

111.2000  
ej.1

C. E. S.  
Centro Estadístico de Servicios  
DIRECCION DE DIFUSION  
I. N. D. E. C.

3 OCT 2000

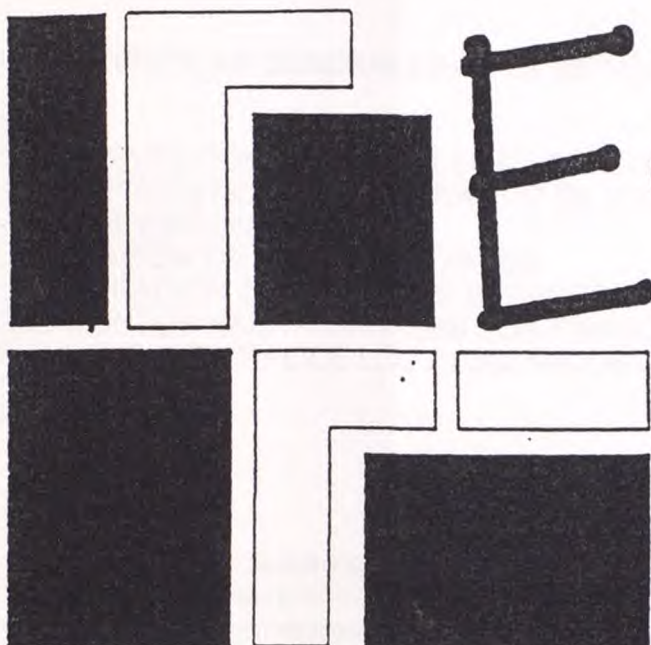

# Indificación

permisos para  
construcciones  
privadas

2000



MINISTERIO DE ECONOMIA  
SECRETARIA DE POLITICA ECONOMICA  
INSTITUTO NACIONAL DE ESTADISTICA Y CENSOS

**INDEC**

## CONTENIDO

C. E. S.  
Censo Estadístico de Vivienda  
DIRECCIÓN DE DIFUSIÓN  
C.A. D. S. T.

### INTRODUCCION

13 OCT 2004

### CARACTERÍSTICAS GENERALES DE LA SERIE EDIFICACIÓN

- 1 - MUNICIPIOS CONSIDERADOS EN EL RELEVAMIENTO
- 2 - CARACTERÍSTICAS DEL OPERATIVO DE RELEVAMIENTO
- 3 - VARIABLES CONSIDERADAS
- 4 - ESTIMACIÓN DE DATOS FALTANTES
- 5 - ELABORACIÓN DEL INDICE DE SUPERFICIE CUBIERTA AUTORIZADA
- 6 - CONJUNTOS HABITACIONALES CON FINANCIACIÓN PÚBLICA
- 7 - ANÁLISIS GENERAL DE LOS RESULTADOS OBTENIDOS

### CUADROS

- Cuadro 1 - Nómina de municipios incluidos, población urbana y nivel de cobertura del relevamiento
- Cuadro 2 - Características generales de las obras autorizadas por municipio y trimestre
- Cuadro 3 - Características generales de las obras autorizadas según destino
- Cuadro 4 - Evolución de la superficie cubierta autorizada por municipio y trimestre. Nómina reducida
- Cuadro 5 - Conjuntos habitacionales con financiación pública. Obras iniciadas por municipio y trimestre

### GRAFICOS

- Gráfico 1 - Evolución de la superficie cubierta autorizada por trimestre y tipo de obra
- Gráfico 2 - Evolución de los permisos otorgados por trimestre y tipo de obra
- Gráfico 3 - Evolución de la superficie cubierta autorizada por trimestre y uso
- Gráfico 4 - Viviendas autorizadas por trimestre
- Gráfico 5 - Superficie cubierta autorizada por destino

## INTRODUCCION

Este trabajo tiene por objeto dar a conocer los resultados del año 2000 correspondientes a la serie Edificación.

Dado que se continúa con la tarea de recopilación y análisis de la información, algunos de los datos aquí presentados pueden sufrir modificaciones en el futuro.

La nómina de municipios incluidos en el relevamiento está integrada por los de mayor volumen demográfico, con todas las capitales de provincia y, además, con aquellos que revisten especial interés desde el punto de vista de la actividad edilicia.

Por otro lado, se ha recabado en el ámbito de los Institutos Provinciales de Vivienda la información correspondiente a los conjuntos habitacionales con financiación pública cuya construcción se ha iniciado durante el año 2000.

En esta entrega se presenta una síntesis del total de variables que ha permitido relevar esta nueva metodología y un breve análisis de los resultados obtenidos.

Se agradece la colaboración de las Direcciones Provinciales de Estadística sin la cual no hubiera podido recogerse la información aquí presentada.

## CARACTERÍSTICAS GENERALES DE LA SERIE EDIFICACIÓN

Los **Permisos de Edificación** constituyen un importante indicador de las intenciones de construcción u oferta potencial, anticipando la futura oferta real de unidades inmobiliarias. Por otra parte, conforman una serie estadística básica para el cálculo del producto y la inversión generados por la actividad de la construcción, tanto a nivel nacional como provincial.

Desde el año 1991 se viene implementando a nivel nacional esta metodología para el relevamiento de la serie "Edificación. Permisos para Construcciones Privadas", a los efectos de obtener indicadores más precisos referidos al comportamiento del sector Construcciones Privadas. En tal sentido, respecto a la metodología anteriormente empleada, se han introducido mejoras en cuanto a:

- Discriminar adecuadamente la información relativa a Conjuntos Habitacionales con Financiación Pública.
- Mejorar la desagregación por destino, tanto de las Construcciones Nuevas como de las Ampliaciones.
- Implementar esta nueva metodología de manera regular en una nómina relevante de municipios.
- Disponer de la información en plazos razonables.

### 1- MUNICIPIOS CONSIDERADOS EN EL RELEVAMIENTO.

La nómina de municipios incluidos en el relevamiento ha sido definida teniendo en consideración los siguientes criterios:

- Municipios con más de 20.000 habitantes de acuerdo al Censo de Población y Viviendas de 1991, de los cuales se disponga de información.
- Capitales de Provincias.
- Municipios con menos de 20.000 habitantes según el Censo de Población de 1991 pero que están integrados a grandes aglomerados.
- Municipios con menos de 20.000 habitantes según el Censo de Población de 1991 que revisten particular interés desde el punto de vista edilicio.

A partir de 1996, se han producido cambios en la nómina de municipios de la provincia de Buenos Aires a raíz de la aparición de nuevos partidos, fundamentalmente en el Gran Buenos Aires; éstos últimos han sido incorporados al relevamiento a partir del mes de enero de 1996.

En las páginas siguientes se presenta un cuadro que contiene la nómina de municipios incluidos, la población urbana de cada uno de ellos (según datos del Censo de Población y Viviendas de 1991) y el porcentaje de población urbana relevado por provincia y para el total del país. Cabe aclarar que los datos presentados en los cuadros relativos a Características Generales de las Obras Autorizadas corresponden siempre al porcentaje de población urbana relevado para cada provincia.

Por el contrario, la información relativa a Conjuntos Habitacionales con financiación pública corresponde a la totalidad del ámbito geográfico de cada provincia y, por lo tanto, también del país.

## 2- CARACTERÍSTICAS DEL OPERATIVO DE RELEVAMIENTO.

El relevamiento de la información se encuentra totalmente descentralizado a las Direcciones Provinciales de Estadística, las cuales se encargan de recabar los datos correspondientes en los municipios considerados y en cada Instituto Provincial de la Vivienda, analizarlos y remitirlos al INDEC.

## 3- VARIABLES CONSIDERADAS.

Se explican a continuación las variables consideradas en los cuadros que conforman esta publicación a los efectos de precisar su contenido y las posibilidades de utilización de la misma.

**Permiso:** está referido al expediente o trámite administrativo a través del cual se solicita la autorización para el levantamiento de la edificación. Generalmente, a cada Permiso le corresponde una obra, por lo cual esta variable refleja en buena medida la cantidad de obras que se autorizan.

**Superficie Cubierta:** corresponde a los metros cuadrados declarados en el plano de obra presentado. No se considera la Superficie Semicubierta. Se desagrega en:

- De uso residencial: es la que se utiliza para vivienda.
- De uso no residencial: es la que se utiliza para el desarrollo de actividades económicas, educacionales, sanitarias, deportivas, etc.

**Construcción Nueva:** corresponde al levantamiento independiente de una estructura completamente nueva, ya sea que el sitio sobre el cual se construye haya estado o no previamente ocupado. Comprende, además, los casos referidos a la regularización de una construcción ya realizada.

**Ampliación Nueva:** corresponde al agregado de Superficie Cubierta a una estructura ya existente y lo referido al trámite de regularización de una ampliación ya existente.

**Vivienda:** es una habitación o un conjunto de habitaciones y sus accesorios, en un edificio permanente, que se destina a morada de uno o más individuos. Puede tener un acceso separado a una calle, o un espacio común de acceso dentro de un edificio que esté destinado a vivienda o no.

La aplicación del concepto de vivienda que se realiza en la serie Edificación no es estrictamente comparable a la de los Censos de Población. En esta serie sólo se están contabilizando aquellas viviendas que surgen de construcciones nuevas, en tanto que, por razones de agilización de las tareas de llenado del formulario por parte de los municipios, no se consideran las viviendas que surgen de ampliaciones, aún cuando sí se contabiliza su superficie cubierta.

**Habitación:** es toda parte de la vivienda que pueda ser considerada como cuarto, pieza o aposento. Tal es el caso de los vestíbulos, salas, dormitorios, comedores, livings, escritorios, etc. No se consideran como habitaciones a los locales destinados a uso no residencial, a las cocinas, baños, pasillos, lavaderos, guardacoches, balcones, etc.

**Conjunto Habitacional:** es el conjunto de viviendas, distribuidas en forma independiente o agrupadas en edificios, construidas con características similares entre sí y que responden a pautas de diseño surgidas de un mismo proyecto.

#### 4- ESTIMACIÓN DE DATOS FALTANTES

De acuerdo a la variedad de datos disponibles, la estimación de los datos faltantes se efectuó siguiendo los criterios que a continuación se detallan:

- Extrapolación en base a datos correspondientes a meses que forman parte de trimestres incompletos.
- Aplicación de índices elaborados con información correspondiente a municipios vecinos o de similares características.
- Determinación de correlaciones con el comportamiento de municipios o provincias vecinas o de similares características, tomando como referencia la población urbana.

#### 5- ELABORACIÓN DEL INDICE DE SUPERFICIE CUBIERTA AUTORIZADA

Con el objeto de facilitar el análisis de la evolución de la superficie cubierta autorizada, se ha elaborado un índice trimestral (ver cuadro 4). Hasta el volumen 7 inclusive, que contiene los datos obtenidos para el año 1997, se ha venido tomando como base un trimestre ideal del año 1991, el cual surgía de promediar los resultados obtenidos en cada uno de los trimestres que conforman el año. A partir de la edición del volumen 8, se ha cambiado el año base a 1997, en correspondencia con la elaboración de la Matriz de Insumo Producto.

A los efectos de posibilitar la compatibilidad de estos resultados a lo largo de los años, sólo se incluye para la elaboración del índice, una nómina reducida de municipios constituida por: las capitales de provincia, por aquellos que cuentan con una población de más de 50.000 habitantes (según datos del CNPV 1991) y por algunos otros municipios que revisten especial interés desde el punto de vista edilicio.

## 6- CONJUNTOS HABITACIONALES CON FINANCIACIÓN PÚBLICA

Con la finalidad de mejorar la calidad de los datos, la información correspondiente a Conjuntos Habitacionales con Financiación Pública es captada por las Direcciones Provinciales de Estadística directamente en el ámbito de los Institutos Provinciales de Vivienda. Esta información es presentada por separado en esta publicación (Ver cuadro 5).

## 7- ANÁLISIS GENERAL DE LOS RESULTADOS OBTENIDOS Y CUADRO RESUMEN

Con relación a la evolución general de la superficie cubierta autorizada para el total del país, si se los compara con sus respectivos trimestres del año anterior, se verifican bajas en los dos primeros trimestres; sin embargo, se observa una recuperación en la segunda mitad del año, dejando no obstante un saldo negativo para todo el periodo 2000 de un 4,0% con respecto al año 1999.

Si se compara la evolución de esta variable con respecto al trimestre anterior, se observa que el primer trimestre del año 2000 registró una baja del 14,8% con respecto al cuarto de 1999, el segundo trimestre subió el 2,0% respecto al primero y el tercero se incrementó un 26,4%, bajando luego en el cuarto un 0,8% con respecto al tercero.

Los datos globales del año 2000 no son estrictamente comparables con los de años anteriores a 1996 debido a que a partir del año 1993 se han registrado modificaciones en la nómina de municipios relevados. En el interior de la provincia de Buenos Aires, debido a dificultades en el relevamiento de la información, se ha reducido la cantidad de municipios considerados. Por el contrario, en la mayor parte de las provincias se han agregado nuevos municipios a partir de ese año. A los efectos de establecer comparaciones a lo largo del tiempo se ha elaborado un número índice para una nómina reducida de municipios (ver cuadro 4).

La superficie correspondiente a Uso Residencial representa a lo largo del año 2000 alrededor del 59% del total, en tanto que el 41% restante corresponde a Uso No residencial. Comparando estos valores con los de 1999, se observa que los porcentajes de participación en el total de superficie cubierta resultan prácticamente idénticos en ambos periodos.

En el caso de los permisos otorgados, su evolución en cada trimestre a lo largo del año 2000 resulta diferenciada de la evolución que ha tenido la superficie cubierta autorizada, destacándose que se observa que la relación de superficie cubierta promedio por permiso registra un incremento de alrededor del 15% en la segunda mitad del año respecto a la primera.

## CUADROS Y GRAFICOS





## Cuadro resumen de resultados

Superficie cubierta autorizada por provincia y variación porcentual 1999/2000

Provincia	1999	2000	Variación porcentual
<b>Total del país</b>	<b>12.653.441</b>	<b>12.147.546</b>	<b>-4,0</b>
Ciudad de Buenos Aires	1.736.811	1.636.295	-5,8
Buenos Aires	5.379.068	4.652.403	-13,5
Catamarca	136.876	79.465	-41,9
Córdoba	855.475	1.448.800	69,4
Corrientes	42.894	50.531	17,8
Chaco	111.308	131.671	18,3
Chubut	314.597	274.208	-12,8
Entre Ríos	313.644	319.206	1,8
Formosa	35.287	32.642	-7,5
Jujuy	174.208	136.726	-21,5
La Pampa	177.949	167.944	-5,6
La Rioja	43.344	45.085	4,0
Mendoza	595.534	650.547	9,2
Misiones	253.435	221.017	-12,8
Neuquén	270.884	207.332	-23,5
Río Negro	238.337	265.474	11,4
Salta	417.597	200.017	-52,1
San Juan	64.615	63.320	-2,0
San Luis	122.804	103.691	-15,6
Santa Cruz	66.077	70.549	6,8
Santa Fe	964.567	1.009.812	4,7
Santiago del Estero	94.683	65.106	-31,2
Tierra del Fuego	123.712	119.196	-3,7
Tucumán	119.735	196.509	64,1

Evolución de la superficie cubierta autorizada por trimestre  
Total del país. Años 1999/2000

Periodo	Superficie cubierta autorizada	Variación porcentual	
		respecto al trimestre anterior	respecto a igual trimestre del año anterior
1999	1º	3.200.292	-18,4
	2º	3.034.104	-5,2
	3º	3.311.163	9,1
	4º	3.107.882	-6,1
2000	1º	2.648.280	-14,8
	2º	2.699.989	2,0
	3º	3.413.746	26,4
	4º	3.385.531	-0,8



**Cuadro 2.- Características generales de las obras autorizadas por municipio y trimestre**

**Total del país**

Municipio y Trimestre	Total		Construcciones nuevas					Ampliaciones			
	Permi- sos	Superficie cubierta	Permi- sos	Vivien- das	Superficie cubierta			Permi- sos	Superficie cubierta		Total
					Uso Residen- cial	Uso no Residen- cial	Total		Uso Residen- cial	Uso no Residen- cial	
	número	m <sup>2</sup>	número			m <sup>2</sup>		número		m <sup>2</sup>	
<b>Total °</b>	<b>56.165</b>	<b>12.147.546</b>	<b>34.536</b>	<b>52.922</b>	<b>5.610.435</b>	<b>3.333.366</b>	<b>8.943.791</b>	<b>21.629</b>	<b>1.568.240</b>	<b>1.635.515</b>	<b>3.203.755</b>
Trim. I °	12.992	2.648.280	7.987	11.496	1.251.288	605.468	1.856.756	5.005	385.095	406.429	791.524
Trim. II °	13.657	2.699.989	8.451	12.706	1.347.689	678.151	2.025.840	5.206	369.665	304.484	674.149
Trim. III °	14.803	3.413.746	9.206	15.288	1.612.574	992.269	2.604.843	5.597	397.104	411.799	808.903
Trim. IV °	14.713	3.385.531	8.892	13.432	1.398.884	1.057.468	2.456.352	5.821	416.376	512.803	929.179

**Ciudad de Buenos Aires**

Municipio y Trimestre	Total		Construcciones nuevas					Ampliaciones			
	Permi- sos	Superficie cubierta	Permi- sos	Vivien- das	Superficie Cubierta			Permi- sos	Superficie Cubierta		Total
					Uso Residen- cial	Uso no Residen- cial	Total		Uso Residen- cial	Uso no Residen- cial	
	número	m <sup>2</sup>	número			m <sup>2</sup>		número		m <sup>2</sup>	
<b>Total</b>	<b>2.106</b>	<b>1.636.295</b>	<b>1.329</b>	<b>10.027</b>	<b>1.117.210</b>	<b>332.750</b>	<b>1.449.960</b>	<b>777</b>	<b>44.165</b>	<b>142.170</b>	<b>186.335</b>
Trim. I	521	429.565	345	2.384	285.767	80.784	366.551	176	8.224	54.790	63.014
Trim. II	505	355.162	332	2.299	268.562	63.462	332.024	173	10.171	12.967	23.138
Trim. III	529	486.151	334	3.161	322.589	107.058	429.647	195	11.806	44.698	56.504
Trim. IV	551	365.417	318	2.183	240.292	81.446	321.738	233	13.964	29.715	43.679

Cuadro 2.- (continuación)

## Buenos Aires

Municipio y Trimestre	Total		Construcciones Nuevas					Ampliaciones			
	Permi- sos	Superficie cubierta	Permi- sos	Vivien- das	Superficie Cubierta			Permi- sos	Superficie Cubierta		
					Uso Residen- cial	Uso no Residen- cial	Total		Uso Residen- cial	Uso no Residen- cial	Total
	número	m <sup>2</sup>	número			m <sup>2</sup>	número		m <sup>2</sup>		
<b>Total °</b>	<b>21.836</b>	<b>4.652.403</b>	<b>13.257</b>	<b>18.800</b>	<b>1.953.971</b>	<b>958.928</b>	<b>2.912.899</b>	<b>8.579</b>	<b>843.996</b>	<b>895.508</b>	<b>1.739.504</b>
Trim. I °	4.890	1.047.242	2.929	3.971	410.611	202.954	613.565	1.961	223.172	210.505	433.677
Trim. II °	5.485	1.049.064	3.333	4.761	477.504	212.503	690.007	2.152	192.924	166.133	359.057
Trim. III °	5.902	1.329.319	3.670	5.596	612.817	277.989	890.806	2.232	208.312	230.201	438.513
Trim. IV °	5.559	1.226.778	3.325	4.472	453.039	265.482	718.521	2.234	219.588	288.669	508.257
<b>Gran Buenos Aires °</b>	<b>12.778</b>	<b>2.993.465</b>	<b>7.637</b>	<b>11.690</b>	<b>1.267.107</b>	<b>596.442</b>	<b>1.863.549</b>	<b>5.141</b>	<b>539.744</b>	<b>590.172</b>	<b>1.129.916</b>
Trim. I °	2.996	666.246	1.701	2.413	261.162	98.178	359.340	1.295	157.535	149.371	306.906
Trim. II °	3.082	647.351	1.875	2.853	301.023	139.206	440.229	1.207	115.087	92.035	207.122
Trim. III °	3.439	898.132	2.104	3.721	414.783	184.903	599.686	1.335	127.462	170.984	298.446
Trim. IV °	3.261	781.736	1.957	2.703	290.139	174.155	464.294	1.304	139.660	177.782	317.442
<b>Almirante Brown</b>	<b>457</b>	<b>163.999</b>	<b>273</b>	<b>361</b>	<b>42.072</b>	<b>59.753</b>	<b>101.825</b>	<b>184</b>	<b>16.579</b>	<b>45.595</b>	<b>62.174</b>
Trim. I	78	18.877	49	64	8.048	5.373	13.421	29	3.069	2.387	5.456
Trim. II	93	19.392	61	74	8.355	5.668	14.023	32	3.789	1.580	5.369
Trim. III	161	71.834	93	150	17.741	13.639	31.380	68	5.615	34.839	40.454
Trim. IV	125	53.896	70	73	7.928	35.073	43.001	55	4.106	6.789	10.895
<b>Avellaneda</b>	<b>366</b>	<b>85.551</b>	<b>166</b>	<b>241</b>	<b>21.792</b>	<b>17.417</b>	<b>39.209</b>	<b>200</b>	<b>20.272</b>	<b>26.070</b>	<b>46.342</b>
Trim. I	99	16.492	37	50	4.071	3.219	7.290	62	4.673	4.529	9.202
Trim. II	92	30.066	43	75	5.880	5.531	11.411	49	4.705	13.950	18.655
Trim. III	106	26.117	50	66	7.637	4.001	11.638	56	7.988	6.491	14.479
Trim. IV	69	12.876	36	50	4.204	4.666	8.870	33	2.906	1.100	4.006
<b>Berazategui</b>	<b>1.031</b>	<b>168.738</b>	<b>703</b>	<b>784</b>	<b>94.638</b>	<b>21.985</b>	<b>116.623</b>	<b>328</b>	<b>36.633</b>	<b>15.482</b>	<b>52.115</b>
Trim. I	282	41.785	180	182	22.634	4.512	27.146	102	10.462	4.177	14.639
Trim. II	281	50.707	199	209	27.497	9.728	37.225	82	7.154	6.328	13.482
Trim. III	223	31.736	148	187	19.528	3.552	23.080	75	7.306	1.350	8.656
Trim. IV	245	44.510	176	206	24.979	4.193	29.172	69	11.711	3.627	15.338

Cuadro 2.- (continuación)

## Buenos Aires

Municipio y Trimestre	Total		Construcciones Nuevas					Ampliaciones			
	Permi- sos	Superficie cubierta	Permi- sos	Vivien- das	Superficie Cubierta			Permi- sos	Superficie Cubierta		Total
					Uso Residen- cial	Uso no Residen- cial	Total		Uso Residen- cial	Uso no Residen- cial	
	número	m <sup>2</sup>	número			m <sup>2</sup>		número		m <sup>2</sup>	
<b>Esteban Echeverría</b>	<b>436</b>	<b>94.158</b>	<b>314</b>	<b>359</b>	<b>47.017</b>	<b>19.655</b>	<b>66.672</b>	<b>122</b>	<b>7.743</b>	<b>19.743</b>	<b>27.486</b>
Trim. I	131	28.436	86	84	11.247	5.055	16.302	45	2.006	10.128	12.134
Trim. II	126	21.375	91	88	11.955	4.642	16.597	35	2.247	2.531	4.778
Trim. III	112	30.069	82	136	17.245	6.227	23.472	30	1.787	4.810	6.597
Trim. IV	67	14.278	55	51	6.570	3.731	10.301	12	1.703	2.274	3.977
<b>Ezeiza</b>	<b>246</b>	<b>93.288</b>	<b>187</b>	<b>533</b>	<b>76.443</b>	<b>8.017</b>	<b>84.460</b>	<b>59</b>	<b>4.866</b>	<b>3.962</b>	<b>8.828</b>
Trim. I	61	8.098	48	44	5.201	1.388	6.589	13	1.189	320	1.509
Trim. II	48	8.382	37	32	3.908	2.766	6.674	11	1.394	314	1.708
Trim. III	77	64.244	62	400	58.889	2.828	61.717	15	1.382	1.145	2.527
Trim. IV	60	12.564	40	57	8.445	1.035	9.480	20	901	2.183	3.084
<b>Florencio Varela</b>	<b>307</b>	<b>59.709</b>	<b>244</b>	<b>223</b>	<b>21.476</b>	<b>22.905</b>	<b>44.381</b>	<b>63</b>	<b>5.401</b>	<b>9.927</b>	<b>15.328</b>
Trim. I	57	9.884	44	49	4.529	2.053	6.582	13	1.252	2.050	3.302
Trim. II	87	17.353	65	70	6.434	5.231	11.665	22	1.670	4.018	5.688
Trim. III	67	13.212	55	41	4.112	6.910	11.022	12	993	1.197	2.190
Trim. IV	96	19.260	80	63	6.401	8.711	15.112	16	1.486	2.662	4.148
<b>General San Martín *</b>	<b>362</b>	<b>75.936</b>	<b>103</b>	<b>331</b>	<b>24.455</b>	<b>11.212</b>	<b>35.667</b>	<b>259</b>	<b>17.188</b>	<b>23.081</b>	<b>40.269</b>
Trim. I *	60	10.026	12	17	1.597	953	2.550	48	2.783	4.693	7.476
Trim. II *	88	14.744	18	25	2.349	1.401	3.750	70	4.093	6.901	10.994
Trim. III	101	21.498	31	43	4.271	4.437	8.708	70	5.484	7.306	12.790
Trim. IV	113	29.668	42	246	16.238	4.421	20.659	71	4.828	4.181	9.009
<b>Hurlingham</b>	<b>239</b>	<b>72.248</b>	<b>124</b>	<b>193</b>	<b>16.950</b>	<b>7.888</b>	<b>24.838</b>	<b>115</b>	<b>8.307</b>	<b>39.103</b>	<b>47.410</b>
Trim. I	70	42.720	34	43	3.763	1.009	4.772	36	2.634	35.314	37.948
Trim. II	58	7.491	24	23	2.070	2.187	4.257	34	1.736	1.498	3.234
Trim. III	51	12.938	30	97	8.367	2.023	10.390	21	1.695	853	2.548
Trim. IV	60	9.099	36	30	2.750	2.669	5.419	24	2.242	1.438	3.680

Cuadro 2.- (continuación)

## Buenos Aires

Municipio y Trimestre	Total		Construcciones Nuevas					Ampliaciones			
	Permi- sos	Superficie cubierta	Permi- sos	Vivien- das	Superficie Cubierta			Permi- sos	Superficie Cubierta		Total
					Uso Residen- cial	Uso no Residen- cial	Total		Uso Residen- cial	Uso no Residen- cial	
	número	m <sup>2</sup>	número			m <sup>2</sup>		número		m <sup>2</sup>	
<b>Ituzaingó</b>	<b>365</b>	<b>70.077</b>	<b>238</b>	<b>314</b>	<b>34.734</b>	<b>12.147</b>	<b>46.881</b>	<b>127</b>	<b>11.184</b>	<b>12.012</b>	<b>23.196</b>
Trim. I	64	8.980	38	45	4.892	1.124	6.016	26	1.992	972	2.964
Trim. II	90	14.814	62	68	7.790	1.602	9.392	28	2.429	2.993	5.422
Trim. III	124	31.847	77	140	15.582	6.111	21.693	47	3.271	6.883	10.154
Trim. IV	87	14.436	61	61	6.470	3.310	9.780	26	3.492	1.164	4.656
<b>José C. Paz</b>	<b>228</b>	<b>81.779</b>	<b>152</b>	<b>190</b>	<b>18.141</b>	<b>48.803</b>	<b>66.944</b>	<b>76</b>	<b>8.607</b>	<b>6.228</b>	<b>14.835</b>
Trim. I	25	3.751	19	25	2.576	631	3.207	6	521	23	544
Trim. II	78	55.010	49	57	4.903	44.188	49.091	29	3.441	2.478	5.919
Trim. III	70	10.292	45	70	6.109	677	6.786	25	2.877	629	3.506
Trim. IV	55	12.726	39	38	4.553	3.307	7.860	16	1.768	3.098	4.866
<b>La Matanza</b>	<b>889</b>	<b>265.758</b>	<b>560</b>	<b>1.003</b>	<b>92.694</b>	<b>80.305</b>	<b>172.999</b>	<b>329</b>	<b>30.937</b>	<b>61.822</b>	<b>92.759</b>
Trim. I	159	41.354	107	149	13.703	9.344	23.047	52	4.180	14.127	18.307
Trim. II	226	49.814	128	223	19.394	8.049	27.443	98	12.943	9.428	22.371
Trim. III	290	116.158	180	408	38.416	41.070	79.486	110	8.632	28.040	36.672
Trim. IV	214	58.432	145	223	21.181	21.842	43.023	69	5.182	10.227	15.409
<b>Lanús</b>	<b>445</b>	<b>114.551</b>	<b>203</b>	<b>363</b>	<b>33.989</b>	<b>28.381</b>	<b>62.370</b>	<b>242</b>	<b>23.864</b>	<b>28.317</b>	<b>52.181</b>
Trim. I	124	30.598	57	95	8.686	9.640	18.326	67	7.610	4.662	12.272
Trim. II	110	28.446	53	125	12.555	4.545	17.100	57	5.866	5.480	11.346
Trim. III	84	19.657	40	47	4.826	4.980	9.806	44	4.174	5.677	9.851
Trim. IV	127	35.850	53	96	7.922	9.216	17.138	74	6.214	12.498	18.712
<b>Lomas de Zamora</b>	<b>534</b>	<b>184.866</b>	<b>290</b>	<b>521</b>	<b>52.237</b>	<b>12.933</b>	<b>65.170</b>	<b>244</b>	<b>46.579</b>	<b>73.117</b>	<b>119.696</b>
Trim. I	86	38.265	43	67	5.634	2.801	8.435	43	29.213	617	29.830
Trim. II	116	20.437	70	105	13.084	2.453	15.537	46	3.797	1.103	4.900
Trim. III	174	33.950	109	244	21.130	4.438	25.568	65	4.737	3.645	8.382
Trim. IV	158	92.214	68	105	12.389	3.241	15.630	90	8.832	67.752	76.584

Cuadro 2.- (continuación)

## Buenos Aires

Municipio y Trimestre	Total		Construcciones Nuevas					Ampliaciones			
	Permi- sos	Superficie cubierta	Permi- sos	Vivien- das	Superficie Cubierta			Permi- sos	Superficie Cubierta		Total
					Uso Residen- cial	Uso no Residen- cial	Total		Uso Residen- cial	Uso no Residen- cial	
	número	m <sup>2</sup>	número			m <sup>2</sup>		número		m <sup>2</sup>	
<b>Malvinas Argentinas</b>	<b>322</b>	<b>58.541</b>	<b>199</b>	<b>213</b>	<b>27.107</b>	<b>8.340</b>	<b>35.447</b>	<b>123</b>	<b>11.692</b>	<b>11.402</b>	<b>23.094</b>
Trim. I	87	15.261	62	75	8.418	3.197	11.615	25	1.952	1.694	3.646
Trim. II	80	12.886	47	47	5.730	2.340	8.070	33	2.912	1.904	4.816
Trim. III	81	18.814	53	59	8.397	1.099	9.496	28	2.895	6.423	9.318
Trim. IV	74	11.580	37	32	4.562	1.704	6.266	37	3.933	1.381	5.314
<b>Merlo *</b>	<b>558</b>	<b>126.423</b>	<b>354</b>	<b>369</b>	<b>36.505</b>	<b>42.443</b>	<b>78.948</b>	<b>204</b>	<b>22.174</b>	<b>25.301</b>	<b>47.475</b>
Trim. I *	97	19.220	62	69	7.013	2.486	9.499	35	4.004	5.717	9.721
Trim. II	162	32.034	104	115	11.688	4.143	15.831	58	6.674	9.529	16.203
Trim. III	163	53.087	105	106	9.533	33.374	42.907	58	5.367	4.813	10.180
Trim. IV	136	22.082	83	79	8.271	2.440	10.711	53	6.129	5.242	11.371
<b>Moreno</b>	<b>1.429</b>	<b>205.973</b>	<b>1.071</b>	<b>1.129</b>	<b>129.493</b>	<b>22.686</b>	<b>152.179</b>	<b>358</b>	<b>39.390</b>	<b>14.404</b>	<b>53.794</b>
Trim. I	263	35.688	181	183	19.892	4.011	23.903	82	8.784	3.001	11.785
Trim. II	350	47.298	263	284	30.792	4.387	35.179	87	9.168	2.951	12.119
Trim. III	371	53.609	292	310	34.621	5.406	40.027	79	7.772	5.810	13.582
Trim. IV	445	69.378	335	352	44.188	8.882	53.070	110	13.666	2.642	16.308
<b>Morón</b>	<b>354</b>	<b>81.748</b>	<b>196</b>	<b>529</b>	<b>47.589</b>	<b>12.150</b>	<b>59.739</b>	<b>158</b>	<b>13.476</b>	<b>8.533</b>	<b>22.009</b>
Trim. I	105	33.794	60	224	23.395	4.497	27.892	45	4.509	1.393	5.902
Trim. II	79	12.846	42	71	5.521	1.759	7.280	37	3.049	2.517	5.566
Trim. III	104	18.005	55	135	11.021	1.562	12.583	49	3.678	1.744	5.422
Trim. IV	66	17.103	39	99	7.652	4.332	11.984	27	2.240	2.879	5.119
<b>Presidente Perón</b>	<b>104</b>	<b>17.492</b>	<b>90</b>	<b>94</b>	<b>10.604</b>	<b>4.012</b>	<b>14.616</b>	<b>14</b>	<b>1.409</b>	<b>1.467</b>	<b>2.876</b>
Trim. I	19	4.688	16	19	2.222	1.287	3.509	3	555	624	1.179
Trim. II	23	3.228	18	19	1.622	728	2.350	5	233	645	878
Trim. III	36	5.103	32	34	3.171	1.314	4.485	4	420	198	618
Trim. IV	26	4.473	24	22	3.589	683	4.272	2	201	-	201



Cuadro 2.- (continuación)

Buenos Aires											
Municipio y Trimestre	Total		Construcciones Nuevas					Ampliaciones			
	Permi- sos	Superficie cubierta	Permi- sos	Vivien- das	Superficie Cubierta			Permi- sos	Superficie Cubierta		
					Uso Residen- cial	Uso no Residen- cial	Total		Uso Residen- cial	Uso no Residen- cial	Total
	número	m <sup>2</sup>	número			m <sup>2</sup>		número		m <sup>2</sup>	
<b>Quilmes</b>	<b>1.460</b>	<b>278.922</b>	<b>773</b>	<b>1.021</b>	<b>112.379</b>	<b>44.217</b>	<b>156.596</b>	<b>687</b>	<b>77.573</b>	<b>44.753</b>	<b>122.326</b>
Trim. I	415	74.965	205	268	29.699	13.143	42.842	210	22.711	9.412	32.123
Trim. II	272	49.002	150	218	24.341	3.646	27.987	122	14.009	7.006	21.015
Trim. III	375	73.713	208	285	30.364	13.715	44.079	167	19.109	10.525	29.634
Trim. IV	398	81.242	210	250	27.975	13.713	41.688	188	21.744	17.810	39.554
<b>San Fernando</b>	<b>115</b>	<b>28.451</b>	<b>81</b>	<b>130</b>	<b>15.119</b>	<b>2.890</b>	<b>18.009</b>	<b>34</b>	<b>8.406</b>	<b>2.036</b>	<b>10.442</b>
Trim. I	17	3.952	8	12	1.218	797	2.015	9	1.680	257	1.937
Trim. II	32	7.870	24	47	5.116	713	5.829	8	1.618	423	2.041
Trim. III	32	9.545	23	24	4.182	238	4.420	9	3.791	1.334	5.125
Trim. IV	34	7.084	26	47	4.603	1.142	5.745	8	1.317	22	1.339
<b>San Isidro</b>	<b>729</b>	<b>258.030</b>	<b>321</b>	<b>875</b>	<b>120.319</b>	<b>44.431</b>	<b>164.750</b>	<b>408</b>	<b>43.252</b>	<b>50.028</b>	<b>93.280</b>
Trim. I	187	48.159	81	116	18.881	5.978	24.859	106	10.161	13.139	23.300
Trim. II	162	60.923	80	412	44.958	6.356	51.314	82	6.931	2.678	9.609
Trim. III	181	79.220	83	241	40.045	10.706	50.751	98	10.008	18.461	28.469
Trim. IV	199	69.728	77	106	16.435	21.391	37.826	122	16.152	15.750	31.902
<b>San Miguel</b>	<b>358</b>	<b>95.148</b>	<b>236</b>	<b>736</b>	<b>55.308</b>	<b>19.440</b>	<b>74.748</b>	<b>122</b>	<b>10.221</b>	<b>10.179</b>	<b>20.400</b>
Trim. I	107	31.737	69	276	21.593	3.714	25.307	38	3.809	2.621	6.430
Trim. II	64	22.870	42	188	12.997	7.800	20.797	22	1.721	352	2.073
Trim. III	72	11.830	52	135	7.521	1.299	8.820	20	1.469	1.541	3.010
Trim. IV	115	28.711	73	137	13.197	6.627	19.824	42	3.222	5.665	8.887
<b>Tigre *</b>	<b>584</b>	<b>126.173</b>	<b>421</b>	<b>481</b>	<b>63.003</b>	<b>26.338</b>	<b>89.341</b>	<b>163</b>	<b>10.376</b>	<b>26.456</b>	<b>36.832</b>
Trim. I	...	.....	...	...	...	.....	.....	...	...	.....	.....
Trim. II	...	.....	...	...	...	.....	.....	...	...	.....	.....
Trim. III	...	.....	...	...	...	.....	.....	...	...	.....	.....
Trim. IV	...	.....	...	...	...	.....	.....	...	...	.....	.....

Cuadro 2.- (continuación)

## Buenos Aires

Municipio y Trimestre	Total		Construcciones Nuevas					Ampliaciones			
	Permi- sos	Superficie cubierta	Permi- sos	Vivien- das	Superficie Cubierta			Permi- sos	Superficie Cubierta		Total
					Uso Residen- cial	Uso no Residen- cial	Total		Uso Residen- cial	Uso no Residen- cial	
	número	m <sup>2</sup>	número			m <sup>2</sup>		número		m <sup>2</sup>	
<b>Tres de Febrero</b>	<b>194</b>	<b>34.335</b>	<b>83</b>	<b>109</b>	<b>11.290</b>	<b>4.453</b>	<b>15.743</b>	<b>111</b>	<b>8.721</b>	<b>9.871</b>	<b>18.592</b>
Trim. I	38	9.013	20	22	2.537	1.767	4.304	18	980	3.729	4.709
Trim. II	47	6.172	23	37	2.995	135	3.130	24	2.515	527	3.042
Trim. III	64	10.818	24	25	3.239	1.769	5.008	40	2.763	3.047	5.810
Trim. IV	45	8.332	16	25	2.519	782	3.301	29	2.463	2.568	5.031
<b>Vicente López</b>	<b>666</b>	<b>151.571</b>	<b>255</b>	<b>588</b>	<b>61.753</b>	<b>13.641</b>	<b>75.394</b>	<b>411</b>	<b>54.894</b>	<b>21.283</b>	<b>76.177</b>
Trim. I	190	52398	68	122	14642	3425	18067	122	24118	10213	34331
Trim. II	149	25548	60	123	13069	2988	16057	89	7982	1509	9491
Trim. III	170	40544	65	156	15728	5184	20912	105	11854	7778	19632
Trim. IV	157	33081	62	187	18314	2044	20358	95	10940	1783	12723
<b>Resto de Buenos Aires °</b>	<b>9.058</b>	<b>1.658.938</b>	<b>5.620</b>	<b>7.110</b>	<b>686.864</b>	<b>362.486</b>	<b>1.049.350</b>	<b>3.438</b>	<b>304.252</b>	<b>305.336</b>	<b>609.588</b>
Trim. I °	1.894	380.996	1.228	1.558	149.449	104.776	254.225	666	65.637	61.134	126.771
Trim. II °	2.403	401.713	1.458	1.908	176.481	73.297	249.778	945	77.837	74.098	151.935
Trim. III °	2.463	431.187	1.566	1.875	198.034	93.086	291.120	897	80.850	59.217	140.067
Trim. IV °	2.298	445.042	1.368	1.769	162.900	91.327	254.227	930	79.928	110.887	190.815
<b>Azul</b>	<b>133</b>	<b>16.172</b>	<b>81</b>	<b>73</b>	<b>7.644</b>	<b>2.621</b>	<b>10.265</b>	<b>52</b>	<b>3.737</b>	<b>2.170</b>	<b>5.907</b>
Trim. I	23	3310	15	14	1864	448	2312	8	948	50	998
Trim. II	36	3895	22	18	1527	721	2248	14	672	975	1647
Trim. III	41	4992	22	22	1916	563	2479	19	1699	814	2513
Trim. IV	33	3975	22	19	2337	889	3226	11	418	331	749
<b>Bahía Blanca</b>	<b>988</b>	<b>156.971</b>	<b>540</b>	<b>1.026</b>	<b>75.465</b>	<b>15.161</b>	<b>90.626</b>	<b>448</b>	<b>40.344</b>	<b>26.001</b>	<b>66.345</b>
Trim. I	210	31.787	125	279	18.403	1.706	20.109	85	7.658	4.020	11.678
Trim. II	237	32.212	125	192	15.633	3.547	19.180	112	8.249	4.783	13.032
Trim. III	274	41.942	159	282	21.500	6.998	28.498	115	8.019	5.425	13.444
Trim. IV	267	51.030	131	273	19.929	2.910	22.839	136	16.418	11.773	28.191

Cuadro 2.- (continuación)

## Buenos Aires

Municipio y Trimestre	Total		Construcciones Nuevas					Ampliaciones			
	Permi- sos	Superficie cubierta	Permi- sos	Vivien- das	Superficie Cubierta			Permi- sos	Superficie Cubierta		
					Uso Residen- cial	Uso no Residen- cial	Total		Uso Residen- cial	Uso no Residen- cial	Total
	número	m <sup>2</sup>	número			m <sup>2</sup>		número		m <sup>2</sup>	
<b>Balcarce</b>	<b>77</b>	<b>22.496</b>	<b>45</b>	<b>99</b>	<b>11.502</b>	<b>4.863</b>	<b>16.365</b>	<b>32</b>	<b>3.552</b>	<b>2.579</b>	<b>6.131</b>
Trim. I	15	2.905	9	17	1.146	901	2.047	6	858	-	858
Trim. II	22	2.657	6	6	502	389	891	16	1.739	27	1.766
Trim. III	21	13.788	13	61	8.066	2.541	10.607	8	629	2.552	3.181
Trim. IV	19	3.146	17	15	1.788	1.032	2.820	2	326	-	326
<b>Baradero *</b>	<b>52</b>	<b>15.227</b>	<b>36</b>	<b>39</b>	<b>5.376</b>	<b>7.126</b>	<b>12.502</b>	<b>16</b>	<b>857</b>	<b>1.868</b>	<b>2.725</b>
Trim. I	9	3.269	5	3	349	2.641	2.990	4	124	155	279
Trim. II	13	3.448	9	6	835	1.915	2.750	4	457	241	698
Trim. III *	11	3.460	8	15	1.958	786	2.744	3	0	716	716
Trim. IV	19	5.050	14	15	2.234	1.784	4.018	5	276	756	1.032
<b>Berisso</b>	<b>167</b>	<b>35.479</b>	<b>92</b>	<b>83</b>	<b>7.987</b>	<b>19.899</b>	<b>27.886</b>	<b>75</b>	<b>5.141</b>	<b>2.452</b>	<b>7.593</b>
Trim. I	44	5.582	23	22	2.175	860	3.035	21	1.409	1.138	2.547
Trim. II	34	5.470	18	17	1.661	2.488	4.149	16	1.077	244	1.321
Trim. III	43	6.545	26	20	2.122	2.406	4.528	17	1.483	534	2.017
Trim. IV	46	17.882	25	24	2.029	14.145	16.174	21	1.172	536	1.708
<b>Bolívar</b>	<b>44</b>	<b>4.815</b>	<b>23</b>	<b>24</b>	<b>2.733</b>	<b>281</b>	<b>3.014</b>	<b>21</b>	<b>1.158</b>	<b>643</b>	<b>1.801</b>
Trim. I	10	672	3	3	317	-	317	7	313	42	355
Trim. II	14	1.964	9	9	1.284	64	1.348	5	53	563	616
Trim. III	10	1.131	5	5	538	137	675	5	418	38	456
Trim. IV	10	1.048	6	7	594	80	674	4	374	-	374
<b>Bragado *</b>	<b>84</b>	<b>9.773</b>	<b>50</b>	<b>42</b>	<b>3.904</b>	<b>3.094</b>	<b>6.998</b>	<b>34</b>	<b>2.120</b>	<b>655</b>	<b>2.775</b>
Trim. I	30	3.157	19	17	1.618	568	2.186	11	440	531	971
Trim. II	17	1.578	9	11	922	154	1.076	8	378	124	502
Trim. III *	26	3.237	14	8	804	1.314	2.118	12	1.119	-	1.119
Trim. IV	11	1.801	8	6	560	1.058	1.618	3	183	-	183

Cuadro 2.- (continuación)

## Buenos Aires

Municipio y Trimestre	Total		Construcciones Nuevas					Ampliaciones			
	Permi- sos	Superficie cubierta	Permi- sos	Vivien- das	Superficie Cubierta			Permi- sos	Superficie Cubierta		Total
					Uso Residen- cial	Uso no Residen- cial	Total		Uso Residen- cial	Uso no Residen- cial	
	número	m <sup>2</sup>	número			m <sup>2</sup>		número		m <sup>2</sup>	
<b>Campana</b>	<b>248</b>	<b>46.277</b>	<b>113</b>	<b>102</b>	<b>12.337</b>	<b>15.075</b>	<b>27.412</b>	<b>135</b>	<b>11.912</b>	<b>6.953</b>	<b>18.865</b>
Trim. I	59	9.214	33	38	5.216	278	5.494	26	1.810	1.910	3.720
Trim. II	40	6.644	22	13	1.612	2.405	4.017	18	1.910	717	2.627
Trim. III	77	12.268	30	28	2.921	1.999	4.920	47	5.041	2.307	7.348
Trim. IV	72	18.151	28	23	2.588	10.393	12.981	44	3.151	2.019	5.170
<b>Coronel Pringles</b>	<b>35</b>	<b>4.747</b>	<b>27</b>	<b>32</b>	<b>2.909</b>	<b>1.168</b>	<b>4.077</b>	<b>8</b>	<b>403</b>	<b>267</b>	<b>670</b>
Trim. I	7	1.232	6	6	588	394	982	1	-	250	250
Trim. II	9	1.316	8	15	1.063	223	1.286	1	30	-	30
Trim. III	12	1.110	7	6	559	252	811	5	282	17	299
Trim. IV	7	1.089	6	5	699	299	998	1	91	-	91
<b>Coronel Suárez</b>	<b>107</b>	<b>17.633</b>	<b>70</b>	<b>71</b>	<b>7.103</b>	<b>5.410</b>	<b>12.513</b>	<b>37</b>	<b>2.194</b>	<b>2.926</b>	<b>5.120</b>
Trim. I	20	4.511	16	12	1.199	3.025	4.224	4	210	77	287
Trim. II	21	2.278	15	16	1.608	-	1.608	6	559	111	670
Trim. III	30	3.690	16	17	1.682	823	2.505	14	960	225	1.185
Trim. IV	36	7.154	23	26	2.614	1.562	4.176	13	465	2.513	2.978
<b>Chivilcoy</b>	<b>134</b>	<b>17.794</b>	<b>85</b>	<b>86</b>	<b>8.680</b>	<b>3.224</b>	<b>11.904</b>	<b>49</b>	<b>4.856</b>	<b>1.034</b>	<b>5.890</b>
Trim. I	26	4.457	16	15	1.549	490	2.039	10	2.418	-	2.418
Trim. II	42	4.776	26	29	2.709	737	3.446	16	1.004	326	1.330
Trim. III	31	3.832	20	20	2.293	687	2.980	11	541	311	852
Trim. IV	35	4.729	23	22	2.129	1.310	3.439	12	893	397	1.290
<b>Ensenada</b>	<b>65</b>	<b>7.082</b>	<b>43</b>	<b>43</b>	<b>3.831</b>	<b>1.802</b>	<b>5.633</b>	<b>22</b>	<b>1.180</b>	<b>269</b>	<b>1.449</b>
Trim. I	11	1.443	8	13	994	307	1.301	3	79	63	142
Trim. II	12	1.055	7	6	618	45	663	5	355	37	392
Trim. III	20	1.950	14	11	1.010	463	1.473	6	477	-	477
Trim. IV	22	2.634	14	13	1.209	987	2.196	8	269	169	438

Cuadro 2.- (continuación)

## Buenos Aires

Municipio y Trimestre	Total		Construcciones Nuevas					Ampliaciones			
	Permi- sos	Superficie cubierta	Permi- sos	Vivien- das	Superficie Cubierta			Permi- sos	Superficie Cubierta		
					Uso Residen- cial	Uso no Residen- cial	Total		Uso Residen- cial	Uso no Residen- cial	Total
	número	m <sup>2</sup>	número			m <sup>2</sup>		número		m <sup>2</sup>	
<b>Escobar</b>	<b>478</b>	<b>91.062</b>	<b>368</b>	<b>367</b>	<b>47.531</b>	<b>20.057</b>	<b>67.588</b>	<b>110</b>	<b>10.326</b>	<b>13.148</b>	<b>23.474</b>
Trim. I	137	32.695	103	103	13.469	9.048	22.517	34	3.235	6.943	10.178
Trim. II	155	27.259	125	133	17.611	5.837	23.448	30	2.476	1.335	3.811
Trim. III	125	22.190	94	87	11.435	3.039	14.474	31	3.317	4.399	7.716
Trim. IV	61	8.918	46	44	5.016	2.133	7.149	15	1.298	471	1.769
<b>General Alvarado</b>	<b>55</b>	<b>8.207</b>	<b>28</b>	<b>26</b>	<b>2.148</b>	<b>236</b>	<b>2.384</b>	<b>27</b>	<b>2.035</b>	<b>3.788</b>	<b>5.823</b>
Trim. I	11	4.170	5	5	461	-	461	6	563	3.146	3.709
Trim. II	24	2.192	9	8	602	56	658	15	1.151	383	1.534
Trim. III	13	1.229	9	8	691	180	871	4	153	205	358
Trim. IV	7	616	5	5	394	-	394	2	168	54	222
<b>General Pueyrredón</b>	<b>1.120</b>	<b>157.596</b>	<b>753</b>	<b>787</b>	<b>76.989</b>	<b>33.117</b>	<b>110.106</b>	<b>367</b>	<b>26.933</b>	<b>20.557</b>	<b>47.490</b>
Trim. I	177	23.685	118	122	11.331	4.340	15.671	59	3.301	4.713	8.014
Trim. II	316	43.156	218	236	23.983	8.679	32.662	98	7.001	3.493	10.494
Trim. III	333	48.142	233	232	22.729	11.357	34.086	100	8.628	5.428	14.056
Trim. IV	294	42.613	184	197	18.946	8.741	27.687	110	8.003	6.923	14.926
<b>Junín</b>	<b>513</b>	<b>69.977</b>	<b>272</b>	<b>281</b>	<b>25.830</b>	<b>13.480</b>	<b>39.310</b>	<b>241</b>	<b>18.346</b>	<b>12.321</b>	<b>30.667</b>
Trim. I	116	14.758	75	75	6.324	2.774	9.098	41	3.543	2.117	5.660
Trim. II	158	20.678	81	83	7.745	4.527	12.272	77	4.974	3.432	8.406
Trim. III	118	16.474	55	55	4.493	3.889	8.382	63	4.906	3.186	8.092
Trim. IV	121	18.067	61	68	7.268	2.290	9.558	60	4.923	3.586	8.509
<b>La Costa</b>	<b>307</b>	<b>44.411</b>	<b>209</b>	<b>334</b>	<b>23.760</b>	<b>10.472</b>	<b>34.232</b>	<b>98</b>	<b>7.598</b>	<b>2.581</b>	<b>10.179</b>
Trim. I	40	5.525	28	41	3.107	795	3.902	12	1.623	-	1.623
Trim. II	88	14.896	55	95	5.994	5.510	11.504	33	2.167	1.225	3.392
Trim. III	100	11.662	74	96	7.147	2.469	9.616	26	1.845	201	2.046
Trim. IV	79	12.328	52	102	7.512	1.698	9.210	27	1.963	1.155	3.118

Cuadro 2.- (continuación)

## Buenos Aires

Municipio y Trimestre	Total		Construcciones Nuevas					Ampliaciones			
	Permi- sos	Superficie cubierta	Permi- sos	Vivien- das	Superficie Cubierta			Permi- sos	Superficie Cubierta		Total
					Uso Residen- cial	Uso no Residen- cial	Total		Uso Residen- cial	Uso no Residen- cial	
	número	m <sup>2</sup>	número		m <sup>2</sup>	m <sup>2</sup>	número	m <sup>2</sup>	m <sup>2</sup>		
<b>La Plata *</b>	<b>853</b>	<b>169.759</b>	<b>454</b>	<b>610</b>	<b>63.651</b>	<b>22.066</b>	<b>85.717</b>	<b>399</b>	<b>56.396</b>	<b>27.646</b>	<b>84.042</b>
Trim. I	...	....	...	...	...	...	....	...	....	...	....
Trim. II	...	....	...	...	...	...	....	...	....	...	....
Trim. III	...	....	...	...	...	...	....	...	....	...	....
Trim. IV	...	....	...	...	...	...	....	...	....	...	....
<b>Lobos</b>	<b>65</b>	<b>5.623</b>	<b>51</b>	<b>31</b>	<b>2.920</b>	<b>1.077</b>	<b>3.997</b>	<b>14</b>	<b>1.192</b>	<b>434</b>	<b>1.626</b>
Trim. I	16	1.217	15	8	667	504	1.171	1	46	-	46
Trim. II	16	1.779	12	8	860	443	1.303	4	476	-	476
Trim. III	24	1.796	19	12	944	121	1.065	5	297	434	731
Trim. IV	9	831	5	3	449	9	458	4	373	-	373
<b>Luján *</b>	<b>348</b>	<b>59.379</b>	<b>228</b>	<b>224</b>	<b>27.765</b>	<b>10.689</b>	<b>38.454</b>	<b>120</b>	<b>6.310</b>	<b>14.615</b>	<b>20.925</b>
Trim. I	93	15.948	61	60	7.457	2.871	10.328	32	1.695	3.925	5.620
Trim. II *	89	15.188	58	57	7.102	2.734	9.836	31	1.614	3.738	5.352
Trim. III *	85	14.466	56	55	6.764	2.604	9.368	29	1.537	3.561	5.098
Trim. IV	81	13.777	53	52	6.442	2.480	8.922	28	1.464	3.391	4.855
<b>Marcos Paz *</b>	<b>101</b>	<b>16.929</b>	<b>66</b>	<b>68</b>	<b>6.819</b>	<b>5.194</b>	<b>12.013</b>	<b>35</b>	<b>2.107</b>	<b>2.809</b>	<b>4.916</b>
Trim. I	...	....	...	...	...	...	....	...	....	...	....
Trim. II	...	....	...	...	...	...	....	...	....	...	....
Trim. III	...	....	...	...	...	...	....	...	....	...	....
Trim. IV	...	....	...	...	...	...	....	...	....	...	....
<b>Mercedes *</b>	<b>120</b>	<b>15.977</b>	<b>76</b>	<b>77</b>	<b>7.794</b>	<b>2.895</b>	<b>10.689</b>	<b>44</b>	<b>4.360</b>	<b>928</b>	<b>5.288</b>
Trim. I	...	....	...	...	...	...	....	...	....	...	....
Trim. II	...	....	...	...	...	...	....	...	....	...	....
Trim. III	...	....	...	...	...	...	....	...	....	...	....
Trim. IV	...	....	...	...	...	...	....	...	....	...	....

Cuadro 2.- (continuación)

## Buenos Aires

Municipio y Trimestre	Total		Construcciones Nuevas					Ampliaciones			
	Permi- sos	Superficie cubierta	Permi- sos	Vivien- das	Superficie Cubierta			Permi- sos	Superficie Cubierta		
					Uso Residen- cial	Uso no Residen- cial	Total		Uso Residen- cial	Uso no Residen- cial	Total
	número	m <sup>2</sup>	número			m <sup>2</sup>		número		m <sup>2</sup>	
<b>Necochea *</b>	<b>643</b>	<b>93.087</b>	<b>438</b>	<b>700</b>	<b>49.803</b>	<b>21.950</b>	<b>71.753</b>	<b>205</b>	<b>15.925</b>	<b>5.409</b>	<b>21.334</b>
Trim. I	...	.....	...	...	.....	.....	.....	...	.....	.....	.....
Trim. II	...	.....	...	...	.....	.....	.....	...	.....	.....	.....
Trim. III	...	.....	...	...	.....	.....	.....	...	.....	.....	.....
Trim. IV	...	.....	...	...	.....	.....	.....	...	.....	.....	.....
<b>Nueve de Julio *</b>	<b>140</b>	<b>22.027</b>	<b>79</b>	<b>91</b>	<b>8.846</b>	<b>5.058</b>	<b>13.904</b>	<b>61</b>	<b>4.325</b>	<b>3.798</b>	<b>8.123</b>
Trim. I	41	5.423	22	22	2.126	1.920	4.046	19	1.359	18	1.377
Trim. II	28	4.909	15	23	2.087	566	2.653	13	1.429	827	2.256
Trim. III	...	.....	...	...	.....	.....	.....	...	.....	.....	.....
Trim. IV	...	.....	...	...	.....	.....	.....	...	.....	.....	.....
<b>Olavarría</b>	<b>100</b>	<b>60.667</b>	<b>71</b>	<b>88</b>	<b>7.384</b>	<b>2.570</b>	<b>9.954</b>	<b>29</b>	<b>3.819</b>	<b>46.894</b>	<b>50.713</b>
Trim. I	21	2.967	14	19	1.610	468	2.078	7	755	134	889
Trim. II	28	4.535	22	25	2.186	1.273	3.459	6	1.076	-	1.076
Trim. III	29	4.051	22	28	2.429	794	3.223	7	727	101	828
Trim. IV	22	49.114	13	16	1.159	35	1.194	9	1.261	46.659	47.920
<b>Patagones</b>	<b>61</b>	<b>6.863</b>	<b>40</b>	<b>80</b>	<b>4.009</b>	<b>1.164</b>	<b>5.173</b>	<b>21</b>	<b>1.247</b>	<b>443</b>	<b>1.690</b>
Trim. I	14	1.830	10	12	1.516	-	1.516	4	314	-	314
Trim. II	12	1.957	10	6	613	786	1.399	2	151	407	558
Trim. III	10	1.060	5	5	515	210	725	5	299	36	335
Trim. IV	25	2.016	15	57	1.365	168	1.533	10	483	-	483
<b>Pergamino *</b>	<b>97</b>	<b>17.162</b>	<b>61</b>	<b>53</b>	<b>6.178</b>	<b>6.351</b>	<b>12.529</b>	<b>36</b>	<b>1.860</b>	<b>2.773</b>	<b>4.633</b>
Trim. I	28	7.578	21	18	2.230	4.660	6.890	7	595	93	688
Trim. II	17	2.065	13	10	1.283	535	1.818	4	210	37	247
Trim. III	21	3.044	11	10	1.079	468	1.547	10	427	1.070	1.497
Trim. IV	...	.....	...	...	.....	.....	.....	...	.....	.....	.....

Cuadro 2.- (continuación)

## Buenos Aires

Municipio y Trimestre	Total		Construcciones Nuevas					Ampliaciones			
	Permi- sos	Superficie cubierta	Permi- sos	Vivien- das	Superficie Cubierta			Permi- sos	Superficie Cubierta		Total
					Uso Residen- cial	Uso no Residen- cial	Total		Uso Residen- cial	Uso no Residen- cial	
	número	m <sup>2</sup>	número			m <sup>2</sup>		número		m <sup>2</sup>	
<b>Pilar *</b>	<b>621</b>	<b>197.300</b>	<b>454</b>	<b>487</b>	<b>80.605</b>	<b>61.465</b>	<b>142.070</b>	<b>167</b>	<b>22.686</b>	<b>32.544</b>	<b>55.230</b>
Trim. I	182	88.400	137	159	22.133	36.682	58.815	45	10.312	19.273	29.585
Trim. II *	111	19.164	66	66	9.462	720	10.182	45	8.592	390	8.982
Trim. III *	161	61.355	142	155	35.739	18.954	54.693	19	766	5.896	6.662
Trim. IV *	167	28.381	109	107	13.271	5.109	18.380	58	3.016	6.985	10.001
<b>Ramallo *</b>	<b>90</b>	<b>11.061</b>	<b>66</b>	<b>61</b>	<b>5.190</b>	<b>3.133</b>	<b>8.323</b>	<b>24</b>	<b>1.708</b>	<b>1.030</b>	<b>2.738</b>
Trim. I	17	2.143	9	12	1.079	115	1.194	8	461	488	949
Trim. II	26	3.008	20	19	1.534	967	2.501	6	465	42	507
Trim. III *	25	3.400	20	18	1.500	1.000	2.500	5	400	500	900
Trim. IV	22	2.510	17	12	1.077	1.051	2.128	5	382	-	382
<b>Salto</b>	<b>95</b>	<b>12.711</b>	<b>60</b>	<b>46</b>	<b>4.483</b>	<b>4.385</b>	<b>8.868</b>	<b>35</b>	<b>2.477</b>	<b>1.366</b>	<b>3.843</b>
Trim. I	36	3.558	23	18	1.814	520	2.334	13	814	410	1.224
Trim. II	23	2.209	11	6	557	667	1.224	12	953	32	985
Trim. III	13	1.864	10	8	597	1.062	1.659	3	160	45	205
Trim. IV	23	5.080	16	14	1.515	2.136	3.651	7	550	879	1.429
<b>San Vicente</b>	<b>68</b>	<b>10.167</b>	<b>48</b>	<b>44</b>	<b>4.202</b>	<b>3.369</b>	<b>7.571</b>	<b>20</b>	<b>1.942</b>	<b>654</b>	<b>2.596</b>
Trim. I	16	2.008	10	10	1.211	122	1.333	6	594	81	675
Trim. II	15	3.172	11	15	1.541	1.226	2.767	4	246	159	405
Trim. III	12	1.137	9	7	649	196	845	3	217	75	292
Trim. IV	25	3.850	18	12	801	1.825	2.626	7	885	339	1.224
<b>Tandil</b>	<b>549</b>	<b>76.570</b>	<b>284</b>	<b>424</b>	<b>34.418</b>	<b>10.023</b>	<b>44.441</b>	<b>265</b>	<b>19.894</b>	<b>12.235</b>	<b>32.129</b>
Trim. I	70	9.273	49	83	5.643	1.006	6.649	21	1.988	636	2.624
Trim. II	173	20.331	82	129	9.970	1.440	11.410	91	6.677	2.244	8.921
Trim. III	180	26.127	90	123	10.520	4.889	15.409	90	6.169	4.549	10.718
Trim. IV	126	20.839	63	89	8.285	2.688	10.973	63	5.060	4.806	9.866



Cuadro 2.- (continuación)

## Buenos Aires

Municipio y Trimestre	Total		Construcciones Nuevas					Ampliaciones			
	Permi- sos	Superficie cubierta	Permi- sos	Vivien- das	Superficie Cubierta			Permi- sos	Superficie Cubierta		
					Uso Residen- cial	Uso no Residen- cial	Total		Uso Residen- cial	Uso no Residen- cial	Total
	número	m <sup>2</sup>	número			m <sup>2</sup>		número		m <sup>2</sup>	
<b>Trenque Lauquen</b>	<b>106</b>	<b>15.391</b>	<b>58</b>	<b>55</b>	<b>6.416</b>	<b>2.625</b>	<b>9.041</b>	<b>48</b>	<b>3.926</b>	<b>2.424</b>	<b>6.350</b>
Trim. I	29	5.031	17	19	2.479	1.063	3.542	12	892	597	1.489
Trim. II	29	3.947	16	15	1.988	215	2.203	13	1.178	566	1.744
Trim. III	22	2.700	9	8	639	369	1.008	13	1.126	566	1.692
Trim. IV	26	3.713	16	13	1.310	978	2.288	10	730	695	1.425
<b>Villa Gesell</b>	<b>167</b>	<b>38.131</b>	<b>116</b>	<b>224</b>	<b>19.356</b>	<b>9.151</b>	<b>28.507</b>	<b>51</b>	<b>4.973</b>	<b>4.651</b>	<b>9.624</b>
Trim. I	34	11.735	24	65	5.184	3.717	8.901	10	1.025	1.809	2.834
Trim. II	44	8.415	29	65	4.918	1.469	6.387	15	1.432	596	2.028
Trim. III	49	11.128	35	58	6.024	1.632	7.656	14	1.576	1.896	3.472
Trim. IV	40	6.853	28	36	3.230	2.333	5.563	12	940	350	1.290
<b>Zárate</b>	<b>227</b>	<b>104.415</b>	<b>135</b>	<b>232</b>	<b>21.296</b>	<b>32.235</b>	<b>53.531</b>	<b>92</b>	<b>6.413</b>	<b>44.471</b>	<b>50.884</b>
Trim. I	61	24.848	36	48	4.841	12.916	17.757	25	1.472	5.619	7.091
Trim. II	74	54.509	42	124	9.538	7.164	16.702	32	2.246	35.561	37.807
Trim. III	54	18.154	35	36	3.944	9.967	13.911	19	1.836	2.407	4.243
Trim. IV	38	6.904	22	24	2.973	2.188	5.161	16	859	884	1.743

Cuadro 2.- (continuación)

## Catamarca

Municipio y Trimestre	Total		Construcciones nuevas					Ampliaciones			
	Permi- sos	Superficie cubierta	Permi- sos	Vivien- das	Superficie Cubierta			Permi- sos	Superficie Cubierta		
					Uso Residen- cial	Uso no Residen- cial	Total		Uso Residen- cial	Uso no Residen- cial	Total
	número	m <sup>2</sup>	número			m <sup>2</sup>		número		m <sup>2</sup>	
<b>Total</b>	<b>390</b>	<b>79.465</b>	<b>277</b>	<b>227</b>	<b>27.082</b>	<b>35.690</b>	<b>62.772</b>	<b>113</b>	<b>8.094</b>	<b>8.599</b>	<b>16.693</b>
Trim. I	122	21.292	84	66	7.773	8.439	16.212	38	3.254	1.826	5.080
Trim. II	84	19.443	61	47	6.304	8.131	14.435	23	1.146	3.862	5.008
Trim. III	82	21.533	59	69	6.838	11.558	18.396	23	2.037	1.100	3.137
Trim. IV	102	17.197	73	45	6.167	7.562	13.729	29	1.657	1.811	3.468
<b>S. F. del V. de Catamarca</b>	<b>382</b>	<b>74.103</b>	<b>269</b>	<b>222</b>	<b>26.491</b>	<b>30.919</b>	<b>57.410</b>	<b>113</b>	<b>8.094</b>	<b>8.599</b>	<b>16.693</b>
Trim. I	121	18.816	83	66	7.773	5.963	13.736	38	3.254	1.826	5.080
Trim. II	82	17.156	59	45	5.986	6.162	12.148	23	1.146	3.862	5.008
Trim. III	80	21.230	57	68	6.752	11.341	18.093	23	2.037	1.100	3.137
Trim. IV	99	16.901	70	43	5.980	7.453	13.433	29	1.657	1.811	3.468
<b>Valle Viejo</b>	<b>8</b>	<b>5.362</b>	<b>8</b>	<b>5</b>	<b>591</b>	<b>4.771</b>	<b>5.362</b>	-	-	-	-
Trim. I	1	2.476	1	-	-	2.476	2.476	-	-	-	-
Trim. II	2	2.287	2	2	318	1.969	2.287	-	-	-	-
Trim. III	2	303	2	1	86	217	303	-	-	-	-
Trim. IV	3	296	3	2	187	109	296	-	-	-	-



Cuadro 2.- (continuación)

## Córdoba

Municipio y Trimestre	Total		Construcciones nuevas					Ampliaciones			
	Permi- sos	Superficie cubierta	Permi- sos	Vivien- das	Superficie Cubierta			Permi- sos	Superficie Cubierta		
					Uso Residen- cial	Uso no Residen- cial	Total		Uso Residen- cial	Uso no Residen- cial	Total
	número	m <sup>2</sup>	número			m <sup>2</sup>		número		m <sup>2</sup>	
<b>Jesús María</b>	<b>118</b>	<b>19.195</b>	<b>104</b>	<b>92</b>	<b>9.724</b>	<b>7.856</b>	<b>17.580</b>	<b>14</b>	<b>615</b>	<b>1.000</b>	<b>1.615</b>
Trim. I	19	2.512	19	17	1.809	703	2.512	-	-	-	-
Trim. II	20	4.487	17	17	1.932	1.431	3.363	3	124	1.000	1.124
Trim. III	33	5.583	28	25	2.683	2.615	5.298	5	285	-	285
Trim. IV	46	6.613	40	33	3.300	3.107	6.407	6	206	-	206
<b>La Falda</b>	<b>42</b>	<b>5.614</b>	<b>39</b>	<b>34</b>	<b>2.814</b>	<b>2.634</b>	<b>5.448</b>	<b>3</b>	<b>166</b>	<b>-</b>	<b>166</b>
Trim. I	18	1.751	18	18	1.539	212	1.751	-	-	-	-
Trim. II	8	710	8	7	578	132	710	-	-	-	-
Trim. III	10	1.485	7	6	373	946	1.319	3	166	-	166
Trim. IV	6	1.668	6	3	324	1.344	1.668	-	-	-	-
<b>Marcos Juárez</b>	<b>97</b>	<b>9.397</b>	<b>39</b>	<b>32</b>	<b>3.512</b>	<b>1.326</b>	<b>4.838</b>	<b>58</b>	<b>1.820</b>	<b>2.739</b>	<b>4.559</b>
Trim. I	24	1.958	10	10	971	171	1.142	14	398	418	816
Trim. II	33	3.554	15	10	1.298	647	1.945	18	723	886	1.609
Trim. III	17	1.849	8	7	693	6	699	9	198	952	1.150
Trim. IV	23	2.036	6	5	550	502	1.052	17	501	483	984
<b>Río Ceballos</b>	<b>115</b>	<b>16.035</b>	<b>115</b>	<b>120</b>	<b>13.211</b>	<b>2.824</b>	<b>16.035</b>	<b>-</b>	<b>-</b>	<b>-</b>	<b>-</b>
Trim. I	31	3.997	31	33	3.677	320	3.997	-	-	-	-
Trim. II	21	2.200	21	18	1.661	539	2.200	-	-	-	-
Trim. III	35	4.324	35	31	3.408	916	4.324	-	-	-	-
Trim. IV	28	5.514	28	38	4.465	1.049	5.514	-	-	-	-
<b>Río Cuarto</b>	<b>425</b>	<b>69.950</b>	<b>200</b>	<b>294</b>	<b>26.856</b>	<b>17.855</b>	<b>44.711</b>	<b>225</b>	<b>11.887</b>	<b>13.352</b>	<b>25.239</b>
Trim. I	154	30.672	69	76	8.233	9.217	17.450	85	4.350	8.872	13.222
Trim. II	107	13.598	51	100	8.056	1.314	9.370	56	2.659	1.569	4.228
Trim. III	81	10.751	41	49	4.993	2.292	7.285	40	2.849	617	3.466
Trim. IV	83	14.929	39	69	5.574	5.032	10.606	44	2.029	2.294	4.323
<b>Río Tercero</b>	<b>171</b>	<b>23.578</b>	<b>148</b>	<b>123</b>	<b>13.843</b>	<b>7.696</b>	<b>21.539</b>	<b>23</b>	<b>1.410</b>	<b>629</b>	<b>2.039</b>
Trim. I	33	5.623	27	21	2.155	2.960	5.115	6	320	188	508
Trim. II	41	5.224	37	31	3.740	1.239	4.979	4	245	-	245
Trim. III	38	4.635	33	26	2.480	1.670	4.150	5	449	36	485
Trim. IV	59	8.096	51	45	5.468	1.827	7.295	8	396	405	801

Cuadro 2.- (continuación)

## Córdoba

Municipio y Trimestre	Total		Construcciones nuevas					Ampliaciones			
	Permi- sos	Superficie cubierta	Permi- sos	Vivien- das	Superficie Cubierta			Permi- sos	Superficie Cubierta		
					Uso Residen- cial	Uso no Residen- cial	Total		Uso Residen- cial	Uso no Residen- cial	Total
	número	m <sup>2</sup>	número			m <sup>2</sup>		número		m <sup>2</sup>	
<b>San Francisco</b>	<b>122</b>	<b>12.818</b>	<b>60</b>	<b>57</b>	<b>6.530</b>	<b>2.163</b>	<b>8.693</b>	<b>62</b>	<b>2.722</b>	<b>1.403</b>	<b>4.125</b>
Trim. I	32	3.243	9	8	958	799	1.757	23	580	906	1.486
Trim. II	37	4.580	18	19	2.395	638	3.033	19	1.190	357	1.547
Trim. III	25	2.134	16	16	1.772	-	1.772	9	362	-	362
Trim. IV	28	2.861	17	14	1.405	726	2.131	11	590	140	730
<b>Unquillo</b>	<b>51</b>	<b>8.444</b>	<b>51</b>	<b>40</b>	<b>6.198</b>	<b>2.246</b>	<b>8.444</b>	-	-	-	-
Trim. I	12	1.977	12	11	1.812	165	1.977	-	-	-	-
Trim. II	12	1.918	12	12	1.918	-	1.918	-	-	-	-
Trim. III	6	1.090	6	5	1.000	90	1.090	-	-	-	-
Trim. IV	21	3.459	21	12	1.468	1.991	3.459	-	-	-	-
<b>Villa Allende</b>	<b>249</b>	<b>56.263</b>	<b>158</b>	<b>151</b>	<b>31.825</b>	<b>2.812</b>	<b>34.637</b>	<b>91</b>	<b>15.959</b>	<b>5.667</b>	<b>21.626</b>
Trim. I	62	12.823	48	48	9.406	-	9.406	14	2.801	616	3.417
Trim. II	65	16.224	46	43	10.633	1.000	11.633	19	4.159	432	4.591
Trim. III	68	15.450	33	32	6.176	927	7.103	35	5.821	2.526	8.347
Trim. IV	54	11.766	31	28	5.610	885	6.495	23	3.178	2.093	5.271
<b>Villa Carlos Paz</b>	<b>724</b>	<b>79.371</b>	<b>262</b>	<b>313</b>	<b>36.168</b>	<b>9.707</b>	<b>46.875</b>	<b>462</b>	<b>26.270</b>	<b>7.226</b>	<b>33.496</b>
Trim. I	115	12.463	49	51	5.708	1.614	7.322	66	3.331	1.810	5.141
Trim. II	179	19.470	66	77	9.518	1.481	10.999	113	6.786	1.685	8.471
Trim. III	142	17.634	57	57	7.460	4.466	11.926	85	4.588	1.120	5.708
Trim. IV	288	29.804	90	128	13.482	2.146	15.628	198	11.565	2.611	14.176
<b>Villa Dolores</b>	<b>30</b>	<b>6.357</b>	<b>29</b>	<b>30</b>	<b>2.938</b>	<b>3.387</b>	<b>6.325</b>	<b>1</b>	<b>-</b>	<b>32</b>	<b>32</b>
Trim. I	5	683	5	4	365	318	683	-	-	-	-
Trim. II	4	2.572	4	3	277	2.295	2.572	-	-	-	-
Trim. III	4	550	4	3	318	232	550	-	-	-	-
Trim. IV	17	2.552	16	20	1.978	542	2.520	1	-	32	32
<b>Villa María</b>	<b>1.007</b>	<b>101.028</b>	<b>559</b>	<b>616</b>	<b>48.708</b>	<b>19.925</b>	<b>68.633</b>	<b>448</b>	<b>20.389</b>	<b>12.006</b>	<b>32.395</b>
Trim. I	148	14.091	108	104	6.686	3.546	10.232	40	1.613	2.246	3.859
Trim. II	97	11.773	56	76	5.465	3.529	8.994	41	2.452	327	2.779
Trim. III	410	36.483	190	191	14.827	5.234	20.061	220	9.850	6.572	16.422
Trim. IV	352	38.681	205	245	21.730	7.616	29.346	147	6.474	2.861	9.335

Cuadro 2.- (continuación)

## Córdoba

Municipio y Trimestre	Total		Construcciones nuevas					Ampliaciones			
	Permi- sos	Superficie cubierta	Permi- sos	Vivien- das	Superficie Cubierta			Permi- sos	Superficie Cubierta		Total
					Uso Residen- cial	Uso no Residen- cial	Total		Uso Residen- cial	Uso no Residen- cial	
	número	m <sup>2</sup>	número			m <sup>2</sup>		número		m <sup>2</sup>	
<b>Villa Nueva</b>	<b>90</b>	<b>6.851</b>	<b>84</b>	<b>83</b>	<b>6.149</b>	<b>354</b>	<b>6.503</b>	<b>6</b>	<b>185</b>	<b>163</b>	<b>348</b>
Trim. I	57	3.279	55	55	3.203	-	3.203	2	76	-	76
Trim. II	16	1.793	15	14	1.358	316	1.674	1	-	119	119
Trim. III	6	700	5	5	618	38	656	1	-	44	44
Trim. IV	11	1.079	9	9	970	-	970	2	109	-	109

Cuadro 2.- (continuación)

## Corrientes

Municipio y Trimestre	Total		Construcciones nuevas					Ampliaciones			
	Permi- sos	Superficie cubierta	Permi- sos	Vivien- das	Superficie Cubierta			Permi- sos	Superficie Cubierta		Total
					Uso Residen- cial	Uso no Residen- cial	Total		Uso Residen- cial	Uso no Residen- cial	
	número	m <sup>2</sup>	número			m <sup>2</sup>		número		m <sup>2</sup>	
<b>Total *</b>	<b>287</b>	<b>50.531</b>	<b>180</b>	<b>304</b>	<b>27.351</b>	<b>11.378</b>	<b>38.729</b>	<b>107</b>	<b>6.858</b>	<b>4.944</b>	<b>11.802</b>
Trim. I	70	12.706	33	82	4.889	2.830	7.719	37	2.787	2.200	4.987
Trim. II *	81	11.859	47	55	4.963	3.788	8.751	34	2.168	940	3.108
Trim. III *	63	11.878	48	73	8.453	2.119	10.572	15	499	807	1.306
Trim. IV *	73	14.088	52	94	9.046	2.641	11.687	21	1.404	997	2.401
<b>Bella Vista</b>	<b>6</b>	<b>1.206</b>	<b>6</b>	<b>4</b>	<b>432</b>	<b>774</b>	<b>1.206</b>	-	-	-	-
Trim. I	3	795	3	1	61	734	795	-	-	-	-
Trim. II	-	-	-	-	-	-	-	-	-	-	-
Trim. III	3	411	3	3	371	40	411	-	-	-	-
Trim. IV	-	-	-	-	-	-	-	-	-	-	-
<b>Corrientes</b>	<b>66</b>	<b>18.848</b>	<b>37</b>	<b>130</b>	<b>12.098</b>	<b>1.645</b>	<b>13.743</b>	<b>29</b>	<b>2.354</b>	<b>2.751</b>	<b>5.105</b>
Trim. I	11	2.786	4	1	98	779	877	7	994	915	1.909
Trim. II	15	2.991	10	26	2.052	88	2.140	5	328	523	851
Trim. III	16	5.158	10	43	4.423	274	4.697	6	145	316	461
Trim. IV	24	7.913	13	60	5.525	504	6.029	11	887	997	1.884
<b>Curuzú Cuatía *</b>	<b>85</b>	<b>11.807</b>	<b>37</b>	<b>26</b>	<b>3.314</b>	<b>4.331</b>	<b>7.645</b>	<b>48</b>	<b>2.425</b>	<b>1.737</b>	<b>4.162</b>
Trim. I	38	4.471	14	11	1.534	441	1.975	24	1.219	1.277	2.496
Trim. II	...	...	...	...	...	...	...	...	...	...	...
Trim. III	...	...	...	...	...	...	...	...	...	...	...
Trim. IV	...	...	...	...	...	...	...	...	...	...	...
<b>Goya</b>	<b>42</b>	<b>9.169</b>	<b>24</b>	<b>78</b>	<b>4.625</b>	<b>2.852</b>	<b>7.477</b>	<b>18</b>	<b>1.244</b>	<b>448</b>	<b>1.692</b>
Trim. I	5	3.736	2	60	2.425	865	3.290	3	446	-	446
Trim. II	10	957	3	2	135	199	334	7	502	121	623
Trim. III	17	2.844	12	7	1.230	1.115	2.345	5	172	327	499
Trim. IV	10	1.632	7	9	835	673	1.508	3	124	-	124
<b>Paso de la Patria</b>	<b>71</b>	<b>8.000</b>	<b>67</b>	<b>59</b>	<b>6.174</b>	<b>1.647</b>	<b>7.821</b>	<b>4</b>	<b>179</b>	-	<b>179</b>
Trim. I	8	588	8	8	588	-	588	-	-	-	-
Trim. II	18	2.102	18	16	1.596	506	2.102	-	-	-	-
Trim. III	16	1.942	16	16	1.814	128	1.942	-	-	-	-
Trim. IV	29	3.368	25	19	2.176	1.013	3.189	4	179	-	179

Cuadro 2.- (continuación)

## Corrientes

Municipio y Trimestre	Total		Construcciones nuevas					Ampliaciones			
	Permi- sos	Superficie cubierta	Permi- sos	Vivien- das	Superficie Cubierta			Permi- sos	Superficie Cubierta		
					Uso Residen- cial	Uso no Residen- cial	Total		Uso Residen- cial	Uso no Residen- cial	Total
	número	m <sup>2</sup>	número			m <sup>2</sup>		número		m <sup>2</sup>	
<b>Paso de los Libres</b>	<b>17</b>	<b>1.501</b>	<b>9</b>	<b>7</b>	<b>708</b>	<b>129</b>	<b>837</b>	<b>8</b>	<b>656</b>	<b>8</b>	<b>664</b>
Trim. I	5	330	2	1	183	11	194	3	128	8	136
Trim. II	6	713	3	5	433	-	433	3	280	-	280
Trim. III	2	100	1	-	-	4	4	1	96	-	96
Trim. IV	4	358	3	1	92	114	206	1	152	-	152



Cuadro 2.- (continuación)

## Chaco

Municipio y Trimestre	Total		Construcciones nuevas					Ampliaciones			
	Permi- sos	Superficie cubierta	Permi- sos	Vivien- das	Superficie Cubierta			Permi- sos	Superficie Cubierta		
					Uso Residen- cial	Uso no Residen- cial	Total		Uso Residen- cial	Uso no Residen- cial	Total
	número	m <sup>2</sup>	número			m <sup>2</sup>		número		m <sup>2</sup>	
<b>Total *</b>	<b>1.083</b>	<b>131.671</b>	<b>454</b>	<b>449</b>	<b>47.626</b>	<b>26.317</b>	<b>73.943</b>	<b>629</b>	<b>39.267</b>	<b>18.461</b>	<b>57.728</b>
Trim. I	149	19.884	64	59	5.922	5.272	11.194	85	5.431	3.259	8.690
Trim. II	312	37.099	121	125	14.379	6.076	20.455	191	11.824	4.820	16.644
Trim. III *	373	47.174	146	145	16.486	9.557	26.043	227	14.526	6.605	21.131
Trim. IV *	249	27.514	123	120	10.839	5.412	16.251	126	7.486	3.777	11.263
<b>Barranqueras *</b>	<b>74</b>	<b>8.358</b>	<b>41</b>	<b>36</b>	<b>2.188</b>	<b>2.160</b>	<b>4.348</b>	<b>33</b>	<b>1.800</b>	<b>2.210</b>	<b>4.010</b>
Trim. I	15	2.405	9	7	407	1.131	1.538	6	167	700	867
Trim. II	12	1.468	3	2	104	480	584	9	226	658	884
Trim. III	...	....	...	...	....	....	....	...	....	....	....
Trim. IV	...	....	...	...	....	....	....	...	....	....	....
<b>General San Martín</b>	<b>30</b>	<b>4.249</b>	<b>19</b>	<b>10</b>	<b>1.465</b>	<b>1.684</b>	<b>3.149</b>	<b>11</b>	<b>315</b>	<b>785</b>	<b>1.100</b>
Trim. I	6	796	3	3	351	0	351	3	34	411	445
Trim. II	9	568	7	3	402	86	488	2	10	70	80
Trim. III	9	960	5	4	712	42	754	4	206	-	206
Trim. IV	6	1.925	4	-	-	1.556	1.556	2	65	304	369
<b>P. R. Sáenz Peña</b>	<b>111</b>	<b>12.861</b>	<b>70</b>	<b>75</b>	<b>5.691</b>	<b>2.378</b>	<b>8.069</b>	<b>41</b>	<b>2.764</b>	<b>2.028</b>	<b>4.792</b>
Trim. I	17	2.375	11	16	1.334	370	1.704	6	403	268	671
Trim. II	22	3.585	15	18	1.776	1.163	2.939	7	197	449	646
Trim. III	31	3.668	14	11	1.308	845	2.153	17	1.492	23	1.515
Trim. IV	41	3.233	30	30	1.273	-	1.273	11	672	1.288	1.960
<b>Resistencia</b>	<b>842</b>	<b>102.758</b>	<b>301</b>	<b>313</b>	<b>36.245</b>	<b>19.029</b>	<b>55.274</b>	<b>541</b>	<b>34.350</b>	<b>13.134</b>	<b>47.484</b>
Trim. I	109	14.042	40	32	3.602	3.771	7.373	69	4.789	1.880	6.669
Trim. II	266	30.781	93	100	11.850	3.897	15.747	173	11.391	3.643	15.034
Trim. III	297	38.094	104	114	12.268	7.705	19.973	193	11.858	6.263	18.121
Trim. IV	170	19.841	64	67	8.525	3.656	12.181	106	6.312	1.348	7.660

Cuadro 2.- (continuación)

## Chaco

Municipio y Trimestre	Total		Construcciones nuevas					Ampliaciones			
	Permi- sos	Superficie cubierta	Permi- sos	Vivien- das	Superficie Cubierta			Permi- sos	Superficie Cubierta		Total
					Uso Residen- cial	Uso no Residen- cial	Total		Uso Residen- cial	Uso no Residen- cial	
	número	m <sup>2</sup>	número			m <sup>2</sup>		número		m <sup>2</sup>	
<b>Villa Angela</b>	<b>26</b>	<b>3.445</b>	<b>23</b>	<b>15</b>	<b>2.037</b>	<b>1.066</b>	<b>3.103</b>	<b>3</b>	<b>38</b>	<b>304</b>	<b>342</b>
Trim. I	2	266	1	1	228	-	228	1	38	-	38
Trim. II	3	697	3	2	247	450	697	-	-	-	-
Trim. III	16	2.068	14	9	1.348	416	1.764	2	-	304	304
Trim. IV	5	414	5	3	214	200	414	-	-	-	-

Cuadro 2.- (continuación)

## Chubut

Municipio y Trimestre	Total		Construcciones nuevas					Ampliaciones			
	Permi- sos	Superficie cubierta	Permi- sos	Vivien- das	Superficie Cubierta			Permi- sos	Superficie Cubierta		
					Uso Residen- cial	Uso no Residen- cial	Total		Uso Residen- cial	Uso no Residen- cial	Total
	número	m <sup>2</sup>	número			m <sup>2</sup>		número		m <sup>2</sup>	
<b>Total</b>	<b>1.850</b>	<b>274.208</b>	<b>1.222</b>	<b>1.352</b>	<b>119.310</b>	<b>85.057</b>	<b>204.367</b>	<b>628</b>	<b>33.167</b>	<b>36.674</b>	<b>69.841</b>
Trim. I	464	72.700	307	356	34.551	15.677	50.228	157	8.672	13.800	22.472
Trim. II	441	66.661	308	325	27.093	22.089	49.182	133	7.087	10.392	17.479
Trim. III	472	72.046	306	322	26.155	28.827	54.982	166	7.982	9.082	17.064
Trim. IV	473	62.801	301	349	31.511	18.464	49.975	172	9.426	3.400	12.826
<b>Comodoro Rivadavia</b>	<b>500</b>	<b>101.211</b>	<b>398</b>	<b>472</b>	<b>46.348</b>	<b>34.660</b>	<b>81.008</b>	<b>102</b>	<b>8.018</b>	<b>12.185</b>	<b>20.203</b>
Trim. I	147	29.509	128	160	17.478	2.212	19.690	19	1.667	8.152	9.819
Trim. II	116	18.443	94	98	8.781	7.038	15.819	22	1.704	920	2.624
Trim. III	136	34.333	103	91	8.976	20.415	29.391	33	2.489	2.453	4.942
Trim. IV	101	18.926	73	123	11.113	4.995	16.108	28	2.158	660	2.818
<b>Esquel</b>	<b>225</b>	<b>25.738</b>	<b>103</b>	<b>156</b>	<b>12.461</b>	<b>5.464</b>	<b>17.925</b>	<b>122</b>	<b>4.624</b>	<b>3.189</b>	<b>7.813</b>
Trim. I	60	6.078	24	36	3.403	545	3.948	36	1.601	529	2.130
Trim. II	46	7.555	23	31	2.313	3.443	5.756	23	614	1.185	1.799
Trim. III	48	4.516	16	33	1.785	620	2.405	32	1.202	909	2.111
Trim. IV	71	7.589	40	56	4.960	856	5.816	31	1.207	566	1.773
<b>Puerto Madryn</b>	<b>361</b>	<b>57.801</b>	<b>226</b>	<b>275</b>	<b>24.507</b>	<b>14.402</b>	<b>38.909</b>	<b>135</b>	<b>8.038</b>	<b>10.854</b>	<b>18.892</b>
Trim. I	91	14.383	57	77	6.754	4.172	10.926	34	2.379	1.078	3.457
Trim. II	92	20.869	63	87	6.704	5.971	12.675	29	1.524	6.670	8.194
Trim. III	80	10.449	50	59	5.597	1.052	6.649	30	1.458	2.342	3.800
Trim. IV	98	12.100	56	52	5.452	3.207	8.659	42	2.677	764	3.441
<b>Rawson</b>	<b>171</b>	<b>19.965</b>	<b>95</b>	<b>106</b>	<b>9.415</b>	<b>3.697</b>	<b>13.112</b>	<b>76</b>	<b>3.887</b>	<b>2.966</b>	<b>6.853</b>
Trim. I	42	6.675	24	20	1.782	2.798	4.580	18	730	1.365	2.095
Trim. II	51	5.143	34	37	3.136	522	3.658	17	1.157	328	1.485
Trim. III	37	4.455	13	23	1.697	304	2.001	24	1.252	1.202	2.454
Trim. IV	41	3.692	24	26	2.800	73	2.873	17	748	71	819
<b>Trelew</b>	<b>593</b>	<b>69.493</b>	<b>400</b>	<b>343</b>	<b>26.579</b>	<b>26.834</b>	<b>53.413</b>	<b>193</b>	<b>8.600</b>	<b>7.480</b>	<b>16.080</b>
Trim. I	124	16.055	74	63	5.134	5.950	11.084	50	2.295	2.676	4.971
Trim. II	136	14.651	94	72	6.159	5.115	11.274	42	2.088	1.289	3.377
Trim. III	171	18.293	124	116	8.100	6.436	14.536	47	1.581	2.176	3.757
Trim. IV	162	20.494	108	92	7.186	9.333	16.519	54	2.636	1.339	3.975

Cuadro 2.- (continuación)

## Entre Ríos

Municipio y Trimestre	Total		Construcciones nuevas					Ampliaciones			
	Permi- sos	Superficie cubierta	Permi- sos	Vivien- das	Superficie Cubierta			Permi- sos	Superficie Cubierta		
					Uso Residen- cial	Uso no Residen- cial	Total		Uso Residen- cial	Uso no Residen- cial	Total
	número	m <sup>2</sup>	número			m <sup>2</sup>		número		m <sup>2</sup>	
<b>Total</b>	<b>1.728</b>	<b>319.206</b>	<b>1.185</b>	<b>1.582</b>	<b>149.228</b>	<b>116.222</b>	<b>265.450</b>	<b>543</b>	<b>29.111</b>	<b>24.645</b>	<b>53.756</b>
Trim. I	390	66.241	271	416	41.283	16.669	57.952	119	4.684	3.605	8.289
Trim. II	391	58.933	267	270	25.990	18.175	44.165	124	7.030	7.738	14.768
Trim. III	461	83.569	322	420	41.312	28.570	69.882	139	8.184	5.503	13.687
Trim. IV	486	110.463	325	476	40.643	52.808	93.451	161	9.213	7.799	17.012
<b>Concepción del Uruguay</b>	<b>180</b>	<b>23.193</b>	<b>129</b>	<b>125</b>	<b>11.887</b>	<b>7.875</b>	<b>19.762</b>	<b>51</b>	<b>1.755</b>	<b>1.676</b>	<b>3.431</b>
Trim. I	49	5.894	30	31	2.775	1.725	4.500	19	995	399	1.394
Trim. II	40	5.522	31	24	2.536	2.191	4.727	9	380	415	795
Trim. III	48	5.904	37	30	2.996	2.318	5.314	11	111	479	590
Trim. IV	43	5.873	31	40	3.580	1.641	5.221	12	269	383	652
<b>Concordia</b>	<b>344</b>	<b>48.334</b>	<b>214</b>	<b>189</b>	<b>25.310</b>	<b>9.139</b>	<b>34.449</b>	<b>130</b>	<b>5.988</b>	<b>7.897</b>	<b>13.885</b>
Trim. I	67	8.438	41	35	4.761	1.795	6.556	26	614	1.268	1.882
Trim. II	96	16.136	59	52	6.536	3.126	9.662	37	1.935	4.539	6.474
Trim. III	84	11.418	50	48	7.082	1.494	8.576	34	1.757	1.085	2.842
Trim. IV	97	12.342	64	54	6.931	2.724	9.655	33	1.682	1.005	2.687
<b>Chajarí</b>	<b>136</b>	<b>18.556</b>	<b>136</b>	<b>118</b>	<b>11.744</b>	<b>6.812</b>	<b>18.556</b>	-	-	-	-
Trim. I	25	2.310	25	25	2.293	17	2.310	-	-	-	-
Trim. II	36	4.415	36	29	2.391	2.024	4.415	-	-	-	-
Trim. III	38	6.797	38	32	4.018	2.779	6.797	-	-	-	-
Trim. IV	37	5.034	37	32	3.042	1.992	5.034	-	-	-	-
<b>Gualeguay</b>	<b>114</b>	<b>13.558</b>	<b>93</b>	<b>72</b>	<b>6.118</b>	<b>5.408</b>	<b>11.526</b>	<b>21</b>	<b>1.481</b>	<b>551</b>	<b>2.032</b>
Trim. I	29	3.705	26	21	1.976	1.556	3.532	3	173	-	173
Trim. II	34	3.475	27	22	1.670	798	2.468	7	519	488	1.007
Trim. III	27	4.066	25	18	1.604	2.143	3.747	2	319	-	319
Trim. IV	24	2.312	15	11	868	911	1.779	9	470	63	533
<b>Gualeguaychú</b>	<b>238</b>	<b>60.218</b>	<b>119</b>	<b>98</b>	<b>9.174</b>	<b>43.453</b>	<b>52.627</b>	<b>119</b>	<b>5.281</b>	<b>2.310</b>	<b>7.591</b>
Trim. I	64	5.138	29	26	2.404	963	3.367	35	1.157	614	1.771
Trim. II	43	5.283	19	16	1.758	1.721	3.479	24	1.257	547	1.804
Trim. III	63	7.248	38	33	3.181	1.873	5.054	25	1.166	1.028	2.194
Trim. IV	68	42.549	33	23	1.831	38.896	40.727	35	1.701	121	1.822

Cuadro 2.- (continuación)

## Entre Ríos

Municipio y Trimestre	Total		Construcciones nuevas					Ampliaciones			
	Permi- sos	Superficie cubierta	Permi- sos	Vivien- das	Superficie Cubierta			Permi- sos	Superficie Cubierta		
					Uso Residen- cial	Uso no Residen- cial	Total		Uso Residen- cial	Uso no Residen- cial	Total
	número	m <sup>2</sup>	número			m <sup>2</sup>		número		m <sup>2</sup>	
<b>Paraná</b>	<b>504</b>	<b>123.837</b>	<b>321</b>	<b>798</b>	<b>70.064</b>	<b>29.436</b>	<b>99.490</b>	<b>183</b>	<b>13.394</b>	<b>10.953</b>	<b>24.347</b>
Trim. I	104	34.178	81	245	24.268	7.513	31.781	23	1.321	1.076	2.397
Trim. II	101	18.817	62	88	8.185	6.318	14.503	39	2.565	1.749	4.314
Trim. III	152	34.768	94	204	17.564	10.401	27.965	58	4.761	2.042	6.803
Trim. IV	147	36.074	84	261	20.037	5.204	25.241	63	4.747	6.086	10.833
<b>Victoria</b>	<b>72</b>	<b>7.305</b>	<b>42</b>	<b>41</b>	<b>3.749</b>	<b>1.459</b>	<b>5.208</b>	<b>30</b>	<b>963</b>	<b>1.134</b>	<b>2.097</b>
Trim. I	15	896	5	5	354	0	354	10	306	236	542
Trim. II	18	2.016	11	9	873	784	1.657	7	359	-	359
Trim. III	16	2.380	10	16	1.503	50	1.553	6	70	757	827
Trim. IV	23	2.013	16	11	1.019	625	1.644	7	228	141	369
<b>Villaguay</b>	<b>140</b>	<b>24.205</b>	<b>131</b>	<b>141</b>	<b>11.192</b>	<b>12.640</b>	<b>23.832</b>	<b>9</b>	<b>249</b>	<b>124</b>	<b>373</b>
Trim. I	37	5.682	34	28	2.452	3.100	5.552	3	118	12	130
Trim. II	23	3.269	22	30	2.041	1.213	3.254	1	15	-	15
Trim. III	33	10.988	30	39	3.364	7.512	10.876	3	-	112	112
Trim. IV	47	4.266	45	44	3.335	815	4.150	2	116	-	116

Cuadro 2.- (continuación)

## Formosa

Municipio y Trimestre	Total		Construcciones nuevas					Ampliaciones			
	Permi- sos	Superficie cubierta	Permi- sos	Vivien- das	Superficie Cubierta			Permi- sos	Superficie Cubierta		
					Uso Residen- cial	Uso no Residen- cial	Total		Uso Residen- cial	Uso no Residen- cial	Total
	número	m <sup>2</sup>	número			m <sup>2</sup>		número		m <sup>2</sup>	
<b>Total</b>	<b>181</b>	<b>32.642</b>	<b>142</b>	<b>125</b>	<b>15.192</b>	<b>12.625</b>	<b>27.817</b>	<b>39</b>	<b>1.924</b>	<b>2.901</b>	<b>4.825</b>
Trim. I	49	7.023	41	23	2.984	2.896	5.880	8	462	681	1.143
Trim. II	52	9.613	40	57	6.174	2.220	8.394	12	541	678	1.219
Trim. III	48	8.345	35	29	3.776	2.544	6.320	13	483	1.542	2.025
Trim. IV	32	7.661	26	16	2.258	4.965	7.223	6	438	-	438
<b>Clorinda</b>	<b>50</b>	<b>6.752</b>	<b>42</b>	<b>26</b>	<b>4.312</b>	<b>1.778</b>	<b>6.090</b>	<b>8</b>	<b>397</b>	<b>265</b>	<b>662</b>
Trim. I	16	1.725	14	8	978	579	1.557	2	168	-	168
Trim. II	16	2.507	14	9	1.677	553	2.230	2	72	205	277
Trim. III	8	1.135	6	5	756	202	958	2	117	60	177
Trim. IV	10	1.385	8	4	901	444	1.345	2	40	-	40
<b>Formosa</b>	<b>131</b>	<b>25.890</b>	<b>100</b>	<b>99</b>	<b>10.880</b>	<b>10.847</b>	<b>21.727</b>	<b>31</b>	<b>1.527</b>	<b>2.636</b>	<b>4.163</b>
Trim. I	33	5.298	27	15	2.006	2.317	4.323	6	294	681	975
Trim. II	36	7.106	26	48	4.497	1.667	6.164	10	469	473	942
Trim. III	40	7.210	29	24	3.020	2.342	5.362	11	366	1.482	1.848
Trim. IV	22	6.276	18	12	1.357	4.521	5.878	4	398	-	398

Cuadro 2.- (continuación)

## Jujuy

Municipio y Trimestre	Total		Construcciones nuevas					Ampliaciones			
	Permi- sos	Superficie cubierta	Permi- sos	Vivien- das	Superficie Cubierta			Permi- sos	Superficie Cubierta		
					Uso Residen- cial	Uso no Residen- cial	Total		Uso Residen- cial	Uso no Residen- cial	Total
	número	m <sup>2</sup>	número			m <sup>2</sup>		número		m <sup>2</sup>	
<b>Total</b>	<b>897</b>	<b>136.726</b>	<b>526</b>	<b>479</b>	<b>60.550</b>	<b>32.067</b>	<b>92.617</b>	<b>371</b>	<b>30.750</b>	<b>13.359</b>	<b>44.109</b>
Trim. I	240	35.188	124	114	14.335	7.096	21.431	116	10.512	3.245	13.757
Trim. II	259	38.689	145	129	15.998	8.689	24.687	114	9.961	4.041	14.002
Trim. III	208	34.138	139	136	16.323	7.852	24.175	69	5.293	4.670	9.963
Trim. IV	190	28.711	118	100	13.894	8.430	22.324	72	4.984	1.403	6.387
<b>Lib. Gral. San Martín</b>	<b>64</b>	<b>12.371</b>	<b>43</b>	<b>24</b>	<b>2.282</b>	<b>7.788</b>	<b>10.070</b>	<b>21</b>	<b>1.334</b>	<b>967</b>	<b>2.301</b>
Trim. I	6	617	4	2	150	373	523	2	68	26	94
Trim. II	14	2.041	9	4	350	1.276	1.626	5	165	250	415
Trim. III	34	6.669	21	15	1.267	3.693	4.960	13	1.076	633	1.709
Trim. IV	10	3.044	9	3	515	2.446	2.961	1	25	58	83
<b>Palpalá</b>	<b>32</b>	<b>3.841</b>	<b>17</b>	<b>11</b>	<b>1.402</b>	<b>1.168</b>	<b>2.570</b>	<b>15</b>	<b>698</b>	<b>573</b>	<b>1.271</b>
Trim. I	5	717	5	3	296	421	717	-	-	-	-
Trim. II	10	1.130	6	3	402	342	744	4	322	64	386
Trim. III	10	1.635	5	4	648	405	1.053	5	73	509	582
Trim. IV	7	359	1	1	56	-	56	6	303	-	303
<b>Perico</b>	<b>42</b>	<b>3.272</b>	<b>32</b>	<b>12</b>	<b>1.248</b>	<b>811</b>	<b>2.059</b>	<b>10</b>	<b>974</b>	<b>239</b>	<b>1.213</b>
Trim. I	13	1.036	9	2	155	170	325	4	606	105	711
Trim. II	11	627	10	5	391	164	555	1	63	9	72
Trim. III	9	556	7	2	189	217	406	2	53	97	150
Trim. IV	9	1.053	6	3	513	260	773	3	252	28	280
<b>San Pedro de Jujuy</b>	<b>145</b>	<b>19.680</b>	<b>40</b>	<b>22</b>	<b>2.688</b>	<b>2.786</b>	<b>5.474</b>	<b>105</b>	<b>8.696</b>	<b>5.510</b>	<b>14.206</b>
Trim. I	47	5.238	7	1	86	1.486	1.572	40	3.403	263	3.666
Trim. II	33	5.057	4	1	85	366	451	29	2.506	2.100	4.606
Trim. III	19	4.970	8	6	908	348	1.256	11	912	2.802	3.714
Trim. IV	46	4.415	21	14	1.609	586	2.195	25	1.875	345	2.220
<b>San Salvador de Jujuy</b>	<b>614</b>	<b>97.562</b>	<b>394</b>	<b>410</b>	<b>52.930</b>	<b>19.514</b>	<b>72.444</b>	<b>220</b>	<b>19.048</b>	<b>6.070</b>	<b>25.118</b>
Trim. I	169	27.580	99	106	13.648	4.646	18.294	70	6.435	2.851	9.286
Trim. II	191	29.834	116	116	14.770	6.541	21.311	75	6.905	1.618	8.523
Trim. III	136	20.308	98	109	13.311	3.189	16.500	38	3.179	629	3.808
Trim. IV	118	19.840	81	79	11.201	5.138	16.339	37	2.529	972	3.501

Cuadro 2.- (continuación)

## La Pampa

Municipio y Trimestre	Total		Construcciones Nuevas					Ampliaciones			
	Permi- sos	Superficie cubierta	Permi- sos	Vivien- das	Superficie Cubierta			Permi- sos	Superficie Cubierta		
					Uso Residen- cial	Uso no Residen- cial	Total		Uso Residen- cial	Uso no Residen- cial	Total
	número	m <sup>2</sup>	número			m <sup>2</sup>	número		m <sup>2</sup>		
<b>Total</b>	<b>1.143</b>	<b>167.944</b>	<b>667</b>	<b>560</b>	<b>44.641</b>	<b>85.489</b>	<b>130.130</b>	<b>476</b>	<b>21.680</b>	<b>16.134</b>	<b>37.814</b>
Trim. I	321	61.415	202	190	19.473	32.613	52.086	119	5.396	3.933	9.329
Trim. II	249	33.779	156	122	8.281	16.596	24.877	93	4.553	4.349	8.902
Trim. III	313	40.799	183	152	10.305	20.643	30.948	130	5.503	4.348	9.851
Trim. IV	260	31.951	126	96	6.582	15.637	22.219	134	6.228	3.504	9.732
<b>General Pico</b>	<b>547</b>	<b>99.676</b>	<b>313</b>	<b>251</b>	<b>19.962</b>	<b>56.180</b>	<b>76.142</b>	<b>234</b>	<b>13.134</b>	<b>10.400</b>	<b>23.534</b>
Trim. I	171	35.322	107	87	6.736	22.496	29.232	64	3.728	2.362	6.090
Trim. II	122	20.261	77	64	5.292	9.239	14.531	45	2.884	2.846	5.730
Trim. III	142	24.617	85	69	5.433	13.215	18.648	57	2.839	3.130	5.969
Trim. IV	112	19.476	44	31	2.501	11.230	13.731	68	3.683	2.062	5.745
<b>Santa Rosa</b>	<b>596</b>	<b>68.268</b>	<b>354</b>	<b>309</b>	<b>24.679</b>	<b>29.309</b>	<b>53.988</b>	<b>242</b>	<b>8.546</b>	<b>5.734</b>	<b>14.280</b>
Trim. I	150	26.093	95	103	12.737	10.117	22.854	55	1.668	1.571	3.239
Trim. II	127	13.518	79	58	2.989	7.357	10.346	48	1.669	1.503	3.172
Trim. III	171	16.182	98	83	4.872	7.428	12.300	73	2.664	1.218	3.882
Trim. IV	148	12.475	82	65	4.081	4.407	8.488	66	2.545	1.442	3.987



Cuadro 2. (continuación)

## La Rioja

Municipio y Trimestre	Total		Construcciones Nuevas					Ampliaciones			
	Permi- sos	Superficie cubierta	Permi- sos	Vivien- das	Superficie Cubierta			Permi- sos	Superficie Cubierta		
					Uso Residen- cial	Uso no Residen- cial	Total		Uso Residen- cial	Uso no Residen- cial	Total
	número	m <sup>2</sup>	número			m <sup>2</sup>		número		m <sup>2</sup>	
<b>Total</b>	<b>341</b>	<b>45.085</b>	<b>307</b>	<b>349</b>	<b>27.939</b>	<b>12.677</b>	<b>40.616</b>	<b>34</b>	<b>2.694</b>	<b>1.775</b>	<b>4.469</b>
Trim. I	103	9.098	97	92	6.176	2.115	8.291	6	568	239	807
Trim. II	58	12.568	50	53	6.478	5.060	11.538	8	453	577	1.030
Trim. III	50	7.600	44	58	4.642	2.338	6.980	6	568	52	620
Trim. IV	130	15.819	116	146	10.643	3.164	13.807	14	1.105	907	2.012
<b>Chilecito</b>	<b>130</b>	<b>14.889</b>	<b>105</b>	<b>153</b>	<b>8.153</b>	<b>3.312</b>	<b>11.465</b>	<b>25</b>	<b>2.024</b>	<b>1.400</b>	<b>3.424</b>
Trim. I	27	2.673	23	21	1.710	409	2.119	4	315	239	554
Trim. II	26	2.860	22	26	1.549	935	2.484	4	164	212	376
Trim. III	23	3.046	17	33	1.359	1.067	2.426	6	568	52	620
Trim. IV	54	6.310	43	73	3.535	901	4.436	11	977	897	1.874
<b>La Rioja</b>	<b>211</b>	<b>30.196</b>	<b>202</b>	<b>196</b>	<b>19.786</b>	<b>9.365</b>	<b>29.151</b>	<b>9</b>	<b>670</b>	<b>375</b>	<b>1.045</b>
Trim. I	76	6.425	74	71	4.466	1.706	6.172	2	253	-	253
Trim. II	32	9.708	28	27	4.929	4.125	9.054	4	289	365	654
Trim. III	27	4.554	27	25	3.283	1.271	4.554	-	-	-	-
Trim. IV	76	9.509	73	73	7.108	2.263	9.371	3	128	10	138

Cuadro 2. (continuación)

## Mendoza

Municipio y Trimestre	Total		Construcciones Nuevas					Ampliaciones			
	Permi- sos	Superficie cubierta	Permi- sos	Vivien- das	Superficie Cubierta			Permi- sos	Superficie Cubierta		
					Uso Residen- cial	Uso no Residen- cial	Total		Uso Residen- cial	Uso no Residen- cial	Total
	número	m <sup>2</sup>	número			m <sup>2</sup>		número		m <sup>2</sup>	
<b>Total</b>	<b>3.827</b>	<b>650.547</b>	<b>2.625</b>	<b>2.765</b>	<b>329.316</b>	<b>208.050</b>	<b>537.366</b>	<b>1.202</b>	<b>60.393</b>	<b>52.788</b>	<b>113.181</b>
Trim. I	1.441	218.204	1.014	983	125.081	55.644	180.725	427	22.467	15.012	37.479
Trim. II	773	122.600	546	553	67.247	38.521	105.768	227	11.743	5.089	16.832
Trim. III	766	107.735	552	641	64.852	28.572	93.424	214	10.553	3.758	14.311
Trim. IV	847	202.008	513	588	72.136	85.313	157.449	334	15.630	28.929	44.559
<b>General Alvear</b>	<b>145</b>	<b>20.064</b>	<b>119</b>	<b>136</b>	<b>9.587</b>	<b>7.099</b>	<b>16.686</b>	<b>26</b>	<b>1.208</b>	<b>2.170</b>	<b>3.378</b>
Trim. I	36	5.948	32	38	2.723	2.735	5.458	4	174	316	490
Trim. II	52	4.566	44	40	2.722	1.493	4.215	8	341	10	351
Trim. III	21	3.701	16	15	1.278	2.093	3.371	5	299	31	330
Trim. IV	36	5.849	27	43	2.864	778	3.642	9	394	1.813	2.207
<b>Godoy Cruz</b>	<b>620</b>	<b>198.825</b>	<b>414</b>	<b>537</b>	<b>65.870</b>	<b>105.427</b>	<b>171.297</b>	<b>206</b>	<b>10.094</b>	<b>17.434</b>	<b>27.528</b>
Trim. I	164	37.071	130	142	17.790	16.534	34.324	34	1.952	795	2.747
Trim. II	132	34.158	90	97	15.161	15.556	30.717	42	2.338	1.103	3.441
Trim. III	130	26.192	100	208	16.581	6.944	23.525	30	974	1.693	2.667
Trim. IV	194	101.404	94	90	16.338	66.393	82.731	100	4.830	13.843	18.673
<b>Guaymallén</b>	<b>693</b>	<b>107.238</b>	<b>511</b>	<b>544</b>	<b>68.966</b>	<b>21.970</b>	<b>90.936</b>	<b>182</b>	<b>10.201</b>	<b>6.101</b>	<b>16.302</b>
Trim. I	279	41.663	204	209	27.349	7.513	34.862	75	4.041	2.760	6.801
Trim. II	137	22.893	102	106	13.254	6.673	19.927	35	2.382	584	2.966
Trim. III	109	17.175	82	93	10.987	4.398	15.385	27	1.743	47	1.790
Trim. IV	168	25.507	123	136	17.376	3.386	20.762	45	2.035	2.710	4.745
<b>Las Heras</b>	<b>414</b>	<b>53.174</b>	<b>244</b>	<b>249</b>	<b>25.934</b>	<b>12.787</b>	<b>38.721</b>	<b>170</b>	<b>9.969</b>	<b>4.484</b>	<b>14.453</b>
Trim. I	107	16.577	71	72	7.721	5.653	13.374	36	2.915	288	3.203
Trim. II	84	9.185	55	49	5.532	2.029	7.561	29	1.498	126	1.624
Trim. III	119	12.661	62	66	6.907	1.891	8.798	57	3.377	486	3.863
Trim. IV	104	14.751	56	62	5.774	3.214	8.988	48	2.179	3584	5.763
<b>Luján de Cuyo</b>	<b>776</b>	<b>101.250</b>	<b>496</b>	<b>462</b>	<b>67.228</b>	<b>13.772</b>	<b>81.000</b>	<b>280</b>	<b>13.111</b>	<b>7.139</b>	<b>20.250</b>
Trim. I	469	58.595	298	282	39.536	6.315	45.851	171	7.891	4.853	12.744
Trim. II	147	21.492	90	87	13.870	3.468	17.338	57	2.916	1.238	4.154
Trim. III	126	17.658	87	73	11.598	3.802	15.400	39	1.878	380	2.258
Trim. IV	34	3.505	21	20	2.224	187	2.411	13	426	668	1.094

Cuadro 2. (continuación)

## Mendoza

Municipio y Trimestre	Total		Construcciones Nuevas					Ampliaciones			
	Permi- sos	Superficie cubierta	Permi- sos	Vivien- das	Superficie Cubierta			Permi- sos	Superficie Cubierta		Total
					Uso Residen- cial	Uso no Residen- cial	Total		Uso Residen- cial	Uso no Residen- cial	
	número	m <sup>2</sup>	número			m <sup>2</sup>		número		m <sup>2</sup>	
<b>Maipú</b>	<b>378</b>	<b>56.599</b>	<b>311</b>	<b>272</b>	<b>29.592</b>	<b>18.325</b>	<b>47.917</b>	<b>67</b>	<b>4.006</b>	<b>4.676</b>	<b>8.682</b>
Trim. I	135	25.247	105	83	11.008	9.407	20.415	30	2.147	2.685	4.832
Trim. II	69	9.728	59	60	5.561	2.703	8.264	10	557	907	1.464
Trim. III	119	14.237	106	98	8.874	4.237	13.111	13	714	412	1.126
Trim. IV	55	7.387	41	31	4.149	1.978	6.127	14	588	672	1.260
<b>Mendoza</b>	<b>158</b>	<b>41.163</b>	<b>97</b>	<b>166</b>	<b>20.306</b>	<b>10.114</b>	<b>30.420</b>	<b>61</b>	<b>2.867</b>	<b>7.876</b>	<b>10.743</b>
Trim. I	35	9.209	22	24	4.286	1.743	6.029	13	507	2.673	3.180
Trim. II	29	7.014	21	27	3.123	2.976	6.099	8	343	572	915
Trim. III	11	2.317	7	5	719	1.398	2.117	4	200	-	200
Trim. IV	83	22.623	47	110	12.178	3.997	16.175	36	1.817	4.631	6.448
<b>San Martín</b>	<b>181</b>	<b>15.568</b>	<b>103</b>	<b>91</b>	<b>7.838</b>	<b>3.766</b>	<b>11.604</b>	<b>78</b>	<b>2.475</b>	<b>1.489</b>	<b>3.964</b>
Trim. I	23	1.379	11	9	667	143	810	12	402	167	569
Trim. II	38	3.199	17	14	1.036	1.126	2.162	21	588	449	1.037
Trim. III	57	4.204	36	32	2.867	548	3.415	21	621	168	789
Trim. IV	63	6.786	39	36	3.268	1.949	5.217	24	864	705	1.569
<b>San Rafael</b>	<b>462</b>	<b>56.666</b>	<b>330</b>	<b>308</b>	<b>33.995</b>	<b>14.790</b>	<b>48.785</b>	<b>132</b>	<b>6.462</b>	<b>1.419</b>	<b>7.881</b>
Trim. I	193	22.515	141	124	14.001	5.601	19.602	52	2.438	475	2.913
Trim. II	85	10.365	68	73	6.988	2.497	9.485	17	780	100	880
Trim. III	74	9.590	56	51	5.041	3.261	8.302	18	747	541	1.288
Trim. IV	110	14.196	65	60	7.965	3.431	11.396	45	2.497	303	2.800

Cuadro 2. (continuación)

## Misiones

Municipio y Trimestre	Total		Construcciones Nuevas					Ampliaciones			
	Permi- sos	Superficie cubierta	Permi- sos	Vivien- das	Superficie Cubierta			Permi- sos	Superficie Cubierta		
					Uso Residen- cial	Uso no Residen- cial	Total		Uso Residen- cial	Uso no Residen- cial	Total
	número	m <sup>2</sup>	número			m <sup>2</sup>		número		m <sup>2</sup>	
<b>Total</b>	<b>1.042</b>	<b>221.017</b>	<b>736</b>	<b>1.031</b>	<b>102.430</b>	<b>70.846</b>	<b>173.276</b>	<b>306</b>	<b>23.070</b>	<b>24.671</b>	<b>47.741</b>
Trim. I	205	37.077	146	169	15.312	12.415	27.727	59	4.441	4.909	9.350
Trim. II	262	56.039	195	254	28.524	17.880	46.404	67	3.288	6.347	9.635
Trim. III	267	54.064	195	191	19.250	22.220	41.470	72	5.621	6.973	12.594
Trim. IV	308	73.837	200	417	39.344	18.331	57.675	108	9.720	6.442	16.162
<b>Eldorado</b>	<b>48</b>	<b>10.597</b>	<b>46</b>	<b>32</b>	<b>4.145</b>	<b>6.360</b>	<b>10.505</b>	<b>2</b>	<b>92</b>	<b>-</b>	<b>92</b>
Trim. I	7	1.036	7	4	476	560	1.036	-	-	-	-
Trim. II	12	2.382	12	10	1.612	770	2.382	-	-	-	-
Trim. III	17	5.722	17	9	1.093	4.629	5.722	-	-	-	-
Trim. IV	12	1.457	10	9	964	401	1.365	2	92	-	92
<b>Oberá</b>	<b>151</b>	<b>32.749</b>	<b>141</b>	<b>147</b>	<b>15.960</b>	<b>15.062</b>	<b>31.022</b>	<b>10</b>	<b>753</b>	<b>974</b>	<b>1.727</b>
Trim. I	36	7.440	30	21	2.750	3.527	6.277	6	235	928	1.163
Trim. II	40	8.543	39	32	4.602	3.895	8.497	1	-	46	46
Trim. III	36	10.561	34	69	4.781	5.322	10.103	2	458	-	458
Trim. IV	39	6.205	38	25	3.827	2.318	6.145	1	60	-	60
<b>Posadas</b>	<b>817</b>	<b>172.887</b>	<b>524</b>	<b>837</b>	<b>79.939</b>	<b>47.168</b>	<b>127.107</b>	<b>293</b>	<b>22.083</b>	<b>23.697</b>	<b>45.780</b>
Trim. I	158	27.832	105	142	11.710	7.935	19.645	53	4.206	3.981	8.187
Trim. II	204	44.400	139	208	21.776	13.177	34.953	65	3.146	6.301	9.447
Trim. III	208	35.777	138	111	13.030	10.611	23.641	70	5.163	6.973	12.136
Trim. IV	247	64.878	142	376	33.423	15.445	48.868	105	9.568	6.442	16.010
<b>Puerto Iguazú</b>	<b>26</b>	<b>4.784</b>	<b>25</b>	<b>15</b>	<b>2.386</b>	<b>2.256</b>	<b>4.642</b>	<b>1</b>	<b>142</b>	<b>-</b>	<b>142</b>
Trim. I	4	769	4	2	376	393	769	-	-	-	-
Trim. II	6	714	5	4	534	38	572	1	142	-	142
Trim. III	6	2.004	6	2	346	1.658	2.004	-	-	-	-
Trim. IV	10	1.297	10	7	1.130	167	1.297	-	-	-	-

Cuadro 2. (continuación)

## Neuquén

Municipio y Trimestre	Total		Construcciones Nuevas					Ampliaciones			
	Permi- sos	Superficie cubierta	Permi- sos	Vivien- das	Superficie Cubierta			Permi- sos	Superficie Cubierta		Total
					Uso Residen- cial	Uso no Residen- cial	Total		Uso Residen- cial	Uso no Residen- cial	
	número	m <sup>2</sup>	número			m <sup>2</sup>		número		m <sup>2</sup>	
<b>Total</b>	<b>684</b>	<b>207.332</b>	<b>418</b>	<b>679</b>	<b>70.845</b>	<b>94.160</b>	<b>165.005</b>	<b>266</b>	<b>21.815</b>	<b>20.512</b>	<b>42.327</b>
Trim. I	156	28.225	103	120	13.163	8.935	22.098	53	3.373	2.754	6.127
Trim. II	164	98.954	103	196	16.455	71.509	87.964	61	4.664	6.326	10.990
Trim. III	182	42.568	112	233	25.463	5.300	30.763	70	8.235	3.570	11.805
Trim. IV	182	37.585	100	130	15.764	8.416	24.180	82	5.543	7.862	13.405
<b>Centenario</b>	<b>14</b>	<b>2.013</b>	<b>11</b>	<b>16</b>	<b>1.588</b>	<b>163</b>	<b>1.751</b>	<b>3</b>	<b>186</b>	<b>76</b>	<b>262</b>
Trim. I	4	566	2	5	274	52	326	2	186	54	240
Trim. II	2	180	2	1	126	54	180	-	-	-	-
Trim. III	5	979	5	7	922	57	979	-	-	-	-
Trim. IV	3	288	2	3	266	-	266	1	-	22	22
<b>Cutral-Có</b>	<b>20</b>	<b>3.531</b>	<b>20</b>	<b>16</b>	<b>1.667</b>	<b>1.864</b>	<b>3.531</b>	<b>-</b>	<b>-</b>	<b>-</b>	<b>-</b>
Trim. I	-	-	-	-	-	-	-	-	-	-	-
Trim. II	9	934	9	8	719	215	934	-	-	-	-
Trim. III	1	539	1	-	-	539	539	-	-	-	-
Trim. IV	10	2.058	10	8	948	1.110	2.058	-	-	-	-
<b>Neuquén</b>	<b>536</b>	<b>183.714</b>	<b>286</b>	<b>554</b>	<b>58.702</b>	<b>85.695</b>	<b>144.397</b>	<b>250</b>	<b>21.164</b>	<b>18.153</b>	<b>39.317</b>
Trim. I	125	22.824	75	94	11.023	5.954	16.977	50	3.147	2.700	5.847
Trim. II	122	94.017	64	161	13.482	69.970	83.452	58	4.581	5.984	10.565
Trim. III	152	37.862	83	202	21.978	4.159	26.137	69	8.235	3.490	11.725
Trim. IV	136	29.011	63	97	12.219	5.612	17.831	73	5.201	5.979	11.180
<b>Plottier</b>	<b>63</b>	<b>8.295</b>	<b>61</b>	<b>51</b>	<b>5.529</b>	<b>2.534</b>	<b>8.063</b>	<b>2</b>	<b>232</b>	<b>-</b>	<b>232</b>
Trim. I	12	1.241	12	9	1.056	185	1.241	-	-	-	-
Trim. II	17	1.918	17	11	1.210	708	1.918	-	-	-	-
Trim. III	14	1.818	14	15	1.760	58	1.818	-	-	-	-
Trim. IV	20	3.318	18	16	1.503	1.583	3.086	2	232	-	232
<b>Zapala</b>	<b>52</b>	<b>9.779</b>	<b>41</b>	<b>42</b>	<b>3.359</b>	<b>3.904</b>	<b>7.263</b>	<b>11</b>	<b>233</b>	<b>2.283</b>	<b>2.516</b>
Trim. I	15	3.594	14	12	810	2.744	3.554	1	40	-	40
Trim. II	14	1.905	11	15	918	562	1.480	3	83	342	425
Trim. III	10	1.370	9	9	803	487	1.290	1	-	80	80
Trim. IV	13	2.910	7	6	828	111	939	6	110	1.861	1.971

Cuadro 2. (continuación)

## Río Negro

Municipio y Trimestre	Total		Construcciones Nuevas					Ampliaciones			
	Permi- sos	Superficie cubierta	Permi- sos	Vivien- das	Superficie Cubierta			Permi- sos	Superficie Cubierta		
					Uso Residen- cial	Uso no Residen- cial	Total		Uso Residen- cial	Uso no Residen- cial	Total
	número	m <sup>2</sup>	número			m <sup>2</sup>		número		m <sup>2</sup>	
<b>Total</b>	<b>1.855</b>	<b>265.474</b>	<b>1.155</b>	<b>1.127</b>	<b>131.553</b>	<b>75.133</b>	<b>206.686</b>	<b>700</b>	<b>29.826</b>	<b>28.962</b>	<b>58.788</b>
Trim. I	452	65.592	299	273	33.345	20.001	53.346	153	6.349	5.897	12.246
Trim. II	452	62.640	298	311	35.932	16.382	52.314	154	5.551	4.775	10.326
Trim. III	420	50.877	242	213	24.960	13.672	38.632	178	6.576	5.669	12.245
Trim. IV	531	86.365	316	330	37.316	25.078	62.394	215	11.350	12.621	23.971
<b>Cipolletti</b>	<b>374</b>	<b>52.334</b>	<b>241</b>	<b>239</b>	<b>27.969</b>	<b>12.990</b>	<b>40.959</b>	<b>133</b>	<b>5.381</b>	<b>5.994</b>	<b>11.375</b>
Trim. I	76	9.361	48	47	5.263	1.394	6.657	28	1.154	1.550	2.704
Trim. II	106	16.072	69	74	8.608	5.078	13.686	37	1.754	632	2.386
Trim. III	90	9.586	57	55	6.693	1.471	8.164	33	1.246	176	1.422
Trim. IV	102	17.315	67	63	7.405	5.047	12.452	35	1.227	3.636	4.863
<b>General Roca</b>	<b>271</b>	<b>59.231</b>	<b>129</b>	<b>163</b>	<b>20.607</b>	<b>21.805</b>	<b>42.412</b>	<b>142</b>	<b>7.636</b>	<b>9.183</b>	<b>16.819</b>
Trim. I	50	18.777	34	48	6.710	9.970	16.680	16	1.457	640	2.097
Trim. II	62	10.684	28	31	4.927	2.553	7.480	34	1.316	1.888	3.204
Trim. III	59	6.901	22	31	3.447	245	3.692	37	1.746	1.463	3.209
Trim. IV	100	22.869	45	53	5.523	9.037	14.560	55	3.117	5.192	8.309
<b>San Carlos de Bariloche</b>	<b>760</b>	<b>96.033</b>	<b>559</b>	<b>505</b>	<b>54.752</b>	<b>30.856</b>	<b>85.608</b>	<b>201</b>	<b>6.643</b>	<b>3.782</b>	<b>10.425</b>
Trim. I	242	28.838	179	142	16.935	8.132	25.067	63	2.439	1.332	3.771
Trim. II	181	23.930	143	162	15.964	6.099	22.063	38	1.037	830	1.867
Trim. III	159	20.953	113	91	10.148	9.074	19.222	46	1.089	642	1.731
Trim. IV	178	22.312	124	110	11.705	7.551	19.256	54	2.078	978	3.056
<b>Viedma</b>	<b>310</b>	<b>39.129</b>	<b>172</b>	<b>175</b>	<b>23.992</b>	<b>7.344</b>	<b>31.336</b>	<b>138</b>	<b>5.421</b>	<b>2.372</b>	<b>7.793</b>
Trim. I	46	4.896	24	22	3.230	397	3.627	22	815	454	1.269
Trim. II	68	8.640	42	28	5.172	2.162	7.334	26	766	540	1.306
Trim. III	85	8.833	40	28	3.603	2.551	6.154	45	2.061	618	2.679
Trim. IV	111	16.760	66	97	11.987	2.234	14.221	45	1.779	760	2.539
<b>Villa Regina</b>	<b>140</b>	<b>18.747</b>	<b>54</b>	<b>45</b>	<b>4.233</b>	<b>2.138</b>	<b>6.371</b>	<b>86</b>	<b>4.745</b>	<b>7.631</b>	<b>12.376</b>
Trim. I	38	3.720	14	14	1.207	108	1.315	24	484	1.921	2.405
Trim. II	35	3.314	16	16	1.261	490	1.751	19	678	885	1.563
Trim. III	27	4.604	10	8	1.069	331	1.400	17	434	2.770	3.204
Trim. IV	40	7.109	14	7	696	1.209	1.905	26	3.149	2.055	5.204

Cuadro 2. (continuación)

Municipio y Trimestre	Salta										
	Total		Construcciones Nuevas				Ampliaciones				
	Permi- sos	Superficie cubierta	Permi- sos	Vivien- das	Superficie Cubierta			Permi- sos	Superficie Cubierta		
					Uso Residen- cial	Uso no Residen- cial	Total		Uso Residen- cial	Uso no Residen- cial	Total
número	m <sup>2</sup>	número			m <sup>2</sup>		número		m <sup>2</sup>		
<b>Total</b>	<b>926</b>	<b>200.017</b>	<b>528</b>	<b>646</b>	<b>90.107</b>	<b>54.054</b>	<b>144.161</b>	<b>397</b>	<b>29.824</b>	<b>26.032</b>	<b>55.856</b>
Trim. I	178	43.057	100	172	23.129	9.656	32.785	78	6.276	3.996	10.272
Trim. II	165	38.819	106	135	19.137	11.866	31.003	59	4.090	3.726	7.816
Trim. III	285	55.188	155	182	23.420	14.003	37.423	130	9.807	7.958	17.765
Trim. IV	297	62.953	167	157	24.421	18.529	42.950	130	9.651	10.352	20.003
<b>General Güemes</b>	<b>9</b>	<b>6.846</b>	<b>7</b>	<b>6</b>	<b>1.434</b>	<b>4.626</b>	<b>6.060</b>	<b>2</b>	<b>-</b>	<b>786</b>	<b>786</b>
Trim. I	3	1.176	1	1	390	-	390	2	-	786	786
Trim. II	3	4.667	3	2	315	4.352	4.667	-	-	-	-
Trim. III	2	697	2	2	423	274	697	-	-	-	-
Trim. IV	1	306	1	1	306	-	306	-	-	-	-
<b>Metán</b>	<b>13</b>	<b>1.172</b>	<b>7</b>	<b>6</b>	<b>751</b>	<b>141</b>	<b>892</b>	<b>6</b>	<b>280</b>	<b>-</b>	<b>280</b>
Trim. I	5	311	2	1	45	141	186	3	125	-	125
Trim. II	2	92	1	1	57	-	57	1	35	-	35
Trim. III	3	206	1	1	86	-	86	2	120	-	120
Trim. IV	3	563	3	3	563	-	563	-	-	-	-
<b>Salta</b>	<b>831</b>	<b>177.101</b>	<b>468</b>	<b>594</b>	<b>82.336</b>	<b>44.071</b>	<b>126.407</b>	<b>363</b>	<b>28.094</b>	<b>22.600</b>	<b>50.694</b>
Trim. I	149	36.256	82	158	21.146	6.274	27.420	67	5.674	3.162	8.836
Trim. II	145	31.434	92	123	17.231	6.918	24.149	53	3.943	3.342	7.285
Trim. III	255	49.347	138	167	21.680	12.575	34.255	117	9.251	5.841	15.092
Trim. IV	282	60.064	156	146	22.279	18.304	40.583	126	9.226	10.255	19.481
<b>San R. de la Nueva Orán</b>	<b>50</b>	<b>6.869</b>	<b>31</b>	<b>27</b>	<b>3.469</b>	<b>2.200</b>	<b>5.669</b>	<b>19</b>	<b>946</b>	<b>254</b>	<b>1.200</b>
Trim. I	11	2.223	8	7	730	1.328	2.058	3	117	48	165
Trim. II	11	1.795	7	6	1.053	596	1.649	4	112	34	146
Trim. III	18	1.212	10	9	794	51	845	8	292	75	367
Trim. IV	10	1.639	6	5	892	225	1.117	4	425	97	522
<b>Tartagal</b>	<b>22</b>	<b>8.029</b>	<b>15</b>	<b>13</b>	<b>2.117</b>	<b>3.016</b>	<b>5.133</b>	<b>7</b>	<b>604</b>	<b>2.392</b>	<b>2.896</b>
Trim. I	10	3.091	7	5	818	1.913	2.731	3	360	-	360
Trim. II	4	831	3	3	481	-	481	1	-	350	350
Trim. III	7	3.726	4	3	437	1.103	1.540	3	144	2.042	2.186
Trim. IV	1	381	1	2	381	-	381	-	-	-	-

Cuadro 2. (continuación)

## San Juan

Municipio y Trimestre	Total		Construcciones Nuevas					Ampliaciones			
	Permi- sos	Superficie cubierta	Permi- sos	Vivien- das	Superficie Cubierta			Permi- sos	Superficie Cubierta		
					Uso Residen- cial	Uso no Residen- cial	Total		Uso Residen- cial	Uso no Residen- cial	Total
	número	m <sup>2</sup>	número			m <sup>2</sup>		número		m <sup>2</sup>	
<b>Total</b>	<b>268</b>	<b>63.320</b>	<b>233</b>	<b>290</b>	<b>29.165</b>	<b>31.907</b>	<b>61.072</b>	<b>35</b>	<b>2.067</b>	<b>181</b>	<b>2.248</b>
Trim. I	79	16.319	73	60	7.670	8.277	15.947	6	319	53	372
Trim. II	56	17.199	50	76	6.887	9.805	16.692	6	507	-	507
Trim. III	73	17.875	64	105	9.085	8.312	17.397	9	394	84	478
Trim. IV	60	11.927	46	49	5.523	5.513	11.036	14	847	44	891
<b>Caucete</b>	<b>4</b>	<b>414</b>	<b>3</b>	<b>2</b>	<b>291</b>	<b>87</b>	<b>378</b>	<b>1</b>	<b>36</b>	<b>-</b>	<b>36</b>
Trim. I	4	414	3	2	291	87	378	1	36	-	36
Trim. II	-	-	-	-	-	-	-	-	-	-	-
Trim. III	-	-	-	-	-	-	-	-	-	-	-
Trim. IV	-	-	-	-	-	-	-	-	-	-	-
<b>Chimbas</b>	<b>10</b>	<b>1.979</b>	<b>8</b>	<b>2</b>	<b>146</b>	<b>1.701</b>	<b>1.847</b>	<b>2</b>	<b>132</b>	<b>-</b>	<b>132</b>
Trim. I	4	547	3	1	55	415	470	1	77	-	77
Trim. II	2	383	1	-	-	328	328	1	55	-	55
Trim. III	3	958	3	-	-	958	958	-	-	-	-
Trim. IV	1	91	1	1	91	-	91	-	-	-	-
<b>Pocito</b>	<b>9</b>	<b>1.565</b>	<b>8</b>	<b>6</b>	<b>400</b>	<b>1.081</b>	<b>1.481</b>	<b>1</b>	<b>-</b>	<b>84</b>	<b>84</b>
Trim. I	4	880	4	2	186	694	880	-	-	-	-
Trim. II	-	-	-	-	-	-	-	-	-	-	-
Trim. III	2	210	1	3	126	-	126	1	-	84	84
Trim. IV	3	475	3	1	88	387	475	-	-	-	-
<b>Rawson</b>	<b>45</b>	<b>15.593</b>	<b>39</b>	<b>39</b>	<b>2.796</b>	<b>12.462</b>	<b>15.258</b>	<b>6</b>	<b>238</b>	<b>97</b>	<b>335</b>
Trim. I	16	6.038	15	11	1.006	4.979	5.985	1	-	53	53
Trim. II	11	6.860	10	3	258	6.565	6.823	1	37	-	37
Trim. III	8	1.510	7	13	909	561	1.470	1	40	-	40
Trim. IV	10	1.185	7	12	623	357	980	3	161	44	205
<b>Rivadavia</b>	<b>57</b>	<b>8.123</b>	<b>49</b>	<b>53</b>	<b>5.822</b>	<b>1.886</b>	<b>7.708</b>	<b>8</b>	<b>415</b>	<b>-</b>	<b>415</b>
Trim. I	15	1.750	14	13	1.582	95	1.677	1	73	-	73
Trim. II	6	1.107	6	5	477	630	1.107	-	-	-	-
Trim. III	17	2.654	17	26	2.654	-	2.654	-	-	-	-
Trim. IV	19	2.612	12	9	1.109	1.161	2.270	7	342	-	342



Cuadro 2. (continuación)

## San Juan

Municipio y Trimestre	Total		Construcciones Nuevas					Ampliaciones			
	Permi- sos	Superficie cubierta	Permi- sos	Vivien- das	Superficie Cubierta			Permi- sos	Superficie Cubierta		Total
					Uso Residen- cial	Uso no Residen- cial	Total		Uso Residen- cial	Uso no Residen- cial	
	número	m <sup>2</sup>	número			m <sup>2</sup>		número		m <sup>2</sup>	
<b>San Juan</b>	<b>102</b>	<b>30.049</b>	<b>88</b>	<b>154</b>	<b>15.218</b>	<b>13.917</b>	<b>29.135</b>	<b>14</b>	<b>914</b>	-	<b>914</b>
Trim. I	21	4.763	19	17	2.796	1.834	4.630	2	133	-	133
Trim. II	25	7.231	23	60	5.106	1.962	7.068	2	163	-	163
Trim. III	35	11.340	28	56	4.473	6.513	10.986	7	354	-	354
Trim. IV	21	6.715	18	21	2.843	3.608	6.451	3	264	-	264
<b>Santa Lucía</b>	<b>41</b>	<b>5.597</b>	<b>38</b>	<b>34</b>	<b>4.492</b>	<b>773</b>	<b>5.265</b>	<b>3</b>	<b>332</b>	-	<b>332</b>
Trim. I	15	1.927	15	14	1.754	173	1.927	-	-	-	-
Trim. II	12	1.618	10	8	1.046	320	1.366	2	252	-	252
Trim. III	8	1.203	8	7	923	280	1.203	-	-	-	-
Trim. IV	6	849	5	5	769	-	769	1	80	-	80

Cuadro 2. (continuación)

## San Luis

Municipio y Trimestre	Total		Construcciones Nuevas					Ampliaciones			
	Permi- sos	Superficie cubierta	Permi- sos	Vivien- das	Superficie Cubierta			Permi- sos	Superficie Cubierta		Total
					Uso Residen- cial	Uso no Residen- cial	Total		Uso Residen- cial	Uso no Residen- cial	
	número	m <sup>2</sup>	número			m <sup>2</sup>		número		m <sup>2</sup>	
<b>Total</b>	<b>334</b>	<b>103.691</b>	<b>164</b>	<b>157</b>	<b>16.343</b>	<b>30.227</b>	<b>46.570</b>	<b>170</b>	<b>10.678</b>	<b>46.443</b>	<b>57.121</b>
Trim. I	77	25.048	37	20	2.447	7.476	9.923	40	2.451	12.674	15.125
Trim. II	77	20.302	38	34	4.193	4.569	8.762	39	2.300	9.240	11.540
Trim. III	86	16.739	47	40	4.851	6.016	10.867	39	3.257	2.615	5.872
Trim. IV	94	41.602	42	63	4.852	12.166	17.018	52	2.670	21.914	24.584
<b>San Luis</b>	<b>235</b>	<b>48.050</b>	<b>130</b>	<b>132</b>	<b>12.626</b>	<b>18.807</b>	<b>31.433</b>	<b>105</b>	<b>6.995</b>	<b>9.622</b>	<b>16.617</b>
Trim. I	50	11.031	30	18	2.062	6.608	8.670	20	1.398	963	2.361
Trim. II	49	8.219	27	18	1.846	3.743	5.589	22	1.203	1.427	2.630
Trim. III	64	13.726	37	36	4.261	5.140	9.401	27	2.339	1.986	4.325
Trim. IV	72	15.074	36	60	4.457	3.316	7.773	36	2.055	5.246	7.301
<b>Villa Mercedes</b>	<b>99</b>	<b>55.641</b>	<b>34</b>	<b>25</b>	<b>3.717</b>	<b>11.420</b>	<b>15.137</b>	<b>65</b>	<b>3.683</b>	<b>36.821</b>	<b>40.504</b>
Trim. I	27	14.017	7	2	385	868	1.253	20	1.053	11.711	12.764
Trim. II	28	12.083	11	16	2.347	826	3.173	17	1.097	7.813	8.910
Trim. III	22	3.013	10	4	590	876	1.466	12	918	629	1.547
Trim. IV	22	26.528	6	3	395	8.850	9.245	16	615	16.668	17.283

Cuadro 2. (continuación)

## Santa Cruz

Municipio y Trimestre	Total		Construcciones Nuevas					Ampliaciones			
	Permi- sos	Superficie cubierta	Permi- sos	Vivien- das	Superficie Cubierta			Permi- sos	Superficie Cubierta		
					Uso Residen- cial	Uso no Residen- cial	Total		Uso Residen- cial	Uso no Residen- cial	Total
	número	m <sup>2</sup>	número			m <sup>2</sup>		número		m <sup>2</sup>	
<b>Total</b>	<b>519</b>	<b>70.549</b>	<b>384</b>	<b>397</b>	<b>35.768</b>	<b>19.750</b>	<b>55.518</b>	<b>135</b>	<b>8.489</b>	<b>6.542</b>	<b>15.031</b>
Trim. I	87	10.655	67	62	6.132	2.469	8.601	20	896	1.158	2.054
Trim. II	121	16.565	86	98	8.002	5.150	13.152	35	2.877	536	3.413
Trim. III	163	19.593	118	125	11.656	3.565	15.221	45	2.887	1.485	4.372
Trim. IV	148	23.736	113	112	9.978	8.566	18.544	35	1.829	3.363	5.192
<b>Caleta Olivia</b>	<b>103</b>	<b>19.819</b>	<b>88</b>	<b>65</b>	<b>5.702</b>	<b>12.093</b>	<b>17.795</b>	<b>15</b>	<b>680</b>	<b>1.344</b>	<b>2.024</b>
Trim. I	12	1.214	10	8	723	275	998	2	128	88	216
Trim. II	34	5.433	30	25	2.130	2.976	5.106	4	257	70	327
Trim. III	28	4.748	23	15	1.450	2.750	4.200	5	213	335	548
Trim. IV	29	8.424	25	17	1.399	6.092	7.491	4	82	851	933
<b>Río Gallegos</b>	<b>416</b>	<b>50.730</b>	<b>296</b>	<b>332</b>	<b>30.066</b>	<b>7.657</b>	<b>37.723</b>	<b>120</b>	<b>7.809</b>	<b>5.198</b>	<b>13.007</b>
Trim. I	75	9.441	57	54	5.409	2.194	7.603	18	768	1.070	1.838
Trim. II	87	11.132	56	73	5.872	2.174	8.046	31	2.620	466	3.086
Trim. III	135	14.845	95	110	10.206	815	11.021	40	2.674	1.150	3.824
Trim. IV	119	15.312	88	95	8.579	2.474	11.053	31	1.747	2.512	4.259

Cuadro 2. (continuación)

## Santa Fe

Municipio y Trimestre	Total		Construcciones Nuevas					Ampliaciones			
	Permi- sos	Superficie cubierta	Permi- sos	Vivien- das	Superficie Cubierta			Permi- sos	Superficie Cubierta		Total
					Uso Residen- cial	Uso no Residen- cial	Total		Uso Residen- cial	Uso no Residen- cial	
	número	m <sup>2</sup>	número			m <sup>2</sup>		número		m <sup>2</sup>	
<b>Total °</b>	<b>5.996</b>	<b>1.009.812</b>	<b>2.763</b>	<b>3.788</b>	<b>319.225</b>	<b>413.313</b>	<b>732.538</b>	<b>3.233</b>	<b>148.345</b>	<b>128.929</b>	<b>277.274</b>
Trim. I °	1.629	181.118	712	764	73.439	35.835	109.274	917	42.492	29.352	71.844
Trim. II °	1.491	183.611	697	949	77.835	35.211	113.046	794	39.215	31.350	70.565
Trim. III °	1.495	432.416	720	978	87.320	273.127	360.447	775	33.699	38.270	71.969
Trim. IV °	1.381	212.667	634	1.097	80.631	69.140	149.771	747	32.939	29.957	62.896
<b>Arroyo Seco</b>	<b>50</b>	<b>7.617</b>	<b>45</b>	<b>32</b>	<b>3.836</b>	<b>3.387</b>	<b>7.223</b>	<b>5</b>	<b>394</b>	-	<b>394</b>
Trim. I	13	2.593	12	8	939	1.619	2.558	1	35	-	35
Trim. II	4	658	4	3	393	265	658	-	-	-	-
Trim. III	22	3.293	19	14	1.804	1.170	2.974	3	319	-	319
Trim. IV	11	1.073	10	7	700	333	1.033	1	40	-	40
<b>Cañada de Gómez</b>	<b>40</b>	<b>5.331</b>	<b>25</b>	<b>20</b>	<b>2.154</b>	<b>1.370</b>	<b>3.524</b>	<b>15</b>	<b>1.807</b>	-	<b>1.807</b>
Trim. I	5	292	4	4	182	-	182	1	110	-	110
Trim. II	10	1.506	8	7	830	580	1.410	2	96	-	96
Trim. III	19	2.666	9	7	935	286	1.221	10	1.445	-	1.445
Trim. IV	6	867	4	2	207	504	711	2	156	-	156
<b>Capitan Bermúdez</b>	<b>38</b>	<b>4.748</b>	<b>8</b>	<b>5</b>	<b>541</b>	<b>309</b>	<b>850</b>	<b>30</b>	<b>1.799</b>	<b>2.099</b>	<b>3.898</b>
Trim. I	10	2.028	1	-	-	28	28	9	481	1.519	2.000
Trim. II	13	1.489	4	4	441	33	474	9	573	442	1.015
Trim. III	9	675	2	1	100	130	230	7	307	138	445
Trim. IV	6	556	1	-	-	118	118	5	438	-	438
<b>Casilda</b>	<b>208</b>	<b>23.083</b>	<b>134</b>	<b>114</b>	<b>11.290</b>	<b>7.993</b>	<b>19.283</b>	<b>74</b>	<b>1.560</b>	<b>2.240</b>	<b>3.800</b>
Trim. I	46	4.687	27	22	2.303	1.297	3.600	19	422	665	1.087
Trim. II	58	6.648	36	36	3.196	2.617	5.813	22	363	472	835
Trim. III	66	7.441	43	34	3.379	2.845	6.224	23	632	585	1.217
Trim. IV	38	4.307	28	22	2.412	1.234	3.646	10	143	518	661
<b>Esperanza</b>	<b>489</b>	<b>43.363</b>	<b>191</b>	<b>186</b>	<b>20.912</b>	<b>2.642</b>	<b>23.554</b>	<b>298</b>	<b>12.474</b>	<b>7.335</b>	<b>19.809</b>
Trim. I	123	9.824	43	37	4.634	1.182	5.816	80	3.108	900	4.008
Trim. II	150	12.458	66	73	7.695	280	7.975	84	3.313	1.170	4.483
Trim. III	95	7.645	43	37	4.004	506	4.510	52	2.155	980	3.135
Trim. IV	121	13.436	39	39	4.579	674	5.253	82	3.898	4.285	8.183

Cuadro 2. (continuación)

## Santa Fe

Municipio y Trimestre	Total		Construcciones Nuevas					Ampliaciones			
	Permi- sos	Superficie cubierta	Permi- sos	Vivien- das	Superficie Cubierta			Permi- sos	Superficie Cubierta		
					Uso Residen- cial	Uso no Residen- cial	Total		Uso Residen- cial	Uso no Residen- cial	Total
	número	m <sup>2</sup>	número			m <sup>2</sup>		número		m <sup>2</sup>	
<b>Fray Luis Beltrán</b>	<b>20</b>	<b>1.883</b>	<b>7</b>	<b>5</b>	<b>525</b>	<b>742</b>	<b>1.267</b>	<b>13</b>	<b>139</b>	<b>477</b>	<b>616</b>
Trim. I	8	713	1	1	197	116	313	7	62	338	400
Trim. II	3	235	3	2	130	105	235	-	-	-	-
Trim. III	5	297	1	1	124	26	150	4	40	107	147
Trim. IV	4	638	2	1	74	495	569	2	37	32	69
<b>Granadero Baigorria</b>	<b>199</b>	<b>21.024</b>	<b>127</b>	<b>106</b>	<b>9.951</b>	<b>5.330</b>	<b>15.281</b>	<b>72</b>	<b>4.975</b>	<b>768</b>	<b>5.743</b>
Trim. I	62	6.337	41	35	3.298	1.899	5.197	21	972	168	1.140
Trim. II	53	3.865	29	26	2.520	421	2.941	24	808	116	924
Trim. III	43	4.413	31	26	2.508	1.333	3.841	12	459	113	572
Trim. IV	41	6.409	26	19	1.625	1.677	3.302	15	2.736	371	3.107
<b>Peréz</b>	<b>70</b>	<b>9.837</b>	<b>39</b>	<b>27</b>	<b>2.984</b>	<b>3.291</b>	<b>6.275</b>	<b>31</b>	<b>1.171</b>	<b>2.391</b>	<b>3.562</b>
Trim. I	11	786	3	2	188	38	226	8	245	315	560
Trim. II	20	3.197	8	7	670	330	1.000	12	448	1.749	2.197
Trim. III	17	3.320	14	8	1.067	2.160	3.227	3	21	72	93
Trim. IV	22	2.534	14	10	1.059	763	1.822	8	457	255	712
<b>Puerto Gral. San Martín °</b>	<b>47</b>	<b>4.036</b>	<b>29</b>	<b>24</b>	<b>2.303</b>	<b>734</b>	<b>3.037</b>	<b>18</b>	<b>483</b>	<b>516</b>	<b>999</b>
Trim. I	...	.....	...	...	...	...	.....	...	.....	.....	.....
Trim. II	...	.....	...	...	...	...	.....	...	.....	.....	.....
Trim. III	...	.....	...	...	...	...	.....	...	.....	.....	.....
Trim. IV	...	.....	...	...	...	...	.....	...	.....	.....	.....
<b>Rafaela</b>	<b>707</b>	<b>58.215</b>	<b>244</b>	<b>243</b>	<b>22.965</b>	<b>9.180</b>	<b>32.145</b>	<b>463</b>	<b>16.205</b>	<b>9.865</b>	<b>26.070</b>
Trim. I	133	10.736	45	36	3.062	3.203	6.265	88	3.419	1.052	4.471
Trim. II	188	13.825	57	77	6.979	116	7.095	131	5.071	1.659	6.730
Trim. III	238	22.601	84	75	7.313	5.554	12.867	154	5.197	4.537	9.734
Trim. IV	148	11.053	58	55	5.611	307	5.918	90	2.518	2.617	5.135
<b>Reconquista</b>	<b>531</b>	<b>56.585</b>	<b>138</b>	<b>87</b>	<b>9.080</b>	<b>6.334</b>	<b>15.414</b>	<b>393</b>	<b>27.258</b>	<b>13.913</b>	<b>41.171</b>
Trim. I	130	13.108	41	26	2.334	1.470	3.804	89	6.517	2.787	9.304
Trim. II	133	12.881	32	19	2.413	610	3.023	101	6.748	3.110	9.858
Trim. III	123	14.559	25	15	1.814	2.212	4.026	98	5.828	4.705	10.533
Trim. IV	145	16.037	40	27	2.519	2.042	4.561	105	8.165	3.311	11.476

Cuadro 2. (continuación)

## Santa Fe

Municipio y Trimestre	Total		Construcciones Nuevas					Ampliaciones			
	Permi- sos	Superficie cubierta	Permi- sos	Vivien- das	Superficie Cubierta			Permi- sos	Superficie Cubierta		
					Uso Residen- cial	Uso no Residen- cial	Total		Uso Residen- cial	Uso no Residen- cial	Total
	número	m <sup>2</sup>	número			m <sup>2</sup>	número		m <sup>2</sup>		
<b>Roldán</b>	<b>47</b>	<b>4.012</b>	<b>29</b>	<b>24</b>	<b>2.289</b>	<b>730</b>	<b>3.019</b>	<b>18</b>	<b>480</b>	<b>513</b>	<b>993</b>
Trim. I	7	465	5	2	210	169	379	2	86	-	86
Trim. II	15	1.211	10	9	790	249	1.039	5	113	59	172
Trim. III	15	1.350	8	7	675	312	987	7	210	153	363
Trim. IV	10	986	6	6	614	0	614	4	71	301	372
<b>Rosario</b>	<b>1.376</b>	<b>521.972</b>	<b>640</b>	<b>1.749</b>	<b>118.881</b>	<b>312.904</b>	<b>431.785</b>	<b>736</b>	<b>35.047</b>	<b>55.140</b>	<b>90.187</b>
Trim. I	332	56.211	146	274	26.125	7.992	34.117	186	8.880	13.214	22.094
Trim. II	339	66.233	160	375	22.318	15.872	38.190	179	13.097	14.946	28.043
Trim. III	393	305.073	188	463	35.120	246.545	281.665	205	8.113	15.295	23.408
Trim. IV	312	94.455	146	637	35.318	42.495	77.813	166	4.957	11.685	16.642
<b>San Lorenzo</b>	<b>37</b>	<b>4.490</b>	<b>28</b>	<b>24</b>	<b>3.452</b>	<b>511</b>	<b>3.963</b>	<b>9</b>	<b>527</b>	<b>-</b>	<b>527</b>
Trim. I	7	822	6	5	715	84	799	1	23	-	23
Trim. II	13	1.809	11	9	1.303	360	1.663	2	146	-	146
Trim. III	8	990	6	6	893	-	893	2	97	-	97
Trim. IV	9	869	5	4	541	67	608	4	261	-	261
<b>Santa Fe</b>	<b>429</b>	<b>69.339</b>	<b>208</b>	<b>380</b>	<b>37.376</b>	<b>9.595</b>	<b>46.971</b>	<b>221</b>	<b>10.124</b>	<b>12.244</b>	<b>22.368</b>
Trim. I	77	10.653	24	48	5.458	1.091	6.549	53	2.131	1.973	4.104
Trim. II	126	20.471	62	119	10.798	4.437	15.235	64	2.475	2.761	5.236
Trim. III	107	21.347	55	115	11.234	2.618	13.852	52	3.310	4.185	7.495
Trim. IV	119	16.868	67	98	9.886	1.449	11.335	52	2.208	3.325	5.533
<b>Santo Tomé</b>	<b>367</b>	<b>37.029</b>	<b>197</b>	<b>182</b>	<b>18.671</b>	<b>4.609</b>	<b>23.280</b>	<b>170</b>	<b>6.840</b>	<b>6.909</b>	<b>13.749</b>
Trim. I	78	6.811	44	40	4.085	350	4.435	34	1.693	683	2.376
Trim. II	79	7.159	45	43	4.944	385	5.329	34	1.403	427	1.830
Trim. III	77	12.143	46	39	3.855	1.790	5.645	31	1.255	5.243	6.498
Trim. IV	133	10.916	62	60	5.787	2.084	7.871	71	2.489	556	3.045
<b>Sunchales</b>	<b>195</b>	<b>17.008</b>	<b>79</b>	<b>70</b>	<b>7.552</b>	<b>2.881</b>	<b>10.433</b>	<b>116</b>	<b>4.372</b>	<b>2.203</b>	<b>6.575</b>
Trim. I	47	4.896	18	15	1.588	1.697	3.285	29	1.267	344	1.611
Trim. II	38	3.262	15	12	1.445	800	2.245	23	730	287	1.017
Trim. III	61	5.215	29	26	2.799	212	3.011	32	1.378	826	2.204
Trim. IV	49	3.635	17	17	1.720	172	1.892	32	997	746	1.743

Cuadro 2. (continuación)

## Santa Fe

Municipio y Trimestre	Total		Construcciones Nuevas					Ampliaciones			
	Permi- sos	Superficie cubierta	Permi- sos	Vivien- das	Superficie Cubierta			Permi- sos	Superficie Cubierta		Total
					Uso Residen- cial	Uso no Residen- cial	Total		Uso Residen- cial	Uso no Residen- cial	
	número	m <sup>2</sup>	número			m <sup>2</sup>		número		m <sup>2</sup>	
<b>Venado Tuerto</b>	<b>749</b>	<b>65.392</b>	<b>337</b>	<b>305</b>	<b>23.507</b>	<b>13.162</b>	<b>36.669</b>	<b>412</b>	<b>17.932</b>	<b>10.791</b>	<b>28.723</b>
Trim. I	408	34.113	165	145	11.779	5.747	17.526	243	11.397	5.190	16.587
Trim. II	121	14.207	69	68	4.815	3.942	8.757	52	2.057	3.393	5.450
Trim. III	103	8.440	50	44	3.448	1.955	5.403	53	2.217	820	3.037
Trim. IV	117	8.632	53	48	3.465	1.518	4.983	64	2.261	1.388	3.649
<b>Villa Constitución</b>	<b>359</b>	<b>37.192</b>	<b>225</b>	<b>178</b>	<b>18.658</b>	<b>12.940</b>	<b>31.598</b>	<b>134</b>	<b>4.605</b>	<b>989</b>	<b>5.594</b>
Trim. I	121	12.551	77	60	5.914	4.876	10.790	44	1.557	204	1.761
Trim. II	100	9.841	58	43	4.881	3.180	8.061	42	1.616	164	1.780
Trim. III	71	8.617	51	46	4.836	2.919	7.755	20	505	357	862
Trim. IV	67	6.183	39	29	3.027	1.965	4.992	28	927	264	1.191
<b>Villa Gobernador Gálvez</b>	<b>38</b>	<b>17.656</b>	<b>33</b>	<b>27</b>	<b>2.298</b>	<b>14.669</b>	<b>16.967</b>	<b>5</b>	<b>153</b>	<b>536</b>	<b>689</b>
Trim. I	4	3.024	4	2	217	2.807	3.024	-	-	-	-
Trim. II	13	1.438	10	8	479	379	858	3	44	536	580
Trim. III	8	973	8	7	733	240	973	-	-	-	-
Trim. IV	13	12.221	11	10	869	11.243	12.112	2	109	-	109

Cuadro 2. (continuación)

## Santiago del Estero

Municipio y Trimestre	Total		Construcciones Nuevas					Ampliaciones			
	Permi- sos	Superficie cubierta	Permi- sos	Vivien- das	Superficie Cubierta			Permi- sos	Superficie Cubierta		
					Uso Residen- cial	Uso no Residen- cial	Total		Uso Residen- cial	Uso no Residen- cial	Total
	número	m <sup>2</sup>	número			m <sup>2</sup>		número		m <sup>2</sup>	
<b>Total °</b>	<b>247</b>	<b>65.106</b>	<b>179</b>	<b>173</b>	<b>29.078</b>	<b>21.411</b>	<b>50.489</b>	<b>68</b>	<b>10.611</b>	<b>4.006</b>	<b>14.617</b>
Trim. I °	35	12.471	27	21	4.787	6.729	11.516	8	955	-	955
Trim. II °	77	18.858	54	54	8.830	3.853	12.683	23	6.175	-	6.175
Trim. III °	75	17.443	47	54	8.554	3.897	12.451	28	2.810	2.182	4.992
Trim. IV °	60	16.334	51	44	6.907	6.932	13.839	9	671	1.824	2.495
<b>La Banda</b>	<b>33</b>	<b>6.251</b>	<b>32</b>	<b>25</b>	<b>3.582</b>	<b>2.658</b>	<b>6.240</b>	<b>1</b>	<b>11</b>	<b>-</b>	<b>11</b>
Trim. I	1	320	1	1	320	-	320	-	-	-	-
Trim. II	10	1.739	10	7	966	773	1.739	-	-	-	-
Trim. III	12	2.257	11	11	1.188	1.058	2.246	1	11	-	11
Trim. IV	10	1.935	10	6	1.108	827	1.935	-	-	-	-
<b>Villa Río Hondo °</b>	<b>16</b>	<b>2.875</b>	<b>15</b>	<b>12</b>	<b>1.647</b>	<b>1.223</b>	<b>2.870</b>	<b>1</b>	<b>5</b>	<b>-</b>	<b>5</b>
Trim. I	...	....	...	...	...	...	....	...	....	...	....
Trim. II	...	....	...	...	...	...	....	...	....	...	....
Trim. III	...	....	...	...	...	...	....	...	....	...	....
Trim. IV	...	....	...	...	...	...	....	...	....	...	....
<b>Santiago del Estero</b>	<b>198</b>	<b>55.980</b>	<b>132</b>	<b>136</b>	<b>23.849</b>	<b>17.530</b>	<b>41.379</b>	<b>66</b>	<b>10.595</b>	<b>4.006</b>	<b>14.601</b>
Trim. I	33	12.004	25	19	4.320	6.729	11.049	8	955	-	955
Trim. II	62	16.319	39	44	7.420	2.724	10.144	23	6.175	-	6.175
Trim. III	58	14.148	32	38	6.820	2.352	9.172	26	2.794	2.182	4.976
Trim. IV	45	13.509	36	35	5.289	5.725	11.014	9	671	1.824	2.495



Cuadro 2. (conclusión)

## Tucumán

Municipio y Trimestre	Total		Construcciones Nuevas					Ampliaciones			
	Permi- sos	Superficie cubierta	Permi- sos	Vivien- das	Superficie Cubierta			Permi- sos	Superficie Cubierta		Total
					Uso Residen- cial	Uso no Residen- cial	Total		Uso Residen- cial	Uso no Residen- cial	
	número	m <sup>2</sup>	número			m <sup>2</sup>		número		m <sup>2</sup>	
<b>San Miguel de Tucumán</b>	<b>246</b>	<b>133.850</b>	<b>204</b>	<b>622</b>	<b>61.069</b>	<b>65.431</b>	<b>126.500</b>	<b>42</b>	<b>3.972</b>	<b>3.378</b>	<b>7.350</b>
Trim. I	44	20.707	37	127	11.505	8.392	19.897	7	407	403	810
Trim. II	67	17.134	49	71	8.396	5.549	13.945	18	2.163	1.026	3.189
Trim. III	65	44.540	58	210	19.943	22.253	42.196	7	395	1.949	2.344
Trim. IV	70	51.469	60	214	21.225	29.237	50.462	10	1.007	-	1.007
<b>Tafí Viejo</b>	<b>34</b>	<b>5.975</b>	<b>34</b>	<b>38</b>	<b>4.426</b>	<b>1.549</b>	<b>5.975</b>	-	-	-	-
Trim. I	4	576	4	6	531	45	576	-	-	-	-
Trim. II	9	1.072	9	10	1.072	-	1.072	-	-	-	-
Trim. III	17	2.869	17	16	1.858	1.011	2.869	-	-	-	-
Trim. IV	4	1.458	4	6	965	493	1.458	-	-	-	-
<b>Yerba Buena</b>	<b>138</b>	<b>26.989</b>	<b>132</b>	<b>119</b>	<b>21.321</b>	<b>5.155</b>	<b>26.476</b>	<b>6</b>	<b>324</b>	<b>189</b>	<b>513</b>
Trim. I	24	4.471	24	22	3.537	934	4.471	-	-	-	-
Trim. II	20	2.942	17	15	2.500	121	2.621	3	132	189	321
Trim. III	37	6.459	35	33	5.769	574	6.343	2	116	-	116
Trim. IV	57	13.117	56	49	9.515	3.526	13.041	1	76	-	76

**Gráfico 1.- Evolución de la superficie cubierta autorizada por trimestre y tipo de obra**  
Total del país

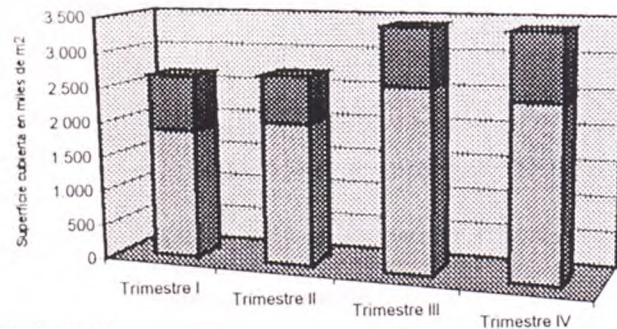

Periodo 2000

■ Construc. Nuevas    ■ Ampliaciones

**Gráfico 2.- Evolución de los permisos otorgados por trimestre y tipo de obra**  
Total del país

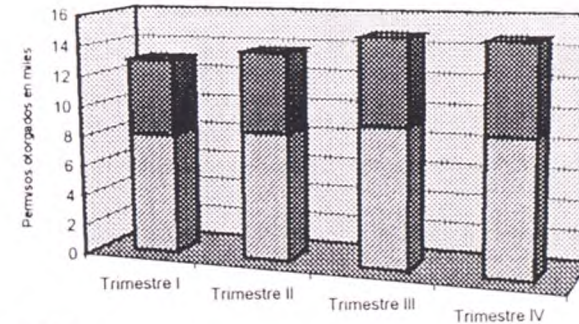

Periodo 2000

■ Construc. Nuevas    ■ Ampliaciones

**Gráfico 3.- Evolución de la superficie cubierta autorizada por trimestre y uso**  
Total del país

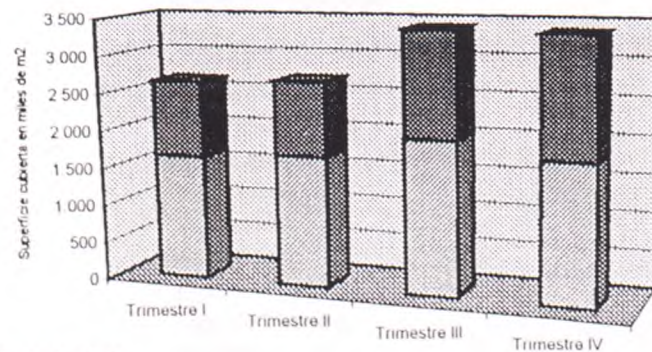

Periodo 2000

■ Residencial    ■ No Residencial

**Gráfico 4.- Viviendas autorizadas por trimestre**  
Total del País

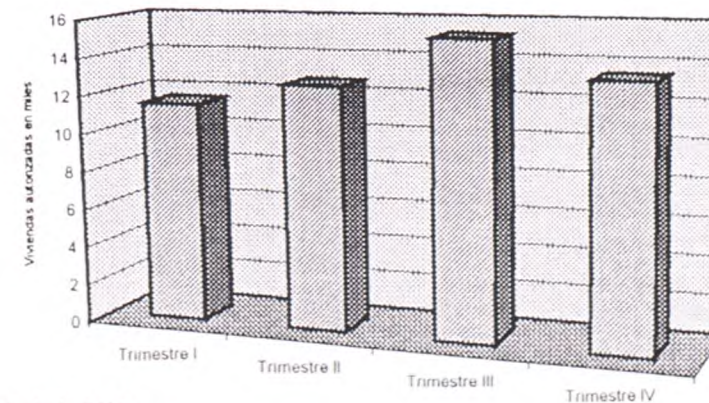

Periodo 2000

■ Viviendas



**Cuadro 1 .-** Nómina de municipios incluidos, población urbana y nivel de cobertura del relevamiento

Municipios	Población urbana total por provincia 1	Población urbana en municipios relevados 1	Porcentaje de población urbana relevado por provincia
<b>Total del país</b>	<b>28.305.758</b>	<b>24.012.238</b>	<b>84,8</b>
Ciudad de Buenos Aires	2.960.976	2.960.976	100,0
Buenos Aires	11.896.205	10.964.172	92,2
Almirante Brown		450.698	3,8
Avellaneda		344.991	2,9
Berazategui		244.929	2,1
Esteban Echeverría		192.596	1,6
Ezeiza		79.844	0,7
Florencio Varela		252.447	2,1
General San Martín		406.809	3,4
Hurlingham		160.712	1,4
Ituzaingó		149.533	1,3
José C. Paz		187.726	1,6
La Matanza		1.121.298	9,4
Lanús		468.561	3,9
Lomas de Zamora		574.330	4,8
Malvinas Argentinas		246.937	2,1
Merlo		390.858	3,3
Moreno		287.715	2,4
Morón		330.985	2,8
Presidente Perón		43.261	0,4
Quilmes		511.234	4,3
San Fernando		144.763	1,2
San Isidro		299.023	2,5
San Miguel		210.009	1,8
Tigre		257.922	2,2
Tres de Febrero		349.376	2,9
Vicente López		289.505	2,4

1 De acuerdo a datos del CNPV1991

Cuadro 1 .- (continuación)

Municipios	Población urbana total por provincia 1	Población urbana en municipios relevados 1	Porcentaje de población urbana relevado por provincia
Azul		54.500	0,5
Bahía Blanca		263.153	2,2
Balcarce		31.905	0,3
Baradero		24.135	0,2
Berisso		72.567	0,6
Bolívar		26.352	0,2
Bragado		33.565	0,3
Campana		67.267	0,6
Coronel Pringles		20.267	0,2
Coronel Suárez		30.319	0,3
Chivilcoy		51.116	0,4
Ensenada		47.192	0,4
Escobar		128.421	1,1
General Alvarado		26.621	0,2
General Pueyrredón		528.422	4,4
Junín		71.244	0,6
La Costa		37.633	0,3
La Plata		541.905	4,6
Lobos		23.112	0,2
Luján		70.333	0,6
Marcos Paz		29.104	0,2
Mercedes		45.895	0,4
Necochea		78.886	0,7
Nueve de Julio		32.705	0,3
Olavarría		81.962	0,7
Patagones		21.846	0,2
Pergamino		83.005	0,7
Pilar		144.067	1,2
Ramallo		22.754	0,2
Salto		23.346	0,2
San Vicente		34.123	0,3
Tandil		92.284	0,8
Trenque Lauquen		28.614	0,2
Villa Gesell		14.944	0,1
Zárate		84.546	0,7

Cuadro 1 .- (continuación)

Municipios	Población urbana total por provincia 1	Población urbana en municipios relevados 1	Porcentaje de población urbana relevado por provincia
Catamarca	184.906	126.250	68,3
S. F. del V. de Catamarca		110.269	59,6
Valle Viejo		15.981	8,7
Córdoba	2.332.533	1.726.708	74,0
Alta Gracia		37.131	1,6
Bell Ville		26.651	1,1
Córdoba		1.148.305	49,2
Cosquín		16.481	0,7
Cruz del Eje		25.564	1,1
Jesús María		20.976	0,9
La Falda		14.009	0,6
Marcos Juárez		22.487	1,0
Río Ceballos		11.887	0,5
Río Cuarto		133.741	5,7
Río Tercero		42.646	1,8
San Francisco		55.828	2,4
Unquillo		11.117	0,5
Villa Allende		15.822	0,7
Villa Carlos Paz		40.692	1,7
Villa Dolores		25.167	1,1
Villa María		64.304	2,8
Villa Nueva		13.900	0,6

1 De acuerdo a datos del CNPV1991

Cuadro 1 .- (continuación)

Municipios	Población urbana total por provincia 1	Población urbana en municipios relevados 1	Porcentaje de población urbana relevado por provincia
Corrientes	586.948	399.971	68,1
Bella Vista		21.291	3,6
Corrientes		257.766	43,9
Curuzú Cuatiá		28.114	4,8
Goya		56.720	9,7
Paso de la Patria		2.077	0,4
Paso de los Libres		34.003	5,8
Chaco	602.938	449.137	74,5
Barranqueras		42.055	7,0
General San Martín		20.583	3,4
Pres. Roque Sáenz Peña		64.476	10,7
Resistencia		291.083	48,3
Villa Angela		30.940	5,1
Chubut	313.114	288.881	92,3
Comodoro Rivadavia		123.672	39,6
Esquel		23.011	7,3
Puerto Madryn		44.895	14,4
Rawson		19.214	6,1
Trelew		78.089	24,9
Entre Ríos	791.936	542.505	68,5
Concepción del Uruguay		55.942	7,1
Concordia		116.491	14,7
Chajarí		20.807	2,6
Gualeguay		30.016	3,8
Gualeguaychú		64.720	8,2
Paraná		206.848	26,1
Victoria		23.004	2,9
Villaguay		24.677	3,1

Cuadro 1 .- (continuación)

Municipios	Población urbana total por provincia 1	Población urbana en municipios relevados 1	Porcentaje de población urbana relevado por provincia
Formosa	280.799	193.779	69,0
Clorinda		39.924	14,2
Formosa		153.855	54,8
Jujuy	421.764	339.620	80,5
Lib. Gral. San Martín		41.422	9,8
Palpalá		39.922	9,5
Perico		25.797	6,1
San Pedro de Jujuy		49.816	11,8
San Salvador de Jujuy		182.663	43,3
La Pampa	192.930	117.024	60,7
General Pico		41.921	21,8
Santa Rosa		75.103	38,9
La Rioja	165.481	126.971	76,7
Chilecito		22.477	13,6
La Rioja		104.494	63,1
Mendoza	1.099.765	956.860	87,0
General Alvear		23.704	2,2
Godoy Cruz		179.468	16,3
Guaymallén		200.595	18,2
Las Heras		145.823	13,3
Luján de Cuyo		54.241	4,9
Maipú		71.693	6,5
Mendoza		121.739	11,1
San Martín		64.821	5,9
San Rafael		94.776	8,6



Cuadro 1.- (continuación)

Municipios	Población urbana total por provincia 1	Población urbana en municipios relevados 1	Porcentaje de población urbana relevado por provincia
Misiones	499.282	308.293	61,7
Eldorado		37.934	7,6
Oberá		40.333	8,1
Posadas		201.943	40,4
Puerto Iguazú		28.083	5,6
Neuquén	335.638	264.541	78,8
Centenario		20.814	6,2
Cutral-Có		33.485	10,0
Neuquén		167.078	49,8
Plottier		16.348	4,9
Zapala		26.816	8,0
Río Negro	404.164	264.710	65,5
Cipolletti		60.089	14,9
General Roca		61.896	15,3
San Carlos de Bariloche		77.750	19,2
Viedma		40.452	10,0
Villa Regina		24.523	6,1
Salta	683.659	506.679	74,1
General Güemes		22.226	3,3
Metán		23.067	3,4
Salta		367.099	53,7
S. R. de la Nueva Orán		50.717	7,4
Tartagal		43.570	6,4

1 De acuerdo a datos del CNPV1991

Cuadro 1 .- (continuación)

Municipios	Población urbana total por provincia 1	Población urbana en municipios relevados 1	Porcentaje de población urbana relevado por provincia
San Juan	429.721	372.945	86,8
Caucete		19.729	4,6
Chimbas		50.514	11,8
Pocito		7.403	1,7
Rawson		83.266	19,4
Rivadavia		56.426	13,1
San Juan		119.492	27,8
Santa Lucía		36.115	8,4
San Luis	232.692	187.490	80,6
San Luis		110.353	47,4
Villa Mercedes		77.137	33,2
Santa Cruz	147.190	92.574	62,9
Caleta Olivia		27.946	19,0
Río Gallegos		64.628	43,9
Santa Fe	2.390.189	1.806.240	75,6
Arroyo Seco		16.872	0,7
Cañada de Gómez		27.165	1,1
Capitán Bermúdez		27.189	1,1
Casilda		28.332	1,2
Esperanza		29.081	1,2
Fray Luis Beltrán		11.375	0,5
Granadero Baigorria		18.508	0,8
Pérez		17.392	0,7
Puerto Gral. San Martín		8.856	0,4
Rafaela		67.086	2,8

1 De acuerdo a datos del CNPV1991

Cuadro 1 .- (conclusión)

Municipios	Población urbana total por provincia 1	Población urbana en municipios relevados 1	Porcentaje de población urbana relevado por provincia
Reconquista		50.284	2,1
Roldán		8.744	0,4
Rosario		894.645	37,4
San Lorenzo		38.509	1,6
Santa Fe		342.796	14,3
Santo Tomé		43.628	1,8
Sunchales		15.536	0,6
Venado Tuerto		58.678	2,5
Villa Constitución		40.742	1,7
Villa Gobernador Gálvez		60.822	2,5
Santiago del Estero	408.817	263.162	64,4
La Banda		50.282	12,3
Santiago del Estero		189.490	46,4
Villa Río Hondo		23.390	5,7
Tierra del Fuego	67.423	67.423	100,0
Río Grande		37.971	56,5
Ushuaia		29.452	43,5
Tucumán	876.688	685.327	78,2
Aguilares		26.793	3,1
Banda del Río Salí		50.282	5,7
Concepción		38.102	4,3
Lules		14.215	1,6
Monteros		19.816	2,3
San Miguel de Tucumán		470.604	53,7
Tafí Viejo		30.642	3,5
Yerba Buena		34.873	4,0

Cuadro 3.- Características generales de las obras autorizadas según destino

Total del País <sup>e</sup>

Destino de las obras	Construcciones nuevas						Ampliaciones				
	Permi- sos	Viven- das número	Habita- ciones	Superficie cubierta			Permi- sos	Habita- ciones número	Superficie cubierta		
				Uso	Uso no	Total			Uso	Uso no	Total
				residencial	residencial				residencial	residencial	
<b>Total</b>	<b>34536</b>	<b>52922</b>	<b>174091</b>	<b>5610435</b>	<b>3333356</b>	<b>8943791</b>	<b>21629</b>	<b>50248</b>	<b>1568240</b>	<b>1635515</b>	<b>3203755</b>
Univivienda sin locales	21820	21820	85327	2746949	-	2746949	12628	34775	1080535	-	1080535
Univivienda con locales	1825	1825	7368	251943	90941	342884	1508	4244	135304	70601	205905
Multivivienda sin locales	4208	23762	67839	2122851	-	2122851	2339	8799	263500	-	263500
Multivivienda con locales	557	4837	11548	434400	77690	512090	434	1606	51145	16243	67388
Industria y talleres	482	19	80	2418	418930	421348	454	23	867	397226	398093
Almacenaje y galpones	746	25	91	2238	257565	259803	489	13	4646	110671	115317
Administración y bancos	151	40	50	1944	160145	162089	170	57	4449	69454	73903
Comercio	3125	261	796	21887	1607793	1629680	2349	308	12284	644006	656290
Educación	142	5	38	580	122916	123496	184	22	1087	69689	70776
Salud	86	14	96	1867	44635	46502	167	19	712	38029	38741
Transporte	63	1	3	83	37882	37965	43	-	84	21068	21152
Hotelería y alojamiento	92	2	4	130	104987	105117	78	7	169	29147	29316
Cultura y espectáculos	22	-	-	-	31987	31987	30	3	102	5864	5966
Recreación y deportes	97	5	14	554	44917	45471	61	-	-	25345	25345
Arquitectura funeraria	259	-	-	-	5980	5980	16	-	-	1952	1952
Gastronomía	22	1	2	65	10033	10098	33	5	90	7479	7569
Otros destinos	839	305	835	22526	316955	339481	646	367	13266	128741	142007

Cuadro 3.- (continuación)

## Ciudad de Buenos Aires

Destino de las obras	Construcciones nuevas						Ampliaciones				
	Permi- sos	Vivien- das número	Habita- ciones	Superficie cubierta			Permi- sos	Habita- ciones número	Superficie cubierta		
				Uso	Uso no	Total			Uso	Uso no	Total
				residencial	residencial				residencial	residencial	
<b>Total</b>	<b>1329</b>	<b>10027</b>	<b>28092</b>	<b>1117210</b>	<b>332750</b>	<b>1449960</b>	<b>777</b>	<b>1129</b>	<b>44165</b>	<b>142170</b>	<b>186335</b>
Univivienda sin locales	159	159	768	39820	-	39820	283	682	26914	-	26914
Univivienda con locales	9	9	37	1792	512	2304	42	84	3378	1057	4435
Multivivienda sin locales	773	8391	24004	930892	-	930892	140	304	11299	-	11299
Multivivienda con locales	121	1459	3259	143807	17341	161148	25	59	2574	1732	4306
Industria y talleres	13	-	-	-	7073	7073	12	-	-	2698	2698
Almacenaje y galpones	13	-	-	-	9472	9472	13	-	-	5376	5376
Administración y bancos	24	2	6	199	99654	99853	52	-	-	31901	31901
Comercio	151	7	18	700	124271	124971	145	-	-	66514	66514
Educación	8	-	-	-	10548	10548	14	-	-	5329	5329
Salud	6	-	-	-	9656	9656	12	-	-	1523	1523
Transporte	33	-	-	-	15878	15878	11	-	-	8531	8531
Hotelería y alojamiento	7	-	-	-	21170	21170	13	-	-	13450	13450
Cultura y espectáculos	3	-	-	-	9707	9707	5	-	-	1031	1031
Recreación y deportes	3	-	-	-	298	298	5	-	-	2290	2290
Arquitectura funeraria	-	-	-	-	-	-	-	-	-	-	-
Gastronomía	4	-	-	-	5303	5303	2	-	-	540	540
Otros destinos	2	-	-	-	1867	1867	3	-	-	198	198

Cuadro 3.- (continuación)

## Buenos Aires \*

Destino de las obras	Construcciones nuevas						Ampliaciones				
	Permi- sos	Vivien- das número	Habita- ciones	Superficie cubierta			Permi- sos	Habita- ciones número	Superficie cubierta		
				Uso	Uso no	Total			Uso	Uso no	Total
				residencial	residencial				residencial	residencial	
			metros cuadrados			metros cuadrados					
<b>Total</b>	<b>13257</b>	<b>18800</b>	<b>61185</b>	<b>1953971</b>	<b>958928</b>	<b>2912899</b>	<b>8579</b>	<b>26896</b>	<b>843996</b>	<b>895508</b>	<b>1739504</b>
Univivienda sin locales	8024	8024	29834	1023110	-	1023110	4513	17845	563064	-	563064
Univivienda con locales	795	795	3168	117436	31374	148810	483	2327	73054	17965	91019
Multivivienda sin locales	1949	8223	23839	671472	-	671472	1309	5422	167180	-	167180
Multivivienda con locales	197	1332	3122	109556	26948	136504	181	678	20156	5363	25519
Industria y talleres	262	12	46	1066	170828	171894	340	23	867	323987	324854
Almacenaje y galpones	81	4	32	647	30273	30920	70	6	173	24105	24278
Administración y bancos	45	-	-	-	23485	23485	42	20	632	27249	27881
Comercio	1201	95	241	6691	358053	364744	1012	209	6297	342856	349153
Educación	45	-	-	-	44396	44396	48	6	184	22054	22238
Salud	20	12	80	1601	10976	12577	59	11	322	17768	18090
Transporte	8	-	-	-	5178	5178	6	-	-	1457	1457
Hotelería y alojamiento	17	2	4	130	33561	33691	18	-	-	4628	4628
Cultura y espectáculos	6	-	-	-	18405	18405	9	3	102	2675	2777
Recreación y deportes	40	3	8	264	17342	17606	18	-	-	8500	8500
Arquitectura funeraria	47	-	-	-	952	952	5	-	-	1149	1149
Gastronomía	7	1	2	65	1992	2057	19	-	-	4429	4429
Otros destinos	513	297	809	21933	185165	207098	447	346	11965	91323	103288

Cuadro 3.- (continuación)

## Gran Buenos Aires \*

Destino de las obras	Construcciones nuevas						Ampliaciones				
	Permi- sos	Vivien- das número	Habita- ciones	Superficie cubierta			Permi- sos	Habita- ciones	Superficie cubierta		
				Uso	Uso no	Total			Uso	Uso no	Total
				residencial	residencial				residencial	residencial	
<b>Total</b>	<b>7637</b>	<b>11690</b>	<b>38634</b>	<b>1267107</b>	<b>596442</b>	<b>1863549</b>	<b>5141</b>	<b>17148</b>	<b>539744</b>	<b>590172</b>	<b>1129916</b>
Univivienda sin locales	4286	4286	16126	588041	-	588041	2652	11216	356048	-	356048
Univivienda con locales	563	563	2204	85421	21179	106600	313	1742	54437	12680	67117
Multivivienda sin locales	1336	5533	17011	488866	-	488866	754	3220	99918	-	99918
Multivivienda con locales	145	1045	2544	84898	22361	107259	143	529	15758	4161	19919
Industria y talleres	178	10	36	819	113247	114066	266	23	867	171757	172624
Almacenaje y galpones	23	-	-	-	7843	7843	26	3	90	16243	16333
Administración y bancos	28	-	-	-	19182	19182	23	14	429	24111	24540
Comercio	718	73	198	5514	228794	234308	623	144	4363	275023	279386
Educación	27	-	-	-	35467	35467	33	6	184	14136	14320
Salud	14	12	80	1601	7761	9362	34	11	322	14264	14586
Transporte	6	-	-	-	5082	5082	2	-	-	293	293
Hotelería y alojamiento	2	-	-	-	2372	2372	4	-	-	908	908
Cultura y espectáculos	1	-	-	-	6061	6061	5	3	102	1924	2026
Recreación y deportes	12	3	8	264	4398	4662	8	-	-	4521	4521
Arquitectura funeraria	9	-	-	-	361	361	-	-	-	-	-
Gastronomía	5	1	2	65	1539	1604	5	-	-	2293	2293
Otros destinos	284	164	425	11618	120795	132413	250	237	7226	47858	55084

Cuadro 3.- (continuación)

## Resto de Buenos Aires °

Destino de las obras	Construcciones nuevas						Ampliaciones				
	Permi- sos	Vivien- das número	Habita- ciones	Superficie cubierta			Permi- sos	Habita- ciones número	Superficie cubierta		
				Uso residencial	Uso no residencial	Total			Uso residencial	Uso no residencial	Total
<b>Total</b>	<b>5620</b>	<b>7110</b>	<b>22551</b>	<b>686864</b>	<b>362486</b>	<b>1049350</b>	<b>3438</b>	<b>9748</b>	<b>304252</b>	<b>305336</b>	<b>609588</b>
Univivienda sin locales	3738	3738	13708	435069	-	435069	1861	6629	207016	-	207016
Univivienda con locales	232	232	964	32015	10195	42210	170	585	18617	5285	23902
Multivivienda sin locales	613	2690	6828	182606	-	182606	555	2202	67262	-	67262
Multivivienda con locales	52	287	578	24658	4587	29245	38	149	4398	1202	5600
Industria y talleres	84	2	10	247	57581	57828	74	-	-	152230	152230
Almacenaje y galpones	58	4	32	647	22430	23077	44	3	83	7862	7945
Administración y bancos	17	-	-	-	4303	4303	19	6	203	3138	3341
Comercio	483	22	43	1177	129259	130436	389	65	1934	67833	69767
Educación	18	-	-	-	8929	8929	15	-	-	7918	7918
Salud	6	-	-	-	3215	3215	25	-	-	3504	3504
Transporte	2	-	-	-	96	96	4	-	-	1164	1164
Hotelería y alojamiento	15	2	4	130	31189	31319	14	-	-	3720	3720
Cultura y espectáculos	5	-	-	-	12344	12344	4	-	-	751	751
Recreación y deportes	28	-	-	-	12944	12944	10	-	-	3979	3979
Arquitectura funeraria	38	-	-	-	591	591	5	-	-	1149	1149
Gastronomía	2	-	-	-	453	453	14	-	-	2136	2136
Otros destinos	229	133	384	10315	64370	74685	197	109	4739	43465	48204



Cuadro 3.- (continuación)

## Catamarca

Destino de las obras	Construcciones nuevas						Ampliaciones				
	Permi- sos	Vivien- das número	Habita- ciones	Superficie cubierta			Permi- sos	Habita- ciones número	Superficie cubierta		
				Uso	Uso no	Total			Uso	Uso no	Total
				residencial	residencial				residencial	residencial	
<b>Total</b>	<b>277</b>	<b>227</b>	<b>879</b>	<b>27082</b>	<b>35690</b>	<b>62772</b>	<b>113</b>	<b>234</b>	<b>8094</b>	<b>8599</b>	<b>16693</b>
Univivienda sin locales	135	135	572	17877	-	17877	62	150	5842	-	5842
Univivienda con locales	30	30	130	4003	2617	6620	20	45	1314	1753	3067
Multivivienda sin locales	9	36	97	2326	-	2326	6	33	799	-	799
Multivivienda con locales	5	25	77	2614	619	3233	1	6	139	50	189
Industria y talleres	1	-	-	-	65	65	1	-	-	546	546
Almacenaje y galpones	-	-	-	-	-	-	1	-	-	189	189
Administración y bancos	4	-	-	-	890	890	1	-	-	73	73
Comercio	41	1	3	262	17763	18025	13	-	-	3859	3859
Educación	3	-	-	-	2759	2759	1	-	-	144	144
Salud	1	-	-	-	124	124	3	-	-	472	472
Transporte	-	-	-	-	-	-	-	-	-	-	-
Hotelería y alojamiento	1	-	-	-	7836	7836	-	-	-	-	-
Cultura y espectáculos	-	-	-	-	-	-	-	-	-	-	-
Recreación y deportes	6	-	-	-	629	629	2	-	-	1220	1220
Arquitectura funeraria	38	-	-	-	748	748	-	-	-	-	-
Gastronomía	-	-	-	-	-	-	-	-	-	-	-
Otros destinos	3	-	-	-	1640	1640	2	-	-	293	293

Cuadro 3.- (continuación)

## Córdoba

Destino de las obras	Construcciones nuevas						Ampliaciones				
	Permi- sos	Vivien- das número	Habita- ciones	Superficie cubierta			Permi- sos	Habita- ciones	Superficie cubierta		
				Uso	Uso no	Total			Uso	Uso no	Total
				residencial	residencial				residencial	residencial	
			metros cuadrados			metros cuadrados					
<b>Total</b>	<b>4.722</b>	<b>6.134</b>	<b>21.997</b>	<b>707.552</b>	<b>473.784</b>	<b>1.181.336</b>	<b>2.571</b>	<b>4.988</b>	<b>148.085</b>	<b>119.379</b>	<b>267.464</b>
Univivienda sin locales	3.386	3.386	14.077	464.380	-	464.380	1.509	3.111	92.239	-	92.239
Univivienda con locales	172	172	680	23.696	12.352	36.048	147	246	7.249	10.576	17.825
Multivivienda sin locales	572	1.986	5.849	164.256	-	164.256	446	1.399	38.323	-	38.323
Multivivienda con locales	51	572	1.322	52.555	5.807	58.362	92	216	8.464	1.590	10.054
Industria y talleres	42	-	-	-	28.643	28.643	18	-	-	6.185	6.185
Almacenaje y galpones	80	1	3	64	31.354	31.418	50	-	132	11.759	11.891
Administración y bancos	9	-	-	-	3.677	3.677	12	-	10	1.431	1.441
Comercio	294	16	54	2.415	331.746	334.161	187	13	1.204	50.793	51.997
Educación	9	-	-	-	10.134	10.134	15	-	-	8.215	8.215
Salud	12	1	12	186	5.146	5.332	13	-	-	4.169	4.169
Transporte	10	-	-	-	9.940	9.940	15	-	84	7.021	7.105
Hotelería y alojamiento	2	-	-	-	775	775	15	-	-	1.781	1.781
Cultura y espectáculos	2	-	-	-	419	419	2	-	-	215	215
Recreación y deportes	9	-	-	-	2.640	2.640	12	-	-	7.116	7.116
Arquitectura funeraria	31	-	-	-	1.312	1.312	4	-	-	124	124
Gastronomía	3	-	-	-	1.557	1.557	4	-	-	1.161	1.161
Otros destinos	38	-	-	-	28.282	28.282	30	3	380	7.243	7.623

Cuadro 3.- (continuación)

## Corrientes \*

Destino de las obras	Construcciones nuevas						Ampliaciones				
	Permi- sos	Vivien- das número	Habita- ciones	Superficie cubierta			Permi- sos	Habita- ciones número	Superficie cubierta		
				Uso residencial	Uso no residencial	Total			Uso residencial	Uso no residencial	Total
			metros cuadrados			metros cuadrados					
<b>Total</b>	<b>180</b>	<b>304</b>	<b>1167</b>	<b>27351</b>	<b>11378</b>	<b>38729</b>	<b>107</b>	<b>190</b>	<b>6858</b>	<b>4944</b>	<b>11802</b>
Univivienda sin locales	100	100	364	12792	-	12792	82	156	6166	-	6166
Univivienda con locales	13	13	46	1600	947	2547	2	5	126	369	495
Multivivienda sin locales	20	185	732	12526	-	12526	2	29	566	-	566
Multivivienda con locales	1	6	25	433	432	865	-	-	-	-	-
Industria y talleres	7	-	-	-	3197	3197	1	-	-	65	65
Almacenaje y galpones	2	-	-	-	230	230	1	-	-	298	298
Administración y bancos	0	-	-	-	-	-	1	-	-	65	65
Comercio	6	-	-	-	1311	1311	8	-	-	1230	1230
Educación	0	-	-	-	-	-	1	-	-	128	128
Salud	1	-	-	-	191	191	3	-	-	785	785
Transporte	1	-	-	-	865	865	-	-	-	-	-
Hotelería y alojamiento	4	-	-	-	837	837	-	-	-	-	-
Cultura y espectáculos	0	-	-	-	-	-	-	-	-	-	-
Recreación y deportes	1	-	-	-	272	272	-	-	-	-	-
Arquitectura funeraria	12	-	-	-	299	299	1	-	-	8	8
Gastronomía	1	-	-	-	50	50	1	-	-	282	282
Otros destinos	11	-	-	-	2747	2747	4	-	-	1714	1714

Cuadro 3.- (continuación)

Chaco \*

Destino de las obras	Construcciones nuevas						Ampliaciones				
	Permi- sos	Vivien- das número	Habita- ciones	Superficie cubierta			Permi- sos	Habita- ciones número	Superficie cubierta		
				Uso	Uso no	Total			Uso	Uso no	Total
				residencial	residencial				residencial	residencial	
			metros cuadrados			metros cuadrados					
<b>Total</b>	<b>454</b>	<b>449</b>	<b>1.613</b>	<b>47.626</b>	<b>26.317</b>	<b>73.943</b>	<b>629</b>	<b>1.245</b>	<b>39.267</b>	<b>18.461</b>	<b>57.728</b>
Univivienda sin locales	304	304	1.221	36.298	-	36.298	383	777	25.564	-	25.564
Univivienda con locales	22	22	80	2.739	971	3.710	66	88	3.110	2.820	5.930
Multivivienda sin locales	28	104	260	7.129	-	7.129	81	331	8.672	-	8.672
Multivivienda con locales	1	5	19	678	51	729	12	39	835	414	1.249
Industria y talleres	-	-	-	-	-	-	1	-	-	554	554
Almacenaje y galpones	44	7	13	423	13.093	13.516	20	-	573	4.547	5.120
Administración y bancos	-	-	-	-	-	-	5	-	-	661	661
Comercio	29	5	15	264	4.312	4.576	43	-	290	5.338	5.628
Educación	1	-	-	-	1.333	1.333	3	-	-	1.044	1.044
Salud	1	-	-	-	197	197	2	-	-	758	758
Transporte	-	-	-	-	-	-	1	-	-	60	60
Hotelería y alojamiento	2	-	-	-	1.075	1.075	0	-	-	-	-
Cultura y espectáculos	-	-	-	-	-	-	0	-	-	-	-
Recreación y deportes	1	-	-	-	69	69	1	-	-	453	453
Arquitectura funeraria	9	-	-	-	69	69	0	-	-	-	-
Gastronomía	-	-	-	-	-	-	2	5	90	360	450
Otros destinos	12	2	5	95	5.147	5.242	9	5	133	1.452	1.585

Cuadro 3.- (continuación)

## Chubut

Destino de las obras	Construcciones nuevas						Ampliaciones				
	Permi- sos	Vivien- das número	Habita- ciones	Superficie cubierta			Permi- sos	Habita- ciones número	Superficie cubierta		
				Uso	Uso no	Total			Uso	Uso no	Total
				residencial	residencial				residencial	residencial	
<b>Total</b>	<b>1.222</b>	<b>1.352</b>	<b>4.406</b>	<b>119.310</b>	<b>85.057</b>	<b>204.367</b>	<b>628</b>	<b>1.128</b>	<b>33.167</b>	<b>36.674</b>	<b>69.841</b>
Univivienda sin locales	807	807	2.812	78.645	-	78.645	425	908	27.280	-	27.280
Univivienda con locales	42	42	178	4.471	2.090	6.561	18	53	1.420	838	2.258
Multivivienda sin locales	121	447	1.249	31.898	-	31.898	34	128	3.506	-	3.506
Multivivienda con locales	10	28	81	2.386	655	3.041	2	7	289	-	289
Industria y talleres	5	-	-	-	2.843	2.843	5	-	-	8.514	8.514
Almacenaje y galpones	2	-	-	-	1.252	1.252	-	-	-	-	-
Administración y bancos	1	-	-	-	600	600	-	-	-	-	-
Comercio	200	26	78	1.770	61.155	62.925	125	21	394	23.980	24.374
Educación	5	-	-	-	3.966	3.966	7	-	-	1.109	1.109
Salud	2	-	-	-	911	911	1	-	-	25	25
Transporte	1	-	-	-	2.708	2.708	-	-	-	-	-
Hotelería y alojamiento	2	-	-	-	1.760	1.760	3	2	33	299	332
Cultura y espectáculos	0	-	-	-	-	-	2	-	-	176	176
Recreación y deportes	2	-	-	-	2.097	2.097	1	-	-	611	611
Arquitectura funeraria	9	-	-	-	102	102	-	-	-	-	-
Gastronomía	-	-	-	-	-	-	-	-	-	-	-
Otros destinos	13	2	8	140	4.918	5.058	5	9	245	1.122	1.367

Cuadro 3.- (continuación)

## Entre Ríos

Destino de las obras	Construcciones nuevas						Ampliaciones				
	Permi- sos	Vivien- das número	Habita- ciones	Superficie cubierta			Permi- sos	Habita- ciones	Superficie cubierta		
				Uso residencial	Uso no residencial	Total			Uso residencial	Uso no residencial	Total
			metros cuadrados			metros cuadrados					
<b>Total</b>	<b>1.185</b>	<b>1.582</b>	<b>5.614</b>	<b>149.228</b>	<b>116.222</b>	<b>265.450</b>	<b>543</b>	<b>1.216</b>	<b>29.111</b>	<b>24.645</b>	<b>53.756</b>
Univivienda sin locales	796	796	3.186	89.445	-	89.445	362	948	22.298	-	22.298
Univivienda con locales	52	52	188	5.759	2.755	8.514	30	26	860	1.661	2.521
Multivivienda sin locales	91	568	1.776	38.945	-	38.945	36	165	4.046	-	4.046
Multivivienda con locales	19	128	338	12.008	1.258	13.266	7	75	1.888	413	2.301
Industria y talleres	15	-	-	-	45.962	45.962	2	-	-	997	997
Almacenaje y galpones	64	7	28	599	19.754	20.353	23	-	-	2.703	2.703
Administración y bancos	2	-	-	-	409	409	3	-	-	226	226
Comercio	111	30	95	2.389	29.190	31.579	57	-	-	11.082	11.082
Educación	9	-	-	-	7.437	7.437	10	2	19	2.231	2.250
Salud	5	-	-	-	2.340	2.340	1	-	-	264	264
Transporte	1	1	3	83	360	443	-	-	-	-	-
Hotelería y alojamiento	6	-	-	-	1.973	1.973	5	-	-	3.698	3.698
Cultura y espectáculos	1	-	-	-	678	678	-	-	-	-	-
Recreación y deportes	3	-	-	-	1.777	1.777	1	-	-	147	147
Arquitectura funeraria	4	-	-	-	338	338	-	-	-	-	-
Gastronomía	-	-	-	-	-	-	-	-	-	-	-
Otros destinos	6	-	-	-	1.991	1.991	6	-	-	1.223	1.223

Cuadro 3.- (continuación)

## Formosa

Destino de las obras	Construcciones nuevas						Ampliaciones				
	Permi- sos	Vivien- das número	Habita- ciones	Superficie cubierta			Permi- sos	Habita- ciones número	Superficie cubierta		
				Uso	Uso no	Total			Uso	Uso no	Total
				residencial	residencial				residencial	residencial	
<b>Total</b>	<b>142</b>	<b>125</b>	<b>481</b>	<b>15192</b>	<b>12625</b>	<b>27817</b>	<b>39</b>	<b>89</b>	<b>1924</b>	<b>2901</b>	<b>4825</b>
Univivienda sin locales	77	77	359	11599	-	11599	17	42	1112	-	1112
Univivienda con locales	18	18	77	2671	1006	3677	10	33	589	549	1138
Multivivienda sin locales	2	30	45	922	-	922	1	4	54	-	54
Multivivienda con locales	-	-	-	-	-	-	2	10	169	69	238
Industria y talleres	-	-	-	-	-	-	-	-	-	-	-
Almacenaje y galpones	33	-	-	-	5612	5612	7	-	-	1592	1592
Administración y bancos	-	-	-	-	-	-	-	-	-	-	-
Comercio	3	-	-	-	613	613	-	-	-	-	-
Educación	-	-	-	-	-	-	-	-	-	-	-
Salud	-	-	-	-	-	-	-	-	-	-	-
Transporte	-	-	-	-	-	-	-	-	-	-	-
Hotelería y alojamiento	-	-	-	-	-	-	1	-	-	168	168
Cultura y espectáculos	-	-	-	-	-	-	-	-	-	-	-
Recreación y deportes	-	-	-	-	-	-	-	-	-	-	-
Arquitectura funeraria	-	-	-	-	-	-	-	-	-	-	-
Gastronomía	-	-	-	-	-	-	-	-	-	-	-
Otros destinos	9	-	-	-	5394	5394	1	-	-	523	523

Cuadro 3.- (continuación)

## Jujuy

Destino de las obras	Construcciones nuevas						Ampliaciones				
	Permi- sos	Vivien- das número	Habita- ciones	Superficie cubierta			Permi- sos	Habita- ciones	Superficie cubierta		
				Uso	Uso no	Total			Uso	Uso no	Total
				residencial	residencial				residencial	residencial	
			metros cuadrados			metros cuadrados					
<b>Total</b>	<b>526</b>	<b>479</b>	<b>2137</b>	<b>60550</b>	<b>32067</b>	<b>92617</b>	<b>371</b>	<b>1097</b>	<b>30750</b>	<b>13359</b>	<b>44109</b>
Univivienda sin locales	337	337	1668	47654	-	47654	300	932	26404	-	26404
Univivienda con locales	21	21	91	2965	1504	4469	24	67	1483	1971	3454
Multivivienda sin locales	28	94	294	7944	-	7944	8	59	1733	-	1733
Multivivienda con locales	6	17	49	1231	579	1810	6	39	1130	406	1536
Industria y talleres	6	-	-	-	1718	1718	3	-	-	2962	2962
Almacenaje y galpones	7	1	3	52	2875	2927	-	-	-	-	-
Administración y bancos	3	-	-	-	590	590	2	-	-	474	474
Comercio	49	8	31	654	14369	15023	14	-	-	3832	3832
Educación	7	-	-	-	4934	4934	6	-	-	1598	1598
Salud	2	-	-	-	806	806	2	-	-	521	521
Transporte	2	-	-	-	413	413	1	-	-	311	311
Hotelería y alojamiento	1	-	-	-	660	660	1	-	-	120	120
Cultura y espectáculos	-	-	-	-	-	-	-	-	-	-	-
Recreación y deportes	1	-	-	-	240	240	-	-	-	-	-
Arquitectura funeraria	48	-	-	-	548	548	1	-	-	75	75
Gastronomía	1	-	-	-	320	320	-	-	-	-	-
Otros destinos	7	1	1	50	2511	2561	3	-	-	1089	1089



Cuadro 3.- (continuación)

## La Pampa

Destino de las obras	Construcciones nuevas						Ampliaciones				
	Permi- sos	Vivien- das número	Habita- ciones	Superficie cubierta			Permi- sos	Habita- ciones número	Superficie cubierta		
				Uso	Uso no	Total			Uso	Uso no	Total
				residencial	residencial				residencial	residencial	
<b>Total</b>	<b>667</b>	<b>560</b>	<b>1459</b>	<b>44641</b>	<b>85489</b>	<b>130130</b>	<b>476</b>	<b>803</b>	<b>21680</b>	<b>16134</b>	<b>37814</b>
Univivienda sin locales	483	483	1215	30976	-	30976	339	672	15853	-	15853
Univivienda con locales	49	49	133	5345	2962	8307	49	131	5827	2386	8213
Multivivienda sin locales	3	26	109	8186	-	8186	-	-	-	-	-
Multivivienda con locales	-	-	-	-	-	-	-	-	-	-	-
Industria y talleres	29	-	-	-	62865	62865	-	-	-	-	-
Almacenaje y galpones	3	-	-	-	2584	2584	2	-	-	393	393
Administración y bancos	1	-	-	-	94	94	-	-	-	-	-
Comercio	95	-	-	-	13321	13321	85	-	-	13205	13205
Educación	2	2	2	134	3400	3534	-	-	-	-	-
Salud	-	-	-	-	-	-	-	-	-	-	-
Transporte	-	-	-	-	-	-	-	-	-	-	-
Hotelería y alojamiento	-	-	-	-	-	-	-	-	-	-	-
Cultura y espectáculos	-	-	-	-	-	-	-	-	-	-	-
Recreación y deportes	-	-	-	-	-	-	-	-	-	-	-
Arquitectura funeraria	-	-	-	-	-	-	1	-	-	150	150
Gastronomía	-	-	-	-	-	-	-	-	-	-	-
Otros destinos	2	-	-	-	263	263	-	-	-	-	-

Cuadro 3.- (continuación)

## La Rloja

Destino de las obras	Construcciones nuevas						Ampliaciones				
	Permi- sos	Vivien- das número	Habita- ciones	Superficie cubierta			Permi- sos	Habita- ciones	Superficie cubierta		
				Uso residencial	Uso no residencial	Total			Uso residencial	Uso no residencial	Total
				metros cuadrados						metros cuadrados	
<b>Total</b>	<b>307</b>	<b>349</b>	<b>1220</b>	<b>27939</b>	<b>12677</b>	<b>40616</b>	<b>34</b>	<b>125</b>	<b>2694</b>	<b>1775</b>	<b>4469</b>
Univivienda sin locales	239	239	982	20861	-	20861	16	70	1514	-	1514
Univivienda con locales	18	18	86	3039	1275	4314	9	30	512	510	1022
Multivivienda sin locales	18	74	81	2079	-	2079	2	20	538	-	538
Multivivienda con locales	5	10	10	394	110	504	1	5	130	126	256
Industria y talleres	6	5	25	1120	2457	3577	-	-	-	-	-
Almacenaje y galpones	-	-	-	-	-	-	-	-	-	-	-
Administración y bancos	-	-	-	-	-	-	-	-	-	-	-
Comercio	15	-	-	-	5807	5807	5	-	-	778	778
Educación	3	3	36	446	2272	2718	-	-	-	-	-
Salud	-	-	-	-	-	-	1	-	-	361	361
Transporte	-	-	-	-	-	-	-	-	-	-	-
Hotelería y alojamiento	-	-	-	-	-	-	-	-	-	-	-
Cultura y espectáculos	-	-	-	-	-	-	-	-	-	-	-
Recreación y deportes	-	-	-	-	-	-	-	-	-	-	-
Arquitectura funeraria	-	-	-	-	-	-	-	-	-	-	-
Gastronomía	-	-	-	-	-	-	-	-	-	-	-
Otros destinos	3	-	-	-	756	756	-	-	-	-	-

Cuadro 3.- (continuación)

## Mendoza

Destino de las obras	Construcciones nuevas						Ampliaciones				
	Permi- sos	Vivien- das número	Habita- ciones	Superficie cubierta			Permi- sos	Habita- ciones número	Superficie cubierta		
				Uso	Uso no	Total			Uso	Uso no	Total
				residencial	residencial				residencial	residencial	
<b>Total</b>	<b>2625</b>	<b>2765</b>	<b>10780</b>	<b>329316</b>	<b>208050</b>	<b>537366</b>	<b>1202</b>	<b>2174</b>	<b>60393</b>	<b>52788</b>	<b>113181</b>
Univivienda sin locales	1878	1878	8159	249963	-	249963	811	1768	45069	-	45069
Univivienda con locales	251	251	1034	33734	9844	43578	219	388	14230	6285	20515
Multivivienda sin locales	114	553	1394	39169	-	39169	2	7	284	-	284
Multivivienda con locales	19	83	193	6450	1883	8333	3	10	444	151	595
Industria y talleres	36	-	-	-	9823	9823	19	-	-	10268	10268
Almacenaje y galpones	85	-	-	-	36620	36620	26	-	-	3893	3893
Administración y bancos	16	-	-	-	5424	5424	6	-	-	766	766
Comercio	132	-	-	-	107696	107696	59	-	-	20760	20760
Educación	17	-	-	-	11175	11175	14	-	-	5184	5184
Salud	2	-	-	-	1029	1029	3	-	-	820	820
Transporte	1	-	-	-	183	183	-	-	-	-	-
Hotelería y alojamiento	6	-	-	-	4330	4330	2	-	-	880	880
Cultura y espectáculos	1	-	-	-	61	61	2	-	-	224	224
Recreación y deportes	7	-	-	-	3584	3584	2	-	-	517	517
Arquitectura funeraria	-	-	-	-	-	-	-	-	-	-	-
Gastronomía	3	-	-	-	530	530	2	-	-	624	624
Otros destinos	57	-	-	-	15868	15868	32	1	366	2416	2782

Cuadro 3.- (continuación)

Misiones											
Destino de las obras	Construcciones nuevas						Ampliaciones				
	Permi- sos	Vivien- das número	Habita- ciones	Superficie cubierta			Permi- sos	Habita- ciones número	Superficie cubierta		
				Uso	Uso no	Total			Uso	Uso no	Total
				residencial	residencial				residencial	residencial	
<b>Total</b>	<b>736</b>	<b>1031</b>	<b>4669</b>	<b>102430</b>	<b>70846</b>	<b>173276</b>	<b>306</b>	<b>873</b>	<b>23070</b>	<b>24671</b>	<b>47741</b>
Univivienda sin locales	351	351	1780	45055	-	45055	99	416	10153	-	10153
Univivienda con locales	98	98	523	11958	6856	18814	86	230	6546	7552	14098
Multivivienda sin locales	55	564	2272	41612	-	41612	40	201	5698	-	5698
Multivivienda con locales	9	18	94	3805	964	4769	17	26	673	2369	3042
Industria y talleres	6	-	-	-	5448	5448	-	-	-	-	-
Almacenaje y galpones	17	-	-	-	7586	7586	3	-	-	2337	2337
Administración y bancos	9	-	-	-	2489	2489	11	-	-	1652	1652
Comercio	130	-	-	-	27384	27384	41	-	-	8501	8501
Educación	3	-	-	-	3941	3941	3	-	-	562	562
Salud	4	-	-	-	1164	1164	-	-	-	-	-
Transporte	-	-	-	-	-	-	-	-	-	-	-
Hotelería y alojamiento	11	-	-	-	2458	2458	2	-	-	849	849
Cultura y espectáculos	2	-	-	-	460	460	-	-	-	-	-
Recreación y deportes	2	-	-	-	434	434	-	-	-	-	-
Arquitectura funeraria	-	-	-	-	-	-	-	-	-	-	-
Gastronomía	-	-	-	-	-	-	-	-	-	-	-
Otros destinos	39	-	-	-	11662	11662	4	-	-	849	849

Cuadro 3.- (continuación)

## Neuquén

Destino de las obras	Construcciones nuevas						Ampliaciones				
	Permi- sos	Vivien- das número	Habita- ciones	Superficie cubierta			Permi- sos	Habita- ciones número	Superficie cubierta		
				Uso	Uso no	Total			Uso	Uso no	Total
				residencial	residencial				residencial	residencial	
<b>Total</b>	<b>418</b>	<b>679</b>	<b>2379</b>	<b>70845</b>	<b>94160</b>	<b>165005</b>	<b>266</b>	<b>729</b>	<b>21815</b>	<b>20512</b>	<b>42327</b>
Univivienda sin locales	260	260	1210	36117	-	36117	148	396	11653	-	11653
Univivienda con locales	25	25	92	3441	1269	4710	9	22	918	570	1488
Multivivienda sin locales	56	270	757	22070	-	22070	19	107	3333	-	3333
Multivivienda con locales	9	119	298	8758	1572	10330	7	201	5633	532	6165
Industria y talleres	5	-	-	-	2812	2812	1	-	-	151	151
Almacenaje y galpones	5	-	-	-	3969	3969	7	-	-	1546	1546
Administración y bancos	-	-	-	-	-	-	1	-	-	22	22
Comercio	44	3	13	217	72640	72857	43	3	278	9773	10051
Educación	-	-	-	-	-	-	5	-	-	574	574
Salud	2	-	-	-	727	727	11	-	-	3238	3238
Transporte	-	-	-	-	-	-	-	-	-	-	-
Hotelería y alojamiento	1	-	-	-	4639	4639	1	-	-	334	334
Cultura y espectáculos	-	-	-	-	-	-	-	-	-	-	-
Recreación y deportes	-	-	-	-	-	-	-	-	-	-	-
Arquitectura funeraria	-	-	-	-	-	-	-	-	-	-	-
Gastronomía	-	-	-	-	-	-	-	-	-	-	-
Otros destinos	11	2	9	242	6532	6774	14	-	-	3772	3772

Cuadro 3.- (continuación)

## Río Negro

Destino de las obras	Construcciones nuevas						Ampliaciones				
	Permi- sos	Vivien- das número	Habita- ciones	Superficie cubierta			Permi- sos	Habita- ciones número	Superficie cubierta		
				Uso	Uso no	Total			Uso	Uso no	Total
				residencial	residencial				residencial	residencial	
<b>Total</b>	<b>1155</b>	<b>1127</b>	<b>3331</b>	<b>131553</b>	<b>75133</b>	<b>206686</b>	<b>700</b>	<b>669</b>	<b>29826</b>	<b>28962</b>	<b>58788</b>
Univivienda sin locales	814	814	2533	101382	-	101382	451	481	22444	-	22444
Univivienda con locales	37	37	115	4161	2136	6297	55	72	2737	2688	5425
Multivivienda sin locales	47	196	455	16425	-	16425	29	53	2351	-	2351
Multivivienda con locales	9	64	185	8135	1002	9137	14	54	1924	430	2354
Industria y talleres	12	1	3	84	13315	13399	6	-	-	1442	1442
Almacenaje y galpones	48	3	5	165	7107	7272	31	3	99	7266	7365
Administración y bancos	4	-	-	-	1085	1085	6	-	-	2225	2225
Comercio	112	12	35	1201	26462	27663	80	6	271	6592	6863
Educación	7	-	-	-	2277	2277	5	-	-	4096	4096
Salud	-	-	-	-	-	-	4	-	-	595	595
Transporte	1	-	-	-	221	221	-	-	-	-	-
Hotelería y alojamiento	22	-	-	-	7802	7802	7	-	-	599	599
Cultura y espectáculos	2	-	-	-	581	581	-	-	-	-	-
Recreación y deportes	7	-	-	-	7989	7989	1	-	-	21	21
Arquitectura funeraria	7	-	-	-	64	64	-	-	-	-	-
Gastronomía	2	-	-	-	113	113	1	-	-	12	12
Otros destinos	24	-	-	-	4979	4979	10	-	-	2996	2996

Cuadro 3.- (continuación)

## Salta

Destino de las obras	Construcciones nuevas						Ampliaciones				
	Permi- sos	Vivien- das número	Habita- ciones	Superficie cubierta			Permi- sos	Habita- ciones número	Superficie cubierta		Total
				Uso residencial	Uso no residencial	Total			Uso residencial	Uso no residencial	
			metros cuadrados			metros cuadrados					
<b>Total</b>	<b>528</b>	<b>646</b>	<b>3766</b>	<b>90107</b>	<b>54054</b>	<b>144161</b>	<b>397</b>	<b>1275</b>	<b>29824</b>	<b>26032</b>	<b>55856</b>
Univivienda sin locales	333	333	2337	56539	-	56539	286	1128	25759	-	25759
Univivienda con locales	30	30	190	4911	1857	6768	19	69	1794	629	2423
Multivivienda sin locales	39	186	847	18685	-	18685	8	32	1001	-	1001
Multivivienda con locales	8	76	298	8053	2167	10220	1	20	522	98	620
Industria y talleres	1	-	-	-	113	113	-	-	-	-	-
Almacenaje y galpones	2	-	-	-	691	691	-	-	-	-	-
Administración y bancos	1	-	-	-	189	189	2	-	-	376	376
Comercio	94	21	94	1919	38215	40134	59	26	748	13966	14714
Educación	1	-	-	-	433	433	10	-	-	6633	6633
Salud	-	-	-	-	-	-	5	-	-	1198	1198
Transporte	-	-	-	-	-	-	-	-	-	-	-
Hotelería y alojamiento	6	-	-	-	7897	7897	3	-	-	591	591
Cultura y espectáculos	1	-	-	-	563	563	1	-	-	299	299
Recreación y deportes	-	-	-	-	-	-	1	-	-	123	123
Arquitectura funeraria	6	-	-	-	87	87	-	-	-	-	-
Gastronomía	-	-	-	-	-	-	-	-	-	-	-
Otros destinos	6	-	-	-	1842	1842	2	-	-	2119	2119

Cuadro 3.- (continuación)

## San Juan

Destino de las obras	Construcciones nuevas						Ampliaciones				
	Permi- sos	Vivien- das número	Habita- ciones	Superficie cubierta			Permi- sos	Habita- ciones	Superficie cubierta		
				Uso residencial	Uso no residencial	Total			Uso residencial	Uso no residencial	Total
<b>Total</b>	<b>233</b>	<b>290</b>	<b>917</b>	<b>29165</b>	<b>31907</b>	<b>61072</b>	<b>35</b>	<b>52</b>	<b>2067</b>	<b>181</b>	<b>2248</b>
Univivienda sin locales	151	151	593	20164	-	20164	31	50	1995	-	1995
Univivienda con locales	-	-	-	-	-	-	-	-	-	-	-
Multivivienda sin locales	17	109	251	7146	-	7146	1	2	72	-	72
Multivivienda con locales	2	28	68	1705	350	2055	-	-	-	-	-
Industria y talleres	5	-	-	-	3930	3930	-	-	-	-	-
Almacenaje y galpones	10	-	-	-	10187	10187	1	-	-	84	84
Administración y bancos	4	-	-	-	3230	3230	-	-	-	-	-
Comercio	21	2	5	150	5723	5873	2	-	-	97	97
Educación	2	-	-	-	631	631	-	-	-	-	-
Salud	-	-	-	-	-	-	-	-	-	-	-
Transporte	-	-	-	-	-	-	-	-	-	-	-
Hotelería y alojamiento	2	-	-	-	1418	1418	-	-	-	-	-
Cultura y espectáculos	1	-	-	-	430	430	-	-	-	-	-
Recreación y deportes	3	-	-	-	1003	1003	-	-	-	-	-
Arquitectura funeraria	-	-	-	-	-	-	-	-	-	-	-
Gastronomía	-	-	-	-	-	-	-	-	-	-	-
Otros destinos	15	-	-	-	5005	5005	-	-	-	-	-



Cuadro 3.- (continuación)

## San Luis

Destino de las obras	Construcciones nuevas						Ampliaciones				
	Permi- sos	Vivien- das número	Habita- ciones	Superficie cubierta			Permi- sos	Habita- ciones	Superficie cubierta		
				Uso	Uso no	Total			Uso	Uso no	Total
				residencial	residencial				residencial	residencial	
			metros cuadrados			metros cuadrados					
<b>Total</b>	<b>164</b>	<b>157</b>	<b>566</b>	<b>16.343</b>	<b>30.227</b>	<b>46.570</b>	<b>170</b>	<b>312</b>	<b>10.678</b>	<b>46.443</b>	<b>57.121</b>
Univivienda sin locales	64	64	338	10.147	-	10.147	77	224	7.520	-	7.520
Univivienda con locales	11	11	36	1.233	667	1.900	29	44	1.726	2.269	3.995
Multivivienda sin locales	10	51	115	2.607	-	2.607	6	29	914	-	914
Multivivienda con locales	5	28	70	2.152	655	2.807	1	12	430	-	430
Industria y talleres	3	-	-	-	1.470	1.470	15	-	-	27.318	27.318
Almacenaje y galpones	11	1	4	136	2.972	3.108	2	-	-	969	969
Administración y bancos	4	-	-	-	2.238	2.238	3	-	-	914	914
Comercio	41	2	3	68	10.323	10.391	25	3	88	8.328	8.416
Educación	1	-	-	-	118	118	3	-	-	2.679	2.679
Salud	3	-	-	-	1.022	1.022	4	-	-	427	427
Transporte	3	-	-	-	2.034	2.034	2	-	-	2.820	2.820
Hotelería y alojamiento	1	-	-	-	6.529	6.529	-	-	-	-	-
Cultura y espectáculos	1	-	-	-	211	211	1	-	-	615	615
Recreación y deportes	2	-	-	-	831	831	-	-	-	-	-
Arquitectura funeraria	3	-	-	-	22	22	1	-	-	5	5
Gastronomía	-	-	-	-	-	-	-	-	-	-	-
Otros destinos	1	-	-	-	1.135	1.135	1	-	-	99	99

Cuadro 3.- (continuación)

## Santa Cruz

Destino de las obras	Construcciones nuevas						Ampliaciones				
	Permi- sos	Vivien- das número	Habita- ciones	Superficie cubierta			Permi- sos	Habita- ciones número	Superficie cubierta		
				Uso	Uso no	Total			Uso	Uso no	Total
				residencial	residencial				residencial	residencial	
<b>Total</b>	<b>384</b>	<b>397</b>	<b>1307</b>	<b>35768</b>	<b>19750</b>	<b>55518</b>	<b>135</b>	<b>249</b>	<b>8489</b>	<b>6542</b>	<b>15031</b>
Univivienda sin locales	293	293	1073	29230	-	29230	74	126	4836	-	4836
Univivienda con locales	14	14	37	1072	575	1647	17	30	1090	1361	2451
Multivivienda sin locales	19	83	182	5186	-	5186	17	80	2222	-	2222
Multivivienda con locales	1	6	10	156	130	286	6	8	205	242	447
Industria y talleres	2	-	-	-	1720	1720	-	-	-	-	-
Almacenaje y galpones	7	-	-	-	2184	2184	2	-	-	926	926
Administración y bancos	-	-	-	-	-	-	-	-	-	-	-
Comercio	36	1	5	124	9092	9216	9	-	-	1647	1647
Educación	2	-	-	-	3493	3493	1	-	-	164	164
Salud	1	-	-	-	416	416	2	-	-	124	124
Transporte	2	-	-	-	102	102	-	-	-	-	-
Hotelería y alojamiento	-	-	-	-	-	-	1	5	136	-	136
Cultura y espectáculos	-	-	-	-	-	-	-	-	-	-	-
Recreación y deportes	1	-	-	-	427	427	2	-	-	831	831
Arquitectura funeraria	1	-	-	-	8	8	-	-	-	-	-
Gastronomía	-	-	-	-	-	-	-	-	-	-	-
Otros destinos	5	-	-	-	1603	1603	4	-	-	1247	1247

Cuadro 3.- (continuación)

Santa Fe <sup>e</sup>

Destino de las obras	Construcciones nuevas						Ampliaciones				
	Permi- sos	Vivien- das número	Habita- ciones	Superficie cubierta			Permi- sos	Habita- ciones número	Superficie cubierta		
				Uso	Uso no	Total			Uso	Uso no	Total
				residencial	residencial				residencial	residencial	
<b>Total</b>	<b>2763</b>	<b>3788</b>	<b>10010</b>	<b>319225</b>	<b>413313</b>	<b>732538</b>	<b>3233</b>	<b>4275</b>	<b>148345</b>	<b>128929</b>	<b>277274</b>
Univivienda sin locales	1990	1990	6404	211133	-	211133	2180	3608	125782	-	125782
Univivienda con locales	69	69	231	8658	4485	13143	158	215	5685	6437	12122
Multivivienda sin locales	149	1309	2323	66862	-	66862	138	354	9566	-	9566
Multivivienda con locales	46	420	1052	32572	5678	38250	48	96	3755	1371	5126
Industria y talleres	18	-	-	-	46295	46295	28	-	-	10721	10721
Almacenaje y galpones	225	-	-	-	65487	65487	226	2	3557	42220	45777
Administración y bancos	9	-	-	-	2163	2163	14	-	-	679	679
Comercio	154	-	-	-	260849	260849	279	-	-	43857	43857
Educación	8	-	-	-	1667	1667	28	-	-	4486	4486
Salud	10	-	-	-	5476	5476	34	-	-	3943	3943
Transporte	-	-	-	-	-	-	7	-	-	868	868
Hotelería y alojamiento	-	-	-	-	-	-	6	-	-	1750	1750
Cultura y espectáculos	1	-	-	-	90	90	7	-	-	582	582
Recreación y deportes	4	-	-	-	1128	1128	15	-	-	3516	3516
Arquitectura funeraria	42	-	-	-	1408	1408	3	-	-	441	441
Gastronomía	-	-	-	-	-	-	1	-	-	6	6
Otros destinos	38	-	-	-	18587	18587	61	-	-	8052	8052

Cuadro 3.- (continuación)

## Santiago del Estero \*

Destino de las obras	Construcciones nuevas						Ampliaciones				
	Permi- sos	Vivien- das número	Habita- ciones	Superficie cubierta			Permi- sos	Habita- ciones número	Superficie cubierta		
				Uso	Uso no	Total			Uso	Uso no	Total
				residencial	residencial				residencial	residencial	
<b>Total</b>	<b>179</b>	<b>173</b>	<b>875</b>	<b>29078</b>	<b>21411</b>	<b>50489</b>	<b>68</b>	<b>160</b>	<b>10611</b>	<b>4006</b>	<b>14617</b>
Univivienda sin locales	89	89	547	17250	-	17250	14	21	774	-	774
Univivienda con locales	20	20	87	3786	1148	4934	4	12	541	136	677
Multivivienda sin locales	14	30	139	4716	-	4716	8	28	734	-	734
Multivivienda con locales	9	33	101	3294	1347	4641	5	16	610	236	846
Industria y talleres	2	-	-	-	260	260	-	-	-	-	-
Almacenaje y galpones	1	-	-	-	867	867	1	2	112	-	112
Administración y bancos	7	-	-	-	2494	2494	7	37	3807	528	4335
Comercio	26	1	1	32	12146	12178	18	19	2582	2394	4976
Educación	-	-	-	-	-	-	5	14	884	558	1442
Salud	5	-	-	-	1334	1334	3	8	390	154	544
Transporte	-	-	-	-	-	-	-	-	-	-	-
Hotelería y alojamiento	-	-	-	-	-	-	-	-	-	-	-
Cultura y espectáculos	-	-	-	-	-	-	-	-	-	-	-
Recreación y deportes	2	-	-	-	1461	1461	-	-	-	-	-
Arquitectura funeraria	1	-	-	-	14	14	-	-	-	-	-
Gastronomía	-	-	-	-	-	-	-	-	-	-	-
Otros destinos	3	-	-	-	340	340	3	3	177	-	177

Cuadro 3.- (continuación)

## Tierra del Fuego

Destino de las obras	Construcciones nuevas						Ampliaciones				
	Permi- sos	Vivien- das número	Habita- ciones	Superficie cubierta			Permi- sos	Habita- ciones	Superficie cubierta		
				Uso	Uso no	Total			Uso	Uso no	Total
				residencial	residencial				residencial	residencial	
<b>Total</b>	<b>634</b>	<b>642</b>	<b>2299</b>	<b>64141</b>	<b>39758</b>	<b>103899</b>	<b>196</b>	<b>194</b>	<b>8886</b>	<b>6411</b>	<b>15297</b>
Univivienda sin locales	477	477	1788	52003	-	52003	133	173	7719	-	7719
Univivienda con locales	18	18	79	1838	1062	2900	7	9	426	198	624
Multivivienda sin locales	42	128	380	8670	-	8670	6	12	609	-	609
Multivivienda con locales	2	4	9	294	54	348	-	-	-	-	-
Industria y talleres	2	-	-	-	842	842	2	-	-	818	818
Almacenaje y galpones	3	-	-	-	2584	2584	3	-	-	468	468
Administración y bancos	-	-	-	-	-	-	2	-	-	212	212
Comercio	80	15	43	1336	29214	30550	36	-	132	2988	3120
Educación	1	-	-	-	433	433	4	-	-	1137	1137
Salud	1	-	-	-	374	374	1	-	-	6	6
Transporte	-	-	-	-	-	-	-	-	-	-	-
Hotelería y alojamiento	-	-	-	-	-	-	-	-	-	-	-
Cultura y espectáculos	-	-	-	-	-	-	-	-	-	-	-
Recreación y deportes	1	-	-	-	1913	1913	-	-	-	-	-
Arquitectura funeraria	1	-	-	-	9	9	-	-	-	-	-
Gastronomía	-	-	-	-	-	-	-	-	-	-	-
Otros destinos	6	-	-	-	3273	3273	2	-	-	584	584

Cuadro 3.- (conclusión)

## Tucumán

Destino de las obras	Construcciones nuevas						Ampliaciones				
	Permi- sos	Vivien- das número	Habita- ciones	Superficie cubierta			Permi- sos	Habita- ciones número	Superficie cubierta		
				Uso residencial	Uso no residencial	Total			Uso residencial	Uso no residencial	Total
			metros cuadrados			metros cuadrados					
<b>Total</b>	<b>449</b>	<b>839</b>	<b>2942</b>	<b>94812</b>	<b>91763</b>	<b>186575</b>	<b>54</b>	<b>138</b>	<b>4445</b>	<b>5489</b>	<b>9934</b>
Univivienda sin locales	273	273	1507	44509	-	44509	33	91	2581	-	2581
Univivienda con locales	11	11	50	1635	677	2312	5	18	689	21	710
Multivivienda sin locales	32	119	389	11128	-	11128	-	-	-	-	-
Multivivienda con locales	22	376	868	33364	8088	41452	3	29	1175	651	1826
Industria y talleres	4	1	6	148	7251	7399	-	-	-	-	-
Almacenaje y galpones	3	1	3	152	812	964	-	-	-	-	-
Administración y bancos	8	38	44	1745	11434	13179	-	-	-	-	-
Comercio	60	16	62	1695	46138	47833	4	-	-	1636	1636
Educación	8	-	-	-	7569	7569	1	-	-	1764	1764
Salud	8	1	4	80	2746	2826	3	-	-	878	878
Transporte	-	-	-	-	-	-	-	-	-	-	-
Hotelería y alojamiento	1	-	-	-	267	267	-	-	-	-	-
Cultura y espectáculos	1	-	-	-	382	382	1	-	-	47	47
Recreación y deportes	2	2	6	290	783	1073	-	-	-	-	-
Arquitectura funeraria	-	-	-	-	-	-	-	-	-	-	-
Gastronomía	1	-	-	-	168	168	1	-	-	65	65
Otros destinos	15	1	3	66	5448	5514	3	-	-	427	427

**Gráfico 5.- Superficie cubierta autorizada por destino  
Total del país**

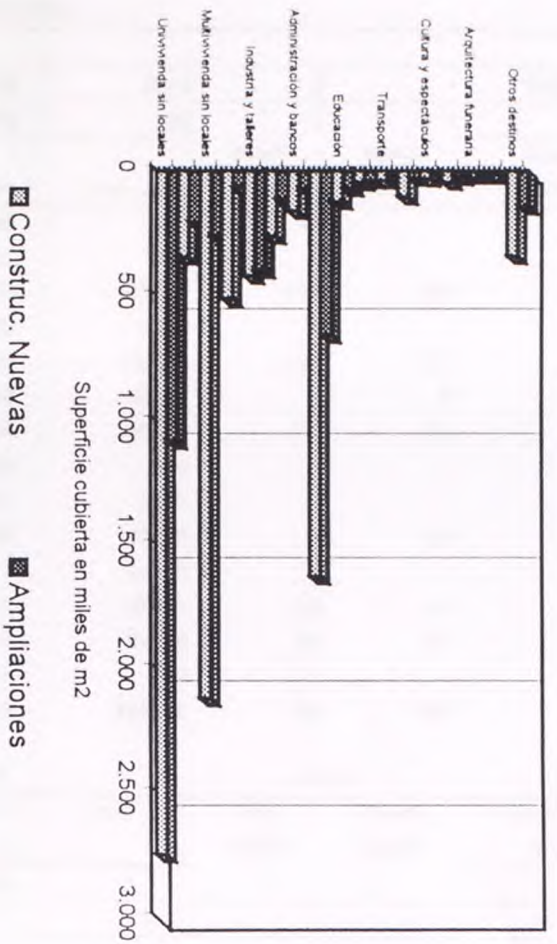







Cuadro 4. - Evolución de la superficie cubierta autorizada por municipio y trimestre

Nómina Reducida

Municipio	1998	1999	2000	Trimestre			
				I	II	III	IV
Metros cuadrados e índice base 1997 = 100							
Total del País	13.183.710 <sup>e</sup> 107,1	11.100.160 <sup>e</sup> 90,2	10.686.629 <sup>e</sup> 86,8	2.206.931 <sup>e</sup> 71,7	2.393.169 <sup>e</sup> 77,8	3.044.003 <sup>e</sup> 98,9	3.042.526 <sup>e</sup> 98,9
Ciudad de Buenos Aires	2.236.126 103,6	1.736.811 80,5	1.636.295 75,8	429.565 79,6	355.162 65,8	486.151 90,1	365.417 67,7
Provincia de Buenos Aires	5.475.513 <sup>e</sup> 98,3	4.977.062 <sup>e</sup> 89,3	4.220.410 <sup>e</sup> 75,8	898.213 <sup>e</sup> 64,5	980.712 <sup>e</sup> 70,4	1.205.457 <sup>e</sup> 86,6	1.136.028 <sup>e</sup> 81,6
Gran Buenos Aires	4.027.162 <sup>e</sup> 103,4	3.679.726 <sup>e</sup> 94,4	2.993.465 <sup>e</sup> 76,8	666.246 <sup>e</sup> 68,4	647.351 <sup>e</sup> 66,5	898.132 <sup>e</sup> 92,2	781.736 <sup>e</sup> 80,3
Almirante Brown	129.361 79,7	161.061 99,2	163.999 101,0	18.877 46,5	19.392 47,8	71.834 177,0	53.896 132,8
Avellaneda	281.674 171,8	165.974 <sup>e</sup> 101,2	85.551 52,2	16.492 40,2	30.066 73,3	26.117 63,7	12.876 31,4
Berazategui	121.627 112,3	109.934 101,5	168.738 155,9	41.785 154,4	50.707 187,3	31.736 117,2	44.510 164,4
Esteban Echeverría	134.261 78,4	284.335 166,0	94.158 55,0	28.436 66,4	21.375 49,9	30.069 70,2	14.278 33,3
Ezeiza	35.798 43,8	52.535 64,3	93.288 114,2	8.098 39,6	8.382 41,0	64.244 314,5	12.564 61,5

Cuadro 4. - (continuación)

Municipio	1998	1999	2000	Trimestre			
				I	II	III	IV
Metros cuadrados e índice base 1997 = 100							
Florencio Varela	132.006 <sup>e</sup> 179,0	73.317 99,4	59.709 80,9	9.884 53,6	17.353 94,1	13.212 71,6	19.260 104,4
General San Martín	262.937 159,9	172.132 104,7	75.936 <sup>e</sup> 46,2	10.026 <sup>e</sup> 24,4	14.744 <sup>e</sup> 35,9	21.498 52,3	29.668 72,2
Hurlingham	109.608 162,8	82.909 123,2	72.248 107,3	42.720 253,9	7.491 44,5	12.938 76,9	9.099 <sup>e</sup> 54,1
Ituzaingó	97.747 94,1	109.494 <sup>e</sup> 105,5	70.077 67,5	8.980 34,6	14.814 57,1	31.847 122,7	14.436 <sup>e</sup> 55,6
José C. Paz	126.512 179,0	37.601 53,2	81.779 115,7	3.751 21,2	55.010 311,3	10.292 58,2	12.726 72,0
La Matanza	310.230 95,3	340.434 104,6	265.758 81,6	41.354 50,8	49.814 61,2	116.158 142,7	58.432 71,8
Lanús	100.550 50,2	131.088 65,5	114.551 57,2	30.598 61,1	28.446 56,8	19.657 39,3	35.850 71,6
Lomas de Zamora	247.164 <sup>e</sup> 95,6	85.003 32,9	184.866 71,5	38.265 59,2	20.437 31,6	33.950 52,5	92.214 142,7
Malvinas Argentinas	192.304 133,1	147.703 <sup>e</sup> 102,2	58.541 40,5	15.261 42,3	12.886 35,7	18.814 52,1	11.580 32,1
Merlo	172.919 130,0	204.827 154,0	126.423 <sup>e</sup> 95,1	19.220 <sup>e</sup> 57,8	32.034 96,3	53.087 159,7	22.082 66,4

Cuadro 4. - (continuación)

Municipio	1998	1999	2000	Trimestre			
				I	II	III	IV
Metros cuadrados e índice base 1997 = 100							
Moreno	105.076 <sup>e</sup> 66,2	167.784 105,7	205.973 129,7	35.688 89,9	47.298 119,1	53.609 135,0	69.378 174,8
Morón	185.154 120,1	93.445 60,6	81.748 53,0	33.794 87,7	12.846 33,3	18.005 46,7	17.103 44,4
Presidente Perón	10.098 108,3	10.716 114,9	17.492 187,6	4.688 201,1	3.228 138,5	5.103 218,9	4.473 191,9
Quilmes	283.535 126,7	246.382 110,1	278.922 124,6	74.965 134,0	49.002 87,6	73.713 131,8	81.242 145,2
San Fernando	38.381 70,8	45.585 84,1	28.451 52,5	3.952 29,2	7.870 58,1	9.545 70,5	7.084 52,3
San Isidro	341.446 85,7	313.040 78,5	258.030 64,7	48.159 48,3	60.923 61,1	79.220 79,5	69.728 70,0
San Miguel	82.998 <sup>e</sup> 77,5	90.006 84,1	95.148 88,9	31.737 118,6	22.870 85,4	11.830 44,2	28.711 107,3
Tigre	190.451 161,4	176.093 149,3	126.173 <sup>e</sup> 106,9	38.105 <sup>e</sup> 129,2	28.643 <sup>e</sup> 97,1	40.292 <sup>e</sup> 136,6	19.133 <sup>e</sup> 64,9
Tres de Febrero	60.910 74,6	58.444 71,6	34.335 42,1	9.013 44,2	6.172 30,2	10.818 53,0	8.332 40,8
Vicente López	274.415 75,9	319.884 88,5	151.571 41,9	52.398 58,0	25.548 28,3	40.544 44,9	33.081 36,6

Cuadro 4. - (continuación)

Municipio	1998	1999	2000	Trimestre			
				I	II	III	IV
Metros cuadrados e índice base 1997 = 100							
Resto de Buenos Aires	1.448.351 <sup>e</sup> 86,5	1.297.336 <sup>e</sup> 77,5	1.226.945 <sup>e</sup> 73,3	231.967 <sup>e</sup> 55,4	333.361 <sup>e</sup> 79,6	307.325 <sup>e</sup> 73,4	354.292 84,6
Azul	50.305 315,1	27.989 175,3	16.172 101,3	3.310 82,9	3.895 97,6	4.992 125,1	3.975 99,6
Bahía Blanca	188.939 101,8	185.559 99,9	156.971 84,5	31.787 68,5	32.212 69,4	41.942 90,4	51.030 109,9
Berisso	31.778 144,2	21.039 <sup>e</sup> 95,5	35.479 161,0	5.582 101,3	5.470 99,3	6.545 118,8	17.882 324,5
Campana	40.039 160,7	48.484 194,7	46.277 185,8	9.214 148,0	6.644 106,7	12.268 197,0	18.151 291,5
Chivilcoy	33.240 118,2	23.316 82,9	17.794 63,3	4.457 63,4	4.776 67,9	3.832 54,5	4.729 67,3
Escobar	213.490 77,9	93.254 <sup>e</sup> 34,0	91.062 33,2	32.695 47,7	27.259 39,8	22.190 32,4	8.918 13,0
General Pueyrredón	255.988 88,2	204.416 70,4	157.596 54,3	23.685 32,6	43.156 59,5	48.142 66,3	42.613 58,7
Junín	43.997 152,4	61.363 212,6	69.977 242,4	14.758 204,5	20.678 286,5	16.474 228,3	18.067 250,3
La Costa	80.390 65,6	90.568 <sup>e</sup> 73,9	44.411 36,3	5.525 18,0	14.896 48,6	11.662 38,1	12.328 40,3

**Cuadro 4. - (continuación)**

Municipio	1998	1999	2000	Trimestre			
				I	II	III	IV
Metros cuadrados e indice base 1997 = 100							
La Plata	221.661 <sup>e</sup> 71,9	261.165 <sup>e</sup> 84,7	169.759 <sup>e</sup> 55,1	26.752 <sup>e</sup> 34,7	43.352 <sup>e</sup> 56,3	47.855 <sup>e</sup> 62,1	51.800 <sup>e</sup> 67,2
Luján	72.956 <sup>e</sup> 109,3	63.476 <sup>e</sup> 95,1	59.379 <sup>e</sup> 89,0	15.948 <sup>e</sup> 95,6	15.188 <sup>e</sup> 91,0	14.466 <sup>e</sup> 86,7	13.777 82,6
Necochea	40.960 <sup>e</sup> 42,1	2.715 2,8	93.087 <sup>e</sup> 95,7	11.580 <sup>e</sup> 47,6	31.223 <sup>e</sup> 128,4	24.444 <sup>e</sup> 100,5	25.840 <sup>e</sup> 106,3
Olavarría	23.777 118,5	55.957 278,9	60.667 302,4	2.967 59,2	4.535 90,4	4.051 80,8	49.114 979,2
Pergamino	15.362 64,7	30.820 129,7	17.162 <sup>e</sup> 72,2	7.578 127,6	2.065 34,8	3.044 51,2	4.475 <sup>e</sup> 75,3
San Vicente	12.104 101,6	9.513 79,9	10.167 85,3	2.008 67,4	3.172 106,5	1.137 38,2	3.850 129,3
Tandil	49.454 61,0	54.542 67,3	76.570 94,5	9.273 45,8	20.331 100,4	26.127 129,0	20.839 102,9
Zárate	73.911 101,6	63.160 86,9	104.415 143,6	24.848 136,7	54.509 299,8	18.154 99,9	6.904 38,0
Catamarca	97.468 134,0	125.744 172,9	74.103 101,9	18.816 103,5	17.156 94,3	21.230 116,7	16.901 92,9
San Fernando del Valle de Catamarca	97.468 134,0	125.744 172,9	74.103 101,9	18.816 103,5	17.156 94,3	21.230 116,7	16.901 92,9

Cuadro 4. - (continuación)

Municipio	1998	1999	2000	Trimestre			
				I	II	III	IV
Metros cuadrados e índice base 1997 = 100							
Córdoba	867.608 129,9	655.673 98,1	1.257.734 188,3	125.237 75,0	266.991 159,9	325.029 194,6	540.477 323,6
Córdoba	566.770 143,1	400.358 101,1	994.567 251,2	64.768 65,4	217.570 219,8	258.027 260,7	454.202 458,8
Río Cuarto	147.988 99,4	118.776 79,8	69.950 47,0	30.672 82,4	13.598 36,5	10.751 28,9	14.929 40,1
San Francisco	25.168 130,7	23.516 122,2	12.818 66,6	3.243 67,4	4.580 95,2	2.134 44,3	2.861 59,5
Villa Carlos Paz	75.629 110,3	58.274 85,0	79.371 115,8	12.463 72,7	19.470 113,6	17.634 102,9	29.804 173,9
Villa María	52.053 146,8	54.749 154,4	101.028 284,9	14.091 158,9	11.773 132,8	36.483 411,5	38.681 436,3
Corrientes	84.669 213,2	25.689 64,7	28.017 70,6	6.522 65,7	3.948 39,8	8.002 80,6	9.545 96,1
Corrientes	71.197 250,8	18.498 65,2	18.848 66,4	2.786 39,3	2.991 42,2	5.158 72,7	7.913 111,5
Goya	13.472 118,9	7.191 63,5	9.169 80,9	3.736 131,9	957 33,8	2.844 100,4	1.632 57,6

Cuadro 4. - (continuación)

Municipio	1998	1999	2000	Trimestre			
				I	II	III	IV
Metros cuadrados e índice base 1997 = 100							
Chaco	88.698	83.790	115.619	16.417	34.366	41.762	23.074
	80,4	75,9	104,8	59,5	124,6	151,4	83,6
Presidencia Roque Sáenz Peña	17.149	12.112	12.861	2.375	3.585	3.668	3.233
	147,1	103,9	110,3	81,5	123,0	125,8	110,9
Resistencia	71.549	71.678	102.758	14.042	30.781	38.094	19.841
	72,5	72,6	104,1	56,9	124,7	154,4	80,4
Chubut	226.947	220.621	190.669	52.239	38.237	57.081	43.112
	104,9	101,9	88,1	96,6	70,7	105,5	79,7
Comodoro Rivadavia	132.865	134.078	101.211	29.509	18.443	34.333	18.926
	186,2	187,9	141,8	165,4	103,4	192,4	106,1
Rawson	17.846	16.357	19.965	6.675	5.143	4.455	3.692
	112,0	102,6	125,3	167,5	129,1	111,8	92,7
Trelew	76.236	70.186	69.493	16.055	14.651	18.293	20.494
	59,0	54,4	53,8	49,7	45,4	56,7	63,5
Entre Ríos	630.461	256.300	255.582	53.648	45.758	59.338	96.838
	225,7	91,7	91,5	76,8	65,5	85,0	138,7
Concepción del Uruguay	29.453	24.140	23.193	5.894	5.522	5.904	5.873
	84,6	69,4	66,6	67,7	63,5	67,9	67,5
Concordia	47.350	48.306	48.334	8.438	16.136	11.418	12.342
	79,8	81,5	81,5	56,9	108,8	77,0	83,3



Cuadro 4. - (continuación)

Municipio	1998	1999	2000	Trimestre			
				I	II	III	IV
Metros cuadrados e índice base 1997 = 100							
Gualedguaychú	53.168	28.738	60.218	5.138	5.283	7.248	42.549
	203,8	110,1	230,8	78,8	81,0	111,1	652,3
Paraná	500.490	155.116	123.837	34.178	18.817	34.768	36.074
	314,4	97,4	77,8	85,9	47,3	87,4	90,7
Formosa	31.246	26.010	25.890	5.298	7.106	7.210	6.276
	156,0	129,9	129,3	105,8	141,9	144,0	125,3
Formosa	31.246	26.010	25.890	5.298	7.106	7.210	6.276
	156,0	129,9	129,3	105,8	141,9	144,0	125,3
Jujuy	105.497	141.723	117.242	32.818	34.891	25.278	24.255
	81,7	109,7	90,8	101,6	108,1	78,3	75,1
San Pedro de Jujuy	5.137	11.054	19.680	5.238	5.057	4.970	4.415
	66,5	143,1	254,8	271,2	261,9	257,3	228,6
San Salvador de Jujuy	100.360	130.669	97.562	27.580	29.834	20.308	19.840
	82,6	107,6	80,3	90,8	98,3	66,9	65,4
La Pampa	155.260	177.949	167.944	61.415	33.779	40.799	31.951
	138,4	158,7	149,8	219,0	120,5	145,5	114,0
General Pico	75.581	71.749	99.676	35.322	20.261	24.617	19.476
	135,6	128,7	178,8	253,4	145,4	176,6	139,7
Santa Rosa	79.679	106.200	68.268	26.093	13.518	16.182	12.475
	141,3	188,3	121,1	185,1	95,9	114,8	88,5

Cuadro 4. - (continuación)

Municipio	1998	1999	2000	Trimestre			
				I	II	III	IV
Metros cuadrados e índice base 1997 = 100							
La Rioja	17.754 53,0	29.385 87,7	30.196 90,1	6.425 76,7	9.708 115,8	4.554 54,3	9.509 113,5
La Rioja	17.754 53,0	29.385 87,7	30.196 90,1	6.425 76,7	9.708 115,8	4.554 54,3	9.509 113,5
Mendoza	454.512 <sup>e</sup> 100,4	357.895 <sup>e</sup> 79,0	457.066 100,9	127.035 112,2	83.615 73,9	67.935 60,0	178.481 157,7
Godoy Cruz	106.683 118,0	138.488 153,1	198.825 219,9	37.071 164,0	34.158 151,1	26.192 115,8	101.404 448,5
Guaymallén	164.395 84,4	141.596 72,7	107.238 55,0	41.663 85,5	22.893 47,0	17.175 35,3	25.507 52,4
Las Heras	42.061 70,0	33.315 55,4	53.174 88,5	16.577 110,3	9.185 61,1	12.661 84,3	14.751 98,2
Mendoza	99.245 122,1	38.396 47,3	41.163 50,7	9.209 45,3	7.014 34,5	2.317 11,4	22.623 111,4
San Rafael	42.128 <sup>e</sup> 161,3	6.100 <sup>e</sup> 23,4	56.666 <sup>e</sup> 217,0	22.515 344,9	10.365 158,8	9.590 146,9	14.196 217,5
Misiones	261.943 93,3	238.404 84,9	205.636 73,3	35.272 50,3	52.943 75,5	46.338 66,0	71.083 101,3
Oberá	42.702 134,8	25.773 81,4	32.749 103,4	7.440 93,9	8.543 107,9	10.561 133,3	6.205 78,3

Cuadro 4. - (continuación)

Municipio	1998	1999	2000	Trimestre			
				I	II	III	IV
Metros cuadrados e índice base 1997 = 100							
Posadas	219.241 88,1	212.631 85,4	172.887 69,4	27.832 44,7	44.400 71,3	35.777 57,5	64.878 104,2
Neuquén	351.788 186,2	243.703 129,0	183.714 97,2	22.824 48,3	94.017 199,1	37.862 80,2	29.011 61,4
Neuquén	351.788 186,2	243.703 129,0	183.714 97,2	22.824 48,3	94.017 199,1	37.862 80,2	29.011 61,4
Río Negro	191.505 92,8	173.497 84,1	187.496 90,8	43.095 83,5	48.642 94,3	39.372 76,3	56.387 109,3
Cipolletti	52.454 128,2	55.099 134,6	52.334 127,9	9.361 91,5	16.072 157,1	9.586 93,7	17.315 169,2
San Carlos de Bariloche	84.763 118,1	81.827 114,0	96.033 133,8	28.838 160,7	23.930 133,3	20.953 116,7	22.312 124,3
Viedma	54.288 57,9	36.571 39,0	39.129 41,8	4.896 20,9	8.640 36,9	8.833 37,7	16.760 71,6
Salta	345.515 102,4	398.286 118,0	183.970 54,5	38.479 45,6	33.229 39,4	50.559 59,9	61.703 73,1
Salta	337.186 101,9	386.562 116,8	177.101 53,5	36.256 43,8	31.434 38,0	49.347 59,7	60.064 72,6
San Ramón de la Nueva Orán	8.329 124,1	11.724 174,6	6.869 102,3	2.223 132,4	1.795 106,9	1.212 72,2	1.639 97,6

Cuadro 4. - (continuación)

Municipio	1998	1999	2000	Trimestre			
				I	II	III	IV
Metros cuadrados e índice base 1997 = 100							
San Juan	58.376 101,1	50.407 87,3	55.744 96,5	13.098 90,7	15.581 107,9	16.462 114,0	10.603 73,4
Chimbas	1.890 113,0	2.135 127,6	1.979 118,3	547 130,8	383 91,6	958 229,0	91 22
Rawson	9.312 74,7	7.483 60,1	15.593 125,1	6.038 193,8	6.860 220,2	1.510 48,5	1.185 38,0
Rivadavia	8.044 101,3	12.341 155,5	8.123 102,3	1.750 88,2	1.107 55,8	2.654 133,8	2.612 131,6
San Juan	39.130 109,6	28.448 79,7	30.049 84,2	4.763 53,4	7.231 81,0	11.340 127,1	6.715 75,3
San Luis	132.216 166,4	122.804 154,6	103.691 130,5	25.048 126,1	20.302 102,2	16.739 84,3	41.602 209,4
San Luis	73.488 113,4	59.627 92,0	48.050 74,2	11.031 68,1	8.219 50,7	13.726 84,7	15.074 93,1
Villa Mercedes	58.728 400,6	63.177 430,9	55.641 379,5	14.017 382,4	12.083 329,7	3.013 82,2	26.528 723,8
Santa Cruz	118.529 106,9	66.077 59,6	70.549 63,6	10.655 38,4	16.565 59,8	19.593 70,7	23.736 85,6
Caleta Olivia	33.476 87,0	18.697 48,6	19.819 51,5	1.214 12,6	5.433 56,5	4.748 49,4	8.424 87,6

Cuadro 4. - (continuación)

Municipio	1998	1999	2000	Trimestre			
				I	II	III	IV
Metros cuadrados e índice base 1997 = 100							
Río Gallegos	85.053 117,5	47.380 65,4	50.730 70,1	9.441 52,2	11.132 61,5	14.845 82,0	15.312 84,6
Santa Fe	794.068 95,5	712.307 85,7	789.159 94,9	127.845 61,5	129.055 62,1	372.993 179,5	159.266 76,6
Rafaela	61.152 127,4	92.927 193,6	58.215 121,3	10.736 89,5	13.825 115,2	22.601 188,4	11.053 92,1
Reconquista	59.711 133,1	77.503 172,7	56.585 126,1	13.108 116,9	12.881 114,8	14.559 129,8	16.037 143,0
Rosario	464.550 85,0	356.800 65,3	521.972 95,5	56.211 41,1	66.233 48,5	305.073 223,2	94.455 69,1
Santa Fe	136.693 112,9	110.014 90,9	69.339 57,3	10.653 35,2	20.471 67,6	21.347 70,5	16.868 55,7
Venado Tuerto	66.741 96,5	72.608 105,0	65.392 94,5	34.113 197,3	14.207 82,2	8.440 48,8	8.632 49,9
Villa Gobernador Gálvez	5.221 367,4	2.455 172,8	17.656 1.242,5	3.024 851	1.438 404,8	973 273,9	12.221 3.440,1
Santiago del Estero	121.263 110,8	87.941 80,3	62.231 56,9	12.324 45,0	18.058 66,0	16.405 60,0	15.444 56,4
La Banda	9.335 78,6	9.454 79,6	6.251 52,7	320 10,8	1.739 58,6	2.257 76,1	1.935 65,2

Cuadro 4. - (conclusión)

Municipio	1998	1999	2000	Trimestre			
				I	II	III	IV
Metros cuadrados e índice base 1997 = 100							
Santiago del Estero	111.928 114,7	78.487 80,4	55.980 57,4	12.004 49,2	16.319 66,9	14.148 58,0	13.509 55,4
Tierra del Fuego	126.507 125,5	123.712 122,7	119.196 118,3	22.473 89,2	26.934 106,9	30.227 120,0	39.562 157,0
Río Grande	74.358 134,6	74.019 134,0	82.692 149,7	10.985 79,6	20.357 147,4	25.956 188,0	25.394 183,9
Ushuaia	52.149 114,5	49.693 109,1	36.504 80,1	11.488 100,9	6.577 57,7	4.271 37,5	14.168 124,4
Tucumán	210.241 145,9	68.370 47,4	148.476 103,0	22.170 61,5	26.414 73,3	47.627 132,2	52.265 145,1
Banda del Río Salí	3.594 184,6	5.084 261,1	14.626 751,2	1.463 301	9.280 1.907	3.087 634,2	796 163,5
San Miguel de Tucumán	206.647 145,4	63.286 44,5	133.850 94,1	20.707 58,3	17.134 48,2	44.540 125,3	51.469 144,8



**Cuadro 5.- Conjuntos habitacionales con financiación pública. Obras iniciadas por municipio y trimestre**

**Total del país \***

Municipio y trimestre	Viviendas según número de habitaciones							Superficie cubierta m2	
	1	2	3	4	5	6	7 y más		Total
	número								
<b>Total</b>	<b>1.148</b>	<b>9.830</b>	<b>8.421</b>	<b>3.004</b>	<b>24</b>	<b>0</b>	<b>0</b>	<b>22.427</b>	<b>1.297.146</b>
Trimestre I	422	877	1.074	294	0	0	0	2.667	147.601
Trimestre II	182	2.554	1.755	656	16	0	0	5.163	275.227
Trimestre III	280	3.043	2.887	1.698	0	0	0	7.908	481.015
Trimestre IV	264	3.356	2.705	356	8	0	0	6.689	393.303

**Cludad de Buenos Aires**

Municipio y trimestre	Viviendas según número de habitaciones							Superficie cubierta m2	
	1	2	3	4	5	6	7 y más		Total
	número								
<b>Total</b>	<b>198</b>	<b>564</b>	<b>0</b>	<b>0</b>	<b>0</b>	<b>0</b>	<b>0</b>	<b>762</b>	<b>56.824</b>
Trimestre I	55	216	0	0	0	0	0	271	20.542
Trimestre II	10	48	0	0	0	0	0	58	4.649
Trimestre III	87	180	0	0	0	0	0	267	20.372
Trimestre IV	46	120	0	0	0	0	0	166	11.261



Cuadro 5.- (continuación)

## Buenos Aires

Municipio y trimestre	Viviendas según número de habitaciones							Total	Superficie cubierta m2
	1	2	3	4	5	6	7 y más		
<b>Total</b>	<b>56</b>	<b>168</b>	<b>3.806</b>	<b>295</b>	<b>0</b>	<b>0</b>	<b>0</b>	<b>4.325</b>	<b>238.813</b>
Trimestre I	56	0	731	0	0	0	0	787	35.617
Avellaneda	20	0	0	0	0	0	0	20	200
Bahía Blanca	36	0	125	0	0	0	0	161	3.972
Baradero	0	0	25	0	0	0	0	25	1.300
Bragado	0	0	36	0	0	0	0	36	1.872
Chacabuco	0	0	19	0	0	0	0	19	1.021
Coronel Pringles	0	0	90	0	0	0	0	90	4.680
Coronel Suárez	0	0	8	0	0	0	0	8	416
Dolores	0	0	8	0	0	0	0	8	416
Florencio Varela	0	0	30	0	0	0	0	30	1.560
Florentino Ameghino	0	0	8	0	0	0	0	8	416
Gral. Villegas	0	0	65	0	0	0	0	65	3.380
La Plata	0	0	0	0	0	0	0	0	0
Navarro	0	0	15	0	0	0	0	15	780
Nueve de Julio	0	0	48	0	0	0	0	48	2.496
Olavarría	0	0	160	0	0	0	0	160	8.320
Punta Indio	0	0	10	0	0	0	0	10	520
Rauch	0	0	18	0	0	0	0	18	836
San Andrés de Giles	0	0	8	0	0	0	0	8	416
San Fernando	0	0	50	0	0	0	0	50	2.600
Tapalqué	0	0	8	0	0	0	0	8	416
Trimestre II	0	0	357	0	0	0	0	357	18.564
Bahía Blanca	0	0	28	0	0	0	0	28	1.456
Balcarce	0	0	50	0	0	0	0	50	2.600
Castelli	0	0	19	0	0	0	0	19	988
Chascomús	0	0	8	0	0	0	0	8	416
Chivilcoy	0	0	32	0	0	0	0	32	1.664
Coronel Pringles	0	0	24	0	0	0	0	24	1.248
Dolores	0	0	8	0	0	0	0	8	416
Florentino Ameghino	0	0	8	0	0	0	0	8	416

Cuadro 5.- (continuación)

## Buenos Aires

Municipio y trimestre	Viviendas según número de habitaciones							Superficie cubierta m2	
	1	2	3	4	5	6	7 y más		Total
				número					
Gral. Arenales	0	0	8	0	0	0	0	8	416
Gral. Las Heras	0	0	8	0	0	0	0	8	416
La Plata	0	0	0	0	0	0	0	0	0
Lincoln	0	0	48	0	0	0	0	48	2.496
Nueve de Julio	0	0	16	0	0	0	0	16	832
Olavarría	0	0	50	0	0	0	0	50	2.600
Salto	0	0	20	0	0	0	0	20	1.040
Trenque Lauquen	0	0	30	0	0	0	0	30	1.560
Trimestre III	0	115	1.160	249	0	0	0	1.524	88.633
Adolfo González chavez	0	0	0	36	0	0	0	36	2.819
Alberti	0	0	5	0	0	0	0	5	260
Azul	0	10	0	0	0	0	0	10	420
Bahía Blanca	0	0	25	0	0	0	0	25	1.300
Benito Juarez	0	0	50	0	0	0	0	50	2.600
Campana	0	0	80	57	0	0	0	137	9.330
Cañuelas	0	0	168	0	0	0	0	168	10.273
Chacabuco	0	0	50	0	0	0	0	50	2.600
Chivilcoy	0	0	25	0	0	0	0	25	1.200
Colón	0	0	24	0	0	0	0	24	1.248
Florentino Ameghino	0	0	50	0	0	0	0	50	2.600
Gral. Las Heras	0	0	8	0	0	0	0	8	416
Gral. Pueyrredón	0	0	136	0	0	0	0	136	7.344
La Matanza	0	3	92	156	0	0	0	251	17.778
La Plata	0	0	48	0	0	0	0	48	3.158
Lobería	0	0	120	0	0	0	0	120	6.240
Luján	0	0	15	0	0	0	0	15	780
Navarro	0	0	16	0	0	0	0	16	832
Pellegrini	0	0	30	0	0	0	0	30	1.560
Rauch	0	0	8	0	0	0	0	8	416
San Pedro	0	0	150	0	0	0	0	150	8.055
Suipacha	0	90	0	0	0	0	0	90	3.780
Tapalqué	0	12	0	0	0	0	0	12	504
Trenque Lauquen	0	0	60	0	0	0	0	60	3.120

Cuadro 5.- (continuación)

## Buenos Aires

Municipio y trimestre	Viviendas según número de habitaciones							Total	Superficie cubierta m2
	1	2	3	4	5	6	7 y más		
Trimestre IV	0	53	1.558	46	0	0	0	1.657	95.999
Adolfo Alsina	0	0	16	0	0	0	0	16	832
Arrecifes	0	0	8	0	0	0	0	8	416
Bahía Blanca	0	0	100	0	0	0	0	100	5.200
Baradero	0	0	25	0	0	0	0	25	1.300
Bolívar	0	0	40	0	0	0	0	40	2.386
Bragado	0	0	62	0	0	0	0	62	3.224
Chivilcoy	0	0	48	0	0	0	0	48	2.496
Colón	0	0	8	0	0	0	0	8	416
Florentino Ameghino	0	10	0	0	0	0	0	10	420
Gral. Arenales	0	0	8	0	0	0	0	8	416
Gral. Juan Madariaga	0	0	26	0	0	0	0	26	1.299
Gral. Lavalle	0	0	10	0	0	0	0	10	520
Gral. Pueyrredón	0	0	25	0	0	0	0	25	1.300
Junín	0	0	40	0	0	0	0	40	2.080
La Matanza	0	3	164	46	0	0	0	213	14.223
La Plata	0	0	30	0	0	0	0	30	1.560
Marcos Paz	0	0	20	0	0	0	0	20	1.040
Merlo	0	40	40	0	0	0	0	80	6.013
Necochea	0	0	259	0	0	0	0	259	15.063
Nueve de Julio	0	0	8	0	0	0	0	8	416
Pehuajó	0	0	7	0	0	0	0	7	364
Pergamino	0	0	50	0	0	0	0	50	2.600
Pilar	0	0	50	0	0	0	0	50	3.359
Pinamar	0	0	112	0	0	0	0	112	6.648
Quilmes	0	0	160	0	0	0	0	160	9.368
San Fernando	0	0	168	0	0	0	0	168	8.904
Tandil	0	0	74	0	0	0	0	74	4.136

Cuadro 5.- (continuación)

## Catamarca

Municipio y trimestre	Viviendas según número de habitaciones							Total	Superficie cubierta m2
	1	2	3	4	5	6	7 y más		
<b>Total</b>	<b>0</b>	<b>215</b>	<b>190</b>	<b>0</b>	<b>0</b>	<b>0</b>	<b>0</b>	<b>405</b>	<b>23.399</b>
Trimestre I	0	40	0	0	0	0	0	40	2.102
Belén	0	40	0	0	0	0	0	40	2.102
Trimestre II	0	80	70	0	0	0	0	150	8.529
Andalgalá	0	30	0	0	0	0	0	30	1.576
Belén	0	0	25	0	0	0	0	25	1.545
Hualfin	0	20	0	0	0	0	0	20	1.051
Huillapima	0	10	10	0	0	0	0	20	1.143
Recreo	0	20	35	0	0	0	0	55	3.214
San Fernando del Valle de Catama	0	0	0	0	0	0	0	0	0
Trimestre III	0	60	60	0	0	0	0	120	7.222
Huillapima	0	10	10	0	0	0	0	20	1.143
San Fernando del Valle de Catama	0	50	50	0	0	0	0	100	6.079
Trimestre IV	0	35	60	0	0	0	0	95	5.546
Andalgalá	0	15	15	0	0	0	0	30	1.715
Belén	0	0	20	0	0	0	0	20	1.236
Londres	0	0	25	0	0	0	0	25	1.545
Los Varela	0	10	0	0	0	0	0	10	525
San Fernando del Valle de Catama	0	0	0	0	0	0	0	0	0
Saujil	0	10	0	0	0	0	0	10	525



Cuadro 5.- (continuación)

## Corrientes

Municipio y trimestre	Viviendas según número de habitaciones							Total	Superficie cubierta m <sup>2</sup>
	1	2	3	4	5	6	7 y más		
<b>Total</b>	<b>0</b>	<b>0</b>	<b>207</b>	<b>144</b>	<b>0</b>	<b>0</b>	<b>0</b>	<b>351</b>	<b>22.810</b>
Trimestre I	0	0	0	0	0	0	0	0	0
Trimestre II	0	0	0	0	0	0	0	0	0
Trimestre III	0	0	98	65	0	0	0	163	9.294
Corrientes	0	0	98	65	0	0	0	163	9.294
Trimestre IV	0	0	109	79	0	0	0	188	13.516
Corrientes	0	0	83	61	0	0	0	144	11.006
Curuzú Cuatiá	0	0	26	18	0	0	0	44	2.510

Cuadro 5.- (continuación)

## Chaco

Municipio y trimestre	Viviendas según número de habitaciones							Total	Superficie cubierta m2
	1	2	3	4	5	6	7 y más		
<b>Total</b>	<b>209</b>	<b>1.300</b>	<b>145</b>	<b>250</b>	<b>0</b>	<b>0</b>	<b>0</b>	<b>1.904</b>	<b>85.926</b>
Trimestre I	209	0	0	250	0	0	0	459	26.151
Charata	60	0	0	0	0	0	0	60	2.340
Los Frentones	30	0	0	0	0	0	0	30	1.170
Pampa Almirón	25	0	0	0	0	0	0	25	975
Presidencia Roque Sáenz Peña	54	0	0	0	0	0	0	54	2.106
Resistencia	0	0	0	250	0	0	0	250	18.000
Taco Pozo	40	0	0	0	0	0	0	40	1.560
Trimestre II	0	751	85	0	0	0	0	836	34.948
Barranqueras	0	70	0	0	0	0	0	70	2.730
Colonias Unidas	0	15	0	0	0	0	0	15	585
Corzuela	0	0	40	0	0	0	0	40	2.242
Fontana	0	98	45	0	0	0	0	143	7.225
Gancedo	0	15	0	0	0	0	0	15	585
General Pinedo	0	6	0	0	0	0	0	6	234
Juan José Castelli	0	50	0	0	0	0	0	50	1.950
La Leonesa	0	20	0	0	0	0	0	20	780
La Tigra	0	30	0	0	0	0	0	30	1.184
Las Palmas	0	5	0	0	0	0	0	5	195
Los Frentones	0	15	0	0	0	0	0	15	585
Machagai	0	30	0	0	0	0	0	30	1.170
Pampa del Infierno	0	15	0	0	0	0	0	15	585
Presidencia Roque Sáenz Peña	0	180	0	0	0	0	0	180	7.020
Resistencia	0	147	0	0	0	0	0	147	5.733
Tres Isletas	0	55	0	0	0	0	0	55	2.145

Cuadro 5.- (continuación)

## Chaco

Municipio y trimestre	Viviendas según número de habitaciones							Total	Superficie cubierta m2
	1	2	3	4	5	6	7 y más		
				número					
Trimestre III	0	336	0	0	0	0	0	336	13.104
General Pinedo	0	1	0	0	0	0	0	1	39
Isla del Cerrito	0	20	0	0	0	0	0	20	780
La Eduvigis	0	10	0	0	0	0	0	10	390
La Leonesa	0	20	0	0	0	0	0	20	780
Laguna Limpia	0	10	0	0	0	0	0	10	390
Resistencia	0	275	0	0	0	0	0	275	10.725
Trimestre IV	0	213	60	0	0	0	0	273	11.723
Charata	0	0	60	0	0	0	0	60	3.416
General Pinedo	0	70	0	0	0	0	0	70	2.730
Libertador General San Martín	0	18	0	0	0	0	0	18	702
Miraflores	0	30	0	0	0	0	0	30	1.170
Presidencia Roque Sáenz Peña	0	55	0	0	0	0	0	55	2.145
Santa Sylvina	0	40	0	0	0	0	0	40	1.560





Cuadro 5.- (continuación)

## Entre Ríos

Municipio y trimestre	Viviendas según número de habitaciones							Total	Superficie cubierta m2
	1	2	3	4	5	6	7 y más		
<b>Total</b>	<b>0</b>	<b>309</b>	<b>69</b>	<b>0</b>	<b>0</b>	<b>0</b>	<b>0</b>	<b>378</b>	<b>17.535</b>
Trimestre I	0	31	0	0	0	0	0	31	1.640
Diamante	0	11	0	0	0	0	0	11	440
Ibicuy	0	20	0	0	0	0	0	20	1.200
Trimestre II	0	92	20	0	0	0	0	112	5.712
Concordia	0	32	0	0	0	0	0	32	1.472
Galeguaychú	0	30	20	0	0	0	0	50	2.740
Paraná	0	30	0	0	0	0	0	30	1.500
Trimestre III	0	30	47	0	0	0	0	77	3.930
Paraná	0	0	47	0	0	0	0	47	2.820
San José de Feliciano	0	30	0	0	0	0	0	30	1.110
Trimestre IV	0	156	2	0	0	0	0	158	6.253
Alcaráz	0	15	0	0	0	0	0	15	555
Cerrito	0	33	0	0	0	0	0	33	1.221
Concepción del Uruguay	0	12	2	0	0	0	0	14	730
Concordia	0	0	0	0	0	0	0	0	0
Conscripto Bernardi	0	12	0	0	0	0	0	12	444
Federación	0	10	0	0	0	0	0	10	370
Federal	0	6	0	0	0	0	0	6	222
La Paz	0	10	0	0	0	0	0	10	370
Paraná	0	7	0	0	0	0	0	7	259
Rosario del Tala	0	10	0	0	0	0	0	10	370
Sauce de Luna	0	10	0	0	0	0	0	10	370
Tabossi	0	10	0	0	0	0	0	10	370
Ubajay	0	15	0	0	0	0	0	15	750
Villaguay	0	6	0	0	0	0	0	6	222



Cuadro 5.- (continuación)

## Jujuy

Municipio y trimestre	Viviendas según número de habitaciones							Total	Superficie cubierta m <sup>2</sup>
	1	2	3	4	5	6	7 y más		
<b>Total</b>	<b>0</b>	<b>276</b>	<b>184</b>	<b>0</b>	<b>0</b>	<b>0</b>	<b>0</b>	<b>460</b>	<b>31.147</b>
Trimestre I	0	65	48	0	0	0	0	113	7.384
Palpalá	0	65	0	0	0	0	0	65	3.487
San Salvador de Jujuy	0	0	48	0	0	0	0	48	3.897
Trimestre II	0	48	32	0	0	0	0	80	5.544
San Salvador de Jujuy	0	48	32	0	0	0	0	80	5.544
Trimestre III	0	50	16	0	0	0	0	66	4.048
San Salvador de Jujuy	0	50	16	0	0	0	0	66	4.048
Trimestre IV	0	113	88	0	0	0	0	201	14.171
San Salvador de Jujuy	0	113	88	0	0	0	0	201	14.171

Cuadro 5.- (continuación)

## La Pampa

Municipio y trimestre	Viviendas según número de habitaciones							Total	Superficie cubierta m2
	1	2	3	4	5	6	7 y más		
<b>Total</b>	<b>182</b>	<b>365</b>	<b>183</b>	<b>0</b>	<b>0</b>	<b>0</b>	<b>0</b>	<b>730</b>	<b>36.797</b>
Trimestre I	42	83	44	0	0	0	0	169	8.617
Anguil	0	2	0	0	0	0	0	2	102
Colonia 25 de Mayo	2	6	5	0	0	0	0	13	690
Santa Rosa	31	61	34	0	0	0	0	126	6.366
Trenel	8	12	4	0	0	0	0	24	1.156
Villa Mirasol	1	2	1	0	0	0	0	4	303
Trimestre II	15	6	5	0	0	0	0	26	1.171
Coronel Hilario Lagos	10	3	5	0	0	0	0	18	833
General Pico	5	3	0	0	0	0	0	8	338
Trimestre III	4	11	7	0	0	0	0	22	1.143
General San Martín	4	11	7	0	0	0	0	22	1.143
Trimestre IV	121	265	127	0	0	0	0	513	25.866
Colonia 25 de Mayo	7	12	3	0	0	0	0	22	1.057
General Pico	40	80	40	0	0	0	0	160	8.040
Intendente Alvear	0	1	0	0	0	0	0	1	51
Macachín	3	42	10	0	0	0	0	55	2.873
Quemú Quemú	13	5	7	0	0	0	0	25	1.170
Santa Rosa	51	101	56	0	0	0	0	208	10.510
Toay	7	24	11	0	0	0	0	42	2.165

Cuadro 5.- (continuación)

## La Rioja

Municipio y trimestre	Viviendas según número de habitaciones							Total	Superficie cubierta m2
	1	2	3	4	5	6	7 y más		
<b>Total</b>	<b>0</b>	<b>394</b>	<b>26</b>	<b>0</b>	<b>0</b>	<b>0</b>	<b>0</b>	<b>420</b>	<b>22.147</b>
Trimestre I	0	0	0	0	0	0	0	0	0
Trimestre II	0	0	0	0	0	0	0	0	0
Trimestre III	0	0	0	0	0	0	0	0	0
Trimestre IV	0	394	26	0	0	0	0	420	22.147
Chemical	0	12	0	0	0	0	0	12	600
La Rioja	0	372	21	0	0	0	0	393	20.835
Vinchina	0	10	5	0	0	0	0	15	712

Cuadro 5.- (continuación)

## Mendoza

Municipio y trimestre	Viviendas según número de habitaciones							Total	Superficie cubierta m2
	1	2	3	4	5	6	7 y más		
<b>Total</b>	<b>380</b>	<b>3.483</b>	<b>1.105</b>	<b>0</b>	<b>0</b>	<b>0</b>	<b>0</b>	<b>4.968</b>	<b>297.929</b>
Trimestre I	60	276	45	0	0	0	0	381	21.900
General Alvear	0	36	0	0	0	0	0	36	1.913
Godoy Cruz	0	10	39	0	0	0	0	49	3.218
Guaymallén	60	9	0	0	0	0	0	69	3.841
Junín	0	78	0	0	0	0	0	78	4.117
Las Heras	0	5	0	0	0	0	0	5	278
Lavalle	0	41	0	0	0	0	0	41	2.436
Maipú	0	26	0	0	0	0	0	26	1.404
Mendoza	0	22	6	0	0	0	0	28	2.008
San Rafael	0	19	0	0	0	0	0	19	1.062
Tunuyán	0	16	0	0	0	0	0	16	928
Tupungato	0	14	0	0	0	0	0	14	695
Trimestre II	131	1.073	247	0	0	0	0	1.451	83.040
General Alvear	0	16	0	0	0	0	0	16	480
Godoy Cruz	0	285	125	0	0	0	0	410	26.467
Guaymallén	0	15	0	0	0	0	0	15	802
Junín	0	45	0	0	0	0	0	45	2.601
La Paz	0	72	0	0	0	0	0	72	3.824
Las Heras	0	183	0	0	0	0	0	183	9.806
Lavalle	51	16	20	0	0	0	0	87	4.538
Maipú	0	81	0	0	0	0	0	81	4.448
Malargüe	11	6	0	0	0	0	0	17	726
Mendoza	7	180	102	0	0	0	0	289	19.061
Rivadavia	0	25	0	0	0	0	0	25	1.335
San Martín	26	43	0	0	0	0	0	69	3.269
San Rafael	36	13	0	0	0	0	0	49	2.023
Tunuyán	0	89	0	0	0	0	0	89	3.382
Tupungato	0	4	0	0	0	0	0	4	278

Cuadro 5.- (continuación)

## Mendoza

Municipio y trimestre	Viviendas según número de habitaciones							Superficie cubierta m2	
	1	2	3	4	5	6	7 y más		Total
	número								
Trimestre III	189	1.679	681	0	0	0	0	2.549	157.265
General Alvear	88	324	0	0	0	0	0	412	24.080
Godoy Cruz	0	241	124	0	0	0	0	365	23.384
Guaymallén	0	240	7	0	0	0	0	247	14.147
Las Heras	0	240	66	0	0	0	0	306	19.937
Lavalle	43	0	0	0	0	0	0	43	1.505
Luján de Cuyo	58	327	242	0	0	0	0	627	39.502
Maipú	0	39	96	0	0	0	0	135	8.626
Malargüe	0	0	33	0	0	0	0	33	2.605
Mendoza	0	28	15	0	0	0	0	43	3.483
San Martín	0	8	66	0	0	0	0	74	4.990
San Rafael	0	191	28	0	0	0	0	219	12.098
Tupungato	0	41	4	0	0	0	0	45	2.908
Trimestre IV	0	455	132	0	0	0	0	587	35.724
General Alvear	0	35	0	0	0	0	0	35	1.873
Guaymallén	0	19	50	0	0	0	0	69	5.712
Junín	0	27	0	0	0	0	0	27	1.510
Las Heras	0	120	0	0	0	0	0	120	7.466
Lavalle	0	0	16	0	0	0	0	16	1.120
Maipú	0	89	0	0	0	0	0	89	4.955
Mendoza	0	43	0	0	0	0	0	43	2.505
Rivadavia	0	27	0	0	0	0	0	27	1.719
San Carlos	0	21	0	0	0	0	0	21	1.378
San Martín	0	42	66	0	0	0	0	108	5.693
San Rafael	0	18	0	0	0	0	0	18	981
Tunuyán	0	14	0	0	0	0	0	14	812



Cuadro 5.- (continuación)

## Misiones

Municipio y trimestre	Viviendas según número de habitaciones							Total	Superficie cubierta m2
	1	2	3	4	5	6	7 y más		
<b>Total</b>	<b>0</b>	<b>719</b>	<b>679</b>	<b>0</b>	<b>0</b>	<b>0</b>	<b>0</b>	<b>1.398</b>	<b>102.511</b>
Trimestre I	0	66	54	0	0	0	0	120	8.640
Apóstoles	0	20	20	0	0	0	0	40	2.923
Posadas	0	16	34	0	0	0	0	50	4.084
Santo Pipó	0	30	0	0	0	0	0	30	1.633
Trimestre II	0	35	0	0	0	0	0	35	1.982
Apóstoles	0	0	0	0	0	0	0	0	0
Leandro N. Alem	0	25	0	0	0	0	0	25	1.521
Posadas	0	0	0	0	0	0	0	0	0
Puerto Esperanza	0	10	0	0	0	0	0	10	461
Trimestre III	0	136	240	0	0	0	0	376	28.588
Leandro N. Alem	0	24	36	0	0	0	0	60	14.671
Oberá	0	72	108	0	0	0	0	180	4.743
Posadas	0	40	60	0	0	0	0	100	7.514
Puerto Iguazú	0	0	36	0	0	0	0	36	1.660
Trimestre IV	0	482	385	0	0	0	0	867	63.301
Apóstoles	0	56	54	0	0	0	0	110	8.289
Campo Grande	0	35	0	0	0	0	0	35	1.961
Candelaria	0	36	54	0	0	0	0	90	7.049
Eldorado	0	70	15	0	0	0	0	85	5.636
Garupá	0	36	54	0	0	0	0	90	7.018
Jardín América	0	79	0	0	0	0	0	79	4.561
Montecarlo	0	10	0	0	0	0	0	10	461
Oberá	0	60	0	0	0	0	0	60	3.672
Posadas	0	72	208	0	0	0	0	280	23.034
San José	0	8	0	0	0	0	0	8	396
Santa Ana	0	20	0	0	0	0	0	20	1.224

Cuadro 5.- (continuación)

## Neuquén

Municipio y trimestre	Viviendas según número de habitaciones							Total	Superficie cubierta m2
	1	2	3	4	5	6	7 y más		
<b>Total</b>	<b>22</b>	<b>249</b>	<b>89</b>	<b>0</b>	<b>0</b>	<b>0</b>	<b>0</b>	<b>360</b>	<b>19.060</b>
Trimestre I	0	1	0	0	0	0	0	1	43
Neuquén	0	1	0	0	0	0	0	1	43
Trimestre II	0	73	18	0	0	0	0	91	4.597
Las Lajas	0	30	0	0	0	0	0	30	944
Neuquén	0	32	18	0	0	0	0	50	3.108
Zapala	0	11	0	0	0	0	0	11	545
Trimestre III	0	83	65	0	0	0	0	148	9.085
Andacollo	0	5	0	0	0	0	0	5	248
Barrancas	0	5	0	0	0	0	0	5	248
Buta Ranquil	0	5	0	0	0	0	0	5	248
Chos Malal	0	48	62	0	0	0	0	110	7.111
Loncopué	0	5	0	0	0	0	0	5	248
Neuquén	0	1	0	0	0	0	0	1	61
Taquimilán	0	5	0	0	0	0	0	5	248
Tricao Malal	0	6	1	0	0	0	0	7	371
Villa El Chocón	0	3	2	0	0	0	0	5	302

Cuadro 5.- (continuación)

## Neuquén

Municipio y trimestre	Viviendas según número de habitaciones							Total	Superficie cubierta m <sup>2</sup>
	1	2	3	4	5	6	7 y más		
Trimestre IV	22	92	6	0	0	0	0	120	5.335
Andacollo	5	0	0	0	0	0	0	5	60
Buta Ranquil	0	10	0	0	0	0	0	10	496
Chos Malal	0	5	0	0	0	0	0	5	248
El Cholar	0	10	0	0	0	0	0	10	496
El Hucu	0	5	0	0	0	0	0	5	248
Huinganco	0	10	0	0	0	0	0	10	496
Las Ovejas	0	10	0	0	0	0	0	10	496
Loncopué	0	5	0	0	0	0	0	5	248
Los Miches	0	10	0	0	0	0	0	10	496
Neuquén	1	9	0	0	0	0	0	10	456
Picún Leufú	0	2	0	0	0	0	0	2	98
Rincón de los sauces	5	11	0	0	0	0	0	16	658
Senillosa	11	0	0	0	0	0	0	11	132
Villa La Angostura	0	0	6	0	0	0	0	6	459
Zapala	0	5	0	0	0	0	0	5	248

Cuadro 5.- (continuación)

## Río Negro

Municipio y trimestre	Viviendas según número de habitaciones							Superficie cubierta m2	
	1	2	3	4	5	6	7 y más		Total
	número								
<b>Total</b>	<b>0</b>	<b>909</b>	<b>29</b>	<b>0</b>	<b>0</b>	<b>0</b>	<b>0</b>	<b>938</b>	<b>44.676</b>
Trimestre I	0	36	14	0	0	0	0	50	2.702
Catriel	0	20	0	0	0	0	0	20	945
Cipolletti	0	0	14	0	0	0	0	14	816
Viedma	0	16	0	0	0	0	0	16	941
Trimestre II	0	150	0	0	0	0	0	150	7.088
Catriel	0	40	0	0	0	0	0	40	1.890
Río Colorado	0	30	0	0	0	0	0	30	1.418
Viedma	0	40	0	0	0	0	0	40	1.890
Villa Regina	0	40	0	0	0	0	0	40	1.890
Trimestre III	0	190	15	0	0	0	0	205	9.689
Chichinales	0	30	0	0	0	0	0	30	1.418
Chimpay	0	30	0	0	0	0	0	30	1.418
Choele Choel	0	30	0	0	0	0	0	30	1.418
General Fernández Oro	0	30	0	0	0	0	0	30	1.418
General Roca	0	40	0	0	0	0	0	40	1.890
Luis Beltrán	0	30	0	0	0	0	0	30	1.418
Mainqué	0	0	15	0	0	0	0	15	709
Trimestre IV	0	533	0	0	0	0	0	533	25.197
Campo Grande	0	30	0	0	0	0	0	30	1.419
Cinco Saltos	0	60	0	0	0	0	0	60	2.836
Cipolletti	0	156	0	0	0	0	0	156	7.374
General Enrique Godoy	0	15	0	0	0	0	0	15	710
General Roca	0	93	0	0	0	0	0	93	4.396
Ingeniero Jacobacci	0	25	0	0	0	0	0	25	1.182
Maquinchao	0	10	0	0	0	0	0	10	473
San Antonio Oeste	0	66	0	0	0	0	0	66	3.120
Viedma	0	38	0	0	0	0	0	38	1.796
Villa Regina	0	40	0	0	0	0	0	40	1.891

Cuadro 5.- (continuación)

## Salta

Municipio y trimestre	Viviendas según número de habitaciones							Total	Superficie cubierta m <sup>2</sup>
	1	2	3	4	5	6	7 y más		
<b>Total</b>	<b>0</b>	<b>0</b>	<b>552</b>	<b>1.461</b>	<b>0</b>	<b>0</b>	<b>0</b>	<b>2.013</b>	<b>113.493</b>
Trimestre I	0	0	79	20	0	0	0	99	4.818
Cerrillos	0	0	30	20	0	0	0	50	2.541
Guachipas	0	0	30	0	0	0	0	30	1.394
Tolar Grande	0	0	4	0	0	0	0	4	186
Vaqueros	0	0	15	0	0	0	0	15	697
Trimestre II	0	0	335	628	0	0	0	963	51.538
Aguaray	0	0	40	30	0	0	0	70	3.545
Cerrillos	0	0	0	48	0	0	0	48	2.753
Chicoana	0	0	0	80	0	0	0	80	4.589
Colonia Santa Rosa	0	0	0	60	0	0	0	60	3.442
El Galpón	0	0	30	0	0	0	0	30	1.394
El Quebrachal	0	0	10	0	0	0	0	10	465
General Mosconi	0	0	60	0	0	0	0	60	2.788
Guachipas	0	0	30	0	0	0	0	30	1.394
Joaquín V. González	0	0	10	0	0	0	0	10	465
Orán	0	0	75	250	0	0	0	325	17.825
Pichanal	0	0	0	60	0	0	0	60	3.442
Rosario de la Frontera	0	0	60	0	0	0	0	60	2.788
Tartagal	0	0	20	100	0	0	0	120	6.648

Cuadro 5.- (continuación)

## Salta

Municipio y trimestre	Viviendas según número de habitaciones							Superficie cubierta m2	
	1	2	3	4	5	6	7 y más		Total
				número					
Trimestre III	0	0	127	743	0	0	0	870	52.719
Cachi	0	0	50	0	0	0	0	50	2.739
Colonia Santa Rosa	0	0	0	60	0	0	0	60	3.442
El Quebrachal	0	0	4	0	0	0	0	4	186
Embarcación	0	0	0	18	0	0	0	18	1.032
General Güemes	0	0	0	60	0	0	0	60	3.442
General Mosconi	0	0	30	20	0	0	0	50	2.541
Hipólito Yrigoyen	0	0	0	25	0	0	0	25	1.434
Las Lajitas	0	0	3	0	0	0	0	3	139
Pichanal	0	0	0	60	0	0	0	60	3.442
Profesor Salvador Mazza	0	0	0	20	0	0	0	20	1.147
Rosario de la Frontera	0	0	0	60	0	0	0	60	3.442
Salta	0	0	0	300	0	0	0	300	20.991
San Carlos	0	0	10	0	0	0	0	10	465
Tartagal	0	0	30	120	0	0	0	150	8.277
Trimestre IV	0	0	11	70	0	0	0	81	4.418
El Potrero	0	0	0	10	0	0	0	10	465
La Viña	0	0	11	0	0	0	0	11	511
Las Lajitas	0	0	0	60	0	0	0	60	3.442

Cuadro 5.- (continuación)

## San Juan

Municipio y trimestre	Viviendas según número de habitaciones							Total	Superficie cubierta m2
	1	2	3	4	5	6	7 y más		
<b>Total</b>	<b>0</b>	<b>341</b>	<b>279</b>	<b>310</b>	<b>0</b>	<b>0</b>	<b>0</b>	<b>930</b>	<b>55.955</b>
Trimestre I	0	0	0	0	0	0	0	0	0
Trimestre II	0	0	0	0	0	0	0	0	0
Trimestre III	0	148	279	196	0	0	0	623	38.523
Caucete	0	0	68	0	0	0	0	68	4.296
Chimbas	0	0	0	100	0	0	0	100	6.327
Iglesias	0	32	0	0	0	0	0	32	1.843
Jáchal	0	0	115	0	0	0	0	115	6.355
Pocito	0	116	0	0	0	0	0	116	6.390
Rivadavia	0	0	0	96	0	0	0	96	6.107
San Juan	0	0	96	0	0	0	0	96	7.205
Trimestre IV	0	193	0	114	0	0	0	307	17.432
Calingasta	0	10	0	0	0	0	0	10	633
Chimbas	0	100	0	0	0	0	0	100	5.331
San Juan	0	0	0	114	0	0	0	114	6.879
San Martín	0	83	0	0	0	0	0	83	4.589





Cuadro 5.- (continuación)

## Santa Cruz

Municipio y trimestre	Viviendas según número de habitaciones							Total	Superficie cubierta m2
	1	2	3	4	5	6	7 y más		
<b>Total</b>	0	253	107	12	0	0	0	372	21.594
Trimestre I	0	63	29	0	0	0	0	92	4.659
Gobernador Gregores	0	23	17	0	0	0	0	40	1.361
Río Gallegos	0	40	12	0	0	0	0	52	3.298
Trimestre II	0	46	15	0	0	0	0	61	4.026
Río Gallegos	0	46	15	0	0	0	0	61	4.026
Trimestre III	0	11	39	12	0	0	0	62	4.561
Río Gallegos	0	11	39	12	0	0	0	62	4.561
Trimestre IV	0	133	24	0	0	0	0	157	8.348
Caleta Olivia	0	109	16	0	0	0	0	125	6.613
Pico Truncado	0	24	8	0	0	0	0	32	1.735

Cuadro 5.- (continuación)

## Santa Fe

Municipio y trimestre	Viviendas según número de habitaciones							Superficie cubierta m2	
	1	2	3	4	5	6	7 y más		Total
<b>Total</b>	<b>61</b>	<b>214</b>	<b>154</b>	<b>2</b>	<b>0</b>	<b>0</b>	<b>0</b>	<b>431</b>	<b>24.348</b>
Trimestre I	0	0	0	0	0	0	0	0	0
Trimestre II	26	104	91	2	0	0	0	223	12.775
Cañada de Gómez	0	9	5	0	0	0	0	14	808
Firmat	0	6	6	0	0	0	0	12	718
Frontera	0	8	4	0	0	0	0	12	688
Las Rosas	0	0	8	2	0	0	0	10	554
Rafaela	0	13	7	0	0	0	0	20	683
Reconquista	12	0	0	0	0	0	0	12	517
Rosario	2	48	46	0	0	0	0	96	6.285
Rufino	0	10	6	0	0	0	0	16	928
San Carlos Centro	0	4	4	0	0	0	0	8	479
San Justo	12	0	0	0	0	0	0	12	465
Sunchales	0	6	5	0	0	0	0	11	650
Trimestre III	0	14	6	0	0	0	0	20	1.138
Esperanza	0	14	6	0	0	0	0	20	1.138

Cuadro 5.- (continuación)

Municipio y trimestre	Santa Fe								Superficie cubierta m2
	Viviendas según número de habitaciones								
	1	2	3	4	5	6	7 y más	Total	
número									
Trimestre IV	35	96	57	0	0	0	0	188	10.435
Arroyo Seco	0	7	4	0	0	0	0	11	636
Avellaneda	0	6	4	0	0	0	0	10	584
Calchaquí	0	5	3	0	0	0	0	8	464
Casilda	0	12	8	0	0	0	0	20	1.168
Ceres	0	10	10	0	0	0	0	20	1.197
Gálvez	9	0	0	0	0	0	0	9	388
Las Rosas	0	8	2	0	0	0	0	10	555
Puerto General San Martín	16	0	0	0	0	0	0	16	787
Rafaela	10	0	0	0	0	0	0	10	388
San Cristóbal	0	9	4	0	0	0	0	13	741
San Javier	0	4	3	0	0	0	0	7	412
San Jorge	0	3	1	0	0	0	0	4	225
Vera	0	12	8	0	0	0	0	20	1.168
Villa Cañas	0	14	6	0	0	0	0	20	1.138
Villa Ocampo	0	6	4	0	0	0	0	10	584

Cuadro 5.- (continuación)

## Santiago del Estero

Municipio y trimestre	Viviendas según número de habitaciones							Total	Superficie cubierta m <sup>2</sup>
	1	2	3	4	5	6	7 y más		
<b>Total</b>	0	69	187	164	24	0	0	<b>444</b>	<b>34.608</b>
Trimestre I	0	0	6	24	0	0	0	30	1.586
Santiago del Estero	0	0	6	24	0	0	0	30	1.586
Trimestre II	0	46	104	26	16	0	0	192	11.537
La Banda	0	0	4	20	16	0	0	40	2.564
Santiago del Estero	0	46	100	6	0	0	0	152	8.973
Trimestre III	0	0	17	67	0	0	0	84	4.974
Santiago del Estero	0	0	17	67	0	0	0	84	4.974
Trimestre IV	0	23	60	47	8	0	0	138	16.511

Cuadro 5.- (continuación)

## Tierra del Fuego

Municipio y trimestre	Viviendas según número de habitaciones							Total	Superficie cubierta m <sup>2</sup>
	1	2	3	4	5	6	7 y más		
<b>Total</b>	40	0	0	0	0	0	0	40	120
Trimestre I	0	0	0	0	0	0	0	0	0
Trimestre II	0	0	0	0	0	0	0	0	0
Trimestre III	0	0	0	0	0	0	0	0	0
Trimestre IV	40	0	0	0	0	0	0	40	120
Río Grande	40	0	0	0	0	0	0	40	120

