

CENSO ESCOLAR NACIONAL



CORRESPONDIENTE A FINES DE 1883 Y PRINCIPIOS DE 1884

8194

LEVANTADO BAJO LA SUPERINTENDENCIA ADMINISTRATIVA
DE LA
COMISION NACIONAL DE EDUCACION

COMPUESTA ENTONCES DE LOS SEÑORES:

DOCTOR BENJAMIN ZORRILLA, Presidente.

Dr. D. Miguel Goyena	Vocal	Dr. D. Julio Fonrouge	Inspector
» Márcos Sastre	»	» » Alberto Larroque	»
» » José A. Wilde	»	» Carlos Guido y Spano	»
» Federico de la Barra	»	» José Hernandez	»

Y COMPILADO BAJO LA DIRECCION

DE

Francisco Latzina

Jefe de la Oficina Central del Censo



TOMO I



1578—Talleres de LA TRIBUNA NACIONAL, Bolivar 38



CONSIDERACIONES GENERALES SOBRE ESTE CENSO

Antes de presentar al lector los resultados generales de este empadronamiento, de entrar en comparaciones y de sacar las consecuencias que de ellas se desprenden, diré que la elaboración estadística del material, que el recuento por una parte, y las indagaciones concernientes á la organización de las escuelas, por otra, me han suministrado, dió margen á la formación de dos volúmenes de contenido bien distinto, á saber: el Censo de la población escolar y la Estadística de las escuelas.

Para completar el cuadro de las condiciones en que se hallaba la instrucción, en la República Argentina, á principios de 1884, he creído útil agregar en un tercer tomo toda la legislación y las disposiciones gubernativas de carácter orgánico en lo concerniente á instrucción pública, que se han dictado desde la época en que la Confederación volvió á reconstituirse, hasta nuestros días. Figuran, además, en este último tomo, la Ley y el Decreto de Censo, como asimismo todos los antecedentes administrativos y procedimientos técnicos del empadronamiento.

El presente primer tomo trata solo del Censo de la población escolar, y abarca, en sus distintos cuadros, las siguientes materias:

- 1^a La población escolar, en general, por sexos.
- 2^a Los alfabetos de la población escolar, por edades y sexos.
- 3^a Los semi-alfabetos, por edades y sexos.
- 4^a Los analfabetos, por edades y sexos.
- 5^a La nacionalidad de la población escolar.
- 6^a La población escolar que aprendió á leer y escribir, ó á leer solo, *en el país*, por nacionalidades y sexos.
- 7^a La población escolar que aprendió á leer y escribir, ó á leer solo, *en el exterior*, por sexos.
- 8^a Los analfabetos, por nacionalidades y sexos.
- 9^a La población escolar que aprendió á leer y escribir, ó á leer solo, *en escuelas fiscales*, por sexos.
- 10^a La población escolar que aprendió á leer y escribir, ó á leer solo, *en escuelas particulares*, por sexos.
- 11^a La población escolar que aprendió á leer y escribir, ó á leer solo, *en su domicilio*, por sexos.
- 12^a La asistencia á las escuelas, en general, por edades y sexos.
- 13^a La asistencia á las escuelas fiscales, en general, por sexos.
- 14^a La asistencia á las escuelas nacionales, en particular, por sexos.
- 15^a La asistencia á las escuelas particulares, por sexos.
- 16^a Los huérfanos y su asistencia á la escuela, por sexos.

17^a Los alfabetos y las escuelas en que aprendieron, con designacion de los que aprendieron en escuelas fiscales en general, en escuelas nacionales, en escuelas privadas, del país, en su domicilio y en el exterior, por sexos.

18^a Resúmen general de los cuadros 1 á 17, en cifras absolutas.

19^a Resúmen general de los cuadros 1 á 17, en cifras relativas.

Ya en 1872 se levantó un Censo Escolar en la Provincia de Buenos Aires, y posteriormente en 1876, uno en toda la República; pero ambas operaciones no eran, por decirlo así, más que ensayos, cuyos resultados no vieron la luz sinó fragmentariamente.

En el Censo de 1876, figura la poblacion escolar, no como el resultado de un recuento sistemáticamente practicado, sinó como el producto de un cálculo efectuado sobre la base de los niños comprendidos, segun el Censo General de poblacion de 1869, entre los 6 y los 14 años. La razon del crecimiento anual que el autor del Censo mencionado asignaba á la poblacion de cada Provincia, formaba el elemento de cálculo que debia constatar el aumento de las cifras de 1876 respecto á las homólogas de 1869.

Aquí, como se ve, no se trata, pues, de un Censo en la legítima acepcion de la palabra, sinó de un cómputo conjetural, cuyas cifras no pueden gozar sinó de un valor enteramente relativo.

La razon del crecimiento de nuestra poblacion, deducida de las cifras absolutas que ésta arroja en dos ó más épocas distintas, no tiene entre nosotros valor inductivo alguno, por la sencilla razon de que nuestra poblacion no crece con arreglo á una ley fija.

En efecto, el crecimiento de la poblacion de la República se compone de dos factores: el crecimiento vegetativo, ó sea el exceso de los nacimientos sobre las defunciones, y el crecimiento migratorio, ó sea el exceso de los inmigrantes y pasajeros que entran, sobre los emigrantes y pasajeros que salen. El primero de estos factores es más constante, más sujeto á una ley natural fija que el segundo, que depende siempre de las muy variables condiciones sociales, económicas é higiénicas en que se encuentran respectivamente los países de salida y de arribo de las corrientes migratorias.

Mientras entre nosotros reine la paz y el orden, con su séquito de beneficios económicos, y el estado de la salud pública no deje nada que desear, y mientras en Europa haya amagos de crisis industriales, ó de guerra, y á la vez varias calamidades físicas aumenten el malestar de las clases menesterosas, sucederá que la inmigracion á nuestro país, como á todos los demás países que puedan recibir el exceso de las poblaciones europeas, será considerable, al paso que tendrá lugar precisamente lo contrario, tan pronto como algunas de las condiciones arriba enumeradas, ó todas ellas, inviertan su carácter y modo de sér, respecto á las migraciones.

Las razones del crecimiento que dá el Censo de 1869, no tienen, pues, más valor que el que la deduccion les ha dado; es decir, para apreciar nuestros progresos en los tiempos anteriores á 1869, pero de ninguna manera para calcular el estado de la poblacion en tiempos posteriores á aquel Censo.

Las cifras del Censo de 1876, deben, por consiguiente, mirarse con desconfianza en la parte en que no proceden directamente de un recuento regular.

En 1872, parece que hubo en la Provincia de Buenos Aires un empadronamiento en toda forma, y las cifras que éste arroja, son, por consiguiente, tambien más fidedignas para objetos de comparacion que las de 1876.

El empadronamiento que se efectuó bajo mi direccion á fines de 1883 y principios de 1884 (del 25 de Diciembre al 10 de Enero) ha dado, en general, resultados satisfactorios en lo concerniente á la exactitud y la plenitud de las cifras, y solo tengo que lamentar

que dos Provincias, Buenos Aires y Santa-Fé, las que en esta circunstancia debieran haber tenido más interés que ninguna otra de las partes componentes de la República, en suministrar á la compilacion datos completos y exactos, para patentizar en la forma más sintética posible sus progresos, hayan sido precisamente las que dieron los resultados menos satisfactorios.

En la Provincia de Buenos Aires hay 9 Partidos en los que nadie se preocupó en lo más mínimo del Censo Escolar, ni nadie se tomó el trabajo de remitir al Comisario del Censo de la Provincia un solo dato sobre este particular.

Estos partidos son: Las Conchas, Necochea, Nueve de Julio, Patagones, Pueyrredon, Rauch, Rojas, Tres Arroyos y Vecino.

En la Provincia de Santa-Fé hubo dificultades análogas. En algunos departamentos se procedió meses despues del tiempo señalado al empadronamiento de la poblacion escolar, y esa tarea, así tardía como era, se desempeñó con negligencia y á mi modo de ver de una manera incompleta, porque tengo motivos para creer que la cifra total de la poblacion escolar es mayor que la señalada en este Censo. (*)

En las demás Provincias y en la Capital de la República, se levantó el Censo en condiciones regulares, por lo cual juzgo sus cifras completamente fidedignas.

En operaciones estadísticas de esta clase se tiene un control para examinar la verosimilitud de los resultados generales, en la armonia que deben guardar entre sí los detalles en todas sus combinaciones. Lo único que no puede comprobarse, ni á la vista de los

* Estoy muy lejos de participar de la risueña aritmética que el señor Jonas Larguía, Jefe de la Oficina de Estadística General de la Provincia de Santa-Fé, aplica al crecimiento de la poblacion santafecina.

En efecto, el Sr. Larguía dice en el tomo 1^o del Registro Estadístico de la Provincia de Santa-Fé, correspondiente al año 1882, página 43, que al terminar el año 1858 la poblacion era de 41,261 habitantes, y que, comparada esta cifra con la de 89,117 que arroja el Censo de 1869, resulta un aumento de 47,856 habitantes (cierto) equivalente á un aumento decenal de 215 0/0, ó sea á uno anual de 21,5, lo cual no es cierto, porque 47,856 no es el 215 0/0 de 41,261, sino el 116 0/0, como resulta de la division de 47.856,600 por 41,261.

Ahora, si el lapso transcurrido entre fines de 1858 y fines de 1869 fuese de 10 años, lo cual no es cierto, porque es de 11 años, el aumento anual sería de 11,6 0/0 en vez de 21,5 0/0; pero como el intervalo aludido es de 11 años, y no de 10, resulta que el aumento anual no es ni siquiera de 11,6 0/0, sino solo de 10,5 0/0; es decir, menos de la mitad del hallado por el Sr. Larguía.

Pero admitamos la errónea razon del crecimiento de la poblacion de la Provincia de Santa-Fé, que ha hallado el Sr. Larguía; es decir, 21,5 0/0 anuales; entonces resulta que en los 13 años transcurridos desde fines de 1869 hasta fines de 1882, la poblacion de 1869, ó sea la de 89,117 habitantes, ha crecido en un 280 0/0, ó sea en 249,527 habitantes (cifra á todas luces inverosímil), que agregados á los 89,117 primitivos, darian para fines de 1882, ó principios de 1883, una poblacion total de la Provincia de Santa-Fé de 338,644 habitantes, cifra mayor de 64,656 que la de 273,988 hallada por el Sr. Larguía en la página 44.

Si en cambio se admite la razon del crecimiento que realmente se desprende de la comprobacion de las cifras de poblacion de 1858 y 1869; es decir, el 10,5 0/0 anuales, resulta que en los 13 años arriba mencionados los primitivos 89,117 han aumentado en 136 0/0, ó sea en 121,199, que, agregados á los 89,117, dan solo 210,316, cifra menor en 63,672 que la de 273,988 hallada por el Sr. Larguía.

El Sr. Larguía ha calculado, pues, mal la razon del crecimiento y el crecimiento mismo, porque ha calculado con entusiasmo, sentimiento sin duda muy laudable en materias de patriotismo, pero de erróneas consecuencias en aritmética y estadística.

Si la cifra del Sr. Larguía fuera cierta, la poblacion escolar de la Provincia debería ser alrededor de 54,798 niños de ambos sexos, (el 20 0/0 de la poblacion total) y entonces resultaria que esta Provincia, la segunda en riquezas y progresos materiales de todo género, ocupa, con excepcion de Santiago, el último peldaño en la escala de la instruccion popular, lo cual me resisto á creer que sea cierto.

La Memoria de la Inspeccion de Escuelas de la Provincia de Santa-Fé dá para 1882, 6,564 niños de ambos sexos como frecuentando las escuelas tanto fiscales como particulares. Esa suma es apenas el 12 0/0 de los niños que, segun la cifra de la poblacion total que consigna en su Registro Estadístico el Sr. Larguía, se halla en edad de frecuentar las Escuelas. Con excepcion de Santiago, todas las demás Provincias pueden ostentar cifras mayores que ésta.

Yo reputo hasta la cifra de 210,316 exagerada como número de habitantes de la Provincia de Santa-Fé, á principios de 1883, y concedo cuando más que la poblacion se haya duplicado en el lapso de 14 años transcurridos desde 1869 hasta 1883.

La Provincia de Santa-Fé no se halla hasta aquí en condiciones mejores para duplicar su poblacion en menos tiempo que la Provincia de Buenos Aires, la cual necesita 18,5 años para conseguir este resultado, y sin embargo el Sr. Larguía calcula que la poblacion santafecina se haya duplicado en menos de 7 años. Conceder, pues, que la poblacion de la Provincia de Santa-Fé se haya duplicado en 14 años; es decir, que sea ahora alrededor de 180,000 habitantes; es cometer un verdadero exceso de optimismo demográfico, (Véase mi cálculo de la poblacion de Santa-Fé, en «Resúmenes generales y preliminares del Censo Escolar Nacional,» página V, cálculo en el cual me ratifico despues de pasado un año de haberlo hecho).

resultados, ni por medio del cálculo, máxime cuando se trate de un país que, como el nuestro, carece en absoluto de una estadística demográfica, es, de si los datos son completos ó nó.

Solo un nuevo recuento, hecho con mayores y mejores elementos que los del anterior, podria constatar si un Censo es completo ó incompleto, si sus cifras están arriba ó abajo de la verdad.

Pasando ahora á los resultados generales del recuento, se presentan al exámen del lector las cifras absolutas que siguen:

	<i>Varones</i>	<i>Mujeres</i>	<i>TOTAL</i>
La Capital.....	25877	26354	52231
Provincia de Buenos Aires.....	56535	52185	108720
» » Entre-Rios.....	20315	18585	38900
» » Corrientes.....	20978	17488	38466
» » Santa-Fé.....	13695	12499	26194
» » Córdoba.....	27848	24427	52275
» » San Luis.....	10785	9394	20179
» » Mendoza.....	9534	8609	18143
» » San Juan.....	8791	7731	16522
» » La Rioja.....	7132	6270	13402
» » Catamarca.....	11075	9748	20823
» » Santiago del Estero.....	14424	11755	26179
» » Tucuman.....	17469	14833	32302
» » Salta.....	11199	9499	20698
» » Jujuy.....	4582	3824	8406
Chaco.....	576	465	1041
Misiones.....	668	561	1229
Isla de Martín García.....	23	26	49
Patagonia.....	763	607	1370
Ejército.....	494	326	820
Totales.....	262763	235186	497949

Estas cifras abarcan los niños comprendidos entre los 5 y 14 años cumplidos de edad, que son los que la Ley de Censo del 6 de Junio de 1883, en su artículo 1º, define implícitamente por poblacion escolar.

Exceptuando la Capital y la Isla de Martín García, todas las demás porciones del territorio de la República, acusan mayor número de varones, dentro de las edades mencionadas, que de mujeres, habiendo en la total poblacion escolar un exceso de varones sobre mujeres que alcanza al 11,7 %, del número total de niñas.

El Censo General de poblacion de 1869, constata para los niños comprendidos entre los 6 y los 14 años una diferencia en sentido idéntico al anterior; es decir, un exceso de varones, pero no de 11,7 sino de 12,6 %.

La parte que la poblacion escolar últimamente empadronada forma en cada Provincia, dentro de la poblacion total respectiva, no es determinable con respecto á este último Censo, pero puede ser calculada con relacion al año de 1869.

En este año de Censo General de poblacion, los habitantes comprendidos entre los 5 y 14 años cumplidos de edad, componian en:

<i>De la poblacion Total</i>		<i>De la poblacion Total</i>	
La Capital	el 18,2 o/o	La Provincia de la Rioja	el 27,3 o/o
* Provincia de Buenos Aires	* 26,5 *	* * * Catamarca	* 26,1 *
* * * Entre-Rios	* 25,0 *	* * * Santiago	* 24,6 *
* * * Corrientes	* 26,5 *	* * * Tucuman	* 26,7 *
* * * Santa-Fé	* 23,4 *	* * * Salta	* 24,7 *
* * * Córdoba	* 26,9 *	* * * Jujuy	* 23,6 *
* * * San Luis	* 28,4 *	En toda la Republica	el <u>26,8 o/o</u>
* * * Mendoza	* 25,5 *		
* * * San Juan	* 27,1 *		

Es de suponer que desde 1869 á nuestros días, hayan disminuido las cifras relativas que acabo de mencionar, en todas aquellas Provincias que reciben mayor inmigracion, como serian la Capital, la Provincia de Buenos Aires, la de Santa-Fé, la de Entre-Rios y quizás la de Corrientes, porque la inmigracion engruesa la poblacion total con gente adulta en su enorme mayoría. Así es que es posible que la poblacion escolar sea actualmente solo el 16 % en la Capital, y el 20 % en la Provincia de Santa-Fé, siendo así que en la Provincia de Buenos Aires fué, el 9 de Octubre de 1881 (época del Censo), solo de 23,3 %, lo cual significa una disminucion de la análoga cifra de 1869 en 3,2 %.

La comparacion de las cifras de la poblacion escolar, en los años 1869 (época del Censo General de poblacion), 1876 (Censo Escolar en Noviembre de este año), y 1883 (Censo Escolar de fines de este año), arroja por lo pronto los resultados siguientes:

PROVINCIAS	Niños de ambos sexos de 6 á 14 años en 1869	Niños de ambos sexos de 6 á 14 años en 1876	Niños de ambos sexos de 5 á 14 años en 1883	PROVINCIAS	Niños de ambos sexos de 6 á 14 años en 1869	Niños de ambos sexos de 6 á 14 años en 1876	Niños de ambos sexos de 5 á 14 años en 1883
Capital	32357	143392	52231	Prov. San Juan	15093	17470	16522
Prov. Buenos Aires	66856		118540*	* La Rioja	12481	14119	13402
* Santa-Fé	20002	25812	26194	* Catamarca	19460	23158	20823
* Entre-Rios	32897	38897	38900	* Tucuman	26693	31569	32302
* Corrientes	32937	37362	38466	* Salta	20722	25756	20698
* Córdoba	59190	60966	52275	* Jujuy	6021	11695	8406
* San Luis	14576	15437	20179	Totales	403376	503058	507763
* Santiago	33375	38491	26179				
* Mendoza	17216	18944	18143				

Los datos de 1876, aun cuando se presentan como cifras de un Censo Escolar, no son la expresion de un verdadero empadronamiento, sino el resultado de un cómputo basado en suposiciones que no revisten ningun carácter de certidumbre, diré más, ni siquiera de verosimilitud.

En los dos Censos de 1869 y 1876 se consideran como poblacion escolar los niños de ambos sexos comprendidos entre 6 años cumplidos y 15 años no cumplidos, mientras que en 1883, la Ley de Censo declaró como poblacion escolar la comprendida entre los 5 y 14 años cumplidos. En una poblacion dada es la suma total de niños entre los 5 y 14 años cumplidos de edad, generalmente algo mayor que la que suministran los que se hallan entre los 6 años cumplidos y los 15 no cumplidos, aun cuando en ambos casos, como en el presente, sea el número de años abarcados por los respectivos límites, el

(*) Encierra la suma que he calculado para los 9 Partidos de esta Provincia, que no han levantado el Censo.

mismo, como vgr. aquí 9 años. Conviene tener en cuenta esta circunstancia cuando se quiera comparar las cifras de una misma Provincia.

En los 14 años transcurridos desde 1869, ha aumentado (+), ó disminuido (—), la poblacion escolar, como sigue:

Capital.....	+ 61,4 o/o	Provincia de San Juan.....	+ 9,5 o/o
Provincia de Buenos Aires.....	+ 77,0 »	» » La Rioja.....	+ 7,4 »
» » Santa-Fé.....	+ 31,0 »	» » Catamarca.....	+ 7,0 »
» » Entre-Rios.....	+ 18,3 »	» » Tucuman.....	+ 21,0 »
» » Corrientes.....	+ 16,8 »	» » Salta.....	— 0,1 »
» » Córdoba.....	— 11,7 »	» » Jujuy.....	+ 39,6 »
» » San Luis.....	+ 38,5 »	Toda la República.....	+ 23,8 o/o
» » Santiago.....	— 21,5 »		
» » Mendoza.....	+ 5,3 »		

Se entiende que la poblacion total de las Provincias que reciben inmigracion, á saber: Buenos Aires, Santa-Fé, Entre-Rios y la Capital, aumenta en una proporcion considerablemente mayor, que la respectiva poblacion escolar, aun cuando parece que en la Provincia de Buenos Aires la poblacion total y la escolar aumentan en la misma proporcion. En efecto, comparando la cifra de habitantes de la Provincia de Buenos Aires, en 1869 (época del Censo), con la de 1881 (nuevo Censo), resulta un crecimiento de la poblacion total de 5,4 % al año, ó sea de 75,6 % en los 14 años transcurridos desde 1869 hasta fines de 1883. Idéntica proporcion arroja, como arriba se puede ver, el aumento de la poblacion escolar de esta Provincia.

En la Provincia de Santa Fé, que recibe por medio de la inmigracion mucha gente adulta y casi ningun niño, debe el crecimiento de la poblacion total efectuarse en una proporcion naturalmente mucho mayor que la arriba apuntada para la poblacion escolar. El Censo de 1869 asigna al crecimiento de la poblacion santafecina un 9,6 % al año, proporcion que el doctor Lafuente ha deducido de la comparacion de las cifras de habitantes que ha tenido esta Provincia en 1859 y 1869. Tal razon de crecimiento, habria producido en los 14 años de 1869 á 1883, un aumento total de 134 %, que juzgo un poco excesivo, porque la experiencia adquirida en los Estados Unidos y la Australia en materia de aumento de poblaciones enseña, *que á medida que la densidad de éstas aumenta, disminuye tambien la razon del crecimiento anual*, ó sea en otros términos, aumenta el número de años requeridos para que un número dado de habitantes se duplique.

Algo parecido pudiera decirse de Entre-Rios y quizás tambien de Corrientes. En las Provincias de Córdoba y Santiago ha disminuido la poblacion escolar en el lapso de tiempo que nos separa de 1869. En estas provincias, que tienen muy poca ó ninguna inmigracion, debe por consiguiente haber disminuido tambien la poblacion total.

Los trabajos del ferro-carril de Tucuman á Salta, los de los numerosos establecimientos de caña y de los varios ingenios de azúcar que existen en la Provincia de Tucuman, como la siempre creciente exigencia de brazos en las tareas agrícolas de la Provincia de Santa-Fé, trabajos todos mejor remunerados que los que el peon cordobés ó santia_ueño puede ejercer en su tierra, pueden haber determinado una considerable emigracion de estas Provincias para las limítrofes que acabo de mencionar.

A esto debe agregarse que despues de los sucesos políticos de 1880, buena parte de la gente que vino á Buenos Aires en calidad de guardias nacionales movilizados, determinó quedarse en la Capital ó en la Provincia de Buenos Aires ó á volverse de sus Provincias aquí, una vez que estas fuerzas hubiesen sido licenciadas. No es difícil admitir en seguida, que estos primeros grupos de inmigrantes hayan determinado una série de emigraciones sucesivas, sea de parientes, ó de simples conocidos ó amigos.

En la Provincia de Salta, quedó estacionaria la población escolar, y probablemente también la total, como que esta es una Provincia que no recibe casi inmigración alguna.

En todas las demás Provincias hubo un leve aumento en la población escolar, y respecto á las Provincias de Mendoza, San Juan, La Rioja y Catamarca es admisible suponer, que las poblaciones totales respectivas no hayan aumentado en una proporción mucho mayor que la señalada para la población escolar en cada una de estas Provincias, que son también de aquellas que no reciben casi inmigración alguna.

Debo hacer notar aquí que las cifras de los niños de 6 á 14 años habidos en 1869, las he sacado de los cuadros titulados «Relación de los niños que van y no van á la escuela» que figuran en la obra del Censo entre los cuadros finales de cada Provincia, y no de los estados que clasifican la población por edades y sexos, como lo he hecho en los «Resúmenes generales y preliminares, etc., del Censo Escolar.» De aquí la diferencia entre las cifras análogas de la presente obra y la que acabo de mencionar, y que, para Buenos Aires, Córdoba, Tucumán y Jujuy no deja de ser considerable.

El Censo Escolar levantado en 1872, en la Provincia de Buenos Aires, acusa para dicha Provincia y la actual Capital de la República, reunidas, una población escolar de 135840 cabezas; el Censo General de población de la Provincia, que se verificó en 1881, dá para la población escolar (la comprendida entre los 6 y 14 años de edad) 116033 cabezas, de manera que si de la cifra 135840, se resta lo que corresponde á la ciudad de Buenos Aires, y de la 143392, cifra correspondiente á 1876, se hace idéntica cosa, se obtiene para la Provincia de Buenos Aires una serie de 5 cifras comparativas respecto á su población escolar.

Estas cifras son las siguientes:

1869.....	66856
1872.....	90527
1876.....	95595
1881.....	116033
1883.....	118540

La cifra de 1872 es verosímilmente demasiado alta, y la de 1876, lo sería también si se calculara con la arriba apuntada razón del crecimiento del 5 1/2 % anual, porque entonces resultaría para la primera; es decir, para 1872: 77553, y para 1876: 92261. La de 1881 la reputo igualmente alta.

Estas son, en general, las ideas que las cifras absolutas de la población escolar pueden sugerir al que las estudia detenidamente.

En la población escolar empadronada á fines de 1883, y que resultó ser de 507769 cabezas, hubo 467010 niños de origen argentino, y 40759 de origen extranjero, componiendo estos el 8 % de la total población escolar que arrojó este Censo.

En 1869, época del Censo, el número relativo de niños extranjeros debe haber sido menor del que se constató 14 años más tarde, acaso en un 1 %. Admitamos, pues, que haya sido del 7 %, lo cual daría, en 1869, sobre 409876 niños de la total población escolar de entonces, la suma de 28691 cabezas para los niños extranjeros, y la de 381185 cabezas para los niños argentinos.

La población escolar argentina, que en 1869 era de 381185, como se acaba de ver, y en 1883 de 467010, ha crecido, pues, en los 14 años, en 85825 niños, lo cual significa un aumento de 22,5 %, ó sea su crecimiento anual de 1,6 %.

Resulta de aquí, como muy probable ley del crecimiento vegetativo de la población argentina (nacional y extranjera reunida), la de un aumento anual debida á la sola reproducción natural de los habitantes de la República, en un 1,6 0/0. ()*

Esta cifra, si se exceptúa la que corresponde á Grecia, es más favorable que la que se observa al mismo respecto en todos aquellos países europeos que no suministran contingentes considerables á la emigración en masa.

En efecto, el aumento anual medio, vegetativo, es en:

<i>Años de Observación</i>			<i>Años de Observación</i>		
Grecia	(1870—1880)	1,7 0/0	Austria	(1830—1869)	0,8 0/0
Dinamarca	(1834—1870)	1,3 »	Países Bajos	(1839—1869)	0,8 »
Noruega	(1830—1872)	1,1 »	Finlandia	(1830—1870)	0,7 »
Suecia	(1830—1872)	1,1 »	Bélgica	(1846—1866)	0,6 »
Hungría	(1850—1869)	0,9 »	Francia	(1831—1866)	0,5 »

Si la inmigración no nos ayudara, tendríamos, pues, que esperar unos 62,5 años para que nuestra población se duplicase, pero afortunadamente la corriente inmigratoria reduce este término á menos de la mitad.

(*) En la obra del Censo General de población de 1869, se consigna para este mismo dato, la cifra de 2,3 0/0 anuales.

tiemp
inmigracio.
Los trabaj.
de caña y c
como la sie
Santa-Fé, +
puede eje
estas Pro
A esto
la gente
minó c
Provir
admit
série

LA POBLACION ESCOLAR POR EDADES Y SEXOS

SECCIONES CENSALES	Varones	Mujeres	TOTAL	SECCIONES CENSALES	Varones	Mujeres	TOTAL
5 años y más de 5 años				6 años y más de 6 años			
Capital de la República.....	2384	2457	4841	Capital de la República.....	3109	3072	6181
Prov. Buenos Aires.....	6956	6547	13613	Prov. Buenos Aires.....	6959	6701	13660
Entre-Ríos.....	2187	2012	4219	Entre-Ríos.....	2777	2511	5288
Corrientes.....	2645	2377	5022	Corrientes.....	2774	2487	5261
Santa-Fé.....	1803	1777	3580	Santa-Fé.....	1697	1631	3328
Córdoba.....	3498	3200	6787	Córdoba.....	3154	2914	6068
San Luis.....	975	890	1865	San Luis.....	1104	1012	2116
Mendoza.....	727	679	1406	Mendoza.....	1232	1278	2510
San Juan.....	925	887	1812	San Juan.....	1211	1144	2355
La Rioja.....	774	773	1547	La Rioja.....	842	819	1661
Catamarca.....	1164	1091	2255	Catamarca.....	1198	1174	2372
Santiago del Estero.....	1627	1497	3124	Santiago del Estero.....	1668	1568	3236
Tucuman.....	1632	1518	3150	Tucuman.....	2048	1777	3925
Salta.....	1264	1150	2514	Salta.....	1167	1204	2371
Jujuy.....	319	259	578	Jujuy.....	418	353	771
Chaco.....	86	73	159	Chaco.....	70	59	129
Misiones.....	90	72	162	Misiones.....	86	89	175
Isla de Martín García.....	6	3	9	Isla de Martín García.....	4	7	11
Patagonia.....	91	70	161	Patagonia.....	82	83	165
Ejército.....	86	81	167	Ejército.....	62	50	112
Totales.....	29349	27632	56981	Totales.....	31662	30033	61695
7 años y más de 7 años				8 años y más de 8 años			
Capital de la República.....	3141	2941	6082	Capital de la República.....	2967	2902	5869
Prov. Buenos Aires.....	6955	6592	13547	Prov. Buenos Aires.....	6646	6208	12854
Entre-Ríos.....	2710	2560	5270	Entre-Ríos.....	2402	2224	4626
Corrientes.....	2828	2547	5375	Corrientes.....	2515	2181	4696
Santa-Fé.....	1704	1722	3426	Santa-Fé.....	1542	1484	3026
Córdoba.....	3307	3182	6489	Córdoba.....	3078	2884	5962
San Luis.....	1239	1193	2432	San Luis.....	1311	1236	2547
Mendoza.....	1254	1223	2477	Mendoza.....	1203	1127	2330
San Juan.....	1202	1143	2345	San Juan.....	1038	950	1988
La Rioja.....	955	872	1827	La Rioja.....	834	819	1653
Catamarca.....	1382	1342	2724	Catamarca.....	1351	1171	2522
Santiago del Estero.....	1858	1606	3464	Santiago del Estero.....	1791	1597	3388
Tucuman.....	2225	2154	4379	Tucuman.....	2155	2050	4205
Salta.....	1430	1306	2736	Salta.....	102	1144	2446
Jujuy.....	548	448	996	Jujuy.....	531	515	1046
Chaco.....	66	61	127	Chaco.....	65	33	98
Misiones.....	100	81	181	Misiones.....	92	84	176
Isla de Martín García.....	4	4	8	Isla de Martín García.....	4	2	6
Patagonia.....	112	87	199	Patagonia.....	91	88	179
Ejército.....	56	56	112	Ejército.....	53	31	84
Totales.....	33076	31120	64196	Totales.....	30971	28730	59701

La población escolar por edades y sexos

(CONTINUACION)

SECCIONES CENSALES	Varones	Mujeres	TOTAL	SECCIONES CENSALES	Varones	Mujeres	TOTAL
9 años y más de 9 años				10 años y más de 10 años			
Capital de la República	2558	2781	5339	Capital de la República	2740	2617	5357
Prov. Buenos Aires	6259	5850	12109	Prov. Buenos Aires	6112	5540	11652
» Entre-Ríos	1908	1719	3627	» Entre-Ríos	2254	1910	4164
» Corrientes	2110	1739	3849	» Corrientes	2353	1845	4198
» Santa-Fé	1524	1340	2864	» Santa-Fé	1433	1207	2640
» Córdoba	2902	2484	5386	» Córdoba	3200	2621	5821
» San Luis	1300	1142	2442	» San Luis	1244	917	2161
» Mendoza	974	843	1817	» Mendoza	1119	886	2005
» San Juan	890	782	1672	» San Juan	931	811	1742
» La Rioja	606	613	1219	» La Rioja	814	698	1512
» Catamarca	1039	965	2004	» Catamarca	1296	1159	2455
» Santiago del Estero	1384	1088	2472	» Santiago del Estero	1623	1261	2884
» Tucuman	1689	1476	3165	» Tucuman	2047	1636	3683
» Salta	1007	918	1925	» Salta	1286	1037	2323
» Jujuy	487	389	876	» Jujuy	518	451	969
Chaco	53	45	98	Chaco	55	63	118
Misiones	62	76	138	Misiones	89	56	145
Isla de Martín García	2	2	4	Isla de Martín García	3	2	5
Patagonia	69	64	133	Patagonia	88	61	149
Ejército	46	34	80	Ejército	57	18	75
Totales	26869	24350	51219	Totales	29262	24796	54058
11 años y más de 11 años				12 años y más de 12 años			
Capital de la República	2569	2572	5141	Capital de la República	2400	2742	5142
Prov. Buenos Aires	5172	4785	9957	Prov. Buenos Aires	4969	4364	9333
» Entre-Ríos	1644	1720	3364	» Entre-Ríos	1718	1505	3223
» Corrientes	1958	1438	3396	» Corrientes	1784	1283	3067
» Santa-Fé	1450	1248	2698	» Santa-Fé	1236	1059	2295
» Córdoba	2669	2195	4864	» Córdoba	2513	2096	4609
» San Luis	1182	949	2131	» San Luis	1080	821	1901
» Mendoza	899	742	1641	» Mendoza	941	846	1787
» San Juan	784	657	1441	» San Juan	863	661	1524
» La Rioja	639	532	1171	» La Rioja	681	505	1186
» Catamarca	1031	927	1958	» Catamarca	1201	892	2093
» Santiago del Estero	1344	1001	2345	» Santiago del Estero	1217	871	2088
» Tucuman	1595	1325	2920	» Tucuman	1845	1365	3210
» Salta	928	732	1660	» Salta	1108	844	1952
» Jujuy	425	403	828	» Jujuy	454	389	843
Chaco	77	47	124	Chaco	46	48	94
Misiones	54	52	106	Misiones	64	35	99
Isla de Martín García	—	2	2	Isla de Martín García	—	—	—
Patagonia	57	56	113	Patagonia	66	38	104
Ejército	43	19	62	Ejército	39	12	51
Totales	24520	21402	45922	Totales	24225	20376	44601

La población escolar por edades y sexos

(CONCLUSION)

SECCIONES CENSALES	Varones	Mujeres	TOTAL	SECCIONES CENSALES	Varones	Mujeres	TOTAL
13 años y más de 13 años				14 años cumplidos			
Capital de la República	757	2551	4908	Capital de la República	1652	1719	3371
Prov. Buenos Aires	5286	4460	9746	Prov. Buenos Aires	1211	1038	2249
Entre-Ríos	2176	1872	4048	Entre-Ríos	539	522	1061
Corrientes	1619	1298	2917	Corrientes	392	293	685
Santa-Fé	1094	886	1980	Santa-Fé	212	145	357
Córdoba	2918	2271	5189	Córdoba	609	491	1100
San Luis	824	771	1595	San Luis	526	463	989
Mendoza	1001	836	1837	Mendoza	184	149	333
San Juan	844	629	1473	San Juan	103	67	170
La Rioja	759	507	1266	La Rioja	228	132	360
Catamarca	1246	911	2157	Catamarca	167	116	283
Santiago del Estero	1515	1012	2527	Santiago del Estero	397	254	651
Tucuman	1775	1170	2945	Tucuman	458	262	720
Salta	1058	796	1854	Salta	549	368	917
Jujuy	535	386	921	Jujuy	347	231	578
Chaco	44	27	71	Chaco	14	9	23
Misiones	27	16	43	Misiones	4	—	4
Isla de Martín García	—	4	4	Isla de Martín García	—	—	—
Patagonia	64	38	102	Patagonia	43	22	65
Ejército	39	20	59	Ejército	13	5	18
Totales	25181	20461	45642	Totales	7648	6286	13934

RESÚMEN

EIDADES	CIFRAS ABSOLUTAS			CIFRAS RELATIVAS		
	Varones	Mujeres	TOTAL	Varones	Mujeres	TOTAL
				o/o	o/o	o/o
5 años y meses	29349	27632	56981	11,2	11,7	11,3
6 " " "	31662	30033	61695	12,1	12,9	12,5
7 " " "	33076	31120	64196	12,5	13,2	12,9
8 " " "	30971	28730	59701	11,9	12,3	12,1
9 " " "	26869	24350	51219	10,2	10,4	10,4
10 " " "	29262	24796	54058	11,2	10,6	10,8
11 " " "	24520	21402	45922	9,3	9,0	9,2
12 " " "	24225	20376	44601	9,2	8,6	8,9
13 " " "	25181	20461	45642	9,6	8,6	9,1
14 " " " cumplidos	7648	6286	13934	2,9	2,6	2,8
Totales	262763	235186	497949	100	100	100

LA POBLACION ESCOLAR POR NACIONALIDADES

NACIONALIDADES	Varones	Mujeres	TOTAL	Relacion con la total poblacion escolar de la Republica
Argentinos.....	245892	221118	467010	93,8 %
Alemanes.....	265	221	486	0,1 %
Bolivianos.....	543	408	951	0,2 %
Brasileros.....	410	324	734	0,1 %
Chilenos.....	1344	1137	2481	0,5 %
Espanoles.....	1489	1097	2586	0,5 %
Franceses.....	820	710	1530	0,3 %
Ingleses.....	298	252	550	0,1 %
Italianos.....	7717	6320	14037	2,8 %
Paraguayos.....	412	355	767	0,2 %
Uruguayos.....	2571	2295	4866	1,0 %
Demás Nacionalidades.....	1002	949	1951	0,4 %
Totales	262763	235186	497949	100 %

En la apreciacion del precedente cuadro debe tenerse presente que los niños que figuran como extranjeros, son los que han nacido fuera del país, y que todos los hijos de padres extranjeros, nacidos en el país, son considerados como de nacionalidad argentina. Esta circunstancia y la de que la inmigracion aporta pocos niños menores de edad, por componerse casi exclusivamente de gente adulta, explican el crecido número de niños argentinos, y el escaso de extranjeros, entre los que figuran los italianos, por su número, como se comprende, en primera línea.

En varios cuadros que forman parte del cuerpo tabulario de la obra, figura la distribucion de la poblacion escolar, en las distintas Secciones Censales, segun sus nacionalidades y sexos.

La asistencia á las escuelas—Los niños que componen la poblacion escolar, asistieron á la escuela, en los siguientes números:

	Varones	Mujeres	TOTAL
En la Capital.....	16638	17121	33759
» » Provincia de Buenos Aires.....	18781	17315	36096
» » » » Entre-Rios.....	4160	3866	8026
» » » » Corrientes.....	5636	3123	8759
» » » » Santa-Fé.....	4411	4032	8443
» » » » Córdoba.....	5873	5809	11682
» » » » San Luis.....	2795	2264	5059
» » » » Mendoza.....	3129	2514	5643
» » » » San Juan.....	2859	2559	5418
» » » » La Rioja.....	2086	1424	3510
» » » » Catamarca.....	1808	1463	3271
» » » » Santiago del Estero.....	1245	995	2240
» » » » Tucuman.....	3410	2895	6305
» » » » Salta.....	2796	2269	5065
» » » » Jujuy.....	1098	524	1622
» el Chaco.....	132	79	211
» Misiones.....	34	2	36
» la Isla de Martin Garcia.....	18	15	33
» la Patagonia.....	208	179	387
» el Ejército.....	70	25	95
Totales	77187	68473	145660

Aun cuando la cifra de la asistencia á escuelas que acusa Santa-Fé, me parece baja, porque más arriba he juzgado deficiente el número de la total poblacion escolar que á esta Provincia asigna el Censo, hay que observar, sin embargo, que, á pesar de todo esto, es la presente cifra de la asistencia á escuelas considerablemente mayor que la que asigna al mismo hecho la Memoria de la Inspeccion de Escuelas de la Provincia de Santa-Fé, que para 1882, no indica más que 6564 niños de ambos sexos como frecuentando las escuelas tanto fiscales como particulares.

Clasificando los asistentes á escuelas, por sus edades, resultan las cifras que siguen:

	<i>Varones</i>	<i>Mujeres</i>	<i>TOTAL</i>
5 años y meses	3355	3396	6751
6 " " "	5981	5891	11872
7 " " "	8165	7864	16029
8 " " "	9599	8713	18312
9 " " "	9519	8615	18134
10 " " "	10603	9294	19897
11 " " "	9493	8350	17843
12 " " "	8819	7494	16313
13 " " "	8744	6651	15395
14 " cumplidos	2909	2205	5114
Totales	77187	68473	145660

Relacionando ahora las cifras de la asistencia á las escuelas con los empadronados de cada sexo, y el número total de niños de la poblacion escolar, dentro de cada Seccion Censal, resulta que asisten á escuelas, en:

	<i>Varones</i>	<i>Mujeres</i>	<i>TOTAL</i>
La Capital	64.3 o/o	65.0 o/o	64.6 o/o
" Provincia de Buenos Aires	33.2 "	33.2 "	33.2 "
" " " Entre-Rios	20.4 "	20.8 "	20.6 "
" " " Corrientes	26.8 "	17.9 "	22.8 "
" " " Santa-Fé	32.2 "	32.3 "	32.2 "
" " " Córdoba	21.1 "	23.7 "	22.3 "
" " " San Luis	25.9 "	24.1 "	25.1 "
" " " Mendoza	32.8 "	29.2 "	31.1 "
" " " San Juan	32.5 "	33.1 "	32.8 "
" " " La Rioja	29.2 "	22.7 "	26.2 "
" " " Catamarca	16.3 "	15.0 "	15.7 "
" " " Santiago del Estero	8.6 "	8.5 "	8.5 "
" " " Tucuman	19.5 "	19.5 "	19.5 "
" " " Salta	25.0 "	23.9 "	24.5 "
" " " Jujuy	23.9 "	13.7 "	19.2 "
El Chaco	22.9 "	17.0 "	20.2 "
Misiones	5.1 "	0.4 "	2.9 "
La Isla de Martín García	78.2 "	57.6 "	67.3 "
La Patagonia	27.3 "	29.4 "	28.2 "
El Ejército	14.1 "	7.6 "	11.6 "
Totales	29.3 o/o	29.1 o/o	29.3 o/o

En la asistencia á escuelas, ocupa el primer lugar la Capital, cuya poblacion escolar frecuenta en sus dos terceras partes las escuelas fiscales y las particulares, vagando la otra tercera parte por las calles; la Provincia de Buenos Aires, de la que solo la tercera parte de los niños educables asiste á escuelas, ocupa el segundo lugar; la Provincia de

San Juan el tercero; y la Provincia de Santa-Fé el cuarto. En general, y hablando de toda la República, ni la tercera parte de la población escolar asiste á escuelas. En la Provincia de Santiago, no alcanza esa proporción ni á la décima parte de los niños que podrían frecuentarlas; escuelas en las Provincias de Catamarca, Tucuman y Jujuy, ni á la quinta parte; en las Provincias de Corrientes, Salta, Córdoba y Entre-Ríos, ni á la cuarta parte.

En la Capital de la República existen casi 20000 niños vagos, porque como tales deben calificarse los que se hallan en edad de ir á la escuela y no la frecuentan. Por otra parte, las calles de la ciudad, invadidas á toda hora por criaturas de ambos sexos, vendiendo billetes de lotería unos, diarios otros, pidiendo limosna los de aquí, jugando en las veredas y estorbando el tránsito los de más allá, dan fé de la veracidad de los resultados del Censo.

Distinguiendo ahora la asistencia, según sea á escuelas fiscales en general, (nacionales, provinciales y municipales englobadas), á escuelas nacionales en particular ó á escuelas privadas, se obtiene las siguientes cifras:

SECCIONES CENSALES	CIFRAS ABSOLUTAS DE LA ASISTENCIA Á:			CIFRAS RELATIVAS DE LA ASISTENCIA Á:		
	<i>Escuelas fiscales en general</i>	<i>Escuelas Nacionales en particular</i>	<i>Escuelas privadas</i>	<i>Escuelas fiscales en general</i>	<i>Escuelas Nacionales en particular</i>	<i>Escuelas privadas</i>
1	2	3	4	5	6	7
Capital	22024	20905	11735	42.3 o/o	39.9 o/o	22.4 o/o
Prov. Buenos Aires	25336	434	10760	29.7 *	0.3 *	3.5 *
» Entre-Ríos	4257	439	3769	10.9 *	1.1 *	9.7 *
» Corrientes	6897	168	1862	17.9 *	0.4 *	4.8 *
» Santa-Fé	4346	322	4097	16.6 *	1.2 *	15.6 *
» Córdoba	6720	298	4962	12.8 *	0.5 *	9.5 *
» San Luis	4739	268	320	23.4 *	1.3 *	1.5 *
» Mendoza	5296	441	347	29.2 *	2.4 *	1.9 *
» San Juan	4931	286	487	29.8 *	1.7 *	2.9 *
» La Rioja	3316	1037	194	24.7 *	7.7 *	1.4 *
» Catamarca	2610	344	661	12.5 *	1.7 *	3.2 *
» Santiago	1756	443	484	6.7 *	1.7 *	1.8 *
» Tucuman	5670	233	635	17.6 *	0.7 *	2.0 *
» Salta	4112	245	953	19.9 *	1.2 *	4.6 *
» Jujuy	1397	246	225	16.6 *	2.9 *	2.7 *
Chaco	206	180	5	19.8 *	17.3 *	0.5 *
Misiones	28	28	8	2.3 *	2.3 *	0.6 *
Isla de Martín García	33	33	—	67.3 *	67.3 *	—
Patagonia	375	363	12	27.4 *	26.5 *	0.9 *
Ejército	90	82	5	10.9 *	10.0 *	0.6 *
Totales	104139	26795	41521	20.9 o/o	5.4 o/o	8.3 o/o

Las cifras relativas del precedente cuadro, relacionan naturalmente la asistencia absoluta con el número total de empadronados en cada una de las Secciones Censales. La suma de las cifras encerradas en las columnas 2 y 4, por un lado, y 5 y 7 por otro, dan siempre la asistencia total en el primer caso en cifras absolutas, y en el segundo, en relativas.

En 1864 ordenó el Ministerio de Instrucción Pública una investigación acerca del número de alumnos que en las Provincias frecuentaban las escuelas primarias; el Censo de 1869 dió también cuenta de la asistencia á escuelas; en 1876 se hizo algo como un

Censo Escolar, obteniéndose entonces cifras bastante precisas acerca de la asistencia á las escuelas.

Los progresos que, desde 1864 hasta la fecha, se hayan obtenido en la asistencia á las escuelas, podrán, por consiguiente, apreciarse con facilidad si se agrupan las 4 séries de datos (1864, 1869, 1876 y 1883) en un solo cuadro.

Hélo aquí:

ASISTENCIA A LAS ESCUELAS

SECCIONES CENSALES	EN	EN	EN	EN
	1864	1869	1876	1883
Capital	8430	15055	51336	33759
Provincia de Buenos Aires	7646	13308	51336	36096
» » Entre-Ríos		7188	7539	8026
» » Corrientes	?	6569	6826	8759
» » Santa-Fé	?	4303	5825	8443
» » Córdoba	?	10030	6361	11682
» » San Luis	649	2210	4636	5059
» » Mendoza	1641	2132	6356	5643
» » San Juan	1515	5091	6211	5418
» » La Rioja	1204	3000	2988	3510
» » Catamarca	1075	2622	3299	3271
» » Santiago	836	3684	3130	2240
» » Tucuman	935	3219	6159	6305
» » Salta	?	2885	3981	5065
» » Jujuy	600	1383	1597	1622
Territorios Nacionales	—	?	274	762
Totales	?	82679	116577	145660

Si estimo la cifra de la asistencia á las escuelas, habida en 1864, en las Provincias de Entre-Ríos, Corrientes, Santa-Fé, Córdoba y Salta, en 14000, entonces resulta que en este año hubo en conjunto una asistencia de cerca 39000 niños á las escuelas. En los 20 años corridos desde 1864 hasta 1883, habría habido, pues, un aumento de más de 100,000 niños en la asistencia á escuelas, con lo cual se ha cuadruplicado casi el primitivo número. El resultado es, relativamente hablando, excelente, aunque podría haber sido mucho mejor, vistos los crecidos gastos que en estos últimos años ha hecho la Nación, en difundir la instrucción elemental.

La cifra de 1876, relativa á Mendoza, es evidentemente exagerada, puesto que no guarda relacion con la de 1869, y me parece de todo punto imposible que esta progresista Provincia haya retrogradado en los 7 años que separan á 1876 de 1883.

Respecto á San Juan, puede decirse lo mismo, aunque en menor escala. Esta Provincia parece que, en lo relativo á instrucción elemental, ha quedado estacionaria, desde 1869 hasta la fecha.

La Provincia de Santiago, duro me es el decirlo, ha retrogradado evidentemente.

Los progresos en ésta y análogas materias, se evidencian aun mejor, por medio de la comparacion de las cifras relativas, que por la de las absolutas.

En efecto, la asistencia á las escuelas vgr. puede en una Provincia dada ser numéricamente mayor respecto á una época anterior, y esto no obstante podría haber retroceso si en una época posterior los alumnos asistentes á escuelas compusieran dentro de la total poblacion escolar una parte alícuota menor, que en una época anterior.

Comparando, por ejemplo, las inasistencias á la escuela en 1869 y 1884, se obtienen las cifras que siguen:

	<i>En 1869</i>	<i>En 1884</i>		<i>En 1869</i>	<i>En 1884</i>
En la Capital	57.7 o/o	35.4 o/o	En la Prov. San Juan ..	66.3 o/o	67.2 o/o
» » Prov. Buenos Aires	80.7 »	66.8 »	» » » La Rioja.....	76.0 »	73.8 »
» » » Entre-Rios ..	78.1 »	79.4 »	» » » Catamarca ..	86.5 »	84.3 »
» » » Corrientes ..	80.1 »	77.2 »	» » » Santiago.....	89.0 »	91.5 »
» » » Santa-Fé	78.4 »	67.8 »	» » » Tucuman	87.9 »	80.5 »
» » » Córdoba	83.1 »	77.7 »	» » » Salta	86.1 »	75.5 »
» » » San Luis	84.8 »	74.9 »	» » » Jujuy	77.1 »	80.8 »
» » » Mendoza	87.6 »	68.9 »	En toda la República ..	79.8 »	71.3 »

De este cuadrito se desprende, pues, con claridad, que ha habido progreso en la Capital (muy notable), en la Provincia de Buenos Aires, en las de Corrientes, Santa-Fé, Córdoba, San Luis, Mendoza (notable), la Rioja, Catamarca, Tucuman y Salta; mientras que, las Provincias de Entre-Rios, San Juan, Santiago y Jujuy acusan un retroceso, si bien, con excepcion de Jujuy, no muy notable.

En la Provincia de Buenos Aires, hubo un Censo Escolar en 1872, luego un Censo General de poblacion en 1881, y anteriormente varias investigaciones aisladas sobre la asistencia á las escuelas, de manera que, reunidos todos estos datos, ofrecen el siguiente cuadro de comparaciones:

<i>AÑOS</i>	<i>Varones</i>	<i>Mujeres</i>	<i>TOTAL</i>
1856	5861	5051	10912
1858	6820	6835	13655
1860	8399	9080	17479
1864	—	—	16076
1869	9748	9293	19041
1871	13319	12045	25364
1872	16417	15900	32317
1881	11301	10698	21999
1883	18781	17315	36096

Desde luego hay que tener presente que las cifras relativas á 1881 y 1883, se refieren á la Provincia sola, con exclusion de la Capital, mientras que en las de los demás años están incluidas las cifras correspondientes á la Ciudad de Buenos Aires. Luego hay que observar tambien que los 21999 que acusa el año 1881, son, segun el Censo, los inscritos en las escuelas, mientras que los realmente asistentes no son sinó 15237, ó sea próximamente el 68 % de aquella cifra. Ahora bien, si en 1881, no hubo en realidad sinó 15237 asistentes á escuela, es claro que 2 años más tarde, no habrá habido 36096, sinó tal vez solo la mitad de este número. La gruesa cifra de 1872, suministrada por un Censo Escolar, se explica, porque engloba los asistentes á escuelas en la Ciudad de Buenos Aires y en la Provincia del mismo nombre.

Los alfabetos de la poblacion escolar—El empadronamiento de los niños de la poblacion escolar que saben leer y escribir, ha dado los resultados siguientes:

	<i>Varones</i>	<i>Mujeres</i>	<i>TOTAL</i>
En la Capital	15089	16022	31111
» » Provincia de Buenos Aires	18579	18115	36694
» » » » Entre-Ríos	3821	3736	7557
» » » » Corrientes	4361	2593	6954
» » » » Santa-Fé	3703	3535	7238
» » » » Córdoba	4723	4737	9460
» » » » San Luis	1830	1715	3545
» » » » Mendoza	2098	1820	3918
» » » » San Juan	1902	1919	3821
» » » » La Rioja	1048	810	1858
» » » » Catamarca	1216	963	2179
» » » » Santiago del Estero	995	732	1727
» » » » Tucuman	2065	1691	3756
» » » » Salta	1855	1303	3158
» » » » Jujuy	598	294	892
» el Chaco	100	62	162
» Misiones	52	23	75
» la Isla de Martín García	11	16	27
» la Patagonia	202	157	359
» el Ejército	47	20	67
Totales	64295	60263	124558

De estos contaban:

	<i>Varones</i>	<i>Mujeres</i>	<i>TOTAL</i>
5 años y meses	1341	1447	2788
6 » » »	2847	3112	5959
7 » » »	4730	4673	9403
8 » » »	6513	6281	12794
9 » » »	7229	7177	14406
10 » » »	8970	8283	17253
11 » » »	9952	8444	17496
12 » » »	9280	8473	17753
13 » » »	10663	9243	19906
14 cumplidos	3670	3130	6800
Totales	64295	60263	124558

En los 10 años que abarcan los límites de edades que la ley de Censo asigna á la poblacion escolar, el mayor número de alfabetos se halla, como es natural, en la segunda mitad de la arriba mencionada amplitud; es decir, entre los 10 y 14 años. En efecto, los alfabetos entre 5 y 10 años son 45350, contra 79208 entre los 10 y 14 años.

Los alfabetos de los 5 y 6 años serán en su mayor parte niños que apenas saben deletrear, y cuyos padres han tenido la bien poco provechosa vanidad de declararlos como alfabetos á los empadronadores, quienes, por su parte, careciendo á menudo de los medios de comprobar la verdad de tales declaraciones, han tenido que prestar fé á ellas y apuntarlas como verídicas. Por fortuna, el error que habrá en estos datos, no alcanzará á formar el 5 % de la cifra total.

Respecto de los alfabetos de la Provincia de Buenos Aires, debo hacer presente, que no figuran entre ellos, los que, en la época del Censo pudiera haber habido en los 9 Partidos que no han levantado Censo alguno, y que he mencionado más arriba.

Los alfabetos de la Provincia de Santa-Fé, sumarán probablemente tambien, un número algo mayor que el indicado, por las razones que he dado en lo que precede.

Si se relacionan las cifras absolutas de los alfabetos, con los empadronados de cada sexo, y el número total de niños de la poblacion escolar, resulta que saben leer y escribir:

	<i>Varones</i>	<i>Mujeres</i>	<i>TOTAL</i>
En la Capital	58.3 o/o	60.8 o/o	59.5 o/o
» » Provincia de Buenos Aires	32.9 »	34.6 »	33.7 »
» » » » Entre-Ríos	18.8 »	20.1 »	19.4 »
» » » » Corrientes	20.8 »	14.9 »	18.0 »
» » » » Santa-Fé	27.0 »	28.3 »	27.6 »
» » » » Córdoba	16.9 »	19.4 »	18.1 »
» » » » San Luis	17.0 »	18.2 »	17.6 »
» » » » Mendoza	22.0 »	21.1 »	21.6 »
» » » » San Juan	21.6 »	24.9 »	23.1 »
» » » » La Rioja	14.7 »	12.8 »	13.8 »
» » » » Catamarca	10.9 »	9.9 »	10.4 »
» » » » Santiago del Estero	6.9 »	6.2 »	6.6 »
» » » » Tucuman	11.8 »	11.4 »	11.6 »
» » » » Salta	16.6 »	13.7 »	15.2 »
» » » » Jujuy	13.2 »	7.7 »	10.5 »
Totales	24.5 o/o	25.6 o/o	25.1 o/o

Los semi-alfabetos de la población escolar—Los niños que saben leer solamente, son en cifras absolutas:

	<i>Varones</i>	<i>Mujeres</i>	<i>TOTAL</i>
En la Capital	2936	2868	5804
» » Provincia de Buenos Aires	5374	5474	10848
» » » » Entre-Ríos	1853	1888	3741
» » » » Corrientes	2365	1475	3840
» » » » Santa-Fé	1483	1467	2950
» » » » Córdoba	3136	3345	6481
» » » » San Luis	1242	1112	2354
» » » » Mendoza	798	727	1525
» » » » San Juan	971	811	1782
» » » » La Rioja	1038	834	1872
» » » » Catamarca	898	868	1766
» » » » Santiago del Estero	699	529	1228
» » » » Tucuman	1415	1373	2788
» » » » Salta	1310	1308	2618
» » » » Jujuy	673	326	999
» el Chaco	40	38	78
» Misiones	43	22	65
» la Isla de Martín García	1	—	1
» la Patagonia	92	86	178
» el Ejército	54	29	83
Totales	26421	24589	51011

De estos contaban:

	<i>Varones</i>	<i>Mujeres</i>	<i>TOTAL</i>
5 años y meses	1553	1589	3142
6 » » »	2819	2748	5567
7 » » »	3694	3533	7227
8 » » »	3748	3448	7196
9 » » »	3295	3092	6387
10 » » »	3502	3020	6522
11 » » »	2476	2386	4862
12 » » »	2412	2250	4662
13 » » »	2324	1925	4249
14 » cumplidos	598	589	1187
Totales	26421	24589	51011

En relacion con los empadronados de cada sexo, y el número total de niños de la poblacion escolar, hay semi-alfabetos:

	<i>Varones</i>	<i>Mujeres</i>	<i>TOTAL</i>
En la Capital	11.3 o/o	10.8 o/o	11.1 o/o
» » Provincia de Buenos Aires	9.5 »	10.5 »	10.0 »
» » » » Entre-Rios	9.1 »	10.1 »	9.6 »
» » » » Corrientes	11.3 »	8.4 »	9.9 »
» » » » Santa-Fé	10.9 »	11.8 »	11.3 »
» » » » Córdoba	11.2 »	13.6 »	12.4 »
» » » » San Luis	11.5 »	11.8 »	11.6 »
» » » » Mendoza	8.4 »	8.3 »	8.4 »
» » » » San Juan	11.0 »	10.5 »	10.8 »
» » » » La Rioja	14.5 »	13.3 »	13.9 »
» » » » Catamarca	8.1 »	8.9 »	8.5 »
» » » » Santiago del Estero	5.0 »	4.3 »	4.7 »
» » » » Tucuman	8.1 »	9.2 »	8.6 »
» » » » Salta	11.7 »	13.8 »	12.7 »
» » » » Jujuy	14.8 »	8.7 »	11.8 »
Totales	10.1 o/o	10.4 o/o	10.2 o/o

Conviene saber ahora, cuántos de los alfabetos y semi-alfabetos arriba mencionados, han adquirido, en el país, el grado de instruccion que el presente Censo les imputa.

Hé aquí las cifras que se refieren á este particular, detallado por nacionalidades y sexos:

NACIONALIDADES	<i>Total poblacion escolar</i>	APRENDIERON LO QUE SABEN, EN EL PAIS:			$\frac{100 d}{a}$
		<i>Varones</i>	<i>Mujeres</i>	<i>TOTAL</i>	
		<i>a.</i>	<i>b.</i>	<i>c.</i>	
Argentinos	467010	22410	77865	160175	31,3 %
Alemanes	486	175	138	313	64,1 »
Bolivianos	951	163	83	246	25,8 »
Brasileros	734	137	101	238	32,4 »
Chilenos	2481	370	312	682	27,5 »
Espanoles	2586	1017	713	1730	66,9 »
Franceses	3530	500	465	965	27,3 »
Ingleses	550	187	168	355	64,6 »
Italianos	14037	3201	2744	5945	42,4 »
Paraguayos	767	172	107	279	36,3 »
Uruguayos	4866	1500	1446	2946	60,5 »
Demás Nacionalidades	1951	330	319	649	33,3 »
Totales	497943	90215	84471	174686	35,1 %

Los alfabetos y semi-alfabetos suman entre todos 175559 cabezas, y como de éstos, 174686, han aprendido en el país lo que saben, resulta que quedan para los niños que han recibido su instruccion en el exterior, tan solo 873 cabezas.

Si se clasifican los alfabetos y semi-alfabetos, segun las escuelas en que adquirieron su respectivo grado de instruccion, resulta el cuadro que sigue:

SECCIONES CENSALES	TOTAL Número de alfa- betos y semi-alfa- betos a.	APRENDIERON LO QUE SABEN, EN:							
		Escuelas fiscales b.	$\frac{100 b}{a}$ c.	Escuelas particula- res e.	$\frac{100 e}{a}$ d.	En su domicilio f.	$\frac{100 d}{a}$ g.	En el exterior h.	$\frac{100 h}{a}$ i.
Capital.....	36915	22463	60.8 o/o	11423	31.0 o/o	2793	7.5 o/o	236	0.7 o/o
Prov. Buenos Aires.....	47542	26373	55.5 »	8997	18.9 »	11906	25.0 »	266	0.6 »
» Entre-Ríos.....	11298	5556	49.2 »	3524	31.2 »	2153	19.0 »	65	0.6 »
» Corrientes.....	10794	7076	65.5 »	1651	15.3 »	2060	19.1 »	7	0.1 »
» Santa-Fé.....	10188	4372	42.9 »	4032	39.6 »	1556	15.3 »	228	2.2 »
» Córdoba.....	15941	7126	44.7 »	4433	27.8 »	4363	27.4 »	19	0.1 »
» San Luis.....	5899	4141	70.2 »	699	11.8 »	1058	18.0 »	1	—
» Mendoza.....	5443	4838	88.8 »	260	4.7 »	345	6.5 »	—	—
» San Juan.....	5603	4739	84.6 »	479	8.5 »	384	6.9 »	1	—
» La Rioja.....	3730	3250	87.1 »	200	5.4 »	280	7.5 »	—	—
» Catamarca.....	3945	2766	70.1 »	713	18.1 »	463	11.8 »	3	—
» Santiago del Estero.....	2955	1871	63.3 »	498	16.8 »	585	19.9 »	1	—
» Tucuman.....	6544	5472	83.6 »	618	9.5 »	455	6.9 »	1	—
» Salta.....	5776	4158	72.0 »	859	14.8 »	758	13.2 »	1	—
» Jujuy.....	1891	1543	81.6 »	184	10.0 »	164	8.4 »	—	—
Chaco.....	240	216	90.0 »	—	—	—	—	24	10.0 »
Misiones.....	140	72	50.0 »	2	1.4 »	66	48.6 »	—	—
Isla de Martín García.....	28	27	96.4 »	1	3.6 »	—	—	—	—
Patagonia.....	537	294	54.7 »	178	33.1 »	52	10.0 »	13	2.2 »
Ejército.....	150	110	73.3 »	14	10.0 »	19	11.7 »	7	5.0 »
Totales.....	175559	106461	60.7 o/o	38765	22.1 o/o	29460	17.0 o/o	873	0.2 o/o

Quiere decir, que de los 175559 niños de la población escolar que saben leer y escribir, ó leer solo, el 60,7 % ha adquirido su respectivo grado de instrucción en las escuelas fiscales del país, el 22,1 % en las escuelas particulares, el 17 % en su domicilio, y solo el 0,2 % en escuelas del exterior.

En toda la República existen 1817 escuelas primarias fiscales, en las cuales han aprendido á leer y escribir, ó á leer solo, 106461 niños, de manera que, por término medio, cada escuela primaria fiscal no ha enseñado, durante varios años, digamos 5 ó 6, sino á 58 niños, los primeros rudimentos de la cultura intelectual, es decir, leer y escribir, ó leer solamente. Esto es muy poca cosa.

Las 1817 escuelas primarias fiscales, eran servidas en el año del Censo, por 2877 maestros y ayudantes de distintas denominaciones, de manera que, cada uno de ellos no ha producido, por término medio, sino 37 niños que saben leer y escribir, ó leer solamente, y esto no en el espacio de un año, sino en el de varios, digamos durante la mitad del tiempo que abarcan los límites de las edades de la población escolar, esto es, 5 ó 6 años. Cada maestro ó ayudante ha producido, pues, anualmente, solo unos 6 niños (!) que saben leer y escribir ó leer solo. Esto es sin duda la última expresión de la esterilidad pedagógica. Menos que esto, no es ni siquiera dable concebir.

Las 1817 escuelas, con sus 2877 maestros y ayudantes, han costado, en 1884, la bonita suma de pesos moneda nacional 2.560,181. Suponiendo que en los 5 ó 6 años que se han necesitado para formar los 106461 alfabetos y semi-alfabetos que acusa el Censo, se haya gastado solamente 4 veces esta suma; es decir, unos pesos moneda nacional 10.000,000, entonces, resulta que cada uno de los niños que han aprendido á leer y escribir, ó á

leer solo, en las escuelas fiscales del país, cuesta al Fisco la bagatela de 100 pesos moneda nacional redondos. Es mucha plata, por tan poca cosa. Creo que jamás se habrá visto en parte alguna, tanta prodigalidad en los gastos, recompensada por resultados tan enteramente nulos.

La razon de este fenómeno, está en la ausencia de una ley de instruccion elemental obligatoria. Esta saludable ley debiera haberse ya dictado tiempo há, en todas las Provincias, obligando á los padres, tutores ú otros encargados de niños, bajo fuertes multas, ó penas de arresto en su defecto, á enviar á las escuelas todos los niños en edad escolar.

Los padres y tutores ignorantes, que constituyen por doquiera una enorme mayoría, son naturalmente indiferentes á la cultura intelectual de sus hijos y pupilos, y como con esta desidia irrogan un verdadero perjuicio al Estado, máxime cuando éste se halla constituido en República, que ha menester de ciudadanos instruidos para el funcionamiento normal de sus instituciones, es claro que el Estado está en su derecho, cuando por medio de una ley de instruccion primaria obligatoria no tolera que semejante perjuicio se le irroge.

Sobre la escasísima productividad de nuestras escuelas fiscales, podrian arrojar mucha luz los resultados comparativos que un nuevo Censo Escolar levantado al cabo de algun tiempo, sobre la base del actual, suministraria á la compilacion estadística.

Opino, en general, que el actual Censo solo alcanzará una utilidad práctica, si en lo venidero es seguido periódicamente por nuevos empadronamientos, y si éstos se efectúan sobre la misma base de investigacion y sistema de compilacion del presente.

Penetrando en los detalles, es decir, haciendo este mismo cómputo para cada una de las grandes Secciones Censales, resulta el cuadro siguiente:

SECCIONES CENSALES	Número total de alfabatos y semi-alfabatos, producidos por las escuelas fiscales a.	Número de escuelas fiscales b.	Número de maestros y ayudantes de las escuelas fiscales c.	Gastos hechos en 1884, en las escuelas fiscales d.	$\frac{a}{b}$	$\frac{a}{c}$	$\frac{d}{a}$
Capital de la República (1)	22463	174	549	\$n. 562254	129	41	\$n. 25
Territorios Nacionales	719	20	37	» 31860	36	19	» 44
Prov. Buenos Aires (2)	26373	538	740	» 1035550	49	36	» 39
» San Luis	4141	92	141	» 72883	45	29	» 18
» Mendoza	4838	78	197	» 97359	62	25	» 20
» Tucuman	5470	76	108	» 37905	72	51	» 7
» San Juan	4739	53	151	» 50508	82	31	» 11
» La Rioja	3250	63	80	» 38796	48	41	» 12
» Santa-Fé	4372	104	112	» 86520	42	39	» 20
» Entre-Ríos	5557	80	128	» 90610	69	44	» 16
» Corrientes	7076	173	190	» 132408	41	37	» 19
» Salta	4158	92	148	» 153340	45	28	» 27
» Jujuy	1543	41	50	» 26601	34	31	» 17
» Catamarca	2710	57	57	» 33197	55	48	» 12
» Santiago del Estero	1871	20	34	» 18660	62	55	» 10
» Córdoba	7126	138	155	» 89220	52	46	» 12
Totales	106161	1817	2877	\$n. 2560181	58	37	\$n. 24

(1) Hay, además, 112 escuelas particulares con 507 maestros y auxiliares.

(2) Fuera de las escuelas fiscales arriba mencionadas, hay 170 escuelas particulares regenteadas por 301 maestros y ayudantes.

Las cifras de la columna a/b significan los alfabetos y semi-alfabetos que cada Escuela ha producido durante varios años, siendo aquí imposible precisar con exactitud el número de ellos, pudiendo yo solo afirmar que esta mezquina productividad es el resultado de más de 1 año.

Las cifras de la columna a/c representan en el mismo sentido, la productividad de cada maestro, y los de la columna d/a el costo medio de cada alfabeto ó semi-alfabeto durante un solo año.

En resúmen, dados los gastos que el Fisco hace en el sostén de sus Escuelas, éstas y sus maestros no producen acaso ni la cuarta parte de lo que razonablemente hablando, podrían, ó mejor dicho, deberian producir.

Si se relaciona la asistencia á las escuelas con los alfabetos, resulta que, para cada 100 niños que asisten á escuelas, saben leer y escribir:

En la Capital.....	52	En la Prov. Catamarca.....	67
» » Prov. Buenos Aires.....	101	» » » Santiago.....	73
» » » Entre-Ríos.....	95	» » » Tucuman.....	59
» » » Corrientes.....	80	» » » Salta.....	63
» » » Santa-Fé.....	85	» » » Jujuy.....	56
» » » Córdoba.....	82	» » Chaco.....	80
» » » San Luis.....	63	» » Misiones.....	208
» » » Mendoza.....	70	» » Patagonia.....	95
» » » San Juan.....	70	» » Isla de Martin García.....	82
» » » La Rioja.....	53	» » Toda la República.....	87

Las precedentes cifras no son en manera alguna la medida de la bondad de las respectivas escuelas. Entre los 5 y los 14 años de edad, puede haber muchos niños que sepan leer y escribir, sin que por eso sea necesario que, en la época del Censo, hayan asistido á escuela alguna, porque pueden haber aprendido esos elementos en años anteriores, como, vgr., cuando se trata de niños de 12, 13 ó 14 años de edad, que pueden haber aprendido á leer y escribir, á los 8, 9 ó 10 años, y que posteriormente pueden haber dejado de frecuentar las escuelas.

Entre los niños asistentes á estas, hay un 40 % que, por su edad, y porque no están todavía el tiempo suficiente en la escuela, no pueden haber aprendido aun á leer y escribir. Queda, pues, un 60 % de alfabetos entre los asistentes, como límite inferior de lo que una escuela medianamente buena debe producir anualmente. Las escuelas que no producen eso, no se hallan á la altura de su mision.

En este último caso se encuentran las escuelas de la Rioja, de Tucuman y de Jujuy. En la Rioja hay solo 53, en Tucuman 59 y en Jujuy 56 alfabetos por cada 100 asistentes á escuelas. Y de estas cifras hay todavía que descontar quizás la mitad, para adjudicarla á los que saben leer y escribir sin que asistan á escuela, porque habrán asistido á ella en tiempos anteriores al Censo. Quedarian, pues, como medida de la bondad de las escuelas de estas Provincias, las cifras de 26, 30 y 28 alfabetos en cada 100 niños que asisten respectivamente á la escuela: en la Rioja, en Tucuman y en Jujuy. Semejante produccion, es indudablemente el *mínimum* que es dable alcanzar en esta materia.

Una exageracion en el sentido de la deficiencia del número de alfabetos, no es de temer, porque á ello se opone el amor propio de los padres, que estarán siempre más bien dispuestos á declarar que sus hijos saben tal ó cual cosa, aun cuando no lo sepan, que á hacer la declaracion inversa, aun cuando fuese verídica.

Los analfabetos de la poblacion escolar—Los niños que no saben ni leer, ni escribir, son en cifras absolutas:

	<i>Varones</i>	<i>Mujeres</i>	<i>TOTAL</i>
En la Capital	7852	7464	15316
» » Provincia de Buenos Aires	32582	28596	61178
» » » » Entre-Ríos	14641	12961	27602
» » » » Corrientes	14252	13120	27372
» » » » Santa-Fé	8509	7497	16006
» » » » Córdoba	19989	16345	36334
» » » » San Luis	7713	6567	14280
» » » » Mendoza	6638	6062	12700
» » » » San Juan	5918	5001	10919
» » » » La Rioja	5046	4626	9672
» » » » Catamarca	8961	7917	16878
» » » » Santiago del Estero	12730	10194	22924
» » » » Tucuman	13989	11769	25758
» » » » Salta	8034	6888	14922
» » » » Jujuy	3311	3204	6515
» el Chaco	436	365	801
» Misiones	573	516	1089
» la Isla de Martín García	11	10	21
» la Patagonia	469	364	833
» el Ejército	393	277	670
Totales	172047	150343	322390

De estos contaban:

	<i>Varones</i>	<i>Mujeres</i>	<i>TOTAL</i>
5 años y meses	26455	24596	51051
6 » » »	25996	24173	50169
7 » » »	24652	229 4	47566
8 » » »	22710	19001	39711
9 » » »	16345	14081	30426
10 » » »	16790	13493	30283
11 » » »	12992	10572	23564
12 » » »	12533	9653	22186
13 » » »	12194	9293	21487
14 » cumplidos	3380	2567	5947
Totales	172047	150343	322390

Clasificados por nacionalidades, dán los analfabetos las cifras siguientes:

NACIONALIDADES	<i>Poblacion escolar</i>	<i>Analfabetos</i>	$\frac{100 b}{a}$
	<i>a.</i>	<i>b.</i>	<i>a</i>
Argentinos	467010	306650	65.6 0/0
Alemanes	486	151	31.1 »
Bolivianos	951	706	74.2 »
Brasileros	734	442	60.2 »
Chilenos	2481	1797	72.4 »
Españoles	2586	729	28.2 »
Franceses	1530	525	34.3 »
Ingleses	550	178	32.4 »
Italianos	14037	7665	54.6 »
Paraguayos	767	470	61.3 »
Uruguayos	4866	1852	38.1 »
Demás Nacionalidades	1951	1225	62.8 »
Totales	497949	322390	64.8 0/0

Relacionando ahora los analfabetos con los empadronados de cada sexo, y el número total de niños de la población escolar, resultan las cifras siguientes:

	<i>Varones</i>	<i>Mujeres</i>	<i>TOTAL</i>
En la Capital	30.3 o/o	28.3 o/o	29.3 o/o
» » Provincia de Buenos Aires	57.6 »	54.8 »	56.2 »
» » » » Entre-Ríos	72.1 »	69.7 »	70.9 »
» » » » Corrientes	67.9 »	76.7 »	72.3 »
» » » » Santa-Fé	62.1 »	60.0 »	61.1 »
» » » » Córdoba	71.8 »	66.9 »	69.4 »
» » » » San Luis	71.5 »	70.0 »	70.7 »
» » » » Mendoza	69.6 »	70.4 »	70.0 »
» » » » San Juan	67.3 »	64.7 »	65.1 »
» » » » La Rioja	70.7 »	73.8 »	72.2 »
» » » » Catamarca	80.9 »	81.2 »	81.1 »
» » » » Santiago del Estero	88.2 »	89.0 »	88.6 »
» » » » Tucuman	80.1 »	79.3 »	79.7 »
» » » » Salta	71.7 »	72.5 »	72.1 »
» » » » Jujuy	72.3 »	81.8 »	77.9 »
Totales	65.5 o/o	63.9 o/o	64.8 o/o

La Provincia que descuella por su gran número de analfabetos, es la Provincia de Santiago, y la que fuera de la Capital de la República tiene menos, es la de Buenos Aires, que tiene casi el doble número de analfabetos que cuenta la Capital.

Para poder interpretar bien las cifras de los analfabetos, es menester tener presente que la Ley de Censo califica como poblacion escolar á todos los niños comprendidos entre los 5 y 14 años cumplidos de edad. Ahora, la edad en que los niños empiezan generalmente á ir á la escuela, es á los 6 años cumplidos; un año á lo menos necesitan para aprender á leer y escribir, de manera que no pasan á la categoría de los alfabetos sinó á los 7 años cumplidos. Los niños, pues, comprendidos entre los 5 y los 7 años, por más que, segun la definicion de la Ley de Censo, formen parte de la poblacion escolar, tienen que ser necesariamente analfabetos, por su edad.

Los niños comprendidos entre los 5 y 7 años cumplidos de edad, constituyen, por término medio, el 24 % de la poblacion escolar, y esto es, pues, lo que hay que deducir de todas las cifras de los analfabetos, si éstas han de tener una significacion racional.

Si se efectúan las deducciones, resultan como legítimas cifras de los analfabetos, es decir, de los que no saben leer y escribir, aunque por su edad pudieran saberlo, las siguientes:

	<i>Varones</i>	<i>Mujeres</i>	<i>TOTAL</i>
En la Capital	6.1 o/o	4.3 o/o	5.3 o/o
» » Provincia de Buenos Aires	33.6 »	30.8 »	22.2 »
» » » » Entre-Ríos	48.1 »	45.7 »	46.9 »
» » » » Corrientes	43.9 »	52.7 »	48.3 »
» » » » Santa-Fé	38.1 »	36.0 »	37.1 »
» » » » Córdoba	47.8 »	42.9 »	45.4 »
» » » » San Luis	47.5 »	46.0 »	46.7 »
» » » » Mendoza	45.6 »	46.4 »	46.0 »
» » » » San Juan	43.3 »	40.7 »	42.1 »
» » » » La Rioja	46.7 »	49.8 »	48.2 »
» » » » Catamarca	56.9 »	57.2 »	57.1 »
» » » » Santiago del Estero	64.2 »	65.0 »	64.6 »
» » » » Tucuman	56.1 »	55.3 »	55.7 »
» » » » Salta	47.7 »	48.5 »	48.1 »
» » » » Jujuy	48.3 »	59.8 »	53.9 »
En toda la República	41.5 o/o	39.9 o/o	40.8 o/o

Caractères especiales de la población escolar—Entre los 497949 niños de 5 á 14 años cumplidos de edad, se contaron: 20174 huérfanos de padre y madre, ó sea el 4 %; 1804 sordo-mudos, ó sea el 3,6 ‰; 488 ciegos, ó sean 9,7 entre cada 10000; 427 albinos, ó sean 8,5 entre cada 10000, y 265 jorobados, ó sean 5 entre cada 10000.

Respecto á estos datos, llama la atención la Provincia de Mendoza con sus 252 sordo-mudos, ó sean 14 entre cada 1000 niños de la población escolar, cifra realmente extraordinaria; luego la Provincia de Tucuman con sus 2186 huérfanos, ó sea casi el 7 %; y, finalmente, la Provincia de Córdoba con sus 91 ciegos, 83 albinos y 55 jorobados.

Los arriba señalados 20174 huérfanos de padre y madre, serán probablemente en buena parte hijos ilegítimos abandonados por sus padres, y no niños á quienes la muerte haya arrebatado sus genitores, porque solo así se puede explicar una cifra tan crecida en este fenómeno social.

El cuadro que sigue, da detalles sobre este particular:

SECCIONES CENSALES	FUERON EMPAQUEONADOS:				
	<i>Huérfa- nos de padre y madre</i>	<i>Sordo-mudos</i>	<i>Ciegos</i>	<i>Albinos</i>	<i>Jorobados</i>
Capital	1753	48	31	40	39
Prov. Buenos Aires.....	3060	138	58	29	22
» Entre-Ríos.....	1103	53	17	10	5
» Corrientes.....	1235	101	33	48	22
» Santa-Fé.....	523	32	18	6	6
» Córdoba.....	2440	128	91	83	51
» San Luis.....	989	68	28	17	11
» Mendoza.....	654	252	18	7	7
» San Juan.....	565	40	19	4	15
» La Rioja.....	907	70	16	44	12
» Catamarca.....	1131	76	18	11	7
» Santiago del Estero.....	1047	40	15	29	4
» Tucuman.....	2186	163	47	14	14
» Salta.....	1606	355	45	35	28
» Jujuy.....	910	232	28	39	7
Chaco.....	6	2	—	1	—
Misiones.....	11	5	1	—	1
Patagonia.....	48	1	—	—	—
Isla de Martin Garcia.....	—	—	—	—	—
Totales	20174	1804	488	417	265

De los arriba mencionados huérfanos, asisten á escuela:

Capital de la República.....	1056 — 60.2 ‰	Prov. Catamarca.....	164 — 14.5 ‰
Prov. Buenos Aires.....	1092 — 35.7 ‰	» Santiago del Estero.....	94 — 9.0 ‰
» Entre-Ríos.....	241 — 21.8 ‰	» Tucuman.....	382 — 18.0 ‰
» Corrientes.....	316 — 25.6 ‰	» Salta.....	313 — 19.5 ‰
» Santa-Fé.....	203 — 35.6 ‰	» Jujuy.....	156 — 17.1 ‰
» Córdoba.....	502 — 20.6 ‰	Territorios Nacionales.....	28 — 43.1 ‰
» San Luis.....	230 — 23.2 ‰	Totales	5309 — 26.1 ‰
» Mendoza.....	141 — 21.5 ‰		
» San Juan.....	183 — 32.4 ‰		
» La Rioja.....	197 — 21.7 ‰		

En general, la asistencia á las escuelas, entre los huérfanos, es apenas algo inferior á la que resulta para la poblacion escolar total en cada Provincia, pues aquella es de 26,1 %, mientras que ésta es de 29,3 %.

Reflexiones finales—En resumen, de los 497949 niños empadronados entre los 5 y 14 años, en todo el territorio de la Nacion, solo 145660, ó sea el 29,3 %; es decir, menos de la tercera parte, asisten á escuela. Ese 29,3 % de asistencia, se reparte entre las escuelas fiscales y las particulares, de modo que, á las primeras corresponde el 20,9 %, y á las segundas el 8,4 %.

A solo 104139 niños se da educacion en 1817 escuelas fiscales, mediante un desembolso anual de pesos moneda nacional 2.560,181. Y esta cifra de 104139 niños que figuran como asistentes á escuelas, es quizá todavia abultada en el sentido de que parece que figuran en ella, entreverados con los que realmente asisten, todos aquellos niños que solo están inscritos en las escuelas.

El hecho de que la Provincia de Buenos Aires haya tenido en 1881, 21999 niños inscritos en las escuelas, y solo 15237 asistentes á ellas, mientras que, en 1883, aparece con una asistencia de 36096, es sospechoso, y autoriza la duda arriba emitida. Será quizá prudente rebajar de estos 104139 que figuran como asistentes, un 30 % que no son más que inscritos, y entonces resulta que cada alumno de las escuelas fiscales cuesta al país anualmente pesos moneda nacional 36, mientras que en Alemania cuesta solo pesos moneda nacional 4, en Francia 9, en el Reino Unido 5, en Italia 5.60, y en España 3.

Es que entre nosotros los gastos puramente administrativos de las escuelas, son excesivos respecto á los que se invierten en la produccion escolar; es decir, en personal docente, material de enseñanza y edificios escolares. Nuestra Administracion de escuelas es demasiado complicada, y por lo mismo exige tan numeroso cuanto innecesario y costoso personal. De ahí la consecuencia, que á grandes gastos corresponden unos resultados que ya no pueden ser menores de lo que son.

En cuanto al progreso en la asistencia á escuelas lo ha habido, desde 1869 acá, en todas partes, menos en las Provincias de Entre-Rios, San Juan, Santiago y Jujuy que acusan un retroceso, aun cuando no muy notable.

Los que saben leer y escribir, ó sea los 124558 niños de esta categoría forman apenas la 4ª parte de la poblacion escolar. A estos hay que agregar 51001 niños que saben leer solamente, ó sea el 10 % de la poblacion escolar. Juntos suman, pues, unos y otros, 175559 niños, los que superan al número de asistentes á escuelas, en solo 30000, lo cual me parece una nueva prueba de que la arriba señalada cifra de la asistencia está abultada en muchos niños que solo están inscritos en las escuelas, pero que no asisten á ellas.

Quedan, en fin, los totalmente analfabetos. Y bien, estos constituyen el grueso de la poblacion escolar—las $\frac{2}{3}$ partes!

Si con la asistencia á escuelas de los niños de la poblacion escolar que actualmente se observa, bastan el número de aquellas, el de maestros y la suma de gastos anuales invertidos en instruccion popular gratuita, se sigue que habría que elevar el número de escuelas, el de maestros y la suma de gastos á las cifras que voy á consignar, en el caso, se entienda, de que quisiera hacerse frente á la asistencia escolar de todos los niños comprendidos entre los 5 y 14 años, conservando al propio tiempo la proporcionalidad de antes, entre los elementos arriba mencionados.

Hé aquí esas cifras:

	<i>Escuelas</i>	<i>Maestros</i>	<i>Gastos</i>
Capital	325	1113	\$ m/n. 835000
Prov. Buenos Aires	1711	2920	» 4113000
» Entre-Ríos	338	637	» 277000
» Corrientes	770	1081	» 514000
» Santa-Fé	300	314	» 186000
» Córdoba	618	694	» 400000
» San Luis	372	531	» 327000
» Mendoza	275	634	» 314000
» San Juan	183	449	» 154000
» La Rioja	265	339	» 152000
» Catamarca	389	516	» 200000
» Santiago del Estero	330	440	» 165000
» Tucuman	320	554	» 205000
» Salta	378	414	» 613000
» Jujuy	263	224	» 203000
Totales	6947	11030	\$ m/n. 8658000

Esto quiere decir, que tanto en escuelas, como en maestros y gastos, se tiene actualmente apenas la 4ª parte de lo que, en igualdad de condiciones, debiera tenerse si todos los niños de la población escolar asistieran á la escuela.

Para facilitar la comparación de algunas de las capitales condiciones de nuestra instrucción elemental, con las de otros países, publico á continuación un cuadrito cuyos datos he extraído de una obra fidedigna y reciente á la vez: me refiero á—Die Staaten Europa's—Brünn 1884—escrita por el doctor Hugo Franz Brackelli.

PAISES	<i>Año á que se refieren las cifras de las columnas 3, 4</i>	<i>Presupuesto total de gastos en pesos moneda nacional</i>	<i>Parte del presupuesto destinado á instrucción</i>	<i>Año á que se refieren las cifras de las columnas 6, 7, 8, 9</i>	<i>Eldades que abarca la población escolar</i>	<i>Escuelas</i>	<i>Maestros</i>	<i>Alumnos de las escuelas primarias</i>	<i>Alumnos por cada 1000 habitantes</i>	<i>Alumnos por cada escuela</i>	<i>Alumnos por cada maestro</i>
1	2	3	4	5	6	7	8	9	10	11	12
Alemania	1883/1884	539659730	5.3 0/0	1881	6—14	57000	103400	7100000	157	125	69
Austria-Hungría	1883	416534906	2.8	1880	6—14	33500	76199	4113967	109	123	51
Bélgica	1883	61870563	6.7	1878	6—13	5729	11808	687719	126	120	58
España	1882/1883	156527850	3.3	1881	6—13	29828	30000	1769602	105	59	59
Francia	1883	815071405	5.4	1880	6—13	73754	119870	4949501	133	67	41
Italia	1883	312773714	3.7	1879	6—12	48530	48530	2057977	73	43	42
Países Bajos	1882	55214743	8.2	1881	6—12	3800	14174	541615	134	143	31
Reino Unido	1882/1883	444531390	5.1	1881	—	28784	?	4301578	123	150	?
República Argentina*)	1884	34053484	8.0	1884	5—14	1817	2877	104139	35	57	26
Suiza	1883	9734800	17.9	1882	6—16	4799	9813	454211	157	95	46

Como por vía de conclusion, diré todavía algunas palabras sobre las representaciones gráficas que he agregado á la obra del Censo.

En rigor no eran necesarias, ni lo son en general, en obra estadística alguna, y esto por una sencilla razón, y es la de que ningun cuadro gráfico, en cualquiera escala que esté trazado, alcanzará ni mediocrementemente á hacer figurar las relaciones numéricas que existen entre los elementos de un orden dado de hechos, con la misma exactitud que encierra la tabla estadística que sirve á la representación gráfica de base.

(*) Las escuelas fiscales solamente son las que figuran en la columna 7, como en los demás países.

La representación gráfica no, pues, ni aun en el caso en que ella revista las formas de su mayor perfección; es decir, en el *cartograma basado sobre la jurisdicción administrativa de menor extensión territorial*, digo que ni aun en este caso, es la representación gráfica más que un adorno del libro, que á lo sumo facilita en el diágrama la percepción cómoda y rápida de la importancia que asumen los elementos componentes de una unidad estadística, mientras que, en el cartograma, suministra al observador, en un vistazo, la distribución topográfica de los distintos valores medios que puede afectar un mismo hecho, en varias localidades pertenecientes á un solo conjunto político ó administrativo.

Tanto al diágrama, como al cartograma sirven casi exclusivamente las cifras relativas, y no las absolutas de base.

El diágrama puede solo en un caso ser construido con auxilio de las cifras absolutas, y es cuando éstas son una función del tiempo y la máxima amplitud de aquellas no es muy grande, como sucede, vgr., en los cuadros á que da lugar la estadística física cuando registra en un diágrama las vicisitudes que experimentan á través del tiempo los elementos meteorológicos de un lugar, ó cuando señala en un cartograma los valores medios simultáneos de tal ó cual fenómeno observado en un gran conjunto de lugares distintos.

Los movimientos de una caja, los de algunos guarismos financieros ó comerciales, observados en el transcurso de cierto número de años, pueden asimismo ser representados gráficamente en diágramas, por sus cifras absolutas.

Pero en todos los demás casos, y salvo la excepción que arriba he mencionado en tesis general, debe recurrirse á las cifras relativas para el trazado de los diágramas y cartogramas.

En la presente investigación estadística, ninguno de los hechos que ella ha evidenciado, se presta á la representación gráfica de sus guarismos absolutos, y por esto es que todas ellas están basadas en la comparación de las respectivas cifras relativas.

El cartograma, como lo he definido arriba, basado en la menor jurisdicción administrativa, es entre nosotros imposible, por el atraso en que se halla la geografía del país.

Esa menor jurisdicción administrativa, cuyos límites deben conocerse en los mapas, sería entre nosotros el cuartel, en los partidos de la Provincia de Buenos Aires, y la pedanía ó su equivalente, que el nombre no hace al caso, en los departamentos de las demás Provincias.

Ahora, gracias si se conocen con alguna aproximación, los límites de las Provincias, que en cuanto á los de los Partidos y Departamentos, no son en todas las Provincias conocidos, ó si lo son poco más ó menos sobre el terreno por las autoridades que en ellos ejercen jurisdicción, no lo son en los mapas existentes; y en cuanto á los límites gráficos de los cuarteles, pedanías, etc., no hay ni siquiera que hablar.

La base para el trazado de un cartograma debiera, pues, ser entre nosotros, un esqueleto de mapa geográfico que, fuera de los rasgos hidrográficos sobresalientes del país y la indicación de las principales ciudades, villas y lugares, pero con exclusión de los caracteres orográficos, encerrase hasta los límites de los cuarteles de Partido y las pedanías de los Departamentos.

Pero desgraciadamente nuestra geografía no ha llegado hasta ahora, en lo tocante á la división administrativa, más allá de la limitación de las Provincias, de la de los Partidos de la Provincia de Buenos Aires, y de la de los Departamentos en algunas de las demás Provincias, y, por consiguiente, la construcción de cartogramas basados en la menor jurisdicción administrativa está por lo pronto imposibilitada por falta de elementos geográficos.

El Instituto Geográfico Argentino tendría aquí una buena ocasión de ocuparse en algo útil, si fuera á indagar por todos los medios que estuvieren á su alcance, la division administrativa en todas las Provincias, hasta las jurisdicciones de menor extension, y de hacerla figurar luego en sus mapas. La estadística gráfica seria la primera en aprovechar tan útil manera de matar ócios científicos.

Siquiera me hubiera sido posible basar mis cartógramas en la representacion gráfica de los Partidos y los Departamentos; porque hasta este límite pude llevar la investigacion en el empadronamiento, pero ni aun esta aproximacion me era dable alcanzar, porque los mapas existentes de algunas de las Provincias argentinas no consignan los límites departamentales.

Los cartógramas que agrego al libro, no son pues, en rigor, sinó conatos de tales adornos más bien que otra cosa.

Y ya que hablo aquí de la representacion gráfica favorita en estadística, daré en pocas palabras los preceptos técnicos—seguramente muy poco conocidos entre nosotros—para la construccion de los cartógramas, á fin de que los aproveche más tarde, el que se halle en situacion de hacerlo.

Se prepara el esqueleto del mapa sin el canevas de coordenadas geográficas, señalándose en aquél los principales caracteres hidrográficos y demográficos, omitiéndose, empero, la parte orográfica á fin de evitar que la vista se confunda ó se oriente con dificultad en la contemplacion de un exceso de objetos; se traza el mapa en una escala tal, que hasta las menores jurisdicciones administrativas puedan ser señaladas en él con toda claridad, siendo la eleccion de la escala, en vista del formato del libro, cuestion de buen criterio ó de buen gusto; se procede en seguida á la traduccion de los cuadros estadísticos que han de servir de base á la representacion gráfica, á sus respectivas cifras relativas—entendiéndose aquí que los cuadros estadísticos consignent tambien sus cifras hasta para las menores jurisdicciones administrativas—hecho esto, se averigua la máxima amplitud de las cifras relativas que han de ser representadas topográficamente, y segun esta amplitud, se dividen todas las cifras de los cuadros estadísticos en 5, 6, 7, 8, 9, 10, ó más grupos numéricamente equidistantes entre sí; todas las menores jurisdicciones administrativas, entre nosotros cuarteles y pedanías, cuyas cifras se hallasen en un mismo grupo, son luego señalados en el mapa con el mismo matiz del color fundamental que se hubiese adoptado para la representacion gráfica.

Y así se da á cada grupo un matiz distinto del mismo color, ó si esto llegara á parecer demasiado costoso, por cuanto cada matiz importa un tiraje más y por consiguiente un aumento en los gastos litográficos, se puede recurrir al expediente de un solo color con distintos rayados.

Se vé, por lo que precede, que el procedimiento es penoso y que para su ejecucion se ha menester de una persona hábil é instruida, pero, como queda dicho arriba, la dificultad no está en esto, sinó en que los límites exactos de las menores jurisdicciones administrativas sean geográficamente conocidos.

F. LATZINA

LA DISTRIBUCION DE EDADES, EN LA POBLACION ESCOLAR

VARONES

MUJERES

TOTAL

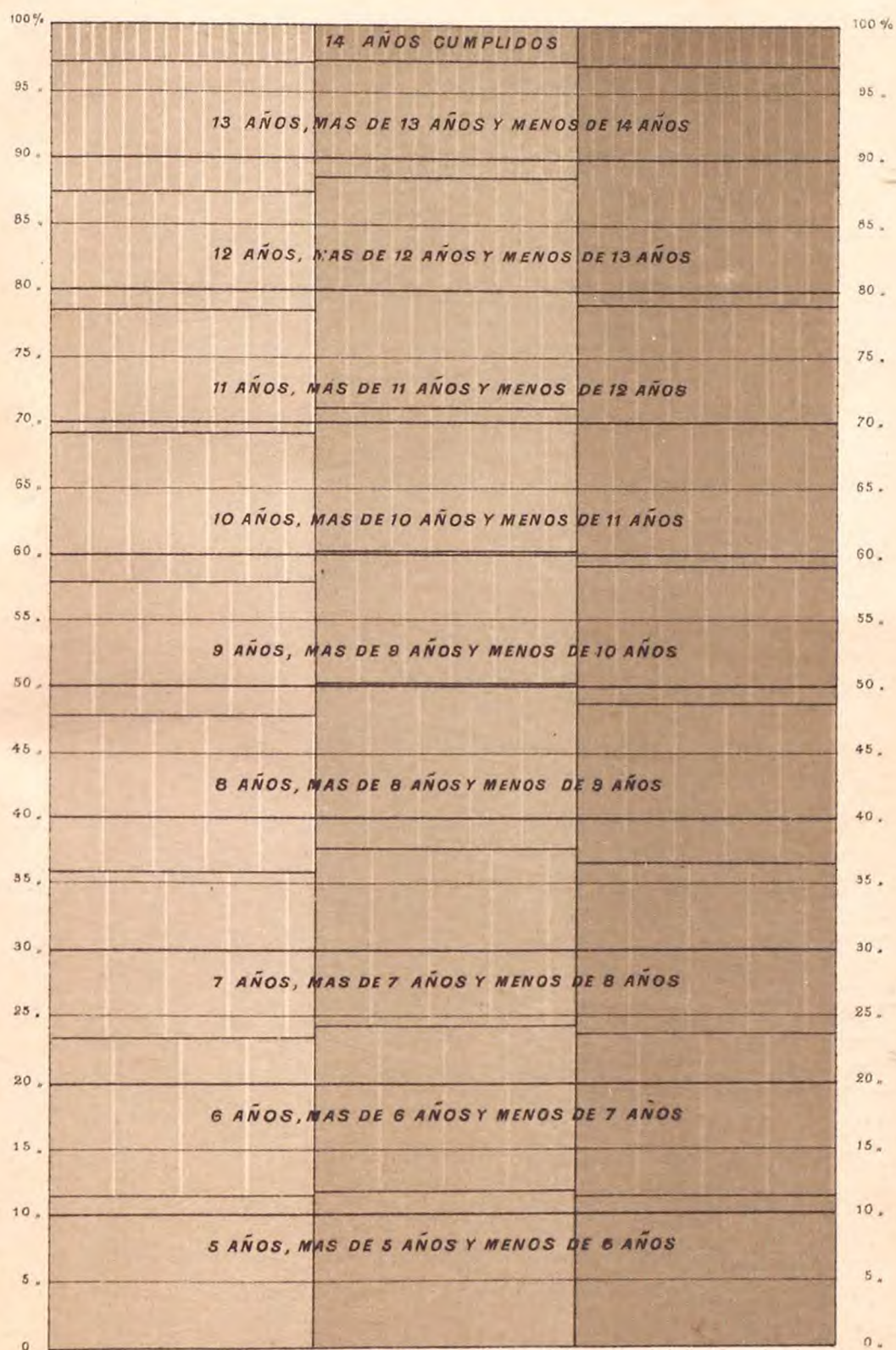

EL MOVIMIENTO DE LA POBLACION ESCOLAR EN LOS 14 AÑOS 1869-1883

CRECIMIENTO +

DECRECIMIENTO -

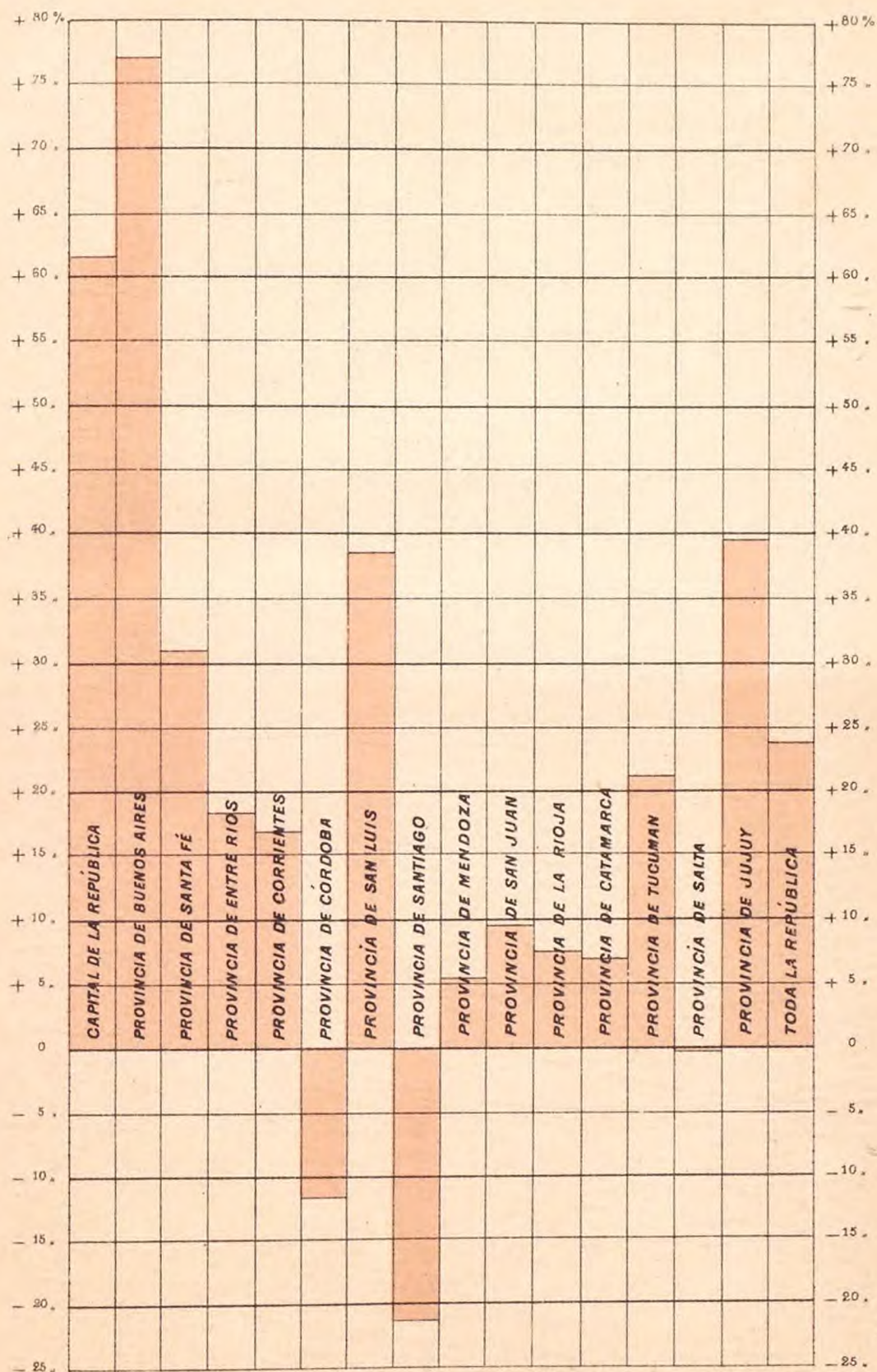

LA INASISTENCIA Á LAS ESCUELAS, EN 1869 Y 1884, EN CADA 100 NIÑOS DE LA RESPECTIVA POBLACION ESCOLAR

LA INASISTENCIA EN 1869

LA INASISTENCIA EN 1884

- I CAPITAL DE LA REPÚBLICA
- II PROV. DE BUENOS AIRES
- III " " ENTRE RÍOS
- IV " " CORRIENTES

- V PROV. DE SANTA FÉ
- VI " " CÓRDOBA
- VII " " SAN LUIS
- VIII " " MENDOZA

- IX PROV. DE SAN JUAN
- X " " LA RIOJA
- XI " " CATAMARCA
- XII " " SANTIAGO

- XIII PROV. DE TUCUMÁN
- XIV " " SALTA
- XV " " JUJUY
- XVI TODA LA REPÚBLICA

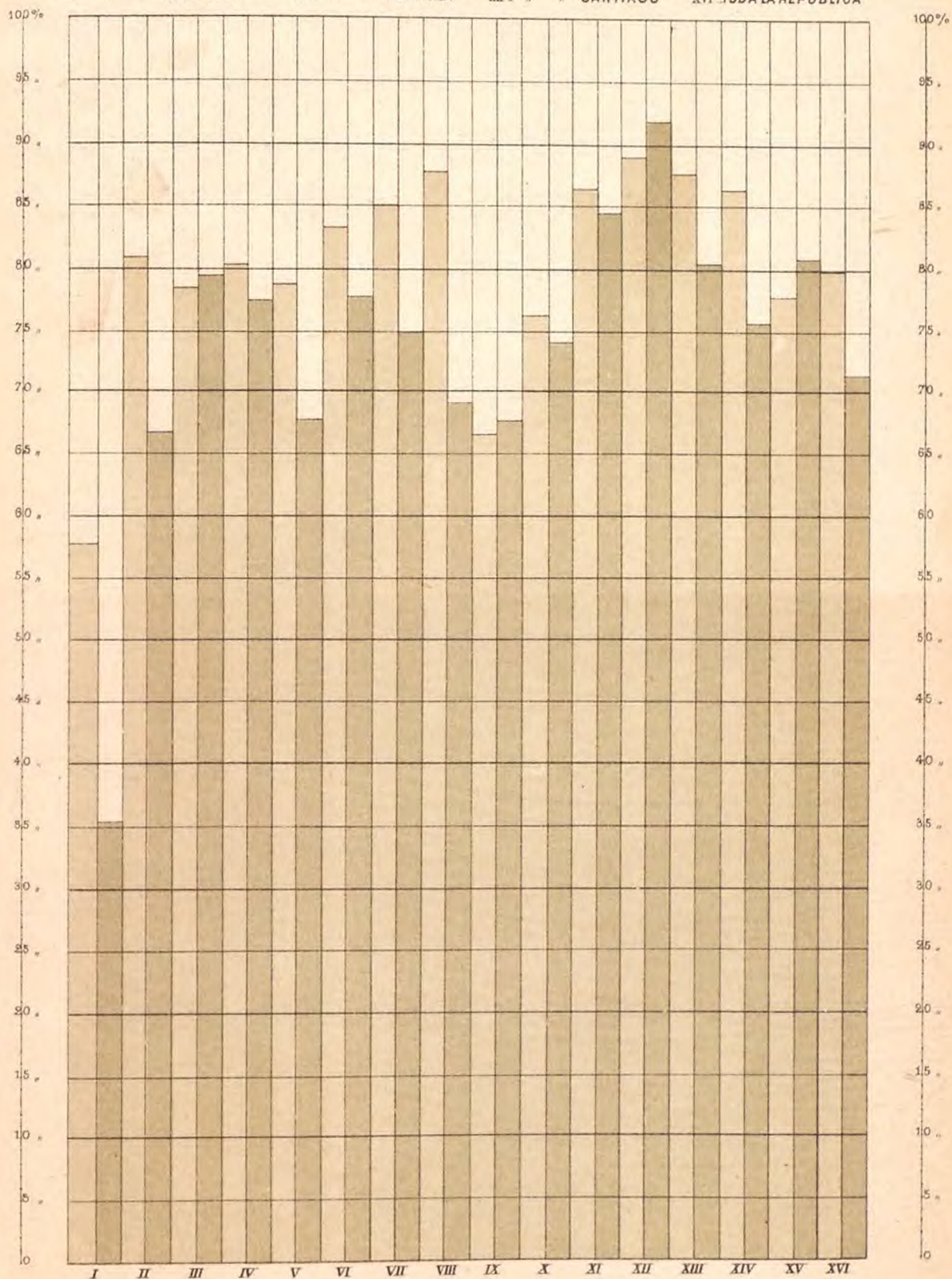

LA ASISTENCIA Á LAS ESCUELAS FISCALES Y Á LAS PARTICULARES

ESCUELAS FISCALES

ESCUELAS PARTICULARES

INASISTENTES

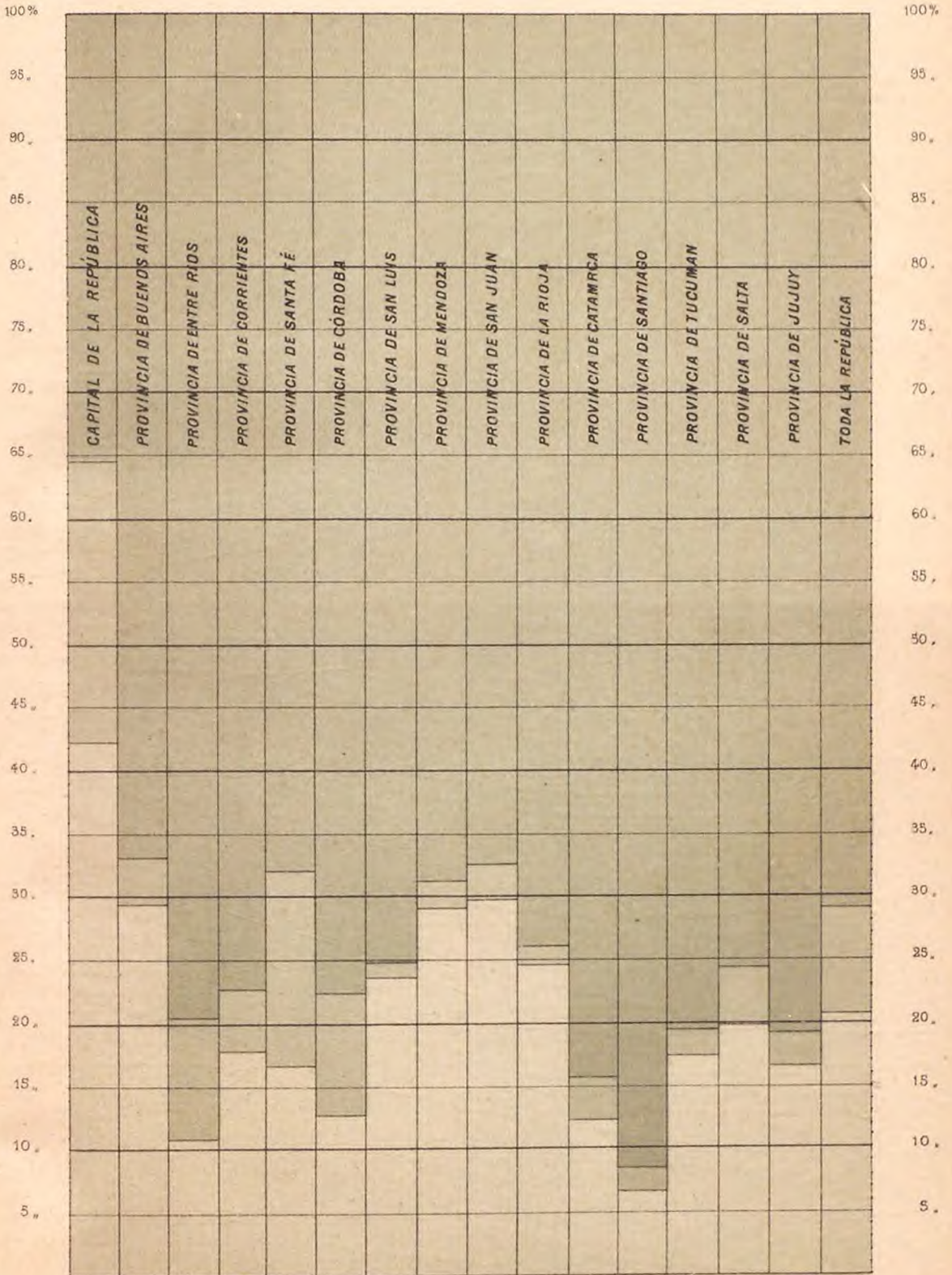

ORIGEN DE LA INSTRUCCION QUE POSEEN LOS ALFABETOS Y SEMI ALFABETOS DE LA POBLACION ESCOLAR

APRENDIERON EN

ESCUELAS FISCALES

ESCUELAS PARTICULARES

EN SU DOMICILIO

EN EL EXTERIOR

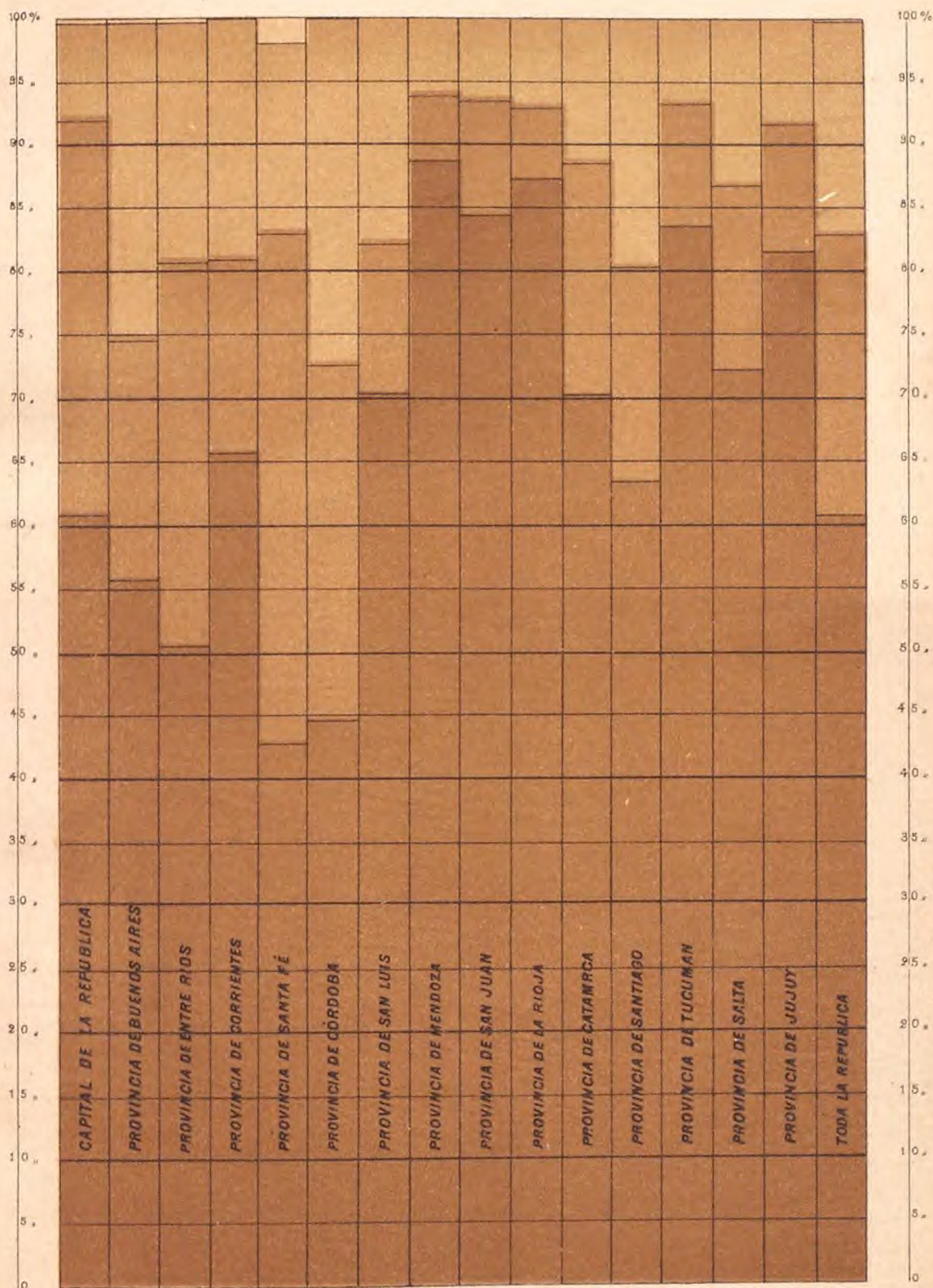

LA POBLACION ESCOLAR, EN GENERAL, ENUMERADA

POR SEXOS Y DISTRITOS CENSALES

CENSO ESCOLAR DE LA REPUBLICA

LA POBLACION ESCOLAR, EN GENERAL, ENUMERADA POR SEXOS Y DISTRITOS CENSALES

DISTRITOS CENSALES	FUEBON EMPADRONADOS EN GENERAL :			DISTRITOS CENSALES	FUEBON EMPADRONADOS EN GENERAL :			DISTRITOS CENSALES	FUEBON EMPADRONADOS EN GENERAL :		
	Varones	Mujeres	TOTAL		Varones	Mujeres	TOTAL		Varones	Mujeres	TOTAL
1	2	3	4	5	6	7	8	9	10	11	12

I.—Capital de la República

Parroquias			Parroquias			Parroquias					
Catedral al Norte	1416	1619	3035	Concepcion	3355	3564	6919	San Juan Evangelista	1728	1712	3440
San Miguel	968	1034	2002	Santa Lucia	961	913	1904	Baivanera	3856	4075	7941
Catedral al Sud	788	695	1483	Pilar	2028	2014	4042	Poblacion fluvial	387	173	560
San Telmo	1629	1649	3278	Socorro	1917	1942	3860	Totales I	25877	26354	52231
La Piedad	2312	2494	4806	Montserrat	1625	1683	3308				
San Nicolás	1270	1231	2501	San Cristóbal	1627	1525	3152				

II.—Provincia de Buenos Aires

Partidos			Partidos			Partidos					
La Plata	663	537	1200	Las Heras	463	439	902	Rauch (*)	844	790	1634
Ajó	742	751	1493	Lincoln	637	457	1094	Rodriguez	284	250	534
Alvear	479	409	888	Loberia	638	553	1191	Rojas (*)	782	672	1454
Arrecifes	670	620	1290	Lobos	1254	1192	2446	San Andrés de Giles	686	622	1308
Ayacucho y Arenales	1134	1072	2205	Lomas de Zamora	671	654	1323	San Antonio de Areco	589	500	1089
Azul	1371	1376	2747	Lujan	933	830	1763	San Fernando	618	608	1226
Bahía Blanca	468	467	935	Maipú ó Monsalvo	466	398	864	San Isidro	625	558	1183
Balcarce	535	505	1041	Magdalena	1181	1105	2286	San José de Flores	1466	1556	3022
Barracas al Sud	1077	1142	2219	Márcos Paz	409	379	788	Saladillo	1234	1130	2364
Baradero	1010	917	1927	Matanzas	472	461	933	Salto	643	633	1282
Belgrano	911	921	1832	Mar Chiquita	384	315	699	San Martín	525	423	948
Bolívar	225	210	435	Mercedes	1624	1514	3138	San Nicolás	1629	1657	3286
Brown	278	287	565	Merlo	366	335	701	San Pedro	766	767	1533
Brandzen	594	440	1034	Monte	680	628	1308	San Vicente	723	672	1395
Bragado	1306	1238	2544	Moreno	401	357	758	Suipacha	307	290	597
Cañuelas	648	616	1264	Moron	889	822	1711	Tandil	1032	916	1948
Cármén de Areco	673	640	1313	Navarro	895	819	1714	Tapalqué	553	476	1029
Castelli	247	171	418	Necochea (*)	368	300	668	Tordillo	190	204	394
Chacabuco	1422	1307	2729	Nueva de Julio (*)	896	805	1701	Tres Arroyos (*)	733	436	1169
Chascomús	1311	1147	2458	Olavarría	569	528	1097	Tuyú	318	264	582
Chivilcoy	1846	1953	3799	Patagonas (*)	282	281	563	Vecino (*)	381	323	704
Dolores	1023	1022	2045	Pergamino	1919	1755	3674	Veinticinco de Mayo	1581	1414	2995
Ensenada	855	764	1619	Pila	323	282	605	Zárate	745	615	1360
Exaltacion de la Cruz	756	678	1434	Pilar	897	707	1604	Poblacion fronteriza	293	279	572
Juarez	529	452	981	Pringles	366	270	636	Poblacion fluvial	44	19	63
Junín	553	456	1009	Pueyrredon (*)	430	410	840	Totales II	61827	56713	118540
Lavalle	163	151	314	Quilmes	1045	956	2001				
Las Conchas (*)	576	511	1087	Ramallo	586	510	1096				
Las Flores	1528	1348	2876	Ranchos	759	640	1399				

(*) Los Partidos señalados con asteriscos no han remitido dato censal alguno. Las cifras que hago figurar en estos Partidos, son el resultado de un cálculo, basado en el último censo de la Provincia y en la más reciente Memoria de su Dirección de Escuelas.

CENSO ESCOLAR DE LA REPÚBLICA

**La población escolar, en general, enumerada por sexos
y distritos censales**

(CONTINUACION)

DISTRITOS CENSALES	FUERON EMPADRONADOS, EN GENERAL:			DISTRITOS CENSALES	FUERON EMPADRONADOS, EN GENERAL:			DISTRITOS CENSALES	FUERON EMPADRONADOS, EN GENERAL:		
	Varones	Mujeres	TOTAL		Varones	Mujeres	TOTAL		Varones	Mujeres	TOTAL
1	2	3	4	5	6	7	8	9	10	11	12

III.—Provincia de Entre-Ríos

Departamentos				Departamentos				Departamentos			
Capital.....	2195	1983	4178	Guaaleguay.....	2273	2279	4552	Colon.....	962	894	1856
Diamante.....	770	721	1491	Nogoyá.....	1420	1178	2598	Concordia.....	2873	2653	5526
La Paz.....	1878	1525	3403	Rosario de Tala.....	525	813	1738	Arroyo Grande.....	91	99	190
Victoria.....	1439	1467	2906	Villaguay.....	1078	1043	2141	Poblacion fluvial.....	275	191	465
Guaaleguaychú.....	2346	2116	4462	Concep. del Uruguay.....	1770	1623	3393	Totales III.....	20315	18585	38900

IV.—Provincia de Corrientes

Departamentos				Departamentos				Departamentos			
Capital.....	1317	1309	2626	San Luis.....	1324	995	2319	Sauce.....	375	333	708
Lomas.....	633	513	1146	M'burucuyá.....	693	564	1257	Candelaria ó Posadas.....	766	646	1412
Itati.....	383	329	712	Saladas.....	370	305	675	San Cosme.....	630	522	1152
San Miguel.....	455	371	827	San Roque.....	667	616	1283	Ituzainge.....	228	172	400
Caa-Cati.....	1028	784	1792	Mercedes.....	1357	1174	2531	Alvear.....	303	254	557
Empedrado.....	1023	830	1853	Coruzú-Cuatíá.....	1410	1134	2574	Concepcion.....	670	510	1180
Bella-Vista.....	993	803	1796	Santo Tomé.....	517	454	1001	Poblacion fluvial.....	197	135	332
Lavalle.....	791	618	1409	La Cruz.....	541	497	1038	Totales IV.....	20978	17488	38466
La Esquina.....	988	904	1892	Paso de los Libres.....	779	618	1397				
Goya.....	1715	1443	3158	Monte Caseros.....	784	655	1439				

V.—Provincia de Santa-Fé (*)

Departamentos				Departamentos				Departamentos			
Capital.....	1126	1133	2259	Colonias.....	5253	4646	9899	Poblacion fluvial.....	180	114	294
Rosario.....	2258	2335	4593	Campana.....	4878	4256	9144	Totales V.....	13695	12499	26194

VI.—Provincia de Córdoba

Departamentos				Departamentos				Departamentos			
Capital.....	4086	4339	8425	Ischilin.....	1273	1090	2363	Anejos Sud.....	1154	924	2078
Río II.....	1660	1403	3063	Río I.....	3051	2556	5607	Minas.....	444	294	738
Río IV.....	1353	1222	2575	Anejos Norte.....	904	779	1683	Tercero Arriba.....	397	329	726
Cruz del Eje.....	1687	1359	3046	Tercero Abajo.....	1514	1365	2879	Río Seco.....	460	441	901
Calamuchita.....	1217	1050	2267	Union.....	1226	1057	2283	Punilla.....	608	505	1113
Tulumba.....	1200	507	2107	San Alberto.....	1462	1437	2899	Pocho.....	532	381	913
San Justo.....	510	506	1016	San Javier.....	1201	1007	2208	Totales VI.....	27848	24427	52275
Tototal.....	1035	744	1779	Sobremonte.....	874	735	1609				

(*) La creacion de nuevos Departamentos en esta Provincia, que tuvo lugar á principios de año, produjo confusion en varios empadronadores respecto á la denominacion del Departamento en que habian empadronado, lo cual hizo necesaria la agrupacion topográfica arriba señalada, con menoscabo de la que debiera haberse efectuado por Departamentos.

CENSO ESCOLAR DE LA REPÚBLICA

La población escolar, en general, enumerada por sexos
y distritos censales

(CONTINUACION)

DISTRITOS CENSALES	FUERON EMPADRONADOS EN GENERAL:			DISTRITOS CENSALES	FUERON EMPADRONADOS EN GENERAL:			DISTRITOS CENSALES	FUERON EMPADRONADOS EN GENERAL:		
	Varones	Mujeres	TOTAL		Varones	Mujeres	TOTAL		Varones	Mujeres	TOTAL
1	2	3	4	5	6	7	8	9	10	11	12

VII. — Provincia de San Luis

Departamentos				Departamentos				Departamentos			
Capital	1818	1713	3531	Departamento IV	1169	1021	2190	Departamento VII	2159	1858	4017
Departamento II	1039	848	1887	» V	1324	1031	2355	» VIII	800	711	1511
» III	1407	1298	2705	» VI	1069	914	1983	Totales VII	10735	9394	20179

VIII. — Provincia de Mendoza

Departamentos				Departamentos				Departamentos			
Capital	1433	1473	2906	San Martín	1395	1202	2597	San Carlos	621	514	1135
Las Heras	560	501	1061	Junín	1168	1036	2204	Tunullán	279	307	686
Guaimallén	938	906	1844	La Paz	153	139	292	Malargüe	97	43	140
San Vicente	413	424	837	San Rafael	532	457	989	Totales VIII	9534	8609	18143
Luján	616	602	1218	Rosario	441	324	765				
Maipú	654	556	1210	Tupungato	134	125	259				

IX. — Provincia de San Juan

Departamentos				Departamentos				Departamentos			
Capital	816	847	1663	Concepción	770	807	1577	Albardón	488	405	894
Huanacache	116	86	202	Valle Fértil	173	175	348	Calingasta	260	211	471
Caucete	791	628	1419	Jachal	1668	1390	3058	La Huerta	55	45	100
Angaco Norte	485	418	903	Pocito	610	391	1001	Trinidad	532	527	1059
Desamparados	677	629	1316	Santa Lucía	544	474	1018	Totales IX	8791	7731	16522
Angaco Sud	396	335	731	Iglesia	410	352	762				

X. — Provincia de la Rioja

Departamentos				Departamentos				Departamentos			
Capital	757	743	1500	General Lavalle	568	502	1070	General Ocampo	359	328	687
Castro Barros	452	421	873	Vinchina	549	460	1009	General Belgrano	641	542	1183
Arauco	361	342	703	Independencia	243	180	423	Totales X	7132	6270	13402
Sauces	360	350	710	Costa del Medio	254	236	490				
Famatina	719	521	1240	Costa Alta	281	377	758				
Chilecito	827	743	1570	San Martín	661	525	1186				

XI. — Provincia de Catamarca

Departamentos				Departamentos				Departamentos			
Capital	764	833	1597	Piedra Blanca	387	419	806	La Paz	1069	978	2047
Tinogasta	1711	1332	3043	Del Alto	741	585	1326	Belen	985	900	1885
Santa Rosa	602	536	1138	Ancasti	814	688	1502	Valle Viejo	519	495	1014
Santa María	805	664	1469	Poman	484	395	879	Totales XI	11075	9748	20823
Capayan	578	523	1101	Ambato	402	341	743				
Andalgala	811	708	1519	Paclín	403	351	754				

CENSO ESCOLAR DE LA REPÚBLICA

La población escolar, en general, enumerada por sexos
y distritos censales

(CONTINUACION)

DISTRITOS CENSALES	FUERON EMPADRONADOS, EN GENERAL:			DISTRITOS CENSALES	FUERON EMPADRONADOS EN GENERAL:			DISTRITOS CENSALES	FUERON EMPADRONADOS, EN GENERAL:		
	Varones	Mujeres	TOTAL		Varones	Mujeres	TOTAL		Varones	Mujeres	TOTAL
1	2	3	4	5	6	7	8	9	10	11	12

XII. — Provincia de Santiago del Estero

Departamentos				Departamentos				Departamentos			
Capital	2284	1775	4059	Matará y Frontera	541	438	982	Banda	1071	851	1922
Jimenez II	732	617	1400	Salavina	522	381	923	Robles	705	595	1300
Jimenez I	791	603	1391	Atamisqui	514	447	961	Sumampa	849	644	1493
Río Hondo	825	675	1502	Ojo de Agua	1710	1520	3230	Totales XII	14424	11755	26179
Copo II	691	532	1223	Loreto	985	823	1809				
Copo I	377	273	655	Guazayan	405	358	764				
Figueroa	1104	983	2087	Choya	262	238	500				

XIII. — Provincia de Tucuman

Departamentos				Departamentos				Departamentos			
Capital	6032	5415	11417	Río Chico	1584	1247	2831	Trancas	854	716	1570
Monteros	2248	1712	3971	Graneros	1356	1147	2503	Totales XIII	17469	14833	32302
Famallá	2159	1843	4011	Leales	914	756	1670				
Chicligasta	1881	1495	3376	Burruyacu	461	502	963				

XIV. — Provincia de Salta

Departamentos				Departamentos				Departamentos			
Capital	1838	1805	3693	Molinos	615	445	1060	Oran	538	445	1043
Caldera	243	193	441	San Carlos	101	99	200	Yruba	409	402	811
Gerrillos	592	612	1204	Cafayate	385	342	727	Santa Victoria	432	368	800
Rosario de Lerma	1113	947	2065	Campo Santo	242	193	433	Puna	307	93	400
Chicoana	358	341	699	Metán	548	440	988	Totales XIV	11199	9499	20693
La Viña	476	404	882	Rosario de la Fr'tera	920	734	1651				
Guachipas	487	388	875	Anta	583	473	1056				
Cachí	573	503	1076	Rivadavia	326	272	598				

XV. — Provincia de Jujuy

Departamentos				Departamentos				Departamentos			
Capital	1012	868	1880	Tumbaya	251	171	422	Valle Grande	160	136	296
Perico de S. Antonio	165	137	302	Tilcara	323	294	617	Rinconada	195	145	340
Perico del Carmen	435	370	805	Cochinoca	510	422	932	Santa Catalina	202	214	416
Ledesma	194	160	354	Humahuaca	426	307	733	Totales XV	4532	3824	8406
San Pedro	256	180	436	Javi	453	420	873				

CENSO ESCOLAR DE LA REPÚBLICA

La población escolar, en general, enumerada por sexos
y distritos censales

(CONCLUSION)

DISTRITOS CENSALES	FUERON EMPADRONADOS EN GENERAL:			DISTRITOS CENSALES	FUERON EMPADRONADOS EN GENERAL:			DISTRITOS CENSALES	FUERON EMPADRONADOS EN GENERAL:		
	Varones	Mujeres	TOTAL		Varones	Mujeres	TOTAL		Varones	Mujeres	TOTAL
1	2	3	4	5	6	7	8	9	10	11	12

XVI. — Territorios y Varios

Chaco	576	465	1041	Isla de Martín García	23	26	49	Ejército	494	326	820
Misiones	663	561	1229	Patagonia	763	607	1370				

Toda la República

Capital	25877	26354	52231	Prov. de San Juan	8791	7731	16522	Misiones	668	561	1229
Prov. de Bs. Aires	61827	56713	118540	» La Rioja	7132	6270	13402	Isla de Martín García	23	26	49
» Entre-Ríos	20315	18585	38900	» Catamarca	11075	9748	20823	Patagonia	763	607	1370
» Corrientes	20978	17488	38466	» Suro. del Estero	14424	11755	26179	Ejército	494	326	820
» Santa-Fé	13695	12499	26194	» Tucuman	17469	14833	32302	Totales	253055	239714	507769
» Córdoba	27848	24427	52275	» Salta	11139	9499	20638				
» San Luis	10785	9394	20179	» Jujuy	4582	3824	8406				
» Mendoza	9534	8609	18143	Chaco	576	465	1041				

LOS ALFABETOS DE LA POBLACION ESCOLAR

POR EDADES Y SEXOS

CENSO ESCOLAR DE LA REPUBLICA

LOS ALFABETOS DE LA POBLACION ESCOLAR POR EDADES Y SEXOS

DISTRITOS CENSALES y EDADES	Varones	Mujeres	TOTAL	DISTRITOS CENSALES y EDADES	Varones	Mujeres	TOTAL	DISTRITOS CENSALES y EDADES	Varones	Mujeres	TOTAL
1	2	3	4	5	6	7	8	9	10	11	12

I. — CAPITAL DE LA REPÚBLICA

Parroquia de Catedral al Norte				Parroquia de San Miguel				Parroquia de Catedral al Sud			
5 años y meses	—	—	—	5 años y meses	34	36	70	5 años y meses	18	25	43
6 " "	40	48	88	6 " "	39	57	96	6 " "	35	32	67
7 " "	70	67	137	7 " "	66	68	134	7 " "	54	55	109
8 " "	93	79	172	8 " "	78	82	160	8 " "	64	62	126
9 " "	108	120	228	9 " "	57	103	160	9 " "	60	47	107
10 " "	99	115	214	10 " "	92	101	193	10 " "	68	57	125
11 " "	117	142	259	11 " "	76	79	155	11 " "	66	55	121
12 " "	123	216	339	12 " "	77	82	159	12 " "	59	40	99
13 " "	87	139	226	13 " "	87	75	162	13 " "	55	45	100
14 " cumplidos	192	181	373	14 " cumplidos	76	75	151	14 " cumplidos	62	49	111
Totales	929	1107	2036	Totales	682	758	1440	Totales	541	467	1008
Parroquia de San Telmo				Parroquia de la Piedad				Parroquia de San Nicolás			
5 años y meses	15	4	19	5 años y meses	53	55	108	5 años y meses	2	7	9
6 " "	18	18	36	6 " "	102	111	213	6 " "	26	23	49
7 " "	35	29	64	7 " "	117	142	259	7 " "	46	57	103
8 " "	67	92	159	8 " "	212	210	422	8 " "	84	78	162
9 " "	85	108	193	9 " "	168	209	377	9 " "	99	80	179
10 " "	127	96	223	10 " "	220	239	459	10 " "	107	90	197
11 " "	129	174	303	11 " "	180	197	377	11 " "	105	100	205
12 " "	87	94	181	12 " "	193	212	405	12 " "	100	102	202
13 " "	199	214	413	13 " "	162	182	344	13 " "	115	115	230
14 " cumplidos	205	218	423	14 " cumplidos	47	57	104	14 " cumplidos	118	113	231
Totales	967	1047	2014	Totales	1454	1614	3068	Totales	802	765	1567
Parroquia de la Concepcion				Parroquia de Santa Lucía				Parroquia del Pilar			
5 años y meses	—	—	—	5 años y meses	15	18	33	5 años y meses	36	40	76
6 " "	102	190	292	6 " "	32	37	69	6 " "	65	82	147
7 " "	325	148	473	7 " "	65	67	132	7 " "	113	113	226
8 " "	247	256	503	8 " "	77	75	152	8 " "	147	148	295
9 " "	138	207	345	9 " "	68	66	134	9 " "	147	152	299
10 " "	259	123	382	10 " "	96	72	168	10 " "	147	171	318
11 " "	272	251	523	11 " "	65	65	130	11 " "	149	152	301
12 " "	131	375	506	12 " "	58	75	133	12 " "	118	118	236
13 " "	103	288	391	13 " "	58	64	122	13 " "	158	152	310
14 " cumplidos	128	192	320	14 " cumplidos	46	55	101	14 " cumplidos	72	73	145
Totales	1705	2030	3735	Totales	580	594	1174	Totales	1092	1141	2233

CENSO ESCOLAR DE LA REPÚBLICA

Los alfabetos de la población escolar por edades y sexos

(CONTINUACION)

DISTRITOS CENSALES y EDADES	Varones	Mujeres	TOTAL	DISTRITOS CENSALES y EDADES	Varones	Mujeres	TOTAL	DISTRITOS CENSALES y EDADES	Varones	Mujeres	TOTAL
1	2	3	4	5	6	7	8	9	10	11	12

I. — Capital de la República — (Conclusion.)

Parroquia del Socorro				Parroquia de Monserrat				Parroquia de San Cristóbal			
5 años y meses.....	38	50	88	5 años y meses.....	25	32	57	5 años y meses.....	51	69	120
6 » »	90	85	175	6 » »	77	83	160	6 » »	100	93	193
7 » »	119	128	247	7 » »	98	126	224	7 » »	139	107	246
8 » »	151	141	292	8 » »	123	127	250	8 » »	158	125	283
9 » »	130	165	295	9 » »	121	136	257	9 » »	141	117	258
10 » »	149	149	298	10 » »	148	156	304	10 » »	135	128	263
11 » »	131	160	291	11 » »	132	123	255	11 » »	121	123	244
12 » »	123	153	276	12 » »	143	131	274	12 » »	115	130	245
13 » »	106	131	237	13 » »	139	133	272	13 » »	102	117	219
14 » cumplidos.....	—	—	—	14 » cumplidos.....	64	64	128	14 » cumplidos.....	6	8	14
Totales.....	1037	1162	2199	Totales.....	1070	1111	2181	Totales.....	1068	1017	2085
Parroquia de San Juan Evangelista				Parroquia de Balvanera				Poblacion fluvial			
5 años y meses.....	2	10	12	5 años y meses.....	177	166	343	5 años y meses.....	—	1	1
6 » »	16	22	38	6 » »	253	260	513	6 » »	4	—	4
7 » »	35	31	66	7 » »	242	243	485	7 » »	7	3	10
8 » »	45	52	97	8 » »	235	263	498	8 » »	8	2	10
9 » »	83	74	157	9 » »	225	264	489	9 » »	7	8	15
10 » »	105	84	189	10 » »	217	249	466	10 » »	7	5	12
11 » »	87	98	185	11 » »	216	250	466	11 » »	12	4	16
12 » »	102	108	210	12 » »	274	257	531	12 » »	19	3	22
13 » »	76	80	156	13 » »	300	291	591	13 » »	31	7	38
14 » cumplidos.....	79	62	141	14 » cumplidos.....	289	303	592	14 » cumplidos.....	9	9	18
Totales.....	630	621	1251	Totales.....	4428	2546	4974	Totales.....	104	42	146
RESÚMEN I											
5 años y meses.....	466	513	979		—	—	—		—	—	—
6 » »	999	1141	2140		—	—	—		—	—	—
7 » »	1531	1384	2915		—	—	—		—	—	—
8 » »	1789	1792	3581		—	—	—		—	—	—
9 » »	1637	1856	3493		—	—	—		—	—	—
10 » »	1976	1835	3811		—	—	—		—	—	—
11 » »	1858	1973	3831		—	—	—		—	—	—
12 » »	1722	2096	3818		—	—	—		—	—	—
13 » »	1778	2033	3811		—	—	—		—	—	—
14 » cumplidos.....	1333	1399	2732		—	—	—		—	—	—
Totales.....	15089	16022	31111		—	—	—		—	—	—

CENSO ESCOLAR DE LA REPÚBLICA

Los alfabetos de la población escolar por edades y sexos

(CONTINUACION)

DISTRITOS CENSALES y EDADES	Varones	Mujeres	TOTAL	DISTRITOS CENSALES y EDADES	Varones	Mujeres	TOTAL	DISTRITOS CENSALES y EDADES	Varones	Mujeres	TOTAL
1	2	3	4	5	6	7	8	9	10	11	12

II.—PROVINCIA DE BUENOS AIRES

Ciudad de La Plata				Partido de Ajó				Partido de Alvear			
5 años y meses.....	20	15	35	5 años y meses.....	4	6	10	5 años y meses.....	2	2	4
6 " ".....	24	10	34	6 " ".....	13	13	26	6 " ".....	4	7	11
7 " ".....	14	13	27	7 " ".....	18	12	30	7 " ".....	7	6	13
8 " ".....	28	21	49	8 " ".....	15	18	33	8 " ".....	9	1	10
9 " ".....	36	24	60	9 " ".....	26	24	50	9 " ".....	9	9	18
10 " ".....	50	29	79	10 " ".....	27	19	46	10 " ".....	6	9	15
11 " ".....	40	25	65	11 " ".....	14	23	37	11 " ".....	15	15	30
12 " ".....	12	6	18	12 " ".....	16	28	44	12 " ".....	9	11	20
13 " ".....	12	15	27	13 " ".....	24	31	55	13 " ".....	14	15	29
14 " cumplidos.....	5	1	6	14 " cumplidos.....	9	5	14	14 " cumplidos.....	6	2	8
Totales.....	241	159	400	Totales.....	166	179	345	Totales.....	81	77	158
Partido de Arrecifes				Partido de Ayacucho y Arenales				Partido del Azul			
5 años y meses.....	14	12	26	5 años y meses.....	9	14	23	5 años y meses.....	7	11	18
6 " ".....	17	22	39	6 " ".....	26	32	58	6 " ".....	20	26	46
7 " ".....	25	24	49	7 " ".....	41	41	82	7 " ".....	18	27	45
8 " ".....	31	28	59	8 " ".....	30	44	74	8 " ".....	42	50	92
9 " ".....	38	44	82	9 " ".....	32	48	80	9 " ".....	57	52	109
10 " ".....	38	29	77	10 " ".....	38	42	80	10 " ".....	54	65	119
11 " ".....	29	58	87	11 " ".....	40	46	86	11 " ".....	48	54	102
12 " ".....	38	28	66	12 " ".....	41	32	73	12 " ".....	60	40	100
13 " ".....	47	43	90	13 " ".....	65	53	118	13 " ".....	75	52	127
14 " cumplidos.....	2	4	6	14 " cumplidos.....	8	4	12	14 " cumplidos.....	15	11	26
Totales.....	279	302	581	Totales.....	330	356	686	Totales.....	396	388	784
Partido de Bahía Blanca				Partido de Balcarce				Partido de Barracas al Sud			
5 años y meses.....	3	5	8	5 años y meses.....	1	2	3	5 años y meses.....	5	7	12
6 " ".....	10	8	18	6 " ".....	5	3	8	6 " ".....	19	20	39
7 " ".....	13	15	28	7 " ".....	8	7	15	7 " ".....	27	29	56
8 " ".....	16	17	33	8 " ".....	9	11	20	8 " ".....	53	62	115
9 " ".....	27	20	47	9 " ".....	9	8	17	9 " ".....	65	65	130
10 " ".....	33	31	64	10 " ".....	20	12	32	10 " ".....	55	58	113
11 " ".....	18	24	42	11 " ".....	16	10	26	11 " ".....	62	68	130
12 " ".....	19	20	39	12 " ".....	9	21	30	12 " ".....	69	69	138
13 " ".....	18	23	41	13 " ".....	15	15	30	13 " ".....	57	84	141
14 " cumplidos.....	2	4	6	14 " cumplidos.....	8	9	17	14 " cumplidos.....	44	55	99
Totales.....	159	167	326	Totales.....	100	98	198	Totales.....	455	517	973

CENSO ESCOLAR DE LA REPÚBLICA

Los alfabetos de la población escolar por edades y sexos

(CONTINUACION)

DISTRITOS CENSALES y EDADES	Varones	Mujeres	TOTAL	DISTRITOS CENSALES y EDADES	Varones	Mujeres	TOTAL	DISTRITOS CENSALES y EDADES	Varones	Mujeres	TOTAL
1	2	3	4	5	6	7	8	9	10	11	12

II. — Provincia de Buenos Aires — (Continuacion)

Partido del Baradero				Partido de Belgrano				Partido de Bolívar			
5 años y meses	4	3	7	5 años y meses	12	13	25	5 años y meses	4	3	7
6 " " "	17	13	30	6 " " "	45	49	94	6 " " "	8	3	11
7 " " "	23	25	48	7 " " "	55	70	125	7 " " "	4	4	8
8 " " "	47	53	80	8 " " "	62	58	120	8 " " "	7	5	12
9 " " "	47	37	84	9 " " "	68	59	127	9 " " "	5	12	17
10 " " "	49	56	105	10 " " "	65	78	143	10 " " "	4	11	15
11 " " "	56	59	115	11 " " "	54	61	115	11 " " "	9	6	15
12 " " "	54	53	107	12 " " "	78	60	138	12 " " "	7	10	17
13 " " "	85	67	152	13 " " "	54	74	128	13 " " "	13	6	19
14 " cumplidos	11	5	16	14 " cumplidos	40	46	86	14 " cumplidos	3	3	6
Totales	393	351	744	Totales	533	568	1101	Totales	64	63	127
Partido de Brown				Partido de Brandzen				Partido del Bragado			
5 años y meses	2	4	6	5 años y meses	3	5	8	5 años y meses	9	17	26
6 " " "	3	5	8	6 " " "	5	6	11	6 " " "	21	25	46
7 " " "	10	10	20	7 " " "	32	11	43	7 " " "	29	22	51
8 " " "	12	24	35	8 " " "	28	26	54	8 " " "	66	53	119
9 " " "	18	18	36	9 " " "	37	39	76	9 " " "	45	29	74
10 " " "	30	21	51	10 " " "	35	15	50	10 " " "	61	41	102
11 " " "	21	29	50	11 " " "	25	22	47	11 " " "	30	36	66
12 " " "	14	15	29	12 " " "	28	24	52	12 " " "	39	45	84
13 " " "	32	24	56	13 " " "	20	23	43	13 " " "	46	41	87
14 " cumplidos	—	—	—	14 " cumplidos	2	2	4	14 " cumplidos	10	16	26
Totales	142	150	292	Totales	215	173	388	Totales	356	325	681
Partido de Cañuelas				Partido de Carmen de Areco				Partido de Castelli			
5 años y meses	5	3	8	5 años y meses	3	—	3	5 años y meses	—	4	4
6 " " "	6	13	19	6 " " "	6	4	10	6 " " "	4	3	7
7 " " "	12	22	34	7 " " "	14	11	25	7 " " "	3	3	6
8 " " "	16	14	30	8 " " "	18	22	40	8 " " "	5	5	10
9 " " "	17	24	41	9 " " "	28	24	52	9 " " "	10	3	13
10 " " "	26	33	59	10 " " "	27	34	61	10 " " "	5	7	12
11 " " "	34	31	65	11 " " "	38	32	70	11 " " "	6	5	11
12 " " "	18	23	41	12 " " "	35	45	80	12 " " "	17	5	22
13 " " "	25	34	59	13 " " "	43	40	83	13 " " "	7	4	11
14 " cumplidos	6	3	9	14 " cumplidos	2	6	8	14 " cumplidos	3	4	7
Totales	165	200	365	Totales	214	213	427	Totales	60	43	103

CENSO ESCOLAR DE LA REPÚBLICA

Los alfabetos de la población escolar por edades y sexos

(CONTINUACION)

DISTRITOS CENSALES y EJEDRES	Hombres	Mujeres	TOTAL	DISTRITOS CENSALES y EJEDRES	Hombres	Mujeres	TOTAL	DISTRITOS CENSALES y EJEDRES	Hombres	Mujeres	TOTAL
1	2	3	4	5	6	7	8	9	10	11	12

II.—Provincia de Buenos Aires—(Continuacion)

Partido de Chacabuco				Partido de Chascomús				Partido de Chivilcoy			
5 años y meses	6	4	10	5 años y meses	18	19	37	5 años y meses	13	10	32
6 " "	14	10	24	6 " "	27	29	56	6 " "	28	33	61
7 " "	24	21	45	7 " "	46	34	80	7 " "	53	59	112
8 " "	30	31	61	8 " "	88	93	183	8 " "	53	59	112
9 " "	41	30	71	9 " "	62	55	117	9 " "	73	84	162
10 " "	46	37	83	10 " "	56	59	115	10 " "	94	92	186
11 " "	58	37	95	11 " "	70	67	137	11 " "	85	92	183
12 " "	36	31	67	12 " "	82	59	141	12 " "	74	98	172
13 " "	43	39	82	13 " "	69	68	137	13 " "	78	88	165
14 " cumplidos	40	30	70	14 " cumplidos	25	18	43	14 " cumplidos	10	6	16
Totales	338	270	608	Totales	543	503	1046	Totales	565	635	1202
Partido de Dolores				Partido de la Enseñada				Partido de Exaltación de la Cruz			
5 años y meses	5	4	9	5 años y meses	4	1	5	5 años y meses	7	3	10
6 " "	13	20	33	6 " "	4	7	11	6 " "	16	5	21
7 " "	34	31	65	7 " "	11	9	20	7 " "	19	11	30
8 " "	43	43	85	8 " "	17	23	40	8 " "	30	34	64
9 " "	46	62	108	9 " "	29	26	55	9 " "	35	25	73
10 " "	48	53	103	10 " "	28	30	58	10 " "	25	28	53
11 " "	65	43	108	11 " "	21	22	56	11 " "	42	36	78
12 " "	75	55	135	12 " "	17	34	51	12 " "	43	25	68
13 " "	67	61	128	13 " "	31	36	67	13 " "	41	43	84
14 " cumplidos	35	53	89	14 " cumplidos	7	8	15	14 " cumplidos	7	10	17
Totales	432	427	859	Totales	172	205	373	Totales	255	230	495
Partido de Juarez				Partido de Junin				Partido de Lavalle			
5 años y meses	1	3	4	5 años y meses	5	3	8	5 años y meses	1	3	4
6 " "	5	5	10	6 " "	1	9	10	6 " "	3	2	5
7 " "	19	7	26	7 " "	10	11	21	7 " "	4	2	6
8 " "	13	18	31	8 " "	20	16	36	8 " "	3	3	6
9 " "	19	17	36	9 " "	29	12	41	9 " "	4	5	9
10 " "	24	12	35	10 " "	16	27	43	10 " "	5	3	8
11 " "	20	13	33	11 " "	29	16	45	11 " "	4	3	7
12 " "	15	14	29	12 " "	24	15	39	12 " "	5	2	7
13 " "	22	14	35	13 " "	19	16	35	13 " "	—	5	5
14 " cumplidos	6	3	9	14 " cumplidos	6	18	24	14 " cumplidos	4	—	4
Totales	137	106	243	Totales	159	143	302	Totales	33	23	61

CENSO ESCOLAR DE LA REPÚBLICA

Los alfabetos de la población escolar por edades y sexos

(CONTINUACION)

DISTRITOS CENSALES y EIDADES	Varones	Mujeres	TOTAL	DISTRITOS CENSALES y EIDADES	Varones	Mujeres	TOTAL	DISTRITOS CENSALES y EIDADES	Varones	Mujeres	TOTAL
1	2	3	4	5	6	7	8	9	10	11	12

II. — Provincia de Buenos Aires — (Continuacion)

Partido de Las Conchas (*)			Partido de Las Flores			Partido de Las Heras					
5 años y meses	—	—	5 años y meses	13	16	29	5 años y meses	1	3	4	
6 » »	—	—	6 » »	25	21	46	6 » »	9	7	16	
7 » »	—	—	7 » »	31	36	67	7 » »	7	14	21	
8 » »	—	—	8 » »	43	35	78	8 » »	17	15	32	
9 » »	—	—	9 » »	60	52	112	9 » »	15	17	32	
10 » »	—	—	10 » »	61	42	103	10 » »	13	28	41	
11 » »	—	—	11 » »	73	63	136	11 » »	24	16	40	
12 » »	—	—	12 » »	83	47	130	12 » »	24	27	51	
13 » »	—	—	13 » »	62	46	108	13 » »	37	36	73	
14 » cumplidos	—	—	14 » cumplidos	15	10	25	14 » cumplidos	5	4	9	
Totales	—	—	Totales	466	368	834	Totales	152	167	319	
Partido de Lincoln			Partido de Loberia			Partido de Lobos					
5 años y meses	3	3	6	5 años y meses	—	—	—	5 años y meses	4	4	8
6 » »	19	7	17	6 » »	1	—	1	6 » »	15	14	29
7 » »	16	13	29	7 » »	2	2	4	7 » »	27	32	59
8 » »	11	10	21	8 » »	7	3	10	8 » »	33	39	72
9 » »	21	17	38	9 » »	4	9	13	9 » »	49	34	83
10 » »	9	16	25	10 » »	7	5	12	10 » »	53	49	102
11 » »	14	13	27	11 » »	10	9	19	11 » »	48	56	104
12 » »	13	12	25	12 » »	10	11	21	12 » »	68	61	129
13 » »	25	13	38	13 » »	9	9	18	13 » »	56	54	110
14 » cumplidos	5	2	7	14 » cumplidos	5	3	8	14 » cumplidos	4	3	7
Totales	127	105	233	Totales	55	51	105	Totales	357	346	703
Partido de Lomas de Zamora			Partido de Lujan			Partido de Maipú ó Monsalvo					
5 años y meses	3	3	6	5 años y meses	13	8	21	5 años y meses	4	2	6
6 » »	13	14	27	6 » »	21	19	40	6 » »	4	8	12
7 » »	32	32	64	7 » »	30	32	62	7 » »	8	6	14
8 » »	42	44	86	8 » »	31	52	83	8 » »	18	13	31
9 » »	68	64	132	9 » »	45	35	80	9 » »	16	13	29
10 » »	57	53	110	10 » »	37	34	71	10 » »	12	16	28
11 » »	40	63	103	11 » »	44	58	102	11 » »	9	12	21
12 » »	40	46	86	12 » »	59	60	119	12 » »	15	11	27
13 » »	62	55	117	13 » »	27	21	48	13 » »	17	22	39
14 » cumplidos	1	2	3	14 » cumplidos	7	6	13	14 » cumplidos	14	11	25
Totales	364	376	740	Totales	314	325	639	Totales	118	114	232

(*) De este partido no se ha recibido dato censal alguno.

CENSO ESCOLAR DE LA REPÚBLICA

Los alfabetos de la población escolar por edades y sexos

(CONTINUACION)

DISTRITOS CENSALES y EIDADES	Varones	Mujeres	TOTAL	DISTRITOS CENSALES y EIDADES	Varones	Mujeres	TOTAL	DISTRITOS CENSALES y EIDADES	Varones	Mujeres	TOTAL
1	2	3	4	5	6	7	8	9	10	11	12

II. — Provincia de Buenos Aires — (Continuación)

Partido de la Magdalena			Partido de Márcos Paz			Partido de Matanzas					
5 años y meses.....	12	14	26	5 años y meses.....	6	9	15	5 años y meses.....	3	7	10
6 » »	28	25	53	6 » »	5	6	11	6 » »	16	13	29
7 » »	36	32	68	7 » »	12	18	30	7 » »	22	20	42
8 » »	61	53	114	8 » »	16	19	35	8 » »	31	26	57
9 » »	56	46	102	9 » »	19	20	39	9 » »	25	45	70
10 » »	77	64	141	10 » »	16	22	38	10 » »	47	44	91
11 » »	64	57	121	11 » »	23	17	40	11 » »	31	17	48
12 » »	64	58	122	12 » »	20	19	39	12 » »	38	41	79
13 » »	81	58	139	13 » »	22	29	51	13 » »	36	35	71
14 » cumplidos.....	5	2	7	14 » cumplidos.....	4	2	6	14 » cumplidos.....	—	1	1
Totales.....	484	409	893	Totales.....	143	161	304	Totales.....	249	249	498
Partido de Mar Chiquita			Partido de Mercedes			Partido de Merlo					
5 años y meses.....	6	2	8	5 años y meses.....	10	12	22	5 años y meses.....	7	3	10
6 » »	1	2	3	6 » »	32	34	66	6 » »	10	15	25
7 » »	9	3	12	7 » »	33	42	75	7 » »	26	14	40
8 » »	2	3	5	8 » »	86	62	148	8 » »	24	20	44
9 » »	5	4	9	9 » »	62	82	144	9 » »	19	24	53
10 » »	5	3	8	10 » »	104	111	215	10 » »	27	23	50
11 » »	7	2	9	11 » »	91	106	197	11 » »	29	18	47
12 » »	3	1	4	12 » »	74	100	174	12 » »	24	24	48
13 » »	10	5	15	13 » »	121	95	216	13 » »	26	19	45
14 » cumplidos.....	3	—	3	14 » cumplidos.....	17	18	35	14 » cumplidos.....	—	—	—
Totales.....	51	25	76	Totales.....	630	662	1292	Totales.....	192	170	362
Partido de Monte			Partido de Moreno			Partido de Moron					
5 años y meses.....	2	3	5	5 años y meses.....	1	2	3	5 años y meses.....	17	10	27
6 » »	4	5	9	6 » »	4	5	9	6 » »	23	23	46
7 » »	8	8	16	7 » »	12	15	27	7 » »	36	24	60
8 » »	13	13	26	8 » »	18	17	35	8 » »	29	44	73
9 » »	22	18	40	9 » »	38	23	61	9 » »	39	46	85
10 » »	23	26	49	10 » »	22	25	47	10 » »	47	45	92
11 » »	32	26	58	11 » »	29	20	49	11 » »	48	44	92
12 » »	28	43	71	12 » »	16	21	37	12 » »	43	47	90
13 » »	30	37	67	13 » »	29	17	46	13 » »	53	57	110
14 » cumplidos.....	7	3	10	14 » cumplidos.....	—	2	2	14 » cumplidos.....	12	11	23
Totales.....	169	182	351	Totales.....	159	147	306	Totales.....	347	351	698

CENSO ESCOLAR DE LA REPÚBLICA

Los alfabetos de la población escolar por edades y sexos

(CONTINUACION)

DISTRITOS CENSALES y EIDADES	Varones	Mujeres	TOTAL	DISTRITOS CENSALES y EIDADES	Varones	Mujeres	TOTAL	DISTRITOS CENSALES y EIDADES	Varones	Mujeres	TOTAL
1	2	3	4	5	6	7	8	9	10	11	12

II. — Provincia de Buenos Aires — (Continuacion)

Partido de Navarro			Partido de Necochea (*)			Partido del Nueve de Julio (*)					
5 años y meses	4	5	9	5 años y meses	—	—	—	5 años y meses	—	—	—
6 » »	14	11	25	6 » »	—	—	—	6 » »	—	—	—
7 » »	21	19	40	7 » »	—	—	—	7 » »	—	—	—
8 » »	25	23	48	8 » »	—	—	—	8 » »	—	—	—
9 » »	31	32	63	9 » »	—	—	—	9 » »	—	—	—
10 » »	41	36	77	10 » »	—	—	—	10 » »	—	—	—
11 » »	57	37	94	11 » »	—	—	—	11 » »	—	—	—
12 » »	33	23	56	12 » »	—	—	—	12 » »	—	—	—
13 » »	42	36	78	13 » »	—	—	—	13 » »	—	—	—
14 » cumplidos	—	1	1	14 » cumplidos	—	—	—	14 » cumplidos	—	—	—
Totales	268	223	491	Totales	—	—	—	Totales	—	—	—
Partido de Olavarria			Partido de Patagones (*)			Partido del Pergamino					
5 años y meses	2	3	5	5 años y meses	—	—	—	5 años y meses	8	13	21
6 » »	3	4	7	6 » »	—	—	—	6 » »	28	33	61
7 » »	4	6	10	7 » »	—	—	—	7 » »	41	44	85
8 » »	10	14	24	8 » »	—	—	—	8 » »	66	57	123
9 » »	8	11	19	9 » »	—	—	—	9 » »	57	70	127
10 » »	12	15	27	10 » »	—	—	—	10 » »	68	59	127
11 » »	20	17	37	11 » »	—	—	—	11 » »	57	80	137
12 » »	20	16	36	12 » »	—	—	—	12 » »	61	76	137
13 » »	29	17	46	13 » »	—	—	—	13 » »	93	117	210
14 » cumplidos	2	7	9	14 » cumplidos	—	—	—	14 » cumplidos	29	35	64
Totales	110	110	220	Totales	—	—	—	Totales	508	584	1092
Partido de Pila			Partido del Pilar			Partido de Pringles					
5 años y meses	2	1	3	5 años y meses	7	7	14	5 años y meses	2	1	3
6 » »	5	5	10	6 » »	8	14	22	6 » »	4	5	9
7 » »	2	9	11	7 » »	8	17	25	7 » »	5	5	10
8 » »	6	5	11	8 » »	33	11	44	8 » »	6	4	10
9 » »	15	4	19	9 » »	29	28	57	9 » »	10	8	18
10 » »	14	9	23	10 » »	37	33	70	10 » »	6	3	9
11 » »	5	8	13	11 » »	29	21	50	11 » »	10	5	15
12 » »	11	12	23	12 » »	34	20	54	12 » »	8	2	10
13 » »	10	5	15	13 » »	40	35	75	13 » »	12	6	18
14 » cumplidos	7	3	10	14 » cumplidos	3	—	3	14 » cumplidos	—	—	—
Totales	77	61	138	Totales	228	187	415	Totales	63	39	102

*) Los Partidos señalados con asteriscos, no han remitido dato censal alguno.

CENSO ESCOLAR DE LA REPÚBLICA

Los alfabetos de la población escolar por edades y sexos

(CONTINUACION)

DISTRITOS CENSALES y EDADES	Varones	Mujeres	TOTAL	DISTRITOS CENSALES y EDADES	Varones	Mujeres	TOTAL	DISTRITOS CENSALES y EDADES	Varones	Mujeres	TOTAL
1	2	3	4	5	6	7	8	9	10	11	12

II. — Provincia de Buenos Aires — (Continuacion)

Partido de Pueyrredon (*)			Partido de Quilmes			Partido de Ramallo					
5 años y meses	—	—	—	5 años y meses	5	3	8	5 años y meses	3	6	9
6 " " "	—	—	—	6 " " "	15	25	40	6 " " "	8	9	17
7 " " "	—	—	—	7 " " "	40	37	77	7 " " "	17	15	32
8 " " "	—	—	—	8 " " "	50	49	99	8 " " "	19	18	37
9 " " "	—	—	—	9 " " "	58	62	120	9 " " "	26	26	52
10 " " "	—	—	—	10 " " "	77	62	139	10 " " "	23	34	57
11 " " "	—	—	—	11 " " "	49	57	106	11 " " "	24	23	47
12 " " "	—	—	—	12 " " "	89	69	158	12 " " "	25	16	41
13 " " "	—	—	—	13 " " "	68	51	119	13 " " "	18	15	33
14 " cumplidos	—	—	—	14 " cumplidos	—	—	—	14 " cumplidos	1	—	1
Totales	—	—	—	Totales	451	415	866	Totales	164	162	316
Partido de Ranchos			Partido de Rauch (*)			Partido de Rodriguez					
5 años y meses	2	4	6	5 años y meses	—	—	—	5 años y meses	5	—	5
6 " " "	12	14	26	6 " " "	—	—	—	6 " " "	8	5	13
7 " " "	16	22	38	7 " " "	—	—	—	7 " " "	10	7	17
8 " " "	24	23	47	8 " " "	—	—	—	8 " " "	18	7	25
9 " " "	24	33	57	9 " " "	—	—	—	9 " " "	19	15	34
10 " " "	38	26	64	10 " " "	—	—	—	10 " " "	18	10	28
11 " " "	39	32	71	11 " " "	—	—	—	11 " " "	15	14	29
12 " " "	36	29	65	12 " " "	—	—	—	12 " " "	18	15	33
13 " " "	49	32	81	13 " " "	—	—	—	13 " " "	17	8	25
14 " cumplidos	5	1	6	14 " cumplidos	—	—	—	14 " cumplidos	5	—	5
Totales	245	216	461	Totales	—	—	—	Totales	133	81	214
Partido de Rojas (*)			Partido de San Andrés de Giles			Partido de San Antonio de Areco					
5 años y meses	—	—	—	5 años y meses	2	3	5	5 años y meses	5	4	9
6 " " "	—	—	—	6 " " "	7	3	10	6 " " "	9	3	12
7 " " "	—	—	—	7 " " "	6	11	17	7 " " "	21	19	40
8 " " "	—	—	—	8 " " "	17	8	25	8 " " "	23	15	38
9 " " "	—	—	—	9 " " "	21	33	54	9 " " "	22	25	47
10 " " "	—	—	—	10 " " "	47	42	89	10 " " "	26	18	44
11 " " "	—	—	—	11 " " "	21	29	50	11 " " "	32	28	60
12 " " "	—	—	—	12 " " "	33	35	69	12 " " "	25	23	49
13 " " "	—	—	—	13 " " "	30	29	59	13 " " "	36	34	70
14 " cumplidos	—	—	—	14 " cumplidos	—	—	—	14 " cumplidos	10	5	15
Totales	—	—	—	Totales	184	194	378	Totales	210	174	384

(*) Los Partidos señalados con asteriscos, no han remitido dato censal alguno.

CENSO ESCOLAR DE LA REPÚBLICA

Los alfabetos de la población escolar por edades y sexos

(CONTINUACION)

DISTRITOS CENSALES y EIDADES	Varones	Mujeres	TOTAL	DISTRITOS CENSALES y EIDADES	Varones	Mujeres	TOTAL	DISTRITOS CENSALES y EIDADES	Varones	Mujeres	TOTAL
1	2	3	4	5	6	7	8	9	10	11	12
II. — Provincia de Buenos Aires — (Continuación)											
Partido de San Fernando				Partido de San Isidro				Partido de San José de Flores			
5 años y meses	4	4	8	5 años y meses	4	3	7	5 años y meses	22	27	49
6 » »	7	16	23	6 » »	2	8	10	6 » »	54	55	109
7 » »	24	15	39	7 » »	13	20	33	7 » »	69	83	152
8 » »	19	28	47	8 » »	19	18	37	8 » »	113	102	215
9 » »	44	46	90	9 » »	37	33	70	9 » »	94	119	213
10 » »	39	35	75	10 » »	40	41	81	10 » »	93	141	234
11 » »	34	35	69	11 » »	38	33	71	11 » »	114	121	235
12 » »	37	54	91	12 » »	42	35	77	12 » »	112	120	232
13 » »	41	39	80	13 » »	44	35	79	13 » »	116	146	262
14 » cumplidos	17	21	38	14 » cumplidos	29	19	48	14 » cumplidos	4	6	10
Totales	266	294	560	Totales	268	245	513	Totales	791	920	1711
Partido del Saladillo				Partido del Salto				Partido de San Martín			
5 años y meses	—	8	8	5 años y meses	1	10	11	5 años y meses	6	7	13
6 » »	6	7	13	6 » »	4	8	12	6 » »	7	11	18
7 » »	13	14	27	7 » »	23	21	44	7 » »	12	17	29
8 » »	19	19	38	8 » »	45	48	93	8 » »	33	19	52
9 » »	34	27	61	9 » »	34	36	70	9 » »	40	30	70
10 » »	37	33	70	10 » »	36	43	79	10 » »	46	31	77
11 » »	31	24	55	11 » »	33	48	81	11 » »	56	23	79
12 » »	43	27	70	12 » »	36	38	74	12 » »	61	31	92
13 » »	48	49	97	13 » »	31	39	70	13 » »	68	27	95
14 » cumplidos	21	18	39	14 » cumplidos	3	2	5	14 » cumplidos	10	—	10
Totales	252	226	478	Totales	246	293	539	Totales	339	196	535
Partido de San Nicolás				Partido de San Pedro				Partido de San Vicente			
5 años y meses	16	19	35	5 años y meses	8	6	14	5 años y meses	1	4	5
6 » »	40	53	93	6 » »	11	12	23	6 » »	8	12	20
7 » »	65	86	151	7 » »	24	21	45	7 » »	21	18	39
8 » »	93	110	202	8 » »	33	38	71	8 » »	15	28	43
9 » »	100	100	200	9 » »	35	39	74	9 » »	20	35	55
10 » »	120	118	238	10 » »	41	52	93	10 » »	28	31	59
11 » »	90	112	202	11 » »	43	46	89	11 » »	36	32	68
12 » »	135	94	229	12 » »	32	23	55	12 » »	37	21	58
13 » »	95	114	209	13 » »	36	49	85	13 » »	35	50	85
14 » cumplidos	38	39	77	14 » cumplidos	20	19	39	14 » cumplidos	7	14	21
Totales	791	835	1626	Totales	283	305	588	Totales	218	245	463

CENSO ESCOLAR DE LA REPÚBLICA

Los alfabetos de la población escolar por edades y sexos

(CONTINUACION)

DISTRITOS CENSALES y E D A D E S	Varones	Mujeres	TOTAL	DISTRITOS CENSALES y E D A D E S	Varones	Mujeres	TOTAL	DISTRITOS CENSALES y E D A D E S	Varones	Mujeres	TOTAL
1	2	3	4	5	6	7	8	9	10	11	12

II. — Provincia de Buenos Aires — (Continuacion)

Partido de Suipacha				Partido del Tandil				Partido de Tapalqué			
5 años y meses.....	1	3	4	5 años y meses.....	1	3	4	5 años y meses.....	—	3	3
6 » »	2	6	8	6 » »	8	10	18	6 » »	7	2	9
7 » »	6	6	12	7 » »	17	29	46	7 » »	12	11	23
8 » »	18	11	29	8 » »	25	31	56	8 » »	14	4	18
9 » »	8	22	30	9 » »	46	38	84	9 » »	13	12	25
10 » »	10	18	28	10 » »	61	44	105	10 » »	14	12	26
11 » »	12	11	23	11 » »	50	31	81	11 » »	10	19	29
12 » »	8	15	23	12 » »	35	50	85	12 » »	13	18	31
13 » »	14	12	26	13 » »	62	42	104	13 » »	11	13	27
14 » cumplidos.....	2	—	2	14 » cumplidos.....	4	3	7	14 » cumplidos.....	12	6	18
Totales.....	81	104	185	Totales.....	309	281	590	Totales.....	109	100	209
Partido de Tordillo				Partido de Tres Arroyos (*)				Partido de Tuyú			
5 años y meses.....	—	—	—	5 años y meses.....	—	—	—	5 años y meses.....	1	—	1
6 » »	—	1	1	6 » »	—	—	—	6 » »	—	1	1
7 » »	5	1	6	7 » »	—	—	—	7 » »	—	2	2
8 » »	1	4	5	8 » »	—	—	—	8 » »	2	4	6
9 » »	6	4	10	9 » »	—	—	—	9 » »	2	3	5
10 » »	6	8	14	10 » »	—	—	—	10 » »	5	6	11
11 » »	2	2	4	11 » »	—	—	—	11 » »	5	4	9
12 » »	4	10	14	12 » »	—	—	—	12 » »	10	6	16
13 » »	3	15	18	13 » »	—	—	—	13 » »	6	6	12
14 » cumplidos.....	2	1	3	14 » cumplidos.....	—	—	—	14 » cumplidos.....	3	1	4
Totales.....	29	46	75	Totales.....	—	—	—	Totales.....	34	33	67
Partido de Vecino (*)				Partido de Veinte y cinco de Mayo				Partido de Zárate			
5 años y meses.....	—	—	—	5 años y meses.....	1	4	5	5 años y meses.....	3	3	6
6 » »	—	—	—	6 » »	8	5	13	6 » »	7	4	11
7 » »	—	—	—	7 » »	17	14	31	7 » »	14	13	27
8 » »	—	—	—	8 » »	31	16	47	8 » »	20	19	39
9 » »	—	—	—	9 » »	31	27	58	9 » »	27	20	47
10 » »	—	—	—	10 » »	39	34	73	10 » »	34	31	65
11 » »	—	—	—	11 » »	33	33	66	11 » »	25	26	51
12 » »	—	—	—	12 » »	31	38	69	12 » »	22	32	54
13 » »	—	—	—	13 » »	66	44	110	13 » »	34	22	56
14 » cumplidos.....	—	—	—	14 » cumplidos.....	19	14	33	14 » cumplidos.....	14	12	26
Totales.....	—	—	—	Totales.....	276	229	505	Totales.....	200	182	382

(*) Los Partidos señalados con asteriscos, no han remitido dato censal alguno.

CENSO ESCOLAR DE LA REPÚBLICA

Los alfabetos de la población escolar por edades y sexos

(CONTINUACION)

DISTRITOS CENSALES y EDADES	Varones	Mujeres	TOTAL	DISTRITOS CENSALES y EDADES	Varones	Mujeres	TOTAL	DISTRITOS CENSALES y EDADES	Varones	Mujeres	TOTAL
1	2	3	4	5	6	7	8	9	10	11	12

II. — Provincia de Buenos Aires — (Conclusion)

Poblacion fronteriza				Poblacion fluvial				RESÚMEN II			
5 años y meses	1	2	3	5 años y meses	—	—	—	5 años y meses	389	442	831
6 » »	2	1	3	6 » »	—	1	1	6 » »	879	944	1823
7 » »	10	5	15	7 » »	2	—	2	7 » »	1451	1467	2918
8 » »	2	2	4	8 » »	3	—	3	8 » »	2030	2017	4097
9 » »	8	9	17	9 » »	1	1	2	9 » »	2330	2372	4752
10 » »	7	6	13	10 » »	—	1	1	10 » »	2645	2582	5227
11 » »	6	2	8	11 » »	3	3	6	11 » »	2517	2492	5039
12 » »	4	3	7	12 » »	4	1	5	12 » »	2617	2450	5067
13 » »	9	2	11	13 » »	9	1	10	13 » »	2900	2713	5613
14 » cumplidos	1	3	4	14 » cumplidos	2	—	2	14 » cumplidos	691	636	1327
Totales	50	35	85	Totales	24	8	32	Totales II	18579	18115	36694

III. — PROVINCIA DE ENTRE-RIOS

Ciudad del Paraná (Capital)				Departamento de Diamante				Departamento de La Paz			
5 años y meses	10	15	25	5 años y meses	—	—	—	5 años y meses	8	7	15
6 » »	20	29	49	6 » »	1	5	6	6 » »	19	17	36
7 » »	39	42	81	7 » »	9	6	15	7 » »	23	28	51
8 » »	49	59	108	8 » »	15	10	25	8 » »	23	30	53
9 » »	51	50	101	9 » »	16	8	24	9 » »	20	29	49
10 » »	79	58	137	10 » »	10	8	18	10 » »	48	36	84
11 » »	59	68	127	11 » »	16	14	30	11 » »	39	38	77
12 » »	64	64	128	12 » »	19	20	39	12 » »	43	29	72
13 » »	95	100	195	13 » »	23	18	41	13 » »	62	34	96
14 » cumplidos	24	21	45	14 » cumplidos	3	9	12	14 » cumplidos	7	2	9
Totales	490	506	996	Totales	112	98	210	Totales	292	250	542
Departamento de Victoria				Departamento de Gualeguaychú				Departamento de Gualeguay			
5 años y meses	6	11	17	5 años y meses	5	8	13	5 años y meses	5	6	11
6 » »	7	14	21	6 » »	16	22	38	6 » »	5	5	10
7 » »	38	23	61	7 » »	28	33	61	7 » »	16	28	44
8 » »	41	42	83	8 » »	31	42	73	8 » »	42	34	76
9 » »	41	33	74	9 » »	48	63	111	9 » »	52	44	96
10 » »	40	56	96	10 » »	59	66	125	10 » »	64	72	136
11 » »	50	45	95	11 » »	85	89	174	11 » »	76	66	142
12 » »	43	54	97	12 » »	79	70	149	12 » »	103	81	184
13 » »	54	51	105	13 » »	109	80	189	13 » »	109	97	206
14 » cumplidos	11	7	18	14 » cumplidos	19	41	60	14 » cumplidos	34	38	72
Totales	331	336	667	Totales	479	514	993	Totales	506	471	977

CENSO ESCOLAR DE LA REPÚBLICA

Los alfabetos de la población escolar por edades y sexos

(CONTINUACION)

DISTRITOS CENSALES y EDADES	Varones	Mujeres	TOTAL	DISTRITOS CENSALES y EDADES	Varones	Mujeres	TOTAL	DISTRITOS CENSALES y EDADES	Varones	Mujeres	TOTAL
1	2	3	4	5	6	7	8	9	10	11	12

III.—Provincia de Entre-Ríos—(Conclusion)

Departamento de Nogoyá			Departamento de Rosario de Tala			Departamento de Villaguay					
5 años y meses	4	3	7	5 años y meses	—	3	3	5 años y meses	—	5	5
6 » »	12	9	21	6 » »	4	7	11	6 » »	1	5	6
7 » »	9	13	22	7 » »	2	3	5	7 » »	5	5	10
8 » »	22	13	35	8 » »	10	5	15	8 » »	14	16	30
9 » »	22	12	34	9 » »	4	7	11	9 » »	13	15	28
10 » »	23	23	46	10 » »	9	12	21	10 » »	22	13	35
11 » »	21	19	40	11 » »	13	14	27	11 » »	19	18	37
12 » »	22	15	37	12 » »	14	13	27	12 » »	19	12	31
13 » »	36	31	67	13 » »	25	22	47	13 » »	27	22	49
14 » cumplidos	13	6	19	14 » cumplidos	4	4	8	14 » cumplidos	12	10	22
Totales	184	144	328	Totales	85	90	175	Totales	132	121	253
Departamento de Concep.del Uruguay			Departamento de Colon			Departamento de Concordia					
5 años y meses	9	2	11	5 años y meses	6	3	9	5 años y meses	7	16	23
6 » »	10	13	23	6 » »	9	14	23	6 » »	18	16	34
7 » »	32	21	53	7 » »	22	14	36	7 » »	28	26	54
8 » »	30	37	67	8 » »	29	36	65	8 » »	59	45	104
9 » »	51	35	86	9 » »	24	25	49	9 » »	45	51	96
10 » »	52	60	112	10 » »	45	38	83	10 » »	64	74	138
11 » »	64	47	111	11 » »	39	54	93	11 » »	48	80	128
12 » »	61	60	121	12 » »	43	45	88	12 » »	58	62	120
13 » »	76	69	145	13 » »	54	58	112	13 » »	83	83	166
14 » cumplidos	51	44	95	14 » cumplidos	—	3	3	14 » cumplidos	26	28	54
Totales	436	388	824	Totales	271	290	561	Totales	436	481	917
Departamento de Arroyo Grande			Poblacion fluvial			RESÚMEN III					
5 años y meses	—	—	—	5 años y meses	—	1	1	5 años y meses	60	80	140
6 » »	—	1	1	6 » »	1	2	3	6 » »	123	159	282
7 » »	—	1	1	7 » »	6	3	9	7 » »	257	246	503
8 » »	—	—	—	8 » »	5	5	10	8 » »	370	374	744
9 » »	—	—	—	9 » »	9	2	11	9 » »	396	374	770
10 » »	1	2	3	10 » »	6	2	8	10 » »	522	520	1042
11 » »	—	—	—	11 » »	8	7	15	11 » »	537	559	1096
12 » »	—	—	—	12 » »	16	5	21	12 » »	584	520	1104
13 » »	—	—	—	13 » »	12	13	25	13 » »	765	678	1443
14 » cumplidos	1	1	2	14 » cumplidos	2	2	4	14 » cumplidos	207	216	423
Totales	2	5	7	Totales	65	42	107	Totales III	3821	3736	7557

CENSO ESCOLAR DE LA REPÚBLICA

Los alfabetos de la población escolar por edades y sexos

(CONTINUACION)

DISTRITOS CENSALES y E D A D E S	Varones	Mujeres	TOTAL	DISTRITOS CENSALES y E D A D E S	Varones	Mujeres	TOTAL	DISTRITOS CENSALES y E D A D E S	Varones	Mujeres	TOTAL
1	2	3	4	5	6	7	8	9	10	11	12
IV.—PROVINCIA DE CORRIENTES											
Capital				Departamento de Lomas				Departamento de Ytati			
5 años y meses.....	4	3	7	5 años y meses.....	1	—	1	5 años y meses.....	—	—	—
6 » »	11	17	28	6 » »	2	1	3	6 » »	—	—	—
7 » »	28	26	54	7 » »	11	3	14	7 » »	2	4	6
8 » »	47	34	81	8 » »	11	8	19	8 » »	4	5	9
9 » »	37	42	79	9 » »	12	6	18	9 » »	11	4	15
10 » »	66	63	129	10 » »	22	2	24	10 » »	10	16	26
11 » »	73	71	144	11 » »	14	5	19	11 » »	18	11	29
12 » »	105	78	183	12 » »	25	3	28	12 » »	30	15	45
13 » »	105	89	194	13 » »	23	5	28	13 » »	16	20	36
14 » cumplidos.....	15	4	19	14 » cumplidos.....	21	6	27	14 » cumplidos.....	2	—	2
Totales.....	491	427	918	Totales.....	142	39	181	Totales.....	93	75	168
Departamento de San Miguel				Departamento de Caa-Cati				Departamento de Empedrado			
5 años y meses.....	3	1	4	5 años y meses.....	6	8	14	5 años y meses.....	—	2	2
6 » »	3	1	4	6 » »	12	15	27	6 » »	4	—	4
7 » »	5	—	5	7 » »	7	8	15	7 » »	—	6	6
8 » »	4	3	7	8 » »	11	11	22	8 » »	4	4	8
9 » »	10	1	11	9 » »	28	13	41	9 » »	12	9	21
10 » »	22	2	24	10 » »	37	6	43	10 » »	28	7	35
11 » »	13	8	21	11 » »	36	17	53	11 » »	24	13	37
12 » »	8	6	14	12 » »	28	21	49	12 » »	34	16	50
13 » »	25	13	38	13 » »	32	12	44	13 » »	38	6	44
14 » cumplidos.....	6	—	6	14 » cumplidos.....	2	—	2	14 » cumplidos.....	15	9	24
Totales.....	99	35	134	Totales.....	199	111	310	Totales.....	159	72	231
Departamento de Bella Vista				Departamento de Lavelle				Departamento de La Esquina			
5 años y meses.....	—	5	5	5 años y meses.....	3	—	3	5 años y meses.....	3	5	8
6 » »	8	5	13	6 » »	5	8	13	6 » »	9	6	15
7 » »	14	13	27	7 » »	8	6	14	7 » »	30	20	50
8 » »	16	19	35	8 » »	34	20	54	8 » »	21	12	33
9 » »	24	24	48	9 » »	27	19	46	9 » »	16	21	37
10 » »	28	17	45	10 » »	53	19	72	10 » »	33	25	58
11 » »	38	17	55	11 » »	38	17	55	11 » »	31	29	60
12 » »	31	13	44	12 » »	32	15	47	12 » »	15	10	25
13 » »	32	20	52	13 » »	40	14	54	13 » »	26	18	44
14 » cumplidos.....	2	8	10	14 » cumplidos.....	17	16	33	14 » cumplidos.....	10	—	10
Totales.....	193	141	334	Totales.....	257	134	391	Totales.....	194	145	340

CENSO ESCOLAR DE LA REPÚBLICA

Los alfabetos de la población escolar por edades y sexos

(CONTINUACION)

DISTRITOS CENSALES y EDADES	Varones	Mujeres	TOTAL	DISTRITOS CENSALES y EDADES	Varones	Mujeres	TOTAL	DISTRITOS CENSALES y EDADES	Varones	Mujeres	TOTAL
1	2	3	4	5	6	7	8	9	10	11	12

IV. — Provincia de Corrientes — (Continuación)

Departamento de Goya			Departamento de San Luis			Departamento de M'burucuyá					
5 años y meses.....	2	2	4	5 años y meses.....	3	1	4	5 años y meses.....	—	—	—
6 " ".....	8	7	15	6 " ".....	10	6	16	6 " ".....	2	1	3
7 " ".....	27	22	49	7 " ".....	12	6	18	7 " ".....	4	4	8
8 " ".....	30	32	62	8 " ".....	32	6	38	8 " ".....	9	6	15
9 " ".....	46	31	77	9 " ".....	36	6	42	9 " ".....	8	6	14
10 " ".....	66	32	98	10 " ".....	62	13	75	10 " ".....	16	8	24
11 " ".....	77	38	135	11 " ".....	61	16	77	11 " ".....	28	7	35
12 " ".....	67	43	110	12 " ".....	78	8	86	12 " ".....	23	8	31
13 " ".....	79	43	122	13 " ".....	55	8	63	13 " ".....	32	7	39
14 " cumplidos.....	12	13	25	14 " cumplidos.....	23	6	29	14 " cumplidos.....	6	3	9
Totales	414	283	697	Totales	372	76	448	Totales	128	50	178
Departamento de Saladas			Departamento de San Roque			Departamento de Mercedes					
5 años y meses.....	1	1	2	5 años y meses.....	1	1	2	5 años y meses.....	3	2	5
6 " ".....	2	1	3	6 " ".....	7	5	12	6 " ".....	7	7	14
7 " ".....	8	3	11	7 " ".....	3	4	7	7 " ".....	14	9	23
8 " ".....	3	6	9	8 " ".....	9	11	20	8 " ".....	19	10	29
9 " ".....	7	6	13	9 " ".....	3	4	7	9 " ".....	20	9	29
10 " ".....	15	12	27	10 " ".....	16	14	30	10 " ".....	27	12	39
11 " ".....	14	6	20	11 " ".....	10	18	28	11 " ".....	28	17	45
12 " ".....	19	12	31	12 " ".....	12	10	22	12 " ".....	33	23	56
13 " ".....	17	13	30	13 " ".....	12	21	33	13 " ".....	29	29	68
14 " cumplidos.....	3	3	6	14 " cumplidos.....	7	9	16	14 " cumplidos.....	17	6	23
Totales	89	63	152	Totales	80	97	177	Totales	207	124	331
Departamento de Curuzú-Cuatí			Departamento de Santo Tomé			Departamento de La Cruz					
5 años y meses.....	7	2	9	5 años y meses.....	—	—	—	5 años y meses.....	—	—	—
6 " ".....	5	7	12	6 " ".....	—	—	—	6 " ".....	2	2	4
7 " ".....	5	10	15	7 " ".....	1	—	1	7 " ".....	4	4	8
8 " ".....	11	11	22	8 " ".....	5	2	7	8 " ".....	2	2	4
9 " ".....	22	10	32	9 " ".....	2	4	6	9 " ".....	10	6	16
10 " ".....	25	17	42	10 " ".....	14	13	27	10 " ".....	9	6	15
11 " ".....	33	19	52	11 " ".....	11	4	15	11 " ".....	6	5	11
12 " ".....	36	7	43	12 " ".....	14	4	18	12 " ".....	14	9	23
13 " ".....	37	18	55	13 " ".....	15	6	21	13 " ".....	14	11	25
14 " cumplidos.....	9	2	11	14 " cumplidos.....	12	2	14	14 " cumplidos.....	5	2	7
Totales	190	103	293	Totales	74	35	109	Totales	66	47	113

CENSO ESCOLAR DE LA REPÚBLICA

Los alfabetos de la población escolar por edades y sexos

(CONTINUACION)

DISTRITOS CENSALES y EDADES	Varones	Mujeres	TOTAL	DISTRITOS CENSALES y E DADES	Varones	Mujeres	TOTAL	DISTRITOS CENSALES y E DADES	Varones	Mujeres	TOTAL
1	2	3	4	5	6	7	8	9	10	11	12

IV. — Provincia de Corrientes — (Continuación)

Departamento de Paso de los Libres				Departamento de Monte Caseros				Departamento del Sauce			
5 años y meses	36	25	61	5 años y meses	7	3	10	5 años y meses	3	—	3
6 " " "	25	18	43	6 " " "	5	8	13	6 " " "	3	5	8
7 " " "	27	24	51	7 " " "	11	13	24	7 " " "	2	3	5
8 " " "	16	14	30	8 " " "	15	8	23	8 " " "	6	6	12
9 " " "	13	17	30	9 " " "	21	18	39	9 " " "	8	6	14
10 " " "	14	9	23	10 " " "	14	12	26	10 " " "	4	2	6
11 " " "	21	17	38	11 " " "	29	14	43	11 " " "	7	4	11
12 " " "	14	5	19	12 " " "	19	16	35	12 " " "	2	1	3
13 " " "	14	7	21	13 " " "	12	14	26	13 " " "	8	5	13
14 " cumplidos	3	1	4	14 " cumplidos	—	—	—	14 " cumplidos	1	—	1
Totales	183	137	320	Totales	133	105	239	Totales	44	32	76
Departamento de Candelaria ó Posadas				Departamento de San Cosme				Departamento de Ituzaingó			
5 años y meses	7	1	8	5 años y meses	—	—	—	5 años y meses	—	—	—
6 " " "	6	3	9	6 " " "	2	—	2	6 " " "	4	2	6
7 " " "	15	7	22	7 " " "	7	5	12	7 " " "	3	3	6
8 " " "	12	10	22	8 " " "	10	6	16	8 " " "	7	1	8
9 " " "	12	6	18	9 " " "	21	10	31	9 " " "	6	5	11
10 " " "	15	12	27	10 " " "	28	13	41	10 " " "	8	7	15
11 " " "	18	14	32	11 " " "	34	11	45	11 " " "	8	5	13
12 " " "	24	7	31	12 " " "	30	8	38	12 " " "	4	6	10
13 " " "	11	9	20	13 " " "	32	22	54	13 " " "	8	2	10
14 " cumplidos	1	—	1	14 " cumplidos	8	2	10	14 " cumplidos	—	—	—
Totales	121	69	190	Totales	172	77	249	Totales	48	31	79
Departamento de Alvear				Departamento de Concepción				Población fluvial			
5 años y meses	—	—	—	5 años y meses	—	1	1	5 años y meses	—	—	—
6 " " "	—	—	—	6 " " "	1	—	1	6 " " "	—	—	—
7 " " "	1	1	2	7 " " "	3	2	5	7 " " "	—	6	6
8 " " "	3	4	7	8 " " "	7	5	12	8 " " "	—	3	3
9 " " "	5	3	8	9 " " "	16	2	18	9 " " "	1	—	1
10 " " "	6	7	13	10 " " "	32	7	39	10 " " "	4	1	5
11 " " "	8	6	14	11 " " "	28	5	33	11 " " "	7	3	10
12 " " "	4	7	11	12 " " "	27	5	32	12 " " "	3	1	4
13 " " "	6	3	9	13 " " "	25	7	32	13 " " "	4	2	6
14 " cumplidos	16	2	18	14 " cumplidos	3	—	3	14 " cumplidos	3	—	3
Totales	49	33	82	Totales	142	34	176	Totales	22	16	38

CENSO ESCOLAR DE LA REPÚBLICA

Los alfabetos de la población escolar por edades y sexos

(CONTINUACION)

DISTRITOS CENSALES y EIDADES	Varones	Mujeres	TOTAL	DISTRITOS CENSALES y EIDADES	Varones	Mujeres	TOTAL	DISTRITOS CENSALES y EIDADES	Varones	Mujeres	TOTAL
1	2	3	4	5	6	7	8	9	10	11	12

IV. — Provincia de Corrientes — (Conclusion.)

RESÚMEN IV	Varones	Mujeres	TOTAL	Varones	Mujeres	TOTAL	Varones	Mujeres	TOTAL
5 años y meses	90	63	153	—	—	—	—	—	—
6 " " "	143	125	268	—	—	—	—	—	—
7 " " "	252	212	464	—	—	—	—	—	—
8 " " "	348	259	607	—	—	—	—	—	—
9 " " "	434	288	722	—	—	—	—	—	—
10 " " "	574	354	1028	—	—	—	—	—	—
11 " " "	713	417	1130	—	—	—	—	—	—
12 " " "	731	357	1088	—	—	—	—	—	—
13 " " "	757	424	1181	—	—	—	—	—	—
14 " cumplidos	219	91	313	—	—	—	—	—	—
Totales IV	4361	2593	6954	—	—	—	—	—	—

V. — PROVINCIA DE SANTA-FÉ (*)

Capital	Varones	Mujeres	TOTAL	Rosario	Varones	Mujeres	TOTAL	Colonias	Varones	Mujeres	TOTAL
5 años y meses	15	19	34	5 años y meses	40	50	90	5 años y meses	25	15	40
6 " " "	39	42	81	6 " " "	57	48	105	6 " " "	41	45	86
7 " " "	37	56	93	7 " " "	88	93	186	7 " " "	79	86	165
8 " " "	67	56	123	8 " " "	107	96	203	8 " " "	120	107	227
9 " " "	62	51	113	9 " " "	126	144	270	9 " " "	139	131	270
10 " " "	85	76	161	10 " " "	116	125	241	10 " " "	197	171	368
11 " " "	80	92	172	11 " " "	127	147	274	11 " " "	200	153	353
12 " " "	70	73	143	12 " " "	122	144	266	12 " " "	220	173	393
13 " " "	118	120	238	13 " " "	75	83	158	13 " " "	223	172	395
14 " cumplidos	2	1	3	14 " cumplidos	—	—	—	14 " cumplidos	60	49	109
Totales	575	536	1161	Totales	858	935	1793	Totales	1254	1102	2356
Campaña	Varones	Mujeres	TOTAL	Poblacion fluvial	Varones	Mujeres	TOTAL	RESÚMEN V	Varones	Mujeres	TOTAL
5 años y meses	18	20	38	5 años y meses	—	—	—	5 años y meses	93	101	201
6 " " "	47	39	86	6 " " "	1	—	1	6 " " "	185	174	359
7 " " "	73	77	152	7 " " "	3	1	4	7 " " "	280	320	600
8 " " "	81	94	175	8 " " "	4	—	4	8 " " "	379	353	732
9 " " "	124	120	244	9 " " "	4	4	8	9 " " "	455	450	905
10 " " "	133	133	266	10 " " "	2	2	4	10 " " "	503	507	1010
11 " " "	177	167	344	11 " " "	2	5	7	11 " " "	586	564	1150
12 " " "	173	123	296	12 " " "	4	1	5	12 " " "	569	514	1083
13 " " "	115	106	221	13 " " "	5	4	9	13 " " "	565	483	1048
14 " cumplidos	19	13	32	14 " cumplidos	1	1	2	14 " cumplidos	82	64	146
Totales	990	894	1884	Totales	26	18	44	Totales V	3703	3535	7238

(*) La creación de nuevos Departamentos en esta Provincia, que tuvo lugar á principios de año, produjo confusion en varios empadronadores respecto á la denominación del Departamento en que habian empadronado, lo cual hizo necesaria la agrupación topográfica arriba señalada, con menoscabo de la que debiera haberse efectuado por Departamentos.

CENSO ESCOLAR DE LA REPÚBLICA

Los alfabetos de la población escolar por edades y sexos

(CONTINUACION)

DISTRITOS CENSALES y EDADES	Varones	Mujeres	TOTAL	DISTRITOS CENSALES y EDADES	Varones	Mujeres	TOTAL	DISTRITOS CENSALES y EDADES	Varones	Mujeres	TOTAL
1	2	3	4	5	6	7	8	9	10	11	12

VI. — PROVINCIA DE CÓRDOBA

Capital				Departamento Río II				Departamento Río IV			
5 años y meses	14	20	34	5 años y meses	3	3	6	5 años y meses	1	4	5
6 " "	33	52	85	6 " "	9	14	23	6 " "	4	6	10
7 " "	71	88	159	7 " "	18	12	30	7 " "	10	21	31
8 " "	133	133	266	8 " "	23	21	44	8 " "	23	25	48
9 " "	201	193	394	9 " "	22	22	44	9 " "	37	37	74
10 " "	251	284	535	10 " "	38	39	77	10 " "	42	68	110
11 " "	225	220	445	11 " "	35	32	67	11 " "	52	55	107
12 " "	197	228	425	12 " "	49	43	92	12 " "	55	74	129
13 " "	303	290	593	13 " "	45	41	85	13 " "	92	89	179
14 " cumplidos	31	36	67	14 " cumplidos	27	35	62	14 " cumplidos	13	16	29
Totales	1459	1544	3003	Totales	269	261	531	Totales	327	395	722
Departamento Cruz del Eje				Departamento de Calamuchita				Departamento Tulumba			
5 años y meses	3	4	7	5 años y meses	3	1	4	5 años y meses	—	1	1
6 " "	23	11	31	6 " "	10	7	17	6 " "	1	1	2
7 " "	9	10	19	7 " "	9	10	19	7 " "	1	7	8
8 " "	23	11	34	8 " "	15	8	23	8 " "	7	11	18
9 " "	21	34	55	9 " "	13	14	27	9 " "	11	5	16
10 " "	32	33	65	10 " "	28	24	52	10 " "	12	14	26
11 " "	32	31	63	11 " "	22	25	47	11 " "	13	16	29
12 " "	34	33	67	12 " "	34	28	62	12 " "	21	15	36
13 " "	52	33	85	13 " "	35	27	62	13 " "	17	15	32
14 " cumplidos	24	24	48	14 " cumplidos	10	4	14	14 " cumplidos	3	5	8
Totales	250	224	474	Totales	179	148	327	Totales	86	90	176
Departamento San Justo				Departamento Totoral				Departamento Ischilin			
5 años y meses	—	1	1	5 años y meses	—	2	2	5 años y meses	2	2	4
6 " "	—	—	—	6 " "	—	3	3	6 " "	—	5	5
7 " "	—	—	—	7 " "	3	1	4	7 " "	3	8	11
8 " "	—	—	—	8 " "	5	7	12	8 " "	7	4	11
9 " "	—	2	2	9 " "	7	7	14	9 " "	15	11	26
10 " "	3	3	6	10 " "	7	16	23	10 " "	19	19	38
11 " "	5	—	5	11 " "	8	16	24	11 " "	15	9	24
12 " "	8	2	10	12 " "	6	6	12	12 " "	14	10	24
13 " "	13	9	22	13 " "	20	23	43	13 " "	16	10	26
14 " cumplidos	2	1	3	14 " cumplidos	1	1	2	14 " cumplidos	10	8	18
Totales	31	18	49	Totales	57	82	139	Totales	101	86	187

CENSO ESCOLAR DE LA REPÚBLICA

Los alfabetos de la población escolar por edades y sexos

(CONTINUACION)

DISTRITOS CENSALES y EDADES	Varones	Mujeres	TOTAL	DISTRITOS CENSALES y EDADES	Varones	Mujeres	TOTAL	DISTRITOS CENSALES y EDADES	Varones	Mujeres	TOTAL
1	2	3	4	5	6	7	8	9	10	11	12

VI.—Provincia de Córdoba — (Continuación)

Departamento Río I			Departamento Anejos Norte			Departamento Tercero Abajo					
5 años y meses	3	—	3	5 años y meses	—	—	—	5 años y meses	8	10	18
6 " "	4	2	6	6 " "	7	1	8	6 " "	24	24	48
7 " "	14	8	22	7 " "	8	5	13	7 " "	46	40	86
8 " "	21	6	27	8 " "	7	15	22	8 " "	42	48	90
9 " "	22	18	40	9 " "	10	16	26	9 " "	50	67	117
10 " "	47	20	67	10 " "	17	23	40	10 " "	60	72	132
11 " "	63	41	104	11 " "	12	24	36	11 " "	68	49	117
12 " "	42	32	74	12 " "	27	13	40	12 " "	47	50	97
13 " "	68	40	108	13 " "	24	13	39	13 " "	115	97	212
14 " cumplidos	2	4	6	14 " cumplidos	1	—	1	14 " cumplidos	—	2	2
Totales	286	171	457	Totales	113	112	225	Totales	460	459	919
Departamento La Union			Departamento San Alberto			Departamento San Javier					
5 años y meses	13	17	30	5 años y meses	2	8	10	5 años y meses	3	3	6
6 " "	21	22	43	6 " "	2	9	11	6 " "	4	6	10
7 " "	28	36	64	7 " "	7	25	32	7 " "	8	9	17
8 " "	36	48	84	8 " "	3	18	21	8 " "	7	12	19
9 " "	40	43	83	9 " "	22	17	29	9 " "	10	24	34
10 " "	55	41	96	10 " "	21	32	53	10 " "	22	20	42
11 " "	42	44	86	11 " "	32	59	91	11 " "	28	23	51
12 " "	43	36	79	12 " "	16	42	58	12 " "	29	24	53
13 " "	55	55	110	13 " "	21	43	64	13 " "	30	28	58
14 " cumplidos	2	1	3	14 " cumplidos	12	11	23	14 " cumplidos	4	7	11
Totales	335	343	678	Totales	138	264	402	Totales	145	156	301
Departamento Sobremonste			Departamento Anejos Sud			Departamento Minas					
5 años y meses	1	3	4	5 años y meses	6	1	7	5 años y meses	—	—	—
6 " "	1	1	2	6 " "	2	3	5	6 " "	1	—	1
7 " "	7	2	9	7 " "	9	6	15	7 " "	1	—	1
8 " "	3	5	8	8 " "	7	7	14	8 " "	4	2	6
9 " "	2	3	5	9 " "	19	16	35	9 " "	4	3	7
10 " "	3	12	15	10 " "	12	10	22	10 " "	5	2	7
11 " "	5	10	15	11 " "	23	8	31	11 " "	2	1	3
12 " "	11	16	27	12 " "	32	16	48	12 " "	8	—	8
13 " "	12	8	20	13 " "	22	12	34	13 " "	1	2	3
14 " cumplidos	11	17	28	14 " cumplidos	14	3	17	14 " cumplidos	3	4	7
Totales	56	77	133	Totales	146	82	228	Totales	29	14	43

CENSO ESCOLAR DE LA REPÚBLICA

Los alfabetos de la población escolar por edades y sexos

(CONTINUACION)

DISTRITOS CENSALES y EDADES	Varones	Mujeres	TOTAL	DISTRITOS CENSALES y EDADES	Varones	Mujeres	TOTAL	DISTRITOS CENSALES y EDADES	Varones	Mujeres	TOTAL
1	2	3	4	5	6	7	8	9	10	11	12

VI.—Provincia de Córdoba— (Conclusion)

Departamento Tercero Arriba			Departamento Río Seco			Departamento Punilla					
5 años y meses	2	—	2	5 años y meses	1	1	2	5 años y meses	—	—	—
6 * *	4	4	8	6 * *	3	1	4	6 * *	1	—	1
7 * *	3	6	8	7 * *	6	6	12	7 * *	3	5	8
8 * *	8	7	15	8 * *	1	3	4	8 * *	3	1	4
9 * *	10	8	18	9 * *	11	7	18	9 * *	2	2	4
10 * *	12	14	26	10 * *	13	8	21	10 * *	5	8	13
11 * *	18	17	35	11 * *	5	19	24	11 * *	7	3	10
12 * *	7	11	18	12 * *	4	7	11	12 * *	8	6	14
13 * *	17	8	25	13 * *	32	14	46	13 * *	10	9	19
14 * cumplidos	—	—	—	14 * cumplidos	—	—	—	14 * cumplidos	11	11	22
Totales	80	75	155	Totales	76	66	142	Totales	50	45	95

Departamento de Pocho			RESÚMEN VI				
5 años y meses	—	1	1	5 años y meses	65	82	147
6 * *	—	—	—	6 * *	151	172	323
7 * *	2	1	3	7 * *	265	306	571
8 * *	4	1	5	8 * *	332	393	725
9 * *	2	2	4	9 * *	531	551	1082
10 * *	7	5	12	10 * *	711	767	1478
11 * *	10	4	14	11 * *	722	706	1428
12 * *	10	2	12	12 * *	702	624	1296
13 * *	15	8	23	13 * *	1013	876	1889
14 * cumplidos	—	—	—	14 * cumplidos	181	190	371
Totales	50	24	74	Totales VI	4723	4737	9460

VII.—PROVINCIA DE SAN LUIS

Departamento I Capital y Campaña			Departamento II			Departamento III					
5 años y meses	3	4	7	5 años y meses	—	1	1	5 años y meses	2	—	2
6 * *	7	20	27	6 * *	1	4	5	6 * *	20	21	41
7 * *	15	32	47	7 * *	7	5	12	7 * *	33	61	94
8 * *	34	48	82	8 * *	9	3	12	8 * *	76	53	129
9 * *	47	45	92	9 * *	8	4	12	9 * *	56	66	122
10 * *	61	79	140	10 * *	14	8	22	10 * *	44	57	101
11 * *	86	78	164	11 * *	19	15	34	11 * *	49	50	99
12 * *	67	63	130	12 * *	19	14	33	12 * *	35	22	57
13 * *	81	75	157	13 * *	20	19	39	13 * *	27	15	42
14 * cumplidos	30	22	52	14 * cumplidos	8	3	11	14 * cumplidos	39	34	73
Totales	430	466	896	Totales	105	76	181	Totales	381	379	760

CENSO ESCOLAR DE LA REPÚBLICA

Los alfabetos de la población escolar por edades y sexos

(CONTINUACION)

DISTRITOS CENSALES y EJADES	Varones	Mujeres	TOTAL	DISTRITOS CENSALES y EJADES	Varones	Mujeres	TOTAL	DISTRITOS CENSALES y EJADES *	Varones	Mujeres	TOTAL
1	2	3	4	5	6	7	8	9	10	11	12

VII. — Provincia de San Luis — (Conclusion)

Departamento IV				Departamento V				Departamento VI			
5 años y meses	5	7	12	5 años y meses	—	—	—	5 años y meses	—	3	3
6 " "	10	9	19	6 " "	7	10	17	6 " "	4	3	7
7 " "	15	9	24	7 " "	5	11	16	7 " "	2	3	5
8 " "	31	12	43	8 " "	14	20	34	8 " "	9	7	16
9 " "	23	16	39	9 " "	10	8	18	9 " "	14	8	22
10 " "	19	10	29	10 " "	20	13	33	10 " "	16	8	24
11 " "	11	15	26	11 " "	10	5	15	11 " "	10	16	26
12 " "	13	27	40	12 " "	27	6	33	12 " "	21	20	41
13 " "	16	29	45	13 " "	10	16	26	13 " "	20	31	51
14 " cumplidos	12	11	23	14 " cumplidos	2	1	3	14 " cumplidos	16	13	29
Totales	155	145	300	Totales	111	90	201	Totales	151	112	263
Departamento VII				Departamento VIII				RESÚMEN VII			
5 años y meses	14	12	26	5 años y meses	—	1	1	5 años y meses	24	28	52
6 " "	25	28	53	6 " "	12	14	26	6 " "	86	109	195
7 " "	26	29	55	7 " "	23	10	33	7 " "	106	160	266
8 " "	29	27	56	8 " "	21	25	46	8 " "	221	195	416
9 " "	54	47	101	9 " "	26	25	51	9 " "	238	219	457
10 " "	46	41	87	10 " "	25	27	52	10 " "	251	243	494
11 " "	51	43	94	11 " "	28	12	40	11 " "	273	234	507
12 " "	27	22	49	12 " "	12	17	29	12 " "	221	191	412
13 " "	23	25	48	13 " "	16	16	32	13 " "	244	226	470
14 " cumplidos	21	17	38	14 " cumplidos	13	9	22	14 " cumplidos	145	110	255
Totales	316	291	607	Totales	181	156	337	Totales VII	1830	1715	3545

VIII. — PROVINCIA DE MENDOZA

Capital	Departamento Las Heras			Departamento Guaimallén							
5 años y meses	4	5	9	5 años y meses	—	—	5 años y meses	1	1	2	
6 " "	6	13	19	6 " "	1	2	3	6 " "	4	6	10
7 " "	19	27	46	7 " "	4	3	7	7 " "	16	13	29
8 " "	46	59	105	8 " "	7	13	20	8 " "	24	19	43
9 " "	33	52	85	9 " "	14	16	30	9 " "	24	33	57
10 " "	82	79	161	10 " "	29	23	52	10 " "	24	26	44
11 " "	71	26	157	11 " "	27	27	54	11 " "	50	46	96
12 " "	97	98	195	12 " "	20	25	45	12 " "	45	50	95
13 " "	98	123	221	13 " "	33	27	60	13 " "	42	43	85
14 " cumplidos	18	9	27	14 " cumplidos	5	17	22	14 " cumplidos	16	14	30
Totales	474	551	1025	Totales	143	153	296	Totales	246	245	491

CENSO ESCOLAR DE LA REPÚBLICA

Los alfabetos de la población escolar por edades y sexos
(CONTINUACION)

DISTRITOS CENSALES y EIDADES	Varones	Mujeres	TOTAL	DISTRITOS CENSALES y EIDADES	Varones	Mujeres	TOTAL	DISTRITOS CENSALES y EIDADES	Varones	Mujeres	TOTAL
1	2	3	4	5	6	7	8	9	10	11	12

VIII. — Provincia de Mendoza — (Continuacion)

Departamento San Vicente			Departamento Lujan			Departamento Maipú					
5 años y meses	1	—	1	5 años y meses	—	—	—	5 años y meses	—	—	—
6 " " "	—	1	1	6 " " "	—	—	—	6 " " "	8	15	23
7 " " "	—	4	4	7 " " "	—	5	5	7 " " "	9	14	23
8 " " "	3	11	14	8 " " "	9	3	12	8 " " "	27	17	44
9 " " "	8	6	14	9 " " "	10	7	17	9 " " "	27	21	48
10 " " "	18	18	36	10 " " "	10	22	32	10 " " "	38	24	62
11 " " "	22	23	45	11 " " "	16	28	44	11 " " "	35	17	52
12 " " "	14	18	32	12 " " "	26	25	51	12 " " "	26	29	55
13 " " "	21	17	38	13 " " "	30	27	57	13 " " "	46	25	71
14 " cumplidos	—	1	1	14 " cumplidos	1	2	3	14 " cumplidos	1	1	2
Totales	87	99	186	Totales	102	119	221	Totales	217	163	380
Departamento San Martín			Departamento de Junin			Departamento La Paz					
5 años y meses	4	1	5	5 años y meses	1	1	2	5 años y meses	—	—	—
6 " " "	2	3	5	6 " " "	2	4	6	6 " " "	1	1	2
7 " " "	7	12	19	7 " " "	7	15	22	7 " " "	1	1	2
8 " " "	28	12	40	8 " " "	17	21	38	8 " " "	1	2	3
9 " " "	26	16	42	9 " " "	33	27	60	9 " " "	5	6	11
10 " " "	40	18	58	10 " " "	35	32	67	10 " " "	4	3	7
11 " " "	33	19	52	11 " " "	44	33	77	11 " " "	8	2	10
12 " " "	48	22	70	12 " " "	52	27	79	12 " " "	7	7	14
13 " " "	52	24	76	13 " " "	74	38	112	13 " " "	3	7	10
14 " cumplidos	8	5	13	14 " cumplidos	18	8	26	14 " cumplidos	—	1	1
Totales	248	132	380	Totales	283	206	489	Totales	30	30	60
Departamento San Rafael			Departamento del Rosario			Departamento de Tupungato					
5 años y meses	—	—	—	5 años y meses	—	—	—	5 años y meses	—	—	—
6 " " "	—	—	—	6 " " "	2	—	2	6 " " "	—	2	2
7 " " "	1	2	3	7 " " "	8	—	8	7 " " "	—	2	2
8 " " "	1	4	5	8 " " "	5	—	5	8 " " "	4	2	6
9 " " "	5	4	9	9 " " "	10	1	11	9 " " "	5	5	10
10 " " "	8	4	12	10 " " "	13	—	13	10 " " "	11	8	19
11 " " "	6	5	11	11 " " "	13	—	13	11 " " "	8	1	9
12 " " "	7	5	12	12 " " "	12	—	12	12 " " "	9	9	18
13 " " "	7	10	17	13 " " "	12	2	14	13 " " "	3	—	3
14 " cumplidos	5	4	9	14 " cumplidos	14	2	16	14 " cumplidos	—	—	—
Totales	40	38	78	Totales	89	5	94	Totales	40	29	69

CENSO ESCOLAR DE LA REPÚBLICA

Los alfabetos de la población escolar por edades y sexos

(CONTINUACION)

DISTRITOS CENSALES y EDADES	Varones	Mujeres	TOTAL	DISTRITOS CENSALES y EDADES	Varones	Mujeres	TOTAL	DISTRITOS CENSALES y EDADES	Varones	Mujeres	TOTAL
1	2	3	4	5	6	7	8	9	10	11	12

VIII. — Provincia de Mendoza — (Conclusion)

Departamento San Carlos			Departamento Tumuyan			Departamento Malargüe					
5 años y meses	—	—	—	—	1	1	—	—	—	—	—
6 " " "	—	—	—	1	1	2	—	—	—	—	—
7 " " "	1	2	3	1	—	1	—	—	—	—	—
8 " " "	1	2	3	2	2	4	—	—	—	—	—
9 " " "	4	1	5	2	1	3	—	—	1	1	—
10 " " "	13	6	19	3	4	7	—	—	—	—	—
11 " " "	5	2	7	4	3	7	—	—	—	—	—
12 " " "	14	10	24	7	2	9	—	—	—	—	—
13 " " "	29	8	37	7	4	11	—	—	1	—	1
14 " cumplidos	4	—	4	—	—	—	—	—	—	—	—
Totales	71	31	102	27	18	45		1	1	2	
RESÚMEN VIII											
5 años y meses	11	9	20	—	—	—	—	—	—	—	—
6 " " "	27	48	75	—	—	—	—	—	—	—	—
7 " " "	74	100	174	—	—	—	—	—	—	—	—
8 " " "	175	167	342	—	—	—	—	—	—	—	—
9 " " "	206	197	403	—	—	—	—	—	—	—	—
10 " " "	328	261	589	—	—	—	—	—	—	—	—
11 " " "	342	292	634	—	—	—	—	—	—	—	—
12 " " "	384	327	711	—	—	—	—	—	—	—	—
13 " " "	460	355	815	—	—	—	—	—	—	—	—
14 " cumplidos	91	64	155	—	—	—	—	—	—	—	—
Totales VIII	2098	1820	3918								

IX. — PROVINCIA DE SAN JUAN

Capital			Departamento Huanacache			Departamento Caucete				
5 años y meses	4	16	20	—	—	—	—	1	1	—
6 " " "	14	15	29	1	—	1	2	3	5	—
7 " " "	29	29	58	—	—	—	—	4	4	—
8 " " "	35	50	85	1	—	1	5	8	13	—
9 " " "	49	51	100	1	—	1	8	11	19	—
10 " " "	34	61	95	—	—	—	10	8	18	—
11 " " "	51	54	105	1	—	1	13	11	24	—
12 " " "	75	70	145	2	—	2	9	9	18	—
13 " " "	60	65	125	1	1	2	23	19	42	—
14 " cumplidos	13	9	22	—	—	—	5	2	7	—
Totales	354	420	784	7	1	8	75	76	151	

CENSO ESCOLAR DE LA REPÚBLICA

Los alfabetos de la población escolar por edades y sexos

(CONTINUACION)

DISTRITOS CENSALES y E D A D E S	Varones	Mujeres	TOTAL	DISTRITOS CENSALES y E D A D E S	Varones	Mujeres	TOTAL	DISTRITOS CENSALES y E D A D E S	Varones	Mujeres	TOTAL
1	2	3	4	5	6	7	8	9	10	11	12

IX. — Provincia de San Juan — (Continuación)

Departamento Angaco Norte				Departamento Désamparados				Departamento Angaco Sud			
5 años y meses	—	3	3	5 años y meses	3	2	5	5 años y meses	1	—	1
6 » »	5	1	6	6 » »	5	5	10	6 » »	—	1	1
7 » »	3	8	11	7 » »	4	14	18	7 » »	3	3	6
8 » »	9	7	16	8 » »	21	17	38	8 » »	2	12	14
9 » »	11	10	21	9 » »	16	15	31	9 » »	8	8	16
10 » »	17	16	33	10 » »	23	23	43	10 » »	19	8	27
11 » »	13	12	25	11 » »	28	26	51	11 » »	14	15	29
12 » »	17	15	32	12 » »	33	33	65	12 » »	10	12	22
13 » »	30	12	42	13 » »	38	32	70	13 » »	10	4	24
14 » cumplidos	6	1	7	14 » cumplidos	4	1	5	14 » cumplidos	1	—	1
Totales	111	85	195	Totales	172	168	341	Totales	68	73	141
Departamento de Concepcion				Departamento Valle Fértil				Departamento Jachal			
5 años y meses	1	3	4	5 años y meses	—	—	—	5 años y meses	2	3	5
6 » »	7	5	12	6 » »	—	—	—	6 » »	7	3	10
7 » »	15	17	32	7 » »	—	2	2	7 » »	15	21	36
8 » »	18	30	48	8 » »	1	—	1	8 » »	31	20	51
9 » »	27	29	56	9 » »	3	2	5	9 » »	25	24	49
10 » »	35	48	83	10 » »	4	3	7	10 » »	34	38	72
11 » »	39	42	81	11 » »	6	6	12	11 » »	32	39	71
12 » »	27	45	72	12 » »	2	11	13	12 » »	64	24	88
13 » »	45	50	95	13 » »	9	8	17	13 » »	62	48	110
14 » cumplidos	9	8	17	14 » cumplidos	2	1	3	14 » cumplidos	3	4	7
Totales	213	277	500	Totales	27	33	60	Totales	282	224	506
Departamento de Pocito				Departamento Santa Lucía				Departamento Iglesia			
5 años y meses	1	—	1	5 años y meses	2	6	8	5 años y meses	—	1	1
6 » »	—	5	5	6 » »	7	11	18	6 » »	1	—	1
7 » »	6	6	12	7 » »	14	11	25	7 » »	—	2	2
8 » »	8	9	17	8 » »	16	13	29	8 » »	5	2	7
9 » »	10	12	22	9 » »	16	22	38	9 » »	7	4	11
10 » »	15	13	28	10 » »	15	20	35	10 » »	11	2	13
11 » »	16	11	27	11 » »	19	23	42	11 » »	13	4	17
12 » »	23	13	36	12 » »	45	23	68	12 » »	6	8	14
13 » »	12	7	19	13 » »	36	15	51	13 » »	11	10	21
14 » cumplidos	1	1	2	14 » cumplidos	2	2	4	14 » cumplidos	—	—	—
Totales	92	77	169	Totales	172	146	318	Totales	54	33	87

CENSO ESCOLAR DE LA REPÚBLICA

Los alfabetos de la población escolar por edades y sexos

(CONTINUACION)

DISTRITOS CENSALES y EIDADES	Varones	Mujeres	TOTAL	DISTRITOS CENSALES y EIDADES	Varones	Mujeres	TOTAL	DISTRITOS CENSALES y EIDADES	Varones	Mujeres	TOTAL
1	2	3	4	5	6	7	8	9	10	11	12

IX.—Provincia de San Juan— (Conclusion)

Departamento de Albarodon				Departamento de Calingasta							
5 años y meses	1	1	2	5 años y meses	1	—	1				
6 " "	2	5	7	6 " "	3	1	4				
7 " "	6	4	10	7 " "	3	—	3				
8 " "	8	10	18	8 " "	3	5	8				
9 " "	11	14	25	9 " "	7	1	8				
10 " "	8	17	25	10 " "	5	6	11				
11 " "	13	13	26	11 " "	5	—	5				
12 " "	9	9	18	12 " "	3	6	9				
13 " "	17	19	35	13 " "	4	4	8				
14 " cumplidos	1	—	1	14 " cumplidos	—	—	—				
Totales	76	92	168	Totales	34	23	57				
Departamento Trinidad				RESÚMEN IX							
5 años y meses	4	1	5	5 años y meses	20	37	57				
6 " "	1	6	7	6 " "	55	61	116				
7 " "	7	6	13	7 " "	105	127	232				
8 " "	15	26	41	8 " "	178	209	387				
9 " "	10	32	42	9 " "	209	235	444				
10 " "	17	33	50	10 " "	244	296	540				
11 " "	20	27	47	11 " "	290	283	573				
12 " "	33	29	62	12 " "	338	307	665				
13 " "	37	28	65	13 " "	395	332	727				
14 " cumplidos	1	3	4	14 " cumplidos	48	32	80				
Totales	145	191	336	Totales IX	1902	1919	3821				

X.—PROVINCIA DE LA RIOJA

Capital				Departamento Castro Barros				Departamento Arauco			
5 años y meses	—	—	—	5 años y meses	1	—	1	5 años y meses	—	—	—
6 " "	—	2	2	6 " "	—	1	1	6 " "	—	—	—
7 " "	12	11	23	7 " "	1	—	1	7 " "	—	—	—
8 " "	6	12	18	8 " "	4	6	10	8 " "	2	3	5
9 " "	13	18	31	9 " "	9	8	17	9 " "	3	1	4
10 " "	33	32	65	10 " "	13	12	25	10 " "	5	10	15
11 " "	31	30	61	11 " "	18	12	30	11 " "	14	9	23
12 " "	29	24	53	12 " "	17	13	30	12 " "	18	7	25
13 " "	47	31	78	13 " "	41	19	60	13 " "	17	9	26
14 " cumplidos	7	6	13	14 " cumplidos	3	4	7	14 " cumplidos	3	4	7
Totales	178	166	344	Totales	107	75	182	Totales	62	43	105

CENSO ESCOLAR DE LA REPÚBLICA

Los alfabetos de la población escolar por edades y sexos

(CONTINUACION)

DISTRITOS CENSALES y E D A D E S	Varones	Mujeres	TOTAL	DISTRITOS CENSALES y E D A D E S	Varones	Mujeres	TOTAL	DISTRITOS CENSALES y E D A D E S	Varones	Mujeres	TOTAL
1	2	3	4	5	6	7	8	9	10	11	12

X. — Provincia de La Rioja — (Continuacion)

Departamento Saucos				Departamento Famatina				Departamento Chilecito			
5 años y meses	—	—	—	5 años y meses	—	—	—	5 años y meses	1	—	1
6 » »	1	—	1	6 » »	1	—	1	6 » »	3	1	4
7 » »	—	—	—	7 » »	1	2	3	7 » »	7	6	13
8 » »	—	—	—	8 » »	1	4	5	8 » »	12	12	24
9 » »	—	2	2	9 » »	7	4	11	9 » »	11	11	22
10 » »	1	3	4	10 » »	9	4	13	10 » »	24	25	49
11 » »	4	3	7	11 » »	8	1	9	11 » »	16	21	37
12 » »	3	4	7	12 » »	14	5	19	12 » »	27	26	53
13 » »	18	4	22	13 » »	18	8	26	13 » »	31	17	48
14 » cumplidos	14	5	19	14 » cumplidos	13	8	21	14 » cumplidos	2	2	4
Totales	41	21	62	Totales	72	36	108	Totales	134	121	255
Departamento General Lavalle				Departamento Vinchina				Departamento Independencia			
5 años y meses	3	—	3	5 años y meses	1	—	1	5 años y meses	—	—	—
6 » »	1	3	4	6 » »	1	—	1	6 » »	—	—	—
7 » »	1	6	7	7 » »	—	—	—	7 » »	2	—	2
8 » »	4	2	6	8 » »	3	2	5	8 » »	2	—	2
9 » »	7	2	9	9 » »	5	2	7	9 » »	2	—	2
10 » »	8	9	17	10 » »	11	7	18	10 » »	2	—	2
11 » »	14	11	25	11 » »	6	7	13	11 » »	7	2	9
12 » »	8	8	16	12 » »	15	4	19	12 » »	5	1	6
13 » »	26	15	41	13 » »	25	11	36	13 » »	10	1	11
14 » cumplidos	—	—	—	14 » cumplidos	5	1	6	14 » cumplidos	1	—	1
Totales	72	56	128	Totales	72	34	106	Totales	31	4	35
Departamento Costa del Medio				Departamento Costa Alta				Departamento General San Martín			
5 años y meses	2	2	4	5 años y meses	—	1	1	5 años y meses	1	—	1
6 » »	—	3	3	6 » »	3	2	5	6 » »	—	1	1
7 » »	3	4	7	7 » »	1	3	4	7 » »	—	—	—
8 » »	4	2	6	8 » »	1	1	2	8 » »	3	—	3
9 » »	5	3	8	9 » »	1	2	3	9 » »	4	1	5
10 » »	6	7	13	10 » »	2	13	15	10 » »	5	4	9
11 » »	12	7	19	11 » »	—	5	5	11 » »	3	3	6
12 » »	6	14	20	12 » »	3	3	6	12 » »	3	4	7
13 » »	12	7	19	13 » »	1	4	5	13 » »	3	4	7
14 » cumplidos	4	4	8	14 » cumplidos	2	3	5	14 » cumplidos	2	1	3
Totales	54	53	107	Totales	14	37	51	Totales	24	18	42

CENSO ESCOLAR DE LA REPÚBLICA

Los alfabetos de la población escolar por edades y sexos

(CONTINUACION)

DISTRITOS CENSALES y EDADES	Varones	Mujeres	TOTAL	DISTRITOS CENSALES y EDADES	Varones	Mujeres	TOTAL	DISTRITOS CENSALES y EDADES	Varones	Mujeres	TOTAL
1	2	3	4	5	6	7	8	9	10	11	12

X.—Provincia de la Rioja—(Conclusion)

Departamento Ocampo			Departamento General Belgrano			RESÚMEN X					
5 años y meses	—	3	3	5 años y meses	2	1	3	5 años y meses	11	7	18
6 " " "	4	4	8	6 " " "	2	3	5	6 " " "	16	20	36
7 " " "	8	9	17	7 " " "	5	4	9	7 " " "	41	45	86
8 " " "	5	7	12	8 " " "	3	7	10	8 " " "	50	58	108
9 " " "	4	9	13	9 " " "	4	8	12	9 " " "	75	71	146
10 " " "	10	17	27	10 " " "	19	8	27	10 " " "	148	151	299
11 " " "	12	8	20	11 " " "	13	13	26	11 " " "	158	132	290
12 " " "	12	6	18	12 " " "	21	8	29	12 " " "	181	127	308
13 " " "	11	9	20	13 " " "	26	15	41	13 " " "	226	154	440
14 " cumplidos	2	1	3	14 " cumplidos	21	6	27	14 " cumplidos	82	45	127
Totales	68	73	141	Totales	119	73	192	Totales X	1048	810	1858

XI.—PROVINCIA DE CATAMARCA

Capital			Departamento Tinogasta			Departamento Santa Rosa					
5 años y meses	—	1	1	5 años y meses	2	1	3	5 años y meses	1	—	1
6 " " "	4	3	7	6 " " "	4	1	5	6 " " "	—	—	—
7 " " "	3	10	13	7 " " "	4	4	8	7 " " "	2	—	2
8 " " "	11	17	28	8 " " "	3	6	9	8 " " "	1	1	2
9 " " "	17	27	44	9 " " "	8	9	17	9 " " "	1	2	3
10 " " "	29	33	67	10 " " "	13	7	20	10 " " "	4	3	7
11 " " "	29	36	65	11 " " "	22	21	43	11 " " "	4	3	7
12 " " "	30	39	69	12 " " "	25	14	39	12 " " "	8	3	11
13 " " "	45	37	82	13 " " "	24	11	35	13 " " "	15	2	17
14 " cumplidos	—	—	—	14 " cumplidos	2	—	2	14 " cumplidos	—	—	—
Totales	168	203	376	Totales	107	74	181	Totales	36	14	50

Departamento Santa María			Departamento Capayan			Departamento Andalgalá					
5 años y meses	—	—	—	5 años y meses	—	1	1	5 años y meses	—	1	1
6 " " "	—	—	—	6 " " "	—	—	—	6 " " "	2	1	3
7 " " "	1	1	2	7 " " "	—	—	—	7 " " "	4	4	8
8 " " "	9	9	18	8 " " "	2	4	6	8 " " "	8	5	13
9 " " "	8	4	12	9 " " "	5	4	9	9 " " "	14	9	23
10 " " "	20	9	29	10 " " "	4	9	13	10 " " "	30	11	41
11 " " "	21	10	31	11 " " "	8	13	21	11 " " "	26	12	38
12 " " "	27	12	39	12 " " "	11	15	26	12 " " "	29	12	41
13 " " "	29	15	44	13 " " "	22	13	35	13 " " "	28	21	49
14 " cumplidos	9	2	11	14 " cumplidos	1	—	1	14 " cumplidos	11	5	16
Totales	124	62	186	Totales	53	59	112	Totales	152	81	233

CENSO ESCOLAR DE LA REPÚBLICA

Los alfabetos de la población escolar por edades y sexos

(CONTINUACION)

DISTRITOS CENSALES y EDADES	Varones	Mujeres	TOTAL	DISTRITOS CENSALES y EDADES	Varones	Mujeres	TOTAL	DISTRITOS CENSALES y EDADES	Varones	Mujeres	TOTAL
1	2	3	4	5	6	7	8	9	10	11	12

XI. — Provincia de Catamarca — (*Continuacion*)

Departamento Piedra Blanca			Departamento Del Alto			Departamento Ancasti					
5 años y meses	—	1	1	5 años y meses	—	—	—	5 años y meses	—	—	—
6 » »	4	3	7	6 » »	1	1	2	6 » »	1	—	1
7 » »	1	2	3	7 » »	1	—	1	7 » »	—	—	—
8 » »	5	5	10	8 » »	2	1	3	8 » »	—	2	2
9 » »	7	9	16	9 » »	4	2	6	9 » »	3	1	4
10 » »	7	13	20	10 » »	6	7	13	10 » »	4	3	7
11 » »	13	14	27	11 » »	10	11	21	11 » »	6	2	8
12 » »	13	12	25	12 » »	9	1	10	12 » »	7	8	15
13 » »	18	15	33	13 » »	10	5	15	13 » »	12	6	18
14 » cumplidos	10	9	19	14 » cumplidos	3	—	3	14 » cumplidos	2	1	3
Totales	78	83	161	Totales	45	28	74	Totales	35	23	58
Departamento Poman			Departamento Ambato			Departamento Paclín					
5 años y meses	—	—	—	5 años y meses	—	1	1	5 años y meses	—	1	1
6 » »	—	—	—	6 » »	2	2	4	6 » »	—	1	1
7 » »	1	—	1	7 » »	5	2	7	7 » »	2	—	2
8 » »	1	1	2	8 » »	5	4	9	8 » »	—	2	2
9 » »	3	—	3	9 » »	1	7	8	9 » »	3	2	5
10 » »	4	3	7	10 » »	4	5	9	10 » »	1	5	6
11 » »	9	6	15	11 » »	7	11	18	11 » »	5	3	8
12 » »	14	11	25	12 » »	7	9	16	12 » »	4	8	12
13 » »	9	6	15	13 » »	13	4	17	13 » »	10	9	19
14 » cumplidos	1	1	2	14 » cumplidos	3	1	4	14 » cumplidos	4	3	7
Totales	43	23	70	Totales	47	46	93	Totales	29	34	63
Departamento de La Paz			Departamento de Belen			Departamento Valle Viejo					
5 años y meses	—	—	—	5 años y meses	—	—	—	5 años y meses	—	—	—
6 » »	2	3	5	6 » »	1	—	1	6 » »	—	—	—
7 » »	2	4	6	7 » »	1	1	2	7 » »	2	1	3
8 » »	7	4	11	8 » »	1	4	5	8 » »	7	3	10
9 » »	8	6	14	9 » »	7	4	11	9 » »	8	11	19
10 » »	16	12	28	10 » »	9	8	17	10 » »	11	11	22
11 » »	20	14	34	11 » »	10	8	18	11 » »	16	12	28
12 » »	19	13	32	12 » »	13	12	25	12 » »	27	19	46
13 » »	36	18	54	13 » »	36	23	59	13 » »	33	28	61
14 » cumplidos	2	3	5	14 » cumplidos	5	1	6	14 » cumplidos	—	—	—
Totales	112	77	189	Totales	83	61	144	Totales	104	85	189

CENSO ESCOLAR DE LA REPÚBLICA

Los alfabetos de la población escolar por edades y sexos

(CONTINUACION)

DISTRITOS CENSALES y EDADES	Varones	Mujeres	TOTAL	DISTRITOS CENSALES y EDADES	Varones	Mujeres	TOTAL	DISTRITOS CENSALES y EDADES	Varones	Mujeres	TOTAL
1	2	3	4	5	6	7	8	9	10	11	12

XI. — Provincia de Catamarca — (Conclusion)

RESÚMEN XI	Varones	Mujeres	TOTAL	Varones	Mujeres	TOTAL	Varones	Mujeres	TOTAL
5 años y meses	3	7	10	—	—	—	—	—	—
6 " "	1	15	16	—	—	—	—	—	—
7 " "	29	29	58	—	—	—	—	—	—
8 " "	62	68	130	—	—	—	—	—	—
9 " "	97	97	194	—	—	—	—	—	—
10 " "	162	141	303	—	—	—	—	—	—
11 " "	295	176	471	—	—	—	—	—	—
12 " "	243	188	431	—	—	—	—	—	—
13 " "	340	213	553	—	—	—	—	—	—
14 " cumplidos	53	26	79	—	—	—	—	—	—
Totales XI	1116	963	2179	—	—	—	—	—	—

XII. — PROVINCIA DE SANTIAGO DEL ESTERO

Capital	Varones	Mujeres	TOTAL	Departamento Jimenez II	Varones	Mujeres	TOTAL	Departamento Jimenez I	Varones	Mujeres	TOTAL
5 años y meses	4	3	7	5 años y meses	—	—	—	5 años y meses	1	—	1
6 " "	25	19	44	6 " "	—	—	—	6 " "	1	—	1
7 " "	26	21	47	7 " "	—	1	1	7 " "	2	—	2
8 " "	29	27	56	8 " "	1	—	1	8 " "	3	1	4
9 " "	35	28	63	9 " "	3	—	3	9 " "	6	2	8
10 " "	52	41	93	10 " "	—	1	1	10 " "	3	6	9
11 " "	49	45	94	11 " "	6	—	6	11 " "	5	2	7
12 " "	60	41	101	12 " "	3	1	4	12 " "	—	4	4
13 " "	62	47	109	13 " "	9	2	11	13 " "	12	4	16
14 " cumplidos	20	21	41	14 " cumplidos	1	—	1	14 " cumplidos	6	1	7
Totales	371	297	668	Totales	23	5	28	Totales	39	20	59

Departamento Río Hondo	Varones	Mujeres	TOTAL	Departamento Copo II	Varones	Mujeres	TOTAL	Departamento Copo I	Varones	Mujeres	TOTAL
5 años y meses	1	—	1	5 años y meses	—	—	—	5 años y meses	—	—	—
6 " "	—	—	—	6 " "	—	1	1	6 " "	1	—	1
7 " "	—	—	—	7 " "	3	—	3	7 " "	1	1	2
8 " "	3	1	4	8 " "	2	—	2	8 " "	—	—	—
9 " "	1	1	2	9 " "	3	—	3	9 " "	2	2	4
10 " "	4	1	5	10 " "	2	1	3	10 " "	1	2	3
11 " "	6	4	10	11 " "	3	3	6	11 " "	4	1	5
12 " "	5	4	9	12 " "	6	1	7	12 " "	4	1	5
13 " "	11	3	14	13 " "	6	8	14	13 " "	7	2	9
14 " cumplidos	1	1	2	14 " cumplidos	4	5	9	14 " cumplidos	—	—	—
Totales	32	15	47	Totales	29	19	48	Totales	20	9	29

CENSO ESCOLAR DE LA REPÚBLICA

Los alfabetos de la población escolar por edades y sexos

(CONTINUACION)

DISTRITOS CENSALES y E D A D E S	Varones	Mujeres	TOTAL	DISTRITOS CENSALES y E D A D E S	Varones	Mujeres	TOTAL	DISTRITOS CENSALES y E D A D E S	Varones	Mujeres	TOTAL
1	2	3	4	5	6	7	8	9	10	11	12

XII. — Provincia de Santiago del Estero — (Continuación)

Departamento Figueroa				Departamento de Matará y Frontera				Departamento Salavina			
5 años y meses.....	—	—	—	5 años y meses.....	1	—	1	5 años y meses.....	—	—	—
6 " ".....	1	—	1	6 " ".....	—	—	—	6 " ".....	—	—	—
7 " ".....	1	1	2	7 " ".....	—	—	—	7 " ".....	1	1	2
8 " ".....	—	1	1	8 " ".....	1	1	2	8 " ".....	3	3	6
9 " ".....	—	1	1	9 " ".....	1	—	1	9 " ".....	4	1	5
10 " ".....	3	—	3	10 " ".....	3	2	5	10 " ".....	4	2	6
11 " ".....	5	5	10	11 " ".....	3	2	5	11 " ".....	7	3	10
12 " ".....	3	—	3	12 " ".....	3	2	5	12 " ".....	2	2	4
13 " ".....	3	5	8	13 " ".....	3	2	5	13 " ".....	5	3	8
14 " cumplidos.....	—	—	—	14 " cumplidos.....	—	—	—	14 " cumplidos.....	—	—	—
Totales.....	16	13	29	Totales.....	15	9	24	Totales.....	26	15	41
Departamento Atamisqui				Departamento Ojo de Agua				Departamento Loreto			
5 años y meses.....	—	—	—	5 años y meses.....	6	5	11	5 años y meses.....	—	—	—
6 " ".....	—	1	1	6 " ".....	2	13	15	6 " ".....	—	—	—
7 " ".....	2	1	3	7 " ".....	16	9	25	7 " ".....	1	3	4
8 " ".....	—	2	2	8 " ".....	11	14	25	8 " ".....	4	5	9
9 " ".....	—	—	—	9 " ".....	9	16	25	9 " ".....	4	6	10
10 " ".....	1	3	4	10 " ".....	10	18	28	10 " ".....	5	5	10
11 " ".....	3	1	4	11 " ".....	21	20	41	11 " ".....	7	8	15
12 " ".....	2	3	5	12 " ".....	22	26	48	12 " ".....	5	5	10
13 " ".....	6	2	8	13 " ".....	28	39	67	13 " ".....	5	8	13
14 " cumplidos.....	7	4	11	14 " cumplidos.....	10	4	14	14 " cumplidos.....	6	1	7
Totales.....	21	17	38	Totales.....	145	164	309	Totales.....	37	41	78
Departamento de Guazayan				Departamento de Choya				Departamento de Banda			
5 años y meses.....	1	—	1	5 años y meses.....	—	—	—	5 años y meses.....	3	1	4
6 " ".....	1	—	1	6 " ".....	1	—	1	6 " ".....	3	2	5
7 " ".....	—	2	2	7 " ".....	2	—	2	7 " ".....	12	3	15
8 " ".....	2	—	2	8 " ".....	1	4	5	8 " ".....	15	4	19
9 " ".....	3	—	3	9 " ".....	2	—	2	9 " ".....	9	3	12
10 " ".....	2	3	5	10 " ".....	2	—	2	10 " ".....	17	7	24
11 " ".....	—	4	4	11 " ".....	2	1	3	11 " ".....	12	6	18
12 " ".....	5	1	6	12 " ".....	1	3	4	12 " ".....	17	5	22
13 " ".....	6	3	9	13 " ".....	1	2	3	13 " ".....	20	12	32
14 " cumplidos.....	3	—	3	14 " cumplidos.....	1	1	2	14 " cumplidos.....	6	6	12
Totales.....	23	13	36	Totales.....	13	11	24	Totales.....	114	49	163

CENSO ESCOLAR DE LA REPÚBLICA

Los alfabetos de la población escolar por edades y sexos

(CONTINUACION)

DISTRITOS CENSALES y EIDADES	Varones	Mujeres	TOTAL	DISTRITOS CENSALES y EIDADES	Varones	Mujeres	TOTAL	DISTRITOS CENSALES y EIDADES	Varones	Mujeres	TOTAL
1	2	3	4	5	6	7	8	9	10	11	12

XII.—Provincia de Santiago del Estero—(Conclusion)

Departamento de Robles				Departamento Sumampa				RESÚMEN XII			
5 años y meses	1	1	2	5 años y meses	2	1	3	5 años y meses	20	11	31
6 » »	3	2	5	6 » »	2	—	2	6 » »	40	38	78
7 » »	5	1	6	7 » »	1	—	1	7 » »	73	44	117
8 » »	3	—	3	8 » »	6	1	7	8 » »	94	64	158
9 » »	2	2	4	9 » »	5	1	6	9 » »	100	63	163
10 » »	1	2	3	10 » »	6	1	7	10 » »	116	95	211
11 » »	2	1	3	11 » »	1	—	1	11 » »	136	107	243
12 » »	2	3	5	12 » »	2	5	7	12 » »	142	107	249
13 » »	8	3	11	13 » »	10	5	15	13 » »	200	150	350
14 » cumplidos	4	4	8	14 » cumplidos	5	2	7	14 » cumplidos	74	53	127
Totales	31	19	50	Totales	40	16	56	Totales XII	995	732	1727

XIII.—PROVINCIA DE TUCUMAN

Capital				Departamento Monteros				Departamento Famaillá			
5 años y meses	9	4	13	5 años y meses	2	2	4	5 años y meses	2	2	4
6 » »	14	19	33	6 » »	1	4	5	6 » »	12	6	18
7 » »	27	50	77	7 » »	6	12	18	7 » »	9	16	25
8 » »	58	90	148	8 » »	20	10	30	8 » »	16	22	38
9 » »	64	92	156	9 » »	21	16	37	9 » »	16	20	36
10 » »	112	125	237	10 » »	46	19	65	10 » »	35	23	58
11 » »	122	134	256	11 » »	46	22	68	11 » »	39	26	65
12 » »	149	155	304	12 » »	43	28	71	12 » »	47	37	84
13 » »	219	138	357	13 » »	63	30	93	13 » »	34	38	72
14 » cumplidos	28	31	59	14 » cumplidos	23	4	27	14 » cumplidos	12	4	16
Totales	802	838	1640	Totales	271	147	418	Totales	222	194	416

Departamento Chicligasta				Departamento Rio Chico				Departamento Graneros			
5 años y meses	1	1	2	5 años y meses	12	9	21	5 años y meses	1	—	1
6 » »	4	5	9	6 » »	5	4	9	6 » »	1	—	1
7 » »	7	3	10	7 » »	18	15	33	7 » »	1	1	2
8 » »	15	12	27	8 » »	15	8	23	8 » »	6	5	11
9 » »	14	13	27	9 » »	24	15	39	9 » »	8	5	13
10 » »	22	30	52	10 » »	20	16	36	10 » »	16	8	24
11 » »	25	20	45	11 » »	21	9	30	11 » »	20	10	30
12 » »	36	27	63	12 » »	31	20	51	12 » »	23	13	36
13 » »	34	19	53	13 » »	28	20	48	13 » »	45	21	66
14 » cumplidos	14	—	14	14 » cumplidos	24	5	29	14 » cumplidos	3	—	3
Totales	172	130	302	Totales	198	121	319	Totales	124	63	187

CENSO ESCOLAR DE LA REPÚBLICA

Los alfabetos de la población escolar por edades y sexos

(CONTINUACION)

DISTRITOS CENSALES y EDADES	Varones	Mujeres	TOTAL	DISTRITOS CENSALES y EDADES	Varones	Mujeres	TOTAL	DISTRITOS CENSALES y EDADES	Varones	Mujeres	TOTAL
1	2	3	4	5	6	7	8	9	10	11	12

XIII.—Provincia de Tucuman—(Conclusion)

Departamento de Leales				Departamento Burruyacu				Departamento Trancas			
5 años y meses.....	2	2	4	5 años y meses.....	—	—	—	5 años y meses.....	—	1	1
6 » ».....	6	3	9	6 » ».....	1	1	2	6 » ».....	2	1	3
7 » ».....	7	6	13	7 » ».....	—	1	1	7 » ».....	4	4	8
8 » ».....	7	5	12	8 » ».....	—	3	3	8 » ».....	7	4	11
9 » ».....	17	10	27	9 » ».....	3	4	7	9 » ».....	10	8	18
10 » ».....	18	18	36	10 » ».....	5	4	9	10 » ».....	14	10	24
11 » ».....	14	12	26	11 » ».....	9	4	13	11 » ».....	20	9	29
12 » ».....	25	12	37	12 » ».....	9	9	18	12 » ».....	14	19	33
13 » ».....	19	6	25	13 » ».....	9	14	23	13 » ».....	24	15	39
14 » cumplidos.....	18	10	28	14 » cumplidos.....	6	2	8	14 » cumplidos.....	6	1	7
Totales	133	84	217	Totales	42	42	84	Totales	101	72	173
RESÚMEN XIII											
5 años y meses.....	29	21	50		—	—	—		—	—	—
6 » ».....	46	43	89		—	—	—		—	—	—
7 » ».....	79	108	187		—	—	—		—	—	—
8 » ».....	144	159	303		—	—	—		—	—	—
9 » ».....	177	183	360		—	—	—		—	—	—
10 » ».....	288	253	541		—	—	—		—	—	—
11 » ».....	316	246	562		—	—	—		—	—	—
12 » ».....	377	320	697		—	—	—		—	—	—
13 » ».....	475	301	776		—	—	—		—	—	—
14 » cumplidos.....	134	57	191		—	—	—		—	—	—
Totales XIII.....	2065	1691	3756		—	—	—		—	—	—

XIV.—PROVINCIA DE SALTA

Capital				Departamento Calderas				Departamento Cerrillos			
5 años y meses.....	14	18	32	5 años y meses.....	—	—	—	5 años y meses.....	4	1	5
6 » ».....	11	12	23	6 » ».....	—	—	—	6 » ».....	7	6	13
7 » ».....	27	32	59	7 » ».....	1	—	1	7 » ».....	6	13	19
8 » ».....	35	38	73	8 » ».....	6	5	11	8 » ».....	9	14	23
9 » ».....	53	57	110	9 » ».....	—	1	1	9 » ».....	15	14	29
10 » ».....	68	71	139	10 » ».....	6	3	9	10 » ».....	14	24	38
11 » ».....	72	59	131	11 » ».....	2	1	3	11 » ».....	18	14	32
12 » ».....	90	67	157	12 » ».....	7	1	8	12 » ».....	34	17	51
13 » ».....	85	73	158	13 » ».....	4	7	11	13 » ».....	32	22	54
14 » cumplidos.....	119	65	184	14 » cumplidos.....	2	1	3	14 » cumplidos.....	21	8	29
Totales.....	574	492	1066	Totales.....	28	19	47	Totales.....	160	133	293

CENSO ESCOLAR DE LA REPÚBLICA

Los alfabetos de la población escolar por edades y sexos

(CONTINUACION)

DISTRITOS CENSALES y EIDADES	Varones	Mujeres	TOTAL	DISTRITOS CENSALES y EIDADES	Varones	Mujeres	TOTAL	DISTRITOS CENSALES y EIDADES	Varones	Mujeres	TOTAL
1	2	3	4	5	6	7	8	9	10	11	12

XIV. — Provincia de Salta — (Continuacion)

Departamento Rosario de Lerma			Departamento Chicoana			Departamento La Viña					
5 años y meses	—	1	1	5 años y meses	—	2	2	5 años y meses	1	1	2
6 » »	3	4	7	6 » »	1	3	4	6 » »	—	—	—
7 » »	5	5	10	7 » »	3	2	5	7 » »	2	2	4
8 » »	16	4	20	8 » »	6	3	9	8 » »	2	—	2
9 » »	12	9	21	9 » »	9	3	12	9 » »	5	2	7
10 » »	28	9	37	10 » »	11	3	14	10 » »	5	6	11
11 » »	16	24	40	11 » »	18	7	25	11 » »	4	1	5
12 » »	23	12	35	12 » »	11	5	16	12 » »	4	3	7
13 » »	38	24	62	13 » »	16	10	26	13 » »	9	5	14
14 » cumplidos	7	7	14	14 » cumplidos	2	1	3	14 » cumplidos	14	6	20
Totales	148	99	247	Totales	77	39	116	Totales	46	26	72
Departamento Guachipas			Departamento de Cachi			Departamento Molinos					
5 años y meses	—	—	—	5 años y meses	—	—	—	5 años y meses	4	2	6
6 » »	—	1	1	6 » »	—	2	2	6 » »	7	1	8
7 » »	3	—	3	7 » »	2	1	3	7 » »	7	5	12
8 » »	3	5	8	8 » »	3	3	6	8 » »	13	10	23
9 » »	9	5	14	9 » »	6	2	8	9 » »	13	12	25
10 » »	13	11	24	10 » »	14	3	17	10 » »	12	6	18
11 » »	16	6	22	11 » »	6	6	12	11 » »	10	4	14
12 » »	10	10	20	12 » »	15	6	21	12 » »	4	11	15
13 » »	14	5	19	13 » »	14	8	22	13 » »	20	15	35
14 » cumplidos	14	6	20	14 » cumplidos	2	2	4	14 » cumplidos	7	1	8
Totales	82	49	131	Totales	62	33	95	Totales	97	67	164
Departamento San Carlos			Departamento Cafayate			Departamento Campo Santo					
5 años y meses	1	1	2	5 años y meses	1	—	1	5 años y meses	2	—	2
6 » »	—	—	—	6 » »	—	2	2	6 » »	1	—	1
7 » »	—	—	—	7 » »	3	3	6	7 » »	4	1	5
8 » »	—	—	—	8 » »	3	2	5	8 » »	3	4	7
9 » »	—	—	—	9 » »	7	2	9	9 » »	3	1	4
10 » »	—	—	—	10 » »	6	9	15	10 » »	9	6	15
11 » »	—	—	—	11 » »	13	3	16	11 » »	6	4	10
12 » »	1	1	2	12 » »	15	9	24	12 » »	7	12	19
13 » »	1	1	2	13 » »	8	4	12	13 » »	17	5	22
14 » cumplidos	4	1	5	14 » cumplidos	—	—	—	14 » cumplidos	3	1	4
Totales	7	4	11	Totales	56	34	90	Totales	55	34	89

CENSO ESCOLAR DE LA REPÚBLICA

Los alfabetos de la población escolar por edades y sexos

(CONTINUACION)

DISTRITOS CENSALES y EIDADES	Varones	Mujeres	TOTAL	DISTRITOS CENSALES y EIDADES	Varones	Mujeres	TOTAL	DISTRITOS CENSALES y EIDADES	Varones	Mujeres	TOTAL
1	2	3	4	5	6	7	8	9	10	11	12

XIV. — Provincia de Salta — (Conclusion)

Departamento de Metán			Departamento Rosario de la Frontera			Departamento de Anta					
5 años y meses	3	2	5	5 años y meses	—	—	—	5 años y meses	—	—	—
6 » »	3	2	5	6 » »	—	4	4	6 » »	—	—	—
7 » »	4	3	7	7 » »	2	1	3	7 » »	—	3	3
8 » »	3	2	5	8 » »	6	5	11	8 » »	—	1	1
9 » »	5	7	12	9 » »	9	9	18	9 » »	3	2	5
10 » »	6	4	10	10 » »	15	15	30	10 » »	1	5	6
11 » »	11	6	17	11 » »	16	12	28	11 » »	3	3	6
12 » »	8	10	18	12 » »	13	12	25	12 » »	5	4	9
13 » »	13	4	17	13 » »	13	13	26	13 » »	12	12	24
14 » cumplidos	14	4	18	14 » cumplidos	4	1	5	14 » cumplidos	2	—	2
Totales	70	44	114	Totales	78	72	150	Totales	26	30	56
Departamento Rivadavia			Departamento de Orán			Departamento Iruya					
5 años y meses	2	1	3	5 años y meses	—	3	3	5 años y meses	1	1	2
6 » »	1	2	3	6 » »	—	1	1	6 » »	2	1	3
7 » »	5	1	6	7 » »	3	2	5	7 » »	6	3	9
8 » »	4	3	7	8 » »	4	7	11	8 » »	7	2	9
9 » »	3	7	10	9 » »	3	7	10	9 » »	9	3	12
10 » »	10	1	11	10 » »	10	6	16	10 » »	14	2	16
11 » »	5	9	14	11 » »	12	8	20	11 » »	3	1	4
12 » »	9	3	12	12 » »	11	5	16	12 » »	13	3	16
13 » »	11	3	14	13 » »	10	8	18	13 » »	15	1	16
14 » cumplidos	3	—	3	14 » cumplidos	2	—	2	14 » cumplidos	3	—	3
Totales	53	30	83	Totales	55	47	102	Totales	73	17	90
Departamento Santa Victoria			Departamento de Puna			RESÚMEN XIV					
5 años y meses	—	—	—	5 años y meses	4	2	6	5 años y meses	37	35	72
6 » »	—	—	—	6 » »	3	3	6	6 » »	39	44	83
7 » »	1	1	2	7 » »	14	4	18	7 » »	98	82	180
8 » »	—	—	—	8 » »	13	4	17	8 » »	136	112	248
9 » »	1	—	1	9 » »	12	4	16	9 » »	177	147	324
10 » »	3	—	3	10 » »	11	4	15	10 » »	256	188	444
11 » »	2	—	2	11 » »	8	5	13	11 » »	241	173	414
12 » »	6	—	6	12 » »	18	3	21	12 » »	304	194	498
13 » »	7	2	9	13 » »	—	—	—	13 » »	339	222	561
14 » cumplidos	2	1	3	14 » cumplidos	3	1	4	14 » cumplidos	228	106	334
Totales	22	4	26	Totales	86	30	116	Totales XIV	1855	1303	3158

CENSO ESCOLAR DE LA REPÚBLICA

Los alfabetos de la población escolar por edades y sexos

(CONTINUACION)

DISTRITOS CENSALES y EDADES	Varones	Mujeres	TOTAL	DISTRITOS CENSALES y EDADES	Varones	Mujeres	TOTAL	DISTRITOS CENSALES y EDADES	Varones	Mujeres	TOTAL
1	2	3	4	5	6	7	8	9	10	11	12

XV. — PROVINCIA DE JUJUY

Capital				Departamento Perico de S. Antonio				Departamento Perico del Cármen			
5 años y meses	5	4	9	5 años y meses	1	—	1	5 años y meses	—	—	—
6 » »	11	1	12	6 » »	—	—	—	6 » »	—	—	—
7 » »	15	13	28	7 » »	1	—	1	7 » »	3	1	4
8 » »	19	18	37	8 » »	1	1	2	8 » »	1	2	3
9 » »	19	17	36	9 » »	—	—	—	9 » »	3	1	4
10 » »	26	13	39	10 » »	1	3	4	10 » »	4	7	11
11 » »	30	16	46	11 » »	2	—	2	11 » »	4	8	12
12 » »	28	17	45	12 » »	4	1	5	12 » »	5	3	8
13 » »	26	28	54	13 » »	—	—	—	13 » »	5	6	11
14 » cumplidos	17	11	28	14 » cumplidos	1	—	1	14 » cumplidos	5	2	7
Totales	196	138	334	Totales	11	5	16	Totales	30	30	60
Departamento Ledesma				Departamento San Pedro				Departamento Tumbaya			
5 años y meses	—	—	—	5 años y meses	—	—	—	5 años y meses	1	—	1
6 » »	—	—	—	6 » »	1	—	1	6 » »	1	—	1
7 » »	1	—	1	7 » »	—	1	1	7 » »	—	—	—
8 » »	—	1	1	8 » »	2	—	2	8 » »	6	1	7
9 » »	2	2	5	9 » »	2	1	3	9 » »	4	—	4
10 » »	3	1	4	10 » »	1	—	1	10 » »	4	—	4
11 » »	2	—	2	11 » »	4	1	5	11 » »	1	—	1
12 » »	2	—	2	12 » »	1	2	3	12 » »	6	1	7
13 » »	1	1	2	13 » »	9	—	9	13 » »	8	—	8
14 » cumplidos	3	—	3	14 » cumplidos	1	—	1	14 » cumplidos	2	—	2
Totales	15	5	20	Totales	21	5	26	Totales	33	2	35
Departamento Tilcara				Departamento Cochinoca				Departamento Humahuaca			
5 años y meses	1	—	1	5 años y meses	5	—	5	5 años y meses	2	1	3
6 » »	3	2	5	6 » »	8	1	9	6 » »	5	6	11
7 » »	13	2	15	7 » »	4	—	4	7 » »	10	5	15
8 » »	14	—	14	8 » »	8	—	8	8 » »	16	3	19
9 » »	15	1	16	9 » »	6	—	6	9 » »	18	5	23
10 » »	12	7	19	10 » »	9	—	9	10 » »	14	8	22
11 » »	3	9	12	11 » »	5	1	6	11 » »	5	10	15
12 » »	9	4	13	12 » »	4	—	4	12 » »	10	6	16
13 » »	5	1	6	13 » »	7	—	7	13 » »	6	3	9
14 » cumplidos	6	2	8	14 » cumplidos	5	—	5	14 » cumplidos	9	4	13
Totales	81	28	109	Totales	61	2	63	Totales	95	51	146

CENSO ESCOLAR DE LA REPÚBLICA

Los alfabetos de la población escolar por edades y sexos

(CONTINUACION)

DISTRITOS CENSALES y EIDADES	Varones	Mujeres	TOTAL	DISTRITOS CENSALES y EIDADES	Varones	Mujeres	TOTAL	DISTRITOS CENSALES y EIDADES	Varones	Mujeres	TOTAL
1	2	3	4	5	6	7	8	9	10	11	12

XV. — Provincia de Jujuy — (Conclusion)

Departamento de Iavi			Departamento Valle Grande			Departamento Rinconada			
5 años y meses	—	—	5 años y meses	—	—	5 años y meses	—	—	
6 » »	3	2	6 » »	—	—	6 » »	—	—	
7 » »	—	1	7 » »	—	—	7 » »	—	—	
8 » »	2	3	8 » »	—	1	8 » »	—	—	
9 » »	—	4	9 » »	—	1	9 » »	—	—	
10 » »	2	2	10 » »	2	2	10 » »	2	1	
11 » »	5	2	11 » »	4	—	11 » »	1	—	
12 » »	1	—	12 » »	5	—	12 » »	2	—	
13 » »	3	4	13 » »	2	—	13 » »	3	2	
14 » cumplidos	—	1	14 » cumplidos	—	—	14 » cumplidos	5	1	
Totales	16	19	Totales	13	4	Totales	13	4	
Departamento Santa Catalina			RESÚMEN XV						
5 años y meses	—	—	5 años y meses	15	5	20			
6 » »	—	—	6 » »	32	12	44			
7 » »	—	—	7 » »	47	23	70			
8 » »	1	—	8 » »	70	30	100			
9 » »	—	—	9 » »	70	32	102			
10 » »	1	—	10 » »	81	44	125			
11 » »	1	—	11 » »	67	47	114			
12 » »	—	1	12 » »	77	35	112			
13 » »	1	—	13 » »	76	45	121			
14 » cumplidos	9	—	14 » cumplidos	63	21	84			
Totales	13	1	Totales XV	598	294	892			

XVI. — TERRITORIOS Y VARIOS

Chaco			Misiones			Isla de Martín García		
5 años y meses	2	—	5 años y meses	—	—	5 años y meses	—	—
6 » »	—	1	6 » »	—	—	6 » »	1	1
7 » »	5	3	7 » »	1	—	7 » »	3	3
8 » »	12	3	8 » »	6	2	8 » »	3	2
9 » »	12	5	9 » »	3	5	9 » »	2	2
10 » »	9	16	10 » »	16	4	10 » »	2	2
11 » »	23	10	11 » »	4	7	11 » »	—	2
12 » »	15	11	12 » »	14	4	12 » »	—	—
13 » »	19	8	13 » »	7	1	13 » »	—	4
14 » cumplidos	3	5	14 » cumplidos	1	—	14 » cumplidos	—	—
Totales	100	62	Totales	52	23	Totales	11	16

CENSO ESCOLAR DE LA REPÚBLICA

Los alfabetos de la población escolar por edades y sexos

(CONCLUSION)

DISTRITOS CENSALES y EIDADES	Varones	Mujeres	TOTAL	DISTRITOS CENSALES y EIDADES	Varones	Mujeres	TOTAL	DISTRITOS CENSALES y EIDADES	Varones	Mujeres	TOTAL
1	2	3	4	5	6	7	8	9	10	11	12

XVI.—Territorios y varios—(Conclusion)

Patagonia				Ejército				TODA LA REPÚBLICA			
5 años y meses.....	1	3	4	5 años y meses.....	—	—	—	5 años y meses.....	1341	1447	2788
6 " "	4	5	9	6 " "	—	—	—	6 " "	2847	3112	5959
7 " "	11	9	20	7 " "	2	5	7	7 " "	4730	4673	9403
8 " "	13	22	35	8 " "	1	2	3	8 " "	6513	6281	12794
9 " "	24	26	50	9 " "	6	4	10	9 " "	7229	7177	14406
10 " "	32	20	52	10 " "	6	1	7	10 " "	8370	8283	17253
11 " "	23	24	47	11 " "	10	—	10	11 " "	9032	8444	17496
12 " "	33	18	51	12 " "	6	3	9	12 " "	9280	8473	17753
13 " "	30	18	48	13 " "	13	5	18	13 " "	10663	9243	19906
14 " cumplidos.....	31	12	43	14 " cumplidos.....	3	—	3	14 " cumplidos.....	3670	3130	6800
Totales	202	157	359	Totales	47	20	67	Totales	64295	60263	124558

LOS ALFABETOS DE LA POBLACION ESCOLAR, EN CADA 100 EMPADRONADOS

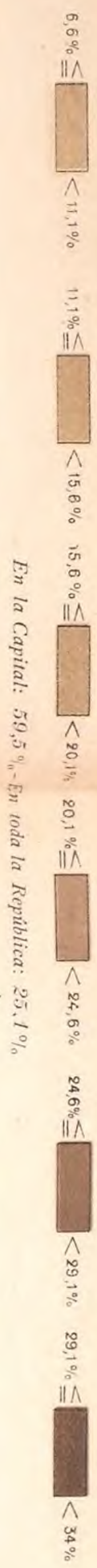
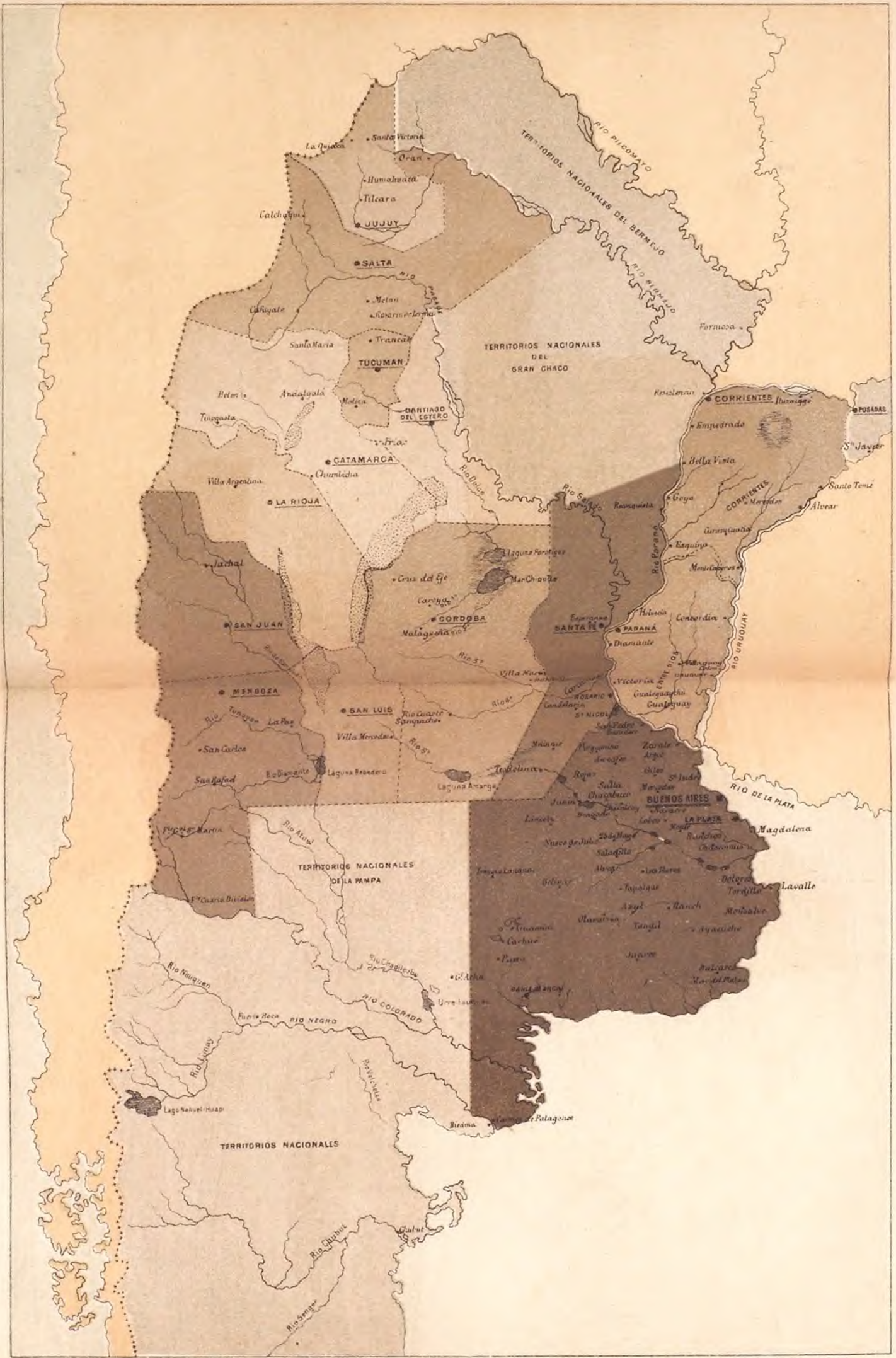

En la Capital: 59,5% - En toda la Republica: 25,1%

LOS SEMI-ALFABETOS

POR EDADES Y SEXOS

CENSO ESCOLAR DE LA REPUBLICA

LOS QUE SABEN LEER SOLAMENTE, DE LA POBLACION ESCOLAR, POR EDADES Y SEXOS

DISTRITOS CENSALES y EIDADES	Varones	Mujeres	TOTAL	DISTRITOS CENSALES y EIDADES	Varones	Mujeres	TOTAL	DISTRITOS CENSALES y EIDADES	Varones	Mujeres	TOTAL
4	5	6	7	8	9	10	11	12	13	14	15

I. — CAPITAL DE LA REPÚBLICA

Parroquia de Catedral al Norte				Parroquia San Miguel				Parroquia de Catedral al Sud			
5 años y meses	—	—	—	5 años y meses	33	30	63	5 años y meses	9	4	13
6 * * *	12	17	29	6 * * *	24	24	48	6 * * *	8	3	11
7 * * *	10	9	19	7 * * *	18	17	35	7 * * *	5	7	12
8 * * *	17	20	37	8 * * *	8	6	14	8 * * *	2	7	9
9 * * *	13	6	19	9 * * *	8	12	20	9 * * *	5	4	9
10 * * *	4	8	12	10 * * *	4	5	9	10 * * *	2	4	6
11 * * *	8	9	17	11 * * *	3	5	8	11 * * *	2	1	3
12 * * *	9	4	13	12 * * *	4	1	5	12 * * *	1	2	3
13 * * *	6	2	8	13 * * *	5	9	14	13 * * *	—	—	—
14 * cumplidos	7	4	11	14 * cumplidos	9	1	10	14 * cumplidos	4	—	4
Totales	86	79	165	Totales	116	110	226	Totales	38	32	70
Parroquia de San Telmo				Parroquia de la Piedad				Parroquia San Nicolás			
5 años y meses	—	1	3	5 años y meses	22	24	46	5 años y meses	1	4	5
6 * * *	9	6	15	6 * * *	38	33	71	6 * * *	28	26	54
7 * * *	14	18	32	7 * * *	53	51	104	7 * * *	41	43	84
8 * * *	39	6	45	8 * * *	17	34	51	8 * * *	34	31	65
9 * * *	22	5	27	9 * * *	18	20	38	9 * * *	34	23	57
10 * * *	41	28	69	10 * * *	22	14	36	10 * * *	11	20	31
11 * * *	8	15	23	11 * * *	12	13	25	11 * * *	11	13	24
12 * * *	19	25	44	12 * * *	11	15	26	12 * * *	9	10	19
13 * * *	15	17	32	13 * * *	10	12	22	13 * * *	12	9	21
14 * cumplidos	10	22	32	14 * cumplidos	—	5	5	14 * cumplidos	8	6	14
Totales	179	143	322	Totales	203	221	424	Totales	189	185	374
Parroquia de la Concepcion				Parroquia Santa Lucía				Parroquia del Pilar			
5 años y meses	—	3	3	5 años y meses	11	9	20	5 años y meses	63	62	131
6 * * *	49	31	80	6 * * *	19	21	40	6 * * *	99	67	166
7 * * *	41	26	67	7 * * *	26	22	48	7 * * *	86	76	162
8 * * *	25	30	55	8 * * *	17	14	31	8 * * *	78	61	139
9 * * *	48	94	142	9 * * *	12	10	22	9 * * *	47	43	90
10 * * *	92	52	144	10 * * *	3	8	11	10 * * *	36	49	85
11 * * *	27	10	37	11 * * *	2	2	4	11 * * *	28	25	53
12 * * *	34	61	95	12 * * *	2	4	6	12 * * *	19	20	48
13 * * *	43	6	49	13 * * *	4	—	4	13 * * *	26	24	50
14 * cumplidos	6	37	43	14 * cumplidos	1	1	2	14 * cumplidos	—	1	1
Totales	365	350	715	Totales	97	91	188	Totales	488	437	925

CENSO ESCOLAR DE LA REPÚBLICA

**Los que saben leer solamente, de la población escolar,
por edades y sexos**

(CONTINUACION)

DISTRITOS CENSALES y EIDADES	Varones	Mujeres	TOTAL	DISTRITOS CENSALES y EIDADES	Varones	Mujeres	TOTAL	DISTRITOS CENSALES y EIDADES	Varones	Mujeres	TOTAL
1	2	3	4	5	6	7	8	9	10	11	12
I. — Capital de la República — (Conclusion)											
Parroquia del Socorro				Parroquia de Monserrat				Parroquia de San Cristóbal			
5 años y meses	41	45	86	5 años y meses	12	10	22	5 años y meses	13	15	28
6 " "	52	49	101	6 " "	27	26	53	6 " "	14	14	28
7 " "	71	57	128	7 " "	27	33	60	7 " "	17	21	38
8 " "	42	36	78	8 " "	23	17	40	8 " "	23	7	30
9 " "	39	35	64	9 " "	13	13	26	9 " "	12	13	25
10 " "	25	17	42	10 " "	10	15	25	10 " "	12	14	26
11 " "	15	18	33	11 " "	7	8	15	11 " "	4	6	10
12 " "	10	14	24	12 " "	8	12	20	12 " "	5	7	12
13 " "	12	11	23	13 " "	7	4	11	13 " "	6	3	9
14 " cumplidos	—	—	—	14 " cumplidos	3	—	3	14 " cumplidos	1	1	2
Totales	297	282	579	Totales	137	138	275	Totales	107	101	208
Parroquia de San Juan Evangelista				Parroquia de Balvanera				Poblacion fluvial			
5 años y meses	1	7	8	5 años y meses	92	141	233	5 años y meses	—	1	1
6 " "	23	17	40	6 " "	87	103	190	6 " "	4	3	7
7 " "	28	34	62	7 " "	48	49	97	7 " "	1	1	2
8 " "	30	28	58	8 " "	35	37	72	8 " "	3	—	3
9 " "	35	38	73	9 " "	37	46	83	9 " "	4	—	4
10 " "	29	36	65	10 " "	30	22	52	10 " "	4	—	4
11 " "	7	16	23	11 " "	27	27	54	11 " "	2	1	3
12 " "	9	15	24	12 " "	28	22	50	12 " "	3	1	4
13 " "	8	11	19	13 " "	29	18	47	13 " "	7	—	7
14 " cumplidos	8	13	21	14 " cumplidos	14	11	25	14 " cumplidos	1	1	2
Totales	178	215	393	Totales	427	476	903	Totales	29	8	37
RESÚMEN I											
5 años y meses	306	356	662		—	—	—		—	—	—
6 " "	493	440	933		—	—	—		—	—	—
7 " "	486	464	950		—	—	—		—	—	—
8 " "	393	334	727		—	—	—		—	—	—
9 " "	337	362	699		—	—	—		—	—	—
10 " "	325	292	617		—	—	—		—	—	—
11 " "	163	169	332		—	—	—		—	—	—
12 " "	171	222	393		—	—	—		—	—	—
13 " "	190	126	316		—	—	—		—	—	—
14 " cumplidos	72	103	175		—	—	—		—	—	—
Totales I	2936	2868	5804		—	—	—		—	—	—

CENSO ESCOLAR DE LA REPÚBLICA

Los que saben leer solamente, de la población escolar,
por edades y sexos

(CONTINUACION)

DISTRITOS CENSALES y EIDADES	Varones	Mujeres	TOTAL	DISTRITOS CENSALES y EIDADES	Varones	Mujeres	TOTAL	DISTRITOS CENSALES y EIDADES	Varones	Mujeres	TOTAL
1	2	3	4	5	6	7	8	9	10	11	12

II. — PROVINCIA DE BUENOS AIRES

Ciudad de La Plata				Partido de Ajó				Partido de Alvear			
5 años y meses	1	—	1	5 años y meses	5	8	13	5 años y meses	1	4	5
6 " "	—	—	—	6 " "	6	7	13	6 " "	5	3	8
7 " "	—	—	—	7 " "	11	5	16	7 " "	11	6	17
8 " "	—	—	—	8 " "	12	10	22	8 " "	7	3	10
9 " "	—	1	1	9 " "	5	6	11	9 " "	13	10	23
10 " "	1	—	1	10 " "	7	9	16	10 " "	10	5	15
11 " "	—	—	—	11 " "	2	3	5	11 " "	5	6	11
12 " "	—	—	—	12 " "	4	5	9	12 " "	8	6	14
13 " "	—	—	—	13 " "	5	3	8	13 " "	5	8	13
14 " cumplidos	—	—	—	14 " cumplidos	2	—	2	14 " cumplidos	1	1	2
Totales	2	1	3	Totales	59	56	115	Totales	66	52	118
Partido de Arrecifes				Partido de Ayacucho y Arenales				Partido del Azul			
5 años y meses	12	8	20	5 años y meses	9	7	16	5 años y meses	7	18	25
6 " "	10	11	21	6 " "	13	10	23	6 " "	18	26	44
7 " "	12	12	24	7 " "	14	10	24	7 " "	31	27	58
8 " "	7	9	16	8 " "	16	13	29	8 " "	25	22	47
9 " "	14	10	24	9 " "	18	12	30	9 " "	20	18	38
10 " "	12	8	20	10 " "	7	9	16	10 " "	26	27	53
11 " "	5	7	12	11 " "	13	8	21	11 " "	11	13	24
12 " "	8	8	16	12 " "	10	8	18	12 " "	12	11	23
13 " "	2	4	6	13 " "	14	9	23	13 " "	10	6	16
14 " cumplidos	1	—	1	14 " cumplidos	1	—	1	14 " cumplidos	1	3	4
Totales	83	77	160	Totales	115	86	201	Totales	161	171	332
Partido de Bahía Blanca				Partido de Balcarce				Partido de Barracas al Sud			
5 años y meses	2	2	4	5 años y meses	3	4	7	5 años y meses	10	16	26
6 " "	3	5	8	6 " "	7	12	19	6 " "	29	42	71
7 " "	6	5	11	7 " "	6	12	18	7 " "	23	52	75
8 " "	3	3	6	8 " "	11	9	20	8 " "	42	32	74
9 " "	2	4	6	9 " "	6	11	17	9 " "	23	19	42
10 " "	6	2	8	10 " "	7	11	18	10 " "	22	29	51
11 " "	5	3	8	11 " "	4	7	11	11 " "	12	11	23
12 " "	2	5	7	12 " "	5	8	13	12 " "	20	18	38
13 " "	1	4	5	13 " "	6	8	14	13 " "	12	6	18
14 " cumplidos	—	1	1	14 " cumplidos	—	1	1	14 " cumplidos	5	4	9
Totales	30	34	64	Totales	55	83	138	Totales	198	229	427

CENSO ESCOLAR DE LA REPÚBLICA

Los que saben leer solamente, de la población escolar,
por edades y sexos

(CONTINUACION)

DISTRITOS CENSALES y E D A D E S	Varones	Mujeres	TOTAL	DISTRITOS CENSALES y E D A D E S	Varones	Mujeres	TOTAL	DISTRITOS CENSALES y E D A D E S	Varones	Mujeres	TOTAL
1	2	3	4	5	6	7	8	9	10	11	12

II.— Provincia de Buenos Aires—(Continuacion)

Partido del Baradero			Partido de Belgrano			Partido de Bolívar					
5 años y meses	16	16	32	5 años y meses	13	11	24	5 años y meses	—	—	—
6 » »	48	34	82	6 » »	11	19	30	6 » »	—	2	2
7 » »	56	47	103	7 » »	13	8	21	7 » »	—	—	—
8 » »	29	50	79	8 » »	6	7	13	8 » »	1	1	2
9 » »	34	46	80	9 » »	2	2	4	9 » »	1	—	1
10 » »	30	34	64	10 » »	3	1	4	10 » »	—	—	—
11 » »	19	23	42	11 » »	2	2	4	11 » »	—	—	—
12 » »	16	15	31	12 » »	2	1	3	12 » »	—	—	—
13 » »	12	10	22	13 » »	—	1	1	13 » »	—	—	—
14 » cumplidos	—	—	—	14 » cumplidos	1	2	3	14 » cumplidos	—	—	—
Totales	260	275	535	Totales	53	54	107	Totales	2	3	5
Partido de Brown			Partido de Brandzen			Partido del Bragado					
5 años y meses	3	3	6	5 años y meses	6	3	9	5 años y meses	7	7	14
6 » »	2	2	4	6 » »	6	1	7	6 » »	12	6	18
7 » »	2	4	6	7 » »	5	6	11	7 » »	6	16	22
8 » »	6	4	10	8 » »	7	3	10	8 » »	9	7	16
9 » »	2	—	2	9 » »	8	4	12	9 » »	12	10	22
10 » »	1	7	8	10 » »	9	7	16	10 » »	12	9	21
11 » »	3	2	5	11 » »	—	4	4	11 » »	9	14	23
12 » »	4	1	5	12 » »	6	3	9	12 » »	9	6	15
13 » »	—	3	3	13 » »	4	—	4	13 » »	10	5	15
14 » cumplidos	—	—	—	14 » cumplidos	—	—	—	14 » cumplidos	1	1	2
Totales	23	26	49	Totales	51	31	82	Totales	87	81	168
Partido de Cañuelas			Partido de Carmen de Areco			Partido de Castelli					
5 años y meses	1	4	5	5 años y meses	2	7	9	5 años y meses	—	—	—
6 » »	2	3	5	6 » »	17	14	31	6 » »	2	2	4
7 » »	3	2	5	7 » »	22	15	37	7 » »	1	—	1
8 » »	5	7	12	8 » »	14	26	40	8 » »	1	1	2
9 » »	6	10	16	9 » »	21	11	32	9 » »	4	1	5
10 » »	3	7	10	10 » »	22	18	40	10 » »	3	1	4
11 » »	4	8	12	11 » »	6	17	23	11 » »	1	—	1
12 » »	3	7	10	12 » »	17	15	32	12 » »	2	2	4
13 » »	5	—	5	13 » »	15	9	24	13 » »	—	1	1
14 » cumplidos	—	1	1	14 » cumplidos	1	—	1	14 » cumplidos	—	—	—
Totales	32	49	81	Totales	137	132	269	Totales	14	8	22

CENSO ESCOLAR DE LA REPÚBLICA

Los que saben leer solamente, de la población escolar,
por edades y sexos

(CONTINUACION)



DISTRITOS CENSALES y E DADES	Varones	Mujeres	TOTAL	DISTRITOS CENSALES y E DADES	Varones	Mujeres	TOTAL	DISTRITOS CENSALES y E DADES	Varones	Mujeres	TOTAL
1	2	3	4	5	6	7	8	9	10	11	12

II. — Provincia de Buenos Aires — (Continuacion)

Partido de Chacabuco			Partido de Chascomús			Partido de Chivilcoy					
5 años y meses	14	13	27	5 años y meses	16	17	33	5 años y meses	18	14	32
6 » »	12	15	27	6 » »	22	11	33	6 » »	29	27	56
7 » »	16	13	29	7 » »	20	21	41	7 » »	21	30	51
8 » »	13	10	23	8 » »	22	15	37	8 » »	16	21	37
9 » »	5	12	17	9 » »	19	16	35	9 » »	26	25	51
10 » »	4	11	15	10 » »	15	11	26	10 » »	16	13	29
11 » »	3	9	12	11 » »	10	14	24	11 » »	18	22	40
12 » »	4	5	9	12 » »	19	12	31	12 » »	11	12	23
13 » »	5	7	12	13 » »	8	5	13	13 » »	5	18	23
14 » cumplidos	—	5	5	14 » cumplidos	1	3	4	14 » cumplidos	—	—	—
Totales	76	100	176	Totales	152	125	277	Totales	160	182	342
Partido de Dolores			Partido de la Enseñada			Partido de Exaltación de la Cruz					
5 años y meses	8	11	19	5 años y meses	3	1	4	5 años y meses	16	6	22
6 » »	25	15	40	6 » »	9	2	11	6 » »	25	14	39
7 » »	25	20	45	7 » »	6	11	17	7 » »	17	23	40
8 » »	22	22	44	8 » »	15	9	24	8 » »	15	21	36
9 » »	8	8	16	9 » »	6	6	12	9 » »	18	13	31
10 » »	13	22	35	10 » »	5	6	11	10 » »	7	15	22
11 » »	6	7	13	11 » »	5	7	12	11 » »	10	13	23
12 » »	10	5	15	12 » »	8	8	16	12 » »	8	6	14
13 » »	5	4	9	13 » »	4	5	9	13 » »	5	7	12
14 » cumplidos	6	4	10	14 » cumplidos	4	3	7	14 » cumplidos	2	—	2
Totales	128	118	246	Totales	65	58	123	Totales	123	118	241
Partido de Juarez			Partido de Junin			Partido de Lavalle					
5 años y meses	8	7	15	5 años y meses	2	2	4	5 años y meses	—	1	1
6 » »	15	15	30	6 » »	3	2	5	6 » »	1	—	1
7 » »	6	10	16	7 » »	6	4	10	7 » »	2	1	3
8 » »	3	9	12	8 » »	5	4	9	8 » »	2	1	3
9 » »	7	5	12	9 » »	4	8	12	9 » »	1	1	2
10 » »	9	5	14	10 » »	3	7	10	10 » »	—	1	1
11 » »	3	4	7	11 » »	1	3	4	11 » »	1	—	1
12 » »	1	4	5	12 » »	4	4	8	12 » »	1	—	1
13 » »	5	3	8	13 » »	1	1	2	13 » »	—	1	1
14 » cumplidos	1	—	1	14 » cumplidos	2	2	4	14 » cumplidos	—	—	—
Totales	58	62	120	Totales	31	37	68	Totales	8	6	14

CENSO ESCOLAR DE LA REPÚBLICA

Los que saben leer solamente, de la población escolar,
por edades y sexos

(CONTINUACION)

DISTRITOS CENSALES y EIDADES	Varones	Mujeres	TOTAL	DISTRITOS CENSALES y EIDADES	Varones	Mujeres	TOTAL	DISTRITOS CENSALES y EIDADES	Varones	Mujeres	TOTAL
1	2	3	4	5	6	7	8	9	10	11	12

II.— Provincia de Buenos Aires— (Continuacion)

Partido de Las Conchas (*)			Partido de Las Flores			Partido de Las Heras					
5 años y meses	—	—	—	5 años y meses	11	12	23	5 años y meses	1	3	4
6 » »	—	—	—	6 » »	14	12	26	6 » »	3	2	5
7 » »	—	—	—	7 » »	10	12	22	7 » »	1	7	8
8 » »	—	—	—	8 » »	11	16	27	8 » »	6	5	11
9 » »	—	—	—	9 » »	16	15	31	9 » »	3	1	4
10 » »	—	—	—	10 » »	19	7	26	10 » »	2	9	11
11 » »	—	—	—	11 » »	8	21	29	11 » »	4	2	6
12 » »	—	—	—	12 » »	5	7	12	12 » »	3	2	5
13 » »	—	—	—	13 » »	8	9	17	13 » »	6	4	10
14 » cumplidos	—	—	—	14 » cumplidos	3	3	6	14 » cumplidos	—	1	1
Totales	—	—	—	Totales	105	114	219	Totales	29	36	65
Partido de Lincoln			Partido de Lobería			Partido de Lobos					
5 años y meses	3	—	3	5 años y meses	1	2	3	5 años y meses	18	14	32
6 » »	2	—	2	6 » »	9	3	12	6 » »	17	19	36
7 » »	1	—	1	7 » »	5	8	13	7 » »	37	38	75
8 » »	—	1	1	8 » »	5	10	15	8 » »	37	29	66
9 » »	2	2	4	9 » »	7	6	13	9 » »	34	28	62
10 » »	1	—	1	10 » »	9	9	18	10 » »	31	33	64
11 » »	1	1	2	11 » »	7	5	12	11 » »	19	21	40
12 » »	1	—	1	12 » »	6	8	14	12 » »	12	25	37
13 » »	1	—	1	13 » »	5	3	8	13 » »	13	15	28
14 » cumplidos	—	—	—	14 » cumplidos	3	3	6	14 » cumplidos	—	—	—
Totales	12	4	16	Totales	57	57	114	Totales	218	222	440
Partido de Lomas de Zamora			Partido de Lujan			Partido de Maipú ó Monsalvo					
5 años y meses	6	3	9	5 años y meses	17	9	26	5 años y meses	1	—	1
6 » »	17	10	27	6 » »	15	12	27	6 » »	1	1	2
7 » »	18	12	30	7 » »	16	18	34	7 » »	—	2	2
8 » »	13	12	25	8 » »	5	7	12	8 » »	2	2	4
9 » »	7	12	19	9 » »	6	17	23	9 » »	1	3	4
10 » »	4	5	9	10 » »	2	6	8	10 » »	1	2	3
11 » »	6	3	9	11 » »	6	7	13	11 » »	—	1	1
12 » »	—	5	5	12 » »	4	5	9	12 » »	2	2	4
13 » »	1	—	1	13 » »	2	2	4	13 » »	—	2	2
14 » cumplidos	—	—	—	14 » cumplidos	—	—	—	14 » cumplidos	—	2	2
Totales	72	62	134	Totales	73	83	156	Totales	8	17	25

(*) De este Partido no se ha recibido dato censal alguno.

CENSO ESCOLAR DE LA REPÚBLICA

Los que saben leer solamente, de la población escolar,
por edades y sexos

(CONTINUACION)

DISTRITOS CENSALES y EIDADES	Varones	Mujeres	TOTAL	DISTRITOS CENSALES y EIDADES	Varones	Mujeres	TOTAL	DISTRITOS CENSALES y EIDADES	Varones	Mujeres	TOTAL
1	2	3	4	5	6	7	8	9	10	11	12

II. — Provincia de Buenos Aires — (Continuacion)

Partido de Magdalena			Partido de Márcos Paz			Partido de Matanzas					
5 años y meses.....	6	7	13	5 años y meses.....	8	2	10	5 años y meses.....	1	5	6
6 " ".....	9	10	19	6 " ".....	5	5	10	6 " ".....	6	10	16
7 " ".....	22	15	37	7 " ".....	5	6	11	7 " ".....	6	14	20
8 " ".....	17	15	32	8 " ".....	6	2	8	8 " ".....	13	7	20
9 " ".....	9	12	21	9 " ".....	5	6	11	9 " ".....	3	8	11
10 " ".....	13	9	22	10 " ".....	7	5	12	10 " ".....	4	1	5
11 " ".....	6	10	16	11 " ".....	2	1	3	11 " ".....	4	3	7
12 " ".....	7	9	16	12 " ".....	3	7	10	12 " ".....	4	3	7
13 " ".....	7	3	10	13 " ".....	6	1	7	13 " ".....	2	1	3
14 " cumplidos.....	1	1	2	14 " cumplidos.....	—	—	—	14 " cumplidos.....	—	—	—
Totales.....	97	91	188	Totales.....	47	35	82	Totales.....	43	51	95
Partido de Mar Chiquita			Partido de Mercedes			Partido de Merlo					
5 años y meses.....	2	1	3	5 años y meses.....	7	7	14	5 años y meses.....	—	3	3
6 " ".....	2	1	3	6 " ".....	18	13	31	6 " ".....	3	3	6
7 " ".....	2	5	7	7 " ".....	18	24	42	7 " ".....	1	1	2
8 " ".....	1	1	2	8 " ".....	36	29	65	8 " ".....	1	1	2
9 " ".....	2	2	4	9 " ".....	16	17	33	9 " ".....	1	—	1
10 " ".....	3	4	7	10 " ".....	15	14	29	10 " ".....	2	—	2
11 " ".....	3	1	4	11 " ".....	18	15	33	11 " ".....	—	1	1
12 " ".....	4	1	5	12 " ".....	17	17	34	12 " ".....	2	—	2
13 " ".....	1	2	3	13 " ".....	11	18	29	13 " ".....	—	—	—
14 " cumplidos.....	—	—	—	14 " cumplidos.....	1	3	4	14 " cumplidos.....	—	—	—
Totales.....	20	18	38	Totales.....	157	157	314	Totales.....	10	9	19
Partido de Monte			Partido de Moreno			Partido de Moron					
5 años y meses.....	2	1	3	5 años y meses.....	10	5	15	5 años y meses.....	7	3	10
6 " ".....	3	1	4	6 " ".....	15	9	24	6 " ".....	20	17	37
7 " ".....	4	8	12	7 " ".....	8	5	13	7 " ".....	17	9	26
8 " ".....	10	6	16	8 " ".....	6	5	11	8 " ".....	13	22	35
9 " ".....	7	8	15	9 " ".....	—	4	4	9 " ".....	11	11	22
10 " ".....	7	6	13	10 " ".....	4	5	9	10 " ".....	11	8	19
11 " ".....	6	7	13	11 " ".....	2	1	3	11 " ".....	6	6	12
12 " ".....	3	1	4	12 " ".....	1	—	1	12 " ".....	3	9	12
13 " ".....	3	3	6	13 " ".....	3	1	4	13 " ".....	8	4	12
14 " cumplidos.....	1	—	1	14 " cumplidos.....	—	—	—	14 " cumplidos.....	1	—	1
Totales.....	46	41	87	Totales.....	49	35	84	Totales.....	97	89	186

CENSO ESCOLAR DE LA REPÚBLICA

Los que saben leer solamente, de la población escolar,
por edades y sexos

(CONTINUACION)

DISTRITOS CENSALES y EIDADES	Varones	Mujeres	TOTAL	DISTRITOS CENSALES y EIDADES	Varones	Mujeres	TOTAL	DISTRITOS CENSALES y EIDADES	Varones	Mujeres	TOTAL
1	2	3	4	5	6	7	8	9	10	11	12

II. — Provincia de Buenos Aires — (Continuación)

Partido de Navarro				Partido de Necochea (*)				Partido Nueve de Julio (*)			
5 años y meses	11	3	14	5 años y meses	—	—	—	5 años y meses	—	—	—
6 » »	9	8	17	6 » »	—	—	—	6 » »	—	—	—
7 » »	17	19	36	7 » »	—	—	—	7 » »	—	—	—
8 » »	13	17	30	8 » »	—	—	—	8 » »	—	—	—
9 » »	17	13	30	9 » »	—	—	—	9 » »	—	—	—
10 » »	9	8	17	10 » »	—	—	—	10 » »	—	—	—
11 » »	10	15	25	11 » »	—	—	—	11 » »	—	—	—
12 » »	10	5	15	12 » »	—	—	—	12 » »	—	—	—
13 » »	10	5	15	13 » »	—	—	—	13 » »	—	—	—
14 » cumplidos	—	—	—	14 » cumplidos	—	—	—	14 » cumplidos	—	—	—
Totales	106	93	199	Totales	—	—	—	Totales	—	—	—
Partido de Olavarría				Partido de Patagones (*)				Partido de Pergamino			
5 años y meses	—	3	3	5 años y meses	—	—	—	5 años y meses	12	10	22
6 » »	2	6	8	6 » »	—	—	—	6 » »	16	18	34
7 » »	3	5	8	7 » »	—	—	—	7 » »	14	23	37
8 » »	9	3	12	8 » »	—	—	—	8 » »	25	23	48
9 » »	10	8	18	9 » »	—	—	—	9 » »	17	18	35
10 » »	3	10	13	10 » »	—	—	—	10 » »	18	23	41
11 » »	4	5	9	11 » »	—	—	—	11 » »	13	13	26
12 » »	3	3	6	12 » »	—	—	—	12 » »	11	18	29
13 » »	6	4	10	13 » »	—	—	—	13 » »	16	13	29
14 » cumplidos	1	—	1	14 » cumplidos	—	—	—	14 » cumplidos	2	6	8
Totales	41	47	88	Totales	—	—	—	Totales	144	165	309
Partido de Pila				Partido de Pilar				Partido de Pringles			
5 años y meses	1	2	3	5 años y meses	8	1	9	5 años y meses	1	1	2
6 » »	2	3	5	6 » »	18	15	33	6 » »	—	1	1
7 » »	7	3	10	7 » »	18	14	32	7 » »	1	2	3
8 » »	—	3	3	8 » »	13	14	27	8 » »	2	1	3
9 » »	2	3	5	9 » »	14	15	29	9 » »	1	—	1
10 » »	6	2	8	10 » »	16	14	30	10 » »	3	—	3
11 » »	4	4	8	11 » »	20	6	16	11 » »	—	1	1
12 » »	2	1	3	12 » »	10	15	25	12 » »	1	—	1
13 » »	2	—	2	13 » »	7	6	13	13 » »	2	2	4
14 » cumplidos	—	1	1	14 » cumplidos	—	—	—	14 » cumplidos	—	—	—
Totales	26	22	48	Totales	114	100	214	Totales	11	8	19

(*) Los Partidos señalados con asteriscos no han remitido dato censal alguno.

CENSO ESCOLAR DE LA REPÚBLICA

Los que saben leer solamente, de la población escolar,
por edades y sexos

(CONTINUACION)

DISTRITOS CENSALES y E D A D E S	Varones	Mujeres	TOTAL	DISTRITOS CENSALES y E D A D E S	Varones	Mujeres	TOTAL	DISTRITOS CENSALES y E D A D E S	Varones	Mujeres	TOTAL
1	2	3	4	5	6	7	8	9	10	11	12

II. — Provincia de Buenos Aires — (Continuacion)

Partido de Pueyrredon (*)				Partido de Quilmes				Partido de Ramallo			
5 años y meses	—	—	—	5 años y meses	5	10	15	5 años y meses	—	2	2
6 " "	—	—	—	6 " "	28	14	42	6 " "	4	4	8
7 " "	—	—	—	7 " "	17	26	43	7 " "	7	11	18
8 " "	—	—	—	8 " "	25	14	39	8 " "	11	5	16
9 " "	—	—	—	9 " "	13	7	20	9 " "	7	10	17
10 " "	—	—	—	10 " "	17	7	24	10 " "	4	2	6
11 " "	—	—	—	11 " "	6	2	8	11 " "	5	4	9
12 " "	—	—	—	12 " "	5	3	8	12 " "	7	1	8
13 " "	—	—	—	13 " "	3	3	6	13 " "	6	1	7
14 " cumplidos	—	—	—	14 " cumplidos	—	—	—	14 " cumplidos	—	1	1
Totales	—	—	—	Totales	119	86	205	Totales	51	41	92
Partido de Ranchos				Partido de Rauch (*)				Partido de Rodriguez			
5 años y meses	—	—	—	5 años y meses	—	—	—	5 años y meses	2	6	8
6 " "	2	3	5	6 " "	—	—	—	6 " "	2	6	8
7 " "	5	17	22	7 " "	—	—	—	7 " "	3	2	5
8 " "	8	4	12	8 " "	—	—	—	8 " "	2	2	4
9 " "	4	4	8	9 " "	—	—	—	9 " "	1	5	6
10 " "	5	9	14	10 " "	—	—	—	10 " "	—	5	5
11 " "	6	9	15	11 " "	—	—	—	11 " "	1	—	1
12 " "	8	5	13	12 " "	—	—	—	12 " "	—	1	1
13 " "	4	5	9	13 " "	—	—	—	13 " "	—	2	2
14 " cumplidos	1	—	1	14 " cumplidos	—	—	—	14 " cumplidos	—	1	1
Totales	43	56	99	Totales	—	—	—	Totales	11	30	41
Partido de Rojas (*)				Partido de San Andrés de Giles				Partido de San Antonio de Arco			
5 años y meses	—	—	—	5 años y meses	3	7	10	5 años y meses	8	8	16
6 " "	—	—	—	6 " "	6	8	14	6 " "	11	12	23
7 " "	—	—	—	7 " "	6	10	16	7 " "	17	17	34
8 " "	—	—	—	8 " "	9	11	20	8 " "	11	20	31
9 " "	—	—	—	9 " "	8	6	14	9 " "	16	12	28
10 " "	—	—	—	10 " "	3	9	12	10 " "	18	15	33
11 " "	—	—	—	11 " "	1	2	3	11 " "	4	9	13
12 " "	—	—	—	12 " "	3	2	5	12 " "	2	10	12
13 " "	—	—	—	13 " "	—	1	1	13 " "	7	4	11
14 " cumplidos	—	—	—	14 " cumplidos	—	—	—	14 " cumplidos	1	—	1
Totales	—	—	—	Totales	39	56	95	Totales	95	107	202

(*) Los Partidos señalados con asteriscos no han remitido dato censal alguno.

CENSO ESCOLAR DE LA REPÚBLICA

Los que saben leer solamente, de la población escolar,
por edades y sexos

(CONTINUACION)

DISTRITOS CENSALES y EIDADES	Varones	Mujeres	TOTAL	DISTRITOS CENSALES y EIDADES	Varones	Mujeres	TOTAL	DISTRITOS CENSALES y EIDADES	Varones	Mujeres	TOTAL
1	2	3	4	5	6	7	8	9	10	11	12
II. — Provincia de Buenos Aires — (Continuación)											
Partido de San Fernando				Partido de San Isidro				Partido de San José de Flores			
5 años y meses.....	10	10	20	5 años y meses.....	1	—	1	5 años y meses.....	15	14	29
6 " ".....	11	13	24	6 " ".....	1	1	2	6 " ".....	31	25	56
7 " ".....	11	6	17	7 " ".....	1	1	2	7 " ".....	27	32	59
8 " ".....	11	11	22	8 " ".....	2	2	4	8 " ".....	21	23	44
9 " ".....	5	12	17	9 " ".....	1	—	1	9 " ".....	19	24	43
10 " ".....	11	8	19	10 " ".....	1	1	2	10 " ".....	12	12	24
11 " ".....	10	5	15	11 " ".....	—	—	—	11 " ".....	11	12	23
12 " ".....	6	6	12	12 " ".....	—	2	2	12 " ".....	15	9	24
13 " ".....	1	5	6	13 " ".....	1	—	1	13 " ".....	7	3	10
14 " cumplidos.....	1	1	2	14 " cumplidos.....	1	—	1	14 " cumplidos.....	—	1	1
Totales.....	77	77	154	Totales.....	9	7	16	Totales.....	158	155	313
Partido del Saladillo				Partido del Salto				Partido de San Martín			
5 años y meses.....	12	13	25	5 años y meses.....	1	1	2	5 años y meses.....	1	1	2
6 " ".....	16	20	36	6 " ".....	4	2	6	6 " ".....	3	3	6
7 " ".....	26	23	49	7 " ".....	8	16	24	7 " ".....	5	5	10
8 " ".....	21	30	51	8 " ".....	6	12	18	8 " ".....	5	8	13
9 " ".....	24	30	54	9 " ".....	9	10	19	9 " ".....	4	2	6
10 " ".....	19	19	38	10 " ".....	6	5	11	10 " ".....	3	5	8
11 " ".....	18	21	39	11 " ".....	2	6	8	11 " ".....	4	1	5
12 " ".....	15	20	35	12 " ".....	—	5	5	12 " ".....	—	4	4
13 " ".....	19	17	36	13 " ".....	2	2	4	13 " ".....	2	4	6
14 " cumplidos.....	8	4	12	14 " cumplidos.....	—	1	1	14 " cumplidos.....	—	—	—
Totales.....	178	197	375	Totales.....	38	60	98	Totales.....	27	33	60
Partido de San Nicolás				Partido de San Pedro				Partido de San Vicente			
5 años y meses.....	12	12	24	5 años y meses.....	9	13	22	5 años y meses.....	2	—	2
6 " ".....	24	21	45	6 " ".....	16	24	40	6 " ".....	3	2	5
7 " ".....	25	36	61	7 " ".....	25	30	55	7 " ".....	4	3	7
8 " ".....	22	29	51	8 " ".....	21	29	50	8 " ".....	3	8	11
9 " ".....	14	21	35	9 " ".....	29	16	45	9 " ".....	6	4	10
10 " ".....	17	22	39	10 " ".....	17	17	34	10 " ".....	3	5	8
11 " ".....	8	7	15	11 " ".....	10	11	21	11 " ".....	5	4	9
12 " ".....	5	10	15	12 " ".....	10	4	14	12 " ".....	4	6	10
13 " ".....	14	8	22	13 " ".....	6	8	14	13 " ".....	4	6	10
14 " cumplidos.....	2	3	5	14 " cumplidos.....	2	2	4	14 " cumplidos.....	—	—	—
Totales.....	143	169	312	Totales.....	145	154	299	Totales.....	34	38	72

CENSO ESCOLAR DE LA REPÚBLICA

Los que saben leer solamente, de la población escolar,
por edades y sexos

(CONTINUACION)

DISTRITOS CENSALES y EDADES	Varones	Mujeres	TOTAL	DISTRITOS CENSALES y EDADES	Varones	Mujeres	TOTAL	DISTRITOS CENSALES y EDADES	Varones	Mujeres	TOTAL
1	2	3	4	5	6	7	8	9	10	11	12

II. — Provincia de Buenos Aires — (Continuacion)

Partido de Suipacha				Partido del Tandil				Partido de Tapalqué			
5 años y meses.....	7	2	9	5 años y meses.....	6	8	14	5 años y meses.....	2	2	4
6 » ».....	6	2	8	6 » ».....	10	9	19	6 » ».....	3	9	12
7 » ».....	9	8	17	7 » ».....	12	8	20	7 » ».....	2	6	8
8 » ».....	4	5	9	8 » ».....	11	13	24	8 » ».....	4	5	9
9 » ».....	6	6	12	9 » ».....	15	10	25	9 » ».....	2	8	10
10 » ».....	5	1	6	10 » ».....	5	7	12	10 » ».....	5	5	10
11 » ».....	3	6	9	11 » ».....	1	4	5	11 » ».....	4	17	21
12 » ».....	4	4	8	12 » ».....	6	4	10	12 » ».....	4	5	9
13 » ».....	1	4	5	13 » ».....	5	6	11	13 » ».....	2	5	7
14 » cumplidos.....	—	—	—	14 » cumplidos.....	—	1	1	14 » cumplidos.....	2	1	3
Totales.....	45	38	83	Totales.....	71	70	141	Totales.....	30	63	93
Partido de Tordillo				Partido de Tres Arroyos (*)				Partido de Tuyú			
5 años y meses.....	1	2	3	5 años y meses.....	—	—	—	5 años y meses.....	—	—	—
6 » ».....	2	—	2	6 » ».....	—	—	—	6 » ».....	2	2	4
7 » ».....	2	—	2	7 » ».....	—	—	—	7 » ».....	1	2	3
8 » ».....	—	—	—	8 » ».....	—	—	—	8 » ».....	1	4	5
9 » ».....	1	2	3	9 » ».....	—	—	—	9 » ».....	2	1	3
10 » ».....	1	—	1	10 » ».....	—	—	—	10 » ».....	—	1	1
11 » ».....	—	—	—	11 » ».....	—	—	—	11 » ».....	1	—	1
12 » ».....	—	—	—	12 » ».....	—	—	—	12 » ».....	1	—	1
13 » ».....	1	—	1	13 » ».....	—	—	—	13 » ».....	3	1	4
14 » cumplidos.....	—	—	—	14 » cumplidos.....	—	—	—	14 » cumplidos.....	2	—	2
Totales.....	8	4	12	Totales.....	—	—	—	Totales.....	13	11	24
Partido de Vecino (*)				Partido de Veinte y cinco de Mayo				Partido de Zárate			
5 años y meses.....	—	—	—	5 años y meses.....	2	1	3	5 años y meses.....	6	7	13
6 » ».....	—	—	—	6 » ».....	11	8	19	6 » ».....	18	18	36
7 » ».....	—	—	—	7 » ».....	15	7	22	7 » ».....	24	18	42
8 » ».....	—	—	—	8 » ».....	16	12	28	8 » ».....	24	14	38
9 » ».....	—	—	—	9 » ».....	13	12	25	9 » ».....	16	17	33
10 » ».....	—	—	—	10 » ».....	13	11	24	10 » ».....	19	13	32
11 » ».....	—	—	—	11 » ».....	5	13	18	11 » ».....	9	8	17
12 » ».....	—	—	—	12 » ».....	8	10	18	12 » ».....	12	11	23
13 » ».....	—	—	—	13 » ».....	6	8	14	13 » ».....	5	5	10
14 » cumplidos.....	—	—	—	14 » cumplidos.....	—	2	2	14 » cumplidos.....	—	3	3
Totales.....	—	—	—	Totales.....	89	84	173	Totales.....	133	114	247

(*) Los Partidos señalados con asteriscos no han remitido dato censal alguno.

CENSO ESCOLAR DE LA REPÚBLICA

Los que saben leer solamente, de la población escolar,
por edades y sexos

(CONTINUACION)

DISTRITOS CENSALES y EUADES	Varones	Mujeres	TOTAL	DISTRITOS CENSALES y EUADES	Varones	Mujeres	TOTAL	DISTRITOS CENSALES y EUADES	Varones	Mujeres	TOTAL
1	2	3	4	5	6	7	8	9	10	11	12

II.—Provincia de Buenos Aires— (Conclusion)

Poblacion fronteriza				Poblacion fluvial				RESÚMEN II			
5 años y meses.....	—	—	—	5 años y meses.....	—	—	—	5 años y meses.....	422	406	828
6 » »	1	1	2	6 » »	—	—	—	6 » »	753	686	1439
7 » »	3	3	6	7 » »	—	—	—	7 » »	827	897	1724
8 » »	—	1	1	8 » »	—	—	—	8 » »	796	812	1608
9 » »	2	3	5	9 » »	—	—	—	9 » »	693	700	1393
10 » »	—	—	—	10 » »	—	—	—	10 » »	627	634	1261
11 » »	—	3	3	11 » »	—	—	—	11 » »	411	501	912
12 » »	1	1	2	12 » »	—	—	—	12 » »	424	441	865
13 » »	—	1	1	13 » »	—	—	—	13 » »	358	325	683
14 » cumplidos.....	—	—	—	14 » cumplidos.....	—	—	—	14 » cumplidos.....	63	72	135
Totales	7	13	20	Totales	—	—	—	Totales II	5374	5474	10848

III.—PROVINCIA DE ENTRE-RÍOS

Ciudad del Paraná (Capital)				Departamento de Diamante				Departamento de La Paz			
5 años y meses.....	14	23	37	5 años y meses.....	—	1	1	5 años y meses.....	9	3	12
6 » »	28	43	71	6 » »	3	3	6	6 » »	12	10	22
7 » »	44	38	82	7 » »	3	6	9	7 » »	23	15	38
8 » »	33	45	78	8 » »	9	5	14	8 » »	13	17	30
9 » »	30	25	55	9 » »	8	10	18	9 » »	17	9	26
10 » »	25	29	54	10 » »	4	12	16	10 » »	15	8	23
11 » »	20	26	46	11 » »	8	12	20	11 » »	5	7	12
12 » »	16	23	39	12 » »	10	5	15	12 » »	6	6	12
13 » »	31	23	54	13 » »	4	8	12	13 » »	8	7	15
14 » cumplidos.....	6	9	15	14 » cumplidos.....	1	1	2	14 » cumplidos.....	2	1	3
Totales	247	284	531	Totales	50	63	113	Totales	110	83	193
Departamento de Victoria				Departamento de Gualeguaychú				Departamento de Gualeguay			
5 años y meses.....	12	7	19	5 años y meses.....	13	11	24	5 años y meses.....	12	14	26
6 » »	20	10	30	6 » »	24	25	49	6 » »	36	33	69
7 » »	12	25	37	7 » »	16	32	48	7 » »	50	47	97
8 » »	14	15	29	8 » »	38	30	68	8 » »	37	57	94
9 » »	15	14	29	9 » »	16	19	35	9 » »	33	51	84
10 » »	6	11	17	10 » »	24	37	61	10 » »	44	38	82
11 » »	9	16	25	11 » »	17	21	38	11 » »	19	28	47
12 » »	6	9	15	12 » »	18	29	47	12 » »	24	23	47
13 » »	5	10	15	13 » »	27	26	53	13 » »	17	21	38
14 » cumplidos.....	2	1	3	14 » cumplidos.....	2	4	6	14 » cumplidos.....	7	9	16
Totales	101	118	219	Totales	195	234	429	Totales	279	321	600

CENSO ESCOLAR DE LA REPÚBLICA

Los que saben leer solamente, de la población escolar,
por edades y sexos

(CONTINUACION)

DISTRITOS CENSALES y EDADES	Varones	Mujeres	TOTAL	DISTRITOS CENSALES y EDADES	Varones	Mujeres	TOTAL	DISTRITOS CENSALES y EDADES	Varones	Mujeres	TOTAL
1	2	3	4	5	6	7	8	9	10	11	12

III. — Provincia de Entre-Ríos — (Conclusion)

Departamento de Nogoyá			Departamento de Rosario de Tala			Departamento de Villaguay					
5 años y meses.....	4	2	6	5 años y meses.....	5	3	8	5 años y meses.....	1	2	3
6 » ».....	7	7	14	6 » ».....	12	10	22	6 » ».....	2	4	6
7 » ».....	13	6	19	7 » ».....	16	4	20	7 » ».....	3	8	11
8 » ».....	5	10	15	8 » ».....	13	9	22	8 » ».....	4	7	11
9 » ».....	4	6	10	9 » ».....	8	8	16	9 » ».....	1	3	4
10 » ».....	9	12	21	10 » ».....	10	10	20	10 » ».....	2	5	7
11 » ».....	4	2	6	11 » ».....	10	4	14	11 » ».....	1	4	5
12 » ».....	8	4	12	12 » ».....	12	12	24	12 » ».....	—	3	3
13 » ».....	5	7	12	13 » ».....	6	10	16	13 » ».....	2	3	5
14 » cumplidos.....	5	1	6	14 » cumplidos.....	—	1	1	14 » cumplidos.....	—	2	2
Totales.....	64	57	121	Totales.....	92	71	163	Totales.....	16	41	57
Departamento de Concep. del Uruguay			Departamento de Colon			Departamento de Concordia					
5 años y meses.....	14	13	27	5 años y meses.....	7	5	12	5 años y meses.....	18	21	39
6 » ».....	34	34	68	6 » ».....	25	13	38	6 » ».....	32	20	52
7 » ».....	43	40	83	7 » ».....	25	26	51	7 » ».....	32	31	63
8 » ».....	44	33	77	8 » ».....	17	16	33	8 » ».....	39	26	65
9 » ».....	41	24	65	9 » ».....	17	19	36	9 » ».....	24	32	56
10 » ».....	36	28	64	10 » ».....	17	18	35	10 » ».....	31	27	58
11 » ».....	22	23	45	11 » ».....	15	6	21	11 » ».....	26	29	55
12 » ».....	23	16	39	12 » ».....	7	15	22	12 » ».....	14	16	30
13 » ».....	19	17	36	13 » ».....	15	12	27	13 » ».....	27	21	48
14 » cumplidos.....	6	9	15	14 » cumplidos.....	3	2	5	14 » cumplidos.....	7	10	17
Totales.....	282	237	519	Totales.....	148	132	280	Totales.....	250	235	485
Departamento de Arroyo Grande			Poblacion fluvial			RESÚMEN III					
5 años y meses.....	—	1	1	5 años y meses.....	2	2	4	5 años y meses.....	111	108	219
6 » ».....	—	—	—	6 » ».....	7	3	10	6 » ».....	242	215	457
7 » ».....	—	—	—	7 » ».....	3	2	5	7 » ».....	283	282	565
8 » ».....	—	—	—	8 » ».....	2	1	3	8 » ».....	268	271	539
9 » ».....	—	—	—	9 » ».....	1	—	1	9 » ».....	215	220	435
10 » ».....	—	—	—	10 » ».....	—	—	—	10 » ».....	223	235	458
11 » ».....	—	—	—	11 » ».....	2	1	3	11 » ».....	153	179	337
12 » ».....	—	—	—	12 » ».....	2	—	2	12 » ».....	146	161	307
13 » ».....	—	—	—	13 » ».....	—	1	1	13 » ».....	166	166	332
14 » cumplidos.....	—	1	1	14 » cumplidos.....	—	—	—	14 » cumplidos.....	41	51	92
Totales.....	—	2	2	Totales.....	19	10	29	Totales III.....	1853	1888	3741

CENSO ESCOLAR DE LA REPÚBLICA

Los que saben leer solamente, de la población escolar,
por edades y sexos

(CONTINUACION)

DISTRITOS CENSALES y EDADES	Varones	Mujeres	TOTAL	DISTRITOS CENSALES y EDADES	Varones	Mujeres	TOTAL	DISTRITOS CENSALES y EDADES	Varones	Mujeres	TOTAL
1	2	3	4	5	6	7	8	9	10	11	12

IV. — PROVINCIA DE CORRIENTES

Capital			Departamento de Lomas			Departamento de Ytatí					
5 años y meses.....	18	7	25	5 años y meses.....	—	4	4	5 años y meses.....	1	2	3
6 " ".....	25	27	52	6 " ".....	3	—	3	6 " ".....	1	3	4
7 " ".....	36	39	75	7 " ".....	5	5	10	7 " ".....	11	2	13
8 " ".....	27	28	55	8 " ".....	8	—	8	8 " ".....	5	5	10
9 " ".....	18	31	49	9 " ".....	2	—	2	9 " ".....	6	3	9
10 " ".....	33	35	68	10 " ".....	7	3	10	10 " ".....	4	5	9
11 " ".....	24	32	54	11 " ".....	4	1	5	11 " ".....	6	5	11
12 " ".....	25	23	47	12 " ".....	3	—	3	12 " ".....	2	3	5
13 " ".....	25	29	54	13 " ".....	1	1	2	13 " ".....	5	2	7
14 " cumplidos.....	1	3	4	14 " cumplidos.....	—	1	1	14 " cumplidos.....	—	—	—
Totales.....	232	251	483	Totales.....	33	15	48	Totales.....	41	30	71
Departamento de San Miguel			Departamento de Caa-Cati			Departamento de Empedrado					
5 años y meses.....	4	—	4	5 años y meses.....	3	2	5	5 años y meses.....	1	2	3
6 " ".....	3	1	4	6 " ".....	10	6	16	6 " ".....	8	4	12
7 " ".....	6	6	12	7 " ".....	10	7	17	7 " ".....	22	10	32
8 " ".....	1	6	7	8 " ".....	12	6	18	8 " ".....	22	10	32
9 " ".....	4	6	10	9 " ".....	5	6	11	9 " ".....	18	5	23
10 " ".....	14	3	17	10 " ".....	18	5	23	10 " ".....	30	7	37
11 " ".....	6	2	8	11 " ".....	7	1	8	11 " ".....	24	5	29
12 " ".....	5	1	6	12 " ".....	7	3	10	12 " ".....	11	5	16
13 " ".....	4	4	8	13 " ".....	8	4	12	13 " ".....	5	4	9
14 " cumplidos.....	1	—	1	14 " cumplidos.....	—	—	—	14 " cumplidos.....	4	1	5
Totales.....	48	29	77	Totales.....	80	40	120	Totales.....	145	53	198
Departamento de Bella-Vista			Departamento de Lavalle			Departamento de La Esquina					
5 años y meses.....	10	8	18	5 años y meses.....	3	10	13	5 años y meses.....	1	1	2
6 " ".....	11	12	23	6 " ".....	12	6	18	6 " ".....	2	4	6
7 " ".....	19	7	26	7 " ".....	25	5	30	7 " ".....	3	1	4
8 " ".....	24	9	33	8 " ".....	13	7	20	8 " ".....	5	3	8
9 " ".....	16	11	27	9 " ".....	15	9	24	9 " ".....	8	3	11
10 " ".....	15	8	23	10 " ".....	16	5	21	10 " ".....	9	3	12
11 " ".....	7	8	15	11 " ".....	7	3	10	11 " ".....	4	4	8
12 " ".....	10	5	15	12 " ".....	6	10	16	12 " ".....	5	5	10
13 " ".....	7	8	15	13 " ".....	5	2	7	13 " ".....	—	2	2
14 " cumplidos.....	—	1	1	14 " cumplidos.....	—	—	—	14 " cumplidos.....	1	1	2
Totales.....	119	77	196	Totales.....	102	57	159	Totales.....	38	27	65

CENSO ESCOLAR DE LA REPÚBLICA

Los que saben leer solamente, de la población escolar,
por edades y sexos

(CONTINUACION)

DISTRITOS CENSALES Y EIDADES	Varones	Mujeres	TOTAL	DISTRITOS CENSALES Y EIDADES	Varones	Mujeres	TOTAL	DISTRITOS CENSALES Y EIDADES	Varones	Mujeres	TOTAL
1	2	3	4	5	6	7	8	9	10	11	12

IV. — Provincia de Corrientes — (Continuación)

Departamento Goya				Departamento San Luis				Departamento M'burucuyá			
5 años y meses.....	11	11	22	5 años y meses.....	6	2	8	5 años y meses.....	2	—	2
6 " " ".....	21	23	44	6 " " ".....	19	7	26	6 " " ".....	5	2	7
7 " " ".....	29	28	57	7 " " ".....	29	9	38	7 " " ".....	6	7	13
8 " " ".....	34	31	65	8 " " ".....	40	13	53	8 " " ".....	14	6	20
9 " " ".....	17	29	46	9 " " ".....	29	11	40	9 " " ".....	10	3	13
10 " " ".....	33	30	63	10 " " ".....	38	8	46	10 " " ".....	11	3	14
11 " " ".....	32	21	53	11 " " ".....	26	8	34	11 " " ".....	13	2	15
12 " " ".....	20	14	34	12 " " ".....	30	6	36	12 " " ".....	10	2	12
13 " " ".....	15	16	31	13 " " ".....	28	2	30	13 " " ".....	9	—	9
14 " cumplidos.....	3	5	8	14 " cumplidos.....	7	—	7	14 " cumplidos.....	—	1	1
Totales.....	215	208	423	Totales.....	252	66	318	Totales.....	80	26	106
Departamento Saladas				Departamento San Roque				Departamento Mercedes			
5 años y meses.....	—	1	1	5 años y meses.....	8	3	11	5 años y meses.....	1	2	3
6 " " ".....	2	4	6	6 " " ".....	14	7	21	6 " " ".....	6	2	8
7 " " ".....	9	8	17	7 " " ".....	6	8	14	7 " " ".....	10	8	18
8 " " ".....	7	7	14	8 " " ".....	10	5	15	8 " " ".....	11	4	15
9 " " ".....	10	7	17	9 " " ".....	12	6	18	9 " " ".....	17	11	28
10 " " ".....	7	1	8	10 " " ".....	8	6	14	10 " " ".....	11	13	24
11 " " ".....	2	1	3	11 " " ".....	13	8	21	11 " " ".....	6	12	18
12 " " ".....	3	1	4	12 " " ".....	9	2	11	12 " " ".....	20	6	26
13 " " ".....	1	1	2	13 " " ".....	5	8	13	13 " " ".....	8	7	15
14 " cumplidos.....	1	—	1	14 " cumplidos.....	—	1	1	14 " cumplidos.....	2	1	3
Totales.....	42	31	73	Totales.....	85	54	139	Totales.....	92	66	158
Departamento Curuzú-Cuatíá				Departamento Santo Tomé				Departamento La Cruz			
5 años y meses.....	12	13	25	5 años y meses.....	—	2	2	5 años y meses.....	1	2	3
6 " " ".....	19	16	35	6 " " ".....	4	7	11	6 " " ".....	4	4	8
7 " " ".....	29	16	45	7 " " ".....	10	9	19	7 " " ".....	9	10	19
8 " " ".....	37	15	52	8 " " ".....	15	10	25	8 " " ".....	12	5	17
9 " " ".....	32	12	44	9 " " ".....	20	3	23	9 " " ".....	5	7	12
10 " " ".....	30	10	40	10 " " ".....	10	8	18	10 " " ".....	13	6	19
11 " " ".....	27	7	34	11 " " ".....	15	7	22	11 " " ".....	8	6	14
12 " " ".....	16	9	25	12 " " ".....	9	3	12	12 " " ".....	10	3	13
13 " " ".....	7	5	12	13 " " ".....	10	1	11	13 " " ".....	4	6	10
14 " cumplidos.....	2	2	4	14 " cumplidos.....	4	—	4	14 " cumplidos.....	—	—	—
Totales.....	211	105	316	Totales.....	97	50	147	Totales.....	66	49	115

CENSO ESCOLAR DE LA REPÚBLICA

Los que saben leer solamente, de la población escolar,
por edades y sexos

(CONTINUACION)

DISTRITOS CENSALES y EIDADES	Varones	Mujeres	TOTAL	DISTRITOS CENSALES y EIDADES	Varones	Mujeres	TOTAL	DISTRITOS CENSALES y EIDADES	Varones	Mujeres	TOTAL
1	2	3	4	5	6	7	8	9	10	11	12

IV.—Provincia de Corrientes—(Continuacion)

Departamento Paso de los Libres			Departamento Monte Caseros			Departamento Sauce					
5 años y meses.....	—	—	—	5 años y meses.....	12	8	20	5 años y meses.....	6	1	7
6 » ».....	—	1	1	6 » ».....	15	7	22	6 » ».....	—	1	1
7 » ».....	1	3	4	7 » ».....	10	7	17	7 » ».....	3	—	3
8 » ».....	4	—	4	8 » ».....	10	8	18	8 » ».....	—	—	—
9 » ».....	1	2	3	9 » ».....	11	4	15	9 » ».....	2	—	2
10 » ».....	2	1	3	10 » ».....	14	7	21	10 » ».....	1	—	1
11 » ».....	1	4	5	11 » ».....	11	9	20	11 » ».....	1	—	1
12 » ».....	—	1	1	12 » ».....	11	2	13	12 » ».....	—	—	—
13 » ».....	—	1	1	13 » ».....	10	1	11	13 » ».....	1	—	1
14 » cumplidos.....	—	1	1	14 » cumplidos.....	—	—	—	14 » cumplidos.....	—	—	—
Totales.....	9	14	23	Totales.....	104	53	157	Totales.....	14	2	16
Departamento Candelaria ó Posadas			Departamento San Cosme			Departamento Ituzaingó					
5 años y meses.....	3	3	6	5 años y meses.....	5	4	9	5 años y meses.....	3	1	4
6 » ».....	3	1	4	6 » ».....	8	9	17	6 » ».....	—	4	4
7 » ».....	1	4	5	7 » ».....	12	13	25	7 » ».....	4	3	7
8 » ».....	4	—	4	8 » ».....	26	21	47	8 » ».....	2	4	6
9 » ».....	2	2	4	9 » ».....	19	14	33	9 » ».....	5	3	8
10 » ».....	3	2	5	10 » ».....	24	12	36	10 » ».....	2	1	3
11 » ».....	4	—	4	11 » ».....	10	8	18	11 » ».....	1	1	2
12 » ».....	3	4	7	12 » ».....	5	2	7	12 » ».....	—	1	1
13 » ».....	2	—	2	13 » ».....	14	7	21	13 » ».....	—	—	—
14 » cumplidos.....	—	—	—	14 » cumplidos.....	—	—	—	14 » cumplidos.....	—	—	—
Totales.....	25	16	41	Totales.....	123	90	213	Totales.....	17	18	35
Departamento Alvear			Departamento Concepcion			Poblacion fluvial					
5 años y meses.....	—	—	—	5 años y meses.....	2	—	2	5 años y meses.....	1	—	1
6 » ».....	3	—	3	6 » ».....	2	3	5	6 » ».....	—	—	—
7 » ».....	2	6	8	7 » ».....	10	3	13	7 » ».....	3	—	3
8 » ».....	5	2	7	8 » ».....	6	5	11	8 » ».....	2	1	3
9 » ».....	3	2	5	9 » ».....	6	6	12	9 » ».....	4	1	5
10 » ».....	7	1	8	10 » ».....	2	5	7	10 » ».....	3	1	4
11 » ».....	2	3	5	11 » ».....	10	3	13	11 » ».....	2	1	3
12 » ».....	4	—	4	12 » ».....	4	—	4	12 » ».....	1	—	1
13 » ».....	3	—	3	13 » ».....	4	5	9	13 » ».....	1	—	1
14 » cumplidos.....	1	—	1	14 » cumplidos.....	1	—	1	14 » cumplidos.....	1	—	1
Totales.....	30	14	44	Totales.....	47	30	77	Totales.....	18	4	22

CENSO ESCOLAR DE LA REPÚBLICA

Los que saben leer solamente, de la población escolar,
por edades y sexos

(CONTINUACION)

DISTRITOS CENSALES y EIDADES	Varones	Mujeres	TOTAL	DISTRITOS CENSALES y EIDADES	Varones	Mujeres	TOTAL	DISTRITOS CENSALES y EIDADES	Varones	Mujeres	TOTAL
1	2	3	4	5	6	7	8	9	10	11	12

IV.— Provincia de Corrientes—(Conclusion)

RESÚMEN IV	Varones	Mujeres	TOTAL	Varones	Mujeres	TOTAL	Varones	Mujeres	TOTAL
5 años y meses.....	114	89	203	—	—	—	—	—	—
6 » »	200	161	361	—	—	—	—	—	—
7 » »	320	224	544	—	—	—	—	—	—
8 » »	356	211	567	—	—	—	—	—	—
9 » »	297	197	494	—	—	—	—	—	—
10 » »	365	189	554	—	—	—	—	—	—
11 » »	273	160	433	—	—	—	—	—	—
12 » »	229	110	339	—	—	—	—	—	—
13 » »	182	116	298	—	—	—	—	—	—
14 » cumplidos.....	29	18	47	—	—	—	—	—	—
Totales IV	2355	1475	3830	—	—	—	—	—	—

V.— PROVINCIA DE SANTA-FÉ (*)

Capital	Varones	Mujeres	TOTAL	Rosario	Varones	Mujeres	TOTAL	Colonias	Varones	Mujeres	TOTAL
5 años y meses.....	11	21	32	5 años y meses.....	46	56	102	5 años y meses.....	36	23	59
6 » »	28	30	58	6 » »	50	57	107	6 » »	46	45	91
7 » »	37	40	77	7 » »	61	40	101	7 » »	64	67	131
8 » »	39	34	73	8 » »	47	53	100	8 » »	59	54	113
9 » »	13	18	31	9 » »	47	46	93	9 » »	69	57	126
10 » »	19	18	37	10 » »	26	33	59	10 » »	62	44	106
11 » »	11	15	26	11 » »	32	28	60	11 » »	38	60	98
12 » »	10	11	21	12 » »	23	38	61	12 » »	39	37	76
13 » »	13	17	30	13 » »	12	8	20	13 » »	39	28	67
14 » cumplidos.....	—	—	—	14 » cumplidos.....	—	—	—	14 » cumplidos.....	9	9	18
Totales	186	204	390	Totales	344	359	703	Totales	461	424	885
Campaña	Varones	Mujeres	TOTAL	Poblacion fluvial	Varones	Mujeres	TOTAL	RESÚMEN V	Varones	Mujeres	TOTAL
5 años y meses.....	30	32	62	5 años y meses.....	1	—	1	5 años y meses.....	124	132	256
6 » »	48	74	122	6 » »	—	—	—	6 » »	172	205	378
7 » »	67	89	156	7 » »	1	1	2	7 » »	230	237	467
8 » »	82	64	146	8 » »	1	—	1	8 » »	228	205	433
9 » »	58	68	126	9 » »	—	—	—	9 » »	187	189	376
10 » »	71	53	124	10 » »	5	—	5	10 » »	183	148	331
11 » »	55	39	94	11 » »	2	—	2	11 » »	139	142	281
12 » »	26	29	55	12 » »	3	2	5	12 » »	101	117	218
13 » »	37	25	62	13 » »	1	—	1	13 » »	107	78	185
14 » cumplidos.....	3	4	7	14 » cumplidos.....	—	—	—	14 » cumplidos.....	12	13	25
Totales	478	477	955	Totales	14	3	17	Totales V	1483	1467	2950

(*) La creacion de nuevos Departamentos en esta Provincia, que tuvo lugar á principios de año, produjo confusion en varios empadronadores respecto á la denominacion del Departamento en que habian empadronado, lo cual hizo necesaria la agrupacion topográfica arriba señalada, con menoscabo de la que debiera haberse efectuado por Departamentos.

CENSO ESCOLAR DE LA REPÚBLICA

Los que saben leer solamente, de la población escolar,
por edades y sexos

(CONTINUACION)

DISTRITOS CENSALES y EIDADES	Varones	Mujeres	TOTAL	DISTRITOS CENSALES y EIDADES	Varones	Mujeres	TOTAL	DISTRITOS CENSALES y EIDADES	Varones	Mujeres	TOTAL
1	2	3	4	5	6	7	8	9	10	11	12

VI.— PROVINCIA DE CÓRDOBA

Capital			Departamento Río II			Departamento Río IV					
5 años y meses.....	56	69	125	5 años y meses.....	—	2	2	5 años y meses.....	5	8	13
6 " ".....	108	111	219	6 " ".....	10	19	29	6 " ".....	15	19	34
7 " ".....	169	165	334	7 " ".....	12	20	32	7 " ".....	27	13	40
8 " ".....	160	172	332	8 " ".....	10	21	31	8 " ".....	33	27	60
9 " ".....	120	127	247	9 " ".....	21	25	46	9 " ".....	22	14	36
10 " ".....	107	104	211	10 " ".....	20	23	43	10 " ".....	18	18	36
11 " ".....	61	81	142	11 " ".....	15	22	37	11 " ".....	19	14	33
12 " ".....	44	61	105	12 " ".....	13	18	31	12 " ".....	11	16	27
13 " ".....	53	59	112	13 " ".....	12	26	38	13 " ".....	17	16	33
14 " cumplidos.....	6	8	14	14 " cumplidos.....	9	14	23	14 " cumplidos.....	1	5	6
Totales.....	884	957	1841	Totales.....	122	190	312	Totales.....	168	150	318
Departamento Cruz del Eje			Departamento Calamuchita			Departamento Tulumba					
5 años y meses.....	7	11	18	5 años y meses.....	3	13	16	5 años y meses.....	6	5	11
6 " ".....	29	22	51	6 " ".....	14	19	33	6 " ".....	9	8	17
7 " ".....	26	18	44	7 " ".....	23	23	46	7 " ".....	5	10	15
8 " ".....	28	22	50	8 " ".....	18	26	44	8 " ".....	10	8	18
9 " ".....	27	21	48	9 " ".....	15	15	30	9 " ".....	11	13	24
10 " ".....	32	24	56	10 " ".....	11	19	30	10 " ".....	18	10	28
11 " ".....	22	16	38	11 " ".....	22	19	41	11 " ".....	13	11	24
12 " ".....	19	14	33	12 " ".....	22	23	45	12 " ".....	22	12	34
13 " ".....	19	27	46	13 " ".....	24	17	41	13 " ".....	9	11	20
14 " cumplidos.....	16	8	24	14 " cumplidos.....	2	—	2	14 " cumplidos.....	—	—	—
Totales.....	225	183	408	Totales.....	154	174	328	Totales.....	103	88	191
Departamento San Justo			Departamento Totoral			Departamento Ischilin					
5 años y meses.....	4	1	5	5 años y meses.....	2	1	3	5 años y meses.....	4	8	12
6 " ".....	4	1	5	6 " ".....	1	2	3	6 " ".....	5	14	19
7 " ".....	9	8	17	7 " ".....	4	5	9	7 " ".....	14	18	32
8 " ".....	6	6	12	8 " ".....	5	5	10	8 " ".....	16	15	31
9 " ".....	4	6	10	9 " ".....	10	13	23	9 " ".....	14	15	29
10 " ".....	4	11	15	10 " ".....	6	9	15	10 " ".....	12	19	31
11 " ".....	5	8	13	11 " ".....	7	8	15	11 " ".....	13	10	23
12 " ".....	6	12	18	12 " ".....	5	3	8	12 " ".....	16	4	20
13 " ".....	4	19	23	13 " ".....	11	6	17	13 " ".....	13	12	25
14 " cumplidos.....	—	1	1	14 " cumplidos.....	—	—	—	14 " cumplidos.....	2	5	7
Totales.....	46	73	119	Totales.....	51	52	103	Totales.....	109	120	229

CENSO ESCOLAR DE LA REPÚBLICA

Los que saben leer solamente, de la población escolar,
por edades y sexos

(CONTINUACION)

DISTRITOS CENSALES y E D A D E S	Varones	Mujeres	TOTAL	DISTRITOS CENSALES y E D A D E S	Varones	Mujeres	TOTAL	DISTRITOS CENSALES y E D A D E S	Varones	Mujeres	TOTAL
1	2	3	4	5	6	7	8	9	10	11	12

VI. — Provincia de Córdoba — (Continuación)

Departamento Río I				Departamento Anejos Norte				Departamento Tercero Abajo			
5 años y meses.....	7	5	12	5 años y meses.....	3	4	7	5 años y meses.....	18	19	37
6 » »	9	16	25	6 » »	16	21	37	6 » »	21	25	46
7 » »	18	24	42	7 » »	11	20	31	7 » »	20	16	36
8 » »	32	38	70	8 » »	18	24	42	8 » »	10	7	17
9 » »	20	31	51	9 » »	18	22	40	9 » »	18	5	23
10 » »	41	42	83	10 » »	15	14	29	10 » »	14	5	19
11 » »	33	29	62	11 » »	18	23	41	11 » »	5	2	7
12 » »	34	39	73	12 » »	8	20	28	12 » »	2	1	3
13 » »	38	27	65	13 » »	6	14	20	13 » »	8	2	10
14 » cumplidos.....	3	2	5	14 » cumplidos.....	—	—	—	14 » cumplidos.....	—	—	—
Totales.....	235	253	488	Totales.....	113	162	275	Totales.....	116	82	198
Departamento Unión				Departamento San Alberto				Departamento San Javier			
5 años y meses.....	15	13	28	5 años y meses.....	10	19	29	5 años y meses.....	8	11	19
6 » »	10	10	20	6 » »	24	22	46	6 » »	14	18	32
7 » »	14	15	29	7 » »	26	30	56	7 » »	16	25	41
8 » »	9	5	14	8 » »	14	32	46	8 » »	18	19	37
9 » »	14	13	27	9 » »	24	36	60	9 » »	21	20	41
10 » »	13	6	19	10 » »	19	24	43	10 » »	21	19	40
11 » »	5	11	16	11 » »	10	20	30	11 » »	14	24	38
12 » »	7	13	20	12 » »	19	15	34	12 » »	17	23	40
13 » »	7	13	20	13 » »	13	16	29	13 » »	13	10	23
14 » cumplidos.....	—	—	—	14 » cumplidos.....	8	3	11	14 » cumplidos.....	1	1	2
Totales.....	94	99	193	Totales.....	167	217	384	Totales.....	143	170	313
Departamento Sobremonte				Departamento Anejos Sud				Departamento Minas			
5 años y meses.....	5	6	11	5 años y meses.....	4	6	10	5 años y meses.....	1	3	4
6 » »	4	8	12	6 » »	16	9	25	6 » »	3	6	9
7 » »	9	5	14	7 » »	16	6	22	7 » »	4	6	10
8 » »	8	12	20	8 » »	8	17	25	8 » »	11	8	19
9 » »	7	6	13	9 » »	14	16	30	9 » »	3	7	10
10 » »	8	13	21	10 » »	16	9	25	10 » »	8	7	15
11 » »	3	6	9	11 » »	8	9	17	11 » »	7	4	11
12 » »	3	13	16	12 » »	14	10	24	12 » »	2	5	7
13 » »	5	12	17	13 » »	10	8	18	13 » »	4	3	7
14 » cumplidos.....	5	9	14	14 » cumplidos.....	3	3	6	14 » cumplidos.....	12	1	13
Totales.....	57	90	147	Totales.....	109	93	202	Totales.....	55	50	105

CENSO ESCOLAR DE LA REPÚBLICA

Los que saben leer solamente, de la población escolar,
por edades y sexos

(CONTINUACION)

DISTRITOS CENSALES y E D A D E S	Varones	Mujeres	TOTAL	DISTRITOS CENSALES y E D A D E S	Varones	Mujeres	TOTAL	DISTRITOS CENSALES y E D A D E S	Varones	Mujeres	TOTAL
1	2	3	4	5	6	7	8	9	10	11	12

VI. — Provincia de Córdoba — (Conclusion)

Departamento Tercero Arriba			Departamento Río Seco			Departamento Punilla					
5 años y meses.....	2	1	3	5 años y meses.....	2	4	6	5 años y meses.....	1	—	1
6 » »	1	2	3	6 » »	1	3	4	6 » »	4	4	8
7 » »	1	3	4	7 » »	8	6	14	7 » »	1	—	1
8 » »	1	1	2	8 » »	6	10	16	8 » »	7	7	14
9 » »	2	3	5	9 » »	4	4	8	9 » »	3	9	12
10 » »	5	4	9	10 » »	7	5	12	10 » »	4	6	10
11 » »	10	6	16	11 » »	2	2	4	11 » »	5	5	10
12 » »	2	4	6	12 » »	2	4	6	12 » »	6	9	15
13 » »	4	7	11	13 » »	6	2	8	13 » »	6	5	11
14 » cumplidos.....	1	—	1	14 » cumplidos.....	—	—	—	14 » cumplidos.....	1	6	7
Totales.....	29	31	60	Totales.....	38	40	78	Totales.....	38	51	89

Departamento Pocho			RESÚMEN VI							
5 años y meses.....	2	1	3	5 años y meses.....	165	210	375			
6 » »	2	1	3	6 » »	320	360	680			
7 » »	5	3	8	7 » »	438	439	877			
8 » »	13	3	16	8 » »	441	485	926			
9 » »	9	1	10	9 » »	401	422	823			
10 » »	15	—	15	10 » »	414	391	805			
11 » »	8	5	13	11 » »	305	335	640			
12 » »	12	5	17	12 » »	286	324	610			
13 » »	14	1	15	13 » »	296	313	609			
14 » cumplidos.....	—	—	—	14 » cumplidos.....	70	66	136			
Totales.....	80	20	100	Totales VI.....	3136	3345	6481			

VII. — PROVINCIA DE SAN LUIS

Departamento I Capital y Campaña			Departamento II			Departamento III					
5 años y meses.....	14	22	36	5 años y meses.....	5	5	10	5 años y meses.....	—	2	2
6 » »	25	30	55	6 » »	8	5	13	6 » »	2	17	19
7 » »	24	38	62	7 » »	10	9	19	7 » »	16	11	27
8 » »	25	36	61	8 » »	16	7	23	8 » »	14	25	39
9 » »	40	28	68	9 » »	12	8	20	9 » »	9	19	28
10 » »	40	25	65	10 » »	10	13	23	10 » »	15	8	23
11 » »	38	20	58	11 » »	12	12	24	11 » »	15	11	26
12 » »	22	18	40	12 » »	8	11	19	12 » »	16	7	23
13 » »	13	17	30	13 » »	12	13	25	13 » »	23	11	34
14 » cumplidos.....	11	8	19	14 » cumplidos.....	1	3	4	14 » cumplidos.....	7	—	7
Totales.....	257	242	499	Totales.....	100	86	186	Totales.....	117	111	228

CENSO ESCOLAR DE LA REPÚBLICA

Los que saben leer solamente, de la población escolar,
por edades y sexos

(CONTINUACION)

DISTRITOS CENSALES y EIDADES	Varones	Mujeres	TOTAL	DISTRITOS CENSALES y EIDADES	Varones	Mujeres	TOTAL	DISTRITOS CENSALES y EIDADES	Varones	Mujeres	TOTAL
1	2	3	4	5	6	7	8	9	10	11	12

VII.—Provincia de San Luis—(Conclusion)

Departamento IV			Departamento V			Departamento VI					
5 años y meses.....	22	15	37	5 años y meses.....	—	—	—	5 años y meses.....	3	3	6
6 » »	21	10	31	6 » »	7	8	15	6 » »	1	4	5
7 » »	25	19	44	7 » »	14	29	43	7 » »	1	1	2
8 » »	23	15	38	8 » »	8	16	24	8 » »	7	6	13
9 » »	17	12	29	9 » »	26	15	41	9 » »	10	7	17
10 » »	21	8	29	10 » »	16	9	25	10 » »	13	22	35
11 » »	29	13	42	11 » »	—	14	14	11 » »	14	12	26
12 » »	13	15	28	12 » »	17	3	20	12 » »	12	18	30
13 » »	32	11	43	13 » »	9	17	26	13 » »	11	22	33
14 » cumplidos.....	10	27	37	14 » cumplidos.....	4	8	12	14 » cumplidos.....	6	4	10
Totales.....	213	145	358	Totales.....	101	119	220	Totales.....	78	99	177

Departamento VII			Departamento VIII			RESÚMEN VII					
5 años y meses.....	31	29	60	5 años y meses.....	—	—	—	5 años y meses.....	75	76	151
6 » »	21	11	32	6 » »	6	12	18	6 » »	91	97	188
7 » »	18	7	25	7 » »	14	17	31	7 » »	122	131	253
8 » »	16	12	28	8 » »	15	15	30	8 » »	124	132	256
9 » »	34	29	63	9 » »	18	7	25	9 » »	172	125	297
10 » »	31	30	61	10 » »	24	13	37	10 » »	170	128	298
11 » »	35	27	62	11 » »	19	13	32	11 » »	162	122	284
12 » »	17	19	36	12 » »	29	11	40	12 » »	134	102	236
13 » »	21	22	43	13 » »	8	12	20	13 » »	134	125	259
14 » cumplidos.....	19	20	39	14 » cumplidos.....	—	4	4	14 » cumplidos.....	58	74	132
Totales.....	243	206	449	Totales.....	133	104	237	Totales VII.....	1242	1112	2354

VIII.—PROVINCIA DE MENDOZA

Capital	Departamento Las Heras			Departamento Guaimallen							
5 años y meses.....	1	4	5	5 años y meses.....	—	—	5 años y meses.....	—	6	6	
6 » »	4	10	14	6 » »	2	6	8	6 » »	6	10	16
7 » »	13	14	27	7 » »	12	17	29	7 » »	14	17	31
8 » »	24	24	48	8 » »	21	20	41	8 » »	22	13	35
9 » »	14	14	28	9 » »	16	7	23	9 » »	23	18	41
10 » »	22	28	50	10 » »	8	6	14	10 » »	19	10	29
11 » »	20	15	35	11 » »	12	8	20	11 » »	10	9	19
12 » »	19	18	37	12 » »	8	6	14	12 » »	10	17	27
13 » »	19	21	40	13 » »	2	7	9	13 » »	8	13	21
14 » cumplidos.....	1	1	2	14 » cumplidos.....	2	2	4	14 » cumplidos.....	3	2	5
Totales.....	137	149	286	Totales.....	83	79	162	Totales.....	115	115	230

CENSO ESCOLAR DE LA REPÚBLICA

Los que saben leer solamente, de la población escolar,
por edades y sexos

(CONTINUACION)

DISTRITOS CENSALES y EDADES	Varones	Mujeres	TOTAL	DISTRITOS CENSALES y EDADES	Varones	Mujeres	TOTAL	DISTRITOS CENSALES y EDADES	Varones	Mujeres	TOTAL
1	2	3	4	5	6	7	8	9	10	11	12

VIII. — Provincia de Mendoza — (Continuacion)

Departamento San Vicente			Departamento Lujan			Departamento Maipú					
5 años y meses.....	—	1	1	5 años y meses.....	—	—	—	5 años y meses.....	—	1	1
6 » »	3	3	6	6 » »	2	5	7	6 » »	5	8	13
7 » »	2	4	6	7 » »	3	4	7	7 » »	11	5	16
8 » »	2	5	7	8 » »	2	6	8	8 » »	2	6	8
9 » »	7	11	18	9 » »	10	7	17	9 » »	6	4	10
10 » »	5	14	19	10 » »	3	8	11	10 » »	9	8	17
11 » »	10	9	19	11 » »	11	6	17	11 » »	3	6	9
12 » »	8	15	23	12 » »	8	4	12	12 » »	6	3	9
13 » »	5	5	10	13 » »	13	3	16	13 » »	5	6	11
14 » cumplidos.....	—	—	—	14 » cumplidos.....	—	—	—	14 » cumplidos.....	—	—	—
Totales.....	42	67	109	Totales.....	52	43	95	Totales.....	47	47	94
Departamento San Martín			Departamento Junín			Departamento La Paz					
5 años y meses.....	3	5	8	5 años y meses.....	1	—	1	5 años y meses.....	—	—	—
6 » »	10	3	13	6 » »	1	4	5	6 » »	—	—	—
7 » »	17	16	33	7 » »	9	4	13	7 » »	2	—	2
8 » »	21	15	36	8 » »	7	9	16	8 » »	—	1	1
9 » »	26	17	43	9 » »	13	8	21	9 » »	—	1	1
10 » »	21	13	34	10 » »	12	8	20	10 » »	—	—	—
11 » »	25	15	40	11 » »	11	2	13	11 » »	—	—	—
12 » »	27	17	44	12 » »	8	4	12	12 » »	1	1	2
13 » »	20	13	33	13 » »	6	5	11	13 » »	—	1	1
14 » cumplidos.....	5	3	8	14 » cumplidos.....	2	2	4	14 » cumplidos.....	—	—	—
Totales.....	175	117	292	Totales.....	70	46	116	Totales.....	3	4	7
Departamento San Rafael			Departamento Rosario			Departamento Tupungatú					
5 años y meses.....	—	—	—	5 años y meses.....	—	—	—	5 años y meses.....	—	—	—
6 » »	1	—	1	6 » »	—	—	—	6 » »	—	—	—
7 » »	—	2	2	7 » »	1	1	2	7 » »	—	—	—
8 » »	—	—	—	8 » »	1	—	1	8 » »	—	—	—
9 » »	—	1	1	9 » »	1	—	1	9 » »	—	—	—
10 » »	1	2	3	10 » »	1	—	1	10 » »	—	1	1
11 » »	—	—	—	11 » »	2	—	2	11 » »	—	1	1
12 » »	1	—	1	12 » »	—	—	—	12 » »	—	1	1
13 » »	1	—	1	13 » »	—	—	—	13 » »	—	—	—
14 » cumplidos.....	—	—	—	14 » cumplidos.....	—	—	—	14 » cumplidos.....	—	—	—
Totales.....	4	5	9	Totales.....	6	1	7	Totales.....	—	3	3

CENSO ESCOLAR DE LA REPÚBLICA

Los que saben leer solamente, de la población escolar,
por edades y sexos

(CONTINUACION)

DISTRITOS CENSALES y EIDADES	Varones	Mujeres	TOTAL	DISTRITOS CENSALES y EIDADES	Varones	Mujeres	TOTAL	DISTRITOS CENSALES y EIDADES	Varones	Mujeres	TOTAL
1	2	3	4	5	6	7	8	9	10	11	12

VIII. — Provincia de Mendoza — (Conclusion)

Departamento San Carlos			Departamento Tunuyan			Departamento Malargüe					
5 años y meses.....	—	—	4	—	—	—	—	—	—	—	—
6 " ".....	2	2	4	6 " ".....	—	3	3	6 " ".....	—	—	—
7 " ".....	3	—	3	7 " ".....	5	3	8	7 " ".....	—	—	—
8 " ".....	8	4	12	8 " ".....	—	2	2	8 " ".....	—	—	—
9 " ".....	2	6	8	9 " ".....	2	3	5	9 " ".....	1	1	2
10 " ".....	4	3	7	10 " ".....	3	4	7	10 " ".....	—	—	—
11 " ".....	—	4	4	11 " ".....	4	1	5	11 " ".....	1	1	2
12 " ".....	6	3	9	12 " ".....	5	3	8	12 " ".....	—	—	—
13 " ".....	4	4	8	13 " ".....	10	4	14	13 " ".....	3	—	3
14 " cumplidos.....	1	—	1	14 " cumplidos.....	—	—	—	14 " cumplidos.....	—	—	—
Totales	30	26	56	Totales	29	23	52	Totales	5	2	7
RESÚMEN VIII											
5 años y meses.....	5	17	22		—	—	—		—	—	—
6 " ".....	36	54	90		—	—	—		—	—	—
7 " ".....	92	87	179		—	—	—		—	—	—
8 " ".....	110	105	215		—	—	—		—	—	—
9 " ".....	121	98	219		—	—	—		—	—	—
10 " ".....	108	105	213		—	—	—		—	—	—
11 " ".....	109	77	186		—	—	—		—	—	—
12 " ".....	107	92	199		—	—	—		—	—	—
13 " ".....	96	82	178		—	—	—		—	—	—
14 " cumplidos.....	14	10	24		—	—	—		—	—	—
Totales VIII	798	727	1525		—	—	—		—	—	—

IX. — PROVINCIA DE SAN JUAN

Capital			Departamento Huanacache			Departamento Caucete					
5 años y meses.....	5	3	8	5 años y meses.....	—	—	—	5 años y meses.....	—	3	3
6 " ".....	8	16	24	6 " ".....	—	1	1	6 " ".....	5	7	12
7 " ".....	11	15	26	7 " ".....	1	3	4	7 " ".....	9	2	11
8 " ".....	13	13	26	8 " ".....	2	1	3	8 " ".....	12	10	22
9 " ".....	14	25	39	9 " ".....	1	2	3	9 " ".....	9	6	15
10 " ".....	17	17	34	10 " ".....	—	1	1	10 " ".....	7	4	11
11 " ".....	6	8	14	11 " ".....	2	2	4	11 " ".....	6	8	14
12 " ".....	10	12	22	12 " ".....	3	—	3	12 " ".....	7	5	12
13 " ".....	15	7	22	13 " ".....	3	—	3	13 " ".....	9	4	13
14 " cumplidos.....	3	4	7	14 " cumplidos.....	—	—	—	14 " cumplidos.....	2	3	5
Totales	102	120	222	Totales	12	10	22	Totales	66	52	118

CENSO ESCOLAR DE LA REPÚBLICA

Los que saben leer solamente, de la población escolar,
por edades y sexos

(CONTINUACION)

DISTRITOS CENSALES y EIDADES	Varones	Mujeres	TOTAL	DISTRITOS CENSALES y EIDADES	Varones	Mujeres	TOTAL	DISTRITOS CENSALES y EIDADES	Varones	Mujeres	TOTAL
1	2	3	4	5	6	7	8	9	10	11	12

IX. — Provincia de San Juan — (Continuacion)

Departamento Angaco Norte				Departamento Desamparados				Departamento Angaco Sud			
5 años y meses.....	1	—	1	5 años y meses.....	1	1	2	5 años y meses.....	1	1	2
6 » »	7	3	10	6 » »	8	9	17	6 » »	2	3	5
7 » »	6	4	10	7 » »	15	14	29	7 » »	4	1	5
8 » »	7	5	12	8 » »	11	16	27	8 » »	5	2	7
9 » »	4	8	12	9 » »	12	13	25	9 » »	9	2	11
10 » »	7	5	12	10 » »	12	19	31	10 » »	8	7	15
11 » »	9	7	16	11 » »	13	10	23	11 » »	5	5	10
12 » »	7	6	13	12 » »	15	15	30	12 » »	9	4	13
13 » »	5	4	9	13 » »	16	16	32	13 » »	2	1	4
14 » cumplidos.....	1	1	2	14 » cumplidos.....	1	—	1	14 » cumplidos.....	2	—	2
Totales.....	54	43	97	Totales.....	104	113	217	Totales.....	48	26	74
Departamento Concepcion				Departamento Valle Fértil				Departamento Jachal			
5 años y meses.....	1	—	1	5 años y meses.....	1	1	2	5 años y meses.....	6	—	6
6 » »	5	8	13	6 » »	—	—	—	6 » »	8	9	17
7 » »	20	13	33	7 » »	—	1	1	7 » »	18	14	32
8 » »	21	24	45	8 » »	4	1	5	8 » »	24	22	46
9 » »	19	14	33	9 » »	—	1	1	9 » »	18	11	29
10 » »	21	15	36	10 » »	3	2	5	10 » »	31	12	43
11 » »	9	13	22	11 » »	2	2	4	11 » »	19	11	30
12 » »	7	7	14	12 » »	—	2	2	12 » »	19	7	26
13 » »	9	11	20	13 » »	1	1	2	13 » »	11	4	15
14 » cumplidos.....	2	3	5	14 » cumplidos.....	—	—	—	14 » cumplidos.....	—	—	—
Totales.....	114	108	222	Totales.....	11	11	22	Totales.....	154	90	244
Departamento Pocitos				Departamento Santa Lucía				Departamento Iglesia			
5 años y meses.....	—	1	1	5 años y meses.....	2	2	4	5 años y meses.....	1	—	1
6 » »	—	4	4	6 » »	2	2	4	6 » »	1	—	1
7 » »	7	6	13	7 » »	4	7	11	7 » »	4	2	6
8 » »	2	2	4	8 » »	4	8	12	8 » »	8	3	11
9 » »	11	—	11	9 » »	4	8	12	9 » »	4	3	7
10 » »	9	9	18	10 » »	5	8	13	10 » »	4	4	8
11 » »	3	3	6	11 » »	1	3	4	11 » »	5	8	13
12 » »	9	2	11	12 » »	2	6	8	12 » »	7	1	8
13 » »	2	2	4	13 » »	4	5	9	13 » »	—	1	1
14 » cumplidos.....	—	—	—	14 » cumplidos.....	—	1	1	14 » cumplidos.....	—	—	—
Totales.....	43	29	72	Totales.....	28	50	78	Totales.....	34	22	55

CENSO ESCOLAR DE LA REPÚBLICA

Los que saben leer solamente, de la población escolar,
por edades y sexos

(CONTINUACION)

DISTRITOS CENSALES y EIDADES	Varones	Mujeres	TOTAL	DISTRITOS CENSALES y EIDADES	Varones	Mujeres	TOTAL	DISTRITOS CENSALES y EIDADES	Varones	Mujeres	TOTAL
1	2	3	4	5	6	7	8	9	10	11	12

IX. — Provincia de San Juan — (Conclusion)

Departamento Albarдон				Departamento Calingasta				Departamento La Huerta			
5 años y meses	7	3	10	5 años y meses	2	—	2	5 años y meses	—	—	—
6 " "	7	3	10	6 " "	1	2	3	6 " "	—	—	—
7 " "	20	14	34	7 " "	10	3	13	7 " "	—	—	—
8 " "	20	10	30	8 " "	5	4	9	8 " "	—	—	—
9 " "	14	10	24	9 " "	2	2	4	9 " "	—	—	—
10 " "	14	6	20	10 " "	6	3	9	10 " "	—	—	—
11 " "	6	6	12	11 " "	2	3	5	11 " "	—	—	—
12 " "	12	8	20	12 " "	3	2	5	12 " "	—	—	—
13 " "	8	5	13	13 " "	1	2	3	13 " "	—	—	—
14 " cumplidos	—	—	—	14 " cumplidos	—	—	—	14 " cumplidos	—	—	—
Totales	108	65	173	Totales	31	21	52	Totales	—	—	—

Departamento Trinidad				RESÚMEN IX			
5 años y meses	—	2	2	5 años y meses	28	17	45
6 " "	3	5	8	6 " "	57	72	129
7 " "	7	8	15	7 " "	136	107	243
8 " "	10	2	12	8 " "	148	123	271
9 " "	8	12	20	9 " "	129	117	246
10 " "	7	8	15	10 " "	151	120	271
11 " "	11	7	18	11 " "	99	95	195
12 " "	8	4	12	12 " "	118	81	199
13 " "	7	3	10	13 " "	94	66	160
14 " cumplidos	—	—	—	14 " cumplidos	11	12	23
Totales	61	51	112	Totales IX	971	811	1782

X. — PROVINCIA DE LA RIOJA

Capital				Departamento Castro Barros				Departamento Arauco			
5 años y meses	3	1	4	5 años y meses	2	1	3	5 años y meses	2	—	2
6 " "	7	14	21	6 " "	6	9	15	6 " "	—	—	—
7 " "	15	20	35	7 " "	24	8	32	7 " "	4	13	17
8 " "	22	29	51	8 " "	21	12	33	8 " "	12	5	17
9 " "	12	19	31	9 " "	26	15	41	9 " "	5	5	10
10 " "	21	20	41	10 " "	10	9	19	10 " "	9	10	19
11 " "	16	8	24	11 " "	22	11	33	11 " "	7	9	16
12 " "	11	12	23	12 " "	14	9	23	12 " "	7	9	16
13 " "	9	8	17	13 " "	11	5	16	13 " "	5	8	13
14 " cumplidos	3	2	5	14 " cumplidos	—	—	—	14 " cumplidos	1	1	2
Totales	119	133	252	Totales	134	79	213	Totales	52	60	112

CENSO ESCOLAR DE LA REPÚBLICA

Los que saben leer solamente, de la población escolar,
por edades y sexos

(CONTINUACION)

DISTRITOS CENSALES y EDADES	Varones	Mujeres	TOTAL	DISTRITOS CENSALES y EDADES	Varones	Mujeres	TOTAL	DISTRITOS CENSALES y EDADES	Varones	Mujeres	TOTAL
1	2	3	4	5	6	7	8	9	10	11	12

X.— Provincia de La Rioja — (Continuacion)

Departamento Los Sauces			Departamento Famatina			Departamento Chilcito					
5 años y meses.....	1	—	1	5 años y meses.....	2	—	2	5 años y meses.....	6	2	8
6 » »	2	3	5	6 » »	2	1	3	6 » »	18	10	28
7 » »	2	2	4	7 » »	8	6	14	7 » »	25	18	44
8 » »	2	6	8	8 » »	8	9	17	8 » »	29	12	41
9 » »	2	14	16	9 » »	13	10	23	9 » »	15	16	31
10 » »	9	5	14	10 » »	11	6	17	10 » »	17	15	32
11 » »	9	12	21	11 » »	10	7	17	11 » »	14	12	26
12 » »	11	7	18	12 » »	11	10	21	12 » »	17	8	25
13 » »	9	11	20	13 » »	6	10	16	13 » »	10	6	16
14 » cumplidos.....	5	4	9	14 » cumplidos.....	7	3	10	14 » cumplidos.....	—	1	1
Totales.....	52	64	116	Totales.....	78	62	140	Totales.....	152	100	252
Departamento General Lavalle			Departamento Vinchina			Departamento Independencia					
5 años y meses.....	2	1	3	5 años y meses.....	4	1	5	5 años y meses.....	—	—	—
6 » »	7	7	14	6 » »	4	5	9	6 » »	—	—	—
7 » »	9	11	20	7 » »	12	4	16	7 » »	—	—	—
8 » »	10	9	19	8 » »	13	12	25	8 » »	3	1	4
9 » »	8	9	17	9 » »	18	16	34	9 » »	5	1	6
10 » »	12	9	21	10 » »	18	8	26	10 » »	1	1	2
11 » »	8	3	11	11 » »	14	4	18	11 » »	2	2	4
12 » »	6	7	13	12 » »	17	7	24	12 » »	3	1	4
13 » »	3	7	10	13 » »	12	12	24	13 » »	2	2	4
14 » cumplidos.....	1	—	1	14 » cumplidos.....	2	2	4	14 » cumplidos.....	—	—	—
Totales.....	66	63	129	Totales.....	114	71	185	Totales.....	16	8	24
Departamento Costa del Medio			Departamento Costa Alta			Departamento San Martin					
5 años y meses.....	1	1	2	5 años y meses.....	2	—	2	5 años y meses.....	—	—	—
6 » »	5	3	8	6 » »	2	2	4	6 » »	2	—	2
7 » »	4	3	7	7 » »	3	5	8	7 » »	1	—	1
8 » »	4	3	7	8 » »	3	2	5	8 » »	3	2	5
9 » »	—	3	3	9 » »	3	6	9	9 » »	3	2	5
10 » »	1	2	3	10 » »	11	7	18	10 » »	5	2	7
11 » »	—	2	2	11 » »	3	7	10	11 » »	5	3	8
12 » »	2	3	5	12 » »	8	1	9	12 » »	3	4	7
13 » »	1	1	2	13 » »	4	—	4	13 » »	6	3	9
14 » cumplidos.....	—	—	—	14 » cumplidos.....	—	2	2	14 » cumplidos.....	1	1	2
Totales.....	18	21	39	Totales.....	39	32	71	Totales.....	29	17	46

CENSO ESCOLAR DE LA REPÚBLICA

Los que saben leer solamente, de la población escolar,
por edades y sexos

(CONTINUACION)

DISTRITOS CENSALES y EIDADES	Varones	Mujeres	TOTAL	DISTRITOS CENSALES y EIDADES	Varones	Mujeres	TOTAL	DISTRITOS CENSALES y EIDADES	Varones	Mujeres	TOTAL
1	2	3	4	5	6	7	8	9	10	11	12

X. — Provincia de La Rioja — (Conclusion)

Departamento General Ocampo			Departamento General Belgrano			RESÚMEN X					
5 años y meses.....	2	2	4	5 años y meses.....	4	3	7	5 años y meses.....	31	12	43
6 » »	4	5	9	6 » »	4	9	13	6 » »	63	68	131
7 » »	4	4	8	7 » »	14	8	22	7 » »	126	102	228
8 » »	3	5	8	8 » »	18	12	30	8 » »	151	119	270
9 » »	2	4	6	9 » »	19	10	29	9 » »	131	130	261
10 » »	6	4	10	10 » »	20	15	35	10 » »	151	113	264
11 » »	8	5	13	11 » »	12	11	23	11 » »	128	95	224
12 » »	2	4	6	12 » »	17	7	24	12 » »	129	89	218
13 » »	2	6	8	13 » »	20	7	27	13 » »	100	86	186
14 » cumplidos.....	—	1	1	14 » cumplidos.....	8	2	10	14 » cumplidos.....	23	19	42
Totales.....	33	40	73	Totales.....	136	84	220	Totales X.....	1038	834	1872

XI. — PROVINCIA DE CATAMARCA

Capital			Departamento Tinogasta			Departamento Santa Rosa					
5 años y meses.....	4	5	9	5 años y meses.....	—	—	—	5 años y meses.....	—	—	—
6 » »	7	15	22	6 » »	—	1	1	6 » »	2	1	3
7 » »	17	24	41	7 » »	6	3	9	7 » »	1	1	2
8 » »	11	25	36	8 » »	8	5	13	8 » »	5	2	7
9 » »	18	23	38	9 » »	9	4	13	9 » »	5	2	7
10 » »	18	16	34	10 » »	6	10	16	10 » »	10	8	18
11 » »	12	27	39	11 » »	5	3	8	11 » »	3	3	6
12 » »	12	15	27	12 » »	10	8	18	12 » »	4	1	5
13 » »	6	13	19	13 » »	9	5	14	13 » »	3	4	7
14 » cumplidos.....	—	—	—	14 » cumplidos.....	—	—	—	14 » cumplidos.....	—	—	—
Totales.....	105	160	265	Totales.....	53	39	92	Totales.....	33	22	55
Departamento Santa María			Departamento Capayan			Departamento Andalgalá					
5 años y meses.....	1	2	3	5 años y meses.....	—	—	—	5 años y meses.....	1	1	2
6 » »	1	2	3	6 » »	—	2	2	6 » »	13	8	21
7 » »	11	1	12	7 » »	1	4	5	7 » »	16	15	31
8 » »	16	3	19	8 » »	5	4	9	8 » »	18	11	29
9 » »	13	4	17	9 » »	6	9	15	9 » »	14	8	22
10 » »	14	7	21	10 » »	7	3	10	10 » »	16	21	37
11 » »	10	10	20	11 » »	7	10	17	11 » »	11	11	22
12 » »	7	6	13	12 » »	2	4	6	12 » »	11	12	23
13 » »	13	4	17	13 » »	7	8	15	13 » »	16	2	18
14 » cumplidos.....	—	1	1	14 » cumplidos.....	—	—	—	14 » cumplidos.....	3	3	6
Totales.....	85	40	126	Totales.....	35	44	79	Totales.....	119	92	211

CENSO ESCOLAR DE LA REPÚBLICA

Los que saben leer solamente, de la población escolar,
por edades y sexos

(CONTINUACION)

DISTRITOS CENSALES y EDADES	Varones	Mujeres	TOTAL	DISTRITOS CENSALES y EDADES	Varones	Mujeres	TOTAL	DISTRITOS CENSALES y EDADES	Varones	Mujeres	TOTAL
1	2	3	4	5	6	7	8	9	10	11	12

XI. — Provincia de Catamarca — (Continuacion)

Departamento Piedra Blanca			Departamento Del Alto			Departamento Ancasti					
5 años y meses.....	—	1	1	5 años y meses.....	—	1	1	5 años y meses.....	—	—	—
6 » »	2	—	2	6 » »	7	1	8	6 » »	3	—	3
7 » »	1	3	4	7 » »	5	2	7	7 » »	4	1	5
8 » »	2	3	5	8 » »	7	5	12	8 » »	5	3	8
9 » »	1	6	7	9 » »	5	4	9	9 » »	2	7	9
10 » »	1	7	8	10 » »	9	7	16	10 » »	9	3	12
11 » »	1	10	11	11 » »	10	7	17	11 » »	5	5	10
12 » »	3	4	7	12 » »	9	5	14	12 » »	6	8	14
13 » »	4	4	8	13 » »	9	2	11	13 » »	6	6	12
14 » cumplidos.....	2	2	4	14 » cumplidos.....	2	1	3	14 » cumplidos.....	2	1	3
Totales.....	17	40	57	Totales.....	63	35	98	Totales.....	42	34	76
Departamento Poman			Departamento Ambato			Departamento Paclín*					
5 años y meses.....	1	1	2	5 años y meses.....	—	—	—	5 años y meses.....	—	—	—
6 » »	3	2	5	6 » »	—	1	1	6 » »	—	1	1
7 » »	3	4	7	7 » »	4	3	7	7 » »	2	—	2
8 » »	17	8	25	8 » »	1	4	5	8 » »	3	1	4
9 » »	5	10	15	9 » »	—	3	3	9 » »	—	4	4
10 » »	10	12	22	10 » »	3	6	9	10 » »	6	3	9
11 » »	8	9	17	11 » »	3	4	7	11 » »	6	5	11
12 » »	8	12	20	12 » »	2	3	5	12 » »	5	4	9
13 » »	10	4	14	13 » »	4	8	12	13 » »	5	6	11
14 » cumplidos.....	—	1	1	14 » cumplidos.....	—	—	—	14 » cumplidos.....	2	1	3
Totales.....	65	63	128	Totales.....	17	31	49	Totales.....	29	25	54
Departamento La Paz			Departamento Belén			Departamento Valle Viejo					
5 años y meses.....	6	5	11	5 años y meses.....	3	—	3	5 años y meses.....	1	1	2
6 » »	3	4	7	6 » »	5	2	7	6 » »	4	11	15
7 » »	5	13	18	7 » »	4	1	5	7 » »	4	15	19
8 » »	7	10	17	8 » »	14	5	19	8 » »	11	18	29
9 » »	12	8	20	9 » »	11	4	15	9 » »	12	21	33
10 » »	18	12	30	10 » »	9	7	16	10 » »	9	17	26
11 » »	8	11	19	11 » »	12	7	19	11 » »	13	8	21
12 » »	15	12	27	12 » »	12	5	17	12 » »	7	13	20
13 » »	13	10	23	13 » »	10	7	17	13 » »	4	11	15
14 » cumplidos.....	1	2	3	14 » cumplidos.....	—	—	—	14 » cumplidos.....	1	—	1
Totales.....	88	87	175	Totales.....	80	38	118	Totales.....	66	117	183

CENSO ESCOLAR DE LA REPÚBLICA

Los que saben leer solamente, de la población escolar,
por edades y sexos

(CONTINUACION)

DISTRITOS CENSALES y EIDADES	Varones	Mujeres	TOTAL	DISTRITOS CENSALES y EIDADES	Varones	Mujeres	TOTAL	DISTRITOS CENSALES y EIDADES	Varones	Mujeres	TOTAL
1	2	3	4	5	6	7	8	9	10	11	12

XI. — Provincia de Catamarca — (Conclusion)

RESÚMEN XI

5 años y meses	17	17	34		—	—	—		—	—	—
6 " "	50	51	101		—	—	—		—	—	—
7 " "	84	90	174		—	—	—		—	—	—
8 " "	130	107	237		—	—	—		—	—	—
9 " "	113	114	227		—	—	—		—	—	—
10 " "	145	141	286		—	—	—		—	—	—
11 " "	114	130	244		—	—	—		—	—	—
12 " "	113	112	225		—	—	—		—	—	—
13 " "	119	94	213		—	—	—		—	—	—
14 " cumplidos	13	12	25		—	—	—		—	—	—
Totales XI	893	868	1766		—	—	—		—	—	—

XII. — PROVINCIA DE SANTIAGO DEL ESTERO

Capital			Departamento Jimenez II			Departamento Jimenez I		
5 años y meses	6	6	5 años y meses	—	—	5 años y meses	1	—
6 " "	34	25	6 " "	—	—	6 " "	—	—
7 " "	34	29	7 " "	1	—	7 " "	3	—
8 " "	29	31	8 " "	—	—	8 " "	5	4
9 " "	18	14	9 " "	—	—	9 " "	5	—
10 " "	19	20	10 " "	2	3	10 " "	10	3
11 " "	31	14	11 " "	3	1	11 " "	4	4
12 " "	21	18	12 " "	2	3	12 " "	8	2
13 " "	20	22	13 " "	2	—	13 " "	20	4
14 " cumplidos	6	9	14 " cumplidos	—	—	14 " cumplidos	3	2
Totales	218	188	Totales	10	7	Totales	59	19
Departamento Río Hondo			Departamento Copo II			Departamento Copo I		
5 años y meses	1	—	5 años y meses	1	—	5 años y meses	—	1
6 " "	5	2	6 " "	1	1	6 " "	5	1
7 " "	8	7	7 " "	3	—	7 " "	6	1
8 " "	9	11	8 " "	1	—	8 " "	3	1
9 " "	7	10	9 " "	3	4	9 " "	9	4
10 " "	7	9	10 " "	4	7	10 " "	6	3
11 " "	7	8	11 " "	4	2	11 " "	4	—
12 " "	8	2	12 " "	9	3	12 " "	7	—
13 " "	13	8	13 " "	7	—	13 " "	7	2
14 " cumplidos	1	2	14 " cumplidos	2	1	14 " cumplidos	—	—
Totales	66	59	Totales	35	18	Totales	47	13

CENSO ESCOLAR DE LA REPÚBLICA

Los que saben leer solamente, de la población escolar,
por edades y sexos
(CONTINUACION)

DISTRITOS CENSALES y EIDADES	Varones	Mujeres	TOTAL	DISTRITOS CENSALES y EIDADES	Varones	Mujeres	TOTAL	DISTRITOS CENSALES y EIDADES	Varones	Mujeres	TOTAL
1	2	3	4	5	6	7	8	9	10	11	12

XII.—Provincia de Santiago del Estero— (Continuacion)

Departamento Figueroa				Departamento Matará y Frontera				Departamento Salavina			
5 años y meses	—	—	—	5 años y meses	—	1	1	5 años y meses	—	1	1
6 » »	1	1	2	6 » »	1	1	2	6 » »	—	—	—
7 » »	2	2	4	7 » »	5	—	5	7 » »	1	1	2
8 » »	3	6	9	8 » »	2	1	3	8 » »	3	3	6
9 » »	3	2	5	9 » »	4	—	4	9 » »	—	1	1
10 » »	2	—	2	10 » »	5	1	6	10 » »	3	1	4
11 » »	2	1	3	11 » »	2	—	2	11 » »	2	—	2
12 » »	3	3	6	12 » »	1	1	2	12 » »	—	1	1
13 » »	6	3	9	13 » »	—	—	—	13 » »	1	—	1
14 » cumplidos	—	—	—	14 » cumplidos	—	—	—	14 » cumplidos	—	—	—
Totales	22	18	40	Totales	20	5	25	Totales	11	8	19
Departamento Atamisqui				Departamento Ojo de Agua				Departamento Loreto			
5 años y meses	2	1	3	5 años y meses	1	1	2	5 años y meses	2	2	4
6 » »	4	2	6	6 » »	1	—	1	6 » »	—	2	2
7 » »	5	4	9	7 » »	4	6	10	7 » »	3	1	4
8 » »	1	1	2	8 » »	2	5	7	8 » »	4	1	5
9 » »	2	2	4	9 » »	4	5	9	9 » »	4	4	8
10 » »	3	3	6	10 » »	5	11	16	10 » »	8	5	13
11 » »	1	2	3	11 » »	11	8	19	11 » »	2	3	5
12 » »	3	—	3	12 » »	6	8	14	12 » »	7	1	8
13 » »	2	2	4	13 » »	5	4	9	13 » »	1	—	1
14 » cumplidos	—	—	—	14 » cumplidos	2	—	2	14 » cumplidos	—	4	4
Totales	23	17	40	Totales	41	48	89	Totales	31	23	54
Departamento Guasayan				Departamento Choya				Departamento Banda			
5 años y meses	—	2	2	5 años y meses	—	—	—	5 años y meses	3	2	5
6 » »	2	—	2	6 » »	—	—	—	6 » »	1	2	3
7 » »	6	2	8	7 » »	—	—	—	7 » »	1	—	1
8 » »	4	3	7	8 » »	—	2	2	8 » »	5	6	11
9 » »	2	1	3	9 » »	—	—	—	9 » »	7	1	8
10 » »	2	3	5	10 » »	2	2	4	10 » »	12	4	16
11 » »	3	2	5	11 » »	—	3	3	11 » »	7	3	10
12 » »	2	1	3	12 » »	—	—	—	12 » »	1	4	5
13 » »	1	2	3	13 » »	—	1	1	13 » »	9	5	14
14 » cumplidos	1	1	2	14 » cumplidos	—	—	—	14 » cumplidos	1	—	1
Totales	23	17	40	Totales	2	8	10	Totales	47	27	74

CENSO ESCOLAR DE LA REPÚBLICA

Los que saben leer solamente, de la población escolar,
por edades y sexos

(CONTINUACION)

DISTRITOS CENSALES y EDADES	Varones	Mujeres	TOTAL	DISTRITOS CENSALES y EDADES	Varones	Mujeres	TOTAL	DISTRITOS CENSALES y EDADES	Varones	Mujeres	TOTAL
1	2	3	4	5	6	7	8	9	10	11	12

XII.—Provincia de Santiago del Estero— (Conclusion)

Departamento Robles	Varones	Mujeres	TOTAL	Departamento Sumampa	Varones	Mujeres	TOTAL	RESÚMEN XII			
5 años y meses.....	—	1	1	5 años y meses.....	1	—	1	5 años y meses.....	19	18	37
6 » »	—	1	1	6 » »	—	5	5	6 » »	55	43	98
7 » »	3	2	5	7 » »	—	6	6	7 » »	85	61	146
8 » »	5	1	6	8 » »	2	7	9	8 » »	78	83	161
9 » »	—	1	1	9 » »	1	1	2	9 » »	69	50	119
10 » »	4	1	5	10 » »	6	10	16	10 » »	103	86	189
11 » »	2	1	3	11 » »	3	3	6	11 » »	88	55	143
12 » »	1	2	3	12 » »	6	3	9	12 » »	85	52	137
13 » »	1	1	2	13 » »	1	4	5	13 » »	96	58	154
14 » cumplidos.....	2	1	3	14 » cumplidos.....	6	3	9	14 » cumplidos.....	24	23	47
Totales	18	12	30	Totales	26	42	68	Totales XII	699	529	1228

XIII.—PROVINCIA DE TUCUMAN

Capital	Varones	Mujeres	TOTAL	Departamento Monteros	Varones	Mujeres	TOTAL	Departamento Famaillá	Varones	Mujeres	TOTAL
5 años y meses.....	17	16	33	5 años y meses.....	2	2	4	5 años y meses.....	6	5	11
6 » »	35	51	86	6 » »	2	4	6	6 » »	14	12	26
7 » »	68	80	148	7 » »	4	5	9	7 » »	23	18	41
8 » »	65	116	181	8 » »	20	8	28	8 » »	22	24	46
9 » »	59	71	130	9 » »	8	10	18	9 » »	15	19	34
10 » »	71	95	166	10 » »	20	5	25	10 » »	21	17	41
11 » »	50	56	106	11 » »	15	7	22	11 » »	15	16	31
12 » »	58	70	128	12 » »	6	6	12	12 » »	16	20	36
13 » »	43	52	95	13 » »	11	7	18	13 » »	15	11	26
14 » cumplidos.....	7	4	11	14 » cumplidos.....	3	1	4	14 » cumplidos.....	5	3	8
Totales	473	611	1084	Totales	91	55	146	Totales	155	145	300
Departamento Chicligasta	Varones	Mujeres	TOTAL	Departamento Río Chico	Varones	Mujeres	TOTAL	Departamento Graneros	Varones	Mujeres	TOTAL
5 años y meses.....	9	3	12	5 años y meses.....	4	1	5	5 años y meses.....	3	1	4
6 » »	12	16	28	6 » »	6	9	15	6 » »	12	9	21
7 » »	26	18	44	7 » »	13	11	24	7 » »	17	16	33
8 » »	46	24	70	8 » »	12	14	26	8 » »	23	20	43
9 » »	32	19	51	9 » »	13	11	24	9 » »	19	16	35
10 » »	34	25	59	10 » »	15	6	21	10 » »	19	20	39
11 » »	20	28	48	11 » »	4	8	12	11 » »	11	12	23
12 » »	22	17	39	12 » »	4	6	10	12 » »	8	6	14
13 » »	18	12	30	13 » »	9	4	13	13 » »	17	7	24
14 » cumplidos.....	7	—	7	14 » cumplidos.....	3	1	4	14 » cumplidos.....	—	1	1
Totales	226	162	388	Totales	83	71	154	Totales	129	108	237

CENSO ESCOLAR DE LA REPÚBLICA

Los que saben leer solamente, de la población escolar,
por edades y sexos
(CONTINUACION)

DISTRITOS CENSALES y E D A D E S	Varones	Mujeres	TOTAL	DISTRITOS CENSALES y E D A D E S	Varones	Mujeres	TOTAL	DISTRITOS CENSALES y E D A D E S	Varones	Mujeres	TOTAL
1	2	3	4	5	6	7	8	9	10	11	12

XIII. — Provincia de Tucuman — (Conclusion).

Departamento Leales				Departamento Burruyacu				Departamento Trancas			
5 años y meses.....	4	3	7	5 años y meses.....	—	1	1	5 años y meses.....	5	3	8
6 " ".....	7	5	12	6 " ".....	1	3	4	6 " ".....	9	8	17
7 " ".....	10	12	22	7 " ".....	4	6	10	7 " ".....	11	8	19
8 " ".....	16	18	34	8 " ".....	8	8	16	8 " ".....	20	9	29
9 " ".....	14	8	22	9 " ".....	9	8	17	9 " ".....	17	6	23
10 " ".....	10	10	20	10 " ".....	15	8	23	10 " ".....	14	13	27
11 " ".....	7	5	12	11 " ".....	7	11	18	11 " ".....	19	12	31
12 " ".....	8	3	11	12 " ".....	10	12	22	12 " ".....	10	9	19
13 " ".....	3	7	10	13 " ".....	12	11	23	13 " ".....	5	7	12
14 " cumplidos.....	2	3	5	14 " cumplidos.....	1	4	5	14 " cumplidos.....	—	—	—
Totales.....	81	74	155	Totales.....	67	72	139	Totales.....	110	75	185
RESÚMEN XIII											
5 años y meses.....	50	35	85		—	—	—		—	—	—
6 " ".....	98	117	215		—	—	—		—	—	—
7 " ".....	176	174	350		—	—	—		—	—	—
8 " ".....	232	241	473		—	—	—		—	—	—
9 " ".....	186	168	354		—	—	—		—	—	—
10 " ".....	222	199	421		—	—	—		—	—	—
11 " ".....	148	155	303		—	—	—		—	—	—
12 " ".....	142	149	291		—	—	—		—	—	—
13 " ".....	133	118	251		—	—	—		—	—	—
14 " cumplidos.....	28	17	45		—	—	—		—	—	—
Totales XIII.....	1415	1373	2788								

XIV. — PROVINCIA DE SALTA

Capital				Departamento Caidera				Departamento Cerrillos			
5 años y meses.....	22	32	54	5 años y meses.....	—	—	—	5 años y meses.....	8	4	12
6 " ".....	30	43	73	6 " ".....	5	4	9	6 " ".....	10	14	24
7 " ".....	40	51	91	7 " ".....	7	5	12	7 " ".....	19	20	39
8 " ".....	52	47	99	8 " ".....	2	9	11	8 " ".....	22	14	35
9 " ".....	40	55	95	9 " ".....	2	4	6	9 " ".....	12	14	26
10 " ".....	57	54	111	10 " ".....	3	4	7	10 " ".....	24	20	44
11 " ".....	30	30	60	11 " ".....	—	1	1	11 " ".....	6	12	18
12 " ".....	42	42	84	12 " ".....	2	5	7	12 " ".....	9	12	21
13 " ".....	31	35	66	13 " ".....	2	2	4	13 " ".....	12	26	38
14 " cumplidos.....	17	35	52	14 " cumplidos.....	1	—	1	14 " cumplidos.....	6	5	11
Totales.....	361	424	785	Totales.....	24	34	58	Totales.....	128	141	269

CENSO ESCOLAR DE LA REPÚBLICA

Los que saben leer solamente, de la población escolar,
por edades y sexos

(CONTINUACION)

DISTRITOS CENSALES y EIDADES	Varones	Mujeres	TOTAL	DISTRITOS CENSALES y EIDADES	Varones	Mujeres	TOTAL	DISTRITOS CENSALES y EIDADES	Varones	Mujeres	TOTAL
1	2	3	4	5	6	7	8	9	10	11	12

XIV.—Provincia de Salta—(Continuacion)

Departamento Rosario de Lerma				Departamento Chicoana				Departamento La Viña			
5 años y meses	8	1	9	5 años y meses	—	1	1	5 años y meses	2	2	4
6 » »	7	8	15	6 » »	9	5	14	6 » »	2	4	6
7 » »	10	12	22	7 » »	15	11	26	7 » »	6	8	14
8 » »	9	7	16	8 » »	14	8	22	8 » »	6	6	12
9 » »	9	13	22	9 » »	10	4	14	9 » »	5	4	9
10 » »	8	12	20	10 » »	8	13	21	10 » »	4	11	15
11 » »	6	6	12	11 » »	5	4	9	11 » »	7	5	12
12 » »	8	6	14	12 » »	2	6	8	12 » »	11	5	16
13 » »	3	9	12	13 » »	1	4	5	13 » »	9	2	11
14 » cumplidos	2	8	10	14 » cumplidos	3	—	3	14 » cumplidos	11	9	20
Totales	70	82	152	Totales	67	56	123	Totales	63	56	119
Departamento Guachipas				Departamento Cachi				Departamento Molinos			
5 años y meses	—	—	—	5 años y meses	1	4	5	5 años y meses	1	4	5
6 » »	2	2	4	6 » »	6	7	13	6 » »	21	13	34
7 » »	5	9	14	7 » »	9	6	15	7 » »	16	9	25
8 » »	7	3	10	8 » »	18	11	29	8 » »	15	7	22
9 » »	3	5	8	9 » »	5	5	10	9 » »	10	8	18
10 » »	4	7	11	10 » »	15	12	27	10 » »	23	10	33
11 » »	3	6	9	11 » »	10	8	18	11 » »	—	6	6
12 » »	4	5	9	12 » »	11	9	20	12 » »	10	12	22
13 » »	2	1	3	13 » »	12	11	23	13 » »	5	5	10
14 » cumplidos	3	1	4	14 » cumplidos	1	4	5	14 » cumplidos	2	2	4
Totales	33	39	72	Totales	88	77	165	Totales	103	76	179
Departamento San Carlos				Departamento Cafayate				Departamento Campo Santo			
5 años y meses	—	—	—	5 años y meses	—	—	—	5 años y meses	—	1	1
6 » »	1	3	4	6 » »	3	2	5	6 » »	2	1	3
7 » »	1	3	4	7 » »	4	5	9	7 » »	—	5	5
8 » »	—	—	—	8 » »	2	5	7	8 » »	1	1	2
9 » »	—	1	1	9 » »	4	10	14	9 » »	5	1	6
10 » »	3	2	5	10 » »	6	11	17	10 » »	1	4	5
11 » »	1	—	1	11 » »	7	9	16	11 » »	4	2	6
12 » »	—	—	—	12 » »	4	8	12	12 » »	2	6	8
13 » »	2	1	3	13 » »	5	8	13	13 » »	4	2	6
14 » cumplidos	—	—	—	14 » cumplidos	—	1	1	14 » cumplidos	—	—	—
Totales	8	10	18	Totales	35	59	94	Totales	19	23	42

CENSO ESCOLAR DE LA REPÚBLICA

Los que saben leer solamente, de la población escolar,
por edades y sexos

(CONTINUACION)

DISTRITOS CENSALES y EDADES	Varones	Mujeres	TOTAL	DISTRITOS CENSALES y EDADES	Varones	Mujeres	TOTAL	DISTRITOS CENSALES y EDADES	Varones	Mujeres	TOTAL
1	2	3	4	5	6	7	8	9	10	11	12

XIV. — Provincia de Salta — (Conclusion)

Departamento Metan			Departamento Rosario de la Frontera			Departamento Anta					
5 años y meses.....	5	2	7	5 años y meses.....	—	1	1	5 años y meses.....	2	1	3
6 » »	1	9	10	6 » »	4	9	13	6 » »	1	2	3
7 » »	7	8	15	7 » »	4	7	11	7 » »	2	2	4
8 » »	8	7	15	8 » »	11	9	20	8 » »	5	1	6
9 » »	5	5	10	9 » »	7	8	15	9 » »	5	2	7
10 » »	4	9	13	10 » »	7	8	15	10 » »	5	5	10
11 » »	2	6	8	11 » »	8	7	15	11 » »	4	5	9
12 » »	5	6	11	12 » »	10	4	14	12 » »	6	8	14
13 » »	10	2	12	13 » »	10	9	19	13 » »	6	4	10
14 » cumplidos.....	3	1	4	14 » cumplidos.....	1	—	1	14 » cumplidos.....	3	2	5
Totales.....	50	55	105	Totales.....	62	62	124	Totales.....	39	32	71
Departamento Rivadavia			Departamento Oran			Departamento Iruya					
5 años y meses.....	1	6	7	5 años y meses.....	8	2	10	5 años y meses.....	—	—	—
6 » »	2	—	2	6 » »	5	4	9	6 » »	1	—	1
7 » »	8	5	13	7 » »	6	7	13	7 » »	5	—	5
8 » »	1	3	4	8 » »	10	7	17	8 » »	4	—	4
9 » »	5	4	9	9 » »	10	3	13	9 » »	3	—	3
10 » »	6	5	11	10 » »	7	4	11	10 » »	3	—	3
11 » »	2	4	6	11 » »	12	4	16	11 » »	3	—	3
12 » »	2	1	3	12 » »	7	4	11	12 » »	2	—	2
13 » »	2	2	4	13 » »	9	4	13	13 » »	4	—	4
14 » cumplidos.....	1	1	2	14 » cumplidos.....	2	1	3	14 » cumplidos.....	—	1	1
Totales.....	30	31	61	Totales.....	76	40	116	Totales.....	25	1	26
Departamento Santa Victoria			Departamento Puna			RESÚMEN XIV					
5 años y meses.....	1	2	3	5 años y meses.....	—	—	—	5 años y meses.....	59	63	122
6 » »	1	1	2	6 » »	—	—	—	6 » »	113	131	244
7 » »	7	1	8	7 » »	1	—	1	7 » »	172	174	346
8 » »	3	—	3	8 » »	—	—	—	8 » »	190	145	335
9 » »	4	1	5	9 » »	—	—	—	9 » »	144	147	291
10 » »	4	1	5	10 » »	—	—	—	10 » »	192	192	384
11 » »	1	—	1	11 » »	—	—	—	11 » »	111	115	226
12 » »	3	1	4	12 » »	—	—	—	12 » »	140	140	280
13 » »	2	2	4	13 » »	1	—	1	13 » »	132	129	261
14 » cumplidos.....	1	1	2	14 » cumplidos.....	—	—	—	14 » cumplidos.....	57	72	129
Totales.....	27	10	37	Totales.....	2	—	2	Totales XIV.....	1310	1308	2618

CENSO ESCOLAR DE LA REPÚBLICA

Los que saben leer solamente, de la población escolar,
por edades y sexos

(CONTINUACION)

DISTRITOS CENSALES y EIDADES	Varones	Mujeres	TOTAL	DISTRITOS CENSALES y EIDADES	Varones	Mujeres	TOTAL	DISTRITOS CENSALES y EIDADES	Varones	Mujeres	TOTAL
1	2	3	4	5	6	7	8	9	10	11	12

XV.—PROVINCIA DE JUJUY

Capital			Departamento Perico de S. Antonio			Departamento Perico del Carmen					
5 años y meses.....	5	8	13	5 años y meses.....	3	3	6	5 años y meses.....	4	4	8
6 » ».....	18	12	30	6 » ».....	1	1	2	6 » ».....	6	3	9
7 » ».....	12	15	27	7 » ».....	1	5	6	7 » ».....	5	5	10
8 » ».....	15	14	29	8 » ».....	—	3	3	8 » ».....	3	3	6
9 » ».....	10	11	21	9 » ».....	1	1	2	9 » ».....	3	3	6
10 » ».....	16	10	26	10 » ».....	2	1	3	10 » ».....	7	5	12
11 » ».....	2	6	8	11 » ».....	—	—	—	11 » ».....	—	2	2
12 » ».....	15	10	25	12 » ».....	2	4	6	12 » ».....	6	7	13
13 » ».....	9	2	11	13 » ».....	3	3	6	13 » ».....	6	5	11
14 » cumplidos.....	2	5	7	14 » cumplidos.....	—	—	—	14 » cumplidos.....	1	—	1
Totales.....	104	93	197	Totales.....	13	21	34	Totales.....	41	37	78
Departamento Ledesma			Departamento San Pedro			Departamento Tumbaya					
5 años y meses.....	2	—	2	5 años y meses.....	—	1	1	5 años y meses.....	—	—	—
6 » ».....	2	1	3	6 » ».....	3	2	5	6 » ».....	2	1	3
7 » ».....	6	2	8	7 » ».....	2	4	6	7 » ».....	7	—	7
8 » ».....	4	2	6	8 » ».....	4	8	12	8 » ».....	4	—	4
9 » ».....	4	2	6	9 » ».....	5	2	7	9 » ».....	6	—	6
10 » ».....	4	3	7	10 » ».....	5	4	9	10 » ».....	1	—	1
11 » ».....	3	3	6	11 » ».....	2	3	5	11 » ».....	3	—	3
12 » ».....	4	1	5	12 » ».....	5	3	8	12 » ».....	—	—	—
13 » ».....	3	4	7	13 » ».....	3	3	6	13 » ».....	1	1	2
14 » cumplidos.....	3	—	3	14 » cumplidos.....	1	—	1	14 » cumplidos.....	2	—	2
Totales.....	35	18	53	Totales.....	30	30	60	Totales.....	26	2	28
Departamento Tilcara			Departamento Cochinocha			Departamento Humahuaca					
5 años y meses.....	—	—	—	5 años y meses.....	3	—	3	5 años y meses.....	—	—	—
6 » ».....	5	1	6	6 » ».....	8	1	9	6 » ».....	4	1	5
7 » ».....	20	—	20	7 » ».....	1	—	1	7 » ».....	9	—	9
8 » ».....	4	7	11	8 » ».....	2	—	2	8 » ».....	7	2	9
9 » ».....	6	5	11	9 » ».....	7	1	8	9 » ».....	16	4	20
10 » ».....	5	3	8	10 » ».....	21	—	21	10 » ».....	8	1	9
11 » ».....	2	1	3	11 » ».....	15	8	23	11 » ».....	4	7	11
12 » ».....	—	4	4	12 » ».....	11	5	16	12 » ».....	9	3	12
13 » ».....	14	2	16	13 » ».....	36	7	43	13 » ».....	18	—	18
14 » cumplidos.....	13	6	19	14 » cumplidos.....	9	4	13	14 » cumplidos.....	15	—	15
Totales.....	69	29	98	Totales.....	113	26	139	Totales.....	90	18	108

CENSO ESCOLAR DE LA REPÚBLICA

Los que saben leer solamente, de la población escolar,
por edades y sexos

(CONTINUACION)

DISTRITOS CENSALES y E D A D E S	Varones	Mujeres	TOTAL	DISTRITOS CENSALES y E D A D E S	Varones	Mujeres	TOTAL	DISTRITOS CENSALES y E D A D E S	Varones	Mujeres	TOTAL
1	2	3	4	5	6	7	8	9	10	11	12

XV.—Provincia de Jujuy— (Conclusion)

Departamento Iavi	Varones	Mujeres	TOTAL	Departamento Valle Grande	Varones	Mujeres	TOTAL	Departamento Rinconada	Varones	Mujeres	TOTAL
5 años y meses.....	2	—	2	5 años y meses.....	—	—	—	5 años y meses.....	—	—	—
6 » ».....	5	2	7	6 » ».....	4	—	4	6 » ».....	—	1	1
7 » ».....	3	5	8	7 » ».....	5	1	6	7 » ».....	2	—	2
8 » ».....	7	4	11	8 » ».....	9	3	12	8 » ».....	—	2	2
9 » ».....	3	—	3	9 » ».....	7	1	8	9 » ».....	1	3	4
10 » ».....	9	—	9	10 » ».....	13	—	13	10 » ».....	2	1	3
11 » ».....	4	2	6	11 » ».....	8	—	8	11 » ».....	5	2	7
12 » ».....	4	3	7	12 » ».....	6	2	8	12 » ».....	3	2	5
13 » ».....	2	6	8	13 » ».....	10	—	10	13 » ».....	5	2	7
14 » cumplidos.....	8	1	9	14 » cumplidos.....	5	4	9	14 » cumplidos.....	7	1	8
Totales.....	47	23	70	Totales.....	67	11	78	Totales.....	25	14	39

Departamento Santa Catalina	Varones	Mujeres	TOTAL	RESÚMEN XV			Varones	Mujeres	TOTAL	
5 años y meses.....	—	—	—	5 años y meses.....	19	16	35	—	—	—
6 » ».....	—	—	—	6 » ».....	58	26	84	—	—	—
7 » ».....	—	—	—	7 » ».....	73	37	110	—	—	—
8 » ».....	2	—	2	8 » ».....	61	48	109	—	—	—
9 » ».....	3	1	4	9 » ».....	72	34	106	—	—	—
10 » ».....	—	—	—	10 » ».....	93	28	121	—	—	—
11 » ».....	—	—	—	11 » ».....	48	34	82	—	—	—
12 » ».....	2	2	4	12 » ».....	67	46	113	—	—	—
13 » ».....	2	—	2	13 » ».....	112	35	147	—	—	—
14 » cumplidos.....	4	1	5	14 » cumplidos.....	70	22	92	—	—	—
Totales.....	13	4	17	Totales XV.....	673	326	999	—	—	—

XVI.—TERRITORIOS Y VARIOS

Chaco	Varones	Mujeres	TOTAL	Misiones	Varones	Mujeres	TOTAL	Isla de Martín García	Varones	Mujeres	TOTAL
5 años y meses.....	2	2	4	5 años y meses.....	1	2	3	5 años y meses.....	—	—	—
6 » ».....	2	4	6	6 » ».....	3	3	6	6 » ».....	1	—	1
7 » ».....	5	7	12	7 » ».....	9	3	12	7 » ».....	—	—	—
8 » ».....	6	2	8	8 » ».....	7	5	12	8 » ».....	—	—	—
9 » ».....	7	6	13	9 » ».....	6	1	7	9 » ».....	—	—	—
10 » ».....	8	3	11	10 » ».....	7	3	10	10 » ».....	—	—	—
11 » ».....	5	4	9	11 » ».....	3	3	6	11 » ».....	—	—	—
12 » ».....	1	5	6	12 » ».....	7	2	9	12 » ».....	—	—	—
13 » ».....	1	3	4	13 » ».....	—	—	—	13 » ».....	—	—	—
14 » cumplidos.....	3	2	5	14 » cumplidos.....	—	—	—	14 » cumplidos.....	—	—	—
Totales.....	40	38	78	Totales.....	43	22	65	Totales.....	1	—	1

CENSO ESCOLAR DE LA REPÚBLICA

Los que saben leer solamente, de la población escolar,
por edades y sexos

(CONCLUSION)

DISTRITOS CENSALES y EIDADES	Varones	Mujeres	TOTAL	DISTRITOS CENSALES y EIDADES	Varones	Mujeres	TOTAL	DISTRITOS CENSALES y EIDADES	Varones	Mujeres	TOTAL
1	2	3	4	5	6	7	8	9	10	11	12

XVI.—Territorios y Varios—(Conclusion)

Patagonia				Ejército				TODA LA REPÚBLICA			
5 años y meses.....	1	3	4	5 años y meses.....	4	10	14	5 años y meses.....	1553	1589	3142
6 " ".....	7	10	17	6 " ".....	5	4	9	6 " ".....	2819	2748	5567
7 " ".....	21	11	32	7 " ".....	9	6	15	7 " ".....	3694	3533	7227
8 " ".....	22	17	39	8 " ".....	7	3	10	8 " ".....	3748	3448	7196
9 " ".....	8	11	19	9 " ".....	7	1	8	9 " ".....	3295	3092	6387
10 " ".....	12	11	23	10 " ".....	6	2	8	10 " ".....	3502	3020	6522
11 " ".....	7	12	19	11 " ".....	5	1	6	11 " ".....	2476	2386	4862
12 " ".....	7	3	10	12 " ".....	5	2	7	12 " ".....	2412	2250	4662
13 " ".....	6	5	11	13 " ".....	2	—	2	13 " ".....	2324	1925	4249
14 " cumplidos.....	1	3	4	14 " cumplidos.....	4	—	4	14 " cumplidos.....	598	589	1187
Totales.....	92	86	178	Totales.....	54	29	83	Totales.....	26421	24580	51001

LOS ANALFABETOS DE LA POBLACION ESCOLAR

POR EDADES Y SEXOS

CENSO ESCOLAR DE LA REPUBLICA

LOS ANALFABETOS DE LA POBLACION ESCOLAR, POR EDADES Y SEXOS

DISTRITOS CENSALES y EIDADES	Varones	Mujeres	TOTAL	DISTRITOS CENSALES y EIDADES	Varones	Mujeres	TOTAL	DISTRITOS CENSALES y EIDADES	Varones	Mujeres	TOTAL
1	2	3	4	5	6	7	8	9	10	11	12

I. — CAPITAL DE LA REÚBLICA

Parroquia de Catedral al Norte				Parroquia de San Miguel				Parroquia de Catedral al Sud			
5 años y meses	12	24	36	5 años y meses	88	87	175	5 años y meses	62	79	141
6 " "	81	86	167	6 " "	28	28	56	6 " "	44	33	82
7 " "	60	73	133	7 " "	11	13	24	7 " "	29	32	61
8 " "	46	59	105	8 " "	7	4	11	8 " "	27	13	40
9 " "	63	53	116	9 " "	3	5	8	9 " "	10	8	18
10 " "	32	30	62	10 " "	10	6	16	10 " "	7	8	15
11 " "	35	20	55	11 " "	6	4	10	11 " "	8	4	12
12 " "	27	32	59	12 " "	6	9	15	12 " "	10	7	17
13 " "	15	26	41	13 " "	4	3	7	13 " "	5	6	11
14 " cumplidos	30	30	60	14 " cumplidos	7	7	14	14 " cumplidos	7	1	8
Totales	401	433	834	Totales	170	166	336	Totales	209	196	405
Parroquia de San Telmo				Parroquia de la Piedad				Parroquia de San Nicolás			
5 años y meses	6	6	12	5 años y meses	162	171	333	5 años y meses	14	16	30
6 " "	140	106	246	6 " "	145	146	291	6 " "	116	99	215
7 " "	142	110	252	7 " "	90	93	183	7 " "	54	55	109
8 " "	60	52	112	8 " "	78	75	153	8 " "	37	38	75
9 " "	27	42	69	9 " "	47	42	89	9 " "	18	22	40
10 " "	23	9	32	10 " "	39	37	76	10 " "	6	8	14
11 " "	25	23	48	11 " "	24	41	65	11 " "	10	15	25
12 " "	19	21	40	12 " "	37	27	64	12 " "	8	9	17
13 " "	12	17	29	13 " "	27	21	48	13 " "	12	11	23
14 " cumplidos	29	73	102	14 " cumplidos	6	6	12	14 " cumplidos	4	8	12
Totales	483	459	942	Totales	655	659	1314	Totales	279	281	560
Parroquia de la Concepcion				Parroquia de Santa Lucía				Parroquia del Pilar			
5 años y meses	—	—	—	5 años y meses	81	62	143	5 años y meses	119	124	243
6 " "	98	45	143	6 " "	66	74	140	6 " "	102	93	195
7 " "	152	176	328	7 " "	48	37	85	7 " "	61	55	116
8 " "	114	193	307	8 " "	28	27	55	8 " "	47	49	96
9 " "	166	119	285	9 " "	12	18	30	9 " "	28	29	57
10 " "	71	145	216	10 " "	21	19	40	10 " "	25	27	52
11 " "	243	141	384	11 " "	6	3	9	11 " "	22	21	43
12 " "	182	152	334	12 " "	11	10	21	12 " "	25	24	49
13 " "	151	178	329	13 " "	10	6	16	13 " "	19	13	32
14 " cumplidos	105	35	140	14 " cumplidos	1	2	3	14 " cumplidos	—	1	1
Totales	1285	1184	2469	Totales	284	258	542	Totales	448	436	884

CENSO ESCOLAR DE LA REPÚBLICA

Los analfabetos de la población escolar, por edades y sexos

(CONTINUACION)

DISTRITOS CENSALES y EIDADES	Varones	Mujeres	TOTAL	DISTRITOS CENSALES y EIDADES	Varones	Mujeres	TOTAL	DISTRITOS CENSALES y EIDADES	Varones	Mujeres	TOTAL
1	2	3	4	5	6	7	8	9	10	11	12

I.—Capital de la República—(Conclusion)

Parroquia del Socorro			Parroquia de Monserrat			Parroquia de San Cristóbal					
5 años y meses.....	175	162	337	5 años y meses.....	111	108	219	5 años y meses.....	155	115	270
6 » ».....	120	89	209	6 » ».....	97	123	220	6 » ».....	94	90	184
7 » ».....	82	65	147	7 » ».....	66	66	132	7 » ».....	68	70	138
8 » ».....	58	32	90	8 » ».....	39	39	78	8 » ».....	56	33	89
9 » ».....	37	42	79	9 » ».....	20	22	42	9 » ».....	15	25	40
10 » ».....	39	26	65	10 » ».....	20	15	35	10 » ».....	22	25	47
11 » ».....	21	19	40	11 » ».....	17	13	30	11 » ».....	14	23	37
12 » ».....	28	27	55	12 » ».....	35	26	51	12 » ».....	14	14	28
13 » ».....	23	37	60	13 » ».....	15	15	30	13 » ».....	11	10	21
14 » cumplidos.....	—	—	—	14 » cumplidos.....	8	7	15	14 » cumplidos.....	3	2	5
Totales.....	583	499	1082	Totales.....	418	434	852	Totales.....	452	407	859
Parroquia de San Juan Evangelista			Parroquia de Balvanera			Poblacion fluvial					
5 años y meses.....	202	193	395	5 años y meses.....	388	405	793	5 años y meses.....	37	36	73
6 » ».....	209	176	385	6 » ».....	248	287	535	6 » ».....	29	11	40
7 » ».....	157	159	316	7 » ».....	82	77	159	7 » ».....	22	12	34
8 » ».....	92	93	185	8 » ».....	71	57	128	8 » ».....	25	12	37
9 » ».....	71	80	151	9 » ».....	50	46	96	9 » ».....	17	10	27
10 » ».....	51	62	113	10 » ».....	46	59	105	10 » ».....	27	14	41
11 » ».....	54	34	88	11 » ».....	45	55	100	11 » ».....	18	14	32
12 » ».....	38	32	70	12 » ».....	49	29	78	12 » ».....	28	5	33
13 » ».....	29	23	52	13 » ».....	19	20	39	13 » ».....	34	6	40
14 » cumplidos.....	17	24	41	14 » cumplidos.....	13	18	31	14 » cumplidos.....	17	3	20
Totales.....	920	876	1796	Totales.....	1011	1053	2064	Totales.....	254	123	377
RESÚMEN I											
5 años y meses.....	1612	1583	3200		—	—	—		—	—	—
6 » ».....	1617	1491	3108		—	—	—		—	—	—
7 » ».....	1124	1093	2217		—	—	—		—	—	—
8 » ».....	785	776	1561		—	—	—		—	—	—
9 » ».....	584	563	1147		—	—	—		—	—	—
10 » ».....	439	490	929		—	—	—		—	—	—
11 » ».....	548	430	978		—	—	—		—	—	—
12 » ».....	507	424	931		—	—	—		—	—	—
13 » ».....	389	392	781		—	—	—		—	—	—
14 » cumplidos.....	247	217	464		—	—	—		—	—	—
Totales I.....	7852	7464	15316		—	—	—		—	—	—

CENSO ESCOLAR DE LA REPÚBLICA

Los analfabetos de la población escolar, por edades y sexos

(CONTINUACION)

DISTRITOS CENSALES y EIDADES	Varones	Mujeres	TOTAL	DISTRITOS CENSALES y EIDADES	Varones	Mujeres	TOTAL	DISTRITOS CENSALES y EIDADES	Varones	Mujeres	TOTAL
1	2	3	4	5	6	7	8	9	10	11	12

II.—PROVINCIA DE BUENOS AIRES

Ciudad de La Plata				Partido de Ajó				Partido de Alvear			
5 años y meses.....	95	110	205	5 años y meses.....	52	66	118	5 años y meses.....	69	62	131
» »	52	52	104	6 » »	65	53	118	6 » »	52	32	90
7 » »	43	45	88	7 » »	51	51	102	7 » »	30	33	63
8 » »	60	49	109	8 » »	42	34	76	8 » »	29	25	54
9 » »	57	39	96	9 » »	40	39	79	9 » »	27	30	57
10 » »	50	45	95	10 » »	31	29	60	10 » »	37	21	58
11 » »	33	20	53	11 » »	28	26	54	11 » »	28	20	48
12 » »	12	10	22	12 » »	24	20	44	12 » »	20	23	43
13 » »	14	7	21	13 » »	15	18	33	13 » »	32	25	57
14 » cumplidos.....	4	—	4	14 » cumplidos.....	5	3	8	14 » cumplidos.....	8	3	11
Totales.....	420	377	797	Totales.....	353	339	692	Totales.....	332	280	612
Partido de Arrecifes				Partido de Ayacucho y Arenales				Partido del Azul			
5 años y meses.....	49	55	104	5 años y meses.....	166	155	321	5 años y meses.....	157	158	315
6 » »	44	39	83	6 » »	115	106	221	6 » »	139	129	268
7 » »	48	46	94	7 » »	97	87	184	7 » »	113	124	237
8 » »	39	27	66	8 » »	95	68	163	8 » »	74	93	167
9 » »	35	19	54	9 » »	63	59	122	9 » »	78	88	166
10 » »	27	25	52	10 » »	43	38	81	10 » »	89	69	158
11 » »	25	12	37	11 » »	40	52	92	11 » »	48	51	99
12 » »	20	8	28	12 » »	27	29	56	12 » »	57	50	107
13 » »	19	8	27	13 » »	42	36	78	13 » »	44	45	89
14 » cumplidos.....	2	2	4	14 » cumplidos.....	1	—	1	14 » cumplidos.....	15	10	25
Totales.....	308	241	549	Totales.....	689	630	1319	Totales.....	814	817	1631
Partido de Bahía Blanca				Partido de Balcarce				Partido de Barracas al Sud			
5 años y meses.....	56	59	115	5 años y meses.....	68	56	124	5 años y meses.....	85	91	176
6 » »	47	42	89	6 » »	70	47	117	6 » »	74	94	168
7 » »	41	26	77	7 » »	50	50	100	7 » »	66	60	126
8 » »	35	34	69	8 » »	48	32	80	8 » »	53	38	91
9 » »	20	29	49	9 » »	38	38	76	9 » »	24	34	58
10 » »	16	22	38	10 » »	31	25	56	10 » »	24	24	48
11 » »	30	18	48	11 » »	27	28	55	11 » »	21	12	33
12 » »	16	16	32	12 » »	18	24	42	12 » »	34	16	50
13 » »	17	9	26	13 » »	24	18	42	13 » »	23	17	40
14 » cumplidos.....	1	1	2	14 » cumplidos.....	7	6	13	14 » cumplidos.....	19	10	29
Totales.....	279	266	545	Totales.....	381	324	705	Totales.....	423	396	819

CENSO ESCOLAR DE LA REPÚBLICA

Los analfabetos de la población escolar, por edades y sexos

(CONTINUACION)

DISTRITOS CENSALES y EIDADES	Varones	Mujeres	TOTAL	DISTRITOS CENSALES y EIDADES	Varones	Mujeres	TOTAL	DISTRITOS CENSALES y EIDADES	Varones	Mujeres	TOTAL
1	2	3	4	5	6	7	8	9	10	11	12

II. — Provincia de Buenos Aires — (Continuacion)

Partido de Baradero			Partido de Belgrano			Partido de Bolívar					
5 años y meses.....	60	71	131	5 años y meses.....	98	88	186	5 años y meses.....	33	33	66
6 " ".....	90	66	156	6 " ".....	63	55	119	6 " ".....	21	13	34
7 " ".....	62	37	99	7 " ".....	47	43	90	7 " ".....	13	23	30
8 " ".....	31	35	66	8 " ".....	30	32	62	8 " ".....	24	18	42
9 " ".....	30	28	58	9 " ".....	25	30	55	9 " ".....	20	13	33
10 " ".....	27	20	47	10 " ".....	19	16	35	10 " ".....	14	15	29
11 " ".....	20	15	35	11 " ".....	10	9	19	11 " ".....	11	8	19
12 " ".....	22	11	33	12 " ".....	12	10	22	12 " ".....	5	8	13
13 " ".....	15	6	21	13 " ".....	19	10	29	13 " ".....	9	9	18
14 " cumplidos.....	—	2	2	14 " cumplidos.....	2	5	7	14 " cumplidos.....	9	4	13
Totales.....	357	291	648	Totales.....	325	299	624	Totales.....	159	144	303
Partido de Brown			Partido de Brandzen			Partido de Bragado					
5 años y meses.....	33	30	63	5 años y meses.....	81	46	127	5 años y meses.....	170	143	313
6 " ".....	21	18	39	6 " ".....	36	35	71	6 " ".....	142	137	281
7 " ".....	19	12	31	7 " ".....	36	30	66	7 " ".....	108	101	209
8 " ".....	17	17	34	8 " ".....	44	31	75	8 " ".....	84	85	169
9 " ".....	8	9	17	9 " ".....	39	25	64	9 " ".....	86	74	160
10 " ".....	7	9	16	10 " ".....	31	14	45	10 " ".....	71	79	150
11 " ".....	1	7	8	11 " ".....	21	21	42	11 " ".....	65	73	138
12 " ".....	3	6	9	12 " ".....	14	13	27	12 " ".....	50	57	107
13 " ".....	4	3	7	13 " ".....	24	19	43	13 " ".....	68	66	134
14 " cumplidos.....	—	—	—	14 " cumplidos.....	2	2	4	14 " cumplidos.....	19	15	34
Totales.....	113	111	224	Totales.....	328	236	564	Totales.....	863	832	1695
Partido de Cañuelas			Partido de Carmen de Areco			Partido de Castelli					
5 años y meses.....	75	75	150	5 años y meses.....	69	65	134	5 años y meses.....	31	25	56
6 " ".....	73	58	131	6 " ".....	66	55	121	6 " ".....	17	11	28
7 " ".....	66	50	116	7 " ".....	47	43	90	7 " ".....	17	31	48
8 " ".....	44	52	96	8 " ".....	23	27	50	8 " ".....	28	10	38
9 " ".....	55	39	94	9 " ".....	36	24	60	9 " ".....	22	7	29
10 " ".....	42	28	70	10 " ".....	23	27	50	10 " ".....	16	13	29
11 " ".....	31	26	57	11 " ".....	17	22	39	11 " ".....	12	10	22
12 " ".....	25	17	42	12 " ".....	19	15	34	12 " ".....	10	2	12
13 " ".....	35	18	53	13 " ".....	20	11	31	13 " ".....	12	6	18
14 " cumplidos.....	5	4	9	14 " cumplidos.....	2	1	3	14 " cumplidos.....	8	5	13
Totales.....	451	367	818	Totales.....	321	290	612	Totales.....	173	120	293

CENSO ESCOLAR DE LA REPÚBLICA

Los analfabetos de la población escolar, por edades y sexos

(CONTINUACION)

DISTRITOS CENSALES y EIDADES	Varones	Mujeres	TOTAL	DISTRITOS CENSALES y EIDADES	Varones	Mujeres	TOTAL	DISTRITOS CENSALES y EIDADES	Varones	Mujeres	TOTAL
1	2	3	4	5	6	7	8	9	10	11	12

II. — Provincia de Buenos Aires — (Continuación)

Partido de Chacabuco			Partido de Chascomús			Partido de Chivilcoy					
5 años y meses	162	154	316	5 años y meses	122	107	229	5 años y meses	283	288	571
6 » »	139	133	272	6 » »	100	91	191	6 » »	158	218	376
7 » »	135	136	271	7 » »	50	50	100	7 » »	148	151	299
8 » »	103	111	214	8 » »	76	73	149	8 » »	107	128	235
9 » »	109	96	205	9 » »	66	57	123	9 » »	139	112	251
10 » »	104	99	203	10 » »	44	49	93	10 » »	83	66	149
11 » »	55	65	120	11 » »	38	43	81	11 » »	68	76	144
12 » »	83	60	143	12 » »	40	20	60	12 » »	66	54	120
13 » »	75	54	129	13 » »	35	22	57	13 » »	67	41	108
14 » cumplidos	43	29	72	14 » cumplidos	5	7	12	14 » cumplidos	1	1	2
Totales	1008	937	1945	Totales	616	519	1135	Totales	1120	1135	2255
Partido de Dolores			Partido de Ensenada			Partido de Exaltación de la Cruz					
5 años y meses	109	117	226	5 años y meses	89	105	195	5 años y meses	72	53	125
6 » »	89	86	175	6 » »	112	80	192	6 » »	71	69	140
7 » »	57	70	127	7 » »	84	77	161	7 » »	59	53	112
8 » »	62	57	119	8 » »	73	69	142	8 » »	35	40	75
9 » »	33	34	67	9 » »	49	45	94	9 » »	34	38	72
10 » »	35	37	72	10 » »	44	39	83	10 » »	30	23	53
11 » »	21	21	42	11 » »	45	26	71	11 » »	28	23	51
12 » »	28	28	56	12 » »	42	22	64	12 » »	23	15	38
13 » »	23	13	36	13 » »	48	21	69	13 » »	15	15	30
14 » cumplidos	6	14	20	14 » cumplidos	32	15	47	14 » cumplidos	1	1	2
Totales	463	477	940	Totales	618	500	1118	Totales	358	330	698
Partido de Juárez			Partido de Junín			Partido de Lavalle					
5 años y meses	50	50	100	5 años y meses	56	48	104	5 años y meses	22	20	42
6 » »	49	51	100	6 » »	65	46	111	6 » »	19	17	36
7 » »	50	39	89	7 » »	56	42	98	7 » »	18	17	35
8 » »	41	28	69	8 » »	40	35	75	8 » »	15	15	30
9 » »	34	33	67	9 » »	35	27	62	9 » »	15	6	21
10 » »	38	22	60	10 » »	29	29	58	10 » »	6	17	23
11 » »	27	18	45	11 » »	25	18	43	11 » »	7	6	13
12 » »	16	20	36	12 » »	23	12	35	12 » »	11	9	20
13 » »	22	20	42	13 » »	27	16	43	13 » »	4	6	10
14 » cumplidos	7	3	10	14 » cumplidos	7	3	10	14 » cumplidos	5	4	9
Totales	334	284	618	Totales	363	276	639	Totales	122	117	239

CENSO ESCOLAR DE LA REPÚBLICA

Los analfabetos de la población escolar, por edades y sexos

(CONTINUACION)

DISTRITOS CENSALES y EIDADES	Varones	Mujeres	TOTAL	DISTRITOS CENSALES y EIDADES	Varones	Mujeres	TOTAL	DISTRITOS CENSALES y EIDADES	Varones	Mujeres	TOTAL
1	2	3	4	5	6	7	8	9	10	11	12

II. — Provincia de Buenos Aires — (Continuación)

Partido de Las Conchas (*)			Partido de Las Flores			Partido de Las Heras					
5 años y meses.....	—	—	—	5 años y meses.....	137	145	282	5 años y meses.....	47	44	91
6 » »	—	—	—	6 » »	147	135	282	6 » »	58	42	100
7 » »	—	—	—	7 » »	136	145	281	7 » »	42	49	91
8 » »	—	—	—	8 » »	108	110	218	8 » »	32	36	68
9 » »	—	—	—	9 » »	109	109	218	9 » »	16	16	32
10 » »	—	—	—	10 » »	99	67	166	10 » »	24	17	41
11 » »	—	—	—	11 » »	77	53	130	11 » »	17	9	26
12 » »	—	—	—	12 » »	53	43	96	12 » »	16	6	22
13 » »	—	—	—	13 » »	72	46	118	13 » »	26	16	42
14 » cumplidos.....	—	—	—	14 » cumplidos.....	19	13	32	14 » cumplidos.....	4	1	5
Totales.....	—	—	—	Totales.....	957	856	1823	Totales.....	282	236	518
Partido de Lincoln			Partido de Lobería			Partido de Lobos					
5 años y meses.....	111	61	172	5 años y meses.....	63	73	136	5 años y meses.....	120	110	230
6 » »	69	56	125	6 » »	57	53	110	6 » »	113	110	223
7 » »	44	41	85	7 » »	95	74	169	7 » »	90	85	175
8 » »	44	42	86	8 » »	52	50	102	8 » »	75	82	157
9 » »	59	39	98	9 » »	71	58	129	9 » »	83	70	153
10 » »	42	31	76	10 » »	53	29	92	10 » »	72	63	135
11 » »	55	25	80	11 » »	51	31	85	11 » »	46	44	90
12 » »	26	22	48	12 » »	44	33	77	12 » »	47	35	82
13 » »	37	21	58	13 » »	33	20	53	13 » »	32	24	56
14 » cumplidos.....	11	6	17	14 » cumplidos.....	7	11	18	14 » cumplidos.....	1	1	2
Totales.....	498	347	845	Totales.....	526	445	971	Totales.....	679	624	1303
Partido de Lomas de Zamora			Partido de Lujan			Partido de Maipú ó Monsalvo					
5 años y meses.....	54	55	109	5 años y meses.....	136	134	270	5 años y meses.....	73	54	127
6 » »	47	44	91	6 » »	86	70	156	6 » »	64	45	109
7 » »	47	37	84	7 » »	74	68	142	7 » »	56	42	98
8 » »	23	26	49	8 » »	54	36	90	8 » »	40	40	80
9 » »	26	19	45	9 » »	58	39	97	9 » »	26	16	42
10 » »	19	13	32	10 » »	37	27	64	10 » »	24	22	46
11 » »	5	10	15	11 » »	40	26	66	11 » »	20	18	38
12 » »	12	5	17	12 » »	31	6	37	12 » »	12	9	21
13 » »	5	7	12	13 » »	24	14	38	13 » »	18	12	30
14 » cumplidos.....	—	—	—	14 » cumplidos.....	6	2	8	14 » cumplidos.....	7	9	16
Totales.....	238	216	454	Totales.....	545	422	968	Totales.....	340	267	607

(*) De este Partido no se ha recibido dato censal alguno.

CENSO ESCOLAR DE LA REPÚBLICA

Los analfabetos de la población escolar, por edades y sexos

(CONTINUACION)

DISTRITOS CENSALES y EDADES	Varones	Mujeres	TOTAL	DISTRITOS CENSALES y EDADES	Varones	Mujeres	TOTAL	DISTRITOS CENSALES y EDADES	Varones	Mujeres	TOTAL
1	2	3	4	5	6	7	8	9	10	11	12

II.— Provincia de Buenos Aires— (Continuación)

Partido de Magdalena			Partido de Márcos Paz			Partido de Matanzas					
5 años y meses	131	126	257	5 años y meses	42	33	75	5 años y meses	44	52	96
6 » »	100	102	202	6 » »	32	35	67	6 » »	28	33	61
7 » »	94	81	175	7 » »	37	37	74	7 » »	28	21	49
8 » »	61	66	127	8 » »	27	24	51	8 » »	21	15	36
9 » »	52	69	121	9 » »	24	20	44	9 » »	9	13	22
10 » »	61	54	115	10 » »	23	9	32	10 » »	15	7	22
11 » »	33	38	71	11 » »	11	7	18	11 » »	13	5	18
12 » »	33	36	69	12 » »	10	11	21	12 » »	8	8	16
13 » »	33	32	65	13 » »	11	7	18	13 » »	14	6	20
14 » cumplidos	2	1	3	14 » cumplidos	2	—	2	14 » cumplidos	—	—	—
Totales	600	605	1205	Totales	219	183	402	Totales	180	160	340
Partido de Mar Chiquita			Partido de Mercedes			Partido de Merlo					
5 años y meses	66	48	114	5 años y meses	140	127	267	5 años y meses	30	34	64
6 » »	40	40	80	6 » »	195	174	369	6 » »	30	33	63
7 » »	32	42	74	7 » »	129	107	236	7 » »	29	24	53
8 » »	36	33	69	8 » »	136	82	218	8 » »	18	17	35
9 » »	39	33	72	9 » »	48	62	110	9 » »	17	18	35
10 » »	31	27	58	10 » »	65	48	113	10 » »	11	10	21
11 » »	25	16	41	11 » »	49	36	85	11 » »	7	8	15
12 » »	22	14	36	12 » »	41	36	77	12 » »	6	8	14
13 » »	17	13	30	13 » »	29	22	51	13 » »	16	4	20
14 » cumplidos	5	6	11	14 » cumplidos	5	1	6	14 » cumplidos	—	—	—
Totales	313	272	585	Totales	837	695	1532	Totales	164	156	320
Partido de Monte			Partido de Moreno			Partido de Moron					
5 años y meses	88	72	160	5 años y meses	54	38	92	5 años y meses	90	102	192
6 » »	75	70	145	6 » »	29	49	69	6 » »	83	72	155
7 » »	71	59	130	7 » »	23	18	41	7 » »	60	46	106
8 » »	64	39	103	8 » »	18	25	43	8 » »	52	35	87
9 » »	45	53	98	9 » »	23	17	40	9 » »	40	26	66
10 » »	36	39	75	10 » »	16	9	25	10 » »	28	23	51
11 » »	24	28	52	11 » »	12	10	22	11 » »	28	25	53
12 » »	32	22	54	12 » »	9	12	21	12 » »	33	26	59
13 » »	26	17	43	13 » »	8	5	13	13 » »	26	27	53
14 » cumplidos	4	6	10	14 » cumplidos	1	1	2	14 » cumplidos	5	—	5
Totales	465	405	870	Totales	193	175	368	Totales	445	382	827

CENSO ESCOLAR DE LA REPÚBLICA

Los analfabetos de la población escolar, por edades y sexos

(CONTINUACION)

DISTRITOS CENSALES y EIDADES	Varones	Mujeres	TOTAL	DISTRITOS CENSALES y EIDADES	Varones	Mujeres	TOTAL	DISTRITOS CENSALES y EIDADES	Varones	Mujeres	TOTAL
1	2	3	4	5	6	7	8	9	10	11	12

II. — Provincia de Buenos Aires — (Continuación)

Partido de Navarro				Partido de Necochea (*)				Partido Nueve de Julio (*)			
5 años y meses.....	98	88	186	5 años y meses.....	—	—	—	5 años y meses.....	—	—	—
6 » »	83	104	187	6 » »	—	—	—	6 » »	—	—	—
7 » »	75	96	171	7 » »	—	—	—	7 » »	—	—	—
8 » »	61	55	116	8 » »	—	—	—	8 » »	—	—	—
9 » »	57	53	110	9 » »	—	—	—	9 » »	—	—	—
10 » »	48	40	88	10 » »	—	—	—	10 » »	—	—	—
11 » »	34	33	67	11 » »	—	—	—	11 » »	—	—	—
12 » »	37	17	54	12 » »	—	—	—	12 » »	—	—	—
13 » »	28	17	45	13 » »	—	—	—	13 » »	—	—	—
14 » cumplidos.....	—	—	—	14 » cumplidos.....	—	—	—	14 » cumplidos.....	—	—	—
Totales.....	521	503	1024	Totales.....	—	—	—	Totales.....	—	—	—
Partido de Olavarría				Partido de Patagones (*)				Partido de Pergamino			
5 años y meses.....	82	70	152	5 años y meses.....	—	—	—	5 años y meses.....	266	214	480
6 » »	59	64	123	6 » »	—	—	—	6 » »	168	196	364
7 » »	56	52	108	7 » »	—	—	—	7 » »	176	145	321
8 » »	53	52	105	8 » »	—	—	—	8 » »	134	113	247
9 » »	45	24	69	9 » »	—	—	—	9 » »	109	88	197
10 » »	38	37	75	10 » »	—	—	—	10 » »	100	75	175
11 » »	28	23	51	11 » »	—	—	—	11 » »	86	52	138
12 » »	30	23	53	12 » »	—	—	—	12 » »	84	47	131
13 » »	19	20	39	13 » »	—	—	—	13 » »	124	69	193
14 » cumplidos.....	8	6	14	14 » cumplidos.....	—	—	—	14 » cumplidos.....	20	7	27
Totales.....	418	371	789	Totales.....	—	—	—	Totales.....	1267	1006	2273
Partido de Pila				Partido de Pilar				Partido de Pringles			
5 años y meses.....	29	26	55	5 años y meses.....	90	67	157	5 años y meses.....	27	25	52
6 » »	43	44	87	6 » »	73	76	149	6 » »	38	42	80
7 » »	28	28	56	7 » »	83	67	150	7 » »	42	34	76
8 » »	28	19	47	8 » »	70	51	121	8 » »	35	25	60
9 » »	29	26	55	9 » »	46	31	77	9 » »	30	23	53
10 » »	21	17	38	10 » »	59	41	100	10 » »	31	19	50
11 » »	13	13	26	11 » »	47	26	73	11 » »	30	20	50
12 » »	11	16	27	12 » »	39	37	76	12 » »	24	14	38
13 » »	14	10	24	13 » »	47	22	69	13 » »	32	19	51
14 » cumplidos.....	4	—	4	14 » cumplidos.....	1	2	3	14 » cumplidos.....	3	2	5
Totales.....	220	199	419	Totales.....	555	420	975	Totales.....	292	223	515

(*) Los Partidos señalados con asteriscos no han remitido dato censal alguno.

CENSO ESCOLAR DE LA REPÚBLICA

Los analfabetos de la población escolar, por edades y sexos
(CONTINUACION)

DISTRITOS CENSALES y EDADES	Varones	Mujeres	TOTAL	DISTRITOS CENSALES y EDADES	Varones	Mujeres	TOTAL	DISTRITOS CENSALES y EDADES	Varones	Mujeres	TOTAL
1	2	3	4	5	6	7	8	9	10	11	12
II.—Provincia de Buenos Aires — (Continuación)											
Partido de Pueyrredon (*)				Partido de Quilmes				Partido de Ramallo			
5 años y meses.....	—	—	—	5 años y meses.....	112	121	233	5 años y meses.....	79	88	167
6 » »	—	—	—	6 » »	108	90	198	6 » »	75	58	133
7 » »	—	—	—	7 » »	75	62	137	7 » »	66	57	123
8 » »	—	—	—	8 » »	46	54	100	8 » »	35	36	71
9 » »	—	—	—	9 » »	33	39	72	9 » »	39	32	71
10 » »	—	—	—	10 » »	41	29	70	10 » »	27	15	42
11 » »	—	—	—	11 » »	28	21	49	11 » »	26	8	34
12 » »	—	—	—	12 » »	24	23	47	12 » »	9	7	16
13 » »	—	—	—	13 » »	8	16	24	13 » »	14	6	20
14 » cumplidos.....	—	—	—	14 » cumplidos.....	—	—	—	14 » cumplidos.....	1	—	1
Totales.....	—	—	—	Totales.....	475	455	930	Totales.....	371	307	678
Partido de Ranchos				Partido de Rauch (*)				Partido de Rodriguez			
5 años y meses.....	73	54	127	5 años y meses.....	—	—	—	5 años y meses.....	38	33	71
6 » »	66	70	136	6 » »	—	—	—	6 » »	27	23	50
7 » »	77	62	139	7 » »	—	—	—	7 » »	22	30	52
8 » »	59	46	105	8 » »	—	—	—	8 » »	16	11	27
9 » »	52	40	92	9 » »	—	—	—	9 » »	10	12	22
10 » »	50	32	82	10 » »	—	—	—	10 » »	12	8	20
11 » »	37	22	59	11 » »	—	—	—	11 » »	7	8	15
12 » »	25	17	42	12 » »	—	—	—	12 » »	2	5	7
13 » »	29	22	51	13 » »	—	—	—	13 » »	5	8	13
14 » cumplidos.....	3	3	6	14 » cumplidos.....	—	—	—	14 » cumplidos.....	1	1	2
Totales.....	471	368	839	Totales.....	—	—	—	Totales.....	140	139	279
Partido de Rojas (*)				Partido de San Andrés de Giles				Partido de San Antonio de Areco			
5 años y meses.....	—	—	—	5 años y meses.....	73	67	140	5 años y meses.....	45	44	89
6 » »	—	—	—	6 » »	75	66	141	6 » »	58	45	103
7 » »	—	—	—	7 » »	83	53	136	7 » »	50	32	82
8 » »	—	—	—	8 » »	66	54	120	8 » »	36	27	63
9 » »	—	—	—	9 » »	40	34	74	9 » »	24	15	39
10 » »	—	—	—	10 » »	30	33	63	10 » »	24	13	37
11 » »	—	—	—	11 » »	35	24	59	11 » »	10	17	27
12 » »	—	—	—	12 » »	26	22	48	12 » »	10	13	23
13 » »	—	—	—	13 » »	35	19	54	13 » »	22	12	34
14 » cumplidos.....	—	—	—	14 » cumplidos.....	—	—	—	14 » cumplidos.....	5	1	6
Totales.....	—	—	—	Totales.....	463	372	835	Totales.....	284	219	503

(*) Los Partidos señalados con asteriscos no han remitido dato censal alguno.

CENSO ESCOLAR DE LA REPÚBLICA

Los analfabetos de la población escolar, por edades y sexos

(CONTINUACION)

DISTRITOS CENSALES y EDADES	Varones	Mujeres	TOTAL	DISTRITOS CENSALES y EDADES	Varones	Mujeres	TOTAL	DISTRITOS CENSALES y EDADES	Varones	Mujeres	TOTAL
1	2	3	4	5	6	7	8	9	10	11	12
II. — Provincia de Buenos Aires — (Continuación)											
Partido de San Fernando				Partido de San Isidro				Partido de San José de Flores			
5 años y meses.....	79	71	150	5 años y meses.....	65	59	124	5 años y meses.....	119	116	235
6 » »	49	52	101	6 » »	60	60	120	6 » »	117	106	223
7 » »	56	37	93	7 » »	50	49	99	7 » »	80	79	159
8 » »	27	24	51	8 » »	36	38	74	8 » »	59	53	112
9 » »	19	18	37	9 » »	33	31	64	9 » »	32	37	69
10 » »	15	14	29	10 » »	31	18	49	10 » »	29	30	59
11 » »	10	8	18	11 » »	19	15	34	11 » »	33	20	53
12 » »	9	8	17	12 » »	18	12	30	12 » »	20	19	39
13 » »	9	2	11	13 » »	27	16	43	13 » »	27	20	47
14 » cumplidos.....	2	3	5	14 » cumplidos.....	9	8	17	14 » cumplidos.....	1	1	2
Totales.....	275	237	512	Totales.....	348	306	654	Totales.....	517	481	998
Partido de Saladillo				Partido de Salto				Partido de San Martín			
5 años y meses.....	116	106	222	5 años y meses.....	76	62	138	5 años y meses.....	27	50	77
6 » »	118	110	228	6 » »	63	50	113	6 » »	28	39	67
7 » »	111	101	212	7 » »	44	47	91	7 » »	39	27	66
8 » »	80	83	163	8 » »	54	43	97	8 » »	29	31	60
9 » »	88	63	151	9 » »	30	29	59	9 » »	4	15	19
10 » »	85	75	160	10 » »	30	18	48	10 » »	9	15	24
11 » »	66	56	122	11 » »	21	22	43	11 » »	8	4	12
12 » »	59	37	96	12 » »	19	9	28	12 » »	8	5	13
13 » »	60	51	111	13 » »	21	6	27	13 » »	6	8	14
14 » cumplidos.....	21	25	46	14 » cumplidos.....	1	—	1	14 » cumplidos.....	1	—	1
Totales.....	804	707	1511	Totales.....	359	286	645	Totales.....	159	194	353
Partido de San Nicolás				Partido de San Pedro				Partido de San Vicente			
5 años y meses.....	108	122	230	5 años y meses.....	84	75	159	5 años y meses.....	82	81	163
6 » »	106	104	210	6 » »	57	72	129	6 » »	73	68	141
7 » »	119	118	237	7 » »	40	44	84	7 » »	60	53	113
8 » »	93	80	173	8 » »	40	33	73	8 » »	59	47	106
9 » »	58	63	121	9 » »	34	25	59	9 » »	61	43	104
10 » »	80	50	130	10 » »	20	21	41	10 » »	38	28	66
11 » »	45	34	79	11 » »	21	15	36	11 » »	44	28	72
12 » »	44	43	87	12 » »	15	13	28	12 » »	26	14	40
13 » »	30	27	57	13 » »	22	8	30	13 » »	23	23	46
14 » cumplidos.....	12	12	24	14 » cumplidos.....	5	2	7	14 » cumplidos.....	5	4	9
Totales.....	695	653	1348	Totales.....	338	308	646	Totales.....	471	389	860

CENSO ESCOLAR DE LA REPÚBLICA

Los analfabetos de la población escolar, por edades y sexos

(CONTINUACION)

DISTRITOS CENSALES y EDADES	Varones	Mujeres	TOTAL	DISTRITOS CENSALES y EDADES	Varones	Mujeres	TOTAL	DISTRITOS CENSALES y EDADES	Varones	Mujeres	TOTAL
1	2	3	4	5	6	7	8	9	10	11	12

II. — Provincia de Buenos Aires — (Continuacion)

Partido de Suipacha			Partido del Tandil			Partido de Tapalqué					
5 años y meses	41	36	77	5 años y meses	132	101	233	años y meses	83	72	155
6 » »	30	31	61	6 » »	120	126	246	6 » »	52	52	104
7 » »	17	27	44	7 » »	83	82	165	7 » »	62	45	107
8 » »	19	17	36	8 » »	93	72	165	8 » »	41	30	71
9 » »	18	9	27	9 » »	53	51	109	9 » »	30	25	55
10 » »	22	8	30	10 » »	51	54	105	10 » »	44	29	73
11 » »	10	8	18	11 » »	34	34	68	11 » »	35	18	53
12 » »	11	3	14	12 » »	40	18	58	12 » »	30	21	51
13 » »	13	8	21	13 » »	36	24	60	13 » »	29	19	48
14 » cumplidos	—	1	1	14 » cumplidos	5	3	8	14 » cumplidos	8	2	10
Totales	181	148	329	Totales	652	565	1217	Totales	414	313	727
Partido de Tordillo			Partido de Tres Arroyos (*)			Partido de Tuyú					
5 años y meses	26	32	58	5 años y meses	—	—	—	5 años y meses	43	33	76
6 » »	22	21	43	6 » »	—	—	—	6 » »	27	30	57
7 » »	17	19	36	7 » »	—	—	—	7 » »	32	28	60
8 » »	17	18	35	8 » »	—	—	—	8 » »	38	24	62
9 » »	21	16	38	9 » »	—	—	—	9 » »	34	27	61
10 » »	19	13	32	10 » »	—	—	—	10 » »	31	23	54
11 » »	10	10	20	11 » »	—	—	—	11 » »	24	18	42
12 » »	4	10	14	12 » »	—	—	—	12 » »	25	15	40
13 » »	14	13	27	13 » »	—	—	—	13 » »	13	15	28
14 » cumplidos	2	2	4	14 » cumplidos	—	—	—	14 » cumplidos	4	7	11
Totales	153	154	307	Totales	—	—	—	Totales	271	220	491
Partido de Vecino (*)			Partido de Veinte y cinco de Mayo			Partido de Zárate					
5 años y meses	—	—	—	5 años y meses	94	115	209	5 años y meses	87	85	172
6 » »	—	—	—	6 » »	193	186	379	6 » »	69	51	120
7 » »	—	—	—	7 » »	186	158	344	7 » »	75	46	121
8 » »	—	—	—	8 » »	163	157	320	8 » »	38	40	78
9 » »	—	—	—	9 » »	127	109	236	9 » »	30	25	55
10 » »	—	—	—	10 » »	134	113	247	10 » »	36	26	62
11 » »	—	—	—	11 » »	104	84	188	11 » »	28	16	44
12 » »	—	—	—	12 » »	92	72	164	12 » »	18	13	31
13 » »	—	—	—	13 » »	101	86	187	13 » »	20	10	30
14 » cumplidos	—	—	—	14 » cumplidos	22	21	43	14 » cumplidos	11	7	18
Totales	—	—	—	Totales	1216	1101	2317	Totales	412	319	731

(*) Los Partidos señalados con asteriscos no han remitido dato censal alguno.

CENSO ESCOLAR DE LA REPÚBLICA

Los analfabetos de la población escolar, por edades y sexos

(CONTINUACION)

DISTRITOS CENSALES y E D A D E S	Varones	Mujeres	TOTAL	DISTRITOS CENSALES y E D A D E S	Varones	Mujeres	TOTAL	DISTRITOS CENSALES y E D A D E S	Varones	Mujeres	TOTAL
1	2	3	4	5	6	7	8	9	10	11	12

II. — Provincia de Buenos Aires — (Conclusion)

Poblacion fronteriza				Poblacion fluvial				RESÚMEN II			
5 años y meses.....	35	44	79	5 años y meses.....	8	3	11	5 años y meses.....	6155	5799	11954
6 » »	27	38	65	6 » »	1	1	2	6 » »	5327	5071	10398
7 » »	32	34	66	7 » »	3	3	6	7 » »	4677	4228	8905
8 » »	31	24	55	8 » »	1	1	2	8 » »	3770	3379	7149
9 » »	30	26	56	9 » »	2	—	2	9 » »	3186	2778	5964
10 » »	17	22	39	10 » »	1	—	1	10 » »	2840	2324	5164
11 » »	25	15	40	11 » »	1	2	3	11 » »	2214	1792	4006
12 » »	14	12	26	12 » »	—	1	1	12 » »	1928	1473	3401
13 » »	20	14	34	13 » »	1	—	1	13 » »	2028	1422	3450
14 » cumplidos.....	5	2	7	14 » cumplidos.....	2	—	2	14 » cumplidos.....	457	330	787
Totales.....	236	231	467	Totales.....	20	11	31	Totales II.....	32582	28596	61178

III. — PROVINCIA DE ENTRE-RIOS

Capital				Departamento Diamante				Departamento La Paz			
5 años y meses.....	186	172	358	5 años y meses.....	83	77	160	5 años y meses.....	181	141	322
6 » »	234	197	431	6 » »	111	95	206	6 » »	225	176	401
7 » »	219	197	416	7 » »	85	104	189	7 » »	249	193	442
8 » »	178	142	320	8 » »	75	61	136	8 » »	189	164	353
9 » »	153	96	249	9 » »	50	48	98	9 » »	132	126	258
10 » »	151	106	257	10 » »	48	30	78	10 » »	160	123	283
11 » »	89	100	189	11 » »	29	56	85	11 » »	117	83	200
12 » »	87	85	172	12 » »	47	26	73	12 » »	87	83	170
13 » »	139	80	219	13 » »	59	45	104	13 » »	117	88	205
14 » cumplidos.....	22	18	40	14 » cumplidos.....	21	18	39	14 » cumplidos.....	19	15	34
Totales.....	1458	1193	2651	Totales.....	608	560	1168	Totales.....	1476	1192	2668
Departamento Victoria				Departamento Gualeguaychú				Departamento Gualeguay			
5 años y meses.....	124	167	291	5 años y meses.....	214	203	417	5 años y meses.....	216	194	410
6 » »	146	139	285	6 » »	308	283	591	6 » »	314	273	587
7 » »	149	158	307	7 » »	219	171	390	7 » »	236	252	488
8 » »	109	108	217	8 » »	181	133	314	8 » »	188	190	378
9 » »	90	86	176	9 » »	136	120	256	9 » »	130	131	261
10 » »	104	81	185	10 » »	173	110	283	10 » »	126	124	250
11 » »	82	73	155	11 » »	103	90	193	11 » »	77	100	177
12 » »	92	63	155	12 » »	118	79	197	12 » »	92	100	192
13 » »	92	105	197	13 » »	173	151	324	13 » »	93	96	189
14 » cumplidos.....	19	13	32	14 » cumplidos.....	47	28	75	14 » cumplidos.....	16	27	43
Totales.....	1007	1013	2020	Totales.....	1672	1368	3040	Totales.....	1488	1487	2975

CENSO ESCOLAR DE LA REPÚBLICA

Los analfabetos de la población escolar, por edades y sexos

(CONTINUACION)

DISTRITOS CENSALES y EIDADES	Varones	Mujeres	TOTAL	DISTRITOS CENSALES y EIDADES	Varones	Mujeres	TOTAL	DISTRITOS CENSALES y EIDADES	Varones	Mujeres	TOTAL
1	2	3	4	5	6	7	8	9	10	11	12

III. — Provincia de Entre-Ríos — (Conclusion)

Departamento Nogoyá			Departamento Rosario de Tala			Departamento Villaguay					
5 años y meses	87	76	163	5 años y meses	117	91	208	5 años y meses	159	131	290
6 » »	197	155	352	6 » »	111	122	233	6 » »	151	137	288
7 » »	168	169	337	7 » »	121	105	226	7 » »	132	117	249
8 » »	159	138	297	8 » »	95	81	176	8 » »	105	112	217
9 » »	103	85	188	9 » »	58	48	106	9 » »	81	74	155
10 » »	139	107	246	10 » »	78	61	139	10 » »	95	84	179
11 » »	79	57	136	11 » »	43	44	87	11 » »	75	69	144
12 » »	87	82	169	12 » »	43	38	81	12 » »	76	54	130
13 » »	107	81	188	13 » »	76	49	125	13 » »	59	77	136
14 » cumplidos	46	27	73	14 » cumplidos	6	13	19	14 » cumplidos	17	26	43
Totales	1172	977	2149	Totales	748	652	1400	Totales	950	881	1831
Departamento Concep. del Uruguay			Departamento Colon			Departamento Concordia					
5 años y meses	198	179	377	5 años y meses	89	97	186	5 años y meses	320	288	608
6 » »	195	160	355	6 » »	87	89	176	6 » »	283	279	562
7 » »	157	172	329	7 » »	84	63	147	7 » »	317	293	610
8 » »	107	118	225	8 » »	62	56	118	8 » »	283	226	509
9 » »	92	89	181	9 » »	48	36	84	9 » »	198	170	368
10 » »	109	62	171	10 » »	58	45	103	10 » »	242	201	443
11 » »	57	65	122	11 » »	30	36	66	11 » »	153	189	342
12 » »	53	54	107	12 » »	35	18	53	12 » »	150	119	269
13 » »	60	74	134	13 » »	39	26	65	13 » »	204	137	341
14 » cumplidos	24	25	49	14 » cumplidos	11	6	17	14 » cumplidos	37	35	72
Totales	1052	998	2050	Totales	543	472	1015	Totales	2187	1937	4124
Departamento Arroyo Grande			Poblacion fluvial			RESÚMEN III					
5 años y meses	13	18	31	5 años y meses	29	20	49	5 años y meses	2016	1854	3870
6 » »	9	13	22	6 » »	41	19	60	6 » »	2412	2137	4549
7 » »	8	14	22	7 » »	26	24	50	7 » »	2170	2032	4202
8 » »	11	11	22	8 » »	22	19	41	8 » »	1764	1579	3343
9 » »	5	6	11	9 » »	21	10	31	9 » »	1297	1125	2422
10 » »	16	7	23	10 » »	10	14	24	10 » »	1509	1155	2664
11 » »	5	7	12	11 » »	10	13	23	11 » »	949	982	1931
12 » »	11	3	14	12 » »	10	10	20	12 » »	988	814	1802
13 » »	10	10	20	13 » »	17	9	26	13 » »	1245	1028	3273
14 » cumplidos	1	3	4	14 » cumplidos	5	1	6	14 » cumplidos	291	255	546
Totales	89	92	181	Totales	191	139	330	Totales III	14641	12961	27602

CENSO ESCOLAR DE LA REPÚBLICA

Los analfabetos de la población escolar, por edades y sexos

(CONTINUACION)

DISTRITOS CENSALES y EDADES	Varones	Mujeres	TOTAL	DISTRITOS CENSALES y EDADES	Varones	Mujeres	TOTAL	DISTRITOS CENSALES y EDADES	Varones	Mujeres	TOTAL
1	2	3	4	5	6	7	8	9	10	11	12
IV.—PROVINCIA DE CORRIENTES											
Capital				Departamento Lomas				Departamento Ytatí			
5 años y meses.....	146	151	297	5 años y meses.....	78	71	149	5 años y meses.....	37	26	63
6 » ».....	122	103	225	6 » ».....	58	51	109	6 » ».....	47	29	76
7 » ».....	82	82	164	7 » ».....	64	59	123	7 » ».....	50	47	97
8 » ».....	67	76	143	8 » ».....	50	55	105	8 » ».....	29	34	63
9 » ».....	54	40	94	9 » ».....	52	55	107	9 » ».....	18	24	42
10 » ».....	46	48	94	10 » ».....	47	47	94	10 » ».....	19	23	42
11 » ».....	20	37	57	11 » ».....	28	39	67	11 » ».....	23	9	32
12 » ».....	23	39	62	12 » ».....	25	30	55	12 » ».....	14	17	31
13 » ».....	34	45	79	13 » ».....	43	36	79	13 » ».....	12	15	27
14 » cumplidos.....	—	10	10	14 » cumplidos.....	13	16	29	14 » cumplidos.....	—	—	—
Totales.....	594	631	1225	Totales.....	458	459	917	Totales.....	249	224	473
Departamento San Miguel				Departamento Caa-Cati				Departamento Empedrado			
5 años y meses.....	47	43	90	5 años y meses.....	120	91	211	5 años y meses.....	60	77	137
6 » ».....	44	47	91	6 » ».....	104	94	198	6 » ».....	156	131	287
7 » ».....	53	54	107	7 » ».....	120	110	230	7 » ».....	116	121	237
8 » ».....	43	40	83	8 » ».....	93	76	169	8 » ».....	112	90	202
9 » ».....	21	31	52	9 » ».....	69	70	139	9 » ».....	86	78	164
10 » ».....	34	32	66	10 » ».....	78	71	149	10 » ».....	72	80	152
11 » ».....	26	18	44	11 » ».....	67	51	118	11 » ».....	52	43	95
12 » ».....	12	18	30	12 » ».....	56	38	94	12 » ».....	38	35	73
13 » ».....	28	20	48	13 » ».....	22	31	53	13 » ».....	22	48	70
14 » cumplidos.....	1	4	5	14 » cumplidos.....	—	1	1	14 » cumplidos.....	5	2	7
Totales.....	309	307	616	Totales.....	729	633	1362	Totales.....	719	705	1424
Departamento Bella-Vista				Departamento Lavalle				Departamento La Esquina			
5 años y meses.....	118	105	223	5 años y meses.....	92	71	163	5 años y meses.....	104	102	206
6 » ».....	124	99	223	6 » ».....	75	59	134	6 » ».....	132	107	239
7 » ».....	103	93	196	7 » ».....	84	73	157	7 » ».....	122	119	241
8 » ».....	79	72	151	8 » ».....	53	65	118	8 » ».....	89	91	180
9 » ».....	72	53	125	9 » ».....	33	25	58	9 » ».....	73	79	152
10 » ».....	60	52	112	10 » ».....	35	41	76	10 » ».....	95	82	177
11 » ».....	44	44	88	11 » ».....	16	21	37	11 » ».....	57	46	103
12 » ».....	47	40	87	12 » ».....	24	38	62	12 » ».....	45	46	91
13 » ».....	34	25	59	13 » ».....	17	25	42	13 » ».....	28	50	78
14 » cumplidos.....	—	2	2	14 » cumplidos.....	3	9	12	14 » cumplidos.....	11	9	20
Totales.....	681	585	1266	Totales.....	432	427	859	Totales.....	756	731	1487

CENSO ESCOLAR DE LA REPÚBLICA

Los analfabetos de la población escolar, por edades y sexos

(CONTINUACION)

DISTRITOS CENSALES y EDADES	Varones	Mujeres	TOTAL	DISTRITOS CENSALES y EDADES	Varones	Mujeres	TOTAL	DISTRITOS CENSALES y EDADES	Varones	Mujeres	TOTAL
1	2	3	4	5	6	7	8	9	10	11	12

IV.—Provincia de Corrientes—(Continuacion)

Departamento Goya				Departamento San Luis				Departamento M'burucuyá			
5 años y meses.....	135	116	251	5 años y meses.....	153	134	287	5 años y meses.....	38	35	73
6 " ".....	190	174	364	6 " ".....	119	151	270	6 " ".....	95	78	173
7 " ".....	195	181	376	7 " ".....	102	128	230	7 " ".....	83	92	175
8 " ".....	151	147	298	8 " ".....	87	105	193	8 " ".....	69	68	137
9 " ".....	106	78	184	9 " ".....	56	67	123	9 " ".....	39	50	89
10 " ".....	115	81	196	10 " ".....	70	92	162	10 " ".....	49	48	97
11 " ".....	54	44	98	11 " ".....	31	51	82	11 " ".....	42	32	74
12 " ".....	66	56	122	12 " ".....	43	67	110	12 " ".....	31	43	64
13 " ".....	58	67	125	13 " ".....	27	37	64	13 " ".....	42	31	73
14 " cumplidos.....	16	8	24	14 " cumplidos.....	12	20	32	14 " cumplidos.....	7	11	18
Totales.....	1085	952	2038	Totales.....	700	853	1553	Totales.....	485	488	973
Departamento Saladas				Departamento San Roque				Departamento Mercedes			
5 años y meses.....	31	43	74	5 años y meses.....	108	101	209	5 años y meses.....	195	200	395
6 " ".....	47	30	77	6 " ".....	115	100	215	6 " ".....	182	175	357
7 " ".....	40	36	76	7 " ".....	78	60	138	7 " ".....	145	146	291
8 " ".....	37	22	59	8 " ".....	46	48	94	8 " ".....	135	112	247
9 " ".....	17	28	45	9 " ".....	50	32	82	9 " ".....	94	87	181
10 " ".....	18	16	34	10 " ".....	36	43	79	10 " ".....	82	86	168
11 " ".....	15	12	27	11 " ".....	36	37	73	11 " ".....	83	64	147
12 " ".....	15	15	30	12 " ".....	14	27	41	12 " ".....	80	50	130
13 " ".....	16	8	24	13 " ".....	15	13	28	13 " ".....	48	38	86
14 " cumplidos.....	3	1	4	14 " cumplidos.....	4	4	8	14 " cumplidos.....	14	26	40
Totales.....	239	211	450	Totales.....	502	465	967	Totales.....	1058	984	2042
Departamento Curuzú-Cuatí				Departamento Santo Tomé				Departamento La Cruz			
5 años y meses.....	222	157	379	5 años y meses.....	55	58	113	5 años y meses.....	72	63	135
6 " ".....	163	162	325	6 " ".....	67	64	131	6 " ".....	58	57	115
7 " ".....	151	133	284	7 " ".....	59	57	116	7 " ".....	71	61	132
8 " ".....	135	114	249	8 " ".....	46	49	95	8 " ".....	45	49	94
9 " ".....	79	77	156	9 " ".....	42	35	77	9 " ".....	34	39	73
10 " ".....	109	78	187	10 " ".....	36	40	76	10 " ".....	35	43	78
11 " ".....	64	59	123	11 " ".....	32	27	59	11 " ".....	30	26	56
12 " ".....	63	55	118	12 " ".....	25	18	43	12 " ".....	28	30	58
13 " ".....	36	67	103	13 " ".....	11	19	30	13 " ".....	32	32	64
14 " cumplidos.....	17	24	41	14 " cumplidos.....	3	2	5	14 " cumplidos.....	4	1	5
Totales.....	1033	926	1959	Totales.....	376	369	745	Totales.....	409	401	810

CENSO ESCOLAR DE LA REPÚBLICA

Los analfabetos de la población escolar, por edades y sexos

(CONTINUACION)

DISTRITOS CENSALES y E D A D E S	Varones	Mujeres	TOTAL	DISTRITOS CENSALES y E D A D E S	Varones	Mujeres	TOTAL	DISTRITOS CENSALES y E D A D E S	Varones	Mujeres	TOTAL
1	2	3	4	5	6	7	8	9	10	11	12

IV.—Provincia de Corrientes— (Continuacion)

Departamento Paso de los Libres			Departamento Monte Caseros			Departamento Sauce					
5 años y meses.....	70	47	117	5 años y meses.....	153	168	326	5 años y meses.....	85	83	168
6 » ».....	96	64	160	6 » ».....	81	79	160	6 » ».....	55	39	94
7 » ».....	103	67	170	7 » ».....	69	57	126	7 » ».....	28	39	67
8 » ».....	76	81	157	8 » ».....	68	44	112	8 » ».....	27	26	53
9 » ».....	68	48	116	9 » ».....	53	46	99	9 » ».....	47	25	72
10 » ».....	53	48	101	10 » ».....	40	40	80	10 » ».....	15	39	54
11 » ».....	48	41	89	11 » ».....	40	30	70	11 » ».....	25	17	42
12 » ».....	36	41	77	12 » ».....	24	21	45	12 » ».....	14	9	23
13 » ».....	31	30	61	13 » ».....	14	10	24	13 » ».....	21	22	43
14 » cumplidos.....	6	—	6	14 » cumplidos.....	—	1	1	14 » cumplidos.....	—	—	—
Totales.....	587	467	1054	Totales.....	547	496	1043	Totales.....	317	299	616
Departamento Candelaria ó Posadas			Departamento San Cosme			Departamento Ituzaingo					
5 años y meses.....	108	94	202	5 años y meses.....	33	39	77	5 años y meses.....	25	31	56
6 » ».....	95	112	207	6 » ».....	54	58	112	6 » ».....	30	23	53
7 » ».....	99	99	198	7 » ».....	71	52	123	7 » ».....	26	21	47
8 » ».....	93	77	170	8 » ».....	58	61	119	8 » ».....	19	10	29
9 » ».....	63	52	115	9 » ».....	38	43	81	9 » ».....	20	15	35
10 » ».....	57	53	110	10 » ».....	28	33	61	10 » ».....	11	9	20
11 » ».....	45	31	76	11 » ».....	19	22	41	11 » ».....	11	9	20
12 » ».....	34	23	57	12 » ».....	15	13	28	12 » ».....	10	4	14
13 » ».....	14	10	24	13 » ».....	11	28	39	13 » ».....	11	1	12
14 » cumplidos.....	12	10	22	14 » cumplidos.....	3	6	9	14 » cumplidos.....	—	—	—
Totales.....	610	561	1171	Totales.....	335	355	690	Totales.....	163	123	286
Departamento Alvear			Departamento Concepcion			Poblacion fluvial					
5 años y meses.....	42	40	82	5 años y meses.....	70	58	128	5 años y meses.....	34	21	55
6 » ».....	25	32	57	6 » ».....	76	62	138	6 » ».....	21	21	42
7 » ».....	35	26	61	7 » ».....	86	84	170	7 » ».....	21	14	35
8 » ».....	29	29	58	8 » ».....	60	53	113	8 » ».....	15	16	31
9 » ».....	19	16	35	9 » ».....	56	49	105	9 » ».....	20	12	32
10 » ».....	22	20	42	10 » ».....	43	48	91	10 » ».....	9	9	18
11 » ».....	16	4	20	11 » ».....	36	38	74	11 » ».....	12	9	21
12 » ».....	17	18	35	12 » ».....	27	20	47	12 » ».....	8	5	13
13 » ».....	13	10	23	13 » ».....	26	32	58	13 » ».....	14	8	22
14 » cumplidos.....	6	12	18	14 » cumplidos.....	1	2	3	14 » cumplidos.....	3	—	3
Totales.....	224	207	431	Totales.....	481	446	927	Totales.....	157	115	272

CENSO ESCOLAR DE LA REPÚBLICA

Los analfabetos de la población escolar, por edades y sexos
(CONTINUACION)

DISTRITOS CENSALES y E D A D E S	Varones	Mujeres	TOTAL	DISTRITOS CENSALES y E D A D E S	Varones	Mujeres	TOTAL	DISTRITOS CENSALES y E D A D E S	Varones	Mujeres	TOTAL
1	2	3	4	5	6	7	8	9	10	11	12

IV. — Provincia de Corrientes — (Conclusion)

RESÚMEN IV											
5 años y meses.....	2441	2225	4666		—	—	—		—	—	—
6 " "	2431	2201	4632		—	—	—		—	—	—
7 " "	2236	2111	4367		—	—	—		—	—	—
8 " "	1811	1711	3522		—	—	—		—	—	—
9 " "	1379	1254	2633		—	—	—		—	—	—
10 " "	1314	1302	2616		—	—	—		—	—	—
11 " "	972	861	1823		—	—	—		—	—	—
12 " "	824	816	1640		—	—	—		—	—	—
13 " "	680	758	1438		—	—	—		—	—	—
14 " cumplidos.....	141	181	325		—	—	—		—	—	—
Totales IV.....	14252	13420	27672								

V. — PROVINCIA DE SANTA-FÉ (*)

Capital				Rosario				Colonias			
5 años y meses.....	51	44	95	5 años y meses.....	326	317	643	5 años y meses.....	608	602	1210
6 " "	97	113	210	6 " "	151	178	329	6 " "	547	500	1047
7 " "	69	57	126	7 " "	137	137	274	7 " "	479	485	965
8 " "	38	34	72	8 " "	105	115	220	8 " "	414	416	830
9 " "	24	26	50	9 " "	105	86	191	9 " "	333	272	605
10 " "	21	21	42	10 " "	54	59	113	10 " "	348	222	570
11 " "	22	19	41	11 " "	74	77	151	11 " "	312	223	535
12 " "	15	10	25	12 " "	69	45	114	12 " "	263	208	471
13 " "	28	24	52	13 " "	35	27	62	13 " "	176	154	330
14 " cumplidos.....	—	—	—	14 " cumplidos.....	—	—	—	14 " cumplidos.....	58	37	95
Totales.....	365	348	713	Totales.....	1056	1041	2097	Totales.....	3538	3120	6658
Campaña				Poblacion fluvial				RESÚMEN V			
5 años y meses.....	582	566	1148	5 años y meses.....	14	12	26	5 años y meses.....	1581	1541	3122
6 " "	530	446	976	6 " "	15	14	29	6 " "	1640	1251	2891
7 " "	490	471	961	7 " "	19	14	33	7 " "	1194	1165	2359
8 " "	355	347	712	8 " "	13	14	27	8 " "	935	926	1861
9 " "	403	304	712	9 " "	12	13	25	9 " "	832	711	1543
10 " "	302	244	546	10 " "	22	6	28	10 " "	747	552	1299
11 " "	306	216	522	11 " "	11	7	18	11 " "	725	542	1267
12 " "	204	161	365	12 " "	15	4	19	12 " "	556	428	984
13 " "	167	115	282	13 " "	15	3	18	13 " "	421	323	744
14 " cumplidos.....	56	25	81	14 " cumplidos.....	4	6	10	14 " cumplidos.....	118	68	186
Totales.....	3410	2895	6305	Totales.....	140	93	233	Totales V.....	8509	7497	16006

(*) La creación de nuevos Departamentos en esta Provincia, que tuvo lugar á principios de año, produjo confusion en varios empadronadores respecto á la denominacion del Departamento en que habian empadronado, lo cual hizo necesaria la agrupacion topográfica arriba señalada, con menoscabo de la que debiera haberse efectuado por Departamentos.

CENSO ESCOLAR DE LA REPÚBLICA

Los analfabetos de la población escolar, por edades y sexos
(CONTINUACION)

DISTRITOS CENSALES y EIDADES	Varones	Mujeres	TOTAL	DISTRITOS CENSALES y EIDADES	Varones	Mujeres	TOTAL	DISTRITOS CENSALES y EIDADES	Varones	Mujeres	TOTAL
1	2	3	4	5	6	7	8	9	10	11	12

VI. — PROVINCIA DE CÓRDOBA

Capital			Departamento Rio II			Departamento Rio IV					
5 años y meses.....	519	573	1092	5 años y meses.....	136	90	226	5 años y meses.....	192	136	328
6 " ".....	296	311	607	6 " ".....	170	166	336	6 " ".....	149	117	266
7 " ".....	222	262	484	7 " ".....	183	158	341	7 " ".....	141	107	248
8 " ".....	182	197	379	8 " ".....	153	101	254	8 " ".....	86	72	158
9 " ".....	125	132	257	9 " ".....	102	70	172	9 " ".....	86	57	143
10 " ".....	140	123	263	10 " ".....	145	100	245	10 " ".....	50	52	102
11 " ".....	95	75	170	11 " ".....	101	74	175	11 " ".....	58	41	99
12 " ".....	70	69	139	12 " ".....	112	73	185	12 " ".....	50	46	96
13 " ".....	86	89	175	13 " ".....	100	69	169	13 " ".....	39	45	84
14 " cumplidos.....	8	7	15	14 " cumplidos.....	67	47	114	14 " cumplidos.....	7	4	11
Totales.....	1743	1838	3581	Totales.....	1259	948	2217	Totales.....	858	677	1535
Departamento Cruz del Eje				Departamento Calamuchita				Departamento Tulumba			
5 años y meses.....	171	163	334	5 años y meses.....	116	112	228	5 años y meses.....	138	133	271
6 " ".....	167	147	314	6 " ".....	120	102	222	6 " ".....	135	113	248
7 " ".....	134	113	247	7 " ".....	102	107	209	7 " ".....	136	101	237
8 " ".....	130	108	238	8 " ".....	108	98	206	8 " ".....	118	100	218
9 " ".....	133	103	236	9 " ".....	71	63	134	9 " ".....	93	54	147
10 " ".....	129	71	200	10 " ".....	100	75	175	10 " ".....	117	67	184
11 " ".....	93	73	166	11 " ".....	85	64	149	11 " ".....	93	47	140
12 " ".....	92	61	153	12 " ".....	93	51	144	12 " ".....	97	60	157
13 " ".....	107	73	180	13 " ".....	79	51	130	13 " ".....	76	51	127
14 " cumplidos.....	56	40	96	14 " cumplidos.....	10	5	15	14 " cumplidos.....	8	3	11
Totales.....	1212	952	2164	Totales.....	884	728	1612	Totales.....	1011	729	1740
Departamento San Justo				Departamento Totoral				Departamento Ischiilin			
5 años y meses.....	56	64	120	5 años y meses.....	171	128	299	5 años y meses.....	210	199	409
6 " ".....	45	35	80	6 " ".....	70	29	99	6 " ".....	144	102	246
7 " ".....	56	67	123	7 " ".....	123	101	224	7 " ".....	118	121	239
8 " ".....	42	49	91	8 " ".....	85	79	164	8 " ".....	123	115	238
9 " ".....	34	39	73	9 " ".....	125	76	201	9 " ".....	89	78	167
10 " ".....	51	41	92	10 " ".....	109	70	179	10 " ".....	117	67	184
11 " ".....	40	34	74	11 " ".....	77	41	118	11 " ".....	81	47	128
12 " ".....	53	35	88	12 " ".....	66	35	101	12 " ".....	69	54	123
13 " ".....	53	48	101	13 " ".....	97	50	147	13 " ".....	85	71	156
14 " cumplidos.....	3	3	6	14 " cumplidos.....	4	1	5	14 " cumplidos.....	27	30	57
Totales.....	433	415	848	Totales.....	927	610	1537	Totales.....	1063	884	1947

CENSO ESCOLAR DE LA REPÚBLICA

Los analfabetos de la población escolar, por edades y sexos

(CONTINUACION)

DISTRITOS CENSALES y EDADES	Varones	Mujeres	TOTAL	DISTRITOS CENSALES y EDADES	Varones	Mujeres	TOTAL	DISTRITOS CENSALES y EDADES	Varones	Mujeres	TOTAL
1	2	3	4	5	6	7	8	9	10	11	12

VI. — Provincia de Córdoba — (Continuación)

Departamento Río I				Departamento Anejos Norte				Departamento Tercero Abajo			
5 años y meses.....	306	314	620	5 años y meses.....	107	65	172	5 años y meses.....	185	177	362
6 " ".....	305	292	597	6 " ".....	89	85	174	6 " ".....	113	116	229
7 " ".....	336	336	672	7 " ".....	86	76	162	7 " ".....	94	100	194
8 " ".....	320	297	617	8 " ".....	80	70	150	8 " ".....	99	81	180
9 " ".....	295	200	495	9 " ".....	81	53	134	9 " ".....	104	76	180
10 " ".....	279	214	493	10 " ".....	65	47	112	10 " ".....	87	80	167
11 " ".....	267	190	457	11 " ".....	59	46	105	11 " ".....	76	57	133
12 " ".....	183	144	327	12 " ".....	47	34	81	12 " ".....	66	53	119
13 " ".....	228	140	368	13 " ".....	64	29	93	13 " ".....	114	84	198
14 " cumplidos.....	11	5	16	14 " cumplidos.....	—	—	—	14 " cumplidos.....	—	—	—
Totales.....	2530	2132	4662	Totales.....	678	505	1183	Totales.....	938	824	1762
Departamento Unión				Departamento San Alberto				Departamento San Javier			
5 años y meses.....	164	107	271	5 años y meses.....	137	123	260	5 años y meses.....	138	125	263
6 " ".....	99	85	184	6 " ".....	182	158	340	6 " ".....	135	137	272
7 " ".....	116	87	203	7 " ".....	148	135	283	7 " ".....	131	96	227
8 " ".....	84	85	169	8 " ".....	129	105	235	8 " ".....	113	77	190
9 " ".....	78	72	150	9 " ".....	127	110	237	9 " ".....	81	78	159
10 " ".....	60	49	109	10 " ".....	129	91	220	10 " ".....	100	54	154
11 " ".....	78	42	120	11 " ".....	100	90	190	11 " ".....	77	44	121
12 " ".....	62	39	101	12 " ".....	92	69	161	12 " ".....	65	45	110
13 " ".....	55	49	104	13 " ".....	94	64	158	13 " ".....	65	23	88
14 " cumplidos.....	1	—	1	14 " cumplidos.....	19	10	29	14 " cumplidos.....	8	2	10
Totales.....	797	615	1412	Totales.....	1157	956	2113	Totales.....	913	681	1594
Departamento Sobremonle				Departamento Anejos Sud				Departamento Minas			
5 años y meses.....	121	111	232	5 años y meses.....	130	138	268	5 años y meses.....	37	30	67
6 " ".....	98	88	186	6 " ".....	150	120	270	6 " ".....	40	33	73
7 " ".....	78	71	149	7 " ".....	128	131	259	7 " ".....	54	35	89
8 " ".....	81	80	161	8 " ".....	84	80	164	8 " ".....	50	42	92
9 " ".....	47	28	75	9 " ".....	102	74	176	9 " ".....	37	19	56
10 " ".....	89	47	136	10 " ".....	100	67	167	10 " ".....	55	19	74
11 " ".....	38	25	63	11 " ".....	83	48	131	11 " ".....	10	18	28
12 " ".....	92	53	145	12 " ".....	60	43	103	12 " ".....	30	20	50
13 " ".....	71	29	100	13 " ".....	56	44	100	13 " ".....	20	6	26
14 " cumplidos.....	46	36	82	14 " cumplidos.....	6	4	10	14 " cumplidos.....	27	8	35
Totales.....	761	568	1329	Totales.....	899	749	1648	Totales.....	360	230	590

CENSO ESCOLAR DE LA REPÚBLICA

Los analfabetos de la población escolar, por edades y sexos

(CONTINUACION)

DISTRITOS CENSALES y EDADES	Varones	Mujeres	TOTAL	DISTRITOS CENSALES y EDADES	Varones	Mujeres	TOTAL	DISTRITOS CENSALES y EDADES	Varones	Mujeres	TOTAL
1	2	3	4	5	6	7	8	9	10	11	12

VI.—Provincia de Córdoba—(Conclusion)

Departamento Tercero Arriba				Departamento Río Seco				Departamento Punilla			
5 años y meses.....	36	35	71	5 años y meses.....	75	78	153	5 años y meses.....	88	81	169
6 " ".....	48	31	79	6 " ".....	25	23	48	6 " ".....	55	45	100
7 " ".....	28	31	59	7 " ".....	58	74	132	7 " ".....	71	62	133
8 " ".....	38	41	79	8 " ".....	38	26	64	8 " ".....	43	38	81
9 " ".....	29	19	48	9 " ".....	50	35	85	9 " ".....	47	36	83
10 " ".....	35	21	56	10 " ".....	30	39	69	10 " ".....	54	32	86
11 " ".....	32	21	53	11 " ".....	22	16	38	11 " ".....	31	31	62
12 " ".....	22	19	41	12 " ".....	17	22	39	12 " ".....	48	29	77
13 " ".....	20	5	25	13 " ".....	31	22	53	13 " ".....	33	25	58
14 " cumplidos.....	—	—	—	14 " cumplidos.....	—	—	—	14 " cumplidos.....	50	30	80
Totales.....	288	223	511	Totales.....	346	335	681	Totales.....	520	409	929
Departamento Pocho				RESÚMEN VI							
5 años y meses.....	35	15	50	5 años y meses.....	3268	2997	6265				
6 " ".....	48	47	95	6 " ".....	2683	2382	5065				
7 " ".....	61	66	127	7 " ".....	2604	2437	5041				
8 " ".....	69	64	133	8 " ".....	2255	2006	4261				
9 " ".....	34	39	73	9 " ".....	1970	1511	3481				
10 " ".....	34	37	71	10 " ".....	2075	1463	3538				
11 " ".....	46	30	76	11 " ".....	1642	1154	2796				
12 " ".....	39	24	63	12 " ".....	1525	1078	2603				
13 " ".....	36	15	51	13 " ".....	1609	1082	2691				
14 " cumplidos.....	—	—	—	14 " cumplidos.....	358	235	593				
Totales.....	402	337	739	Totales VI.....	19989	16345	36334				

VII.—PROVINCIA DE SAN LUIS

Capital y Campaña				Departamento II				Departamento III			
5 años y meses.....	185	207	392	5 años y meses.....	145	118	263	5 años y meses.....	—	20	20
6 " ".....	183	145	328	6 " ".....	134	106	240	6 " ".....	39	11	50
7 " ".....	161	145	306	7 " ".....	114	90	204	7 " ".....	106	129	235
8 " ".....	121	117	238	8 " ".....	104	94	198	8 " ".....	127	143	270
9 " ".....	100	105	205	9 " ".....	86	73	159	9 " ".....	154	163	317
10 " ".....	118	85	204	10 " ".....	76	56	132	10 " ".....	143	25	168
11 " ".....	83	54	137	11 " ".....	64	46	110	11 " ".....	126	148	274
12 " ".....	77	52	129	12 " ".....	57	46	103	12 " ".....	174	54	228
13 " ".....	91	74	165	13 " ".....	50	55	105	13 " ".....	18	79	97
14 " cumplidos.....	12	19	31	14 " cumplidos.....	4	2	6	14 " cumplidos.....	22	36	58
Totales.....	1131	1005	2136	Totales.....	834	685	1520	Totales.....	909	808	1717

CENSO ESCOLAR DE LA REPÚBLICA

Los analfabetos de la población escolar, por edades y sexos

(CONTINUACION)

DISTRITOS CENSALES y EIDADES	Varones	Mujeres	TOTAL	DISTRITOS CENSALES y EIDADES	Varones	Mujeres	TOTAL	DISTRITOS CENSALES y EIDADES	Varones	Mujeres	TOTAL
1	2	3	4	5	6	7	8	9	10	11	12

VII.—Provincia de San Luis—(Conclusion)

Departamento IV			Departamento V			Departamento VI					
5 años y meses	157	83	245	5 años y meses	4	1	5	5 años y meses	85	79	164
6 » »	114	97	211	6 » »	35	107	142	6 » »	111	106	217
7 » »	95	83	178	7 » »	55	102	157	7 » »	133	94	227
8 » »	78	92	170	8 » »	99	110	209	8 » »	93	67	160
9 » »	84	96	180	9 » »	197	109	306	9 » »	77	77	154
10 » »	56	72	128	10 » »	198	114	312	10 » »	100	80	180
11 » »	38	56	94	11 » »	264	124	388	11 » »	88	68	156
12 » »	47	39	86	12 » »	173	116	289	12 » »	70	71	141
13 » »	59	45	104	13 » »	52	17	69	13 » »	65	48	113
14 » cumplidos	73	63	136	14 » cumplidos	25	22	57	14 » cumplidos	18	13	31
Totales	801	731	1532	Totales	1112	822	1934	Totales	840	703	1543

Departamento VII			Departamento VIII			RESÚMEN VII					
5 años y meses	289	273	562	5 años y meses	11	—	11	5 años y meses	876	786	1662
6 » »	284	204	488	6 » »	27	30	57	6 » »	927	806	1733
7 » »	292	217	509	7 » »	35	42	77	7 » »	991	902	1893
8 » »	245	203	448	8 » »	99	83	182	8 » »	966	909	1875
9 » »	96	101	197	9 » »	96	73	169	9 » »	890	798	1688
10 » »	87	64	151	10 » »	45	49	94	10 » »	823	546	1369
11 » »	46	53	99	11 » »	38	44	82	11 » »	747	593	1340
12 » »	74	82	156	12 » »	53	68	121	12 » »	725	528	1253
13 » »	85	75	160	13 » »	26	27	53	13 » »	446	420	866
14 » cumplidos	102	89	191	14 » cumplidos	56	35	91	14 » cumplidos	322	279	601
Totales	1601	1361	2962	Totales	486	451	937	Totales VII	7713	6567	14280

VIII.—PROVINCIA DE MENDOZA

Capital			Departamento Las Heras			Departamento Guaimallén					
5 años y meses	91	94	185	5 años y meses	13	16	29	5 años y meses	116	97	213
6 » »	153	154	307	6 » »	78	56	134	6 » »	95	110	205
7 » »	171	148	319	7 » »	64	55	119	7 » »	92	92	184
8 » »	111	123	234	8 » »	55	35	90	8 » »	70	71	141
9 » »	64	62	126	9 » »	29	22	51	9 » »	49	38	87
10 » »	86	67	153	10 » »	28	24	52	10 » »	43	49	92
11 » »	48	40	88	11 » »	15	10	25	11 » »	39	35	74
12 » »	46	42	88	12 » »	15	15	30	12 » »	41	26	67
13 » »	52	38	90	13 » »	18	20	38	13 » »	26	21	47
14 » cumplidos	—	5	5	14 » cumplidos	19	16	35	14 » cumplidos	6	7	13
Totales	822	773	1595	Totales	334	269	603	Totales	577	546	1123

CENSO ESCOLAR DE LA REPÚBLICA

Los analfabetos de la población escolar, por edades y sexos

(CONTINUACION)

DISTRITOS CENSALES y E D A D E S	Varones	Mujeres	TOTAL	DISTRITOS CENSALES y E D A D E S	Varones	Mujeres	TOTAL	DISTRITOS CENSALES y E D A D E S	Varones	Mujeres	TOTAL
1	2	3	4	5	6	7	8	9	10	11	12

VIII. — Provincia de Mendoza — (Continuación)

Departamento San Vicente				Departamento Lujan				Departamento Maipú			
5 años y meses.....	54	54	108	5 años y meses.....	77	53	130	5 años y meses.....	29	32	61
6 » »	42	58	100	6 » »	90	82	172	6 » »	95	118	213
7 » »	40	33	73	7 » »	81	94	175	7 » »	64	43	107
8 » »	36	29	65	8 » »	59	58	117	8 » »	56	41	97
9 » »	22	24	56	9 » »	45	35	80	9 » »	32	26	58
10 » »	31	11	42	10 » »	34	24	58	10 » »	38	23	61
11 » »	13	12	25	11 » »	22	27	49	11 » »	23	20	43
12 » »	20	25	45	12 » »	26	32	58	12 » »	29	18	47
13 » »	16	12	28	13 » »	28	33	61	13 » »	21	24	45
14 » cumplidos.....	—	—	—	14 » cumplidos.....	—	2	2	14 » cumplidos.....	3	1	4
Totales.....	284	258	542	Totales.....	462	440	902	Totales.....	390	346	736
Departamento San Martín				Departamento Junin				Departamento La Paz			
5 años y meses.....	132	134	266	5 años y meses.....	60	48	108	5 años y meses.....	18	14	32
6 » »	152	143	295	6 » »	132	158	290	6 » »	27	17	44
7 » »	153	145	298	7 » »	142	139	281	7 » »	16	27	43
8 » »	98	114	212	8 » »	122	133	255	8 » »	13	13	26
9 » »	109	94	203	9 » »	102	89	191	9 » »	8	6	14
10 » »	93	92	185	10 » »	83	61	144	10 » »	7	8	15
11 » »	80	68	148	11 » »	67	49	116	11 » »	10	5	15
12 » »	78	94	172	12 » »	47	57	104	12 » »	10	5	15
13 » »	68	59	127	13 » »	47	45	92	13 » »	9	8	17
14 » cumplidos.....	9	10	19	14 » cumplidos.....	13	5	18	14 » cumplidos.....	2	2	4
Totales.....	974	953	1925	Totales.....	815	784	1599	Totales.....	120	105	225
Departamento San Rafael				Departamento Rosario				Departamento Tupungato			
5 años y meses.....	11	7	18	5 años y meses.....	38	26	64	5 años y meses.....	2	1	3
6 » »	78	92	170	6 » »	41	43	84	6 » »	17	16	33
7 » »	91	69	160	7 » »	43	57	100	7 » »	13	24	37
8 » »	69	58	127	8 » »	63	50	113	8 » »	29	20	49
9 » »	45	34	79	9 » »	35	42	77	9 » »	6	10	16
10 » »	51	36	87	10 » »	58	41	99	10 » »	13	9	22
11 » »	45	30	75	11 » »	23	20	43	11 » »	5	4	9
12 » »	36	37	73	12 » »	21	10	31	12 » »	9	6	15
13 » »	44	32	76	13 » »	21	25	46	13 » »	—	3	3
14 » cumplidos.....	18	19	37	14 » cumplidos.....	3	4	7	14 » cumplidos.....	—	—	—
Totales.....	488	414	902	Totales.....	346	318	664	Totales.....	94	93	187

CENSO ESCOLAR DE LA REPÚBLICA

Los analfabetos de la población escolar, por edades y sexos

(CONTINUACION)

DISTRITOS CENSALES y EIDADES	Varones	Mujeres	TOTAL	DISTRITOS CENSALES y EIDADES	Varones	Mujeres	TOTAL	DISTRITOS CENSALES y EIDADES	Varones	Mujeres	TOTAL
1	2	3	4	5	6	7	8	9	10	11	12

VIII. — Provincia de Mendoza — (Conclusion)

Departamento San Carlos				Departamento Tunuyan				Departamento Malargüe			
5 años y meses.....	17	29	46	5 años y meses.....	41	38	79	5 años y meses.....	12	10	22
6 » »	106	87	193	6 » »	51	35	86	6 » »	12	7	19
7 » »	71	68	139	7 » »	36	36	72	7 » »	11	6	17
8 » »	83	72	155	8 » »	48	35	83	8 » »	6	3	9
9 » »	51	36	87	9 » »	28	27	55	9 » »	12	3	15
10 » »	74	49	123	10 » »	32	26	58	10 » »	12	—	12
11 » »	25	21	46	11 » »	24	28	52	11 » »	9	4	13
12 » »	40	40	80	12 » »	28	18	46	12 » »	4	2	6
13 » »	47	51	98	13 » »	35	23	58	13 » »	13	5	18
14 » cumplidos.....	6	4	10	14 » cumplidos.....	—	—	—	14 » cumplidos.....	—	—	—
Totales.....	520	457	977	Totales.....	323	266	589	Totales.....	91	40	131
RESÚMEN VIII											
5 años y meses.....	711	653	1364		—	—	—		—	—	—
6 » »	1169	1176	2345		—	—	—		—	—	—
7 » »	1088	1036	2124		—	—	—		—	—	—
8 » »	918	855	1773		—	—	—		—	—	—
9 » »	647	548	1195		—	—	—		—	—	—
10 » »	683	520	1203		—	—	—		—	—	—
11 » »	448	373	821		—	—	—		—	—	—
12 » »	450	427	877		—	—	—		—	—	—
13 » »	445	399	844		—	—	—		—	—	—
14 » cumplidos.....	79	75	154		—	—	—		—	—	—
Totales VIII.....	6638	6062	12700		—	—	—		—	—	—

IX. — PROVINCIA DE SAN JUAN

Capital			Departamento Huanacache			Departamento Caucete					
5 años y meses.....	82	77	159	5 años y meses.....	8	10	18	5 años y meses.....	74	68	142
6 » »	61	51	112	6 » »	24	10	34	6 » »	109	111	220
7 » »	62	49	111	7 » »	16	15	31	7 » »	98	86	184
8 » »	35	29	64	8 » »	8	15	23	8 » »	97	65	162
9 » »	24	24	48	9 » »	8	4	12	9 » »	67	47	114
10 » »	25	31	56	10 » »	4	6	10	10 » »	59	30	89
11 » »	18	8	26	11 » »	7	4	11	11 » »	47	34	81
12 » »	21	22	43	12 » »	13	6	21	12 » »	36	24	60
13 » »	21	14	35	13 » »	6	5	11	13 » »	55	30	85
14 » cumplidos.....	1	2	3	14 » cumplidos.....	1	—	1	14 » cumplidos.....	8	5	13
Totales.....	350	307	657	Totales.....	97	75	172	Totales.....	650	500	1150

CENSO ESCOLAR DE LA REPÚBLICA

Los analfabetos de la población escolar, por edades y sexos

(CONTINUACION)

DISTRITOS CENSALES y EIDADES	Varones	Mujeres	TOTAL	DISTRITOS CENSALES y EIDADES	Varones	Mujeres	TOTAL	DISTRITOS CENSALES y EIDADES	Varones	Mujeres	TOTAL
1	2	3	4	5	6	7	8	9	10	11	12

IX. — Provincia de San Juan — (Continuacion)

Departamento Angaco Norte				Departamento Desamparados				Departamento Angaco Sud			
5 años y meses	87	82	169	5 años y meses	15	27	42	5 años y meses	32	20	52
6 " " "	62	50	112	6 " " "	106	100	206	6 " " "	39	45	84
7 " " "	43	55	98	7 " " "	90	77	167	7 " " "	44	51	95
8 " " "	29	32	61	8 " " "	56	38	94	8 " " "	29	29	58
9 " " "	33	18	51	9 " " "	31	20	51	9 " " "	33	22	55
10 " " "	26	21	47	10 " " "	35	25	60	10 " " "	23	30	53
11 " " "	13	18	31	11 " " "	23	21	44	11 " " "	27	14	41
12 " " "	11	7	18	12 " " "	22	24	46	12 " " "	20	11	31
13 " " "	14	7	21	13 " " "	22	25	47	13 " " "	19	11	30
14 " cumplidos	2	—	2	14 " cumplidos	1	1	2	14 " cumplidos	4	3	7
Totales	320	290	610	Totales	401	358	759	Totales	280	236	516
Departamento Concepcion				Departamento Valle Fértil				Departamento Jachal			
5 años y meses	66	73	139	5 años y meses	19	18	37	5 años y meses	166	176	342
6 " " "	115	130	245	6 " " "	18	20	38	6 " " "	204	182	386
7 " " "	86	74	160	7 " " "	25	18	43	7 " " "	192	198	390
8 " " "	37	35	72	8 " " "	17	24	41	8 " " "	168	119	287
9 " " "	35	34	69	9 " " "	12	11	23	9 " " "	96	102	198
10 " " "	29	23	52	10 " " "	16	12	28	10 " " "	117	99	216
11 " " "	29	18	47	11 " " "	15	10	25	11 " " "	84	60	144
12 " " "	19	21	40	12 " " "	8	8	16	12 " " "	105	67	172
13 " " "	14	13	27	13 " " "	8	10	18	13 " " "	85	69	154
14 " cumplidos	3	1	4	14 " cumplidos	3	—	3	14 " cumplidos	15	4	19
Totales	433	422	855	Totales	135	131	266	Totales	1232	1076	2308
Departamento Pocito				Departamento Santa Lucía				Departamento Iglesia			
5 años y meses	68	41	109	5 años y meses	69	66	135	5 años y meses	58	54	112
6 " " "	79	55	134	6 " " "	69	51	120	6 " " "	40	46	86
7 " " "	79	53	132	7 " " "	48	47	95	7 " " "	47	63	110
8 " " "	74	41	115	8 " " "	30	35	65	8 " " "	35	42	77
9 " " "	64	35	99	9 " " "	23	21	44	9 " " "	43	21	64
10 " " "	42	21	63	10 " " "	25	21	46	10 " " "	31	17	48
11 " " "	23	17	40	11 " " "	24	10	34	11 " " "	22	24	46
12 " " "	26	14	40	12 " " "	30	20	50	12 " " "	17	17	34
13 " " "	20	7	27	13 " " "	24	6	30	13 " " "	28	10	38
14 " cumplidos	—	1	1	14 " cumplidos	2	1	3	14 " cumplidos	1	3	4
Totales	475	285	760	Totales	344	278	622	Totales	322	297	619

CENSO ESCOLAR DE LA REPÚBLICA

Los analfabetos de la población escolar, por edades y sexos

(CONTINUACION)

DISTRITOS CENSALES y EDADES	Varones	Mujeres	TOTAL	DISTRITOS CENSALES y EDADES	Varones	Mujeres	TOTAL	DISTRITOS CENSALES y EDADES	Varones	Mujeres	TOTAL
1	2	3	4	5	6	7	8	9	10	11	12

IX. — Provincia de San Juan — (Conclusion)

Departamento Albarдон			Departamento Calingasta			Departamento La Huerta					
5 años y meses.....	43	38	81	5 años y meses.....	27	27	54	5 años y meses.....	11	9	20
6 " ".....	62	51	113	6 " ".....	32	27	59	6 " ".....	12	5	17
7 " ".....	46	42	88	7 " ".....	36	28	64	7 " ".....	6	7	13
8 " ".....	38	42	80	8 " ".....	16	32	48	8 " ".....	2	8	10
9 " ".....	23	24	47	9 " ".....	23	15	38	9 " ".....	8	5	13
10 " ".....	32	19	51	10 " ".....	30	15	45	10 " ".....	5	—	5
11 " ".....	23	14	37	11 " ".....	14	6	20	11 " ".....	5	8	13
12 " ".....	29	12	41	12 " ".....	8	7	15	12 " ".....	3	3	6
13 " ".....	6	6	12	13 " ".....	7	9	16	13 " ".....	3	—	3
14 " cumplidos.....	2	1	3	14 " cumplidos.....	1	1	2	14 " cumplidos.....	—	—	—
Totales.....	304	249	553	Totales.....	194	167	361	Totales.....	55	45	100

Departamento Trinidad			RESÚMEN IX				
5 años y meses.....	52	47	99	5 años y meses.....	877	833	1710
6 " ".....	67	77	144	6 " ".....	1099	1011	2110
7 " ".....	43	46	89	7 " ".....	961	909	1870
8 " ".....	41	32	73	8 " ".....	712	618	1330
9 " ".....	29	27	56	9 " ".....	552	430	982
10 " ".....	33	25	58	10 " ".....	536	395	931
11 " ".....	21	12	33	11 " ".....	395	278	673
12 " ".....	17	10	27	12 " ".....	387	273	660
13 " ".....	23	9	32	13 " ".....	355	231	586
14 " cumplidos.....	—	—	—	14 " cumplidos.....	44	23	67
Totales.....	326	285	611	Totales IX.....	5918	5001	10919

X. — PROVINCIA DE LA RIOJA

Capital			Departamento Castro Barros			Departamento Arauco					
5 años y meses.....	72	83	155	5 años y meses.....	28	33	61	5 años y meses.....	46	57	103
6 " ".....	78	83	161	6 " ".....	55	62	117	6 " ".....	47	42	89
7 " ".....	91	84	175	7 " ".....	40	45	85	7 " ".....	39	37	76
8 " ".....	62	57	119	8 " ".....	29	42	71	8 " ".....	25	24	49
9 " ".....	30	47	77	9 " ".....	18	16	34	9 " ".....	17	20	37
10 " ".....	43	37	80	10 " ".....	6	31	37	10 " ".....	20	17	37
11 " ".....	27	11	38	11 " ".....	13	17	30	11 " ".....	18	13	31
12 " ".....	28	18	46	12 " ".....	8	14	22	12 " ".....	14	13	27
13 " ".....	21	22	43	13 " ".....	14	7	21	13 " ".....	18	12	30
14 " cumplidos.....	8	2	10	14 " cumplidos.....	—	—	—	14 " cumplidos.....	3	4	7
Totales.....	460	444	904	Totales.....	211	267	478	Totales.....	247	239	486

CENSO ESCOLAR DE LA REPÚBLICA

Los analfabetos de la población escolar, por edades y sexos

(CONTINUACION)

DISTRITOS CENSALES y EDADES	Varones	Mujeres	TOTAL	DISTRITOS CENSALES y EDADES	Varones	Mujeres	TOTAL	DISTRITOS CENSALES y EDADES	Varones	Mujeres	TOTAL
1	2	3	4	5	6	7	8	9	10	11	12

X. — Provincia de La Rioja — (Continuación)

Departamento Saucos			Departamento Famatina			Departamento Chilecito					
5 años y meses.....	34	41	75	5 años y meses.....	70	52	122	5 años y meses.....	94	104	198
6 " ".....	47	38	85	6 " ".....	63	46	109	6 " ".....	101	100	201
7 " ".....	34	32	66	7 " ".....	86	60	146	7 " ".....	89	78	167
8 " ".....	26	33	59	8 " ".....	77	54	131	8 " ".....	60	61	121
9 " ".....	17	27	44	9 " ".....	54	39	93	9 " ".....	24	34	58
10 " ".....	21	27	48	10 " ".....	53	46	99	10 " ".....	57	39	96
11 " ".....	19	21	40	11 " ".....	30	36	66	11 " ".....	25	27	52
12 " ".....	23	22	45	12 " ".....	54	35	89	12 " ".....	35	44	79
13 " ".....	26	15	41	13 " ".....	47	31	78	13 " ".....	35	25	60
14 " cumplidos.....	20	9	29	14 " cumplidos.....	35	24	59	14 " cumplidos.....	21	10	31
Totales.....	267	265	532	Totales.....	569	423	992	Totales.....	541	522	1063
Departamento General Lavalle			Departamento Vinchina			Departamento Independencia					
5 años y meses.....	101	95	196	5 años y meses.....	62	69	131	5 años y meses.....	8	6	14
6 " ".....	58	49	107	6 " ".....	60	58	118	6 " ".....	25	29	54
7 " ".....	76	56	132	7 " ".....	48	57	105	7 " ".....	39	25	64
8 " ".....	47	48	95	8 " ".....	62	50	112	8 " ".....	40	19	59
9 " ".....	28	39	67	9 " ".....	27	33	60	9 " ".....	24	24	48
10 " ".....	36	31	70	10 " ".....	38	21	59	10 " ".....	27	24	51
11 " ".....	28	22	50	11 " ".....	21	25	46	11 " ".....	11	20	31
12 " ".....	27	16	43	12 " ".....	25	18	43	12 " ".....	13	9	22
13 " ".....	28	24	52	13 " ".....	12	18	30	13 " ".....	9	12	21
14 " cumplidos.....	1	—	1	14 " cumplidos.....	8	6	14	14 " cumplidos.....	—	—	—
Totales.....	430	383	813	Totales.....	363	355	718	Totales.....	196	168	364
Departamento Costa del Medio			Departamento Costa Alta			Departamento San Martín					
5 años y meses.....	26	27	53	5 años y meses.....	35	35	70	5 años y meses.....	79	83	162
6 " ".....	30	19	49	6 " ".....	44	43	87	6 " ".....	64	56	120
7 " ".....	19	38	57	7 " ".....	46	35	81	7 " ".....	74	68	142
8 " ".....	22	16	38	8 " ".....	41	57	98	8 " ".....	70	72	142
9 " ".....	13	17	30	9 " ".....	24	28	52	9 " ".....	54	39	93
10 " ".....	18	6	24	10 " ".....	43	41	84	10 " ".....	84	60	144
11 " ".....	22	18	40	11 " ".....	32	32	64	11 " ".....	53	33	86
12 " ".....	15	13	28	12 " ".....	21	17	41	12 " ".....	53	42	95
13 " ".....	14	7	21	13 " ".....	27	16	43	13 " ".....	76	34	110
14 " cumplidos.....	3	1	4	14 " cumplidos.....	12	4	16	14 " cumplidos.....	1	3	4
Totales.....	182	162	344	Totales.....	328	308	635	Totales.....	608	490	1098

CENSO ESCOLAR DE LA REPÚBLICA

Los analfabetos de la población escolar, por edades y sexos

(CONTINUACION)

DISTRITOS CENSALES y EIDADES	Varones	Mujeres	TOTAL	DISTRITOS CENSALES y EIDADES	Varones	Mujeres	TOTAL	DISTRITOS CENSALES y EIDADES	Varones	Mujeres	TOTAL
1	2	3	4	5	6	7	8	9	10	11	12

X.—Provincia de La Rioja — (Conclusion)

Departamento General Ocampo				Departamento General Belgrano				RESÚMEN X			
5 años y meses.....	40	29	69	5 años y meses.....	37	40	77	5 años y meses.....	732	754	1486
6 " ".....	34	31	65	6 " ".....	57	75	132	6 " ".....	763	731	1494
7 " ".....	38	41	79	7 " ".....	69	69	138	7 " ".....	788	725	1513
8 " ".....	24	40	64	8 " ".....	48	69	117	8 " ".....	633	642	1275
9 " ".....	24	14	38	9 " ".....	46	35	81	9 " ".....	400	412	812
10 " ".....	34	33	67	10 " ".....	35	18	53	10 " ".....	515	434	949
11 " ".....	20	9	29	11 " ".....	34	20	54	11 " ".....	353	304	657
12 " ".....	27	11	38	12 " ".....	25	17	42	12 " ".....	371	289	660
13 " ".....	17	7	24	13 " ".....	29	37	66	13 " ".....	373	267	640
14 " cumplidos.....	—	—	—	14 " cumplidos.....	6	5	11	14 " cumplidos.....	118	68	186
Totales.....	258	215	473	Totales.....	386	385	771	Totales X.....	5046	4626	9672

XI.—PROVINCIA DE CATAMARCA

Capital				Departamento Tinogasta				Departamento Santa Rosa			
5 años y meses.....	42	55	97	5 años y meses.....	262	211	473	5 años y meses.....	67	70	137
6 " ".....	75	93	168	6 " ".....	181	168	349	6 " ".....	43	55	98
7 " ".....	67	75	142	7 " ".....	224	165	389	7 " ".....	71	72	143
8 " ".....	59	58	117	8 " ".....	201	152	353	8 " ".....	83	74	157
9 " ".....	67	41	108	9 " ".....	154	117	271	9 " ".....	39	50	89
10 " ".....	49	49	98	10 " ".....	152	121	273	10 " ".....	65	68	133
11 " ".....	54	36	90	11 " ".....	110	102	212	11 " ".....	41	32	73
12 " ".....	44	25	69	12 " ".....	160	103	263	12 " ".....	45	38	83
13 " ".....	33	33	66	13 " ".....	102	78	180	13 " ".....	64	34	98
14 " cumplidos.....	1	—	1	14 " cumplidos.....	5	2	7	14 " cumplidos.....	15	7	22
Totales.....	491	465	956	Totales.....	1551	1219	2770	Totales.....	533	500	1033
Departamento Santa Maria				Departamento Capayan				Departamento Andalgalá			
5 años y meses.....	63	53	116	5 años y meses.....	66	44	110	5 años y meses.....	99	113	212
6 " ".....	88	93	181	6 " ".....	55	50	105	6 " ".....	82	90	172
7 " ".....	88	93	181	7 " ".....	69	73	142	7 " ".....	88	83	171
8 " ".....	83	83	166	8 " ".....	59	54	113	8 " ".....	67	49	116
9 " ".....	59	43	102	9 " ".....	54	58	112	9 " ".....	46	50	96
10 " ".....	62	70	132	10 " ".....	54	45	99	10 " ".....	32	45	77
11 " ".....	34	46	80	11 " ".....	50	39	89	11 " ".....	34	39	73
12 " ".....	51	41	92	12 " ".....	42	26	68	12 " ".....	40	25	65
13 " ".....	61	39	100	13 " ".....	36	30	66	13 " ".....	41	32	73
14 " cumplidos.....	6	1	7	14 " cumplidos.....	5	1	6	14 " cumplidos.....	11	9	20
Totales.....	595	561	1157	Totales.....	490	420	910	Totales.....	540	535	1075

CENSO ESCOLAR DE LA REPÚBLICA

Los analfabetos de la población escolar, por edades y sexos

(CONTINUACION)

DISTRITOS CENSALES y EIDADES	Varones	Mujeres	TOTAL	DISTRITOS CENSALES y EIDADES	Varones	Mujeres	TOTAL	DISTRITOS CENSALES y EIDADES	Varones	Mujeres	TOTAL
1	2	3	4	5	6	7	8	9	10	11	12

XI. — Provincia de Catamarca — (Continuacion)

Departamento Piedra Blanca				Departamento Del Alto				Departamento Ancasti			
5 años y meses.....	39	42	81	5 años y meses.....	90	63	153	5 años y meses.....	72	86	158
6 " ".....	43	43	86	6 " ".....	93	66	159	6 " ".....	89	89	178
7 " ".....	39	42	81	7 " ".....	80	88	168	7 " ".....	94	80	174
8 " ".....	45	34	79	8 " ".....	86	58	144	8 " ".....	89	66	155
9 " ".....	21	22	43	9 " ".....	56	42	98	9 " ".....	70	68	138
10 " ".....	34	31	65	10 " ".....	66	50	116	10 " ".....	96	73	169
11 " ".....	19	19	38	11 " ".....	39	45	84	11 " ".....	54	57	111
12 " ".....	27	22	49	12 " ".....	51	50	101	12 " ".....	84	52	136
13 " ".....	17	25	42	13 " ".....	63	53	116	13 " ".....	71	43	114
14 " cumplidos.....	8	16	24	14 " cumplidos.....	8	7	15	14 " cumplidos.....	18	17	35
Totales.....	292	296	588	Totales.....	632	522	1154	Totales.....	737	631	1368
Departamento Poman				Departamento Ambato				Departamento Paclín			
5 años y meses.....	42	41	83	5 años y meses.....	38	46	84	5 años y meses.....	26	26	52
6 " ".....	54	43	97	6 " ".....	37	45	82	6 " ".....	38	34	72
7 " ".....	55	56	111	7 " ".....	47	32	79	7 " ".....	65	58	123
8 " ".....	58	43	101	8 " ".....	40	28	68	8 " ".....	47	48	95
9 " ".....	37	21	58	9 " ".....	32	20	52	9 " ".....	26	25	51
10 " ".....	39	46	85	10 " ".....	50	25	75	10 " ".....	44	36	80
11 " ".....	32	17	49	11 " ".....	27	19	46	11 " ".....	35	25	60
12 " ".....	38	20	58	12 " ".....	23	30	53	12 " ".....	20	19	39
13 " ".....	20	16	36	13 " ".....	40	17	57	13 " ".....	36	18	54
14 " cumplidos.....	2	1	3	14 " cumplidos.....	4	1	5	14 " cumplidos.....	8	3	11
Totales.....	377	304	681	Totales.....	338	263	601	Totales.....	345	292	637
Departamento La Paz				Departamento Belén				Departamento Valle Viejo			
5 años y meses.....	142	122	264	5 años y meses.....	83	79	162	5 años y meses.....	13	16	29
6 " ".....	80	77	157	6 " ".....	99	102	201	6 " ".....	70	60	130
7 " ".....	117	131	248	7 " ".....	109	123	232	7 " ".....	56	52	108
8 " ".....	105	108	213	8 " ".....	97	100	197	8 " ".....	40	41	81
9 " ".....	78	86	164	9 " ".....	66	80	146	9 " ".....	24	31	55
10 " ".....	93	99	192	10 " ".....	106	88	194	10 " ".....	47	28	75
11 " ".....	78	62	140	11 " ".....	75	67	142	11 " ".....	29	16	45
12 " ".....	87	51	138	12 " ".....	94	72	166	12 " ".....	39	18	57
13 " ".....	83	69	152	13 " ".....	89	86	175	13 " ".....	31	31	62
14 " cumplidos.....	6	9	15	14 " cumplidos.....	4	4	8	14 " cumplidos.....	—	—	—
Totales.....	869	814	1683	Totales.....	822	801	1623	Totales.....	349	293	642

CENSO ESCOLAR DE LA REPÚBLICA

Los analfabetos de la población escolar, por edades y sexos

(CONTINUACION)

DISTRITOS CENSALES y EIDADES	Varones	Mujeres	TOTAL	DISTRITOS CENSALES y EIDADES	Varones	Mujeres	TOTAL	DISTRITOS CENSALES y EIDADES	Varones	Mujeres	TOTAL
1	2	3	4	5	6	7	8	9	10	11	12

XI. — Provincia de Catamarca — (Conclusion)

RESÚMEN XI	Varones	Mujeres	TOTAL	Varones	Mujeres	TOTAL	Varones	Mujeres	TOTAL
5 años y meses.....	1144	1067	2211	/	/	/	/	/	/
6 " "	1127	1108	2235	/	/	/	/	/	/
7 " "	1269	1223	2492	/	/	/	/	/	/
8 " "	1159	996	2155	/	/	/	/	/	/
9 " "	829	754	1583	/	/	/	/	/	/
10 " "	989	874	1863	/	/	/	/	/	/
11 " "	711	621	1332	/	/	/	/	/	/
12 " "	845	592	1437	/	/	/	/	/	/
13 " "	787	604	1391	/	/	/	/	/	/
14 " cumplidos.....	101	78	179	/	/	/	/	/	/
Totales XI.....	8961	7917	16878						

XII. — PROVINCIA DE SANTIAGO DEL ESTERO

Capital	Varones	Mujeres	TOTAL	Departamento Jimenez II	Varones	Mujeres	TOTAL	Departamento Jimenez I	Varones	Mujeres	TOTAL
5 años y meses.....	173	156	329	5 años y meses.....	68	74	142	5 años y meses.....	83	72	155
6 " "	255	219	474	6 " "	91	74	165	6 " "	65	64	129
7 " "	254	205	459	7 " "	99	81	180	7 " "	88	77	165
8 " "	206	172	378	8 " "	73	77	150	8 " "	92	72	164
9 " "	154	88	242	9 " "	63	49	112	9 " "	64	51	115
10 " "	170	110	280	10 " "	102	79	181	10 " "	98	67	165
11 " "	146	95	241	11 " "	79	52	131	11 " "	58	44	102
12 " "	122	84	206	12 " "	64	52	116	12 " "	62	39	101
13 " "	176	129	305	13 " "	110	66	176	13 " "	64	61	125
14 " cumplidos.....	39	32	71	14 " cumplidos.....	1	1	2	14 " cumplidos.....	19	14	33
Totales.....	1695	1290	2985	Totales.....	750	605	1355	Totales.....	693	561	1254
Departamento Rio Hondo				Departamento Copo II				Departamento Copo I			
5 años y meses.....	66	66	132	5 años y meses.....	94	72	166	5 años y meses.....	48	45	93
6 " "	102	91	193	6 " "	77	70	147	6 " "	34	35	69
7 " "	98	91	189	7 " "	65	63	128	7 " "	40	48	88
8 " "	107	93	200	8 " "	67	55	122	8 " "	16	23	39
9 " "	54	49	103	9 " "	65	56	121	9 " "	51	29	80
10 " "	94	66	160	10 " "	68	62	130	10 " "	31	24	55
11 " "	69	50	119	11 " "	78	51	129	11 " "	40	22	62
12 " "	63	40	103	12 " "	53	26	79	12 " "	29	16	45
13 " "	56	47	103	13 " "	45	32	77	13 " "	21	14	35
14 " cumplidos.....	18	8	26	14 " cumplidos.....	15	8	23	14 " cumplidos.....	—	—	—
Totales.....	727	601	1328	Totales.....	627	495	1122	Totales.....	310	256	566

CENSO ESCOLAR DE LA REPÚBLICA

Los analfabetos de la población escolar, por edades y sexos
(CONTINUACION)

DISTRITOS CENSALES y EDADES	Varones	Mujeres	TOTAL	DISTRITOS CENSALES y EDADES	Varones	Mujeres	TOTAL	DISTRITOS CENSALES y EDADES	Varones	Mujeres	TOTAL
1	2	3	4	5	6	7	8	9	10	11	12

XII. — Provincia de Santiago del Estero — (Continuacion)

Departamento Figueroa			Departamento Matará y Frontera			Departamento Salavina					
5 años y meses.....	163	161	324	5 años y meses.....	76	65	141	5 años y meses.....	88	81	169
6 " "	110	149	259	6 " "	76	91	167	6 " "	72	61	133
7 " "	154	108	262	7 " "	88	71	159	7 " "	82	60	142
8 " "	152	147	299	8 " "	58	57	115	8 " "	57	39	96
9 " "	76	73	149	9 " "	52	39	91	9 " "	47	41	88
10 " "	107	73	180	10 " "	61	38	99	10 " "	34	22	56
11 " "	92	74	166	11 " "	45	34	79	11 " "	47	16	63
12 " "	73	82	155	12 " "	22	12	34	12 " "	16	17	33
13 " "	109	64	173	13 " "	26	12	38	13 " "	41	20	61
14 " cumplidos.....	30	21	51	14 " cumplidos.....	5	5	10	14 " cumplidos.....	1	1	2
Totales.....	1066	952	2018	Totales.....	509	424	933	Totales.....	485	358	843
Departamento Atamisqui			Departamento Ojo de Agua			Departamento Loreto					
5 años y meses.....	61	74	135	5 años y meses.....	199	175	374	5 años y meses.....	86	78	164
6 " "	51	50	101	6 " "	185	187	372	6 " "	113	97	210
7 " "	63	64	127	7 " "	192	175	367	7 " "	99	98	197
8 " "	39	40	79	8 " "	213	180	393	8 " "	122	127	249
9 " "	53	46	99	9 " "	159	133	292	9 " "	88	81	169
10 " "	44	33	77	10 " "	154	137	291	10 " "	98	81	179
11 " "	36	25	61	11 " "	123	108	231	11 " "	95	80	175
12 " "	43	35	78	12 " "	142	109	251	12 " "	71	39	110
13 " "	40	22	62	13 " "	138	98	236	13 " "	134	72	206
14 " cumplidos.....	40	24	64	14 " cumplidos.....	19	6	25	14 " cumplidos.....	12	6	18
Totales.....	470	413	883	Totales.....	1524	1308	2832	Totales.....	918	759	1677
Departamento Guasayan			Departamento Choya			Departamento Banda					
5 años y meses.....	44	37	81	5 años y meses.....	34	34	68	5 años y meses.....	116	94	210
6 " "	52	49	101	6 " "	29	20	49	6 " "	106	94	200
7 " "	40	49	89	7 " "	41	38	79	7 " "	106	103	209
8 " "	54	37	91	8 " "	31	40	71	8 " "	119	122	241
9 " "	51	50	101	9 " "	27	27	54	9 " "	84	69	153
10 " "	32	22	54	10 " "	28	20	48	10 " "	117	106	223
11 " "	27	38	65	11 " "	22	14	36	11 " "	68	66	134
12 " "	23	20	43	12 " "	20	9	29	12 " "	64	51	115
13 " "	29	21	50	13 " "	11	16	27	13 " "	96	59	155
14 " cumplidos.....	8	5	13	14 " cumplidos.....	4	1	5	14 " cumplidos.....	34	11	45
Totales.....	360	328	688	Totales.....	247	219	466	Totales.....	910	775	1685

CENSO ESCOLAR DE LA REPÚBLICA

Los analfabetos de la población escolar, por edades y sexos

(CONTINUACION)

DISTRITOS CENSALES y EDADES	Varones	Mujeres	TOTAL	DISTRITOS CENSALES y EDADES	Varones	Mujeres	TOTAL	DISTRITOS CENSALES y EDADES	Varones	Mujeres	TOTAL
1	2	3	4	5	6	7	8	9	10	11	12

XII. — Provincia de Santiago del Estero — (Conclusion)

Departamento Robles				Departamento Sumampa				RESÚMEN XII			
5 años y meses.....	65	74	139	5 años y meses.....	124	110	234	5 años y meses.....	1588	1468	3056
6 * *	74	65	139	6 * *	81	71	152	6 * *	1573	1487	3060
7 * *	94	92	186	7 * *	97	78	175	7 * *	1700	1501	3201
8 * *	97	89	186	8 * *	116	80	196	8 * *	1119	1450	3069
9 * *	60	49	109	9 * *	67	45	112	9 * *	1215	975	2190
10 * *	81	72	153	10 * *	88	68	156	10 * *	1407	1080	2487
11 * *	38	39	77	11 * *	57	31	88	11 * *	1120	839	1959
12 * *	64	41	105	12 * *	59	40	99	12 * *	993	712	1702
13 * *	65	31	96	13 * *	58	40	98	13 * *	1219	804	2023
14 * cumplidos.....	18	12	30	14 * cumplidos.....	36	23	59	14 * cumplidos.....	299	178	477
Totales.....	656	564	1220	Totales.....	783	586	1369	Totales XII.....	12730	10494	23224

XIII. — PROVINCIA DE TUCUMAN

Capital				Departamento Monteros				Departamento Famaillá			
5 años y meses.....	458	447	905	5 años y meses.....	236	246	482	5 años y meses.....	299	234	533
6 * *	689	620	1309	6 * *	227	166	393	6 * *	244	226	470
7 * *	648	639	1287	7 * *	259	234	493	7 * *	258	229	487
8 * *	593	556	1149	8 * *	255	212	467	8 * *	200	192	392
9 * *	409	357	766	9 * *	154	123	277	9 * *	167	144	311
10 * *	518	494	922	10 * *	213	164	377	10 * *	187	148	335
11 * *	396	293	689	11 * *	147	120	267	11 * *	130	123	253
12 * *	485	316	801	12 * *	173	117	290	12 * *	168	113	281
13 * *	413	267	680	13 * *	190	111	301	13 * *	130	81	211
14 * cumplidos.....	118	67	185	14 * cumplidos.....	32	18	50	14 * cumplidos.....	9	13	22
Totales.....	4727	3966	8693	Totales.....	1886	1511	3397	Totales.....	1792	1503	3295
Departamento Chicligasta				Departamento Río Chico				Departamento Graneros			
5 años y meses.....	105	91	196	5 años y meses.....	99	105	204	5 años y meses.....	109	103	212
6 * *	192	153	345	6 * *	194	190	384	6 * *	144	135	279
7 * *	217	197	414	7 * *	205	186	391	7 * *	165	173	338
8 * *	220	194	414	8 * *	147	124	271	8 * *	128	150	278
9 * *	195	150	345	9 * *	135	107	242	9 * *	130	112	242
10 * *	162	133	295	10 * *	143	91	234	10 * *	133	93	226
11 * *	142	115	257	11 * *	107	86	193	11 * *	88	77	165
12 * *	139	102	241	12 * *	86	65	152	12 * *	105	61	166
13 * *	110	63	173	13 * *	104	67	171	13 * *	96	69	165
14 * cumplidos.....	1	5	6	14 * cumplidos.....	83	33	116	14 * cumplidos.....	5	3	8
Totales.....	1483	1203	2686	Totales.....	1303	1055	2358	Totales.....	1103	976	2079

CENSO ESCOLAR DE LA REPÚBLICA

Los analfabetos de la población escolar, por edades y sexos

(CONTINUACION)

DISTRITOS CENSALES y EDADES	Varones	Mujeres	TOTAL	DISTRITOS CENSALES y EDADES	Varones	Mujeres	TOTAL	DISTRITOS CENSALES y EDADES	Varones	Mujeres	TOTAL
1	2	3	4	5	6	7	8	9	10	11	12

XIII.—Provincia de Tucuman—(Conclusion)

Departamento Leales				Departamento Burruyacu				Departamento Trancas			
5 años y meses.....	114	94	208	5 años y meses.....	55	50	105	5 años y meses.....	78	92	170
6 " "	90	76	166	6 " "	43	61	104	6 " "	81	90	171
7 " "	94	80	174	7 " "	38	50	88	7 " "	86	84	170
8 " "	95	84	179	8 " "	47	58	105	8 " "	94	80	174
9 " "	52	51	103	9 " "	20	37	57	9 " "	64	44	108
10 " "	63	62	131	10 " "	42	35	77	10 " "	70	54	124
11 " "	40	37	77	11 " "	29	31	60	11 " "	52	42	94
12 " "	68	50	118	12 " "	37	29	66	12 " "	65	42	107
13 " "	42	27	69	13 " "	32	26	58	13 " "	50	40	90
14 " cumplidos.....	26	37	73	14 " cumplidos.....	9	11	20	14 " cumplidos.....	3	1	4
Totales	700	598	1298	Totales	352	388	740	Totales	643	569	1212
RESÚMEN XIII											
5 años y meses.....	1553	1452	3015		—	—	—		—	—	—
6 " "	1904	1717	3621		—	—	—		—	—	—
7 " "	1970	1872	3842		—	—	—		—	—	—
8 " "	1779	1650	3429		—	—	—		—	—	—
9 " "	1326	1125	2451		—	—	—		—	—	—
10 " "	1537	1184	2721		—	—	—		—	—	—
11 " "	1131	924	2055		—	—	—		—	—	—
12 " "	1326	896	2222		—	—	—		—	—	—
13 " "	1167	751	1918		—	—	—		—	—	—
14 " cumplidos.....	296	188	484		—	—	—		—	—	—
Totales XIII.....	13989	11769	25758		—	—	—		—	—	—

XIV.—PROVINCIA DE SALTA

Capital				Departamento Caldera				Departamento Cerrillos			
5 años y meses.....	158	151	309	5 años y meses.....	20	18	38	5 años y meses.....	46	47	93
6 " "	119	142	261	6 " "	35	31	66	6 " "	25	52	77
7 " "	160	145	305	7 " "	28	22	50	7 " "	38	42	80
8 " "	106	123	229	8 " "	27	23	50	8 " "	33	35	68
9 " "	76	69	145	9 " "	16	10	26	9 " "	35	29	64
10 " "	98	77	175	10 " "	21	8	29	10 " "	29	42	71
11 " "	43	43	86	11 " "	4	3	7	11 " "	24	21	45
12 " "	85	57	142	12 " "	21	11	32	12 " "	32	28	60
13 " "	54	42	96	13 " "	18	12	30	13 " "	28	26	54
14 " cumplidos.....	54	40	94	14 " cumplidos.....	6	2	8	14 " cumplidos.....	14	16	30
Totales	953	889	1842	Totales	196	140	336	Totales	304	338	642

CENSO ESCOLAR DE LA REPÚBLICA

Los analfabetos de la población escolar, por edades y sexos

(CONTINUACION)

DISTRITOS CENSALES y E D A D E S	Varones	Mujeres	TOTAL	DISTRITOS CENSALES y E D A D E S	Varones	Mujeres	TOTAL	DISTRITOS CENSALES y E D A D E S	Varones	Mujeres	TOTAL
1	2	3	4	5	6	7	8	9	10	11	12

XIV.— Provincia de Salta— (Continuacion)

Departamento Rosario de Lerma			Departamento Chicoana			Departamento La Viña					
5 años y meses.....	133	103	236	5 años y meses.....	40	34	74	5 años y meses.....	47	38	85
6 » »	109	109	218	6 » »	38	43	81	6 » »	41	45	86
7 » »	132	109	241	7 » »	40	51	91	7 » »	42	34	76
8 » »	108	115	223	8 » »	28	40	68	8 » »	59	46	105
9 » »	65	59	125	9 » »	15	23	38	9 » »	23	25	48
10 » »	109	73	182	10 » »	11	11	22	10 » »	47	41	88
11 » »	51	39	90	11 » »	13	16	29	11 » »	35	24	59
12 » »	61	55	116	12 » »	16	9	25	12 » »	33	28	61
13 » »	81	67	148	13 » »	10	18	28	13 » »	29	31	60
14 » cumplidos.....	45	37	82	14 » cumplidos.....	3	1	4	14 » cumplidos.....	11	10	21
Totales.....	895	766	1661	Totales.....	214	246	460	Totales.....	367	322	689
Departamento Guachipas			Departamento Cachi			Departamento Molinos					
5 años y meses.....	63	55	118	5 años y meses.....	59	64	123	5 años y meses.....	72	46	118
6 » »	62	51	113	6 » »	45	59	104	6 » »	66	47	113
7 » »	54	39	93	7 » »	64	58	122	7 » »	66	50	116
8 » »	37	43	80	8 » »	70	51	121	8 » »	53	55	108
9 » »	32	25	58	9 » »	33	34	67	9 » »	33	26	59
10 » »	23	29	52	10 » »	48	35	83	10 » »	39	22	61
11 » »	23	14	37	11 » »	40	27	67	11 » »	22	8	30
12 » »	39	18	57	12 » »	37	46	83	12 » »	20	23	43
13 » »	25	21	46	13 » »	20	18	38	13 » »	34	22	56
14 » cumplidos.....	14	4	18	14 » cumplidos.....	7	1	8	14 » cumplidos.....	10	3	13
Totales.....	372	300	672	Totales.....	423	393	816	Totales.....	415	302	717
Departamento San Carlos			Departamento Cafayate			Departamento Campo Santo					
5 años y meses.....	15	12	27	5 años y meses.....	50	52	102	5 años y meses.....	31	22	53
6 » »	7	10	17	6 » »	33	31	64	6 » »	19	19	38
7 » »	13	14	27	7 » »	46	40	86	7 » »	16	24	40
8 » »	7	4	11	8 » »	27	21	48	8 » »	21	21	42
9 » »	10	9	19	9 » »	26	21	47	9 » »	12	15	27
10 » »	10	11	21	10 » »	34	20	54	10 » »	21	3	24
11 » »	3	6	9	11 » »	34	27	61	11 » »	9	12	21
12 » »	8	7	15	12 » »	26	22	48	12 » »	14	7	21
13 » »	13	10	23	13 » »	18	14	32	13 » »	17	10	27
14 » cumplidos.....	—	2	2	14 » cumplidos.....	—	1	1	14 » cumplidos.....	6	3	9
Totales.....	86	85	171	Totales.....	294	249	543	Totales.....	166	136	302

CENSO ESCOLAR DE LA REPÚBLICA

Los analfabetos de la población escolar, por edades y sexos
(CONTINUACION)

DISTRITOS CENSALES y EDADES	Varones	Mujeres	TOTAL	DISTRITOS CENSALES y EDADES	Varones	Mujeres	TOTAL	DISTRITOS CENSALES y EDADES	Varones	Mujeres	TOTAL
1	2	3	4	5	6	7	8	9	10	11	12
XIV. — Provincia de Salta — (Conclusion)											
Departamento Metan				Departamento Rosario de la Frontera				Departamento Anta			
5 años y meses.....	72	44	116	5 años y meses.....	107	89	196	5 años y meses.....	73	46	119
6 " "	39	52	91	6 " "	102	80	182	6 " "	75	51	126
7 " "	53	50	103	7 " "	95	100	195	7 " "	74	71	145
8 " "	53	46	99	8 " "	88	57	145	8 " "	62	47	109
9 " "	40	42	82	9 " "	71	71	142	9 " "	47	39	86
10 " "	43	41	84	10 " "	93	55	148	10 " "	68	51	119
11 " "	30	13	43	11 " "	80	50	130	11 " "	32	34	66
12 " "	40	21	61	12 " "	61	41	102	12 " "	40	36	76
13 " "	32	18	50	13 " "	72	42	114	13 " "	39	31	70
14 " cumplidos.....	26	14	40	14 " cumplidos.....	11	15	25	14 " cumplidos.....	8	5	13
Totales.....	428	341	769	Totales.....	780	600	1380	Totales.....	518	411	929
Departamento Rivadavia				Departamento Oran				Departamento Iruya			
5 años y meses.....	50	37	87	5 años y meses.....	96	64	160	5 años y meses.....	57	48	105
6 " "	33	36	69	6 " "	47	60	107	6 " "	51	57	108
7 " "	30	33	63	7 " "	59	57	116	7 " "	60	51	111
8 " "	35	19	54	8 " "	59	40	99	8 " "	30	56	86
9 " "	20	24	44	9 " "	43	38	81	9 " "	27	34	61
10 " "	17	21	38	10 " "	47	28	75	10 " "	21	44	65
11 " "	23	18	41	11 " "	33	29	62	11 " "	18	19	37
12 " "	17	11	28	12 " "	42	25	67	12 " "	21	31	52
13 " "	14	9	23	13 " "	28	15	43	13 " "	13	26	39
14 " cumplidos.....	4	3	7	14 " cumplidos.....	13	2	15	14 " cumplidos.....	13	18	31
Totales.....	443	211	454	Totales.....	467	358	825	Totales.....	311	384	695
Departamento Santa Victoria				Departamento Puna				RESÚMEN XIV			
5 años y meses.....	60	72	132	5 años y meses.....	19	10	29	5 años y meses.....	1268	1052	2320
6 " "	49	49	98	6 " "	20	5	25	6 " "	1015	1029	2044
7 " "	54	51	105	7 " "	35	9	45	7 " "	1160	1050	2210
8 " "	46	37	83	8 " "	27	8	35	8 " "	976	887	1863
9 " "	41	25	66	9 " "	20	5	25	9 " "	686	624	1310
10 " "	35	37	72	10 " "	24	8	32	10 " "	838	657	1495
11 " "	34	36	70	11 " "	25	5	30	11 " "	576	444	1020
12 " "	28	28	56	12 " "	23	6	29	12 " "	664	510	1174
13 " "	23	8	31	13 " "	19	5	24	13 " "	587	415	1002
14 " cumplidos.....	13	11	24	14 " cumplidos.....	6	2	8	14 " cumplidos.....	264	190	454
Totales.....	383	354	737	Totales.....	219	63	282	Totales XIV.....	8034	6888	14922

CENSO ESCOLAR DE LA REPÚBLICA

Los analfabetos de la población escolar, por edades y sexos

(CONTINUACION)

DISTRITOS CENSALES y EIDADES	Varones	Mujeres	TOTAL	DISTRITOS CENSALES y EIDADES	Varones	Mujeres	TOTAL	DISTRITOS CENSALES y EIDADES	Varones	Mujeres	TOTAL
1	2	3	4	5	6	7	8	9	10	11	12

XV. — PROVINCIA DE JUJUY

Capital				Departamento Perico de S. Antonio				Departamento Perico del Carmen			
5 años y meses.....	102	75	177	5 años y meses.....	21	16	37	5 años y meses.....	53	54	107
6 " ".....	100	94	194	6 " ".....	18	9	27	6 " ".....	40	32	72
7 " ".....	115	91	206	7 " ".....	22	12	34	7 " ".....	48	29	77
8 " ".....	93	86	179	8 " ".....	12	11	23	8 " ".....	52	44	96
9 " ".....	77	69	146	9 " ".....	10	10	20	9 " ".....	26	33	59
10 " ".....	55	69	124	10 " ".....	10	17	27	10 " ".....	47	33	80
11 " ".....	49	46	95	11 " ".....	13	2	15	11 " ".....	22	15	37
12 " ".....	55	53	108	12 " ".....	17	9	26	12 " ".....	30	22	52
13 " ".....	42	33	75	13 " ".....	16	20	36	13 " ".....	17	20	37
14 " cumplidos.....	24	21	45	14 " cumplidos.....	2	5	7	14 " cumplidos.....	29	21	50
Totales.....	712	637	1349	Totales.....	141	111	252	Totales.....	364	303	667
Departamento Ledesma				Departamento San Pedro				Departamento Tumbaya			
5 años y meses.....	18	24	42	5 años y meses.....	26	25	51	5 años y meses.....	14	11	25
6 " ".....	16	17	33	6 " ".....	24	23	47	6 " ".....	46	38	84
7 " ".....	22	21	43	7 " ".....	28	21	49	7 " ".....	23	27	50
8 " ".....	16	18	34	8 " ".....	32	21	53	8 " ".....	33	19	52
9 " ".....	12	13	25	9 " ".....	15	9	24	9 " ".....	11	14	25
10 " ".....	15	14	29	10 " ".....	21	10	31	10 " ".....	23	24	47
11 " ".....	17	13	30	11 " ".....	18	13	31	11 " ".....	10	7	17
12 " ".....	12	6	18	12 " ".....	16	9	25	12 " ".....	14	11	25
13 " ".....	12	7	19	13 " ".....	23	12	35	13 " ".....	14	14	28
14 " cumplidos.....	4	4	8	14 " cumplidos.....	2	2	4	14 " cumplidos.....	4	2	6
Totales.....	144	137	281	Totales.....	205	145	350	Totales.....	192	167	359
Departamento Tilcara				Departamento Cochinoca				Departamento Humahuaca			
5 años y meses.....	—	3	3	5 años y meses.....	18	3	21	5 años y meses.....	9	7	16
6 " ".....	3	15	18	6 " ".....	10	28	38	6 " ".....	18	15	33
7 " ".....	10	37	47	7 " ".....	24	50	74	7 " ".....	42	22	64
8 " ".....	16	23	39	8 " ".....	39	49	88	8 " ".....	30	37	67
9 " ".....	34	24	58	9 " ".....	49	44	93	9 " ".....	16	23	39
10 " ".....	19	32	51	10 " ".....	37	47	84	10 " ".....	22	36	58
11 " ".....	25	27	52	11 " ".....	49	41	90	11 " ".....	28	35	63
12 " ".....	25	31	56	12 " ".....	40	60	100	12 " ".....	17	19	36
13 " ".....	21	33	54	13 " ".....	47	45	92	13 " ".....	39	21	60
14 " cumplidos.....	20	12	32	14 " cumplidos.....	23	27	50	14 " cumplidos.....	20	23	43
Totales.....	173	237	410	Totales.....	336	394	730	Totales.....	241	238	479

CENSO ESCOLAR DE LA REPÚBLICA

Los analfabetos de la población escolar, por edades y sexos

(CONTINUACION)

DISTRITOS CENSALES y EIDADES	Varones	Mujeres	TOTAL	DISTRITOS CENSALES y EIDADES	Varones	Mujeres	TOTAL	DISTRITOS CENSALES y EIDADES	Varones	Mujeres	TOTAL
1	2	3	4	5	6	7	8	9	10	11	12

XV. — Provincia de Jujuy — (Conclusion)

Departamento Yavi				Departamento Valle Grande				Departamento Rinconada			
5 años y meses.....	12	14	26	5 años y meses.....	4	—	4	5 años y meses.....	3	—	3
6 " ".....	32	21	56	6 " ".....	6	—	6	6 " ".....	5	6	11
7 " ".....	55	45	100	7 " ".....	7	9	16	7 " ".....	18	3	21
8 " ".....	34	57	91	8 " ".....	9	25	34	8 " ".....	11	16	27
9 " ".....	52	31	83	9 " ".....	7	15	22	9 " ".....	21	17	38
10 " ".....	47	35	82	10 " ".....	14	17	31	10 " ".....	16	15	31
11 " ".....	25	56	81	11 " ".....	11	23	34	11 " ".....	19	14	33
12 " ".....	50	38	88	12 " ".....	7	6	13	12 " ".....	12	29	41
13 " ".....	47	49	96	13 " ".....	10	19	29	13 " ".....	23	12	35
14 " cumplidos.....	36	29	65	14 " cumplidos.....	5	7	12	14 " cumplidos.....	29	15	44
Totales.....	390	378	768	Totales.....	80	121	201	Totales.....	157	127	284

Departamento Santa Catalina				RESÚMEN XV			
5 años y meses.....	5	6	11	5 años y meses.....	285	238	523
6 " ".....	10	14	24	6 " ".....	328	315	643
7 " ".....	14	21	35	7 " ".....	428	388	816
8 " ".....	23	31	54	8 " ".....	400	437	837
9 " ".....	15	21	36	9 " ".....	345	323	668
10 " ".....	18	30	48	10 " ".....	344	379	723
11 " ".....	24	30	54	11 " ".....	310	322	632
12 " ".....	15	15	30	12 " ".....	310	308	618
13 " ".....	36	21	57	13 " ".....	347	306	653
14 " cumplidos.....	16	20	36	14 " cumplidos.....	214	188	402
Totales.....	176	209	385	Totales XV.....	3311	3204	6515

XVI. — TERRITORIOS Y VARIOS

Chaco				Misiones				Isia de Martin García			
5 años y meses.....	82	71	153	5 años y meses.....	89	70	159	5 años y meses.....	6	3	9
6 " ".....	68	54	122	6 " ".....	83	86	169	6 " ".....	2	6	8
7 " ".....	56	51	107	7 " ".....	90	78	168	7 " ".....	1	1	2
8 " ".....	47	28	75	8 " ".....	79	77	156	8 " ".....	1	—	1
9 " ".....	34	34	68	9 " ".....	53	70	123	9 " ".....	—	—	—
10 " ".....	38	44	82	10 " ".....	66	49	115	10 " ".....	1	—	1
11 " ".....	49	33	82	11 " ".....	47	42	89	11 " ".....	—	—	—
12 " ".....	30	32	62	12 " ".....	43	29	72	12 " ".....	—	—	—
13 " ".....	24	16	40	13 " ".....	20	15	35	13 " ".....	—	—	—
14 " cumplidos.....	8	2	10	14 " cumplidos.....	3	—	3	14 " cumplidos.....	—	—	—
Totales.....	436	365	801	Totales.....	573	516	1089	Totales.....	11	10	21

CENSO ESCOLAR DE LA REPÚBLICA

Los analfabetos de la población escolar, por edades y sexos

(CONTINUACION)

DISTRITOS CENSALES y EDADES	Varones	Mujeres	TOTAL	DISTRITOS CENSALES y EDADES	Varones	Mujeres	TOTAL	DISTRITOS CENSALES y EDADES	Varones	Mujeres	TOTAL
1	2	3	4	5	6	7	8	9	10	11	12

XVI.—Territorios y Varios—(Conclusion)

Patagonia				Ejército				TODA LA REPÚBLICA			
5 años y meses.....	89	64	153	5 años y meses.....	82	71	153	5 años y meses.....	26455	24596	51051
6 " " ".....	71	68	139	6 " " ".....	57	46	103	6 " " ".....	25996	24173	50169
7 " " ".....	80	67	147	7 " " ".....	45	45	90	7 " " ".....	24652	22914	47566
8 " " ".....	56	49	105	8 " " ".....	45	26	71	8 " " ".....	20710	19001	39711
9 " " ".....	27	27	64	9 " " ".....	33	29	62	9 " " ".....	16345	14081	30426
10 " " ".....	44	30	74	10 " " ".....	45	15	60	10 " " ".....	16790	12493	30283
11 " " ".....	27	20	47	11 " " ".....	28	18	46	11 " " ".....	12992	10572	23564
12 " " ".....	26	17	43	12 " " ".....	28	7	35	12 " " ".....	12533	9653	22186
13 " " ".....	28	15	43	13 " " ".....	24	15	39	13 " " ".....	12194	9293	21487
14 " cumplidos.....	11	7	18	14 " cumplidos.....	6	5	11	14 " cumplidos.....	3380	2567	5947
Totales.....	469	364	833	Totales.....	393	277	670	Totales.....	172047	150343	322390

LOS ANALFABETOS DE LA POBLACION ESCOLAR, EN CADA 100 EMPADRONADOS

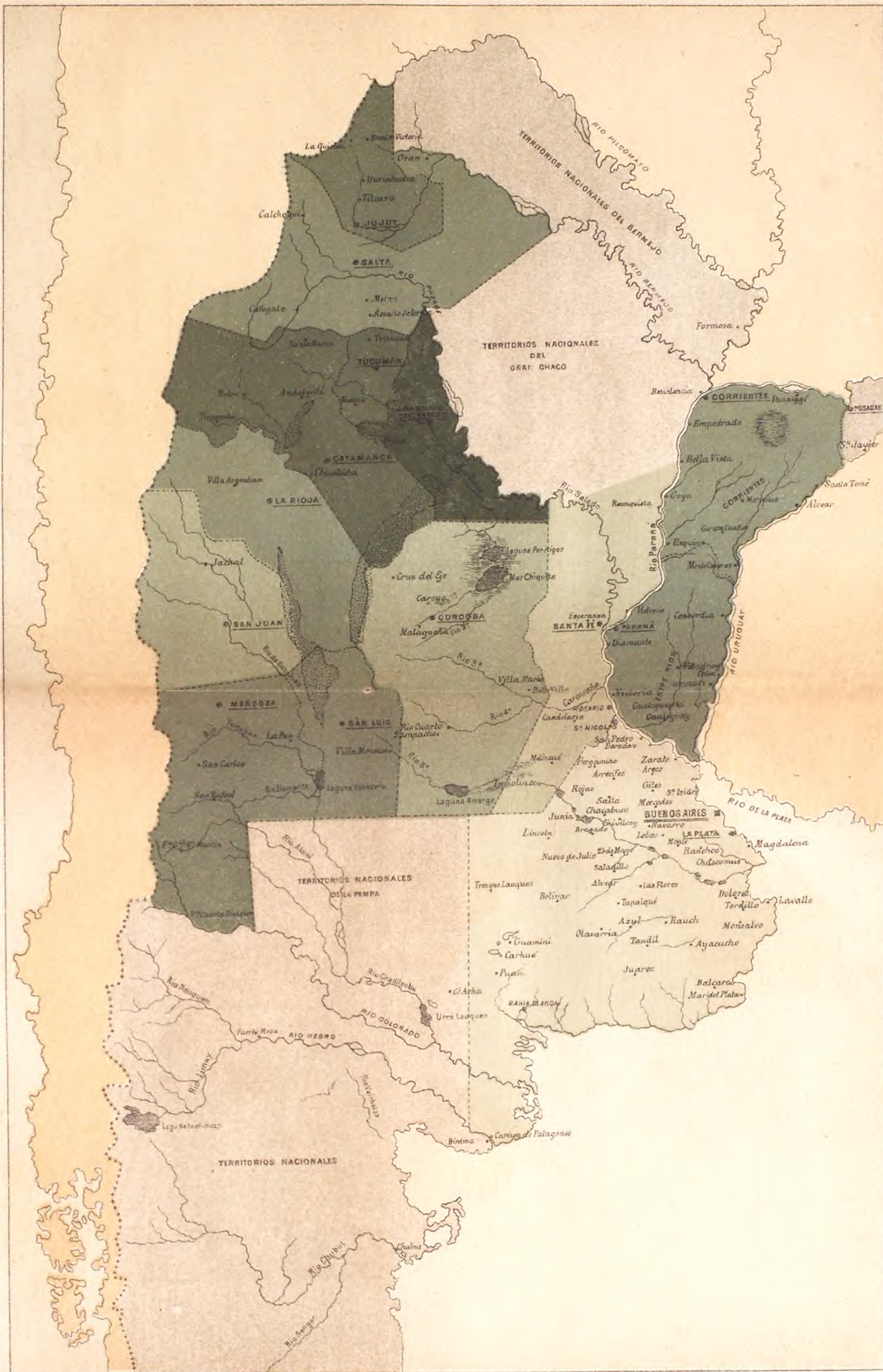

En la Capital: 29.3% - En toda la República: 64.8%



LA POBLACION ESCOLAR

FOR NACIONALIDADES Y SEXOS

CENSO ESCOLAR DE LA REPUBLICA

LA POBLACION ESCOLAR, POR NACIONALIDADES Y SEXOS

DISTRITOS y NACIONALIDADES	Varones	Mujeres	TOTAL	DISTRITOS y NACIONALIDADES	Varones	Mujeres	TOTAL	DISTRITOS y NACIONALIDADES	Varones	Mujeres	TOTAL
1	2	3	4	5	6	7	8	9	10	11	12

I.—CAPITAL DE LA REPÚBLICA

Parroquia de Catedral al Norte				Parroquia de San Miguel				Parroquia de Catedral al Sud			
Alemana.....	8	10	18	Alemana.....	3	2	5	Alemana.....	2	2	4
Argentina.....	1135	1382	2517	Argentina.....	728	842	1570	Argentina.....	605	568	1173
Boliviana.....	—	—	—	Boliviana.....	—	—	—	Boliviana.....	—	—	—
Brasilera.....	7	2	9	Brasilera.....	1	2	3	Brasilera.....	2	1	3
Chilena.....	—	—	—	Chilena.....	1	1	2	Chilena.....	1	—	1
Española.....	34	32	66	Española.....	54	29	83	Española.....	66	43	109
Francesa.....	39	34	73	Francesa.....	44	33	77	Francesa.....	17	15	32
Inglesa.....	5	2	7	Inglesa.....	—	—	—	Inglesa.....	—	1	1
Italiana.....	122	91	213	Italiana.....	92	81	173	Italiana.....	35	24	59
Paraguayana.....	11	5	16	Paraguayana.....	3	5	8	Paraguayana.....	3	—	3
Uruguaya.....	48	54	102	Uruguaya.....	39	37	76	Uruguaya.....	55	39	94
Demás nacionali'des	7	7	14	Demás nacionali'des	3	2	5	Demás nacionali'des	2	2	4
Totales.....	1416	1619	3035	Totales.....	968	1034	2002	Totales.....	788	695	1483
Parroquia de San Telmo				Parroquia de la Piedad				Parroquia de San Nicolás			
Alemana.....	6	6	12	Alemana.....	5	9	14	Alemana.....	4	5	9
Argentina.....	1306	1446	2752	Argentina.....	1802	2022	3824	Argentina.....	1017	991	2008
Boliviana.....	—	—	—	Boliviana.....	—	—	—	Boliviana.....	—	—	—
Brasilera.....	7	6	13	Brasilera.....	1	5	6	Brasilera.....	3	2	5
Chilena.....	1	—	1	Chilena.....	—	—	—	Chilena.....	—	—	—
Española.....	51	23	80	Española.....	18	24	42	Española.....	17	13	30
Francesa.....	14	11	25	Francesa.....	28	12	40	Francesa.....	31	25	56
Inglesa.....	5	2	7	Inglesa.....	2	12	14	Inglesa.....	1	1	2
Italiana.....	150	104	254	Italiana.....	372	326	698	Italiana.....	122	139	261
Paraguayana.....	9	7	16	Paraguayana.....	4	1	5	Paraguayana.....	5	3	8
Uruguaya.....	80	38	118	Uruguaya.....	70	68	138	Uruguaya.....	64	44	108
Demás nacionali'des	—	—	—	Demás nacionali'des	10	15	25	Demás nacionali'des	6	—	6
Totales.....	1629	1649	3278	Totales.....	2312	2494	4806	Totales.....	1270	1231	2501
Parroquia de la Concepcion				Parroquia de Santa Lucia				Parroquia del Pilar			
Alemana.....	7	11	18	Alemana.....	5	3	8	Alemana.....	—	1	1
Argentina.....	2795	3101	5896	Argentina.....	808	815	1623	Argentina.....	1814	1814	3628
Boliviana.....	1	4	5	Boliviana.....	—	—	—	Boliviana.....	—	—	—
Brasilera.....	5	4	9	Brasilera.....	1	4	5	Brasilera.....	2	1	3
Chilena.....	—	1	1	Chilena.....	—	2	2	Chilena.....	1	—	1
Española.....	72	72	144	Española.....	19	12	31	Española.....	7	6	13
Francesa.....	17	28	45	Francesa.....	7	15	22	Francesa.....	4	5	9
Inglesa.....	3	2	5	Inglesa.....	13	7	20	Inglesa.....	5	3	8
Italiana.....	308	243	551	Italiana.....	54	42	96	Italiana.....	156	135	291
Paraguayana.....	6	—	6	Paraguayana.....	—	—	—	Paraguayana.....	—	1	1
Uruguaya.....	136	84	220	Uruguaya.....	50	31	81	Uruguaya.....	34	41	75
Demás nacionali'des	5	14	19	Demás nacionali'des	4	9	13	Demás nacionali'des	5	7	12
Totales.....	3355	3564	6919	Totales.....	961	943	1904	Totales.....	2028	2014	4042

CENSO ESCOLAR DE LA REPÚBLICA

La población escolar, por nacionalidades y sexos
(CONTINUACION)

DISTRITOS y NACIONALIDADES	Varones	Mujeres	TOTAL	DISTRITOS y NACIONALIDADES	Varones	Mujeres	TOTAL	DISTRITOS y NACIONALIDADES	Varones	Mujeres	TOTAL
1	2	3	4	5	6	7	8	9	10	11	12
I. — Capital de la República — (Conclusion)											
Parroquia del Socorro				Parroquia de Monserrat				Parroquia de San Cristóbal			
Alemana	9	2	11	Alemana	4	5	9	Alemana	—	1	1
Argentina	1561	1609	3170	Argentina	1293	1394	2692	Argentina	1403	1341	2749
Boliviana	—	—	—	Boliviana	—	—	—	Boliviana	—	—	—
Brasilera	3	3	6	Brasilera	—	2	2	Brasilera	1	2	3
Chilena	1	—	1	Chilena	—	—	—	Chilena	2	1	3
Española	15	26	41	Española	68	56	124	Española	24	15	39
Francesa	14	18	32	Francesa	22	18	40	Francesa	5	7	12
Inglesa	8	4	12	Inglesa	1	5	6	Inglesa	3	1	4
Italiana	243	216	464	Italiana	179	154	333	Italiana	131	122	253
Paraguaya	4	3	7	Paraguaya	3	3	6	Paraguaya	2	—	2
Uruguaya	41	53	94	Uruguaya	50	40	90	Uruguaya	49	33	82
Demás nacionali'des	13	9	22	Demás nacionali'des	—	6	6	Demás nacionali'des	2	2	4
Totales	1917	1943	3860	Totales	1625	1683	3308	Totales	1627	1525	3152
Parroquia de San Juan Evangelista				Parroquia de Balvanera				Poblacion fluvial			
Alemana	—	—	—	Alemana	39	15	54	Alemana	—	—	—
Argentina	1378	1426	2804	Argentina	2431	2424	4855	Argentina	275	152	427
Boliviana	—	—	—	Boliviana	8	1	9	Boliviana	—	—	—
Brasilera	2	3	5	Brasilera	62	26	88	Brasilera	—	—	—
Chilena	—	—	—	Chilena	11	2	13	Chilena	—	—	—
Española	14	10	24	Española	224	176	400	Española	7	1	8
Francesa	5	4	9	Francesa	52	63	115	Francesa	8	1	9
Inglesa	1	1	2	Inglesa	22	40	62	Inglesa	—	—	—
Italiana	254	209	463	Italiana	373	479	843	Italiana	83	19	102
Paraguaya	7	5	12	Paraguaya	58	72	130	Paraguaya	1	—	1
Uruguaya	61	51	112	Uruguaya	551	726	1277	Uruguaya	11	—	11
Demás nacionali'des	6	3	9	Demás nacionali'des	35	60	95	Demás nacionali'des	2	—	2
Totales	1728	1712	3440	Totales	3866	4075	7941	Totales	387	173	560
RESÚMEN I											
Alemana	92	72	164		—	—	—		—	—	—
Argentina	20361	21327	41688		—	—	—		—	—	—
Boliviana	9	5	14		—	—	—		—	—	—
Brasilera	97	63	160		—	—	—		—	—	—
Chilena	18	7	25		—	—	—		—	—	—
Española	690	544	1234		—	—	—		—	—	—
Francesa	307	289	596		—	—	—		—	—	—
Inglesa	69	81	150		—	—	—		—	—	—
Italiana	2679	2375	5054		—	—	—		—	—	—
Paraguaya	116	105	221		—	—	—		—	—	—
Uruguaya	1339	1342	2681		—	—	—		—	—	—
Demás nacionali'des	100	144	244		—	—	—		—	—	—
Totales I.	25877	26354	52231		—	—	—		—	—	—

CENSO ESCOLAR DE LA REPÚBLICA

La población escolar, por nacionalidades y sexos

(CONTINUACION)

DISTRITOS y NACIONALIDADES	Varones	Mujeres	TOTAL	DISTRITOS y NACIONALIDADES	Varones	Mujeres	TOTAL	DISTRITOS y NACIONALIDADES	Varones	Mujeres	TOTAL
1	2	3	4	5	6	7	8	9	10	11	12
II.—PROVINCIA DE BUENOS AIRES											
Ciudad de La Plata				Partido de Ajó				Partido de Alvear			
Alemana.....	1	5	6	Alemana.....	—	—	—	Alemana.....	—	—	—
Argentina.....	425	347	773	Argentina.....	553	546	1099	Argentina.....	458	397	855
Boliviana.....	—	—	—	Boliviana.....	—	—	—	Boliviana.....	—	—	—
Brasilera.....	1	—	1	Brasilera.....	—	—	—	Brasilera.....	—	—	—
Chilena.....	—	—	—	Chilena.....	—	—	—	Chilena.....	—	—	—
Española.....	33	18	51	Española.....	3	7	10	Española.....	5	3	8
Francesa.....	6	5	11	Francesa.....	1	—	1	Francesa.....	—	—	—
Inglesa.....	—	—	—	Inglesa.....	4	2	6	Inglesa.....	—	—	—
Italiana.....	164	134	298	Italiana.....	10	8	18	Italiana.....	13	8	21
Paraguaya.....	—	—	—	Paraguaya.....	—	—	—	Paraguaya.....	—	—	—
Uruguaya.....	27	24	51	Uruguaya.....	7	9	16	Uruguaya.....	3	1	4
Demás nacionali'des	5	4	9	Demás nacionali'des	—	2	2	Demás nacionali'des	—	—	—
Totales.....	663	537	1200	Totales.....	578	574	1152	Totales.....	479	409	888
Partido de Arrecifes				Partido de Ayacucho y Arenales				Partido del Azul			
Alemana.....	—	—	—	Alemana.....	—	—	—	Alemana.....	6	4	10
Argentina.....	655	609	1264	Argentina.....	1058	1024	2082	Argentina.....	1269	1309	2578
Boliviana.....	—	—	—	Boliviana.....	—	—	—	Boliviana.....	—	—	—
Brasilera.....	—	—	—	Brasilera.....	—	—	—	Brasilera.....	—	—	—
Chilena.....	—	—	—	Chilena.....	—	—	—	Chilena.....	—	1	1
Española.....	6	2	8	Española.....	28	20	48	Española.....	15	6	21
Francesa.....	1	—	1	Francesa.....	2	4	6	Francesa.....	18	10	28
Inglesa.....	2	3	5	Inglesa.....	5	1	6	Inglesa.....	2	—	2
Italiana.....	5	4	9	Italiana.....	38	18	56	Italiana.....	47	35	82
Paraguaya.....	—	1	1	Paraguaya.....	—	—	—	Paraguaya.....	2	—	2
Uruguaya.....	1	1	2	Uruguaya.....	3	5	8	Uruguaya.....	12	7	19
Demás nacionali'des	—	—	—	Demás nacionali'des	—	—	—	Demás nacionali'des	—	4	4
Totales.....	670	620	1290	Totales.....	1134	1072	2206	Totales.....	1371	1376	2747
Partido de Bahía Blanca				Partido de Balcarce				Partido de Barracas al Sud			
Alemana.....	—	—	—	Alemana.....	—	—	—	Alemana.....	—	1	1
Argentina.....	405	422	827	Argentina.....	507	484	991	Argentina.....	967	1050	2017
Boliviana.....	—	—	—	Boliviana.....	—	—	—	Boliviana.....	—	—	—
Brasilera.....	—	1	1	Brasilera.....	—	—	—	Brasilera.....	—	—	—
Chilena.....	—	—	—	Chilena.....	—	—	—	Chilena.....	—	—	—
Española.....	14	11	25	Española.....	17	15	32	Española.....	15	10	25
Francesa.....	6	3	9	Francesa.....	1	2	3	Francesa.....	7	2	9
Inglesa.....	1	—	1	Inglesa.....	—	—	—	Inglesa.....	—	—	—
Italiana.....	30	26	56	Italiana.....	9	3	12	Italiana.....	66	63	129
Paraguaya.....	—	—	—	Paraguaya.....	—	—	—	Paraguaya.....	1	2	3
Uruguaya.....	10	4	14	Uruguaya.....	1	1	2	Uruguaya.....	20	12	32
Demás nacionali'des	2	—	2	Demás nacionali'des	1	—	1	Demás nacionali'des	1	2	3
Totales.....	468	467	935	Totales.....	536	505	1041	Totales.....	1077	1142	2219

CENSO ESCOLAR DE LA REPÚBLICA

La población escolar, por nacionalidades y sexos
(CONTINUACION)

DISTRITOS y NACIONALIDADES	Varones	Mujeres	TOTAL	DISTRITOS y NACIONALIDADES	Varones	Mujeres	TOTAL	DISTRITOS y NACIONALIDADES	Varones	Mujeres	TOTAL
1	2	3	4	5	6	7	8	9	10	11	12

II. — Provincia de Buenos Aires — (Continuacion)

Partido de Baradero			Partido de Belgrano			Partido de Bolívar					
Alemana.....	1	—	1	Alemana.....	3	2	5	Alemana.....	—	—	—
Argentina.....	956	873	1829	Argentina.....	820	840	1660	Argentina.....	217	206	423
Boliviana.....	—	—	—	Boliviana.....	—	—	—	Boliviana.....	—	—	—
Brasileña.....	—	—	—	Brasileña.....	—	2	2	Brasileña.....	—	—	—
Chilena.....	—	—	—	Chilena.....	3	5	8	Chilena.....	—	—	—
Española.....	9	2	11	Española.....	7	4	11	Española.....	2	1	3
Francesa.....	3	5	8	Francesa.....	2	4	6	Francesa.....	3	2	5
Inglesa.....	—	—	—	Inglesa.....	3	3	6	Inglesa.....	—	—	—
Italiana.....	16	14	30	Italiana.....	49	50	99	Italiana.....	—	—	—
Paraguaya.....	—	—	—	Paraguaya.....	1	1	2	Paraguaya.....	—	—	—
Uruguaya.....	6	6	12	Uruguaya.....	17	7	24	Uruguaya.....	3	1	4
Demás nacionali'des	19	17	36	Demás nacionali'des	6	3	9	Demás nacionali'des	—	—	—
Totales.....	1010	917	1927	Totales.....	911	921	1832	Totales.....	225	210	435
Partido de Brown			Partido de Brandzen			Partido de Bragado					
Alemana.....	—	—	—	Alemana.....	—	—	—	Alemana.....	—	—	—
Argentina.....	261	273	534	Argentina.....	590	437	1027	Argentina.....	1255	1204	2459
Boliviana.....	—	—	—	Boliviana.....	—	—	—	Boliviana.....	—	—	—
Brasileña.....	—	—	—	Brasileña.....	—	—	—	Brasileña.....	1	—	1
Chilena.....	—	—	—	Chilena.....	—	—	—	Chilena.....	—	—	—
Española.....	—	2	2	Española.....	—	—	—	Española.....	9	2	11
Francesa.....	6	2	8	Francesa.....	—	—	—	Francesa.....	2	2	4
Inglesa.....	—	2	2	Inglesa.....	1	—	1	Inglesa.....	1	—	1
Italiana.....	9	5	14	Italiana.....	2	3	5	Italiana.....	31	26	57
Paraguaya.....	1	—	1	Paraguaya.....	—	—	—	Paraguaya.....	—	—	—
Uruguaya.....	—	3	3	Uruguaya.....	1	—	1	Uruguaya.....	6	4	10
Demás nacionali'des	1	—	1	Demás nacionali'des	—	—	—	Demás nacionali'des	—	—	—
Totales.....	278	287	565	Totales.....	594	440	1034	Totales.....	1306	1238	2544
Partido de Cañuelas			Partido de Carmen de Areco			Partido de Castelli					
Alemana.....	—	—	—	Alemana.....	—	—	—	Alemana.....	—	—	—
Argentina.....	628	598	1226	Argentina.....	655	628	1283	Argentina.....	237	167	404
Boliviana.....	—	—	—	Boliviana.....	—	—	—	Boliviana.....	—	—	—
Brasileña.....	—	—	—	Brasileña.....	—	—	—	Brasileña.....	—	—	—
Chilena.....	—	—	—	Chilena.....	—	—	—	Chilena.....	—	—	—
Española.....	1	3	4	Española.....	3	—	3	Española.....	1	2	3
Francesa.....	1	—	1	Francesa.....	—	—	—	Francesa.....	—	—	—
Inglesa.....	3	1	4	Inglesa.....	—	3	3	Inglesa.....	6	2	8
Italiana.....	14	12	26	Italiana.....	13	9	22	Italiana.....	1	—	1
Paraguaya.....	—	—	—	Paraguaya.....	—	—	—	Paraguaya.....	2	—	2
Uruguaya.....	1	2	3	Uruguaya.....	2	—	2	Uruguaya.....	—	—	—
Demás nacionali'des	—	—	—	Demás nacionali'des	—	—	—	Demás nacionali'des	—	—	—
Totales.....	648	616	1264	Totales.....	673	640	1313	Totales.....	247	171	418

CENSO ESCOLAR DE LA REPÚBLICA

La población escolar, por nacionalidades y sexos
(CONTINUACION)

DISTRITOS y NACIONALIDADES	Varones	Mujeres	TOTAL	DISTRITOS y NACIONALIDADES	Varones	Mujeres	TOTAL	DISTRITOS y NACIONALIDADES	Varones	Mujeres	TOTAL
1	2	3	4	5	6	7	8	9	10	11	12
II. — Provincia de Buenos Aires — (Continuacion)											
Partido de Chacabuco				Partido de Chascomús				Partido de Chivilcoy			
Alemana	—	—	—	Alemana	—	—	—	Alemana	—	—	—
Argentina	1339	1239	2578	Argentina	1223	1093	2316	Argentina	1706	1836	3542
Boliviana	—	—	—	Boliviana	—	—	—	Boliviana	—	—	—
Brasilera	—	—	—	Brasilera	—	—	—	Brasilera	1	—	1
Chilena	—	—	—	Chilena	—	—	—	Chilena	—	—	—
Española	7	8	15	Española	16	13	29	Española	12	7	19
Francesa	1	2	3	Francesa	10	11	21	Francesa	3	5	8
Inglesa	5	6	11	Inglesa	11	3	14	Inglesa	—	—	—
Italiana	68	51	119	Italiana	36	22	58	Italiana	111	96	207
Paraguaya	—	—	—	Paraguaya	—	—	—	Paraguaya	1	1	2
Uruguaya	1	1	2	Uruguaya	15	5	20	Uruguaya	12	8	20
Demás nacionali'des	1	—	1	Demás nacionali'des	—	—	—	Demás nacionali'des	—	—	—
Totales	1422	1307	2729	Totales	1311	1147	2458	Totales	1846	1953	3799
Partido de Dolores				Partido de Enseñada				Partido de Exaltación de la Cruz			
Alemana	—	—	—	Alemana	—	—	—	Alemana	—	—	—
Argentina	967	982	1949	Argentina	754	707	1461	Argentina	718	652	1370
Boliviana	—	—	—	Boliviana	—	—	—	Boliviana	—	—	—
Brasilera	—	—	—	Brasilera	—	—	—	Brasilera	—	—	—
Chilena	—	—	—	Chilena	—	—	—	Chilena	—	1	1
Española	7	5	12	Española	4	2	6	Española	1	—	1
Francesa	3	3	6	Francesa	5	—	5	Francesa	2	4	6
Inglesa	—	—	—	Inglesa	1	1	2	Inglesa	6	2	8
Italiana	37	26	63	Italiana	67	38	105	Italiana	19	12	31
Paraguaya	—	—	—	Paraguaya	—	—	—	Paraguaya	—	—	—
Uruguaya	9	6	15	Uruguaya	22	14	36	Uruguaya	8	6	14
Demás nacionali'des	—	—	—	Demás nacionali'des	2	2	4	Demás nacionali'des	2	1	3
Totales	1023	1022	2045	Totales	855	764	1619	Totales	756	678	1434
Partido de Juarez				Partido de Junin				Partido de Lavalle			
Alemana	—	—	—	Alemana	—	—	—	Alemana	—	—	—
Argentina	478	421	899	Argentina	545	451	996	Argentina	159	148	307
Boliviana	—	—	—	Boliviana	—	—	—	Boliviana	—	—	—
Brasilera	—	—	—	Brasilera	—	—	—	Brasilera	—	—	—
Chilena	—	—	—	Chilena	—	—	—	Chilena	—	—	—
Española	9	11	20	Española	—	—	—	Española	4	—	4
Francesa	1	—	1	Francesa	—	—	—	Francesa	—	1	1
Inglesa	—	—	—	Inglesa	1	—	1	Inglesa	—	—	—
Italiana	27	18	55	Italiana	7	5	12	Italiana	—	1	1
Paraguaya	—	—	—	Paraguaya	—	—	—	Paraguaya	—	—	—
Uruguaya	3	—	3	Uruguaya	—	—	—	Uruguaya	—	1	1
Demás nacionali'des	1	2	3	Demás nacionali'des	—	—	—	Demás nacionali'des	—	—	—
Totales	529	452	981	Totales	553	455	1009	Totales	163	151	314

CENSO ESCOLAR DE LA REPÚBLICA

La población escolar, por nacionalidades y sexos

(CONTINUACION)

DISTRITOS y NACIONALIDADES	Varones	Mujeres	TOTAL	DISTRITOS y NACIONALIDADES	Varones	Mujeres	TOTAL	DISTRITOS y NACIONALIDADES	Varones	Mujeres	TOTAL
1	2	3	4	5	6	7	8	9	10	11	12
II. — Provincia de Buenos Aires — (Continuacion)											
Partido de Las Conchas (*)				Partido de Las Flores				Partido de Las Heras			
Alemana	—	—	—	Alemana	1	1	2	Alemana	—	—	—
Argentina	—	—	—	Argentina	1424	1287	2711	Argentina	430	418	848
Boliviana	—	—	—	Boliviana	—	—	—	Boliviana	—	—	—
Brasileña	—	—	—	Brasileña	1	1	2	Brasileña	—	—	—
Chilena	—	—	—	Chilena	—	—	—	Chilena	—	—	—
Española	—	—	—	Española	28	11	39	Española	5	3	8
Francesa	—	—	—	Francesa	15	11	26	Francesa	1	2	3
Inglesa	—	—	—	Inglesa	—	—	—	Inglesa	2	—	2
Italiana	—	—	—	Italiana	47	33	80	Italiana	24	13	37
Paraguaya	—	—	—	Paraguaya	—	—	—	Paraguaya	—	1	1
Uruguaya	—	—	—	Uruguaya	12	3	15	Uruguaya	1	1	2
Demás nacionali'des	—	—	—	Demás nacionali'des	—	1	1	Demás nacionali'des	—	1	1
Totales	—	—	—	Totales	1528	1318	2846	Totales	463	439	902
Partido de Lincoln				Partido de Lobería				Partido de Lobos			
Alemana	—	—	—	Alemana	—	—	—	Alemana	1	—	1
Argentina	612	448	1060	Argentina	628	549	1177	Argentina	1158	1123	2281
Boliviana	—	—	—	Boliviana	—	—	—	Boliviana	—	—	—
Brasileña	1	—	1	Brasileña	—	—	—	Brasileña	—	—	—
Chilena	—	—	—	Chilena	—	—	—	Chilena	—	—	—
Española	2	—	2	Española	6	1	7	Española	14	6	20
Francesa	6	3	9	Francesa	2	1	3	Francesa	3	2	5
Inglesa	—	—	—	Inglesa	—	—	—	Inglesa	1	—	1
Italiana	13	2	15	Italiana	2	2	4	Italiana	63	40	103
Paraguaya	—	—	—	Paraguaya	—	—	—	Paraguaya	—	—	—
Uruguaya	2	—	2	Uruguaya	—	—	—	Uruguaya	13	19	32
Demás nacionali'des	1	4	5	Demás nacionali'des	—	—	—	Demás nacionali'des	1	2	3
Totales	637	457	1094	Totales	638	553	1191	Totales	1254	1192	2446
Partido de Lomas de Zamora				Partido de Lujan				Partido de Maipú ó Monsalvo			
Alemana	—	—	—	Alemana	—	—	—	Alemana	—	—	—
Argentina	610	588	1198	Argentina	870	783	1653	Argentina	441	388	829
Boliviana	—	—	—	Boliviana	—	—	—	Boliviana	—	—	—
Brasileña	—	—	—	Brasileña	—	—	—	Brasileña	—	—	—
Chilena	—	—	—	Chilena	—	—	—	Chilena	—	—	—
Española	10	12	22	Española	7	3	10	Española	7	—	7
Francesa	5	2	7	Francesa	1	2	3	Francesa	—	1	1
Inglesa	3	2	5	Inglesa	—	—	—	Inglesa	—	—	—
Italiana	39	40	79	Italiana	48	39	87	Italiana	16	9	25
Paraguaya	—	—	—	Paraguaya	1	—	1	Paraguaya	—	—	—
Uruguaya	7	10	17	Uruguaya	2	—	2	Uruguaya	2	—	2
Demás nacionali'des	—	—	—	Demás nacionali'des	4	3	7	Demás nacionali'des	—	—	—
Totales	674	654	1328	Totales	933	830	1763	Totales	466	398	864

(*) De este Partido no se ha recibido dato censal alguno.

CENSO ESCOLAR DE LA REPÚBLICA

La población escolar, por nacionalidades y sexos

(CONTINUACION)

DISTRITOS y NACIONALIDADES	Varones	Mujeres	TOTAL	DISTRITOS y NACIONALIDADES	Varones	Mujeres	TOTAL	DISTRITOS y NACIONALIDADES	Varones	Mujeres	TOTAL
1	2	3	4	5	6	7	8	9	10	11	12
II. — Provincia de Buenos Aires — (Continuacion)											
Partido de Mag- dalena				Partido de Márcos Paz				Partido de Matanzas			
Alemana	—	—	—	Alemana	—	—	—	Alemana	—	—	—
Argentina	1113	1058	2171	Argentina	364	352	716	Argentina	440	433	873
Boliviana	—	—	—	Boliviana	—	—	—	Boliviana	—	—	—
Brasilera	—	—	—	Brasilera	—	—	—	Brasilera	—	—	—
Chilena	—	—	—	Chilena	—	—	—	Chilena	1	2	3
Española	20	11	31	Española	6	5	11	Española	4	—	4
Francesa	3	2	5	Francesa	1	—	1	Francesa	1	—	1
Inglesa	2	1	3	Inglesa	—	—	—	Inglesa	—	—	—
Italiana	31	28	59	Italiana	25	19	54	Italiana	20	13	33
Paraguaya	—	1	1	Paraguaya	—	—	—	Paraguaya	—	—	—
Uruguaya	12	4	16	Uruguaya	3	1	4	Uruguaya	6	9	15
Demás nacionali'des	—	—	—	Demás nacionali'des	—	2	2	Demás nacionali'des	—	4	4
Totales	1181	1105	2286	Totales	409	379	788	Totales	472	461	933
Partido de Mar Chiquita				Partido de Mer- cedes				Partido de Merlo			
Alemana	—	—	—	Alemana	—	—	—	Alemana	—	—	—
Argentina	268	302	670	Argentina	1499	1418	2917	Argentina	224	302	626
Boliviana	—	—	—	Boliviana	—	—	—	Boliviana	—	—	—
Brasilera	—	—	—	Brasilera	1	1	2	Brasilera	—	—	—
Chilena	—	—	—	Chilena	—	—	—	Chilena	—	—	—
Española	5	6	11	Española	9	4	13	Española	1	3	4
Francesa	3	1	4	Francesa	4	3	7	Francesa	7	2	9
Inglesa	—	—	—	Inglesa	7	4	11	Inglesa	1	—	1
Italiana	5	5	10	Italiana	89	70	159	Italiana	24	24	48
Paraguaya	—	—	—	Paraguaya	1	—	1	Paraguaya	—	—	—
Uruguaya	—	—	—	Uruguaya	14	12	26	Uruguaya	9	4	13
Demás nacionali'des	3	1	4	Demás nacionali'des	—	2	2	Demás nacionali'des	—	—	—
Totales	384	315	699	Totales	1624	1514	3138	Totales	366	335	701
Partido de Monte				Partido de Moreno				Partido de Moron			
Alemana	2	—	2	Alemana	—	—	—	Alemana	—	—	—
Argentina	665	622	1287	Argentina	373	331	704	Argentina	853	797	1650
Boliviana	—	—	—	Boliviana	—	—	—	Boliviana	—	—	—
Brasilera	—	—	—	Brasilera	—	—	—	Brasilera	—	—	—
Chilena	—	—	—	Chilena	—	—	—	Chilena	—	—	—
Española	4	1	5	Española	5	2	7	Española	1	5	6
Francesa	2	1	3	Francesa	2	5	7	Francesa	—	1	1
Inglesa	—	—	—	Inglesa	—	—	—	Inglesa	1	1	2
Italiana	3	4	7	Italiana	15	15	30	Italiana	23	15	48
Paraguaya	1	—	1	Paraguaya	—	—	—	Paraguaya	—	—	—
Uruguaya	3	—	3	Uruguaya	5	4	9	Uruguaya	1	3	4
Demás nacionali'des	—	—	—	Demás nacionali'des	1	—	1	Demás nacionali'des	—	—	—
Totales	680	628	1308	Totales	401	357	758	Totales	889	822	1711

CENSO ESCOLAR DE LA REPÚBLICA

La población escolar, por nacionalidades y sexos

(CONTINUACION)

DISTRITOS y NACIONALIDADES	Varones	Mujeres	TOTAL	DISTRITOS y NACIONALIDADES	Varones	Mujeres	TOTAL	DISTRITOS y NACIONALIDADES	Varones	Mujeres	TOTAL
1	2	3	4	5	6	7	8	9	10	11	12
II. — Provincia de Buenos Aires — (Continuación)											
Partido de Navarro				Partido de Necochea (*)				Partido Nueve de Julio (*)			
Alemana	—	—	—	Alemana	—	—	—	Alemana	—	—	—
Argentina	884	815	1699	Argentina	—	—	—	Argentina	—	—	—
Boliviana	—	—	—	Boliviana	—	—	—	Boliviana	—	—	—
Brasileña	—	—	—	Brasileña	—	—	—	Brasileña	—	—	—
Chilena	—	—	—	Chilena	—	—	—	Chilena	—	—	—
Española	2	—	2	Española	—	—	—	Española	—	—	—
Francesa	1	1	2	Francesa	—	—	—	Francesa	—	—	—
Inglesa	—	—	—	Inglesa	—	—	—	Inglesa	—	—	—
Italiana	3	2	5	Italiana	—	—	—	Italiana	—	—	—
Paraguaya	—	—	—	Paraguaya	—	—	—	Paraguaya	—	—	—
Uruguaya	5	1	6	Uruguaya	—	—	—	Uruguaya	—	—	—
Demás nacionali'des	—	—	—	Demás nacionali'des	—	—	—	Demás nacionali'des	—	—	—
Totales	895	819	1714	Totales	—	—	—	Totales	—	—	—
Partido de Olavarría				Partido de Patagones (*)				Partido de Pergamino			
Alemana	6	3	9	Alemana	—	—	—	Alemana	7	3	10
Argentina	447	445	892	Argentina	—	—	—	Argentina	1839	1703	3547
Boliviana	—	—	—	Boliviana	—	—	—	Boliviana	—	—	—
Brasileña	4	6	10	Brasileña	—	—	—	Brasileña	—	1	1
Chilena	—	—	—	Chilena	—	—	—	Chilena	3	2	5
Española	6	4	10	Española	—	—	—	Española	11	4	18
Francesa	5	1	6	Francesa	—	—	—	Francesa	4	7	11
Inglesa	—	—	—	Inglesa	—	—	—	Inglesa	3	1	4
Italiana	21	24	45	Italiana	—	—	—	Italiana	43	25	68
Paraguaya	—	1	1	Paraguaya	—	—	—	Paraguaya	—	1	1
Uruguaya	7	5	12	Uruguaya	—	—	—	Uruguaya	4	2	6
Demás nacionali'des	73	39	112	Demás nacionali'des	—	—	—	Demás nacionali'des	2	1	3
Totales	569	528	1097	Totales	—	—	—	Totales	1919	1755	3674
Partido de Pila				Partido de Pilar				Partido de Pringles			
Alemana	—	1	1	Alemana	—	—	—	Alemana	—	—	—
Argentina	313	275	589	Argentina	824	653	1477	Argentina	356	268	624
Boliviana	—	—	—	Boliviana	—	—	—	Boliviana	—	—	—
Brasileña	—	—	—	Brasileña	—	—	—	Brasileña	—	—	—
Chilena	—	—	—	Chilena	—	—	—	Chilena	—	—	—
Española	6	3	9	Española	2	1	3	Española	3	1	4
Francesa	2	—	2	Francesa	8	9	17	Francesa	3	—	3
Inglesa	—	—	—	Inglesa	—	—	—	Inglesa	1	—	1
Italiana	1	1	2	Italiana	63	43	106	Italiana	1	1	2
Paraguaya	—	—	—	Paraguaya	—	—	—	Paraguaya	—	—	—
Uruguaya	1	1	2	Uruguaya	—	1	1	Uruguaya	2	—	2
Demás nacionali'des	—	—	—	Demás nacionali'des	—	—	—	Demás nacionali'des	—	—	—
Totales	323	282	605	Totales	897	707	1604	Totales	366	270	636

(*) Los Partidos señalados con asteriscos no han remitido dato censal alguno.

CENSO ESCOLAR DE LA REPÚBLICA

La población escolar, por nacionalidades y sexos

(CONTINUACION)

DISTRITOS y NACIONALIDADES	Varones	Mujeres	TOTAL	DISTRITOS y NACIONALIDADES	Varones	Mujeres	TOTAL	DISTRITOS y NACIONALIDADES	Varones	Mujeres	TOTAL
1	2	3	4	5	6	7	8	9	10	11	12

II. — Provincia de Buenos Aires — (Continuacion)

Partido de Pueyrredon (*)				Partido de Quilmes				Partido de Ramallo			
Alemana	—	—	—	Alemana	—	—	—	Alemana	—	—	—
Argentina	—	—	—	Argentina	995	9'3	1908	Argentina	575	508	1083
Boliviana	—	—	—	Boliviana	—	1	1	Boliviana	—	—	—
Brasilera	—	—	—	Brasilera	—	—	—	Brasilera	—	—	—
Chilena	—	—	—	Chilena	1	—	1	Chilena	—	—	—
Española	—	—	—	Española	10	6	16	Española	—	1	1
Francesa	—	—	—	Francesa	1	1	2	Francesa	1	—	1
Inglesa	—	—	—	Inglesa	3	—	3	Inglesa	4	—	4
Italiana	—	—	—	Italiana	26	30	56	Italiana	4	1	5
Paraguaya	—	—	—	Paraguaya	1	—	1	Paraguaya	—	—	—
Uruguaya	—	—	—	Uruguaya	7	2	9	Uruguaya	2	—	2
Demás nacionali'des	—	—	—	Demás nacionali'des	1	3	4	Demás nacionali'des	—	—	—
Totales	—	—	—	Totales	1045	956	2001	Totales	586	510	1096
Partido de Ranchos				Partido de Rauch (*)				Partido de Rodriguez			
Alemana	—	—	—	Alemana	—	—	—	Alemana	—	—	—
Argentina	727	627	1354	Argentina	—	—	—	Argentina	265	235	496
Boliviana	—	—	—	Boliviana	—	—	—	Boliviana	—	—	—
Brasilera	—	—	—	Brasilera	—	—	—	Brasilera	—	—	—
Chilena	—	—	—	Chilena	—	—	—	Chilena	—	—	—
Española	6	5	11	Española	—	—	—	Española	4	4	8
Francesa	1	2	3	Francesa	—	—	—	Francesa	1	—	1
Inglesa	—	—	—	Inglesa	—	—	—	Inglesa	—	—	—
Italiana	15	5	20	Italiana	—	—	—	Italiana	18	10	28
Paraguaya	—	—	—	Paraguaya	—	—	—	Paraguaya	—	—	—
Uruguaya	10	1	11	Uruguaya	—	—	—	Uruguaya	1	—	1
Demás nacionali'des	—	—	—	Demás nacionali'des	—	—	—	Demás nacionali'des	—	—	—
Totales	759	640	1399	Totales	—	—	—	Totales	284	250	534
Partido de Rojas (*)				Partido de San Andrés de Giles				Partido de San Antonio de Areco			
Alemana	—	—	—	Alemana	—	—	—	Alemana	2	—	2
Argentina	—	—	—	Argentina	677	615	1292	Argentina	563	488	1051
Boliviana	—	—	—	Boliviana	—	—	—	Boliviana	—	—	—
Brasilera	—	—	—	Brasilera	—	—	—	Brasilera	—	—	—
Chilena	—	—	—	Chilena	—	—	—	Chilena	—	—	—
Española	—	—	—	Española	—	—	—	Española	3	—	3
Francesa	—	—	—	Francesa	—	—	—	Francesa	3	3	6
Inglesa	—	—	—	Inglesa	8	6	14	Inglesa	—	—	—
Italiana	—	—	—	Italiana	—	—	—	Italiana	14	7	21
Paraguaya	—	—	—	Paraguaya	—	—	—	Paraguaya	—	—	—
Uruguaya	—	—	—	Uruguaya	—	—	—	Uruguaya	1	—	1
Demás nacionali'des	—	—	—	Demás nacionali'des	1	1	2	Demás nacionali'des	3	2	5
Totales	—	—	—	Totales	686	622	1308	Totales	589	500	1089

(*) Los Partidos señalados con asteriscos no ha remitido dato censal alguno.

CENSO ESCOLAR DE LA REPÚBLICA

La población escolar, por nacionalidades y sexos

(CONTINUACION)

DISTRITOS y NACIONALIDADES	Varones	Mujeres	TOTAL	DISTRITOS y NACIONALIDADES	Varones	Mujeres	TOTAL	DISTRITOS y NACIONALIDADES	Varones	Mujeres	TOTAL
1	2	3	4	5	6	7	8	9	10	11	12

II.—Provincia de Buenos Aires— (Continuación)

Partido de San Fernando				Partido de San Isidro				Partido de San José de Flores			
Alemana	—	—	—	Alemana	—	—	—	Alemana	4	2	6
Argentina	577	556	1143	Argentina	582	520	1102	Argentina	1344	1455	2799
Boliviana	—	—	—	Boliviana	—	—	—	Boliviana	—	—	—
Brasileña	—	1	1	Brasileña	—	—	—	Brasileña	—	—	—
Chilena	—	—	—	Chilena	—	—	—	Chilena	1	2	3
Española	—	—	—	Española	3	4	7	Española	7	9	16
Francesa	4	2	6	Francesa	4	1	5	Francesa	16	13	29
Inglesa	—	—	—	Inglesa	—	—	—	Inglesa	14	9	23
Italiana	23	25	48	Italiana	32	31	63	Italiana	65	53	118
Paraguaya	2	—	2	Paraguaya	—	1	1	Paraguaya	2	—	2
Uruguaya	12	14	26	Uruguaya	4	1	5	Uruguaya	13	13	26
Demás nacionali'des	—	—	—	Demás nacionali'des	—	—	—	Demás nacionali'des	—	—	—
Totales	618	608	1226	Totales	625	553	1178	Totales	1466	1556	3022
Partido de Saladillo				Partido de Salto				Partido de San Martín			
Alemana	—	—	—	Alemana	—	—	—	Alemana	1	2	3
Argentina	1198	1106	2304	Argentina	619	620	1239	Argentina	489	398	887
Boliviana	—	—	—	Boliviana	—	—	—	Boliviana	—	—	—
Brasileña	—	—	—	Brasileña	—	—	—	Brasileña	—	—	—
Chilena	—	—	—	Chilena	—	—	—	Chilena	—	—	—
Española	12	6	18	Española	3	2	5	Española	2	3	5
Francesa	1	2	3	Francesa	2	1	3	Francesa	6	—	6
Inglesa	3	1	4	Inglesa	5	4	9	Inglesa	—	2	2
Italiana	16	13	29	Italiana	11	10	21	Italiana	17	10	27
Paraguaya	—	—	—	Paraguaya	—	—	—	Paraguaya	—	1	1
Uruguaya	2	2	4	Uruguaya	3	2	5	Uruguaya	10	7	17
Demás nacionali'des	2	—	2	Demás nacionali'des	—	—	—	Demás nacionali'des	—	—	—
Totales	1234	1130	2364	Totales	643	639	1282	Totales	525	443	968
Partido de San Nicolás				Partido de San Pedro				Partido de San Vicente			
Alemana	1	—	1	Alemana	—	—	—	Alemana	—	—	—
Argentina	1553	1601	3154	Argentina	753	750	1503	Argentina	665	628	1293
Boliviana	—	—	—	Boliviana	—	—	—	Boliviana	—	—	—
Brasileña	—	1	1	Brasileña	—	—	—	Brasileña	—	—	—
Chilena	—	—	—	Chilena	—	—	—	Chilena	—	—	—
Española	19	11	30	Española	1	—	1	Española	5	1	6
Francesa	5	2	7	Francesa	1	1	2	Francesa	4	2	6
Inglesa	—	4	4	Inglesa	—	—	—	Inglesa	—	1	1
Italiana	47	35	82	Italiana	6	12	18	Italiana	43	37	80
Paraguaya	—	—	—	Paraguaya	—	—	—	Paraguaya	—	—	—
Uruguaya	3	3	6	Uruguaya	5	4	9	Uruguaya	6	3	9
Demás nacionali'des	1	—	1	Demás nacionali'des	—	—	—	Demás nacionali'des	—	—	—
Totales	1629	1657	3286	Totales	766	767	1533	Totales	723	672	1395

CENSO ESCOLAR DE LA REPÚBLICA

La población escolar, por nacionalidades y sexos

(CONTINUACION)

DISTRITOS y NACIONALIDADES	Varones	Mujeres	TOTAL	DISTRITOS y NACIONALIDADES	Varones	Mujeres	TOTAL	DISTRITOS y NACIONALIDADES	Varones	Mujeres	TOTAL
1	2	3	4	5	6	7	8	9	10	11	12

II. — Provincia de Buenos Aires — (Continuacion)

Partido de Suipacha				Partido del Tandil				Partido de Tapalqué			
Alemana.....	—	—	—	Alemana.....	4	—	4	Alemana.....	—	—	—
Argentina.....	293	276	569	Argentina.....	982	883	1871	Argentina.....	538	473	1011
Boliviana.....	—	—	—	Boliviana.....	—	—	—	Boliviana.....	—	—	—
Brasileña.....	—	1	1	Brasileña.....	—	—	—	Brasileña.....	—	—	—
Chilena.....	—	—	—	Chilena.....	—	—	—	Chilena.....	—	—	—
Española.....	2	1	3	Española.....	19	9	28	Española.....	3	—	3
Francesa.....	—	—	—	Francesa.....	6	—	6	Francesa.....	3	2	5
Inglesa.....	6	5	11	Inglesa.....	—	—	—	Inglesa.....	—	—	—
Italiana.....	3	5	8	Italiana.....	16	16	32	Italiana.....	4	1	5
Paraguaya.....	—	—	—	Paraguaya.....	—	—	—	Paraguaya.....	—	—	—
Uruguaya.....	3	2	5	Uruguaya.....	3	1	4	Uruguaya.....	3	—	3
Demás nacionali'des	—	—	—	Demás nacionali'des	2	1	3	Demás nacionali'des	2	—	2
Totales.....	307	290	597	Totales.....	1032	916	1948	Totales.....	553	476	1029
Partido de Tordillo				Partido de Tres Arroyos (*)				Partido de Tuyú			
Alemana.....	—	—	—	Alemana.....	—	—	—	Alemana.....	—	—	—
Argentina.....	185	202	387	Argentina.....	—	—	—	Argentina.....	309	258	567
Boliviana.....	—	—	—	Boliviana.....	—	—	—	Boliviana.....	—	—	—
Brasileña.....	—	—	—	Brasileña.....	—	—	—	Brasileña.....	—	—	—
Chilena.....	—	—	—	Chilena.....	—	—	—	Chilena.....	—	—	—
Española.....	5	2	7	Española.....	—	—	—	Española.....	2	3	5
Francesa.....	—	—	—	Francesa.....	—	—	—	Francesa.....	1	1	2
Inglesa.....	—	—	—	Inglesa.....	—	—	—	Inglesa.....	—	—	—
Italiana.....	—	—	—	Italiana.....	—	—	—	Italiana.....	6	2	8
Paraguaya.....	—	—	—	Paraguaya.....	—	—	—	Paraguaya.....	—	—	—
Uruguaya.....	—	—	—	Uruguaya.....	—	—	—	Uruguaya.....	—	—	—
Demás nacionali'des	—	—	—	Demás nacionali'des	—	—	—	Demás nacionali'des	—	—	—
Totales.....	190	204	394	Totales.....	—	—	—	Totales.....	318	264	582
Partido de Vecino (*)				Partido de Veinte y cinco de Mayo				Partido de Zárate			
Alemana.....	—	—	—	Alemana.....	—	—	—	Alemana.....	—	—	—
Argentina.....	—	—	—	Argentina.....	1552	1380	2932	Argentina.....	726	607	1333
Boliviana.....	—	—	—	Boliviana.....	—	—	—	Boliviana.....	—	—	—
Brasileña.....	—	—	—	Brasileña.....	—	—	—	Brasileña.....	—	—	—
Chilena.....	—	—	—	Chilena.....	—	—	—	Chilena.....	—	—	—
Española.....	—	—	—	Española.....	1	—	1	Española.....	3	1	4
Francesa.....	—	—	—	Francesa.....	4	4	8	Francesa.....	2	—	2
Inglesa.....	—	—	—	Inglesa.....	—	—	—	Inglesa.....	1	1	2
Italiana.....	—	—	—	Italiana.....	12	13	25	Italiana.....	8	4	12
Paraguaya.....	—	—	—	Paraguaya.....	9	16	25	Paraguaya.....	3	—	3
Uruguaya.....	—	—	—	Uruguaya.....	3	1	4	Uruguaya.....	1	2	3
Demás nacionali'des	—	—	—	Demás nacionali'des	—	—	—	Demás nacionali'des	1	—	1
Totales.....	—	—	—	Totales.....	1581	1414	2995	Totales.....	745	615	1360

(*) Los Partidos señalados con asteriscos no han remitido dato censal alguno.

CENSO ESCOLAR DE LA REPÚBLICA

La población escolar, por nacionalidades y sexos
(CONTINUACION)

DISTRITOS y NACIONALIDADES	Varones	Mujeres	TOTAL	DISTRITOS y NACIONALIDADES	Varones	Mujeres	TOTAL	DISTRITOS y NACIONALIDADES	Varones	Mujeres	TOTAL
1	2	3	4	5	6	7	8	9	10	11	12
II. — Provincia de Buenos Aires — (Conclusion)											
Poblacion fronteriza				Poblacion fluvial				RESÚMEN II			
Alemana	—	—	—	Alemana	—	—	—	Alemana	40	24	64
Argentina	264	259	523	Argentina	23	15	48	Argentina	53100	49697	102797
Boliviana	—	—	—	Boliviana	—	—	—	Boliviana	—	1	1
Brasilera	1	—	1	Brasilera	—	—	—	Brasilera	11	15	26
Chilena	1	—	1	Chilena	—	—	—	Chilena	10	13	23
Española	7	5	12	Española	—	—	—	Española	512	313	825
Francesa	5	3	8	Francesa	—	—	—	Francesa	24	164	398
Inglesa	—	—	—	Inglesa	—	—	—	Inglesa	117	71	188
Italiana	7	8	15	Italiana	8	2	10	Italiana	190	1484	3474
Paraguaya	—	1	1	Paraguaya	1	1	2	Paraguaya	29	29	58
Uruguaya	7	3	10	Uruguaya	2	1	3	Uruguaya	401	263	670
Demás nacionali'des	1	—	1	Demás nacionali'des	—	—	—	Demás nacionali'des	141	105	246
Totales	293	279	572	Totales	44	19	63	Totales II	56535	52185	108720

III. — PROVINCIA DE ENTRE-RIOS

Ciudad del Paraná (Capital)				Departamento Diamante				Departamento "La Paz			
Alemana	2	4	6	Alemana	8	11	19	Alemana	3	1	4
Argentina	2059	1898	3957	Argentina	599	558	1157	Argentina	1830	1492	3322
Boliviana	—	—	—	Boliviana	—	—	—	Boliviana	—	—	—
Brasilera	—	—	—	Brasilera	12	10	22	Brasilera	—	—	—
Chilena	—	—	—	Chilena	—	—	—	Chilena	—	—	—
Española	11	2	13	Española	2	2	4	Española	5	6	11
Francesa	9	12	21	Francesa	1	6	7	Francesa	1	3	4
Inglesa	—	—	—	Inglesa	—	—	—	Inglesa	—	—	—
Italiana	38	19	57	Italiana	24	25	49	Italiana	10	5	15
Paraguaya	2	5	7	Paraguaya	—	—	—	Paraguaya	11	3	14
Uruguaya	17	12	29	Uruguaya	1	2	3	Uruguaya	18	15	33
Demás nacionali'des	47	31	78	Demás nacionali'des	123	107	230	Demás nacionali'des	—	—	—
Totales	2195	1983	4178	Totales	770	721	1491	Totales	1878	1525	3403
Departamento Victoria				Departamento Gualeguaychú				Departamento Gualeguay			
Alemana	—	—	—	Alemana	—	—	—	Alemana	4	1	5
Argentina	1418	1442	2860	Argentina	2161	1993	4154	Argentina	2166	2169	4335
Boliviana	—	—	—	Boliviana	—	—	—	Boliviana	—	—	—
Brasilera	—	1	1	Brasilera	1	—	1	Brasilera	2	2	4
Chilena	—	—	—	Chilena	—	—	—	Chilena	—	—	—
Española	6	3	9	Española	10	3	13	Española	10	9	19
Francesa	—	—	—	Francesa	2	4	6	Francesa	5	9	14
Inglesa	—	—	—	Inglesa	—	—	—	Inglesa	—	—	—
Italiana	14	10	24	Italiana	40	33	73	Italiana	55	51	106
Paraguaya	—	—	—	Paraguaya	3	—	3	Paraguaya	—	—	—
Uruguaya	1	4	5	Uruguaya	128	82	210	Uruguaya	26	32	58
Demás nacionali'des	—	—	—	Demás nacionali'des	1	1	2	Demás nacionali'des	5	6	11
Totales	1439	1467	2906	Totales	2345	2115	4462	Totales	2273	2279	4552

CENSO ESCOLAR DE LA REPÚBLICA

La población escolar, por nacionalidades y sexos

(CONTINUACION)

DISTRITOS y NACIONALIDADES	Varones	Mujeres	TOTAL	DISTRITOS y NACIONALIDADES	Varones	Mujeres	TOTAL	DISTRITOS y NACIONALIDADES	Varones	Mujeres	TOTAL
1	2	3	4	5	6	7	8	9	10	11	12

III.— Provincia de Entre-Ríos — (Conclusion)

Departamento Nogoyá			Departamento Rosario de Tala			Departamento Villaguay					
Alemana	—	1	1	Alemana	—	—	—	Alemana	—	—	—
Argentina	1411	1173	2584	Argentina	898	808	1706	Argentina	1071	1017	2088
Boliviana	—	—	—	Boliviana	—	—	—	Boliviana	—	—	—
Brasilera	—	—	—	Brasilera	—	—	—	Brasilera	—	—	—
Chilena	—	—	—	Chilena	—	—	—	Chilena	—	—	—
Española	2	—	2	Española	2	—	2	Española	—	—	—
Francesa	—	—	—	Francesa	—	—	—	Francesa	—	—	—
Inglesa	—	—	—	Inglesa	—	—	—	Inglesa	—	—	—
Italiana	4	2	6	Italiana	3	—	3	Italiana	11	15	26
Paraguaya	1	—	1	Paraguaya	—	—	—	Paraguaya	1	—	1
Uruguaya	2	2	4	Uruguaya	15	5	20	Uruguaya	15	10	25
Demás nacionali'des	—	—	—	Demás nacionali'des	7	—	7	Demás nacionali'des	—	1	1
Totales	1420	1178	2598	Totales	925	813	1738	Totales	1098	1043	2141
Departamento Concep. del Uruguay			Departamento Colón			Departamento Concordia					
Alemana	—	—	—	Alemana	—	—	—	Alemana	21	19	40
Argentina	1503	1407	2910	Argentina	835	793	1629	Argentina	2455	2265	4720
Boliviana	—	—	—	Boliviana	—	—	—	Boliviana	—	—	—
Brasilera	2	7	9	Brasilera	—	—	—	Brasilera	20	10	30
Chilena	—	—	—	Chilena	—	—	—	Chilena	—	—	—
Española	17	9	26	Española	1	—	1	Española	9	8	17
Francesa	18	14	32	Francesa	9	7	16	Francesa	3	7	10
Inglesa	—	—	—	Inglesa	—	—	—	Inglesa	6	4	10
Italiana	108	65	173	Italiana	24	23	47	Italiana	148	137	285
Paraguaya	2	1	3	Paraguaya	—	—	—	Paraguaya	1	6	7
Uruguaya	108	99	207	Uruguaya	69	62	131	Uruguaya	189	170	359
Demás nacionali'des	12	21	33	Demás nacionali'des	23	9	32	Demás nacionali'des	21	27	48
Totales	1770	1623	3393	Totales	962	894	1856	Totales	2873	2653	5526
Departamento Arroyo Grande			Población fluvial			RESÚMEN III					
Alemana	—	—	—	Alemana	—	—	—	Alemana	38	37	75
Argentina	91	99	190	Argentina	256	180	436	Argentina	1874	1730	3605
Boliviana	—	—	—	Boliviana	—	—	—	Boliviana	—	—	—
Brasilera	—	—	—	Brasilera	1	—	1	Brasilera	38	30	68
Chilena	—	—	—	Chilena	—	—	—	Chilena	—	—	—
Española	—	—	—	Española	3	1	4	Española	78	43	121
Francesa	—	—	—	Francesa	—	3	3	Francesa	48	65	113
Inglesa	—	—	—	Inglesa	1	—	1	Inglesa	7	4	11
Italiana	—	—	—	Italiana	4	3	7	Italiana	483	283	871
Paraguaya	—	—	—	Paraguaya	3	3	6	Paraguaya	24	18	42
Uruguaya	—	—	—	Uruguaya	6	—	6	Uruguaya	595	495	1090
Demás nacionali'des	—	—	—	Demás nacionali'des	1	1	2	Demás nacionali'des	247	204	444
Totales	91	99	190	Totales	275	191	466	Totales III	20315	18585	38900

CENSO ESCOLAR DE LA REPÚBLICA

La población escolar, por nacionalidades y sexos

(CONTINUACION)

DISTRITOS y NACIONALIDADES	Varones	Mujeres	TOTAL	DISTRITOS y NACIONALIDADES	Varones	Mujeres	TOTAL	DISTRITOS y NACIONALIDADES	Varones	Mujeres	TOTAL
1	2	3	4	5	6	7	8	9	10	11	12
IV.—PROVINCIA DE CORRIENTES											
Capital				Departamento Lomas				Departamento Ytati			
Alemana	1	—	1	Alemana	—	—	—	Alemana	—	—	—
Argentina	1274	1263	2543	Argentina	630	510	1140	Argentina	359	323	682
Boliviana	—	—	—	Boliviana	—	—	—	Boliviana	—	—	—
Brasilera	2	1	3	Brasilera	—	1	1	Brasilera	—	—	—
Chilena	1	1	2	Chilena	—	—	—	Chilena	—	—	—
Española	2	3	5	Española	—	—	—	Española	—	—	—
Francesa	—	—	—	Francesa	1	1	2	Francesa	—	—	—
Inglesa	—	—	—	Inglesa	—	—	—	Inglesa	—	—	—
Italiana	5	5	10	Italiana	—	—	—	Italiana	1	—	1
Paraguaya	30	24	54	Paraguaya	2	1	3	Paraguaya	13	6	19
Uruguaya	2	5	7	Uruguaya	—	—	—	Uruguaya	—	—	—
Demás nacionali'des	—	1	1	Demás nacionali'des	—	—	—	Demás nacionali'des	—	—	—
Totales	1317	1309	2626	Totales	633	513	1145	Totales	383	329	712
Departamento San Miguel				Departamento Caa-Cati				Departamento Empedrado			
Alemana	—	—	—	Alemana	—	—	—	Alemana	—	—	—
Argentina	456	370	826	Argentina	1005	780	1786	Argentina	1021	829	1850
Boliviana	—	—	—	Boliviana	—	—	—	Boliviana	—	—	—
Brasilera	—	—	—	Brasilera	—	—	—	Brasilera	—	—	—
Chilena	—	—	—	Chilena	—	—	—	Chilena	—	—	—
Española	—	—	—	Española	—	—	—	Española	—	—	—
Francesa	—	—	—	Francesa	—	—	—	Francesa	—	—	—
Inglesa	—	—	—	Inglesa	—	—	—	Inglesa	—	—	—
Italiana	—	—	—	Italiana	1	3	4	Italiana	1	—	1
Paraguaya	—	1	1	Paraguaya	1	1	2	Paraguaya	1	1	2
Uruguaya	—	—	—	Uruguaya	—	—	—	Uruguaya	—	—	—
Demás nacionali'des	—	—	—	Demás nacionali'des	—	—	—	Demás nacionali'des	—	—	—
Totales	456	371	827	Totales	1008	784	1792	Totales	1023	830	1853
Departamento Bella-Vista				Departamento Lavalle				Departamento La Esquina			
Alemana	—	—	—	Alemana	—	—	—	Alemana	—	—	—
Argentina	983	792	1775	Argentina	791	618	1409	Argentina	977	885	1862
Boliviana	—	—	—	Boliviana	—	—	—	Boliviana	—	—	—
Brasilera	1	—	1	Brasilera	—	—	—	Brasilera	—	—	—
Chilena	—	—	—	Chilena	—	—	—	Chilena	—	—	—
Española	—	—	—	Española	—	—	—	Española	—	—	—
Francesa	—	—	—	Francesa	—	—	—	Francesa	—	1	1
Inglesa	—	—	—	Inglesa	—	—	—	Inglesa	—	—	—
Italiana	2	3	5	Italiana	—	—	—	Italiana	3	6	9
Paraguaya	6	8	14	Paraguaya	—	—	—	Paraguaya	2	8	10
Uruguaya	1	—	1	Uruguaya	—	—	—	Uruguaya	2	2	4
Demás nacionali'des	—	—	—	Demás nacionali'des	—	—	—	Demás nacionali'des	4	2	6
Totales	993	803	1796	Totales	791	618	1409	Totales	988	904	1892

CENSO ESCOLAR DE LA REPÚBLICA

La población escolar, por nacionalidades y sexos

(CONTINUACION)

DISTRITOS y NACIONALIDADES	Varones	Mujeres	TOTAL	DISTRITOS y NACIONALIDADES	Varones	Mujeres	TOTAL	DISTRITOS y NACIONALIDADES	Varones	Mujeres	TOTAL
1	2	3	4	5	6	7	8	9	10	11	12

IV.— Provincia de Corrientes— (Continuación)

Departamento Goya			Departamento San Luis			Departamento M'burucuyá					
Alemana	—	—	—	Alemana	—	—	—	Alemana	—	—	—
Argentina	1633	1422	3115	Argentina	1324	995	2319	Argentina	693	564	1257
Boliviana	—	—	—	Boliviana	—	—	—	Boliviana	—	—	—
Brasileña	1	—	1	Brasileña	—	—	—	Brasileña	—	—	—
Chilena	—	—	—	Chilena	—	—	—	Chilena	—	—	—
Española	1	—	1	Española	—	—	—	Española	—	—	—
Francesa	—	—	—	Francesa	—	—	—	Francesa	—	—	—
Inglesa	—	—	—	Inglesa	—	—	—	Inglesa	—	—	—
Italiana	10	13	23	Italiana	—	—	—	Italiana	—	—	—
Paraguaya	5	3	8	Paraguaya	—	—	—	Paraguaya	—	—	—
Uruguaya	1	—	1	Uruguaya	—	—	—	Uruguaya	—	—	—
Demás nacionali'des	4	5	9	Demás nacionali'des	—	—	—	Demás nacionali'des	—	—	—
Totales	1715	1443	3158	Totales	1324	995	2319	Totales	693	564	1257
Departamento Saladas			Departamento San Roque			Departamento Mercedes					
Alemana	—	—	—	Alemana	—	—	—	Alemana	—	—	—
Argentina	370	305	675	Argentina	664	611	1275	Argentina	1356	1173	2529
Boliviana	—	—	—	Boliviana	—	—	—	Boliviana	—	—	—
Brasileña	—	—	—	Brasileña	—	—	—	Brasileña	—	—	—
Chilena	—	—	—	Chilena	—	—	—	Chilena	—	—	—
Española	—	—	—	Española	—	—	—	Española	1	—	1
Francesa	—	—	—	Francesa	—	—	—	Francesa	—	—	—
Inglesa	—	—	—	Inglesa	—	—	—	Inglesa	—	—	—
Italiana	—	—	—	Italiana	—	—	—	Italiana	—	1	1
Paraguaya	—	—	—	Paraguaya	3	4	7	Paraguaya	—	—	—
Uruguaya	—	—	—	Uruguaya	—	1	1	Uruguaya	—	—	—
Demás nacionali'des	—	—	—	Demás nacionali'des	—	—	—	Demás nacionali'des	—	—	—
Totales	370	305	675	Totales	667	616	1283	Totales	1357	1174	2531
Departamento Curuzú-Cuatíá			Departamento Santo Tomé			Departamento La Cruz					
Alemana	—	—	—	Alemana	—	—	—	Alemana	—	—	—
Argentina	1426	1122	2548	Argentina	487	424	891	Argentina	513	468	981
Boliviana	—	—	—	Boliviana	—	—	—	Boliviana	—	—	—
Brasileña	4	6	10	Brasileña	48	41	89	Brasileña	22	23	45
Chilena	—	—	—	Chilena	—	—	—	Chilena	—	—	—
Española	—	—	—	Española	—	—	—	Española	—	—	—
Francesa	—	—	—	Francesa	—	—	—	Francesa	—	—	—
Inglesa	—	—	—	Inglesa	—	—	—	Inglesa	—	—	—
Italiana	—	—	—	Italiana	—	—	—	Italiana	—	—	—
Paraguaya	3	—	3	Paraguaya	5	1	6	Paraguaya	—	—	—
Uruguaya	7	6	13	Uruguaya	7	8	15	Uruguaya	6	6	12
Demás nacionali'des	—	—	—	Demás nacionali'des	—	—	—	Demás nacionali'des	—	—	—
Totales	1440	1134	2574	Totales	547	454	1001	Totales	541	497	1038

CENSO ESCOLAR DE LA REPÚBLICA

La población escolar, por nacionalidades y sexos

(CONTINUACION)

DISTRITOS y NACIONALIDADES	Varones	Mujeres	TOTAL	DISTRITOS y NACIONALIDADES	Varones	Mujeres	TOTAL	DISTRITOS y NACIONALIDADES	Varones	Mujeres	TOTAL
1	2	3	4	5	6	7	8	9	10	11	12

IV. — Provincia de Corrientes — (Continuacion)

Departamento Paso de los Libres				Departamento Monte - Caseros				Departamento Sauce			
Alemana	—	—	—	Alemana	—	—	—	Alemana	—	—	—
Argentina	777	614	1391	Argentina	699	591	1290	Argentina	374	332	706
Boliviana	—	—	—	Boliviana	—	—	—	Boliviana	—	—	—
Brasileña	2	4	6	Brasileña	27	10	37	Brasileña	—	—	—
Chilena	—	—	—	Chilena	—	—	—	Chilena	—	—	—
Española	—	—	—	Española	—	—	—	Española	—	—	—
Francesa	—	—	—	Francesa	—	—	—	Francesa	—	—	—
Inglesa	—	—	—	Inglesa	—	—	—	Inglesa	—	—	—
Italiana	—	—	—	Italiana	1	—	1	Italiana	—	1	1
Paraguaya	—	—	—	Paraguaya	—	1	1	Paraguaya	—	—	—
Uruguaya	—	—	—	Uruguaya	57	53	110	Uruguaya	1	—	1
Demás nacionali'des	—	—	—	Demás nacionali'des	—	—	—	Demás nacionali'des	—	—	—
Totales	779	618	1397	Totales	784	655	1439	Totales	375	333	708
Departamento Candelaria ó Posadas				Departamento San Cosme				Departamento Ituzaingó			
Alemana	—	—	—	Alemana	—	—	—	Alemana	—	—	—
Argentina	694	530	1284	Argentina	626	517	1143	Argentina	227	171	398
Boliviana	—	—	—	Boliviana	—	—	—	Boliviana	—	—	—
Brasileña	12	4	16	Brasileña	—	—	—	Brasileña	—	—	—
Chilena	—	—	—	Chilena	—	—	—	Chilena	—	—	—
Española	—	—	—	Española	—	—	—	Española	—	—	—
Francesa	4	2	6	Francesa	—	—	—	Francesa	—	—	—
Inglesa	—	—	—	Inglesa	—	—	—	Inglesa	—	—	—
Italiana	3	1	4	Italiana	—	—	—	Italiana	—	—	—
Paraguaya	50	48	98	Paraguaya	4	5	9	Paraguaya	1	1	2
Uruguaya	3	1	4	Uruguaya	—	—	—	Uruguaya	—	—	—
Demás nacionali'des	—	—	—	Demás nacionali'des	—	—	—	Demás nacionali'des	—	—	—
Totales	765	646	1412	Totales	630	522	1152	Totales	228	172	400
Departamento Alvear				Departamento Concepción				Poblacion fluvial			
Alemana	—	—	—	Alemana	—	—	—	Alemana	—	—	—
Argentina	264	217	481	Argentina	669	510	1179	Argentina	174	111	285
Boliviana	—	—	—	Boliviana	—	—	—	Boliviana	—	—	—
Brasileña	27	36	73	Brasileña	—	—	—	Brasileña	11	10	21
Chilena	—	—	—	Chilena	—	—	—	Chilena	—	—	—
Española	1	—	1	Española	—	—	—	Española	—	—	—
Francesa	—	—	—	Francesa	—	—	—	Francesa	—	—	—
Inglesa	—	—	—	Inglesa	—	—	—	Inglesa	—	—	—
Italiana	—	—	—	Italiana	—	—	—	Italiana	—	—	—
Paraguaya	1	—	1	Paraguaya	1	—	1	Paraguaya	5	14	19
Uruguaya	—	1	1	Uruguaya	—	—	—	Uruguaya	7	—	7
Demás nacionali'des	—	—	—	Demás nacionali'des	—	—	—	Demás nacionali'des	—	—	—
Totales	303	254	557	Totales	670	510	1180	Totales	197	135	332

CENSO ESCOLAR DE LA REPÚBLICA

La población escolar, por nacionalidades y sexos
(CONTINUACION)

DISTRITOS y NACIONALIDADES	Varones	Mujeres	TOTAL	DISTRITOS y NACIONALIDADES	Varones	Mujeres	TOTAL	DISTRITOS y NACIONALIDADES	Varones	Mujeres	TOTAL	
1	2	3	4	5	6	7	8	9	10	11	12	
IV.—Provincia de Corrientes—(Conclusion)												
RESÚMEN IV												
Alemana.....	1	—	1	/	—	—	—	/	—	—	—	
Argentina.....	20537	17093	37630		—	—	—		—	—	—	—
Boliviana.....	—	—	—		—	—	—		—	—	—	—
Brasileña.....	167	136	303		—	—	—		—	—	—	—
Chilena.....	1	1	2		—	—	—		—	—	—	—
Española.....	5	3	8		—	—	—		—	—	—	—
Francesa.....	5	4	9		—	—	—		—	—	—	—
Inglesa.....	—	—	—		—	—	—		—	—	—	—
Italiana.....	27	33	60		—	—	—		—	—	—	—
Paraguaya.....	133	127	260		—	—	—		—	—	—	—
Uruguaya.....	94	83	177		—	—	—		—	—	—	—
Demás nacionali'des	8	8	16		—	—	—		—	—	—	—
Totales IV.....	20978	17488	38466	—	—	—	—	—	—	—		

V.—PROVINCIA DE SANTA-FÉ (*)

Capital				Rosario				Colonias			
Alemana.....	1	—	1	Alemana.....	13	11	24	Alemana.....	50	46	96
Argentina.....	1069	1095	2164	Argentina.....	1947	2052	3999	Argentina.....	3551	3232	6783
Boliviana.....	—	—	—	Boliviana.....	—	—	—	Boliviana.....	—	—	—
Brasileña.....	—	—	—	Brasileña.....	7	3	10	Brasileña.....	—	2	2
Chilena.....	—	1	1	Chilena.....	3	2	5	Chilena.....	1	—	1
Española.....	—	2	2	Española.....	28	29	57	Española.....	9	14	23
Francesa.....	1	1	2	Francesa.....	24	23	47	Francesa.....	61	57	118
Inglesa.....	—	—	—	Inglesa.....	10	10	20	Inglesa.....	4	6	10
Italiana.....	47	30	77	Italiana.....	148	141	289	Italiana.....	1404	1120	2524
Paraguaya.....	—	2	2	Paraguaya.....	9	6	15	Paraguaya.....	34	29	63
Uruguaya.....	4	5	9	Uruguaya.....	63	47	110	Uruguaya.....	20	15	35
Demás nacionali'des	4	2	6	Demás nacionali'des	6	11	17	Demás nacionali'des	119	125	244
Totales.....	1126	1138	2264	Totales.....	2258	2335	4593	Totales.....	5253	4646	9899
Campana				Poblacion fluvial				RESÚMEN V			
Alemana.....	—	1	1	Alemana.....	—	—	—	Alemana.....	64	58	122
Argentina.....	4412	3904	8316	Argentina.....	167	111	278	Argentina.....	11146	10394	21540
Boliviana.....	1	—	1	Boliviana.....	—	—	—	Boliviana.....	1	—	1
Brasileña.....	5	7	12	Brasileña.....	—	—	—	Brasileña.....	12	12	24
Chilena.....	6	—	6	Chilena.....	—	—	—	Chilena.....	10	3	13
Española.....	12	3	15	Española.....	1	—	1	Española.....	50	48	98
Francesa.....	25	23	48	Francesa.....	—	—	—	Francesa.....	111	104	215
Inglesa.....	8	10	18	Inglesa.....	—	—	—	Inglesa.....	22	26	48
Italiana.....	308	235	543	Italiana.....	12	3	15	Italiana.....	1919	1529	3448
Paraguaya.....	4	3	7	Paraguaya.....	—	—	—	Paraguaya.....	47	40	87
Uruguaya.....	10	9	19	Uruguaya.....	—	—	—	Uruguaya.....	97	76	173
Demás nacionali'des	87	71	158	Demás nacionali'des	—	—	—	Demás nacionali'des	216	203	425
Totales.....	4878	4266	9144	Totales.....	180	114	294	Totales.....	13695	12499	26194

(*) La creación de nuevos Departamentos en esta Provincia, que tuvo lugar á principios de año, produjo confusion en varios empadronadores respecto á la denominación del Departamento en que habian empadronado, lo cual hizo necesaria la agrupacion topográfica arriba señalada, con menoscabo de la que debiera haberse efectuado, por Departamentos.

CENSO ESCOLAR DE LA REPÚBLICA

La población escolar, por nacionalidades y sexos

(CONTINUACION)

DISTRITOS y NACIONALIDADES	Varones	Mujeres	TOTAL	DISTRITOS y NACIONALIDADES	Varones	Mujeres	TOTAL	DISTRITOS y NACIONALIDADES	Varones	Mujeres	TOTAL
1	2	3	4	5	6	7	8	9	10	11	12

VI.—PROVINCIA DE CÓRDOBA

Capital	Varones	Mujeres	TOTAL	Departamento Río II	Varones	Mujeres	TOTAL	Departamento Río IV	Varones	Mujeres	TOTAL
Alemana.....	1	3	4	Alemana.....	—	—	—	Alemana.....	5	2	7
Argentina.....	3994	4284	8278	Argentina.....	1656	1395	3051	Argentina.....	1196	1121	2317
Boliviana.....	—	—	—	Boliviana.....	—	—	—	Boliviana.....	—	—	—
Brasileña.....	—	—	—	Brasileña.....	—	—	—	Brasileña.....	—	—	—
Chilena.....	—	3	3	Chilena.....	—	—	—	Chilena.....	—	—	—
Española.....	20	9	29	Española.....	—	—	—	Española.....	5	1	6
Francesa.....	8	4	12	Francesa.....	—	—	—	Francesa.....	3	2	5
Inglesa.....	—	—	—	Inglesa.....	—	—	—	Inglesa.....	—	—	—
Italiana.....	56	27	83	Italiana.....	2	3	5	Italiana.....	117	81	198
Paraguaya.....	—	—	—	Paraguaya.....	—	—	—	Paraguaya.....	—	—	—
Uruguaya.....	4	3	7	Uruguaya.....	1	2	3	Uruguaya.....	—	2	2
Demás nacionali'des	3	6	9	Demás nacionali'des	1	—	1	Demás nacionali'des	27	13	40
Totales.....	4086	4339	8425	Totales.....	1660	1400	3060	Totales.....	1353	1222	2575
Departamento Cruz del Eje				Departamento Calamuchita				Departamento Tulumba			
Alemana.....	—	—	—	Alemana.....	—	—	—	Alemana.....	—	—	—
Argentina.....	1687	1355	3042	Argentina.....	1216	1050	2266	Argentina.....	1200	916	2106
Boliviana.....	—	—	—	Boliviana.....	—	—	—	Boliviana.....	—	—	—
Brasileña.....	—	—	—	Brasileña.....	—	—	—	Brasileña.....	—	—	—
Chilena.....	—	3	3	Chilena.....	—	—	—	Chilena.....	—	—	—
Española.....	—	1	1	Española.....	1	—	1	Española.....	—	—	—
Francesa.....	—	—	—	Francesa.....	—	—	—	Francesa.....	—	1	1
Inglesa.....	—	—	—	Inglesa.....	—	—	—	Inglesa.....	—	—	—
Italiana.....	—	—	—	Italiana.....	—	—	—	Italiana.....	—	—	—
Paraguaya.....	—	—	—	Paraguaya.....	—	—	—	Paraguaya.....	—	—	—
Uruguaya.....	—	—	—	Uruguaya.....	—	—	—	Uruguaya.....	—	—	—
Demás nacionali'des	—	—	—	Demás nacionali'des	—	—	—	Demás nacionali'des	—	—	—
Totales.....	1687	1359	3046	Totales.....	1217	1050	2267	Totales.....	1200	907	2107
Departamento San Justo				Departamento Totoral				Departamento Ischilin			
Alemana.....	—	—	—	Alemana.....	—	—	—	Alemana.....	—	—	—
Argentina.....	510	506	1016	Argentina.....	1035	742	1777	Argentina.....	1273	1090	2363
Boliviana.....	—	—	—	Boliviana.....	—	—	—	Boliviana.....	—	—	—
Brasileña.....	—	—	—	Brasileña.....	—	—	—	Brasileña.....	—	—	—
Chilena.....	—	—	—	Chilena.....	—	2	2	Chilena.....	—	—	—
Española.....	—	—	—	Española.....	—	—	—	Española.....	—	—	—
Francesa.....	—	—	—	Francesa.....	—	—	—	Francesa.....	—	—	—
Inglesa.....	—	—	—	Inglesa.....	—	—	—	Inglesa.....	—	—	—
Italiana.....	—	—	—	Italiana.....	—	—	—	Italiana.....	—	—	—
Paraguaya.....	—	—	—	Paraguaya.....	—	—	—	Paraguaya.....	—	—	—
Uruguaya.....	—	—	—	Uruguaya.....	—	—	—	Uruguaya.....	—	—	—
Demás nacionali'des	—	—	—	Demás nacionali'des	—	—	—	Demás nacionali'des	—	—	—
Totales.....	510	506	1016	Totales.....	1035	744	1779	Totales.....	1273	1090	2363

CENSO ESCOLAR DE LA REPÚBLICA

La población escolar, por nacionalidades y sexos

(CONTINUACION)

DISTRITOS y NACIONALIDADES	Varones	Mujeres	TOTAL	DISTRITOS y NACIONALIDADES	Varones	Mujeres	TOTAL	DISTRITOS y NACIONALIDADES	Varones	Mujeres	TOTAL
1	2	3	4	5	6	7	8	9	10	11	12

VI.— Provincia de Córdoba — (Continuacion)

Departamento Río I			Departamento Anejos Norte			Departamento Tercero Abajo					
Alemana	—	—	—	Alemana	—	—	—	Alemana	—	—	—
Argentina	3051	2556	5607	Argentina	814	693	1507	Argentina	1450	1323	2773
Boliviana	—	—	—	Boliviana	—	—	—	Boliviana	—	—	—
Brasilera	—	—	—	Brasilera	—	—	—	Brasilera	—	—	—
Chilena	—	—	—	Chilena	—	—	—	Chilena	1	—	1
Española	—	—	—	Española	—	—	—	Española	13	7	20
Francesa	—	—	—	Francesa	—	—	—	Francesa	7	6	13
Inglesa	—	—	—	Inglesa	—	—	—	Inglesa	2	1	3
Italiana	—	—	—	Italiana	83	76	159	Italiana	38	27	65
Paraguaya	—	—	—	Paraguaya	—	—	—	Paraguaya	—	—	—
Uruguaya	—	—	—	Uruguaya	—	—	—	Uruguaya	—	—	—
Demás nacionali'des	—	—	—	Demás nacionali'des	7	10	17	Demás nacionali'des	3	1	4
Totales	3051	2556	5607	Totales	904	779	1683	Totales	1514	1365	2879
Departamento Unión			Departamento San Alberto			Departamento San Javier					
Alemana	—	1	1	Alemana	—	—	—	Alemana	—	—	—
Argentina	1189	1038	2227	Argentina	1462	1437	2899	Argentina	1201	1007	2208
Boliviana	—	—	—	Boliviana	—	—	—	Boliviana	—	—	—
Brasilera	—	—	—	Brasilera	—	—	—	Brasilera	—	—	—
Chilena	—	—	—	Chilena	—	—	—	Chilena	—	—	—
Española	9	4	13	Española	—	—	—	Española	—	—	—
Francesa	—	—	—	Francesa	—	—	—	Francesa	—	—	—
Inglesa	—	—	—	Inglesa	—	—	—	Inglesa	—	—	—
Italiana	27	14	41	Italiana	—	—	—	Italiana	—	—	—
Paraguaya	—	—	—	Paraguaya	—	—	—	Paraguaya	—	—	—
Uruguaya	—	—	—	Uruguaya	—	—	—	Uruguaya	—	—	—
Demás nacionali'des	1	—	1	Demás nacionali'des	—	—	—	Demás nacionali'des	—	—	—
Totales	1226	1057	2283	Totales	1462	1437	2899	Totales	1201	1007	2208
Departamento Sobremonte			Departamento Anejos Sud			Departamento Minas					
Alemana	—	—	—	Alemana	—	—	—	Alemana	—	—	—
Argentina	874	735	1609	Argentina	1154	924	2078	Argentina	444	294	738
Boliviana	—	—	—	Boliviana	—	—	—	Boliviana	—	—	—
Brasilera	—	—	—	Brasilera	—	—	—	Brasilera	—	—	—
Chilena	—	—	—	Chilena	—	—	—	Chilena	—	—	—
Española	—	—	—	Española	—	—	—	Española	—	—	—
Francesa	—	—	—	Francesa	—	—	—	Francesa	—	—	—
Inglesa	—	—	—	Inglesa	—	—	—	Inglesa	—	—	—
Italiana	—	—	—	Italiana	—	—	—	Italiana	—	—	—
Paraguaya	—	—	—	Paraguaya	—	—	—	Paraguaya	—	—	—
Uruguaya	—	—	—	Uruguaya	—	—	—	Uruguaya	—	—	—
Demás nacionali'des	—	—	—	Demás nacionali'des	—	—	—	Demás nacionali'des	—	—	—
Totales	874	735	1609	Totales	1154	924	2078	Totales	444	294	738

CENSO ESCOLAR DE LA REPÚBLICA

La población escolar, por nacionalidades y sexos

(CONTINUACION)

DISTRITOS y NACIONALIDADES	Varones	Mujeres	TOTAL	DISTRITOS y NACIONALIDADES	Varones	Mujeres	TOTAL	DISTRITOS y NACIONALIDADES	Varones	Mujeres	TOTAL
1	2	3	4	5	6	7	8	9	10	11	12

VI.— Provincia de Córdoba — (Conclusion)

Departamento Tercero Arriba			Departamento Río Seco			Departamento Punilla					
Alemana	—	—	Alemana	—	—	Alemana	—	—			
Argentina	397	329	Argentina	450	423	Argentina	605	505			
Boliviana	—	—	Boliviana	—	2	Boliviana	—	—			
Brasileña	—	—	Brasileña	—	—	Brasileña	—	—			
Chilena	—	—	Chilena	5	5	Chilena	—	—			
Española	—	—	Española	—	—	Española	—	—			
Francesa	—	—	Francesa	—	—	Francesa	—	—			
Inglesa	—	—	Inglesa	—	—	Inglesa	—	—			
Italiana	—	—	Italiana	5	11	Italiana	1	—			
Paraguaya	—	—	Paraguaya	—	—	Paraguaya	—	—			
Uruguaya	—	—	Uruguaya	—	—	Uruguaya	1	—			
Demás nacionali'des	—	—	Demás nacionali'des	—	—	Demás nacionali'des	—	—			
Totales	397	329	726	Totales	460	441	901	Totales	608	505	1113

Departamento Pocho			RESÚMEN VI				
Alemana	—	—	Alemana	6	6	12	
Argentina	532	381	Argentina	27391	24094	51485	
Boliviana	—	—	Boliviana	—	2	2	
Brasileña	—	—	Brasileña	—	—	—	
Chilena	—	—	Chilena	6	13	19	
Española	—	—	Española	48	22	70	
Francesa	—	—	Francesa	18	13	31	
Inglesa	—	—	Inglesa	2	1	3	
Italiana	—	—	Italiana	329	239	568	
Paraguaya	—	—	Paraguaya	—	—	—	
Uruguaya	—	—	Uruguaya	6	7	13	
Demás nacionali'des	—	—	Demás nacionali'des	42	30	72	
Totales	532	381	913	Totales VI	27848	24427	52275

VII.— PROVINCIA DE SAN LUIS

Capital y Campaña	Departamento II			Departamento III							
Alemana	—	—	—	Alemana	—	—	Alemana	—	—	—	
Argentina	1798	1702	3500	Argentina	1038	848	1886	Argentina	1396	1293	2689
Boliviana	—	—	—	Boliviana	—	—	—	Boliviana	—	—	—
Brasileña	—	—	—	Brasileña	—	—	—	Brasileña	—	—	—
Chilena	2	2	4	Chilena	—	—	—	Chilena	—	1	1
Española	4	6	10	Española	1	—	1	Española	2	—	2
Francesa	2	1	3	Francesa	—	—	—	Francesa	1	—	1
Inglesa	—	—	—	Inglesa	—	—	—	Inglesa	—	—	—
Italiana	6	1	7	Italiana	—	—	—	Italiana	4	3	7
Paraguaya	—	—	—	Paraguaya	—	—	—	Paraguaya	—	—	—
Uruguaya	4	—	4	Uruguaya	—	—	—	Uruguaya	—	1	1
Demás nacionali'des	2	1	3	Demás nacionali'des	—	—	—	Demás nacionali'des	4	—	4
Totales	1818	1713	3531	Totales	1039	848	1887	Totales	1407	1298	2705

CENSO ESCOLAR DE LA REPÚBLICA

La población escolar, por nacionalidades y sexos

(CONTINUACION)

DISTRITOS y NACIONALIDADES	Varones	Mujeres	TOTAL	DISTRITOS y NACIONALIDADES	Varones	Mujeres	TOTAL	DISTRITOS y NACIONALIDADES	Varones	Mujeres	TOTAL
1	2	3	4	5	6	7	8	9	10	11	12

VII. — Provincia de San Luis — (Conclusion)

Departamento IV			Departamento V			Departamento VI					
Alemana	—	—	—	Alemana	—	—	—	Alemana	—	—	—
Argentina	1169	1021	2190	Argentina	1321	1029	2350	Argentina	1069	914	1983
Boliviana	—	—	—	Boliviana	—	—	—	Boliviana	—	—	—
Brasileña	—	—	—	Brasileña	—	—	—	Brasileña	—	—	—
Chilena	—	—	—	Chilena	3	2	5	Chilena	—	—	—
Española	—	—	—	Española	—	—	—	Española	—	—	—
Francesa	—	—	—	Francesa	—	—	—	Francesa	—	—	—
Inglesa	—	—	—	Inglesa	—	—	—	Inglesa	—	—	—
Italiana	—	—	—	Italiana	—	—	—	Italiana	—	—	—
Paraguaya	—	—	—	Paraguaya	—	—	—	Paraguaya	—	—	—
Uruguaya	—	—	—	Uruguaya	—	—	—	Uruguaya	—	—	—
Demás nacionali'des	—	—	—	Demás nacionali'des	—	—	—	Demás nacionali'des	—	—	—
Totales	1169	1021	2190	Totales	1324	1031	2355	Totales	1069	914	1983
Departamento VII			Departamento VIII			RESÚMEN VII					
Alemana	—	—	—	Alemana	—	—	—	Alemana	—	—	—
Argentina	2159	1858	4017	Argentina	800	711	1511	Argentina	10750	9376	20126
Boliviana	—	—	—	Boliviana	—	—	—	Boliviana	—	—	—
Brasileña	—	—	—	Brasileña	—	—	—	Brasileña	—	—	—
Chilena	—	—	—	Chilena	—	—	—	Chilena	5	5	10
Española	—	—	—	Española	—	—	—	Española	7	6	13
Francesa	—	—	—	Francesa	—	—	—	Francesa	3	1	4
Inglesa	—	—	—	Inglesa	—	—	—	Inglesa	—	—	—
Italiana	—	—	—	Italiana	—	—	—	Italiana	10	4	14
Paraguaya	—	—	—	Paraguaya	—	—	—	Paraguaya	—	—	—
Uruguaya	—	—	—	Uruguaya	—	—	—	Uruguaya	4	1	5
Demás nacionali'des	—	—	—	Demás nacionali'des	—	—	—	Demás nacionali'des	6	1	7
Totales	2159	1858	4017	Totales	800	711	1511	Totales	10785	9394	20179

VIII. — PROVINCIA DE MENDOZA

Capital	Departamento Las Heras			Departamento Guaimallén							
Alemana	9	4	13	Alemana	—	—	Alemana	2	6	8	
Argentina	1208	1244	2452	Argentina	484	425	909	Argentina	825	772	1597
Boliviana	—	—	—	Boliviana	—	—	—	Boliviana	—	—	—
Brasileña	—	—	—	Brasileña	—	—	—	Brasileña	—	—	—
Chilena	103	105	208	Chilena	64	65	129	Chilena	72	80	152
Española	22	36	58	Española	12	11	23	Española	6	14	20
Francesa	39	24	63	Francesa	—	—	—	Francesa	9	7	16
Inglesa	—	3	3	Inglesa	—	—	—	Inglesa	—	—	—
Italiana	27	47	84	Italiana	—	—	—	Italiana	24	27	51
Paraguaya	—	—	—	Paraguaya	—	—	—	Paraguaya	—	—	—
Uruguaya	3	3	6	Uruguaya	—	—	—	Uruguaya	—	—	—
Demás nacionali'des	12	7	19	Demás nacionali'des	—	—	—	Demás nacionali'des	—	—	—
Totales	1433	1473	2906	Totales	560	501	1061	Totales	938	906	1844

CENSO ESCOLAR DE LA REPÚBLICA

La población escolar, por nacionalidades y sexos
(CONTINUACION)

DISTRITOS y NACIONALIDADES	Varones	Mujeres	TOTAL	DISTRITOS y NACIONALIDADES	Varones	Mujeres	TOTAL	DISTRITOS y NACIONALIDADES	Varones	Mujeres	TOTAL
1	2	3	4	5	6	7	8	9	10	11	12

VIII. — Provincia de Mendoza — (Continuacion)

Departamento San Vicente			Departamento Lujan			Departamento Maipú					
Alemana	—	1	1	Alemana	—	—	—	Alemana	—	—	—
Argentina	409	416	825	Argentina	612	602	1214	Argentina	651	553	1206
Boliviana	—	—	—	Boliviana	—	—	—	Boliviana	—	—	—
Brasilera	—	—	—	Brasilera	4	—	4	Brasilera	—	—	—
Chilena	3	6	9	Chilena	—	—	—	Chilena	2	1	3
Española	—	—	—	Española	—	—	—	Española	1	—	1
Francesa	—	1	1	Francesa	—	—	—	Francesa	—	—	—
Inglesa	—	—	—	Inglesa	—	—	—	Inglesa	—	—	—
Italiana	1	—	1	Italiana	—	—	—	Italiana	—	—	—
Paraguaya	—	—	—	Paraguaya	—	—	—	Paraguaya	—	—	—
Uruguaya	—	—	—	Uruguaya	—	—	—	Uruguaya	—	—	—
Demás nacionali'des	—	—	—	Demás nacionali'des	—	—	—	Demás nacionali'des	—	—	—
Totales	413	424	837	Totales	616	602	1218	Totales	654	556	1210
Departamento San Martín			Departamento Junin			Departamento La Paz					
Alemana	—	—	—	Alemana	—	—	—	Alemana	—	—	—
Argentina	1187	997	2184	Argentina	1153	1036	2194	Argentina	152	138	290
Boliviana	—	—	—	Boliviana	—	—	—	Boliviana	—	—	—
Brasilera	—	—	—	Brasilera	—	—	—	Brasilera	—	—	—
Chilena	181	135	366	Chilena	9	—	9	Chilena	1	1	2
Española	16	14	30	Española	1	—	1	Española	—	—	—
Francesa	—	—	—	Francesa	—	—	—	Francesa	—	—	—
Inglesa	—	—	—	Inglesa	—	—	—	Inglesa	—	—	—
Italiana	7	3	10	Italiana	—	—	—	Italiana	—	—	—
Paraguaya	—	—	—	Paraguaya	—	—	—	Paraguaya	—	—	—
Uruguaya	3	3	6	Uruguaya	—	—	—	Uruguaya	—	—	—
Demás nacionali'des	1	—	1	Demás nacionali'des	—	—	—	Demás nacionali'des	—	—	—
Totales	1395	1202	2597	Totales	1158	1036	2204	Totales	153	139	292
Departamento San Rafael			Departamento Rosario			Departamento Tupungato					
Alemana	—	2	2	Alemana	—	—	—	Alemana	—	—	—
Argentina	357	318	665	Argentina	409	309	718	Argentina	134	125	259
Boliviana	—	—	—	Boliviana	—	—	—	Boliviana	—	—	—
Brasilera	—	—	—	Brasilera	—	—	—	Brasilera	—	—	—
Chilena	165	138	304	Chilena	29	13	42	Chilena	—	—	—
Española	—	—	—	Española	2	2	4	Española	—	—	—
Francesa	—	1	1	Francesa	—	—	—	Francesa	—	—	—
Inglesa	—	—	—	Inglesa	—	—	—	Inglesa	—	—	—
Italiana	1	2	3	Italiana	—	—	—	Italiana	—	—	—
Paraguaya	6	3	9	Paraguaya	—	—	—	Paraguaya	—	—	—
Uruguaya	1	—	1	Uruguaya	—	—	—	Uruguaya	—	—	—
Demás nacionali'des	1	3	4	Demás nacionali'des	1	—	1	Demás nacionali'des	—	—	—
Totales	532	457	989	Totales	441	324	765	Totales	134	125	259

CENSO ESCOLAR DE LA REPÚBLICA

La población escolar, por nacionalidades y sexos

(CONTINUACION)

DISTRITOS y NACIONALIDADES	Varones	Mujeres	TOTAL	DISTRITOS y NACIONALIDADES	Varones	Mujeres	TOTAL	DISTRITOS y NACIONALIDADES	Varones	Mujeres	TOTAL
1	2	3	4	5	6	7	8	9	10	11	12

VIII. — Provincia de Mendoza — (Conclusion)

Departamento San Carlos				Departamento Tunuyan				Departamento Malargüe			
Alemana	—	—	—	Alemana	1	1	2	Alemana	—	—	—
Argentina	418	362	780	Argentina	263	297	660	Argentina	55	29	84
Boliviana	—	—	—	Boliviana	—	—	—	Boliviana	—	—	—
Brasileña	—	—	—	Brasileña	—	—	—	Brasileña	—	—	—
Chilena	198	145	343	Chilena	15	9	24	Chilena	42	14	56
Española	2	4	6	Española	—	—	—	Española	—	—	—
Francesa	3	3	6	Francesa	—	—	—	Francesa	—	—	—
Inglesa	—	—	—	Inglesa	—	—	—	Inglesa	—	—	—
Italiana	—	—	—	Italiana	—	—	—	Italiana	—	—	—
Paraguaya	—	—	—	Paraguaya	—	—	—	Paraguaya	—	—	—
Uruguaya	—	—	—	Uruguaya	—	—	—	Uruguaya	—	—	—
Demás nacionali'des	—	—	—	Demás nacionali'des	—	—	—	Demás nacionali'des	—	—	—
Totales	621	514	1135	Totales	379	307	686	Totales	97	43	140

RESÚMEN VIII

Alemana	12	14	26	/	—	—	—	/	—	—	—
Argentina	8422	7615	16037		—	—	—		—	—	—
Boliviana	—	—	—		—	—	—		—	—	—
Brasileña	4	—	4		—	—	—		—	—	—
Chilena	885	762	1647		—	—	—		—	—	—
Española	62	81	143		—	—	—		—	—	—
Francesa	51	36	87		—	—	—		—	—	—
Inglesa	—	3	3		—	—	—		—	—	—
Italiana	70	79	149		—	—	—		—	—	—
Paraguaya	6	3	9		—	—	—		—	—	—
Uruguaya	7	6	13		—	—	—		—	—	—
Demás nacionali'des	15	10	25		—	—	—		—	—	—
Totales VIII	9534	8609	18143		—	—	—		—	—	—

IX. — PROVINCIA DE SAN JUAN

Capital	Departamento Huanacache				Departamento Caucete						
Alemana	—	—	—	Alemana	—	—	—	Alemana	—	—	—
Argentina	812	843	1655	Argentina	116	86	202	Argentina	785	627	1412
Boliviana	—	—	—	Boliviana	—	—	—	Boliviana	1	—	1
Brasileña	—	—	—	Brasileña	—	—	—	Brasileña	—	—	—
Chilena	1	2	3	Chilena	—	—	—	Chilena	5	1	6
Española	1	—	1	Española	—	—	—	Española	—	—	—
Francesa	—	—	—	Francesa	—	—	—	Francesa	—	—	—
Inglesa	—	—	—	Inglesa	—	—	—	Inglesa	—	—	—
Italiana	2	1	3	Italiana	—	—	—	Italiana	—	—	—
Paraguaya	—	—	—	Paraguaya	—	—	—	Paraguaya	—	—	—
Uruguaya	—	1	1	Uruguaya	—	—	—	Uruguaya	—	—	—
Demás nacionali'des	—	—	—	Demás nacionali'des	—	—	—	Demás nacionali'des	—	—	—
Totales	816	847	1663	Totales	116	86	202	Totales	791	628	1419

CENSO ESCOLAR DE LA REPÚBLICA

La población escolar, por nacionalidades y sexos

(CONTINUACION)

DISTRITOS y NACIONALIDADES	Varones	Mujeres	TOTAL	DISTRITOS y NACIONALIDADES	Varones	Mujeres	TOTAL	DISTRITOS y NACIONALIDADES	Varones	Mujeres	TOTAL
1	2	3	4	5	6	7	8	9	10	11	12

IX.—Provincia de San Juan—(Continuacion)

Departamento Angaco Norte				Departamento Desamparados				Departamento Angaco Sud			
Alemana	—	—	—	Alemana	—	—	—	Alemana	—	—	—
Argentina	483	416	899	Argentina	673	627	1310	Argentina	378	318	696
Boliviana	1	—	1	Boliviana	—	—	—	Boliviana	—	—	—
Brasilera	—	—	—	Brasilera	—	—	—	Brasilera	—	—	—
Chilena	1	2	3	Chilena	1	2	3	Chilena	17	15	32
Española	—	—	—	Española	—	—	—	Española	1	1	2
Francesa	—	—	—	Francesa	—	—	—	Francesa	—	1	1
Inglesa	—	—	—	Inglesa	—	—	—	Inglesa	—	—	—
Italiana	—	—	—	Italiana	3	—	3	Italiana	—	—	—
Paraguaya	—	—	—	Paraguaya	—	—	—	Paraguaya	—	—	—
Uruguaya	—	—	—	Uruguaya	—	—	—	Uruguaya	—	—	—
Demás nacionali'des	—	—	—	Demás nacionali'des	—	—	—	Demás nacionali'des	—	—	—
Totales	485	418	903	Totales	677	639	1316	Totales	396	335	731
Departamento Concepcion				Departamento Valle Fértil				Departamento Jachal			
Alemana	1	1	2	Alemana	—	—	—	Alemana	—	—	—
Argentina	733	775	1508	Argentina	166	169	335	Argentina	1624	1349	2973
Boliviana	—	—	—	Boliviana	—	—	—	Boliviana	—	—	—
Brasilera	—	—	—	Brasilera	—	—	—	Brasilera	—	—	—
Chilena	15	14	29	Chilena	7	6	13	Chilena	35	35	70
Española	4	4	8	Española	—	—	—	Española	1	3	4
Francesa	5	4	9	Francesa	—	—	—	Francesa	—	—	—
Inglesa	—	—	—	Inglesa	—	—	—	Inglesa	1	—	1
Italiana	3	6	9	Italiana	—	—	—	Italiana	4	2	6
Paraguaya	—	—	—	Paraguaya	—	—	—	Paraguaya	—	—	—
Uruguaya	4	2	6	Uruguaya	—	—	—	Uruguaya	2	1	3
Demás nacionali'des	5	1	6	Demás nacionali'des	—	—	—	Demás nacionali'des	1	—	1
Totales	770	807	1577	Totales	173	175	348	Totales	1668	1390	3058
Departamento Pocito				Departamento Santa Lucía				Departamento Iglesia			
Alemana	1	2	3	Alemana	1	—	1	Alemana	—	—	—
Argentina	575	366	941	Argentina	513	447	960	Argentina	374	317	691
Boliviana	—	—	—	Boliviana	—	—	—	Boliviana	—	—	—
Brasilera	—	—	—	Brasilera	—	—	—	Brasilera	—	—	—
Chilena	34	23	57	Chilena	18	17	35	Chilena	36	35	71
Española	—	—	—	Española	—	—	—	Española	—	—	—
Francesa	—	—	—	Francesa	4	2	6	Francesa	—	—	—
Inglesa	—	—	—	Inglesa	2	3	5	Inglesa	—	—	—
Italiana	—	—	—	Italiana	6	5	11	Italiana	—	—	—
Paraguaya	—	—	—	Paraguaya	—	—	—	Paraguaya	—	—	—
Uruguaya	—	—	—	Uruguaya	—	—	—	Uruguaya	—	—	—
Demás nacionali'des	—	—	—	Demás nacionali'des	—	—	—	Demás nacionali'des	—	—	—
Totales	610	391	1001	Totales	544	474	1018	Totales	410	352	762

CENSO ESCOLAR DE LA REPÚBLICA

La población escolar, por nacionalidades y sexos

(CONTINUACION)

DISTRITOS y NACIONALIDADES	Varones	Mujeres	TOTAL	DISTRITOS y NACIONALIDADES	Varones	Mujeres	TOTAL	DISTRITOS y NACIONALIDADES	Varones	Mujeres	TOTAL
1	2	3	4	5	6	7	8	9	10	11	12

IX.— Provincia de San Juan — (Conclusion)

Departamento Albardon				Departamento Calingasta				Departamento La Huerta			
Alemana	—	—	—	Alemana	3	1	4	Alemana	—	—	—
Argentina	459	384	843	Argentina	140	127	267	Argentina	52	44	96
Boliviana	—	—	—	Boliviana	—	—	—	Boliviana	—	—	—
Brasilera	—	—	—	Brasilera	—	—	—	Brasilera	—	—	—
Chilena	29	22	51	Chilena	114	82	196	Chilena	3	1	4
Española	—	—	—	Española	3	—	3	Española	—	—	—
Francesa	—	—	—	Francesa	—	—	—	Francesa	—	—	—
Inglesa	—	—	—	Inglesa	—	—	—	Inglesa	—	—	—
Italiana	—	—	—	Italiana	—	1	1	Italiana	—	—	—
Paraguaya	—	—	—	Paraguaya	—	—	—	Paraguaya	—	—	—
Uruguaya	—	—	—	Uruguaya	—	—	—	Uruguaya	—	—	—
Demás nacionali'des	—	—	—	Demás nacionali'des	—	—	—	Demás nacionali'des	—	—	—
Totales	488	406	894	Totales	260	211	471	Totales	55	45	100

Departamento Trinidad				RESÚMEN IX			
Alemana	2	3	5	Alemana	8	7	15
Argentina	505	485	990	Argentina	8388	7390	15778
Boliviana	—	—	—	Boliviana	2	—	2
Brasilera	—	—	—	Brasilera	—	—	—
Chilena	20	31	51	Chilena	336	288	624
Española	1	—	1	Española	11	8	19
Francesa	—	—	—	Francesa	9	7	16
Inglesa	—	—	—	Inglesa	3	3	6
Italiana	2	5	7	Italiana	20	20	40
Paraguaya	—	—	—	Paraguaya	—	—	—
Uruguaya	—	—	—	Uruguaya	6	4	10
Demás nacionali'des	2	3	5	Demás nacionali'des	8	4	12
Totales	532	527	1059	Totales IX	8791	7731	16522

X.— PROVINCIA DE LA RIOJA

Capital				Departamento Castro Barros				Departamento Arauco			
Alemana	—	—	—	Alemana	—	—	—	Alemana	—	—	—
Argentina	757	743	1500	Argentina	452	421	873	Argentina	361	342	703
Boliviana	—	—	—	Boliviana	—	—	—	Boliviana	—	—	—
Brasilera	—	—	—	Brasilera	—	—	—	Brasilera	—	—	—
Chilena	—	—	—	Chilena	—	—	—	Chilena	—	—	—
Española	—	—	—	Española	—	—	—	Española	—	—	—
Francesa	—	—	—	Francesa	—	—	—	Francesa	—	—	—
Inglesa	—	—	—	Inglesa	—	—	—	Inglesa	—	—	—
Italiana	—	—	—	Italiana	—	—	—	Italiana	—	—	—
Paraguaya	—	—	—	Paraguaya	—	—	—	Paraguaya	—	—	—
Uruguaya	—	—	—	Uruguaya	—	—	—	Uruguaya	—	—	—
Demás nacionali'des	—	—	—	Demás nacionali'des	—	—	—	Demás nacionali'des	—	—	—
Totales	757	743	1500	Totales	452	421	873	Totales	361	342	703

CENSO ESCOLAR DE LA REPÚBLICA

La población escolar, por nacionalidades y sexos

(CONTINUACIÓN)

DISTRITOS y NACIONALIDADES	Varones	Mujeres	TOTAL	DISTRITOS y NACIONALIDADES	Varones	Mujeres	TOTAL	DISTRITOS y NACIONALIDADES	Varones	Mujeres	TOTAL
1	2	3	4	5	6	7	8	9	10	11	12

X. — Provincia de La Rioja — (Continuación)

Departamento Saucec				Departamento Famatina				Departamento Chilecito			
Alemana	—	—	—	Alemana	—	—	—	Alemana	—	—	—
Argentina	359	350	709	Argentina	717	521	1238	Argentina	821	738	1559
Boliviana	—	—	—	Boliviana	—	—	—	Boliviana	—	—	—
Brasileña	—	—	—	Brasileña	—	—	—	Brasileña	—	—	—
Chilena	—	—	—	Chilena	2	—	2	Chilena	5	5	10
Española	—	—	—	Española	—	—	—	Española	—	—	—
Francesa	—	—	—	Francesa	—	—	—	Francesa	1	—	1
Inglesa	—	—	—	Inglesa	—	—	—	Inglesa	—	—	—
Italiana	—	—	—	Italiana	—	—	—	Italiana	—	—	—
Paraguaya	—	—	—	Paraguaya	—	—	—	Paraguaya	—	—	—
Uruguaya	1	—	1	Uruguaya	—	—	—	Uruguaya	—	—	—
Demás nacionali'des	—	—	—	Demás nacionali'des	—	—	—	Demás nacionali'des	—	—	—
Totales	360	350	710	Totales	719	521	1240	Totales	827	743	1570
Departamento General Lavalle				Departamento Vinchina				Departamento Independencia			
Alemana	—	—	—	Alemana	—	—	—	Alemana	—	—	—
Argentina	561	500	1061	Argentina	541	454	995	Argentina	243	180	423
Boliviana	—	—	—	Boliviana	—	—	—	Boliviana	—	—	—
Brasileña	—	—	—	Brasileña	—	—	—	Brasileña	—	—	—
Chilena	7	2	9	Chilena	8	6	14	Chilena	—	—	—
Española	—	—	—	Española	—	—	—	Española	—	—	—
Francesa	—	—	—	Francesa	—	—	—	Francesa	—	—	—
Inglesa	—	—	—	Inglesa	—	—	—	Inglesa	—	—	—
Italiana	—	—	—	Italiana	—	—	—	Italiana	—	—	—
Paraguaya	—	—	—	Paraguaya	—	—	—	Paraguaya	—	—	—
Uruguaya	—	—	—	Uruguaya	—	—	—	Uruguaya	—	—	—
Demás nacionali'des	—	—	—	Demás nacionali'des	—	—	—	Demás nacionali'des	—	—	—
Totales	568	502	1070	Totales	549	460	1009	Totales	243	180	423
Departamento Costa del Medio				Departamento Costa Alta				Departamento San Martín			
Alemana	—	—	—	Alemana	—	—	—	Alemana	—	—	—
Argentina	254	235	489	Argentina	381	377	758	Argentina	661	525	1186
Boliviana	—	—	—	Boliviana	—	—	—	Boliviana	—	—	—
Brasileña	—	—	—	Brasileña	—	—	—	Brasileña	—	—	—
Chilena	—	1	1	Chilena	—	—	—	Chilena	—	—	—
Española	—	—	—	Española	—	—	—	Española	—	—	—
Francesa	—	—	—	Francesa	—	—	—	Francesa	—	—	—
Inglesa	—	—	—	Inglesa	—	—	—	Inglesa	—	—	—
Italiana	—	—	—	Italiana	—	—	—	Italiana	—	—	—
Paraguaya	—	—	—	Paraguaya	—	—	—	Paraguaya	—	—	—
Uruguaya	—	—	—	Uruguaya	—	—	—	Uruguaya	—	—	—
Demás nacionali'des	—	—	—	Demás nacionali'des	—	—	—	Demás nacionali'des	—	—	—
Totales	254	236	490	Totales	381	377	758	Totales	661	525	1186

CENSO ESCOLAR DE LA REPÚBLICA

La población escolar, por nacionalidades y sexos

(CONTINUACION)

DISTRITOS y NACIONALIDADES	Varones	Mujeres	TOTAL	DISTRITOS y NACIONALIDADES	Varones	Mujeres	TOTAL	DISTRITOS y NACIONALIDADES	Varones	Mujeres	TOTAL
1	2	3	4	5	6	7	8	9	10	11	12

X. — Provincia de La Rioja — (Conclusion)

Departamento General Ocampo			Departamento General Belgrano			RESÚMEN X		
Alemana	—	—	Alemana	—	—	Alemana	—	—
Argentina	359	328	Argentina	640	542	Argentina	7107	6256
Boliviana	—	—	Boliviana	—	—	Boliviana	—	—
Brasilera	—	—	Brasilera	—	—	Brasilera	—	—
Chilena	—	—	Chilena	—	—	Chilena	22	14
Española	—	—	Española	1	—	Española	1	—
Francesa	—	—	Francesa	—	—	Francesa	1	—
Inglesa	—	—	Inglesa	—	—	Inglesa	—	—
Italiana	—	—	Italiana	—	—	Italiana	—	—
Paraguaya	—	—	Paraguaya	—	—	Paraguaya	—	—
Uruguaya	—	—	Uruguaya	—	—	Uruguaya	1	—
Demás nacionali'des	—	—	Demás nacionali'des	—	—	Demás nacionali'des	—	—
Totales	359	328	Totales	641	542	Totales X	7132	6270

XI. — PROVINCIA DE CATAMARCA

Capital			Departamento Tinogasta			Departamento Santa Rosa		
Alemana	—	—	Alemana	—	—	Alemana	—	—
Argentina	762	830	Argentina	1685	1319	Argentina	602	535
Boliviana	—	—	Boliviana	3	—	Boliviana	—	—
Brasilera	—	—	Brasilera	—	—	Brasilera	—	—
Chilena	1	—	Chilena	23	13	Chilena	—	—
Española	—	—	Española	—	—	Española	—	—
Francesa	—	—	Francesa	—	—	Francesa	—	—
Inglesa	—	—	Inglesa	—	—	Inglesa	—	—
Italiana	1	3	Italiana	—	—	Italiana	—	1
Paraguaya	—	—	Paraguaya	—	—	Paraguaya	—	—
Uruguaya	—	—	Uruguaya	—	—	Uruguaya	—	—
Demás nacionali'des	—	—	Demás nacionali'des	—	—	Demás nacionali'des	—	—
Totales	764	833	Totales	1711	1332	Totales	602	536

Departamento Santa María			Departamento Capayan			Departamento Andalgalá		
Alemana	—	—	Alemana	—	—	Alemana	—	—
Argentina	804	661	Argentina	578	523	Argentina	800	704
Boliviana	1	—	Boliviana	—	—	Boliviana	—	—
Brasilera	—	—	Brasilera	—	—	Brasilera	—	—
Chilena	—	—	Chilena	—	—	Chilena	2	2
Española	—	—	Española	—	—	Española	—	—
Francesa	—	—	Francesa	—	—	Francesa	—	—
Inglesa	—	—	Inglesa	—	—	Inglesa	—	—
Italiana	—	—	Italiana	—	—	Italiana	7	2
Paraguaya	—	—	Paraguaya	—	—	Paraguaya	—	—
Uruguaya	—	—	Uruguaya	—	—	Uruguaya	2	—
Demás nacionali'des	—	—	Demás nacionali'des	—	—	Demás nacionali'des	—	—
Totales	805	664	Totales	578	523	Totales	811	708

CENSO ESCOLAR DE LA REPÚBLICA

La población escolar, por nacionalidades y sexos
(CONTINUACION)

DISTRITOS y NACIONALIDADES	Varones	Mujeres	TOTAL	DISTRITOS y NACIONALIDADES	Varones	Mujeres	TOTAL	DISTRITOS y NACIONALIDADES	Varones	Mujeres	TOTAL
1	2	3	4	5	6	7	8	9	10	11	12
XI.—Provincia de Catamarca— (Continuacion)											
Departamento Piedra Blanca				Departamento Del Alto				Departamento Ancasti			
Alemana.....	—	—	—	Alemana.....	—	—	—	Alemana.....	—	—	—
Argentina.....	384	416	800	Argentina.....	741	585	1326	Argentina.....	812	687	1499
Boliviana.....	—	—	—	Boliviana.....	—	—	—	Boliviana.....	—	—	—
Brasileña.....	—	—	—	Brasileña.....	—	—	—	Brasileña.....	—	—	—
Chilena.....	1	1	2	Chilena.....	—	—	—	Chilena.....	—	—	—
Española.....	2	2	4	Española.....	—	—	—	Española.....	—	—	—
Francesa.....	—	—	—	Francesa.....	—	—	—	Francesa.....	—	—	—
Inglesa.....	—	—	—	Inglesa.....	—	—	—	Inglesa.....	—	—	—
Italiana.....	—	—	—	Italiana.....	—	—	—	Italiana.....	2	1	3
Paraguaya.....	—	—	—	Paraguaya.....	—	—	—	Paraguaya.....	—	—	—
Uruguaya.....	—	—	—	Uruguaya.....	—	—	—	Uruguaya.....	—	—	—
Demás nacionali'des	—	—	—	Demás nacionali'des	—	—	—	Demás nacionali'des	—	—	—
Totales.....	387	419	806	Totales.....	741	585	1326	Totales.....	814	688	1502
Departamento Poman				Departamento Ambato				Departamento Paclín			
Alemana.....	—	—	—	Alemana.....	—	—	—	Alemana.....	—	—	—
Argentina.....	484	395	879	Argentina.....	402	341	743	Argentina.....	403	351	754
Boliviana.....	—	—	—	Boliviana.....	—	—	—	Boliviana.....	—	—	—
Brasileña.....	—	—	—	Brasileña.....	—	—	—	Brasileña.....	—	—	—
Chilena.....	—	—	—	Chilena.....	—	—	—	Chilena.....	—	—	—
Española.....	—	—	—	Española.....	—	—	—	Española.....	—	—	—
Francesa.....	—	—	—	Francesa.....	—	—	—	Francesa.....	—	—	—
Inglesa.....	—	—	—	Inglesa.....	—	—	—	Inglesa.....	—	—	—
Italiana.....	—	—	—	Italiana.....	—	—	—	Italiana.....	—	—	—
Paraguaya.....	—	—	—	Paraguaya.....	—	—	—	Paraguaya.....	—	—	—
Uruguaya.....	—	—	—	Uruguaya.....	—	—	—	Uruguaya.....	—	—	—
Demás nacionali'des	—	—	—	Demás nacionali'des	—	—	—	Demás nacionali'des	—	—	—
Totales.....	484	395	879	Totales.....	402	341	743	Totales.....	403	351	754
Departamento La Paz				Departamento Belén				Departamento Valle Viejo			
Alemana.....	—	—	—	Alemana.....	—	—	—	Alemana.....	—	—	—
Argentina.....	1069	978	2047	Argentina.....	933	899	1832	Argentina.....	519	494	1013
Boliviana.....	—	—	—	Boliviana.....	—	—	—	Boliviana.....	—	—	—
Brasileña.....	—	—	—	Brasileña.....	—	—	—	Brasileña.....	—	—	—
Chilena.....	—	—	—	Chilena.....	2	1	3	Chilena.....	—	—	—
Española.....	—	—	—	Española.....	—	—	—	Española.....	—	—	—
Francesa.....	—	—	—	Francesa.....	—	—	—	Francesa.....	—	—	—
Inglesa.....	—	—	—	Inglesa.....	—	—	—	Inglesa.....	—	—	—
Italiana.....	—	—	—	Italiana.....	—	—	—	Italiana.....	—	1	1
Paraguaya.....	—	—	—	Paraguaya.....	—	—	—	Paraguaya.....	—	—	—
Uruguaya.....	—	—	—	Uruguaya.....	—	—	—	Uruguaya.....	—	—	—
Demás nacionali'des	—	—	—	Demás nacionali'des	—	—	—	Demás nacionali'des	—	—	—
Totales.....	1069	978	2047	Totales.....	985	900	1885	Totales.....	519	495	1014

* CENSO ESCOLAR DE LA REPÚBLICA

La población escolar, por nacionalidades y sexos

(CONTINUACION)

DISTRITOS y NACIONALIDADES	Varones	Mujeres	TOTAL	DISTRITOS y NACIONALIDADES	Varones	Mujeres	TOTAL	DISTRITOS y NACIONALIDADES	Varones	Mujeres	TOTAL
1	2	3	4	5	6	7	8	9	10	11	12

XI. — Provincia de Catamarca — (Conclusion)

RESÚMEN XI											
Alemana	—	—	—								
Argentina	11028	9721	20749								
Boliviana	4	—	4								
Brasileña	—	—	—								
Chilena	29	17	46								
Española	2	2	4								
Francesa	—	—	—								
Inglesa	—	—	—								
Italiana	10	8	18								
Paraguaya	—	—	—								
Uruguaya	2	—	2								
Demás nacionali'des	—	—	—								
Totales XI	11075	9748	20823								

XII. — PROVINCIA DE SANTIAGO DEL ESTERO

Capital			Departamento Jimenez II			Departamento Jimenez I		
Alemana	—	—	Alemana	—	—	Alemana	—	—
Argentina	2274	1768	Argentina	783	617	Argentina	791	603
Boliviana	—	—	Boliviana	—	—	Boliviana	—	—
Brasileña	—	—	Brasileña	—	—	Brasileña	—	—
Chilena	—	—	Chilena	—	—	Chilena	—	—
Española	1	—	Española	—	—	Española	—	—
Francesa	1	—	Francesa	—	—	Francesa	—	—
Inglesa	—	—	Inglesa	—	—	Inglesa	—	—
Italiana	7	5	Italiana	—	—	Italiana	—	—
Paraguaya	—	—	Paraguaya	—	—	Paraguaya	—	—
Uruguaya	1	—	Uruguaya	—	—	Uruguaya	—	—
Demás nacionali'des	—	2	Demás nacionali'des	—	—	Demás nacionali'des	—	—
Totales	2284	1775	Totales	783	617	Totales	791	603
Departamento Río Hondo			Departamento Copo II			Departamento Copo I		
Alemana	—	—	Alemana	—	—	Alemana	—	—
Argentina	825	675	Argentina	691	532	Argentina	377	278
Boliviana	—	—	Boliviana	—	—	Boliviana	—	—
Brasileña	—	—	Brasileña	—	—	Brasileña	—	—
Chilena	—	—	Chilena	—	—	Chilena	—	—
Española	—	—	Española	—	—	Española	—	—
Francesa	—	—	Francesa	—	—	Francesa	—	—
Inglesa	—	—	Inglesa	—	—	Inglesa	—	—
Italiana	—	—	Italiana	—	—	Italiana	—	—
Paraguaya	—	—	Paraguaya	—	—	Paraguaya	—	—
Uruguaya	—	—	Uruguaya	—	—	Uruguaya	—	—
Demás nacionali'des	—	—	Demás nacionali'des	—	—	Demás nacionali'des	—	—
Totales	825	675	Totales	691	532	Totales	377	278

CENSO ESCOLAR DE LA REPÚBLICA*

La población escolar, por nacionalidades y sexos
(CONTINUACION)

DISTRITOS y NACIONALIDADES	Varones	Mujeres	TOTAL	DISTRITOS y NACIONALIDADES	Varones	Mujeres	TOTAL	DISTRITOS y NACIONALIDADES	Varones	Mujeres	TOTAL
1	2	3	4	5	6	7	8	9	10	11	12

XII. — Provincia de Santiago del Estero — (Continuacion)

Departamento Figueroa				Departamento Matará y Frontera				Departamento Salavina			
Alemana	—	—	—	Alemana	—	—	—	Alemana	—	—	—
Argentina	1104	983	2087	Argentina	544	438	982	Argentina	522	381	903
Boliviana	—	—	—	Boliviana	—	—	—	Boliviana	—	—	—
Brasileña	—	—	—	Brasileña	—	—	—	Brasileña	—	—	—
Chilena	—	—	—	Chilena	—	—	—	Chilena	—	—	—
Española	—	—	—	Española	—	—	—	Española	—	—	—
Francesa	—	—	—	Francesa	—	—	—	Francesa	—	—	—
Inglesa	—	—	—	Inglesa	—	—	—	Inglesa	—	—	—
Italiana	—	—	—	Italiana	—	—	—	Italiana	—	—	—
Paraguaya	—	—	—	Paraguaya	—	—	—	Paraguaya	—	—	—
Uruguaya	—	—	—	Uruguaya	—	—	—	Uruguaya	—	—	—
Demás nacionali'des	—	—	—	Demás nacionali'des	—	—	—	Demás nacionali'des	—	—	—
Totales	1104	983	2087	Totales	544	438	982	Totales	522	381	903
Departamento Atamisqui				Departamento Ojo de Agua				Departamento Loreto			
Alemana	—	—	—	Alemana	—	—	—	Alemana	—	—	—
Argentina	514	447	961	Argentina	1710	1520	3230	Argentina	985	822	1808
Boliviana	—	—	—	Boliviana	—	—	—	Boliviana	—	—	—
Brasileña	—	—	—	Brasileña	—	—	—	Brasileña	—	1	1
Chilena	—	—	—	Chilena	—	—	—	Chilena	—	—	—
Española	—	—	—	Española	—	—	—	Española	—	—	—
Francesa	—	—	—	Francesa	—	—	—	Francesa	—	—	—
Inglesa	—	—	—	Inglesa	—	—	—	Inglesa	—	—	—
Italiana	—	—	—	Italiana	—	—	—	Italiana	—	—	—
Paraguaya	—	—	—	Paraguaya	—	—	—	Paraguaya	—	—	—
Uruguaya	—	—	—	Uruguaya	—	—	—	Uruguaya	—	—	—
Demás nacionali'des	—	—	—	Demás nacionali'des	—	—	—	Demás nacionali'des	—	—	—
Totales	514	447	961	Totales	1710	1520	3230	Totales	986	823	1809
Departamento Guasayan				Departamento Choya				Departamento Banda			
Alemana	—	—	—	Alemana	—	—	—	Alemana	—	—	—
Argentina	405	358	764	Argentina	261	238	499	Argentina	1071	851	1922
Boliviana	—	—	—	Boliviana	—	—	—	Boliviana	—	—	—
Brasileña	—	—	—	Brasileña	—	—	—	Brasileña	—	—	—
Chilena	—	—	—	Chilena	—	—	—	Chilena	—	—	—
Española	—	—	—	Española	—	—	—	Española	—	—	—
Francesa	—	—	—	Francesa	—	—	—	Francesa	—	—	—
Inglesa	—	—	—	Inglesa	—	—	—	Inglesa	—	—	—
Italiana	—	—	—	Italiana	1	—	1	Italiana	—	—	—
Paraguaya	—	—	—	Paraguaya	—	—	—	Paraguaya	—	—	—
Uruguaya	—	—	—	Uruguaya	—	—	—	Uruguaya	—	—	—
Demás nacionali'des	—	—	—	Demás nacionali'des	—	—	—	Demás nacionali'des	—	—	—
Totales	406	358	764	Totales	261	238	500	Totales	1071	851	1922

CENSO ESCOLAR DE LA REPÚBLICA

La población escolar, por nacionalidades y sexos

(CONTINUACION)

DISTRITOS y NACIONALIDADES	Varones	Mujeres	TOTAL	DISTRITOS y NACIONALIDADES	Varones	Mujeres	TOTAL	DISTRITOS y NACIONALIDADES	Varones	Mujeres	TOTAL
1	2	3	4	5	6	7	8	9	10	11	12
XII.— Provincia de Santiago del Estero — (Conclusion)											
Departamento Robles				Departamento Sumampa				RESÚMEN XII			
Alemana	—	—	—	Alemana	—	—	—	Alemana	—	—	—
Argentina	705	595	1300	Argentina	849	644	1493	Argentina	14413	11747	26160
Boliviana	—	—	—	Boliviana	—	—	—	Boliviana	—	—	—
Brasileña	—	—	—	Brasileña	—	—	—	Brasileña	—	1	1
Chilena	—	—	—	Chilena	—	—	—	Chilena	—	—	—
Española	—	—	—	Española	—	—	—	Española	1	—	1
Francesa	—	—	—	Francesa	—	—	—	Francesa	1	—	1
Inglesa	—	—	—	Inglesa	—	—	—	Inglesa	—	—	—
Italiana	—	—	—	Italiana	—	—	—	Italiana	8	5	13
Paraguaya	—	—	—	Paraguaya	—	—	—	Paraguaya	—	—	—
Uruguaya	—	—	—	Uruguaya	—	—	—	Uruguaya	1	—	1
Demás nacionali'des	—	—	—	Demás nacionali'des	—	—	—	Demás nacionali'des	—	2	2
Totales	705	595	1300	Totales	849	644	1493	Totales XII	14424	11755	26179

XIII.— PROVINCIA DE TUCUMAN

Capital				Departamento Monteros				Departamento Famaillá			
Alemana	—	—	—	Alemana	—	—	—	Alemana	—	—	—
Argentina	5967	5389	11356	Argentina	2245	1711	3956	Argentina	2167	1841	4008
Boliviana	4	2	6	Boliviana	—	—	—	Boliviana	—	—	—
Brasileña	—	—	—	Brasileña	—	—	—	Brasileña	—	—	—
Chilena	1	—	1	Chilena	—	—	—	Chilena	—	—	—
Española	2	6	8	Española	—	—	—	Española	—	—	—
Francesa	12	8	20	Francesa	—	—	—	Francesa	1	—	1
Inglesa	—	—	—	Inglesa	—	—	—	Inglesa	—	—	—
Italiana	13	6	19	Italiana	3	1	4	Italiana	1	1	2
Paraguaya	—	1	1	Paraguaya	—	—	—	Paraguaya	—	—	—
Uruguaya	2	—	2	Uruguaya	—	—	—	Uruguaya	—	—	—
Demás nacionali'des	1	3	4	Demás nacionali'des	—	1	1	Demás nacionali'des	—	—	—
Totales	6002	5415	11417	Totales	2248	1713	3961	Totales	2169	1842	4011
Departamento Chicligasta				Departamento Río Chico				Departamento Graneros			
Alemana	—	—	—	Alemana	—	—	—	Alemana	—	—	—
Argentina	1879	1495	3374	Argentina	1583	1246	2829	Argentina	1355	1146	2501
Boliviana	—	—	—	Boliviana	—	—	—	Boliviana	—	—	—
Brasileña	—	—	—	Brasileña	—	—	—	Brasileña	—	—	—
Chilena	—	—	—	Chilena	1	1	2	Chilena	—	—	—
Española	1	—	1	Española	—	—	—	Española	—	—	—
Francesa	—	—	—	Francesa	—	—	—	Francesa	—	—	—
Inglesa	—	—	—	Inglesa	—	—	—	Inglesa	—	—	—
Italiana	1	—	1	Italiana	—	—	—	Italiana	1	1	2
Paraguaya	—	—	—	Paraguaya	—	—	—	Paraguaya	—	—	—
Uruguaya	—	—	—	Uruguaya	—	—	—	Uruguaya	—	—	—
Demás nacionali'des	—	—	—	Demás nacionali'des	—	—	—	Demás nacionali'des	—	—	—
Totales	1881	1495	3376	Totales	1584	1247	2831	Totales	1356	1147	2503

CENSO ESCOLAR DE LA REPÚBLICA

La población escolar, por nacionalidades y sexos

(CONTINUACION)

DISTRITOS y NACIONALIDADES	Varones	Mujeres	TOTAL	DISTRITOS y NACIONALIDADES	Varones	Mujeres	TOTAL	DISTRITOS y NACIONALIDADES	Varones	Mujeres	TOTAL
1	2	3	4	5	6	7	8	9	10	11	12

XIII.—Provincia de Tucumán—(Conclusión)

Departamento Leales				Departamento Burruyacu				Departamento Trancas			
Alemana	—	—	—	Alemana	—	—	—	Alemana	—	—	—
Argentina	914	756	1670	Argentina	461	502	963	Argentina	850	711	1561
Boliviana	—	—	—	Boliviana	—	—	—	Boliviana	—	—	—
Brasilera	—	—	—	Brasilera	—	—	—	Brasilera	—	—	—
Chilena	—	—	—	Chilena	—	—	—	Chilena	—	—	—
Española	—	—	—	Española	—	—	—	Española	2	3	5
Francesa	—	—	—	Francesa	—	—	—	Francesa	—	—	—
Inglesa	—	—	—	Inglesa	—	—	—	Inglesa	—	—	—
Italiana	—	—	—	Italiana	—	—	—	Italiana	1	—	1
Paraguayana	—	—	—	Paraguayana	—	—	—	Paraguayana	—	—	—
Uruguaya	—	—	—	Uruguaya	—	—	—	Uruguaya	—	—	—
Demás nacionali'des	—	—	—	Demás nacionali'des	—	—	—	Demás nacionali'des	1	2	3
Totales	914	756	1670	Totales	461	502	963	Totales	854	716	1570

RESÚMEN XIII			
Alemana	—	—	—
Argentina	17421	14797	32218
Boliviana	4	2	6
Brasilera	—	—	—
Chilena	2	1	3
Española	5	9	14
Francesa	13	8	21
Inglesa	—	—	—
Italiana	20	9	29
Paraguayana	—	1	1
Uruguaya	2	—	2
Demás nacionali'des	2	6	8
Totales XIII	17469	14833	32302

XIV.—PROVINCIA DE SALTA

Capital				Departamento Caldera				Departamento Cerrillos			
Alemana	2	—	2	Alemana	—	—	—	Alemana	—	—	—
Argentina	1845	1762	3607	Argentina	246	188	434	Argentina	589	605	1194
Boliviana	36	33	69	Boliviana	2	5	7	Boliviana	3	4	7
Brasilera	—	—	—	Brasilera	—	—	—	Brasilera	—	—	—
Chilena	—	—	—	Chilena	—	—	—	Chilena	—	2	2
Española	2	1	3	Española	—	—	—	Española	—	—	—
Francesa	—	1	1	Francesa	—	—	—	Francesa	—	—	—
Inglesa	—	—	—	Inglesa	—	—	—	Inglesa	—	—	—
Italiana	1	3	4	Italiana	—	—	—	Italiana	—	—	—
Paraguayana	—	—	—	Paraguayana	—	—	—	Paraguayana	—	—	—
Uruguaya	1	5	6	Uruguaya	—	—	—	Uruguaya	—	1	1
Demás nacionali'des	1	—	1	Demás nacionali'des	—	—	—	Demás nacionali'des	—	—	—
Totales	1888	1805	3693	Totales	248	193	441	Totales	592	612	1204

CENSO ESCOLAR DE LA REPÚBLICA

La población escolar, por nacionalidades y sexos
(CONTINUACION)

DISTRITOS y NACIONALIDADES	Varones	Mujeres	TOTAL	DISTRITOS y NACIONALIDADES	Varones	Mujeres	TOTAL	DISTRITOS y NACIONALIDADES	Varones	Mujeres	TOTAL
1	2	3	4	5	6	7	8	9	10	11	12

XIV. — Provincia de Salta — (Continuacion)

Departamento Rosario de Lerma				Departamento Chicoana				Departamento La Viña			
Alemana	—	—	—	Alemana	—	—	—	Alemana	—	—	—
Argentina	1102	936	2038	Argentina	356	338	694	Argentina	475	404	879
Boliviana	11	10	21	Boliviana	2	3	5	Boliviana	1	—	1
Brasileña	—	—	—	Brasileña	—	—	—	Brasileña	—	—	—
Chilena	—	—	—	Chilena	—	—	—	Chilena	—	—	—
Española	—	—	—	Española	—	—	—	Española	—	—	—
Francesa	—	—	—	Francesa	—	—	—	Francesa	—	—	—
Inglesa	—	—	—	Inglesa	—	—	—	Inglesa	—	—	—
Italiana	—	—	—	Italiana	—	—	—	Italiana	—	—	—
Paraguaya	—	—	—	Paraguaya	—	—	—	Paraguaya	—	—	—
Uruguaya	—	—	—	Uruguaya	—	—	—	Uruguaya	—	—	—
Demás nacionali'des	—	1	1	Demás nacionali'des	—	—	—	Demás nacionali'des	—	—	—
Totales	1113	947	2050	Totales	358	341	699	Totales	476	404	880
Departamento Guachipás				Departamento Cachi				Departamento Molinos			
Alemana	—	—	—	Alemana	—	—	—	Alemana	—	—	—
Argentina	487	387	874	Argentina	563	498	1061	Argentina	613	445	1058
Boliviana	—	—	—	Boliviana	10	5	15	Boliviana	2	—	2
Brasileña	—	—	—	Brasileña	—	—	—	Brasileña	—	—	—
Chilena	—	1	1	Chilena	—	—	—	Chilena	—	—	—
Española	—	—	—	Española	—	—	—	Española	—	—	—
Francesa	—	—	—	Francesa	—	—	—	Francesa	—	—	—
Inglesa	—	—	—	Inglesa	—	—	—	Inglesa	—	—	—
Italiana	—	—	—	Italiana	—	—	—	Italiana	—	—	—
Paraguaya	—	—	—	Paraguaya	—	—	—	Paraguaya	—	—	—
Uruguaya	—	—	—	Uruguaya	—	—	—	Uruguaya	—	—	—
Demás nacionali'des	—	—	—	Demás nacionali'des	—	—	—	Demás nacionali'des	—	—	—
Totales	487	388	875	Totales	573	503	1076	Totales	615	445	1060
Departamento San Carlos				Departamento Cafayate				Departamento Campo Santo			
Alemana	—	—	—	Alemana	—	—	—	Alemana	—	—	—
Argentina	101	99	200	Argentina	384	342	726	Argentina	239	193	432
Boliviana	—	—	—	Boliviana	—	—	—	Boliviana	1	—	1
Brasileña	—	—	—	Brasileña	—	—	—	Brasileña	—	—	—
Chilena	—	—	—	Chilena	—	—	—	Chilena	—	—	—
Española	—	—	—	Española	—	—	—	Española	—	—	—
Francesa	—	—	—	Francesa	1	—	1	Francesa	—	—	—
Inglesa	—	—	—	Inglesa	—	—	—	Inglesa	—	—	—
Italiana	—	—	—	Italiana	—	—	—	Italiana	—	—	—
Paraguaya	—	—	—	Paraguaya	—	—	—	Paraguaya	—	—	—
Uruguaya	—	—	—	Uruguaya	—	—	—	Uruguaya	—	—	—
Demás nacionali'des	—	—	—	Demás nacionali'des	—	—	—	Demás nacionali'des	—	—	—
Totales	101	99	200	Totales	385	342	727	Totales	240	193	433

CENSO ESCOLAR DE LA REPÚBLICA

La población escolar, por nacionalidades y sexos

(CONTINUACION)

DISTRITOS y NACIONALIDADES	Varones	Mujeres	TOTAL	DISTRITOS y NACIONALIDADES	Varones	Mujeres	TOTAL	DISTRITOS y NACIONALIDADES	Varones	Mujeres	TOTAL
1	2	3	4	5	6	7	8	9	10	11	12

XIV. — Provincia de Salta — (Conclusion)

Departamento Metan			Departamento Rosario de la Frontera			Departamento Anta					
Alemana	—	—	—	Alemana	—	1	1	Alemana	—	—	—
Argentina	544	440	984	Argentina	909	719	1628	Argentina	583	473	1056
Boliviana	—	—	—	Boliviana	4	7	11	Boliviana	—	—	—
Brasileña	—	—	—	Brasileña	—	—	—	Brasileña	—	—	—
Chilena	2	—	2	Chilena	—	—	—	Chilena	—	—	—
Española	—	—	—	Española	—	1	1	Española	—	—	—
Francesa	—	—	—	Francesa	2	4	6	Francesa	—	—	—
Inglesa	—	—	—	Inglesa	—	—	—	Inglesa	—	—	—
Italiana	—	—	—	Italiana	3	2	5	Italiana	—	—	—
Paraguaya	—	—	—	Paraguaya	—	—	—	Paraguaya	—	—	—
Uruguaya	1	—	1	Uruguaya	2	—	2	Uruguaya	—	—	—
Demás nacionali'des	1	—	1	Demás nacionali'des	—	—	—	Demás nacionali'des	—	—	—
Totales	548	440	988	Totales	920	734	1654	Totales	583	473	1056
Departamento Rivadavia			Departamento Oran			Departamento Iruya					
Alemana	—	—	—	Alemana	—	—	—	Alemana	—	—	—
Argentina	324	272	596	Argentina	563	426	989	Argentina	406	401	807
Boliviana	2	—	2	Boliviana	34	19	53	Boliviana	3	1	4
Brasileña	—	—	—	Brasileña	—	—	—	Brasileña	—	—	—
Chilena	—	—	—	Chilena	—	—	—	Chilena	—	—	—
Española	—	—	—	Española	—	—	—	Española	—	—	—
Francesa	—	—	—	Francesa	—	—	—	Francesa	—	—	—
Inglesa	—	—	—	Inglesa	—	—	—	Inglesa	—	—	—
Italiana	—	—	—	Italiana	—	—	—	Italiana	—	—	—
Paraguaya	—	—	—	Paraguaya	—	—	—	Paraguaya	—	—	—
Uruguaya	—	—	—	Uruguaya	—	—	—	Uruguaya	—	—	—
Demás nacionali'des	—	—	—	Demás nacionali'des	1	—	1	Demás nacionali'des	—	—	—
Totales	316	272	588	Totales	598	445	1043	Totales	409	402	811
Departamento Santa Victoria			Departamento Poma			RESÚMEN XIV					
Alemana	—	—	—	Alemana	—	—	—	Alemana	2	1	3
Argentina	428	362	790	Argentina	307	93	400	Argentina	11064	9383	20447
Boliviana	4	6	10	Boliviana	—	—	—	Boliviana	115	93	208
Brasileña	—	—	—	Brasileña	—	—	—	Brasileña	—	—	—
Chilena	—	—	—	Chilena	—	—	—	Chilena	2	3	5
Española	—	—	—	Española	—	—	—	Española	2	2	4
Francesa	—	—	—	Francesa	—	—	—	Francesa	3	5	8
Inglesa	—	—	—	Inglesa	—	—	—	Inglesa	—	—	—
Italiana	—	—	—	Italiana	—	—	—	Italiana	4	5	9
Paraguaya	—	—	—	Paraguaya	—	—	—	Paraguaya	—	—	—
Uruguaya	—	—	—	Uruguaya	—	—	—	Uruguaya	4	6	10
Demás nacionali'des	—	—	—	Demás nacionali'des	—	—	—	Demás nacionali'des	3	1	4
Totales	432	368	800	Totales	307	93	400	Totales XIV	11199	9499	20698

CENSO ESCOLAR DE LA REPÚBLICA

La población escolar, por nacionalidades y sexos

(CONTINUACION)

DISTRITOS y NACIONALIDADES	Varones	Mujeres	TOTAL	DISTRITOS y NACIONALIDADES	Varones	Mujeres	TOTAL	DISTRITOS y NACIONALIDADES	Varones	Mujeres	TOTAL
1	2	3	4	5	6	7	8	9	10	11	12

XV. — PROVINCIA DE JUJUY

Capital				Departamento Perico de S. Antonio				Departamento Perico del Cármen			
Alemana	1	1	2	Alemana	—	—	—	Alemana	—	—	—
Argentina	786	678	1464	Argentina	160	133	293	Argentina	340	299	639
Boliviana	202	174	376	Boliviana	5	4	9	Boliviana	86	68	154
Brasilera	—	—	—	Brasilera	—	—	—	Brasilera	—	—	—
Chilena	—	1	1	Chilena	—	—	—	Chilena	—	—	—
Española	2	—	2	Española	—	—	—	Española	—	—	—
Francesa	4	1	5	Francesa	—	—	—	Francesa	—	—	—
Inglesa	—	—	—	Inglesa	—	—	—	Inglesa	—	—	—
Italiana	11	9	20	Italiana	—	—	—	Italiana	9	3	12
Paraguayaya	—	—	—	Paraguayaya	—	—	—	Paraguayaya	—	—	—
Uruguaya	3	—	3	Uruguaya	—	—	—	Uruguaya	—	—	—
Demás nacionali'des	3	4	7	Demás nacionali'des	—	—	—	Demás nacionali'des	—	—	—
Totales	1012	868	1880	Totales	165	137	302	Totales	435	370	805
Departamento Ledesma				Departamento San Pedro				Departamento Tumbaya			
Alemana	—	—	—	Alemana	—	—	—	Alemana	—	—	—
Argentina	180	151	331	Argentina	233	167	400	Argentina	236	165	401
Boliviana	13	6	19	Boliviana	20	11	31	Boliviana	15	6	21
Brasilera	—	—	—	Brasilera	—	—	—	Brasilera	—	—	—
Chilena	—	—	—	Chilena	—	—	—	Chilena	—	—	—
Española	—	—	—	Española	1	—	1	Española	—	—	—
Francesa	1	3	4	Francesa	—	—	—	Francesa	—	—	—
Inglesa	—	—	—	Inglesa	—	—	—	Inglesa	—	—	—
Italiana	—	—	—	Italiana	2	2	4	Italiana	—	—	—
Paraguayaya	—	—	—	Paraguayaya	—	—	—	Paraguayaya	—	—	—
Uruguaya	—	—	—	Uruguaya	—	—	—	Uruguaya	—	—	—
Demás nacionali'des	—	—	—	Demás nacionali'des	—	—	—	Demás nacionali'des	—	—	—
Totales	194	160	354	Totales	256	180	436	Totales	251	171	422
Departamento Tilcara				Departamento Cochinoca				Departamento Humahuaca			
Alemana	—	—	—	Alemana	—	—	—	Alemana	—	—	—
Argentina	313	288	601	Argentina	510	422	932	Argentina	388	286	674
Boliviana	10	6	16	Boliviana	—	—	—	Boliviana	30	17	47
Brasilera	—	—	—	Brasilera	—	—	—	Brasilera	—	—	—
Chilena	—	—	—	Chilena	—	—	—	Chilena	8	4	12
Española	—	—	—	Española	—	—	—	Española	—	—	—
Francesa	—	—	—	Francesa	—	—	—	Francesa	—	—	—
Inglesa	—	—	—	Inglesa	—	—	—	Inglesa	—	—	—
Italiana	—	—	—	Italiana	—	—	—	Italiana	—	—	—
Paraguayaya	—	—	—	Paraguayaya	—	—	—	Paraguayaya	—	—	—
Uruguaya	—	—	—	Uruguaya	—	—	—	Uruguaya	—	—	—
Demás nacionali'des	—	—	—	Demás nacionali'des	—	—	—	Demás nacionali'des	—	—	—
Totales	323	294	617	Totales	510	422	932	Totales	426	307	733

CENSO ESCOLAR DE LA REPÚBLICA

La población escolar, por nacionalidades y sexos

(CONTINUACION)

DISTRITOS y NACIONALIDADES	Varones	Mujeres	TOTAL	DISTRITOS y NACIONALIDADES	Varones	Mujeres	TOTAL	DISTRITOS y NACIONALIDADES	Varones	Mujeres	TOTAL
1	2	3	4	5	6	7	8	9	10	11	12

XV.— Provincia de Jujuy — (Conclusion)

Departamento Yavi				Departamento Valle Grande				Departamento Rinconada			
Alemana	—	—	—	Alemana	—	—	—	Alemana	—	—	—
Argentina	435	412	847	Argentina	160	136	296	Argentina	193	143	336
Boliviana	18	8	26	Boliviana	—	—	—	Boliviana	2	2	4
Brasileña	—	—	—	Brasileña	—	—	—	Brasileña	—	—	—
Chilena	—	—	—	Chilena	—	—	—	Chilena	—	—	—
Española	—	—	—	Española	—	—	—	Española	—	—	—
Francesa	—	—	—	Francesa	—	—	—	Francesa	—	—	—
Inglesa	—	—	—	Inglesa	—	—	—	Inglesa	—	—	—
Italiana	—	—	—	Italiana	—	—	—	Italiana	—	—	—
Paraguaya	—	—	—	Paraguaya	—	—	—	Paraguaya	—	—	—
Uruguaya	—	—	—	Uruguaya	—	—	—	Uruguaya	—	—	—
Demás nacionali'des	—	—	—	Demás nacionali'des	—	—	—	Demás nacionali'des	—	—	—
Totales	453	420	873	Totales	160	136	296	Totales	195	145	340

Departamento Santa Catalina				RESÚMEN XV			
Alemana	—	—	—	Alemana	1	1	2
Argentina	192	208	400	Argentina	4126	3483	7614
Boliviana	7	3	10	Boliviana	408	305	713
Brasileña	—	—	—	Brasileña	—	—	—
Chilena	3	3	6	Chilena	11	8	19
Española	—	—	—	Española	3	—	3
Francesa	—	—	—	Francesa	5	4	9
Inglesa	—	—	—	Inglesa	—	—	—
Italiana	—	—	—	Italiana	22	14	36
Paraguaya	—	—	—	Paraguaya	—	—	—
Uruguaya	—	—	—	Uruguaya	3	—	3
Demás nacionali'des	—	—	—	Demás nacionali'des	3	4	7
Totales	202	214	416	Totales XV	4582	3824	8406

XVI.— TERRITORIOS Y VARIOS

Chaco				Misiones				Isla de Martin García			
Alemana	1	1	2	Alemana	—	—	—	Alemana	—	—	—
Argentina	212	161	373	Argentina	515	431	946	Argentina	23	25	48
Boliviana	—	—	—	Boliviana	—	—	—	Boliviana	—	—	—
Brasileña	—	—	—	Brasileña	80	67	147	Brasileña	—	—	—
Chilena	—	—	—	Chilena	—	—	—	Chilena	—	—	—
Española	7	7	14	Española	—	1	1	Española	—	—	—
Francesa	2	4	6	Francesa	—	—	—	Francesa	—	—	—
Inglesa	—	—	—	Inglesa	—	—	—	Inglesa	—	—	—
Italiana	173	127	300	Italiana	—	1	1	Italiana	—	—	—
Paraguaya	35	17	52	Paraguaya	20	13	33	Paraguaya	—	—	—
Uruguaya	—	1	1	Uruguaya	2	1	3	Uruguaya	—	1	1
Demás nacionali'des	146	147	293	Demás nacionali'des	51	47	98	Demás nacionali'des	—	—	—
Totales	576	465	1041	Totales	668	561	1229	Totales	23	26	49

CENSO ESCOLAR DE LA REPÚBLICA

La población escolar, por nacionalidades y sexos

(CONCLUSION)

DISTRITOS y NACIONALIDADES	Varones	Mujeres	TOTAL	DISTRITOS y NACIONALIDADES	Varones	Mujeres	TOTAL	DISTRITOS y NACIONALIDADES	Varones	Mujeres	TOTAL
1	2	3	4	5	6	7	8	9	10	11	12

XVI. — Territorios y Varios — (Conclusion)

Patagonia			Ejército			TODA LA REPÚBLICA					
Alemana.....	—	—	Alemana.....	—	—	Alemana.....	265	221	486		
Argentina.....	657	507	Argentina.....	467	315	Argentina.....	245892	221118	467010		
Boliviana.....	—	—	Boliviana.....	—	—	Boliviana.....	543	408	951		
Brasileña.....	—	—	Brasileña.....	1	—	Brasileña.....	410	324	734		
Chilena.....	2	—	Chilena.....	5	2	Chilena.....	1344	1137	2481		
Española.....	5	8	Española.....	—	—	Española.....	1489	1097	2586		
Francesa.....	1	—	Francesa.....	8	6	Francesa.....	820	710	1530		
Inglesa.....	76	62	Inglesa.....	2	1	Inglesa.....	298	252	550		
Italiana.....	—	—	Italiana.....	3	—	Italiana.....	7717	6320	14037		
Paraguayana.....	1	—	Paraguayana.....	1	2	Paraguayana.....	412	355	767		
Uruguaya.....	4	3	Uruguaya.....	3	—	Uruguaya.....	2571	2295	4866		
Demás nacionali'des	17	27	Demás nacionali'des	4	—	Demás nacionali'des	1002	949	1951		
Totales.....	763	677	1370	Totales.....	494	326	820	Totales.....	262763	235186	497949

LA POBLACION ESCOLAR POR NACIONALIDADES Y SEXOS

CON DESIGNACION DE LOS QUE APRENDIERON

A LEER Y ESCRIBIR, Ó A LEER SOLO, EN EL PAIS

CENSO ESCOLAR DE LA REPUBLICA

LA POBLACION ESCOLAR por NACIONALIDADES y SEXOS,
con designacion de los que aprendieron á leer y escribir, ó á leer
solo, EN EL PAIS

DISTRITOS y NACIONALIDADES	Varones	Mujeres	TOTAL	DISTRITOS y NACIONALIDADES	Varones	Mujeres	TOTAL	DISTRITOS y NACIONALIDADES	Varones	Mujeres	TOTAL
1	2	3	4	5	6	7	8	9	10	11	12

I.—CAPITAL DE LA REPÚBLICA

Parroquia de Catedral al Norte				Parroquia de San Miguel				Parroquia de Catedral al Sud			
Alemana	7	4	11	Alemana	3	2	5	Alemana	—	2	2
Argentina	803	1050	1853	Argentina	598	709	1307	Argentina	441	410	851
Boliviana	—	—	—	Boliviana	—	—	—	Boliviana	—	—	—
Brasileña	3	1	4	Brasileña	1	—	1	Brasileña	2	1	3
Chilena	—	—	—	Chilena	1	1	2	Chilena	1	—	1
Española	23	19	42	Española	45	27	72	Española	52	29	81
Francesa	35	28	63	Francesa	36	28	64	Francesa	14	14	28
Inglesa	4	1	5	Inglesa	—	—	—	Inglesa	—	1	1
Italiana	82	35	118	Italiana	76	61	137	Italiana	20	17	37
Paraguaya	8	3	11	Paraguaya	3	4	7	Paraguaya	3	—	3
Uruguaya	41	32	73	Uruguaya	32	33	65	Uruguaya	40	24	64
Demás nacionali'des	7	5	12	Demás nacionali'des	3	2	5	Demás nacionali'des	—	—	—
Totales	1013	1179	2192	Totales	798	867	1665	Totales	573	498	1071
Parroquia de San Telmo				Parroquia de la Piedad				Parroquia de San Nicolás			
Alemana	3	3	6	Alemana	2	8	10	Alemana	4	5	9
Argentina	915	1056	1971	Argentina	1360	1551	2911	Argentina	801	780	1581
Boliviana	—	—	—	Boliviana	—	—	—	Boliviana	—	—	—
Brasileña	3	4	7	Brasileña	1	3	4	Brasileña	2	—	2
Chilena	1	—	1	Chilena	—	—	—	Chilena	—	—	—
Española	37	21	58	Española	14	21	35	Española	11	7	18
Francesa	9	8	17	Francesa	22	10	32	Francesa	29	16	45
Inglesa	5	2	7	Inglesa	1	5	6	Inglesa	1	1	2
Italiana	92	54	146	Italiana	191	169	360	Italiana	75	88	163
Paraguaya	7	5	12	Paraguaya	3	1	4	Paraguaya	5	1	6
Uruguaya	62	29	91	Uruguaya	52	52	104	Uruguaya	39	27	66
Demás nacionali'des	—	—	—	Demás nacionali'des	7	11	18	Demás nacionali'des	5	4	9
Totales	1134	1182	2316	Totales	1653	1831	3484	Totales	972	929	1901
Parroquia de la Concepcion				Parroquia de Santa Lucia				Parroquia del Pilar			
Alemana	6	8	14	Alemana	5	3	8	Alemana	—	1	1
Argentina	1749	2113	3862	Argentina	567	592	1159	Argentina	1436	1449	2885
Boliviana	1	4	5	Boliviana	—	—	—	Boliviana	—	—	—
Brasileña	4	3	7	Brasileña	1	3	4	Brasileña	1	1	2
Chilena	—	1	1	Chilena	—	2	2	Chilena	1	—	1
Española	49	38	87	Española	19	10	29	Española	6	3	9
Francesa	9	24	33	Francesa	7	12	19	Francesa	4	5	9
Inglesa	1	1	2	Inglesa	10	6	16	Inglesa	5	3	8
Italiana	129	101	230	Italiana	29	29	58	Italiana	95	79	174
Paraguaya	5	—	5	Paraguaya	—	—	—	Paraguaya	—	1	1
Uruguaya	82	59	141	Uruguaya	36	23	59	Uruguaya	27	30	57
Demás nacionali'des	4	10	14	Demás nacionali'des	3	5	8	Demás nacionali'des	5	6	11
Totales	2039	2362	4401	Totales	677	685	1362	Totales	1580	1578	3158

CENSO ESCOLAR DE LA REPÚBLICA

La población escolar, por nacionalidades y sexos, con designación de los que aprendieron á leer y escribir, ó á leer solo, EN EL PAIS

DISTRITOS y NACIONALIDADES	Varones	Mujeres	TOTAL	DISTRITOS y NACIONALIDADES	Varones	Mujeres	TOTAL	DISTRITOS y NACIONALIDADES	Varones	Mujeres	TOTAL
1	2	3	4	5	6	7	8	9	10	11	12

II. — PROVINCIA DE BUENOS AIRES

Ciudad de La Plata			Partido de Ajó			Partido de Alvear		
Alemana	—	—	Alemana	—	—	Alemana	—	—
Argentina	164	116	Argentina	208	210	Argentina	140	122
Boliviana	—	—	Boliviana	—	—	Boliviana	—	—
Brasilera	1	—	Brasilera	—	—	Brasilera	—	—
Chilena	—	—	Chilena	—	—	Chilena	—	—
Española	6	3	Española	2	5	Española	—	1
Francesa	2	1	Francesa	—	—	Francesa	—	—
Inglesa	—	—	Inglesa	3	2	Inglesa	—	—
Italiana	26	12	Italiana	7	8	Italiana	6	5
Paraguaya	—	—	Paraguaya	—	—	Paraguaya	—	—
Uruguaya	11	3	Uruguaya	4	6	Uruguaya	1	1
Demás nacionali'des	1	—	Demás nacionali'des	—	2	Demás nacionali'des	—	—
Totales	211	135	Totales	224	233	Totales	147	129
Partido de Arrecifes			Partido de Ayacucho y Arenales			Partido del Azul		
Alemana	—	—	Alemana	—	—	Alemana	5	4
Argentina	349	372	Argentina	404	416	Argentina	502	523
Boliviana	—	—	Boliviana	—	—	Boliviana	—	—
Brasilera	—	—	Brasilera	—	—	Brasilera	—	—
Chilena	—	—	Chilena	—	—	Chilena	—	—
Española	6	2	Española	18	9	Española	7	—
Francesa	—	—	Francesa	—	3	Francesa	9	4
Inglesa	2	2	Inglesa	3	—	Inglesa	2	—
Italiana	4	1	Italiana	17	10	Italiana	18	11
Paraguaya	—	1	Paraguaya	—	—	Paraguaya	1	—
Uruguaya	1	1	Uruguaya	2	4	Uruguaya	7	4
Demás nacionali'des	—	—	Demás nacionali'des	—	—	Demás nacionali'des	—	3
Totales	362	379	Totales	444	442	Totales	551	549
Partido de Bahía Blanca			Partido de Balcarce			Partido de Barracas al Sud		
Alemana	—	—	Alemana	—	—	Alemana	—	1
Argentina	157	179	Argentina	141	168	Argentina	598	691
Boliviana	—	—	Boliviana	—	—	Boliviana	—	—
Brasilera	—	—	Brasilera	—	—	Brasilera	—	—
Chilena	—	—	Chilena	—	—	Chilena	—	—
Española	5	4	Española	7	8	Española	9	8
Francesa	1	2	Francesa	1	1	Francesa	3	2
Inglesa	1	—	Inglesa	—	—	Inglesa	—	—
Italiana	14	11	Italiana	6	2	Italiana	32	34
Paraguaya	—	—	Paraguaya	—	—	Paraguaya	1	2
Uruguaya	6	3	Uruguaya	—	1	Uruguaya	10	6
Demás nacionali'des	2	—	Demás nacionali'des	—	—	Demás nacionali'des	—	—
Totales	186	199	Totales	155	180	Totales	653	744

CENSO ESCOLAR DE LA REPÚBLICA

La población escolar, por nacionalidades y sexos, con designación de los que aprendieron á leer y escribir, ó á leer solo, EN EL PAIS

DISTRITOS y NACIONALIDADES	Varones	Mujeres	TOTAL	DISTRITOS y NACIONALIDADES	Varones	Mujeres	TOTAL	DISTRITOS y NACIONALIDADES	Varones	Mujeres	TOTAL
1	2	3	4	5	6	7	8	9	10	11	12

II. — Provincia de Buenos Aires — (Continuacion)

Partido del Baradero				Partido de Belgrano				Partido de Bolivar			
Alemana.....	1	—	1	Alemana.....	2	2	4	Alemana.....	—	—	—
Argentina.....	615	597	1212	Argentina.....	534	565	1099	Argentina.....	60	62	122
Boliviana.....	—	—	—	Boliviana.....	—	—	—	Boliviana.....	—	—	—
Brasileña.....	—	—	—	Brasileña.....	—	—	—	Brasileña.....	—	—	—
Chilena.....	—	—	—	Chilena.....	3	4	7	Chilena.....	—	—	—
Española.....	6	1	7	Española.....	7	3	10	Española.....	2	1	3
Francesa.....	3	3	6	Francesa.....	1	3	4	Francesa.....	1	2	3
Inglesa.....	—	—	—	Inglesa.....	2	3	5	Inglesa.....	—	—	—
Italiana.....	11	11	22	Italiana.....	26	33	59	Italiana.....	—	—	—
Paraguaya.....	—	—	—	Paraguaya.....	1	1	2	Paraguaya.....	—	—	—
Uruguaya.....	5	4	9	Uruguaya.....	12	5	17	Uruguaya.....	3	1	4
Demás nacionali'des	12	10	22	Demás nacionali'des	3	2	5	Demás nacionali'des	—	—	—
Totales.....	653	626	1279	Totales.....	581	621	1202	Totales.....	66	66	132
Partido de Brown				Partido de Brandzen				Partido de Bragado			
Alemana.....	—	—	—	Alemana.....	—	—	—	Alemana.....	—	—	—
Argentina.....	159	167	326	Argentina.....	265	202	467	Argentina.....	416	395	811
Boliviana.....	—	—	—	Boliviana.....	—	—	—	Boliviana.....	—	—	—
Brasileña.....	—	—	—	Brasileña.....	—	—	—	Brasileña.....	1	—	1
Chilena.....	—	—	—	Chilena.....	—	—	—	Chilena.....	—	—	—
Española.....	—	1	1	Española.....	—	—	—	Española.....	4	1	5
Francesa.....	—	1	1	Francesa.....	—	—	—	Francesa.....	1	1	2
Inglesa.....	—	2	2	Inglesa.....	1	—	1	Inglesa.....	1	—	1
Italiana.....	4	—	4	Italiana.....	—	2	2	Italiana.....	14	7	21
Paraguaya.....	1	—	1	Paraguaya.....	—	—	—	Paraguaya.....	—	—	—
Uruguaya.....	—	2	2	Uruguaya.....	—	—	—	Uruguaya.....	5	2	7
Demás nacionali'des	1	—	1	Demás nacionali'des	—	—	—	Demás nacionali'des	—	—	—
Totales.....	165	173	338	Totales.....	266	204	470	Totales.....	442	406	848
Partido de Cañuelas				Partido de Carmen de Areco				Partido de Castelli			
Alemana.....	—	—	—	Alemana.....	—	—	—	Alemana.....	—	—	—
Argentina.....	185	234	419	Argentina.....	343	342	685	Argentina.....	73	50	123
Boliviana.....	—	—	—	Boliviana.....	—	—	—	Boliviana.....	—	—	—
Brasileña.....	—	—	—	Brasileña.....	—	—	—	Brasileña.....	—	—	—
Chilena.....	—	—	—	Chilena.....	—	—	—	Chilena.....	—	—	—
Española.....	—	1	1	Española.....	3	—	3	Española.....	—	1	1
Francesa.....	1	—	1	Francesa.....	—	—	—	Francesa.....	—	—	—
Inglesa.....	3	—	4	Inglesa.....	—	2	2	Inglesa.....	—	—	—
Italiana.....	6	10	16	Italiana.....	4	5	9	Italiana.....	1	—	1
Paraguaya.....	—	—	—	Paraguaya.....	—	—	—	Paraguaya.....	—	—	—
Uruguaya.....	1	2	3	Uruguaya.....	—	—	—	Uruguaya.....	—	—	—
Demás nacionali'des	—	—	—	Demás nacionali'des	—	—	—	Demás nacionali'des	—	—	—
Totales.....	196	248	444	Totales.....	350	349	699	Totales.....	74	51	125

CENSO ESCOLAR DE LA REPÚBLICA

La población escolar, por nacionalidades y sexos, con designación de los que aprendieron á leer y escribir, ó á leer solo, EN EL PAIS

DISTRITOS y NACIONALIDADES	Varones	Mujeres	TOTAL	DISTRITOS y NACIONALIDADES	Varones	Mujeres	TOTAL	DISTRITOS y NACIONALIDADES	Varones	Mujeres	TOTAL
1	2	3	4	5	6	7	8	9	10	11	12

II.—Provincia de Buenos Aires— (Continuacion)

Partido de Chacabuco				Partido de Chascomús				Partido de Chivilcoy			
Alemana	—	—	—	Alemana	—	—	—	Alemana	—	—	—
Argentina	395	350	745	Argentina	644	601	1245	Argentina	679	769	1448
Boliviana	—	—	—	Boliviana	—	—	—	Boliviana	—	—	—
Brasilera	—	—	—	Brasilera	—	—	—	Brasilera	1	—	1
Chilena	—	—	—	Chilena	—	—	—	Chilena	—	—	—
Española	2	3	5	Española	10	7	17	Española	4	3	7
Francesa	1	2	3	Francesa	4	6	10	Francesa	—	2	2
Inglesa	1	5	6	Inglesa	10	2	12	Inglesa	—	—	—
Italiana	14	7	21	Italiana	15	7	22	Italiana	28	30	58
Paraguaya	—	—	—	Paraguaya	—	—	—	Paraguaya	—	1	1
Uruguaya	—	1	1	Uruguaya	10	4	14	Uruguaya	4	3	7
Demás nacionali'des	1	—	1	Demás nacionali'des	—	—	—	Demás nacionali'des	—	—	—
Totales	414	368	782	Totales	693	627	1320	Totales	716	808	1524
Partido de Dolores				Partido de Enseñada				Partido de Exaltación de la Cruz			
Alemana	—	—	—	Alemana	—	—	—	Alemana	—	—	—
Argentina	523	521	1044	Argentina	205	245	450	Argentina	366	332	698
Boliviana	—	—	—	Boliviana	—	—	—	Boliviana	—	—	—
Brasilera	—	—	—	Brasilera	—	—	—	Brasilera	—	—	—
Chilena	—	—	—	Chilena	—	—	—	Chilena	—	1	1
Española	7	5	12	Española	1	2	3	Española	1	—	1
Francesa	3	3	6	Francesa	3	—	3	Francesa	2	4	6
Inglesa	—	—	—	Inglesa	—	—	—	Inglesa	3	2	5
Italiana	23	14	37	Italiana	16	8	24	Italiana	8	6	14
Paraguaya	—	—	—	Paraguaya	—	—	—	Paraguaya	—	—	—
Uruguaya	4	2	6	Uruguaya	4	5	9	Uruguaya	6	2	8
Demás nacionali'des	—	—	—	Demás nacionali'des	—	—	—	Demás nacionali'des	1	—	1
Totales	560	545	1105	Totales	229	260	489	Totales	387	347	734
Partido de Juarez				Partido de Junin				Partido de Lavalle			
Alemana	—	—	—	Alemana	—	—	—	Alemana	—	—	—
Argentina	169	157	326	Argentina	187	179	366	Argentina	37	31	68
Boliviana	—	—	—	Boliviana	—	—	—	Boliviana	—	—	—
Brasilera	—	—	—	Brasilera	—	—	—	Brasilera	—	—	—
Chilena	—	—	—	Chilena	—	—	—	Chilena	—	—	—
Española	7	5	12	Española	—	—	—	Española	4	—	4
Francesa	1	—	1	Francesa	—	—	—	Francesa	—	1	1
Inglesa	—	—	—	Inglesa	—	—	—	Inglesa	—	—	—
Italiana	15	4	19	Italiana	3	1	4	Italiana	—	1	1
Paraguaya	—	—	—	Paraguaya	—	—	—	Paraguaya	—	—	—
Uruguaya	2	—	2	Uruguaya	—	—	—	Uruguaya	—	1	1
Demás nacionali'des	1	2	3	Demás nacionali'des	—	—	—	Demás nacionali'des	—	—	—
Totales	195	168	363	Totales	190	180	370	Totales	41	34	75

CENSO ESCOLAR DE LA REPÚBLICA

La población escolar, por nacionalidades y sexos, con designación de los que aprendieron á leer y escribir, ó á leer solo, EN EL PAIS.

DISTRITOS y NACIONALIDADES	Varones	Mujeres	TOTAL	DISTRITOS y NACIONALIDADES	Varones	Mujeres	TOTAL	DISTRITOS y NACIONALIDADES	Varones	Mujeres	TOTAL
1	2	3	4	5	6	7	8	9	10	11	12

II. — Provincia de Buenos Aires — (Continuacion)

Partido de Las Conchas (*)				Partido de Las Flores				Partido de Las Heras			
Alemana.....	—	—	—	Alemana.....	1	1	2	Alemana.....	—	—	—
Argentina.....	—	—	—	Argentina.....	525	458	983	Argentina.....	165	190	355
Boliviana.....	—	—	—	Boliviana.....	—	—	—	Boliviana.....	—	—	—
Brasileña.....	—	—	—	Brasileña.....	—	—	—	Brasileña.....	—	—	—
Chilena.....	—	—	—	Chilena.....	—	—	—	Chilena.....	—	—	—
Española.....	—	—	—	Española.....	18	8	26	Española.....	3	2	5
Francesa.....	—	—	—	Francesa.....	6	6	12	Francesa.....	1	2	3
Inglesa.....	—	—	—	Inglesa.....	—	—	—	Inglesa.....	—	—	—
Italiana.....	—	—	—	Italiana.....	8	5	13	Italiana.....	11	6	17
Paraguaya.....	—	—	—	Paraguaya.....	—	—	—	Paraguaya.....	—	1	1
Uruguaya.....	—	—	—	Uruguaya.....	4	2	6	Uruguaya.....	1	—	1
Demás nacionali'des.....	—	—	—	Demás nacionali'des.....	—	—	—	Demás nacionali'des.....	—	1	1
Totales.....	—	—	—	Totales.....	562	480	1042	Totales.....	181	202	383
Partido de Lincoln				Partido de Lobería				Partido de Lobos			
Alemana.....	—	—	—	Alemana.....	—	—	—	Alemana.....	1	—	1
Argentina.....	128	109	237	Argentina.....	109	106	215	Argentina.....	539	548	1087
Boliviana.....	—	—	—	Boliviana.....	—	—	—	Boliviana.....	—	—	—
Brasileña.....	—	—	—	Brasileña.....	—	—	—	Brasileña.....	—	—	—
Chilena.....	—	—	—	Chilena.....	—	—	—	Chilena.....	—	—	—
Española.....	1	—	1	Española.....	2	—	2	Española.....	4	3	7
Francesa.....	2	—	2	Francesa.....	—	1	1	Francesa.....	2	1	3
Inglesa.....	—	—	—	Inglesa.....	—	—	—	Inglesa.....	—	—	—
Italiana.....	5	1	6	Italiana.....	—	1	1	Italiana.....	19	9	28
Paraguaya.....	—	—	—	Paraguaya.....	—	—	—	Paraguaya.....	—	—	—
Uruguaya.....	—	—	—	Uruguaya.....	—	—	—	Uruguaya.....	7	7	14
Demás nacionali'des.....	1	—	1	Demás nacionali'des.....	—	—	—	Demás nacionali'des.....	—	—	—
Totales.....	137	110	247	Totales.....	111	108	219	Totales.....	572	568	1140
Partido de Lomas de Zamora				Partido de Lujan				Partido de Maipú ó Monsalvo			
Alemana.....	—	—	—	Alemana.....	—	—	—	Alemana.....	—	—	—
Argentina.....	398	395	793	Argentina.....	365	395	760	Argentina.....	111	124	235
Boliviana.....	—	—	—	Boliviana.....	—	—	—	Boliviana.....	—	—	—
Brasileña.....	—	—	—	Brasileña.....	—	—	—	Brasileña.....	—	—	—
Chilena.....	—	—	—	Chilena.....	—	—	—	Chilena.....	—	—	—
Española.....	4	8	12	Española.....	3	1	4	Española.....	4	—	4
Francesa.....	2	1	3	Francesa.....	—	—	—	Francesa.....	—	—	—
Inglesa.....	3	1	4	Inglesa.....	—	—	—	Inglesa.....	—	—	—
Italiana.....	22	22	44	Italiana.....	13	10	23	Italiana.....	7	7	14
Paraguaya.....	—	—	—	Paraguaya.....	—	—	—	Paraguaya.....	—	—	—
Uruguaya.....	7	10	17	Uruguaya.....	2	—	2	Uruguaya.....	1	—	1
Demás nacionali'des.....	—	—	—	Demás nacionali'des.....	3	1	4	Demás nacionali'des.....	—	—	—
Totales.....	436	437	873	Totales.....	386	407	793	Totales.....	123	131	254

(*) De este Partido no se ha recibido dato censal alguno.

CENSO ESCOLAR DE LA REPÚBLICA

La población escolar, por nacionalidades y sexos, con designación de los que aprendieron á leer y escribir, ó á leer solo, EN EL PAIS

DISTRITOS y NACIONALIDADES	Varones	Mujeres	TOTAL	DISTRITOS y NACIONALIDADES	Varones	Mujeres	TOTAL	DISTRITOS y NACIONALIDADES	Varones	Mujeres	TOTAL
1	2	3	4	5	6	7	8	9	10	11	12

II. — Provincia de Buenos Aires — (Continuación)

Partido de Magdalena				Partido de Márcos Paz				Partido de Matanzas			
Alemana.....	—	—	—	Alemana.....	—	—	—	Alemana.....	—	—	—
Argentina.....	533	474	1007	Argentina.....	166	181	347	Argentina.....	271	278	549
Boliviana.....	—	—	—	Boliviana.....	—	—	—	Boliviana.....	—	—	—
Brasileña.....	—	—	—	Brasileña.....	—	—	—	Brasileña.....	—	—	—
Chilena.....	—	—	—	Chilena.....	—	—	—	Chilena.....	1	2	3
Española.....	7	5	12	Española.....	6	4	10	Española.....	3	—	3
Francesa.....	3	2	5	Francesa.....	1	—	1	Francesa.....	1	—	1
Inglesa.....	1	1	2	Inglesa.....	—	—	—	Inglesa.....	—	—	—
Italiana.....	9	11	20	Italiana.....	15	8	23	Italiana.....	12	11	23
Paraguaya.....	—	1	1	Paraguaya.....	—	—	—	Paraguaya.....	—	—	—
Uruguaya.....	7	1	8	Uruguaya.....	2	1	3	Uruguaya.....	4	9	13
Demás nacionali'des	—	—	—	Demás nacionali'des	—	2	2	Demás nacionali'des	—	1	1
Totales.....	560	495	1055	Totales.....	190	196	386	Totales.....	292	301	593
Partido de Mar Chiquita				Partido de Mercedes				Partido de Merlo			
Alemana.....	—	—	—	Alemana.....	—	—	—	Alemana.....	—	—	—
Argentina.....	60	39	99	Argentina.....	716	770	1486	Argentina.....	176	160	336
Boliviana.....	—	—	—	Boliviana.....	—	—	—	Boliviana.....	—	—	—
Brasileña.....	—	—	—	Brasileña.....	—	—	—	Brasileña.....	—	—	—
Chilena.....	—	—	—	Chilena.....	—	—	—	Chilena.....	—	—	—
Española.....	2	2	4	Española.....	8	1	9	Española.....	—	3	3
Francesa.....	1	—	1	Francesa.....	3	2	5	Francesa.....	5	2	7
Inglesa.....	—	—	—	Inglesa.....	6	—	6	Inglesa.....	1	—	1
Italiana.....	—	—	—	Italiana.....	44	38	82	Italiana.....	14	10	24
Paraguaya.....	—	—	—	Paraguaya.....	—	—	—	Paraguaya.....	—	—	—
Uruguaya.....	—	—	—	Uruguaya.....	9	6	15	Uruguaya.....	1	2	3
Demás nacionali'des	1	—	1	Demás nacionali'des	—	2	2	Demás nacionali'des	—	—	—
Totales.....	64	41	105	Totales.....	786	819	1605	Totales.....	197	177	374
Partido de Monte				Partido de Moreno				Partido de Moron			
Alemana.....	—	—	—	Alemana.....	—	—	—	Alemana.....	—	—	—
Argentina.....	206	219	425	Argentina.....	188	164	352	Argentina.....	429	428	857
Boliviana.....	—	—	—	Boliviana.....	—	—	—	Boliviana.....	—	—	—
Brasileña.....	—	—	—	Brasileña.....	—	—	—	Brasileña.....	—	—	—
Chilena.....	—	—	—	Chilena.....	—	—	—	Chilena.....	—	—	—
Española.....	2	1	3	Española.....	5	2	7	Española.....	—	3	3
Francesa.....	2	1	3	Francesa.....	—	4	4	Francesa.....	—	1	1
Inglesa.....	—	—	—	Inglesa.....	—	—	—	Inglesa.....	1	1	2
Italiana.....	—	2	2	Italiana.....	9	9	18	Italiana.....	12	2	14
Paraguaya.....	1	—	1	Paraguaya.....	—	—	—	Paraguaya.....	—	—	—
Uruguaya.....	—	—	—	Uruguaya.....	5	3	8	Uruguaya.....	1	3	4
Demás nacionali'des	—	—	—	Demás nacionali'des	1	—	1	Demás nacionali'des	—	—	—
Totales.....	211	223	434	Totales.....	208	182	390	Totales.....	443	438	881

CENSO ESCOLAR DE LA REPÚBLICA

La población escolar, por nacionalidades y sexos, con designación de los que aprendieron á leer y escribir, ó á leer solo, EN EL PAIS

DISTRITOS y NACIONALIDADES	Varones	Mujeres	TOTAL	DISTRITOS y NACIONALIDADES	Varones	Mujeres	TOTAL	DISTRITOS y NACIONALIDADES	Varones	Mujeres	TOTAL
1	2	3	4	5	6	7	8	9	10	11	12

II. — Provincia de Buenos Aires — (Continuacion)

Partido de Navarro				Partido de Necochea (*)				Partido Nueve de Julio (*)			
Alemana	—	—	—	Alemana	—	—	—	Alemana	—	—	—
Argentina	367	314	681	Argentina	—	—	—	Argentina	—	—	—
Boliviana	—	—	—	Boliviana	—	—	—	Boliviana	—	—	—
Brasilera	—	—	—	Brasilera	—	—	—	Brasilera	—	—	—
Chilena	—	—	—	Chilena	—	—	—	Chilena	—	—	—
Española	1	—	1	Española	—	—	—	Española	—	—	—
Francesa	1	1	2	Francesa	—	—	—	Francesa	—	—	—
Inglesa	—	—	—	Inglesa	—	—	—	Inglesa	—	—	—
Italiana	1	—	1	Italiana	—	—	—	Italiana	—	—	—
Paraguaya	—	—	—	Paraguaya	—	—	—	Paraguaya	—	—	—
Uruguaya	4	1	5	Uruguaya	—	—	—	Uruguaya	—	—	—
Demás nacionali'des	—	—	—	Demás nacionali'des	—	—	—	Demás nacionali'des	—	—	—
Totales	374	316	690	Totales	—	—	—	Totales	—	—	—
Partido de Olavarría				Partido de Pergamino				Partido de Pergamino			
Alemana	6	3	9	Alemana	—	—	—	Alemana	—	—	—
Argentina	116	137	253	Argentina	—	—	—	Argentina	627	735	1362
Boliviana	—	—	—	Boliviana	—	—	—	Boliviana	—	—	—
Brasilera	—	—	—	Brasilera	—	—	—	Brasilera	—	1	1
Chilena	—	—	—	Chilena	—	—	—	Chilena	—	1	1
Española	2	2	4	Española	—	—	—	Española	5	3	8
Francesa	4	1	5	Francesa	—	—	—	Francesa	1	2	3
Inglesa	—	—	—	Inglesa	—	—	—	Inglesa	—	—	—
Italiana	6	5	11	Italiana	—	—	—	Italiana	13	4	17
Paraguaya	—	—	—	Paraguaya	—	—	—	Paraguaya	—	—	—
Uruguaya	4	3	7	Uruguaya	—	—	—	Uruguaya	3	2	5
Demás nacionali'des	13	6	19	Demás nacionali'des	—	—	—	Demás nacionali'des	2	1	3
Totales	151	157	308	Totales	—	—	—	Totales	651	749	1400
Partido de Pila				Partido de Pilar				Partido de Pringles			
Alemana	—	—	—	Alemana	—	—	—	Alemana	—	—	—
Argentina	99	82	181	Argentina	321	271	592	Argentina	68	46	114
Boliviana	—	—	—	Boliviana	—	—	—	Boliviana	—	—	—
Brasilera	—	—	—	Brasilera	—	—	—	Brasilera	—	—	—
Chilena	—	—	—	Chilena	—	—	—	Chilena	—	—	—
Española	2	—	2	Española	—	—	—	Española	—	—	—
Francesa	1	—	1	Francesa	4	5	9	Francesa	1	—	1
Inglesa	—	—	—	Inglesa	—	—	—	Inglesa	1	—	1
Italiana	—	—	—	Italiana	11	11	22	Italiana	—	—	—
Paraguaya	—	—	—	Paraguaya	—	—	—	Paraguaya	—	—	—
Uruguaya	—	—	—	Uruguaya	—	—	—	Uruguaya	2	—	2
Demás nacionali'des	1	1	2	Demás nacionali'des	—	—	—	Demás nacionali'des	—	—	—
Totales	103	83	186	Totales	336	287	623	Totales	72	46	118

(*) Los Partidos señalados con asteriscos no han remitido dato censal alguno.

CENSO ESCOLAR DE LA REPÚBLICA

La población escolar, por nacionalidades y sexos, con designación de los que aprendieron á leer y escribir, ó á leer solo, EN EL PAIS

DISTRITOS y NACIONALIDADES	Varones	Mujeres	TOTAL	DISTRITOS y NACIONALIDADES	Varones	Mujeres	TOTAL	DISTRITOS y NACIONALIDADES	Varones	Mujeres	TOTAL
1	2	3	4	5	6	7	8	9	10	11	12

II. — Provincia de Buenos Aires — (Continuación)

Partido de Pueyrredon (*)			Partido de Quilmes			Partido de Ramallo					
Alemana	—	—	—	Alemana	—	—	—	Alemana	—	—	—
Argentina	—	—	—	Argentina	537	473	1010	Argentina	203	202	410
Boliviana	—	—	—	Boliviana	—	1	1	Boliviana	—	—	—
Brasileña	—	—	—	Brasileña	—	—	—	Brasileña	—	—	—
Chilena	—	—	—	Chilena	1	—	1	Chilena	—	—	—
Española	—	—	—	Española	6	2	8	Española	—	—	—
Francesa	—	—	—	Francesa	—	1	1	Francesa	1	—	1
Inglesa	—	—	—	Inglesa	3	—	3	Inglesa	4	—	4
Italiana	—	—	—	Italiana	12	17	29	Italiana	1	1	2
Paraguaya	—	—	—	Paraguaya	1	—	1	Paraguaya	—	—	—
Uruguaya	—	—	—	Uruguaya	4	2	6	Uruguaya	1	—	1
Demás nacionali'des	—	—	—	Demás nacionali'des	1	2	3	Demás nacionali'des	—	—	—
Totales	—	—	—	Totales	565	498	1063	Totales	215	203	418
Partido de Ranchos			Partido de Rauch (*)			Partido de Rodríguez					
Alemana	—	—	—	Alemana	—	—	—	Alemana	—	—	—
Argentina	284	266	550	Argentina	—	—	—	Argentina	130	104	234
Boliviana	—	—	—	Boliviana	—	—	—	Boliviana	—	—	—
Brasileña	—	—	—	Brasileña	—	—	—	Brasileña	—	—	—
Chilena	—	—	—	Chilena	—	—	—	Chilena	—	—	—
Española	1	2	3	Española	—	—	—	Española	4	3	7
Francesa	1	—	1	Francesa	—	—	—	Francesa	1	—	1
Inglesa	—	—	—	Inglesa	—	—	—	Inglesa	—	—	—
Italiana	—	2	2	Italiana	—	—	—	Italiana	9	4	13
Paraguaya	—	—	—	Paraguaya	—	—	—	Paraguaya	—	—	—
Uruguaya	1	1	2	Uruguaya	—	—	—	Uruguaya	—	—	—
Demás nacionali'des	—	—	—	Demás nacionali'des	—	—	—	Demás nacionali'des	—	—	—
Totales	287	271	558	Totales	—	—	—	Totales	144	111	255
Partido de Rojas (*)			Partido de San Andrés de Giles			Partido de San Antonio de Arco					
Alemana	—	—	—	Alemana	—	—	—	Alemana	1	—	1
Argentina	—	—	—	Argentina	221	248	469	Argentina	294	275	569
Boliviana	—	—	—	Boliviana	—	—	—	Boliviana	—	—	—
Brasileña	—	—	—	Brasileña	—	—	—	Brasileña	—	—	—
Chilena	—	—	—	Chilena	—	—	—	Chilena	—	—	—
Española	—	—	—	Española	—	—	—	Española	3	—	3
Francesa	—	—	—	Francesa	—	—	—	Francesa	—	2	2
Inglesa	—	—	—	Inglesa	2	2	4	Inglesa	—	—	—
Italiana	—	—	—	Italiana	—	—	—	Italiana	5	4	9
Paraguaya	—	—	—	Paraguaya	—	—	—	Paraguaya	—	—	—
Uruguaya	—	—	—	Uruguaya	—	—	—	Uruguaya	—	—	—
Demás nacionali'des	—	—	—	Demás nacionali'des	—	—	—	Demás nacionali'des	2	—	2
Totales	—	—	—	Totales	223	250	473	Totales	305	281	586

(*) Los Partidos señalados con asteriscos no han remitido dato censal alguno.

CENSO ESCOLAR DE LA REPÚBLICA

La población escolar, por nacionalidades y sexos, con designación de los que aprendieron á leer y escribir, ó á leer solo, EN EL PAIS

DISTRITOS y NACIONALIDADES	Varones	Mujeres	TOTAL	DISTRITOS y NACIONALIDADES	Varones	Mujeres	TOTAL	DISTRITOS y NACIONALIDADES	Varones	Mujeres	TOTAL
1	2	3	4	5	6	7	8	9	10	11	12

II. — Provincia de Buenos Aires — (Continuacion)

Partido de San Fernando			Partido de San Isidro			Partido de San José de Flores			
Alemana	—	—	Alemana	—	—	Alemana	3	—	3
Argentina	319	348	Argentina	256	231	Argentina	866	1009	1875
Boliviana	—	—	Boliviana	—	—	Boliviana	—	—	—
Brasileña	—	—	Brasileña	—	—	Brasileña	—	—	—
Chilena	—	—	Chilena	—	—	Chilena	1	2	3
Española	—	—	Española	1	1	Española	3	6	9
Francesa	3	2	Francesa	4	—	Francesa	9	8	17
Inglesa	—	—	Inglesa	—	—	Inglesa	9	6	15
Italiana	13	16	Italiana	14	18	Italiana	39	30	69
Paraguaya	2	—	Paraguaya	—	—	Paraguaya	1	—	1
Uruguaya	6	5	Uruguaya	—	1	Uruguaya	9	8	17
Demás nacionali'des	—	—	Demás nacionali'des	—	—	Demás nacionali'des	—	—	—
Totales	343	371	Totales	275	251	Totales	940	1069	2009
Partido de Saladillo			Partido de Salto			Partido de San Martín			
Alemana	—	—	Alemana	—	—	Alemana	—	—	—
Argentina	415	415	Argentina	273	340	Argentina	341	211	552
Boliviana	—	—	Boliviana	—	—	Boliviana	—	—	—
Brasileña	—	—	Brasileña	—	—	Brasileña	—	—	—
Chilena	—	—	Chilena	—	—	Chilena	—	—	—
Española	11	3	Española	2	1	Española	2	2	4
Francesa	—	—	Francesa	2	1	Francesa	4	—	4
Inglesa	—	1	Inglesa	—	3	Inglesa	—	2	2
Italiana	4	2	Italiana	6	6	Italiana	10	6	16
Paraguaya	—	—	Paraguaya	—	—	Paraguaya	—	1	1
Uruguaya	—	2	Uruguaya	1	2	Uruguaya	7	6	13
Demás nacionali'des	—	—	Demás nacionali'des	—	—	Demás nacionali'des	—	—	—
Totales	430	423	Totales	284	353	Totales	364	228	592
Partido de San Nicolás			Partido de San Pedro			Partido de San Vicente			
Alemana	1	—	Alemana	—	—	Alemana	—	—	—
Argentina	893	978	Argentina	417	446	Argentina	228	261	489
Boliviana	—	—	Boliviana	—	—	Boliviana	—	—	—
Brasileña	—	1	Brasileña	—	—	Brasileña	—	—	—
Chilena	—	—	Chilena	—	—	Chilena	—	—	—
Española	14	1	Española	1	—	Española	4	—	4
Francesa	2	1	Francesa	1	1	Francesa	1	1	2
Inglesa	—	—	Inglesa	—	—	Inglesa	—	1	1
Italiana	21	18	Italiana	4	8	Italiana	19	20	39
Paraguaya	—	—	Paraguaya	—	—	Paraguaya	—	—	—
Uruguaya	3	3	Uruguaya	4	4	Uruguaya	—	—	—
Demás nacionali'des	—	—	Demás nacionali'des	—	—	Demás nacionali'des	—	—	—
Totales	934	1002	Totales	427	459	Totales	252	283	535

CENSO ESCOLAR DE LA REPÚBLICA

La población escolar, por nacionalidades y sexos, con designación de los que aprendieron á leer y escribir, ó á leer solo, EN EL PAIS

DISTRITOS y NACIONALIDADES	Varones	Mujeres	TOTAL	DISTRITOS y NACIONALIDADES	Varones	Mujeres	TOTAL	DISTRITOS y NACIONALIDADES	Varones	Mujeres	TOTAL
1	2	3	4	5	6	7	8	9	10	11	12

II. — Provincia de Buenos Aires — (Continuacion)

Partido de Suipacha				Partido del Tandil				Partido de Tapalqué			
Alemana.....	—	—	—	Alemana.....	—	—	—	Alemana.....	—	—	—
Argentina.....	120	134	254	Argentina.....	352	338	690	Argentina.....	133	161	294
Boliviana.....	—	—	—	Boliviana.....	—	—	—	Boliviana.....	—	—	—
Brasileira.....	—	—	—	Brasileira.....	—	—	—	Brasileira.....	—	—	—
Chilena.....	—	—	—	Chilena.....	—	—	—	Chilena.....	—	—	—
Española.....	—	1	1	Española.....	15	6	21	Española.....	2	—	2
Francesa.....	—	—	—	Francesa.....	4	—	4	Francesa.....	1	2	3
Inglesa.....	1	2	3	Inglesa.....	—	—	—	Inglesa.....	—	—	—
Italiana.....	2	3	5	Italiana.....	6	7	13	Italiana.....	—	—	—
Paraguaya.....	—	—	—	Paraguaya.....	—	—	—	Paraguaya.....	—	—	—
Uruguaya.....	3	2	5	Uruguaya.....	1	—	1	Uruguaya.....	2	—	2
Demás nacionali'des.....	—	—	—	Demás nacionali'des.....	1	—	1	Demás nacionali'des.....	—	—	—
Totales.....	126	142	268	Totales.....	379	351	730	Totales.....	138	163	301
Partido de Tordillo				Partido de Tres Arroyos (*)				Partido de Tuyú			
Alemana.....	—	—	—	Alemana.....	—	—	—	Alemana.....	—	—	—
Argentina.....	35	48	83	Argentina.....	—	—	—	Argentina.....	44	42	86
Boliviana.....	—	—	—	Boliviana.....	—	—	—	Boliviana.....	—	—	—
Brasileira.....	—	—	—	Brasileira.....	—	—	—	Brasileira.....	—	—	—
Chilena.....	—	—	—	Chilena.....	—	—	—	Chilena.....	—	—	—
Española.....	1	2	3	Española.....	—	—	—	Española.....	2	1	3
Francesa.....	—	—	—	Francesa.....	—	—	—	Francesa.....	1	1	2
Inglesa.....	—	—	—	Inglesa.....	—	—	—	Inglesa.....	—	—	—
Italiana.....	—	—	—	Italiana.....	—	—	—	Italiana.....	—	—	—
Paraguaya.....	—	—	—	Paraguaya.....	—	—	—	Paraguaya.....	—	—	—
Uruguaya.....	—	—	—	Uruguaya.....	—	—	—	Uruguaya.....	—	—	—
Demás nacionali'des.....	—	—	—	Demás nacionali'des.....	—	—	—	Demás nacionali'des.....	—	—	—
Totales.....	35	50	85	Totales.....	—	—	—	Totales.....	47	44	91
Partido de Vecino (*)				Partido de Veinte y cinco de Mayo				Partido de Zárate			
Alemana.....	—	—	—	Alemana.....	—	—	—	Alemana.....	—	—	—
Argentina.....	—	—	—	Argentina.....	346	294	640	Argentina.....	323	293	616
Boliviana.....	—	—	—	Boliviana.....	—	—	—	Boliviana.....	—	—	—
Brasileira.....	—	—	—	Brasileira.....	—	—	—	Brasileira.....	—	—	—
Chilena.....	—	—	—	Chilena.....	—	—	—	Chilena.....	—	—	—
Española.....	—	—	—	Española.....	1	—	1	Española.....	1	1	2
Francesa.....	—	—	—	Francesa.....	1	1	2	Francesa.....	1	—	1
Inglesa.....	—	—	—	Inglesa.....	—	—	—	Inglesa.....	—	—	—
Italiana.....	—	—	—	Italiana.....	12	13	25	Italiana.....	4	—	4
Paraguaya.....	—	—	—	Paraguaya.....	2	4	6	Paraguaya.....	3	—	3
Uruguaya.....	—	—	—	Uruguaya.....	3	1	4	Uruguaya.....	—	2	2
Demás nacionali'des.....	—	—	—	Demás nacionali'des.....	—	—	—	Demás nacionali'des.....	1	—	1
Totales.....	—	—	—	Totales.....	365	313	678	Totales.....	333	295	629

(*) Los Partidos señalados con asteriscos no han remitido dato censal alguno.

CENSO ESCOLAR DE LA REPÚBLICA

La población escolar, por nacionalidades y sexos, con designación de los que aprendieron á leer y escribir, ó á leer solo, EN EL PAIS

DISTRITOS y NACIONALIDADES	Varones	Mujeres	TOTAL	DISTRITOS y NACIONALIDADES	Varones	Mujeres	TOTAL	DISTRITOS y NACIONALIDADES	Varones	Mujeres	TOTAL
1	2	3	4	5	6	7	8	9	10	11	12

II. — Provincia de Buenos Aires — (Conclusion)

Poblacion fronteriza			Poblacion fluvial			RESÚMEN II					
Alemana.....	—	—	—	Alemana.....	—	—	—	Alemana.....	21	11	32
Argentina.....	46	44	90	Argentina.....	21	5	26	Argentina.....	22293	22385	44678
Boliviana.....	—	—	—	Boliviana.....	—	—	—	Boliviana.....	—	1	1
Brasilera.....	—	—	—	Brasilera.....	—	—	—	Brasilera.....	3	2	5
Chilena.....	1	—	1	Chilena.....	—	—	—	Chilena.....	7	10	17
Española.....	3	—	3	Española.....	—	—	—	Española.....	277	154	431
Francesa.....	2	—	2	Francesa.....	—	—	—	Francesa.....	117	94	211
Inglesa.....	—	—	—	Inglesa.....	—	—	—	Inglesa.....	64	41	105
Italiana.....	1	2	3	Italiana.....	1	2	3	Italiana.....	732	591	1323
Paraguaya.....	—	—	—	Paraguaya.....	—	—	—	Paraguaya.....	14	12	26
Uruguaya.....	2	—	2	Uruguaya.....	—	1	1	Uruguaya.....	209	153	362
Demás nacionali'des	—	—	—	Demás nacionali'des	—	—	—	Demás nacionali'des	49	36	85
Totales.....	55	46	101	Totales.....	22	8	30	Totales II.....	23786	23490	47276

III. — PROVINCIA DE ENTRE-RIOS

Capital	Departamento Diamante			Departamento La Paz							
Alemana.....	1	—	1	Alemana.....	1	3	4	Alemana.....	—	—	—
Argentina.....	689	747	1436	Argentina.....	119	123	242	Argentina.....	375	311	686
Boliviana.....	—	—	—	Boliviana.....	—	—	—	Boliviana.....	—	—	—
Brasilera.....	—	—	—	Brasilera.....	—	1	1	Brasilera.....	—	—	—
Chilena.....	—	—	—	Chilena.....	—	—	—	Chilena.....	—	—	—
Española.....	8	1	9	Española.....	2	—	2	Española.....	4	4	8
Francesa.....	1	8	9	Francesa.....	—	—	—	Francesa.....	—	—	—
Inglesa.....	—	—	—	Inglesa.....	—	—	—	Inglesa.....	—	—	—
Italiana.....	14	10	24	Italiana.....	5	1	6	Italiana.....	2	1	3
Paraguaya.....	—	3	3	Paraguaya.....	—	—	—	Paraguaya.....	7	1	8
Uruguaya.....	8	7	15	Uruguaya.....	—	2	2	Uruguaya.....	9	10	19
Demás nacionali'des	4	2	6	Demás nacionali'des	35	30	65	Demás nacionali'des	—	—	—
Totales.....	725	778	1503	Totales.....	162	160	322	Totales.....	397	327	724

Departamento Victoria	Departamento Gualeguaychú			Departamento Gualeguay							
Alemana.....	—	—	—	Alemana.....	—	—	—	Alemana.....	2	—	2
Argentina.....	423	444	867	Argentina.....	596	701	1297	Argentina.....	726	730	1456
Boliviana.....	—	—	—	Boliviana.....	—	—	—	Boliviana.....	—	—	—
Brasilera.....	—	—	—	Brasilera.....	1	—	1	Brasilera.....	1	2	3
Chilena.....	—	—	—	Chilena.....	—	—	—	Chilena.....	—	—	—
Española.....	4	3	7	Española.....	7	2	9	Española.....	7	6	13
Francesa.....	—	—	—	Francesa.....	1	3	4	Francesa.....	4	5	9
Inglesa.....	—	—	—	Inglesa.....	—	—	—	Inglesa.....	—	—	—
Italiana.....	5	5	10	Italiana.....	18	11	29	Italiana.....	30	26	56
Paraguaya.....	—	—	—	Paraguaya.....	3	—	3	Paraguaya.....	—	—	—
Uruguaya.....	—	2	2	Uruguaya.....	44	28	72	Uruguaya.....	15	21	36
Demás nacionali'des	—	—	—	Demás nacionali'des	1	—	1	Demás nacionali'des	—	—	—
Totales.....	432	454	886	Totales.....	671	745	1416	Totales.....	785	790	1575

CENSO ESCOLAR DE LA REPÚBLICA

La población escolar, por nacionalidades y sexos, con designación de los que aprendieron á leer y escribir, ó á leer solo, EN EL PAIS

DISTRITOS y NACIONALIDADES	Varones	Mujeres	TOTAL	DISTRITOS y NACIONALIDADES	Varones	Mujeres	TOTAL	DISTRITOS y NACIONALIDADES	Varones	Mujeres	TOTAL
1	2	3	4	5	6	7	8	9	10	11	12

III. — Provincia de Entre-Rios — (Conclusion)

Departamento Nogoyá				Departamento Rosario de Tala				Departamento Villaguay			
Alemana	—	1	1	Alemana	—	—	—	Alemana	—	—	—
Argentina	243	199	442	Argentina	170	160	330	Argentina	140	149	289
Boliviana	—	—	—	Boliviana	—	—	—	Boliviana	—	—	—
Brasílera	—	—	—	Brasílera	—	—	—	Brasílera	—	—	—
Chilena	—	—	—	Chilena	—	—	—	Chilena	—	—	—
Española	2	—	2	Española	1	—	1	Española	—	—	—
Francesa	—	—	—	Francesa	—	—	—	Francesa	—	—	—
Inglesa	—	—	—	Inglesa	—	—	—	Inglesa	—	—	—
Italiana	1	—	1	Italiana	2	—	2	Italiana	3	8	11
Paraguaya	1	—	1	Paraguaya	—	—	—	Paraguaya	—	—	—
Uruguaya	1	1	2	Uruguaya	2	1	3	Uruguaya	4	5	9
Demás nacionali'des	—	—	—	Demás nacionali'des	1	—	1	Demás nacionali'des	—	—	—
Totales	248	201	449	Totales	176	161	337	Totales	147	162	309
Departamento Concep. del Uruguay				Departamento Colon				Departamento Concordia			
Alemana	—	—	—	Alemana	—	—	—	Alemana	15	15	30
Argentina	605	524	1129	Argentina	374	371	745	Argentina	531	569	1100
Boliviana	—	—	—	Boliviana	—	—	—	Boliviana	—	—	—
Brasílera	1	6	7	Brasílera	—	—	—	Brasílera	12	6	18
Chilena	—	—	—	Chilena	—	—	—	Chilena	—	—	—
Española	7	3	10	Española	1	—	1	Española	8	6	14
Francesa	8	6	14	Francesa	3	4	7	Francesa	2	6	8
Inglesa	—	—	—	Inglesa	—	—	—	Inglesa	2	2	4
Italiana	34	27	61	Italiana	12	14	26	Italiana	33	26	59
Paraguaya	2	1	3	Paraguaya	—	—	—	Paraguaya	1	3	4
Uruguaya	55	46	101	Uruguaya	15	28	44	Uruguaya	75	73	148
Demás nacionali'des	2	4	6	Demás nacionali'des	13	5	18	Demás nacionali'des	5	6	11
Totales	714	617	1331	Totales	419	422	841	Totales	684	712	1396
Departamento Arroyo Grande				Poblacion fluvial				RESÚMEN III			
Alemana	—	—	—	Alemana	—	—	—	Alemana	19	19	38
Argentina	2	7	9	Argentina	73	47	120	Argentina	5066	5082	10148
Boliviana	—	—	—	Boliviana	—	—	—	Boliviana	—	—	—
Brasílera	—	—	—	Brasílera	—	—	—	Brasílera	15	15	30
Chilena	—	—	—	Chilena	—	—	—	Chilena	—	—	—
Española	—	—	—	Española	3	1	4	Española	54	26	80
Francesa	—	—	—	Francesa	—	3	3	Francesa	19	35	54
Inglesa	—	—	—	Inglesa	—	—	—	Inglesa	2	2	4
Italiana	—	—	—	Italiana	—	—	—	Italiana	159	129	288
Paraguaya	—	—	—	Paraguaya	1	1	2	Paraguaya	15	9	24
Uruguaya	—	—	—	Uruguaya	6	—	6	Uruguaya	235	224	459
Demás nacionali'des	—	—	—	Demás nacionali'des	—	—	—	Demás nacionali'des	61	47	108
Totales	2	7	9	Totales	83	52	135	Totales III	5645	5588	11233

CENSO ESCOLAR DE LA REPÚBLICA

La población escolar, por nacionalidades y sexos, con designación de los que aprendieron á leer y escribir, ó á leer solo, EN EL PAIS

DISTRITOS y NACIONALIDADES	Varones	Mujeres	TOTAL	DISTRITOS y NACIONALIDADES	Varones	Mujeres	TOTAL	DISTRITOS y NACIONALIDADES	Varones	Mujeres	TOTAL
1	2	3	4	5	6	7	8	9	10	11	12

IV. — PROVINCIA DE CORRIENTES

Capital	1	2	3	4	Departamento Lomas	5	6	7	8	Departamento Ytati	9	10	11	12
Alemana	—	—	—	1	Alemana	—	—	—	—	Alemana	—	—	—	—
Argentina	702	650	—	1352	Argentina	174	52	—	226	Argentina	124	103	—	227
Boliviana	—	—	—	—	Boliviana	—	—	—	—	Boliviana	—	—	—	—
Brasileña	—	1	—	1	Brasileña	—	1	—	1	Brasileña	—	—	—	—
Chilena	—	1	—	1	Chilena	—	—	—	—	Chilena	—	—	—	—
Española	2	2	—	4	Española	—	—	—	—	Española	—	—	—	—
Francesa	—	—	—	—	Francesa	—	1	—	1	Francesa	—	—	—	—
Inglesa	—	—	—	—	Inglesa	—	—	—	—	Inglesa	—	—	—	—
Italiana	1	3	—	4	Italiana	—	—	—	—	Italiana	1	—	—	1
Paraguaya	16	15	—	31	Paraguaya	1	—	—	1	Paraguaya	9	2	—	11
Uruguaya	1	5	—	6	Uruguaya	—	—	—	—	Uruguaya	—	—	—	—
Demás nacionali'des	—	1	—	1	Demás nacionali'des	—	—	—	—	Demás nacionali'des	—	—	—	—
Totales	723	678	—	1401	Totales	175	54	—	229	Totales	134	105	—	239
Departamento San Miguel	—	—	—	—	Departamento Caa-Cati	—	—	—	—	Departamento Empedrado	—	—	—	—
Alemana	—	—	—	—	Alemana	—	—	—	—	Alemana	—	—	—	—
Argentina	147	64	—	211	Argentina	278	148	—	426	Argentina	302	125	—	427
Boliviana	—	—	—	—	Boliviana	—	—	—	—	Boliviana	—	—	—	—
Brasileña	—	—	—	—	Brasileña	—	—	—	—	Brasileña	—	—	—	—
Chilena	—	—	—	—	Chilena	—	—	—	—	Chilena	—	—	—	—
Española	—	—	—	—	Española	—	—	—	—	Española	—	—	—	—
Francesa	—	—	—	—	Francesa	—	—	—	—	Francesa	—	—	—	—
Inglesa	—	—	—	—	Inglesa	—	—	—	—	Inglesa	—	—	—	—
Italiana	—	—	—	—	Italiana	1	1	—	2	Italiana	1	—	—	1
Paraguaya	—	—	—	—	Paraguaya	—	—	—	—	Paraguaya	1	—	—	1
Uruguaya	—	—	—	—	Uruguaya	—	—	—	—	Uruguaya	—	—	—	—
Demás nacionali'des	—	—	—	—	Demás nacionali'des	—	—	—	—	Demás nacionali'des	—	—	—	—
Totales	147	64	—	211	Totales	279	149	—	428	Totales	304	125	—	429
Departamento Bella-Vista	—	—	—	—	Departamento Lavalle	—	—	—	—	Departamento La Esquina	—	—	—	—
Alemana	—	—	—	—	Alemana	—	—	—	—	Alemana	—	—	—	—
Argentina	308	212	—	520	Argentina	359	191	—	550	Argentina	224	166	—	390
Boliviana	—	—	—	—	Boliviana	—	—	—	—	Boliviana	—	—	—	—
Brasileña	—	—	—	—	Brasileña	—	—	—	—	Brasileña	—	—	—	—
Chilena	—	—	—	—	Chilena	—	—	—	—	Chilena	—	—	—	—
Española	—	—	—	—	Española	—	—	—	—	Española	—	—	—	—
Francesa	—	—	—	—	Francesa	—	—	—	—	Francesa	—	—	—	—
Inglesa	—	—	—	—	Inglesa	—	—	—	—	Inglesa	—	—	—	—
Italiana	2	3	—	5	Italiana	—	—	—	—	Italiana	2	3	—	5
Paraguaya	1	3	—	4	Paraguaya	—	—	—	—	Paraguaya	2	1	—	3
Uruguaya	1	—	—	1	Uruguaya	—	—	—	—	Uruguaya	2	1	—	3
Demás nacionali'des	—	—	—	—	Demás nacionali'des	—	—	—	—	Demás nacionali'des	2	2	—	4
Totales	312	218	—	530	Totales	359	191	—	550	Totales	232	173	—	405

CENSO ESCOLAR DE LA REPÚBLICA

La población escolar, por nacionalidades y sexos, con designación de los que aprendieron á leer y escribir, ó á leer solo, EN EL PAIS

DISTRITOS y NACIONALIDADES	Varones	Mujeres	TOTAL	DISTRITOS y NACIONALIDADES	Varones	Mujeres	TOTAL	DISTRITOS y NACIONALIDADES	Varones	Mujeres	TOTAL
1	2	3	4	5	6	7	8	9	10	11	12

IV. — Provincia de Corrientes — (Continuacion)

Departamento Goya			Departamento San Luis			Departamento M'burucuyá					
Alemana	—	—	—	Alemana	—	—	—	Alemana	—	—	—
Argentina	618	485	1103	Argentina	624	142	766	Argentina	208	76	284
Boliviana	—	—	—	Boliviana	—	—	—	Boliviana	—	—	—
Brasileña	1	—	1	Brasileña	—	—	—	Brasileña	—	—	—
Chilena	—	—	—	Chilena	—	—	—	Chilena	—	—	—
Española	1	—	1	Española	—	—	—	Española	—	—	—
Francesa	—	—	—	Francesa	—	—	—	Francesa	—	—	—
Inglesa	—	—	—	Inglesa	—	—	—	Inglesa	—	—	—
Italiana	2	2	4	Italiana	—	—	—	Italiana	—	—	—
Paraguaya	5	1	6	Paraguaya	—	—	—	Paraguaya	—	—	—
Uruguaya	1	—	1	Uruguaya	—	—	—	Uruguaya	—	—	—
Demás nacionali'des	—	2	2	Demás nacionali'des	—	—	—	Demás nacionali'des	—	—	—
Totales	628	490	1118	Totales	624	142	766	Totales	208	76	284
Departamento Saladas			Departamento San Roque			Departamento Mercedes					
Alemana	—	—	—	Alemana	—	—	—	Alemana	—	—	—
Argentina	131	94	225	Argentina	162	148	310	Argentina	298	190	488
Boliviana	—	—	—	Boliviana	—	—	—	Boliviana	—	—	—
Brasileña	—	—	—	Brasileña	—	—	—	Brasileña	—	—	—
Chilena	—	—	—	Chilena	—	—	—	Chilena	—	—	—
Española	—	—	—	Española	—	—	—	Española	1	—	1
Francesa	—	—	—	Francesa	—	—	—	Francesa	—	—	—
Inglesa	—	—	—	Inglesa	—	—	—	Inglesa	—	—	—
Italiana	—	—	—	Italiana	—	—	—	Italiana	—	—	—
Paraguaya	—	—	—	Paraguaya	3	3	6	Paraguaya	—	—	—
Uruguaya	—	—	—	Uruguaya	—	—	—	Uruguaya	—	—	—
Demás nacionali'des	—	—	—	Demás nacionali'des	—	—	—	Demás nacionali'des	—	—	—
Totales	131	94	225	Totales	165	151	316	Totales	299	190	489
Departamento Curuzú - Cuatiá			Departamento Santo Tomé			Departamento La Cruz					
Alemana	—	—	—	Alemana	—	—	—	Alemana	—	—	—
Argentina	394	205	599	Argentina	147	69	216	Argentina	122	87	209
Boliviana	—	—	—	Boliviana	—	—	—	Boliviana	—	—	—
Brasileña	1	—	1	Brasileña	20	7	27	Brasileña	9	6	15
Chilena	—	—	—	Chilena	—	—	—	Chilena	—	—	—
Española	—	—	—	Española	—	—	—	Española	—	—	—
Francesa	—	—	—	Francesa	—	—	—	Francesa	—	—	—
Inglesa	—	—	—	Inglesa	—	—	—	Inglesa	—	—	—
Italiana	—	—	—	Italiana	—	—	—	Italiana	—	—	—
Paraguaya	1	—	1	Paraguaya	—	1	1	Paraguaya	—	—	—
Uruguaya	5	3	8	Uruguaya	3	7	10	Uruguaya	1	3	4
Demás nacionali'des	—	—	—	Demás nacionali'des	—	—	—	Demás nacionali'des	—	—	—
Totales	401	208	609	Totales	170	84	254	Totales	132	96	228

CENSO ESCOLAR DE LA REPÚBLICA

La población escolar, por nacionalidades y sexos, con designación de los que aprendieron á leer y escribir, ó á leer solo, EN EL PAIS

DISTRITOS y NACIONALIDADES	Varones	Mujeres	TOTAL	DISTRITOS y NACIONALIDADES	Varones	Mujeres	TOTAL	DISTRITOS y NACIONALIDADES	Varones	Mujeres	TOTAL
1	2	3	4	5	6	7	8	9	10	11	12

IV. — Provincia de Corrientes — (Continuación)

Departamento Paso de los Libres				Departamento Monte - Caseros				Departamento Sauce			
Alemana	—	—	—	Alemana	—	—	—	Alemana	—	—	—
Argentina	189	147	336	Argentina	196	130	326	Argentina	57	34	91
Boliviana	—	—	—	Boliviana	—	—	—	Boliviana	—	—	—
Brasileña	2	4	6	Brasileña	13	3	16	Brasileña	—	—	—
Chilena	—	—	—	Chilena	—	—	—	Chilena	—	—	—
Española	—	—	—	Española	—	—	—	Española	—	—	—
Francesa	—	—	—	Francesa	—	—	—	Francesa	—	—	—
Inglesa	—	—	—	Inglesa	—	—	—	Inglesa	—	—	—
Italiana	—	—	—	Italiana	—	—	—	Italiana	—	—	—
Paraguaya	—	—	—	Paraguaya	—	—	—	Paraguaya	—	—	—
Uruguaya	—	—	—	Uruguaya	28	26	54	Uruguaya	1	—	1
Demás nacionali'des	—	—	—	Demás nacionali'des	—	—	—	Demás nacionali'des	—	—	—
Totales	191	151	342	Totales	237	159	396	Totales	58	34	92
Departamento Candelaria ó Posadas				Departamento San Cosme				Departamento Iturzaingó			
Alemana	—	—	—	Alemana	—	—	—	Alemana	—	—	—
Argentina	133	77	210	Argentina	295	165	460	Argentina	64	49	113
Boliviana	—	—	—	Boliviana	—	—	—	Boliviana	—	—	—
Brasileña	1	—	1	Brasileña	—	—	—	Brasileña	—	—	—
Chilena	—	—	—	Chilena	—	—	—	Chilena	—	—	—
Española	—	—	—	Española	—	—	—	Española	—	—	—
Francesa	—	—	—	Francesa	—	—	—	Francesa	—	—	—
Inglesa	—	—	—	Inglesa	—	—	—	Inglesa	—	—	—
Italiana	1	—	1	Italiana	—	—	—	Italiana	—	—	—
Paraguaya	9	8	17	Paraguaya	—	—	—	Paraguaya	1	—	1
Uruguaya	2	—	2	Uruguaya	—	2	2	Uruguaya	—	—	—
Demás nacionali'des	—	—	—	Demás nacionali'des	—	—	—	Demás nacionali'des	—	—	—
Totales	146	85	231	Totales	295	167	462	Totales	65	49	114
Departamento Alvear				Departamento Concepción				Población fluvial			
Alemana	—	—	—	Alemana	—	—	—	Alemana	—	—	—
Argentina	62	41	103	Argentina	189	64	253	Argentina	33	18	51
Boliviana	—	—	—	Boliviana	—	—	—	Boliviana	—	—	—
Brasileña	16	6	22	Brasileña	—	—	—	Brasileña	1	—	1
Chilena	—	—	—	Chilena	—	—	—	Chilena	—	—	—
Española	1	—	1	Española	—	—	—	Española	—	—	—
Francesa	—	—	—	Francesa	—	—	—	Francesa	—	—	—
Inglesa	—	—	—	Inglesa	—	—	—	Inglesa	—	—	—
Italiana	—	—	—	Italiana	—	—	—	Italiana	—	—	—
Paraguaya	—	—	—	Paraguaya	—	—	—	Paraguaya	2	2	4
Uruguaya	—	—	—	Uruguaya	—	—	—	Uruguaya	4	—	4
Demás nacionali'des	—	—	—	Demás nacionali'des	—	—	—	Demás nacionali'des	—	—	—
Totales	79	47	126	Totales	189	64	253	Totales	40	20	60

CENSO ESCOLAR DE LA REPÚBLICA

La población escolar, por nacionalidades y sexos, con designación de los que aprendieron á leer y escribir, ó á leer solo, EN EL PAIS

DISTRITOS y NACIONALIDADES	Varones	Mujeres	TOTAL	DISTRITOS y NACIONALIDADES	Varones	Mujeres	TOTAL	DISTRITOS y NACIONALIDADES	Varones	Mujeres	TOTAL
1	2	3	4	5	6	7	8	9	10	11	12

IV. — Provincia de Corrientes — (Conclusion)

RESÚMEN IV	Varones	Mujeres	TOTAL	Varones	Mujeres	TOTAL	Varones	Mujeres	TOTAL
Alemana.....	1	—	1	—	—	—	—	—	—
Argentina.....	6540	3932	10472	—	—	—	—	—	—
Boliviana.....	—	—	—	—	—	—	—	—	—
Brasilera.....	64	28	92	—	—	—	—	—	—
Chilena.....	—	1	1	—	—	—	—	—	—
Española.....	5	2	7	—	—	—	—	—	—
Francesa.....	—	1	1	—	—	—	—	—	—
Inglesa.....	—	—	—	—	—	—	—	—	—
Italiana.....	11	12	23	—	—	—	—	—	—
Paraguaya.....	51	36	87	—	—	—	—	—	—
Uruguaya.....	49	47	96	—	—	—	—	—	—
Demás nacionali'des	2	5	7	—	—	—	—	—	—
Totales IV.....	6723	4064	10787						

V. — PROVINCIA DE SANTA-FÉ (*)

Capital	Varones	Mujeres	TOTAL	Rosario	Varones	Mujeres	TOTAL	Colonias	Varones	Mujeres	TOTAL
Alemana.....	1	—	1	Alemana.....	8	7	15	Alemana.....	33	31	64
Argentina.....	721	760	1481	Argentina.....	1043	1152	2195	Argentina.....	1215	1096	2311
Boliviana.....	—	—	—	Boliviana.....	—	—	—	Boliviana.....	—	—	—
Brasilera.....	—	—	—	Brasilera.....	5	2	7	Brasilera.....	—	1	1
Chilena.....	—	1	1	Chilena.....	1	2	3	Chilena.....	—	—	—
Española.....	—	2	2	Española.....	16	12	28	Española.....	5	8	13
Francesa.....	1	1	2	Francesa.....	8	11	19	Francesa.....	32	30	62
Inglesa.....	—	—	—	Inglesa.....	6	7	13	Inglesa.....	1	4	5
Italiana.....	28	20	48	Italiana.....	47	45	92	Italiana.....	275	224	499
Paraguaya.....	—	—	—	Paraguaya.....	7	3	10	Paraguaya.....	2	—	2
Uruguaya.....	4	3	7	Uruguaya.....	47	34	81	Uruguaya.....	6	7	13
Demás nacionali'des	4	2	6	Demás nacionali'des	4	4	8	Demás nacionali'des	49	52	101
Totales.....	759	789	1548	Totales.....	1192	1279	2471	Totales.....	1618	1453	3071
Campaña	Varones	Mujeres	TOTAL	Poblacion fluvial	Varones	Mujeres	TOTAL	RESÚMEN V	Varones	Mujeres	TOTAL
Alemana.....	—	—	—	Alemana.....	—	—	—	Alemana.....	42	33	80
Argentina.....	1330	1275	2606	Argentina.....	32	19	51	Argentina.....	4341	4303	8644
Boliviana.....	1	—	1	Boliviana.....	—	—	—	Boliviana.....	1	—	1
Brasilera.....	—	1	1	Brasilera.....	—	—	—	Brasilera.....	5	4	9
Chilena.....	1	—	1	Chilena.....	—	—	—	Chilena.....	2	3	5
Española.....	6	3	9	Española.....	1	—	1	Española.....	28	25	53
Francesa.....	11	11	22	Francesa.....	—	—	—	Francesa.....	52	53	105
Inglesa.....	4	1	5	Inglesa.....	—	—	—	Inglesa.....	11	12	23
Italiana.....	64	50	114	Italiana.....	7	2	9	Italiana.....	421	341	762
Paraguaya.....	2	1	3	Paraguaya.....	—	—	—	Paraguaya.....	11	4	15
Uruguaya.....	4	5	9	Uruguaya.....	—	—	—	Uruguaya.....	61	49	110
Demás nacionali'des	24	14	38	Demás nacionali'des	—	—	—	Demás nacionali'des	81	72	153
Totales.....	1447	1361	2809	Totales.....	40	21	61	Totales V.....	5056	4904	9960

(*) La creación de nuevos Departamentos en esta Provincia, que tuvo lugar á principios de año, produjo confusión en varios empadronadores respecto á la denominacion del Departamento en que habian empadronado, lo cual hizo necesaria la agrupacion topográfica arriba señalada, con menoscabo de la que debiera haberse efectuado por Departamentos.

CENSO ESCOLAR DE LA REPÚBLICA

La población escolar, por nacionalidades y sexos, con designación de los que aprendieron á leer y escribir, ó á leer solo, EN EL PAIS

DISTRITOS y NACIONALIDADES	Varones	Mujeres	TOTAL	DISTRITOS y NACIONALIDADES	Varones	Mujeres	TOTAL	DISTRITOS y NACIONALIDADES	Varones	Mujeres	TOTAL
1	2	3	4	5	6	7	8	9	10	11	12

VI.—PROVINCIA DE CÓRDOBA

Capital	Varones	Mujeres	TOTAL	Departamento Río II	Varones	Mujeres	TOTAL	Departamento Río IV	Varones	Mujeres	TOTAL
Alemana.....	1	2	3	Alemana.....	—	—	—	Alemana.....	2	—	2
Argentina.....	2273	2455	4728	Argentina.....	383	448	835	Argentina.....	457	516	973
Boliviana.....	—	—	—	Boliviana.....	—	—	—	Boliviana.....	—	—	—
Brasileña.....	—	—	—	Brasileña.....	—	—	—	Brasileña.....	—	—	—
Chilena.....	—	3	3	Chilena.....	—	—	—	Chilena.....	—	—	—
Española.....	12	8	20	Española.....	—	—	—	Española.....	3	1	4
Francesa.....	5	4	9	Francesa.....	—	—	—	Francesa.....	1	1	2
Inglesa.....	—	—	—	Inglesa.....	—	—	—	Inglesa.....	—	—	—
Italiana.....	44	20	64	Italiana.....	1	2	3	Italiana.....	17	15	32
Paraguaya.....	—	—	—	Paraguaya.....	—	—	—	Paraguaya.....	—	—	—
Uruguaya.....	4	3	7	Uruguaya.....	1	2	3	Uruguaya.....	—	2	2
Demás nacionali'des	3	6	9	Demás nacionali'des	1	—	1	Demás nacionali'des	5	2	7
Totales.....	2342	2501	4843	Totales.....	391	452	843	Totales.....	485	537	1022
Departamento Cruz del Eje				Departamento Calamuchita				Departamento Tulumba			
Alemana.....	—	—	—	Alemana.....	—	—	—	Alemana.....	—	—	—
Argentina.....	475	405	881	Argentina.....	332	322	654	Argentina.....	189	178	367
Boliviana.....	—	—	—	Boliviana.....	—	—	—	Boliviana.....	—	—	—
Brasileña.....	—	—	—	Brasileña.....	—	—	—	Brasileña.....	—	—	—
Chilena.....	—	—	—	Chilena.....	—	—	—	Chilena.....	—	—	—
Española.....	—	1	1	Española.....	1	—	1	Española.....	—	—	—
Francesa.....	—	—	—	Francesa.....	—	—	—	Francesa.....	—	—	—
Inglesa.....	—	—	—	Inglesa.....	—	—	—	Inglesa.....	—	—	—
Italiana.....	—	—	—	Italiana.....	—	—	—	Italiana.....	—	—	—
Paraguaya.....	—	—	—	Paraguaya.....	—	—	—	Paraguaya.....	—	—	—
Uruguaya.....	—	—	—	Uruguaya.....	—	—	—	Uruguaya.....	—	—	—
Demás nacionali'des	—	—	—	Demás nacionali'des	—	—	—	Demás nacionali'des	—	—	—
Totales.....	475	407	882	Totales.....	333	322	655	Totales.....	189	178	367
Departamento San Justo				Departamento Totoral				Departamento Ischilín			
Alemana.....	—	—	—	Alemana.....	—	—	—	Alemana.....	—	—	—
Argentina.....	77	91	168	Argentina.....	108	132	240	Argentina.....	210	206	416
Boliviana.....	—	—	—	Boliviana.....	—	—	—	Boliviana.....	—	—	—
Brasileña.....	—	—	—	Brasileña.....	—	—	—	Brasileña.....	—	—	—
Chilena.....	—	—	—	Chilena.....	—	2	2	Chilena.....	—	—	—
Española.....	—	—	—	Española.....	—	—	—	Española.....	—	—	—
Francesa.....	—	—	—	Francesa.....	—	—	—	Francesa.....	—	—	—
Inglesa.....	—	—	—	Inglesa.....	—	—	—	Inglesa.....	—	—	—
Italiana.....	—	—	—	Italiana.....	—	—	—	Italiana.....	—	—	—
Paraguaya.....	—	—	—	Paraguaya.....	—	—	—	Paraguaya.....	—	—	—
Uruguaya.....	—	—	—	Uruguaya.....	—	—	—	Uruguaya.....	—	—	—
Demás nacionali'des	—	—	—	Demás nacionali'des	—	—	—	Demás nacionali'des	—	—	—
Totales.....	77	91	168	Totales.....	108	134	242	Totales.....	210	206	416

CENSO ESCOLAR DE LA REPÚBLICA

La población escolar, por nacionalidades y sexos, con designación de los que aprendieron á leer y escribir, ó á leer solo, EN EL PAIS

DISTRITOS y NACIONALIDADES	Varones	Mujeres	TOTAL	DISTRITOS y NACIONALIDADES	Varones	Mujeres	TOTAL	DISTRITOS y NACIONALIDADES	Varones	Mujeres	TOTAL
1	2	3	4	5	6	7	8	9	10	11	12

VI. — Provincia de Córdoba — (Continuacion)

Departamento Rio I				Departamento Anejos Norte				Departamento Tercero Abajo			
Alemana	—	—	—	Alemana	—	—	—	Alemana	—	—	—
Argentina	521	424	945	Argentina	183	233	416	Argentina	534	518	1052
Boliviana	—	—	—	Boliviana	—	—	—	Boliviana	—	—	—
Brasilera	—	—	—	Brasilera	—	—	—	Brasilera	—	—	—
Chilena	—	—	—	Chilena	—	—	—	Chilena	1	—	1
Española	—	—	—	Española	—	—	—	Española	13	7	20
Francesa	—	—	—	Francesa	—	—	—	Francesa	7	4	11
Inglesa	—	—	—	Inglesa	—	—	—	Inglesa	2	1	3
Italiana	—	—	—	Italiana	41	33	74	Italiana	16	10	26
Paraguaya	—	—	—	Paraguaya	—	—	—	Paraguaya	—	—	—
Uruguaya	—	—	—	Uruguaya	—	—	—	Uruguaya	—	—	—
Demás nacionali'des	—	—	—	Demás nacionali'des	2	8	10	Demás nacionali'des	3	1	4
Totales	521	424	945	Totales	226	274	500	Totales	576	541	1117
Departamento Union				Departamento San Alberto				Departamento San Javier			
Alemana	—	1	1	Alemana	—	—	—	Alemana	—	—	—
Argentina	406	428	834	Argentina	305	481	786	Argentina	288	326	614
Boliviana	—	—	—	Boliviana	—	—	—	Boliviana	—	—	—
Brasilera	—	—	—	Brasilera	—	—	—	Brasilera	—	—	—
Chilena	—	—	—	Chilena	—	—	—	Chilena	—	—	—
Española	5	4	9	Española	—	—	—	Española	—	—	—
Francesa	—	—	—	Francesa	—	—	—	Francesa	—	—	—
Inglesa	—	—	—	Inglesa	—	—	—	Inglesa	—	—	—
Italiana	17	9	26	Italiana	—	—	—	Italiana	—	—	—
Paraguaya	—	—	—	Paraguaya	—	—	—	Paraguaya	—	—	—
Uruguaya	—	—	—	Uruguaya	—	—	—	Uruguaya	—	—	—
Demás nacionali'des	1	—	1	Demás nacionali'des	—	—	—	Demás nacionali'des	—	—	—
Totales	429	442	871	Totales	305	481	786	Totales	288	326	614
Departamento Sobremonte				Departamento Anejos Sud				Departamento Minas			
Alemana	—	—	—	Alemana	—	—	—	Alemana	—	—	—
Argentina	113	167	280	Argentina	255	175	430	Argentina	84	64	148
Boliviana	—	—	—	Boliviana	—	—	—	Boliviana	—	—	—
Brasilera	—	—	—	Brasilera	—	—	—	Brasilera	—	—	—
Chilena	—	—	—	Chilena	—	—	—	Chilena	—	—	—
Española	—	—	—	Española	—	—	—	Española	—	—	—
Francesa	—	—	—	Francesa	—	—	—	Francesa	—	—	—
Inglesa	—	—	—	Inglesa	—	—	—	Inglesa	—	—	—
Italiana	—	—	—	Italiana	—	—	—	Italiana	—	—	—
Paraguaya	—	—	—	Paraguaya	—	—	—	Paraguaya	—	—	—
Uruguaya	—	—	—	Uruguaya	—	—	—	Uruguaya	—	—	—
Demás nacionali'des	—	—	—	Demás nacionali'des	—	—	—	Demás nacionali'des	—	—	—
Totales	113	167	280	Totales	255	175	430	Totales	84	64	148

CENSO ESCOLAR DE LA REPÚBLICA

La población escolar, por nacionalidades y sexos, con designación de los que aprendieron á leer y escribir, ó á leer solo, EN EL PAIS

DISTRITOS y NACIONALIDADES	Varones	Mujeres	TOTAL	DISTRITOS y NACIONALIDADES	Varones	Mujeres	TOTAL	DISTRITOS y NACIONALIDADES	Varones	Mujeres	TOTAL
1	2	3	4	5	6	7	8	9	10	11	12

VI. — Provincia de Córdoba — (Conclusion)

Departamento Tercero Arriba			Departamento Río Seco			Departamento Punilla		
Alemana	—	—	Alemana	—	—	Alemana	—	—
Argentina	109	106	Argentina	110	100	Argentina	86	96
Boliviana	—	—	Boliviana	—	1	Boliviana	—	—
Brasileña	—	—	Brasileña	—	—	Brasileña	—	—
Chilena	—	—	Chilena	2	1	Chilena	—	—
Española	—	—	Española	—	—	Española	—	—
Francesa	—	—	Francesa	—	—	Francesa	—	—
Inglesa	—	—	Inglesa	—	—	Inglesa	—	—
Italiana	—	—	Italiana	2	4	Italiana	1	—
Paraguaya	—	—	Paraguaya	—	—	Paraguaya	—	—
Uruguaya	—	—	Uruguaya	—	—	Uruguaya	1	—
Demás nacionali'des	—	—	Demás nacionali'des	—	—	Demás nacionali'des	—	—
Totales	109	106	Totales	114	106	Totales	88	96
TOTAL			TOTAL			TOTAL		
130			7848			8074		
44			8074			15922		
174			15922			15922		

Departamento Pocho			RESÚMEN VI		
Alemana	—	—	Alemana	3	3
Argentina	130	44	Argentina	7633	7916
Boliviana	—	—	Boliviana	—	1
Brasileña	—	—	Brasileña	—	—
Chilena	—	—	Chilena	3	6
Española	—	—	Española	34	21
Francesa	—	—	Francesa	13	9
Inglesa	—	—	Inglesa	2	1
Italiana	—	—	Italiana	139	93
Paraguaya	—	—	Paraguaya	—	—
Uruguaya	—	—	Uruguaya	6	7
Demás nacionali'des	—	—	Demás nacionali'des	15	17
Totales	130	44	Totales VI	7848	8074

VII. — PROVINCIA DE SAN LUIS

Capital	Departamento II			Departamento III		
Alemana	—	—	—	Alemana	—	—
Argentina	673	702	1375	Argentina	204	162
Boliviana	—	—	—	Boliviana	—	—
Brasileña	—	—	—	Brasileña	—	—
Chilena	1	1	2	Chilena	—	—
Española	2	3	5	Española	1	—
Francesa	2	1	3	Francesa	—	—
Inglesa	—	—	—	Inglesa	—	—
Italiana	3	—	3	Italiana	—	—
Paraguaya	—	—	—	Paraguaya	—	—
Uruguaya	3	—	3	Uruguaya	—	—
Demás nacionali'des	2	1	3	Demás nacionali'des	—	—
Totales	686	708	1394	Totales	205	162
TOTAL			TOTAL			
1394			367			
498			490			
988			988			

CENSO ESCOLAR DE LA REPÚBLICA

La población escolar, por nacionalidades y sexos, con designación de los que aprendieron á leer y escribir, ó á leer solo, EN EL PAIS

DISTRITOS y NACIONALIDADES	Varones	Mujeres	TOTAL	DISTRITOS y NACIONALIDADES	Varones	Mujeres	TOTAL	DISTRITOS y NACIONALIDADES	Varones	Mujeres	TOTAL
1	2	3	4	5	6	7	8	9	10	11	12

VII.— Provincia de San Luis—(Conclusion)

Departamento IV			Departamento V			Departamento VI		
Alemana.....	—	—	Alemana.....	—	—	Alemana.....	—	—
Argentina.....	368	290	Argentina.....	212	209	Argentina.....	229	211
Boliviana.....	—	—	Boliviana.....	—	—	Boliviana.....	—	—
Brasilera.....	—	—	Brasilera.....	—	—	Brasilera.....	—	—
Chilena.....	—	—	Chilena.....	—	—	Chilena.....	—	—
Española.....	—	—	Española.....	—	—	Española.....	—	—
Francesa.....	—	—	Francesa.....	—	—	Francesa.....	—	—
Inglesa.....	—	—	Inglesa.....	—	—	Inglesa.....	—	—
Italiana.....	—	—	Italiana.....	—	—	Italiana.....	—	—
Paraguaya.....	—	—	Paraguaya.....	—	—	Paraguaya.....	—	—
Uruguaya.....	—	—	Uruguaya.....	—	—	Uruguaya.....	—	—
Demás nacionali'des	—	—	Demás nacionali'des	—	—	Demás nacionali'des	—	—
Totales.....	368	290	Totales.....	212	209	Totales.....	229	211
Departamento VII			Departamento VIII			RESÚMEN VII		
Alemana.....	—	—	Alemana.....	—	—	Alemana.....	—	—
Argentina.....	559	497	Argentina.....	314	260	Argentina.....	3049	2818
Boliviana.....	—	—	Boliviana.....	—	—	Boliviana.....	—	—
Brasilera.....	—	—	Brasilera.....	—	—	Brasilera.....	—	—
Chilena.....	—	—	Chilena.....	—	—	Chilena.....	1	2
Española.....	—	—	Española.....	—	—	Española.....	4	3
Francesa.....	—	—	Francesa.....	—	—	Francesa.....	3	1
Inglesa.....	—	—	Inglesa.....	—	—	Inglesa.....	—	—
Italiana.....	—	—	Italiana.....	—	—	Italiana.....	5	1
Paraguaya.....	—	—	Paraguaya.....	—	—	Paraguaya.....	—	—
Uruguaya.....	—	—	Uruguaya.....	—	—	Uruguaya.....	3	1
Demás nacionali'des	—	—	Demás nacionali'des	—	—	Demás nacionali'des	6	1
Totales.....	559	497	Totales.....	314	260	Totales VII.....	3071	2827

VIII.— PROVINCIA DE MENDOZA

Capital	Departamento Las Heras			Departamento Guaimallen							
Alemana.....	5	2	7	Alemana.....	—	—	Alemana.....	1	2	3	
Argentina.....	484	568	1052	Argentina.....	199	191	390	Argentina.....	316	305	621
Boliviana.....	—	—	—	Boliviana.....	—	—	—	Boliviana.....	—	—	—
Brasilera.....	—	—	—	Brasilera.....	—	—	—	Brasilera.....	—	—	—
Chilena.....	48	65	113	Chilena.....	24	32	56	Chilena.....	27	28	55
Española.....	13	24	37	Española.....	3	9	12	Española.....	1	9	10
Francesa.....	28	14	42	Francesa.....	—	—	—	Francesa.....	3	4	7
Inglesa.....	—	1	1	Inglesa.....	—	—	—	Inglesa.....	—	—	—
Italiana.....	27	21	48	Italiana.....	—	—	—	Italiana.....	13	12	25
Paraguaya.....	—	—	—	Paraguaya.....	—	—	—	Paraguaya.....	—	—	—
Uruguaya.....	1	1	2	Uruguaya.....	—	—	—	Uruguaya.....	—	—	—
Demás nacionali'des	5	4	9	Demás nacionali'des	—	—	—	Demás nacionali'des	—	—	—
Totales.....	611	700	1311	Totales.....	226	232	458	Totales.....	361	360	721

CENSO ESCOLAR DE LA REPÚBLICA

La población escolar, por nacionalidades y sexos, con designación de los que aprendieron á leer y escribir, ó á leer solo, EN EL PAIS

DISTRITOS y NACIONALIDADES	Varones	Mujeres	TOTAL	DISTRITOS y NACIONALIDADES	Varones	Mujeres	TOTAL	DISTRITOS y NACIONALIDADES	Varones	Mujeres	TOTAL
1	2	3	4	5	6	7	8	9	10	11	12

VIII. — Provincia de Mendoza — (Continuacion)

Departamento San Vicente			Departamento Lujan			Departamento Maipú					
Alemana.....	—	1	1	Alemana.....	—	—	—	Alemana.....	—	—	—
Argentina.....	127	161	288	Argentina.....	151	162	313	Argentina.....	263	210	473
Boliviana.....	—	—	—	Boliviana.....	—	—	—	Boliviana.....	—	—	—
Brasilera.....	—	—	—	Brasilera.....	3	—	3	Brasilera.....	—	—	—
Chilena.....	2	4	6	Chilena.....	—	—	—	Chilena.....	—	—	—
Española.....	—	—	—	Española.....	—	—	—	Española.....	1	—	1
Francesa.....	—	—	—	Francesa.....	—	—	—	Francesa.....	—	—	—
Inglesa.....	—	—	—	Inglesa.....	—	—	—	Inglesa.....	—	—	—
Italiana.....	—	—	—	Italiana.....	—	—	—	Italiana.....	—	—	—
Paraguaya.....	—	—	—	Paraguaya.....	—	—	—	Paraguaya.....	—	—	—
Uruguaya.....	—	—	—	Uruguaya.....	—	—	—	Uruguaya.....	—	—	—
Demás nacionali'des	—	—	—	Demás nacionali'des	—	—	—	Demás nacionali'des	—	—	—
Totales.....	129	166	295	Totales.....	154	162	316	Totales.....	264	210	474
Departamento San Martín			Departamento Junin			Departamento La Paz					
Alemana.....	—	—	—	Alemana.....	—	—	—	Alemana.....	—	—	—
Argentina.....	366	197	563	Argentina.....	346	252	598	Argentina.....	32	33	65
Boliviana.....	—	—	—	Boliviana.....	—	—	—	Boliviana.....	—	—	—
Brasilera.....	—	—	—	Brasilera.....	—	—	—	Brasilera.....	—	—	—
Chilena.....	45	42	87	Chilena.....	6	—	6	Chilena.....	1	1	2
Española.....	9	6	15	Española.....	1	—	1	Española.....	—	—	—
Francesa.....	—	—	—	Francesa.....	—	—	—	Francesa.....	—	—	—
Inglesa.....	—	—	—	Inglesa.....	—	—	—	Inglesa.....	—	—	—
Italiana.....	—	2	2	Italiana.....	—	—	—	Italiana.....	—	—	—
Paraguaya.....	—	—	—	Paraguaya.....	—	—	—	Paraguaya.....	—	—	—
Uruguaya.....	2	2	4	Uruguaya.....	—	—	—	Uruguaya.....	—	—	—
Demás nacionali'des	1	—	1	Demás nacionali'des	—	—	—	Demás nacionali'des	—	—	—
Totales.....	423	249	672	Totales.....	353	252	605	Totales.....	33	34	67
Departamento San Rafael			Departamento Rosario			Departamento Tupungato					
Alemana.....	—	—	—	Alemana.....	—	—	—	Alemana.....	—	—	—
Argentina.....	31	32	63	Argentina.....	87	5	92	Argentina.....	40	32	72
Boliviana.....	—	—	—	Boliviana.....	—	—	—	Boliviana.....	—	—	—
Brasilera.....	—	—	—	Brasilera.....	—	—	—	Brasilera.....	—	—	—
Chilena.....	10	6	16	Chilena.....	7	—	7	Chilena.....	—	—	—
Española.....	—	—	—	Española.....	1	1	2	Española.....	—	—	—
Francesa.....	—	—	—	Francesa.....	—	—	—	Francesa.....	—	—	—
Inglesa.....	—	—	—	Inglesa.....	—	—	—	Inglesa.....	—	—	—
Italiana.....	1	1	2	Italiana.....	—	—	—	Italiana.....	—	—	—
Paraguaya.....	1	1	2	Paraguaya.....	—	—	—	Paraguaya.....	—	—	—
Uruguaya.....	1	—	1	Uruguaya.....	—	—	—	Uruguaya.....	—	—	—
Demás nacionali'des	—	3	3	Demás nacionali'des	—	—	—	Demás nacionali'des	—	—	—
Totales.....	44	43	87	Totales.....	95	6	101	Totales.....	40	32	72

CENSO ESCOLAR DE LA REPÚBLICA

La población escolar por nacionalidades y sexos, con designación de los que aprendieron á leer y escribir, ó á leer solo, EN EL PAIS

DISTRITOS y NACIONALIDADES	Varones	Mujeres	TOTAL	DISTRITOS y NACIONALIDADES	Varones	Mujeres	TOTAL	DISTRITOS y NACIONALIDADES	Varones	Mujeres	TOTAL
1	2	3	4	5	6	7	8	9	10	11	12

VIII. — Provincia de Mendoza — (Conclusion)

Departamento San Carlos			Departamento Tunuyan			Departamento Malargüe					
Alemana	—	—	Alemana	—	—	Alemana	—	—			
Argentina	66	44	Argentina	53	37	Argentina	—	3			
Boliviana	—	—	Boliviana	—	—	Boliviana	—	—			
Brasileña	—	—	Brasileña	—	—	Brasileña	—	—			
Chilena	34	10	Chilena	3	4	Chilena	6	—			
Española	1	2	Española	—	—	Española	—	—			
Francesa	—	1	Francesa	—	—	Francesa	—	—			
Inglesa	—	—	Inglesa	—	—	Inglesa	—	—			
Italiana	—	—	Italiana	—	—	Italiana	—	—			
Paraguaya	—	—	Paraguaya	—	—	Paraguaya	—	—			
Uruguaya	—	—	Uruguaya	—	—	Uruguaya	—	—			
Demás nacionali'des	—	—	Demás nacionali'des	—	—	Demás nacionali'des	—	—			
Totales	101	57	158	Totales	56	41	97	Totales	6	3	9

RESÚMEN VIII

Alemana	6	5	11	/	—	—	—	/	—	—	—
Argentina	2561	2232	4793		—	—	—		—	—	—
Boliviana	—	—	—		—	—	—		—	—	—
Brasileña	3	—	3		—	—	—		—	—	—
Chilena	213	192	405		—	—	—		—	—	—
Española	30	51	81		—	—	—		—	—	—
Francesa	31	19	50		—	—	—		—	—	—
Inglesa	—	1	1		—	—	—		—	—	—
Italiana	41	36	77		—	—	—		—	—	—
Paraguaya	1	1	2		—	—	—		—	—	—
Uruguaya	4	3	7		—	—	—		—	—	—
Demás nacionali'des	6	7	13		—	—	—		—	—	—
Totales VIII	2896	2547	5443		—	—	—		—	—	—

IX. — PROVINCIA DE SAN JUAN

Capital	Departamento Huanacache			Departamento Caucete							
Alemana	—	—	—	Alemana	—	—	Alemana	—	—		
Argentina	462	537	999	Argentina	19	11	Argentina	137	127		
Boliviana	—	—	—	Boliviana	—	—	Boliviana	—	—		
Brasileña	—	—	—	Brasileña	—	—	Brasileña	—	—		
Chilena	1	1	2	Chilena	—	—	Chilena	4	1		
Española	1	—	1	Española	—	—	Española	—	—		
Francesa	—	—	—	Francesa	—	—	Francesa	—	—		
Inglesa	—	—	—	Inglesa	—	—	Inglesa	—	—		
Italiana	2	1	3	Italiana	—	—	Italiana	—	—		
Paraguaya	—	—	—	Paraguaya	—	—	Paraguaya	—	—		
Uruguaya	—	1	1	Uruguaya	—	—	Uruguaya	—	—		
Demás nacionali'des	—	—	—	Demás nacionali'des	—	—	Demás nacionali'des	—	—		
Totales	466	540	1006	Totales	19	11	30	Totales	141	128	269

CENSO ESCOLAR DE LA REPÚBLICA

La población escolar, por nacionalidades y sexos, con designación de los que aprendieron á leer y escribir, ó á leer solo, EN EL PAIS

DISTRITOS y NACIONALIDADES	Varones	Mujeres	TOTAL	DISTRITOS y NACIONALIDADES	Varones	Mujeres	TOTAL	DISTRITOS y NACIONALIDADES	Varones	Mujeres	TOTAL
1	2	3	4	5	6	7	8	9	10	11	12

IX.—Provincia de San Juan—(Continuacion)

Departamento Angaco Norte				Departamento Desamparados				Departamento Angaco Sud			
Alemana.....	—	—	—	Alemana.....	—	—	—	Alemana.....	—	—	—
Argentina.....	164	126	290	Argentina.....	274	280	554	Argentina.....	109	94	203
Boliviana.....	—	—	—	Boliviana.....	—	—	—	Boliviana.....	—	—	—
Brasilera.....	—	—	—	Brasilera.....	—	—	—	Brasilera.....	—	—	—
Chilena.....	1	2	3	Chilena.....	1	1	2	Chilena.....	7	4	11
Española.....	—	—	—	Española.....	—	—	—	Española.....	—	1	1
Francesa.....	—	—	—	Francesa.....	—	—	—	Francesa.....	—	—	—
Inglesa.....	—	—	—	Inglesa.....	—	—	—	Inglesa.....	—	—	—
Italiana.....	—	—	—	Italiana.....	1	—	1	Italiana.....	—	—	—
Paraguaya.....	—	—	—	Paraguaya.....	—	—	—	Paraguaya.....	—	—	—
Uruguaya.....	—	—	—	Uruguaya.....	—	—	—	Uruguaya.....	—	—	—
Demás nacionali'des	—	—	—	Demás nacionali'des	—	—	—	Demás nacionali'des	—	—	—
Totales.....	165	128	293	Totales.....	276	281	557	Totales.....	116	99	215
Departamento Concepcion				Departamento Valle Fértil				Departamento Jachal			
Alemana.....	1	1	2	Alemana.....	—	—	—	Alemana.....	—	—	—
Argentina.....	316	368	684	Argentina.....	37	42	79	Argentina.....	414	306	720
Boliviana.....	—	—	—	Boliviana.....	—	—	—	Boliviana.....	—	—	—
Brasilera.....	—	—	—	Brasilera.....	—	—	—	Brasilera.....	—	—	—
Chilena.....	6	6	12	Chilena.....	1	2	3	Chilena.....	14	7	21
Española.....	3	1	4	Española.....	—	—	—	Española.....	—	—	—
Francesa.....	4	2	6	Francesa.....	—	—	—	Francesa.....	—	—	—
Inglesa.....	—	—	—	Inglesa.....	—	—	—	Inglesa.....	1	—	1
Italiana.....	—	4	4	Italiana.....	—	—	—	Italiana.....	4	1	5
Paraguaya.....	—	—	—	Paraguaya.....	—	—	—	Paraguaya.....	—	—	—
Uruguaya.....	2	2	4	Uruguaya.....	—	—	—	Uruguaya.....	2	—	2
Demás nacionali'des	5	—	5	Demás nacionali'des	—	—	—	Demás nacionali'des	1	—	1
Totales.....	337	384	721	Totales.....	38	44	82	Totales.....	436	314	750
Departamento Pocito				Departamento Santa Lucia				Departamento Iglesia			
Alemana.....	—	—	—	Alemana.....	1	—	1	Alemana.....	—	—	—
Argentina.....	129	98	227	Argentina.....	189	182	371	Argentina.....	76	51	127
Boliviana.....	—	—	—	Boliviana.....	—	—	—	Boliviana.....	—	—	—
Brasilera.....	—	—	—	Brasilera.....	—	—	—	Brasilera.....	—	—	—
Chilena.....	6	8	14	Chilena.....	3	5	8	Chilena.....	12	4	16
Española.....	—	—	—	Española.....	—	—	—	Española.....	—	—	—
Francesa.....	—	—	—	Francesa.....	4	2	6	Francesa.....	—	—	—
Inglesa.....	—	—	—	Inglesa.....	1	3	4	Inglesa.....	—	—	—
Italiana.....	—	—	—	Italiana.....	2	4	6	Italiana.....	—	—	—
Paraguaya.....	—	—	—	Paraguaya.....	—	—	—	Paraguaya.....	—	—	—
Uruguaya.....	—	—	—	Uruguaya.....	—	—	—	Uruguaya.....	—	—	—
Demás nacionali'des	—	—	—	Demás nacionali'des	—	—	—	Demás nacionali'des	—	—	—
Totales.....	135	106	241	Totales.....	200	196	396	Totales.....	88	55	143

CENSO ESCOLAR DE LA REPÚBLICA

La población escolar, por nacionalidades y sexos, con designación de los que aprendieron á leer y escribir, ó á leer solo, EN EL PAIS

DISTRITOS y NACIONALIDADES	Varones	Mujeres	TOTAL	DISTRITOS y NACIONALIDADES	Varones	Mujeres	TOTAL	DISTRITOS y NACIONALIDADES	Varones	Mujeres	TOTAL
1	2	3	4	5	6	7	8	9	10	11	12

IX.—Provincia de San Juan—(Conclusion)

Departamento Albardon				Departamento Calingasta				Departamento La Huerta			
Alemana.....	—	—	—	Alemana.....	2	1	3	Alemana.....	—	—	—
Argentina.....	172	147	319	Argentina.....	34	34	68	Argentina.....	—	—	—
Boliviana.....	—	—	—	Boliviana.....	—	—	—	Boliviana.....	—	—	—
Brasilera.....	—	—	—	Brasilera.....	—	—	—	Brasilera.....	—	—	—
Chilena.....	12	10	22	Chilena.....	27	9	36	Chilena.....	—	—	—
Española.....	—	—	—	Española.....	3	—	3	Española.....	—	—	—
Francesa.....	—	—	—	Francesa.....	—	—	—	Francesa.....	—	—	—
Inglesa.....	—	—	—	Inglesa.....	—	—	—	Inglesa.....	—	—	—
Italiana.....	—	—	—	Italiana.....	—	—	—	Italiana.....	—	—	—
Paraguaya.....	—	—	—	Paraguaya.....	—	—	—	Paraguaya.....	—	—	—
Uruguaya.....	—	—	—	Uruguaya.....	—	—	—	Uruguaya.....	—	—	—
Demás nacionali'des	—	—	—	Demás nacionali'des	—	—	—	Demás nacionali'des	—	—	—
Totales.....	184	157	341	Totales.....	66	44	110	Totales.....	—	—	—
Departamento Trinidad				RESÚMEN IX							
Alemana.....	2	3	5	Alemana.....	6	5	11		—	—	—
Argentina.....	195	215	410	Argentina.....	2727	2618	5245		—	—	—
Boliviana.....	—	—	—	Boliviana.....	—	—	—		—	—	—
Brasilera.....	—	—	—	Brasilera.....	—	—	—		—	—	—
Chilena.....	8	17	25	Chilena.....	103	77	180		—	—	—
Española.....	1	—	1	Española.....	8	2	10		—	—	—
Francesa.....	—	—	—	Francesa.....	8	4	12		—	—	—
Inglesa.....	—	—	—	Inglesa.....	2	3	5		—	—	—
Italiana.....	—	4	4	Italiana.....	9	14	23		—	—	—
Paraguaya.....	—	—	—	Paraguaya.....	—	—	—		—	—	—
Uruguaya.....	—	—	—	Uruguaya.....	4	3	7		—	—	—
Demás nacionali'des	—	3	3	Demás nacionali'des	6	3	9		—	—	—
Totales.....	206	242	448	Totales IX.....	2873	2729	5602		—	—	—

X.—PROVINCIA DE LA RIOJA

Capital				Departamento Castro Barros				Departamento Arauco			
Alemana.....	—	—	—	Alemana.....	—	—	—	Alemana.....	—	—	—
Argentina.....	297	299	596	Argentina.....	241	154	395	Argentina.....	114	103	217
Boliviana.....	—	—	—	Boliviana.....	—	—	—	Boliviana.....	—	—	—
Brasilera.....	—	—	—	Brasilera.....	—	—	—	Brasilera.....	—	—	—
Chilena.....	—	—	—	Chilena.....	—	—	—	Chilena.....	—	—	—
Española.....	—	—	—	Española.....	—	—	—	Española.....	—	—	—
Francesa.....	—	—	—	Francesa.....	—	—	—	Francesa.....	—	—	—
Inglesa.....	—	—	—	Inglesa.....	—	—	—	Inglesa.....	—	—	—
Italiana.....	—	—	—	Italiana.....	—	—	—	Italiana.....	—	—	—
Paraguaya.....	—	—	—	Paraguaya.....	—	—	—	Paraguaya.....	—	—	—
Uruguaya.....	—	—	—	Uruguaya.....	—	—	—	Uruguaya.....	—	—	—
Demás nacionali'des	—	—	—	Demás nacionali'des	—	—	—	Demás nacionali'des	—	—	—
Totales.....	297	299	596	Totales.....	241	154	395	Totales.....	114	103	217

CENSO ESCOLAR DE LA REPÚBLICA

La población escolar, por nacionalidades y sexos, con designación de los que aprendieron á leer y escribir, ó á leer solo, EN EL PAIS

DISTRITOS y NACIONALIDADES	Varones	Mujeres	TOTAL	DISTRITOS y NACIONALIDADES	Varones	Mujeres	TOTAL	DISTRITOS y NACIONALIDADES	Varones	Mujeres	TOTAL
1	2	3	4	5	6	7	8	9	10	11	12

X. — Provincia de La Rioja — (Continuación)

Departamento Los Sauces				Departamento Famatina				Departamento Chilecito			
Alemana	—	—	—	Alemana	—	—	—	Alemana	—	—	—
Argentina	92	85	177	Argentina	149	98	247	Argentina	282	219	501
Boliviana	—	—	—	Boliviana	—	—	—	Boliviana	—	—	—
Brasileña	—	—	—	Brasileña	—	—	—	Brasileña	—	—	—
Chilena	—	—	—	Chilena	1	—	1	Chilena	4	2	6
Española	—	—	—	Española	—	—	—	Española	—	—	—
Francesa	—	—	—	Francesa	—	—	—	Francesa	—	—	—
Inglesa	—	—	—	Inglesa	—	—	—	Inglesa	—	—	—
Italiana	—	—	—	Italiana	—	—	—	Italiana	—	—	—
Paraguaya	—	—	—	Paraguaya	—	—	—	Paraguaya	—	—	—
Uruguaya	1	—	1	Uruguaya	—	—	—	Uruguaya	—	—	—
Demás nacionali'des	—	—	—	Demás nacionali'des	—	—	—	Demás nacionali'des	—	—	—
Totales	93	85	178	Totales	150	98	248	Totales	286	221	507
Departamento General Lavalle				Departamento Vinchina				Departamento Independencia			
Alemana	—	—	—	Alemana	—	—	—	Alemana	—	—	—
Argentina	137	118	255	Argentina	186	104	290	Argentina	47	12	59
Boliviana	—	—	—	Boliviana	—	—	—	Boliviana	—	—	—
Brasileña	—	—	—	Brasileña	—	—	—	Brasileña	—	—	—
Chilena	1	1	2	Chilena	—	1	1	Chilena	—	—	—
Española	—	—	—	Española	—	—	—	Española	—	—	—
Francesa	—	—	—	Francesa	—	—	—	Francesa	—	—	—
Inglesa	—	—	—	Inglesa	—	—	—	Inglesa	—	—	—
Italiana	—	—	—	Italiana	—	—	—	Italiana	—	—	—
Paraguaya	—	—	—	Paraguaya	—	—	—	Paraguaya	—	—	—
Uruguaya	—	—	—	Uruguaya	—	—	—	Uruguaya	—	—	—
Demás nacionali'des	—	—	—	Demás nacionali'des	—	—	—	Demás nacionali'des	—	—	—
Totales	138	119	257	Totales	186	105	291	Totales	47	12	59
Departamento Costa del Medio				Departamento Costa Alta				Departamento San Martín			
Alemana	—	—	—	Alemana	—	—	—	Alemana	—	—	—
Argentina	72	73	145	Argentina	53	69	122	Argentina	53	35	88
Boliviana	—	—	—	Boliviana	—	—	—	Boliviana	—	—	—
Brasileña	—	—	—	Brasileña	—	—	—	Brasileña	—	—	—
Chilena	—	1	1	Chilena	—	—	—	Chilena	—	—	—
Española	—	—	—	Española	—	—	—	Española	—	—	—
Francesa	—	—	—	Francesa	—	—	—	Francesa	—	—	—
Inglesa	—	—	—	Inglesa	—	—	—	Inglesa	—	—	—
Italiana	—	—	—	Italiana	—	—	—	Italiana	—	—	—
Paraguaya	—	—	—	Paraguaya	—	—	—	Paraguaya	—	—	—
Uruguaya	—	—	—	Uruguaya	—	—	—	Uruguaya	—	—	—
Demás nacionali'des	—	—	—	Demás nacionali'des	—	—	—	Demás nacionali'des	—	—	—
Totales	72	74	146	Totales	53	69	122	Totales	53	35	88

CENSO ESCOLAR DE LA REPÚBLICA

La población escolar, por nacionalidades y sexos, con designación de los que aprendieron á leer y escribir, ó á leer solo, EN EL PAIS

DISTRITOS y NACIONALIDADES	Varones	Mujeres	TOTAL	DISTRITOS y NACIONALIDADES	Varones	Mujeres	TOTAL	DISTRITOS y NACIONALIDADES	Varones	Mujeres	TOTAL
1	2	3	4	5	6	7	8	9	10	11	12

X.—Provincia de La Rioja—(Conclusion)

Departamento General Ocampo				Departamento General Belgrano				RESÚMEN X			
Alemana.....	—	—	—	Alemana.....	—	—	—	Alemana.....	—	—	—
Argentina.....	101	113	214	Argentina.....	251	157	411	Argentina.....	2078	1639	3717
Boliviana.....	—	—	—	Boliviana.....	—	—	—	Boliviana.....	—	—	—
Brasilera.....	—	—	—	Brasilera.....	—	—	—	Brasilera.....	—	—	—
Chilena.....	—	—	—	Chilena.....	—	—	—	Chilena.....	6	5	11
Española.....	—	—	—	Española.....	1	—	1	Española.....	1	—	1
Francesa.....	—	—	—	Francesa.....	—	—	—	Francesa.....	—	—	—
Inglesa.....	—	—	—	Inglesa.....	—	—	—	Inglesa.....	—	—	—
Italiana.....	—	—	—	Italiana.....	—	—	—	Italiana.....	—	—	—
Paraguaya.....	—	—	—	Paraguaya.....	—	—	—	Paraguaya.....	—	—	—
Uruguaya.....	—	—	—	Uruguaya.....	—	—	—	Uruguaya.....	1	—	1
Demás nacionali'des	—	—	—	Demás nacionali'des	—	—	—	Demás nacionali'des	—	—	—
Totales.....	101	113	214	Totales.....	255	157	412	Totales X.....	2086	1644	3730

XI.—PROVINCIA DE CATAMARCA

Capital				Departamento Tinogasta				Departamento Santa Rosa			
Alemana.....	—	—	—	Alemana.....	—	—	—	Alemana.....	—	—	—
Argentina.....	272	366	638	Argentina.....	150	108	258	Argentina.....	69	36	105
Boliviana.....	—	—	—	Boliviana.....	3	—	3	Boliviana.....	—	—	—
Brasilera.....	—	—	—	Brasilera.....	—	—	—	Brasilera.....	—	—	—
Chilena.....	1	—	1	Chilena.....	5	4	9	Chilena.....	—	—	—
Española.....	—	—	—	Española.....	—	—	—	Española.....	—	—	—
Francesa.....	—	—	—	Francesa.....	—	—	—	Francesa.....	—	—	—
Inglesa.....	—	—	—	Inglesa.....	—	—	—	Inglesa.....	—	—	—
Italiana.....	—	2	2	Italiana.....	—	—	—	Italiana.....	—	—	—
Paraguaya.....	—	—	—	Paraguaya.....	—	—	—	Paraguaya.....	—	—	—
Uruguaya.....	—	—	—	Uruguaya.....	—	—	—	Uruguaya.....	—	—	—
Demás nacionali'des	—	—	—	Demás nacionali'des	—	—	—	Demás nacionali'des	—	—	—
Totales.....	273	368	641	Totales.....	158	112	270	Totales.....	69	36	105
Departamento Santa María				Departamento Capayan				Departamento Andalgalá			
Alemana.....	—	—	—	Alemana.....	—	—	—	Alemana.....	—	—	—
Argentina.....	210	102	312	Argentina.....	88	103	191	Argentina.....	265	169	434
Boliviana.....	—	—	—	Boliviana.....	—	—	—	Boliviana.....	—	—	—
Brasilera.....	—	—	—	Brasilera.....	—	—	—	Brasilera.....	—	—	—
Chilena.....	—	—	—	Chilena.....	—	—	—	Chilena.....	1	2	3
Española.....	—	—	—	Española.....	—	—	—	Española.....	—	—	—
Francesa.....	—	—	—	Francesa.....	—	—	—	Francesa.....	—	—	—
Inglesa.....	—	—	—	Inglesa.....	—	—	—	Inglesa.....	—	—	—
Italiana.....	—	—	—	Italiana.....	—	—	—	Italiana.....	3	2	5
Paraguaya.....	—	—	—	Paraguaya.....	—	—	—	Paraguaya.....	—	—	—
Uruguaya.....	—	—	—	Uruguaya.....	—	—	—	Uruguaya.....	2	—	2
Demás nacionali'des	—	—	—	Demás nacionali'des	—	—	—	Demás nacionali'des	—	—	—
Totales.....	210	102	312	Totales.....	88	103	191	Totales.....	271	173	444

CENSO ESCOLAR DE LA REPÚBLICA

La población escolar, por nacionalidades y sexos, con designación de los que aprendieron á leer y escribir, ó á leer solo, EN EL PAIS

DISTRITOS y NACIONALIDADES	Varones	Mujeres	TOTAL	DISTRITOS y NACIONALIDADES	Varones	Mujeres	TOTAL	DISTRITOS y NACIONALIDADES	Varones	Mujeres	TOTAL
1	2	3	4	5	6	7	8	9	10	11	12

IX.—Provincia de Catamarca—(Continuación)

Departamento Piedra Blanca				Departamento Del Alto				Departamento Ancasti			
Alemana.....	—	—	—	Alemana.....	—	—	—	Alemana.....	—	—	—
Argentina.....	94	121	215	Argentina.....	109	63	172	Argentina.....	76	57	133
Boliviana.....	—	—	—	Boliviana.....	—	—	—	Boliviana.....	—	—	—
Brasilera.....	—	—	—	Brasilera.....	—	—	—	Brasilera.....	—	—	—
Chilena.....	—	—	—	Chilena.....	—	—	—	Chilena.....	—	—	—
Española.....	1	2	3	Española.....	—	—	—	Española.....	—	—	—
Francesa.....	—	—	—	Francesa.....	—	—	—	Francesa.....	—	—	—
Inglesa.....	—	—	—	Inglesa.....	—	—	—	Inglesa.....	—	—	—
Italiana.....	—	—	—	Italiana.....	—	—	—	Italiana.....	1	—	1
Paraguay.....	—	—	—	Paraguay.....	—	—	—	Paraguay.....	—	—	—
Uruguay.....	—	—	—	Uruguay.....	—	—	—	Uruguay.....	—	—	—
Demás nacionali'des.....	—	—	—	Demás nacionali'des.....	—	—	—	Demás nacionali'des.....	—	—	—
Totales.....	95	123	218	Totales.....	109	63	172	Totales.....	77	57	134
Departamento Poman				Departamento Ambato				Departamento Paclín			
Alemana.....	—	—	—	Alemana.....	—	—	—	Alemana.....	—	—	—
Argentina.....	107	91	198	Argentina.....	64	78	142	Argentina.....	58	59	117
Boliviana.....	—	—	—	Boliviana.....	—	—	—	Boliviana.....	—	—	—
Brasilera.....	—	—	—	Brasilera.....	—	—	—	Brasilera.....	—	—	—
Chilena.....	—	—	—	Chilena.....	—	—	—	Chilena.....	—	—	—
Española.....	—	—	—	Española.....	—	—	—	Española.....	—	—	—
Francesa.....	—	—	—	Francesa.....	—	—	—	Francesa.....	—	—	—
Inglesa.....	—	—	—	Inglesa.....	—	—	—	Inglesa.....	—	—	—
Italiana.....	—	—	—	Italiana.....	—	—	—	Italiana.....	—	—	—
Paraguay.....	—	—	—	Paraguay.....	—	—	—	Paraguay.....	—	—	—
Uruguay.....	—	—	—	Uruguay.....	—	—	—	Uruguay.....	—	—	—
Demás nacionali'des.....	—	—	—	Demás nacionali'des.....	—	—	—	Demás nacionali'des.....	—	—	—
Totales.....	107	91	198	Totales.....	64	78	142	Totales.....	58	59	117
Departamento La Paz				Departamento Belén				Departamento Valle Viejo			
Alemana.....	—	—	—	Alemana.....	—	—	—	Alemana.....	—	—	—
Argentina.....	200	164	364	Argentina.....	163	99	262	Argentina.....	170	201	371
Boliviana.....	—	—	—	Boliviana.....	—	—	—	Boliviana.....	—	—	—
Brasilera.....	—	—	—	Brasilera.....	—	—	—	Brasilera.....	—	—	—
Chilena.....	—	—	—	Chilena.....	—	—	—	Chilena.....	—	—	—
Española.....	—	—	—	Española.....	—	—	—	Española.....	—	—	—
Francesa.....	—	—	—	Francesa.....	—	—	—	Francesa.....	—	—	—
Inglesa.....	—	—	—	Inglesa.....	—	—	—	Inglesa.....	—	—	—
Italiana.....	—	—	—	Italiana.....	—	—	—	Italiana.....	—	1	1
Paraguay.....	—	—	—	Paraguay.....	—	—	—	Paraguay.....	—	—	—
Uruguay.....	—	—	—	Uruguay.....	—	—	—	Uruguay.....	—	—	—
Demás nacionali'des.....	—	—	—	Demás nacionali'des.....	—	—	—	Demás nacionali'des.....	—	—	—
Totales.....	200	164	364	Totales.....	163	99	262	Totales.....	170	202	372

CENSO ESCOLAR DE LA REPÚBLICA

La población escolar, por nacionalidades y sexos, con designación de los que aprendieron á leer y escribir, ó á leer solo, EN EL PAIS

DISTRITOS y NACIONALIDADES	Varones	Mujeres	TOTAL	DISTRITOS y NACIONALIDADES	Varones	Mujeres	TOTAL	DISTRITOS y NACIONALIDADES	Varones	Mujeres	TOTAL
1	2	3	4	5	6	7	8	9	10	11	12

XI.— Provincia de Catamarca — (Conclusion)

RESÚMEN XI	Varones	Mujeres	TOTAL	Varones	Mujeres	TOTAL	Varones	Mujeres	TOTAL
Alemana.....	—	—	—	—	—	—	—	—	—
Argentina.....	2095	1817	3912	—	—	—	—	—	—
Boliviana.....	3	—	3	—	—	—	—	—	—
Brasileña.....	—	—	—	—	—	—	—	—	—
Chilena.....	7	6	13	—	—	—	—	—	—
Española.....	1	2	3	—	—	—	—	—	—
Francesa.....	—	—	—	—	—	—	—	—	—
Inglesa.....	—	—	—	—	—	—	—	—	—
Italiana.....	4	5	9	—	—	—	—	—	—
Paraguaya.....	—	—	—	—	—	—	—	—	—
Uruguaya.....	2	—	2	—	—	—	—	—	—
Demás nacionali'des	—	—	—	—	—	—	—	—	—
Totales XI	2112	1830	3942	—	—	—	—	—	—

XII.— PROVINCIA DE SANTIAGO DEL ESTERO

Capital	Varones	Mujeres	TOTAL	Departamento Jimenez II	Varones	Mujeres	TOTAL	Departamento Jimenez I	Varones	Mujeres	TOTAL
Alemana.....	—	—	—	Alemana.....	—	—	—	Alemana.....	—	—	—
Argentina.....	582	482	1064	Argentina.....	33	12	45	Argentina.....	98	39	137
Boliviana.....	—	—	—	Boliviana.....	—	—	—	Boliviana.....	—	—	—
Brasileña.....	—	—	—	Brasileña.....	—	—	—	Brasileña.....	—	—	—
Chilena.....	—	—	—	Chilena.....	—	—	—	Chilena.....	—	—	—
Española.....	1	—	1	Española.....	—	—	—	Española.....	—	—	—
Francesa.....	1	—	1	Francesa.....	—	—	—	Francesa.....	—	—	—
Inglesa.....	—	—	—	Inglesa.....	—	—	—	Inglesa.....	—	—	—
Italiana.....	4	2	6	Italiana.....	—	—	—	Italiana.....	—	—	—
Paraguaya.....	—	—	—	Paraguaya.....	—	—	—	Paraguaya.....	—	—	—
Uruguaya.....	1	—	1	Uruguaya.....	—	—	—	Uruguaya.....	—	—	—
Demás nacionali'des	—	1	1	Demás nacionali'des	—	—	—	Demás nacionali'des	—	—	—
Totales	589	485	1074	Totales	33	12	45	Totales	98	39	137
Departamento Rio Hondo				Departamento Copo II				Departamento Copo I			
Alemana.....	—	—	—	Alemana.....	—	—	—	Alemana.....	—	—	—
Argentina.....	98	74	172	Argentina.....	64	37	101	Argentina.....	67	22	89
Boliviana.....	—	—	—	Boliviana.....	—	—	—	Boliviana.....	—	—	—
Brasileña.....	—	—	—	Brasileña.....	—	—	—	Brasileña.....	—	—	—
Chilena.....	—	—	—	Chilena.....	—	—	—	Chilena.....	—	—	—
Española.....	—	—	—	Española.....	—	—	—	Española.....	—	—	—
Francesa.....	—	—	—	Francesa.....	—	—	—	Francesa.....	—	—	—
Inglesa.....	—	—	—	Inglesa.....	—	—	—	Inglesa.....	—	—	—
Italiana.....	—	—	—	Italiana.....	—	—	—	Italiana.....	—	—	—
Paraguaya.....	—	—	—	Paraguaya.....	—	—	—	Paraguaya.....	—	—	—
Uruguaya.....	—	—	—	Uruguaya.....	—	—	—	Uruguaya.....	—	—	—
Demás nacionali'des	—	—	—	Demás nacionali'des	—	—	—	Demás nacionali'des	—	—	—
Totales	98	74	172	Totales	64	37	101	Totales	67	22	89

CENSO ESCOLAR DE LA REPÚBLICA

La población escolar, por nacionalidades y sexos, con designación de los que aprendieron á leer y escribir, ó á leer solo, EN EL PAIS

DISTRITOS y NACIONALIDADES	Varones	Mujeres	TOTAL	DISTRITOS y NACIONALIDADES	Varones	Mujeres	TOTAL	DISTRITOS y NACIONALIDADES	Varones	Mujeres	TOTAL
1	2	3	4	5	6	7	8	9	10	11	12

XII. — Provincia de Santiago del Estero — (Continuación)

Departamento Figueroa				Departamento Matará y Frontera				Departamento Salavina			
Alemana.....	—	—	—	Alemana.....	—	—	—	Alemana.....	—	—	—
Argentina.....	38	31	69	Argentina.....	35	14	49	Argentina.....	37	23	60
Boliviana.....	—	—	—	Boliviana.....	—	—	—	Boliviana.....	—	—	—
Brasileña.....	—	—	—	Brasileña.....	—	—	—	Brasileña.....	—	—	—
Chilena.....	—	—	—	Chilena.....	—	—	—	Chilena.....	—	—	—
Española.....	—	—	—	Española.....	—	—	—	Española.....	—	—	—
Francesa.....	—	—	—	Francesa.....	—	—	—	Francesa.....	—	—	—
Inglesa.....	—	—	—	Inglesa.....	—	—	—	Inglesa.....	—	—	—
Italiana.....	—	—	—	Italiana.....	—	—	—	Italiana.....	—	—	—
Paraguaya.....	—	—	—	Paraguaya.....	—	—	—	Paraguaya.....	—	—	—
Uruguaya.....	—	—	—	Uruguaya.....	—	—	—	Uruguaya.....	—	—	—
Demás nacionali'des	—	—	—	Demás nacionali'des	—	—	—	Demás nacionali'des	—	—	—
Totales.....	38	31	69	Totales.....	35	14	49	Totales.....	37	23	60
Departamento Atamisqui				Departamento Ojo de Agua				Departamento Loreto			
Alemana.....	—	—	—	Alemana.....	—	—	—	Alemana.....	—	—	—
Argentina.....	44	34	78	Argentina.....	186	212	398	Argentina.....	68	63	131
Boliviana.....	—	—	—	Boliviana.....	—	—	—	Boliviana.....	—	—	—
Brasileña.....	—	—	—	Brasileña.....	—	—	—	Brasileña.....	—	1	1
Chilena.....	—	—	—	Chilena.....	—	—	—	Chilena.....	—	—	—
Española.....	—	—	—	Española.....	—	—	—	Española.....	—	—	—
Francesa.....	—	—	—	Francesa.....	—	—	—	Francesa.....	—	—	—
Inglesa.....	—	—	—	Inglesa.....	—	—	—	Inglesa.....	—	—	—
Italiana.....	—	—	—	Italiana.....	—	—	—	Italiana.....	—	—	—
Paraguaya.....	—	—	—	Paraguaya.....	—	—	—	Paraguaya.....	—	—	—
Uruguaya.....	—	—	—	Uruguaya.....	—	—	—	Uruguaya.....	—	—	—
Demás nacionali'des	—	—	—	Demás nacionali'des	—	—	—	Demás nacionali'des	—	—	—
Totales.....	44	34	78	Totales.....	186	212	398	Totales.....	68	64	132
Departamento Guazayan				Departamento Choya				Departamento Banda			
Alemana.....	—	—	—	Alemana.....	—	—	—	Alemana.....	—	—	—
Argentina.....	46	30	76	Argentina.....	14	19	33	Argentina.....	161	76	237
Boliviana.....	—	—	—	Boliviana.....	—	—	—	Boliviana.....	—	—	—
Brasileña.....	—	—	—	Brasileña.....	—	—	—	Brasileña.....	—	—	—
Chilena.....	—	—	—	Chilena.....	—	—	—	Chilena.....	—	—	—
Española.....	—	—	—	Española.....	—	—	—	Española.....	—	—	—
Francesa.....	—	—	—	Francesa.....	—	—	—	Francesa.....	—	—	—
Inglesa.....	—	—	—	Inglesa.....	—	—	—	Inglesa.....	—	—	—
Italiana.....	—	—	—	Italiana.....	—	—	—	Italiana.....	—	—	—
Paraguaya.....	—	—	—	Paraguaya.....	—	—	—	Paraguaya.....	—	—	—
Uruguaya.....	—	—	—	Uruguaya.....	—	—	—	Uruguaya.....	—	—	—
Demás nacionali'des	—	—	—	Demás nacionali'des	—	—	—	Demás nacionali'des	—	—	—
Totales.....	46	30	76	Totales.....	14	19	33	Totales.....	161	76	237

CENSO ESCOLAR DE LA REPÚBLICA

La población escolar, por nacionalidades y sexos, con designación de los que aprendieron á leer y escribir, ó á leer solo, EN EL PAIS

DISTRITOS y NACIONALIDADES	Varones	Mujeres	TOTAL	DISTRITOS y NACIONALIDADES	Varones	Mujeres	TOTAL	DISTRITOS y NACIONALIDADES	Varones	Mujeres	TOTAL
1	2	3	4	5	6	7	8	9	10	11	12

XII.—Provincia de Santiago del Estero—(Conclusion)

Departamento Robles				Departamento Sumampa				RESÚMEN XII			
Alemana	—	—	—	Alemana	—	—	—	Alemana	—	—	—
Argentina	49	31	80	Argentina	66	58	124	Argentina	1686	1257	2943
Boliviana	—	—	—	Boliviana	—	—	—	Boliviana	—	—	—
Brasilera	—	—	—	Brasilera	—	—	—	Brasilera	—	1	1
Chilena	—	—	—	Chilena	—	—	—	Chilena	—	—	—
Española	—	—	—	Española	—	—	—	Española	1	—	1
Francesa	—	—	—	Francesa	—	—	—	Francesa	1	—	1
Inglesa	—	—	—	Inglesa	—	—	—	Inglesa	—	—	—
Italiana	—	—	—	Italiana	—	—	—	Italiana	4	2	6
Paraguaya	—	—	—	Paraguaya	—	—	—	Paraguaya	—	—	—
Uruguaya	—	—	—	Uruguaya	—	—	—	Uruguaya	1	—	1
Demás nacionali'des	—	—	—	Demás nacionali'des	—	—	—	Demás nacionali'des	—	1	1
Totales	49	31	80	Totales	66	58	124	Totales XII	1693	1261	2954

XIII—PROVINCIA DE TUCUMAN

Capital				Departamento Monteros				Departamento Famaillá			
Alemana	—	—	—	Alemana	—	—	—	Alemana	—	—	—
Argentina	1257	1434	2691	Argentina	361	201	562	Argentina	375	338	713
Boliviana	3	—	3	Boliviana	—	—	—	Boliviana	—	—	—
Brasilera	—	—	—	Brasilera	—	—	—	Brasilera	—	—	—
Chilena	—	—	—	Chilena	—	—	—	Chilena	—	—	—
Española	2	6	8	Española	—	—	—	Española	—	—	—
Francesa	4	4	8	Francesa	—	—	—	Francesa	1	—	1
Inglesa	—	—	—	Inglesa	—	—	—	Inglesa	—	—	—
Italiana	7	3	10	Italiana	1	1	2	Italiana	1	1	2
Paraguaya	—	—	—	Paraguaya	—	—	—	Paraguaya	—	—	—
Uruguaya	2	—	2	Uruguaya	—	—	—	Uruguaya	—	—	—
Demás nacionali'des	—	1	1	Demás nacionali'des	—	—	—	Demás nacionali'des	—	—	—
Totales	1275	1448	2723	Totales	362	202	564	Totales	377	339	716
Departamento Chicligasta				Departamento Río Chico				Departamento Graneros			
Alemana	—	—	—	Alemana	—	—	—	Alemana	—	—	—
Argentina	397	292	689	Argentina	280	191	471	Argentina	252	170	422
Boliviana	—	—	—	Boliviana	—	—	—	Boliviana	—	—	—
Brasilera	—	—	—	Brasilera	—	—	—	Brasilera	—	—	—
Chilena	—	—	—	Chilena	1	1	2	Chilena	—	—	—
Española	1	—	1	Española	—	—	—	Española	—	—	—
Francesa	—	—	—	Francesa	—	—	—	Francesa	—	—	—
Inglesa	—	—	—	Inglesa	—	—	—	Inglesa	—	—	—
Italiana	—	—	—	Italiana	—	—	—	Italiana	1	1	2
Paraguaya	—	—	—	Paraguaya	—	—	—	Paraguaya	—	—	—
Uruguaya	—	—	—	Uruguaya	—	—	—	Uruguaya	—	—	—
Demás nacionali'des	—	—	—	Demás nacionali'des	—	—	—	Demás nacionali'des	—	—	—
Totales	398	292	690	Totales	281	192	473	Totales	253	171	424

CENSO ESCOLAR DE LA REPÚBLICA

La población escolar, por nacionalidades y sexos, con designación de los que aprendieron á leer y escribir, ó á leer solo, EN EL PAIS

DISTRITOS y NACIONALIDADES	Varones	Mujeres	TOTAL	DISTRITOS y NACIONALIDADES	Varones	Mujeres	TOTAL	DISTRITOS y NACIONALIDADES	Varones	Mujeres	TOTAL
1	2	3	4	5	6	7	8	9	10	11	12

XIII. — Provincia de Tucuman — (Conclusion)

Departamento Leales			Departamento Burruyacu			Departamento Trancas					
Alemana	—	—	—	Alemana	—	—	—	Alemana	—	—	—
Argentina	214	158	372	Argentina	109	114	223	Argentina	210	146	356
Boliviana	—	—	—	Boliviana	—	—	—	Boliviana	—	—	—
Brasileira	—	—	—	Brasileira	—	—	—	Brasileira	—	—	—
Chilena	—	—	—	Chilena	—	—	—	Chilena	—	—	—
Española	—	—	—	Española	—	—	—	Española	—	—	—
Francesa	—	—	—	Francesa	—	—	—	Francesa	—	—	—
Inglesa	—	—	—	Inglesa	—	—	—	Inglesa	—	—	—
Italiana	—	—	—	Italiana	—	—	—	Italiana	—	—	—
Paraguaya	—	—	—	Paraguaya	—	—	—	Paraguaya	—	—	—
Uruguaya	—	—	—	Uruguaya	—	—	—	Uruguaya	—	—	—
Demás nacionali'des	—	—	—	Demás nacionali'des	—	—	—	Demás nacionali'des	1	1	2
Totales	214	158	372	Totales	109	114	223	Totales	211	147	358
RESÚMEN XIII											
Alemana	—	—	—	/	—	—	—	/	—	—	—
Argentina	3455	3044	6499		—	—	—		—	—	—
Boliviana	3	—	3		—	—	—		—	—	—
Brasileira	—	—	—		—	—	—		—	—	—
Chilena	1	1	2		—	—	—		—	—	—
Española	3	6	9		—	—	—		—	—	—
Francesa	5	4	9		—	—	—		—	—	—
Inglesa	—	—	—		—	—	—		—	—	—
Italiana	10	6	16		—	—	—		—	—	—
Paraguaya	—	—	—		—	—	—		—	—	—
Uruguaya	2	—	2		—	—	—		—	—	—
Demás nacionali'des	1	2	3		—	—	—		—	—	—
Totales XIII	3480	3063	6543								

XIV. — PROVINCIA DE SALTA

Capital			Departamento Caldera			Departamento Cerrillos					
Alemana	—	—	—	Alemana	—	—	—	Alemana	—	—	—
Argentina	913	891	1804	Argentina	51	53	104	Argentina	286	270	556
Boliviana	19	16	35	Boliviana	1	—	1	Boliviana	2	1	3
Brasileira	—	—	—	Brasileira	—	—	—	Brasileira	—	—	—
Chilena	—	—	—	Chilena	—	—	—	Chilena	—	2	2
Española	1	1	2	Española	—	—	—	Española	—	—	—
Francesa	—	1	1	Francesa	—	—	—	Francesa	—	—	—
Inglesa	—	—	—	Inglesa	—	—	—	Inglesa	—	—	—
Italiana	1	2	3	Italiana	—	—	—	Italiana	—	—	—
Paraguaya	—	—	—	Paraguaya	—	—	—	Paraguaya	—	—	—
Uruguaya	1	5	6	Uruguaya	—	—	—	Uruguaya	—	1	1
Demás nacionali'des	—	—	—	Demás nacionali'des	—	—	—	Demás nacionali'des	—	—	—
Totales	935	916	1851	Totales	52	53	105	Totales	288	274	562

CENSO ESCOLAR DE LA REPÚBLICA

La población escolar, por nacionalidades y sexos, con designación de los que aprendieron á leer y escribir, ó á leer solo, EN EL PAIS

DISTRITOS y NACIONALIDADES	Varones	Mujeres	TOTAL	DISTRITOS y NACIONALIDADES	Varones	Mujeres	TOTAL	DISTRITOS y NACIONALIDADES	Varones	Mujeres	TOTAL
1	2	3	4	5	6	7	8	9	10	11	12

XIV. — Provincia de Salta — (Continuación)

Departamento Rosario de Lerma				Departamento Chicoana				Departamento La Viña			
Alemana	—	—	—	Alemana	—	—	—	Alemana	—	—	—
Argentina	212	174	386	Argentina	144	95	239	Argentina	109	82	191
Boliviana	6	6	12	Boliviana	—	—	—	Boliviana	—	—	—
Brasileña	—	—	—	Brasileña	—	—	—	Brasileña	—	—	—
Chilena	—	—	—	Chilena	—	—	—	Chilena	—	—	—
Española	—	—	—	Española	—	—	—	Española	—	—	—
Francesa	—	—	—	Francesa	—	—	—	Francesa	—	—	—
Inglesa	—	—	—	Inglesa	—	—	—	Inglesa	—	—	—
Italiana	—	—	—	Italiana	—	—	—	Italiana	—	—	—
Paraguaya	—	—	—	Paraguaya	—	—	—	Paraguaya	—	—	—
Uruguaya	—	—	—	Uruguaya	—	—	—	Uruguaya	—	—	—
Demás nacionali'des	—	1	1	Demás nacionali'des	—	—	—	Demás nacionali'des	—	—	—
Totales	218	181	399	Totales	144	95	239	Totales	109	82	191
Departamento Guachipas				Departamento Cachi				Departamento Molinos			
Alemana	—	—	—	Alemana	—	—	—	Alemana	—	—	—
Argentina	115	88	203	Argentina	144	106	250	Argentina	198	143	341
Boliviana	—	—	—	Boliviana	6	4	10	Boliviana	2	—	2
Brasileña	—	—	—	Brasileña	—	—	—	Brasileña	—	—	—
Chilena	—	—	—	Chilena	—	—	—	Chilena	—	—	—
Española	—	—	—	Española	—	—	—	Española	—	—	—
Francesa	—	—	—	Francesa	—	—	—	Francesa	—	—	—
Inglesa	—	—	—	Inglesa	—	—	—	Inglesa	—	—	—
Italiana	—	—	—	Italiana	—	—	—	Italiana	—	—	—
Paraguaya	—	—	—	Paraguaya	—	—	—	Paraguaya	—	—	—
Uruguaya	—	—	—	Uruguaya	—	—	—	Uruguaya	—	—	—
Demás nacionali'des	—	—	—	Demás nacionali'des	—	—	—	Demás nacionali'des	—	—	—
Totales	115	88	203	Totales	150	110	260	Totales	200	143	343
Departamento San Carlos				Departamento Cafayate				Departamento Campo Santo			
Alemana	—	—	—	Alemana	—	—	—	Alemana	—	—	—
Argentina	15	14	29	Argentina	91	93	184	Argentina	74	57	131
Boliviana	—	—	—	Boliviana	—	—	—	Boliviana	—	—	—
Brasileña	—	—	—	Brasileña	—	—	—	Brasileña	—	—	—
Chilena	—	—	—	Chilena	—	—	—	Chilena	—	—	—
Española	—	—	—	Española	—	—	—	Española	—	—	—
Francesa	—	—	—	Francesa	—	—	—	Francesa	—	—	—
Inglesa	—	—	—	Inglesa	—	—	—	Inglesa	—	—	—
Italiana	—	—	—	Italiana	—	—	—	Italiana	—	—	—
Paraguaya	—	—	—	Paraguaya	—	—	—	Paraguaya	—	—	—
Uruguaya	—	—	—	Uruguaya	—	—	—	Uruguaya	—	—	—
Demás nacionali'des	—	—	—	Demás nacionali'des	—	—	—	Demás nacionali'des	—	—	—
Totales	15	14	29	Totales	91	93	184	Totales	74	57	131

CENSO ESCOLAR DE LA REPÚBLICA.

La población escolar, por nacionalidades y sexos, con designación de los que aprendieron á leer y escribir, ó á leer solo, EN EL PAIS

DISTRITOS y NACIONALIDADES	Varones	Mujeres	TOTAL	DISTRITOS y NACIONALIDADES	Varones	Mujeres	TOTAL	DISTRITOS y NACIONALIDADES	Varones	Mujeres	TOTAL
1	2	3	4	5	6	7	8	9	10	11	12

XIV. — Provincia de Salta — (Conclusion)

Departamento Metán				Departamento Rosario de la Frontera				Departamento Anta			
Alemana	—	—	—	Alemana	—	—	—	Alemana	—	—	—
Argentina	116	99	215	Argentina	136	123	259	Argentina	65	62	127
Boliviana	—	—	—	Boliviana	2	6	8	Boliviana	—	—	—
Brasileña	—	—	—	Brasileña	—	—	—	Brasileña	—	—	—
Chilena	1	—	1	Chilena	—	—	—	Chilena	—	—	—
Española	—	—	—	Española	—	—	—	Española	—	—	—
Francesa	—	—	—	Francesa	2	4	6	Francesa	—	—	—
Inglesa	—	—	—	Inglesa	—	—	—	Inglesa	—	—	—
Italiana	—	—	—	Italiana	—	1	1	Italiana	—	—	—
Paraguaya	—	—	—	Paraguaya	—	—	—	Paraguaya	—	—	—
Uruguaya	1	—	1	Uruguaya	—	—	—	Uruguaya	—	—	—
Demás nacionali'des	1	—	1	Demás nacionali'des	—	—	—	Demás nacionali'des	—	—	—
Totales	119	99	218	Totales	140	134	274	Totales	65	62	127
Departamento Rivadavia				Departamento Orán				Departamento Iruya			
Alemana	—	—	—	Alemana	—	—	—	Alemana	—	—	—
Argentina	83	61	144	Argentina	121	84	205	Argentina	96	18	114
Boliviana	—	—	—	Boliviana	9	3	12	Boliviana	2	—	2
Brasileña	—	—	—	Brasileña	—	—	—	Brasileña	—	—	—
Chilena	—	—	—	Chilena	—	—	—	Chilena	—	—	—
Española	—	—	—	Española	—	—	—	Española	—	—	—
Francesa	—	—	—	Francesa	—	—	—	Francesa	—	—	—
Inglesa	—	—	—	Inglesa	—	—	—	Inglesa	—	—	—
Italiana	—	—	—	Italiana	—	—	—	Italiana	—	—	—
Paraguaya	—	—	—	Paraguaya	—	—	—	Paraguaya	—	—	—
Uruguaya	—	—	—	Uruguaya	—	—	—	Uruguaya	—	—	—
Demás nacionali'des	—	—	—	Demás nacionali'des	1	—	1	Demás nacionali'des	—	—	—
Totales	83	61	144	Totales	131	87	218	Totales	98	18	116
Departamento Santa Victoria				Departamento Poma				RESÚMEN XIV			
Alemana	—	—	—	Alemana	—	—	—	Alemana	—	—	—
Argentina	46	12	58	Argentina	88	30	118	Argentina	3103	2555	5658
Boliviana	3	2	5	Boliviana	—	—	—	Boliviana	52	38	90
Brasileña	—	—	—	Brasileña	—	—	—	Brasileña	—	—	—
Chilena	—	—	—	Chilena	—	—	—	Chilena	1	2	3
Española	—	—	—	Española	—	—	—	Española	1	1	2
Francesa	—	—	—	Francesa	—	—	—	Francesa	2	5	7
Inglesa	—	—	—	Inglesa	—	—	—	Inglesa	—	—	—
Italiana	—	—	—	Italiana	—	—	—	Italiana	1	3	4
Paraguaya	—	—	—	Paraguaya	—	—	—	Paraguaya	—	—	—
Uruguaya	—	—	—	Uruguaya	—	—	—	Uruguaya	2	6	8
Demás nacionali'des	—	—	—	Demás nacionali'des	—	—	—	Demás nacionali'des	2	1	3
Totales	49	14	63	Totales	88	30	118	Totales XIV	3164	2611	5775

CENSO ESCOLAR DE LA REPÚBLICA

La población escolar, por nacionalidades y sexos, con designación de los que aprendieron á leer y escribir, ó á leer solo, EN EL PAIS

DISTRITOS y NACIONALIDADES	Varones	Mujeres	TOTAL	DISTRITOS y NACIONALIDADES	Varones	Mujeres	TOTAL	DISTRITOS y NACIONALIDADES	Varones	Mujeres	TOTAL
1	2	3	4	5	6	7	8	9	10	11	12

XV. — PROVINCIA DE JUJUY

Capital				Departamento Perico de S. Antonio				Departamento Perico del Carmen			
Alemana.....	1	1	2	Alemana.....	—	—	—	Alemana.....	—	—	—
Argentina.....	242	201	443	Argentina.....	24	26	50	Argentina.....	65	64	129
Boliviana.....	40	20	60	Boliviana.....	—	—	—	Boliviana.....	4	3	7
Brasileira.....	—	—	—	Brasileira.....	—	—	—	Brasileira.....	—	—	—
Chilena.....	—	—	—	Chilena.....	—	—	—	Chilena.....	—	—	—
Española.....	2	—	2	Española.....	—	—	—	Española.....	—	—	—
Francesa.....	2	1	3	Francesa.....	—	—	—	Francesa.....	—	—	—
Inglesa.....	—	—	—	Inglesa.....	—	—	—	Inglesa.....	—	—	—
Italiana.....	7	6	13	Italiana.....	—	—	—	Italiana.....	2	—	2
Paraguaya.....	—	—	—	Paraguaya.....	—	—	—	Paraguaya.....	—	—	—
Uruguaya.....	3	—	3	Uruguaya.....	—	—	—	Uruguaya.....	—	—	—
Demás nacionali'des	3	2	5	Demás nacionali'des	—	—	—	Demás nacionali'des	—	—	—
Totales.....	300	231	531	Totales.....	24	26	50	Totales.....	71	67	138
Departamento Ledesma				Departamento San Pedro				Departamento Tumbaya			
Alemana.....	—	—	—	Alemana.....	—	—	—	Alemana.....	—	—	—
Argentina.....	43	21	64	Argentina.....	45	34	79	Argentina.....	55	3	58
Boliviana.....	7	1	8	Boliviana.....	4	1	5	Boliviana.....	4	1	5
Brasileira.....	—	—	—	Brasileira.....	—	—	—	Brasileira.....	—	—	—
Chilena.....	—	—	—	Chilena.....	—	—	—	Chilena.....	—	—	—
Española.....	—	—	—	Española.....	1	—	1	Española.....	—	—	—
Francesa.....	—	1	1	Francesa.....	—	—	—	Francesa.....	—	—	—
Inglesa.....	—	—	—	Inglesa.....	—	—	—	Inglesa.....	—	—	—
Italiana.....	—	—	—	Italiana.....	1	—	1	Italiana.....	—	—	—
Paraguaya.....	—	—	—	Paraguaya.....	—	—	—	Paraguaya.....	—	—	—
Uruguaya.....	—	—	—	Uruguaya.....	—	—	—	Uruguaya.....	—	—	—
Demás nacionali'des	—	—	—	Demás nacionali'des	—	—	—	Demás nacionali'des	—	—	—
Totales.....	50	23	73	Totales.....	51	35	86	Totales.....	59	4	63
Departamento Tilcara				Departamento Cochinoca				Departamento Humahuaca			
Alemana.....	—	—	—	Alemana.....	—	—	—	Alemana.....	—	—	—
Argentina.....	142	54	196	Argentina.....	174	28	202	Argentina.....	155	63	218
Boliviana.....	8	3	11	Boliviana.....	—	—	—	Boliviana.....	22	6	28
Brasileira.....	—	—	—	Brasileira.....	—	—	—	Brasileira.....	—	—	—
Chilena.....	—	—	—	Chilena.....	—	—	—	Chilena.....	8	—	8
Española.....	—	—	—	Española.....	—	—	—	Española.....	—	—	—
Francesa.....	—	—	—	Francesa.....	—	—	—	Francesa.....	—	—	—
Inglesa.....	—	—	—	Inglesa.....	—	—	—	Inglesa.....	—	—	—
Italiana.....	—	—	—	Italiana.....	—	—	—	Italiana.....	—	—	—
Paraguaya.....	—	—	—	Paraguaya.....	—	—	—	Paraguaya.....	—	—	—
Uruguaya.....	—	—	—	Uruguaya.....	—	—	—	Uruguaya.....	—	—	—
Demás nacionali'des	—	—	—	Demás nacionali'des	—	—	—	Demás nacionali'des	—	—	—
Totales.....	150	57	207	Totales.....	174	28	202	Totales.....	185	69	254

CENSO ESCOLAR DE LA REPÚBLICA

La población escolar, por nacionalidades y sexos, con designación de los que aprendieron á leer y escribir, ó á leer solo, EN EL PAIS

DISTRITOS y NACIONALIDADES	Varones	Mujeres	TOTAL	DISTRITOS y NACIONALIDADES	Varones	Mujeres	TOTAL	DISTRITOS y NACIONALIDADES	Varones	Mujeres	TOTAL
1	2	3	4	5	6	7	8	9	10	11	12

XV.—Provincia de Jujuy—(Conclusion)

Departamento Yavi				Departamento Valle Grande				Departamento Rinconada			
Alemana.....	—	—	—	Alemana.....	—	—	—	Alemana.....	—	—	—
Argentina.....	59	39	98	Argentina.....	80	15	95	Argentina.....	38	18	56
Boliviana.....	4	3	7	Boliviana.....	—	—	—	Boliviana.....	—	—	—
Brasileña.....	—	—	—	Brasileña.....	—	—	—	Brasileña.....	—	—	—
Chilena.....	—	—	—	Chilena.....	—	—	—	Chilena.....	—	—	—
Española.....	—	—	—	Española.....	—	—	—	Española.....	—	—	—
Francesa.....	—	—	—	Francesa.....	—	—	—	Francesa.....	—	—	—
Inglesa.....	—	—	—	Inglesa.....	—	—	—	Inglesa.....	—	—	—
Italiana.....	—	—	—	Italiana.....	—	—	—	Italiana.....	—	—	—
Paraguaya.....	—	—	—	Paraguaya.....	—	—	—	Paraguaya.....	—	—	—
Uruguaya.....	—	—	—	Uruguaya.....	—	—	—	Uruguaya.....	—	—	—
Demás nacionali'des.....	—	—	—	Demás nacionali'des.....	—	—	—	Demás nacionali'des.....	—	—	—
Totales.....	63	42	105	Totales.....	80	15	95	Totales.....	38	18	56

Departamento Santa Catalina				RESÚMEN XV			
Alemana.....	—	—	—	Alemana.....	1	1	2
Argentina.....	22	5	27	Argentina.....	1144	571	1715
Boliviana.....	3	—	3	Boliviana.....	96	38	134
Brasileña.....	1	—	1	Brasileña.....	1	—	1
Chilena.....	—	—	—	Chilena.....	8	—	8
Española.....	—	—	—	Española.....	3	—	3
Francesa.....	—	—	—	Francesa.....	2	2	4
Inglesa.....	—	—	—	Inglesa.....	—	—	—
Italiana.....	—	—	—	Italiana.....	10	6	16
Paraguaya.....	—	—	—	Paraguaya.....	—	—	—
Uruguaya.....	—	—	—	Uruguaya.....	3	—	3
Demás nacionali'des.....	—	—	—	Demás nacionali'des.....	3	2	5
Totales.....	26	5	31	Totales XV.....	1271	620	1891

XVI.—TERRITORIOS Y VARIOS

Chaco				Misiones				Isla de Martín García			
Alemana.....	—	—	—	Alemana.....	—	—	—	Alemana.....	—	—	—
Argentina.....	44	22	66	Argentina.....	73	38	111	Argentina.....	12	16	28
Boliviana.....	—	—	—	Boliviana.....	—	—	—	Boliviana.....	—	—	—
Brasileña.....	—	—	—	Brasileña.....	14	5	19	Brasileña.....	—	—	—
Chilena.....	—	—	—	Chilena.....	—	—	—	Chilena.....	—	—	—
Española.....	3	1	4	Española.....	—	—	—	Española.....	—	—	—
Francesa.....	—	—	—	Francesa.....	—	—	—	Francesa.....	—	—	—
Inglesa.....	—	—	—	Inglesa.....	—	—	—	Inglesa.....	—	—	—
Italiana.....	62	40	102	Italiana.....	—	1	1	Italiana.....	—	—	—
Paraguaya.....	7	7	14	Paraguaya.....	2	—	2	Paraguaya.....	—	—	—
Uruguaya.....	—	—	—	Uruguaya.....	1	1	2	Uruguaya.....	—	—	—
Demás nacionali'des.....	16	14	30	Demás nacionali'des.....	5	—	5	Demás nacionali'des.....	—	—	—
Totales.....	132	84	216	Totales.....	95	45	140	Totales.....	12	16	28

CENSO ESCOLAR DE LA REPÚBLICA

La población escolar, por nacionalidades y sexos, con designación de los que aprendieron á leer y escribir, ó á leer solo, EN EL PAIS

DISTRITOS y NACIONALIDADES	Varones	Mujeres	TOTAL	DISTRITOS y NACIONALIDADES	Varones	Mujeres	TOTAL	DISTRITOS y NACIONALIDADES	Varones	Mujeres	TOTAL
1	2	3	4	5	6	7	8	9	10	11	12

XVI.—Territorios y Varios— (Conclusion)

Patagonia			Ejército			TODA LA REPÚBLICA					
Alemana.....	—	—	—	Alemana.....	—	—	—	Alemana.....	175	138	313
Argentina.....	219	170	389	Argentina.....	95	43	138	Argentina.....	82410	77865	160275
Boliviana.....	—	—	—	Boliviana.....	—	—	—	Boliviana.....	163	83	246
Brasilera.....	—	—	—	Brasilera.....	—	—	—	Brasilera.....	187	101	288
Chilena.....	—	—	—	Chilena.....	—	—	—	Chilena.....	370	312	682
Española.....	2	2	4	Española.....	—	—	—	Española.....	1017	713	1730
Francesa.....	—	—	—	Francesa.....	—	—	—	Francesa.....	500	465	965
Inglesa.....	55	43	98	Inglesa.....	—	—	—	Inglesa.....	187	168	355
Italiana.....	—	—	—	Italiana.....	2	—	2	Italiana.....	3204	2744	5948
Paraguay.....	—	—	—	Paraguay.....	1	2	3	Paraguay.....	172	107	279
Uruguay.....	1	1	2	Uruguay.....	—	—	—	Uruguay.....	1500	1446	2946
Demás nacionali'des	12	19	31	Demás nacionali'des	—	—	—	Demás nacionali'des	330	329	659
Totales.....	289	235	524	Totales.....	98	45	143	Totales.....	90215	84471	174686

LA POBLACION ESCOLAR POR SEXOS, CON DESIGNACION

DE LOS QUE APRENDIERON

A LEER Y ESCRIBIR, O A LEER SOLO, EN EL EXTERIOR

CENSO ESCOLAR DE LA REPUBLICA

LA POBLACION ESCOLAR, POR SEXOS, con designacion de los que aprendieron á leer y escribir, ó á leer solo, en el EXTERIOR

DISTRITOS CENSALES	Varones	Mujeres	TOTAL	DISTRITOS CENSALES	Varones	Mujeres	TOTAL	DISTRITOS CENSALES	Varones	Mujeres	TOTAL
1	2	3	4	5	6	7	8	9	10	11	12

I.—CAPITAL DE LA REPÚBLICA

Parroquias	Varones	Mujeres	TOTAL	Parroquias	Varones	Mujeres	TOTAL	Parroquias	Varones	Mujeres	TOTAL
Catedral al Norte	2	7	9	Concepción	31	18	49	San Juan Evangelista	14	11	25
San Miguel	—	1	1	Santa Lucía	—	—	—	Balvanera	23	9	32
Catedral al Sud	6	1	7	Pilar	—	—	—	Poblacion fluvial	3	1	4
San Telmo	12	8	20	Socorro	11	9	20	Totales I	140	96	236
La Piedad	4	4	8	Montserrat	12	6	18				
San Nicolás	19	21	40	San Cristóbal	3	—	3				

II.—PROVINCIA DE BUENOS AIRES

Partidos	Varones	Mujeres	TOTAL	Partidos	Varones	Mujeres	TOTAL	Partidos	Varones	Mujeres	TOTAL
La Plata	32	25	57	Las Heras	—	1	1	Rauch (*)	—	—	—
Ajó	1	2	3	Lincoln	2	—	2	Rodriguez	—	—	—
Alvear	—	—	—	Lobería	1	—	1	Rojas (*)	—	—	—
Arrecifes	—	—	—	Lobos	3	—	3	San Andrés de Giles	—	—	—
Ayacucho y Arenales	1	—	1	Lomas de Zamora	—	1	1	» A. de Areco	—	—	—
Azul	6	10	16	Lujan	1	1	2	» Fernando	—	—	—
Bahía Blanca	3	2	5	Maipú ó Monsalvo	3	—	3	» Isidro	2	1	3
Balcarce	—	1	1	Magdalena	21	5	26	» José de Flores	9	6	15
Barracas al Sud	1	2	3	Márcos Paz	—	—	—	Saladillo	—	—	—
Baradero	—	—	—	Matanzas	—	—	—	Salto	—	—	—
Belgrano	5	1	6	Mar Chiquita	7	2	9	San Martín	2	1	3
Bolívar	—	—	—	Mercedes	1	—	1	» Nicolás	—	2	2
Brown	—	3	3	Merlo	5	2	7	» Pedro	1	—	1
Brandzen	—	—	—	Monte	4	—	4	» Vicente	—	—	—
Bragado	1	—	1	Moreno	—	—	—	Suipacha	—	—	—
Cañuelas	1	1	2	Moron	1	2	3	Tandil	1	—	1
Cármén de Areco	1	1	2	Navarro	—	—	—	Tapalqué	1	—	1
Castelli	—	—	—	Necochea (*)	—	—	—	Tordillo	1	—	1
Chacabuco	—	2	2	Nueve de Julio (*)	—	—	—	Tres Arroyos (*)	—	—	—
Chascomús	2	1	3	Olavarría	—	—	—	Tuyú	—	—	—
Chivilcoy	10	10	20	Patagones (*)	—	—	—	Vecino (*)	—	—	—
Dolores	—	—	—	Pergamino	1	—	1	25 de Mayo	—	—	—
Ensenada	8	4	12	Pila	—	—	—	Zárate	—	—	—
Exaltación de la Cruz	1	1	2	Pilar	6	—	6	Poblacion fronteriza	2	2	4
Juarez	—	—	—	Pringles	2	1	3	Poblacion fluvial	—	—	—
Junín	—	—	—	Pueyrredon (*)	—	—	—	Totales II	167	99	266
Lavalle	—	—	—	Quilmes	5	3	8				
Las Conchas (*)	—	—	—	Ramallo	—	—	—				
Las Flores	9	2	11	Ranchos	1	1	2				

III.—PROVINCIA DE ENTRE-RIOS

Departamentos	Varones	Mujeres	TOTAL	Departamentos	Varones	Mujeres	TOTAL	Departamentos	Varones	Mujeres	TOTAL
Paraná	12	12	24	Nogoyá	—	—	—	Arroyo Grande	—	—	—
Diamante	—	1	1	Rosario de Tala	1	—	1	Poblacion fluvial	1	—	1
La Paz	5	6	11	Villaguay	1	—	1	Totales III	29	36	65
Victoria	—	—	—	Concep. del Uruguay	4	2	12				
Gualedguaychú	3	3	6	Colon	—	—	—				
Gualedguay	—	2	2	Concordia	2	4	6				

(*) Los Partidos señalados con asteriscos no han remitido dato censal alguno.

CENSO ESCOLAR DE LA REPÚBLICA

La población escolar, por sexos, con designación de los que aprendieron á leer y escribir, ó á leer solo, en el EXTERIOR

DISTRITOS CENSALES	Varones	Mujeres	TOTAL	DISTRITOS CENSALES	Varones	Mujeres	TOTAL	DISTRITOS CENSALES	Varones	Mujeres	TOTAL
1	2	3	4	5	6	7	8	9	10	11	12

IV.—PROVINCIA DE CORRIENTES

Departamentos				Departamentos				Departamentos			
Capital.....	—	—	—	San Luis.....	—	—	—	Sauce.....	—	—	—
Lomas.....	—	—	—	M'burucuyá.....	—	—	—	Posadas ó Candelaria.....	—	—	—
Itatí.....	—	—	—	Saladas.....	—	—	—	San Cosme.....	—	—	—
San Miguel.....	—	—	—	San Roque.....	—	—	—	Ituzaingo.....	—	—	—
Caa-Catí.....	—	2	2	Mercedes.....	—	—	—	Alvear.....	—	—	—
Empedrado.....	—	—	—	Curuzú-Cuatiá.....	—	—	—	Concepcion.....	—	—	—
Bella-Vista.....	—	—	—	Santo Tomé.....	1	1	2	Poblacion fluvial.....	—	—	—
Lavalle.....	—	—	—	La Cruz y San Martín.....	—	—	—	Totales IV.....	3	4	7
La Esquina.....	—	—	—	Paso de los Libres.....	1	—	1				
Goya.....	1	1	2	Monte Caseros.....	—	—	—				

V.—PROVINCIA DE SANTA-FÉ (*)

Departamentos				Departamentos							
Capital.....	2	1	3	Poblacion fluvial.....	—	—	—				
Rosario.....	10	15	25	Totales V.....	130	98	228				
Colonias.....	97	73	170								
Campaña.....	21	9	30								

VI.—PROVINCIA DE CÓRDOBA

Departamentos				Departamentos				Departamentos			
Capital.....	1	—	1	Ischilin.....	—	—	—	Anejos Sud.....	—	—	—
Río II.....	—	—	—	Río I.....	—	—	—	Minas.....	—	—	—
Río IV.....	10	8	18	Anejos Norte.....	—	—	—	Tercero Arriba.....	—	—	—
Cruz del Eje.....	—	—	—	Tercero Abajo.....	—	—	—	Río Seco.....	—	—	—
Calamuchita.....	—	—	—	Union.....	—	—	—	Punilla.....	—	—	—
Tulumba.....	—	—	—	San Alberto.....	—	—	—	Pocho.....	—	—	—
San Justo.....	—	—	—	San Javier.....	—	—	—	Totales VI.....	11	8	19
Totoral.....	—	—	—	Sobremonte.....	—	—	—				

VII.—PROVINCIA DE SAN LUIS

Departamentos				Departamentos							
Capital y Campaña.....	1	—	1	VI.....	—	—	—				
II.....	—	—	—	VII.....	—	—	—				
III.....	—	—	—	VIII.....	—	—	—				
IV.....	—	—	—	Totales VII.....	1	—	1				
V.....	—	—	—								

VIII.—PROVINCIA DE MENDOZA

Departamentos				Departamentos				Departamentos			
Capital.....	—	—	—	San Martín.....	—	—	—	San Carlos.....	—	—	—
Las Heras.....	—	—	—	Junín.....	—	—	—	Tunuyan.....	—	—	—
Guaimallen.....	—	—	—	La Paz.....	—	—	—	Malargüe.....	—	—	—
San Vicente.....	—	—	—	San Rafael.....	—	—	—	Totales VIII.....			
Lujan.....	—	—	—	Rosario.....	—	—	—				
Maipú.....	—	—	—	Tupungato.....	—	—	—				

(*) La creación de varios Departamentos en esta Provincia, que tuvo lugar á principios de año, produjo confusion en algunos empadronadores respecto á la denominación del Departamento en que habian empadronado, lo cual hizo necesaria la agrupacion topográfica arriba señalada, con menoscabo de la que debiera haberse efectuado por Departamentos.

CENSO ESCOLAR DE LA REPÚBLICA

La población escolar, por sexos, con designación de los que aprendieron á leer y escribir, ó á leer solo, en el EXTERIOR

DISTRITOS CENSALES	Varones	Mujeres	TOTAL	DISTRITOS CENSALES	Varones	Mujeres	TOTAL	DISTRITOS CENSALES	Varones	Mujeres	TOTAL
1	2	3	4	5	6	7	8	9	10	11	12

IX. — PROVINCIA DE SAN JUAN

Departamentos				Departamentos				Departamentos			
Capital	—	—	—	Concepcion	—	1	1	Albardon	—	—	—
Huacacache	—	—	—	Valle Fértil	—	—	—	Calingasta	—	—	—
Caucete	—	—	—	Jachal	—	—	—	La Huerta	—	—	—
Angaco Norte	—	—	—	Pocito	—	—	—	Trinidad	—	—	—
Desamparados	—	—	—	Santa Lucia	—	—	—	Totales IX	—	1	1
Angaco Sud	—	—	—	Iglesia	—	—	—				

X. — PROVINCIA DE LA RIOJA

Departamentos				Departamentos				Departamentos			
Capital	—	—	—	General Lavalle	—	—	—	General Ocampo	—	—	—
Castro Barros	—	—	—	Vinchina	—	—	—	General Belgrano	—	—	—
Arauco	—	—	—	Independencia	—	—	—	Totales X	—	—	—
Sauces	—	—	—	Costa del Medio	—	—	—				
Famatina	—	—	—	Costa Alta	—	—	—				
Chilecito	—	—	—	San Martin	—	—	—				

XI. — PROVINCIA DE CATAMARCA

Departamentos				Departamentos				Departamentos			
Capital	—	—	—	Piedra Blanca	—	—	—	La Paz	—	—	—
Tinogasta	2	1	3	Del Alto	—	—	—	Belen	—	—	—
Santa Rosa	—	—	—	Ancasti	—	—	—	Valle Viejo	—	—	—
Santa Maria	—	—	—	Poman	—	—	—	Totales XI	2	1	3
Capayan	—	—	—	Ambato	—	—	—				
Andalgala	—	—	—	Paclin	—	—	—				

XII. — PROVINCIA DE SANTIAGO DEL ESTERO

Departamentos				Departamentos				Departamentos			
Capital	—	—	—	Matará y Frontera	—	—	—	La Banda	—	—	—
Jimenez 2°	—	—	—	Salavina	—	—	—	Robles	—	—	—
Jimenez 1°	—	—	—	Atamisqui	—	—	—	Sumampa	—	—	—
Río Hondo	—	—	—	Ojo de Agua	—	—	—	Totales XII	1	—	1
Copo 2°	—	—	—	Loreto	—	—	—				
Copo 1°	—	—	—	Guazayan	—	—	—				
Figueroa	—	—	—	Choya	1	—	1				

XIII. — PROVINCIA DE TUCUMAN

Departamentos				Departamentos				Departamentos			
Capital	—	1	1	Río Chico	—	—	—	Trancas	—	—	—
Monteros	—	—	—	Graneros	—	—	—	Totales XIII	—	1	1
Famallá	—	—	—	Leales	—	—	—				
Chicligasta	—	—	—	Burruyacu	—	—	—				

CENSO ESCOLAR DE LA REPÚBLICA

La población escolar, por sexos, con designación de los que aprendieron á leer y escribir, ó á leer solo, en el EXTERIOR

DISTRITOS CENSALES	Varones	Mujeres	TOTAL	DISTRITOS CENSALES	Varones	Mujeres	TOTAL	DISTRITOS CENSALES	Varones	Mujeres	TOTAL
1	2	3	4	5	6	7	8	9	10	11	12

XIV.—PROVINCIA DE SALTA

Departamentos				Departamentos				Departamentos			
Capital	—	—	—	Molinos	—	—	—	Oran	—	—	—
Caldera	—	—	—	San Carlos	—	—	—	Iruya	—	—	—
Cerrillos	—	—	—	Cafayate	—	—	—	Santa Victoria	—	—	—
Rosario de Lerma	—	—	—	Campo Santo	—	—	—	Puna	—	—	—
Chicoana	—	—	—	Metan	1	—	1	Totales XIV	1	—	1
Viña	—	—	—	Rosario de la Fr'tera	—	—	—				
Guachipas	—	—	—	Anta	—	—	—				
Cachi	—	—	—	Rivadavia	—	—	—				

XV.—PROVINCIA DE JUJUY

Departamentos				Departamentos				Departamentos			
Capital	—	—	—	Tumbaya	—	—	—	Valle Grande	—	—	—
Perico de S. Antonio	—	—	—	Tilcara	—	—	—	Rinconada	—	—	—
Perico del Carmen	—	—	—	Cochinoca	—	—	—	Santa Catalina	—	—	—
Ledesma	—	—	—	Humahuaca	—	—	—	Totales XV	—	—	—
San Pedro	—	—	—	Yavi	—	—	—				

XVI.—TERRITORIOS Y VARIOS

Chaco	8	16	24	Isla de Martin García	—	—	—	Ejército	3	4	7
Misiones	—	—	—	Patagonia	5	8	13				

TODA LA REPÚBLICA

Capital	140	96	236	Prov. San Juan	—	1	1	Misiones	—	—	—
Prov. Buenos Aires	167	99	266	» La Rioja	—	—	—	Isla de Martin García	—	—	—
» Entre-Ríos	29	36	65	» Catamarca	2	1	3	Patagonia	5	8	13
» Corrientes	3	4	7	» Sgo. del Estero	1	—	1	Ejército	3	4	7
» Santa-Fé	130	98	228	» Tucuman	—	1	1	Totales	501	372	873
» Córdoba	11	8	19	» Salta	1	—	1				
» San Luis	1	—	1	» Jujuy	—	—	—				
» Mendoza	—	—	—	Chaco	8	16	24				

LA POBLACION ESCOLAR POR NACIONALIDADES Y SEXOS,

CON DESIGNACION DE LOS ANALFABETOS

CENSO ESCOLAR DE LA REPUBLICA

LA POBLACION ESCOLAR, POR NACIONALIDADES Y SEXOS, CON DESIGNACION DE LOS ANALFABETOS

DISTRITOS y NACIONALIDADES	Varones	Mujeres	TOTAL	DISTRITOS y NACIONALIDADES	Varones	Mujeres	TOTAL	DISTRITOS y NACIONALIDADES	Varones	Mujeres	TOTAL
1	2	3	4	5	6	7	8	9	10	11	12

I.— CAPITAL DE LA REPÚBLICA

Parroquia de Catedral al Norte				Parroquia de San Miguel				Parroquia de Catedral al Sud			
Alemana	1	6	7	Alemana	—	—	—	Alemana	2	—	2
Argentina	332	327	659	Argentina	130	131	262	Argentina	164	158	322
Boliviana	—	—	—	Boliviana	—	—	—	Boliviana	—	—	—
Brasileña	4	1	5	Brasileña	—	2	2	Brasileña	—	—	—
Chilena	—	—	—	Chilena	—	—	—	Chilena	—	—	—
Española	10	13	23	Española	9	2	11	Española	10	14	24
Francesa	4	6	10	Francesa	8	5	13	Francesa	3	—	3
Inglesa	1	1	2	Inglesa	—	—	—	Inglesa	—	—	—
Italiana	39	55	94	Italiana	16	20	36	Italiana	15	7	22
Paraguaya	3	2	5	Paraguaya	—	1	1	Paraguaya	—	—	—
Uruguaya	7	21	28	Uruguaya	7	4	11	Uruguaya	13	15	28
Demás nacionali'des	—	1	1	Demás nacionali'des	—	—	—	Demás nacionali'des	2	2	4
Totales	401	433	834	Totales	170	166	336	Totales	209	196	405
Parroquia de San Telmo				Parroquia de la Piedad				Parroquia de San Nicolás			
Alemana	3	3	6	Alemana	3	1	4	Alemana	—	—	—
Argentina	390	390	780	Argentina	442	471	913	Argentina	214	210	424
Boliviana	—	—	—	Boliviana	—	—	—	Boliviana	—	—	—
Brasileña	3	1	4	Brasileña	—	2	2	Brasileña	1	2	3
Chilena	—	—	—	Chilena	—	—	—	Chilena	—	—	—
Española	10	6	16	Española	4	3	7	Española	4	5	9
Francesa	5	3	8	Francesa	6	2	8	Francesa	2	7	9
Inglesa	—	—	—	Inglesa	1	7	8	Inglesa	—	—	—
Italiana	53	46	99	Italiana	177	153	330	Italiana	38	39	77
Paraguaya	2	2	4	Paraguaya	1	—	1	Paraguaya	—	2	2
Uruguaya	17	8	25	Uruguaya	18	16	34	Uruguaya	19	12	31
Demás nacionali'des	—	—	—	Demás nacionali'des	3	4	7	Demás nacionali'des	1	4	5
Totales	483	459	942	Totales	655	659	1314	Totales	279	281	560
Parroquia de la Concepcion				Parroquia de Santa Lucía				Parroquia del Pilar			
Alemana	1	3	4	Alemana	—	—	—	Alemana	—	—	—
Argentina	1039	988	2027	Argentina	241	223	464	Argentina	378	365	743
Boliviana	—	—	—	Boliviana	—	—	—	Boliviana	—	—	—
Brasileña	1	1	2	Brasileña	—	1	1	Brasileña	1	—	1
Chilena	—	—	—	Chilena	—	—	—	Chilena	—	—	—
Española	23	29	49	Española	—	2	2	Española	1	3	4
Francesa	7	3	10	Francesa	—	3	3	Francesa	—	—	—
Inglesa	—	—	—	Inglesa	3	1	4	Inglesa	—	—	—
Italiana	166	132	298	Italiana	25	13	38	Italiana	61	56	117
Paraguaya	1	—	1	Paraguaya	—	—	—	Paraguaya	—	—	—
Uruguaya	49	24	73	Uruguaya	14	11	25	Uruguaya	7	11	18
Demás nacionali'des	1	4	5	Demás nacionali'des	1	4	5	Demás nacionali'des	—	1	1
Totales	1285	1184	2469	Totales	284	258	542	Totales	448	436	884

CENSO ESCOLAR DE LA REPÚBLICA

La población escolar, por nacionalidades y sexos, con designación de los analfabetos

DISTRITOS y NACIONALIDADES	Varones	Mujeres	TOTAL	DISTRITOS y NACIONALIDADES	Varones	Mujeres	TOTAL	DISTRITOS y NACIONALIDADES	Varones	Mujeres	TOTAL
1	2	3	4	5	6	7	8	9	10	11	12

I. — Capital de la República — (Conclusion)

Parroquia del Socorro				Parroquia de Monserrat				Parroquia de San Cristóbal			
Alemana.....	5	1	6	Alemana.....	—	2	2	Alemana.....	—	—	—
Argentina.....	450	381	831	Argentina.....	306	338	644	Argentina.....	395	346	741
Boliviana.....	—	—	—	Boliviana.....	—	—	—	Boliviana.....	—	—	—
Brasilera.....	2	—	2	Brasilera.....	—	1	1	Brasilera.....	—	—	—
Chilena.....	—	—	—	Chilena.....	—	—	—	Chilena.....	—	—	—
Española.....	3	8	11	Española.....	14	9	23	Española.....	3	2	5
Francesa.....	9	7	16	Francesa.....	—	3	3	Francesa.....	1	1	2
Inglesa.....	3	1	4	Inglesa.....	—	—	—	Inglesa.....	—	—	—
Italiana.....	98	86	184	Italiana.....	89	73	162	Italiana.....	37	50	87
Paraguayana.....	—	1	1	Paraguayana.....	1	1	2	Paraguayana.....	1	—	1
Uruguaya.....	8	10	18	Uruguaya.....	8	7	15	Uruguaya.....	15	7	22
Demás nacionali'des	5	4	9	Demás nacionali'des	—	—	—	Demás nacionali'des	—	1	1
Totales.....	583	499	1082	Totales.....	418	434	852	Totales.....	452	407	859
Parroquia de San Juan Evangelista				Parroquia de Balvanera				Poblacion fluvial			
Alemana.....	—	—	—	Alemana.....	—	—	—	Alemana.....	—	—	—
Argentina.....	754	737	1491	Argentina.....	737	741	1478	Argentina.....	167	103	270
Boliviana.....	—	—	—	Boliviana.....	1	—	1	Boliviana.....	—	—	—
Brasilera.....	2	2	4	Brasilera.....	—	3	3	Brasilera.....	—	—	—
Chilena.....	—	—	—	Chilena.....	—	—	—	Chilena.....	—	—	—
Española.....	5	6	11	Española.....	7	13	20	Española.....	5	—	5
Francesa.....	—	1	1	Francesa.....	5	5	10	Francesa.....	7	1	8
Inglesa.....	—	—	—	Inglesa.....	8	4	12	Inglesa.....	—	—	—
Italiana.....	122	97	219	Italiana.....	28	24	52	Italiana.....	64	19	83
Paraguayana.....	5	2	7	Paraguayana.....	32	58	90	Paraguayana.....	—	—	—
Uruguaya.....	30	28	58	Uruguaya.....	179	196	375	Uruguaya.....	10	—	10
Demás nacionali'des	2	3	5	Demás nacionali'des	14	9	23	Demás nacionali'des	1	—	1
Totales.....	920	876	1796	Totales.....	1011	1053	2064	Totales.....	254	123	377
RESÚMEN I											
Alemana.....	15	16	31		—	—	—		—	—	—
Argentina.....	6139	5910	12049		—	—	—		—	—	—
Boliviana.....	1	—	1		—	—	—		—	—	—
Brasilera.....	14	16	30		—	—	—		—	—	—
Chilena.....	—	—	—		—	—	—		—	—	—
Española.....	105	115	220		—	—	—		—	—	—
Francesa.....	57	47	104		—	—	—		—	—	—
Inglesa.....	16	14	30		—	—	—		—	—	—
Italiana.....	1028	870	1898		—	—	—		—	—	—
Paraguayana.....	46	69	115		—	—	—		—	—	—
Uruguaya.....	401	370	771		—	—	—		—	—	—
Demás nacionali'des	30	37	67		—	—	—		—	—	—
Totales I.....	7851	7464	15316		—	—	—		—	—	—

CENSO ESCOLAR DE LA REPÚBLICA

La población escolar, por nacionalidades y sexos, con designación de los analfabetos

DISTRITOS y NACIONALIDADES	Varones	Mujeres	TOTAL	DISTRITOS y NACIONALIDADES	Varones	Mujeres	TOTAL	DISTRITOS y NACIONALIDADES	Varones	Mujeres	TOTAL
1	2	3	4	5	6	7	8	9	10	11	12

II. — PROVINCIA DE BUENOS AIRES

Ciudad de La Plata				Partido de Ajó				Partido de Alvear			
Alemana	1	—	1	Alemana	—	—	—	Alemana	—	—	—
Argentina	261	230	491	Argentina	345	335	680	Argentina	318	275	593
Boliviana	—	—	—	Boliviana	—	—	—	Boliviana	—	—	—
Brasilera	—	—	—	Brasilera	—	—	—	Brasilera	—	—	—
Chilena	—	—	—	Chilena	—	—	—	Chilena	—	—	—
Española	14	7	21	Española	1	1	2	Española	5	2	7
Francesa	4	4	8	Francesa	1	—	1	Francesa	—	—	—
Inglesa	—	—	—	Inglesa	1	—	1	Inglesa	—	—	—
Italiana	121	111	232	Italiana	2	—	2	Italiana	7	3	10
Paraguaya	—	—	—	Paraguaya	—	—	—	Paraguaya	—	—	—
Uruguaya	15	21	36	Uruguaya	3	3	6	Uruguaya	2	—	2
Demás nacionali'des	4	4	8	Demás nacionali'des	—	—	—	Demás nacionali'des	—	—	—
Totales	420	377	797	Totales	353	339	692	Totales	332	280	612
Partido de Arrecifes				Partido de Ayacucho y Arenales				Partido del Azul			
Alemana	—	—	—	Alemana	—	—	—	Alemana	1	—	1
Argentina	306	237	543	Argentina	653	658	1261	Argentina	767	786	1553
Boliviana	—	—	—	Boliviana	—	—	—	Boliviana	—	—	—
Brasilera	—	—	—	Brasilera	—	—	—	Brasilera	—	—	—
Chilena	—	—	—	Chilena	—	—	—	Chilena	—	1	1
Española	—	—	—	Española	10	11	21	Española	6	6	12
Francesa	1	—	1	Francesa	2	1	3	Francesa	8	3	11
Inglesa	—	1	1	Inglesa	2	1	3	Inglesa	—	—	—
Italiana	1	3	4	Italiana	21	8	29	Italiana	26	18	44
Paraguaya	—	—	—	Paraguaya	—	—	—	Paraguaya	1	—	1
Uruguaya	—	—	—	Uruguaya	1	1	2	Uruguaya	5	2	7
Demás nacionali'des	—	—	—	Demás nacionali'des	—	—	—	Demás nacionali'des	—	1	1
Totales	308	241	549	Totales	689	630	1319	Totales	814	817	1631
Partido de Bahía Blanca				Partido de Balcarce				Partido de Barracas al Sud			
Alemana	—	—	—	Alemana	—	—	—	Alemana	—	—	—
Argentina	248	243	491	Argentina	366	315	681	Argentina	369	359	728
Boliviana	—	—	—	Boliviana	—	—	—	Boliviana	—	—	—
Brasilera	—	1	1	Brasilera	—	—	—	Brasilera	—	—	—
Chilena	—	—	—	Chilena	—	—	—	Chilena	—	—	—
Española	9	7	16	Española	10	7	17	Española	6	2	8
Francesa	5	1	6	Francesa	—	1	1	Francesa	4	—	4
Inglesa	—	—	—	Inglesa	—	—	—	Inglesa	—	—	—
Italiana	14	13	27	Italiana	3	1	4	Italiana	33	27	60
Paraguaya	—	—	—	Paraguaya	—	—	—	Paraguaya	—	—	—
Uruguaya	3	1	4	Uruguaya	1	—	1	Uruguaya	10	6	16
Demás nacionali'des	—	—	—	Demás nacionali'des	1	—	1	Demás nacionali'des	1	2	3
Totales	279	266	545	Totales	381	324	705	Totales	423	396	819

CENSO ESCOLAR DE LA REPÚBLICA

La población escolar, por nacionalidades y sexos, con designación de los analfabetos

DISTRITOS y NACIONALIDADES	Varones	Mujeres	TOTAL	DISTRITOS y NACIONALIDADES	Varones	Mujeres	TOTAL	DISTRITOS y NACIONALIDADES	Varones	Mujeres	TOTAL
1	2	3	4	5	6	7	8	9	10	11	12

II.—Provincia de Buenos Aires—(Continuación)

Partido del Baradero				Partido de Belgrano				Partido de Bolívar			
Alemana.....	—	—	—	Alemana.....	—	—	—	Alemana.....	—	—	—
Argentina.....	341	276	617	Argentina.....	296	275	571	Argentina.....	157	144	301
Boliviana.....	—	—	—	Boliviana.....	—	—	—	Boliviana.....	—	—	—
Brasílera.....	—	—	—	Brasílera.....	—	2	2	Brasílera.....	—	—	—
Chilena.....	—	—	—	Chilena.....	—	1	1	Chilena.....	—	—	—
Española.....	3	1	4	Española.....	—	1	1	Española.....	—	—	—
Francesa.....	—	2	2	Francesa.....	1	1	2	Francesa.....	2	—	2
Inglesa.....	—	—	—	Inglesa.....	1	—	1	Inglesa.....	—	—	—
Italiana.....	5	3	8	Italiana.....	20	16	36	Italiana.....	—	—	—
Paraguayana.....	—	—	—	Paraguayana.....	—	—	—	Paraguayana.....	—	—	—
Uruguayana.....	1	2	3	Uruguayana.....	4	2	6	Uruguayana.....	—	—	—
Demás nacionali'des	7	7	14	Demás nacionali'des	3	1	4	Demás nacionali'des	—	—	—
Totales.....	357	291	648	Totales.....	325	299	624	Totales.....	159	144	303
Partido de Brown				Partido de Brandzen				Partido de Bragado			
Alemana.....	—	—	—	Alemana.....	—	—	—	Alemana.....	—	—	—
Argentina.....	102	103	205	Argentina.....	325	235	560	Argentina.....	839	809	1648
Boliviana.....	—	—	—	Boliviana.....	—	—	—	Boliviana.....	—	—	—
Brasílera.....	—	—	—	Brasílera.....	—	—	—	Brasílera.....	—	—	—
Chilena.....	—	—	—	Chilena.....	—	—	—	Chilena.....	—	—	—
Española.....	—	1	1	Española.....	—	—	—	Española.....	4	1	5
Francesa.....	6	1	7	Francesa.....	—	—	—	Francesa.....	1	1	2
Inglesa.....	—	—	—	Inglesa.....	—	—	—	Inglesa.....	—	—	—
Italiana.....	5	5	10	Italiana.....	2	1	3	Italiana.....	18	19	37
Paraguayana.....	—	—	—	Paraguayana.....	—	—	—	Paraguayana.....	—	—	—
Uruguayana.....	—	1	1	Uruguayana.....	1	—	1	Uruguayana.....	1	2	3
Demás nacionali'des	—	—	—	Demás nacionali'des	—	—	—	Demás nacionali'des	—	—	—
Totales.....	113	111	224	Totales.....	328	236	564	Totales.....	863	832	1695
Partido de Cañuelas				Partido de Cármen de Areco				Partido de Castelli			
Alemana.....	—	—	—	Alemana.....	—	—	—	Alemana.....	—	—	—
Argentina.....	443	364	807	Argentina.....	312	286	598	Argentina.....	164	117	281
Boliviana.....	—	—	—	Boliviana.....	—	—	—	Boliviana.....	—	—	—
Brasílera.....	—	—	—	Brasílera.....	—	—	—	Brasílera.....	—	—	—
Chilena.....	—	—	—	Chilena.....	—	—	—	Chilena.....	—	—	—
Española.....	1	2	3	Española.....	—	—	—	Española.....	1	1	2
Francesa.....	—	—	—	Francesa.....	—	—	—	Francesa.....	—	—	—
Inglesa.....	—	—	—	Inglesa.....	—	1	1	Inglesa.....	6	2	8
Italiana.....	7	1	8	Italiana.....	8	3	11	Italiana.....	—	—	—
Paraguayana.....	—	—	—	Paraguayana.....	—	—	—	Paraguayana.....	2	—	2
Uruguayana.....	—	—	—	Uruguayana.....	2	—	2	Uruguayana.....	—	—	—
Demás nacionali'des	—	—	—	Demás nacionali'des	—	—	—	Demás nacionali'des	—	—	—
Totales.....	451	367	818	Totales.....	322	290	612	Totales.....	173	120	293

CENSO ESCOLAR DE LA REPÚBLICA

La población escolar, por nacionalidades y sexos, con designación de los analfabetos

DISTRITOS y NACIONALIDADES	Varones	Mujeres	TOTAL	DISTRITOS y NACIONALIDADES	Varones	Mujeres	TOTAL	DISTRITOS y NACIONALIDADES	Varones	Mujeres	TOTAL
1	2	3	4	5	6	7	8	9	10	11	12

II.— Provincia de Buenos Aires — (Continuación)

Partido de Chacabuco			Partido de Chascomús			Partido de Chivilcoy					
Alemana	—	—	—	Alemana	—	—	—	Alemana	—	—	—
Argentina	914	889	1833	Argentina	579	492	1071	Argentina	1027	1064	2091
Boliviana	—	—	—	Boliviana	—	—	—	Boliviana	—	—	—
Brasilera	—	—	—	Brasilera	—	—	—	Brasilera	—	—	—
Chilena	—	—	—	Chilena	—	—	—	Chilena	—	—	—
Española	5	3	8	Española	4	6	10	Española	7	4	11
Francesa	—	—	—	Francesa	6	4	10	Francesa	2	3	5
Inglesa	4	1	5	Inglesa	1	1	2	Inglesa	—	—	—
Italiana	54	44	98	Italiana	21	15	36	Italiana	75	59	134
Paraguaya	—	—	—	Paraguaya	—	—	—	Paraguaya	1	—	1
Uruguaya	1	—	1	Uruguaya	5	1	6	Uruguaya	8	5	13
Demás nacionali'des	—	—	—	Demás nacionali'des	—	—	—	Demás nacionali'des	—	—	—
Totales	1008	937	1945	Totales	616	519	1135	Totales	1120	1135	2255
Partido de Dolores			Partido de Enseñada			Partido de Exaltación de la Cruz					
Alemana	—	—	—	Alemana	—	—	—	Alemana	—	—	—
Argentina	444	461	905	Argentina	549	462	1011	Argentina	352	320	672
Boliviana	—	—	—	Boliviana	—	—	—	Boliviana	—	—	—
Brasilera	—	—	—	Brasilera	—	—	—	Brasilera	—	—	—
Chilena	—	—	—	Chilena	—	—	—	Chilena	—	—	—
Española	—	—	—	Española	2	—	2	Española	—	—	—
Francesa	—	—	—	Francesa	2	—	2	Francesa	—	—	—
Inglesa	—	—	—	Inglesa	1	1	2	Inglesa	3	—	3
Italiana	14	12	26	Italiana	46	28	74	Italiana	10	5	15
Paraguaya	—	—	—	Paraguaya	—	—	—	Paraguaya	—	—	—
Uruguaya	5	4	9	Uruguaya	16	7	23	Uruguaya	2	4	6
Demás nacionali'des	—	—	—	Demás nacionali'des	2	2	4	Demás nacionali'des	1	1	2
Totales	463	477	940	Totales	618	500	1118	Totales	368	330	698
Partido de Juárez			Partido de Junín			Partido de Lavalle					
Alemana	—	—	—	Alemana	—	—	—	Alemana	—	—	—
Argentina	309	264	573	Argentina	358	272	630	Argentina	122	117	239
Boliviana	—	—	—	Boliviana	—	—	—	Boliviana	—	—	—
Brasilera	—	—	—	Brasilera	—	—	—	Brasilera	—	—	—
Chilena	—	—	—	Chilena	—	—	—	Chilena	—	—	—
Española	2	6	8	Española	—	—	—	Española	—	—	—
Francesa	—	—	—	Francesa	—	—	—	Francesa	—	—	—
Inglesa	—	—	—	Inglesa	1	—	1	Inglesa	—	—	—
Italiana	22	14	36	Italiana	4	4	8	Italiana	—	—	—
Paraguaya	—	—	—	Paraguaya	—	—	—	Paraguaya	—	—	—
Uruguaya	1	—	1	Uruguaya	—	—	—	Uruguaya	—	—	—
Demás nacionali'des	—	—	—	Demás nacionali'des	—	—	—	Demás nacionali'des	—	—	—
Totales	334	284	618	Totales	363	276	639	Totales	122	117	239

CENSO ESCOLAR DE LA REPÚBLICA

La población escolar, por nacionalidades y sexos, con designación de los analfabetos

DISTRITOS y NACIONALIDADES	Varones	Mujeres	TOTAL	DISTRITOS y NACIONALIDADES	Varones	Mujeres	TOTAL	DISTRITOS y NACIONALIDADES	Varones	Mujeres	TOTAL
1	2	3	4	5	6	7	8	9	10	11	12

II. — Provincia de Buenos Aires — (Continuación)

Partido de Las Conchas (*)				Partido de Las Flores				Partido de Las Heras			
Alemana	—	—	—	Alemana	—	—	—	Alemana	—	—	—
Argentina	—	—	—	Argentina	899	829	1728	Argentina	265	228	493
Boliviana	—	—	—	Boliviana	—	—	—	Boliviana	—	—	—
Brasileña	—	—	—	Brasileña	1	1	2	Brasileña	—	—	—
Chilena	—	—	—	Chilena	—	—	—	Chilena	—	—	—
Española	—	—	—	Española	7	3	10	Española	2	1	3
Francesa	—	—	—	Francesa	8	3	11	Francesa	—	—	—
Inglesa	—	—	—	Inglesa	—	—	—	Inglesa	2	—	2
Italiana	—	—	—	Italiana	34	28	62	Italiana	13	6	19
Paraguaya	—	—	—	Paraguaya	—	—	—	Paraguaya	—	—	—
Uruguaya	—	—	—	Uruguaya	8	1	9	Uruguaya	—	1	1
Demás nacionali'des	—	—	—	Demás nacionali'des	—	1	1	Demás nacionali'des	—	—	—
Totales	—	—	—	Totales	957	866	1823	Totales	282	236	518
Partido de Lincoln				Partido de Lobería				Partido de Lobos			
Alemana	—	—	—	Alemana	—	—	—	Alemana	—	—	—
Argentina	484	339	823	Argentina	518	443	961	Argentina	618	575	1193
Boliviana	—	—	—	Boliviana	—	—	—	Boliviana	—	—	—
Brasileña	1	—	1	Brasileña	—	—	—	Brasileña	—	—	—
Chilena	—	—	—	Chilena	—	—	—	Chilena	—	—	—
Española	1	—	1	Española	4	1	5	Española	8	3	11
Francesa	2	3	5	Francesa	2	—	2	Francesa	1	1	2
Inglesa	—	—	—	Inglesa	—	—	—	Inglesa	1	—	1
Italiana	8	1	9	Italiana	2	1	3	Italiana	44	31	75
Paraguaya	—	—	—	Paraguaya	—	—	—	Paraguaya	—	—	—
Uruguaya	2	—	2	Uruguaya	—	—	—	Uruguaya	6	12	18
Demás nacionali'des	—	4	4	Demás nacionali'des	—	—	—	Demás nacionali'des	1	2	3
Totales	498	347	845	Totales	526	445	971	Totales	679	624	1303
Partido de Lomas de Zamora				Partido de Lujan				Partido de Maipú ó Monsalvo			
Alemana	—	—	—	Alemana	—	—	—	Alemana	—	—	—
Argentina	212	193	405	Argentina	505	388	893	Argentina	330	264	594
Boliviana	—	—	—	Boliviana	—	—	—	Boliviana	—	—	—
Brasileña	—	—	—	Brasileña	—	—	—	Brasileña	—	—	—
Chilena	—	—	—	Chilena	—	—	—	Chilena	—	—	—
Española	6	4	10	Española	3	2	5	Española	2	—	2
Francesa	3	1	4	Francesa	1	2	3	Francesa	—	1	1
Inglesa	—	—	—	Inglesa	—	—	—	Inglesa	—	—	—
Italiana	17	18	35	Italiana	35	28	63	Italiana	7	2	9
Paraguaya	—	—	—	Paraguaya	1	—	1	Paraguaya	—	—	—
Uruguaya	—	—	—	Uruguaya	—	—	—	Uruguaya	1	—	1
Demás nacionali'des	—	—	—	Demás nacionali'des	1	2	3	Demás nacionali'des	—	—	—
Totales	238	216	454	Totales	546	422	968	Totales	340	267	607

(*) De este Partido no se ha recibido dato censal alguno.

CENSO ESCOLAR DE LA REPÚBLICA

La población escolar, por nacionalidades y sexos, con designación de los analfabetos

DISTRITOS y NACIONALIDADES	Varones	Mujeres	TOTAL	DISTRITOS y NACIONALIDADES	Varones	Mujeres	TOTAL	DISTRITOS y NACIONALIDADES	Varones	Mujeres	TOTAL
1	2	3	4	5	6	7	8	9	10	11	12

II. — Provincia de Buenos Aires — (Continuación)

Partido de Magdalena				Partido de Márcos Paz				Partido de Matanzas			
Alemana	—	—	—	Alemana	—	—	—	Alemana	—	—	—
Argentina	580	584	1164	Argentina	198	171	369	Argentina	169	155	324
Boliviana	—	—	—	Boliviana	—	—	—	Boliviana	—	—	—
Brasileña	—	—	—	Brasileña	—	—	—	Brasileña	—	—	—
Chilena	—	—	—	Chilena	—	—	—	Chilena	—	—	—
Española	3	5	8	Española	—	1	1	Española	1	—	1
Francesa	—	—	—	Francesa	—	—	—	Francesa	—	—	—
Inglesa	—	—	—	Inglesa	—	—	—	Inglesa	—	—	—
Italiana	14	14	28	Italiana	20	11	31	Italiana	8	2	10
Paraguaya	—	—	—	Paraguaya	—	—	—	Paraguaya	—	—	—
Uruguaya	3	2	5	Uruguaya	1	—	1	Uruguaya	2	—	2
Demás nacionali'des	—	—	—	Demás nacionali'des	—	—	—	Demás nacionali'des	—	3	3
Totales	600	605	1205	Totales	219	183	402	Totales	180	160	340
Partido de Mar Chiquita				Partido de Mercedes				Partido de Merlo			
Alemana	—	—	—	Alemana	—	—	—	Alemana	—	—	—
Argentina	307	263	570	Argentina	782	648	1430	Argentina	147	141	288
Boliviana	—	—	—	Boliviana	—	—	—	Boliviana	—	—	—
Brasileña	—	—	—	Brasileña	1	1	2	Brasileña	—	—	—
Chilena	—	—	—	Chilena	—	—	—	Chilena	—	—	—
Española	1	4	5	Española	1	3	4	Española	1	—	1
Francesa	2	1	3	Francesa	1	1	2	Francesa	1	—	1
Inglesa	—	—	—	Inglesa	1	4	5	Inglesa	—	—	—
Italiana	3	4	7	Italiana	45	32	77	Italiana	10	14	24
Paraguaya	—	—	—	Paraguaya	1	—	1	Paraguaya	—	—	—
Uruguaya	—	—	—	Uruguaya	5	6	11	Uruguaya	5	1	6
Demás nacionali'des	—	—	—	Demás nacionali'des	—	—	—	Demás nacionali'des	—	—	—
Totales	313	272	585	Totales	837	695	1532	Totales	164	156	320
Partido de Morón				Partido de Moreno				Partido de Morón			
Alemana	—	—	—	Alemana	—	—	—	Alemana	—	—	—
Argentina	459	403	862	Argentina	185	167	352	Argentina	423	369	792
Boliviana	—	—	—	Boliviana	—	—	—	Boliviana	—	—	—
Brasileña	—	—	—	Brasileña	—	—	—	Brasileña	—	—	—
Chilena	—	—	—	Chilena	—	—	—	Chilena	—	—	—
Española	1	—	1	Española	—	—	—	Española	1	2	3
Francesa	—	—	—	Francesa	2	1	3	Francesa	—	—	—
Inglesa	—	—	—	Inglesa	—	—	—	Inglesa	—	—	—
Italiana	2	2	4	Italiana	6	6	12	Italiana	21	11	32
Paraguaya	—	—	—	Paraguaya	—	—	—	Paraguaya	—	—	—
Uruguaya	3	—	3	Uruguaya	—	1	1	Uruguaya	—	—	—
Demás nacionali'des	—	—	—	Demás nacionali'des	—	—	—	Demás nacionali'des	—	—	—
Totales	465	405	870	Totales	193	175	368	Totales	445	382	827

CENSO ESCOLAR DE LA REPÚBLICA

La población escolar, por nacionalidades y sexos, con designación de los analfabetos

DISTRITOS y NACIONALIDADES	Varones	Mujeres	TOTAL	DISTRITOS y NACIONALIDADES	Varones	Mujeres	TOTAL	DISTRITOS y NACIONALIDADES	Varones	Mujeres	TOTAL
1	2	3	4	5	6	7	8	9	10	11	12

II. — Provincia de Buenos Aires — (Continuación)

Partido de Navarro			Partido de Ne-ochea (*)			Partido Nueve de Julio (*)		
Alemana	—	—	Alemana	—	—	Alemana	—	—
Argentina	517	501	Argentina	—	—	Argentina	—	—
Boliviana	—	—	Boliviana	—	—	Boliviana	—	—
Brasilera	—	—	Brasilera	—	—	Brasilera	—	—
Chilena	—	—	Chilena	—	—	Chilena	—	—
Española	1	—	Española	—	—	Española	—	—
Francesa	—	—	Francesa	—	—	Francesa	—	—
Inglesa	—	—	Inglesa	—	—	Inglesa	—	—
Italiana	2	2	Italiana	—	—	Italiana	—	—
Paraguaya	—	—	Paraguaya	—	—	Paraguaya	—	—
Uruguaya	1	—	Uruguaya	—	—	Uruguaya	—	—
Demás nacionali'des	—	—	Demás nacionali'des	—	—	Demás nacionali'des	—	—
Totales	521	503	Totales	—	—	Totales	—	—
Partido de Olavarría			Partido de Patagones (*)			Partido de Pergamino		
Alemana	—	—	Alemana	—	—	Alemana	7	3
Argentina	331	308	Argentina	—	—	Argentina	1212	973
Boliviana	—	—	Boliviana	—	—	Boliviana	—	—
Brasilera	4	6	Brasilera	—	—	Brasilera	—	—
Chilena	—	—	Chilena	—	—	Chilena	3	1
Española	4	2	Española	—	—	Española	9	1
Francesa	1	—	Francesa	—	—	Francesa	3	5
Inglesa	—	—	Inglesa	—	—	Inglesa	3	1
Italiana	15	19	Italiana	—	—	Italiana	29	21
Paraguaya	—	1	Paraguaya	—	—	Paraguaya	—	1
Uruguaya	3	2	Uruguaya	—	—	Uruguaya	1	—
Demás nacionali'des	60	33	Demás nacionali'des	—	—	Demás nacionali'des	—	—
Totales	418	371	Totales	—	—	Totales	1267	1006
Partido de Pila			Partido de Pilar			Partido de Pringles		
Alemana	—	1	Alemana	—	—	Alemana	—	—
Argentina	214	194	Argentina	502	382	Argentina	288	222
Boliviana	—	—	Boliviana	—	—	Boliviana	—	—
Brasilera	—	—	Brasilera	—	—	Brasilera	—	—
Chilena	—	—	Chilena	—	—	Chilena	—	—
Española	4	3	Española	1	1	Española	1	—
Francesa	1	—	Francesa	4	4	Francesa	2	—
Inglesa	—	—	Inglesa	—	—	Inglesa	—	—
Italiana	1	1	Italiana	48	32	Italiana	1	1
Paraguaya	—	—	Paraguaya	—	—	Paraguaya	—	—
Uruguaya	—	—	Uruguaya	—	1	Uruguaya	—	—
Demás nacionali'des	—	—	Demás nacionali'des	—	—	Demás nacionali'des	—	—
Totales	220	199	Totales	555	420	Totales	292	223

(*) Los Partidos señalados con asteriscos no han remitido dato censal alguno.

CENSO ESCOLAR DE LA REPÚBLICA

La población escolar, por nacionalidades y sexos, con designación de los analfabetos

DISTRITOS y NACIONALIDADES	Varones	Mujeres	TOTAL	DISTRITOS y NACIONALIDADES	Varones	Mujeres	TOTAL	DISTRITOS y NACIONALIDADES	Varones	Mujeres	TOTAL
1	2	3	4	5	6	7	8	9	10	11	12

II. — Provincia de Buenos Aires — (Continuación)

Partido de Pueyrredon (*)				Partido de Quilmes				Partido de Ramallo			
Alemana	—	—	—	Alemana	—	—	—	Alemana	—	—	—
Argentina	—	—	—	Argentina	458	440	898	Argentina	367	306	673
Boliviana	—	—	—	Boliviana	—	—	—	Boliviana	—	—	—
Brasilera	—	—	—	Brasilera	—	—	—	Brasilera	—	—	—
Chilena	—	—	—	Chilena	—	—	—	Chilena	—	—	—
Española	—	—	—	Española	1	3	4	Española	—	1	1
Francesa	—	—	—	Francesa	1	—	1	Francesa	—	—	—
Inglesa	—	—	—	Inglesa	—	—	—	Inglesa	—	—	—
Italiana	—	—	—	Italiana	12	11	23	Italiana	3	—	3
Paraguaya	—	—	—	Paraguaya	—	—	—	Paraguaya	—	—	—
Uruguaya	—	—	—	Uruguaya	3	—	3	Uruguaya	1	—	1
Demás nacionali'des	—	—	—	Demás nacionali'des	—	1	1	Demás nacionali'des	—	—	—
Totales	—	—	—	Totales	475	455	930	Totales	371	307	678
Partido de Ranchos				Partido de Rauch (*)				Partido de Rodriguez			
Alemana	—	—	—	Alemana	—	—	—	Alemana	—	—	—
Argentina	443	360	803	Argentina	—	—	—	Argentina	130	132	262
Boliviana	—	—	—	Boliviana	—	—	—	Boliviana	—	—	—
Brasilera	—	—	—	Brasilera	—	—	—	Brasilera	—	—	—
Chilena	—	—	—	Chilena	—	—	—	Chilena	—	—	—
Española	4	3	7	Española	—	—	—	Española	—	1	1
Francesa	—	2	2	Francesa	—	—	—	Francesa	—	—	—
Inglesa	—	—	—	Inglesa	—	—	—	Inglesa	—	—	—
Italiana	15	3	18	Italiana	—	—	—	Italiana	9	6	15
Paraguaya	—	—	—	Paraguaya	—	—	—	Paraguaya	—	—	—
Uruguaya	9	—	9	Uruguaya	—	—	—	Uruguaya	1	—	1
Demás nacionali'des	—	—	—	Demás nacionali'des	—	—	—	Demás nacionali'des	—	—	—
Totales	471	368	839	Totales	—	—	—	Totales	140	139	279
Partido de Rojas (*)				Partido de San Andrés de Giles				Partido de San Antonio de Areco			
Alemana	—	—	—	Alemana	—	—	—	Alemana	1	—	1
Argentina	—	—	—	Argentina	456	367	823	Argentina	269	213	482
Boliviana	—	—	—	Boliviana	—	—	—	Boliviana	—	—	—
Brasilera	—	—	—	Brasilera	—	—	—	Brasilera	—	—	—
Chilena	—	—	—	Chilena	—	—	—	Chilena	—	—	—
Española	—	—	—	Española	—	—	—	Española	—	—	—
Francesa	—	—	—	Francesa	—	—	—	Francesa	3	1	4
Inglesa	—	—	—	Inglesa	6	4	10	Inglesa	—	—	—
Italiana	—	—	—	Italiana	—	—	—	Italiana	9	3	12
Paraguaya	—	—	—	Paraguaya	—	—	—	Paraguaya	—	—	—
Uruguaya	—	—	—	Uruguaya	—	—	—	Uruguaya	1	—	1
Demás nacionali'des	—	—	—	Demás nacionali'des	1	1	2	Demás nacionali'des	1	2	3
Totales	—	—	—	Totales	463	372	835	Totales	284	219	503

Los Partidos señalados con asteriscos no han remitido dato censal alguno.

CENSO ESCOLAR DE LA REPÚBLICA

La población escolar, por nacionalidades y sexos, con designación de los analfabetos

DISTRITOS y NACIONALIDADES	Varones	Mujeres	TOTAL	DISTRITOS y NACIONALIDADES	Varones	Mujeres	TOTAL	DISTRITOS y NACIONALIDADES	Varones	Mujeres	TOTAL
1	2	3	4	5	6	7	8	9	10	11	12

II.—Provincia de Buenos Aires— (Continuación)

Partido de San Fernando			Partido de San Isidro			Partido de San José de Flores		
Alemana	—	—	Alemana	—	—	Alemana	—	2
Argentina	258	218	Argentina	326	288	Argentina	475	445
Boliviana	—	—	Boliviana	—	—	Boliviana	—	—
Brasileña	—	1	Brasileña	—	—	Brasileña	—	—
Chilena	—	—	Chilena	—	—	Chilena	—	—
Española	—	—	Española	2	3	Española	2	3
Francesa	1	—	Francesa	—	1	Francesa	7	5
Inglesa	—	—	Inglesa	—	—	Inglesa	5	—
Italiana	10	9	Italiana	16	13	Italiana	23	21
Paraguaya	—	—	Paraguaya	—	1	Paraguaya	1	—
Uruguaya	6	9	Uruguaya	4	—	Uruguaya	4	5
Demás nacionali'des	—	—	Demás nacionali'des	—	—	Demás nacionali'des	—	—
Totales	275	237	Totales	348	306	Totales	517	481
Partido de Saladillo			Partido de Salto			Partido de San Martín		
Alemana	—	—	Alemana	—	—	Alemana	1	2
Argentina	783	691	Argentina	346	280	Argentina	146	186
Boliviana	—	—	Boliviana	—	—	Boliviana	—	—
Brasileña	—	—	Brasileña	—	—	Brasileña	—	—
Chilena	—	—	Chilena	—	—	Chilena	—	—
Española	1	3	Española	1	1	Española	—	1
Francesa	1	2	Francesa	—	—	Francesa	2	—
Inglesa	3	—	Inglesa	5	1	Inglesa	—	—
Italiana	12	11	Italiana	5	4	Italiana	7	4
Paraguaya	—	—	Paraguaya	—	—	Paraguaya	—	—
Uruguaya	2	—	Uruguaya	2	—	Uruguaya	3	1
Demás nacionali'des	2	—	Demás nacionali'des	—	—	Demás nacionali'des	—	—
Totales	804	707	Totales	359	286	Totales	159	194
Partido de San Nicolás			Partido de San Pedro			Partido de San Vicente		
Alemana	—	—	Alemana	—	—	Alemana	—	—
Argentina	660	623	Argentina	336	304	Argentina	437	367
Boliviana	—	—	Boliviana	—	—	Boliviana	—	—
Brasileña	—	—	Brasileña	—	—	Brasileña	—	—
Chilena	—	—	Chilena	—	—	Chilena	—	—
Española	5	8	Española	—	—	Española	1	1
Francesa	3	1	Francesa	—	—	Francesa	3	1
Inglesa	—	4	Inglesa	—	—	Inglesa	—	—
Italiana	25	17	Italiana	1	4	Italiana	24	17
Paraguaya	—	—	Paraguaya	—	—	Paraguaya	—	—
Uruguaya	—	—	Uruguaya	1	—	Uruguaya	6	3
Demás nacionali'des	1	—	Demás nacionali'des	—	—	Demás nacionali'des	—	—
Totales	695	653	Totales	338	308	Totales	471	389

CENSO ESCOLAR DE LA REPÚBLICA

La población escolar, por nacionalidades y sexos, con designación de los analfabetos

DISTRITOS y NACIONALIDADES	Varones	Mujeres	TOTAL	DISTRITOS y NACIONALIDADES	Varones	Mujeres	TOTAL	DISTRITOS y NACIONALIDADES	Varones	Mujeres	TOTAL
1	2	3	4	5	6	7	8	9	10	11	12

II.—Provincia de Buenos Aires— (Continuacion)

Partido de Suipacha				Partido del Tandil				Partido de Tapalqué			
Alemana.....	—	—	—	Alemana.....	4	—	4	Alemana.....	—	—	—
Argentina.....	173	142	315	Argentina.....	630	551	1181	Argentina.....	405	312	717
Boliviana.....	—	—	—	Boliviana.....	—	—	—	Boliviana.....	—	—	—
Brasileña.....	—	1	1	Brasileña.....	—	—	—	Brasileña.....	—	—	—
Chilena.....	—	—	—	Chilena.....	—	—	—	Chilena.....	—	—	—
Española.....	2	—	2	Española.....	3	3	6	Española.....	1	—	1
Francesa.....	—	—	—	Francesa.....	2	—	2	Francesa.....	2	—	2
Inglesa.....	5	3	8	Inglesa.....	—	—	—	Inglesa.....	—	—	—
Italiana.....	1	2	3	Italiana.....	10	9	19	Italiana.....	3	1	4
Paraguaya.....	—	—	—	Paraguaya.....	—	—	—	Paraguaya.....	—	—	—
Uruguaya.....	—	—	—	Uruguaya.....	2	1	3	Uruguaya.....	1	—	1
Demás nacionali'des	—	—	—	Demás nacionali'des	1	1	2	Demás nacionali'des	2	—	2
Totales.....	181	148	329	Totales.....	652	565	1217	Totales.....	414	313	727
Partido de Tordillo				Partido de Tres Arroyos (*)				Partido de Tuyú			
Alemana.....	—	—	—	Alemana.....	—	—	—	Alemana.....	—	—	—
Argentina.....	150	154	304	Argentina.....	—	—	—	Argentina.....	265	216	481
Boliviana.....	—	—	—	Boliviana.....	—	—	—	Boliviana.....	—	—	—
Brasileña.....	—	—	—	Brasileña.....	—	—	—	Brasileña.....	—	—	—
Chilena.....	—	—	—	Chilena.....	—	—	—	Chilena.....	—	—	—
Española.....	3	—	3	Española.....	—	—	—	Española.....	—	2	2
Francesa.....	—	—	—	Francesa.....	—	—	—	Francesa.....	—	—	—
Inglesa.....	—	—	—	Inglesa.....	—	—	—	Inglesa.....	—	—	—
Italiana.....	—	—	—	Italiana.....	—	—	—	Italiana.....	6	2	8
Paraguaya.....	—	—	—	Paraguaya.....	—	—	—	Paraguaya.....	—	—	—
Uruguaya.....	—	—	—	Uruguaya.....	—	—	—	Uruguaya.....	—	—	—
Demás nacionali'des	—	—	—	Demás nacionali'des	—	—	—	Demás nacionali'des	—	—	—
Totales.....	153	154	307	Totales.....	—	—	—	Totales.....	271	220	491
Partido de Vecino (*)				Partido de Veinte y cinco de Mayo				Partido de Zárate			
Alemana.....	—	—	—	Alemana.....	—	—	—	Alemana.....	—	—	—
Argentina.....	—	—	—	Argentina.....	1206	1086	2292	Argentina.....	403	314	717
Boliviana.....	—	—	—	Boliviana.....	—	—	—	Boliviana.....	—	—	—
Brasileña.....	—	—	—	Brasileña.....	—	—	—	Brasileña.....	—	—	—
Chilena.....	—	—	—	Chilena.....	—	—	—	Chilena.....	—	—	—
Española.....	—	—	—	Española.....	—	—	—	Española.....	2	—	2
Francesa.....	—	—	—	Francesa.....	3	3	6	Francesa.....	1	—	1
Inglesa.....	—	—	—	Inglesa.....	—	—	—	Inglesa.....	1	1	2
Italiana.....	—	—	—	Italiana.....	—	—	—	Italiana.....	4	4	8
Paraguaya.....	—	—	—	Paraguaya.....	7	12	19	Paraguaya.....	—	—	—
Uruguaya.....	—	—	—	Uruguaya.....	—	—	—	Uruguaya.....	1	—	1
Demás nacionali'des	—	—	—	Demás nacionali'des	—	—	—	Demás nacionali'des	—	—	—
Totales.....	—	—	—	Totales.....	1216	1101	2317	Totales.....	412	319	731

(*) Los Partidos señalados con asteriscos no han remitido dato censal alguno.

CENSO ESCOLAR DE LA REPÚBLICA

La población escolar, por nacionalidades y sexos, con designación de los analfabetos

DISTRITOS y NACIONALIDADES	Varones	Mujeres	TOTAL	DISTRITOS y NACIONALIDADES	Varones	Mujeres	TOTAL	DISTRITOS y NACIONALIDADES	Varones	Mujeres	TOTAL
1	2	3	4	5	6	7	8	9	10	11	12

II. — Provincia de Buenos Aires — (Conclusion)

Poblacion fronteriza			Poblacion fluvial			RESÚMEN II					
Alemana	—	—	—	Alemana	—	—	—	Alemana	15	8	23
Argentina	218	215	433	Argentina	12	10	22	Argentina	30793	27298	58091
Boliviana	—	—	—	Boliviana	—	—	—	Boliviana	—	—	—
Brasilera	1	—	1	Brasilera	—	—	—	Brasilera	8	13	21
Chilena	—	—	—	Chilena	—	—	—	Chilena	3	3	6
Española	2	5	7	Española	—	—	—	Española	182	143	325
Francesa	3	3	6	Francesa	—	—	—	Francesa	111	64	175
Inglesa	—	—	—	Inglesa	—	—	—	Inglesa	52	26	78
Italiana	6	4	10	Italiana	5	—	5	Italiana	1131	845	1976
Paraguaya	—	1	1	Paraguaya	1	1	2	Paraguaya	15	17	32
Uruguaya	5	3	8	Uruguaya	2	—	2	Uruguaya	182	111	293
Demás nacionali'des	1	—	1	Demás nacionali'des	—	—	—	Demás nacionali'des	90	68	158
Totales	236	231	467	Totales	20	11	31	Totales II	32582	28596	61178

III. — PROVINCIA DE ENTRE-RÍOS

Capital			Departamento Diamante			Departamento La Paz					
Alemana	1	2	3	Alemana	7	7	14	Alemana	2	—	2
Argentina	1379	1150	2529	Argentina	480	425	915	Argentina	1454	1180	2634
Boliviana	—	—	—	Boliviana	—	—	—	Boliviana	—	—	—
Brasilera	—	—	—	Brasilera	12	9	21	Brasilera	—	—	—
Chilena	—	—	—	Chilena	—	—	—	Chilena	—	—	—
Española	1	1	2	Española	—	2	2	Española	—	2	2
Francesa	7	1	8	Francesa	1	6	7	Francesa	1	1	2
Inglesa	—	—	—	Inglesa	—	—	—	Inglesa	—	—	—
Italiana	24	9	33	Italiana	19	24	43	Italiana	7	3	10
Paraguaya	2	1	3	Paraguaya	—	—	—	Paraguaya	4	2	6
Uruguaya	7	3	10	Uruguaya	1	—	1	Uruguaya	8	4	12
Demás nacionali'des	37	26	63	Demás nacionali'des	88	77	165	Demás nacionali'des	—	—	—
Totales	1458	1193	2651	Totales	608	560	1168	Totales	1476	1192	2668

Departamento Victoria			Departamento Gualeguaychú			Departamento Gualeguay					
Alemana	—	—	—	Alemana	—	—	—	Alemana	2	1	3
Argentina	995	1005	2000	Argentina	1564	1292	2856	Argentina	1440	1439	2879
Boliviana	—	—	—	Boliviana	—	—	—	Boliviana	—	—	—
Brasilera	—	1	1	Brasilera	—	—	—	Brasilera	1	—	1
Chilena	—	—	—	Chilena	—	—	—	Chilena	—	—	—
Española	2	—	2	Española	2	1	3	Española	3	3	6
Francesa	—	—	—	Francesa	1	1	2	Francesa	1	4	5
Inglesa	—	—	—	Inglesa	—	—	—	Inglesa	—	—	—
Italiana	9	5	14	Italiana	22	22	44	Italiana	25	25	50
Paraguaya	—	—	—	Paraguaya	—	—	—	Paraguaya	—	—	—
Uruguaya	1	2	3	Uruguaya	83	51	134	Uruguaya	11	9	20
Demás nacionali'des	—	—	—	Demás nacionali'des	—	1	1	Demás nacionali'des	5	6	11
Totales	1007	1013	2020	Totales	1672	1368	3040	Totales	1488	1487	2975

CENSO ESCOLAR DE LA REPÚBLICA

La población escolar, por nacionalidades y sexos, con designación de los analfabetos

DISTRITOS y NACIONALIDADES	Varones	Mujeres	TOTAL	DISTRITOS y NACIONALIDADES	Varones	Mujeres	TOTAL	DISTRITOS y NACIONALIDADES	Varones	Mujeres	TOTAL
1	2	3	4	5	6	7	8	9	10	11	12

III. — Provincia de Entre-Ríos — (Conclusion)

Departamento Nogoyá			Departamento Rosario de Tala			Departamento Villaguay					
Alemana	—	—	—	Alemana	—	—	—	Alemana	—	—	—
Argentina	1168	974	2142	Argentina	728	648	1376	Argentina	931	868	1799
Boliviana	—	—	—	Boliviana	—	—	—	Boliviana	—	—	—
Brasileña	—	—	—	Brasileña	—	—	—	Brasileña	—	—	—
Chilena	—	—	—	Chilena	—	—	—	Chilena	—	—	—
Española	—	—	—	Española	—	—	—	Española	—	—	—
Francesa	—	—	—	Francesa	—	—	—	Francesa	—	—	—
Inglesa	—	—	—	Inglesa	—	—	—	Inglesa	—	—	—
Italiana	3	2	5	Italiana	1	—	1	Italiana	8	7	15
Paraguaya	—	—	—	Paraguaya	—	—	—	Paraguaya	—	—	—
Uruguaya	1	1	2	Uruguaya	13	4	17	Uruguaya	11	5	16
Demás nacionali'des	—	—	—	Demás nacionali'des	6	—	6	Demás nacionali'des	—	1	1
Totales	1172	977	2149	Totales	748	652	1400	Totales	950	881	1831
Departamento Concep. del Uruguay			Departamento Colon			Departamento Concordia					
Alemana	—	—	—	Alemana	—	—	—	Alemana	6	4	10
Argentina	898	883	1781	Argentina	462	422	884	Argentina	1924	1696	3620
Boliviana	—	—	—	Boliviana	—	—	—	Boliviana	—	—	—
Brasileña	1	1	2	Brasileña	—	—	—	Brasileña	8	4	12
Chilena	—	—	—	Chilena	—	—	—	Chilena	—	—	—
Española	8	3	11	Española	—	—	—	Española	1	2	3
Francesa	10	8	18	Francesa	6	3	9	Francesa	1	1	2
Inglesa	—	—	—	Inglesa	—	—	—	Inglesa	4	2	6
Italiana	73	36	109	Italiana	12	9	21	Italiana	115	111	226
Paraguaya	—	—	—	Paraguaya	—	—	—	Paraguaya	—	3	3
Uruguaya	53	53	106	Uruguaya	53	34	87	Uruguaya	112	93	205
Demás nacionali'des	9	14	23	Demás nacionali'des	10	4	14	Demás nacionali'des	16	21	37
Totales	1052	998	2050	Totales	543	472	1015	Totales	2187	1937	4124
Departamento Arroyo Grande			Poblacion fluvial			RESÚMEN III					
Alemana	—	—	—	Alemana	—	—	—	Alemana	18	14	32
Argentina	89	92	181	Argentina	183	133	316	Argentina	13695	12217	25912
Boliviana	—	—	—	Boliviana	—	—	—	Boliviana	—	—	—
Brasileña	—	—	—	Brasileña	1	—	1	Brasileña	23	15	38
Chilena	—	—	—	Chilena	—	—	—	Chilena	—	—	—
Española	—	—	—	Española	—	—	—	Española	17	14	31
Francesa	—	—	—	Francesa	—	—	—	Francesa	28	25	53
Inglesa	—	—	—	Inglesa	1	—	1	Inglesa	5	2	7
Italiana	—	—	—	Italiana	3	3	6	Italiana	321	256	577
Paraguaya	—	—	—	Paraguaya	2	2	4	Paraguaya	8	8	16
Uruguaya	—	—	—	Uruguaya	—	—	—	Uruguaya	354	259	613
Demás nacionali'des	—	—	—	Demás nacionali'des	1	1	2	Demás nacionali'des	172	151	323
Totales	89	92	181	Totales	191	139	330	Totales III	14641	12961	27602

CENSO ESCOLAR DE LA REPÚBLICA

La población escolar, por nacionalidades y sexos, con distinción de los analfabetos

DISTRITOS y NACIONALIDADES	Varones	Mujeres	TOTAL	DISTRITOS y NACIONALIDADES	Varones	Mujeres	TOTAL	DISTRITOS y NACIONALIDADES	Varones	Mujeres	TOTAL
1	2	3	4	5	6	7	8	9	10	11	12

IV. — PROVINCIA DE CORRIENTES

Capital	Varones	Mujeres	TOTAL	Departamento Lomas	Varones	Mujeres	TOTAL	Departamento Ytati	Varones	Mujeres	TOTAL
Alemana	—	—	—	Alemana	—	—	—	Alemana	—	—	—
Argentina	572	619	1191	Argentina	456	458	914	Argentina	245	220	465
Boliviana	—	—	—	Boliviana	—	—	—	Boliviana	—	—	—
Brasilera	2	—	2	Brasilera	—	—	—	Brasilera	—	—	—
Chilena	1	—	1	Chilena	—	—	—	Chilena	—	—	—
Española	—	1	1	Española	—	—	—	Española	—	—	—
Francesa	—	—	—	Francesa	1	—	1	Francesa	—	—	—
Inglesa	—	—	—	Inglesa	—	—	—	Inglesa	—	—	—
Italiana	4	2	6	Italiana	—	—	—	Italiana	—	—	—
Paraguaya	14	9	23	Paraguaya	1	1	2	Paraguaya	4	4	8
Uruguaya	1	—	1	Uruguaya	—	—	—	Uruguaya	—	—	—
Demás nacionali'des	—	—	—	Demás nacionali'des	—	—	—	Demás nacionali'des	—	—	—
Totales	594	631	1225	Totales	458	459	917	Totales	249	224	473
Departamento San Miguel				Departamento Caa-Cati				Departamento Empedrado			
Alemana	—	—	—	Alemana	—	—	—	Alemana	—	—	—
Argentina	309	306	615	Argentina	728	632	1360	Argentina	719	704	1423
Boliviana	—	—	—	Boliviana	—	—	—	Boliviana	—	—	—
Brasilera	—	—	—	Brasilera	—	—	—	Brasilera	—	—	—
Chilena	—	—	—	Chilena	—	—	—	Chilena	—	—	—
Española	—	—	—	Española	—	—	—	Española	—	—	—
Francesa	—	—	—	Francesa	—	—	—	Francesa	—	—	—
Inglesa	—	—	—	Inglesa	—	—	—	Inglesa	—	—	—
Italiana	—	—	—	Italiana	—	—	—	Italiana	—	—	—
Paraguaya	—	1	1	Paraguaya	1	1	2	Paraguaya	—	1	1
Uruguaya	—	—	—	Uruguaya	—	—	—	Uruguaya	—	—	—
Demás nacionali'des	—	—	—	Demás nacionali'des	—	—	—	Demás nacionali'des	—	—	—
Totales	309	307	616	Totales	729	633	1362	Totales	719	705	1424
Departamento Bella-Vista				Departamento Lavalle				Departamento La Esquina			
Alemana	—	—	—	Alemana	—	—	—	Alemana	—	—	—
Argentina	675	580	1255	Argentina	432	427	859	Argentina	753	719	1472
Boliviana	—	—	—	Boliviana	—	—	—	Boliviana	—	—	—
Brasilera	1	—	1	Brasilera	—	—	—	Brasilera	—	—	—
Chilena	—	—	—	Chilena	—	—	—	Chilena	—	—	—
Española	—	—	—	Española	—	—	—	Española	—	—	—
Francesa	—	—	—	Francesa	—	—	—	Francesa	—	1	1
Inglesa	—	—	—	Inglesa	—	—	—	Inglesa	—	—	—
Italiana	—	—	—	Italiana	—	—	—	Italiana	1	3	4
Paraguaya	5	5	10	Paraguaya	—	—	—	Paraguaya	—	7	7
Uruguaya	—	—	—	Uruguaya	—	—	—	Uruguaya	—	1	1
Demás nacionali'des	—	—	—	Demás nacionali'des	—	—	—	Demás nacionali'des	2	—	2
Totales	681	585	1266	Totales	432	427	859	Totales	756	731	1487

CENSO ESCOLAR DE LA REPÚBLICA

La población escolar, por nacionalidades y sexos, con designación de los analfabetos

DISTRITOS y NACIONALIDADES	Varones	Mujeres	TOTAL	DISTRITOS y NACIONALIDADES	Varones	Mujeres	TOTAL	DISTRITOS y NACIONALIDADES	Varones	Mujeres	TOTAL
1	2	3	4	5	6	7	8	9	10	11	12

IV. — Provincia de Corrientes — (Continuación)

Departamento Goya				Departamento San Luis				Departamento M'burucuyá			
Alemana	—	—	—	Alemana	—	—	—	Alemana	—	—	—
Argentina	1075	937	2012	Argentina	700	853	1553	Argentina	485	488	973
Boliviana	—	—	—	Boliviana	—	—	—	Boliviana	—	—	—
Brasileña	—	—	—	Brasileña	—	—	—	Brasileña	—	—	—
Chilena	—	—	—	Chilena	—	—	—	Chilena	—	—	—
Española	—	—	—	Española	—	—	—	Española	—	—	—
Francesa	—	—	—	Francesa	—	—	—	Francesa	—	—	—
Inglesa	—	—	—	Inglesa	—	—	—	Inglesa	—	—	—
Italiana	8	11	19	Italiana	—	—	—	Italiana	—	—	—
Paraguaya	—	2	2	Paraguaya	—	—	—	Paraguaya	—	—	—
Uruguaya	—	—	—	Uruguaya	—	—	—	Uruguaya	—	—	—
Demás nacionali'des	3	2	5	Demás nacionali'des	—	—	—	Demás nacionali'des	—	—	—
Totales	1086	952	2038	Totales	700	853	1553	Totales	485	488	973
Departamento Saladas				Departamento San Roque				Departamento Mercedes			
Alemana	—	—	—	Alemana	—	—	—	Alemana	—	—	—
Argentina	239	211	450	Argentina	502	463	965	Argentina	1058	983	2041
Boliviana	—	—	—	Boliviana	—	—	—	Boliviana	—	—	—
Brasileña	—	—	—	Brasileña	—	—	—	Brasileña	—	—	—
Chilena	—	—	—	Chilena	—	—	—	Chilena	—	—	—
Española	—	—	—	Española	—	—	—	Española	—	—	—
Francesa	—	—	—	Francesa	—	—	—	Francesa	—	—	—
Inglesa	—	—	—	Inglesa	—	—	—	Inglesa	—	—	—
Italiana	—	—	—	Italiana	—	—	—	Italiana	—	1	1
Paraguaya	—	—	—	Paraguaya	—	1	1	Paraguaya	—	—	—
Uruguaya	—	—	—	Uruguaya	—	1	1	Uruguaya	—	—	—
Demás nacionali'des	—	—	—	Demás nacionali'des	—	—	—	Demás nacionali'des	—	—	—
Totales	239	211	450	Totales	502	465	967	Totales	1058	984	2042
Departamento Curuzú - Cuatiá				Departamento Santo Tomé				Departamento La Cruz			
Alemana	—	—	—	Alemana	—	—	—	Alemana	—	—	—
Argentina	1032	917	1949	Argentina	340	335	675	Argentina	371	381	752
Boliviana	—	—	—	Boliviana	—	—	—	Boliviana	—	—	—
Brasileña	3	6	9	Brasileña	27	33	60	Brasileña	13	17	30
Chilena	—	—	—	Chilena	—	—	—	Chilena	—	—	—
Española	—	—	—	Española	—	—	—	Española	—	—	—
Francesa	—	—	—	Francesa	—	—	—	Francesa	—	—	—
Inglesa	—	—	—	Inglesa	—	—	—	Inglesa	—	—	—
Italiana	—	—	—	Italiana	—	—	—	Italiana	—	—	—
Paraguaya	2	—	2	Paraguaya	5	—	5	Paraguaya	—	—	—
Uruguaya	2	3	5	Uruguaya	4	1	5	Uruguaya	5	3	8
Demás nacionali'des	—	—	—	Demás nacionali'des	—	—	—	Demás nacionali'des	—	—	—
Totales	1039	926	1965	Totales	376	369	745	Totales	409	401	810

CENSO ESCOLAR DE LA REPÚBLICA

La población escolar, por nacionalidades y sexos, con designación de los analfabetos

DISTRITOS y NACIONALIDADES	Varones	Mujeres	TOTAL	DISTRITOS y NACIONALIDADES	Varones	Mujeres	TOTAL	DISTRITOS y NACIONALIDADES	Varones	Mujeres	TOTAL
1	2	3	4	5	6	7	8	9	10	11	12

IV. — Provincia de Corrientes — (Continuación)

Departamento Paso de los Libres				Departamento Monte - Caseros				Departamento Sauce			
Alemana	—	—	—	Alemana	—	—	—	Alemana	—	—	—
Argentina	587	467	1054	Argentina	503	461	964	Argentina	317	298	615
Boliviana	—	—	—	Boliviana	—	—	—	Boliviana	—	—	—
Brasílera	—	—	—	Brasílera	14	7	21	Brasílera	—	—	—
Chilena	—	—	—	Chilena	—	—	—	Chilena	—	—	—
Española	—	—	—	Española	—	—	—	Española	—	—	—
Francesa	—	—	—	Francesa	—	—	—	Francesa	—	—	—
Inglesa	—	—	—	Inglesa	—	—	—	Inglesa	—	—	—
Italiana	—	—	—	Italiana	1	—	1	Italiana	—	1	1
Paraguaya	—	—	—	Paraguaya	—	1	1	Paraguaya	—	—	—
Uruguaya	—	—	—	Uruguaya	29	27	56	Uruguaya	—	—	—
Demás nacionali'des	—	—	—	Demás nacionali'des	—	—	—	Demás nacionali'des	—	—	—
Totales	587	467	1054	Totales	547	496	1043	Totales	317	299	616
Departamento Candelaria ó Posadas				Departamento San Cosme				Departamento Ituzaingo			
Alemana	—	—	—	Alemana	—	—	—	Alemana	—	—	—
Argentina	561	513	1074	Argentina	331	352	683	Argentina	163	122	285
Boliviana	—	—	—	Boliviana	—	—	—	Boliviana	—	—	—
Brasílera	11	4	15	Brasílera	—	—	—	Brasílera	—	—	—
Chilena	—	—	—	Chilena	—	—	—	Chilena	—	—	—
Española	—	—	—	Española	—	—	—	Española	—	—	—
Francesa	4	2	6	Francesa	—	—	—	Francesa	—	—	—
Inglesa	—	—	—	Inglesa	—	—	—	Inglesa	—	—	—
Italiana	2	1	3	Italiana	—	—	—	Italiana	—	—	—
Paraguaya	41	40	81	Paraguaya	4	3	7	Paraguaya	—	1	1
Uruguaya	1	1	2	Uruguaya	—	—	—	Uruguaya	—	—	—
Demás nacionali'des	—	—	—	Demás nacionali'des	—	—	—	Demás nacionali'des	—	—	—
Totales	620	561	1181	Totales	335	355	690	Totales	163	123	286
Departamento Alvear				Departamento Concepcion				Poblacion fluvial			
Alemana	—	—	—	Alemana	—	—	—	Alemana	—	—	—
Argentina	252	176	378	Argentina	480	446	926	Argentina	141	93	234
Boliviana	—	—	—	Boliviana	—	—	—	Boliviana	—	—	—
Brasílera	21	30	51	Brasílera	—	—	—	Brasílera	10	10	20
Chilena	—	—	—	Chilena	—	—	—	Chilena	—	—	—
Española	—	—	—	Española	—	—	—	Española	—	—	—
Francesa	—	—	—	Francesa	—	—	—	Francesa	—	—	—
Inglesa	—	—	—	Inglesa	—	—	—	Inglesa	—	—	—
Italiana	—	—	—	Italiana	—	—	—	Italiana	—	—	—
Paraguaya	1	—	1	Paraguaya	1	—	1	Paraguaya	3	—	3
Uruguaya	—	1	1	Uruguaya	—	—	—	Uruguaya	3	12	15
Demás nacionali'des	—	—	—	Demás nacionali'des	—	—	—	Demás nacionali'des	—	—	—
Totales	224	207	431	Totales	481	446	927	Totales	157	115	272

CENSO ESCOLAR DE LA REPÚBLICA

La población escolar, por nacionalidades y sexos, con designación de los analfabetos

DISTRITOS y NACIONALIDADES	Varones	Mujeres	TOTAL	DISTRITOS y NACIONALIDADES	Varones	Mujeres	TOTAL	DISTRITOS y NACIONALIDADES	Varones	Mujeres	TOTAL
1	2	3	4	5	6	7	8	9	10	11	12

IV.— Provincia de Corrientes— (Conclusion)

RESÚMEN IV	Varones	Mujeres	TOTAL	Varones	Mujeres	TOTAL	Varones	Mujeres	TOTAL
Alemana.....	—	—	—	—	—	—	—	—	—
Argentina.....	13996	13161	27157	—	—	—	—	—	—
Boliviana.....	—	—	—	—	—	—	—	—	—
Brasilera.....	102	107	209	—	—	—	—	—	—
Chilena.....	1	—	1	—	—	—	—	—	—
Española.....	—	1	1	—	—	—	—	—	—
Francesa.....	5	3	8	—	—	—	—	—	—
Inglesa.....	—	—	—	—	—	—	—	—	—
Italiana.....	16	19	35	—	—	—	—	—	—
Paraguaya.....	82	77	159	—	—	—	—	—	—
Uruguaya.....	45	50	95	—	—	—	—	—	—
Demás nacionali'des	5	2	7	—	—	—	—	—	—
Totales IV.....	14252	13420	27672	—	—	—	—	—	—

V.— PROVINCIA DE SANTA-FÉ (*)

Capital	Varones	Mujeres	TOTAL	Rosario	Varones	Mujeres	TOTAL	Colonias	Varones	Mujeres	TOTAL
Alemana.....	—	—	—	Alemana.....	5	4	9	Alemana.....	15	12	27
Argentina.....	348	335	683	Argentina.....	904	900	1804	Argentina.....	2331	2136	4467
Boliviana.....	—	—	—	Boliviana.....	—	—	—	Boliviana.....	—	—	—
Brasilera.....	—	—	—	Brasilera.....	2	1	3	Brasilera.....	—	1	1
Chilena.....	—	—	—	Chilena.....	2	—	2	Chilena.....	1	—	1
Española.....	—	—	—	Española.....	9	14	23	Española.....	3	5	8
Francesa.....	—	—	—	Francesa.....	15	12	27	Francesa.....	24	24	48
Inglesa.....	—	—	—	Inglesa.....	4	3	7	Inglesa.....	3	—	3
Italiana.....	17	9	26	Italiana.....	98	87	185	Italiana.....	1054	837	1891
Paraguaya.....	—	2	2	Paraguaya.....	2	2	4	Paraguaya.....	32	29	61
Uruguaya.....	—	2	2	Uruguaya.....	13	11	24	Uruguaya.....	14	8	22
Demás nacionali'des	—	—	—	Demás nacionali'des	2	7	9	Demás nacionali'des	61	68	129
Totales.....	365	348	713	Totales.....	1056	1041	2097	Totales.....	3538	3120	6658
Campaña	Varones	Mujeres	TOTAL	Poblacion fluvial	Varones	Mujeres	TOTAL	RESÚMEN V	Varones	Mujeres	TOTAL
Alemana.....	—	1	1	Alemana.....	—	—	—	Alemana.....	20	17	37
Argentina.....	3081	2628	5709	Argentina.....	135	92	227	Argentina.....	6799	6091	12890
Boliviana.....	1	—	1	Boliviana.....	—	—	—	Boliviana.....	1	—	1
Brasilera.....	4	6	10	Brasilera.....	—	—	—	Brasilera.....	6	8	14
Chilena.....	5	—	5	Chilena.....	—	—	—	Chilena.....	8	—	8
Española.....	4	—	4	Española.....	—	—	—	Española.....	16	19	35
Francesa.....	14	12	26	Francesa.....	—	—	—	Francesa.....	53	43	101
Inglesa.....	4	9	13	Inglesa.....	—	—	—	Inglesa.....	11	12	23
Italiana.....	232	179	411	Italiana.....	5	1	6	Italiana.....	1406	1113	2519
Paraguaya.....	2	2	4	Paraguaya.....	—	—	—	Paraguaya.....	36	35	71
Uruguaya.....	6	4	10	Uruguaya.....	—	—	—	Uruguaya.....	33	25	58
Demás nacionali'des	57	54	111	Demás nacionali'des	—	—	—	Demás nacionali'des	120	129	249
Totales.....	3410	2895	6305	Totales.....	140	93	233	Totales V.....	8509	7497	16006

(*) La creación de nuevos Departamentos en esta Provincia, que tuvo lugar á principios de año, produjo confusion en varios empadronadores respecto á la denominacion del Departamento en que habian empadronado, lo cual hizo necesaria la agrupacion topográfica arriba señalada, con menoscabo de la que debiera haberse efectuado por Departamentos.

CENSO ESCOLAR DE LA REPÚBLICA

La población escolar, por nacionalidades y sexos, con designación de los analfabetos

DISTRITOS y NACIONALIDADES	Varones	Mujeres	TOTAL	DISTRITOS y NACIONALIDADES	Varones	Mujeres	TOTAL	DISTRITOS y NACIONALIDADES	Varones	Mujeres	TOTAL
1	2	3	4	5	6	7	8	9	10	11	12

VI.—PROVINCIA DE CÓRDOBA

Capital				Departamento Río II				Departamento Río IV			
Alemana.....	—	1	1	Alemana.....	—	—	—	Alemana.....	2	2	4
Argentina.....	1721	1829	3550	Argentina.....	1268	947	2215	Argentina.....	739	604	1343
Boliviana.....	—	—	—	Boliviana.....	—	—	—	Boliviana.....	—	—	—
Brasileña.....	—	—	—	Brasileña.....	—	—	—	Brasileña.....	—	—	—
Chilena.....	—	—	—	Chilena.....	—	—	—	Chilena.....	—	—	—
Española.....	7	1	8	Española.....	—	—	—	Española.....	2	—	2
Francesa.....	3	—	3	Francesa.....	—	—	—	Francesa.....	1	—	1
Inglesa.....	—	—	—	Inglesa.....	—	—	—	Inglesa.....	—	—	—
Italiana.....	12	7	19	Italiana.....	1	1	2	Italiana.....	94	60	154
Paraguaya.....	—	—	—	Paraguaya.....	—	—	—	Paraguaya.....	—	—	—
Uruguaya.....	—	—	—	Uruguaya.....	—	—	—	Uruguaya.....	—	—	—
Demás nacionali'des	—	—	—	Demás nacionali'des	—	—	—	Demás nacionali'des	20	11	31
Totales.....	1743	1838	3581	Totales.....	1269	948	2217	Totales.....	858	677	1535
Departamento Cruz del Eje				Departamento Calamuchita				Departamento Tulumba			
Alemana.....	—	—	—	Alemana.....	—	—	—	Alemana.....	—	—	—
Argentina.....	1212	949	2161	Argentina.....	884	728	1612	Argentina.....	1011	728	1739
Boliviana.....	—	—	—	Boliviana.....	—	—	—	Boliviana.....	—	—	—
Brasileña.....	—	—	—	Brasileña.....	—	—	—	Brasileña.....	—	—	—
Chilena.....	—	3	3	Chilena.....	—	—	—	Chilena.....	—	—	—
Española.....	—	—	—	Española.....	—	—	—	Española.....	—	—	—
Francesa.....	—	—	—	Francesa.....	—	—	—	Francesa.....	—	1	1
Inglesa.....	—	—	—	Inglesa.....	—	—	—	Inglesa.....	—	—	—
Italiana.....	—	—	—	Italiana.....	—	—	—	Italiana.....	—	—	—
Paraguaya.....	—	—	—	Paraguaya.....	—	—	—	Paraguaya.....	—	—	—
Uruguaya.....	—	—	—	Uruguaya.....	—	—	—	Uruguaya.....	—	—	—
Demás nacionali'des	—	—	—	Demás nacionali'des	—	—	—	Demás nacionali'des	—	—	—
Totales.....	1212	952	2164	Totales.....	884	728	1612	Totales.....	1011	729	1740
Departamento San Justo				Departamento Totoral				Departamento Ischilín			
Alemana.....	—	—	—	Alemana.....	—	—	—	Alemana.....	—	—	—
Argentina.....	433	415	848	Argentina.....	927	610	1537	Argentina.....	1063	884	1947
Boliviana.....	—	—	—	Boliviana.....	—	—	—	Boliviana.....	—	—	—
Brasileña.....	—	—	—	Brasileña.....	—	—	—	Brasileña.....	—	—	—
Chilena.....	—	—	—	Chilena.....	—	—	—	Chilena.....	—	—	—
Española.....	—	—	—	Española.....	—	—	—	Española.....	—	—	—
Francesa.....	—	—	—	Francesa.....	—	—	—	Francesa.....	—	—	—
Inglesa.....	—	—	—	Inglesa.....	—	—	—	Inglesa.....	—	—	—
Italiana.....	—	—	—	Italiana.....	—	—	—	Italiana.....	—	—	—
Paraguaya.....	—	—	—	Paraguaya.....	—	—	—	Paraguaya.....	—	—	—
Uruguaya.....	—	—	—	Uruguaya.....	—	—	—	Uruguaya.....	—	—	—
Demás nacionali'des	—	—	—	Demás nacionali'des	—	—	—	Demás nacionali'des	—	—	—
Totales.....	433	415	848	Totales.....	927	610	1537	Totales.....	1063	884	1947

CENSO ESCOLAR DE LA REPÚBLICA

La población escolar, por nacionalidades y sexos, con designación de los analfabetos

DISTRITOS y NACIONALIDADES	Varones	Mujeres	TOTAL	DISTRITOS y NACIONALIDADES	Varones	Mujeres	TOTAL	DISTRITOS y NACIONALIDADES	Varones	Mujeres	TOTAL
1	2	3	4	5	6	7	8	9	10	11	12

VI.— Provincia de Córdoba — (Continuación)

Departamento Río I				Departamento Anejos Norte				Departamento Tercero Abajo			
Alemana.....	—	—	—	Alemana.....	—	—	—	Alemana.....	—	—	—
Argentina.....	2530	2132	4662	Argentina.....	631	460	1091	Argentina.....	916	805	1721
Boliviana.....	—	—	—	Boliviana.....	—	—	—	Boliviana.....	—	—	—
Brasileña.....	—	—	—	Brasileña.....	—	—	—	Brasileña.....	—	—	—
Chilena.....	—	—	—	Chilena.....	—	—	—	Chilena.....	—	—	—
Española.....	—	—	—	Española.....	—	—	—	Española.....	—	—	—
Francesa.....	—	—	—	Francesa.....	—	—	—	Francesa.....	—	2	2
Inglesa.....	—	—	—	Inglesa.....	—	—	—	Inglesa.....	—	—	—
Italiana.....	—	—	—	Italiana.....	42	43	85	Italiana.....	22	17	39
Paraguaya.....	—	—	—	Paraguaya.....	—	—	—	Paraguaya.....	—	—	—
Uruguaya.....	—	—	—	Uruguaya.....	—	—	—	Uruguaya.....	—	—	—
Demás nacionali'des	—	—	—	Demás nacionali'des	5	2	7	Demás nacionali'des	—	—	—
Totales.....	2530	2132	4662	Totales.....	678	505	1183	Totales.....	938	824	1762
Departamento Unión				Departamento San Alberto				Departamento San Javier			
Alemana.....	—	—	—	Alemana.....	—	—	—	Alemana.....	—	—	—
Argentina.....	783	610	1393	Argentina.....	1157	956	2113	Argentina.....	913	681	1594
Boliviana.....	—	—	—	Boliviana.....	—	—	—	Boliviana.....	—	—	—
Brasileña.....	—	—	—	Brasileña.....	—	—	—	Brasileña.....	—	—	—
Chilena.....	—	—	—	Chilena.....	—	—	—	Chilena.....	—	—	—
Española.....	4	—	4	Española.....	—	—	—	Española.....	—	—	—
Francesa.....	—	—	—	Francesa.....	—	—	—	Francesa.....	—	—	—
Inglesa.....	—	—	—	Inglesa.....	—	—	—	Inglesa.....	—	—	—
Italiana.....	10	5	15	Italiana.....	—	—	—	Italiana.....	—	—	—
Paraguaya.....	—	—	—	Paraguaya.....	—	—	—	Paraguaya.....	—	—	—
Uruguaya.....	—	—	—	Uruguaya.....	—	—	—	Uruguaya.....	—	—	—
Demás nacionali'des	—	—	—	Demás nacionali'des	—	—	—	Demás nacionali'des	—	—	—
Totales.....	797	615	1412	Totales.....	1157	956	2113	Totales.....	913	681	1594
Departamento Sobremonte				Departamento Anejos Sud				Departamento Minas			
Alemana.....	—	—	—	Alemana.....	—	—	—	Alemana.....	—	—	—
Argentina.....	761	568	1329	Argentina.....	899	749	1648	Argentina.....	360	230	590
Boliviana.....	—	—	—	Boliviana.....	—	—	—	Boliviana.....	—	—	—
Brasileña.....	—	—	—	Brasileña.....	—	—	—	Brasileña.....	—	—	—
Chilena.....	—	—	—	Chilena.....	—	—	—	Chilena.....	—	—	—
Española.....	—	—	—	Española.....	—	—	—	Española.....	—	—	—
Francesa.....	—	—	—	Francesa.....	—	—	—	Francesa.....	—	—	—
Inglesa.....	—	—	—	Inglesa.....	—	—	—	Inglesa.....	—	—	—
Italiana.....	—	—	—	Italiana.....	—	—	—	Italiana.....	—	—	—
Paraguaya.....	—	—	—	Paraguaya.....	—	—	—	Paraguaya.....	—	—	—
Uruguaya.....	—	—	—	Uruguaya.....	—	—	—	Uruguaya.....	—	—	—
Demás nacionali'des	—	—	—	Demás nacionali'des	—	—	—	Demás nacionali'des	—	—	—
Totales.....	761	568	1329	Totales.....	899	749	1648	Totales.....	360	230	590

CENSO ESCOLAR DE LA REPÚBLICA

La población escolar, por nacionalidades y sexos, con designación de los analfabetos

DISTRITOS y NACIONALIDADES	Varones	Mujeres	TOTAL	DISTRITOS y NACIONALIDADES	Varones	Mujeres	TOTAL	DISTRITOS y NACIONALIDADES	Varones	Mujeres	TOTAL
1	2	3	4	5	6	7	8	9	10	11	12

VI.—Provincia de Córdoba—(Conclusion)

Departamento Tercero Arriba				Departamento Río Seco				Departamento Punilla			
Alemana	—	—	—	Alemana	—	—	—	Alemana	—	—	—
Argentina	288	223	511	Argentina	340	323	663	Argentina	520	409	929
Boliviana	—	—	—	Boliviana	—	1	1	Boliviana	—	—	—
Brasileña	—	—	—	Brasileña	—	—	—	Brasileña	—	—	—
Chilena	—	—	—	Chilena	3	4	7	Chilena	—	—	—
Española	—	—	—	Española	—	—	—	Española	—	—	—
Francesa	—	—	—	Francesa	—	—	—	Francesa	—	—	—
Inglesa	—	—	—	Inglesa	—	—	—	Inglesa	—	—	—
Italiana	—	—	—	Italiana	3	7	10	Italiana	—	—	—
Paraguaya	—	—	—	Paraguaya	—	—	—	Paraguaya	—	—	—
Uruguaya	—	—	—	Uruguaya	—	—	—	Uruguaya	—	—	—
Demás nacionali'des	—	—	—	Demás nacionali'des	—	—	—	Demás nacionali'des	—	—	—
Totales	288	223	511	Totales	346	335	681	Totales	520	409	929

Departamento Pocho				RESÚMEN VI							
Alemana	—	—	—	Alemana	2	3	5				
Argentina	402	337	739	Argentina	19758	16177	35935				
Boliviana	—	—	—	Boliviana	—	1	1				
Brasileña	—	—	—	Brasileña	—	—	—				
Chilena	—	—	—	Chilena	3	7	10				
Española	—	—	—	Española	13	1	14				
Francesa	—	—	—	Francesa	4	3	7				
Inglesa	—	—	—	Inglesa	—	—	—				
Italiana	—	—	—	Italiana	184	140	324				
Paraguaya	—	—	—	Paraguaya	—	—	—				
Uruguaya	—	—	—	Uruguaya	—	—	—				
Demás nacionali'des	—	—	—	Demás nacionali'des	25	13	38				
Totales	402	337	739	Totales VI	19989	16345	36334				

VII.—PROVINCIA DE SAN LUIS

Capital				Departamento II				Departamento III			
Alemana	—	—	—	Alemana	—	—	—	Alemana	—	—	—
Argentina	1125	1000	2125	Argentina	834	686	1520	Argentina	906	804	1710
Boliviana	—	—	—	Boliviana	—	—	—	Boliviana	—	—	—
Brasileña	—	—	—	Brasileña	—	—	—	Brasileña	—	—	—
Chilena	1	1	2	Chilena	—	—	—	Chilena	—	—	—
Española	2	3	5	Española	—	—	—	Española	1	—	1
Francesa	—	—	—	Francesa	—	—	—	Francesa	—	2	2
Inglesa	—	—	—	Inglesa	—	—	—	Inglesa	—	—	—
Italiana	2	1	3	Italiana	—	—	—	Italiana	2	2	4
Paraguaya	—	—	—	Paraguaya	—	—	—	Paraguaya	—	—	—
Uruguaya	1	—	1	Uruguaya	—	—	—	Uruguaya	—	—	—
Demás nacionali'des	—	—	—	Demás nacionali'des	—	—	—	Demás nacionali'des	—	—	—
Totales	1131	1005	2136	Totales	834	686	1520	Totales	909	808	1717

CENSO ESCOLAR DE LA REPÚBLICA

La población escolar, por nacionalidades y sexos, con designación de los analfabetos

DISTRITOS y NACIONALIDADES	Varones	Mujeres	TOTAL	DISTRITOS y NACIONALIDADES	Varones	Mujeres	TOTAL	DISTRITOS y NACIONALIDADES	Varones	Mujeres	TOTAL
1	2	3	4	5	6	7	8	9	10	11	12

VII. — Provincia de San Luis — (Conclusion)

Departamento IV				Departamento V				Departamento VI			
Alemana.....	—	—	—	Alemana.....	—	—	—	Alemana.....	—	—	—
Argentina.....	801	731	1532	Argentina.....	1109	820	1929	Argentina.....	840	703	1543
Boliviana.....	—	—	—	Boliviana.....	—	—	—	Boliviana.....	—	—	—
Brasilera.....	—	—	—	Brasilera.....	—	—	—	Brasilera.....	—	—	—
Chilena.....	—	—	—	Chilena.....	3	2	5	Chilena.....	—	—	—
Española.....	—	—	—	Española.....	—	—	—	Española.....	—	—	—
Francesa.....	—	—	—	Francesa.....	—	—	—	Francesa.....	—	—	—
Inglesa.....	—	—	—	Inglesa.....	—	—	—	Inglesa.....	—	—	—
Italiana.....	—	—	—	Italiana.....	—	—	—	Italiana.....	—	—	—
Paraguaya.....	—	—	—	Paraguaya.....	—	—	—	Paraguaya.....	—	—	—
Uruguaya.....	—	—	—	Uruguaya.....	—	—	—	Uruguaya.....	—	—	—
Demás nacionali'des	—	—	—	Demás nacionali'des	—	—	—	Demás nacionali'des	—	—	—
Totales.....	801	731	1532	Totales.....	1112	822	1934	Totales.....	840	703	1543
Departamento VII				Departamento VIII				RESÚMEN VII			
Alemana.....	—	—	—	Alemana.....	—	—	—	Alemana.....	—	—	—
Argentina.....	1600	1361	2961	Argentina.....	486	451	937	Argentina.....	7701	6556	14257
Boliviana.....	—	—	—	Boliviana.....	—	—	—	Boliviana.....	—	—	—
Brasilera.....	—	—	—	Brasilera.....	—	—	—	Brasilera.....	—	—	—
Chilena.....	—	—	—	Chilena.....	—	—	—	Chilena.....	4	3	7
Española.....	—	—	—	Española.....	—	—	—	Española.....	3	3	6
Francesa.....	—	—	—	Francesa.....	—	—	—	Francesa.....	—	2	2
Inglesa.....	—	—	—	Inglesa.....	—	—	—	Inglesa.....	—	—	—
Italiana.....	—	—	—	Italiana.....	—	—	—	Italiana.....	4	3	7
Paraguaya.....	—	—	—	Paraguaya.....	—	—	—	Paraguaya.....	—	—	—
Uruguaya.....	—	—	—	Uruguaya.....	—	—	—	Uruguaya.....	1	—	1
Demás nacionali'des	—	—	—	Demás nacionali'des	—	—	—	Demás nacionali'des	—	—	—
Totales.....	1600	1361	2961	Totales.....	486	451	937	Totales VII.....	7713	6567	14280

VIII. — PROVINCIA DE MENDOZA

Capital	Departamento Las Heras			Departamento Guaimallen							
Alemana.....	4	2	6	Alemana.....	—	—	Alemana.....	1	4	5	
Argentina.....	724	676	1400	Argentina.....	285	234	519	Argentina.....	509	467	976
Boliviana.....	—	—	—	Boliviana.....	—	—	—	Boliviana.....	—	—	—
Brasilera.....	—	—	—	Brasilera.....	—	—	—	Brasilera.....	—	—	—
Chilena.....	55	40	95	Chilena.....	40	33	73	Chilena.....	45	52	97
Española.....	9	12	21	Española.....	9	2	11	Española.....	5	5	10
Francesa.....	11	10	21	Francesa.....	—	—	—	Francesa.....	6	3	9
Inglesa.....	—	2	2	Inglesa.....	—	—	—	Inglesa.....	—	—	—
Italiana.....	10	26	36	Italiana.....	—	—	—	Italiana.....	11	15	26
Paraguaya.....	—	—	—	Paraguaya.....	—	—	—	Paraguaya.....	—	—	—
Uruguaya.....	2	2	4	Uruguaya.....	—	—	—	Uruguaya.....	—	—	—
Demás nacionali'des	7	3	10	Demás nacionali'des	—	—	—	Demás nacionali'des	—	—	—
Totales.....	822	773	1595	Totales.....	334	269	603	Totales.....	577	546	1123

CENSO ESCOLAR DE LA REPÚBLICA

La población escolar, por nacionalidades y sexos, con designación de los analfabetos

DISTRITOS y NACIONALIDADES	Varones	Mujeres	TOTAL	DISTRITOS y NACIONALIDADES	Varones	Mujeres	TOTAL	DISTRITOS y NACIONALIDADES	Varones	Mujeres	TOTAL
1	2	3	4	5	6	7	8	9	10	11	12

VIII. — Provincia de Mendoza — (Continuación)

Departamento San Vicente				Departamento Lujan				Departamento Maipú			
Alemana.....	—	—	—	Alemana.....	—	—	—	Alemana.....	—	—	—
Argentina.....	282	255	537	Argentina.....	461	440	901	Argentina.....	388	345	733
Boliviana.....	—	—	—	Boliviana.....	—	—	—	Boliviana.....	—	—	—
Brasilera.....	—	—	—	Brasilera.....	1	—	1	Brasilera.....	—	—	—
Chilena.....	1	2	3	Chilena.....	—	—	—	Chilena.....	2	1	3
Española.....	—	—	—	Española.....	—	—	—	Española.....	—	—	—
Francesa.....	—	1	1	Francesa.....	—	—	—	Francesa.....	—	—	—
Inglesa.....	—	—	—	Inglesa.....	—	—	—	Inglesa.....	—	—	—
Italiana.....	1	—	1	Italiana.....	—	—	—	Italiana.....	—	—	—
Paraguaya.....	—	—	—	Paraguaya.....	—	—	—	Paraguaya.....	—	—	—
Uruguaya.....	—	—	—	Uruguaya.....	—	—	—	Uruguaya.....	—	—	—
Demás nacionali'des	—	—	—	Demás nacionali'des	—	—	—	Demás nacionali'des	—	—	—
Totales.....	284	258	542	Totales.....	462	440	902	Totales.....	390	346	736
Departamento San Martin				Departamento Junin				Departamento La Paz			
Alemana.....	—	—	—	Alemana.....	—	—	—	Alemana.....	—	—	—
Argentina.....	821	800	1621	Argentina.....	812	784	1596	Argentina.....	120	105	225
Boliviana.....	—	—	—	Boliviana.....	—	—	—	Boliviana.....	—	—	—
Brasilera.....	—	—	—	Brasilera.....	—	—	—	Brasilera.....	—	—	—
Chilena.....	136	143	279	Chilena.....	3	—	3	Chilena.....	—	—	—
Española.....	7	8	15	Española.....	—	—	—	Española.....	—	—	—
Francesa.....	—	—	—	Francesa.....	—	—	—	Francesa.....	—	—	—
Inglesa.....	—	—	—	Inglesa.....	—	—	—	Inglesa.....	—	—	—
Italiana.....	7	1	8	Italiana.....	—	—	—	Italiana.....	—	—	—
Paraguaya.....	—	—	—	Paraguaya.....	—	—	—	Paraguaya.....	—	—	—
Uruguaya.....	1	1	2	Uruguaya.....	—	—	—	Uruguaya.....	—	—	—
Demás nacionali'des	—	—	—	Demás nacionali'des	—	—	—	Demás nacionali'des	—	—	—
Totales.....	972	953	1925	Totales.....	815	784	1599	Totales.....	120	105	225
Departamento San Rafael				Departamento Rosario				Departamento Tupungato			
Alemana.....	—	2	2	Alemana.....	—	—	—	Alemana.....	—	—	—
Argentina.....	326	276	602	Argentina.....	322	304	626	Argentina.....	94	93	187
Boliviana.....	—	—	—	Boliviana.....	—	—	—	Boliviana.....	—	—	—
Brasilera.....	—	—	—	Brasilera.....	—	—	—	Brasilera.....	—	—	—
Chilena.....	156	132	288	Chilena.....	22	13	35	Chilena.....	—	—	—
Española.....	—	—	—	Española.....	1	1	2	Española.....	—	—	—
Francesa.....	—	1	1	Francesa.....	—	—	—	Francesa.....	—	—	—
Inglesa.....	—	—	—	Inglesa.....	—	—	—	Inglesa.....	—	—	—
Italiana.....	—	1	1	Italiana.....	—	—	—	Italiana.....	—	—	—
Paraguaya.....	5	2	7	Paraguaya.....	—	—	—	Paraguaya.....	—	—	—
Uruguaya.....	—	—	—	Uruguaya.....	—	—	—	Uruguaya.....	—	—	—
Demás nacionali'des	1	—	1	Demás nacionali'des	1	—	1	Demás nacionali'des	—	—	—
Totales.....	488	414	902	Totales.....	346	318	664	Totales.....	94	93	187

CENSO ESCOLAR DE LA REPÚBLICA

La población escolar, por nacionalidades y sexos, con designación de los analfabetos

DISTRITOS y NACIONALIDADES	Varones	Mujeres	TOTAL	DISTRITOS y NACIONALIDADES	Varones	Mujeres	TOTAL	DISTRITOS y NACIONALIDADES	Varones	Mujeres	TOTAL
1	2	3	4	5	6	7	8	9	10	11	12

VIII. — Provincia de Mendoza — (Conclusion)

Departamento San Carlos				Departamento Tunuyan				Departamento Malargüe			
Alemana	—	—	—	Alemana	1	1	2	Alemana	—	—	—
Argentina	352	318	670	Argentina	310	260	570	Argentina	55	26	81
Boliviana	—	—	—	Boliviana	—	—	—	Boliviana	—	—	—
Brasileña	—	—	—	Brasileña	—	—	—	Brasileña	—	—	—
Chilena	164	135	299	Chilena	12	5	17	Chilena	36	14	50
Española	1	2	3	Española	—	—	—	Española	—	—	—
Francesa	3	2	5	Francesa	—	—	—	Francesa	—	—	—
Inglesa	—	—	—	Inglesa	—	—	—	Inglesa	—	—	—
Italiana	—	—	—	Italiana	—	—	—	Italiana	—	—	—
Paraguaya	—	—	—	Paraguaya	—	—	—	Paraguaya	—	—	—
Uruguaya	—	—	—	Uruguaya	—	—	—	Uruguaya	—	—	—
Demás nacionali'des	—	—	—	Demás nacionali'des	—	—	—	Demás nacionali'des	—	—	—
Totales	520	457	977	Totales	323	266	589	Totales	91	40	131

RESÚMEN VIII

Alemana	6	9	15	—	—	—	—	—	—
Argentina	5861	5383	11244	—	—	—	—	—	—
Boliviana	—	—	—	—	—	—	—	—	—
Brasileña	1	—	1	—	—	—	—	—	—
Chilena	672	570	1242	—	—	—	—	—	—
Española	32	30	62	—	—	—	—	—	—
Francesa	20	17	37	—	—	—	—	—	—
Inglesa	—	2	2	—	—	—	—	—	—
Italiana	29	43	72	—	—	—	—	—	—
Paraguaya	5	2	7	—	—	—	—	—	—
Uruguaya	3	3	6	—	—	—	—	—	—
Demás nacionali'des	9	3	12	—	—	—	—	—	—
Totales VIII	6638	6052	12700	—	—	—	—	—	—

IX. — PROVINCIA DE SAN JUAN

Capital	Departamento Huanacache			Departamento Caucete			
Alemana	—	—	—	Alemana	—	—	—
Argentina	350	306	656	Argentina	97	75	172
Boliviana	—	—	—	Boliviana	—	—	—
Brasileña	—	—	—	Brasileña	—	—	—
Chilena	—	1	1	Chilena	—	—	—
Española	—	—	—	Española	—	—	—
Francesa	—	—	—	Francesa	—	—	—
Inglesa	—	—	—	Inglesa	—	—	—
Italiana	—	—	—	Italiana	—	—	—
Paraguaya	—	—	—	Paraguaya	—	—	—
Uruguaya	—	—	—	Uruguaya	—	—	—
Demás nacionali'des	—	—	—	Demás nacionali'des	—	—	—
Totales	350	307	657	Totales	97	75	172
				Totales	650	500	1150

CENSO ESCOLAR DE LA REPÚBLICA

La población escolar, por nacionalidades y sexos, con designación de los analfabetos

DISTRITOS y NACIONALIDADES	Varones	Mujeres	TOTAL	DISTRITOS y NACIONALIDADES	Varones	Mujeres	TOTAL	DISTRITOS y NACIONALIDADES	Varones	Mujeres	TOTAL
1	2	3	4	5	6	7	8	9	10	11	12

IX.—Provincia de San Juan—(Continuación)

Departamento Angaco Norte			Departamento Desamparados			Departamento Angaco Sud					
Alemana.....	—	—	—	Alemana.....	—	—	—	Alemana.....	—	—	—
Argentina.....	319	290	609	Argentina.....	399	357	756	Argentina.....	269	224	493
Boliviana.....	1	—	1	Boliviana.....	—	—	—	Boliviana.....	—	—	—
Brasilera.....	—	—	—	Brasilera.....	—	—	—	Brasilera.....	—	—	—
Chilena.....	—	—	—	Chilena.....	—	1	1	Chilena.....	10	11	21
Española.....	—	—	—	Española.....	—	—	—	Española.....	1	—	1
Francesa.....	—	—	—	Francesa.....	—	—	—	Francesa.....	—	1	1
Inglesa.....	—	—	—	Inglesa.....	—	—	—	Inglesa.....	—	—	—
Italiana.....	—	—	—	Italiana.....	2	—	2	Italiana.....	—	—	—
Paraguaya.....	—	—	—	Paraguaya.....	—	—	—	Paraguaya.....	—	—	—
Uruguaya.....	—	—	—	Uruguaya.....	—	—	—	Uruguaya.....	—	—	—
Demás nacionali'des	—	—	—	Demás nacionali'des	—	—	—	Demás nacionali'des	—	—	—
Totales.....	320	290	610	Totales.....	401	358	759	Totales.....	280	236	516
Departamento Concepcion			Departamento Valle Fértil			Departamento Jachal					
Alemana.....	—	—	—	Alemana.....	—	—	—	Alemana.....	—	—	—
Argentina.....	417	407	824	Argentina.....	129	127	256	Argentina.....	1210	1043	2253
Boliviana.....	—	—	—	Boliviana.....	—	—	—	Boliviana.....	—	—	—
Brasilera.....	—	—	—	Brasilera.....	—	—	—	Brasilera.....	—	—	—
Chilena.....	9	8	17	Chilena.....	6	4	10	Chilena.....	21	28	49
Española.....	1	2	3	Española.....	—	—	—	Española.....	1	3	4
Francesa.....	1	2	3	Francesa.....	—	—	—	Francesa.....	—	—	—
Inglesa.....	—	—	—	Inglesa.....	—	—	—	Inglesa.....	—	—	—
Italiana.....	3	2	5	Italiana.....	—	—	—	Italiana.....	—	1	1
Paraguaya.....	—	—	—	Paraguaya.....	—	—	—	Paraguaya.....	—	—	—
Uruguaya.....	2	—	2	Uruguaya.....	—	—	—	Uruguaya.....	—	1	1
Demás nacionali'des	—	1	1	Demás nacionali'des	—	—	—	Demás nacionali'des	—	—	—
Totales.....	433	422	855	Totales.....	135	131	266	Totales.....	1232	1076	2308
Departamento Pocito			Departamento Santa Lucía			Departamento Iglesia					
Alemana.....	1	2	3	Alemana.....	—	—	—	Alemana.....	—	—	—
Argentina.....	446	268	714	Argentina.....	324	265	589	Argentina.....	298	266	564
Boliviana.....	—	—	—	Boliviana.....	—	—	—	Boliviana.....	—	—	—
Brasilera.....	—	—	—	Brasilera.....	—	—	—	Brasilera.....	—	—	—
Chilena.....	28	15	43	Chilena.....	15	12	27	Chilena.....	24	31	55
Española.....	—	—	—	Española.....	—	—	—	Española.....	—	—	—
Francesa.....	—	—	—	Francesa.....	—	—	—	Francesa.....	—	—	—
Inglesa.....	—	—	—	Inglesa.....	1	—	1	Inglesa.....	—	—	—
Italiana.....	—	—	—	Italiana.....	4	1	5	Italiana.....	—	—	—
Paraguaya.....	—	—	—	Paraguaya.....	—	—	—	Paraguaya.....	—	—	—
Uruguaya.....	—	—	—	Uruguaya.....	—	—	—	Uruguaya.....	—	—	—
Demás nacionali'des	—	—	—	Demás nacionali'des	—	—	—	Demás nacionali'des	—	—	—
Totales.....	475	285	760	Totales.....	344	278	622	Totales.....	322	297	619

CENSO ESCOLAR DE LA REPÚBLICA

La población escolar, por nacionalidades y sexos, con designación de los analfabetos

DISTRITOS y NACIONALIDADES	Varones	Mujeres	TOTAL	DISTRITOS y NACIONALIDADES	Varones	Mujeres	TOTAL	DISTRITOS y NACIONALIDADES	Varones	Mujeres	TOTAL
1	2	3	4	5	6	7	8	9	10	11	12

IX.— Provincia de San Juan — (Conclusion)

Departamento Albardón			Departamento Calingasta			Departamento La Huerta					
Alemana	—	—	Alemana	1	—	1	Alemana	—	—	—	
Argentina	237	237	Argentina	106	93	199	Argentina	52	44	96	
Boliviana	—	—	Boliviana	—	—	—	Boliviana	—	—	—	
Brasilera	—	—	Brasilera	—	—	—	Brasilera	—	—	—	
Chilena	17	12	Chilena	87	73	160	Chilena	3	1	4	
Española	—	—	Española	—	—	—	Española	—	—	—	
Francesa	—	—	Francesa	—	—	—	Francesa	—	—	—	
Inglesa	—	—	Inglesa	—	—	—	Inglesa	—	—	—	
Italiana	—	—	Italiana	—	1	1	Italiana	—	—	—	
Paraguaya	—	—	Paraguaya	—	—	—	Paraguaya	—	—	—	
Uruguaya	—	—	Uruguaya	—	—	—	Uruguaya	—	—	—	
Demás nacionali'des	—	—	Demás nacionali'des	—	—	—	Demás nacionali'des	—	—	—	
Totales	304	249	553	Totales	194	167	361	Totales	55	45	100

Departamento Trinidad			RESÚMEN IX				
Alemana	—	—	Alemana	2	2	4	
Argentina	310	270	Argentina	5661	4772	10433	
Boliviana	—	—	Boliviana	2	—	2	
Brasilera	—	—	Brasilera	—	—	—	
Chilena	12	14	Chilena	233	211	444	
Española	—	—	Española	3	5	8	
Francesa	—	—	Francesa	1	3	4	
Inglesa	—	—	Inglesa	1	—	1	
Italiana	2	1	Italiana	11	6	17	
Paraguaya	—	—	Paraguaya	—	—	—	
Uruguaya	—	—	Uruguaya	2	1	3	
Demás nacionali'des	2	—	Demás nacionali'des	2	1	3	
Totales	326	285	611	Totales IX	5918	5001	10919

X.— PROVINCIA DE LA RIOJA

Capital			Departamento Castro Barros			Departamento Arauco					
Alemana	—	—	Alemana	—	—	Alemana	—	—			
Argentina	460	444	Argentina	211	267	478	Argentina	247	239	486	
Boliviana	—	—	Boliviana	—	—	—	Boliviana	—	—	—	
Brasilera	—	—	Brasilera	—	—	—	Brasilera	—	—	—	
Chilena	—	—	Chilena	—	—	—	Chilena	—	—	—	
Española	—	—	Española	—	—	—	Española	—	—	—	
Francesa	—	—	Francesa	—	—	—	Francesa	—	—	—	
Inglesa	—	—	Inglesa	—	—	—	Inglesa	—	—	—	
Italiana	—	—	Italiana	—	—	—	Italiana	—	—	—	
Paraguaya	—	—	Paraguaya	—	—	—	Paraguaya	—	—	—	
Uruguaya	—	—	Uruguaya	—	—	—	Uruguaya	—	—	—	
Demás nacionali'des	—	—	Demás nacionali'des	—	—	—	Demás nacionali'des	—	—	—	
Totales	460	444	904	Totales	211	267	478	Totales	247	239	486

CENSO ESCOLAR DE LA REPÚBLICA

La población escolar, por nacionalidades y sexos, con designación de los analfabetos

DISTRITOS y NACIONALIDADES	Varones	Mujeres	TOTAL	DISTRITOS y NACIONALIDADES	Varones	Mujeres	TOTAL	DISTRITOS y NACIONALIDADES	Varones	Mujeres	TOTAL
1	2	3	4	5	6	7	8	9	10	11	12

X.—Provincia de La Rioja — (Continuación)

Departamento Los Sauces				Departamento Famatina				Departamento Chilecito			
Alemana	—	—	—	Alemana	—	—	—	Alemana	—	—	—
Argentina	267	265	532	Argentina	568	423	991	Argentina	539	519	1058
Boliviana	—	—	—	Boliviana	—	—	—	Boliviana	—	—	—
Brasilera	—	—	—	Brasilera	—	—	—	Brasilera	—	—	—
Chilena	—	—	—	Chilena	1	—	1	Chilena	1	3	4
Española	—	—	—	Española	—	—	—	Española	—	—	—
Francesa	—	—	—	Francesa	—	—	—	Francesa	1	—	1
Inglesa	—	—	—	Inglesa	—	—	—	Inglesa	—	—	—
Italiana	—	—	—	Italiana	—	—	—	Italiana	—	—	—
Paraguaya	—	—	—	Paraguaya	—	—	—	Paraguaya	—	—	—
Uruguaya	—	—	—	Uruguaya	—	—	—	Uruguaya	—	—	—
Demás nacionali'des	—	—	—	Demás nacionali'des	—	—	—	Demás nacionali'des	—	—	—
Totales	267	265	532	Totales	569	423	992	Totales	541	522	1063
Departamento General Lavalle				Departamento Vinchina				Departamento Independencia			
Alemana	—	—	—	Alemana	—	—	—	Alemana	—	—	—
Argentina	424	382	806	Argentina	355	350	705	Argentina	196	168	364
Boliviana	—	—	—	Boliviana	—	—	—	Boliviana	—	—	—
Brasilera	—	—	—	Brasilera	—	—	—	Brasilera	—	—	—
Chilena	6	1	7	Chilena	8	5	13	Chilena	—	—	—
Española	—	—	—	Española	—	—	—	Española	—	—	—
Francesa	—	—	—	Francesa	—	—	—	Francesa	—	—	—
Inglesa	—	—	—	Inglesa	—	—	—	Inglesa	—	—	—
Italiana	—	—	—	Italiana	—	—	—	Italiana	—	—	—
Paraguaya	—	—	—	Paraguaya	—	—	—	Paraguaya	—	—	—
Uruguaya	—	—	—	Uruguaya	—	—	—	Uruguaya	—	—	—
Demás nacionali'des	—	—	—	Demás nacionali'des	—	—	—	Demás nacionali'des	—	—	—
Totales	430	383	813	Totales	363	355	718	Totales	196	168	364
Departamento Costa del Medio				Departamento Costa Alta				Departamento San Martín			
Alemana	—	—	—	Alemana	—	—	—	Alemana	—	—	—
Argentina	182	162	344	Argentina	328	308	636	Argentina	608	490	1098
Boliviana	—	—	—	Boliviana	—	—	—	Boliviana	—	—	—
Brasilera	—	—	—	Brasilera	—	—	—	Brasilera	—	—	—
Chilena	—	—	—	Chilena	—	—	—	Chilena	—	—	—
Española	—	—	—	Española	—	—	—	Española	—	—	—
Francesa	—	—	—	Francesa	—	—	—	Francesa	—	—	—
Inglesa	—	—	—	Inglesa	—	—	—	Inglesa	—	—	—
Italiana	—	—	—	Italiana	—	—	—	Italiana	—	—	—
Paraguaya	—	—	—	Paraguaya	—	—	—	Paraguaya	—	—	—
Uruguaya	—	—	—	Uruguaya	—	—	—	Uruguaya	—	—	—
Demás nacionali'des	—	—	—	Demás nacionali'des	—	—	—	Demás nacionali'des	—	—	—
Totales	182	162	344	Totales	328	308	636	Totales	608	490	1098

CENSO ESCOLAR DE LA REPÚBLICA

La población escolar, por nacionalidades y sexos, con designación de los analfabetos

DISTRITOS y NACIONALIDADES	Varones	Mujeres	TOTAL	DISTRITOS y NACIONALIDADES	Varones	Mujeres	TOTAL	DISTRITOS y NACIONALIDADES	Varones	Mujeres	TOTAL
1	2	3	4	5	6	7	8	9	10	11	12

X. — Provincia de La Rioja — (Conclusion)

Departamento General Ocampo			Departamento General Belgrano			RESÚMEN X					
Alemana	—	—	—	Alemana	—	—	—	Alemana	—	—	—
Argentina	258	215	473	Argentina	386	385	771	Argentina	5029	4617	9646
Boliviana	—	—	—	Boliviana	—	—	—	Boliviana	—	—	—
Brasilera	—	—	—	Brasilera	—	—	—	Brasilera	—	—	—
Chilena	—	—	—	Chilena	—	—	—	Chilena	16	9	25
Española	—	—	—	Española	—	—	—	Española	—	—	—
Francesa	—	—	—	Francesa	—	—	—	Francesa	1	—	1
Inglesa	—	—	—	Inglesa	—	—	—	Inglesa	—	—	—
Italiana	—	—	—	Italiana	—	—	—	Italiana	—	—	—
Paraguaya	—	—	—	Paraguaya	—	—	—	Paraguaya	—	—	—
Uruguaya	—	—	—	Uruguaya	—	—	—	Uruguaya	—	—	—
Demás nacionali'des	—	—	—	Demás nacionali'des	—	—	—	Demás nacionali'des	—	—	—
Totales	258	215	473	Totales	386	385	771	Totales X	5046	4626	9672

XI. — PROVINCIA DE CATAMARCA

Capital			Departamento Tinogasta			Departamento Santa Rosa					
Alemana	—	—	—	Alemana	—	—	—	Alemana	—	—	—
Argentina	490	464	954	Argentina	1533	1210	2743	Argentina	533	499	1032
Boliviana	—	—	—	Boliviana	—	—	—	Boliviana	—	—	—
Brasilera	—	—	—	Brasilera	—	—	—	Brasilera	—	—	—
Chilena	—	—	—	Chilena	18	9	27	Chilena	—	—	—
Española	—	—	—	Española	—	—	—	Española	—	—	—
Francesa	—	—	—	Francesa	—	—	—	Francesa	—	—	—
Inglesa	—	—	—	Inglesa	—	—	—	Inglesa	—	—	—
Italiana	1	1	2	Italiana	—	—	—	Italiana	—	1	1
Paraguaya	—	—	—	Paraguaya	—	—	—	Paraguaya	—	—	—
Uruguaya	—	—	—	Uruguaya	—	—	—	Uruguaya	—	—	—
Demás nacionali'des	—	—	—	Demás nacionali'des	—	—	—	Demás nacionali'des	—	—	—
Totales	491	465	956	Totales	1551	1219	2770	Totales	533	500	1033
Departamento Santa Maria			Departamento Capayan			Departamento Andaigalá					
Alemana	—	—	—	Alemana	—	—	—	Alemana	—	—	—
Argentina	594	562	1156	Argentina	490	420	910	Argentina	535	535	1070
Boliviana	1	—	1	Boliviana	—	—	—	Boliviana	—	—	—
Brasilera	—	—	—	Brasilera	—	—	—	Brasilera	—	—	—
Chilena	—	—	—	Chilena	—	—	—	Chilena	1	—	1
Española	—	—	—	Española	—	—	—	Española	—	—	—
Francesa	—	—	—	Francesa	—	—	—	Francesa	—	—	—
Inglesa	—	—	—	Inglesa	—	—	—	Inglesa	—	—	—
Italiana	—	—	—	Italiana	—	—	—	Italiana	4	—	4
Paraguaya	—	—	—	Paraguaya	—	—	—	Paraguaya	—	—	—
Uruguaya	—	—	—	Uruguaya	—	—	—	Uruguaya	—	—	—
Demás nacionali'des	—	—	—	Demás nacionali'des	—	—	—	Demás nacionali'des	—	—	—
Totales	595	562	1157	Totales	490	420	910	Totales	540	535	1075

CENSO ESCOLAR DE LA REPÚBLICA

La población escolar, por nacionalidades y sexos, con designación de los analfabetos

DISTRITOS y NACIONALIDADES	Varones	Mujeres	TOTAL	DISTRITOS y NACIONALIDADES	Varones	Mujeres	TOTAL	DISTRITOS y NACIONALIDADES	Varones	Mujeres	TOTAL
1	2	3	4	5	6	7	8	9	10	11	12

XI.—Provincia de Catamarca—(Continuacion)

Departamento Piedra Blanca				Departamento Del Alto				Departamento Ancasti			
Alemana	—	—	—	Alemana	—	—	—	Alemana	—	—	—
Argentina	290	295	585	Argentina	632	522	1154	Argentina	736	630	1366
Boliviana	—	—	—	Boliviana	—	—	—	Boliviana	—	—	—
Brasileña	—	—	—	Brasileña	—	—	—	Brasileña	—	—	—
Chilena	1	1	2	Chilena	—	—	—	Chilena	—	—	—
Española	1	—	1	Española	—	—	—	Española	—	—	—
Francesa	—	—	—	Francesa	—	—	—	Francesa	—	—	—
Inglesa	—	—	—	Inglesa	—	—	—	Inglesa	—	—	—
Italiana	—	—	—	Italiana	—	—	—	Italiana	1	1	2
Paraguaya	—	—	—	Paraguaya	—	—	—	Paraguaya	—	—	—
Uruguaya	—	—	—	Uruguaya	—	—	—	Uruguaya	—	—	—
Demás nacionali'des	—	—	—	Demás nacionali'des	—	—	—	Demás nacionali'des	—	—	—
Totales	292	296	588	Totales	632	522	1154	Totales	737	631	1368
Departamento Poman				Departamento Ambato				Departamento Paclín			
Alemana	—	—	—	Alemana	—	—	—	Alemana	—	—	—
Argentina	377	304	681	Argentina	338	263	601	Argentina	345	292	637
Boliviana	—	—	—	Boliviana	—	—	—	Boliviana	—	—	—
Brasileña	—	—	—	Brasileña	—	—	—	Brasileña	—	—	—
Chilena	—	—	—	Chilena	—	—	—	Chilena	—	—	—
Española	—	—	—	Española	—	—	—	Española	—	—	—
Francesa	—	—	—	Francesa	—	—	—	Francesa	—	—	—
Inglesa	—	—	—	Inglesa	—	—	—	Inglesa	—	—	—
Italiana	—	—	—	Italiana	—	—	—	Italiana	—	—	—
Paraguaya	—	—	—	Paraguaya	—	—	—	Paraguaya	—	—	—
Uruguaya	—	—	—	Uruguaya	—	—	—	Uruguaya	—	—	—
Demás nacionali'des	—	—	—	Demás nacionali'des	—	—	—	Demás nacionali'des	—	—	—
Totales	377	304	681	Totales	338	263	601	Totales	345	292	637
Departamento La Paz				Departamento Belén				Departamento Valle Viejo			
Alemana	—	—	—	Alemana	—	—	—	Alemana	—	—	—
Argentina	869	814	1683	Argentina	820	800	1620	Argentina	349	293	642
Boliviana	—	—	—	Boliviana	—	—	—	Boliviana	—	—	—
Brasileña	—	—	—	Brasileña	—	—	—	Brasileña	—	—	—
Chilena	—	—	—	Chilena	2	1	3	Chilena	—	—	—
Española	—	—	—	Española	—	—	—	Española	—	—	—
Francesa	—	—	—	Francesa	—	—	—	Francesa	—	—	—
Inglesa	—	—	—	Inglesa	—	—	—	Inglesa	—	—	—
Italiana	—	—	—	Italiana	—	—	—	Italiana	—	—	—
Paraguaya	—	—	—	Paraguaya	—	—	—	Paraguaya	—	—	—
Uruguaya	—	—	—	Uruguaya	—	—	—	Uruguaya	—	—	—
Demás nacionali'des	—	—	—	Demás nacionali'des	—	—	—	Demás nacionali'des	—	—	—
Totales	869	814	1683	Totales	822	801	1623	Totales	349	293	642

CENSO ESCOLAR DE LA REPÚBLICA

La población escolar, por nacionalidades y sexos, con designación de los analfabetos

DISTRITOS y NACIONALIDADES	Varones	Mujeres	TOTAL	DISTRITOS y NACIONALIDADES	Varones	Mujeres	TOTAL	DISTRITOS y NACIONALIDADES	Varones	Mujeres	TOTAL
1	2	3	4	5	6	7	8	9	10	11	12

XI.— Provincia de Catamarca — (Conclusion)

RESÚMEN XI												
Alemana.....	—	—	—	/	—	—	—	/	—	—	—	
Argentina.....	8931	7903	16834		—	—	—		—	—	—	—
Boliviana.....	1	—	1		—	—	—		—	—	—	—
Brasilera.....	—	—	—		—	—	—		—	—	—	—
Chilena.....	22	11	33		—	—	—		—	—	—	—
Española.....	1	—	1		—	—	—		—	—	—	—
Francesa.....	—	—	—		—	—	—		—	—	—	—
Inglesa.....	—	—	—		—	—	—		—	—	—	—
Italiana.....	6	3	9		—	—	—		—	—	—	—
Paraguaya.....	—	—	—		—	—	—		—	—	—	—
Uruguaya.....	—	—	—		—	—	—		—	—	—	—
Demás nacionali'des.....	—	—	—		—	—	—		—	—	—	—
Totales XI.....	8961	7917	16878									

XII.— PROVINCIA DE SANTIAGO DEL ESTERO

Capital			Departamento Jimenez II			Departamento Jimenez I					
Alemana.....	—	—	—	—	—	—	—	—	—	—	—
Argentina.....	1632	1286	2918	750	605	1355	693	561	1254	—	—
Boliviana.....	—	—	—	—	—	—	—	—	—	—	—
Brasilera.....	—	—	—	—	—	—	—	—	—	—	—
Chilena.....	—	—	—	—	—	—	—	—	—	—	—
Española.....	—	—	—	—	—	—	—	—	—	—	—
Francesa.....	—	—	—	—	—	—	—	—	—	—	—
Inglesa.....	—	—	—	—	—	—	—	—	—	—	—
Italiana.....	3	3	6	—	—	—	—	—	—	—	—
Paraguaya.....	—	—	—	—	—	—	—	—	—	—	—
Uruguaya.....	—	—	—	—	—	—	—	—	—	—	—
Demás nacionali'des.....	—	1	1	—	—	—	—	—	—	—	—
Totales.....	1695	1290	2985	750	605	1355	693	561	1254		
Departamento Río Hondo			Departamento Copo II			Departamento Copo I					
Alemana.....	—	—	—	—	—	—	—	—	—	—	—
Argentina.....	727	601	1328	627	495	1122	310	256	566	—	—
Boliviana.....	—	—	—	—	—	—	—	—	—	—	—
Brasilera.....	—	—	—	—	—	—	—	—	—	—	—
Chilena.....	—	—	—	—	—	—	—	—	—	—	—
Española.....	—	—	—	—	—	—	—	—	—	—	—
Francesa.....	—	—	—	—	—	—	—	—	—	—	—
Inglesa.....	—	—	—	—	—	—	—	—	—	—	—
Italiana.....	—	—	—	—	—	—	—	—	—	—	—
Paraguaya.....	—	—	—	—	—	—	—	—	—	—	—
Uruguaya.....	—	—	—	—	—	—	—	—	—	—	—
Demás nacionali'des.....	—	—	—	—	—	—	—	—	—	—	—
Totales.....	727	601	1328	627	495	1122	310	256	566		

CENSO ESCOLAR DE LA REPÚBLICA

La población escolar, por nacionalidades y sexos, con designación de los analfabetos

DISTRITOS y NACIONALIDADES	Varones	Mujeres	TOTAL	DISTRITOS y NACIONALIDADES	Varones	Mujeres	TOTAL	DISTRITOS y NACIONALIDADES	Varones	Mujeres	TOTAL
1	2	3	4	5	6	7	8	9	10	11	12

XII.—Provincia de Santiago del Estero— (Continuación)

Departamento Figueroa				Departamento Matará y Frontera				Departamento Salavina			
Alemana.....	—	—	—	Alemana.....	—	—	—	Alemana.....	—	—	—
Argentina.....	1066	952	2018	Argentina.....	509	424	933	Argentina.....	485	358	843
Boliviana.....	—	—	—	Boliviana.....	—	—	—	Boliviana.....	—	—	—
Brasilera.....	—	—	—	Brasilera.....	—	—	—	Brasilera.....	—	—	—
Chilena.....	—	—	—	Chilena.....	—	—	—	Chilena.....	—	—	—
Española.....	—	—	—	Española.....	—	—	—	Española.....	—	—	—
Francesa.....	—	—	—	Francesa.....	—	—	—	Francesa.....	—	—	—
Inglesa.....	—	—	—	Inglesa.....	—	—	—	Inglesa.....	—	—	—
Italiana.....	—	—	—	Italiana.....	—	—	—	Italiana.....	—	—	—
Paraguaya.....	—	—	—	Paraguaya.....	—	—	—	Paraguaya.....	—	—	—
Uruguaya.....	—	—	—	Uruguaya.....	—	—	—	Uruguaya.....	—	—	—
Demás nacionali'des	—	—	—	Demás nacionali'des	—	—	—	Demás nacionali'des	—	—	—
Totales.....	1066	952	2018	Totales.....	509	424	933	Totales.....	485	358	843
Departamento Atamisqui				Departamento Ojo de Agua				Departamento Loreto			
Alemana.....	—	—	—	Alemana.....	—	—	—	Alemana.....	—	—	—
Argentina.....	470	413	883	Argentina.....	1524	1308	2832	Argentina.....	918	759	1677
Boliviana.....	—	—	—	Boliviana.....	—	—	—	Boliviana.....	—	—	—
Brasilera.....	—	—	—	Brasilera.....	—	—	—	Brasilera.....	—	—	—
Chilena.....	—	—	—	Chilena.....	—	—	—	Chilena.....	—	—	—
Española.....	—	—	—	Española.....	—	—	—	Española.....	—	—	—
Francesa.....	—	—	—	Francesa.....	—	—	—	Francesa.....	—	—	—
Inglesa.....	—	—	—	Inglesa.....	—	—	—	Inglesa.....	—	—	—
Italiana.....	—	—	—	Italiana.....	—	—	—	Italiana.....	—	—	—
Paraguaya.....	—	—	—	Paraguaya.....	—	—	—	Paraguaya.....	—	—	—
Uruguaya.....	—	—	—	Uruguaya.....	—	—	—	Uruguaya.....	—	—	—
Demás nacionali'des	—	—	—	Demás nacionali'des	—	—	—	Demás nacionali'des	—	—	—
Totales.....	470	413	883	Totales.....	1524	1308	2832	Totales.....	918	759	1677
Departamento Guazayan				Departamento Choya				Departamento Banda			
Alemana.....	—	—	—	Alemana.....	—	—	—	Alemana.....	—	—	—
Argentina.....	360	328	688	Argentina.....	247	219	466	Argentina.....	910	775	1685
Boliviana.....	—	—	—	Boliviana.....	—	—	—	Boliviana.....	—	—	—
Brasilera.....	—	—	—	Brasilera.....	—	—	—	Brasilera.....	—	—	—
Chilena.....	—	—	—	Chilena.....	—	—	—	Chilena.....	—	—	—
Española.....	—	—	—	Española.....	—	—	—	Española.....	—	—	—
Francesa.....	—	—	—	Francesa.....	—	—	—	Francesa.....	—	—	—
Inglesa.....	—	—	—	Inglesa.....	—	—	—	Inglesa.....	—	—	—
Italiana.....	—	—	—	Italiana.....	—	—	—	Italiana.....	—	—	—
Paraguaya.....	—	—	—	Paraguaya.....	—	—	—	Paraguaya.....	—	—	—
Uruguaya.....	—	—	—	Uruguaya.....	—	—	—	Uruguaya.....	—	—	—
Demás nacionali'des	—	—	—	Demás nacionali'des	—	—	—	Demás nacionali'des	—	—	—
Totales.....	360	328	688	Totales.....	247	219	466	Totales.....	910	775	1685

CENSO ESCOLAR DE LA REPÚBLICA

La población escolar, por nacionalidades y sexos, con designación de los analfabetos

DISTRITOS y NACIONALIDADES	Varones	Mujeres	TOTAL	DISTRITOS y NACIONALIDADES	Varones	Mujeres	TOTAL	DISTRITOS y NACIONALIDADES	Varones	Mujeres	TOTAL
1	2	3	4	5	6	7	8	9	10	11	12

XII.—Provincia de Santiago del Estero — (Conclusion)

Departamento Robles				Departamento Sumampa				RESÚMEN XII			
Alemana	—	—	—	Alemana	—	—	—	Alemana	—	—	—
Argentina	656	564	1220	Argentina	783	586	1369	Argentina	12727	10490	23217
Boliviana	—	—	—	Boliviana	—	—	—	Boliviana	—	—	—
Brasileña	—	—	—	Brasileña	—	—	—	Brasileña	—	—	—
Chilena	—	—	—	Chilena	—	—	—	Chilena	—	—	—
Española	—	—	—	Española	—	—	—	Española	—	—	—
Francesa	—	—	—	Francesa	—	—	—	Francesa	—	—	—
Inglesa	—	—	—	Inglesa	—	—	—	Inglesa	—	—	—
Italiana	—	—	—	Italiana	—	—	—	Italiana	3	3	6
Paraguaya	—	—	—	Paraguaya	—	—	—	Paraguaya	—	—	—
Uruguaya	—	—	—	Uruguaya	—	—	—	Uruguaya	—	—	—
Demás nacionali'des	—	—	—	Demás nacionali'des	—	—	—	Demás nacionali'des	—	1	1
Totales	656	564	1220	Totales	783	586	1369	Totales XII	12730	10494	23224

XIII—PROVINCIA DE TUCUMAN

Capital				Departamento Monteros				Departamento Famallá			
Alemana	—	—	—	Alemana	—	—	—	Alemana	—	—	—
Argentina	4710	3955	8665	Argentina	1884	1510	3394	Argentina	1792	1503	3295
Boliviana	1	2	3	Boliviana	—	—	—	Boliviana	—	—	—
Brasileña	—	—	—	Brasileña	—	—	—	Brasileña	—	—	—
Chilena	1	—	1	Chilena	—	—	—	Chilena	—	—	—
Española	—	—	—	Española	—	—	—	Española	—	—	—
Francesa	8	3	11	Francesa	—	—	—	Francesa	—	—	—
Inglesa	—	—	—	Inglesa	—	—	—	Inglesa	—	—	—
Italiana	6	3	9	Italiana	2	—	2	Italiana	—	—	—
Paraguaya	—	1	1	Paraguaya	—	—	—	Paraguaya	—	—	—
Uruguaya	—	—	—	Uruguaya	—	—	—	Uruguaya	—	—	—
Demás nacionali'des	1	2	3	Demás nacionali'des	—	1	1	Demás nacionali'des	—	—	—
Totales	4727	3966	8693	Totales	1886	1511	3397	Totales	1792	1503	3295
Departamento Chicligasta				Departamento Río Chico				Departamento Graneros			
Alemana	—	—	—	Alemana	—	—	—	Alemana	—	—	—
Argentina	1482	1203	2685	Argentina	1303	1055	2358	Argentina	1103	976	2079
Boliviana	—	—	—	Boliviana	—	—	—	Boliviana	—	—	—
Brasileña	—	—	—	Brasileña	—	—	—	Brasileña	—	—	—
Chilena	—	—	—	Chilena	—	—	—	Chilena	—	—	—
Española	—	—	—	Española	—	—	—	Española	—	—	—
Francesa	—	—	—	Francesa	—	—	—	Francesa	—	—	—
Inglesa	—	—	—	Inglesa	—	—	—	Inglesa	—	—	—
Italiana	1	—	1	Italiana	—	—	—	Italiana	—	—	—
Paraguaya	—	—	—	Paraguaya	—	—	—	Paraguaya	—	—	—
Uruguaya	—	—	—	Uruguaya	—	—	—	Uruguaya	—	—	—
Demás nacionali'des	—	—	—	Demás nacionali'des	—	—	—	Demás nacionali'des	—	—	—
Totales	1483	1203	2686	Totales	1303	1055	2358	Totales	1103	976	2079

CENSO ESCOLAR DE LA REPÚBLICA

La población escolar, por nacionalidades y sexos, con designación de los analfabetos

DISTRITOS y NACIONALIDADES	Varones	Mujeres	TOTAL	DISTRITOS y NACIONALIDADES	Varones	Mujeres	TOTAL	DISTRITOS y NACIONALIDADES	Varones	Mujeres	TOTAL
1	2	3	4	5	6	7	8	9	10	11	12

XIII. — Provincia de Tucumán — (Conclusion)

Departamento Leales				Departamento Burruyacu				Departamento Trancas				
Alemana	—	—	—	Alemana	—	—	—	Alemana	—	—	—	
Argentina	700	598	1298	Argentina	352	388	740	Argentina	640	565	1205	
Boliviana	—	—	—	Boliviana	—	—	—	Boliviana	—	—	—	
Brasileña	—	—	—	Brasileña	—	—	—	Brasileña	—	—	—	
Chilena	—	—	—	Chilena	—	—	—	Chilena	—	—	—	
Española	—	—	—	Española	—	—	—	Española	2	3	5	
Francesa	—	—	—	Francesa	—	—	—	Francesa	—	—	—	
Inglesa	—	—	—	Inglesa	—	—	—	Inglesa	—	—	—	
Italiana	—	—	—	Italiana	—	—	—	Italiana	1	—	1	
Paraguaya	—	—	—	Paraguaya	—	—	—	Paraguaya	—	—	—	
Uruguaya	—	—	—	Uruguaya	—	—	—	Uruguaya	—	—	—	
Demás nacionali'des	—	—	—	Demás nacionali'des	—	—	—	Demás nacionali'des	—	1	1	
Totales	700	598	1298	Totales	352	388	740	Totales	643	569	1212	
RESÚMEN XIII												
Alemana	—	—	—	/	—	—	—	/	—	—	—	
Argentina	13966	11753	25719		—	—	—		—	—	—	—
Boliviana	1	2	3		—	—	—		—	—	—	—
Brasileña	—	—	—		—	—	—		—	—	—	—
Chilena	1	—	1		—	—	—		—	—	—	—
Española	2	3	5		—	—	—		—	—	—	—
Francesa	8	3	11		—	—	—		—	—	—	—
Inglesa	—	—	—		—	—	—		—	—	—	—
Italiana	10	3	13		—	—	—		—	—	—	—
Paraguaya	—	1	1		—	—	—		—	—	—	—
Uruguaya	—	—	—		—	—	—		—	—	—	—
Demás nacionali'des	1	4	5	—	—	—	—	—	—	—		
Totales XIII	13983	11769	25752	—	—	—	—	—	—	—	—	

XIV. — PROVINCIA DE SALTA

Capital				Departamento Caldera				Departamento Cerrillos			
Alemana	2	—	2	Alemana	—	—	—	Alemana	—	—	—
Argentina	932	871	1803	Argentina	195	135	330	Argentina	303	335	638
Boliviana	17	17	34	Boliviana	1	5	6	Boliviana	1	3	4
Brasileña	—	—	—	Brasileña	—	—	—	Brasileña	—	—	—
Chilena	—	—	—	Chilena	—	—	—	Chilena	—	—	—
Española	1	—	1	Española	—	—	—	Española	—	—	—
Francesa	—	—	—	Francesa	—	—	—	Francesa	—	—	—
Inglesa	—	—	—	Inglesa	—	—	—	Inglesa	—	—	—
Italiana	—	1	1	Italiana	—	—	—	Italiana	—	—	—
Paraguaya	—	—	—	Paraguaya	—	—	—	Paraguaya	—	—	—
Uruguaya	—	—	—	Uruguaya	—	—	—	Uruguaya	—	—	—
Demás nacionali'des	1	—	1	Demás nacionali'des	—	—	—	Demás nacionali'des	—	—	—
Totales	953	889	1842	Totales	196	140	336	Totales	304	338	642

CENSO ESCOLAR DE LA REPÚBLICA

La población escolar, por nacionalidades y sexos, con designación de los analfabetos

DISTRITOS y NACIONALIDADES	Varones	Mujeres	TOTAL	DISTRITOS y NACIONALIDADES	Varones	Mujeres	TOTAL	DISTRITOS y NACIONALIDADES	Varones	Mujeres	TOTAL
1	2	3	4	5	6	7	8	9	10	11	12

XIV. — Provincia de Salta — (Continuación)

Departamento Rosario de Lerma				Departamento Chicoana				Departamento La Viña			
Alemana	—	—	—	Alemana	—	—	—	Alemana	—	—	—
Argentina	890	762	1652	Argentina	212	243	455	Argentina	366	322	688
Boliviana	5	4	9	Boliviana	2	3	5	Boliviana	1	—	1
Brasileña	—	—	—	Brasileña	—	—	—	Brasileña	—	—	—
Chilena	—	—	—	Chilena	—	—	—	Chilena	—	—	—
Española	—	—	—	Española	—	—	—	Española	—	—	—
Francesa	—	—	—	Francesa	—	—	—	Francesa	—	—	—
Inglesa	—	—	—	Inglesa	—	—	—	Inglesa	—	—	—
Italiana	—	—	—	Italiana	—	—	—	Italiana	—	—	—
Paraguaya	—	—	—	Paraguaya	—	—	—	Paraguaya	—	—	—
Uruguaya	—	—	—	Uruguaya	—	—	—	Uruguaya	—	—	—
Demás nacionali'des	—	—	—	Demás nacionali'des	—	—	—	Demás nacionali'des	—	—	—
Totales	895	766	1661	Totales	214	246	460	Totales	367	322	689
Departamento Guachipas				Departamento Cachi				Departamento Molinos			
Alemana	—	—	—	Alemana	—	—	—	Alemana	—	—	—
Argentina	372	299	671	Argentina	419	392	811	Argentina	415	302	717
Boliviana	—	—	—	Boliviana	4	1	5	Boliviana	—	—	—
Brasileña	—	—	—	Brasileña	—	—	—	Brasileña	—	—	—
Chilena	—	1	1	Chilena	—	—	—	Chilena	—	—	—
Española	—	—	—	Española	—	—	—	Española	—	—	—
Francesa	—	—	—	Francesa	—	—	—	Francesa	—	—	—
Inglesa	—	—	—	Inglesa	—	—	—	Inglesa	—	—	—
Italiana	—	—	—	Italiana	—	—	—	Italiana	—	—	—
Paraguaya	—	—	—	Paraguaya	—	—	—	Paraguaya	—	—	—
Uruguaya	—	—	—	Uruguaya	—	—	—	Uruguaya	—	—	—
Demás nacionali'des	—	—	—	Demás nacionali'des	—	—	—	Demás nacionali'des	—	—	—
Totales	372	300	672	Totales	423	393	816	Totales	415	302	717
Departamento San Carlos				Departamento Cafayate				Departamento Campo Santo			
Alemana	—	—	—	Alemana	—	—	—	Alemana	—	—	—
Argentina	86	83	171	Argentina	293	249	542	Argentina	165	136	301
Boliviana	—	—	—	Boliviana	—	—	—	Boliviana	1	—	1
Brasileña	—	—	—	Brasileña	—	—	—	Brasileña	—	—	—
Chilena	—	—	—	Chilena	—	—	—	Chilena	—	—	—
Española	—	—	—	Española	—	—	—	Española	—	—	—
Francesa	—	—	—	Francesa	1	—	1	Francesa	—	—	—
Inglesa	—	—	—	Inglesa	—	—	—	Inglesa	—	—	—
Italiana	—	—	—	Italiana	—	—	—	Italiana	—	—	—
Paraguaya	—	—	—	Paraguaya	—	—	—	Paraguaya	—	—	—
Uruguaya	—	—	—	Uruguaya	—	—	—	Uruguaya	—	—	—
Demás nacionali'des	—	—	—	Demás nacionali'des	—	—	—	Demás nacionali'des	—	—	—
Totales	86	83	171	Totales	294	249	543	Totales	166	136	302

CENSO ESCOLAR DE LA REPÚBLICA

La población escolar, por nacionalidades y sexos, con designación de los analfabetos

DISTRITOS y NACIONALIDADES	Varones	Mujeres	TOTAL	DISTRITOS y NACIONALIDADES	Varones	Mujeres	TOTAL	DISTRITOS y NACIONALIDADES	Varones	Mujeres	TOTAL
1	2	3	4	5	6	7	8	9	10	11	12

XIV. — Provincia de Salta — (Conclusion)

Departamento Metan				Departamento Rosario de la Frontera				Departamento Anta			
Alemana	—	—	—	Alemana	—	1	1	Alemana	—	—	—
Argentina	428	341	769	Argentina	773	596	1369	Argentina	518	411	929
Boliviana	—	—	—	Boliviana	2	1	3	Boliviana	—	—	—
Brasilera	—	—	—	Brasilera	—	—	—	Brasilera	—	—	—
Chilena	—	—	—	Chilena	—	—	—	Chilena	—	—	—
Española	—	—	—	Española	—	1	1	Española	—	—	—
Francesa	—	—	—	Francesa	—	—	—	Francesa	—	—	—
Inglesa	—	—	—	Inglesa	—	—	—	Inglesa	—	—	—
Italiana	—	—	—	Italiana	3	1	4	Italiana	—	—	—
Paraguaya	—	—	—	Paraguaya	—	—	—	Paraguaya	—	—	—
Uruguaya	—	—	—	Uruguaya	2	—	2	Uruguaya	—	—	—
Demás nacionali'des	—	—	—	Demás nacionali'des	—	—	—	Demás nacionali'des	—	—	—
Totales	428	341	769	Totales	780	600	1380	Totales	518	411	929
Departamento Rivadavia				Departamento Oran				Departamento Iruya			
Alemana	—	—	—	Alemana	—	—	—	Alemana	—	—	—
Argentina	241	211	452	Argentina	442	342	784	Argentina	310	383	693
Boliviana	2	—	2	Boliviana	25	16	41	Boliviana	1	1	2
Brasilera	—	—	—	Brasilera	—	—	—	Brasilera	—	—	—
Chilena	—	—	—	Chilena	—	—	—	Chilena	—	—	—
Española	—	—	—	Española	—	—	—	Española	—	—	—
Francesa	—	—	—	Francesa	—	—	—	Francesa	—	—	—
Inglesa	—	—	—	Inglesa	—	—	—	Inglesa	—	—	—
Italiana	—	—	—	Italiana	—	—	—	Italiana	—	—	—
Paraguaya	—	—	—	Paraguaya	—	—	—	Paraguaya	—	—	—
Uruguaya	—	—	—	Uruguaya	—	—	—	Uruguaya	—	—	—
Demás nacionali'des	—	—	—	Demás nacionali'des	—	—	—	Demás nacionali'des	—	—	—
Totales	243	211	454	Totales	467	358	825	Totales	311	384	695
Departamento Santa Victoria				Departamento Puna				RESÚMEN XIV			
Alemana	—	—	—	Alemana	—	—	—	Alemana	2	1	3
Argentina	382	350	732	Argentina	219	63	282	Argentina	7961	6828	14789
Boliviana	1	4	5	Boliviana	—	—	—	Boliviana	63	55	118
Brasilera	—	—	—	Brasilera	—	—	—	Brasilera	—	—	—
Chilena	—	—	—	Chilena	—	—	—	Chilena	—	1	1
Española	—	—	—	Española	—	—	—	Española	1	1	2
Francesa	—	—	—	Francesa	—	—	—	Francesa	1	—	1
Inglesa	—	—	—	Inglesa	—	—	—	Inglesa	—	—	—
Italiana	—	—	—	Italiana	—	—	—	Italiana	3	2	5
Paraguaya	—	—	—	Paraguaya	—	—	—	Paraguaya	—	—	—
Uruguaya	—	—	—	Uruguaya	—	—	—	Uruguaya	2	—	2
Demás nacionali'des	—	—	—	Demás nacionali'des	—	—	—	Demás nacionali'des	1	—	1
Totales	383	354	737	Totales	219	63	282	Totales XIV	8034	6888	14922

CENSO ESCOLAR DE LA REPÚBLICA

La población escolar, por nacionalidades y sexos, con designación de los analfabetos

DISTRITOS y NACIONALIDADES	Varones	Mujeres	TOTAL	DISTRITOS y NACIONALIDADES	Varones	Mujeres	TOTAL	DISTRITOS y NACIONALIDADES	Varones	Mujeres	TOTAL
1	2	3	4	5	6	7	8	9	10	11	12

XV. — PROVINCIA DE JUJUY

Capital	Varones	Mujeres	TOTAL	Departamento Perico de S. Antonio	Varones	Mujeres	TOTAL	Departamento Perico del Carmen	Varones	Mujeres	TOTAL
Alemana.....	—	—	—	Alemana.....	—	—	—	Alemana.....	—	—	—
Argentina.....	514	477	1021	Argentina.....	136	107	243	Argentina.....	275	235	510
Boliviana.....	162	154	316	Boliviana.....	5	4	9	Boliviana.....	82	65	147
Brasileña.....	—	—	—	Brasileña.....	—	—	—	Brasileña.....	—	—	—
Chilena.....	—	1	1	Chilena.....	—	—	—	Chilena.....	—	—	—
Española.....	—	—	—	Española.....	—	—	—	Española.....	—	—	—
Francesa.....	2	—	2	Francesa.....	—	—	—	Francesa.....	—	—	—
Inglesa.....	—	—	—	Inglesa.....	—	—	—	Inglesa.....	—	—	—
Italiana.....	4	3	7	Italiana.....	—	—	—	Italiana.....	7	3	10
Paraguaya.....	—	—	—	Paraguaya.....	—	—	—	Paraguaya.....	—	—	—
Uruguaya.....	—	—	—	Uruguaya.....	—	—	—	Uruguaya.....	—	—	—
Demás nacionali'des	—	2	2	Demás nacionali'des	—	—	—	Demás nacionali'des	—	—	—
Totales.....	712	637	1349	Totales.....	141	111	252	Totales.....	364	303	667
Departamento Ledesma				Departamento San Pedro				Departamento Tumbaya			
Alemana.....	—	—	—	Alemana.....	—	—	—	Alemana.....	—	—	—
Argentina.....	137	130	267	Argentina.....	188	133	321	Argentina.....	181	162	343
Boliviana.....	6	5	11	Boliviana.....	16	10	26	Boliviana.....	11	5	16
Brasileña.....	—	—	—	Brasileña.....	—	—	—	Brasileña.....	—	—	—
Chilena.....	—	—	—	Chilena.....	—	—	—	Chilena.....	—	—	—
Española.....	—	—	—	Española.....	—	—	—	Española.....	—	—	—
Francesa.....	1	2	3	Francesa.....	—	—	—	Francesa.....	—	—	—
Inglesa.....	—	—	—	Inglesa.....	—	—	—	Inglesa.....	—	—	—
Italiana.....	—	—	—	Italiana.....	1	2	3	Italiana.....	—	—	—
Paraguaya.....	—	—	—	Paraguaya.....	—	—	—	Paraguaya.....	—	—	—
Uruguaya.....	—	—	—	Uruguaya.....	—	—	—	Uruguaya.....	—	—	—
Demás nacionali'des	—	—	—	Demás nacionali'des	—	—	—	Demás nacionali'des	—	—	—
Totales.....	144	137	281	Totales.....	205	145	350	Totales.....	192	167	359
Departamento Tilcara				Departamento Cochinoca				Departamento Humahuaca			
Alemana.....	—	—	—	Alemana.....	—	—	—	Alemana.....	—	—	—
Argentina.....	171	234	405	Argentina.....	336	394	730	Argentina.....	233	223	456
Boliviana.....	2	3	5	Boliviana.....	—	—	—	Boliviana.....	8	11	19
Brasileña.....	—	—	—	Brasileña.....	—	—	—	Brasileña.....	—	—	—
Chilena.....	—	—	—	Chilena.....	—	—	—	Chilena.....	—	4	4
Española.....	—	—	—	Española.....	—	—	—	Española.....	—	—	—
Francesa.....	—	—	—	Francesa.....	—	—	—	Francesa.....	—	—	—
Inglesa.....	—	—	—	Inglesa.....	—	—	—	Inglesa.....	—	—	—
Italiana.....	—	—	—	Italiana.....	—	—	—	Italiana.....	—	—	—
Paraguaya.....	—	—	—	Paraguaya.....	—	—	—	Paraguaya.....	—	—	—
Uruguaya.....	—	—	—	Uruguaya.....	—	—	—	Uruguaya.....	—	—	—
Demás nacionali'des	—	—	—	Demás nacionali'des	—	—	—	Demás nacionali'des	—	—	—
Totales.....	173	237	410	Totales.....	336	394	730	Totales.....	241	238	479

CENSO ESCOLAR DE LA REPÚBLICA

La población escolar, por nacionalidades y sexos, con designación de los analfabetos

DISTRITOS y NACIONALIDADES	Varones	Mujeres	TOTAL	DISTRITOS y NACIONALIDADES	Varones	Mujeres	TOTAL	DISTRITOS y NACIONALIDADES	Varones	Mujeres	TOTAL
1	2	3	4	5	6	7	8	9	10	11	12

XV.—Provincia de Jujuy—(Conclusion)

Departamento Yavi			Departamento Valle Grande			Departamento Rinconada					
Alemana	—	—	—	Alemana	—	—	—	Alemana	—	—	—
Argentina	376	373	749	Argentina	80	121	201	Argentina	155	125	280
Boliviana	14	5	19	Boliviana	—	—	—	Boliviana	2	2	4
Brasileña	—	—	—	Brasileña	—	—	—	Brasileña	—	—	—
Chilena	—	—	—	Chilena	—	—	—	Chilena	—	—	—
Española	—	—	—	Española	—	—	—	Española	—	—	—
Francesa	—	—	—	Francesa	—	—	—	Francesa	—	—	—
Inglesa	—	—	—	Inglesa	—	—	—	Inglesa	—	—	—
Italiana	—	—	—	Italiana	—	—	—	Italiana	—	—	—
Paraguaya	—	—	—	Paraguaya	—	—	—	Paraguaya	—	—	—
Uruguaya	—	—	—	Uruguaya	—	—	—	Uruguaya	—	—	—
Demás nacionali'des	—	—	—	Demás nacionali'des	—	—	—	Demás nacionali'des	—	—	—
Totales	390	378	768	Totales	80	121	201	Totales	157	127	284

Departamento Santa Catalina			RESÚMEN XV				
Alemana	—	—	—	Alemana	—	—	—
Argentina	170	203	373	Argentina	2982	2917	5899
Boliviana	4	3	7	Boliviana	312	267	579
Brasileña	—	—	—	Brasileña	—	—	—
Chilena	2	3	5	Chilena	2	8	10
Española	—	—	—	Española	—	—	—
Francesa	—	—	—	Francesa	3	2	5
Inglesa	—	—	—	Inglesa	—	—	—
Italiana	—	—	—	Italiana	12	8	20
Paraguaya	—	—	—	Paraguaya	—	—	—
Uruguaya	—	—	—	Uruguaya	—	—	—
Demás nacionali'des	—	—	—	Demás nacionali'des	—	2	2
Totales	176	209	385	Totales XV	3311	3204	6515

XVI.—TERRITORIOS Y VARIOS

Chaco			Misiones			Isla de Martin García					
Alemana	1	—	1	Alemana	—	—	—	Alemana	—	—	—
Argentina	167	139	306	Argentina	442	393	835	Argentina	11	9	20
Boliviana	—	—	—	Boliviana	—	—	—	Boliviana	—	—	—
Brasileña	—	—	—	Brasileña	66	62	128	Brasileña	—	—	—
Chilena	—	—	—	Chilena	—	—	—	Chilena	—	—	—
Española	4	6	10	Española	—	—	—	Española	—	—	—
Francesa	2	3	5	Francesa	—	1	1	Francesa	—	—	—
Inglesa	—	—	—	Inglesa	—	—	—	Inglesa	—	—	—
Italiana	103	78	186	Italiana	—	—	—	Italiana	—	—	—
Paraguaya	27	10	37	Paraguaya	18	13	31	Paraguaya	—	—	—
Uruguaya	—	1	1	Uruguaya	1	—	1	Uruguaya	—	1	1
Demás nacionali'des	127	128	255	Demás nacionali'des	46	47	93	Demás nacionali'des	—	—	—
Totales	436	365	801	Totales	573	516	1089	Totales	11	10	21

CENSO ESCOLAR DE LA REPÚBLICA

La población escolar, por nacionalidades y sexos, con designación de los analfabetos

DISTRITOS y NACIONALIDADES	Varones	Mujeres	TOTAL	DISTRITOS y NACIONALIDADES	Varones	Mujeres	TOTAL	DISTRITOS y NACIONALIDADES	Varones	Mujeres	TOTAL
1	2	3	4	5	6	7	8	9	10	11	12

XVI.—Territorios y Varios—(Conclusion)

Patagonia			Ejército			TODA LA REPÚBLICA					
Alemana.....	—	—	—	Alemana.....	—	—	—	Alemana.....	81	70	151
Argentina.....	436	337	773	Argentina.....	372	272	644	Argentina.....	163427	143223	306650
Boliviana.....	—	—	—	Boliviana.....	—	—	—	Boliviana.....	381	325	706
Brasilera.....	—	—	—	Brasilera.....	1	—	1	Brasilera.....	221	221	442
Chilena.....	2	—	2	Chilena.....	5	2	7	Chilena.....	972	825	1797
Española.....	3	6	9	Española.....	—	—	—	Española.....	382	347	729
Francesa.....	1	—	1	Francesa.....	6	3	9	Francesa.....	301	224	525
Inglesa.....	20	15	35	Inglesa.....	2	—	2	Inglesa.....	107	71	178
Italiana.....	—	—	—	Italiana.....	1	—	1	Italiana.....	4273	3392	7665
Paraguaya.....	1	—	1	Paraguaya.....	—	—	—	Paraguaya.....	238	232	470
Uruguaya.....	2	2	4	Uruguaya.....	3	—	3	Uruguaya.....	1029	823	1852
Demás nacionali'des	4	4	8	Demás nacionali'des	3	—	3	Demás nacionali'des	635	590	1225
Totales.....	469	364	833	Totales.....	393	277	670	Totales.....	172047	150343	322390

LA POBLACION ESCOLAR POR SEXOS, CON DESIGNACION

DE LOS QUE APRENDIERON A LEER Y ESCRIBIR

Ó A LEER SOLO EN: ESCUELAS FISCALES

CENSÕ ESCOLAR DE LA REPUBLICA

LA POBLACION ESCOLAR, POR SEXOS, con designacion de los que aprendieron á leer y escribir, ó á leer solo, en Escuelas Fiscales

DISTRITOS CENSALES	Varones	Mujeres	TOTAL	DISTRITOS CENSALES	Varones	Mujeres	TOTAL	DISTRITOS CENSALES	Varones	Mujeres	TOTAL
1	2	3	4	5	6	7	8	9	10	11	12

I.—CAPITAL DE LA REPÚBLICA

Parroquias				Parroquias				Parroquias			
Catedral al Norte	603	754	1357	Concepcion	1165	1384	2549	San Juan Evangelista	570	619	1189
San Miguel	393	549	942	Santa Lucía	458	490	948	Balvanera	1401	1454	2855
Catedral al Sud	332	340	672	Pilar	1081	1164	2245	Poblacion fluvial	72	18	90
San Telmo	709	841	1550	Socorro	831	995	1826	Totales I.	10587	11876	22463
La Piedad	924	1068	1992	Monserrat	717	844	1561				
San Nicolás	483	588	1071	San Cristóbal	848	768	1616				

II.—PROVINCIA DE BUENOS AIRES

Partidos				Partidos				Partidos			
La Plata	170	102	272	Las Heras	101	114	215	Rauch (*)	—	—	—
Ajó	164	171	335	Lincoln	93	74	167	Rodriguez	102	72	174
Alvear	97	59	156	Lobería	41	35	76	Rojas (*)	—	—	—
Arrecifes	202	243	445	Lobos	314	282	596	San Andrés de Giles	131	157	288
Ayacucho y Arenales	201	240	441	Lomas de Zamora	277	260	537	San A. de Areco	195	123	318
Azul	248	254	502	Lujan	141	79	220	San Fernando	272	253	525
Bahía Blanca	146	155	301	Maipú ó Monsalvo	53	66	119	San Isidro	222	168	390
Balcarce	91	87	178	Magdalena	327	239	566	San José de Flores	392	449	841
Barracas al Sud	397	545	942	Márcos Paz	102	117	219	Saladillo	235	168	403
Baradero	403	320	723	Matanzas	171	170	341	Salto	168	224	392
Belgrano	412	460	872	Mar Chiquita	42	24	66	San Martin	220	106	326
Bolivar	51	44	95	Mercedes	500	447	947	San Nicolás	522	628	1150
Brown	110	112	222	Merlo	168	158	326	San Pedro	213	266	479
Brandzen	132	96	228	Monte	99	87	186	San Vicente	168	176	344
Bragado	313	247	560	Moreno	174	127	301	Suipacha	57	46	103
Cañuelas	109	115	224	Moron	271	237	508	Tandil	212	149	361
Cármén de Areco	241	247	488	Navarro	212	94	306	Tapalqué	58	65	123
Castelli	30	11	41	Necochea (*)	—	—	—	Tordillo	18	31	49
Chacabuco	258	192	450	Nieve de Julio (*)	—	—	—	Tres Arroyos (*)	—	—	—
Chascomús	353	296	649	Olavarría	77	50	127	Tuyú	19	6	25
Chivilcoy	387	416	803	Patagonas (*)	—	—	—	Vecino (*)	—	—	—
Dolores	280	244	524	Pergamino	404	463	867	25 de Mayo	274	193	467
Ensenada	119	124	243	Pila	36	24	60	Zárate	177	140	317
Exaltacion de la Cruz	199	156	355	Pilar	141	106	247	Poblacion fronteriza	29	22	51
Juarez	103	85	188	Pringles	23	24	47	Poblacion fluvial	16	7	23
Junín	146	119	265	Pueyrredon (*)	—	—	—	Totales II	13710	12663	26373
Lavalle	26	16	42	Quilmes	358	312	670				
Las Conchas (*)	—	—	—	Ramallo	82	68	150				
Las Flores	263	238	501	Ranchos	152	133	285				

(*) Los Partidos señalados con asteriscos no han remitido dato censal alguno.

CENSO ESCOLAR DE LA REPÚBLICA

La población escolar, por sexos, con designación de los que aprendieron á leer y escribir, ó á leer solo, en Escuelas Fiscales

DISTRITOS CENSALES	Varones	Mujeres	TOTAL	DISTRITOS CENSALES	Varones	Mujeres	TOTAL	DISTRITOS CENSALES	Varones	Mujeres	TOTAL
1	2	3	4	5	6	7	8	9	10	11	12

III. — PROVINCIA DE ENTRE-RIOS

Departamentos				Departamentos				Departamentos			
Paraná.....	218	120	338	Nogoyá.....	126	84	210	Arroyo Grande.....	—	—	—
Diamante.....	105	78	183	Rosario de Tala.....	74	59	133	Poblacion fluvial.....	35	20	55
La Paz.....	224	192	416	Villaguay.....	103	91	199	Totales III	300r	2555	5556
Victoria.....	205	166	371	Concep.del Uruguay	470	343	813				
Gualedayachú.....	415	476	891	Colon.....	338	334	672				
Gualeday.....	403	260	663	Concordia.....	290	332	622				

IV. — PROVINCIA DE CORRIENTES

Departamentos				Departamentos				Departamentos			
Capital.....	476	445	921	San Luis.....	380	79	459	Sauce.....	37	30	67
Lomas.....	139	32	171	M'burucuyá.....	182	35	217	Posadas ó Candelaria	83	61	144
Itatí.....	132	84	216	Saladas.....	85	86	172	San Cosme.....	270	140	410
San Miguel.....	121	49	170	San Roque.....	57	83	140	Ituzaingo.....	54	40	94
Caa-Cati.....	234	127	361	Mercedes.....	156	66	222	Alvear.....	48	25	74
Empedrado.....	210	82	292	Curuzú-Cuatí.....	227	68	295	Concepcion.....	149	43	192
Bella-Vista.....	141	85	226	Santo Tomé.....	129	46	175	Poblacion fluvial.....	25	15	40
Lavalle.....	289	134	423	La Cruz.....	65	31	96	Totales IV	456r	2515	7076
La Esquina.....	163	110	273	Paso de los Libres	153	127	280				
Goya.....	320	244	564	Monte Caseros.....	225	147	372				

V. — PROVINCIA DE SANTA-FÉ (*)

Departamentos				Departamentos						
Capital.....	383	422	805	Poblacion fluvial.....	10	10	20			
Rosario.....	275	269	544	Totales V	2369	2003	4372			
Colonias.....	961	709	1670							
Campaña.....	740	593	1333							

VI. — PROVINCIA DE CÓRDOBA

Departamentos				Departamentos				Departamentos			
Capital.....	1360	1174	2534	Ischilín.....	128	52	180	Anejos Sud.....	145	23	168
Río II.....	225	159	384	Río I.....	229	70	299	Minas.....	17	5	22
Río IV.....	259	127	386	Anejos Norte.....	128	101	229	Tercero Arriba.....	58	26	84
Cruz del Eje.....	309	246	555	Tercero Abajo.....	164	172	336	Río Seco.....	44	28	72
Calamuchita.....	110	76	186	Union.....	195	143	345	Punilla.....	37	5	42
Tulumba.....	101	96	197	San Alberto.....	251	211	462	Pocho.....	92	1	93
San Justo.....	64	1	65	San Javier.....	150	134	284	Totales VI	413r	2995	7126
Totoral.....	9	61	70	Sobremonte.....	55	78	133				

(*) La creación de nuevos Departamentos en esta Provincia, que tuvo lugar á principios de año, produjo confusion en varios empadronadores respecto á la denominación del Departamento en que habian empadronado, lo cual hizo necesaria la agrupación topográfica arriba señalada, con menoscabo de la que debiera haberse efectuado por Departamentos.

CENSO ESCOLAR DE LA REPÚBLICA

La población escolar, por sexos, con designación de los que aprendieron á leer y escribir, ó á leer solo, en Escuelas Fiscales

DISTRITOS CENSALES	Varones	Mujeres	TOTAL	DISTRITOS CENSALES	Varones	Mujeres	TOTAL	DISTRITOS CENSALES	Varones	Mujeres	TOTAL
1	2	3	4	5	6	7	8	9	10	11	12

VII. — PROVINCIA DE SAN LUIS

Departamentos				Departamentos							
Capital y Campaña.....	483	485	969	VI	199	152	351		—	—	—
II	148	79	227	VII	401	326	727		—	—	—
III	432	408	840	VIII	263	188	451		—	—	—
IV	209	175	384	Totales VII	2252	1889	4141		—	—	—
V	117	75	192								

VIII. — PROVINCIA DE MENDOZA

Departamentos				Departamentos				Departamentos			
Capital	563	611	1174	San Martín	364	169	533	San Carlos	93	32	125
Las Heras	223	227	450	Junín	331	209	540	Tunuyan	46	19	65
Guaimallén	348	319	667	La Paz	33	33	66	Malargüe	—	—	—
San Vicente	122	131	253	San Rafael	43	35	78	Totales VIII	2689	2149	4838
Lujan	142	146	288	Rosario	89	4	93				
Maipú	252	187	439	Tupungato	40	27	67				

IX. — PROVINCIA DE SAN JUAN

Departamentos				Departamentos				Departamentos			
Capital	378	441	819	Concepcion	317	353	670	Albardon	158	118	276
Huanacache	12	4	16	Valle Fértil	27	31	58	Calingasta	37	21	58
Caucete	123	110	233	Jachal	382	230	612	La Huerta	—	—	—
Angaco Norte	137	94	231	Pocito	109	81	190	Trinidad	184	213	397
Desamparados	258	229	487	Santa Lucia	190	182	372	Totales IX	2498	2241	4739
Angaco Sud	108	90	198	Iglesia	78	44	122				

X. — PROVINCIA DE LA RIOJA

Departamentos				Departamentos				Departamentos			
Capital	260	234	494	General Lavalle	129	114	243	General Ocampo	71	71	142
Castro Barros	240	131	371	Vinchina	180	97	277	General Belgrano	248	149	397
Arauco	111	100	211	Independencia	42	4	46	Totales X	1893	1357	3250
Sauces	83	76	159	Costa del Medio	60	56	116				
Famatina	126	83	209	Costa Alta	45	46	91				
Chilecito	267	182	449	San Martín	31	14	45				

XI. — PROVINCIA DE CATAMARCA

Departamentos				Departamentos				Departamentos			
Capital	218	201	419	Piedra Blanca	85	90	175	La Paz	142	96	238
Tinogasta	82	54	136	Del Alto	91	14	105	Belen	112	5	117
Santa Rosa	51	24	75	Ancasti	47	26	73	Valle Viejo	148	152	300
Santa María	170	64	234	Poman	107	90	197	Totales XI	1654	1112	2766
Capayan	49	57	106	Ambato	38	28	66				
Andalgalá	257	155	412	Paclín	57	56	113				

CENSO ESCOLAR DE LA REPÚBLICA

La población escolar, por sexos, con designación de los que aprendieron á leer y escribir, ó á leer solo, en Escuelas Fiscales

DISTRITOS CENSALES			DISTRITOS CENSALES			DISTRITOS CENSALES		
Varones	Mujeres	TOTAL	Varones	Mujeres	TOTAL	Varones	Mujeres	TOTAL
1	2	3	4	5	6	7	8	9

XII.—PROVINCIA DE SANTIAGO DEL ESTERO

Departamentos			Departamentos			Departamentos					
Capital.....	477	375	852	Matará y Frontera.....	19	8	27	La Banda.....	114	53	167
Jimenez 2°.....	18	7	25	Salavina.....	20	3	23	Robles.....	40	26	66
Jimenez 1°.....	46	27	73	Atamisqui.....	38	24	62	Sumampa.....	35	28	63
Rio Hondo.....	72	56	128	Ojo de Agua.....	76	102	178	Totales XII	1089	782	1871
Copo 2°.....	32	14	46	Loreto.....	30	9	39				
Copo 1°.....	24	8	32	Guazayan.....	19	8	27				
Figueroa.....	20	22	42	Choya.....	9	12	21				

XIII.—PROVINCIA DE TUCUMAN

Departamentos			Departamentos			Departamentos					
Capital.....	968	1117	2085	Rio Chico.....	263	175	438	Trancas.....	199	134	333
Monteros.....	330	164	494	Graneros.....	234	148	382	Totales XIII	2975	2495	5470
Famaillá.....	336	290	626	Leales.....	195	134	329				
Chicligasta.....	353	243	596	Burruyacu.....	97	90	187				

XIV.—PROVINCIA DE SALTA

Departamentos			Departamentos			Departamentos					
Capital.....	690	556	1246	Molinos.....	189	135	324	Oran.....	51	49	100
Caldera.....	47	42	89	San Carlos.....	15	13	28	Iruya.....	96	17	113
Cerrillos.....	257	248	505	Cafayate.....	83	83	166	Santa Victoria.....	27	9	36
Rosario de Lerma.....	174	136	310	Campo Santo.....	69	54	123	Puna.....	57	23	80
Chicoana.....	125	64	189	Metan.....	102	75	177	Totales XIV	2379	1779	4158
Viña.....	16	8	24	Rosario de la Fr'tera.....	119	111	230				
Guachipas.....	74	37	111	Anta.....	18	27	45				
Cachi.....	130	78	208	Rivadavia.....	40	14	54				

XV.—PROVINCIA DE JUJUY

Departamentos			Departamentos			Departamentos					
Capital.....	242	181	423	Tumbaya.....	54	3	57	Valle Grande.....	69	14	83
Perico de S. Antonio.....	22	21	43	Tilcara.....	146	53	199	Rinconada.....	34	18	52
Perico del Carmen.....	63	57	120	Cochinoca.....	120	21	141	Santa Catalina.....	18	3	21
Ledesma.....	43	17	60	Humahuaca.....	157	60	217	Totales XV	1038	505	1543
San Pedro.....	46	32	78	Yavi.....	24	25	49				

CENSO ESCOLAR DE LA REPÚBLICA

La población escolar, por sexos, con designación de los que aprendieron á leer y escribir, ó á leer solo, en Escuelas Fiscales

DISTRITOS CENSALES			DISTRITOS CENSALES			DISTRITOS CENSALES		
Varones	Mujeres	TOTAL	Varones	Mujeres	TOTAL	Varones	Mujeres	TOTAL
1	2	3	4	5	6	7	8	9

XVI.—TERRITORIOS Y VARIOS

Chaco	132	84	216	Isla de Martín García	12	15	27	Ejército	81	29	110
Misiones	47	25	72	Patagonia	164	130	294				

TODA LA REPÚBLICA

Capital	10587	11876	22463	Prov. San Juan	2498	2241	4739	Misiones	47	25	72
Prov. Buenos Aires	13710	12663	26373	» La Rioja	1893	1357	3250	Isla de Martín García	12	15	27
» Entre-Ríos	3001	2555	5556	» Catamarca	1654	1112	2766	Patagonia	164	130	294
» Corrientes	4561	2515	7076	» Sgo. del Estero	1089	782	1871	Ejército	81	29	110
» Santa-Fé	2369	2003	4372	» Tucuman	2975	2495	5470				
» Córdoba	4131	2995	7126	» Salta	2379	1779	4158	Totales	57262	49199	106461
» San Luis	2252	1889	4141	» Jujuy	1038	505	1543				
» Mendoza	2689	2149	4838	Chaco	132	84	216				

LA POBLACION ESCOLAR POR SEXOS, CON DESIGNACION

DE LOS QUE APRENDIERON A LEER Y ESCRIBIR

Ó A LEER SOLO EN: ESCUELAS PARTICULARES

CENSO ESCOLAR DE LA REPUBLICA

LA POBLACION ESCOLAR, por SEXOS, con designacion de los que aprendieron á leer y escribir, ó á leer solo, en Escuelas Particulares

DISTRITOS CENSALES			DISTRITOS CENSALES			DISTRITOS CENSALES		
Varones	Mujeres	TOTAL	Varones	Mujeres	TOTAL	Varones	Mujeres	TOTAL
1	2	3	4	5	6	7	8	9

I.—CAPITAL DE LA REPÚBLICA

Parroquias			Parroquias			Parroquias					
Catedral al Norte	359	355	714	Concepcion	786	844	1630	San Juan Evangelista	210	191	401
San Miguel	336	232	568	Santa Lucia	185	168	353	Balvanera	100	110	210
Catedral al Sud	217	136	353	Pilar	395	296	691	Poblacion fluvial	21	2	23
San Telmo	358	270	628	Socorro	423	313	736	Totales I	6018	5405	11423
La Piedad	599	587	1186	Montserrat	396	314	710				
San Nicolás	455	283	738	San Cristóbal	269	284	553				

II.—PROVINCIA DE BUENOS AIRES

Partidos			Partidos			Partidos					
La Plata	19	18	37	Las Heras	20	13	33	Rauch (*)	—	—	—
Aj6	7	8	15	Lincoln	12	15	27	Rodriguez	19	14	33
Alvear	5	—	5	Loberia	17	14	31	Rojas (*)	—	—	—
Arrecifes	50	51	101	Lobos	82	107	189	San Andrés de Giles	10	13	23
Ayacucho y Arenales	54	52	106	Lomas de Zamora	98	113	211	San A. de Areco	32	67	99
Azul	144	123	267	Lujan	157	215	372	San Fernando	59	101	161
Bahía Blanca	8	7	15	Maipú ó Monsalvo	25	26	51	San Isidro	39	71	110
Balcarce	18	21	39	Magdalena	70	82	152	San José de Flores	420	445	866
Barracas al Sud	225	150	375	Márcos Paz	26	38	64	Saladillo	25	40	65
Baradero	162	162	324	Matanzas	43	53	96	Salto	23	20	43
Belgrano	118	77	195	Mar Chiquita	7	3	10	San Martín	117	102	219
Bolivar	1	1	2	Mercedes	95	202	304	San Nicolás	306	230	536
Brown	25	19	44	Merlo	4	5	9	San Pedro	53	39	92
Brandzen	55	24	79	Monte	27	30	57	San Vicente	7	3	10
Bragado	63	61	124	Moreno	28	38	66	Suipacha	10	18	28
Cañuelas	16	19	35	Moron	138	143	281	Tandil	106	119	225
Cármén de Areco	21	5	26	Navarro	65	84	149	Tapalqué	39	29	68
Castelli	5	1	6	Necochea (*)	—	—	—	Tordillo	1	2	3
Chacabuco	46	32	78	Nueve de Julio (*)	—	—	—	Tres Arroyos (*)	—	—	—
Chascomús	102	83	190	Olavarría	24	29	53	Tuyú	3	1	4
Chivilcoy	140	195	335	Patagones (*)	—	—	—	Vecino (*)	—	—	—
Dolores	182	193	375	Pergamino	94	85	179	25 de Mayo	17	10	27
Ensenada	31	54	85	Pila	10	2	12	Zárate	86	93	179
Exaltación de la Cruz	72	85	157	Pilar	50	52	102	Poblacion fronteriza	9	5	14
Juarez	49	40	89	Pringles	9	2	11	Poblacion fluvial	6	—	6
Junin	16	20	36	Pueyrredon (*)	—	—	—	Totales II	4447	4550	8997
Lavalle	1	4	5	Quilmes	165	138	303				
Las Conchas (*)	—	—	—	Ramallo	44	35	79				
Las Flores	96	57	153	Ranchos	19	28	47				

(*) Los Partidos señalados con asteriscos no han remitido dato censal alguno.

CENSO ESCOLAR DE LA REPÚBLICA

La población escolar, por sexos, con designación de los que aprendieron á leer y escribir, ó á leer solo, en Escuelas Particulares

DISTRITOS CENSALES	Varones	Mujeres	TOTAL	DISTRITOS CENSALES	Varones	Mujeres	TOTAL	DISTRITOS CENSALES	Varones	Mujeres	TOTAL
1	2	3	4	5	6	7	8	9	10	11	12

III.— PROVINCIA DE ENTRE-RIOS

Departamentos				Departamentos				Departamentos			
Paraná.....	404	521	925	Nogoyá.....	67	65	132	Arroyo Grande.....	—	—	—
Diamante.....	36	43	79	Rosario de Tala.....	24	12	36	Poblacion fluvial.....	32	15	47
La Paz.....	121	83	204	Villaguay.....	16	32	48	Totales III	1659	1865	3524
Victoria.....	168	191	359	Concep.del Uruguay	133	139	272				
Gualeguaychú.....	133	147	280	Colon.....	21	24	45				
Gualeguay.....	272	378	650	Concordia.....	232	215	447				

IV.— PROVINCIA DE CORRIENTES

Departamentos				Departamentos				Departamentos			
Capital.....	48	39	87	San Luis.....	187	33	220	Sauce.....	6	—	6
Lomas.....	17	8	25	M'burncuyá.....	10	31	41	Posadas ó Candelaria	29	3	32
Itatí.....	—	8	8	Saladas.....	40	—	40	San Cosme.....	12	14	26
San Miguel.....	—	—	—	San Roque.....	57	30	87	Ituzaingo.....	4	4	8
Caa-Cati.....	34	13	47	Mercedes.....	81	57	138	Alvear.....	16	17	33
Empedrado.....	55	24	79	Curuzú-Cuatí.....	78	59	137	Concepcion.....	8	—	8
Bella-Vista.....	103	68	171	Santo Tomé.....	12	5	17	Poblacion fluvial.....	6	4	10
Lavalle.....	29	13	42	La Cruz.....	16	9	25	Totales IV	1073	578	1651
La Esquina.....	28	24	52	Paso de los Libres	1	4	5				
Goya.....	193	103	296	Monte Caseros.....	3	8	11				

V.— PROVINCIA DE SANTA-FÉ (*)

Departamentos				Departamentos						
Capital.....	334	323	657	Poblacion fluvial.....	7	2	9			
Rosario.....	765	838	1603	Totales V	1970	2062	4032			
Colonias.....	428	489	917							
Campaña.....	436	410	846							

VI.— PROVINCIA DE CÓRDOBA

Departamentos				Departamentos				Departamentos			
Capital.....	811	1054	1865	Ischilín.....	13	26	39	Anejos Sud.....	44	44	88
Río II.....	93	180	273	Río I.....	27	34	61	Minas.....	25	9	34
Río IV.....	162	322	484	Anejos Norte.....	14	25	39	Tercero Arriba.....	6	1	7
Cruz del Eje.....	54	52	106	Tercero Abajo.....	169	174	343	Río Seco.....	35	49	85
Calamuchita.....	39	36	75	Union.....	108	133	241	Punilla.....	24	37	61
Tulumba.....	8	7	15	San Alberto.....	29	243	272	Pocho.....	4	3	7
San Justo.....	1	56	57	San Javier.....	83	73	156	Totales VI	1823	2610	4433
Totoral.....	24	35	60	Sobremonte.....	19	16	35				

(*) La creación de nuevos Departamentos en esta Provincia, que tuvo lugar á principios de año, produjo confusion en varios empadronadores respecto á la denominacion del Departamento en que habian empadronado, lo cual hizo necesaria la agrupacion topográfica arriba señalada, con menoscabo de la que debiera haberse efectuado por Departamentos.

CENSO ESCOLAR DE LA REPÚBLICA

La población escolar, por sexos, con designación de los que aprendieron á leer y escribir, ó á leer solo, en Escuelas Particulares

DISTRITOS CENSALES			DISTRITOS CENSALES			DISTRITOS CENSALES		
Varones	Mujeres	TOTAL	Varones	Mujeres	TOTAL	Varones	Mujeres	TOTAL
1	2	3	4	5	6	7	8	9

VII. — PROVINCIA DE SAN LUIS

Departamentos	Varones	Mujeres	TOTAL	Departamentos	Varones	Mujeres	TOTAL	Departamentos	Varones	Mujeres	TOTAL
Capital y Campaña	108	91	199	VI	8	8	16		—	—	—
II	24	17	41	VII	120	100	220		—	—	—
III	6	18	24	VIII	5	6	11		—	—	—
IV	69	67	136	Totales VII	367	332	699		—	—	—
V	27	25	52								

VIII. — PROVINCIA DE MENDOZA

Departamentos	Varones	Mujeres	TOTAL	Departamentos	Varones	Mujeres	TOTAL	Departamentos	Varones	Mujeres	TOTAL
Capital	24	52	76	San Martín	27	32	59	San Carlos	—	8	8
Las Heras	2	5	7	Junín	7	12	19	Tunuyán	3	5	8
Guaimallén	5	15	20	La Paz	—	—	—	Malargüe	—	—	—
San Vicente	3	27	30	San Rafael	—	—	—	Totales VIII	86	174	260
Luján	4	6	10	Rosario	4	2	6				
Maipú	7	10	17	Tupungato	—	—	—				

IX. — PROVINCIA DE SAN JUAN

Departamentos	Varones	Mujeres	TOTAL	Departamentos	Varones	Mujeres	TOTAL	Departamentos	Varones	Mujeres	TOTAL
Capital	61	49	110	Concepción	11	17	28	Albardon	19	22	41
Huanacache	—	—	—	Valle Fértil	—	—	—	Calingasta	23	18	41
Cancete	13	12	25	Jáchal	29	50	79	La Huerta	—	—	—
Angaco Norte	19	28	47	Pocito	11	11	22	Trinidad	7	6	13
Desamparados	13	34	47	Santa Lucía	6	5	11	Totales IX	221	258	479
Angaco Sud	8	5	13	Iglesia	1	1	2				

X. — PROVINCIA DE LA RIOJA

Departamentos	Varones	Mujeres	TOTAL	Departamentos	Varones	Mujeres	TOTAL	Departamentos	Varones	Mujeres	TOTAL
Capital	28	49	77	General Lavalle	1	—	1	General Ocampo	1	1	2
Castro Barros	—	7	7	Vinchina	—	—	—	General Belgrano	2	4	6
Arauco	—	—	—	Independencia	2	6	8	Totales X	87	113	200
Sauces	6	4	10	Costa del Medio	6	8	14				
Famatina	24	12	36	Costa Alta	—	—	—				
Chilecito	8	12	20	San Martín	9	10	19				

XI. — PROVINCIA DE CATAMARCA

Departamentos	Varones	Mujeres	TOTAL	Departamentos	Varones	Mujeres	TOTAL	Departamentos	Varones	Mujeres	TOTAL
Capital	48	148	196	Piedra Blanca	10	29	39	La Paz	50	43	93
Tinogasta	57	34	91	Del Alto	4	3	7	Belen	11	70	81
Santa Rosa	2	1	3	Ancasti	5	7	12	Valle Viejo	18	47	65
Santa María	18	7	25	Pomán	—	1	1	Totales XI	267	446	713
Capayan	19	13	32	Ambato	20	38	58				
Andalgalá	4	2	6	Paclín	1	3	4				

CENSO ESCOLAR DE LA REPÚBLICA

La población escolar, por sexos, con designación de los que aprendieron á leer y escribir, ó á leer solo, en Escuelas Particulares

DISTRITOS CENSALES	Varones	Mujeres	TOTAL	DISTRITOS CENSALES	Varones	Mujeres	TOTAL	DISTRITOS CENSALES	Varones	Mujeres	TOTAL
1	2	3	4	5	6	7	8	9	10	11	12

XII.—PROVINCIA DE SANTIAGO DEL ESTERO

Departamentos				Departamentos				Departamentos			
Capital	36	54	90	Matará y Frontera	13	2	15	La Banda	8	3	11
Jimenez 2°	3	2	5	Salavina	11	11	22	Robles	2	—	2
Jimenez 1°	33	9	42	Atamisqui	2	3	5	Sumampa	4	8	12
Río Hondo	25	16	41	Ojo de Agua	60	45	105	Totales XII	268	230	498
Copo 2°	15	9	24	Loreto	18	41	59				
Copo 1°	13	7	20	Guazayan	15	15	30				
Figueroa	10	5	15	Choya	—	—	—				

XIII.—PROVINCIA DE TUCUMAN

Departamentos				Departamentos				Departamentos			
Capital	216	206	422	Río Chico	8	6	14	Trancas	6	2	8
Monteros	23	30	53	Graneros	9	11	20	Totales XIII	314	304	618
Famallá	26	23	49	Leales	10	9	19				
Chicligasta	13	11	24	Burruyacu	3	6	9				

XIV.—PROVINCIA DE SALTA

Departamentos				Departamentos				Departamentos			
Capital	158	238	396	Molinos	—	—	—	Oran	26	11	37
Caldera	2	1	3	San Carlos	—	—	—	Iruya	2	1	3
Cerrillos	17	13	30	Cafayate	—	1	1	Santa Victoria	—	—	—
Rosario de Lerma	18	30	48	Campo Santo	2	—	2	Puna	3	—	3
Chicoana	1	7	8	Metan	11	16	27	Totales XIV	400	459	859
Viña	81	65	147	Rosario de la Fr'tera	4	5	9				
Guachipas	23	33	56	Anta	34	24	58				
Cachi	8	4	12	Rivadavia	9	10	19				

XV.—PROVINCIA DE JUJUY

Departamentos				Departamentos				Departamentos			
Capital	34	37	71	Tumbaya	—	—	—	Valle Grande	11	1	12
Perico de S. Antonio	—	—	—	Tilcara	1	—	1	Rinconada	—	—	—
Perico del Carmen	—	6	6	Cochinoca	32	6	38	Santa Catalina	1	1	2
Ledesma	4	4	8	Humahuaca	21	8	29	Totales XV	115	69	184
San Pedro	1	1	2	Yavi	10	5	15				

CENSO ESCOLAR DE LA REPÚBLICA

La población escolar, por sexos, con designación de los que aprendieron á leer y escribir, ó á leer solo, en Escuelas Particulares

DISTRITOS CENSALES				DISTRITOS CENSALES				DISTRITOS CENSALES			
	Varones	Mujeres	TOTAL		Varones	Mujeres	TOTAL		Varones	Mujeres	TOTAL
1	2	3	4	5	6	7	8	9	10	11	12

XVI.—TERRITORIOS Y VARIOS

Chaco	—	—	—	Isla de Martín García	—	1	1	Ejército	9	5	14
Misiones	2	—	2	Patagonia	107	71	178				

TODA LA REPÚBLICA

Capital	6018	5405	11423	Prov. San Juan	221	258	479	Misiones	2	—	2
Prov. Buenos Aires	4447	4550	8997	» La Rioja	87	113	200	Isla de Martín García	—	1	1
» Entre-Ríos	1659	1865	3524	» Catamarca	267	446	713	Patagonia	107	71	178
» Corrientes	1073	578	1651	» Sgo. del Estero	263	230	493	Ejército	9	5	14
» Santa-Fé	1970	2062	4032	» Tucuman	314	304	618	Totales	19233	19534	38765
» Córdoba	1823	2610	4433	» Salta	400	459	859				
» San Luis	367	332	699	» Jujuy	115	69	184				
» Mendoza	86	174	260	Chaco	—	—	—				

LA POBLACION ESCOLAR POR SEXOS, CON DESIGNACION

DE LOS QUE APRENDIERON A LEER Y ESCRIBIR

Ó A LEER SOLO: EN SU DOMICILIO

CENSO ESCOLAR DE LA REPUBLICA

LA POBLACION ESCOLAR, por SEXOS, con designacion de los que aprendieron á leer y escribir, ó á leer solo, en su domicilio

DISTRITOS CENSALES	Varones	Mujeres	TOTAL	DISTRITOS CENSALES	Varones	Mujeres	TOTAL	DISTRITOS CENSALES	Varones	Mujeres	TOTAL
1	2	3	4	5	6	7	8	9	10	11	12

I.—CAPITAL DE LA REPÚBLICA

Parroquias				Parroquias				Parroquias			
Catedral al Norte.....	51	70	121	Concepcion.....	88	134	222	San Juan Evangelista.....	14	15	29
San Miguel.....	69	86	155	Santa Lucía.....	34	27	61	Balvanera.....	422	459	881
Catedral al Sud.....	24	22	46	Pilar.....	104	118	222	Poblacion fluvial.....	37	29	66
San Telmo.....	67	71	138	Socorro.....	69	97	166	Totales I.....	1280	1513	2793
La Piedad.....	130	176	306	Monserat.....	82	85	167				
San Nicolás.....	34	58	92	San Cristóbal.....	55	66	121				

II.—PROVINCIA DE BUENOS AIRES

Partidos				Partidos				Partidos			
La Plata.....	22	15	37	Las Heras.....	60	75	135	Rauch (*).....	—	—	—
Ajó.....	53	54	107	Lincoln.....	32	21	53	Rodriguez.....	23	25	48
Alvear.....	45	70	115	Lobería.....	53	59	112	Rojas (*).....	—	—	—
Arrecifes.....	110	85	195	Lobos.....	176	179	355	San Andrés de Giles.....	82	80	162
Ayacucho y Arenales.....	189	150	339	Lomas de Zamora.....	61	64	125	San A. de Areco.....	78	91	169
Azul.....	157	172	331	Lujan.....	88	113	201	San Fernando.....	12	16	28
Bahía Blanca.....	32	37	69	Maipú ó Monsalvo.....	45	39	84	San Isidro.....	14	12	26
Balcarce.....	46	72	118	Magdalena.....	163	174	337	San José de Flores.....	128	174	302
Barracas al Sud.....	31	49	80	Márcos Paz.....	62	41	103	Saladillo.....	170	215	385
Baradero.....	88	144	232	Matanzas.....	78	78	156	Salto.....	93	109	202
Belgrano.....	51	84	135	Mar Chiquita.....	15	14	29	San Martin.....	27	20	47
Bolívar.....	14	21	35	Mercedes.....	191	163	354	San Nicolás.....	106	144	250
Brown.....	30	42	72	Merlo.....	25	14	39	San Pedro.....	161	154	315
Brandzen.....	79	84	163	Monte.....	85	106	191	San Vicente.....	77	104	181
Bragado.....	66	98	164	Moreno.....	6	17	23	Suipacha.....	59	78	137
Cañuelas.....	71	114	185	Moron.....	34	58	92	Tandil.....	61	83	144
Cármén de Areco.....	88	97	185	Navarro.....	97	138	235	Tapalqué.....	41	69	110
Castelli.....	39	39	78	Necochea (*).....	—	—	—	Tordillo.....	17	17	34
Chacabuco.....	110	144	254	Nueve de Julio (*).....	—	—	—	Tres Arroyos (*).....	—	—	—
Chascomús.....	238	243	481	Olavarría.....	50	48	98	Tuyú.....	25	37	62
Chivilcoy.....	189	197	386	Patagones (*).....	—	—	—	Vecino (*).....	—	—	—
Dolores.....	98	108	206	Pergamino.....	153	201	354	25 de Mayo.....	74	110	184
Ensenada.....	79	82	161	Pila.....	57	57	114	Zárate.....	70	63	133
Exaltacion de la Cruz.....	116	106	222	Pilar.....	145	129	274	Poblacion fronteriza.....	17	19	36
Juarez.....	43	43	86	Pringles.....	40	20	60	Poblacion fluvial.....	—	1	1
Junín.....	28	41	69	Pueyrredon (*).....	—	—	—	Totales II.....	5629	6277	11906
Lavalle.....	14	14	28	Quilmes.....	42	48	90				
Las Conchas (*).....	—	—	—	Ramallo.....	89	100	189				
Las Flores.....	203	185	388	Ranchos.....	116	110	226				

Los Partidos señalados con asteriscos no han remitido dato censal alguno.

CENSO ESCOLAR DE LA REPÚBLICA

La población escolar, por sexos, con designación de los que aprendieron á leer y escribir, ó á leer solo, en su domicilio

DISTRITOS CENSALES	Varones	Mujeres	TOTAL	DISTRITOS CENSALES	Varones	Mujeres	TOTAL	DISTRITOS CENSALES	Varones	Mujeres	TOTAL
1	2	3	4	5	6	7	8	9	10	11	12

III. — PROVINCIA DE ENTRE-RIOS

Departamentos				Departamentos				Departamentos			
Paraná	103	137	240	Nogoyá	55	52	107	Arroyo Grande	2	7	9
Diamante	21	39	60	Rosario de Tala	78	90	168	Poblacion fluvial	16	17	33
La Paz	52	52	104	Villaguay	23	39	62	Totales III	985	1168	2153
Victoria	59	97	156	Concep. del Uruguay	111	135	246				
Gualeguaychú	123	122	245	Colon	70	64	134				
Gualeguay	110	152	262	Concordia	162	165	327				

IV. — PROVINCIA DE CORRIENTES

Departamentos				Departamentos				Departamentos			
Capital	199	194	393	San Luis	57	30	87	Sauce	15	4	19
Lomas	19	14	33	M'burucuyá	16	10	26	Posadas ó Candelaria	34	21	55
Itati	2	13	15	Saladas	5	8	13	San Cosme	13	13	26
San Miguel	26	15	41	San Roque	51	38	89	Ituzaingo	7	5	12
Caa-Catí	11	9	20	Mercedes	62	67	129	Alvear	15	4	19
Empedrado	39	19	58	Curuzú-Cuatí	96	81	177	Concepcion	32	21	53
Bella-Vista	68	65	133	Santo Tomé	29	33	62	Poblacion fluvial	9	1	10
Lavalle	41	44	85	La Cruz	51	56	107	Totales IV	1089	971	2060
La Esquina	41	39	80	Paso de los Libres	27	20	47				
Goya	115	143	258	Monte Caseros	9	4	13				

V. — PROVINCIA DE SANTA-FÉ (*)

Departamentos				Departamentos						
Capital	42	44	86	Poblacion fluvial	23	9	32			
Rosario	152	172	324	Totales V	717	839	1556			
Colonias	229	255	484							
Campaña	271	359	630							

VI. — PROVINCIA DE CÓRDOBA

Departamentos				Departamentos				Departamentos			
Capital	171	273	444	Ischilin	69	128	197	Anejos Sud	66	108	174
Río II	73	113	186	Río I	265	320	585	Minas	42	50	92
Río IV	64	88	152	Anejos Norte	84	148	232	Tercero Arriba	45	79	124
Cruz del Eje	112	109	221	Tercero Abajo	213	195	408	Río Seco	34	29	63
Calamuchita	184	210	394	Union	125	160	285	Punilla	27	54	81
Tulumba	80	75	155	San Alberto	25	27	52	Pocho	34	40	74
San Justo	12	24	36	San Javier	55	119	174	Totales VI	1894	2469	4363
Totoral	75	37	112	Sobremonte	39	73	112				

(*) La creación de nuevos Departamentos en esta Provincia, que tuvo lugar á principios de año, produjo confusion en varios empadronadores respecto á la denominacion del Departamento en que habian empadronado, lo cual hizo necesaria la agrupacion topográfica arriba señalada, con menoscabo de la que debiera haberse efectuado por Departamentos.

CENSO ESCOLAR DE LA REPÚBLICA

La población escolar, por sexos, con designación de los que aprendieron á leer y escribir, ó á leer solo, en su domicilio

DISTRITOS CENSALES	Varones	Mujeres	TOTAL	DISTRITOS CENSALES	Varones	Mujeres	TOTAL	DISTRITOS CENSALES	Varones	Mujeres	TOTAL
1	2	3	4	5	6	7	8	9	10	11	12

VII. — PROVINCIA DE SAN LUIS

Departamentos				Departamentos				Departamentos			
Capital y Campaña	95	131	226	VI	22	51	73		—	—	—
II	33	66	99	VII	38	71	109		—	—	—
III	60	64	124	VIII	46	66	112		—	—	—
IV	90	48	138	Totales VII	452	605	1058		—	—	—
V	68	109	177								

VIII. — PROVINCIA DE MENDOZA

Departamentos				Departamentos				Departamentos			
Capital	24	37	61	San Martín	32	48	80	San Carlos	8	17	25
Las Heras	1	—	1	Junín	15	31	46	Tunuyan	7	17	24
Guaimallén	8	26	34	La Paz	—	1	1	Malargüe	6	3	9
San Vicente	4	8	12	San Rafael	1	8	9	Totales VIII	131	224	345
Luján	8	10	18	Rosario	2	—	2				
Maipú	5	13	18	Tupungato	—	5	5				

IX. — PROVINCIA DE SAN JUAN

Departamentos				Departamentos				Departamentos			
Capital	27	50	77	Concepción	9	14	23	Albardón	7	17	24
Huanacache	7	7	14	Valle Fértil	11	13	24	Calingasta	6	5	11
Caucete	5	6	11	Jáchal	25	34	59	La Huerta	—	—	—
Angaco Norte	9	6	15	Pocito	15	14	29	Trinidad	15	23	38
Desamparados	5	18	23	Santa Lucía	4	9	13	Totales IX	154	230	384
Angaco Sud	—	4	4	Iglesia	9	10	19				

X. — PROVINCIA DE LA RIOJA

Departamentos				Departamentos				Departamentos			
Capital	9	16	25	General Lavalle	8	5	13	General Ocampo	29	41	70
Castro Barros	1	16	17	Vinchina	6	8	14	General Belgrano	5	4	9
Arauco	3	3	6	Independencia	3	2	5	Totales X	106	174	280
Sauces	4	5	9	Costa del Medio	6	10	16				
Famatina	—	3	3	Costa Alta	8	23	31				
Chilecito	11	27	38	San Martín	13	11	24				

XI. — PROVINCIA DE CATAMARCA

Departamentos				Departamentos				Departamentos			
Capital	7	19	26	Piedra Blanca	—	4	4	La Paz	8	25	33
Tinogasta	19	24	43	Del Alto	14	46	60	Belen	40	24	64
Santa Rosa	16	11	27	Ancasti	25	24	49	Valle Viejo	4	3	7
Santa María	22	31	53	Pomán	—	—	—	Totales XI	191	272	463
Capayan	20	33	53	Ambato	6	12	18				
Andalgala	10	16	26	Paclín	—	—	—				

CENSO ESCOLAR DE LA REPÚBLICA

La población escolar, por sexos, con designación de los que aprendieron á leer y escribir, ó á leer solo, en su domicilio

DISTRITOS CENSALES	Varones	Mujeres	TOTAL	DISTRITOS CENSALES	Varones	Mujeres	TOTAL	DISTRITOS CENSALES	Varones	Mujeres	TOTAL
1	2	3	4	5	6	7	8	9	10	11	12

XII.—PROVINCIA DE SANTIAGO DEL ESTERO

Departamentos				Departamentos				Departamentos			
Capital	76	55	132	Matará y Frontera	3	4	7	La Banda	39	20	59
Jimenez 2°	12	3	15	Salavina	6	9	15	Robles	7	5	12
Jimenez 1°	19	3	22	Atamisqui	4	7	11	Sumampa	27	22	49
Río Hondo	1	2	3	Ojo de Agua	50	65	115	Totales XII	336	249	585
Copo 2°	17	14	31	Loreto	20	14	34				
Copo 1°	30	7	37	Guazayan	12	7	19				
Figueroa	8	4	12	Choya	5	7	12				

XIII.—PROVINCIA DE TUCUMAN

Departamentos				Departamentos				Departamentos			
Capital	91	125	216	Río Chico	10	11	21	Trancas	6	11	17
Monteros	9	8	17	Graneros	10	12	22	Totales XIII	191	264	455
Famaillá	15	26	41	Leales	9	15	24				
Chicligasta	32	38	70	Burruyacu	9	18	27				

XIV.—PROVINCIA DE SALTA

Departamentos				Departamentos				Departamentos			
Capital	87	122	209	Molinos	11	8	19	Oran	54	27	81
Caldera	3	10	13	San Carlos	—	1	1	Iruya	—	—	—
Cerrillos	14	13	27	Cafayate	8	9	17	Santa Victoria	22	5	27
Rosario de Lerma	26	15	41	Campo Santo	3	3	6	Puna	28	7	35
Chicoana	18	24	42	Metan	6	8	14	Totales XIV	385	373	758
Viña	11	9	20	Rosario de la Fr'tera	17	18	35				
Guachipas	18	18	36	Anta	13	11	24				
Cachí	12	28	40	Rivadavia	34	37	71				

XV.—PROVINCIA DE JUJUY

Departamentos				Departamentos				Departamentos			
Capital	24	13	37	Tumbaya	5	1	6	Valle Grande	—	—	—
Perico de S. Antonio	2	5	7	Tilcara	3	4	7	Rinconada	4	—	4
Perico del Carmen	8	4	12	Cochinoca	22	1	23	Santa Catalina	7	1	8
Ledesma	3	2	5	Humahuaca	7	1	8	Totales XV	118	46	164
San Pedro	4	2	6	Yavi	29	12	41				

CENSO ESCOLAR DE LA REPÚBLICA

La población escolar, por sexos, con designación de los que aprendieron á leer y escribir, ó á leer solo, en su domicilio

DISTRITOS CENSALES			DISTRITOS CENSALES			DISTRITOS CENSALES					
<i>Varones</i>	<i>Mujeres</i>	<i>TOTAL</i>	<i>Varones</i>	<i>Mujeres</i>	<i>TOTAL</i>	<i>Varones</i>	<i>Mujeres</i>	<i>TOTAL</i>			
1	2	3	4	5	6	7	8	9	10	11	12

XVI.—TERRITORIOS Y VARIOS

Chaco.....	—	—	—	Isla de Martin Garcia.....	—	—	—	Ejército.....	8	11	19
Misiones.....	46	20	66	Patagonia.....	18	34	52				

TODA LA REPÚBLICA

Capital.....	1280	1513	2793	Prov. San Juan.....	154	230	384	Misiones.....	46	20	66
Prov. Buenos Aires.....	5629	6277	11906	» La Rioja.....	106	174	280	Isla de Martin Garcia.....	—	—	—
» Entre-Ríos.....	985	1168	2153	» Catamarca.....	191	272	463	Patagonia.....	18	34	52
» Corrientes.....	1089	971	2060	» Sgo. del Estero.....	326	249	575	Ejército.....	8	11	19
» Santa-Fé.....	717	839	1556	» Tucuman.....	191	264	455	Totales.....	13720	15740	29460
» Córdoba.....	1894	2469	4363	» Salta.....	385	373	758				
» San Luis.....	452	606	1058	» Jujuy.....	118	46	164				
» Mendoza.....	121	224	345	Chaco.....	—	—	—				

ASISTENCIA A ESCUELAS

A.—ESCUELAS EN GENERAL

CENSO ESCOLAR DE LA REPUBLICA

ASISTENCIA A ESCUELAS

A.—ESCUELAS EN GENERAL

LOCALIDADES y EDADES	Varones	Mujeres	TOTAL	LOCALIDADES y EDADES	Varones	Mujeres	TOTAL	LOCALIDADES y EDADES	Varones	Mujeres	TOTAL
1	2	3	4	5	6	7	8	9	10	11	12

I.—CAPITAL DE LA REPÚBLICA

Parroquia de Catedral al Norte			Parroquia de San Miguel			Parroquia de Catedral al Sud					
5 años y meses.....	4	9	13	5 años y meses.....	48	50	98	5 años y meses.....	37	45	82
6 " ".....	54	84	138	6 " ".....	57	73	130	6 " ".....	56	52	108
7 " ".....	112	87	199	7 " ".....	68	59	127	7 " ".....	79	79	158
8 " ".....	125	136	261	8 " ".....	83	88	171	8 " ".....	81	65	146
9 " ".....	131	140	271	9 " ".....	62	104	166	9 " ".....	65	44	109
10 " ".....	108	132	240	10 " ".....	72	94	166	10 " ".....	66	55	121
11 " ".....	112	142	254	11 " ".....	76	56	132	11 " ".....	66	48	114
12 " ".....	93	160	253	12 " ".....	58	73	131	12 " ".....	50	40	90
13 " ".....	85	118	203	13 " ".....	46	37	83	13 " ".....	41	38	79
14 " cumplidos.....	114	100	214	14 " cumplidos.....	25	39	74	14 " cumplidos.....	40	24	64
Totales.....	938	1108	2046	Totales.....	605	673	1278	Totales.....	581	490	1071
Parroquia de San Telmo			Parroquia de la Piedad			Parroquia de San Nicolás					
5 años y meses.....	—	—	—	5 años y meses.....	114	126	240	5 años y meses.....	6	10	16
6 " ".....	12	19	31	6 " ".....	173	199	372	6 " ".....	67	50	117
7 " ".....	21	41	62	7 " ".....	198	221	419	7 " ".....	101	97	198
8 " ".....	37	34	71	8 " ".....	246	262	508	8 " ".....	123	125	248
9 " ".....	75	36	111	9 " ".....	195	222	417	9 " ".....	124	106	230
10 " ".....	105	128	233	10 " ".....	214	219	433	10 " ".....	116	97	213
11 " ".....	217	229	446	11 " ".....	166	179	345	11 " ".....	106	96	202
12 " ".....	112	93	205	12 " ".....	154	153	307	12 " ".....	76	91	167
13 " ".....	186	177	363	13 " ".....	98	113	211	13 " ".....	75	75	150
14 " cumplidos.....	305	295	601	14 " cumplidos.....	32	21	53	14 " cumplidos.....	55	53	108
Totales.....	1071	1052	2123	Totales.....	1590	1715	3305	Totales.....	849	800	1649
Parroquia de la Concepcion			Parroquia de Santa Lucia			Parroquia del Pilar					
5 años y meses.....	—	—	—	5 años y meses.....	40	32	72	5 años y meses.....	112	101	213
6 " ".....	150	197	347	6 " ".....	59	69	128	6 " ".....	157	111	268
7 " ".....	275	260	535	7 " ".....	107	95	202	7 " ".....	171	176	347
8 " ".....	256	253	509	8 " ".....	97	88	185	8 " ".....	201	150	391
9 " ".....	208	278	486	9 " ".....	77	72	149	9 " ".....	176	180	355
10 " ".....	285	364	649	10 " ".....	90	74	164	10 " ".....	160	186	346
11 " ".....	279	332	611	11 " ".....	50	56	106	11 " ".....	145	145	290
12 " ".....	236	274	510	12 " ".....	57	58	115	12 " ".....	98	107	205
13 " ".....	203	119	322	13 " ".....	48	42	90	13 " ".....	105	99	204
14 " cumplidos.....	203	253	456	14 " cumplidos.....	36	29	65	14 " cumplidos.....	4	4	8
Totales.....	2095	2330	4425	Totales.....	651	615	1276	Totales.....	1329	1329	2658

CENSO ESCOLAR DE LA REPÚBLICA

Asistencia á escuelas
A. — ESCUELAS EN GENERAL
 (CONTINUACION)

LOCALIDADES y EIDADES	Varones	Mujeres	TOTAL	LOCALIDADES y EIDADES	Varones	Mujeres	TOTAL	LOCALIDADES y EIDADES	Varones	Mujeres	TOTAL
1	2	3	4	5	6	7	8	9	10	11	12

II. — PROVINCIA DE BUENOS AIRES

Ciudad de La Plata				Partido de Ajó				Partido de Alvear			
5 años y meses.....	13	9	22	5 años y meses.....	14	18	32	5 años y meses.....	5	4	9
6 » »	19	12	31	6 » »	15	18	33	6 » »	10	10	20
7 » »	14	8	22	7 » »	22	17	39	7 » »	12	7	19
8 » »	20	15	35	8 » »	18	23	41	8 » »	15	4	19
9 » »	28	19	47	9 » »	23	19	42	9 » »	9	9	18
10 » »	42	21	63	10 » »	26	17	43	10 » »	15	8	23
11 » »	28	21	49	11 » »	10	18	28	11 » »	16	11	27
12 » »	7	4	11	12 » »	11	20	31	12 » »	12	8	20
13 » »	3	10	13	13 » »	13	17	30	13 » »	10	13	23
14 » cumplidos.....	2	1	3	14 » cumplidos.....	2	3	5	14 » cumplidos.....	6	2	8
Totales.....	176	120	296	Totales.....	154	170	324	Totales.....	110	76	186
Partido de Arrecifes				Partido de Ayacucho y Arenales				Partido del Azul			
5 años y meses.....	21	27	48	5 años y meses.....	18	21	39	5 años y meses.....	20	23	43
6 » »	28	33	61	6 » »	30	35	65	6 » »	33	46	79
7 » »	39	37	76	7 » »	42	48	90	7 » »	36	51	87
8 » »	42	38	80	8 » »	44	39	83	8 » »	54	70	124
9 » »	45	44	89	9 » »	39	39	78	9 » »	68	61	129
10 » »	46	44	90	10 » »	31	34	65	10 » »	57	64	121
11 » »	20	32	62	11 » »	29	38	67	11 » »	52	54	106
12 » »	40	32	72	12 » »	25	22	47	12 » »	49	39	88
13 » »	30	29	59	13 » »	33	32	65	13 » »	52	31	83
14 » cumplidos.....	3	1	4	14 » cumplidos.....	5	3	8	14 » cumplidos.....	10	8	18
Totales.....	324	317	641	Totales.....	295	311	607	Totales.....	431	447	878
Partido de Bahía Blanca				Partido de Balcarce				Partido de Barracas al Sud			
5 años y meses.....	5	6	11	5 años y meses.....	6	9	15	5 años y meses.....	22	32	54
6 » »	10	14	24	6 » »	10	15	25	6 » »	71	79	150
7 » »	14	15	29	7 » »	11	14	25	7 » »	64	86	150
8 » »	16	19	35	8 » »	16	13	29	8 » »	107	84	191
9 » »	22	17	39	9 » »	7	12	19	9 » »	79	81	160
10 » »	27	21	48	10 » »	17	13	30	10 » »	71	99	170
11 » »	15	20	35	11 » »	10	6	16	11 » »	73	77	150
12 » »	13	16	29	12 » »	9	11	20	12 » »	64	67	131
13 » »	9	9	18	13 » »	6	7	13	13 » »	46	50	96
14 » cumplidos.....	—	2	2	14 » cumplidos.....	3	4	7	14 » cumplidos.....	27	30	57
Totales.....	131	139	270	Totales.....	95	104	199	Totales.....	624	685	1309

CENSO ESCOLAR DE LA REPÚBLICA

Asistencia á escuelas

A.—ESCUELAS EN GENERAL
(CONTINUACION)

LOCALIDADES y EIDADES	Varones	Mujeres	TOTAL	LOCALIDADES y EIDADES	Varones	Mujeres	TOTAL	LOCALIDADES y EIDADES	Varones	Mujeres	TOTAL
1	2	3	4	5	6	7	8	9	10	11	12

II.—Provincia de Buenos Aires—(Continuacion)

Partido del Baradero			Partido de Belgrano			Partido de Bolívar					
5 años y meses.....	24	20	44	5 años y meses.....	28	32	60	5 años y meses.....	4	5	9
6 » »	65	37	102	6 » »	53	65	118	6 » »	6	4	10
7 » »	76	66	142	7 » »	70	76	146	7 » »	3	4	7
8 » »	66	71	137	8 » »	65	68	133	8 » »	8	5	13
9 » »	79	72	151	9 » »	67	51	121	9 » »	5	9	14
10 » »	76	83	159	10 » »	58	66	124	10 » »	6	3	9
11 » »	63	65	128	11 » »	50	43	93	11 » »	6	4	10
12 » »	61	52	113	12 » »	59	37	96	12 » »	4	3	7
13 » »	72	56	128	13 » »	30	30	60	13 » »	9	2	11
14 » cumplidos.....	7	2	9	14 » cumplidos.....	15	7	22	14 » cumplidos.....	—	—	—
Totales.....	589	524	1113	Totales.....	495	478	973	Totales.....	51	39	90
Partido de Brown			Partido de Brandzen			Partido de Bragado					
5 años y meses.....	8	20	28	5 años y meses.....	7	3	10	5 años y meses.....	27	34	61
6 » »	18	11	29	6 » »	7	6	13	6 » »	46	43	89
7 » »	11	18	29	7 » »	13	11	24	7 » »	46	43	89
8 » »	20	24	44	8 » »	16	14	30	8 » »	66	44	110
9 » »	21	22	43	9 » »	27	18	45	9 » »	55	33	88
10 » »	21	20	41	10 » »	27	14	41	10 » »	75	43	118
11 » »	13	15	28	11 » »	15	14	29	11 » »	35	39	74
12 » »	14	8	22	12 » »	20	14	34	12 » »	33	36	69
13 » »	2	2	4	13 » »	8	15	23	13 » »	36	21	57
14 » cumplidos.....	—	—	—	14 » cumplidos.....	1	1	2	14 » cumplidos.....	6	5	11
Totales.....	128	140	268	Totales.....	141	110	251	Totales.....	425	341	766
Partido de Cañuelas			Partido de Cármen de Areco			Partido de Castelli					
5 años y meses.....	5	7	12	5 años y meses.....	5	10	15	5 años y meses.....	—	2	2
6 » »	9	14	23	6 » »	26	18	44	6 » »	—	2	2
7 » »	13	22	35	7 » »	30	26	56	7 » »	—	2	2
8 » »	17	16	33	8 » »	25	35	60	8 » »	3	2	5
9 » »	17	23	40	9 » »	38	26	64	9 » »	5	—	5
10 » »	20	32	52	10 » »	37	38	75	10 » »	6	4	10
11 » »	31	24	55	11 » »	34	35	69	11 » »	5	2	7
12 » »	15	17	32	12 » »	19	30	49	12 » »	8	—	8
13 » »	21	19	40	13 » »	28	25	53	13 » »	3	—	3
14 » cumplidos.....	5	4	9	14 » cumplidos.....	1	1	2	14 » cumplidos.....	2	—	2
Totales.....	153	178	331	Totales.....	243	244	487	Totales.....	32	14	46

CENSO ESCOLAR DE LA REPÚBLICA

Asistencia á escuelas
A.—ESCUELAS EN GENERAL
(CONTINUACION)

LOCALIDADES Y EIDADES	Varones	Mujeres	TOTAL	LOCALIDADES Y EIDADES	Varones	Mujeres	TOTAL	LOCALIDADES Y EIDADES	Varones	Mujeres	TOTAL
1	2	3	4	5	6	7	8	9	10	11	12

II.—Provincia de Buenos Aires—(Continuacion)

Partido de Chacabuco				Partido de Chascomús				Partido de Chivilcoy			
5 años y meses.....	17	10	27	5 años y meses.....	38	29	67	5 años y meses.....	40	43	83
6 " ".....	26	16	42	6 " ".....	49	38	87	6 " ".....	49	72	121
7 " ".....	33	21	54	7 " ".....	56	42	98	7 " ".....	61	83	144
8 " ".....	27	29	56	8 " ".....	68	63	131	8 " ".....	62	70	132
9 " ".....	37	26	63	9 " ".....	52	45	97	9 " ".....	85	77	162
10 " ".....	45	20	65	10 " ".....	46	50	96	10 " ".....	80	82	162
11 " ".....	44	20	64	11 " ".....	49	51	100	11 " ".....	57	82	139
12 " ".....	19	14	33	12 " ".....	59	39	98	12 " ".....	53	65	118
13 " ".....	26	13	39	13 " ".....	47	36	83	13 " ".....	39	46	85
14 " cumplidos.....	18	9	27	14 " cumplidos.....	15	19	34	14 " cumplidos.....	4	4	8
Totales.....	292	178	470	Totales.....	479	412	891	Totales.....	530	624	1154
Partido de Dolores				Partido de Ensenada				Partido de Exaltación de la Cruz			
5 años y meses.....	22	19	41	5 años y meses.....	7	10	17	5 años y meses.....	29	14	43
6 " ".....	45	36	81	6 " ".....	16	18	34	6 " ".....	40	24	64
7 " ".....	56	55	111	7 " ".....	10	28	38	7 " ".....	33	28	61
8 " ".....	61	58	119	8 " ".....	19	20	39	8 " ".....	35	45	80
9 " ".....	51	70	121	9 " ".....	27	23	50	9 " ".....	40	36	76
10 " ".....	52	58	110	10 " ".....	21	22	43	10 " ".....	20	34	54
11 " ".....	63	45	108	11 " ".....	20	21	41	11 " ".....	41	37	78
12 " ".....	73	44	117	12 " ".....	10	8	18	12 " ".....	39	22	61
13 " ".....	50	43	93	13 " ".....	9	13	22	13 " ".....	28	27	55
14 " cumplidos.....	26	25	51	14 " cumplidos.....	3	—	3	14 " cumplidos.....	7	2	9
Totales.....	499	453	952	Totales.....	143	163	306	Totales.....	312	269	581
Partido de Juarez				Partido de Junín				Partido de Lavalle			
5 años y meses.....	6	11	17	5 años y meses.....	6	1	7	5 años y meses.....	1	4	5
6 " ".....	17	14	31	6 " ".....	7	10	17	6 " ".....	3	2	5
7 " ".....	17	14	31	7 " ".....	17	7	24	7 " ".....	4	1	5
8 " ".....	16	26	42	8 " ".....	19	17	36	8 " ".....	3	2	5
9 " ".....	18	15	33	9 " ".....	28	16	44	9 " ".....	2	4	6
10 " ".....	24	9	33	10 " ".....	17	18	35	10 " ".....	4	3	7
11 " ".....	16	8	24	11 " ".....	20	14	34	11 " ".....	2	3	5
12 " ".....	10	11	21	12 " ".....	19	10	29	12 " ".....	3	1	4
13 " ".....	11	2	13	13 " ".....	10	12	22	13 " ".....	—	1	1
14 " cumplidos.....	1	—	1	14 " cumplidos.....	3	11	14	14 " cumplidos.....	2	—	2
Totales.....	136	110	246	Totales.....	146	116	262	Totales.....	24	21	45

CENSO ESCOLAR DE LA REPÚBLICA

Asistencia á escuelas
A. — ESCUELAS EN GENERAL
 (CONTINUACION)

LOCALIDADES y EDADES	Varones	Mujeres	TOTAL	LOCALIDADES y EDADES	Varones	Mujeres	TOTAL	LOCALIDADES y EDADES	Varones	Mujeres	TOTAL
1	2	3	4	5	6	7	8	9	10	11	12

II. — Provincia de Buenos Aires — (Continuacion)

Partido de Las Conchas (*)				Partido de Las Flores				Partido de Las Heras			
5 años y meses.....	—	—	—	5 años y meses.....	28	24	52	5 años y meses.....	2	1	3
6 » »	—	—	—	6 » »	29	23	52	6 » »	15	10	25
7 » »	—	—	—	7 » »	28	34	62	7 » »	11	14	25
8 » »	—	—	—	8 » »	34	36	70	8 » »	16	13	29
9 » »	—	—	—	9 » »	54	39	93	9 » »	16	12	28
10 » »	—	—	—	10 » »	48	28	76	10 » »	10	14	24
11 » »	—	—	—	11 » »	45	43	88	11 » »	11	10	21
12 » »	—	—	—	12 » »	49	24	73	12 » »	14	13	27
13 » »	—	—	—	13 » »	31	23	54	13 » »	14	16	30
14 » cumplidos.....	—	—	—	14 » cumplidos.....	9	3	12	14 » cumplidos.....	—	—	—
Totales.....	—	—	—	Totales.....	355	277	632	Totales.....	109	103	212
Partido de Lincoln				Partido de Lobería				Partido de Lobos			
5 años y meses.....	9	2	11	5 años y meses.....	1	2	3	5 años y meses.....	29	21	50
6 » »	11	6	17	6 » »	3	1	4	6 » »	39	28	67
7 » »	14	8	22	7 » »	3	7	10	7 » »	54	55	109
8 » »	13	11	24	8 » »	3	5	8	8 » »	52	61	113
9 » »	18	13	31	9 » »	7	7	14	9 » »	57	37	94
10 » »	13	15	28	10 » »	10	5	15	10 » »	63	53	116
11 » »	14	7	21	11 » »	6	7	13	11 » »	57	54	111
12 » »	11	8	19	12 » »	8	3	11	12 » »	53	48	101
13 » »	10	8	18	13 » »	6	4	10	13 » »	38	30	68
14 » cumplidos.....	8	3	11	14 » cumplidos.....	3	1	4	14 » cumplidos.....	2	2	4
Totales.....	121	81	202	Totales.....	50	42	92	Totales.....	444	389	833
Partido de Lomas de Zamora				Partido de Lujan				Partido de Maipú ó Monsalvo			
5 años y meses.....	12	9	21	5 años y meses.....	25	13	38	5 años y meses.....	4	5	9
6 » »	24	24	58	6 » »	24	25	59	6 » »	6	7	13
7 » »	55	40	95	7 » »	41	40	81	7 » »	8	9	17
8 » »	48	47	95	8 » »	30	52	82	8 » »	7	9	16
9 » »	53	46	99	9 » »	44	47	91	9 » »	16	6	22
10 » »	59	48	107	10 » »	27	32	59	10 » »	7	9	16
11 » »	38	50	88	11 » »	49	56	105	11 » »	6	9	15
12 » »	34	36	70	12 » »	42	40	82	12 » »	6	5	11
13 » »	39	34	73	13 » »	17	12	29	13 » »	7	14	21
14 » cumplidos.....	1	—	1	14 » cumplidos.....	3	2	5	14 » cumplidos.....	6	4	10
Totales.....	373	334	707	Totales.....	312	319	631	Totales.....	73	77	150

(*) De este Partido no se ha recibido dato censal alguno.

CENSO ESCOLAR DE LA REPÚBLICA

Asistencia á escuelas

A. — ESCUELAS EN GENERAL

(CONTINUACION)

LOCALIDADES y EDADES	Varones	Mujeres	TOTAL	LOCALIDADES y EDADES	Varones	Mujeres	TOTAL	LOCALIDADES y EDADES	Varones	Mujeres	TOTAL
1	2	3	4	5	6	7	8	9	10	11	12

II.—Provincia de Buenos Aires—(Continuacion)

Partido de Magdalena			Partido de Márcos Paz			Partido de Matanzas					
5 años y meses.....	16	16	32	5 años y meses.....	11	14	25	5 años y meses.....	25	25	50
6 » »	36	28	64	6 » »	9	11	20	6 » »	26	25	51
7 » »	47	38	85	7 » »	13	20	33	7 » »	32	29	61
8 » »	54	33	92	8 » »	14	19	33	8 » »	22	38	60
9 » »	48	42	90	9 » »	11	15	26	9 » »	38	30	77
10 » »	60	42	102	10 » »	12	9	21	10 » »	20	22	42
11 » »	47	39	86	11 » »	12	13	25	11 » »	20	25	55
12 » »	41	25	66	12 » »	5	9	14	12 » »	17	24	41
13 » »	51	25	75	13 » »	2	2	4	13 » »	3	1	4
14 » cumplidos.....	3	1	4	14 » cumplidos.....	1	—	1	14 » cumplidos.....	—	—	—
Totales.....	403	294	697	Totales.....	90	112	202	Totales.....	213	228	441
Partido de Mar Chiquita			Partido de Mercedes			Partido de Merlo					
5 años y meses.....	6	2	8	5 años y meses.....	22	25	47	5 años y meses.....	13	10	23
6 » »	1	2	3	6 » »	57	58	115	6 » »	15	21	36
7 » »	8	4	12	7 » »	55	61	116	7 » »	33	22	55
8 » »	3	2	5	8 » »	96	72	168	8 » »	23	18	41
9 » »	6	3	9	9 » »	54	84	138	9 » »	22	29	51
10 » »	6	—	6	10 » »	75	95	171	10 » »	23	21	44
11 » »	6	—	6	11 » »	74	81	155	11 » »	19	15	34
12 » »	2	—	2	12 » »	65	85	150	12 » »	17	20	37
13 » »	4	3	7	13 » »	56	60	116	13 » »	13	10	23
14 » cumplidos.....	2	—	2	14 » cumplidos.....	12	15	27	14 » cumplidos.....	—	—	—
Totales.....	44	15	60	Totales.....	567	635	1203	Totales.....	178	166	344
Partido de Monte			Partido de Moreno			Partido de Moron					
5 años y meses.....	7	6	13	5 años y meses.....	9	7	16	5 años y meses.....	70	56	126
6 » »	9	9	18	6 » »	13	13	26	6 » »	67	34	101
7 » »	14	8	22	7 » »	14	16	30	7 » »	66	64	130
8 » »	19	17	36	8 » »	16	11	27	8 » »	63	58	121
9 » »	17	8	25	9 » »	18	18	36	9 » »	56	44	100
10 » »	12	17	29	10 » »	12	14	26	10 » »	49	41	90
11 » »	20	10	30	11 » »	22	10	32	11 » »	45	48	93
12 » »	12	17	29	12 » »	9	5	14	12 » »	39	37	76
13 » »	11	9	20	13 » »	54	40	94	13 » »	19	13	32
14 » cumplidos.....	1	—	1	14 » cumplidos.....	—	—	—	14 » cumplidos.....	3	5	8
Totales.....	122	101	223	Totales.....	167	134	301	Totales.....	477	400	877

CENSO ESCOLAR DE LA REPÚBLICA

Asistencia á escuelas

A.—ESCUELAS EN GENERAL

(CONTINUACION)

LOCALIDADES y EIDADES	Varones	Mujeres	TOTAL	LOCALIDADES y EIDADES	Varones	Mujeres	TOTAL	LOCALIDADES y EIDADES	Varones	Mujeres	TOTAL
1	2	3	4	5	6	7	8	9	10	11	12
II.— Provincia de Buenos Aires — (Continuacion)											
Partido de Navarro				Partido de Necochea (*)				Partido Nueve de Julio (*)			
5 años y meses.....	11	5	16	5 años y meses.....	—	—	—	5 años y meses.....	—	—	—
6 " ".....	20	19	39	6 " ".....	—	—	—	6 " ".....	—	—	—
7 " ".....	30	25	55	7 " ".....	—	—	—	7 " ".....	—	—	—
8 " ".....	32	24	56	8 " ".....	—	—	—	8 " ".....	—	—	—
9 " ".....	32	28	60	9 " ".....	—	—	—	9 " ".....	—	—	—
10 " ".....	35	27	62	10 " ".....	—	—	—	10 " ".....	—	—	—
11 " ".....	47	20	67	11 " ".....	—	—	—	11 " ".....	—	—	—
12 " ".....	28	16	44	12 " ".....	—	—	—	12 " ".....	—	—	—
13 " ".....	36	18	54	13 " ".....	—	—	—	13 " ".....	—	—	—
14 " cumplidos.....	—	—	—	14 " cumplidos.....	—	—	—	14 " cumplidos.....	—	—	—
Totales.....	271	182	453	Totales.....	—	—	—	Totales.....	—	—	—
Partido de Olavarría				Partido de Patagones (*)				Partido de Pergamino			
5 años y meses.....	6	4	10	5 años y meses.....	—	—	—	5 años y meses.....	31	32	63
6 " ".....	11	4	15	6 " ".....	—	—	—	6 " ".....	56	49	105
7 " ".....	14	14	28	7 " ".....	—	—	—	7 " ".....	55	63	118
8 " ".....	16	6	22	8 " ".....	—	—	—	8 " ".....	92	73	165
9 " ".....	12	11	23	9 " ".....	—	—	—	9 " ".....	60	72	132
10 " ".....	14	10	24	10 " ".....	—	—	—	10 " ".....	75	60	135
11 " ".....	8	7	15	11 " ".....	—	—	—	11 " ".....	58	77	135
12 " ".....	7	8	15	12 " ".....	—	—	—	12 " ".....	53	61	114
13 " ".....	20	4	24	13 " ".....	—	—	—	13 " ".....	73	75	148
14 " cumplidos.....	2	2	4	14 " cumplidos.....	—	—	—	14 " cumplidos.....	24	27	51
Totales.....	110	70	180	Totales.....	—	—	—	Totales.....	577	589	1166
Partido de Pila				Partido de Pilar				Partido de Pringles			
5 años y meses.....	2	1	3	5 años y meses.....	14	10	24	5 años y meses.....	—	—	—
6 " ".....	3	2	5	6 " ".....	19	21	40	6 " ".....	—	—	—
7 " ".....	1	2	3	7 " ".....	20	19	39	7 " ".....	—	—	—
8 " ".....	3	3	6	8 " ".....	30	14	44	8 " ".....	—	—	—
9 " ".....	5	4	9	9 " ".....	21	24	45	9 " ".....	—	—	—
10 " ".....	5	2	7	10 " ".....	28	24	52	10 " ".....	—	—	—
11 " ".....	5	5	10	11 " ".....	19	13	32	11 " ".....	1	—	1
12 " ".....	5	4	9	12 " ".....	23	12	35	12 " ".....	—	—	—
13 " ".....	5	3	8	13 " ".....	21	13	34	13 " ".....	1	—	1
14 " cumplidos.....	2	1	3	14 " cumplidos.....	1	—	1	14 " cumplidos.....	—	—	—
Totales.....	36	27	63	Totales.....	196	150	346	Totales.....	2	—	2

(*) Los Partidos señalados con asteriscos no han remitido dato censal alguno.

CENSO ESCOLAR DE LA REPÚBLICA

Asistencia á escuelas

A.—ESCUELAS EN GENERAL

(CONTINUACION)

LOCALIDADES y EIDADES	Varones	Mujeres	TOTAL	LOCALIDADES y EIDADES	Varones	Mujeres	TOTAL	LOCALIDADES y EIDADES	Varones	Mujeres	TOTAL
1	2	3	4	5	6	7	8	9	10	11	12

II.—Provincia de Buenos Aires— (Continuacion)

Partido de Pueyrredon (*)				Partido de Quilmes				Partido de Ramallo			
5 años y meses.....	—	—	—	5 años y meses.....	25	21	46	5 años y meses.....	10	14	24
6 » »	—	—	—	6 » »	48	46	94	6 » »	14	16	30
7 » »	—	—	—	7 » »	48	59	107	7 » »	29	23	52
8 » »	—	—	—	8 » »	72	59	131	8 » »	26	22	48
9 » »	—	—	—	9 » »	71	65	136	9 » »	28	30	58
10 » »	—	—	—	10 » »	84	56	140	10 » »	26	28	54
11 » »	—	—	—	11 » »	53	53	106	11 » »	25	24	49
12 » »	—	—	—	12 » »	73	63	136	12 » »	29	11	40
13 » »	—	—	—	13 » »	54	43	97	13 » »	14	6	20
14 » cumplidos.....	—	—	—	14 » cumplidos.....	—	—	—	14 » cumplidos.....	1	—	1
Totales.....	—	—	—	Totales.....	528	465	993	Totales.....	202	174	376
Partido de Ranchos				Partido de Rauch (*)				Partido de Rodriguez			
5 años y meses.....	11	11	22	5 años y meses.....	—	—	—	5 años y meses.....	9	10	19
6 » »	18	23	41	6 » »	—	—	—	6 » »	11	9	20
7 » »	20	26	46	7 » »	—	—	—	7 » »	13	7	20
8 » »	22	26	48	8 » »	—	—	—	8 » »	20	5	25
9 » »	19	26	45	9 » »	—	—	—	9 » »	16	14	30
10 » »	32	19	51	10 » »	—	—	—	10 » »	20	7	27
11 » »	26	12	38	11 » »	—	—	—	11 » »	9	8	17
12 » »	21	14	35	12 » »	—	—	—	12 » »	13	9	22
13 » »	13	10	23	13 » »	—	—	—	13 » »	9	4	13
14 » cumplidos.....	1	—	1	14 » cumplidos.....	—	—	—	14 » cumplidos.....	1	—	1
Totales.....	183	167	350	Totales.....	—	—	—	Totales.....	121	73	194
Partido de Rojas (*)				Partido de San Andrés de Giles				Partido de San Antonio de Areco			
5 años y meses.....	—	—	—	5 años y meses.....	10	16	26	5 años y meses.....	11	8	19
6 » »	—	—	—	6 » »	10	17	27	6 » »	16	15	31
7 » »	—	—	—	7 » »	13	17	30	7 » »	35	30	65
8 » »	—	—	—	8 » »	20	14	34	8 » »	39	24	63
9 » »	—	—	—	9 » »	19	23	42	9 » »	32	28	60
10 » »	—	—	—	10 » »	15	27	42	10 » »	32	20	52
11 » »	—	—	—	11 » »	8	12	20	11 » »	30	27	57
12 » »	—	—	—	12 » »	17	16	33	12 » »	20	19	39
13 » »	—	—	—	13 » »	8	10	18	13 » »	25	13	38
14 » cumplidos.....	—	—	—	14 » cumplidos.....	—	—	—	14 » cumplidos.....	6	1	7
Totales.....	—	—	—	Totales.....	120	152	272	Totales.....	246	185	431

(*) Los Partidos señalados con asteriscos no han remitido dato censal alguno.

CENSO ESCOLAR DE LA REPÚBLICA

Asistencia á escuelas

A. — ESCUELAS EN GENERAL

(CONTINUACION)

LOCALIDADES y EDADES	Varones	Mujeres	TOTAL	LOCALIDADES y EDADES	Varones	Mujeres	TOTAL	LOCALIDADES y EDADES	Varones	Mujeres	TOTAL
1	2	3	4	5	6	7	8	9	10	11	12

II. — Provincia de Buenos Aires — (Continuacion)

Partido de San Fernando				Partido de San Isidro				Partido de San José de Flores			
5 años y meses.....	25	18	43	5 años y meses.....	48	58	106	5 años y meses.....	57	50	107
6 » »	29	37	66	6 » »	53	47	100	6 » »	105	93	198
7 » »	51	26	77	7 » »	46	55	101	7 » »	90	118	208
8 » »	38	39	77	8 » »	64	49	113	8 » »	139	116	255
9 » »	55	57	112	9 » »	55	46	101	9 » »	105	126	231
10 » »	46	30	76	10 » »	48	60	108	10 » »	90	133	223
11 » »	38	40	78	11 » »	50	37	87	11 » »	97	108	205
12 » »	35	28	63	12 » »	40	35	75	12 » »	101	95	196
13 » »	18	17	35	13 » »	26	19	45	13 » »	82	90	172
14 » cumplidos.....	5	6	11	14 » cumplidos.....	35	20	55	14 » cumplidos.....	2	3	5
Totales.....	340	298	638	Totales.....	465	426	891	Totales.....	868	932	1800
Partido de Saladillo				Partido de Salto				Partido de San Martín			
5 años y meses.....	12	15	27	5 años y meses.....	26	27	53	5 años y meses.....	9	28	37
6 » »	14	15	29	6 » »	30	28	58	6 » »	24	20	44
7 » »	26	21	47	7 » »	43	48	91	7 » »	28	20	58
8 » »	17	21	38	8 » »	60	54	114	8 » »	41	25	66
9 » »	34	24	58	9 » »	50	55	105	9 » »	45	34	79
10 » »	27	18	45	10 » »	42	42	84	10 » »	47	31	78
11 » »	22	16	38	11 » »	28	49	77	11 » »	55	18	73
12 » »	20	15	35	12 » »	37	32	69	12 » »	51	27	78
13 » »	27	11	38	13 » »	17	21	38	13 » »	56	16	72
14 » cumplidos.....	10	2	12	14 » cumplidos.....	1	2	3	14 » cumplidos.....	9	—	9
Totales.....	209	158	367	Totales.....	334	358	692	Totales.....	365	229	594
Partido de San Nicolás				Partido de San Pedro				Partido de San Vicente			
5 años y meses.....	28	34	62	5 años y meses.....	10	7	17	5 años y meses.....	8	12	20
6 » »	62	69	131	6 » »	17	28	45	6 » »	9	12	21
7 » »	103	112	215	7 » »	28	25	53	7 » »	20	12	32
8 » »	113	129	242	8 » »	42	40	82	8 » »	19	21	40
9 » »	105	110	216	9 » »	35	37	72	9 » »	22	36	58
10 » »	122	128	250	10 » »	38	50	88	10 » »	20	19	39
11 » »	99	94	193	11 » »	36	33	69	11 » »	21	17	38
12 » »	117	88	205	12 » »	24	21	45	12 » »	23	9	32
13 » »	74	93	167	13 » »	25	36	61	13 » »	20	16	36
14 » cumplidos.....	27	26	53	14 » cumplidos.....	15	12	27	14 » cumplidos.....	5	6	11
Totales.....	851	883	1734	Totales.....	270	289	559	Totales.....	167	160	327

CENSO ESCOLAR DE LA REPÚBLICA

Asistencia á escuelas

A.—ESCUELAS EN GENERAL

(CONTINUACION)

LOCALIDADES y EIDADES	Varones	Mujeres	TOTAL	LOCALIDADES y EIDADES	Varones	Mujeres	TOTAL	LOCALIDADES y EIDADES	Varones	Mujeres	TOTAL
1	2	3	4	5	6	7	8	9	10	11	12

II.— Provincia de Buenos Aires—(Continuacion)

Partido de Suipacha				Partido de Tandil				Partido de Tapalqué			
5 años y meses.....	6	5	11	5 años y meses.....	14	10	24	5 años y meses.....	6	5	11
6 " ".....	4	5	9	6 " ".....	20	34	54	6 " ".....	8	8	16
7 " ".....	7	7	14	7 " ".....	31	32	63	7 " ".....	11	12	23
8 " ".....	13	9	22	8 " ".....	35	33	68	8 " ".....	12	8	20
9 " ".....	7	16	23	9 " ".....	53	31	84	9 " ".....	10	12	22
10 " ".....	8	11	19	10 " ".....	49	32	81	10 " ".....	10	13	23
11 " ".....	9	7	16	11 " ".....	36	18	54	11 " ".....	8	11	19
12 " ".....	6	8	14	12 " ".....	24	26	50	12 " ".....	8	14	22
13 " ".....	12	8	20	13 " ".....	24	20	44	13 " ".....	7	9	16
14 " cumplidos.....	2	—	2	14 " cumplidos.....	4	2	6	14 " cumplidos.....	4	3	7
Totales.....	74	76	150	Totales.....	290	238	528	Totales.....	84	95	179
Partido de Tordillo				Partido de Tres Arroyos (*)				Partido de Tuyú			
5 años y meses.....	—	1	1	5 años y meses.....	—	—	—	5 años y meses.....	1	—	1
6 " ".....	1	—	1	6 " ".....	—	—	—	6 " ".....	2	—	2
7 " ".....	2	1	3	7 " ".....	—	—	—	7 " ".....	—	1	1
8 " ".....	—	1	1	8 " ".....	—	—	—	8 " ".....	1	—	1
9 " ".....	3	2	5	9 " ".....	—	—	—	9 " ".....	2	—	2
10 " ".....	2	2	4	10 " ".....	—	—	—	10 " ".....	3	2	5
11 " ".....	2	—	2	11 " ".....	—	—	—	11 " ".....	4	—	4
12 " ".....	1	5	6	12 " ".....	—	—	—	12 " ".....	5	—	5
13 " ".....	1	9	10	13 " ".....	—	—	—	13 " ".....	3	—	3
14 " cumplidos.....	—	—	—	14 " cumplidos.....	—	—	—	14 " cumplidos.....	2	—	2
Totales.....	12	21	33	Totales.....	—	—	—	Totales.....	23	3	26
Partido de Vecino (*)				Partido de Veinte y cinco de Mayo				Partido de Zárate			
5 años y meses.....	—	—	—	5 años y meses.....	4	4	8	5 años y meses.....	8	12	20
6 " ".....	—	—	—	6 " ".....	23	16	39	6 " ".....	25	22	47
7 " ".....	—	—	—	7 " ".....	26	20	46	7 " ".....	38	29	67
8 " ".....	—	—	—	8 " ".....	44	21	65	8 " ".....	38	20	58
9 " ".....	—	—	—	9 " ".....	32	25	57	9 " ".....	40	28	68
10 " ".....	—	—	—	10 " ".....	36	19	55	10 " ".....	39	34	73
11 " ".....	—	—	—	11 " ".....	22	18	40	11 " ".....	28	24	52
12 " ".....	—	—	—	12 " ".....	27	23	50	12 " ".....	23	28	51
13 " ".....	—	—	—	13 " ".....	48	14	62	13 " ".....	20	18	38
14 " cumplidos.....	—	—	—	14 " cumplidos.....	6	5	11	14 " cumplidos.....	7	6	13
Totales.....	—	—	—	Totales.....	268	165	433	Totales.....	266	221	487

(*) Los Partidos señalados con asteriscos no han remitido dato censal alguno.

CENSO ESCOLAR DE LA REPÚBLICA

Asistencia á escuelas

A. — ESCUELAS EN GENERAL

(CONTINUACION)

LOCALIDADES y EDADES	Varones	Mujeres	TOTAL	LOCALIDADES y EDADES	Varones	Mujeres	TOTAL	LOCALIDADES y EDADES	Varones	Mujeres	TOTAL
1	2	3	4	5	6	7	8	9	10	11	12

II. — Provincia de Buenos Aires — (Conclusion)

Poblacion fronteriza			Poblacion fluvial			RESÚMEN II					
5 años y meses.....	2	6	8	5 años y meses.....	—	—	—	5 años y meses.....	1091	1085	2176
6 " ".....	2	3	5	6 " ".....	—	—	—	6 " ".....	1766	1675	3441
7 " ".....	12	7	19	7 " ".....	2	—	2	7 " ".....	2141	2140	4281
8 " ".....	3	2	5	8 " ".....	3	—	3	8 " ".....	2495	2279	4774
9 " ".....	6	1	7	9 " ".....	1	1	2	9 " ".....	2485	2325	4810
10 " ".....	2	5	7	10 " ".....	—	1	1	10 " ".....	2462	2295	4757
11 " ".....	3	6	9	11 " ".....	2	2	4	11 " ".....	2177	2032	4209
12 " ".....	—	1	1	12 " ".....	3	—	3	12 " ".....	2006	1717	3723
13 " ".....	2	1	3	13 " ".....	3	—	3	13 " ".....	1750	1462	3212
14 " cumplidos.....	—	1	1	14 " cumplidos.....	1	—	1	14 " cumplidos.....	401	305	706
Totales.....	32	33	65	Totales.....	15	4	19	Totales II.....	18781	17315	36096

III. — PROVINCIA DE ENTRE-RIOS

Capital			Departamento Diamante			Departamento La Paz					
5 años y meses.....	29	27	56	5 años y meses.....	—	—	—	5 años y meses.....	13	14	27
6 " ".....	43	56	99	6 " ".....	4	10	14	6 " ".....	32	22	54
7 " ".....	76	67	143	7 " ".....	9	12	21	7 " ".....	45	38	83
8 " ".....	64	88	152	8 " ".....	23	11	34	8 " ".....	33	35	68
9 " ".....	64	69	133	9 " ".....	23	12	35	9 " ".....	31	28	59
10 " ".....	85	60	145	10 " ".....	12	10	22	10 " ".....	49	41	90
11 " ".....	49	58	107	11 " ".....	18	12	30	11 " ".....	35	36	71
12 " ".....	51	47	98	12 " ".....	14	16	30	12 " ".....	36	23	59
13 " ".....	67	74	141	13 " ".....	20	15	35	13 " ".....	52	28	80
14 " cumplidos.....	18	15	33	14 " cumplidos.....	4	7	11	14 " cumplidos.....	7	3	10
Totales.....	546	561	1107	Totales.....	127	105	232	Totales.....	333	268	601
Departamento Victoria			Departamento Gualeguaychú			Departamento Gualeguay					
5 años y meses.....	22	18	40	5 años y meses.....	32	35	67	5 años y meses.....	17	19	36
6 " ".....	23	22	45	6 " ".....	33	49	82	6 " ".....	50	42	92
7 " ".....	50	47	97	7 " ".....	51	61	112	7 " ".....	65	76	141
8 " ".....	40	40	80	8 " ".....	70	72	142	8 " ".....	76	76	152
9 " ".....	48	37	85	9 " ".....	70	68	138	9 " ".....	75	75	150
10 " ".....	34	49	83	10 " ".....	51	71	122	10 " ".....	85	76	161
11 " ".....	41	45	86	11 " ".....	62	68	130	11 " ".....	63	58	121
12 " ".....	32	41	73	12 " ".....	56	52	108	12 " ".....	81	52	133
13 " ".....	43	30	73	13 " ".....	54	45	99	13 " ".....	65	42	107
14 " cumplidos.....	5	4	9	14 " cumplidos.....	18	10	28	14 " cumplidos.....	5	9	14
Totales.....	350	333	683	Totales.....	500	531	1031	Totales.....	582	525	1107

CENSO ESCOLAR DE LA REPÚBLICA

Asistencia á escuelas
A.—ESCUELAS EN GENERAL
(CONTINUACION)

LOCALIDADES y EIDADES	Varones	Mujeres	TOTAL	LOCALIDADES y EIDADES	Varones	Mujeres	TOTAL	LOCALIDADES y EIDADES	Varones	Mujeres	TOTAL
1	2	3	4	5	6	7	8	9	10	11	12

III.— Provincia de Entre-Rios — (Conclusion)

Departamento Nogoyá			Departamento Rosario de Tala			Departamento Villaguay					
5 años y meses.....	3	4	7	5 años y meses.....	7	4	11	5 años y meses.....	1	3	4
6 » »	12	10	22	6 » »	11	9	20	6 » »	4	8	12
7 » »	14	13	27	7 » »	10	11	21	7 » »	7	11	18
8 » »	19	16	35	8 » »	22	8	30	8 » »	15	18	33
9 » »	23	12	35	9 » »	9	10	19	9 » »	10	11	21
10 » »	23	24	47	10 » »	15	16	31	10 » »	26	10	36
11 » »	21	15	36	11 » »	9	5	14	11 » »	12	13	25
12 » »	14	10	24	12 » »	11	11	22	12 » »	9	11	20
13 » »	16	18	34	13 » »	16	5	21	13 » »	15	15	30
14 » cumplidos.....	3	3	6	14 » cumplidos.....	3	1	4	14 » cumplidos.....	4	2	6
Totales.....	148	125	273	Totales.....	113	80	193	Totales.....	103	102	205
Departamento Concep. del Uruguay			Departamento Colon			Departamento Concordia					
5 años y meses.....	14	12	26	5 años y meses.....	8	11	19	5 años y meses.....	31	37	68
6 » »	37	29	66	6 » »	24	17	41	6 » »	50	48	98
7 » »	68	48	116	7 » »	45	43	88	7 » »	53	60	113
8 » »	56	55	111	8 » »	39	44	83	8 » »	85	55	140
9 » »	77	45	122	9 » »	30	22	52	9 » »	59	72	131
10 » »	64	55	119	10 » »	48	41	89	10 » »	70	71	141
11 » »	57	44	101	11 » »	40	40	80	11 » »	46	69	115
12 » »	50	49	99	12 » »	26	25	51	12 » »	45	47	92
13 » »	53	33	86	13 » »	33	26	59	13 » »	52	43	95
14 » cumplidos.....	28	28	56	14 » cumplidos.....	—	2	2	14 » cumplidos.....	15	10	25
Totales.....	504	403	907	Totales.....	293	282	575	Totales.....	506	512	1018
Departamento Arroyo Grande			Poblacion fluvial			RESÚMEN III					
5 años y meses.....	—	—	—	5 años y meses.....	2	4	6	5 años y meses.....	179	188	367
6 » »	—	—	—	6 » »	7	5	12	6 » »	330	327	657
7 » »	—	—	—	7 » »	8	2	10	7 » »	501	489	990
8 » »	—	—	—	8 » »	6	5	11	8 » »	557	523	1080
9 » »	—	—	—	9 » »	9	2	11	9 » »	528	473	1001
10 » »	—	—	—	10 » »	4	2	6	10 » »	569	526	1095
11 » »	—	—	—	11 » »	5	7	12	11 » »	461	470	931
12 » »	—	—	—	12 » »	10	5	15	12 » »	435	390	825
13 » »	—	—	—	13 » »	2	6	8	13 » »	488	335	823
14 » cumplidos.....	—	—	—	14 » cumplidos.....	2	1	3	14 » cumplidos.....	112	95	207
Totales.....	—	—	—	Totales.....	55	39	94	Totales III.....	4160	3856	8016

CENSO ESCOLAR DE LA REPÚBLICA

Asistencia á escuelas

A.—ESCUELAS EN GENERAL

(CONTINUACION)

LOCALIDADES y EIDADES	Varones	Mujeres	TOTAL	LOCALIDADES y EIDADES	Varones	Mujeres	TOTAL	LOCALIDADES y EIDADES	Varones	Mujeres	TOTAL
1	2	3	4	5	6	7	8	9	10	11	12

IV.—PROVINCIA DE CORRIENTES

Capital			Departamento Lomas			Departamento Ytati					
5 años y meses.....	16	12	28	5 años y meses.....	2	3	5	5 años y meses.....	1	2	3
6 " "	46	49	95	6 " "	5	2	7	6 " "	3	1	4
7 " "	67	75	142	7 " "	17	6	23	7 " "	10	6	16
8 " "	92	75	167	8 " "	21	6	27	8 " "	9	11	20
9 " "	65	69	134	9 " "	14	5	19	9 " "	17	4	21
10 " "	125	86	211	10 " "	27	3	30	10 " "	13	20	33
11 " "	88	77	165	11 " "	17	5	22	11 " "	24	9	33
12 " "	113	82	195	12 " "	24	3	27	12 " "	31	15	46
13 " "	110	79	189	13 " "	24	4	28	13 " "	20	15	35
14 " cumplidos.....	7	2	9	14 " cumplidos.....	18	5	23	14 " cumplidos.....	2	—	2
Totales.....	729	606	1335	Totales.....	169	42	211	Totales.....	130	83	213
Departamento San Miguel			Departamento Caá-Catí			Departamento Empedrado					
5 años y meses.....	4	1	5	5 años y meses.....	8	8	16	5 años y meses.....	—	4	4
6 " "	6	3	9	6 " "	20	20	40	6 " "	8	4	12
7 " "	10	5	15	7 " "	12	14	26	7 " "	17	17	34
8 " "	7	7	14	8 " "	19	15	35	8 " "	22	13	35
9 " "	10	2	12	9 " "	29	16	45	9 " "	23	10	33
10 " "	27	3	30	10 " "	47	10	57	10 " "	49	12	61
11 " "	13	8	21	11 " "	38	15	53	11 " "	40	13	53
12 " "	8	7	15	12 " "	30	21	51	12 " "	39	17	56
13 " "	25	9	34	13 " "	36	13	49	13 " "	36	4	40
14 " cumplidos.....	7	—	7	14 " cumplidos.....	2	1	3	14 " cumplidos.....	11	3	14
Totales.....	116	45	161	Totales.....	241	134	375	Totales.....	245	97	342
Departamento Bella-Vista			Departamento Lavalle			Departamento La Esquina					
5 años y meses.....	6	5	11	5 años y meses.....	5	6	11	5 años y meses.....	3	6	9
6 " "	14	12	26	6 " "	14	13	27	6 " "	12	6	18
7 " "	22	20	42	7 " "	28	10	38	7 " "	23	22	45
8 " "	25	25	50	8 " "	43	22	65	8 " "	21	9	30
9 " "	29	20	49	9 " "	37	23	62	9 " "	22	20	42
10 " "	35	24	60	10 " "	64	23	87	10 " "	32	16	48
11 " "	30	15	45	11 " "	43	15	58	11 " "	29	21	50
12 " "	32	13	45	12 " "	31	16	47	12 " "	10	8	18
13 " "	24	11	35	13 " "	40	13	53	13 " "	18	12	30
14 " cumplidos.....	1	7	8	14 " cumplidos.....	15	16	31	14 " cumplidos.....	10	—	10
Totales.....	219	152	371	Totales.....	322	157	479	Totales.....	180	120	300

CENSO ESCOLAR DE LA REPÚBLICA

Asistencia á escuelas

A.—ESCUELAS EN GENERAL

(CONTINUACION)

LOCALIDADES y EIDADES	Varones	Mujeres	TOTAL	LOCALIDADES y EIDADES	Varones	Mujeres	TOTAL	LOCALIDADES y EIDADES	Varones	Mujeres	TOTAL
1	2	3	4	5	6	7	8	9	10	11	12

IV.—Provincia de Corrientes —(Continuacion)

Departamento Goya				Departamento San Luis				Departamento M'burucuyá			
5 años y meses.....	12	8	20	5 años y meses.....	8	12	20	5 años y meses.....	1	—	1
6 " ".....	23	20	43	6 " ".....	24	12	36	6 " ".....	7	4	11
7 " ".....	49	35	84	7 " ".....	34	15	49	7 " ".....	7	10	17
8 " ".....	49	50	99	8 " ".....	76	21	97	8 " ".....	21	11	32
9 " ".....	59	46	105	9 " ".....	65	16	81	9 " ".....	16	7	23
10 " ".....	73	37	110	10 " ".....	105	27	132	10 " ".....	27	9	36
11 " ".....	78	48	126	11 " ".....	79	14	93	11 " ".....	34	6	40
12 " ".....	57	32	89	12 " ".....	101	12	113	12 " ".....	30	7	37
13 " ".....	57	15	72	13 " ".....	83	13	96	13 " ".....	37	6	43
14 " cumplidos.....	11	1	12	14 " cumplidos.....	28	4	32	14 " cumplidos.....	5	2	7
Totales.....	458	292	750	Totales.....	603	146	749	Totales.....	185	62	247
Departamento Saladas				Departamento San Roque				Departamento Mercedes			
5 años y meses.....	—	2	2	5 años y meses.....	7	8	15	5 años y meses.....	4	3	7
6 " ".....	4	6	10	6 " ".....	14	8	22	6 " ".....	12	9	21
7 " ".....	17	10	27	7 " ".....	5	8	13	7 " ".....	25	17	42
8 " ".....	10	13	23	8 " ".....	13	13	26	8 " ".....	29	15	44
9 " ".....	16	10	26	9 " ".....	9	6	15	9 " ".....	24	17	41
10 " ".....	19	11	30	10 " ".....	14	13	27	10 " ".....	35	15	50
11 " ".....	13	7	20	11 " ".....	13	21	34	11 " ".....	19	19	38
12 " ".....	21	11	32	12 " ".....	12	4	16	12 " ".....	30	10	40
13 " ".....	16	8	24	13 " ".....	4	15	19	13 " ".....	30	6	36
14 " cumplidos.....	3	1	4	14 " cumplidos.....	7	2	9	14 " cumplidos.....	13	2	15
Totales.....	119	79	198	Totales.....	98	98	196	Totales.....	221	113	334
Departamento Curuzú - Cuatíá				Departamento Santo Tomé				Departamento La Cruz			
5 años y meses.....	14	13	27	5 años y meses.....	2	—	2	5 años y meses.....	2	2	4
6 " ".....	21	14	35	6 " ".....	3	4	7	6 " ".....	5	5	10
7 " ".....	25	21	46	7 " ".....	10	3	13	7 " ".....	9	5	14
8 " ".....	49	17	66	8 " ".....	16	8	24	8 " ".....	9	2	11
9 " ".....	48	10	58	9 " ".....	9	4	13	9 " ".....	8	4	12
10 " ".....	49	19	68	10 " ".....	16	12	28	10 " ".....	13	10	23
11 " ".....	48	17	65	11 " ".....	12	4	16	11 " ".....	6	5	11
12 " ".....	48	8	56	12 " ".....	11	2	13	12 " ".....	10	4	14
13 " ".....	41	13	54	13 " ".....	15	—	15	13 " ".....	11	5	16
14 " cumplidos.....	8	3	11	14 " cumplidos.....	9	—	9	14 " cumplidos.....	9	—	9
Totales.....	351	135	486	Totales.....	103	37	140	Totales.....	75	42	117

CENSO ESCOLAR DE LA REPÚBLICA

Asistencia á escuelas

A.—ESCUELAS EN GENERAL
(CONTINUACION)

LOCALIDADES y ÉDADES	Varones	Mujeres	TOTAL	LOCALIDADES y ÉDADES	Varones	Mujeres	TOTAL	LOCALIDADES y ÉDADES	Varones	Mujeres	TOTAL
1	2	3	4	5	6	7	8	9	10	11	12

IV.—Provincia de Corrientes—(Continuacion)

Departamento Paso de los Libres			Departamento Monte - Caseros			Departamento Sauce					
5 años y meses.....	69	37	106	5 años y meses.....	13	6	19	5 años y meses.....	6	—	6
6 » »	30	26	56	6 » »	8	8	16	6 » »	3	5	8
7 » »	39	32	71	7 » »	14	12	26	7 » »	3	3	6
8 » »	27	29	56	8 » »	12	9	21	8 » »	6	4	10
9 » »	27	19	46	9 » »	24	19	43	9 » »	5	5	10
10 » »	14	12	26	10 » »	16	14	30	10 » »	4	3	7
11 » »	22	19	41	11 » »	24	16	40	11 » »	4	4	8
12 » »	10	9	19	12 » »	18	15	33	12 » »	3	1	4
13 » »	8	9	17	13 » »	15	12	27	13 » »	7	4	11
14 » cumplidos.....	2	—	2	14 » cumplidos.....	—	—	—	14 » cumplidos.....	1	—	1
Totales.....	248	191	440	Totales.....	144	111	255	Totales.....	42	29	71
Departamento Candelaria ó Posadas			Departamento San Cosme			Departamento Ituzaingo					
5 años y meses.....	7	3	10	5 años y meses.....	4	6	10	5 años y meses.....	2	2	4
6 » »	7	5	12	6 » »	8	8	16	6 » »	4	4	8
7 » »	12	8	20	7 » »	13	16	29	7 » »	4	5	9
8 » »	14	9	23	8 » »	33	25	58	8 » »	7	5	12
9 » »	10	7	17	9 » »	39	19	58	9 » »	7	5	12
10 » »	13	11	24	10 » »	48	20	68	10 » »	9	7	16
11 » »	13	10	23	11 » »	43	16	59	11 » »	5	6	11
12 » »	20	7	27	12 » »	30	9	39	12 » »	4	4	8
13 » »	10	7	17	13 » »	38	18	56	13 » »	2	2	4
14 » cumplidos.....	1	—	1	14 » cumplidos.....	8	—	8	14 » cumplidos.....	—	—	—
Totales.....	107	67	174	Totales.....	264	137	401	Totales.....	44	40	84
Departamento Alvear			Departamento Concepcion			Poblacion fluvial					
5 años y meses.....	—	2	2	5 años y meses.....	2	1	3	5 años y meses.....	—	—	—
6 » »	2	3	5	6 » »	2	2	4	6 » »	—	—	—
7 » »	3	6	9	7 » »	7	1	8	7 » »	2	5	7
8 » »	5	6	11	8 » »	7	9	16	8 » »	2	4	6
9 » »	6	5	11	9 » »	19	6	25	9 » »	2	1	3
10 » »	9	7	16	10 » »	29	9	38	10 » »	3	2	5
11 » »	8	5	13	11 » »	30	6	36	11 » »	3	4	7
12 » »	3	2	5	12 » »	23	5	28	12 » »	2	—	2
13 » »	5	2	7	13 » »	25	9	34	13 » »	4	2	6
14 » cumplidos.....	7	3	10	14 » cumplidos.....	3	—	3	14 » cumplidos.....	—	—	—
Totales.....	48	41	89	Totales.....	147	48	195	Totales.....	18	18	36

CENSO ESCOLAR DE LA REPÚBLICA

Asistencia á escuelas

A.—ESCUELAS EN GENERAL

(CONTINUACION)

LOCALIDADES y EADAES	Varones	Mujeres	TOTAL	LOCALIDADES y EADAES	Varones	Mujeres	TOTAL	LOCALIDADES y EADAES	Varones	Mujeres	TOTAL
1	2	3	4	5	6	7	8	9	10	11	12

IV.—Provincia de Corrientes—(Conclusion)

RESÚMEN IV	Varones	Mujeres	TOTAL	Varones	Mujeres	TOTAL	Varones	Mujeres	TOTAL
5 años y meses.....	198	152	350	—	—	—	—	—	—
6 » »	305	253	558	—	—	—	—	—	—
7 » »	484	387	871	—	—	—	—	—	—
8 » »	644	434	1078	—	—	—	—	—	—
9 » »	641	375	1016	—	—	—	—	—	—
10 » »	916	435	1351	—	—	—	—	—	—
11 » »	775	405	1180	—	—	—	—	—	—
12 » »	751	324	1075	—	—	—	—	—	—
13 » »	741	306	1047	—	—	—	—	—	—
14 » cumplidos.....	181	52	233	—	—	—	—	—	—
Totales IV.....	5636	3123	8759	—	—	—	—	—	—

V.—PROVINCIA DE SANTA-FÉ (*)

Capital	Varones	Mujeres	TOTAL	Rosario	Varones	Mujeres	TOTAL	Colonias	Varones	Mujeres	TOTAL
5 años y meses.....	23	41	64	5 años y meses.....	115	135	250	5 años y meses.....	62	46	108
6 » »	66	73	139	6 » »	127	99	226	6 » »	104	98	202
7 » »	69	89	158	7 » »	143	132	275	7 » »	146	127	273
8 » »	100	83	183	8 » »	152	134	286	8 » »	158	136	294
9 » »	71	63	124	9 » »	155	157	312	9 » »	174	147	321
10 » »	96	89	185	10 » »	121	137	258	10 » »	191	166	357
11 » »	87	104	191	11 » »	118	128	246	11 » »	180	155	335
12 » »	71	74	145	12 » »	81	106	187	12 » »	169	140	309
13 » »	105	125	230	13 » »	41	49	90	13 » »	183	130	313
14 » cumplidos.....	3	1	4	14 » cumplidos.....	—	—	—	14 » cumplidos.....	59	48	107
Totales.....	691	742	1433	Totales.....	1053	1077	2130	Totales.....	1426	1193	2619
Campaña				Poblacion fluvial				RESÚMEN V			
5 años y meses.....	61	58	119	5 años y meses.....	—	—	—	5 años y meses.....	261	280	541
6 » »	101	111	212	6 » »	1	—	1	6 » »	399	381	780
7 » »	130	128	258	7 » »	2	—	2	7 » »	490	476	966
8 » »	148	136	284	8 » »	3	—	3	8 » »	561	489	1050
9 » »	163	145	308	9 » »	2	1	3	9 » »	565	513	1078
10 » »	176	126	302	10 » »	3	—	3	10 » »	587	518	1105
11 » »	159	134	293	11 » »	1	2	3	11 » »	545	523	1068
12 » »	155	98	253	12 » »	2	3	5	12 » »	478	421	899
13 » »	105	63	168	13 » »	1	3	4	13 » »	435	370	805
14 » cumplidos.....	28	12	40	14 » cumplidos.....	—	—	—	14 » cumplidos.....	90	61	151
Totales.....	1226	1011	2237	Totales.....	15	9	24	Totales V.....	4411	4032	8443

(*) La creacion de nuevos Departamentos en esta Provincia, que tuvo lugar á principios de año, produjo confusion en varios empadronadores respecto á la denominacion del Departamento en que habian empadronado, lo cual hizo necesaria la agrupacion topográfica arriba señalada, con menoscabo de la que debiera haberse efectuado por Departamentos.

CENSO ESCOLAR DE LA REPÚBLICA

Asistencia á escuelas

A.—ESCUELAS EN GENERAL

(CONTINUACION)

LOCALIDADES y EIDADES	Varones	Mujeres	TOTAL	LOCALIDADES y EIDADES	Varones	Mujeres	TOTAL	LOCALIDADES y EIDADES	Varones	Mujeres	TOTAL
1	2	3	4	5	6	7	8	9	10	11	12

VI.—PROVINCIA DE CÓRDOBA

Capital			Departamento Río II			Departamento Río IV					
5 años y meses.....	100	126	226	5 años y meses.....	7	7	14	5 años y meses.....	13	18	31
6 » »	160	184	344	6 » »	23	30	53	6 » »	20	28	48
7 » »	246	257	503	7 » »	28	33	61	7 » »	34	42	76
8 » »	296	300	596	8 » »	34	40	74	8 » »	61	51	112
9 » »	316	304	620	9 » »	35	35	70	9 » »	56	44	100
10 » »	367	380	747	10 » »	49	57	106	10 » »	57	63	120
11 » »	292	259	551	11 » »	40	46	86	11 » »	47	58	105
12 » »	213	273	486	12 » »	55	54	109	12 » »	45	66	111
13 » »	337	304	641	13 » »	54	58	112	13 » »	65	71	136
14 » cumplidos.....	26	27	53	14 » cumplidos.....	25	36	61	14 » cumplidos.....	11	14	25
Totales.....	2353	2414	4767	Totales.....	350	396	746	Totales.....	409	455	864
Departamento Cruz del Eje			Departamento Calamuchita			Departamento Tulumba					
5 años y meses.....	4	5	9	5 años y meses.....	5	5	10	5 años y meses.....	8	4	12
6 » »	37	22	59	6 » »	13	14	27	6 » »	7	7	14
7 » »	17	16	33	7 » »	19	15	34	7 » »	7	11	18
8 » »	35	19	54	8 » »	9	9	18	8 » »	10	17	27
9 » »	37	25	62	9 » »	17	15	32	9 » »	16	13	29
10 » »	41	36	77	10 » »	19	19	38	10 » »	17	12	29
11 » »	38	35	73	11 » »	22	17	39	11 » »	21	16	37
12 » »	35	31	66	12 » »	23	11	34	12 » »	19	14	33
13 » »	51	43	94	13 » »	25	15	40	13 » »	12	11	23
14 » cumplidos.....	15	16	31	14 » cumplidos.....	6	1	7	14 » cumplidos.....	2	2	4
Totales.....	310	248	558	Totales.....	158	121	279	Totales.....	119	107	226
Departamento San Justo			Departamento Totoral			Departamento Ischilín					
5 años y meses.....	4	—	4	5 años y meses.....	1	1	2	5 años y meses.....	6	6	12
6 » »	2	1	3	6 » »	—	4	4	6 » »	7	9	16
7 » »	8	4	12	7 » »	5	5	10	7 » »	13	15	28
8 » »	6	5	11	8 » »	6	11	17	8 » »	15	6	21
9 » »	3	5	8	9 » »	4	15	19	9 » »	15	7	22
10 » »	6	6	12	10 » »	3	18	21	10 » »	22	10	32
11 » »	5	5	10	11 » »	3	17	20	11 » »	17	7	24
12 » »	6	6	12	12 » »	4	6	10	12 » »	11	5	16
13 » »	9	8	17	13 » »	5	19	24	13 » »	17	7	24
14 » cumplidos.....	1	2	3	14 » cumplidos.....	—	1	1	14 » cumplidos.....	3	2	5
Totales.....	50	42	92	Totales.....	31	97	128	Totales.....	126	74	200

CENSO ESCOLAR DE LA REPÚBLICA

Asistencia á escuelas

A. — ESCUELAS EN GENERAL
(CONTINUACION)

LOCALIDADES y EIDADES	Varones	Mujeres	TOTAL	LOCALIDADES y EIDADES	Varones	Mujeres	TOTAL	LOCALIDADES y EIDADES	Varones	Mujeres	TOTAL
1	2	3	4	5	6	7	8	9	10	11	12

VI. — Provincia de Córdoba — (Continuacion)

Departamento Río I			Departamento Anejos Norte			Departamento Tercero Abajo					
5 años y meses.....	2	—	2	5 años y meses.....	3	1	4	5 años y meses.....	13	18	31
6 » »	3	6	9	6 » »	17	13	30	6 » »	29	31	60
7 » »	11	6	17	7 » »	17	10	27	7 » »	40	40	80
8 » »	17	1	18	8 » »	20	20	40	8 » »	32	36	68
9 » »	20	9	29	9 » »	17	20	37	9 » »	45	55	100
10 » »	20	14	34	10 » »	18	19	37	10 » »	42	54	96
11 » »	33	8	41	11 » »	23	25	48	11 » »	51	39	90
12 » »	22	15	37	12 » »	25	14	39	12 » »	29	29	58
13 » »	29	12	41	13 » »	23	16	39	13 » »	54	44	98
14 » cumplidos.....	2	2	4	14 » cumplidos.....	1	—	1	14 » cumplidos.....	—	—	—
Totales.....	159	73	232	Totales.....	164	138	302	Totales.....	335	346	681
Departamento Unión			Departamento San Alberto			Departamento San Javier					
5 años y meses.....	12	19	31	5 años y meses.....	12	25	37	5 años y meses.....	6	2	8
6 » »	26	16	42	6 » »	18	33	51	6 » »	9	18	27
7 » »	19	24	43	7 » »	34	54	88	7 » »	16	24	40
8 » »	23	32	55	8 » »	18	45	63	8 » »	15	17	32
9 » »	33	32	65	9 » »	44	49	93	9 » »	15	21	36
10 » »	28	28	66	10 » »	42	56	98	10 » »	32	23	55
11 » »	26	35	61	11 » »	42	74	116	11 » »	32	28	60
12 » »	29	24	53	12 » »	29	56	85	12 » »	36	28	64
13 » »	33	28	61	13 » »	34	58	92	13 » »	32	28	60
14 » cumplidos.....	1	1	2	14 » cumplidos.....	20	14	34	14 » cumplidos.....	4	5	9
Totales.....	240	239	479	Totales.....	293	464	757	Totales.....	197	194	391
Departamento Sobremonte			Departamento Anejos Sud			Departamento Minas					
5 años y meses.....	11	15	26	5 años y meses.....	6	8	14	5 años y meses.....	—	—	—
6 » »	6	12	18	6 » »	13	10	23	6 » »	—	—	—
7 » »	13	8	21	7 » »	19	11	30	7 » »	—	—	—
8 » »	14	19	33	8 » »	14	13	27	8 » »	—	—	—
9 » »	7	4	11	9 » »	27	26	53	9 » »	2	—	2
10 » »	8	20	28	10 » »	24	16	40	10 » »	—	—	—
11 » »	9	10	19	11 » »	29	10	39	11 » »	—	—	—
12 » »	9	16	25	12 » »	40	23	63	12 » »	1	—	1
13 » »	10	11	21	13 » »	26	14	40	13 » »	—	—	—
14 » cumplidos.....	7	14	21	14 » cumplidos.....	16	5	21	14 » cumplidos.....	—	—	—
Totales.....	94	129	223	Totales.....	214	136	350	Totales.....	3	—	3

CENSO ESCOLAR DE LA REPÚBLICA

Asistencia á escuelas

A. — ESCUELAS EN GENERAL

(CONTINUACION)

LOCALIDADES y EDADES	Varones	Mujeres	TOTAL	LOCALIDADES y EDADES	Varones	Mujeres	TOTAL	LOCALIDADES y EDADES	Varones	Mujeres	TOTAL
1	2	3	4	5	6	7	8	9	10	11	12

VI.—Provincia de Córdoba—(Conclusion)

Departamento Tercero Arriba			Departamento Río Seco			Departamento Punilla					
5 años y meses	1	—	1	5 años y meses	3	4	7	5 años y meses	2	1	3
6 » »	5	2	7	6 » »	4	1	5	6 » »	4	2	6
7 » »	—	3	3	7 » »	8	11	19	7 » »	3	1	4
8 » »	5	4	9	8 » »	4	8	12	8 » »	8	4	12
9 » »	7	2	9	9 » »	11	6	17	9 » »	7	1	8
10 » »	7	4	11	10 » »	15	9	24	10 » »	8	7	15
11 » »	15	4	19	11 » »	3	16	19	11 » »	7	3	10
12 » »	2	5	7	12 » »	5	10	15	12 » »	7	7	14
13 » »	5	1	6	13 » »	25	13	38	13 » »	9	3	12
14 » cumplidos	—	—	—	14 » cumplidos	—	—	—	14 » cumplidos	3	3	6
Totales	47	25	72	Totales	78	78	156	Totales	58	32	90

Departamento Pocho			RESÚMEN VI								
5 años y meses	—	—	—	5 años y meses	219	265	484	/	—	—	—
6 » »	1	—	1	6 » »	404	443	847		—	—	—
7 » »	6	—	6	7 » »	563	590	1153		—	—	—
8 » »	13	—	13	8 » »	655	657	1312		—	—	—
9 » »	8	1	9	9 » »	742	689	1431		—	—	—
10 » »	16	—	16	10 » »	851	851	1702		—	—	—
11 » »	10	—	10	11 » »	765	712	1477		—	—	—
12 » »	17	—	17	12 » »	662	693	1355		—	—	—
13 » »	14	—	14	13 » »	869	764	1633		—	—	—
14 » cumplidos	—	—	—	14 » cumplidos	143	145	288		—	—	—
Totales	85	1	86	Totales VI	5873	5899	11682		—	—	—

VII.—PROVINCIA DE SAN LUIS

Capital	Departamento II			Departamento III							
5 años y meses	14	28	42	5 años y meses	7	8	15	5 años y meses	2	1	3
6 » »	31	48	79	6 » »	14	5	19	6 » »	36	31	67
7 » »	41	63	104	7 » »	19	7	26	7 » »	34	43	77
8 » »	45	65	110	8 » »	22	9	31	8 » »	42	65	107
9 » »	76	63	139	9 » »	23	6	29	9 » »	57	82	139
10 » »	89	85	174	10 » »	21	10	31	10 » »	61	36	97
11 » »	103	75	178	11 » »	23	13	36	11 » »	72	53	125
12 » »	75	61	136	12 » »	21	14	35	12 » »	34	52	86
13 » »	78	67	145	13 » »	27	21	48	13 » »	50	40	90
14 » cumplidos	30	17	47	14 » cumplidos	8	3	11	14 » cumplidos	29	16	45
Totales	582	572	1154	Totales	185	96	281	Totales	417	419	836

CENSO ESCOLAR DE LA REPÚBLICA

Asistencia á escuelas
A.—ESCUELAS EN GENERAL
(CONTINUACION)

LOCALIDADES y EIDADES	Varones	Mujeres	TOTAL	LOCALIDADES y EIDADES	Varones	Mujeres	TOTAL	LOCALIDADES y EIDADES	Varones	Mujeres	TOTAL
1	2	3	4	5	6	7	8	9	10	11	12

VII.—Provincia de San Luis—(Conclusion)

Departamento IV			Departamento V			Departamento VI					
5 años y meses.....	8	11	19	5 años y meses.....	—	—	—	5 años y meses.....	2	2	4
6 " "	37	27	64	6 " "	16	4	20	6 " "	8	8	16
7 " "	37	19	56	7 " "	7	6	13	7 " "	17	9	26
8 " "	42	34	76	8 " "	29	10	39	8 " "	25	17	42
9 " "	71	30	101	9 " "	17	22	39	9 " "	26	15	41
10 " "	51	27	78	10 " "	26	18	44	10 " "	44	25	69
11 " "	29	23	52	11 " "	20	12	32	11 " "	38	24	62
12 " "	29	27	56	12 " "	22	22	44	12 " "	31	29	60
13 " "	25	16	41	13 " "	16	14	30	13 " "	54	34	88
14 " cumplidos.....	19	13	32	14 " cumplidos.....	10	8	18	14 " cumplidos.....	23	12	35
Totales.....	348	227	575	Totales.....	163	116	279	Totales.....	268	175	443

Departamento VII			Departamento VIII			RESÚMEN VII					
5 años y meses.....	36	31	67	5 años y meses.....	3	—	3	5 años y meses.....	72	81	153
6 " "	46	29	75	6 " "	13	8	21	6 " "	201	160	361
7 " "	80	64	144	7 " "	14	5	19	7 " "	249	216	465
8 " "	75	78	153	8 " "	28	27	55	8 " "	308	305	613
9 " "	91	42	133	9 " "	29	44	73	9 " "	390	304	694
10 " "	41	29	70	10 " "	33	14	47	10 " "	366	244	610
11 " "	69	59	128	11 " "	65	23	88	11 " "	419	282	701
12 " "	56	49	105	12 " "	37	27	64	12 " "	305	281	586
13 " "	37	56	93	13 " "	29	14	43	13 " "	316	262	578
14 " cumplidos.....	25	29	54	14 " cumplidos.....	25	31	56	14 " cumplidos.....	169	129	298
Totales.....	556	466	1022	Totales.....	276	193	469	Totales VII.....	2795	2164	5059

VIII.—PROVINCIA DE MENDOZA

Capital	Departamento Las Heras			Departamento Guaimallen							
5 años y meses.....	6	10	16	5 años y meses.....	—	2	2	5 años y meses.....	4	7	11
6 " "	15	39	54	6 " "	8	13	21	6 " "	15	17	32
7 " "	45	55	100	7 " "	18	23	41	7 " "	38	33	71
8 " "	81	93	176	8 " "	40	40	80	8 " "	64	41	105
9 " "	60	80	140	9 " "	33	25	58	9 " "	61	54	115
10 " "	122	118	240	10 " "	42	33	75	10 " "	55	42	97
11 " "	90	83	173	11 " "	44	36	80	11 " "	68	54	122
12 " "	116	105	221	12 " "	30	35	65	12 " "	64	49	113
13 " "	103	114	217	13 " "	39	38	77	13 " "	48	32	80
14 " cumplidos.....	16	11	27	14 " cumplidos.....	7	26	33	14 " cumplidos.....	13	8	21
Totales.....	654	710	1364	Totales.....	261	271	532	Totales.....	430	337	767

CENSO ESCOLAR DE LA REPÚBLICA

Asistencia á escuelas
A.—ESCUELAS EN GENERAL
(CONTINUACION)

LOCALIDADES y EDADES	Varones	Mujeres	TOTAL	LOCALIDADES y EDADES	Varones	Mujeres	TOTAL	LOCALIDADES y EDADES	Varones	Mujeres	TOTAL
1	2	3	4	5	6	7	8	9	10	11	12

VIII. — Provincia de Mendoza — (Continuacion)

Departamento San Vicente			Departamento Lujan			Departamento Maipú					
5 años y meses.....	3	3	6	5 años y meses.....	—	1	1	5 años y meses.....	—	3	3
6 » »	7	12	19	6 » »	15	14	29	6 » »	12	19	31
7 » »	9	13	22	7 » »	14	20	34	7 » »	22	18	40
8 » »	26	22	48	8 » »	32	22	54	8 » »	32	23	55
9 » »	25	18	43	9 » »	38	24	62	9 » »	29	26	55
10 » »	35	25	60	10 » »	25	29	54	10 » »	42	29	71
11 » »	30	30	60	11 » »	31	40	71	11 » »	38	18	56
12 » »	25	20	45	12 » »	31	30	61	12 » »	31	28	59
13 » »	22	10	32	13 » »	38	21	59	13 » »	46	24	70
14 » cumplidos.....	—	1	1	14 » cumplidos.....	—	—	—	14 » cumplidos.....	1	1	2
Totales.....	182	154	336	Totales.....	224	201	425	Totales.....	253	189	442
Departamento San Martin			Departamento Junin			Departamento La Paz					
5 años y meses.....	5	8	13	5 años y meses.....	3	3	6	5 años y meses.....	—	1	1
6 » »	14	6	20	6 » »	5	13	18	6 » »	1	1	2
7 » »	21	21	42	7 » »	26	22	48	7 » »	4	2	6
8 » »	46	29	75	8 » »	33	35	68	8 » »	2	5	7
9 » »	49	23	72	9 » »	63	41	104	9 » »	7	8	15
10 » »	60	30	90	10 » »	50	42	92	10 » »	4	3	7
11 » »	50	27	77	11 » »	61	33	94	11 » »	9	2	11
12 » »	63	31	94	12 » »	54	27	81	12 » »	8	7	15
13 » »	53	26	79	13 » »	77	37	114	13 » »	3	6	9
14 » cumplidos.....	12	5	17	14 » cumplidos.....	21	10	31	14 » cumplidos.....	—	1	1
Totales.....	373	206	579	Totales.....	393	253	656	Totales.....	38	36	74
Departamento San Rafael			Departamento Rosario			Departamento Tupungato					
5 años y meses.....	—	—	—	5 años y meses.....	—	—	—	5 años y meses.....	—	—	—
6 » »	5	3	8	6 » »	—	—	—	6 » »	—	1	1
7 » »	9	8	17	7 » »	4	—	4	7 » »	—	4	4
8 » »	7	8	15	8 » »	4	—	4	8 » »	3	4	7
9 » »	14	4	18	9 » »	9	—	9	9 » »	5	6	11
10 » »	15	9	24	10 » »	8	—	8	10 » »	11	8	19
11 » »	6	3	9	11 » »	9	—	9	11 » »	8	2	10
12 » »	15	6	21	12 » »	7	—	7	12 » »	9	10	19
13 » »	13	5	18	13 » »	4	1	5	13 » »	3	1	4
14 » cumplidos.....	5	2	7	14 » cumplidos.....	4	1	5	14 » cumplidos.....	—	—	—
Totales.....	89	48	137	Totales.....	49	2	51	Totales.....	39	36	75

CENSO ESCOLAR DE LA REPÚBLICA

Asistencia á escuelas
A.—ESCUELAS EN GENERAL
(CONTINUACION)

LOCALIDADES y EIDADES	Varones	Mujeres	TOTAL	LOCALIDADES y EIDADES	Varones	Mujeres	TOTAL	LOCALIDADES y EIDADES	Varones	Mujeres	TOTAL
1	2	3	4	5	6	7	8	9	10	11	12

VIII.—Provincia de Mendoza —(Conclusion)

Departamento San Carlos			Departamento Tunuyan			Departamento Malargüe			
5 años y meses	—	—	—	1	1	5 años y meses	—	—	
6 » »	2	2	4	1	2	6 » »	—	—	
7 » »	3	2	5	2	1	7 » »	—	—	
8 » »	10	5	15	1	1	8 » »	—	—	
9 » »	6	5	11	6	1	9 » »	—	—	
10 » »	18	6	24	8	5	10 » »	—	—	
11 » »	5	3	8	8	3	11 » »	—	—	
12 » »	18	10	28	10	4	12 » »	—	—	
13 » »	29	7	36	12	3	13 » »	—	—	
14 » cumplidos	5	—	5	—	—	14 » cumplidos	—	—	
Totales	95	40	136	48	21	69	Totales	—	—

RESÚMEN VIII			
5 años y meses	21	39	60
6 » »	100	142	242
7 » »	215	222	437
8 » »	381	337	718
9 » »	405	315	720
10 » »	495	379	874
11 » »	457	334	791
12 » »	481	362	843
13 » »	490	325	815
14 » cumplidos	84	66	150
Totales VIII	3129	2514	5643

IX.—PROVINCIA DE SAN JUAN

Capital			Departamento Huanacache			Departamento Caucete					
5 años y meses	11	24	35	5 años y meses	—	—	—	5 años y meses	2	5	7
6 » »	34	31	65	6 » »	1	—	1	6 » »	9	11	20
7 » »	44	42	86	7 » »	—	—	—	7 » »	15	11	26
8 » »	49	61	110	8 » »	2	—	2	8 » »	21	22	43
9 » »	63	68	131	9 » »	1	—	1	9 » »	22	16	38
10 » »	51	69	120	10 » »	—	—	—	10 » »	19	16	35
11 » »	59	63	122	11 » »	—	—	—	11 » »	16	15	31
12 » »	81	75	156	12 » »	2	—	2	12 » »	17	15	32
13 » »	67	64	131	13 » »	—	—	—	13 » »	27	15	42
14 » cumplidos	14	12	26	14 » cumplidos	—	—	—	14 » cumplidos	6	3	9
Totales	478	509	987	Totales	6	—	6	Totales	154	129	283

CENSO ESCOLAR DE LA REPÚBLICA

Asistencia á escuelas

A. — ESCUELAS EN GENERAL

(CONTINUACION)

LOCALIDADES y E D A D E S	Varones	Mujeres	TOTAL	LOCALIDADES y E D A D E S	Varones	Mujeres	TOTAL	LOCALIDADES y E D A D E S	Varones	Mujeres	TOTAL
1	2	3	4	5	6	7	8	9	10	11	12

IX. — Provincia de San Juan — (Continuacion)

Departamento Angaco Norte			Departamento Desamparados			Departamento Angaco Sud					
5 años y meses.....	1	2	3	5 años y meses.....	5	2	7	5 años y meses.....	2	2	4
6 » »	11	4	15	6 » »	14	14	28	6 » »	2	3	5
7 » »	9	11	20	7 » »	21	27	48	7 » »	8	4	12
8 » »	16	15	31	8 » »	33	24	57	8 » »	7	11	18
9 » »	14	15	29	9 » »	28	31	59	9 » »	15	11	26
10 » »	21	20	41	10 » »	30	34	64	10 » »	26	16	42
11 » »	22	13	35	11 » »	39	37	76	11 » »	19	18	37
12 » »	20	19	39	12 » »	50	44	94	12 » »	18	15	33
13 » »	26	12	38	13 » »	55	44	99	13 » »	10	15	25
14 » cumplidos.....	8	2	10	14 » cumplidos.....	3	1	4	14 » cumplidos.....	3	—	3
Totales.....	148	113	261	Totales.....	278	268	546	Totales.....	110	95	205
Departamento Concepcion			Departamento Valle Fértil			Departamento Jachál					
5 años y meses.....	2	3	5	5 años y meses.....	—	—	—	5 años y meses.....	6	6	12
6 » »	14	11	25	6 » »	—	—	—	6 » »	19	9	28
7 » »	36	37	73	7 » »	—	1	1	7 » »	31	37	68
8 » »	39	54	93	8 » »	4	1	5	8 » »	60	39	99
9 » »	53	45	98	9 » »	3	2	5	9 » »	44	32	76
10 » »	59	61	120	10 » »	5	3	8	10 » »	66	45	111
11 » »	48	57	105	11 » »	7	7	14	11 » »	55	40	95
12 » »	30	43	73	12 » »	2	11	13	12 » »	79	27	106
13 » »	46	55	101	13 » »	7	6	13	13 » »	64	41	105
14 » cumplidos.....	9	4	13	14 » cumplidos.....	1	1	2	14 » cumplidos.....	3	4	7
Totales.....	336	370	706	Totales.....	29	32	61	Totales.....	427	280	707
Departamento Pocito			Departamento Santa Lucía			Departamento Iglesia					
5 años y meses.....	2	2	4	5 años y meses.....	5	8	13	5 años y meses.....	1	2	3
6 » »	4	9	13	6 » »	11	13	24	6 » »	3	1	4
7 » »	13	9	22	7 » »	18	19	37	7 » »	3	4	7
8 » »	11	11	22	8 » »	21	21	42	8 » »	15	6	21
9 » »	20	13	33	9 » »	20	31	51	9 » »	17	3	20
10 » »	22	19	41	10 » »	21	27	48	10 » »	19	8	27
11 » »	17	10	27	11 » »	19	26	45	11 » »	14	11	25
12 » »	27	13	40	12 » »	43	25	68	12 » »	9	10	19
13 » »	15	7	22	13 » »	36	15	51	13 » »	14	5	19
14 » cumplidos.....	1	—	1	14 » cumplidos.....	2	3	5	14 » cumplidos.....	—	—	—
Totales.....	132	93	225	Totales.....	196	188	384	Totales.....	95	50	145

CENSO ESCOLAR DE LA REPÚBLICA

Asistencia á escuelas
A. — ESCUELAS EN GENERAL
 (CONTINUACION)

LOCALIDADES y EDADES	Varones	Mujeres	TOTAL	LOCALIDADES y EDADES	Varones	Mujeres	TOTAL	LOCALIDADES y EDADES	Varones	Mujeres	TOTAL
1	2	3	4	5	6	7	8	9	10	11	12

IX. — Provincia de San Juan — (Conclusion)

Departamento Albarдон			Departamento Calingasta			Departamento La Huerta					
5 años y meses	8	3	11	5 años y meses	3	—	3	5 años y meses	—	—	—
6 " "	8	6	14	6 " "	4	3	7	6 " "	—	—	—
7 " "	26	16	42	7 " "	12	2	14	7 " "	—	—	—
8 " "	24	20	44	8 " "	7	9	16	8 " "	—	—	—
9 " "	25	21	46	9 " "	8	8	16	9 " "	—	—	—
10 " "	22	24	46	10 " "	8	—	3	10 " "	—	—	—
11 " "	19	20	39	11 " "	3	6	7	11 " "	—	—	—
12 " "	21	12	33	12 " "	5	4	8	12 " "	—	—	—
13 " "	24	18	42	13 " "	4	—	8	13 " "	—	—	—
14 " cumplidos	—	—	—	14 " cumplidos	—	2	—	14 " cumplidos	—	—	—
Totales	177	140	317	Totales	54	35	89	Totales	—	—	—

Departamento Trinidad			RESÚMEN IX								
5 años y meses	5	4	9	5 años y meses	53	63	116				
6 " "	10	16	26	6 " "	144	131	275				
7 " "	19	22	41	7 " "	255	242	497				
8 " "	31	30	61	8 " "	340	334	674				
9 " "	25	50	75	9 " "	353	341	704				
10 " "	26	42	68	10 " "	395	392	787				
11 " "	34	33	67	11 " "	371	350	721				
12 " "	44	27	71	12 " "	448	342	790				
13 " "	44	31	75	13 " "	439	332	771				
14 " cumplidos	1	2	3	14 " cumplidos	51	32	83				
Totales	239	257	496	Totales IX	2859	2559	5418				

X. — PROVINCIA DE LA RIOJA

Capital			Departamento Castro Barros			Departamento Arauco					
5 años y meses	4	2	6	5 años y meses	5	6	11	5 años y meses	4	4	8
6 " "	15	21	36	6 " "	17	14	31	6 " "	14	5	19
7 " "	36	46	82	7 " "	39	11	50	7 " "	14	16	30
8 " "	33	42	75	8 " "	42	25	67	8 " "	20	10	30
9 " "	27	41	68	9 " "	45	22	63	9 " "	9	8	17
10 " "	61	56	117	10 " "	25	19	44	10 " "	24	19	43
11 " "	47	36	83	11 " "	41	16	57	11 " "	25	15	40
12 " "	41	35	76	12 " "	30	16	46	12 " "	26	15	41
13 " "	59	34	93	13 " "	53	12	65	13 " "	24	17	41
14 " cumplidos	11	7	18	14 " cumplidos	3	2	5	14 " cumplidos	6	1	7
Totales	334	320	654	Totales	301	143	444	Totales	166	110	276

CENSO ESCOLAR DE LA REPÚBLICA

Asistencia á escuelas

A.—ESCUELAS EN GENERAL

(CONTINUACION)

LOCALIDADES y EIDADES	Varones	Mujeres	TOTAL	LOCALIDADES y EIDADES	Varones	Mujeres	TOTAL	LOCALIDADES y EIDADES	Varones	Mujeres	TOTAL
1	2	3	4	5	6	7	8	9	10	11	12

X.—Provincia de La Rioja—(Continuacion)

Departamento Los Sauces				Departamento Famatina				Departamento Chilecito			
5 años y meses	—	—	—	5 años y meses	4	1	5	5 años y meses	12	4	16
6 » »	1	2	3	6 » »	7	4	11	6 » »	36	17	53
7 » »	—	2	2	7 » »	14	10	24	7 » »	41	26	67
8 » »	2	5	7	8 » »	11	15	26	8 » »	46	24	70
9 » »	2	14	16	9 » »	24	19	43	9 » »	26	23	49
10 » »	10	6	16	10 » »	23	11	34	10 » »	43	34	77
11 » »	10	14	24	11 » »	20	11	31	11 » »	30	30	60
12 » »	7	9	16	12 » »	23	13	36	12 » »	40	27	67
13 » »	17	9	26	13 » »	26	16	42	13 » »	35	17	52
14 » cumplidos	16	8	24	14 » cumplidos	22	9	31	14 » cumplidos	2	2	4
Totales	65	69	134	Totales	174	109	283	Totales	311	204	515
Departamento General Lavalle				Departamento Vinchina				Departamento Independencia			
5 años y meses	4	1	5	5 años y meses	5	—	5	5 años y meses	—	—	—
6 » »	8	11	19	6 » »	6	3	9	6 » »	—	—	—
7 » »	15	16	31	7 » »	11	5	16	7 » »	1	—	1
8 » »	15	10	25	8 » »	18	11	29	8 » »	5	1	6
9 » »	14	9	23	9 » »	24	18	42	9 » »	7	1	8
10 » »	21	19	40	10 » »	25	12	37	10 » »	3	1	4
11 » »	23	8	31	11 » »	17	7	24	11 » »	8	3	11
12 » »	13	12	25	12 » »	30	8	38	12 » »	8	2	10
13 » »	25	18	43	13 » »	34	19	53	13 » »	9	3	12
14 » cumplidos	1	—	1	14 » cumplidos	5	1	6	14 » cumplidos	1	—	1
Totales	139	104	243	Totales	175	84	259	Totales	42	11	53
Departamento Costa del Medio				Departamento Costa Alta				Departamento San Martin			
5 años y meses	1	2	3	5 años y meses	—	4	4	5 años y meses	1	—	1
6 » »	5	5	10	6 » »	2	3	5	6 » »	6	—	6
7 » »	6	4	10	7 » »	3	7	10	7 » »	4	—	4
8 » »	7	4	11	8 » »	2	2	4	8 » »	6	2	8
9 » »	4	4	8	9 » »	2	3	5	9 » »	6	2	8
10 » »	7	6	13	10 » »	2	4	6	10 » »	11	3	14
11 » »	7	5	12	11 » »	—	3	3	11 » »	6	3	9
12 » »	5	10	15	12 » »	1	3	4	12 » »	6	3	9
13 » »	3	1	4	13 » »	1	3	4	13 » »	3	3	6
14 » cumplidos	1	2	3	14 » cumplidos	—	3	3	14 » cumplidos	2	2	4
Totales	46	43	89	Totales	13	35	48	Totales	51	18	69

CENSO ESCOLAR DE LA REPÚBLICA

Asistencia á escuelas

A.—ESCUELAS EN GENERAL

(CONTINUACION)

LOCALIDADES y EDADES	Varones	Mujeres	TOTAL	LOCALIDADES y EDADES	Varones	Mujeres	TOTAL	LOCALIDADES y EDADES	Varones	Mujeres	TOTAL
1	2	3	4	5	6	7	8	9	10	11	12

X.—Provincia de La Rioja — (Conclusion)

Departamento General Ocampo			Departamento General Belgrano			RESÚMEN X					
5 años y meses.....	—	1	1	5 años y meses.....	9	9	18	5 años y meses.....	49	34	83
6 " ".....	1	1	2	6 " ".....	11	15	26	6 " ".....	129	101	230
7 " ".....	1	—	1	7 " ".....	26	15	41	7 " ".....	211	158	369
8 " ".....	—	1	1	8 " ".....	23	25	48	8 " ".....	230	177	407
9 " ".....	—	—	—	9 " ".....	26	18	44	9 " ".....	217	182	399
10 " ".....	1	4	5	10 " ".....	41	19	60	10 " ".....	297	213	510
11 " ".....	1	2	3	11 " ".....	26	23	49	11 " ".....	261	176	437
12 " ".....	—	1	1	12 " ".....	34	13	47	12 " ".....	264	167	431
13 " ".....	1	1	2	13 " ".....	38	20	58	13 " ".....	328	173	501
14 " cumplidos.....	—	—	—	14 " cumplidos.....	30	6	36	14 " cumplidos.....	100	43	143
Totales	5	11	16	Totales	264	153	417	Totales X	2086	1424	3510

XI.—PROVINCIA DE CATAMARCA

Capital			Departamento Tinogasta			Departamento Santa Rosa					
5 años y meses.....	7	6	13	5 años y meses.....	3	1	4	5 años y meses.....	1	—	1
6 " ".....	9	22	31	6 " ".....	2	1	3	6 " ".....	1	1	2
7 " ".....	22	38	60	7 " ".....	4	6	10	7 " ".....	—	—	—
8 " ".....	27	47	74	8 " ".....	7	7	14	8 " ".....	1	1	2
9 " ".....	40	45	85	9 " ".....	6	8	14	9 " ".....	2	3	5
10 " ".....	47	53	100	10 " ".....	11	6	17	10 " ".....	3	2	5
11 " ".....	42	52	94	11 " ".....	14	17	31	11 " ".....	1	5	6
12 " ".....	33	53	91	12 " ".....	14	11	25	12 " ".....	6	2	8
13 " ".....	35	37	73	13 " ".....	12	6	18	13 " ".....	3	2	5
14 " cumplidos.....	—	—	—	14 " cumplidos.....	—	—	—	14 " cumplidos.....	—	—	—
Totales	268	353	621	Totales	73	63	136	Totales	18	16	34
Departamento Santa María			Departamento Capayan			Departamento Andalgalá					
5 años y meses.....	—	2	2	5 años y meses.....	1	2	3	5 años y meses.....	1	4	5
6 " ".....	3	3	6	6 " ".....	3	5	8	6 " ".....	12	6	18
7 " ".....	17	3	20	7 " ".....	7	6	13	7 " ".....	17	21	38
8 " ".....	25	9	34	8 " ".....	9	9	18	8 " ".....	21	15	36
9 " ".....	24	8	32	9 " ".....	12	16	28	9 " ".....	34	14	48
10 " ".....	35	10	45	10 " ".....	12	14	26	10 " ".....	44	23	72
11 " ".....	33	16	49	11 " ".....	24	20	44	11 " ".....	38	22	60
12 " ".....	34	10	44	12 " ".....	17	14	31	12 " ".....	39	21	60
13 " ".....	31	10	41	13 " ".....	21	14	35	13 " ".....	30	19	49
14 " cumplidos.....	6	2	8	14 " cumplidos.....	1	—	1	14 " cumplidos.....	13	8	21
Totales	208	73	281	Totales	107	100	207	Totales	249	158	407

CENSO ESCOLAR DE LA REPÚBLICA

Asistencia á escuelas

A.—ESCUELAS EN GENERAL

(CONTINUACION)

LOCALIDADES y EIDADES	Varones	Mujeres	TOTAL	LOCALIDADES y EIDADES	Varones	Mujeres	TOTAL	LOCALIDADES y EIDADES	Varones	Mujeres	TOTAL
1	2	3	4	5	6	7	8	9	10	11	12

XI.—Provincia de Catamarca—(Continuacion)

Departamento Piedra Blanca				Departamento Del Alto				Departamento Ancasti			
5 años y meses.....	—	2	2	5 años y meses.....	2	—	2	5 años y meses.....	—	—	—
6 » ».....	3	5	8	6 » ».....	6	—	6	6 » ».....	1	—	1
7 » ».....	3	8	11	7 » ».....	7	—	7	7 » ».....	4	1	5
8 » ».....	9	9	18	8 » ».....	9	1	10	8 » ».....	2	4	6
9 » ».....	4	16	20	9 » ».....	8	—	8	9 » ».....	3	7	10
10 » ».....	5	15	20	10 » ».....	14	2	16	10 » ».....	7	5	12
11 » ».....	15	15	30	11 » ».....	16	1	17	11 » ».....	7	1	8
12 » ».....	17	10	27	12 » ».....	14	1	15	12 » ».....	9	3	12
13 » ».....	16	15	31	13 » ».....	18	2	20	13 » ».....	12	5	17
14 » cumplidos.....	8	4	12	14 » cumplidos.....	6	—	6	14 » cumplidos.....	4	2	6
Totales.....	80	99	179	Totales.....	100	7	107	Totales.....	49	28	77
Departamento Poman				Departamento Ambato				Departamento Paclín			
5 años y meses.....	—	2	2	5 años y meses.....	—	1	1	5 años y meses.....	—	—	—
6 » ».....	5	2	7	6 » ».....	2	2	4	6 » ».....	—	2	2
7 » ».....	5	7	12	7 » ».....	9	4	13	7 » ».....	7	2	9
8 » ».....	20	14	34	8 » ».....	6	8	14	8 » ».....	4	8	12
9 » ».....	13	11	24	9 » ».....	2	9	11	9 » ».....	2	4	6
10 » ».....	14	16	30	10 » ».....	5	7	12	10 » ».....	5	5	10
11 » ».....	21	13	34	11 » ».....	7	13	20	11 » ».....	8	5	13
12 » ».....	22	21	43	12 » ».....	6	10	16	12 » ».....	5	7	12
13 » ».....	15	8	23	13 » ».....	15	9	24	13 » ».....	9	7	16
14 » cumplidos.....	1	2	3	14 » cumplidos.....	2	—	2	14 » cumplidos.....	3	3	6
Totales.....	116	96	212	Totales.....	54	63	117	Totales.....	43	43	86
Departamento La Paz				Departamento Belén				Departamento Valle Viejo			
5 años y meses.....	6	4	10	5 años y meses.....	—	—	—	5 años y meses.....	1	1	2
6 » ».....	5	4	9	6 » ».....	2	—	2	6 » ».....	2	12	14
7 » ».....	7	13	20	7 » ».....	3	1	4	7 » ».....	5	17	22
8 » ».....	12	11	23	8 » ».....	10	6	16	8 » ».....	22	18	40
9 » ».....	14	10	24	9 » ».....	14	6	20	9 » ».....	20	31	51
10 » ».....	29	15	44	10 » ».....	14	11	25	10 » ».....	19	27	46
11 » ».....	23	11	34	11 » ».....	14	12	26	11 » ».....	28	19	47
12 » ».....	26	15	41	12 » ».....	19	13	32	12 » ».....	33	37	65
13 » ».....	33	13	46	13 » ».....	40	25	65	13 » ».....	34	34	68
14 » cumplidos.....	2	2	4	14 » cumplidos.....	5	1	6	14 » cumplidos.....	1	—	1
Totales.....	157	98	255	Totales.....	121	75	196	Totales.....	165	191	356

CENSO ESCOLAR DE LA REPÚBLICA

Asistencia á escuelas

A.—ESCUELAS EN GENERAL

(CONTINUACION)

LOCALIDADES y EIDADES	Varones	Mujeres	TOTAL	LOCALIDADES y EIDADES	Varones	Mujeres	TOTAL	LOCALIDADES y EIDADES	Varones	Mujeres	TOTAL
1	2	3	4	5	6	7	8	9	10	11	12

XI.—Provincia de Catamarca—(Conclusion)

RESÚMEN XI	Varones	Mujeres	TOTAL	Varones	Mujeres	TOTAL	Varones	Mujeres	TOTAL
5 años y meses	22	25	47	—	—	—	—	—	—
6 " "	56	65	121	—	—	—	—	—	—
7 " "	117	127	244	—	—	—	—	—	—
8 " "	184	167	351	—	—	—	—	—	—
9 " "	193	188	386	—	—	—	—	—	—
10 " "	264	216	480	—	—	—	—	—	—
11 " "	291	222	513	—	—	—	—	—	—
12 " "	299	223	522	—	—	—	—	—	—
13 " "	325	205	531	—	—	—	—	—	—
14 " cumplidos	52	24	76	—	—	—	—	—	—
Totales XI	1808	1463	3271	—	—	—	—	—	—

XII.—PROVINCIA DE SANTIAGO DEL ESTERO

Capital	Varones	Mujeres	TOTAL	Departamento Jimenez II	Varones	Mujeres	TOTAL	Departamento Jimenez I	Varones	Mujeres	TOTAL
5 años y meses	8	11	19	5 años y meses	2	3	5	5 años y meses	1	—	1
6 " "	51	41	92	6 " "	—	4	4	6 " "	1	—	1
7 " "	58	38	96	7 " "	2	—	2	7 " "	1	1	2
8 " "	64	52	116	8 " "	1	1	2	8 " "	2	—	2
9 " "	52	39	91	9 " "	3	1	4	9 " "	2	—	2
10 " "	68	60	128	10 " "	4	3	7	10 " "	7	3	10
11 " "	64	56	120	11 " "	2	1	3	11 " "	2	2	4
12 " "	71	52	123	12 " "	2	1	3	12 " "	5	3	8
13 " "	59	61	120	13 " "	2	—	2	13 " "	7	5	12
14 " cumplidos	19	26	45	14 " cumplidos	—	—	—	14 " cumplidos	2	1	3
Totales	544	436	980	Totales	18	14	32	Totales	30	15	45
Departamento Río Hondo	Varones	Mujeres	TOTAL	Departamento Copo II	Varones	Mujeres	TOTAL	Departamento Copo I	Varones	Mujeres	TOTAL
5 años y meses	1	1	2	5 años y meses	—	—	—	5 años y meses	—	—	—
6 " "	5	2	7	6 " "	1	—	1	6 " "	2	1	3
7 " "	7	3	10	7 " "	3	—	3	7 " "	4	2	6
8 " "	10	11	21	8 " "	—	—	—	8 " "	1	—	1
9 " "	6	12	18	9 " "	1	—	1	9 " "	5	2	7
10 " "	10	8	18	10 " "	1	3	4	10 " "	2	2	4
11 " "	10	9	19	11 " "	1	—	1	11 " "	2	1	3
12 " "	7	6	13	12 " "	5	—	5	12 " "	5	1	6
13 " "	18	9	27	13 " "	3	—	3	13 " "	2	—	2
14 " cumplidos	2	3	5	14 " cumplidos	—	—	—	14 " cumplidos	—	—	—
Totales	76	64	140	Totales	15	3	18	Totales	23	9	32

CENSO ESCOLAR DE LA REPÚBLICA

Asistencia á escuelas

A. — ESCUELAS EN GENERAL

(CONTINUACION)

LOCALIDADES y EIDADES	Varones	Mujeres	TOTAL	LOCALIDADES y EIDADES	Varones	Mujeres	TOTAL	LOCALIDADES y EIDADES	Varones	Mujeres	TOTAL
1	2	3	4	5	6	7	8	9	10	11	12

XII. — Provincia de Santiago del Estero — (Continuacion)

Departamento Figueroa				Departamento Matará y Frontera				Departamento Salavina			
5 años y meses	—	—	—	5 años y meses	1	—	1	5 años y meses	—	—	—
6 » »	—	—	—	6 » »	1	1	2	6 » »	—	1	1
7 » »	1	2	3	7 » »	4	—	4	7 » »	2	1	3
8 » »	1	1	2	8 » »	3	2	5	8 » »	5	4	9
9 » »	1	1	2	9 » »	5	—	5	9 » »	3	—	3
10 » »	4	—	4	10 » »	5	3	8	10 » »	6	3	9
11 » »	5	3	8	11 » »	4	—	4	11 » »	7	2	9
12 » »	3	—	3	12 » »	3	1	4	12 » »	2	2	4
13 » »	5	5	10	13 » »	3	1	4	13 » »	5	—	5
14 » cumplidos	—	—	—	14 » cumplidos	—	—	—	14 » cumplidos	—	—	—
Totales	20	12	32	Totales	29	8	37	Totales	30	13	43
Departamento Atamisqui				Departamento Ojo de Agua				Departamento Loreto			
5 años y meses	2	1	3	5 años y meses	7	6	13	5 años y meses	1	2	3
6 » »	3	3	6	6 » »	1	13	14	6 » »	—	3	3
7 » »	4	5	9	7 » »	15	9	24	7 » »	3	2	5
8 » »	1	3	4	8 » »	12	15	27	8 » »	4	4	8
9 » »	3	1	4	9 » »	19	21	40	9 » »	4	8	12
10 » »	5	6	11	10 » »	9	20	29	10 » »	6	8	14
11 » »	2	2	4	11 » »	22	25	47	11 » »	7	7	14
12 » »	5	3	8	12 » »	17	28	45	12 » »	9	6	15
13 » »	8	3	11	13 » »	23	32	55	13 » »	2	4	6
14 » cumplidos	7	4	11	14 » cumplidos	9	4	13	14 » cumplidos	6	4	10
Totales	40	31	71	Totales	134	173	307	Totales	42	48	90
Departamento Guazayan				Departamento Choya				Departamento Banda			
5 años y meses	2	3	5	5 años y meses	—	—	—	5 años y meses	6	2	8
6 » »	2	1	3	6 » »	—	—	—	6 » »	3	2	5
7 » »	3	3	6	7 » »	1	—	1	7 » »	9	2	11
8 » »	3	4	7	8 » »	1	—	1	8 » »	13	6	19
9 » »	4	2	6	9 » »	—	—	—	9 » »	12	2	14
10 » »	6	4	10	10 » »	—	—	—	10 » »	21	7	28
11 » »	2	3	5	11 » »	—	—	—	11 » »	15	8	23
12 » »	7	2	9	12 » »	—	1	1	12 » »	15	7	22
13 » »	7	3	10	13 » »	—	—	—	13 » »	24	13	37
14 » cumplidos	3	1	4	14 » cumplidos	1	1	2	14 » cumplidos	4	4	8
Totales	39	26	65	Totales	3	2	5	Totales	122	53	175

CENSO ESCOLAR DE LA REPÚBLICA

Asistencia á escuelas

A. — ESCUELAS EN GENERAL

(CONTINUACION)

LOCALIDADES Y EIDADES	Varones	Mujeres	TOTAL	LOCALIDADES Y EIDADES	Varones	Mujeres	TOTAL	LOCALIDADES Y EIDADES	Varones	Mujeres	TOTAL
1	2	3	4	5	6	7	8	9	10	11	12

XII.—Provincia de Santiago del Estero — (Conclusion)

Departamento Robles			Departamento Sumampa			RESÚMEN XII					
5 años y meses.....	1	2	3	5 años y meses.....	2	—	2	5 años y meses.....	34	31	65
6 " ".....	2	1	3	6 " ".....	5	5	10	6 " ".....	77	78	155
7 " ".....	9	6	15	7 " ".....	4	6	10	7 " ".....	130	80	210
8 " ".....	5	1	6	8 " ".....	10	8	18	8 " ".....	136	112	248
9 " ".....	3	1	4	9 " ".....	5	4	9	9 " ".....	128	94	222
10 " ".....	4	2	6	10 " ".....	11	11	22	10 " ".....	169	143	312
11 " ".....	2	1	3	11 " ".....	2	2	4	11 " ".....	149	122	271
12 " ".....	2	6	8	12 " ".....	5	9	14	12 " ".....	163	128	291
13 " ".....	10	4	14	13 " ".....	11	9	20	13 " ".....	189	149	338
14 " cumplidos.....	5	4	9	14 " cumplidos.....	12	6	18	14 " cumplidos.....	70	58	128
Totales.....	43	28	71	Totales.....	67	60	127	Totales XII.....	1245	995	2240

XIII.—PROVINCIA DE TUCUMAN

Capital			Departamento Monteros			Departamento Famaillá					
5 años y meses.....	34	29	63	5 años y meses.....	5	5	10	5 años y meses.....	8	9	17
6 " ".....	65	95	160	6 " ".....	6	7	13	6 " ".....	36	16	52
7 " ".....	112	136	248	7 " ".....	10	17	27	7 " ".....	34	34	68
8 " ".....	139	210	349	8 " ".....	37	20	57	8 " ".....	43	44	87
9 " ".....	116	164	280	9 " ".....	29	23	52	9 " ".....	35	39	74
10 " ".....	179	202	381	10 " ".....	61	22	83	10 " ".....	62	37	99
11 " ".....	148	179	327	11 " ".....	56	29	85	11 " ".....	52	36	88
12 " ".....	176	201	377	12 " ".....	39	25	64	12 " ".....	49	45	94
13 " ".....	220	144	364	13 " ".....	54	25	79	13 " ".....	46	25	71
14 " cumplidos.....	25	27	52	14 " cumplidos.....	20	4	24	14 " cumplidos.....	14	6	20
Totales.....	1214	1387	2601	Totales.....	317	177	494	Totales.....	379	291	670
Departamento Chicligasta			Departamento Rio Chico			Departamento Graneros					
5 años y meses.....	12	7	19	5 años y meses.....	6	7	13	5 años y meses.....	7	7	14
6 " ".....	15	20	35	6 " ".....	16	15	31	6 " ".....	20	14	34
7 " ".....	36	23	58	7 " ".....	42	31	73	7 " ".....	24	19	43
8 " ".....	61	35	96	8 " ".....	34	22	56	8 " ".....	30	19	49
9 " ".....	48	24	72	9 " ".....	40	25	65	9 " ".....	29	21	50
10 " ".....	62	52	114	10 " ".....	40	28	68	10 " ".....	32	28	60
11 " ".....	49	47	96	11 " ".....	33	20	53	11 " ".....	32	20	52
12 " ".....	48	38	86	12 " ".....	31	31	62	12 " ".....	25	17	42
13 " ".....	54	26	80	13 " ".....	39	29	68	13 " ".....	54	18	72
14 " cumplidos.....	19	—	19	14 " cumplidos.....	31	9	40	14 " cumplidos.....	4	1	5
Totales.....	404	281	685	Totales.....	318	217	535	Totales.....	257	164	421

CENSO ESCOLAR DE LA REPÚBLICA

Asistencia á escuelas
A.—ESCUELAS EN GENERAL
 (CONTINUACION)

LOCALIDADES y EIDADES	Varones	Mujeres	TOTAL	LOCALIDADES y EIDADES	Varones	Mujeres	TOTAL	LOCALIDADES y EIDADES	Varones	Mujeres	TOTAL
1	2	3	4	5	6	7	8	9	10	11	12

XIII.—Provincia de Tucuman—(Conclusion)

Departamento Leales			Departamento Burruyacu			Departamento Trancas					
5 años y meses.....	4	5	9	5 años y meses.....	—	4	4	5 años y meses.....	8	5	13
6 " ".....	12	8	20	6 " ".....	8	8	16	6 " ".....	15	16	31
7 " ".....	16	16	32	7 " ".....	8	11	19	7 " ".....	15	12	27
8 " ".....	18	18	36	8 " ".....	11	13	24	8 " ".....	31	15	46
9 " ".....	32	16	48	9 " ".....	10	13	23	9 " ".....	24	15	39
10 " ".....	26	23	49	10 " ".....	28	18	46	10 " ".....	29	20	49
11 " ".....	17	15	32	11 " ".....	13	9	22	11 " ".....	40	14	54
12 " ".....	28	6	34	12 " ".....	18	15	33	12 " ".....	24	21	45
13 " ".....	19	10	29	13 " ".....	15	19	34	13 " ".....	22	18	40
14 " cumplidos.....	17	7	24	14 " cumplidos.....	8	7	15	14 " cumplidos.....	5	1	6
Totales.....	189	124	313	Totales.....	119	117	236	Totales.....	213	137	350
RESÚMEN XIII											
5 años y meses.....	84	78	162		—	—	—		—	—	—
6 " ".....	193	199	392		—	—	—		—	—	—
7 " ".....	297	298	595		—	—	—		—	—	—
8 " ".....	404	396	800		—	—	—		—	—	—
9 " ".....	363	350	713		—	—	—		—	—	—
10 " ".....	519	430	949		—	—	—		—	—	—
11 " ".....	440	369	809		—	—	—		—	—	—
12 " ".....	441	299	840		—	—	—		—	—	—
13 " ".....	523	314	837		—	—	—		—	—	—
14 " cumplidos.....	146	62	208		—	—	—		—	—	—
Totales XIII.....	3410	2895	6305		—	—	—		—	—	—

XIV.—PROVINCIA DE SALTA

Capital	Departamento Caldera			Departamento Cerrillos							
5 años y meses.....	50	58	108	5 años y meses.....	—	1	1	5 años y meses.....	10	6	16
6 " ".....	48	70	118	6 " ".....	5	4	9	6 " ".....	18	23	41
7 " ".....	85	102	187	7 " ".....	7	4	11	7 " ".....	25	29	54
8 " ".....	97	95	192	8 " ".....	7	11	18	8 " ".....	37	33	70
9 " ".....	93	113	206	9 " ".....	2	2	4	9 " ".....	26	30	56
10 " ".....	118	121	239	10 " ".....	6	5	11	10 " ".....	39	43	82
11 " ".....	84	80	164	11 " ".....	3	—	3	11 " ".....	21	25	46
12 " ".....	111	93	204	12 " ".....	8	6	14	12 " ".....	40	26	66
13 " ".....	89	79	168	13 " ".....	7	8	15	13 " ".....	36	34	70
14 " cumplidos.....	87	50	137	14 " cumplidos.....	3	1	4	14 " cumplidos.....	16	5	21
Totales.....	862	861	1723	Totales.....	48	42	90	Totales.....	268	254	522

CENSO ESCOLAR DE LA REPÚBLICA

Asistencia á escuelas

A.—ESCUELAS EN GENERAL

(CONTINUACION)

LOCALIDADES y EDADES	Varones	Mujeres	TOTAL	LOCALIDADES y EDADES	Varones	Mujeres	TOTAL	LOCALIDADES y EDADES	Varones	Mujeres	TOTAL
1	2	3	4	5	6	7	8	9	10	11	12

XIV.— Provincia de Salta — (Continuacion)

Departamento Rosario de Lerma			Departamento Chicoana			Departamento La Viña					
5 años y meses	5	3	8	5 años y meses	2	1	3	5 años y meses	5	3	8
6 » »	8	13	21	6 » »	8	7	15	6 » »	5	4	9
7 » »	12	19	31	7 » »	17	9	26	7 » »	5	8	13
8 » »	27	18	45	8 » »	17	10	27	8 » »	8	6	14
9 » »	16	13	29	9 » »	14	7	21	9 » »	7	6	13
10 » »	35	18	53	10 » »	17	14	31	10 » »	8	16	24
11 » »	24	21	45	11 » »	22	7	29	11 » »	10	6	16
12 » »	16	19	35	12 » »	14	10	24	12 » »	8	5	13
13 » »	35	23	58	13 » »	17	13	30	13 » »	14	6	20
14 » cumplidos	7	12	19	14 » cumplidos	2	3	5	14 » cumplidos	17	13	30
Totales	185	159	344	Totales	130	81	211	Totales	87	73	160
Departamento Guachipas			Departamento Cachi			Departamento Molinos					
5 años y meses	—	—	—	5 años y meses	1	2	3	5 años y meses	7	4	11
6 » »	1	3	4	6 » »	3	5	8	6 » »	27	17	44
7 » »	6	7	13	7 » »	12	7	19	7 » »	23	17	40
8 » »	9	6	15	8 » »	22	17	39	8 » »	22	14	36
9 » »	12	7	19	9 » »	8	3	11	9 » »	18	21	39
10 » »	15	17	32	10 » »	19	8	27	10 » »	32	11	43
11 » »	17	9	26	11 » »	17	5	22	11 » »	11	10	21
12 » »	11	13	24	12 » »	17	8	25	12 » »	9	15	24
13 » »	14	5	19	13 » »	14	8	22	13 » »	16	18	34
14 » cumplidos	14	5	19	14 » cumplidos	—	2	2	14 » cumplidos	9	4	13
Totales	99	72	171	Totales	113	65	178	Totales	174	131	305
Departamento San Carlos			Departamento Cafayate			Departamento Campo Santo					
5 años y meses	1	—	1	5 años y meses	3	—	3	5 años y meses	4	4	8
6 » »	1	3	4	6 » »	4	3	7	6 » »	5	2	7
7 » »	2	2	4	7 » »	10	9	19	7 » »	3	6	9
8 » »	—	1	1	8 » »	6	7	13	8 » »	5	5	10
9 » »	—	1	1	9 » »	20	9	29	9 » »	7	1	8
10 » »	3	2	5	10 » »	13	16	29	10 » »	9	5	14
11 » »	—	—	—	11 » »	18	7	25	11 » »	5	3	8
12 » »	1	—	1	12 » »	13	13	26	12 » »	7	10	17
13 » »	1	1	2	13 » »	10	8	18	13 » »	16	2	18
14 » cumplidos	4	1	5	14 » cumplidos	—	—	—	14 » cumplidos	4	3	7
Totales	13	11	24	Totales	87	72	159	Totales	65	41	106

CENSO ESCOLAR DE LA REPÚBLICA

Asistencia á escuelas

A.—ESCUELAS EN GENERAL
(CONTINUACION)

LOCALIDADES y EIDADES	Varones	Mujeres	TOTAL	LOCALIDADES y EIDADES	Varones	Mujeres	TOTAL	LOCALIDADES y EIDADES	Varones	Mujeres	TOTAL
1	2	3	4	5	6	7	8	9	10	11	12

XIV.—Provincia de Salta—(Conclusion)

Departamento Metan				Departamento Rosario de la Frontera				Departamento Anta			
5 años y meses.....	6	3	9	5 años y meses.....	3	3	6	5 años y meses.....	1	1	2
6 » »	4	8	12	6 » »	9	12	21	6 » »	1	2	3
7 » »	6	6	12	7 » »	9	8	17	7 » »	2	4	6
8 » »	16	4	20	8 » »	15	11	26	8 » »	3	2	5
9 » »	6	11	17	9 » »	18	13	31	9 » »	7	3	10
10 » »	9	10	19	10 » »	20	18	38	10 » »	6	10	16
11 » »	9	10	19	11 » »	22	18	40	11 » »	7	5	12
12 » »	10	11	21	12 » »	20	15	35	12 » »	7	6	13
13 » »	15	4	19	13 » »	14	16	30	13 » »	13	11	24
14 » cumplidos.....	15	1	16	14 » cumplidos.....	4	—	4	14 » cumplidos.....	3	1	4
Totales.....	96	68	164	Totales.....	134	114	248	Totales.....	50	45	95
Departamento Rivadavia				Departamento Oran				Departamento Iruya			
5 años y meses.....	1	4	5	5 años y meses.....	11	3	14	5 años y meses.....	2	1	3
6 » »	3	1	4	6 » »	7	7	14	6 » »	3	2	5
7 » »	10	4	14	7 » »	7	8	15	7 » »	10	3	13
8 » »	4	2	6	8 » »	9	13	22	8 » »	9	2	11
9 » »	6	4	10	9 » »	5	10	15	9 » »	13	3	16
10 » »	12	5	17	10 » »	15	10	25	10 » »	16	2	18
11 » »	6	9	15	11 » »	22	8	30	11 » »	7	1	8
12 » »	7	6	13	12 » »	12	8	20	12 » »	16	2	18
13 » »	10	4	14	13 » »	12	13	25	13 » »	19	1	20
14 » cumplidos.....	2	1	3	14 » cumplidos.....	1	—	1	14 » cumplidos.....	5	2	7
Totales.....	61	40	101	Totales.....	101	80	181	Totales.....	100	19	119
Departamento Santa Victoria				Departamento Puna				RESÚMEN XIV			
5 años y meses.....	1	2	3	5 años y meses.....	2	1	3	5 años y meses.....	115	100	215
6 » »	1	1	2	6 » »	4	4	8	6 » »	165	191	356
7 » »	7	2	9	7 » »	14	3	17	7 » »	272	257	529
8 » »	3	—	3	8 » »	11	5	16	8 » »	327	262	589
9 » »	4	1	5	9 » »	11	4	15	9 » »	283	262	545
10 » »	5	1	6	10 » »	9	3	12	10 » »	406	335	741
11 » »	1	—	1	11 » »	9	5	14	11 » »	315	229	544
12 » »	7	—	7	12 » »	17	3	20	12 » »	351	269	620
13 » »	9	3	12	13 » »	2	—	2	13 » »	363	257	620
14 » cumplidos.....	3	2	5	14 » cumplidos.....	3	1	4	14 » cumplidos.....	199	107	306
Totales.....	41	12	53	Totales.....	82	29	111	Totales XIV.....	2796	2269	5065

CENSO ESCOLAR DE LA REPÚBLICA

Asistencia á escuelas

A.—ESCUELAS EN GENERAL

(CONTINUACION)

LOCALIDADES y EIDADES	Varones	Mujeres	TOTAL	LOCALIDADES y EIDADES	Varones	Mujeres	TOTAL	LOCALIDADES y EIDADES	Varones	Mujeres	TOTAL
1	2	3	4	5	6	7	8	9	10	11	12

XV.—PROVINCIA DE JUJUY

Capital			Departamento Perico de S. Antonio			Departamento Perico del Cármen					
5 años y meses.....	10	12	22	5 años y meses.....	2	—	2	5 años y meses.....	2	3	5
6 » ».....	28	12	40	6 » ».....	—	—	—	6 » ».....	4	4	8
7 » ».....	23	27	50	7 » ».....	1	1	2	7 » ».....	7	6	13
8 » ».....	29	31	60	8 » ».....	1	1	2	8 » ».....	5	3	8
9 » ».....	25	25	50	9 » ».....	1	—	1	9 » ».....	3	5	8
10 » ».....	29	22	51	10 » ».....	1	—	1	10 » ».....	9	10	19
11 » ».....	27	18	45	11 » ».....	—	—	—	11 » ».....	3	7	10
12 » ».....	38	23	61	12 » ».....	2	2	4	12 » ».....	8	7	15
13 » ».....	26	21	47	13 » ».....	2	2	4	13 » ».....	6	7	13
14 » cumplidos.....	10	11	21	14 » cumplidos.....	1	—	1	14 » cumplidos.....	4	3	6
Totales	245	202	447	Totales	11	6	17	Totales	51	54	105
Departamento Ledesma			Departamento San Pedro			Departamento Tumbaya					
5 años y meses.....	3	2	5	5 años y meses.....	—	2	2	5 años y meses.....	—	—	—
6 » ».....	6	2	8	6 » ».....	4	1	5	6 » ».....	6	1	7
7 » ».....	10	5	15	7 » ».....	2	3	5	7 » ».....	7	—	7
8 » ».....	7	4	11	8 » ».....	4	7	11	8 » ».....	8	1	9
9 » ».....	10	3	13	9 » ».....	6	2	8	9 » ».....	7	—	7
10 » ».....	4	3	7	10 » ».....	5	4	9	10 » ».....	5	—	5
11 » ».....	5	1	6	11 » ».....	6	5	11	11 » ».....	2	—	2
12 » ».....	6	1	7	12 » ».....	2	5	7	12 » ».....	3	1	4
13 » ».....	1	3	4	13 » ».....	6	3	9	13 » ».....	2	—	2
14 » cumplidos.....	6	—	6	14 » cumplidos.....	2	2	4	14 » cumplidos.....	2	—	2
Totales	58	24	82	Totales	37	34	71	Totales	42	3	45
Departamento Tilcara			Departamento Cochinoca			Departamento Humahuaca					
5 años y meses.....	1	2	3	5 años y meses.....	11	—	11	5 años y meses.....	—	1	1
6 » ».....	6	2	8	6 » ».....	14	3	17	6 » ».....	7	8	15
7 » ».....	10	9	19	7 » ».....	21	11	32	7 » ».....	14	6	20
8 » ».....	33	4	37	8 » ».....	17	—	17	8 » ».....	8	6	14
9 » ».....	28	8	36	9 » ».....	25	4	29	9 » ».....	36	6	42
10 » ».....	19	8	27	10 » ».....	13	6	19	10 » ».....	28	10	38
11 » ».....	10	7	17	11 » ».....	14	3	17	11 » ».....	18	4	22
12 » ».....	11	4	15	12 » ».....	19	1	20	12 » ».....	32	10	42
13 » ».....	5	3	8	13 » ».....	12	5	17	13 » ».....	9	3	12
14 » cumplidos.....	19	4	23	14 » cumplidos.....	25	2	27	14 » cumplidos.....	21	4	25
Totales	142	51	193	Totales	171	35	206	Totales	173	58	231

CENSO ESCOLAR DE LA REPÚBLICA

Asistencia á escuelas
A.—ESCUELAS EN GENERAL
(CONTINUACION)

LOCALIDADES y EDADES	Varones	Mujeres	TOTAL	LOCALIDADES y EDADES	Varones	Mujeres	TOTAL	LOCALIDADES y EDADES	Varones	Mujeres	TOTAL
1	2	3	4	5	6	7	8	9	10	11	12

XV.—Provincia de Jujuy—(Conclusion)

Departamento Yavi				Departamento Valle Grande				Departamento Rinconada			
5 años y meses	—	1	1	5 años y meses	1	—	1	5 años y meses	—	—	—
6 » »	5	—	5	6 » »	5	—	5	6 » »	—	—	—
7 » »	1	—	1	7 » »	6	2	8	7 » »	—	—	—
8 » »	2	4	6	8 » »	14	5	19	8 » »	2	1	3
9 » »	8	3	11	9 » »	13	1	14	9 » »	4	1	5
10 » »	3	1	4	10 » »	11	3	14	10 » »	4	3	7
11 » »	6	6	12	11 » »	9	1	10	11 » »	6	3	9
12 » »	7	3	10	12 » »	9	2	11	12 » »	7	3	10
13 » »	6	—	6	13 » »	7	1	8	13 » »	6	2	8
14 » cumplidos	—	4	4	14 » cumplidos	3	2	5	14 » cumplidos	11	3	14
Totales	38	22	60	Totales	78	17	95	Totales	40	16	56

Departamento Santa Catalina				RESÚMEN XV			
5 años y meses	—	—	—	5 años y meses	30	23	53
6 » »	—	—	—	6 » »	85	33	118
7 » »	—	—	—	7 » »	102	70	172
8 » »	1	—	1	8 » »	131	67	198
9 » »	1	1	2	9 » »	167	59	226
10 » »	—	—	—	10 » »	131	70	201
11 » »	3	—	3	11 » »	109	55	164
12 » »	1	—	1	12 » »	145	62	207
13 » »	—	—	—	13 » »	88	50	138
14 » cumplidos	6	1	7	14 » cumplidos	110	35	145
Totales	12	2	14	Totales XV	1038	524	1622

XVI.—TERRITORIOS Y VARIOS

Chaco				Misiones				Isla de Martín García			
5 años y meses	11	10	21	5 años y meses	—	1	1	5 años y meses	4	2	6
6 » »	5	6	11	6 » »	2	—	2	6 » »	4	2	6
7 » »	13	11	24	7 » »	3	—	3	7 » »	4	4	8
8 » »	20	4	24	8 » »	11	—	11	8 » »	3	2	5
9 » »	16	7	23	9 » »	1	1	2	9 » »	1	1	2
10 » »	12	17	29	10 » »	8	—	8	10 » »	2	1	3
11 » »	22	10	32	11 » »	—	—	—	11 » »	—	1	1
12 » »	13	9	22	12 » »	4	—	4	12 » »	—	—	—
13 » »	16	3	19	13 » »	4	—	4	13 » »	—	2	2
14 » cumplidos	4	2	6	14 » cumplidos	1	—	1	14 » cumplidos	—	—	—
Totales	132	79	211	Totales	34	2	36	Totales	18	15	33

CENSO ESCOLAR DE LA REPÚBLICA

Asistencia á escuelas
A.—ESCUELAS EN GENERAL
 (CONCLUSION)

LOCALIDADES y EIDADES	Varones	Mujeres	TOTAL	LOCALIDADES y EIDADES	Varones	Mujeres	TOTAL	LOCALIDADES y EIDADES	Varones	Mujeres	TOTAL
1	2	3	4	5	6	7	8	9	10	11	12

XVI.—Territorios y Varios—(Conclusion)

Patagonia				Ejército				TODA LA REPÚBLICA			
5 años y meses.....	7	10	17	5 años y meses.....	7	—	7	5 años y meses.....	3355	3396	6751
6 " ".....	17	15	32	6 " ".....	8	4	12	6 " ".....	5931	5821	11872
7 " ".....	28	27	55	7 " ".....	7	7	14	7 " ".....	8165	7864	16029
8 " ".....	32	28	60	8 " ".....	6	3	9	8 " ".....	9599	8713	18312
9 " ".....	28	27	55	9 " ".....	9	5	14	9 " ".....	9519	8615	18134
10 " ".....	25	21	46	10 " ".....	7	3	10	10 " ".....	10603	9294	19897
11 " ".....	23	25	48	11 " ".....	11	—	11	11 " ".....	9493	8350	17843
12 " ".....	18	12	30	12 " ".....	4	—	4	12 " ".....	8819	7494	16313
13 " ".....	20	8	28	13 " ".....	9	3	12	13 " ".....	8744	6651	15395
14 " cumplidos.....	10	6	16	14 " cumplidos.....	2	—	2	14 " cumplidos.....	2209	2205	5114
Totales.....	208	179	387	Totales.....	70	25	95	Totales.....	77187	68473	145660

ASISTENCIA A ESCUELAS, POR SEXOS

B.—ESCUELAS FISCALES EN GENERAL

CENSO ESCOLAR DE LA REPUBLICA

ASISTENCIA A ESCUELAS POR SEXOS

B.—ESCUELAS FISCALES EN GENERAL

DISTRITOS CENSALES	Varones	Mujeres	TOTAL	DISTRITOS CENSALES	Varones	Mujeres	TOTAL	DISTRITOS CENSALES	Varones	Mujeres	TOTAL
1	2	3	4	5	6	7	8	9	10	11	12

I.—CAPITAL DE LA REPÚBLICA

Parroquias				Parroquias				Parroquias			
Catedral al Norte	607	817	1417	Concepción	1126	1301	2427	San Juan Evangelista	724	728	1452
San Miguel	283	440	723	Santa Lucía	474	458	932	Balvanera	1493	1694	3192
Catedral al Sud	322	332	654	Pilar	937	1058	1995	Poblacion fluvial	47	10	57
San Telmo	739	772	1511	Socorro	817	929	1746	Totales I	10365	11659	22024
La Piedad	917	1036	1953	Montserrat	621	797	1418				
San Nicolás	401	519	920	San Cristóbal	859	738	1597				

II.—PROVINCIA DE BUENOS AIRES

Partidos				Partidos				Partidos			
La Plata	151	97	248	Las Heras	92	94	185	Rauch (*)	—	—	—
Ajó	144	156	300	Lincoln	75	53	128	Rodriguez	102	63	165
Alvear	88	53	141	Lobería	38	33	71	Rojas (*)	—	—	—
Arrecifes	196	203	399	Lobos	364	271	635	San Andrés de Giles	107	140	247
Ayacucho y Arenales	188	232	420	Lomas de Zamora	268	226	494	San A. de Areco	206	124	330
Azul	246	230	476	Lujan	125	69	194	San Fernando	268	220	488
Bahía Blanca	123	131	254	Maipú ó Monsalvo	41	43	84	San Isidro	373	293	666
Balcarce	74	82	156	Magdalena	295	182	477	San José de Flores	351	386	740
Barracas al Sud	371	493	864	Márkos Paz	68	87	155	Saladillo	192	127	319
Baradero	368	335	703	Matanzas	159	169	328	Salto	223	262	485
Belgrano	394	415	809	Mar Chiquita	37	15	52	San Martín	280	116	396
Bolivar	50	35	85	Mercedes	438	416	854	San Nicolás	519	631	1150
Brown	108	122	230	Merlo	171	139	310	San Pedro	224	253	477
Brandzen	102	87	189	Monte	100	83	183	San Vicente	159	155	314
Bragado	353	282	635	Moreno	155	129	284	Suipacha	56	43	99
Cañuelas	103	115	218	Moron	312	252	564	Tandil	191	123	316
Cármén de Areco	233	211	444	Navarro	190	93	283	Tapalqué	60	76	136
Castelli	25	9	35	Necochea (*)	—	—	—	Tordillo	10	20	30
Chacabuco	204	122	326	Nueve de Julio (*)	—	—	—	Tres Arroyos (*)	—	—	—
Chascomús	321	275	596	Olavarría	88	56	144	Tuyú	10	—	10
Chivilcoy	397	402	799	Patagones (*)	—	—	—	Vecino (*)	—	—	—
Dolores	279	239	518	Pergamino	434	453	887	25 de Mayo	250	153	403
Ensenada	122	135	258	Pila	24	15	39	Zárate	175	127	302
Exaltacion de la Cruz	188	149	337	Pilar	154	111	265	Poblacion fronteriza	31	32	63
Juarez	100	84	184	Pringles (*)	—	—	—	Poblacion fluvial	11	4	15
Junín	128	101	229	Pueyrredon (*)	—	—	—	Totales II	13382	11954	25336
Lavalle	19	16	35	Quilmes	351	330	681				
Las Conchas (*)	—	—	—	Ramallo	102	68	170				
Las Flores	241	214	455	Ranchos	163	140	303				

(*) Los Partidos señalados con asteriscos no han remitido dato censal alguno.

CENSO ESCOLAR DE LA REPÚBLICA

Asistencia á escuelas por sexos

B.—ESCUELAS FISCALES EN GENERAL

(CONTINUACION)

DISTRITOS CENSALES	Varones	Mujeres	TOTAL	DISTRITOS CENSALES	Varones	Mujeres	TOTAL	DISTRITOS CENSALES	Varones	Mujeres	TOTAL
1	2	3	4	5	6	7	8	9	10	11	12

III.—PROVINCIA DE ENTRE-RIOS

Departamentos				Departamentos				Departamentos			
Paraná	190	93	283	Nogoyá	97	70	167	Arroyo Grande	—	—	—
Diamante	94	65	159	Rosario de Tala	74	51	125	Poblacion fluvial	23	14	42
La Paz	209	192	401	Villaguay	83	73	156	Totales III	2385	1872	4257
Victoria	168	119	287	Concep.del Uruguay	401	296	697				
Guauguaychú	122	106	228	Colon	269	258	527				
Gualeguay	370	240	610	Concordia	280	295	575				

IV.—PROVINCIA DE CORRIENTES

Departamentos				Departamentos				Departamentos			
Capital	653	554	1207	San Luis	403	96	499	Sauce	36	29	65
Lomas	139	27	165	M'burucuyá	172	34	206	Posadas ó Candelaria	83	64	147
Itati	130	72	202	Saladas	82	78	160	San Cosme	251	121	372
San Miguel	116	45	161	San Roque	33	54	87	Ituzaingo	43	38	81
Caa-Catí	206	122	328	Mercedes	146	61	207	Alvear	29	23	52
Empedrado	173	67	240	Curuzú-Cuatí	256	65	321	Concepcion	131	43	174
Bella-Vista	130	72	202	Santo Tomé	86	34	120	Poblacion fluvial	12	14	26
Lavalle	296	142	438	La Cruz y San Martín	59	34	93	Totales IV	4455	2442	6897
La Esquina	149	85	234	Paso de los Libres	246	188	434				
Goya	258	184	442	Monte Caseros	127	96	223				

V.—PROVINCIA DE SANTA-FÉ (*)

Departamentos				Departamentos							
Capital	240	413	753	Poblacion fluvial	11	6	17				
Rosario	340	332	672	Totales V	2396	1950	4346				
Colonias	948	667	1615								
Campaña	757	532	1289								

VI.—PROVINCIA DE CÓRDOBA

Departamentos				Departamentos				Departamentos			
Capital	1406	1128	2534	Ischilin	116	56	172	Anejos Sud	145	25	170
Río II	222	160	382	Río I	138	44	182	Minas	1	—	1
Río IV	250	124	374	Anejos Norte	146	110	256	Tercero Arriba	45	25	70
Cruz del Eje	293	228	521	Tercero Abajo	127	131	258	Río Seco	43	30	73
Calamuchita	106	74	180	Union	137	126	263	Punilla	35	4	39
Tulumba	106	94	200	San Alberto	238	188	426	Pocho	81	—	81
San Justo	50	1	51	San Javier	132	136	268	Totales VI	3895	2825	6720
Totoral	5	59	64	Sobremonte	73	82	155				

(*) La creacion de nuevos Departamentos en esta Provincia, que tuvo lugar á principios de año, produjo confusion en varios empadronadores respecto á la denominacion del Departamento en que habian empadronado, lo cual hizo necesaria la agrupacion topográfica arriba señalada, con menoscabo de la que debiera haberse efectuado por Departamentos.

CENSO ESCOLAR DE LA REPÚBLICA

Asistencia á escuelas por sexos

B.—ESCUELAS FISCALES EN GENERAL

(CONTINUACION)

DISTRITOS CENSALES	Varones	Mujeres	TOTAL	DISTRITOS CENSALES	Varones	Mujeres	TOTAL	DISTRITOS CENSALES	Varones	Mujeres	TOTAL
1	2	3	4	5	6	7	8	9	10	11	12

VII.—PROVINCIA DE SAN LUIS

Departamentos	Varones	Mujeres	TOTAL	Departamentos	Varones	Mujeres	TOTAL	Varones	Mujeres	TOTAL
Capital y Dep. I.	534	516	1050	VI	267	170	437	—	—	—
II	165	81	246	VII	538	438	976	—	—	—
III	406	397	803	VIII	275	193	468	—	—	—
IV	335	207	542	Totales VII	2649	2090	4739	—	—	—
V	129	88	217							

VIII.—PROVINCIA DE MENDOZA

Departamentos	Varones	Mujeres	TOTAL	Departamentos	Varones	Mujeres	TOTAL	Departamentos	Varones	Mujeres	TOTAL
Capital	628	647	1275	San Martín	345	183	528	San Carlos	91	30	121
Las Heras	259	265	524	Junín	377	235	612	Tunuyan	46	16	62
Gnaimallean	422	323	745	La Paz	38	36	74	Malargüe	—	—	—
San Vicente	166	103	269	San Rafael	89	48	137	Totales VIII	3007	2289	5296
Lujan	218	193	411	Rosario	15	—	15				
Maipú	245	177	422	Tupungato	38	33	71				

IX.—PROVINCIA DE SAN JUAN

Departamentos	Varones	Mujeres	TOTAL	Departamentos	Varones	Mujeres	TOTAL	Departamentos	Varones	Mujeres	TOTAL
Capital	422	453	875	Concepcion	325	348	673	Albardon	157	120	277
Huanacache	2	—	2	Valle Fértil	26	29	55	Calingasta	31	21	52
Caucete	132	110	242	Jachal	402	248	650	La Huerta	—	—	—
Angaco Norte	123	84	207	Pocito	122	82	204	Trinidad	234	251	485
Desamparados	264	235	499	Santa Lucía	190	184	374	Totales IX	2627	2304	4931
Angaco Sud	103	90	193	Iglesia	94	49	143				

X.—PROVINCIA DE LA RIOJA

Departamentos	Varones	Mujeres	TOTAL	Departamentos	Varones	Mujeres	TOTAL	Departamentos	Varones	Mujeres	TOTAL
Capital	285	256	541	General Lavalle	138	104	242	General Ocampo	3	8	11
Castro Barros	301	135	436	Vinchina	171	84	255	General Belgrano	261	155	416
Arauco	166	110	276	Independencia	39	2	41	Totales X	2004	1312	3316
Sauces	65	68	133	Costa del Medio	46	43	89				
Famatina	166	105	271	Costa Alta	13	35	48				
Chilecito	304	193	497	San Martín	46	14	60				

XI.—PROVINCIA DE CATAMARCA

Departamentos	Varones	Mujeres	TOTAL	Departamentos	Varones	Mujeres	TOTAL	Departamentos	Varones	Mujeres	TOTAL
Capital	215	203	418	Piedra Blanca	78	83	161	La Paz	122	76	198
Tinogasta	50	50	100	Del Alto	86	6	92	Belen	110	5	115
Santa Rosa	17	15	32	Ancasti	32	15	47	Valle Viejo	147	144	291
Santa María	176	63	239	Poman	114	96	210	Totales XI	1555	1055	2610
Capayan	85	73	158	Ambato	35	23	58				
Andalgalá	245	158	403	Paclín	43	40	83				

CENSO ESCOLAR DE LA REPÚBLICA

Asistencia á escuelas por sexos

B.—ESCUELAS FISCALES EN GENERAL

(CONTINUACION)

DISTRITOS CENSALES	Varones	Mujeres	TOTAL	DISTRITOS CENSALES	Varones	Mujeres	TOTAL	DISTRITOS CENSALES	Varones	Mujeres	TOTAL
1	2	3	4	5	6	7	8	9	10	11	12

XII.—PROVINCIA DE SANTIAGO DEL ESTERO

Departamentos				Departamentos				Departamentos			
Capital.....	490	356	846	Matará y Frontera.....	17	6	23	La Banda.....	93	41	134
Jimenez 2 ^o	18	14	32	Salavina.....	19	4	23	Robles.....	42	23	70
Jimenez 1 ^o	27	15	42	Atamisquí.....	39	24	63	Sumampa.....	66	60	126
Río Hondo.....	57	49	106	Ojo de Agua.....	73	100	173	Totales XII	1025	731	1756
Copo 2 ^o	11	2	13	Loreto.....	26	9	35				
Copo 1 ^o	23	9	32	Guazayan.....	17	7	24				
Figueroa.....	5	6	11	Choya.....	2	1	3				

XIII.—PROVINCIA DE TUCUMAN

Departamentos				Departamentos				Departamentos			
Capital.....	1033	1164	2197	Río Chico.....	317	217	534	Trancas.....	201	120	331
Monteros.....	293	146	439	Graneros.....	242	155	397	Totales XIII	3104	2566	5670
Famaillá.....	333	260	593	Leales.....	180	119	299				
Chicligasta.....	381	259	640	Burruyacu.....	119	116	235				

XIV.—PROVINCIA DE SALTA

Departamentos				Departamentos				Departamentos			
Capital.....	659	569	1228	Molinos.....	174	131	305	Oran.....	61	47	108
Caldera.....	48	41	89	San Carlos.....	12	11	23	Iruya.....	96	18	114
Cerrillos.....	253	236	489	Cafayate.....	85	69	154	Santa Victoria.....	25	9	34
Rosario de Lerma.....	170	127	297	Campo Santo.....	65	41	106	Puna.....	48	25	73
Chicoana.....	120	66	185	Metán.....	88	62	150	Totales XIV	2352	1760	4112
Viña.....	87	68	155	Rosario de la Fr'tera.....	126	109	235				
Guachipas.....	75	40	115	Anta.....	17	24	41				
Cachi.....	104	58	162	Rivadavia.....	39	9	48				

XV.—PROVINCIA DE JUJUY

Departamentos				Departamentos				Departamentos			
Capital.....	225	171	397	Tumbaya.....	42	3	45	Valle Grande.....	71	15	86
Perico de S. Antonio.....	11	6	17	Tilcara.....	141	51	192	Rinconada.....	40	16	56
Perico del Carmen.....	49	45	94	Cochinoca.....	137	21	158	Santa Catalina.....	1	—	1
Ledesma.....	52	14	66	Humahuaca.....	113	47	160	Totales XV	954	443	1397
San Pedro.....	37	34	71	Yavi.....	34	20	54				

CENSO ESCOLAR DE LA REPÚBLICA

Asistencia á escuelas por sexos

B. — ESCUELAS FISCALES EN GENERAL

(CONTINUACION)

DISTRITOS CENSALES	Varones	Mujeres	TOTAL	DISTRITOS CENSALES	Varones	Mujeres	TOTAL	DISTRITOS CENSALES	Varones	Mujeres	TOTAL
1	2	3	4	5	6	7	8	9	10	11	12

XVI.—TERRITORIOS Y VARIOS

Chaco.....	129	77	206	Isla de Martin Garcia	18	15	33	Ejército	69	21	90
Misiones.....	26	2	28	Patagonia	206	169	375				

TODA LA REPÚBLICA

Capital.....	10365	11659	22024	Prov. San Juan.....	26.7	2304	4931	Misiones.....	26	2	28
Prov. Buenos Aires	13382	11954	25336	» La Rioja	2004	132	2316	Isla de Martin Garcia	18	15	33
» Entre-Rios.....	2385	1872	4257	» Catamarca	1555	1055	2610	Patagonia	206	169	375
» Corrientes.....	4455	2442	6897	» Sgo. del Estero	1025	731	1756	Ejército	69	21	90
» Santa-Fé	2396	1950	4346	» Tucuman	3104	2566	5670	Totales	56603	47536	104139
» Córdoba.....	3895	2825	6720	» Salta	2352	1760	4112				
» San Luis	2649	2090	4739	» Jujuy.....	954	443	1397				
» Mendoza	3007	2289	5296	Chaco.....	129	77	206				

ASISTENCIA A ESCUELAS

C.—ESCUELAS NACIONALES EN PARTICULAR

CENSO ESCOLAR DE LA REPUBLICA

ASISTENCIA A ESCUELAS POR SEXOS

C.—ESCUELAS NACIONALES EN PARTICULAR

DISTRITOS CENSALES	Varones	Mujeres	TOTAL	DISTRITOS CENSALES	Varones	Mujeres	TOTAL	DISTRITOS CENSALES	Varones	Mujeres	TOTAL
1	2	3	4	5	6	7	8	9	10	11	12

I.—CAPITAL DE LA REPÚBLICA

Parroquias				Parroquias				Parroquias			
Catedral al Norte	431	637	1068	Concepcion	1124	1293	2417	San Juan Evangelista	724	728	1452
San Miguel	283	440	723	Santa Lucia	474	458	932	Balvanera	1497	1694	3192
Catedral al Sud	322	332	654	Pilar	937	1058	1995	Poblacion fluvial	24	—	24
San Telmo	734	765	1500	Socorro	631	730	1361	Totales I	9846	11059	20905
La Piedad	917	1036	1953	Montserrat	621	797	1418				
San Nicolás	257	352	619	San Cristóbal	859	738	1597				

II.—PROVINCIA DE BUENOS AIRES

Partidos				Partidos				Partidos			
La Plata	5	—	5	Las Heras	7	3	10	Rauch (*)	—	—	—
Aj6	1	3	4	Lincoln	—	—	—	Rodriguez	2	—	2
Alvear	—	—	—	Lobos	—	1	1	Rojas (*)	—	—	—
Arrecifes	1	—	1	Lomas de Zamora	14	31	45	San Andrés de Giles	—	—	—
Ayacucho y Arenales	2	7	9	Lujan	4	1	5	San A. de Areco	1	—	1
Azul	1	1	2	Maipu ó Monsalvo	3	—	3	San Fernando	32	23	55
Bahía Blanca	—	—	—	Magdalena	—	—	—	San Isidro	4	5	9
Balcarce	—	—	—	Márcos Paz	2	2	4	San José de Flores	12	11	23
Barracas al Sud	11	4	15	Matanzas	16	31	47	Saladillo	1	—	1
Baradero	—	—	—	Mar Chiquita	—	—	—	Salto	—	—	—
Belgrano	19	24	43	Mercedes	—	3	3	San Martin	11	11	22
Bolivar	—	—	—	Merlo	2	8	10	San Nicolás	—	—	—
Brown	2	6	8	Monte	2	9	11	San Pedro	—	—	—
Brandzen	3	—	3	Moreno	2	5	7	San Vicente	—	1	1
Bragado	2	1	3	Moron	17	26	43	Suipacha	2	2	4
Cañuelas	—	—	—	Navarro	—	—	—	Tandil	—	—	—
Cármén de Areco	—	—	—	Necochea (*)	—	—	—	Tapalqué	3	—	3
Castelli	1	—	1	Nueve de Julio (*)	—	—	—	Tordillo	—	—	—
Chacabuco	—	—	—	Olavarria	—	—	—	Tres Arroyos (*)	—	—	—
Chascomús	1	1	2	Patagones (*)	—	—	—	Tuyú	—	—	—
Chivilcoy	—	1	1	Pergamino	—	—	—	Vecino (*)	—	—	—
Dolores	—	1	1	Pila	—	—	—	25 de Mayo	—	—	—
Ensenada	—	1	1	Pilar	—	—	—	Zárate	1	1	2
Exaltacion de la Cruz	2	1	3	Pringles (*)	—	—	—	Poblacion fronteriza	—	—	—
Juarez	—	—	—	Pueyrredon	—	—	—	Poblacion fluvial	—	—	—
Junin	—	1	1	Quilmes	2	2	4	Totales II	198	236	434
Lavalle	—	—	—	Ramallo	—	—	—				
Las Conchas (*)	—	—	—	Ranchos	3	4	7				
Las Flores	1	2	3								

(*) Los Partidos señalados con asteriscos no han remitido dato censal alguno.

CENSO ESCOLAR DE LA REPÚBLICA

Asistencia á escuelas por sexos
C.—ESCUELAS NACIONALES EN PARTICULAR
(CONTINUACION)

DISTRITOS CENSALES	Varones	Mujeres	TOTAL	DISTRITOS CENSALES	Varones	Mujeres	TOTAL	DISTRITOS CENSALES	Varones	Mujeres	TOTAL
1	2	3	4	5	6	7	8	9	10	11	12

III.—PROVINCIA DE ENTRE-RIOS

Departamentos				Departamentos				Departamentos			
Paraná.....	150	77	227	Nogoyá.....	—	—	—	Arroyo Grande.....	—	—	—
Diamante.....	10	5	15	Rosario de Tala.....	—	—	—	Poblacion fluvial.....	2	2	4
La Paz.....	3	3	6	Villaguay.....	—	—	—	Totales III	258	181	439
Victoria.....	1	—	1	Concep.del Uruguay	76	90	166				
Gualedguaychú.....	—	—	—	Colon.....	7	3	10				
Gualedguay.....	9	—	9	Concordia.....	—	1	1				

IV.—PROVINCIA DE CORRIENTES

Departamentos				Departamentos				Departamentos			
Capital.....	144	1	145	San Luis.....	1	—	1	Sauce.....	—	—	—
Lomas.....	3	—	3	M'burucuyá.....	1	—	1	Posadas ó Candelaria.....	—	—	—
Itati.....	1	1	2	Saladas.....	—	—	—	San Cosme.....	1	—	1
San Miguel.....	—	—	—	San Roque.....	—	—	—	Ituzaingo.....	1	—	1
Caa-Cati.....	—	—	—	Mercedes.....	2	—	2	Alvear.....	—	—	—
Empedrado.....	3	—	3	Curuzú-Cuatí.....	4	2	6	Concepcion.....	1	—	1
Bella-Vista.....	1	—	1	Santo Tomé.....	—	—	—	Poblacion fluvial.....	—	—	—
Lavalle.....	—	—	—	La Cruz y San Martin	—	—	—	Totales IV	164	4	168
La Esquina.....	—	—	—	Paso de los Libres.....	—	—	—				
Goya.....	1	—	1	Monte Caseros.....	—	—	—				

V.—PROVINCIA DE SANTA-FÉ (*)

Departamentos				Departamentos							
Capital.....	—	13	13	Poblacion fluvial.....	—	—	—				
Rosario.....	36	117	153	Totales V	133	189	322				
Colonias.....	3	3	6								
Campaña.....	94	56	150								

VI.—PROVINCIA DE CÓRDOBA

Departamentos				Departamentos				Departamentos			
Capital.....	75	12	87	Ischilín.....	—	—	—	Anejos Sud.....	—	—	—
Río II.....	1	—	1	Río I.....	1	—	1	Minas.....	—	—	—
Río IV.....	—	—	—	Anejos Norte.....	92	58	150	Tercero Arriba.....	—	—	—
Cruz del Eje.....	27	12	39	Tercero Abajo.....	1	—	1	Río Seco.....	—	—	—
Calamuchita.....	—	—	—	Union.....	9	2	11	Punilla.....	1	—	1
Tulumba.....	—	—	—	San Alberto.....	1	—	1	Pocho.....	—	—	—
San Justo.....	—	—	—	San Javier.....	1	3	4	Totales VI	213	85	298
Totoral.....	1	1	2	Sobremonte.....	1	—	1				

(*) La creacion de nuevos Departamentos en esta Provincia, que tuvo lugar á principios de año, produjo confusion en varios empadronadores respecto á la denominacion del Departamento en que habian empadronado, lo cual hizo necesaria la agrupacion topográfica arriba señalada, con menoscabo de la que debiera haberse efectuado por Departamentos.

CENSO ESCOLAR DE LA REPÚBLICA

Asistencia á escuelas por sexos

C.—ESCUELAS NACIONALES EN PARTICULAR

(CONTINUACION)

DISTRITOS CENSALES	Varones	Mujeres	TOTAL	DISTRITOS CENSALES	Varones	Mujeres	TOTAL	DISTRITOS CENSALES	Varones	Mujeres	TOTAL
1	2	3	4	5	6	7	8	9	10	11	12

VII.—PROVINCIA DE SAN LUIS

Departamentos	Varones	Mujeres	TOTAL	Departamentos	Varones	Mujeres	TOTAL	Departamentos	Varones	Mujeres	TOTAL
Capital y Dep. I.	220	45	265	VI	—	—	—		—	—	—
II	5	4	9	VII	6	4	10		—	—	—
III	—	—	—	VIII	1	—	1		—	—	—
IV	10	2	12	Totales VII	243	25	268		—	—	—
V	1	—	1						—	—	—

VIII.—PROVINCIA DE MENDOZA

Departamentos	Varones	Mujeres	TOTAL	Departamentos	Varones	Mujeres	TOTAL	Departamentos	Varones	Mujeres	TOTAL
Capital	163	178	341	San Martín	1	—	1	San Carlos	—	1	1
Las Heras	—	—	—	Junín	6	5	11	Tunuyan	2	2	4
Guaimallén	24	11	35	La Paz	1	2	3	Malargüe	—	—	—
San Vicente	5	4	9	San Rafael	—	—	—	Totales VIII	225	216	441
Luján	9	11	20	Rosario	—	—	—				
Maipú	6	2	8	Tupungato	3	—	3				

IX.—PROVINCIA DE SAN JUAN

Departamentos	Varones	Mujeres	TOTAL	Departamentos	Varones	Mujeres	TOTAL	Departamentos	Varones	Mujeres	TOTAL
Capital	83	117	200	Concepción	14	12	26	Albardon	—	2	2
Huanacache	—	—	—	Valle Fértil	—	—	—	Calingasta	—	—	—
Caucete	1	5	6	Jachal	1	2	3	La Huerta	—	—	—
Angaco Norte	2	3	5	Pocito	—	1	1	Trinidad	10	12	22
Desamparados	4	9	13	Santa Lucía	2	3	5	Totales IX	118	168	286
Angaco Sud	1	2	3	Iglesia	—	—	—				

X.—PROVINCIA DE LA RIOJA

Departamentos	Varones	Mujeres	TOTAL	Departamentos	Varones	Mujeres	TOTAL	Departamentos	Varones	Mujeres	TOTAL
Capital	241	9	250	General Lavalle	65	44	109	General Ocampo	3	8	11
Castro Barros	90	3	93	Vinchina	—	—	—	General Belgrano	24	17	41
Arauco	166	110	276	Independencia	39	1	40	Totales X	767	270	1037
Sauces	1	1	2	Costa del Medio	—	—	—				
Famatina	43	23	66	Costa Alta	—	—	—				
Chilecito	91	51	142	San Martín	2	—	2				

XI.—PROVINCIA DE CATAMARCA

Departamentos	Varones	Mujeres	TOTAL	Departamentos	Varones	Mujeres	TOTAL	Departamentos	Varones	Mujeres	TOTAL
Capital	169	89	258	Piedra Blanca	—	1	1	La Paz	3	2	5
Tinogasta	—	—	—	Del Alto	—	—	—	Belen	—	—	—
Santa Rosa	2	1	3	Ancasti	—	1	1	Valle Viejo	21	22	43
Santa María	—	—	—	Poman	1	—	1	Totales XI	211	133	344
Capayan	5	9	14	Ambato	5	1	6				
Andalgalá	3	1	4	Paclín	2	6	8				

CENSO ESCOLAR DE LA REPÚBLICA

Asistencia á escuelas por sexos
C.—ESCUELAS NACIONALES EN PARTICULAR
(CONTINUACION)

DISTRITOS CENSALES	Varones	Mujeres	TOTAL	DISTRITOS CENSALES	Varones	Mujeres	TOTAL	DISTRITOS CENSALES	Varones	Mujeres	TOTAL
1	2	3	4	5	6	7	8	9	10	11	12

XII.—PROVINCIA DE SANTIAGO DEL ESTERO

Departamentos				Departamentos				Departamentos			
Capital.....	187	163	350	Matará y Frontera.....	—	—	—	La Banda.....	18	1	19
Jimenez 2 ^o	2	—	2	Salavina.....	1	1	2	Robles.....	1	4	5
Jimenez 1 ^o	1	1	2	Atamisquí.....	—	—	—	Sumampa.....	—	—	—
Río Hondo.....	5	—	5	Ojo de Agua.....	1	—	1	Totales XII	257	186	443
Copo 2 ^o	—	—	—	Loreto.....	26	9	35				
Copo 1 ^o	—	—	—	Guazayan.....	8	—	8				
Figueroa.....	5	6	11	Choya.....	2	1	3				

XIII.—PROVINCIA DE TUCUMAN

Departamentos				Departamentos				Departamentos			
Capital.....	168	18	186	Río Chico.....	—	—	—	Trancas.....	8	1	9
Monteros.....	5	—	5	Graneros.....	—	—	—	Totales XIII	205	28	233
Famailá.....	9	1	10	Leales.....	1	—	1				
Chicligasta.....	14	8	22	Burruyacu.....	—	—	—				

XIV.—PROVINCIA DE SALTA

Departamentos				Departamentos				Departamentos			
Capital.....	83	100	183	Molinos.....	—	—	—	Oran.....	1	—	1
Caldera.....	2	1	3	San Carlos.....	—	—	—	Iruya.....	—	—	—
Cerrillos.....	9	15	24	Cafayate.....	—	—	—	Santa Victoria.....	—	—	—
Rosario de Lerma.....	2	4	6	Campo Santo.....	—	—	—	Puna.....	—	—	—
Chicoana.....	3	2	5	Metan.....	—	—	—	Totales XIV	114	131	245
Viña.....	1	—	1	Rosario de la Fr'tera.....	13	9	22				
Guachipas.....	—	—	—	Anta.....	—	—	—				
Cachí.....	—	—	—	Rivadavia.....	—	—	—				

XV.—PROVINCIA DE JUJUY

Departamentos				Departamentos				Departamentos			
Capital.....	135	116	251	Tumbaya.....	—	—	—	Valle Grande.....	—	—	—
Perico de S. Antonio.....	—	—	—	Tilcara.....	37	3	40	Rinconada.....	—	—	—
Perico del Cármen.....	5	1	6	Cochinoca.....	13	3	16	Santa Catalina.....	—	—	—
Ledesma.....	—	—	—	Humahuaca.....	3	—	3	Totales XV	193	53	246
San Pedro.....	—	—	—	Yavi.....	—	—	—				

CENSO ESCOLAR DE LA REPÚBLICA

Asistencia á escuelas por sexos

C. — ESCUELAS NACIONALES EN PARTICULAR

(CONTINUACION)

DISTRITOS CENSALES	Varones	Mujeres	TOTAL	DISTRITOS CENSALES	Varones	Mujeres	TOTAL	DISTRITOS CENSALES	Varones	Mujeres	TOTAL
1	2	3	4	5	6	7	8	9	10	11	12

XVI.—TERRITORIOS Y VARIOS

Chaco	113	67	180	Isla de Martín García	18	15	33	Ejército	54	28	82
Misiones	26	2	28	Patagonia	201	162	363				

TODA LA REPÚBLICA

Capital	9846	11059	20905	Prov. San Juan	118	168	286	Misiones	26	2	28
Prov. Buenos Aires	198	235	434	» La Rioja	757	270	1027	Isla de Martín García	18	15	33
» Entre-Ríos	258	181	439	» Catamarca	211	133	344	Patagonia	201	162	363
» Corrientes	164	4	168	» Sgo. del Estero	257	166	423	Ejército	54	28	82
» Santa-Fé	133	183	316	» Tucuman	205	28	233	Totales	13557	13038	26595
» Córdoba	213	85	298	» Salta	114	131	245				
» San Luis	243	25	268	» Jujuy	193	53	246				
» Mendoza	225	216	441	Chaco	113	67	180				

ASISTENCIA A ESCUELAS POR SEXOS

D.—ESCUELAS PARTICULARES

CENSO ESCOLAR DE LA REPUBLICA

ASISTENCIA A ESCUELAS POR SEXOS

D.—ESCUELAS PARTICULARES

DISTRITOS CENSALES	Varones	Mujeres	TOTAL	DISTRITOS CENSALES	Varones	Mujeres	TOTAL	DISTRITOS CENSALES	Varones	Mujeres	TOTAL
1	2	3	4	5	6	7	8	9	10	11	12

I.—CAPITAL DE LA REPÚBLICA

Parroquias				Parroquias				Parroquias			
Catedral al Norte.....	338	291	629	Concepcion.....	969	1029	1998	San Juan Evangelista.....	326	317	643
San Miguel.....	322	233	555	Santa Lucia.....	187	157	344	Balvanera.....	935	869	1804
Catedral al Sud.....	259	138	417	Pilar.....	392	271	663	Poblacion fluvial.....	6	1	7
San Telmo.....	332	280	612	Socorro.....	470	364	834	Totales I.....	6273	5462	11735
La Piedad.....	673	679	1352	Montserrat.....	432	341	773				
San Nicolás.....	448	251	699	San Cristóbal.....	181	221	405				

II.—PROVINCIA DE BUENOS AIRES

Partidos				Partidos				Partidos			
La Plata.....	25	23	48	Las Heras.....	17	9	26	Rauch (*).....	—	—	—
Ajó.....	10	14	24	Lincoln.....	46	28	74	Rodriguez.....	19	10	29
Alvear.....	22	23	45	Loberia.....	12	9	21	Rojas (*).....	—	—	—
Arrecifes.....	128	114	242	Lobos.....	80	118	198	San Andrés de Giles.....	13	12	25
Ayacucho y Arenales.....	108	79	187	Lomas de Zamora.....	105	108	213	San A. de Areco.....	40	61	101
Azul.....	185	217	402	Lujan.....	187	250	437	San Fernando.....	72	78	150
Bahía Blanca.....	8	8	16	Maipú ó Monsalvo.....	32	34	66	San Isidro.....	92	133	225
Balcarce.....	21	22	43	Magdalena.....	108	112	220	San José de Flores.....	514	546	1060
Barracas al Sud.....	253	192	445	Márcos Paz.....	22	25	47	Saladillo.....	17	31	48
Baradero.....	221	189	410	Matanzas.....	54	59	113	Salto.....	111	96	207
Belgrano.....	101	63	164	Mar Chiquita.....	7	1	8	San Martín.....	85	113	198
Bolívar.....	1	3	4	Mercedes.....	109	220	329	San Nicolás.....	332	252	584
Brown.....	20	18	38	Merlo.....	7	7	14	San Pedro.....	46	36	82
Brandzen.....	39	23	62	Monte.....	22	18	40	San Vicente.....	8	5	13
Bragado.....	72	59	131	Moreno.....	12	5	17	Suipacha.....	18	33	51
Cañuelas.....	50	63	113	Moron.....	165	148	313	Tandil.....	99	113	212
Cármén de Areco.....	10	3	13	Navarro.....	81	89	170	Tapalqué.....	24	19	43
Castelli.....	6	5	11	Necochea (*).....	—	—	—	Tordillo.....	2	1	3
Chacabuco.....	88	56	144	Nueve de Julio (*).....	—	—	—	Tres Arroyos (*).....	—	—	—
Chascomús.....	158	137	295	Olavarría.....	22	14	36	Tuyú.....	13	3	16
Chivilcoy.....	133	222	355	Patagones (*).....	—	—	—	Vecino (*).....	—	—	—
Dolores.....	220	214	434	Pergamino.....	143	136	279	25 de Mayo.....	18	12	30
Ensenada.....	20	27	47	Pila.....	12	12	24	Zárate.....	91	94	185
Exaltacion de la Cruz.....	124	120	244	Pilar.....	42	39	81	Poblacion fronteriza.....	1	1	2
Juarez.....	36	26	62	Pringles.....	2	—	2	Poblacion fluvial.....	4	—	4
Junín.....	18	15	33	Pueyrredon (*).....	—	—	—	Totales II.....	5399	5361	10760
Lavalle.....	5	5	10	Quilmes.....	177	135	312				
Las Conchas (*).....	—	—	—	Ramallo.....	100	106	206				
Las Flores.....	114	63	177	Ranchos.....	20	27	47				

(*) Los Partidos señalados con asteriscos no han remitido dato censal alguno.

CENSO ESCOLAR DE LA REPÚBLICA

Asistencia á escuelas por sexos

D.—ESCUELAS PARTICULARES

(CONTINUACION)

DISTRITOS CENSALES	Varones	Mujeres	TOTAL	DISTRITOS CENSALES	Varones	Mujeres	TOTAL	DISTRITOS CENSALES	Varones	Mujeres	TOTAL
1	2	3	4	5	6	7	8	9	10	11	12

III.—PROVINCIA DE ENTRE-RIOS

Departamentos				Departamentos				Departamentos			
Paraná.....	356	468	824	Nogoyá.....	51	55	105	Arroyo Grande.....	—	—	—
Diamante.....	33	40	73	Rosario de Tala.....	39	29	68	Poblacion fluvial.....	27	25	52
La Paz.....	124	76	200	Villaguay.....	20	29	49	Totales III.....	1775	1994	3769
Victoria.....	182	214	396	Concep.del Uruguay.....	103	107	210				
Gualeguaychú.....	378	425	803	Colon.....	24	24	48				
Cualeguay.....	212	285	497	Concordia.....	226	217	443				

IV.—PROVINCIA DE CORRIENTES

Departamentos				Departamentos				Departamentos			
Capital.....	76	52	128	San Luis.....	200	50	250	Sauce.....	6	—	6
Lomas.....	30	15	45	M'burucuyá.....	13	28	41	Posadas ó Candelaria.....	24	3	27
Itatí.....	—	11	11	Saladas.....	37	1	38	San Cosme.....	13	16	29
San Miguel.....	—	—	—	San Roque.....	65	44	109	Ituzaingo.....	1	2	3
Caa-Catí.....	35	12	47	Mercedes.....	75	52	127	Alvear.....	19	18	37
Empedrado.....	72	30	102	Curuzú-Cuatiá.....	95	70	165	Concepcion.....	16	5	21
Bella-Vista.....	89	80	169	Santo Tomé.....	17	3	20	Poblacion fluvial.....	6	4	10
Lavalle.....	26	15	41	La Cruz y San Martin.....	16	8	24	Totales IV.....	1181	681	1862
La Esquina.....	31	35	66	Paso de los Libres.....	2	4	6				
Goya.....	210	103	313	Monte Caseros.....	7	15	22				

V.—PROVINCIA DE SANTA-FÉ (*)

Departamentos				Departamentos						
Capital.....	351	329	680	Poblacion fluvial.....	4	3	7			
Rosario.....	713	745	1458	Totales V.....	2015	2082	4097			
Colonias.....	478	526	1004							
Campaña.....	469	479	948							

VI.—PROVINCIA DE CÓRDOBA

Departamentos				Departamentos				Departamentos			
Capital.....	947	1286	2233	Ischilín.....	10	18	28	Anejos Sud.....	69	111	180
Río II.....	128	236	364	Río I.....	21	29	50	Minas.....	2	—	2
Río IV.....	159	331	490	Anejos Norte.....	18	28	46	Tercero Arriba.....	2	—	2
Cruz del Eje.....	17	20	37	Tercero Abajo.....	208	215	423	Río Seco.....	35	48	83
Calamuchita.....	52	47	99	Union.....	103	113	216	Punilla.....	23	28	51
Tulumba.....	13	13	26	San Alberto.....	55	276	331	Pocho.....	4	1	5
San Justo.....	—	41	41	San Javier.....	63	53	113	Totales VI.....	1978	2984	4962
Totoral.....	26	38	64	Sobremonte.....	21	47	68				

(*) La creacion de nuevos Departamentos en esta Provincia, que tuvo lugar á principios de año, produjo confusion en varios empadronadores respecto á la denominacion del Departamento en que habian empadronado, lo cual hizo necesaria la agrupacion topográfica arriba señalada, con menoscabo de la que debiera haberse efectuado por Departamentos.

CENSO ESCOLAR DE LA REPÚBLICA

Asistencia á escuelas por sexos

D.—ESCUELAS PARTICULARES

(CONTINUACION)

DISTRITOS CENSALES	Varones	Mujeres	TOTAL	DISTRITOS CENSALES	Varones	Mujeres	TOTAL	DISTRITOS CENSALES	Varones	Mujeres	TOTAL
1	2	3	4	5	6	7	8	9	10	11	12

VII.— PROVINCIA DE SAN LUIS

Departamentos				Departamentos							
Capital y Dep. I.	48	56	104	VI	1	5	6	/	—	—	—
II	20	15	35	VII	18	28	46		—	—	—
III	11	22	33	VIII	1	—	1		—	—	—
IV	13	20	33	Totales VII	146	174	320		—	—	—
V	34	28	62								

VIII.— PROVINCIA DE MENDOZA

Departamentos				Departamentos				Departamentos			
Capital	26	63	89	San Martín	28	23	51	San Carlos	5	10	15
Las Heras	2	6	8	Junín	16	28	44	Tunuyan	2	5	7
Guaimallen	8	14	22	La Paz	—	—	—	Malargüe	—	—	—
San Vicente	16	51	67	San Rafael	—	—	—	Totales VIII	122	225	347
Lujan	6	8	14	Rosario	4	2	6				
Maipú	8	12	20	Tupungato	1	3	4				

IX.— PROVINCIA DE SAN JUAN

Departamentos				Departamentos				Departamentos			
Capital	56	56	112	Concepcion	11	22	33	Albardon	20	20	40
Huanacache	4	—	4	Valle Fértil	3	3	6	Calingasta	23	14	37
Caucete	22	19	41	Jachal	25	32	57	La Huerta	—	—	—
Angaco Norte	25	29	54	Pocito	10	11	21	Trinidad	5	6	11
Desamparados	14	33	47	Santa Lucía	6	4	10	Totales IX	232	255	487
Angaco Sud	7	5	12	Iglesia	1	1	2				

X.— PROVINCIA DE LA RIOJA

Departamentos				Departamentos				Departamentos			
Capital	49	64	113	General Lavalle	1	—	1	General Ocampo	2	3	5
Castro Barros	—	8	8	Vinchina	4	—	4	General Belgrano	3	8	11
Arauco	—	—	—	Independencia	3	9	12	Totales X	82	112	194
Sauces	—	1	1	Costa del Medio	—	—	—				
Famatina	8	4	12	Costa Alta	—	—	—				
Chilecito	7	11	18	San Martín	5	4	9				

XI.— PROVINCIA DE CATAMARCA

Departamentos				Departamentos				Departamentos			
Capital	53	145	198	Piedra Blanca	4	14	18	La Paz	35	22	57
Tinogasta	21	15	36	Del Alto	14	1	15	Belen	11	70	81
Santa Rosa	1	1	2	Ancasti	17	13	30	Valle Viejo	18	47	65
Santa María	32	10	42	Poman	2	—	2	Totales XI	253	408	661
Capayan	22	27	49	Ambato	19	40	59				
Andalgalá	4	—	4	Paclín	—	3	3				

CENSO ESCOLAR DE LA REPÚBLICA

Asistencia á escuelas por sexos

D.—ESCUELAS PARTICULARES

(CONTINUACION)

DISTRITOS CENSALES			DISTRITOS CENSALES			DISTRITOS CENSALES		
Varones	Mujeres	TOTAL	Varones	Mujeres	TOTAL	Varones	Mujeres	TOTAL
1	2	3	4	5	6	7	8	9

XII.—PROVINCIA DE SANTIAGO DEL ESTERO

Departamentos			Departamentos			Departamentos					
Capital	24	80	104	Matará y Frontera	12	2	14	La Banda	29	12	41
Jimenez 2°	—	—	—	Salavina	11	9	20	Robles	1	—	1
Jimenez 1°	3	—	3	Atamisquí	1	7	8	Sumampa	1	—	1
Río Hondo	19	15	34	Ojo de Agua	61	73	134	Totales XII	220	264	484
Copo 2°	4	1	5	Loreto	16	39	55				
Copo 1°	—	—	—	Guazayan	22	19	41				
Figueroa	15	6	21	Choya	1	1	2				

XIII.—PROVINCIA DE TUCUMAN

Departamentos			Departamentos			Departamentos					
Capital	181	223	404	Río Chico	1	—	1	Trancas	12	7	19
Monteros	24	31	55	Graneros	15	9	24	Totales XIII	306	329	635
Famaillá	41	31	72	Leales	9	5	14				
Chicligasta	23	22	45	Burruyacu	—	1	1				

XIV.—PROVINCIA DE SALTA

Departamentos			Departamentos			Departamentos					
Capital	203	292	495	Molinos	—	—	—	Oran	40	33	73
Caldera	—	1	1	San Carlos	1	—	1	Iruya	4	1	5
Cerrillos	15	18	33	Cafayate	2	3	5	Santa Victoria	16	3	19
Rosario de Lerma	15	32	47	Campo Santo	—	—	—	Puna	34	4	38
Chicoana	10	15	25	Metán	8	6	14	Totales XIV	444	509	953
Viña	—	5	5	Rosario de la Fr'tera	8	5	13				
Guachipas	24	32	56	Anta	33	21	54				
Cachí	9	7	16	Rivadavia	22	31	53				

XV.—PROVINCIA DE JUJUY

Departamentos			Departamentos			Departamentos					
Capital	19	31	50	Tumbaya	—	—	—	Valle Grande	7	2	9
Perico de S. Antonio	—	—	—	Tilcara	1	—	1	Rinconada	—	—	—
Perico del Carmen	2	9	11	Cochinoca	34	14	48	Santa Catalina	11	2	13
Ledesma	6	10	16	Humahuaca	60	11	71	Totales XV	144	81	225
San Pedro	—	—	—	Yavi	4	2	6				

CENSO ESCOLAR DE LA REPÚBLICA

Asistencia á escuelas por sexos

D. — ESCUELAS PARTICULARES

(CONTINUACION)

DISTRITOS CENSALES			DISTRITOS CENSALES			DISTRITOS CENSALES					
<i>Varones</i>	<i>Mujeres</i>	<i>TOTAL</i>	<i>Varones</i>	<i>Mujeres</i>	<i>TOTAL</i>	<i>Varones</i>	<i>Mujeres</i>	<i>TOTAL</i>			
1	2	3	4	5	6	7	8	9	10	11	12

XVI.—TERRITORIOS Y VARIOS

Chaco.....	3	2	5	Isla de Martin Garcia	—	—	—	Ejército.....	1	4	5
Misiones.....	8	—	8	Patagonia.....	2	10	12				

TODA LA REPÚBLICA

Capital.....	6273	5462	11735	Prov. San Juan.....	232	255	487	Misiones.....	8	—	8
Prov. Buenos Aires	5399	5361	10760	» La Rioja.....	82	112	194	Isla de Martin Garcia	—	—	—
» Entre-Ríos.....	1775	1994	3769	» Catamarca.....	253	408	661	Patagonia.....	2	10	12
» Corrientes.....	1181	681	1862	» Sgo. del Estero	220	264	484	Ejército.....	1	4	5
» Santa-Fé.....	2015	2082	4097	» Tucuman.....	305	329	635	Totales	20584	20937	41521
» Córdoba.....	1978	2984	4962	» Salta.....	444	509	953				
» San Luis.....	146	174	320	» Jujuy.....	144	81	225				
» Mendoza.....	122	225	347	Chaco.....	3	2	5				

LOS HUÉRFANOS Y SU ASISTENCIA A LA ESCUELA

P O R S E X O S

CENSO ESCOLAR DE LA REPUBLICA

LOS HUÉRFANOS Y SU ASISTENCIA A LA ESCUELA, POR SEXOS

DISTRITOS CENSALES	Varones	Mujeres	TOTAL	DISTRITOS CENSALES	Varones	Mujeres	TOTAL	DISTRITOS CENSALES	Varones	Mujeres	TOTAL
1	2	3	4	5	6	7	8	9	10	11	12

I.—CAPITAL DE LA REPÚBLICA

Parroquias	Varones	Mujeres	TOTAL	Parroquias	Varones	Mujeres	TOTAL	Parroquias	Varones	Mujeres	TOTAL
Catedral al Norte.....	37	148	135	Concepcion.....	43	70	113	San Juan Evangelista.....	6	7	13
San Miguel.....	15	15	30	Santa Lucía.....	7	8	15	Balvanera.....	39	28	67
Catedral al Sud.....	10	7	17	Pilar.....	14	12	26	Poblacion fluvial.....	6	1	7
San Telmo.....	13	29	42	Socorro.....	85	98	183	Totales I.....	462	594	1056
La Piedad.....	27	36	63	Montserrat.....	35	44	79				
San Nicolás.....	19	21	40	San Cristóbal.....	106	70	176				

II.—PROVINCIA DE BUENOS AIRES

Partidos	Varones	Mujeres	TOTAL	Partidos	Varones	Mujeres	TOTAL	Partidos	Varones	Mujeres	TOTAL
J.a Plata.....	17	11	28	Las Heras.....	4	1	5	Rauch (*).....	—	—	—
Ajó.....	3	2	5	Lincoln.....	2	1	3	Rodriguez.....	7	5	12
Alvear.....	1	1	2	Lobería.....	4	7	11	Rojas (*).....	—	—	—
Arrecifes.....	1	—	1	Lobos.....	12	8	20	San Andrés de Giles.....	—	2	2
Ayacucho y Arenales.....	8	11	19	Lomas de Zamora.....	5	5	10	San A. de Areco.....	4	1	5
Azul.....	23	19	42	Lujan.....	10	2	12	San Fernando.....	5	7	12
Bahía Blanca.....	11	16	27	Maipí ó Monsalvo.....	3	2	5	San Isidro.....	1	5	6
Balcarce.....	1	2	3	Magdalena.....	9	10	19	San José de Flores.....	21	84	105
Barracas al Sud.....	12	8	20	Márcos Paz.....	1	1	2	Saladillo.....	13	14	27
Baradero.....	14	8	22	Matanzas.....	7	9	16	Salto.....	5	14	19
Belgrano.....	10	12	22	Mar Chiquita.....	—	—	—	San Martín.....	17	3	20
Bolívar.....	—	—	—	Mercedes.....	15	26	41	San Nicolás.....	29	30	59
Brown.....	2	2	4	Merlo.....	5	7	12	San Pedro.....	—	4	4
Brandzen.....	12	8	20	Monte.....	4	4	8	San Vicente.....	4	2	6
Bragado.....	9	4	13	Moreno.....	7	6	13	Suipacha.....	1	2	3
Cañuelas.....	4	1	5	Moron.....	9	7	16	Tandil.....	12	10	22
Cármén de Areco.....	9	7	16	Navarro.....	11	21	32	Tapalqué.....	1	—	1
Castelli.....	—	—	—	Necochea (*).....	—	—	—	Tordillo.....	2	—	2
Chacabuco.....	6	1	7	Nueve de Julio (*).....	—	—	—	Tres Arroyos (*).....	—	—	—
Chascomús.....	26	15	41	Olavarría.....	5	3	8	Tuyú.....	1	—	1
Chivilcoy.....	15	18	33	Patagones (*).....	—	—	—	Vecino (*).....	—	—	—
Dolores.....	9	10	19	Pergamino.....	33	35	68	25 de Mayo.....	10	7	17
Ensenada.....	1	—	1	Pila.....	—	—	—	Zárate.....	12	6	18
Exaltacion de la Cruz.....	25	12	37	Pilar.....	1	2	3	Poblacion fronteriza.....	2	1	3
Juarez.....	5	3	8	Pringles.....	—	—	—	Poblacion fluvial.....	—	—	—
Junín.....	2	—	2	Pueyrredon (*).....	—	—	—	Totales II.....	541	551	1092
Lavalle.....	—	1	1	Quilmes.....	8	13	21				
Las Conchas (*).....	—	—	—	Ramallo.....	2	4	6				
Las Flores.....	11	7	18	Ranchos.....	—	1	1				

(*) Los Partidos señalados con asteriscos no han remitido dato censal alguno.

CENSO ESCOLAR DE LA REPÚBLICA

Los huérfanos y su asistencia á la escuela, por sexos

(CONTINUACION)

DISTRITOS CENSALES	Varones	Mujeres	TOTAL	DISTRITOS CENSALES	Varones	Mujeres	TOTAL	DISTRITOS CENSALES	Varones	Mujeres	TOTAL
1	2	3	4	5	6	7	8	9	10	11	12

III. — PROVINCIA DE ENTRE-RÍOS

Departamentos				Departamentos				Departamentos			
Paraná	27	38	65	Nogoyá	2	3	5	Arroyo Grande	—	—	—
Diamante	1	1	2	Rosario de Tala	3	3	6	Poblacion fluvial	8	1	9
La Paz	9	2	11	Villaguay	2	3	5	Totales III	117	124	241
Victoria	16	25	41	Concep. del Uruguay	12	12	24				
Gualeguaychú	7	10	17	Colon	3	3	6				
Caaleguay	17	14	31	Concordia	10	9	19				

IV. — PROVINCIA DE CORRIENTES

Departamentos				Departamentos				Departamentos			
Capital	47	34	81	San Luis	6	3	9	Sauce	3	3	6
Lomas	6	2	8	M'burucuyá	6	4	10	Posadas ó Candelaria	—	—	—
Itati	2	1	3	Saladas	—	2	2	San Cosme	5	3	8
San Miguel	4	1	5	San Roque	7	1	8	Ituzaingo	—	—	—
Caa-Cati	12	9	21	Mercedes	5	5	10	Alvear	—	—	—
Empedrado	8	1	9	Curuzú-Cuatía	33	11	44	Concepcion	10	2	12
Bella-Vista	7	5	12	Santo Tomé	—	—	—	Poblacion fluvial	—	—	—
Lavalle	—	—	—	La Cruz y San Martin	—	1	1	Totales IV	201	115	316
La Esquina	6	4	10	Paso de los Libres	5	—	5				
Goya	14	12	26	Monte Caseros	15	11	26				

V. — PROVINCIA DE SANTA-FÉ (*)

Departamentos				Departamentos				Departamentos			
Capital	33	33	66	Poblacion fluvial	—	—	—				
Rosario	36	34	70	Totales V	107	101	208				
Colonias	19	18	37								
Campaña	19	16	35								

VI. — PROVINCIA DE CÓRDOBA

Departamentos				Departamentos				Departamentos			
Capital	71	101	172	Ischilín	7	10	17	Anejos Sud	10	7	17
Río II	6	10	16	Río I	11	4	15	Minas	—	—	—
Río IV	14	8	22	Anejos Norte	5	9	14	Tercero Arriba	—	—	—
Cruz del Eje	8	5	13	Tercero Abajo	23	12	35	Río Seco	5	2	7
Calamuchita	10	7	17	Union	29	18	47	Punilla	1	1	2
Tulumba	2	4	6	San Alberto	12	51	63	Pocho	9	—	9
San Justo	2	1	3	San Javier	11	9	20	Totales VI	237	265	502
Totoral	—	—	—	Sobremonte	1	6	7				

(*) La creacion de nuevos Departamentos en esta Provincia, que tuvo lugar á principios de año, produjo confusion en varios empadronadores respecto á la denominacion del Departamento en que habian empadronado, lo cual hizo necesaria la agrupacion topográfica arriba señalada, con menoscabo de la que debiera haberse efectuado por Departamentos.

CENSO ESCOLAR DE LA REPÚBLICA

Los huérfanos y su asistencia á la escuela, por sexos

(CONTINUACION)

DISTRITOS CENSALES	Varones	Mujeres	TOTAL	DISTRITOS CENSALES	Varones	Mujeres	TOTAL	DISTRITOS CENSALES	Varones	Mujeres	TOTAL
1	2	3	4	5	6	7	8	9	10	11	12

VII.— PROVINCIA DE SAN LUIS

Departamentos				Departamentos							
Capital y Dep. I.	38	27	65	VI	22	8	30		—	—	—
II	15	9	24	VII	22	11	33		—	—	—
III	22	21	43	VIII	2	—	2		—	—	—
IV	9	7	16	Totales VII	143	87	230		—	—	—
V	13	4	17								

VIII.— PROVINCIA DE MENDOZA

Departamentos				Departamentos				Departamentos			
Capital	14	19	33	San Martín	11	4	15	San Carlos	7	2	9
Las Heras	9	6	15	Junín	13	5	18	Tunuyán	1	1	2
Guaimallén	3	8	11	La Paz	1	—	1	Malargüe	—	—	—
San Vicente	2	2	4	San Rafael	2	—	2	Totales VIII	81	60	141
Lujan	6	7	13	Rosario	—	—	—				
Maipú	12	6	18	Tupungato	—	—	—				

IX.— PROVINCIA DE SAN JUAN

Departamentos				Departamentos				Departamentos			
Capital	18	22	40	Concepcion	9	3	12	Albardon	4	7	11
Huanacaché	—	—	—	Valle Fértil	—	4	4	Calingasta	—	1	1
Caucete	1	2	3	Jachal	20	16	36	La Huerta	—	—	—
Angaco Norte	2	3	5	Pocito	5	—	5	Trinidad	10	5	15
Desamparados	18	18	36	Santa Lucía	6	2	8	Totales IX	98	85	183
Angaco Sud	1	1	2	Iglesia	4	1	5				

X.— PROVINCIA DE LA RIOJA

Departamentos				Departamentos				Departamentos			
Capital	24	18	42	General Lavalle	2	3	5	General Ocampo	1	7	8
Castro Barros	28	16	44	Vinchina	3	3	6	General Belgrano	18	7	25
Arauco	4	3	7	Independencia	3	—	3	Totales X	117	80	197
Sauces	6	4	10	Costa del Medio	3	4	7				
Famatina	2	3	5	Costa Alta	4	1	5				
Chilecito	15	11	26	San Martín	4	—	4				

XI.— PROVINCIA DE CATAMARCA

Departamentos				Departamentos				Departamentos			
Capital	10	34	44	Piedra Blanca	8	8	16	La Paz	2	6	8
Tinogasta	2	2	4	Del Alto	10	—	10	Belen	4	—	4
Santa Rosa	—	1	1	Ancasti	3	1	4	Valle Viejo	9	10	19
Santa María	9	1	10	Poman	1	4	5	Totales XI	84	80	164
Capayan	8	2	10	Ambato	2	3	5				
Andalgalá	12	7	19	Paclín	4	1	5				

CENSO ESCOLAR DE LA REPÚBLICA

Los huérfanos y su asistencia á la escuela, por sexos

(CONTINUACION)

DISTRITOS CENSALES	Varones	Mujeres	TOTAL	DISTRITOS CENSALES	Varones	Mujeres	TOTAL	DISTRITOS CENSALES	Varones	Mujeres	TOTAL
1	2	3	4	5	6	7	8	9	10	11	12

XII.—PROVINCIA DE SANTIAGO DEL ESTERO

Departamentos				Departamentos				Departamentos			
Capital	24	20	44	Matará y Frontera	3	—	3	La Banda	9	2	11
Jimenez 2 ^o	—	1	1	Salavina	1	—	1	Robles	3	—	3
Jimenez 1 ^o	—	1	1	Atamisqui	3	1	4	Sumampa	3	1	4
Río Hondo	5	6	11	Ojo de Agua	1	6	7	Totales XII	55	39	94
Copo 2 ^o	—	—	—	Loreto	—	—	—				
Copo 1 ^o	—	—	—	Guazayan	1	1	2				
Figuroa	2	—	2	Choya	—	—	—				

XIII.—PROVINCIA DE TUCUMAN

Departamentos				Departamentos				Departamentos			
Capital	64	70	134	Río Chico	63	34	97	Trancas	20	13	33
Monteros	8	6	14	Graneros	14	5	19	Totales XIII	224	164	388
Famailá	20	11	31	Leales	9	5	14				
Chicligasta	22	13	35	Burruyacu	4	7	11				

XIV.—PROVINCIA DE SALTA

Departamentos				Departamentos				Departamentos			
Capital	46	42	88	Molinos	12	14	26	Oran	17	17	34
Caldera	6	1	7	San Carlos	1	—	1	Iruya	5	1	6
Cerrillos	12	19	31	Cafayate	4	2	6	Santa Victoria	1	—	1
Rosario de Lerma	7	6	13	Campo Santo	6	2	8	Puna	5	4	9
Chicoana	11	8	19	Metan	6	4	10	Totales XIV	169	144	313
Viña	5	4	9	Rosario de la Fr'tera	11	9	20				
Guachipas	10	6	16	Anta	—	2	2				
Cachi	2	3	5	Rivadavia	2	—	2				

XV.—PROVINCIA DE JUJUY

Departamentos				Departamentos				Departamentos			
Capital	32	13	45	Tumbaya	—	1	1	Valle Grande	16	—	16
Perico de S. Antonio	—	—	—	Tilcara	18	2	20	Rinconada	7	—	7
Perico del Carmen	13	2	15	Cochinoca	4	—	4	Santa Catalina	—	—	—
Ledesma	9	—	9	Humahuaca	16	2	18	Totales XV	122	34	156
San Pedro	2	9	11	Yavi	5	5	10				

CENSO ESCOLAR DE LA REPÚBLICA

Los huérfanos y su asistencia á la escuela, por sexos

(CONTINUACION)

DISTRITOS CENSALES			TOTAL	DISTRITOS CENSALES			TOTAL	DISTRITOS CENSALES			TOTAL
Varones	Mujeres			Varones	Mujeres			Varones	Mujeres		
1	2	3	4	5	6	7	8	9	10	11	12

XVI.—TERRITORIOS Y VARIOS

Chaco	—	1	1	Isla de Martín García	—	—	—	Ejército	12	1	13
Misiones	—	—	—	Patagonia	10	4	14				

TODA LA REPÚBLICA

Capital	462	594	1056	Prov. San Juan	98	85	183	Misiones	—	—	—
Prov. Buenos Aires	541	541	1092	» La Rioja	117	80	197	Isla de Martín García	—	—	—
» Entre-Ríos	117	124	241	» Catamarca	84	80	164	Patagonia	10	4	14
» Corrientes	201	115	316	» Sgo. del Estero	55	39	94	Ejército	12	1	13
» Santa-Fé	107	101	208	» Tucuman	224	164	388	Totales	2780	2529	5309
» Córdoba	237	265	502	» Salta	169	144	313				
» San Luis	143	87	230	» Jujuy	122	34	156				
» Mendoza	81	60	141	Chaco	—	1	1				

LOS ALFABETOS Y LAS ESCUELAS EN QUE APRENDIERON

CENSO ESCOLAR DE LA REPUBLICA

LOS ALFABETOS Y LAS ESCUELAS EN QUE APRENDIERON, POR SEXOS

DISTRITOS CENSALES	APRENDIERON EN ESCUELAS FISCALES EN GENERAL			APRENDIERON EN ESCUELAS NACIONALES EN PARTICULAR			APRENDIERON EN ESCUELAS PARTICULARES DEL PAIS			APRENDIERON EN SU BOVICILIO			APRENDIERON EN EL EXTERIOR		
	Varones	Mujeres	TOTAL	Varones	Mujeres	TOTAL	Varones	Mujeres	TOTAL	Varones	Mujeres	TOTAL	Varones	Mujeres	TOTAL
1	2	3	4	5	6	7	8	9	10	11	12	13	14	15	16

I.—CAPITAL DE LA REPUBLICA

Parroquias	Varones	Mujeres	TOTAL	Varones	Mujeres	TOTAL	Varones	Mujeres	TOTAL	Varones	Mujeres	TOTAL	Varones	Mujeres	TOTAL
Catedral al Norte.....	574	603	1177	421	433	854	310	444	754	42	55	97	3	5	8
San Miguel.....	336	492	828	233	492	825	303	211	514	43	55	98	—	—	—
Catedral al Sud.....	293	318	611	289	317	605	230	128	358	14	20	34	4	1	5
San Telmo.....	635	744	1379	632	725	1367	287	234	521	36	64	100	9	5	14
La Piedad.....	797	949	1746	782	920	1712	560	544	1104	95	120	215	2	1	3
San Nicolás.....	382	475	857	263	313	576	385	241	626	17	31	48	18	18	36
Concepcion.....	975	1206	2181	954	1184	2138	651	725	1376	58	87	145	21	12	33
Santa Lucia.....	396	418	814	391	412	803	164	153	317	19	22	41	1	1	2
Pilar.....	766	861	1627	761	852	1613	271	216	487	55	64	119	—	—	—
Socorro.....	615	788	1404	502	640	1142	360	290	650	52	76	128	9	8	17
Montserrat.....	639	752	1391	557	662	1219	369	288	657	51	64	115	11	7	18
San Cristóbal.....	827	728	1555	820	717	1537	205	244	450	32	45	77	3	—	3
San Juan Evangelista.....	441	461	902	440	459	899	169	135	305	10	14	24	10	10	20
Balvanera.....	1611	1867	3478	1576	1843	3419	727	567	1294	73	95	168	17	17	34
Poblacion fluvial.....	58	18	76	27	5	32	15	2	17	28	22	50	3	—	3
Totales I.....	9346	10680	20026	8748	9994	18742	5007	4423	9430	625	834	1459	111	85	196

II.—PROVINCIA DE BUENOS AIRES

Partidos	Varones	Mujeres	TOTAL	Varones	Mujeres	TOTAL	Varones	Mujeres	TOTAL	Varones	Mujeres	TOTAL	Varones	Mujeres	TOTAL
La Plata.....	167	102	269	3	1	4	18	16	34	20	14	34	36	27	63
Aj6.....	126	139	265	—	1	1	7	7	14	32	31	63	1	2	3
Alvear.....	68	54	122	—	—	—	3	—	3	10	23	33	—	—	—
Arrecifes.....	165	202	367	1	1	2	36	39	75	78	61	139	—	—	—
Ayacucho y Arenales.....	192	229	421	—	—	—	34	35	69	103	92	195	1	—	1
Azul.....	192	192	384	3	2	5	101	95	196	97	96	193	6	5	11
Bahia Blanca.....	131	135	266	1	1	2	7	7	14	18	22	40	3	3	6
Balcarce.....	65	49	114	1	—	1	11	9	20	24	40	64	—	—	—
Barracas al Sud.....	273	409	682	12	5	17	168	86	254	14	18	32	1	4	5
Baradero.....	255	217	472	—	1	1	96	76	172	41	58	99	1	—	1
Belgrano.....	385	425	810	25	27	52	101	69	170	44	73	117	3	1	4
Bolivar.....	52	45	97	2	2	4	—	—	—	12	18	30	—	—	—
Brown.....	163	103	266	1	4	5	13	13	26	31	21	52	—	—	—
Brandzen.....	118	91	209	3	—	3	28	20	48	59	62	121	—	—	—
Bragado.....	264	193	457	2	3	5	46	53	99	45	73	118	1	—	1
Cañuelas.....	106	108	214	1	1	2	13	15	28	45	76	121	1	1	2
Cármén de Areco.....	150	163	313	—	—	—	17	5	22	46	49	95	1	1	2
Castelli.....	29	14	43	—	—	—	5	3	8	26	26	52	—	—	—
Chacabuco.....	215	156	371	—	—	—	40	25	65	83	89	172	—	—	—
Chascomús.....	311	272	583	2	1	3	78	57	135	152	173	325	2	1	3

CENSO ESCOLAR DE LA REPÚBLICA

Los alfabetos y las escuelas en que aprendieron, por sexos

(CONTINUACION)

DISTRITOS CENSALES	APRENDIERON EN ESCUELAS FISCALES EN GENERAL			APRENDIERON EN ESCUELAS NACIONALES EN PARTICULAR			APRENDIERON EN ESCUELAS PARTICULARES DEL PAIS			APRENDIERON EN SU DOMICILIO			APRENDIERON EN EL EXTERIOR		
	Varones	Mujeres	TOTAL	Varones	Mujeres	TOTAL	Varones	Mujeres	TOTAL	Varones	Mujeres	TOTAL	Varones	Mujeres	TOTAL
1	2	3	4	5	6	7	8	9	10	11	12	13	14	15	16

II.— Provincia de Buenos Aires — (Continuacion)

Partidos	2	3	4	5	6	7	8	9	10	11	12	13	14	15	16
Chivilcoy	318	346	664	2	2	4	105	166	271	138	120	258	5	4	9
Dolores	253	201	454	—	1	1	142	167	309	37	59	96	—	—	—
Ensenada	109	117	226	—	1	1	22	47	69	35	41	76	6	1	7
Exaltacion de la Cruz	168	122	290	4	4	8	51	58	109	45	49	94	1	1	2
Juarez	78	60	138	—	—	—	36	30	66	23	16	39	—	—	—
Junin	134	112	246	1	1	2	11	14	25	14	17	31	—	—	—
Lavalle	19	14	33	—	—	—	1	3	4	13	11	24	—	—	—
Las Conchas (*)	—	—	—	—	—	—	—	—	—	—	—	—	—	—	—
Las Flores	243	200	443	2	3	5	70	51	121	145	115	260	8	2	10
Las Heras	93	100	193	8	3	11	14	10	24	42	54	96	3	3	6
Lincoln	88	71	159	1	—	1	15	15	30	24	20	44	—	—	—
Loberia	22	15	37	2	1	3	8	11	19	24	25	49	1	—	1
Lobos	219	211	430	—	2	2	50	61	111	86	74	160	2	—	2
Lomas de Zamora	229	232	461	15	38	53	84	95	179	51	48	99	—	1	1
Lujan	112	77	189	3	1	4	141	177	318	59	71	130	2	—	2
Maipú ó Monsalvo	55	53	108	—	—	—	22	25	47	38	36	74	3	—	3
Magdalena	291	207	498	1	—	1	72	77	149	103	120	223	18	5	23
Márcos Paz	87	109	196	3	2	5	16	27	43	40	25	65	—	—	—
Matanzas	145	154	299	17	31	48	43	46	89	61	49	110	—	—	—
Mar Chiquita	24	17	51	—	—	—	5	2	7	9	6	15	3	—	3
Mercedes	433	412	845	—	—	—	69	149	218	128	101	229	—	—	—
Merlo	164	150	314	—	6	6	5	6	11	18	12	30	5	2	7
Monte	94	85	179	—	3	3	20	27	47	52	70	122	3	—	3
Moreno	142	111	253	6	7	13	16	28	44	1	8	9	—	—	—
Moron	212	207	419	20	25	45	109	98	207	22	44	66	4	2	6
Navarro	172	76	248	2	—	2	42	60	102	54	87	141	—	—	—
Necochea (*)	—	—	—	—	—	—	—	—	—	—	—	—	—	—	—
Nueve de Julio (*)	—	—	—	—	—	—	—	—	—	—	—	—	—	—	—
Olavarria	59	61	120	—	—	—	17	18	35	34	31	65	—	—	—
Patagones (*)	—	—	—	—	—	—	—	—	—	—	—	—	—	—	—
Pergamino	353	403	756	5	3	8	75	57	132	79	124	203	1	—	1
Pila	24	19	53	—	—	—	8	2	10	35	40	75	—	—	—
Pilar	101	77	178	1	—	1	31	33	64	91	77	168	5	—	5
Pringles	22	23	45	—	—	—	11	4	15	28	12	40	2	—	2
Pueyrredon (*)	—	—	—	—	—	—	—	—	—	—	—	—	—	—	—
Quilmes	289	267	556	2	2	4	134	114	248	23	31	54	5	3	8
Ramallo	64	57	121	—	—	—	31	25	56	69	80	149	—	—	—
Ranchos	150	134	284	3	3	6	21	18	39	73	63	136	1	1	2
Rauch (*)	—	—	—	—	—	—	—	—	—	—	—	—	—	—	—
Rodriguez	94	58	152	2	—	2	17	7	24	22	16	38	—	—	—

(*) Los Partidos señalados con asteriscos no han remitido dato censal alguno.

CENSO ESCOLAR DE LA REPÚBLICA

Los alfabetos y las escuelas en que aprendieron, por sexos

(CONTINUACION)

DISTRITOS CENSALES	APRENDIERON EN ESCUELAS FISCALES EN GENERAL			APRENDIERON EN ESCUELAS NAUOIALES EN PARTICULAR			APRENDIERON EN ESCUELAS PARTICULARES DEL PAIS			APRENDIERON EN SU DOMICILIO			APRENDIERON EN EL EXTERIOR		
	Varones	Mujeres	TOTAL	Varones	Mujeres	TOTAL	Varones	Mujeres	TOTAL	Varones	Mujeres	TOTAL	Varones	Mujeres	TOTAL
1	2	3	4	5	6	7	8	9	10	11	12	13	14	15	16

II. — Provincia de Buenos Aires — (Conclusion)

Partidos	Varones	Mujeres	TOTAL	Varones	Mujeres	TOTAL	Varones	Mujeres	TOTAL	Varones	Mujeres	TOTAL	Varones	Mujeres	TOTAL
Rojas (*)	—	—	—	—	—	—	—	—	—	—	—	—	—	—	—
San Andrés de Giles	191	102	293	—	—	—	6	14	20	77	78	155	—	—	—
San A. de Areco	153	91	244	—	—	—	17	40	57	40	43	83	—	—	—
San Fernando	212	207	419	34	24	58	48	76	124	6	11	17	—	—	—
San Isidro	210	157	367	2	5	7	43	76	119	13	12	25	2	—	2
San José de Flores	313	331	644	20	14	34	383	407	790	82	126	208	8	6	14
Saladillo	164	128	292	—	1	1	16	25	41	72	73	145	—	—	—
Salto	155	207	362	—	—	—	24	13	37	67	73	140	—	—	—
San Martín	230	92	322	7	11	18	132	100	232	7	4	11	—	—	—
San Nicolás	451	547	998	—	—	—	277	193	470	63	93	156	—	2	2
San Pedro	168	137	305	—	—	—	38	30	68	76	83	159	1	—	1
San Vicente	148	170	318	1	1	2	13	8	21	57	67	124	—	—	—
Suipacha	48	43	91	2	2	4	9	18	27	24	43	67	—	—	—
Tandil	183	132	315	—	—	—	87	103	190	36	46	82	3	—	3
Tapalqué	46	45	91	3	—	3	32	29	61	30	26	56	1	—	1
Tordillo	13	27	40	—	—	—	3	2	5	12	17	29	1	—	1
Tres Arroyos (*)	—	—	—	—	—	—	—	—	—	—	—	—	—	—	—
Tuyú	16	3	19	—	—	—	1	1	2	17	29	46	—	—	—
Vecino (*)	—	—	—	—	—	—	—	—	—	—	—	—	—	—	—
25 de Mayo	210	157	367	—	—	—	16	6	22	50	66	116	—	—	—
Zárate	134	126	260	—	—	—	26	36	62	40	20	60	—	—	—
Poblacion fronteriza	31	19	50	1	—	1	7	6	13	11	8	19	1	2	3
Poblacion fluvial	16	7	23	3	4	7	6	—	6	—	1	1	2	—	2
Totales II	11424	10595	22019	230	251	481	3535	3541	7076	3466	3799	7265	154	80	234

III. — PROVINCIA DE ENTRE-RIOS

Departamentos	Varones	Mujeres	TOTAL	Varones	Mujeres	TOTAL	Varones	Mujeres	TOTAL	Varones	Mujeres	TOTAL	Varones	Mujeres	TOTAL
Paraná	205	164	369	165	150	315	234	281	515	41	53	94	7	6	13
Diamante	84	69	153	8	6	14	22	21	43	6	8	14	—	—	—
La Paz	171	162	333	6	6	12	91	62	153	25	21	46	5	5	10
Victoria	170	138	308	4	3	7	128	144	272	33	54	87	—	—	—
Gualeguaychú	305	337	642	—	—	—	96	105	201	77	71	148	1	1	2
Cuareguay	283	180	463	1	3	4	167	234	401	56	56	112	—	1	1
Nogoyá	103	75	178	—	—	—	52	46	98	24	23	47	—	—	—
Rosario de Tala	54	46	100	—	—	—	8	6	14	22	38	60	1	—	1
Villaguay	104	75	179	—	—	—	17	22	39	11	24	35	—	—	—
Concep. del Uruguay	315	266	581	44	77	121	70	68	138	49	48	97	2	6	8
Colón	233	248	481	7	5	12	10	14	24	28	28	56	—	—	—

(*) Los Partidos señalados con asteriscos no han remitido dato censal alguno.

CENSO ESCOLAR DE LA REPÚBLICA

Los alfabetos y las escuelas en que aprendieron, por sexos

(CONTINUACION)

DISTRITOS CENSALES	APRENDIERON EN ESCUELAS FISCALES EN GENERAL			APRENDIERON EN ESCUELAS NACIONALES EN PARTICULAR			APRENDIERON EN ESCUELAS PARTICULARES DEL PAIS			APRENDIERON EN SU DOMICILIO			APRENDIERON EN EL EXTERIOR		
	Varones	Mujeres	TOTAL	Varones	Mujeres	TOTAL	Varones	Mujeres	TOTAL	Varones	Mujeres	TOTAL	Varones	Mujeres	TOTAL
	2	3	4	5	6	7	8	9	10	11	12	13	14	15	16

III.—Provincia de Entre-Rios—(Conclusion)

Departamentos	2	3	4	5	6	7	8	9	10	11	12	13	14	15	16
Concordia	184	217	401	—	1	1	171	164	335	79	97	176	2	3	5
Arroyo Grande	—	—	—	—	—	—	—	—	—	2	5	7	—	—	—
Poblacion fluvial	33	18	51	7	5	12	21	9	30	10	15	25	1	—	1
Totales III	2249	1955	4244	242	258	503	1087	1176	2263	466	543	1009	19	22	41

IV.—PROVINCIA DE CORRIENTES

Departamentos	2	3	4	5	6	7	8	9	10	11	12	13	14	15	16
Capital	444	373	817	44	1	45	30	23	53	17	31	48	—	—	—
Lomas	113	24	137	3	—	3	15	5	20	14	10	24	—	—	—
Itati	93	64	157	—	1	1	—	7	7	—	4	4	—	—	—
San Miguel	92	28	120	—	—	—	—	—	—	7	7	14	—	—	—
Caa-Cati	172	104	276	—	—	—	19	6	25	8	1	9	—	—	—
Empedrado	118	53	176	2	—	2	29	9	38	12	5	17	—	—	—
Bella-Vista	98	69	167	1	—	1	74	58	132	21	14	35	—	—	—
Lavalle	216	104	320	—	—	—	14	3	17	27	27	54	—	—	—
La Esquina	147	96	243	—	—	—	22	25	47	25	25	50	—	—	—
Goya	232	169	401	9	1	10	153	72	225	28	41	69	1	1	2
San Luis	262	63	325	1	—	1	91	8	99	19	5	24	—	—	—
M'burucuyá	121	26	147	1	—	1	4	23	27	3	1	4	—	—	—
Saladas	53	59	112	—	—	—	31	—	31	5	4	9	—	—	—
San Roque	28	67	95	—	—	—	35	15	50	17	15	32	—	—	—
Mercedes	135	55	191	1	—	1	48	36	84	23	33	56	—	—	—
Curuzú-Cuatia	116	35	152	1	2	3	43	43	83	31	27	58	—	—	—
Santo Tomé	53	23	76	—	—	—	7	2	9	13	9	22	1	1	2
La Cruz y San Martin	42	22	64	—	—	—	12	6	18	12	19	31	—	—	—
Paso de los Libres	150	121	281	—	—	—	—	5	5	22	11	33	—	—	—
Monte Caseros	117	88	205	—	—	—	3	7	10	13	11	24	1	—	1
Sauce	34	30	64	—	—	—	5	—	5	5	2	7	—	—	—
Posadas ó Candelaria	73	53	126	—	—	—	22	1	23	26	15	41	—	—	—
San Cosme	160	66	226	2	—	2	9	6	15	3	5	8	—	—	—
Ituzaingo	44	23	72	1	—	1	3	2	5	1	1	2	—	—	—
Alvear	28	18	46	—	—	—	14	14	28	7	1	8	—	—	—
Concepcion	116	23	145	—	—	—	8	—	8	18	5	23	—	—	—
Poblacion fluvial	20	13	33	—	—	—	1	2	3	1	1	2	—	—	—
Totales IV	3288	1886	5174	66	5	71	693	375	1067	378	330	708	3	2	5

CENSO ESCOLAR DE LA REPÚBLICA

Los alfabetos y las escuelas en que aprendieron, por sexos

(CONTINUACION)

DISTRITOS CENSALES	APRENDIERON EN ESCUELAS FISCALES EN GENERAL			APRENDIERON EN ESCUELAS NACIONALES EN PARTICULAR			APRENDIERON EN ESCUELAS PARTICULARES DEL PAIS			APRENDIERON EN SU DOMICILIO			APRENDIERON EN EL EXTERIOR		
	Varones	Mujeres	TOTAL	Varones	Mujeres	TOTAL	Varones	Mujeres	TOTAL	Varones	Mujeres	TOTAL	Varones	Mujeres	TOTAL
1	2	3	4	5	6	7	8	9	10	11	12	13	14	15	16

V.— PROVINCIA DE SANTA-FÉ (*)

Departamentos	Varones	Mujeres	TOTAL	Varones	Mujeres	TOTAL	Varones	Mujeres	TOTAL	Varones	Mujeres	TOTAL	Varones	Mujeres	TOTAL
Capital	322	365	687	—	15	15	233	207	440	19	13	32	1	1	2
Rosario	219	212	461	13	29	42	498	526	1024	132	154	286	9	13	22
Colonias	722	554	1275	4	5	9	321	353	674	119	129	248	92	66	158
Campaña	578	512	1090	56	44	100	210	172	382	192	207	399	10	3	13
Poblacion fluvial	10	6	16	3	—	3	8	7	15	8	5	13	—	—	—
Totales V	1851	1679	3530	75	93	169	1270	1265	2535	470	508	978	112	83	195

VI.— PROVINCIA DE CÓRDOBA

Departamentos	Varones	Mujeres	TOTAL	Varones	Mujeres	TOTAL	Varones	Mujeres	TOTAL	Varones	Mujeres	TOTAL	Varones	Mujeres	TOTAL
Capital	865	697	1562	49	9	58	503	748	1251	85	99	184	1	—	1
Río II	183	119	302	1	—	1	61	102	166	22	41	63	—	—	—
Río IV	183	85	268	—	—	—	103	265	373	26	37	63	10	8	18
Cruz del Eje	209	175	384	18	6	24	21	21	42	20	28	48	—	—	—
Calamuchita	71	49	120	—	—	—	21	15	36	87	84	171	—	—	—
Tulumba	54	61	115	—	—	—	6	4	10	26	25	51	—	—	—
San Justo	31	3	34	—	—	—	—	15	15	—	—	—	—	—	—
Totoral	4	46	50	—	1	1	20	26	46	33	10	43	—	—	—
Ischilin	64	33	97	—	—	—	11	19	30	26	34	60	—	—	—
Río I	177	45	222	1	—	1	14	15	29	95	111	206	—	—	—
Anejos Norte	72	55	127	45	22	67	8	18	26	33	29	72	—	—	—
Tercero Abajo	152	148	300	—	2	2	165	168	334	142	143	285	—	—	—
Union	178	136	314	13	5	18	83	101	184	71	106	177	—	—	—
San Alberto	130	92	222	—	—	—	4	165	169	4	7	11	—	—	—
San Javier	85	82	163	2	—	2	42	42	84	17	32	49	—	—	—
Sobremonte	39	46	85	1	—	1	11	10	21	6	21	27	—	—	—
Anejos Sud	95	15	110	—	—	—	29	26	55	22	41	63	—	—	—
Minas	2	—	2	—	—	—	12	—	12	15	14	29	—	—	—
Tercero Arriba	46	25	71	—	—	—	5	1	6	29	49	78	—	—	—
Río Seco	32	18	50	—	—	—	21	34	55	23	14	37	—	—	—
Punilla	15	6	21	11	—	11	22	21	46	13	15	28	—	—	—
Pocho	40	—	40	1	—	1	2	2	4	8	22	30	—	—	—
Totales VI	2728	1935	4664	142	45	187	1178	1321	2999	805	972	1778	11	8	19

(*) La creacion de nuevos Departamentos en esta Provincia, que tuvo lugar á principios de año, produjo confusion en varios empadronadores respecto á la denominacion del Departamento en que habian empadronado, lo cual hizo necesaria la agrupacion topográfica arriba señalada, con menoscabo de la que debiera haberse efectuado por Departamentos.

CENSO ESCOLAR DE LA REPÚBLICA

Los alfabetos y las escuelas en que aprendieron, por sexos

(CONTINUACION)

DISTRITOS CENSALES	APRENDIERON EN ESCUELAS FISCALES EN GENERAL			APRENDIERON EN ESCUELAS NACIONALES EN PARTICULAR			APRENDIERON EN ESCUELAS PARTICULARES DEL PAIS			APRENDIERON EN SU DOMICILIO			APRENDIERON EN EL EXTERIOR		
	Varones	Mujeres	TOTAL	Varones	Mujeres	TOTAL	Varones	Mujeres	TOTAL	Varones	Mujeres	TOTAL	Varones	Mujeres	TOTAL
1	2	3	4	5	6	7	8	9	10	11	12	13	14	15	16

VII. — PROVINCIA DE SAN LUIS

Departamentos	Varones	Mujeres	TOTAL	Varones	Mujeres	TOTAL	Varones	Mujeres	TOTAL	Varones	Mujeres	TOTAL	Varones	Mujeres	TOTAL
Capital y Dep. I.	382	379	761	202	107	309	30	50	80	17	37	54	1	—	1
II	83	43	132	5	4	9	8	10	18	8	23	31	—	—	—
III	355	336	691	—	—	—	3	15	18	23	28	51	—	—	—
IV	141	116	257	2	1	3	8	9	17	6	20	26	—	—	—
V	84	45	129	—	—	—	11	13	24	16	32	48	—	—	—
VI	133	93	237	—	—	—	6	4	10	6	10	16	—	—	—
VII	300	271	571	5	1	6	9	10	19	7	10	17	—	—	—
VIII	165	134	299	2	—	2	—	2	2	16	20	36	—	—	—
Totales VII	1655	1422	3077	216	113	329	75	113	188	99	180	279	1	—	1

VIII. — PROVINCIA DE MENDOZA

Departamentos	Varones	Mujeres	TOTAL	Varones	Mujeres	TOTAL	Varones	Mujeres	TOTAL	Varones	Mujeres	TOTAL	Varones	Mujeres	TOTAL
Capital	443	502	945	110	110	220	17	39	56	14	10	24	—	—	—
Las Heras	140	151	291	1	—	1	2	2	4	1	—	1	—	—	—
Guaimallen	233	230	469	22	11	33	3	13	16	4	2	6	—	—	—
San Vicente	85	71	159	4	2	6	2	23	25	—	1	1	—	1	1
Lujan	95	114	209	2	6	8	2	2	4	5	3	8	—	—	—
Maipú	212	155	367	5	1	6	4	7	11	1	1	2	—	—	—
San Martín	233	107	340	3	2	5	13	7	20	2	18	20	—	—	—
Junín	276	188	464	4	—	4	5	8	13	2	10	12	—	—	—
La Paz	30	30	60	—	3	3	—	—	—	—	—	—	—	—	—
San Rafael	39	31	70	—	—	—	—	—	—	1	7	8	—	—	—
Rosario	84	3	87	—	—	—	4	2	6	1	—	1	—	—	—
Tupungato	42	26	68	—	2	2	—	—	—	—	3	3	—	—	—
San Carlos	63	21	90	—	—	—	—	2	2	2	8	10	—	—	—
Tunuyan	23	13	36	3	1	4	2	3	5	2	2	4	—	—	—
Malargüe	—	—	—	—	—	—	—	—	—	1	1	2	—	—	—
Totales VIII	2008	1645	3653	154	133	292	51	108	162	36	66	102	—	1	1

IX. — PROVINCIA DE SAN JUAN

Departamentos	Varones	Mujeres	TOTAL	Varones	Mujeres	TOTAL	Varones	Mujeres	TOTAL	Varones	Mujeres	TOTAL	Varones	Mujeres	TOTAL
Capital	294	274	668	46	83	129	51	32	83	19	14	33	—	—	—
Huanacache	7	—	7	5	—	5	—	—	—	—	1	1	—	—	—
Caucete	73	71	144	1	4	5	1	5	6	1	—	1	—	—	—
Angaco Norte	99	75	174	—	1	1	10	9	19	2	1	3	—	—	—
Desamparados	168	148	316	4	10	14	4	15	19	—	5	5	—	—	—
Angaco Sud	64	69	133	21	20	41	4	3	7	—	1	1	—	—	—

CENSO ESCOLAR DE LA REPÚBLICA

Los alfabetos y las escuelas en que aprendieron, por sexos

(CONTINUACION)

DISTRITOS CENSALES	APRENDIERON EN ESCUELAS FISCALES EN GENERAL			APRENDIERON EN ESCUELAS NACIONALES EN PARTICULAR			APRENDIERON EN ESCUELAS PARTICULARES DEL PAIS			APRENDIERON EN SU DOMICILIO			APRENDIERON EN EL EXTERIOR		
	Varones	Mujeres	TOTAL	Varones	Mujeres	TOTAL	Varones	Mujeres	TOTAL	Varones	Mujeres	TOTAL	Varones	Mujeres	TOTAL
1	2	3	4	5	6	7	8	9	10	11	12	13	14	15	16

IX. — Provincia de San Juan — (Conclusion)

Departamentos	2	3	4	5	6	7	8	9	10	11	12	13	14	15	16
Concepcion.....	216	265	481	2	2	4	4	12	16	3	—	3	—	—	—
Valle Fértil.....	24	27	51	—	—	—	—	—	—	3	6	9	—	—	—
Jachal.....	256	184	440	—	1	1	18	33	51	8	7	15	—	—	—
Pocito.....	80	65	146	—	4	4	8	7	15	4	4	8	—	—	—
Santa Lucia.....	165	140	305	1	2	3	5	4	9	2	2	4	—	—	—
Iglesia.....	50	29	79	—	—	—	1	1	2	3	3	6	—	—	—
Albardon.....	53	78	145	—	1	1	8	12	20	—	2	2	—	—	—
Calingasta.....	25	16	41	1	—	1	8	6	14	1	1	2	—	—	—
La Huerta.....	—	—	—	—	—	—	—	—	—	—	—	—	—	—	—
Trinidad.....	127	180	307	4	6	10	7	5	12	1	6	7	—	—	—
Totales IX	1726	1722	3448	85	134	219	129	144	273	47	53	100	—	—	—

X. — PROVINCIA DE LA RIOJA

Departamentos	2	3	4	5	6	7	8	9	10	11	12	13	14	15	16
Capital.....	167	145	312	149	6	155	6	15	21	5	6	11	—	—	—
Castro Barros.....	106	71	177	38	3	41	—	2	2	1	2	3	—	—	—
Arauco.....	61	42	103	59	41	100	—	—	—	1	1	2	—	—	—
Sauces.....	39	19	58	8	3	11	1	—	1	1	2	3	—	—	—
Famatina.....	63	31	94	25	4	29	9	4	13	—	1	1	—	—	—
Chilecito.....	127	104	231	43	35	78	3	4	7	4	13	17	—	—	—
General Lavalle.....	68	54	122	33	20	53	1	—	1	3	2	5	—	—	—
Vinchina.....	71	30	101	2	—	2	—	—	—	1	4	5	—	—	—
Independencia.....	30	3	33	30	2	32	1	1	2	—	—	—	—	—	—
Costa del Medio.....	43	42	85	3	6	9	5	5	10	6	6	12	—	—	—
Costa Alta.....	12	27	39	—	—	—	—	—	—	2	10	12	—	—	—
San Martin.....	12	10	22	—	3	3	5	5	10	7	3	10	—	—	—
General Ocampo.....	54	61	115	53	60	113	—	—	—	14	12	26	—	—	—
General Belgrano.....	117	73	190	16	16	32	—	—	—	2	—	2	—	—	—
Totales X	970	712	1682	459	199	658	31	35	67	47	62	109	—	—	—

XI. — PROVINCIA DE CATAMARCA

Departamentos	2	3	4	5	6	7	8	9	10	11	12	13	14	15	16
Capital.....	144	123	267	112	63	175	22	85	107	2	—	2	—	—	—
Tinogasta.....	75	52	127	—	—	—	23	10	33	9	12	21	—	—	—
Santa Rosa.....	28	12	40	1	1	2	1	—	1	7	2	9	—	—	—
Santa Maria.....	103	42	145	—	—	—	6	1	7	15	19	34	—	—	—
Capayan.....	37	48	85	5	7	12	9	6	15	7	5	12	—	—	—

CENSO ESCOLAR DE LA REPÚBLICA

Los alfabetos y las escuelas en que aprendieron, por sexos

(CONTINUACION)

DISTRITOS CENSALES	APRENDIERON EN ESCUELAS FISCALES EN GENERAL			APRENDIERON EN ESCUELAS NACIONALES EN PARTICULAR			APRENDIERON EN ESCUELAS PARTICULARES DEL PAIS			APRENDIERON EN SU DOMICILIO			APRENDIERON EN EL EXTERIOR		
	Varones	Mujeres	TOTAL	Varones	Mujeres	TOTAL	Varones	Mujeres	TOTAL	Varones	Mujeres	TOTAL	Varones	Mujeres	TOTAL
1	2	3	4	5	6	7	8	9	10	11	12	13	14	15	16

XI.— Provincia de Catamarca — (Conclusion)

Departamentos	Varones	Mujeres	TOTAL	Varones	Mujeres	TOTAL	Varones	Mujeres	TOTAL	Varones	Mujeres	TOTAL	Varones	Mujeres	TOTAL
Andalgala	145	77	222	3	—	3	3	1	4	4	3	7	—	—	—
Piedra Blanca	70	64	134	—	1	1	8	18	26	—	1	1	—	—	—
Del Alto	40	12	52	—	—	—	—	—	—	6	16	22	—	—	—
Ancasti	28	12	40	1	—	1	1	6	7	6	5	11	—	—	—
Poman	42	28	70	1	1	2	—	—	—	—	—	—	—	—	—
Ambato	35	23	58	5	1	6	7	19	26	4	4	8	—	—	—
Paclin	29	32	61	2	7	9	—	2	2	—	—	—	—	—	—
La Paz	81	47	128	2	2	4	29	16	45	2	14	16	—	—	—
Belen	69	4	73	—	—	—	4	51	55	10	6	16	—	—	—
Valle Viejo	99	74	173	12	11	23	4	9	13	1	2	3	—	—	—
Totales XI	1026	650	1676	145	94	239	117	224	341	73	89	162	—	—	—

XII.— PROVINCIA DE SANTIAGO DEL ESTERO

Departamentos	Varones	Mujeres	TOTAL	Varones	Mujeres	TOTAL	Varones	Mujeres	TOTAL	Varones	Mujeres	TOTAL	Varones	Mujeres	TOTAL
Capital	339	216	555	125	84	209	13	64	77	19	17	36	—	—	—
Jimenez 2°	15	2	17	1	1	2	3	2	5	5	1	6	—	—	—
Jimenez 1°	16	16	32	2	1	3	20	3	23	3	1	4	—	—	—
Rio Hondo	21	12	33	5	—	5	11	3	14	—	—	—	—	—	—
Copo 2°	9	7	16	—	—	—	11	8	19	9	4	13	—	—	—
Copo 1°	11	4	15	1	—	1	3	2	5	6	3	9	—	—	—
Figueroa	10	10	20	6	5	11	5	1	6	1	2	3	—	—	—
Matará y Frontera	10	7	17	—	—	—	4	—	4	1	2	3	—	—	—
Salavina	16	2	18	2	2	4	7	8	15	3	5	8	—	—	—
Atamisqui	21	14	35	—	—	—	—	1	1	—	2	2	—	—	—
Ojo de Agua	73	82	155	—	—	—	46	41	87	26	41	67	—	—	—
Loreto	17	8	25	15	4	19	6	19	25	14	14	28	—	—	—
Guazayan	19	9	28	1	—	1	—	2	2	4	2	6	—	—	—
Choya	7	7	14	2	1	3	1	1	2	4	3	7	1	—	1
Banda	86	24	120	14	1	15	3	2	5	25	13	38	—	—	—
Robles	27	18	45	2	2	4	2	—	2	2	1	3	—	—	—
Sumampa	19	12	31	3	3	6	—	1	1	21	3	24	—	—	—
Totales XII	716	460	1176	179	104	283	135	158	293	143	114	257	1	—	1

XIII.— PROVINCIA DE TUCUMAN

Departamentos	Varones	Mujeres	TOTAL	Varones	Mujeres	TOTAL	Varones	Mujeres	TOTAL	Varones	Mujeres	TOTAL	Varones	Mujeres	TOTAL
Capital	649	700	1349	133	21	154	108	89	197	45	47	92	—	2	2
Monteros	249	132	381	2	—	2	14	14	28	8	1	9	—	—	—
Famailá	203	177	380	10	3	13	15	10	25	4	7	11	—	—	—
Chicligasta	157	119	276	2	—	2	3	—	3	12	11	23	—	—	—

CENSO ESCOLAR DE LA REPÚBLICA

Los alfabetos y las escuelas en que aprendieron, por sexos

(CONTINUACION)

DISTRITOS CENSALES	APRENDIERON EN ESCUELAS FISCALES EN GENERAL			APRENDIERON EN ESCUELAS NACIONALES EN PARTICULAR			APRENDIERON EN ESCUELAS PARTICULARES DEL PAIS			APRENDIERON EN SU DOMICILIO			APRENDIERON EN EL EXTERIOR		
	Varones	Mujeres	TOTAL	Varones	Mujeres	TOTAL	Varones	Mujeres	TOTAL	Varones	Mujeres	TOTAL	Varones	Mujeres	TOTAL
1	2	3	4	5	6	7	8	9	10	11	12	13	14	15	16

XIII.—Provincia de Tucuman—(Conclusion)

Departamentos	Varones	Mujeres	TOTAL	Varones	Mujeres	TOTAL	Varones	Mujeres	TOTAL	Varones	Mujeres	TOTAL	Varones	Mujeres	TOTAL
Río Chico.....	191	116	307	1	—	1	1	1	2	6	4	10	—	—	—
Graneros.....	119	57	176	—	—	—	3	2	5	2	4	6	—	—	—
Leales.....	120	77	197	—	—	—	7	6	13	6	1	7	—	—	—
Burruyacu.....	35	33	68	1	—	1	3	4	7	4	5	9	—	—	—
Trancas.....	96	70	166	4	—	4	3	2	5	2	—	2	—	—	—
Totales XIII.....	1819	1481	3300	153	24	177	157	128	285	89	80	169	—	2	2

XIV.—PROVINCIA DE SALTA

Departamentos	Varones	Mujeres	TOTAL	Varones	Mujeres	TOTAL	Varones	Mujeres	TOTAL	Varones	Mujeres	TOTAL	Varones	Mujeres	TOTAL
Capital.....	458	343	801	14	14	28	94	128	222	22	21	43	—	—	—
Caldera.....	26	16	42	1	—	1	2	1	3	—	2	2	—	—	—
Cerrillos.....	148	121	269	—	1	1	9	9	18	3	3	6	—	—	—
Rosario de Lerma.....	133	80	213	—	1	1	6	14	20	9	5	14	—	—	—
Chicoana.....	71	30	101	1	—	1	3	1	4	3	8	11	—	—	—
Viña.....	42	24	66	—	—	—	—	1	1	4	1	5	—	—	—
Guachipas.....	60	17	77	—	—	—	14	25	39	8	7	15	—	—	—
Cachi.....	58	28	86	—	—	—	2	—	2	2	5	7	—	—	—
Molinos.....	94	67	161	—	—	—	—	—	—	3	—	3	—	—	—
San Carlos.....	7	3	10	—	—	—	—	—	—	—	1	1	—	—	—
Cafayate.....	51	31	82	—	—	—	—	—	—	5	3	8	—	—	—
Campo Santo.....	54	33	87	—	—	—	—	—	—	1	1	2	—	—	—
Metan.....	64	38	102	—	—	—	4	5	9	1	1	2	1	—	1
Rosario de la Fr'tera.....	72	65	137	10	4	14	2	1	3	4	6	10	—	—	—
Anta.....	9	14	23	—	—	—	15	13	28	2	3	5	—	—	—
Rivadavia.....	26	10	36	—	—	—	3	4	7	24	16	40	—	—	—
Oran.....	30	33	63	—	1	1	10	5	15	15	9	24	—	—	—
Iruya.....	73	17	90	—	—	—	—	—	—	—	—	—	—	—	—
Santa Victoria.....	14	3	17	—	—	—	—	—	—	8	1	9	—	—	—
Puna.....	56	23	79	—	—	—	2	—	2	28	7	35	—	—	—
Totales XIV.....	1546	996	2542	26	21	47	166	207	373	142	100	242	1	—	1

XV.—PROVINCIA DE JUJUY

Departamentos	Varones	Mujeres	TOTAL	Varones	Mujeres	TOTAL	Varones	Mujeres	TOTAL	Varones	Mujeres	TOTAL	Varones	Mujeres	TOTAL
Capital.....	170	121	291	71	43	114	16	14	30	7	3	10	3	—	3
Perico de S. Antonio.....	11	5	16	—	—	—	—	—	—	—	—	—	—	—	—
Perico del Carmen.....	30	24	54	6	—	6	—	6	6	—	—	—	—	—	—
Ledesma.....	14	2	16	—	—	—	1	3	4	—	—	—	—	—	—
San Pedro.....	18	4	22	—	—	—	1	—	1	2	1	3	—	—	—
Tumbaya.....	33	1	34	—	—	—	—	—	—	—	1	1	—	—	—

CENSO ESCOLAR DE LA REPÚBLICA

Los alfabetos y las escuelas en que aprendieron, por sexos

(CONCLUSION)

DISTRITOS CENSALES	APRENDIERON EN ESCUELAS FISCALES EN GENERAL			APRENDIERON EN ESCUELAS NACIONALES EN PARTICULAR			APRENDIERON EN ESCUELAS PARTICULARES DEL PAIS			APRENDIERON EN SU DOMICILIO			APRENDIERON EN EL EXTERIOR		
	Varones	Mujeres	TOTAL	Varones	Mujeres	TOTAL	Varones	Mujeres	TOTAL	Varones	Mujeres	TOTAL	Varones	Mujeres	TOTAL
1	2	3	4	5	6	7	8	9	10	11	12	13	14	15	16

XV. — Provincia de Jujuy — (Conclusion)

Departamentos	Varones	Mujeres	TOTAL	Varones	Mujeres	TOTAL	Varones	Mujeres	TOTAL	Varones	Mujeres	TOTAL	Varones	Mujeres	TOTAL
Tilcara.....	78	28	106	51	20	71	—	—	—	3	—	3	—	—	—
Cochinoca.....	45	1	46	14	—	14	6	1	7	10	—	10	—	—	—
Humahuaca.....	82	47	129	1	1	2	9	3	12	4	1	5	—	—	—
Yavi.....	13	19	32	—	—	—	—	—	—	3	—	3	—	—	—
Valle Grande.....	12	4	16	—	—	—	1	—	1	—	—	—	—	—	—
Rinconada.....	12	4	16	—	—	—	—	—	—	1	—	1	—	—	—
Santa Catalina.....	12	—	12	—	—	—	1	1	2	—	—	—	—	—	—
Totales XV.....	530	260	790	143	64	207	35	28	63	30	6	36	3	—	3

XVI. — TERRITORIOS Y VARIOS

Chaco.....	95	51	146	76	44	120	—	—	—	—	—	—	5	11	16
Misiones.....	24	13	37	22	11	33	2	—	2	26	10	36	—	—	—
Isla de Martin García.....	104	90	194	100	86	186	83	54	137	10	10	20	5	3	8
Patagonia.....	11	16	27	11	16	27	—	—	—	—	—	—	—	—	—
Ejército.....	37	8	45	29	5	34	4	5	9	3	4	7	3	3	6

TODA LA REPÚBLICA

Capital.....	9346	10680	20026	8748	9994	18742	5007	4423	9430	625	834	1459	111	85	196
Prov. Buenos Aires.....	11424	10695	22119	230	251	481	3535	3541	7076	3466	3799	7265	154	80	234
» Entre-Rios.....	2249	1995	4244	242	258	500	1087	1176	2263	466	543	1009	19	22	41
» Corrientes.....	3283	1836	5174	66	5	71	692	375	1067	378	330	708	3	2	5
» Santa-Fé.....	1851	1679	3530	76	93	169	1270	1265	2535	470	508	978	112	83	195
» Córdoba.....	2728	1936	4664	142	45	187	1178	1821	2999	806	972	1778	11	8	19
» San Luis.....	1655	1422	3077	216	113	329	75	113	188	99	180	279	1	—	1
» Mendoza.....	2008	1645	3653	154	138	292	54	108	162	36	66	102	—	1	1
Prov. San Juan.....	1726	1722	3448	85	134	219	129	144	273	47	53	100	—	—	—
» La Rioja.....	970	712	1682	459	199	658	31	36	67	47	62	109	—	—	—
» Catamarca.....	1026	650	1676	145	94	239	117	224	341	73	89	162	—	—	—
» Sgo. del Estero.....	716	460	1176	179	104	283	135	158	293	143	114	257	1	—	1
» Tucuman.....	1819	1481	3300	153	24	177	157	128	285	89	80	169	—	2	2
» Salta.....	1546	996	2542	26	21	47	166	207	373	142	100	242	1	—	1
» Jujuy.....	530	260	790	143	64	207	35	28	63	30	6	36	3	—	3
Chaco.....	95	51	146	76	44	120	—	—	—	—	—	—	5	11	16
Misiones.....	24	13	37	22	11	33	2	—	2	26	10	36	—	—	—
Isla de Martin García.....	104	90	194	100	86	186	83	54	137	10	10	20	5	3	8
Patagonia.....	11	16	27	11	16	27	—	—	—	—	—	—	—	—	—
Ejército.....	37	8	45	29	5	34	4	5	9	3	4	7	3	3	6
Totales.....	43153	38397	81550	11302	11699	23001	13757	13806	27563	6956	7760	14716	429	300	729

RESÚMEN GENERAL

A—CIFRAS ABSOLUTAS

CENSO ESCOLAR DE LA REPUBLICA

RESÚMEN GENERAL DEL CENSO ESCOLAR NACIONAL, levantado á fines de Diciembre de 1883

A. — CIFRAS ABSOLUTAS

SECCIONES CENSALES	Varones	Mujeres	TOTAL	SECCIONES CENSALES	Varones	Mujeres	TOTAL	SECCIONES CENSALES	Varones	Mujeres	TOTAL
1	2	3	4	5	6	7	8	9	10	11	12

I. — Fueron empadronados en general

Capital.....	25877	26354	52231	Prov. San Juan.....	8791	7731	16522	Misiones.....	668	561	1229
Prov. Buenos Aires	56535	52185	108720	» La Rioja.....	7132	6270	13402	Isla de Martin Garcia	23	26	49
» Entre-Rios.....	20315	18585	38900	» Catamarca.....	11075	9748	20823	Patagonia.....	763	607	1370
» Corrientes.....	20978	17488	38466	» Sgo. del Estero.....	14424	11755	26179	Ejército.....	494	326	820
» Santa-Fé.....	13695	12499	26194	» Tucuman.....	17469	14833	32302	Totales I.....	262763	235186	497949
» Córdoba.....	27848	24427	52275	» Salta.....	11199	9499	20698				
» San Luis.....	10785	9394	20179	» Jujuy.....	4582	3824	8406				
» Mendoza.....	9534	8609	18143	Chaco.....	576	465	1041				

II. — Los alfabetos de la poblacion escolar, por edades y sexos

5 AÑOS Y MESES DE EDAD

Capital.....	466	513	979	Prov. San Juan.....	20	37	57	Misiones.....	—	—	—
Prov. Buenos Aires	389	442	831	» La Rioja.....	11	7	18	Isla de Martin Garcia	—	—	—
» Entre-Rios.....	60	80	140	» Catamarca.....	3	7	10	Patagonia.....	1	3	4
» Corrientes.....	90	63	153	» Sgo. del Estero.....	20	11	31	Ejército.....	—	—	—
» Santa-Fé.....	98	104	202	» Tucuman.....	29	21	50	Totales II.....	1341	1447	2788
» Córdoba.....	65	82	147	» Salta.....	37	35	72				
» San Luis.....	24	28	52	» Jujuy.....	15	5	20				
» Mendoza.....	11	9	20	Chaco.....	2	—	2				

III. — Los alfabetos de la poblacion escolar, por edades y sexos

6 AÑOS Y MESES DE EDAD

Capital.....	999	1141	2140	Prov. San Juan.....	55	61	116	Misiones.....	—	—	—
Prov. Buenos Aires	879	944	1823	» La Rioja.....	16	20	36	Isla de Martin Garcia	1	1	2
» Entre-Rios.....	123	159	282	» Catamarca.....	21	15	36	Patagonia.....	4	5	9
» Corrientes.....	143	125	268	» Sgo. del Estero.....	40	38	78	Ejército.....	—	—	—
» Santa-Fé.....	185	174	359	» Tucuman.....	46	43	89	Totales III.....	2847	3112	5959
» Córdoba.....	151	172	323	» Salta.....	39	44	83				
» San Luis.....	86	109	195	» Jujuy.....	32	12	44				
» Mendoza.....	27	48	75	Chaco.....	—	1	1				

IV. — Los alfabetos de la poblacion escolar, por edades y sexos

7 AÑOS Y MESES DE EDAD

Capital.....	1531	1384	2915	Prov. San Juan.....	105	127	232	Misiones.....	1	—	1
Prov. Buenos Aires	1451	1467	2918	» La Rioja.....	41	45	86	Isla de Martin Garcia	3	2	6
» Entre-Rios.....	257	246	503	» Catamarca.....	29	29	58	Patagonia.....	11	9	20
» Corrientes.....	252	212	464	» Sgo. del Estero.....	73	44	117	Ejército.....	2	5	7
» Santa-Fé.....	280	320	600	» Tucuman.....	79	108	187	Totales IV.....	4730	4673	9403
» Córdoba.....	265	306	571	» Salta.....	98	82	180				
» San Luis.....	126	160	286	» Jujuy.....	47	23	70				
» Mendoza.....	74	100	174	Chaco.....	5	3	8				

CENSO ESCOLAR DE LA REPÚBLICA

Resúmen general del Censo Escolar Nacional, levantado á fines de Diciembre de 1883

A. — CIFRAS ABSOLUTAS

(CONTINUACION)

SECCIONES CENSALES	Varones	Mujeres	TOTAL	SECCIONES CENSALES	Varones	Mujeres	TOTAL	SECCIONES CENSALES	Varones	Mujeres	TOTAL
1	2	3	4	5	6	7	8	9	10	11	12

V. — Los alfabetos de la poblacion escolar, por edades y sexos
8 AÑOS Y MESES DE EDAD

Capital.....	1789	1792	3581	Prov. San Juan.....	178	209	387	Misiones.....	6	2	8
Prov. Buenos Aires	2080	2017	4097	» La Rioja.....	50	38	108	Isla de Martin Garcia	3	2	5
» Entre-Ríos.....	370	374	744	» Catamarca.....	62	68	130	Patagonia.....	13	22	35
» Corrientes.....	348	259	607	» Sgo. del Estero	94	64	158	Ejército.....	1	2	3
» Santa-Fé.....	379	353	732	» Tucuman.....	144	159	303	Totales V.....	6513	6281	12794
» Córdoba.....	382	293	775	» Salta.....	136	112	248				
» San Luis.....	221	195	416	» Jujuy.....	70	30	100				
» Mendoza.....	175	167	342	Chaco.....	12	3	15				

VI. — Los alfabetos de la poblacion escolar, por edades y sexos
9 AÑOS Y MESES DE EDAD

Capital.....	1637	1836	3493	Prov. San Juan.....	209	235	444	Misiones.....	3	5	8
Prov. Buenos Aires	2380	2372	4752	» La Rioja.....	75	71	146	Isla de Martin Garcia	2	2	4
» Entre-Ríos.....	396	374	770	» Catamarca.....	97	97	194	Patagonia.....	24	26	50
» Corrientes.....	434	288	722	» Sgo. del Estero	100	63	163	Ejército.....	6	4	10
» Santa-Fé.....	455	450	905	» Tucuman.....	177	183	360	Totales VI.....	7229	7177	14406
» Córdoba.....	531	551	1082	» Salta.....	177	147	324				
» San Luis.....	238	219	457	» Jujuy.....	70	32	102				
» Mendoza.....	206	197	403	Chaco.....	12	5	17				

VII. — Los alfabetos de la poblacion escolar, por edades y sexos
10 AÑOS Y MESES DE EDAD

Capital.....	1976	1835	3811	Prov. San Juan.....	244	296	540	Misiones.....	16	4	20
Prov. Buenos Aires	2645	2582	5227	» La Rioja.....	148	151	299	Isla de Martin Garcia	2	2	4
» Entre-Ríos.....	522	520	1042	» Catamarca.....	162	144	306	Patagonia.....	32	20	52
» Corrientes.....	674	354	1028	» Sgo. del Estero	116	95	211	Ejército.....	6	1	7
» Santa-Fé.....	503	507	1010	» Tucuman.....	288	253	541	Totales VII.....	8970	8283	17253
» Córdoba.....	711	767	1478	» Salta.....	256	188	444				
» San Luis.....	251	243	494	» Jujuy.....	81	44	125				
» Mendoza.....	328	261	589	Chaco.....	9	16	25				

VIII. — Los alfabetos de la poblacion escolar, por edades y sexos
11 AÑOS Y MESES DE EDAD

Capital.....	1858	1973	3831	Prov. San Juan.....	290	283	573	Misiones.....	4	7	11
Prov. Buenos Aires	2547	2492	5039	» La Rioja.....	158	132	290	Isla de Martin Garcia	—	2	2
» Entre-Ríos.....	537	559	1096	» Catamarca.....	206	176	382	Patagonia.....	23	24	47
» Corrientes.....	713	417	1130	» Sgo. del Estero	136	107	243	Ejército.....	10	—	10
» Santa-Fé.....	586	564	1150	» Tucuman.....	316	246	562	Totales VIII.....	9052	8444	17496
» Córdoba.....	722	706	1428	» Salta.....	241	173	414				
» San Luis.....	273	234	507	» Jujuy.....	67	47	114				
» Mendoza.....	342	292	634	Chaco.....	23	10	33				

CENSO ESCOLAR DE LA REPÚBLICA

Resúmen general del Censo Escolar Nacional, levantado á fines de Diciembre de 1883

A. — CIFRAS ABSOLUTAS

(CONTINUACION)

SECCIONES CENSALES	Varones	Mujeres	TOTAL	SECCIONES CENSALES	Varones	Mujeres	TOTAL	SECCIONES CENSALES	Varones	Mujeres	TOTAL
1	2	3	4	5	6	7	8	9	10	11	12

IX. — Los alfabetos de la poblacion escolar, por edades y sexos
12 AÑOS Y MESES DE EDAD

Capital.....	1722	2096	3818	Prov. San Juan.....	358	307	665	Misiones.....	14	4	18
Prov. Buenos Aires.....	2617	2450	5067	» La Rioja.....	181	127	308	Isla de Martin García.....	—	—	—
» Entre-Ríos.....	584	530	1114	» Catamarca.....	243	188	431	Patagonia.....	33	18	51
» Corrientes.....	731	357	1088	» Sgo. del Estero.....	142	107	249	Ejército.....	6	3	9
» Santa-Fé.....	569	514	1083	» Tucuman.....	377	320	697	Totales IX.....	9280	8473	17753
» Córdoba.....	702	694	1396	» Salta.....	304	194	498				
» San Luis.....	221	191	412	» Jujuy.....	77	35	112				
» Mendoza.....	384	327	711	Chaco.....	15	11	26				

X. — Los alfabetos de la poblacion escolar, por edades y sexos
13 AÑOS Y MESES DE EDAD

Capital.....	1778	2033	3811	Prov. San Juan.....	395	332	727	Misiones.....	7	1	8
Prov. Buenos Aires.....	2900	2713	5613	» La Rioja.....	286	151	440	Isla de Martin García.....	—	4	4
» Entre-Ríos.....	765	678	1443	» Catamarca.....	340	213	553	Patagonia.....	30	18	48
» Corrientes.....	757	421	1181	» Sgo. del Estero.....	200	150	350	Ejército.....	13	5	18
» Santa-Fé.....	566	485	1051	» Tucuman.....	475	301	776	Totales X.....	10653	9243	19906
» Córdoba.....	1013	876	1889	» Salta.....	339	222	561				
» San Luis.....	244	226	470	» Jujuy.....	76	45	121				
» Mendoza.....	460	355	815	Chaco.....	19	8	27				

XI. — Los alfabetos de la poblacion escolar, por edades y sexos
14 AÑOS CUMPLIDOS DE EDAD

Capital.....	1333	1399	2732	Prov. San Juan.....	48	32	80	Misiones.....	1	—	1
Prov. Buenos Aires.....	691	636	1327	» La Rioja.....	82	45	127	Isla de Martin García.....	—	—	—
» Entre-Ríos.....	207	216	423	» Catamarca.....	53	26	79	Patagonia.....	31	12	43
» Corrientes.....	219	94	313	» Sgo. del Estero.....	74	53	127	Ejército.....	3	—	3
» Santa-Fé.....	82	64	146	» Tucuman.....	134	57	191	Totales XI.....	3670	3130	6800
» Córdoba.....	181	190	371	» Salta.....	228	106	334				
» San Luis.....	146	110	256	» Jujuy.....	63	21	84				
» Mendoza.....	91	64	155	Chaco.....	3	5	8				

XII. — Suma de los alfabetos de la poblacion escolar, por edades y sexos

Capital.....	15039	16022	31111	Prov. San Juan.....	1902	1919	3821	Misiones.....	52	23	75
Prov. Buenos Aires.....	18579	18115	36694	» La Rioja.....	1048	810	1858	Isla de Martin García.....	11	16	27
» Entre-Ríos.....	3821	3736	7557	» Catamarca.....	1216	963	2179	Patagonia.....	202	157	359
» Corrientes.....	4361	2593	6954	» Sgo. del Estero.....	995	732	1727	Ejército.....	47	20	67
» Santa-Fé.....	3703	3535	7238	» Tucuman.....	2095	1691	3786	Totales XII.....	64295	60263	124558
» Córdoba.....	4723	4737	9460	» Salta.....	1855	1303	3158				
» San Luis.....	1830	1715	3545	» Jujuy.....	598	294	892				
» Mendoza.....	2098	1820	3918	Chaco.....	100	62	162				

CENSO ESCOLAR DE LA REPÚBLICA

Resúmen general del Censo Escolar Nacional, levantado á fines de Diciembre de 1883

A. — CIFRAS ABSOLUTAS

(CONTINUACION)

SECCIONES CENSALES	Varones	Mujeres	TOTAL	SECCIONES CENSALES	Varones	Mujeres	TOTAL	SECCIONES CENSALES	Varones	Mujeres	TOTAL
1	2	3	4	5	6	7	8	9	10	11	12

XIII. — Los que saben leer solamente de la poblacion escolar, por edades y sexos
5 AÑOS Y MESES DE EDAD

Capital.....	306	356	662	Prov. San Juan.....	28	17	45	Misiones.....	1	2	3
Prov. Buenos Aires	422	406	828	» La Rioja.....	31	12	43	Isla de Martin García	—	—	—
» Entre-Ríos.....	111	108	209	» Catamarca.....	17	17	34	Patagonia.....	1	3	4
» Corrientes.....	114	89	203	» Sgo. del Estero	19	18	37	Ejército.....	4	10	14
» Santa-Fé.....	124	132	256	» Tucuman.....	50	35	85	Totales XIII	1553	1589	3142
» Córdoba.....	165	210	375	» Salta.....	59	63	122				
» San Luis.....	75	76	151	» Jujuy.....	19	16	35				
» Mendoza.....	5	17	22	Chaco.....	2	2	4				

XIV. — Los que saben leer solamente de la poblacion escolar, por edades y sexos
6 AÑOS Y MESES DE EDAD

Capital.....	493	440	933	Prov. San Juan.....	57	72	129	Misiones.....	3	3	6
Prov. Buenos Aires	753	686	1439	» La Rioja.....	63	68	131	Isla de Martin García	1	—	1
» Entre-Ríos.....	242	215	457	» Catamarca.....	50	51	101	Patagonia.....	7	10	17
» Corrientes.....	200	161	361	» Sgo. del Estero	55	43	98	Ejército.....	5	4	9
» Santa-Fé.....	172	206	378	» Tucuman.....	98	117	215	Totales XIV	2819	2748	5567
» Córdoba.....	320	360	680	» Salta.....	113	131	244				
» San Luis.....	91	97	188	» Jujuy.....	58	26	84				
» Mendoza.....	36	54	90	Chaco.....	2	4	6				

XV. — Los que saben leer solamente de la poblacion escolar, por edades y sexos
7 AÑOS Y MESES DE EDAD

Capital.....	486	464	950	Prov. San Juan.....	136	107	243	Misiones.....	9	3	12
Prov. Buenos Aires	827	897	1724	» La Rioja.....	126	102	228	Isla de Martin García	—	—	—
» Entre-Ríos.....	283	282	565	» Catamarca.....	84	90	174	Patagonia.....	21	11	32
» Corrientes.....	320	224	544	» Sgo. del Estero	85	61	146	Ejército.....	9	6	15
» Santa-Fé.....	230	237	467	» Tucuman.....	176	174	350	Totales XV	3694	3533	7227
» Córdoba.....	438	439	877	» Salta.....	172	174	346				
» San Luis.....	122	131	253	» Jujuy.....	73	37	110				
» Mendoza.....	92	87	179	Chaco.....	5	7	12				

XVI. — Los que saben leer solamente de la poblacion escolar, por edades y sexos
8 AÑOS Y MESES DE EDAD

Capital.....	393	334	727	Prov. San Juan.....	148	123	271	Misiones.....	7	5	12
Prov. Buenos Aires	796	812	1608	» La Rioja.....	151	119	270	Isla de Martin García	—	—	—
» Entre-Ríos.....	268	271	539	» Catamarca.....	130	107	237	Patagonia.....	22	17	39
» Corrientes.....	356	211	567	» Sgo. del Estero	78	83	161	Ejército.....	7	3	10
» Santa-Fé.....	228	205	433	» Tucuman.....	232	241	473	Totales XVI	3748	3448	7196
» Córdoba.....	441	485	926	» Salta.....	190	145	335				
» San Luis.....	124	132	256	» Jujuy.....	61	48	109				
» Mendoza.....	110	105	215	Chaco.....	6	2	8				

CENSO ESCOLAR DE LA REPÚBLICA

Resúmen general del Censo Escolar Nacional, levantado á fines de Diciembre de 1883

A. — CIFRAS ABSOLUTAS

(CONTINUACION)

SECCIONES CENSALES	Varones	Mujeres	TOTAL	SECCIONES CENSALES	Varones	Mujeres	TOTAL	SECCIONES CENSALES	Varones	Mujeres	TOTAL
1	2	3	4	5	6	7	8	9	10	11	12

XVII. — Los que saben leer solamente de la poblacion escolar, por edades y sexos
9 AÑOS Y MESES DE EDAD

Capital	337	362	699	Prov. San Juan	129	117	246	Misiones	6	1	7
Prov. Buenos Aires	693	700	1393	» La Rioja	131	130	261	Isla de Martin Garcia	—	—	—
» Entre-Rios	215	220	435	» Catamarca	113	114	227	Patagonia	8	11	19
» Corrientes	297	197	494	» Sgo. del Estero	69	50	119	Ejército	7	1	8
» Santa-Fé	187	189	376	» Tucuman	186	168	354	Totales XVII	3295	3092	6387
» Córdoba	401	422	823	» Salta	144	147	291				
» San Luis	172	125	297	» Jujuy	72	34	106				
» Mendoza	121	98	219	Chaco	7	6	13				

XVIII. — Los que saben leer solamente de la poblacion escolar, por edades y sexos
10 AÑOS Y MESES DE EDAD

Capital	325	292	617	Prov. San Juan	151	120	271	Misiones	7	3	10
Prov. Buenos Aires	627	634	1261	» La Rioja	151	113	264	Isla de Martin Garcia	—	—	—
» Entre-Rios	223	235	458	» Catamarca	145	141	286	Patagonia	12	11	23
» Corrientes	365	189	554	» Sgo. del Estero	100	86	186	Ejército	6	2	8
» Santa-Fé	183	148	331	» Tucuman	222	199	421	Totales XVIII	3502	3020	6522
» Córdoba	414	391	805	» Salta	192	192	384				
» San Luis	170	128	298	» Jujuy	93	28	121				
» Mendoza	108	105	213	Chaco	8	3	11				

XIX. — Los que saben leer solamente de la poblacion escolar, por edades y sexos
11 AÑOS Y MESES DE EDAD

Capital	163	169	332	Prov. San Juan	99	96	195	Misiones	3	3	6
Prov. Buenos Aires	411	501	912	» La Rioja	128	95	224	Isla de Martin Garcia	—	—	—
» Entre-Rios	158	179	337	» Catamarca	114	130	244	Patagonia	7	12	19
» Corrientes	273	160	433	» Sgo. del Estero	88	55	143	Ejército	5	1	6
» Santa-Fé	139	142	281	» Tucuman	148	155	303	Totales XIX	2476	2386	4862
» Córdoba	305	335	640	» Salta	111	115	226				
» San Luis	162	122	284	» Jujuy	48	34	82				
» Mendoza	109	77	186	Chaco	5	4	9				

XX. — Los que saben leer solamente de la poblacion escolar, por edades y sexos
12 AÑOS Y MESES DE EDAD

Capital	171	222	393	Prov. San Juan	118	81	199	Misiones	7	2	9
Prov. Buenos Aires	424	441	865	» La Rioja	129	89	218	Isla de Martin Garcia	—	—	—
» Entre-Rios	146	161	307	» Catamarca	113	112	225	Patagonia	7	3	10
» Corrientes	229	110	339	» Sgo. del Estero	85	52	137	Ejército	5	2	7
» Santa-Fé	101	117	218	» Tucuman	142	149	291	Totales XX	2412	2250	4662
» Córdoba	286	324	610	» Salta	140	140	280				
» San Luis	134	102	236	» Jujuy	67	46	113				
» Mendoza	107	92	199	Chaco	1	5	6				

CENSO ESCOLAR DE LA REPÚBLICA

Resúmen general del Censo Escolar Nacional, levantado á fines de Diciembre de 1883

A. — CIFRAS ABSOLUTAS

(CONTINUACION)

SECCIONES CENSALES	Varones	Mujeres	TOTAL	SECCIONES CENSALES	Varones	Mujeres	TOTAL	SECCIONES CENSALES	Varones	Mujeres	TOTAL
1	2	3	4	5	6	7	8	9	10	11	12

XXI. — Los que saben leer solamente de la poblacion escolar, por edades y sexos

13 AÑOS Y MESES DE EDAD

Capital.....	190	126	316	Prov. San Juan.....	94	66	160	Misiones.....	—	—	—
Prov. Buenos Aires	358	325	683	» La Rioja.....	100	86	186	Isla de Martin Garcia	—	—	—
» Entre-Rios.....	166	166	332	» Catamarca.....	119	94	213	Patagonia.....	6	5	11
» Corrientes.....	182	116	298	» Sgo. del Estero	95	58	154	Ejército.....	2	—	2
» Santa-Fé.....	107	78	185	» Tucuman.....	133	118	251	Totales XXI.....	2324	1925	4249
» Córdoba.....	296	313	609	» Salta.....	132	129	261				
» San Luis.....	134	125	259	» Jujuy.....	112	35	147				
» Mendoza.....	96	82	178	Chaco.....	1	3	4				

XXII. — Los que saben leer solamente de la poblacion escolar, por edades y sexos

14 AÑOS CUMPLIDOS DE EDAD

Capital.....	72	103	175	Prov. San Juan.....	11	12	23	Misiones.....	—	—	—
Prov. Buenos Aires	63	72	135	» La Rioja.....	28	19	47	Isla de Martin Garcia	—	—	—
» Entre-Rios.....	41	51	92	» Catamarca.....	13	12	25	Patagonia.....	1	3	4
» Corrientes.....	29	18	47	» Sgo. del Estero	24	23	47	Ejército.....	4	—	4
» Santa-Fé.....	12	13	25	» Tucuman.....	28	17	45	Totales XXII.....	598	589	1187
» Córdoba.....	70	66	136	» Salta.....	57	72	129				
» San Luis.....	58	74	132	» Jujuy.....	70	22	92				
» Mendoza.....	14	10	24	Chaco.....	3	2	5				

XXIII. — Suma de los que saben leer solamente de la poblacion escolar, por edades y sexos

Capital.....	2935	2868	5804	Prov. San Juan.....	971	811	1782	Misiones.....	43	22	65
Prov. Buenos Aires	5374	5474	10848	» La Rioja.....	1038	834	1872	Isla de Martin Garcia	1	—	1
» Entre-Rios.....	1853	1888	3741	» Catamarca.....	898	868	1766	Patagonia.....	92	86	178
» Corrientes.....	2365	1475	3840	» Sgo. del Estero	699	529	1228	Ejército.....	54	29	83
» Santa-Fé.....	1483	1467	2950	» Tucuman.....	1415	1373	2788	Totales XXIII.....	26421	24580	51001
» Córdoba.....	3136	3345	6481	» Salta.....	1310	1308	2618				
» San Luis.....	1242	1112	2354	» Jujuy.....	673	326	999				
» Mendoza.....	798	727	1525	Chaco.....	40	38	78				

XXIV. — Los analfabetos de la poblacion escolar, por edades y sexos

5 AÑOS Y MESES DE EDAD

Capital.....	1612	1588	3200	Prov. San Juan.....	877	833	1710	Misiones.....	89	70	159
Prov. Buenos Aires	6155	5799	11954	» La Rioja.....	732	754	1486	Isla de Martin Garcia	6	3	9
» Entre-Rios.....	2016	1854	3870	» Catamarca.....	1144	1067	2211	Patagonia.....	89	64	153
» Corrientes.....	2441	2225	4666	» Sgo. del Estero	1588	1468	3056	Ejército.....	82	71	153
» Santa-Fé.....	1581	1541	3122	» Tucuman.....	1553	1462	3015	Totales XXIV.....	26455	24596	51051
» Córdoba.....	3268	2997	6265	» Salta.....	1268	1052	2320				
» San Luis.....	876	786	1662	» Jujuy.....	285	238	523				
» Mendoza.....	711	653	1364	Chaco.....	82	71	153				

CENSO ESCOLAR DE LA REPÚBLICA

Resumen general del Censo Escolar Nacional, levantado á fines de Diciembre de 1883

A.—CIFRAS ABSOLUTAS

(CONTINUACION)

SECCIONES CENSALES	Varones	Mujeres	TOTAL	SECCIONES CENSALES	Varones	Mujeres	TOTAL	SECCIONES CENSALES	Varones	Mujeres	TOTAL
1	2	3	4	5	6	7	8	9	10	11	12

XXV.— Los analfabetos de la poblacion escolar, por edades y sexos

6 AÑOS Y MESES DE EDAD

Capital	1617	1491	3108	Prov. San Juan	1099	1011	2110	Misiones	83	86	169
Prov. Buenos Aires	5327	5071	10398	» La Rioja	763	731	1494	Isla de Martin Garcia	2	6	8
» Entre-Ríos	2412	2137	4549	» Catamarca	1127	1108	2235	Patagonia	71	68	139
» Corrientes	2431	2201	4632	» Sgo. del Estero	1573	1487	3060	Ejército	57	46	103
» Santa-Fé	1340	1251	2591	» Tucuman	1904	1717	3621	Totales XXV	25996	44173	50169
» Córdoba	2683	2382	5065	» Salta	1015	1029	2044				
» San Luis	927	805	1733	» Jujuy	328	315	643				
» Mendoza	1169	1176	2345	Chaco	68	54	122				

XXVI.— Los analfabetos de la poblacion escolar, por edades y sexos

7 AÑOS Y MESES DE EDAD

Capital	1124	1093	2217	Prov. San Juan	961	909	1870	Misiones	90	78	168
Prov. Buenos Aires	4677	4228	8905	» La Rioja	788	725	1513	Isla de Martin Garcia	1	1	2
» Entre-Ríos	2170	2032	4202	» Catamarca	1269	1223	2492	Patagonia	80	67	147
» Corrientes	2256	2111	4367	» Sgo. del Estero	1700	1501	3201	Ejército	45	45	90
» Santa-Fé	1194	1165	2359	» Tucuman	1970	1872	3842	Totales XXVI	24652	22914	47566
» Córdoba	2604	2437	5041	» Salta	1160	1050	2210				
» San Luis	991	902	1893	» Jujuy	428	388	816				
» Mendoza	1088	1036	2124	Chaco	56	51	107				

XXVII.— Los analfabetos de la poblacion escolar, por edades y sexos

8 AÑOS Y MESES DE EDAD

Capital	785	776	1561	Prov. San Juan	712	618	1330	Misiones	79	77	156
Prov. Buenos Aires	3770	3379	7149	» La Rioja	633	642	1275	Isla de Martin Garcia	1	—	1
» Entre-Ríos	1764	1579	3343	» Catamarca	1159	996	2155	Patagonia	56	49	105
» Corrientes	1811	1711	3522	» Sgo. del Estero	1619	1450	3069	Ejército	45	25	71
» Santa-Fé	935	926	1861	» Tucuman	1779	1650	3429	Totales XXVII	20710	19001	39711
» Córdoba	2255	2006	4261	» Salta	976	887	1863				
» San Luis	966	909	1875	» Jujuy	400	437	837				
» Mendoza	918	855	1773	Chaco	47	28	75				

XXVIII.— Los analfabetos de la poblacion escolar, por edades y sexos

9 AÑOS Y MESES DE EDAD

Capital	584	563	1147	Prov. San Juan	552	430	982	Misiones	53	70	123
Prov. Buenos Aires	3186	2778	5964	» La Rioja	400	412	812	Isla de Martin Garcia	—	—	—
» Entre-Ríos	1297	1125	2422	» Catamarca	829	754	1583	Patagonia	37	27	64
» Corrientes	1379	1254	2633	» Sgo. del Estero	1215	975	2190	Ejército	33	29	62
» Santa-Fé	832	701	1533	» Tucuman	1326	1125	2451	Totales XXVIII	16345	14081	30426
» Córdoba	1970	1511	3481	» Salta	685	624	1310				
» San Luis	890	798	1688	» Jujuy	345	323	668				
» Mendoza	647	548	1195	Chaco	34	34	68				

CENSO ESCOLAR DE LA REPÚBLICA

Resúmen general del Censo Escolar Nacional, levantado á fines de Diciembre de 1883

A.—CIFRAS ABSOLUTAS
(CONTINUACION)

SECCIONES CENSALES	Varones	Mujeres	TOTAL	SECCIONES CENSALES	Varones	Mujeres	TOTAL	SECCIONES CENSALES	Varones	Mujeres	TOTAL
1	2	3	4	5	6	7	8	9	10	11	12

XXIX.—Los analfabetos de la poblacion escolar, por edades y sexos

10 AÑOS Y MESES DE EDAD

Capital.....	439	490	929	Prov. San Juan.....	536	395	931	Misiones.....	66	49	115
Prov. Buenos Aires	2840	2324	5164	» La Rioja.....	515	434	949	Isla de Martin Garcia	1	—	1
» Entre-Rios.....	1509	1155	2664	» Catamarca.....	989	874	1863	Patagonia.....	44	30	74
» Corrientes.....	1314	1302	2616	» Sgo. del Estero	1407	1080	2487	Ejército.....	45	15	60
» Santa-Fé.....	747	552	1299	» Tucuman.....	1537	1184	2721	Totales XXIX.....	16790	13493	30283
» Córdoba.....	2075	1463	3538	» Salta.....	838	657	1495				
» San Luis.....	823	546	1369	» Jujuy.....	344	379	723				
» Mendoza.....	683	520	1203	Chaco.....	38	44	82				

XXX.—Los analfabetos de la poblacion escolar, por edades y sexos

11 AÑOS Y MESES DE EDAD

Capital.....	548	430	978	Prov. San Juan.....	395	278	673	Misiones.....	47	42	—
Prov. Buenos Aires	2214	1792	4006	» La Rioja.....	353	304	657	Isla de Martin Garcia	—	—	—
» Entre-Rios.....	949	982	1931	» Catamarca.....	711	621	1332	Patagonia.....	27	20	47
» Corrientes.....	972	861	1833	» Sgo. del Estero	1120	839	1959	Ejército.....	28	18	46
» Santa-Fé.....	725	542	1267	» Tucuman.....	1131	924	2055	Totales XXX.....	12992	10572	23564
» Córdoba.....	1642	1154	2796	» Salta.....	576	444	1020				
» San Luis.....	747	593	1340	» Jujuy.....	310	322	632				
» Mendoza.....	448	373	821	Chaco.....	49	33	82				

XXXI.—Los analfabetos de la poblacion escolar, por edades y sexos

12 AÑOS Y MESES DE EDAD

Capital.....	507	424	931	Prov. San Juan.....	387	273	660	Misiones.....	43	29	72
Prov. Buenos Aires	1928	1473	3401	» La Rioja.....	371	289	660	Isla de Martin Garcia	—	—	—
» Entre-Rios.....	988	814	1802	» Catamarca.....	845	592	1437	Patagonia.....	26	17	43
» Corrientes.....	824	816	1640	» Sgo. del Estero	990	712	1702	Ejército.....	28	7	35
» Santa-Fé.....	566	428	994	» Tucuman.....	1326	896	2222	Totales XXXI.....	12533	9553	22186
» Córdoba.....	1525	1078	2603	» Salta.....	664	510	1174				
» San Luis.....	725	528	1253	» Jujuy.....	310	308	618				
» Mendoza.....	450	427	877	Chaco.....	20	32	52				

XXXII.—Los analfabetos de la poblacion escolar, por edades y sexos

13 AÑOS Y MESES DE EDAD

Capital.....	389	392	781	Prov. San Juan.....	355	231	586	Misiones.....	20	15	35
Prov. Buenos Aires	2028	1422	3450	» La Rioja.....	373	267	640	Isla de Martin Garcia	—	—	—
» Entre-Rios.....	1245	1028	2273	» Catamarca.....	787	604	1391	Patagonia.....	28	15	43
» Corrientes.....	680	758	1438	» Sgo. del Estero	1219	804	2023	Ejército.....	24	15	39
» Santa-Fé.....	421	323	744	» Tucuman.....	1167	751	1918	Totales XXXII.....	12194	9293	21487
» Córdoba.....	1609	1082	2691	» Salta.....	587	445	1032				
» San Luis.....	446	420	866	» Jujuy.....	347	306	653				
» Mendoza.....	445	399	844	Chaco.....	24	16	40				

CENSO ESCOLAR DE LA REPÚBLICA

Resúmen general del Censo Escolar Nacional, levantado á fines de Diciembre de 1883

A.—CIFRAS ABSOLUTAS

(CONTINUACION)

SECCIONES CENSALES	Varones	Mujeres	TOTAL	SECCIONES CENSALES	Varones	Mujeres	TOTAL	SECCIONES CENSALES	Varones	Mujeres	TOTAL
1	2	3	4	5	6	7	8	9	10	11	12

XXXIII.— Los analfabetos de la poblacion escolar, por edades y sexos

14 AÑOS CUMPLIDOS DE EDAD

Capital	247	217	464	Prov. San Juan	44	23	67	Misiones	3	—	3
Prov. Buenos Aires	457	330	787	» La Rioja	118	68	186	Isla de Martin Garcia	—	—	—
» Entre-Rios	291	255	546	» Catamarca	101	78	179	Patagonia	11	7	18
» Corrientes	144	181	325	» Sgo. del Estero	299	178	477	Ejército	6	5	11
» Santa-Fé	118	68	186	» Tucuman	296	188	484	Totales XXXIII	3380	2567	5947
» Córdoba	358	235	593	» Salta	264	190	454				
» San Luis	322	279	601	» Jujuy	214	188	402				
» Mendoza	79	75	154	Chaco	8	2	10				

XXXIV.— Suma de los analfabetos de la poblacion escolar, por edades y sexos

Capital	7852	7464	15316	Prov. San Juan	5918	5001	10919	Misiones	573	516	1089
Prov. Buenos Aires	32582	28396	61178	» La Rioja	5046	4626	9672	Isla de Martin Garcia	11	10	21
» Entre-Rios	14641	12961	27602	» Catamarca	8961	7917	16878	Patagonia	469	364	833
» Corrientes	14252	13420	27672	» Sgo. del Estero	12730	10494	23224	Ejército	393	277	670
» Santa-Fé	8509	7497	16006	» Tucuman	13989	11769	25758	Totales XXXIV	172047	150343	322390
» Córdoba	19989	16345	36334	» Salta	8034	6888	14922				
» San Luis	7713	6567	14280	» Jujuy	3311	3204	6515				
» Mendoza	6638	6062	12700	Chaco	436	365	801				

XXXV.— La poblacion escolar, por nacionalidades y sexos

ALEMANA

Capital	92	72	164	Prov. San Juan	8	7	15	Misiones	—	—	—
Prov. Buenos Aires	40	24	64	» La Rioja	—	—	—	Isla de Martin Garcia	—	—	—
» Entre-Rios	38	37	75	» Catamarca	—	—	—	Patagonia	—	—	—
» Corrientes	1	—	1	» Sgo. del Estero	—	—	—	Ejército	—	—	—
» Santa-Fé	64	58	122	» Tucuman	—	—	—	Totales XXXV	265	221	486
» Córdoba	6	6	12	» Salta	2	1	3				
» San Luis	—	—	—	» Jujuy	1	1	2				
» Mendoza	12	14	26	Chaco	1	1	2				

XXXVI.— La poblacion escolar, por nacionalidades y sexos

ARGENTINA

Capital	20361	21327	41688	Prov. San Juan	8388	7390	15778	Misiones	515	431	946
Prov. Buenos Aires	53100	49697	102797	» La Rioja	7107	6256	13363	Isla de Martin Garcia	23	25	48
» Entre-Rios	18764	17301	36065	» Catamarca	11028	9721	20749	Patagonia	657	507	1164
» Corrientes	20537	17093	37630	» Sgo. del Estero	14413	11747	26160	Ejército	467	315	782
» Santa-Fé	11146	10394	21540	» Tucuman	17421	14797	32218	Totales XXXVI	245892	221128	467020
» Córdoba	27391	24094	51485	» Salta	11064	9383	20447				
» San Luis	10750	9376	20126	» Jujuy	4126	3488	7614				
» Mendoza	8422	7615	16037	Chaco	212	161	373				

CENSO ESCOLAR DE LA REPÚBLICA

Resúmen general del Censo Escolar Nacional, levantado á fines de Diciembre de 1883

A. — CIFRAS ABSOLUTAS
(CONTINUACION)

SECCIONES CENSALES	Varones	Mujeres	TOTAL	SECCIONES CENSALES	Varones	Mujeres	TOTAL	SECCIONES CENSALES	Varones	Mujeres	TOTAL
1	2	3	4	5	6	7	8	9	10	11	12

XXXVII. — La poblacion escolar, por nacionalidades y sexos

BOLIVIANA

Capital.....	9	5	14	Prov. San Juan.....	2	—	2	Misiones.....	—	—	—
Prov. Buenos Aires	—	1	1	» La Rioja.....	—	—	—	Isla de Martin Garcia	—	—	—
» Entre-Rios.....	—	—	—	» Catamarca.....	4	—	4	Patagonia.....	—	—	—
» Corrientes.....	—	—	—	» Sgo. del Estero	—	—	—	Ejército.....	—	—	—
» Santa-Fé.....	1	—	1	» Tucuman.....	4	2	6	Totales XXXVII.....	543	408	951
» Córdoba.....	—	2	2	» Salta.....	115	93	208				
» San Luis.....	—	—	—	» Jujuy.....	408	305	713				
» Mendoza.....	—	—	—	Chaco.....	—	—	—				

XXXVIII. — La poblacion escolar, por nacionalidades y sexos

BRASILERA

Capital.....	97	63	160	Prov. San Juan.....	—	—	—	Misiones.....	80	67	147
Prov. Buenos Aires	11	15	26	» La Rioja.....	—	—	—	Isla de Martin Garcia	—	—	—
» Entre-Rios.....	38	30	68	» Catamarca.....	—	—	—	Patagonia.....	—	—	—
» Corrientes.....	167	136	303	» Sgo. del Estero	—	1	1	Ejército.....	1	—	1
» Santa-Fé.....	12	12	24	» Tucuman.....	—	—	—	Totales XXXVIII.....	410	324	734
» Córdoba.....	—	—	—	» Salta.....	—	—	—				
» San Luis.....	—	—	—	» Jujuy.....	—	—	—				
» Mendoza.....	4	—	4	Chaco.....	—	—	—				

XXXIX. — La poblacion escolar, por nacionalidades y sexos

CHILENA

Capital.....	18	7	25	Prov. San Juan.....	336	288	624	Misiones.....	—	—	—
Prov. Buenos Aires	10	13	23	» La Rioja.....	22	14	36	Isla de Martin Garcia	—	—	—
» Entre-Rios.....	—	—	—	» Catamarca.....	29	17	46	Patagonia.....	2	—	2
» Corrientes.....	1	1	2	» Sgo. del Estero	—	—	—	Ejército.....	5	2	7
» Santa-Fé.....	10	3	13	» Tucuman.....	2	1	3	Totales XXXIX.....	1344	1137	2481
» Córdoba.....	6	13	19	» Salta.....	2	3	5				
» San Luis.....	5	5	10	» Jujuy.....	11	8	19				
» Mendoza.....	885	762	1647	Chaco.....	—	—	—				

XL. — La poblacion escolar, por nacionalidades y sexos

ESPAÑOLA

Capital.....	690	544	1234	Prov. San Juan.....	11	8	19	Misiones.....	—	1	1
Prov. Buenos Aires	512	313	825	» La Rioja.....	1	—	1	Isla de Martin Garcia	—	—	—
» Entre-Rios.....	78	43	121	» Catamarca.....	2	2	4	Patagonia.....	5	8	13
» Corrientes.....	5	3	8	» Sgo. del Estero	1	—	1	Ejército.....	—	—	—
» Santa-Fé.....	50	48	98	» Tucuman.....	5	9	14	Totales XL.....	1489	1097	2586
» Córdoba.....	48	22	70	» Salta.....	2	2	4				
» San Luis.....	7	6	13	» Jujuy.....	3	—	3				
» Mendoza.....	62	81	143	Chaco.....	7	7	14				

CENSO ESCOLAR DE LA REPUBLICA

Resúmen general del Censo Escolar Nacional, levantado á fines
de Diciembre de 1883

A.—CIFRAS ABSOLUTAS

(CONTINUACION)

SECCIONES CENSALES	Varones	Mujeres	TOTAL	SECCIONES CENSALES	Varones	Mujeres	TOTAL	SECCIONES CENSALES	Varones	Mujeres	TOTAL
1	2	3	4	5	6	7	8	9	10	11	12

XLI.—La poblacion escolar por nacionalidades y sexos

FRANCESA

Capital.....	307	289	596	Prov. San Juan.....	9	7	16	Misiones.....	—	—	—
Prov. Buenos Aires	234	164	398	» La Rioja.....	1	—	1	Isla de Martin Garcia	—	—	—
» Entre-Rios.....	48	65	113	» Catamarca.....	—	—	—	Patagonia.....	1	—	1
» Corrientes.....	5	4	9	» Sgo. del Estero.....	1	—	1	Ejército.....	8	6	14
» Santa-Fé.....	111	104	215	» Tucuman.....	13	8	21	Totales XLI.....	820	710	1530
» Córdoba.....	18	13	31	» Salta.....	3	5	8				
» San Luis.....	3	1	4	» Jujuy.....	5	4	9				
» Mendoza.....	51	36	87	Chaco.....	2	4	6				

XLII.—La poblacion escolar por nacionalidades y sexos

INGLESA

Capital.....	69	81	150	Prov. San Juan.....	3	3	6	Misiones.....	—	—	—
Prov. Buenos Aires	117	71	188	» La Rioja.....	—	—	—	Isla de Martin Garcia	—	—	—
» Entre-Rios.....	7	4	11	» Catamarca.....	—	—	—	Patagonia.....	76	62	138
» Corrientes.....	—	—	—	» Sgo. del Estero.....	—	—	—	Ejército.....	2	1	3
» Santa-Fé.....	22	26	48	» Tucuman.....	—	—	—	Totales XLII.....	298	252	550
» Córdoba.....	2	1	3	» Salta.....	—	—	—				
» San Luis.....	—	—	—	» Jujuy.....	—	—	—				
» Mendoza.....	—	3	3	Chaco.....	—	—	—				

XLIII.—La poblacion escolar por nacionalidades y sexos

ITALIANA

Capital.....	2679	2375	5054	Prov. San Juan.....	20	20	40	Misiones.....	—	1	1
Prov. Buenos Aires	1940	1484	3424	» La Rioja.....	—	—	—	Isla de Martin Garcia	—	—	—
» Entre-Rios.....	483	388	871	» Catamarca.....	10	8	18	Patagonia.....	—	—	—
» Corrientes.....	27	33	60	» Sgo. del Estero.....	8	5	13	Ejército.....	3	—	3
» Santa-Fé.....	1919	1529	3448	» Tucuman.....	20	9	29	Totales XLIII.....	7717	6320	14037
» Córdoba.....	329	239	568	» Salta.....	4	5	9				
» San Luis.....	10	4	14	» Jujuy.....	22	14	36				
» Mendoza.....	70	79	149	Chaco.....	173	127	300				

XLIV.—La poblacion escolar por nacionalidades y sexos

PARAGUAYA

Capital.....	116	105	221	Prov. San Juan.....	—	—	—	Misiones.....	20	13	33
Prov. Buenos Aires	29	29	58	» La Rioja.....	—	—	—	Isla de Martin Garcia	—	—	—
» Entre-Rios.....	24	18	42	» Catamarca.....	—	—	—	Patagonia.....	1	—	1
» Corrientes.....	133	127	260	» Sgo. del Estero.....	—	—	—	Ejército.....	1	2	3
» Santa-Fé.....	47	40	87	» Tucuman.....	—	1	1	Totales XLIV.....	412	355	767
» Córdoba.....	—	—	—	» Salta.....	—	—	—				
» San Luis.....	—	—	—	» Jujuy.....	—	—	—				
» Mendoza.....	6	3	9	Chaco.....	35	17	52				

CENSO ESCOLAR DE LA REPÚBLICA

Resúmen general del Censo Escolar Nacional, levantado á fines de Diciembre de 1883

A. — CIFRAS ABSOLUTAS

(CONTINUACION)

SECCIONES CENSALES	Varones	Mujeres	TOTAL	SECCIONES CENSALES	Varones	Mujeres	TOTAL	SECCIONES CENSALES	Varones	Mujeres	TOTAL
1	2	3	4	5	6	7	8	9	10	11	12

XLV. — La poblacion escolar por nacionalidades y sexos

URUGUAYA

Capital.....	1339	1342	2681	Prov. San Juan.....	6	4	10	Misiones.....	2	1	3
Prov. Buenos Aires	401	269	670	» La Rioja.....	1	—	1	Isla de Martin Garcia	—	1	1
» Entre-Rios.....	595	495	1090	» Catamarca.....	2	—	2	Patagonia.....	4	3	7
» Corrientes.....	94	83	177	» Sgo. del Estero	1	—	1	Ejército.....	3	—	3
» Santa-Fé.....	97	76	173	» Tucuman.....	2	—	2	Totales XLV.....	2571	2295	4866
» Córdoba.....	6	7	13	» Salta.....	4	6	10				
» San Luis.....	4	1	5	» Jujuy.....	3	—	3				
» Mendoza.....	7	6	13	Chaco.....	—	1	1				

XLVI. — La poblacion escolar por nacionalidades y sexos

DEMÁS NACIONALIDADES

Capital.....	100	144	244	Prov. San Juan.....	8	4	12	Misiones.....	51	47	98
Prov. Buenos Aires	141	105	246	» La Rioja.....	—	—	—	Isla de Martin Garcia	—	—	—
» Entre-Rios.....	240	204	444	» Catamarca.....	—	—	—	Patagonia.....	17	27	44
» Corrientes.....	8	8	16	» Sgo. del Estero	—	2	2	Ejército.....	4	—	4
» Santa-Fé.....	216	209	425	» Tucuman.....	2	6	8	Totales XLVI.....	1002	949	1951
» Córdoba.....	42	30	72	» Salta.....	3	1	4				
» San Luis.....	6	1	7	» Jujuy.....	3	4	7				
» Mendoza.....	15	10	25	Chaco.....	146	147	293				

XLVII. — Suma de la poblacion escolar por nacionalidades y sexos

Capital.....	25877	26354	52231	Prov. San Juan.....	8791	7731	16522	Misiones.....	668	561	1229
Prov. Buenos Aires	56355	52185	108540	» La Rioja.....	7132	6270	13402	Isla de Martin Garcia	23	26	49
» Entre-Rios.....	20315	18585	38900	» Catamarca.....	11075	9748	20823	Patagonia.....	763	607	1370
» Corrientes.....	20978	17488	38466	» Sgo. del Estero	14424	11755	26179	Ejército.....	494	326	820
» Santa-Fé.....	13695	12499	26194	» Tucuman.....	17469	14833	32302	Totales XLVII.....	262763	235186	497949
» Córdoba.....	27848	24427	52275	» Salta.....	11199	9499	20698				
» San Luis.....	10785	9394	20179	» Jujuy.....	4582	3824	8406				
» Mendoza.....	9534	8609	18143	Chaco.....	576	465	1041				

XLVIII. — La poblacion escolar por nacionalidades y sexos, con designacion de los que aprendieron á leer y escribir, ó á leer solo, en el país

ALEMANA

Capital.....	76	56	132	Prov. San Juan.....	6	5	11	Misiones.....	—	—	—
Prov. Buenos Aires	21	11	32	» La Rioja.....	—	—	—	Isla de Martin Garcia	—	—	—
» Entre-Rios.....	19	19	38	» Catamarca.....	—	—	—	Patagonia.....	—	—	—
» Corrientes.....	1	—	1	» Sgo. del Estero	—	—	—	Ejército.....	—	—	—
» Santa-Fé.....	42	38	80	» Tucuman.....	—	—	—	Totales XLVIII.....	175	138	313
» Córdoba.....	3	3	6	» Salta.....	—	—	—				
» San Luis.....	—	—	—	» Jujuy.....	1	1	2				
» Mendoza.....	6	5	11	Chaco.....	—	—	—				

CENSO ESCOLAR DE LA REPÚBLICA

Resúmen general del Censo Escolar Nacional, levantado á fines de Diciembre de 1883

A. — CIFRAS ABSOLUTAS

(CONTINUACION)

SECCIONES CENSALES	Varones	Mujeres	TOTAL	SECCIONES CENSALES	Varones	Mujeres	TOTAL	SECCIONES CENSALES	Varones	Mujeres	TOTAL
1	2	3	4	5	6	7	8	9	10	11	12

XLIX. — La poblacion escolar, por nacionalidades y sexos, con designacion de los que aprendieron á leer y escribir, ó á leer solo, en el país

ARGENTINA

Capital	14196	15407	29603	Prov. San Juan.....	2727	2618	5345	Misiones.....	73	38	111
Prov. Buenos Aires	22293	22385	44678	» La Rioja.....	2078	1639	3717	Isla de Martin Garcia	12	16	28
» Entre-Rios.....	5066	5082	10148	» Catamarca.....	2095	1817	3912	Patagonia	219	170	389
» Corrientes.....	6540	3932	10472	» Sgo. del Estero	1686	1257	2943	Ejército	95	43	138
» Santa-Fé.....	4341	4303	8644	» Tucuman.....	3455	3244	6499	Totales XLIX.....	82410	77865	160275
» Córdoba.....	7633	7916	15549	» Salta.....	3103	2355	5658				
» San Luis.....	3049	2818	5867	» Jujuy.....	1144	571	1715				
» Mendoza.....	2561	2232	4793	Chaco.....	44	22	66				

L. — La poblacion escolar, por nacionalidades y sexos, con designacion de los que aprendieron á leer y escribir, ó á leer solo, en el país

BOLIVIANA

Capital	8	5	13	Prov. San Juan.....	—	—	—	Misiones.....	—	—	—
Prov. Buenos Aires	—	1	1	» La Rioja.....	—	—	—	Isla de Martin Garcia	—	—	—
» Entre-Rios.....	—	—	—	» Catamarca.....	3	—	3	Patagonia	—	—	—
» Corrientes.....	—	—	—	» Sgo. del Estero	—	—	—	Ejército	—	—	—
» Santa-Fé.....	1	—	1	» Tucuman.....	3	—	3	Totales L.....	163	83	246
» Córdoba.....	—	1	1	» Salta.....	52	38	90				
» San Luis.....	—	—	—	» Jujuy.....	95	35	134				
» Mendoza.....	—	—	—	Chaco.....	—	—	—				

LI. — La poblacion escolar, por nacionalidades y sexos, con designacion de los que aprendieron á leer y escribir, ó á leer solo, en el país

BRASILERA

Capital	82	46	128	Prov. San Juan.....	—	—	—	Misiones.....	14	5	19
Prov. Buenos Aires	3	2	5	» La Rioja.....	—	—	—	Isla de Martin Garcia	—	—	—
» Entre-Rios.....	15	15	30	» Catamarca.....	—	—	—	Patagonia	—	—	—
» Corrientes.....	64	28	92	» Sgo. del Estero	—	1	1	Ejército	—	—	—
» Santa-Fé.....	5	4	9	» Tucuman.....	—	—	—	Totales LI.....	187	101	288
» Córdoba.....	—	—	—	» Salta.....	—	—	—				
» San Luis.....	—	—	—	» Jujuy.....	1	—	1				
» Mendoza.....	3	—	3	Chaco.....	—	—	—				

CENSO ESCOLAR DE LA REPÚBLICA

Resumen general del Censo Escolar Nacional, levantado á fines de Diciembre de 1883

A.—CIFRAS ABSOLUTAS

(CONTINUACION)

SECCIONES CENSALES	Varones	Mujeres	TOTAL	SECCIONES CENSALES	Varones	Mujeres	TOTAL	SECCIONES CENSALES	Varones	Mujeres	TOTAL
1	2	3	4	5	6	7	8	9	10	11	12

LII.—La poblacion escolar, por nacionalidades y sexos, con designacion de los que aprendieron á leer y escribir, ó á leer solo, en el país

CHILENA

Capital.....	18	7	25	Prov. San Juan.....	103	77	180	Misiones.....	—	—	—
Prov. Buenos Aires	7	10	17	» La Rioja.....	6	5	11	Isla de Martin Garcia	—	—	—
» Entre-Rios.....	—	—	—	» Catamarca.....	7	6	13	Patagonia.....	—	—	—
» Corrientes.....	—	1	1	» Sgo. del Estero	—	—	—	Ejército.....	—	—	—
» Santa-Fé.....	2	3	5	» Tucuman.....	1	1	2	Totales LII.....	370	312	682
» Córdoba.....	3	6	9	» Salta.....	1	2	3				
» San Luis.....	1	2	3	» Jujuy.....	8	—	8				
» Mendoza.....	213	192	405	Chaco.....	—	—	—				

LIII.—La poblacion escolar, por nacionalidades y sexos, con designacion de los que aprendieron á leer y escribir, ó á leer solo, en el país

ESPAÑOLA

Capital.....	562	417	979	Prov. San Juan.....	8	2	10	Misiones.....	—	—	—
Prov. Buenos Aires	277	154	431	» La Rioja.....	1	—	1	Isla de Martin Garcia	—	—	—
» Entre-Rios.....	54	26	80	» Catamarca.....	1	2	3	Patagonia.....	2	2	4
» Corrientes.....	5	2	7	» Sgo. del Estero	1	—	1	Ejército.....	—	—	—
» Santa-Fé.....	28	25	53	» Tucuman.....	3	6	9	Totales LIII.....	1017	713	1730
» Córdoba.....	34	21	55	» Salta.....	1	1	2				
» San Luis.....	4	3	7	» Jujuy.....	3	—	3				
» Mendoza.....	30	51	81	Chaco.....	3	1	4				

LIV.—La poblacion escolar, por nacionalidades y sexos, con designacion de los que aprendieron á leer y escribir, ó á leer solo, en el país

FRANCESA

Capital.....	247	238	485	Prov. San Juan.....	8	4	12	Misiones.....	—	—	—
Prov. Buenos Aires	117	94	211	» La Rioja.....	—	—	—	Isla de Martin Garcia	—	—	—
» Entre-Rios.....	19	35	54	» Catamarca.....	—	—	—	Patagonia.....	—	—	—
» Corrientes.....	—	1	1	» Sgo. del Estero	1	—	1	Ejército.....	—	—	—
» Santa-Fé.....	52	53	105	» Tucuman.....	5	4	9	Totales LIV.....	500	465	965
» Córdoba.....	13	9	22	» Salta.....	2	5	7				
» San Luis.....	3	1	4	» Jujuy.....	2	2	4				
» Mendoza.....	31	19	50	Chaco.....	—	—	—				

CENSO ESCOLAR DE LA REPÚBLICA

Resúmen general del Censo Escolar Nacional, levantado á fines de Diciembre de 1883

A. — CIFRAS ABSOLUTAS

(CONTINUACION)

SECCIONES CENSALES	Varones	Mujeres	TOTAL	SECCIONES CENSALES	Varones	Mujeres	TOTAL	SECCIONES CENSALES	Varones	Mujeres	TOTAL
1	2	3	4	5	6	7	8	9	10	11	12

LIV. — La poblacion escolar, por nacionalidades y sexos, con designacion de los que aprendieron á leer y escribir, ó á leer solo, en el país

INGLESA

Capital.....	51	65	116	Prov. San Juan.....	2	3	5	Misiones.....	—	—	—
Prov. Buenos Aires	64	41	105	» La Rioja.....	—	—	—	Isla de Martin Garcia	—	—	—
» Entre-Rios.....	2	2	4	» Catamarca.....	—	—	—	Patagonia.....	55	43	98
» Corrientes.....	—	—	—	» Sgo. del Estero.....	—	—	—	Ejército.....	—	—	—
» Santa-Fé.....	11	12	23	» Tucuman.....	—	—	—	Totales LIV.....	187	168	355
» Córdoba.....	2	1	3	» Salta.....	—	—	—				
» San Luis.....	—	—	—	» Jujuy.....	—	—	—				
» Mendoza.....	—	1	1	Chaco.....	—	—	—				

LVI. — La poblacion escolar, por nacionalidades y sexos, con designacion de los que aprendieron á leer y escribir, ó á leer solo, en el país

ITALIANA

Capital.....	1594	1464	3058	Prov. San Juan.....	9	14	23	Misiones.....	—	1	1
Prov. Buenos Aires	732	591	1323	» La Rioja.....	—	—	—	Isla de Martin Garcia	—	—	—
» Entre-Rios.....	159	129	288	» Catamarca.....	4	5	9	Patagonia.....	—	—	—
» Corrientes.....	11	12	23	» Sgo. del Estero.....	4	2	6	Ejército.....	2	—	2
» Santa-Fé.....	421	341	762	» Tucuman.....	10	6	16	Totales LVI.....	3204	2744	5948
» Córdoba.....	139	93	232	» Salta.....	1	3	4				
» San Luis.....	5	1	6	» Jujuy.....	10	6	16				
» Mendoza.....	41	36	77	Chaco.....	62	40	102				

LVII. — La poblacion escolar, por nacionalidades y sexos, con designacion de los que aprendieron á leer y escribir, ó á leer solo, en el país

PARAGUAYA

Capital.....	70	36	106	Prov. San Juan.....	—	—	—	Misiones.....	2	—	2
Prov. Buenos Aires	14	12	26	» La Rioja.....	—	—	—	Isla de Martin Garcia	—	—	—
» Entre-Rios.....	15	9	24	» Catamarca.....	—	—	—	Patagonia.....	—	—	—
» Corrientes.....	51	26	87	» Sgo. del Estero.....	—	—	—	Ejército.....	1	2	3
» Santa-Fé.....	11	4	15	» Tucuman.....	—	—	—	Totales LVII.....	172	107	279
» Córdoba.....	—	—	—	» Salta.....	—	—	—				
» San Luis.....	—	—	—	» Jujuy.....	—	—	—				
» Mendoza.....	1	1	2	Chaco.....	7	7	14				

CENSO ESCOLAR DE LA REPÚBLICA

Resúmen general del Censo Escolar Nacional, levantado á fines de Diciembre de 1883

A.—CIFRAS ABSOLUTAS

(CONTINUACION)

SECCIONES CENSALES	Varones	Mujeres	TOTAL	SECCIONES CENSALES	Varones	Mujeres	TOTAL	SECCIONES CENSALES	Varones	Mujeres	TOTAL
1	2	3	4	5	6	7	8	9	10	11	12

LVIII. — La poblacion escolar, por nacionalidades y sexos, con designacion de los que aprendieron á leer y escribir, ó á leer solo, en el país

URUGUAYA

Capital	916	951	1867	Prov. San Juan	4	3	7	Misiones	1	1	2
Prov. Buenos Aires	209	153	362	» La Rioja	1	—	1	Isla de Martin Garcia	—	—	—
» Entre-Rios	235	224	459	» Catamarca	2	—	2	Patagonia	1	1	2
» Corrientes	49	47	96	» Sgo. del Estero	1	—	1	Ejército	—	—	—
» Santa-Fé	61	49	110	» Tucuman	2	—	2	Totales LVIII	1500	1446	2946
» Córdoba	6	7	13	» Salta	2	6	8				
» San Luis	3	1	4	» Jujuy	3	—	3				
» Mendoza	4	3	7	Chaco	—	—	—				

LIX. — La poblacion escolar, por nacionalidades y sexos, con designacion de los que aprendieron á leer y escribir, ó á leer solo, en el país

DEMÁS NACIONALIDADES

Capital	65	102	167	Prov. San Juan	6	3	9	Misiones	5	—	5
Prov. Buenos Aires	49	36	85	» La Rioja	—	—	—	Isla de Martin Garcia	—	—	—
» Entre-Rios	61	47	108	» Catamarca	—	—	—	Patagonia	12	19	31
» Corrientes	2	5	7	» Sgo. del Estero	—	1	1	Ejército	—	—	—
» Santa-Fé	81	72	153	» Tucuman	1	2	3	Totales LIX	330	329	659
» Córdoba	15	17	32	» Salta	2	1	3				
» San Luis	6	1	7	» Jujuy	3	2	5				
» Mendoza	6	7	13	Chaco	16	14	30				

LX. — Suma de la poblacion escolar, por nacionalidades y sexos, con designacion de los que aprendieron á leer y escribir, ó á leer solo, en el país

Capital	17885	18794	36679	Prov. San Juan	2873	2729	5602	Misiones	95	45	140
Prov. Buenos Aires	23786	23490	47276	» La Rioja	2086	1644	3730	Isla de Martin Garcia	12	16	28
» Entre-Rios	5645	5588	11233	» Catamarca	2112	1830	3942	Patagonia	289	235	524
» Corrientes	6723	4054	10787	» Sgo. del Estero	1693	1261	2954	Ejército	98	45	143
» Santa-Fé	5056	4904	9960	» Tucuman	3480	3063	6543	Totales LX	90215	84471	174686
» Córdoba	7848	8074	15922	» Salta	3164	2611	5775				
» San Luis	3071	2827	5898	» Jujuy	1271	620	1891				
» Mendoza	2895	2547	5443	Chaco	131	84	216				

CENSO ESCOLAR DE LA REPÚBLICA

Resumen general del Censo Escolar Nacional, levantado á fines de Diciembre de 1883

A. — CIFRAS ABSOLUTAS

(CONTINUACION)

SECCIONES CENSALES			SECCIONES CENSALES			SECCIONES CENSALES					
Varones	Mujeres	TOTAL	Varones	Mujeres	TOTAL	Varones	Mujeres	TOTAL			
1	2	3	4	5	6	7	8	9	10	11	12

LXI. — La poblacion escolar, por nacionalidades y sexos, con designacion de los analfabetos

ALEMANA

Capital.....	15	16	31	Prov. San Juan.....	2	2	4	Misiones.....	—	—	—
Prov. Buenos Aires	15	8	23	» La Rioja.....	—	—	—	Isla de Martin Garcia	—	—	—
» Entre-Rios.....	18	14	32	» Catamarca.....	—	—	—	Patagonia.....	—	—	—
» Corrientes.....	—	—	—	» Sgo. del Estero.....	—	—	—	Ejército.....	—	—	—
» Santa-Fé.....	20	17	37	» Tucuman.....	—	—	—	Totales LXI.....	81	70	151
» Córdoba.....	2	3	5	» Salta.....	2	1	3				
» San Luis.....	—	—	—	» Jujuy.....	—	—	—				
» Mendoza.....	6	9	15	Chaco.....	1	—	1				

LXII. — La poblacion escolar, por nacionalidades y sexos, con designacion de los analfabetos

ARGENTINA

Capital.....	6139	5910	12049	Prov. San Juan.....	5661	4772	10433	Misiones.....	442	393	835
Prov. Buenos Aires	30793	27293	58091	» La Rioja.....	5029	4617	9646	Isla de Martin Garcia	11	9	20
» Entre-Rios.....	13635	12217	25912	» Catamarca.....	8931	7903	16834	Patagonia.....	436	337	773
» Corrientes.....	13996	13161	27157	» Sgo. del Estero.....	12727	10490	23217	Ejército.....	372	272	644
» Santa-Fé.....	6799	6091	12890	» Tucuman.....	13966	11753	25719	Totales LXII.....	163427	143223	306650
» Córdoba.....	19738	16177	35935	» Salta.....	7961	6828	14789				
» San Luis.....	7701	6356	14257	» Jujuy.....	2982	2917	5899				
» Mendoza.....	5861	5383	11244	» Chaco.....	167	139	306				

LXIII. — La poblacion escolar, por nacionalidades y sexos, con designacion de los analfabetos

BOLIVIANA

Capital.....	1	—	1	Prov. San Juan.....	2	—	2	Misiones.....	—	—	—
Prov. Buenos Aires	—	—	—	» La Rioja.....	—	—	—	Isla de Martin Garcia	—	—	—
» Entre-Rios.....	—	—	—	» Catamarca.....	1	—	1	Patagonia.....	—	—	—
» Corrientes.....	—	—	—	» Sgo. del Estero.....	—	—	—	Ejército.....	—	—	—
» Santa-Fé.....	1	—	1	» Tucuman.....	1	2	3	Totales LXIII.....	381	325	706
» Córdoba.....	—	1	1	» Salta.....	63	55	118				
» San Luis.....	—	—	—	» Jujuy.....	312	267	579				
» Mendoza.....	—	—	—	Chaco.....	—	—	—				

CENSO ESCOLAR DE LA REPÚBLICA

Resúmen general del Censo Escolar Nacional, levantado á fines de Diciembre de 1883

A. — CIFRAS ABSOLUTAS

(CONTINUACION)

SECCIONES CENSALES	Varones	Mujeres	TOTAL	SECCIONES CENSALES	Varones	Mujeres	TOTAL	SECCIONES CENSALES	Varones	Mujeres	TOTAL
1	2	3	4	5	6	7	8	9	10	11	12

LXIV. — La poblacion escolar, por nacionalidades y sexos, con designacion de los analfabetos

BRASILERA

Capital.....	14	16	30	Prov. San Juan.....	—	—	—	Misiones.....	66	62	128
Prov. Buenos Aires	8	13	21	» La Rioja.....	—	—	—	Isla de Martin Garcia	—	—	—
» Entre-Rios.....	23	15	38	» Catamarca.....	—	—	—	Patagonia.....	—	—	—
» Corrientes.....	102	107	209	» Sgo. del Estero.....	—	—	—	Ejército.....	1	—	1
» Santa-Fé.....	6	8	14	» Tucuman.....	—	—	—	Totales LXIV.....	221	221	442
» Córdoba.....	—	—	—	» Salta.....	—	—	—				
» San Luis.....	—	—	—	» Jujuy.....	—	—	—				
» Mendoza.....	1	—	1	Chaco.....	—	—	—				

LXV. — La poblacion escolar, por nacionalidades y sexos, con designacion de los analfabetos

CHILENA

Capital.....	—	—	—	Prov. San Juan.....	233	211	444	Misiones.....	—	—	—
Prov. Buenos Aires	3	3	6	» La Rioja.....	16	9	25	Isla de Martin Garcia	—	—	—
» Entre-Rios.....	—	—	—	» Catamarca.....	22	11	33	Patagonia.....	2	—	2
» Corrientes.....	1	—	1	» Sgo. del Estero.....	—	—	—	Ejército.....	5	2	7
» Santa-Fé.....	8	—	8	» Tucuman.....	1	—	1	Totales LXV.....	972	825	1797
» Córdoba.....	3	7	10	» Salta.....	—	1	1				
» San Luis.....	4	3	7	» Jujuy.....	2	8	10				
» Mendoza.....	672	570	1242	Chaco.....	—	—	—				

LXVI. — La poblacion escolar, por nacionalidades y sexos, con designacion de los analfabetos

ESPAÑOLA

Capital.....	105	115	220	Prov. San Juan.....	5	3	8	Misiones.....	—	—	—
Prov. Buenos Aires	182	143	325	» La Rioja.....	—	—	—	Isla de Martin Garcia	—	—	—
» Entre-Rios.....	17	14	31	» Catamarca.....	1	—	1	Patagonia.....	3	6	9
» Corrientes.....	—	1	1	» Sgo. del Estero.....	—	—	—	Ejército.....	—	—	—
» Santa-Fé.....	16	19	35	» Tucuman.....	2	3	5	Totales LXVI.....	382	347	729
» Córdoba.....	13	1	14	» Salta.....	1	1	2				
» San Luis.....	3	3	6	» Jujuy.....	—	—	—				
» Mendoza.....	32	30	62	Chaco.....	4	6	10				

CENSO ESCOLAR DE LA REPÚBLICA

Resumen general del Censo Escolar Nacional, levantado á fines de Diciembre de 1883

A. — CIFRAS ABSOLUTAS

(CONTINUACION)

SECCIONES CENSALES	Varones	Mujeres	TOTAL	SECCIONES CENSALES	Varones	Mujeres	TOTAL	SECCIONES CENSALES	Varones	Mujeres	TOTAL
1	2	3	4	5	6	7	8	9	10	11	12

LXVII. — La poblacion escolar, por nacionalidades y sexos, con designacion de los analfabetos

FRANCESA

Capital.....	57	47	104	Prov. San Juan.....	1	3	4	Misiones.....	—	1	1
Prov. Buenos Aires	111	64	175	» La Rioja.....	1	—	1	Isla de Martin Garcia	—	—	—
» Entre-Rios.....	28	25	53	» Catamarca.....	—	—	—	Patagonia.....	1	—	1
» Corrientes.....	5	3	8	» Sgo. del Estero.....	—	—	—	Ejército.....	6	3	9
» Santa-Fé.....	53	48	101	» Tucuman.....	8	3	11	Totales LXVII.....	301	224	525
» Córdoba.....	4	3	7	» Salta.....	1	—	1				
» San Luis.....	—	2	2	» Jujuy.....	3	2	5				
» Mendoza.....	20	17	37	Chaco.....	2	3	5				

LXVIII. — La poblacion escolar, por nacionalidades y sexos, con designacion de los analfabetos

INGLESA

Capital.....	16	14	30	Prov. San Juan.....	1	—	1	Misiones.....	—	—	—
Prov. Buenos Aires	52	26	78	» La Rioja.....	—	—	—	Isla de Martin Garcia	—	—	—
» Entre-Rios.....	5	2	7	» Catamarca.....	—	—	—	Patagonia.....	20	15	35
» Corrientes.....	—	—	—	» Sgo. del Estero.....	—	—	—	Ejército.....	2	—	2
» Santa-Fé.....	11	12	23	» Tucuman.....	—	—	—	Totales LXVIII.....	107	71	178
» Córdoba.....	—	—	—	» Salta.....	—	—	—				
» San Luis.....	—	—	—	» Jujuy.....	—	—	—				
» Mendoza.....	—	2	2	Chaco.....	—	—	—				

LXIX. — La poblacion escolar, por nacionalidades y sexos, con designacion de los analfabetos

ITALIANA

Capital.....	1028	870	1898	Prov. San Juan.....	11	6	17	Misiones.....	—	—	—
Prov. Buenos Aires	1131	845	1976	» La Rioja.....	—	—	—	Isla de Martin Garcia	—	—	—
» Entre-Rios.....	321	256	577	» Catamarca.....	6	3	9	Patagonia.....	—	—	—
» Corrientes.....	16	19	35	» Sgo. del Estero.....	3	3	6	Ejército.....	1	—	1
» Santa-Fé.....	1406	1113	2519	» Tucuman.....	10	3	13	Totales LXIX.....	4273	3392	7665
» Córdoba.....	184	140	324	» Salta.....	3	2	5				
» San Luis.....	4	3	7	» Jujuy.....	12	8	20				
» Mendoza.....	29	43	72	Chaco.....	108	78	186				

CENSO ESCOLAR DE LA REPÚBLICA

Resúmen general del Censo Escolar Nacional, levantado á fines de Diciembre de 1883

A. — CIFRAS ABSOLUTAS

(CONTINUACION)

SECCIONES CENSALES	Varones	Mujeres	TOTAL	SECCIONES CENSALES	Varones	Mujeres	TOTAL	SECCIONES CENSALES	Varones	Mujeres	TOTAL
1	2	3	4	5	6	7	8	9	10	11	12

LXX. — La poblacion escolar, por nacionalidades y sexos, con designacion de los analfabetos

PARAGUAYA

Capital.....	46	69	115	Prov. San Juan.....	—	—	—	Misiones.....	18	13	31
Prov. Buenos Aires	15	17	32	» La Rioja.....	—	—	—	Isla de Martin Garcia	—	—	—
» Entre-Ríos.....	8	8	16	» Catamarca.....	—	—	—	Patagonia.....	1	—	1
» Corrientes.....	82	77	159	» Sgo. del Estero.....	—	—	—	Ejército.....	—	—	—
» Santa-Fé.....	36	35	71	» Tucuman.....	—	1	1	Totales LXX.....	238	232	470
» Córdoba.....	—	—	—	» Salta.....	—	—	—				
» San Luis.....	—	—	—	» Jujuy.....	—	—	—				
» Mendoza.....	5	2	7	Chaco.....	27	10	37				

LXXI. — La poblacion escolar, por nacionalidades y sexos, con designacion de los analfabetos

URUGUAYA

Capital.....	401	370	771	Prov. San Juan.....	2	1	3	Misiones.....	1	—	1
Prov. Buenos Aires	182	111	293	» La Rioja.....	—	—	—	Isla de Martin Garcia	—	1	1
» Entre-Ríos.....	354	259	613	» Catamarca.....	—	—	—	Patagonia.....	2	2	4
» Corrientes.....	45	50	95	» Sgo. del Estero.....	—	—	—	Ejército.....	3	—	3
» Santa-Fé.....	33	25	58	» Tucuman.....	—	—	—	Totales LXXI.....	1029	823	1852
» Córdoba.....	—	—	—	» Salta.....	2	—	2				
» San Luis.....	1	—	1	» Jujuy.....	—	—	—				
» Mendoza.....	3	3	6	Chaco.....	—	1	1				

LXXII. — La poblacion escolar, por nacionalidades y sexos, con designacion de los analfabetos

DEMÁS NACIONALIDADES

Capital.....	30	37	67	Prov. San Juan.....	2	1	3	Misiones.....	46	47	93
Prov. Buenos Aires	90	68	158	» La Rioja.....	—	—	—	Isla de Martin Garcia	—	—	—
» Entre-Ríos.....	172	151	323	» Catamarca.....	—	—	—	Patagonia.....	4	4	8
» Corrientes.....	5	2	7	» Sgo. del Estero.....	—	1	1	Ejército.....	3	—	3
» Santa-Fé.....	120	129	249	» Tucuman.....	1	4	5	Totales LXXII.....	635	590	1225
» Córdoba.....	25	13	38	» Salta.....	1	—	1				
» San Luis.....	—	—	—	» Jujuy.....	—	2	2				
» Mendoza.....	9	3	12	Chaco.....	127	138	255				

CENSO ESCOLAR DE LA REPÚBLICA

Resúmen general del Censo Escolar Nacional, levantado á fines de Diciembre de 1883

A.— CIFRAS ABSOLUTAS

(CONTINUACION)

SECCIONES CENSALES	Varones	Mujeres	TOTAL	SECCIONES CENSALES	Varones	Mujeres	TOTAL	SECCIONES CENSALES	Varones	Mujeres	TOTAL
1	2	3	4	5	6	7	8	9	10	11	12

LXXIII.— Suma de la poblacion escolar, por nacionalidades y sexos, con designacion de los analfabetos

Capital	7852	7464	15316	Prov. San Juan	5918	5001	10919	Misiones	573	516	1089
Prov. Buenos Aires	32582	28596	61178	» La Rioja	5046	4626	9672	Isla de Martin Garcia	11	10	21
» Entre-Rios	14641	12961	27602	» Catamarca	8961	7917	16878	Patagonia	469	364	833
» Corrientes	14252	13420	27672	» Sgo. del Estero	12730	10494	23224	Ejército	393	277	670
» Santa-Fé	8509	7497	16006	» Tucuman	13989	11769	25758	Totales LXXIII	172047	150343	322390
» Córdoba	19989	16345	36334	» Salta	8034	6888	14922				
» San Luis	7713	6567	14280	» Jujuy	3311	3204	6515				
» Mendoza	6638	6052	12700	Chaco	436	365	801				

LXXIV.— La poblacion escolar, por sexos, con designacion de los que aprendieron á leer y escribir, ó á leer solo, en escuelas fiscales

Capital	10587	11876	22463	Prov. San Juan	2498	2241	4739	Misiones	47	25	72
Prov. Buenos Aires	13710	12663	26373	» La Rioja	1893	1357	3250	Isla de Martin Garcia	12	15	27
» Entre-Rios	3001	2555	5556	» Catamarca	1654	1112	2766	Patagonia	164	130	294
» Corrientes	4561	2515	7076	» Sgo. del Estero	1089	782	1871	Ejército	81	29	110
» Santa-Fé	2369	2003	4372	» Tucuman	2975	2495	5470	Totales LXXIV	57262	49199	106461
» Córdoba	4131	2995	7126	» Salta	2379	1779	4158				
» San Luis	2252	1889	4141	» Jujuy	1038	505	1543				
» Mendoza	2689	2149	4838	Chaco	132	84	216				

LXXV.— La poblacion escolar, por sexos, con designacion de los que aprendieron á leer y escribir, ó á leer solo, en escuelas particulares

Capital	6018	5495	11423	Prov. San Juan	221	258	479	Misiones	2	—	2
Prov. Buenos Aires	4447	4550	8997	» La Rioja	87	113	200	Isla de Martin Garcia	—	1	1
» Entre-Rios	1659	1865	3524	» Catamarca	267	446	713	Patagonia	107	71	178
» Corrientes	1073	578	1651	» Sgo. del Estero	268	230	498	Ejército	9	5	14
» Santa-Fé	1970	2062	4032	» Tucuman	314	304	618	Totales LXXV	19233	19532	38765
» Córdoba	1823	2610	4433	» Salta	400	459	859				
» San Luis	367	332	699	» Jujuy	115	69	184				
» Mendoza	86	174	260	Chaco	—	—	—				

LXXVI.— La poblacion escolar, por sexos, con designacion de los que aprendieron á leer y escribir, ó á leer solo, en su domicilio

Capital	1280	1513	2793	Prov. San Juan	154	230	384	Misiones	46	20	66
Prov. Buenos Aires	5629	6277	11906	» La Rioja	106	174	280	Isla de Martin Garcia	—	—	—
» Entre-Rios	985	1168	2153	» Catamarca	191	272	463	Patagonia	18	34	52
» Corrientes	1089	971	2060	» Sgo. del Estero	336	249	585	Ejército	8	11	19
» Santa-Fé	717	839	1556	» Tucuman	191	264	455	Totales LXXVI	13720	15740	29460
» Córdoba	1894	2469	4363	» Salta	385	373	758				
» San Luis	452	606	1058	» Jujuy	118	46	164				
» Mendoza	121	224	345	Chaco	—	—	—				

CENSO ESCOLAR DE LA REPÚBLICA

Resúmen general del Censo Escolar Nacional, levantado á fines de Diciembre de 1883

A.—CIFRAS ABSOLUTAS

(CONTINUACION)

SECCIONES CENSALES	Varones	Mujeres	TOTAL	SECCIONES CENSALES	Varones	Mujeres	TOTAL	SECCIONES CENSALES	Varones	Mujeres	TOTAL
1	2	3	4	5	6	7	8	9	10	11	12

LXXVII. — La poblacion escolar, por sexos, con designacion de los que aprendieron á leer y escribir, ó á leer solo, en el exterior

Capital.....	140	96	236	Prov. San Juan.....	—	1	1	Misiones.....	—	—	—
Prov. Buenos Aires	167	99	265	» La Rioja.....	—	—	—	Isla de Martin Garcia	—	—	—
» Entre-Rios.....	29	36	65	» Catamarca.....	2	1	3	Patagonia.....	5	8	13
» Corrientes.....	3	4	7	» Sgo. del Estero	1	—	1	Ejército.....	3	4	7
» Santa-Fé.....	130	98	228	» Tucuman.....	—	1	1	Totales LXXVII.	501	372	873
» Córdoba.....	11	8	19	» Salta.....	1	—	1				
» San Luis.....	1	—	1	» Jujuy.....	—	—	—				
» Mendoza.....	—	—	—	Chaco.....	8	16	24				

LXXVIII. — Asistencia á escuelas en general, por edades y sexos

5 AÑOS Y MESES DE EDAD

Capital.....	898	929	1827	Prov. San Juan.....	53	63	116	Misiones.....	—	1	1
Prov. Buenos Aires	1091	1085	2176	» La Rioja.....	49	34	83	Isla de Martin Garcia	4	2	6
» Entre-Rios.....	179	188	367	» Catamarca.....	22	25	47	Patagonia.....	7	10	17
» Corrientes.....	198	152	350	» Sgo. del Estero	34	31	65	Ejército.....	7	—	7
» Santa-Fé.....	261	280	541	» Tucuman.....	84	78	162	Totales LXXVIII.	3355	3396	6751
» Córdoba.....	219	265	484	» Salta.....	115	100	215				
» San Luis.....	72	81	153	» Jujuy.....	30	23	53				
» Mendoza.....	21	39	60	Chaco.....	11	10	21				

LXXIX. — Asistencia á escuelas en general, por edades y sexos

6 AÑOS Y MESES DE EDAD

Capital.....	1591	1685	3276	Prov. San Juan.....	144	131	275	Misiones.....	2	—	2
Prov. Buenos Aires	1766	1675	3441	» La Rioja.....	129	101	230	Isla de Martin Garcia	4	2	6
» Entre-Rios.....	330	327	657	» Catamarca.....	56	65	121	Patagonia.....	17	15	32
» Corrientes.....	305	253	558	» Sgo. del Estero	77	78	155	Ejército.....	8	4	12
» Santa-Fé.....	399	381	780	» Tucuman.....	193	199	392	Totales LXXIX.	5981	5891	11872
» Córdoba.....	404	443	847	» Salta.....	165	191	356				
» San Luis.....	201	160	361	» Jujuy.....	85	33	118				
» Mendoza.....	100	142	242	Chaco.....	5	6	11				

LXXX. — Asistencia á escuelas en general, por edades y sexos

7 AÑOS Y MESES DE EDAD

Capital.....	2083	2053	4146	Prov. San Juan.....	255	242	497	Misiones.....	3	—	3
Prov. Buenos Aires	2141	2140	4281	» La Rioja.....	211	158	369	Isla de Martin Garcia	4	4	8
» Entre-Rios.....	501	489	990	» Catamarca.....	117	127	244	Patagonia.....	28	27	55
» Corrientes.....	484	387	871	» Sgo. del Estero	130	80	210	Ejército.....	7	7	14
» Santa-Fé.....	493	476	966	» Tucuman.....	297	298	595	Totales LXXX.	8165	7864	16029
» Córdoba.....	563	592	1153	» Salta.....	272	257	529				
» San Luis.....	249	216	465	» Jujuy.....	102	70	172				
» Mendoza.....	215	222	437	Chaco.....	13	11	24				

CENSO ESCOLAR DE LA REPÚBLICA

Resúmen general del Censo Escolar Nacional, levantado á fines de Diciembre de 1883

A. — CIFRAS ABSOLUTAS

(CONTINUACION)

SECCIONES CENSALES	Varones	Mujeres	TOTAL	SECCIONES CENSALES	Varones	Mujeres	TOTAL	SECCIONES CENSALES	Varones	Mujeres	TOTAL
1	2	3	4	5	6	7	8	9	10	11	12

LXXXI. — Asistencia á escuelas en general, por edades y sexos
8 AÑOS Y MESES DE EDAD

Capital	2174	2144	4318	Prov. San Juan	340	334	674	Misiones	11	—	11
Prov. Buenos Aires	2495	2279	4774	» La Rioja	230	177	407	Isla de Martín García	3	2	5
» Entre-Ríos	557	523	1080	» Catamarca	184	167	351	Patagonia	32	28	60
» Corrientes	644	434	1078	» Sgo. del Estero	136	112	248	Ejército	6	3	9
» Santa-Fé	561	489	1050	» Tucuman	494	395	800	Totales LXXXI	9599	8713	18312
» Córdoba	655	657	1312	» Salta	327	262	589				
» San Luis	308	305	613	» Jujuy	131	67	198				
» Mendoza	381	330	711	Chaco	22	4	24				

LXXXII. — Asistencia á escuelas en general, por edades y sexos
9 AÑOS Y MESES DE EDAD

Capital	1989	2104	4093	Prov. San Juan	363	341	704	Misiones	1	1	2
Prov. Buenos Aires	2485	2325	4810	» La Rioja	217	182	399	Isla de Martín García	1	1	2
» Entre-Ríos	528	473	1001	» Catamarca	198	188	386	Patagonia	28	27	55
» Corrientes	641	375	1016	» Sgo. del Estero	128	91	222	Ejército	9	5	14
» Santa-Fé	565	513	1078	» Tucuman	363	350	713	Totales LXXXII	9519	8615	18134
» Córdoba	742	689	1431	» Salta	283	262	545				
» San Luis	390	304	694	» Jujuy	167	59	226				
» Mendoza	405	315	720	Chaco	16	7	23				

LXXXIII. — Asistencia á escuelas en general, por edades y sexos
10 AÑOS Y MESES DE EDAD

Capital	2115	2205	4320	Prov. San Juan	395	392	787	Misiones	8	—	8
Prov. Buenos Aires	2469	2295	4764	» La Rioja	297	213	510	Isla de Martín García	2	1	3
» Entre-Ríos	569	526	1095	» Catamarca	264	216	480	Patagonia	25	21	46
» Corrientes	916	435	1351	» Sgo. del Estero	169	143	312	Ejército	7	3	10
» Santa-Fé	587	518	1105	» Tucuman	519	430	949	Totales LXXXIII	10603	9294	19897
» Córdoba	851	851	1702	» Salta	406	335	741				
» San Luis	366	244	610	» Jujuy	131	70	201				
» Mendoza	495	379	874	Chaco	12	17	29				

LXXXIV. — Asistencia á escuelas en general, por edades y sexos
11 AÑOS Y MESES DE EDAD

Capital	1902	2033	3935	Prov. San Juan	371	350	721	Misiones	—	—	—
Prov. Buenos Aires	2177	2032	4209	» La Rioja	261	176	437	Isla de Martín García	—	1	1
» Entre-Ríos	461	470	931	» Catamarca	291	222	513	Patagonia	23	25	48
» Corrientes	775	405	1180	» Sgo. del Estero	149	122	271	Ejército	11	—	11
» Santa-Fé	545	523	1068	» Tucuman	440	369	809	Totales LXXXIV	9453	8350	17843
» Córdoba	765	712	1477	» Salta	315	229	544				
» San Luis	419	282	701	» Jujuy	109	55	164				
» Mendoza	457	334	791	Chaco	22	10	32				

CENSO ESCOLAR DE LA REPÚBLICA

Resúmen general del Censo Escolar Nacional, levantado á fines de Diciembre de 1883

A.—CIFRAS ABSOLUTAS
(CONTINUACION)

SECCIONES CENSALES	Varones	Mujeres	TOTAL	SECCIONES CENSALES	Varones	Mujeres	TOTAL	SECCIONES CENSALES	Varones	Mujeres	TOTAL
1	2	3	4	5	6	7	8	9	10	11	12

LXXXV.—Asistencia á escuelas en general, por edades y sexos
12 AÑOS Y MESES DE EDAD

Capital	1551	1695	3246	Prov. San Juan	448	342	790	Misiones	4	—	4
Prov. Buenos Aires	2006	1717	3723	» La Rioja	264	167	431	Isla de Martin Garcia	—	—	—
» Entre-Rios	435	390	825	» Catamarca	299	223	522	Patagonia	18	12	30
» Corrientes	751	324	1075	» Sgo. del Estero	163	128	291	Ejército	4	—	4
» Santa-Fé	478	421	899	» Tucuman	441	399	840	Totales LXXXV	8819	7494	16313
» Córdoba	662	693	1355	» Salta	351	269	620				
» San Luis	305	281	586	» Jujuy	145	62	207				
» Mendoza	481	362	843	Chaco	13	9	22				

LXXXVI.—Asistencia á escuelas en general, por edades y sexos
13 AÑOS Y MESES DE EDAD

Capital	1351	1280	2631	Prov. San Juan	439	332	771	Misiones	4	—	4
Prov. Buenos Aires	1750	1462	3212	» La Rioja	328	173	501	Isla de Martin Garcia	—	2	2
» Entre-Rios	488	385	873	» Catamarca	325	206	531	Patagonia	20	8	28
» Corrientes	741	305	1047	» Sgo. del Estero	189	149	338	Ejército	9	3	12
» Santa-Fé	435	370	805	» Tucuman	523	314	837	Totales LXXXVI	8744	6651	15395
» Córdoba	869	764	1633	» Salta	363	257	620				
» San Luis	316	262	578	» Jujuy	88	50	138				
» Mendoza	490	325	815	Chaco	16	3	19				

LXXXVII.—Asistencia á escuelas en general, por edades y sexos
14 AÑOS CUMPLIDOS DE EDAD

Capital	984	983	1967	Prov. San Juan	51	32	83	Misiones	1	—	1
Prov. Buenos Aires	401	305	706	» La Rioja	100	43	143	Isla de Martin Garcia	—	—	—
» Entre-Rios	112	95	207	» Catamarca	52	24	76	Patagonia	10	6	16
» Corrientes	181	52	233	» Sgo. del Estero	70	58	128	Ejército	2	—	2
» Santa-Fé	90	61	151	» Tucuman	146	62	208	Totales LXXXVII	2909	2205	5114
» Córdoba	143	145	288	» Salta	199	107	305				
» San Luis	169	129	298	» Jujuy	110	35	145				
» Mendoza	84	66	150	Chaco	4	2	6				

LXXXVIII.—Suma de la asistencia á escuelas en general, por edades y sexos

Capital	16638	17121	33759	Prov. San Juan	2859	2559	5418	Misiones	34	2	36
Prov. Buenos Aires	18781	17315	36096	» La Rioja	2086	1424	3510	Isla de Martin Garcia	18	15	33
» Entre-Rios	4163	3866	8029	» Catamarca	1808	1463	3271	Patagonia	208	179	387
» Corrientes	5636	3123	8759	» Sgo. del Estero	1245	995	2240	Ejército	70	25	95
» Santa-Fé	4411	4022	8433	» Tucuman	3410	2895	6305	Totales LXXXVIII	77187	68473	145660
» Córdoba	5873	5309	11182	» Salta	2795	2269	5065				
» San Luis	2795	2264	5059	» Jujuy	1078	524	1622				
» Mendoza	3129	2514	5643	Chaco	132	79	211				

CENSO ESCOLAR DE LA REPÚBLICA

Resúmen general del Censo Escolar Nacional, levantado á fines de Diciembre de 1883

A. — CIFRAS ABSOLUTAS

(CONTINUACION)

SECCIONES CENSALES	Varones	Mujeres	TOTAL	SECCIONES CENSALES	Varones	Mujeres	TOTAL	SECCIONES CENSALES	Varones	Mujeres	TOTAL
1	2	3	4	5	6	7	8	9	10	11	12

LXXXIX. — Asistencia á escuelas fiscales en general, por sexos

Capital	10365	11659	22024	Prov. San Juan	2627	2304	4931	Misiones	26	2	28
Prov. Buenos Aires	13382	11954	25336	» La Rioja	2004	1312	3316	Isla de Martin Garcia	18	15	33
» Entre-Rios	2385	1872	4257	» Catamarca	1555	1055	2610	Patagonia	205	169	375
» Corrientes	4455	2442	6897	» Sgo. del Estero	1025	731	1756	Ejército	69	21	90
» Santa-Fé	2396	1950	4346	» Tucuman	3104	2565	5670	Totales LXXXIX	56603	47536	104139
» Córdoba	3895	2825	6720	» Salta	2352	1760	4112				
» San Luis	2649	2090	4739	» Jujuy	954	443	1397				
» Mendoza	3007	2289	5296	Chaco	129	77	206				

XC. — Asistencia á escuelas nacionales en particular, por sexos

Capital	9846	11059	20905	Prov. San Juan	118	168	286	Misiones	26	2	28
Prov. Buenos Aires	198	236	434	» La Rioja	767	270	1037	Isla de Martin Garcia	18	15	33
» Entre-Rios	258	181	439	» Catamarca	211	133	344	Patagonia	201	162	363
» Corrientes	164	4	168	» Sgo. del Estero	257	186	443	Ejército	54	28	82
» Santa-Fé	133	189	322	» Tucuman	205	28	233	Totales XC	13557	13238	26795
» Córdoba	213	85	298	» Salta	114	131	245				
» San Luis	243	25	268	» Jujuy	193	53	246				
» Mendoza	225	216	441	Chaco	113	67	180				

XCI. — Asistencia á escuelas particulares, por sexos

Capital	6273	5462	11735	Prov. San Juan	232	255	487	Misiones	8	—	8
Prov. Buenos Aires	5399	5361	10760	» La Rioja	82	112	194	Isla de Martin Garcia	—	—	—
» Entre-Rios	1775	1994	3769	» Catamarca	253	408	661	Patagonia	2	10	12
» Corrientes	1181	681	1862	» Sgo. del Estero	220	264	484	Ejército	1	4	5
» Santa-Fé	2015	2082	4097	» Tucuman	305	329	635	Totales XCI	20584	20937	41521
» Córdoba	1978	2984	4962	» Salta	444	509	953				
» San Luis	146	174	320	» Jujuy	144	81	225				
» Mendoza	122	225	347	Chaco	3	2	5				

XCII. — Los huérfanos y su asistencia á la escuela, por sexos

Capital	462	594	1056	Prov. San Juan	98	85	183	Misiones	—	—	—
Prov. Buenos Aires	541	551	1092	» La Rioja	117	80	197	Isla de Martin Garcia	—	—	—
» Entre-Rios	117	124	241	» Catamarca	84	80	164	Patagonia	10	4	14
» Corrientes	201	115	316	» Sgo. del Estero	55	39	94	Ejército	12	1	13
» Santa-Fé	107	101	208	» Tucuman	224	161	388	Totales XCII	2780	2529	5309
» Córdoba	237	265	502	» Salta	163	144	313				
» San Luis	143	87	230	» Jujuy	122	34	156				
» Mendoza	81	60	141	Chaco	—	1	1				

CENSO ESCOLAR DE LA REPÚBLICA

Resúmen general del Censo Escolar Nacional, levantado á fines de Diciembre de 1883

A.—CIFRAS ABSOLUTAS

(CONTINUACION)

SECCIONES CENSALES	Varones	Mujeres	TOTAL	SECCIONES CENSALES	Varones	Mujeres	TOTAL	SECCIONES CENSALES	Varones	Mujeres	TOTAL
1	2	3	4	5	6	7	8	9	10	11	12

XCIII.— Los alfabetos que aprendieron en escuelas fiscales en general, por sexos

Capital.....	9346	10680	20226	Prov. San Juan.....	1726	1722	3448	Misiones.....	24	13	37
Prov. Buenos Aires	11424	10695	22119	» La Rioja.....	970	712	1682	Isla de Martin Garcia	11	16	27
» Entre-Rios.....	2249	1995	4244	» Catamarca.....	1026	650	1676	Patagonia.....	104	90	194
» Corrientes.....	3288	1886	5174	» Sgo. del Estero	716	460	1176	Ejército.....	37	8	45
» Santa-Fé.....	1851	1679	3530	» Tucuman.....	1819	1481	3300	Totales XCIII.....	43153	38397	81550
» Córdoba.....	2728	1936	4664	» Salta.....	1546	996	2542				
» San Luis.....	1655	1422	3077	» Jujuy.....	530	260	790				
» Mendoza.....	2008	1645	3653	Chaco.....	95	51	146				

XCIV.— Los alfabetos que aprendieron en escuelas nacionales en particular, por sexos

Capital.....	8748	9994	18742	Prov. San Juan.....	85	134	219	Misiones.....	22	11	33
Prov. Buenos Aires	230	251	481	» La Rioja.....	459	199	658	Isla de Martin Garcia	11	16	27
» Entre-Rios.....	242	258	500	» Catamarca.....	145	94	239	Patagonia.....	100	86	186
» Corrientes.....	66	5	71	» Sgo. del Estero	179	104	283	Ejército.....	29	5	34
» Santa-Fé.....	76	93	169	» Tucuman.....	153	24	177	Totales XCIV.....	11302	11699	23001
» Córdoba.....	142	45	187	» Salta.....	26	21	47				
» San Luis.....	216	113	329	» Jujuy.....	143	64	207				
» Mendoza.....	154	138	292	Chaco.....	76	44	120				

XCv.— Los alfabetos que aprendieron en escuelas particulares del país, por sexos

Capital.....	5007	4423	9430	Prov. San Juan.....	129	144	273	Misiones.....	2	—	2
Prov. Buenos Aires	3555	3541	7096	» La Rioja.....	31	36	67	Isla Martin Garcia	—	—	—
» Entre-Rios.....	1037	1176	2263	» Catamarca.....	117	234	341	Patagonia.....	83	54	137
» Corrientes.....	692	375	1067	» Sgo. del Estero	135	158	293	Ejército.....	4	5	9
» Santa-Fé.....	1270	1265	2535	» Tucuman.....	157	123	285	Totales XCv.....	13757	13806	27563
» Córdoba.....	1178	1821	2999	» Salta.....	166	207	373				
» San Luis.....	75	113	188	Prov. Jujuy.....	35	28	63				
» Mendoza.....	54	108	162	Chaco.....	—	—	—				

XCvI.— Los alfabetos que aprendieron en su domicilio, por sexos

Capital.....	625	834	1459	Prov. San Juan.....	47	53	100	Misiones.....	26	10	36
Prov. Buenos Aires	3466	3799	7265	» La Rioja.....	47	62	109	Isla de Martin Garcia	—	—	—
» Entre-Rios.....	466	543	1009	» Catamarca.....	73	89	162	Patagonia.....	10	10	20
» Corrientes.....	378	330	708	» Sgo. del Estero	143	114	257	Ejército.....	3	4	7
» Santa-Fé.....	470	508	978	» Tucuman.....	89	80	169	Totales XCvI.....	6956	7760	14716
» Córdoba.....	865	972	1778	» Salta.....	142	100	242				
» San Luis.....	99	180	279	» Jujuy.....	30	6	36				
» Mendoza.....	36	66	102	Chaco.....	—	—	—				

CENSO ESCOLAR DE LA REPÚBLICA

Resúmen general del Censo Escolar Nacional, levantado á fines de Diciembre de 1883

A. — CIFRAS ABSOLUTAS

(CONCLUSION)

SECCIONES CENSALES			SECCIONES CENSALES			SECCIONES CENSALES					
	Varones	Mujeres	TOTAL		Varones	Mujeres	TOTAL		Varones	Mujeres	TOTAL
1	2	3	4	5	6	7	8	9	10	11	12

XCVII. — Los alfabetos que aprendieron en el exterior, por sexos

Capital.....	111	85	196	Prov. San Juan.....	—	—	—	Misiones.....	—	—	—
Prov. Buenos Aires	154	80	234	» La Rioja.....	—	—	—	Isla de Martin Garcia	—	—	—
» Entre-Ríos.....	19	22	41	» Catamarca.....	—	—	—	Patagonia.....	5	3	8
» Corrientes.....	3	2	5	» Sgo. del Estero	1	—	1	Ejército.....	3	3	6
» Santa-Fé.....	112	83	195	» Tucuman.....	—	2	2	Totales XCVII.....	429	300	729
» Córdoba.....	11	8	19	» Salta.....	1	—	1				
» San Luis.....	1	—	1	» Jujuy.....	3	—	3				
» Mendoza.....	—	1	1	Chaco.....	5	11	16				

RESÚMEN GENERAL

B—CIFRAS RELATIVAS

CENSO ESCOLAR DE LA REPUBLICA

RESÚMEN GENERAL DEL CENSO ESCOLAR NACIONAL, levantado á fines de Diciembre de 1883

B. — CIFRAS RELATIVAS

SECCIONES CENSALES	Varones %	Mujeres %	TOTAL %	SECCIONES CENSALES	Varones %	Mujeres %	TOTAL %	SECCIONES CENSALES	Varones %	Mujeres %	TOTAL %
1	2	3	4	5	6	7	8	9	10	11	12

I. — Fueron empadronados en general

Capital	49.6	50.4	100	Prov. San Juan	53.9	46.1	100	Misiones	54.4	45.6	100
Prov. Buenos Aires	52.0	48.0	100	» La Rioja	53.2	46.8	100	Isla de Martin Garcia	46.9	53.1	100
» Entre-Ríos	52.2	47.8	100	» Catamarca	53.2	46.8	100	Patagonia	55.7	44.3	100
» Corrientes	54.6	45.4	100	» Sgo. del Estero	55.1	44.9	100	Ejército	60.1	39.9	100
» Santa-Fé	52.3	47.7	100	» Tucuman	54.1	49.9	100	Totales I	52.8	47.2	100
» Córdoba	53.3	46.7	100	» Salta	54.1	49.9	100				
» San Luis	53.3	46.7	100	» Jujuy	54.5	49.5	100				
» Mendoza	52.6	47.4	100	Chaco	55.3	44.7	100				

II. — Los alfabetos de la poblacion escolar, por edades y sexos

5 AÑOS Y MESES DE EDAD

Capital	1.8	2.0	1.9	Prov. San Juan	0.2	0.5	0.3	Misiones	—	—	—
Prov. Buenos Aires	0.7	0.8	0.7	» La Rioja	0.2	0.1	0.2	Isla de Martin Garcia	—	—	—
» Entre-Ríos	0.2	0.4	0.3	» Catamarca	—	—	—	Patagonia	0.1	0.5	0.3
» Corrientes	0.4	0.4	0.4	» Sgo. del Estero	0.1	0.1	0.1	Ejército	—	—	—
» Santa-Fé	0.7	0.9	0.8	» Tucuman	0.2	0.2	0.2	Totales II	0.5	0.6	0.5
» Córdoba	0.3	0.3	0.3	» Salta	0.3	0.4	0.3				
» San Luis	0.2	0.3	0.3	» Jujuy	0.4	0.1	0.2				
» Mendoza	0.1	0.1	0.1	Chaco	0.3	—	0.2				

III. — Los alfabetos de la poblacion escolar, por edades y sexos

6 AÑOS Y MESES DE EDAD

Capital	3.8	4.3	4.1	Prov. San Juan	0.6	0.8	0.7	Misiones	—	—	—
Prov. Buenos Aires	1.6	1.8	1.7	» La Rioja	0.2	0.3	0.3	Isla de Martin Garcia	4.4	3.8	4.1
» Entre-Ríos	0.6	0.8	0.7	» Catamarca	0.2	0.2	0.2	Patagonia	0.5	0.3	0.7
» Corrientes	0.7	0.8	0.7	» Sgo. del Estero	0.2	0.3	0.3	Ejército	—	—	—
» Santa-Fé	1.3	1.4	1.4	» Tucuman	0.2	0.3	0.2	Totales III	1.1	1.4	1.3
» Córdoba	0.6	0.7	0.6	» Salta	0.4	0.5	0.4				
» San Luis	0.8	1.2	0.9	» Jujuy	0.7	0.3	0.5				
» Mendoza	0.3	0.6	0.4	Chaco	—	0.2	0.1				

IV. — Los alfabetos de la poblacion escolar, por edades y sexos

7 AÑOS Y MESES DE EDAD

Capital	6.0	5.2	5.6	Prov. San Juan	1.2	1.7	1.4	Misiones	0.1	—	0.1
Prov. Buenos Aires	2.6	2.8	2.7	» La Rioja	0.6	0.7	0.6	Isla de Martin Garcia	13.0	11.5	12.2
» Entre-Ríos	1.3	1.4	1.4	» Catamarca	0.3	0.3	0.3	Patagonia	1.4	1.5	1.4
» Corrientes	1.2	1.2	1.2	» Sgo. del Estero	0.5	0.4	0.4	Ejército	0.4	1.5	0.8
» Santa-Fé	2.0	2.6	2.3	» Tucuman	0.4	0.7	0.6	Totales IV	1.8	2.0	1.9
» Córdoba	1.0	1.3	1.1	» Salta	0.9	0.9	0.9				
» San Luis	1.2	1.7	1.4	» Jujuy	1.0	0.6	0.8				
» Mendoza	0.8	1.1	1.0	Chaco	1.0	0.7	0.8				

CENSO ESCOLAR DE LA REPÚBLICA

Resúmen general del Censo Escolar Nacional, levantado á fines de Diciembre de 1883

B. — CIFRAS RELATIVAS

(CONTINUACION)

SECCIONES CENSALES	Varones %	Mujeres %	TOTAL %	SECCIONES CENSALES	Varones %	Mujeres %	TOTAL %	SECCIONES CENSALES	Varones %	Mujeres %	TOTAL %
1	2	3	4	5	6	7	8	9	10	11	12

**V. — Los alfabetos de la poblacion escolar, por edades y sexos
8 AÑOS Y MESES DE EDAD**

Capital	6.9	6.8	6.8	Prov. San Juan	2.0	2.7	2.3	Misiones	1.0	0.4	0.7
Prov. Buenos Aires	3.7	3.9	3.8	» La Rioja	0.7	0.9	0.8	Isla de Martín García	13.0	7.7	10.2
» Entre-Ríos	1.8	2.0	1.9	» Catamarca	0.6	0.7	0.7	Patagonia	1.7	3.6	2.6
» Corrientes	1.7	1.5	1.6	» Sgo. del Estero	0.7	0.5	0.6	Ejército	0.2	0.5	0.4
» Santa-Fé	2.8	2.8	2.8	» Tucuman	0.8	1.1	0.9	Totales V	2.5	2.7	2.6
» Córdoba	1.4	1.6	1.5	» Salta	1.2	1.2	1.2				
» San Luis	2.1	2.0	2.1	» Jujuy	1.5	0.8	1.2				
» Mendoza	1.8	2.0	1.9	Chaco	2.0	0.7	1.4				

**VI. — Los alfabetos de la poblacion escolar, por edades y sexos
9 AÑOS Y MESES DE EDAD**

Capital	6.3	7.0	6.7	Prov. San Juan	2.4	3.0	2.7	Misiones	0.5	0.9	0.7
Prov. Buenos Aires	4.2	4.5	4.4	» La Rioja	1.1	1.1	1.1	Isla de Martín García	8.7	7.7	8.2
» Entre-Ríos	1.9	1.9	1.9	» Catamarca	0.9	0.9	0.9	Patagonia	3.2	4.2	3.7
» Corrientes	2.1	1.6	1.9	» Sgo. del Estero	0.7	0.5	0.6	Ejército	1.2	1.2	1.2
» Santa-Fé	3.3	3.6	3.4	» Tucuman	1.0	1.2	1.1	Totales VI	2.8	3.1	3.0
» Córdoba	2.0	2.3	2.1	» Salta	1.6	1.6	1.6				
» San Luis	2.2	2.3	2.3	» Jujuy	1.5	0.8	1.2				
» Mendoza	2.0	2.3	2.2	Chaco	2.0	1.1	1.6				

**VII. — Los alfabetos de la poblacion escolar, por edades y sexos
10 AÑOS Y MESES DE EDAD**

Capital	7.6	7.0	7.3	Prov. San Juan	2.8	3.8	3.3	Misiones	2.4	0.7	1.6
Prov. Buenos Aires	4.7	4.9	4.8	» La Rioja	2.1	2.4	2.2	Isla de Martín García	8.7	7.7	8.2
» Entre-Ríos	2.6	2.8	2.7	» Catamarca	1.4	1.4	1.4	Patagonia	4.2	3.2	3.7
» Corrientes	3.2	2.0	2.6	» Sgo. del Estero	0.8	0.8	0.8	Ejército	1.2	0.3	0.8
» Santa-Fé	3.7	4.0	3.8	» Tucuman	1.6	1.8	1.7	Totales VII	3.4	3.5	3.4
» Córdoba	2.5	3.1	2.8	» Salta	2.3	1.9	2.1				
» San Luis	2.3	2.6	2.5	» Jujuy	1.8	1.1	1.5				
» Mendoza	3.4	3.0	3.2	Chaco	1.6	3.5	2.5				

**VIII. — Los alfabetos de la poblacion escolar, por edades y sexos
11 AÑOS Y MESES DE EDAD**

Capital	7.2	7.5	7.3	Prov. San Juan	3.3	3.7	3.5	Misiones	0.6	1.2	0.9
Prov. Buenos Aires	4.5	4.8	4.6	» La Rioja	2.2	2.1	2.1	Isla de Martín García	—	7.7	4.1
» Entre-Ríos	2.6	3.0	2.8	» Catamarca	1.8	1.9	1.8	Patagonia	3.0	4.0	3.5
» Corrientes	3.4	2.4	2.9	» Sgo. del Estero	0.9	0.9	0.9	Ejército	2.0	—	1.2
» Santa-Fé	4.3	4.5	4.4	» Tucuman	1.8	1.6	1.7	Totales VIII	3.4	3.5	3.5
» Córdoba	2.5	3.0	2.8	» Salta	2.2	1.8	2.0				
» San Luis	2.5	2.5	2.5	» Jujuy	1.5	1.2	1.3				
» Mendoza	3.6	3.4	3.5	Chaco	4.0	2.2	3.2				

CENSO ESCOLAR DE LA REPÚBLICA

Resúmen general del Censo Escolar Nacional, levantado á fines de Diciembre de 1883

B. — CIFRAS RELATIVAS

(CONTINUACION)

SECCIONES CENSALES	Varones %	Mujeres %	TOTAL %	SECCIONES CENSALES	Varones %	Mujeres %	TOTAL %	SECCIONES CENSALES	Varones %	Mujeres %	TOTAL %
1	2	3	4	5	6	7	8	9	10	11	12

IX Los alfabetos de la poblacion escolar, por edades y sexos

12 AÑOS Y MESES DE EDAD

Capital	6.6	8.0	7.3	Prov. San Juan	4.1	4.0	4.0	Misiones	2.1	0.7	1.4
Prov. Buenos Aires	4.6	4.7	4.7	» La Rioja	2.6	2.0	2.3	Isla de Martin Garcia	—	—	—
» Entre-Rios	3.0	2.9	2.8	» Catamarca	2.2	2.0	2.1	Patagonia	4.3	3.0	3.7
» Corrientes	3.5	2.0	2.8	» Sgo. del Estero	1.0	0.9	1.0	Ejército	1.2	1.0	1.1
» Santa-Fé	4.2	4.1	4.1	» Tucuman	2.2	2.1	2.1	Totales IX	3.5	3.6	3.6
» Córdoba	2.4	2.8	2.6	» Salta	2.7	2.0	2.4				
» San Luis	2.1	2.0	2.0	» Jujuy	1.7	1.0	1.4				
» Mendoza	4.0	3.8	3.9	Chaco	2.6	2.2	2.4				

X Los alfabetos de la poblacion escolar, por edades y sexos

13 AÑOS Y MESES DE EDAD

Capital	7.0	7.7	7.3	Prov. San Juan	4.5	4.3	4.4	Misiones	1.0	0.2	0.6
Prov. Buenos Aires	5.1	5.2	5.1	» La Rioja	4.0	2.5	3.3	Isla de Martin Garcia	—	15.4	8.2
» Entre-Rios	3.8	3.7	3.8	» Catamarca	3.1	2.1	2.6	Patagonia	4.0	3.0	3.5
» Corrientes	3.6	2.5	3.1	» Sgo. del Estero	1.5	1.3	1.4	Ejército	2.6	1.5	2.2
» Santa-Fé	4.1	3.9	4.0	» Tucuman	2.8	2.0	2.4	Totales X	4.1	3.9	4.0
» Córdoba	3.6	3.5	3.6	» Salta	3.0	2.3	2.7				
» San Luis	2.3	2.4	2.3	» Jujuy	1.7	1.2	1.4				
» Mendoza	5.0	4.1	4.5	Chaco	3.3	1.7	2.5				

XI. — Los alfabetos de la poblacion escolar, por edades y sexos

14 AÑOS CUMPLIDOS DE EDAD

Capital	5.1	5.3	5.2	Prov. San Juan	0.5	0.4	0.5	Misiones	0.1	—	0.1
Prov. Buenos Aires	1.2	1.2	1.2	» La Rioja	1.0	0.7	0.9	Isla de Martin Garcia	—	—	—
» Entre-Rios	1.0	1.2	1.1	» Catamarca	0.4	0.4	0.4	Patagonia	4.0	2.0	3.1
» Corrientes	1.0	0.5	0.8	» Sgo. del Estero	0.5	0.5	0.5	Ejército	0.6	—	0.4
» Santa-Fé	0.6	0.5	0.6	» Tucuman	0.8	0.4	0.7	Totales XI	1.4	1.3	1.4
» Córdoba	0.6	0.8	0.7	» Salta	2.0	1.1	1.6				
» San Luis	1.3	1.2	1.3	» Jujuy	1.4	0.6	1.0				
» Mendoza	1.0	0.7	0.9	Chaco	0.6	1.1	0.8				

XII. — Suma de los alfabetos de la poblacion escolar, por edades y sexos

Capital	58.3	60.8	59.5	Prov. San Juan	21.6	24.9	23.1	Misiones	7.8	4.1	6.1
Prov. Buenos Aires	32.9	34.6	33.7	» La Rioja	14.7	12.8	13.8	Isla de Martin Garcia	47.8	51.5	55.2
» Entre-Rios	18.8	20.1	19.4	» Catamarca	10.9	9.9	10.4	Patagonia	26.4	25.8	26.2
» Corrientes	20.8	14.9	18.0	» Sgo. del Estero	6.9	6.2	6.6	Ejército	9.5	6.1	8.1
» Santa-Fé	27.0	28.3	27.6	» Tucuman	11.8	11.4	11.6	Totales XII	24.5	25.6	25.1
» Córdoba	16.9	19.4	18.1	» Salta	16.6	13.7	15.2				
» San Luis	17.0	18.2	17.6	» Jujuy	13.2	7.7	10.5				
» Mendoza	22.0	21.1	21.6	Chaco	17.4	13.4	15.5				

CENSO ESCOLAR DE LA REPÚBLICA

Resúmen general del Censo Escolar Nacional, levantado á fines de Diciembre de 1883

B. — CIFRAS RELATIVAS
(CONTINUACION)

SECCIONES CENSALES	Varones %	Mujeres %	TOTAL %	SECCIONES CENSALES	Varones %	Mujeres %	TOTAL %	SECCIONES CENSALES	Varones %	Mujeres %	TOTAL %
1	2	3	4	5	6	7	8	9	10	11	12

XIII. — Los que saben leer solamente de la poblacion escolar, por edades y sexos
5 AÑOS Y MESES DE EDAD

Capital	1.2	1.3	1.3	Prov. San Juan	0.3	0.2	0.3	Misiones	0.2	0.4	0.3
Prov. Buenos Aires	0.8	0.8	0.8	» La Rioja	0.4	0.2	0.3	Isla de Martin Garcia	—	—	—
» Entre-Ríos	0.5	0.6	0.5	» Catamarca	0.2	0.2	0.2	Patagonia	0.1	0.5	0.3
» Corrientes	0.5	0.5	0.5	» Sgo. del Estero	0.1	0.2	0.1	Ejército	0.8	3.1	1.8
» Santa-Fé	0.9	1.1	1.0	» Tucuman	0.3	0.2	0.3	Totales XIII	0.6	0.7	0.5
» Córdoba	0.6	0.9	0.7	» Salta	0.5	0.7	0.6				
» San Luis	0.8	0.8	0.8	» Jujuy	0.5	0.4	0.4				
» Mendoza	0.1	0.2	0.1	» Chaco	0.4	0.4	0.4				

XIV. — Los que saben leer solamente de la poblacion escolar, por edades y sexos
6 AÑOS Y MESES DE EDAD

Capital	1.9	1.6	1.8	Prov. San Juan	0.6	1.0	0.8	Misiones	0.4	0.5	0.5
Prov. Buenos Aires	1.3	1.3	1.3	» La Rioja	0.9	1.1	1.0	Isla de Martin Garcia	4.3	—	2.1
» Entre-Ríos	1.2	1.1	1.2	» Catamarca	0.5	0.5	0.5	Patagonia	1.0	1.6	1.3
» Corrientes	1.0	0.9	0.9	» Sgo. del Estero	0.4	0.4	0.4	Ejército	1.0	1.2	1.1
» Santa-Fé	1.2	1.7	1.4	» Tucuman	0.6	0.8	0.7	Totales XIV	1.1	1.2	1.1
» Córdoba	1.1	1.5	1.3	» Salta	1.0	1.4	1.2				
» San Luis	1.0	1.0	1.0	» Jujuy	1.3	0.7	1.0				
» Mendoza	0.4	0.7	0.5	Chaco	0.4	0.9	0.6				

XV. — Los que saben leer solamente de la poblacion escolar, por edades y sexos
7 AÑOS Y MESES DE EDAD

Capital	1.8	1.8	1.8	Prov. San Juan	1.5	1.4	1.4	Misiones	1.4	0.5	0.9
Prov. Buenos Aires	1.5	1.7	1.6	» La Rioja	1.8	1.6	1.7	Isla de Martin Garcia	—	—	—
» Entre-Ríos	1.4	1.5	1.4	» Catamarca	0.7	1.0	0.9	Patagonia	2.7	1.8	2.3
» Corrientes	1.6	1.3	1.4	» Sgo. del Estero	0.6	0.5	0.6	Ejército	1.8	1.8	1.8
» Santa-Fé	1.7	1.9	1.8	» Tucuman	1.0	1.2	1.1	Totales XV	1.4	1.5	1.5
» Córdoba	1.6	1.8	1.7	» Salta	1.5	1.8	1.6				
» San Luis	1.1	1.4	1.2	» Jujuy	1.6	1.0	1.3				
» Mendoza	0.9	1.0	1.0	Chaco	0.9	1.5	1.2				

XVI. — Los que saben leer solamente de la poblacion escolar, por edades y sexos
8 AÑOS Y MESES DE EDAD

Capital	1.5	1.2	1.4	Prov. San Juan	1.7	1.6	1.7	Misiones	1.0	0.9	0.9
Prov. Buenos Aires	1.4	1.6	1.5	» La Rioja	2.1	1.9	2.0	Isla de Martin Garcia	—	—	—
» Entre-Ríos	1.3	1.5	1.4	» Catamarca	1.1	1.1	1.1	Patagonia	2.8	2.8	2.8
» Corrientes	1.7	1.2	1.5	» Sgo. del Estero	0.5	0.7	0.6	Ejército	1.4	0.9	1.2
» Santa-Fé	1.7	1.8	1.7	» Tucuman	1.3	1.6	1.4	Totales XVI	1.5	1.5	1.5
» Córdoba	1.6	2.0	1.8	» Salta	1.7	1.5	1.6				
» San Luis	1.1	1.4	1.2	» Jujuy	1.4	1.2	1.3				
» Mendoza	1.2	1.2	1.2	Chaco	1.0	0.4	0.7				

CENSO ESCOLAR DE LA REPÚBLICA

Resúmen general del Censo Escolar Nacional, levantado á fines de Diciembre de 1883

B.—CIFRAS RELATIVAS

(CONTINUACION)

SECCIONES CENSALES	Varones %	Mujeres %	TOTAL %	SECCIONES CENSALES	Varones %	Mujeres %	TOTAL %	SECCIONES CENSALES	Varones %	Mujeres %	TOTAL %
1	2	3	4	5	6	7	8	9	10	11	12

XVII.— Los que saben leer solamente de la poblacion escolar, por edades y sexos
9 AÑOS Y MESES DE EDAD

Capital	1.3	1.4	1.3	Prov. San Juan	1.5	1.5	1.5	Misiones	1.0	0.2	0.6
Prov. Buenos Aires	1.2	1.3	1.3	» La Rioja	1.8	2.1	1.9	Isla de Martin Garcia	—	—	—
» Entre-Ríos	1.1	1.2	1.1	» Catamarca	1.1	1.1	1.1	Patagonia	1.0	1.8	1.4
» Corrientes	1.4	1.1	1.3	» Sgo. del Estero	0.5	0.4	0.5	Ejército	1.4	0.4	0.9
» Santa-Fé	1.4	1.5	1.4	» Tucuman	1.1	1.1	1.1	Totales XVII	1.2	1.3	1.3
» Córdoba	1.4	1.8	1.5	» Salta	1.3	1.6	1.4				
» San Luis	1.6	1.3	1.5	» Jujuy	1.6	0.9	1.2				
» Mendoza	1.3	1.1	1.2	Chaco	1.2	1.3	1.2				

XVIII.— Los que saben leer solamente de la poblacion escolar, por edades y sexos
10 AÑOS Y MESES DE EDAD

Capital	1.2	1.1	1.2	Prov. San Juan	1.7	1.6	1.7	Misiones	1.0	0.5	0.8
Prov. Buenos Aires	1.1	1.2	1.1	» La Rioja	2.1	1.8	1.9	Isla de Martin Garcia	—	—	—
» Entre-Ríos	1.1	1.3	1.2	» Catamarca	1.3	1.5	1.4	Patagonia	1.6	1.8	1.7
» Corrientes	1.7	1.1	1.4	» Sgo. del Estero	0.7	0.6	0.6	Ejército	1.3	0.6	0.9
» Santa-Fé	1.4	1.1	1.3	» Tucuman	1.3	1.4	1.3	Totales XVIII	1.4	1.3	1.3
» Córdoba	1.5	1.6	1.6	» Salta	1.8	2.0	1.9				
» San Luis	1.5	1.4	1.5	» Jujuy	2.0	0.8	1.4				
» Mendoza	1.1	1.2	1.2	Chaco	1.3	0.6	1.0				

XIX.— Los que saben leer solamente de la poblacion escolar, por edades y sexos
11 AÑOS Y MESES DE EDAD

Capital	0.6	0.6	0.6	Prov. San Juan	1.1	1.2	1.2	Misiones	0.4	0.5	0.5
Prov. Buenos Aires	0.8	1.0	0.9	» La Rioja	1.8	1.5	1.7	Isla de Martin Garcia	—	—	—
» Entre-Ríos	0.8	0.9	0.8	» Catamarca	1.0	1.3	1.2	Patagonia	1.0	2.0	1.4
» Corrientes	1.3	0.9	1.1	» Sgo. del Estero	0.7	0.5	0.6	Ejército	1.0	0.3	0.7
» Santa-Fé	1.0	1.1	1.1	» Tucuman	0.8	1.0	0.9	Totales XIX	0.9	1.0	1.0
» Córdoba	1.1	1.3	1.2	» Salta	1.0	1.2	1.1				
» San Luis	1.5	1.3	1.4	» Jujuy	1.0	0.9	1.0				
» Mendoza	1.1	0.9	1.0	Chaco	0.9	0.9	0.9				

XX.— Los que saben leer solamente de la poblacion escolar, por edades y sexos
12 AÑOS Y MESES DE EDAD

Capital	0.7	0.9	0.8	Prov. San Juan	1.4	1.0	1.2	Misiones	1.0	0.4	0.7
Prov. Buenos Aires	0.7	0.9	0.8	» La Rioja	1.8	1.4	1.6	Isla de Martin Garcia	—	—	—
» Entre-Ríos	0.7	0.8	0.8	» Catamarca	1.0	1.1	1.0	Patagonia	1.0	0.5	0.7
» Corrientes	1.1	0.6	0.9	» Sgo. del Estero	0.6	0.4	0.5	Ejército	1.0	0.6	0.8
» Santa-Fé	0.7	0.9	0.8	» Tucuman	0.8	1.0	0.9	Totales XX	0.9	0.9	0.9
» Córdoba	1.0	1.3	1.2	» Salta	1.2	1.5	1.4				
» San Luis	1.2	1.1	1.1	» Jujuy	1.5	1.2	1.4				
» Mendoza	1.1	1.0	1.1	Chaco	0.2	1.1	0.6				

CENSO ESCOLAR DE LA REPÚBLICA

Resúmen general del Censo Escolar Nacional, levantado á fines de Diciembre de 1883

B. — CIFRAS RELATIVAS

(CONTINUACION)

SECCIONES CENSALES	Varones %	Mujeres %	TOTAL %	SECCIONES CENSALES	Varones %	Mujeres %	TOTAL %	SECCIONES CENSALES	Varones %	Mujeres %	TOTAL %
1	2	3	4	5	6	7	8	9	10	11	12

XXI. — Los que saben leer solamente de la poblacion escolar, por edades y sexos
13 AÑOS Y MESES DE EDAD

Capital	0.8	0.5	0.6	Prov. San Juan	1.1	0.3	0.9	Misiones	—	—	—
Prov. Buenos Aires	0.6	0.6	0.6	* La Rioja	1.4	1.4	1.4	Isla de Martin Garcia	—	—	—
* Entre-Rios	0.8	0.9	0.9	* Catamarca	1.1	1.0	1.0	Patagonia	0.7	0.8	0.8
* Corrientes	0.9	0.7	0.8	* Sgo. del Estero	0.7	0.5	0.6	Ejército	0.4	—	0.3
* Santa-Fé	0.8	0.6	0.7	* Tucuman	0.7	0.8	0.8	Totales XXI	0.9	0.8	0.8
* Córdoba	1.1	1.2	1.2	* Salta	1.2	1.4	1.3				
* San Luis	1.2	1.3	1.3	* Jujuy	2.4	1.0	1.7				
* Mendoza	1.0	0.9	0.9	Chaco	0.2	0.6	0.4				

XXII. — Los que saben leer solamente de la poblacion escolar, por edades y sexos
14 AÑOS CUMPLIDOS DE EDAD

Capital	0.3	0.4	0.3	Prov. San Juan	0.1	0.2	0.1	Misiones	—	—	—
Prov. Buenos Aires	0.1	0.1	0.1	* La Rioja	0.4	0.3	0.4	Isla de Martin Garcia	—	—	—
* Entre-Rios	0.2	0.3	0.3	* Catamarca	0.1	0.1	0.1	Patagonia	0.1	0.5	0.3
* Corrientes	0.1	0.1	0.1	* Sgo. del Estero	0.2	0.1	0.2	Ejército	0.8	—	0.5
* Santa-Fé	0.1	0.1	0.1	* Tucuman	0.2	0.1	0.1	Totales XXII	0.2	0.2	0.2
* Córdoba	0.2	0.2	0.2	* Salta	0.5	0.7	0.6				
* San Luis	0.5	0.8	0.6	* Jujuy	1.5	0.6	1.1				
* Mendoza	0.2	0.1	0.2	Chaco	0.5	0.4	0.5				

XXIII. — Suma de los que saben leer solamente de la poblacion escolar, por edades y sexos

Capital	11.3	10.8	11.1	Prov. San Juan	11.0	10.5	10.8	Misiones	6.4	3.9	5.2
Prov. Buenos Aires	9.5	10.5	10.0	* La Rioja	14.5	13.3	13.9	Isla de Martin Garcia	4.3	—	2.1
* Entre-Rios	9.1	10.1	9.6	* Catamarca	8.1	8.9	8.5	Patagonia	12.0	14.1	13.0
* Corrientes	11.3	8.4	9.9	* Sgo. del Estero	5.0	4.3	4.7	Ejército	10.9	8.9	10.0
* Santa-Fé	10.9	11.8	11.3	* Tucuman	8.1	9.2	8.6	Totales XXIII	10.1	10.4	10.2
* Córdoba	11.2	13.6	12.4	* Salta	11.7	13.8	12.7				
* San Luis	11.5	11.8	11.6	* Jujuy	14.8	8.7	11.8				
* Mendoza	8.4	8.3	8.4	Chaco	7.0	8.1	7.5				

XXIV. — Los analfabetos de la poblacion escolar, por edades y sexos

5 AÑOS Y MESES DE EDAD

Capital	6.2	6.0	6.1	Prov. San Juan	10.0	10.8	10.4	Misiones	13.4	12.5	12.9
Prov. Buenos Aires	10.9	11.1	11.0	* La Rioja	10.2	12.0	11.1	Isla de Martin Garcia	25.1	11.5	18.4
* Entre-Rios	10.0	10.0	10.0	* Catamarca	10.3	10.9	10.6	Patagonia	11.7	10.5	11.1
* Corrientes	11.6	12.7	12.2	* Sgo. del Estero	11.0	12.4	11.7	Ejército	16.6	21.5	18.6
* Santa-Fé	11.6	12.3	12.0	* Tucuman	8.9	9.8	9.4	Totales XXIV	10.1	10.4	10.2
* Córdoba	11.7	12.3	12.0	* Salta	11.3	11.1	11.2				
* San Luis	8.1	8.4	8.2	* Jujuy	6.2	6.2	6.2				
* Mendoza	7.5	7.6	7.5	Chaco	14.2	15.3	14.8				

CENSO ESCOLAR DE LA REPÚBLICA

Resúmen general del Censo Escolar Nacional, levantado á fines de Diciembre de 1883

B. — CIFRAS RELATIVAS

(CONTINUACION)

SECCIONES CENSALES	Varones %	Mujeres %	TOTAL %	SECCIONES CENSALES	Varones %	Mujeres %	TOTAL %	SECCIONES CENSALES	Varones %	Mujeres %	TOTAL %
1	2	3	4	5	6	7	8	9	10	11	12

XXV. — Los analfabetos de la poblacion escolar, por edades y sexos

6 AÑOS Y MESES DE EDAD

Capital	6.2	5.6	5.9	Prov. San Juan	12.5	13.1	12.8	Misiones	12.4	15.3	13.9
Prov. Buenos Aires	9.4	9.7	9.6	» La Rioja	10.7	11.7	11.2	Isla de Martin Garcia	8.7	23.1	16.3
» Entre-Rios	11.9	11.5	11.7	» Catamarca	10.2	11.4	10.8	Patagonia	9.3	11.2	10.3
» Corrientes	11.6	12.6	12.1	» Sgo. del Estero	10.9	12.6	11.7	Ejército	11.5	14.1	12.6
» Santa-Fé	9.8	10.0	9.9	» Tucuman	10.9	11.6	11.2	Totales XXV	9.9	10.3	10.1
» Córdoba	9.6	9.7	9.7	» Salta	9.0	10.8	9.9				
» San Luis	8.6	8.6	8.6	» Jujuy	7.2	8.3	7.7				
» Mendoza	12.3	13.7	13.0	Chaco	11.3	11.6	11.7				

XXVI. — Los analfabetos de la poblacion escolar, por edades y sexos

7 AÑOS Y MESES DE EDAD

Capital	4.3	4.1	4.2	Prov. San Juan	10.9	11.7	11.3	Misiones	13.5	13.9	13.7
Prov. Buenos Aires	8.3	8.1	8.2	» La Rioja	11.0	11.6	11.3	Isla de Martin Garcia	4.3	3.9	4.1
» Entre-Rios	10.7	10.9	10.8	» Catamarca	11.5	12.5	12.0	Patagonia	10.5	11.0	10.7
» Corrientes	10.7	12.1	11.4	» Sgo. del Estero	11.8	12.7	12.2	Ejército	9.1	13.8	11.0
» Santa-Fé	8.7	9.3	9.0	» Tucuman	11.3	12.6	11.9	Totales XXVI	9.3	9.7	9.5
» Córdoba	9.3	10.0	9.6	» Salta	10.4	11.0	10.7				
» San Luis	9.2	9.6	9.4	» Jujuy	9.3	10.1	9.7				
» Mendoza	11.4	12.0	11.7	Chaco	9.7	11.0	10.3				

XXVII. — Los analfabetos de la poblacion escolar, por edades y sexos

8 AÑOS Y MESES DE EDAD

Capital	3.0	3.0	3.0	Prov. San Juan	8.1	8.0	8.1	Misiones	11.8	13.7	12.8
Prov. Buenos Aires	6.6	6.5	6.6	» La Rioja	8.9	10.2	9.5	Isla de Martin Garcia	4.3	—	2.0
» Entre-Rios	8.7	8.5	8.6	» Catamarca	10.5	10.2	10.3	Patagonia	7.3	8.1	7.7
» Corrientes	8.6	9.3	9.2	» Sgo. del Estero	11.1	12.4	11.7	Ejército	9.1	8.0	8.6
» Santa-Fé	6.8	7.4	7.1	» Tucuman	10.1	11.1	10.6	Totales XXVII	7.9	8.1	8.0
» Córdoba	8.1	8.2	8.2	» Salta	8.7	9.3	9.0				
» San Luis	9.0	9.7	9.3	» Jujuy	8.7	11.4	10.0				
» Mendoza	11.6	10.0	9.8	Chaco	8.2	6.0	7.2				

XXVIII. — Los analfabetos de la poblacion escolar, por edades y sexos

9 AÑOS Y MESES DE EDAD

Capital	2.2	2.2	2.2	Prov. San Juan	6.3	5.5	5.9	Misiones	7.9	12.5	10.0
Prov. Buenos Aires	5.7	5.3	5.5	» La Rioja	5.6	6.6	6.1	Isla de Martin Garcia	—	—	—
» Entre-Rios	6.4	6.0	6.2	» Catamarca	7.5	7.7	7.6	Patagonia	4.9	4.4	4.7
» Corrientes	6.6	7.1	6.8	» Sgo. del Estero	8.4	8.3	8.3	Ejército	6.7	9.0	7.6
» Santa-Fé	6.4	5.6	6.0	» Tucuman	7.6	7.6	7.6	Totales XXVIII	6.2	6.0	6.1
» Córdoba	7.1	6.2	6.7	» Salta	6.1	6.6	6.3				
» San Luis	8.3	8.5	8.4	» Jujuy	7.6	8.4	8.0				
» Mendoza	6.8	6.4	6.6	Chaco	5.9	7.3	6.6				

CENSO ESCOLAR DE LA REPÚBLICA

Resúmen general del Censo Escolar Nacional, levantado á fines de Diciembre de 1883

B.—CIFRAS RELATIVAS

(CONTINUACION)

SECCIONES CENSALES	Varones %	Mujeres %	TOTAL %	SECCIONES CENSALES	Varones %	Mujeres %	TOTAL %	SECCIONES CENSALES	Varones %	Mujeres %	TOTAL %
1	2	3	4	5	6	7	8	9	10	11	12

XXIX.— Los analfabetos de la poblacion escolar, por edades y sexos

10 AÑOS Y MESES DE EDAD

Capital	1.7	1.9	1.8	Prov. San Juan	6.1	5.1	5.6	Misiones	9.9	8.7	9.3
Prov. Buenos Aires	5.0	4.5	4.7	» La Rioja	7.2	6.9	7.1	Isla de Martin Garcia	4.3	—	2.0
» Entre-Rios	7.4	6.2	6.8	» Catamarca	8.9	9.0	8.9	Patagonia	5.8	5.0	5.4
» Corrientes	6.3	7.4	6.8	» Sgo. del Estero	9.8	9.2	9.5	Ejército	9.1	4.6	7.3
» Santa-Fé	5.4	4.4	4.9	» Tucuman	8.8	8.0	8.4	Totales XXIX	6.4	5.8	6.1
» Córdoba	7.5	6.0	6.8	» Salta	7.6	6.9	7.3				
» San Luis	7.6	5.8	6.7	» Jujuy	7.5	9.9	8.7				
» Mendoza	7.2	6.0	6.6	Chaco	6.6	9.4	8.0				

XXX.— Los analfabetos de la poblacion escolar, por edades y sexos

11 AÑOS Y MESES DE EDAD

Capital	2.1	1.6	1.9	Prov. San Juan	4.5	3.6	4.1	Misiones	7.0	7.5	7.2
Prov. Buenos Aires	3.9	3.4	3.7	» La Rioja	5.0	4.8	4.9	Isla de Martin Garcia	—	—	—
» Entre-Rios	4.7	5.3	5.0	» Catamarca	6.4	6.4	6.4	Patagonia	3.5	3.3	3.4
» Corrientes	4.6	5.0	4.8	» Sgo. del Estero	7.8	7.1	7.5	Ejército	5.7	5.7	5.6
» Santa-Fé	5.3	4.3	4.8	» Tucuman	6.5	6.2	6.4	Totales XXX	5.0	4.5	4.7
» Córdoba	5.9	4.7	5.3	» Salta	5.1	4.7	4.9				
» San Luis	6.9	6.3	6.6	» Jujuy	6.7	8.4	7.5				
» Mendoza	4.7	4.3	4.5	Chaco	8.5	7.1	7.8				

XXXI.— Los analfabetos de la poblacion escolar, por edades y sexos

12 AÑOS Y MESES DE EDAD

Capital	2.0	1.6	1.8	Prov. San Juan	4.4	3.5	4.0	Misiones	6.4	5.1	5.8
Prov. Buenos Aires	3.4	2.8	3.1	» La Rioja	5.2	4.6	4.9	Isla de Martin Garcia	—	—	—
» Entre-Rios	4.8	4.4	4.6	» Catamarca	7.6	6.1	6.9	Patagonia	3.4	2.8	3.1
» Corrientes	4.0	4.7	4.3	» Sgo. del Estero	6.9	6.0	6.5	Ejército	5.7	2.4	4.3
» Santa-Fé	4.1	3.5	3.8	» Tucuman	7.6	6.0	6.8	Totales XXXI	4.8	4.1	4.4
» Córdoba	5.5	4.1	4.9	» Salta	5.9	5.4	5.6				
» San Luis	6.7	5.6	6.2	Prov. Jujuy	6.7	8.1	7.4				
» Mendoza	4.7	5.0	4.9	Chaco	5.2	7.0	6.0				

XXXII.— Los analfabetos de la poblacion escolar, por edades y sexos

13 AÑOS Y MESES DE EDAD

Capital	1.6	1.5	1.5	Prov. San Juan	4.0	3.0	3.5	Misiones	3.0	2.7	2.8
Prov. Buenos Aires	3.6	2.7	3.1	» La Rioja	5.2	4.3	4.7	Isla de Martin Garcia	—	—	—
» Entre-Rios	6.1	5.5	5.8	» Catamarca	7.1	6.2	6.7	Patagonia	3.7	2.5	3.1
» Corrientes	3.2	4.3	3.8	» Sgo. del Estero	8.4	6.8	7.7	Ejército	4.8	4.6	4.8
» Santa-Fé	3.1	2.6	2.9	» Tucuman	6.7	5.1	5.9	Totales XXXII	4.6	3.9	4.3
» Córdoba	5.8	4.4	5.1	» Salta	5.2	4.7	5.0				
» San Luis	4.1	4.5	4.3	» Jujuy	7.6	8.0	7.8				
» Mendoza	4.6	4.6	4.6	Chaco	4.2	3.4	3.8				

CENSO ESCOLAR DE LA REPÚBLICA

Resúmen general del Censo Escolar Nacional, levantado á fines de Diciembre de 1883

B. — CIFRAS RELATIVAS

(CONTINUACION)

SECCIONES CENSALES			SECCIONES CENSALES			SECCIONES CENSALES					
1	2	3	4	5	6	7	8	9	10	11	12
Varones %	Mujeres %	TOTAL %	Varones %	Mujeres %	TOTAL %	Varones %	Mujeres %	TOTAL %	Varones %	Mujeres %	TOTAL %

XXXIII. — Los analfabetos de la poblacion escolar, por edades y sexos

14 AÑOS CUMPLIDOS DE EDAD

Capital	1.0	0.8	0.9	Prov. San Juan	0.5	0.3	0.4	Misiones	0.4	—	0.2
Prov. Buenos Aires	0.8	0.6	0.7	» La Rioja	1.7	1.1	1.4	Isla de Martin Garcia	—	—	—
» Entre-Rios	1.4	1.4	1.4	» Catamarca	0.9	0.8	0.9	Patagonia	1.4	1.2	1.3
» Corrientes	0.7	1.0	0.9	» Sgo. del Estero	2.1	1.5	1.8	Ejército	1.2	1.5	1.3
» Santa-Fé	0.9	0.6	0.7	» Tucuman	1.7	1.3	1.5	Totales XXXIII	1.3	1.1	1.2
» Córdoba	1.3	1.0	1.1	» Salta	2.4	2.0	2.2				
» San Luis	3.0	3.0	3.0	» Jujuy	4.7	5.0	4.9				
» Mendoza	0.8	0.8	0.8	Chaco	1.4	0.4	0.9				

XXXIV. — Suma de los analfabetos de la poblacion escolar, por edades y sexos

Capital	30.3	28.3	29.3	Prov. San Juan	67.3	64.7	66.1	Misiones	85.7	91.9	88.6
Prov. Buenos Aires	57.6	54.8	56.2	» La Rioja	70.7	73.8	72.2	Isla de Martin Garcia	47.7	38.5	42.8
» Entre-Rios	72.1	69.7	70.9	» Catamarca	83.9	81.2	81.1	Patagonia	61.5	60.0	60.8
» Corrientes	67.9	75.7	72.3	» Sgo. del Estero	88.2	89.0	88.6	Ejército	79.5	84.9	81.7
» Santa-Fé	62.1	60.0	61.1	» Tucuman	80.1	79.3	79.7	Totales XXXIV	65.5	63.9	64.7
» Córdoba	71.8	66.9	69.4	» Salta	71.7	72.5	72.1				
» San Luis	71.5	70.0	70.7	» Jujuy	72.3	83.8	77.9				
» Mendoza	69.6	70.4	70.0	Chaco	75.7	78.5	77.1				

XXXV. — La poblacion escolar, por nacionalidades y sexos

ALEMANA

Capital	0.4	0.3	0.3	Prov. San Juan	0.1	0.1	0.1	Misiones	—	—	—
Prov. Buenos Aires	0.1	—	0.1	» La Rioja	—	—	—	Isla de Martin Garcia	—	—	—
» Entre-Rios	0.2	0.1	0.2	» Catamarca	—	—	—	Patagonia	—	—	—
» Corrientes	—	—	—	» Sgo. del Estero	—	—	—	Ejército	—	—	—
» Santa-Fé	0.5	0.5	0.5	» Tucuman	—	—	—	Totales XXXV	0.1	0.1	0.1
» Córdoba	—	—	—	» Salta	—	—	—				
» San Luis	—	—	—	» Jujuy	—	—	—				
» Mendoza	0.1	0.2	0.1	Chaco	0.2	0.2	0.2				

XXXVI. — La poblacion escolar, por nacionalidades y sexos

ARGENTINA

Capital	78.6	80.9	79.8	Prov. San Juan	95.4	95.6	95.5	Misiones	77.1	76.8	76.9
Prov. Buenos Aires	93.9	95.2	94.6	» La Rioja	99.7	99.8	99.7	Isla de Martin Garcia	100.	96.2	98.0
» Entre-Rios	92.4	93.1	92.7	» Catamarca	99.6	99.7	99.7	Patagonia	86.1	83.5	84.9
» Corrientes	97.7	97.7	97.8	» Sgo. del Estero	99.9	99.9	99.9	Ejército	94.5	96.6	95.4
» Santa-Fé	81.3	83.2	82.2	» Tucuman	99.8	99.8	99.8	Totales XXXVI	93.6	94.0	93.7
» Córdoba	95.3	98.6	98.5	» Salta	98.8	98.8	98.8				
» San Luis	99.7	99.8	99.7	» Jujuy	90.0	91.2	90.6				
» Mendoza	88.4	88.4	88.4	Chaco	36.9	34.6	35.8				

CENSO ESCOLAR DE LA REPÚBLICA

Resúmen general del Censo Escolar Nacional, levantado á fines de Diciembre de 1883

B.—CIFRAS RELATIVAS

(CONTINUACION)

SECCIONES CENSALES	Varones %	Mujeres %	TOTAL %	SECCIONES CENSALES	Varones %	Mujeres %	TOTAL %	SECCIONES CENSALES	Varones %	Mujeres %	TOTAL %
1	2	3	4	5	6	7	8	9	10	11	12

XXXVII.— La poblacion escolar, por nacionalidades y sexos

BOLIVIANA

Capital	—	—	—	Prov. San Juan	—	—	—	Misiones	—	—	—
Prov. Buenos Aires	—	—	—	» La Rioja	—	—	—	Isla de Martin Garcia	—	—	—
» Entre-Ríos	—	—	—	» Catamarca	—	—	—	Patagonia	—	—	—
» Corrientes	—	—	—	» Sgo. del Estero	—	—	—	Ejército	—	—	—
» Santa-Fé	—	—	—	» Tucuman	—	—	—	Totales XXXVII	0.2	0.2	0.2
» Córdoba	—	—	—	» Salta	1.0	1.0	1.0				
» San Luis	—	—	—	» Jujuy	8.9	8.0	8.5				
» Mendoza	—	—	—	Chaco	—	—	—				

XXXVIII.— La poblacion escolar, por nacionalidades y sexos

BRASILERA

Capital	0.4	0.2	0.3	Prov. San Juan	—	—	—	Misiones	12.0	11.9	12.0
Prov. Buenos Aires	—	—	—	» La Rioja	—	—	—	Isla de Martin Garcia	—	—	—
» Entre-Ríos	0.2	0.2	0.2	» Catamarca	—	—	—	Patagonia	—	—	—
» Corrientes	0.8	0.8	0.8	» Sgo. del Estero	—	—	—	Ejército	0.2	—	0.1
» Santa-Fé	0.1	0.1	0.1	» Tucuman	—	—	—	Totales XXXVIII	0.1	0.1	0.1
» Córdoba	—	—	—	» Salta	—	—	—				
» San Luis	—	—	—	» Jujuy	—	—	—				
» Mendoza	—	—	—	Chaco	—	—	—				

XXXIX.— La poblacion escolar, por nacionalidades y sexos

CHILENA

Capital	0.1	—	0.1	Prov. San Juan	3.8	3.7	3.8	Misiones	—	—	—
Prov. Buenos Aires	—	—	—	» La Rioja	0.3	0.2	0.3	Isla de Martin Garcia	—	—	—
» Entre-Ríos	—	—	—	» Catamarca	0.3	0.2	0.2	Patagonia	0.3	—	0.1
» Corrientes	—	—	—	» Sgo. del Estero	—	—	—	Ejército	1.0	0.6	0.8
» Santa-Fé	0.1	—	0.1	» Tucuman	—	—	—	Totales XXXIX	0.5	0.5	0.5
» Córdoba	—	0.1	—	» Salta	—	—	—				
» San Luis	—	0.1	0.1	» Jujuy	0.2	0.2	0.2				
» Mendoza	9.3	8.8	9.1	Chaco	—	—	—				

XL.— La poblacion escolar, por nacionalidades y sexos

ESPAÑOLA

Capital	2.6	2.1	2.4	Prov. San Juan	0.1	0.1	0.1	Misiones	—	0.2	0.1
Prov. Buenos Aires	0.9	0.6	0.8	» La Rioja	—	—	—	Isla de Martin Garcia	—	—	—
» Entre-Ríos	0.4	0.3	0.4	» Catamarca	—	—	—	Patagonia	0.7	1.3	1.0
» Corrientes	—	—	—	» Sgo. del Estero	—	—	—	Ejército	—	—	—
» Santa-Fé	0.4	0.4	0.4	» Tucuman	—	—	—	Totales XL	0.6	0.5	0.6
» Córdoba	0.2	0.1	0.1	» Salta	—	—	—				
» San Luis	0.1	0.1	0.1	» Jujuy	0.1	—	—				
» Mendoza	0.6	1.0	0.8	Chaco	1.2	1.5	1.4				

CENSO ESCOLAR DE LA REPÚBLICA

Resúmen general del Censo Escolar Nacional, levantado á fines de Diciembre de 1883

B. — CIFRAS RELATIVAS

(CONTINUACION)

SECCIONES CENSALES	Varones %	Mujeres %	TOTAL %	SECCIONES CENSALES	Varones %	Mujeres %	TOTAL %	SECCIONES CENSALES	Varones %	Mujeres %	TOTAL %
1	2	3	4	5	6	7	8	9	10	11	12

XL I. — La poblacion escolar, por nacionalidades y sexos

FRANCESA

Capital	1.2	1.1	1.1	Prov. San Juan	0.1	0.1	0.1	Misiones	—	—	—
Prov. Buenos Aires	0.4	0.4	0.4	» La Rioja	—	—	—	Isla de Martin Garcia	—	—	—
» Entre-Ríos	0.2	0.3	0.3	» Catamarca	—	—	—	Patagonia	0.1	—	0.1
» Corrientes	—	—	—	» Sgo. del Estero	—	—	—	Ejército	1.6	1.8	1.5
» Santa-Fé	0.8	0.8	0.8	» Tucuman	0.1	0.1	0.1	Totales XLI	0.3	0.3	0.3
» Córdoba	0.1	0.1	0.1	» Salta	—	0.1	—				
» San Luis	—	—	—	» Jujuy	0.1	0.1	0.1				
» Mendoza	0.5	0.4	0.5	Chaco	0.3	0.9	0.6				

XLII. — La poblacion escolar, por nacionalidades y sexos

INGLESA

Capital	0.3	0.4	0.3	Prov. San Juan	—	—	—	Misiones	—	—	—
Prov. Buenos Aires	0.2	0.1	0.1	» La Rioja	—	—	—	Isla de Martin Garcia	—	—	—
» Entre-Ríos	—	—	—	» Catamarca	—	—	—	Patagonia	10.0	10.2	10.1
» Corrientes	—	—	—	» Sgo. del Estero	—	—	—	Ejército	0.4	0.3	0.4
» Santa-Fé	0.2	0.2	0.2	» Tucuman	—	—	—	Totales XLII	0.1	0.1	0.1
» Córdoba	—	—	—	» Salta	—	—	—				
» San Luis	—	—	—	» Jujuy	—	—	—				
» Mendoza	—	—	—	Chaco	—	—	—				

XLIII. — La poblacion escolar, por nacionalidades y sexos

ITALIANA

Capital	10.1	9.0	9.7	Prov. San Juan	0.3	0.2	0.2	Misiones	—	0.2	0.1
Prov. Buenos Aires	3.4	2.9	3.1	» La Rioja	—	—	—	Isla de Martin Garcia	—	—	—
» Entre-Ríos	2.4	2.1	2.2	» Catamarca	0.1	0.1	0.1	Patagonia	—	—	—
» Corrientes	0.1	0.2	0.2	» Sgo. del Estero	0.1	0.1	0.1	Ejército	0.6	—	0.4
» Santa-Fé	13.9	12.2	13.1	» Tucuman	0.1	0.1	0.1	Totales XLIII	2.9	2.7	2.8
» Córdoba	1.2	1.0	1.1	» Salta	—	0.1	0.1				
» San Luis	0.1	—	0.1	» Jujuy	0.5	0.4	0.5				
» Mendoza	0.7	0.9	0.8	Chaco	30.0	27.3	28.8				

XLIV. — La poblacion escolar, por nacionalidades y sexos

PARAGUAYA

Capital	0.4	0.4	0.4	Prov. San Juan	—	—	—	Misiones	3.0	2.3	2.7
Prov. Buenos Aires	0.1	0.1	0.1	» La Rioja	—	—	—	Isla de Martin Garcia	—	—	—
» Entre-Ríos	0.1	0.1	0.1	» Catamarca	—	—	—	Patagonia	0.1	—	0.1
» Corrientes	0.7	0.8	0.7	» Sgo. del Estero	—	—	—	Ejército	0.2	0.6	0.4
» Santa-Fé	0.4	0.3	0.3	» Tucuman	—	—	—	Totales XLIV	0.2	0.1	0.2
» Córdoba	—	—	—	» Salta	—	—	—				
» San Luis	—	—	—	» Jujuy	—	—	—				
» Mendoza	0.1	0.1	0.1	Chaco	6.1	3.7	4.9				

CENSO ESCOLAR DE LA REPÚBLICA

Resumen general del Censo Escolar Nacional, levantado á fines de Diciembre de 1883

B.—CIFRAS RELATIVAS

(CONTINUACION)

SECCIONES CENSALES	Varones %	Mujeres %	TOTAL %	SECCIONES CENSALES	Varones %	Mujeres %	TOTAL %	SECCIONES CENSALES	Varones %	Mujeres %	TOTAL %
1	2	3	4	5	6	7	8	9	10	11	12

XLV.— La poblacion escolar, por nacionalidades y sexos

URUGUAYA

Capital	5.2	5.1	5.1	Prov. San Juan	0.1	0.1	0.1	Misiones	0.3	0.2	0.2
Prov. Buenos Aires	0.7	0.5	0.6	» La Rioja	—	—	—	Isla de Martin Garcia	—	3.8	2.0
» Entre-Rios	2.9	2.7	2.8	» Catamarca	—	—	—	Patagonia	0.5	0.5	0.5
» Corrientes	0.5	0.5	0.5	» Sgo. del Estero	—	—	—	Ejército	0.6	—	0.4
» Santa-Fé	0.7	0.6	0.7	» Tucuman	—	—	—	Totales XLV	1.0	1.0	1.0
» Córdoba	—	—	—	» Salta	0.1	—	0.1				
» San Luis	—	—	—	» Jujuy	0.1	—	—				
» Mendoza	0.1	0.1	0.1	Chaco	—	0.2	0.1				

XLVI.— La poblacion escolar, por nacionalidades y sexos

DEMÁS NACIONALIDADES

Capital	0.4	0.5	0.5	Prov. San Juan	0.1	0.1	0.1	Misiones	7.6	8.4	8.0
Prov. Buenos Aires	0.3	0.2	0.2	» La Rioja	—	—	—	Isla de Martin Garcia	—	—	—
» Entre-Rios	1.2	1.1	1.1	» Catamarca	—	—	—	Patagonia	2.2	4.4	3.2
» Corrientes	—	—	—	» Sgo. del Estero	—	—	—	Ejército	0.8	—	0.5
» Santa-Fé	1.6	1.7	1.6	» Tucuman	—	—	—	Totales XLVI	0.4	0.4	0.4
» Córdoba	0.2	0.1	0.2	» Salta	—	—	—				
» San Luis	0.1	—	—	» Jujuy	0.1	0.1	0.1				
» Mendoza	0.2	0.1	0.1	Chaco	25.3	31.6	28.2				

XLVII.— Suma de la poblacion escolar, por nacionalidades y sexos

Capital	100	100	100	Prov. San Juan	100	100	100	Misiones	100	100	100
Prov. Buenos Aires	100	100	100	» La Rioja	1.0	100	100	Isla de Martin Garcia	100	100	100
» Entre-Rios	100	100	100	» Catamarca	100	100	100	Patagonia	100	100	100
» Corrientes	100	100	100	» Sgo. del Estero	100	100	100	Ejército	100	100	100
» Santa-Fé	100	100	100	» Tucuman	100	100	100	Totales XLVII	100	100	100
» Córdoba	100	100	100	» Salta	100	100	100				
» San Luis	100	100	100	» Jujuy	100	100	100				
» Mendoza	100	100	100	Chaco	—	—	—				

XLVIII.— La poblacion escolar, por nacionalidades y sexos, con designacion de los que aprendieron á leer y escribir, ó á leer solo, en el país

ALEMANA

Capital	0.3	0.2	0.3	Prov. San Juan	0.1	0.1	0.1	Misiones	—	—	—
Prov. Buenos Aires	—	—	—	» La Rioja	—	—	—	Isla de Martin Garcia	—	—	—
» Entre-Rios	0.1	0.1	0.1	» Catamarca	—	—	—	Patagonia	—	—	—
» Corrientes	—	—	—	» Sgo. del Estero	—	—	—	Ejército	—	—	—
» Santa-Fé	0.3	0.3	0.3	» Tucuman	—	—	—	Totales XLVIII	0.1	0.1	0.1
» Córdoba	—	—	—	» Salta	—	—	—				
» San Luis	—	—	—	» Jujuy	—	—	—				
» Mendoza	0.1	0.1	0.1	Chaco	—	—	—				

CENSO ESCOLAR DE LA REPÚBLICA

Resúmen general del Censo Escolar Nacional, levantado á fines de Diciembre de 1883

B. — CIFRAS RELATIVAS

(CONTINUACION)

SECCIONES CENSALES	Varones %	Mujeres %	TOTAL %	SECCIONES CENSALES	Varones %	Mujeres %	TOTAL %	SECCIONES CENSALES	Varones %	Mujeres %	TOTAL %
1	2	3	4	5	6	7	8	9	10	11	12

XLIX. — La poblacion escolar, por nacionalidades y sexos, con designacion de los que aprendieron á leer y escribir, ó á leer solo, en el país

ARGENTINA

Capital	54.9	58.5	56.7	Prov. San Juan	31.0	33.9	32.4	Misiones	10.9	6.8	8.8
Prov. Buenos Aires	39.4	42.9	41.1	» La Rioja	29.1	26.1	27.7	Isla de Martin Garcia	52.2	61.5	57.2
» Entre-Rios	24.9	27.3	26.1	» Catamarca	19.0	18.6	18.8	Patagonia	28.7	28.0	28.3
» Corrientes	31.2	22.5	27.2	» Sgo. del Estero	11.7	10.7	11.2	Ejército	19.2	13.2	16.8
» Santa-Fé	31.7	34.4	33.0	» Tucuman	19.7	20.5	20.1	Totales XLIX	31.4	33.1	32.2
» Córdoba	27.4	32.4	29.8	» Salta	27.7	26.8	27.5				
» San Luis	28.2	30.0	29.1	» Jujuy	25.0	14.9	20.4				
» Mendoza	26.7	26.0	26.4	Chaco	7.6	4.7	6.3				

L. — La poblacion escolar, por nacionalidades y sexos, con designacion de los que aprendieron á leer y escribir, ó á leer solo, en el país

BOLIVIANA

Capital	—	—	—	Prov. San Juan	—	—	—	Misiones	—	—	—
Prov. Buenos Aires	—	—	—	» La Rioja	—	—	—	Isla de Martin Garcia	—	—	—
» Entre-Rios	—	—	—	» Catamarca	—	—	—	Patagonia	—	—	—
» Corrientes	—	—	—	» Sgo. del Estero	—	—	—	Ejército	—	—	—
» Santa-Fé	—	—	—	» Tucuman	—	—	—	Totales L	0.1	—	0.1
» Córdoba	—	—	—	» Salta	0.5	0.4	0.4				
» San Luis	—	—	—	» Jujuy	2.1	1.0	1.6				
» Mendoza	—	—	—	Chaco	—	—	—				

LI. — La poblacion escolar, por nacionalidades y sexos, con designacion de los que aprendieron á leer y escribir, ó á leer solo, en el país

BRASILERA

Capital	0.3	0.2	0.3	Prov. San Juan	—	—	—	Misiones	2.1	0.8	1.4
Prov. Buenos Aires	—	—	—	» La Rioja	—	—	—	Isla de Martin Garcia	—	—	—
» Entre-Rios	0.1	0.1	0.1	» Catamarca	—	—	—	Patagonia	—	—	—
» Corrientes	0.4	0.2	0.3	» Sgo. del Estero	—	—	—	Ejército	—	—	—
» Santa-Fé	—	—	—	» Tucuman	—	—	—	Totales LI	0.1	—	0.1
» Córdoba	—	—	—	» Salta	—	—	—				
» San Luis	—	—	—	» Jujuy	—	—	—				
» Mendoza	—	—	—	Chaco	—	—	—				

CENSO ESCOLAR DE LA REPÚBLICA

Resúmen general del Censo Escolar Nacional, levantado á fines de Diciembre de 1883

B.—CIFRAS RELATIVAS
(CONTINUACION)

SECCIONES CENSALES	Varones %	Mujeres %	TOTAL %	SECCIONES CENSALES	Varones %	Mujeres %	TOTAL %	SECCIONES CENSALES	Varones %	Mujeres %	TOTAL %
1	2	3	4	5	6	7	8	9	10	11	12

LII.— La poblacion escolar, por nacionalidades y sexos, con designacion de los que aprendieron á leer y escribir, ó á leer solo, en el país

CHILENA

Capital	0.1	—	0.1	Prov. San Juan	1.2	1.0	1.1	Misiones.....	—	—	—
Prov. Buenos Aires	—	—	—	» La Rioja	0.1	0.1	0.1	Isla de Martin Garcia	—	—	—
» Entre-Ríos.....	—	—	—	» Catamarca	0.1	0.1	0.1	Patagonia	—	—	—
» Corrientes	—	—	—	» Sgo. del Estero	—	—	—	Ejército	—	—	—
» Santa-Fé	—	—	—	» Tucuman	—	—	—	Totales LII.....	0.1	0.1	0.1
» Córdoba	—	—	—	» Salta	—	—	—				
» San Luis	—	—	—	» Jujuy	0.1	—	0.1				
» Mendoza	2.3	2.2	2.2	Chaco	—	—	—				

LIII.— La poblacion escolar, por nacionalidades y sexos, con designacion de los que aprendieron á leer y escribir, ó á leer solo, en el país

ESPAÑOLA

Capital	2.2	1.6	1.9	Prov. San Juan	0.1	—	0.1	Misiones.....	—	—	—
Prov. Buenos Aires	0.5	0.3	0.4	» La Rioja	—	—	—	Isla de Martin Garcia	—	—	—
» Entre-Ríos	0.2	0.1	0.2	» Catamarca	—	—	—	Patagonia	0.3	0.3	0.3
» Corrientes	—	—	—	» Sgo. del Estero	—	—	—	Ejército	—	—	—
» Santa-Fé	0.2	0.2	0.2	» Tucuman	—	—	—	Totales LIII.....	0.4	0.3	0.3
» Córdoba	0.1	0.1	0.1	» Salta	—	—	—				
» San Luis	—	—	—	» Jujuy	0.1	—	—				
» Mendoza	0.3	0.6	0.4	Chaco	0.5	0.2	0.4				

LIV.— La poblacion escolar, por nacionalidades y sexos, con designacion de los que aprendieron á leer y escribir, ó á leer solo, en el país

FRANCESA

Capital	1.0	0.9	0.9	Prov. San Juan	0.1	0.1	0.1	Misiones.....	—	—	—
Prov. Buenos Aires	0.2	0.2	0.2	» La Rioja	—	—	—	Isla de Martin Garcia	—	—	—
» Entre-Ríos	0.1	0.2	0.1	» Catamarca	—	—	—	Patagonia	—	—	—
» Corrientes	—	—	—	» Sgo. del Estero	—	—	—	Ejército	—	—	—
» Santa-Fé	0.4	0.4	0.4	» Tucuman	—	—	—	Totales LIV.....	0.1	0.2	0.2
» Córdoba	—	—	—	» Salta	—	0.1	—				
» San Luis	—	—	—	» Jujuy	—	0.1	0.1				
» Mendoza	0.3	0.2	0.3	Chaco	—	—	—				

CENSO ESCOLAR DE LA REPÚBLICA

Resúmen general del Censo Escolar Nacional, levantado á fines de Diciembre de 1883

B. — CIFRAS RELATIVAS

(CONTINUACION)

SECCIONES CENSALES	Varones %	Mujeres %	TOTAL %	SECCIONES CENSALES	Varones %	Mujeres %	TOTAL %	SECCIONES CENSALES	Varones %	Mujeres %	TOTAL %
1	2	3	4	5	6	7	8	9	10	11	12

LV. — La poblacion escolar, por nacionalidades y sexos, con designacion de los que aprendieron á leer y escribir, ó á leer solo, en el país

INGLESA

Capital.....	0.2	0.3	0.2	Prov. San Juan.....	—	—	—	Misiones.....	—	—	—
Prov. Buenos Aires	0.1	0.1	0.1	» La Rioja.....	—	—	—	Isla de Martin Garcia	—	—	—
» Entre-Ríos.....	—	—	—	» Catamarca.....	—	—	—	Patagonia.....	7.2	7.1	7.2
» Corrientes.....	—	—	—	» Sgo. del Estero.....	—	—	—	Ejército.....	—	—	—
» Santa-Fé.....	0.1	0.1	0.1	» Tucuman.....	—	—	—	Totales LV.....	0.1	0.1	0.1
» Córdoba.....	—	—	—	» Salta.....	—	—	—				
» San Luis.....	—	—	—	» Jujuy.....	—	—	—				
» Mendoza.....	—	—	—	Chaco.....	—	—	—				

LVI. — La poblacion escolar, por nacionalidades y sexos, con designacion de los que aprendieron á leer y escribir, ó á leer solo, en el país

ITALIANA

Capital.....	6.1	5.5	5.8	Prov. San Juan.....	0.1	0.2	0.1	Misiones.....	—	0.2	0.1
Prov. Buenos Aires	1.3	1.1	1.2	» La Rioja.....	—	—	—	Isla de Martin Garcia	—	—	—
» Entre-Ríos.....	0.7	0.7	0.7	» Catamarca.....	—	0.1	—	Patagonia.....	—	—	—
» Corrientes.....	0.1	0.1	0.1	» Sgo. del Estero.....	—	—	—	Ejército.....	0.4	—	0.2
» Santa-Fé.....	3.1	2.7	2.9	» Tucuman.....	0.1	—	0.1	Totales LVI.....	1.2	1.2	1.2
» Córdoba.....	0.5	0.4	0.4	» Salta.....	—	—	—				
» San Luis.....	0.1	—	—	» Jujuy.....	0.2	0.2	0.2				
» Mendoza.....	0.4	0.4	0.4	Chaco.....	10.8	8.6	9.8				

LVII. — La poblacion escolar, por nacionalidades y sexos, con designacion de los que aprendieron á leer y escribir, ó á leer solo, en el país

PARAGUAYA

Capital.....	0.3	0.1	0.2	Prov. San Juan.....	—	—	—	Misiones.....	0.3	—	0.2
Prov. Buenos Aires	—	—	—	» La Rioja.....	—	—	—	Isla de Martin Garcia	—	—	—
» Entre-Ríos.....	0.1	0.1	0.1	» Catamarca.....	—	—	—	Patagonia.....	—	—	—
» Corrientes.....	0.2	0.2	0.2	» Sgo. del Estero.....	—	—	—	Ejército.....	0.2	0.6	0.4
» Santa-Fé.....	0.1	—	—	» Tucuman.....	—	—	—	Totales LVII.....	0.1	—	0.1
» Córdoba.....	—	—	—	» Salta.....	—	—	—				
» San Luis.....	—	—	—	» Jujuy.....	—	—	—				
» Mendoza.....	—	—	—	Chaco.....	1.2	1.5	1.3				

CENSO ESCOLAR DE LA REPÚBLICA

Resúmen general del Censo Escolar Nacional, levantado á fines de Diciembre de 1883

B. — CIFRAS RELATIVAS

(CONTINUACION)

SECCIONES CENSALES	Varones %	Mujeres %	TOTAL %	SECCIONES CENSALES	Varones %	Mujeres %	TOTAL %	SECCIONES CENSALES	Varones %	Mujeres %	TOTAL %
1	2	3	4	5	6	7	8	9	10	11	12

LVIII. — La poblacion escolar, por nacionalidades y sexos, con designacion de los que aprendieron á leer y escribir, ó á leer solo, en el país

URUGUAYA

Capital	3.5	3.6	3.5	Prov. San Juan	—	—	—	Misiones	0.2	0.2	0.2
Prov. Buenos Aires	0.4	0.3	0.4	» La Rioja	—	—	—	Isla de Martin Garcia	—	—	—
» Entre-Rios	1.2	1.2	1.2	» Catamarca	—	—	—	Patagonia	0.1	0.2	0.1
» Corrientes	0.2	0.2	0.2	» Sgo. del Estero	—	—	—	Ejército	—	—	—
» Santa-Fé	0.4	0.4	0.4	« Tucuman	—	—	—	Totales LVIII	0.5	0.6	0.6
» Córdoba	—	—	—	» Salta	—	0.1	—				
» San Luis	—	—	—	» Jujuy	0.1	—	—				
» Mendoza	—	—	—	Chaco	—	—	—				

LIX. — La poblacion escolar, por nacionalidades y sexos, con designacion de los que aprendieron á leer y escribir, ó á leer solo, en el país

DEMÁS NACIONALIDADES

Capital	0.2	0.4	0.3	Prov. San Juan	0.1	—	0.1	Misiones	0.7	—	0.4
Prov. Buenos Aires	0.1	0.1	0.1	» La Rioja	—	—	—	Isla de Martin Garcia	—	—	—
» Entre-Rios	0.3	0.3	0.3	» Catamarca	—	—	—	Patagonia	1.5	3.1	2.3
» Corrientes	—	—	—	» Sgo. del Estero	—	—	—	Ejército	—	—	—
» Santa-Fé	0.6	0.6	0.6	« Tucuman	—	—	—	Totales LIX	0.1	0.1	0.1
» Córdoba	0.1	0.1	0.1	» Salta	—	—	—				
» San Luis	0.1	—	—	» Jujuy	0.1	—	0.1				
» Mendoza	0.1	0.1	0.1	Chaco	2.8	3.0	2.9				

LX. — Suma de la poblacion escolar, por nacionalidades y sexos, con designacion de los que aprendieron á leer y escribir, ó á leer solo, en el país

Capital	69.1	71.3	70.2	Prov. San Juan	32.7	35.3	34.0	Misiones	14.2	8.0	11.1
Prov. Buenos Aires	42.0	45.0	43.5	» La Rioja	29.2	26.2	27.8	Isla de Martin Garcia	52.2	61.5	57.2
» Entre-Rios	27.7	30.1	28.9	» Catamarca	19.1	18.8	18.9	Patagonia	37.8	38.7	38.2
» Corrientes	32.1	23.2	28.0	» Sgo. del Estero	11.7	10.7	11.2	Ejército	19.8	13.8	17.4
» Santa-Fé	36.9	39.1	38.0	» Tucuman	19.8	20.6	20.2	Totales LX	34.3	35.9	35.1
» Córdoba	28.1	33.1	30.5	» Salta	28.2	27.5	27.9				
» San Luis	28.4	30.1	29.3	» Jujuy	27.7	16.2	22.5				
» Mendoza	30.4	29.6	30.0	Chaco	22.9	18.1	20.7				

CENSO ESCOLAR DE LA REPÚBLICA

Resúmen general del Censo Escolar Nacional, levantado á fines de Diciembre de 1883

B. — CIFRAS RELATIVAS

(CONTINUACION)

SECCIONES CENSALES	Varones %	Mujeres %	TOTAL %	SECCIONES CENSALES	Varones %	Mujeres %	TOTAL %	SECCIONES CENSALES	Varones %	Mujeres %	TOTAL %
1	2	3	4	5	6	7	8	9	10	11	12

LXI. — La poblacion escolar, por nacionalidades y sexos, con designacion de los analfabetos

ALEMANA

Capital	0.1	0.1	0.1	Prov. San Juan	—	—	—	Misiones	—	—	—
Prov. Buenos Aires	—	—	—	» La Rioja	—	—	—	Isla de Martin Garcia	—	—	—
» Entre-Rios	0.1	0.1	0.1	» Catamarca	—	—	—	Patagonia	—	—	—
» Corrientes	—	—	—	» Sgo. del Estero	—	—	—	Ejército	—	—	—
» Santa-Fé	0.1	0.1	0.1	» Tucuman	—	—	—	Totales LXI	—	—	—
» Córdoba	—	—	—	» Salta	—	—	—				
» San Luis	—	—	—	» Jujuy	—	—	—				
» Mendoza	0.1	0.1	0.1	Chaco	0.1	—	0.1				

LXII. — La poblacion escolar, por nacionalidades y sexos, con designacion de los analfabetos

ARGENTINA

Capital	23.7	22.4	23.1	Prov. San Juan	64.4	61.7	63.1	Misiones	66.2	70.1	68.1
Prov. Buenos Aires	54.6	52.3	53.4	» La Rioja	70.5	73.6	72.0	Isla de Martin Garcia	47.8	34.4	41.0
» Entre-Rios	67.4	65.7	66.6	» Catamarca	80.6	81.1	80.8	Patagonia	57.1	55.5	56.4
» Corrientes	66.7	75.3	70.6	» Sgo. del Estero	88.2	89.2	88.7	Ejército	75.3	83.4	78.5
» Santa-Fé	49.6	48.7	49.2	» Tucuman	79.9	81.2	80.0	Totales LXII	62.2	60.9	61.6
» Córdoba	71.0	66.2	68.7	» Salta	71.1	71.9	71.5				
» San Luis	71.4	69.8	70.6	» Jujuy	65.1	76.5	70.2				
» Mendoza	61.4	62.5	61.9	Chaco	29.0	29.9	29.4				

LXIII. — La poblacion escolar, por nacionalidades y sexos, con designacion de los analfabetos

BOLIVIANA

Capital	—	—	—	Prov. San Juan	—	—	—	Misiones	—	—	—
Prov. Buenos Aires	—	—	—	» La Rioja	—	—	—	Isla de Martin Garcia	—	—	—
» Entre-Rios	—	—	—	» Catamarca	—	—	—	Patagonia	—	—	—
» Corrientes	—	—	—	» Sgo. del Estero	—	—	—	Ejército	—	—	—
» Santa-Fé	—	—	—	» Tucuman	—	—	—	Totales LXIII	0.1	0.1	0.1
» Córdoba	—	—	—	» Salta	0.6	0.6	0.6				
» San Luis	—	—	—	» Jujuy	6.8	6.9	6.9				
» Mendoza	—	—	—	Chaco	—	—	—				

CENSO ESCOLAR DE LA REPÚBLICA

Resúmen general del Censo Escolar Nacional, levantado á fines de Diciembre de 1883

B. — CIFRAS RELATIVAS

(CONTINUACION)

SECCIONES CENSALES	Varones %	Mujeres %	TOTAL %	SECCIONES CENSALES	Varones %	Mujeres %	TOTAL %	SECCIONES CENSALES	Varones %	Mujeres %	TOTAL %
1	2	3	4	5	6	7	8	9	10	11	12

LXIV. — La poblacion escolar, por nacionalidades y sexos, con designacion de los analfabetos

BRASILERA

Capital.....	0.1	0.1	0.1	Prov. San Juan.....	—	—	—	Misiones.....	10.0	11.0	10.4
Prov. Buenos Aires.....	—	—	—	» La Rioja.....	—	—	—	Isla de Martin Garcia.....	—	—	—
» Entre-Rios.....	0.1	0.1	0.1	» Catamarca.....	—	—	—	Patagonia.....	—	—	—
» Corrientes.....	0.5	0.6	0.5	» Sgo. del Estero.....	—	—	—	Ejército.....	0.2	—	0.1
» Santa-Fé.....	—	0.1	0.1	» Tucuman.....	—	—	—	Totales LXIV.....	0.1	0.1	0.1
» Córdoba.....	—	—	—	» Salta.....	—	—	—				
» San Luis.....	—	—	—	» Jujuy.....	—	—	—				
» Mendoza.....	—	—	—	Chaco.....	—	—	—				

LXV. — La poblacion escolar, por nacionalidades y sexos, con designacion de los analfabetos

CHILENA

Capital.....	—	—	—	Prov. San Juan.....	2.7	2.7	2.7	Misiones.....	—	—	—
Prov. Buenos Aires.....	—	—	—	» La Rioja.....	0.2	0.1	0.2	Isla de Martin Garcia.....	—	—	—
» Entre-Rios.....	—	—	—	» Catamarca.....	0.2	0.1	0.2	Patagonia.....	0.2	—	0.1
» Corrientes.....	—	—	—	» Sgo. del Estero.....	—	—	—	Ejército.....	1.0	0.6	0.9
» Santa-Fé.....	0.1	—	—	» Tucuman.....	—	—	—	Totales LXV.....	0.4	0.4	0.4
» Córdoba.....	—	—	—	» Salta.....	—	—	—				
» San Luis.....	—	—	—	» Jujuy.....	—	0.2	0.1				
» Mendoza.....	7.1	6.7	6.9	Chaco.....	—	—	—				

LXVI. — La poblacion escolar, por nacionalidades y sexos, con designacion de los analfabetos

ESPAÑOLA

Capital.....	0.4	0.4	0.4	Prov. San Juan.....	0.1	—	0.1	Misiones.....	—	—	—
Prov. Buenos Aires.....	0.3	0.3	0.3	» La Rioja.....	—	—	—	Isla de Martin Garcia.....	—	—	—
» Entre-Rios.....	0.1	0.1	0.1	» Catamarca.....	—	—	—	Patagonia.....	0.4	0.9	0.6
» Corrientes.....	—	—	—	» Sgo. del Estero.....	—	—	—	Ejército.....	—	—	—
» Santa-Fé.....	0.1	0.1	0.1	» Tucuman.....	—	—	—	Totales LXVI.....	0.1	0.1	0.1
» Córdoba.....	—	—	—	» Salta.....	—	—	—				
» San Luis.....	—	—	—	» Jujuy.....	—	—	—				
» Mendoza.....	0.3	0.3	0.3	» Chaco.....	0.7	1.3	1.0				

CENSO ESCOLAR DE LA REPÚBLICA

Resúmen general del Censo Escolar Nacional, levantado á fines
de Diciembre de 1883

B. — CIFRAS RELATIVAS

(CONTINUACION)

SECCIONES CENSALES	Varones %	Mujeres %	TOTAL %	SECCIONES CENSALES	Varones %	Mujeres %	TOTAL %	SECCIONES CENSALES	Varones %	Mujeres %	TOTAL %
1	2	3	4	5	6	7	8	9	10	11	12

LXVII. — La poblacion escolar, por nacionalidades y sexos, con designacion
de los analfabetos

FRANCESA

Capital.....	0.2	0.2	0.2	Prov. San Juan.....	—	—	—	Misiones.....	—	0.2	0.1
Prov. Buenos Aires	0.2	0.1	0.2	» La Rioja.....	—	—	—	Isla de Martin Garcia	—	—	—
» Entre-Rios.....	0.1	0.1	0.1	» Catamarca.....	—	—	—	Patagonia.....	0.1	—	0.1
» Corrientes.....	—	—	—	» Sgo. del Estero	—	—	—	Ejército.....	1.2	0.9	1.1
» Santa-Fé.....	0.4	0.4	0.4	» Tucuman.....	—	—	—	Totales LXVII	0.1	0.1	0.1
» Córdoba.....	—	—	—	» Salta.....	—	—	—				
» San Luis.....	—	—	—	» Jujuy.....	0.1	—	0.1				
» Mendoza.....	0.2	0.2	0.2	Chaco.....	0.3	0.6	0.5				

LXVIII. — La poblacion escolar, por nacionalidades y sexos, con designacion
de los analfabetos

INGLESA

Capital.....	0.1	0.1	0.1	Prov. San Juan.....	—	—	—	Misiones.....	—	—	—
Prov. Buenos Aires	0.1	0.1	0.1	» La Rioja.....	—	—	—	Isla de Martin Garcia	—	—	—
» Entre-Rios.....	—	—	—	» Catamarca.....	—	—	—	Patagonia.....	2.6	2.5	2.6
» Corrientes.....	—	—	—	» Sgo. del Estero	—	—	—	Ejército.....	0.4	—	0.2
» Santa-Fé.....	0.1	0.1	0.1	» Tucuman.....	—	—	—	Totales LXVIII	—	—	—
» Córdoba.....	—	—	—	» Salta.....	—	—	—				
» San Luis.....	—	—	—	» Jujuy.....	—	—	—				
» Mendoza.....	—	—	—	Chaco.....	—	—	—				

LXIX. — La poblacion escolar, por nacionalidades y sexos, con designacion
de los analfabetos

ITALIANA

Capital.....	3.9	3.3	3.6	Prov. San Juan.....	0.1	0.1	0.1	Misiones.....	—	—	—
Prov. Buenos Aires	2.0	1.6	1.8	» La Rioja.....	—	—	—	Isla de Martin Garcia	—	—	—
» Entre-Rios.....	1.6	1.4	1.5	» Catamarca.....	0.1	—	—	Patagonia.....	—	—	—
» Corrientes.....	0.1	0.1	0.1	» Sgo. del Estero	—	—	—	Ejército.....	0.2	—	0.1
» Santa-Fé.....	10.3	8.9	9.6	» Tucuman.....	0.1	—	—	Totales LXIX	1.6	1.4	1.5
» Córdoba.....	0.7	0.6	0.6	» Salta.....	—	—	—				
» San Luis.....	—	—	—	» Jujuy.....	0.3	0.2	0.2				
» Mendoza.....	0.3	0.5	0.4	Chaco.....	18.8	16.8	17.8				

CENSO ESCOLAR DE LA REPÚBLICA

Resúmen general del Censo Escolar Nacional, levantado á fines de Diciembre de 1883

B.—CIFRAS RELATIVAS

(CONTINUACION)

SECCIONES CENSALES	Varones %	Mujeres %	TOTAL %	SECCIONES CENSALES	Varones %	Mujeres %	TOTAL %	SECCIONES CENSALES	Varones %	Mujeres %	TOTAL %
1	2	3	4	5	6	7	8	9	10	11	12

LXX.— La poblacion escolar, por nacionalidades y sexos, con designacion de los analfabetos

PARAGUAYA

Capital.....	0.2	0.3	0.2	Prov. San Juan.....	—	—	—	Misiones.....	2.7	2.3	2.5
Prov. Buenos Aires	—	—	—	» La Rioja.....	—	—	—	Isla de Martin Garcia	—	—	—
» Entre-Rios.....	—	—	—	» Catamarca.....	—	—	—	Patagonia.....	0.1	—	0.1
» Corrientes.....	0.4	0.4	0.4	» Sgo. del Estero.....	—	—	—	Ejército.....	—	—	—
» Santa-Fé.....	0.3	0.3	0.3	» Tucuman.....	—	—	—	Totales LXX.....	0.1	0.1	0.1
» Córdoba.....	—	—	—	» Salta.....	—	—	—				
» San Luis.....	—	—	—	» Jujuy.....	—	—	—				
» Mendoza.....	0.1	—	—	Chaco.....	4.7	2.2	3.4				

LXXI.— La poblacion escolar, por nacionalidades y sexos, con designacion de los analfabetos

URUGUAYA

Capital.....	1.5	1.4	1.5	Prov. San Juan.....	—	—	—	Misiones.....	0.1	—	0.1
Prov. Buenos Aires	0.3	0.2	0.3	» La Rioja.....	—	—	—	Isla de Martin Garcia	—	3.8	2.0
» Entre-Rios.....	1.7	1.4	1.6	» Catamarca.....	—	—	—	Patagonia.....	0.2	0.3	0.2
» Corrientes.....	0.2	0.3	0.3	» Sgo. del Estero.....	—	—	—	Ejército.....	0.6	—	0.4
» Santa-Fé.....	0.2	0.2	0.2	» Tucuman.....	—	—	—	Totales LXXI.....	0.5	0.4	0.4
» Córdoba.....	—	—	—	» Salta.....	—	—	—				
» San Luis.....	—	—	—	» Jujuy.....	—	—	—				
» Mendoza.....	—	—	—	Chaco.....	—	0.2	0.1				

LXXII.— La poblacion escolar, por nacionalidades y sexos, con designacion de los analfabetos

DEMÁS NACIONALIDADES

Capital.....	0.1	0.1	0.1	Prov. San Juan.....	—	—	—	Misiones.....	6.9	8.4	7.6
Prov. Buenos Aires	0.2	0.1	0.1	» La Rioja.....	—	—	—	Isla de Martin Garcia	—	—	—
» Entre-Rios.....	0.8	0.8	0.8	» Catamarca.....	—	—	—	Patagonia.....	0.8	0.7	0.7
» Corrientes.....	—	—	—	» Sgo. del Estero.....	—	—	—	Ejército.....	0.6	—	0.4
» Santa-Fé.....	0.9	1.0	1.0	» Tucuman.....	—	—	—	Totales LXXII.....	0.3	0.2	0.3
» Córdoba.....	0.1	0.1	0.1	» Salta.....	—	—	—				
» San Luis.....	—	—	—	» Jujuy.....	—	—	—				
» Mendoza.....	0.1	—	0.1	Chaco.....	22.0	27.3	24.5				

CENSO ESCOLAR DE LA REPÚBLICA

Resúmen general del Censo Escolar Nacional, levantado á fines de Diciembre de 1883

B.—CIFRAS RELATIVAS

(CONTINUACION)

SECCIONES CENSALES	Varones %	Mujeres %	TOTAL %	SECCIONES CENSALES	Varones %	Mujeres %	TOTAL %	SECCIONES CENSALES	Varones %	Mujeres %	TOTAL %
1	2	3	4	5	6	7	8	9	10	11	12

LXXIII. — Suma de la poblacion escolar, por nacionalidades y sexos, con designacion de los analfabetos

Capital	30.3	28.3	29.4	Prov. San Juan	67.5	64.7	66.1	Misiones	85.8	92.0	88.8
Prov. Buenos Aires	57.6	54.8	56.2	» La Rioja	70.7	73.8	72.2	Isla de Martin Garcia	47.8	38.4	43.0
» Entre-Rios	72.1	69.7	70.9	» Catamarca	80.9	81.2	81.1	Patagonia	61.5	59.9	60.8
» Corrientes	67.9	76.7	71.9	» Sgo. del Estero	88.3	83.3	88.7	Ejército	79.5	84.9	81.7
» Santa-Fé	62.1	59.9	61.1	» Tucuman	80.0	81.4	80.0	Totales LXXIII	65.5	63.9	64.7
» Córdoba	71.8	67.0	69.4	» Salta	72.0	72.5	72.1				
» San Luis	71.5	69.8	70.7	» Jujuy	72.3	83.7	77.5				
» Mendoza	69.6	70.4	69.9	Chaco	75.6	78.3	76.9				

LXXIV. — La poblacion escolar, por sexos, con designacion de los que aprendieron á leer y escribir, ó á leer solo, en escuelas fiscales

Capital	40.9	45.1	43.0	Prov. San Juan	28.4	29.0	28.7	Misiones	7.0	4.4	5.8
Prov. Buenos Aires	24.3	24.3	24.3	» La Rioja	26.5	21.6	24.2	Isla de Martin Garcia	52.2	57.7	55.1
» Entre-Rios	14.8	13.7	14.3	» Catamarca	14.9	11.4	13.3	Patagonia	21.5	21.4	21.5
» Corrientes	21.7	14.4	18.4	» Sgo. del Estero	7.6	6.7	7.1	Ejército	16.4	8.9	13.4
» Santa-Fé	17.3	16.0	16.7	» Tucuman	17.0	16.8	16.9	Totales LXXIV	21.8	20.9	21.4
» Córdoba	14.8	12.3	13.6	» Salta	21.2	18.7	20.1				
» San Luis	20.9	20.1	20.5	» Jujuy	22.6	13.2	18.3				
» Mendoza	28.1	25.0	26.6	Chaco	22.9	18.1	20.7				

LXXV. — La poblacion escolar, por sexos, con designacion de los que aprendieron á leer y escribir, ó á leer solo, en escuelas particulares

Capital	23.3	20.5	21.9	Prov. San Juan	2.5	3.3	2.9	Misiones	0.3	—	0.2
Prov. Buenos Aires	7.9	8.7	8.3	» La Rioja	1.2	1.8	1.5	Isla de Martin Garcia	—	3.8	2.0
» Entre-Rios	8.2	10.0	9.1	» Catamarca	2.4	4.6	3.4	Patagonia	14.0	11.7	13.0
» Corrientes	5.1	3.3	4.3	» Sgo. del Estero	1.9	1.9	1.9	Ejército	1.8	1.5	1.7
» Santa-Fé	14.4	16.5	15.4	» Tucuman	1.7	2.1	1.9	Totales LXXV	7.3	8.3	7.8
» Córdoba	6.5	10.6	8.5	» Salta	3.6	4.8	4.2				
» San Luis	3.4	3.5	3.5	» Jujuy	2.5	1.8	2.2				
» Mendoza	0.9	2.0	1.4	Chaco	—	—	—				

LXXVI. — La poblacion escolar, por sexos, con designacion de los que aprendieron á leer y escribir, ó á leer solo, en su domicilio

Capital	4.9	5.7	5.3	Prov. San Juan	1.8	2.9	2.3	Misiones	7.0	3.6	5.3
Prov. Buenos Aires	10.0	12.0	11.0	» La Rioja	1.5	2.7	2.1	Isla de Martin Garcia	—	—	—
» Entre-Rios	4.8	6.3	5.5	» Catamarca	1.7	2.8	2.2	Patagonia	2.4	5.6	3.8
» Corrientes	5.2	5.6	5.4	» Sgo. del Estero	2.3	2.2	2.2	Ejército	1.6	3.4	2.3
» Santa-Fé	5.2	6.7	5.9	» Tucuman	1.1	1.8	1.4	Totales LXXVI	5.2	6.7	5.9
» Córdoba	6.8	10.1	8.3	» Salta	3.4	3.9	3.6				
» San Luis	4.2	6.4	5.2	» Jujuy	2.6	1.2	1.9				
» Mendoza	1.3	2.6	1.9	Chaco	—	—	—				

CENSO ESCOLAR DE LA REPÚBLICA

Resumen general del Censo Escolar Nacional, levantado á fines de Diciembre de 1883

B.—CIFRAS RELATIVAS

(CONTINUACION)

SECCIONES CENSALES	Varones %	Mujeres %	TOTAL %	SECCIONES CENSALES	Varones %	Mujeres %	TOTAL %	SECCIONES CENSALES	Varones %	Mujeres %	TOTAL %
1	2	3	4	5	6	7	8	9	10	11	12

LXXVII. — La poblacion escolar, por sexos, con designacion de los que aprendieron á leer y escribir, ó á leer solo, en el exterior

Capital.....	0.6	0.4	0.5	Prov. San Juan.....	—	—	—	Misiones.....	—	—	—
Prov. Buenos Aires	0.3	0.2	0.2	» La Rioja.....	—	—	—	Isla de Martin Garcia	—	—	—
» Entre-Rios.....	0.1	0.2	0.2	» Catamarca.....	—	—	—	Patagonia.....	0.7	1.3	1.0
» Corrientes.....	—	—	—	» Sgo. del Estero	—	—	—	Ejército.....	0.6	1.2	0.9
» Santa-Fé.....	0.9	0.8	0.9	» Tucuman.....	—	—	—	Totales LXXVII.....	0.2	0.2	0.2
» Córdoba.....	—	—	—	» Salta.....	—	—	—				
» San Luis.....	—	—	—	» Jujuy.....	—	—	—				
» Mendoza.....	—	—	—	Chaco.....	1.4	3.4	2.3				

LXXVIII. — Asistencia á escuelas en general, por edades y sexos

5 AÑOS Y MESES DE EDAD

Capital.....	3.4	3.5	3.5	Prov. San Juan.....	0.6	0.8	0.7	Misiones.....	—	0.2	0.1
Prov. Buenos Aires	1.9	2.1	2.0	» La Rioja.....	0.7	0.5	0.6	Isla de Martin Garcia	17.4	7.7	12.2
» Entre-Rios.....	0.8	1.0	1.0	» Catamarca.....	0.2	0.3	0.2	Patagonia.....	0.9	1.6	1.2
» Corrientes.....	0.9	0.9	0.9	» Sgo. del Estero	0.2	0.3	0.3	Ejército.....	1.4	—	0.9
» Santa-Fé.....	1.9	2.2	2.1	» Tucuman.....	0.5	0.5	0.5	Totales LXXVIII.....	1.3	1.5	1.4
» Córdoba.....	0.8	1.1	0.9	» Salta.....	1.0	1.1	1.0				
» San Luis.....	0.7	0.9	0.8	» Jujuy.....	0.6	0.6	0.6				
» Mendoza.....	0.2	0.5	0.3	Chaco.....	2.0	2.0	2.0				

LXXIX. — Asistencia á escuelas en general, por edades y sexos

6 AÑOS Y MESES DE EDAD

Capital.....	6.2	6.4	6.3	Prov. San Juan.....	1.6	1.7	1.7	Misiones.....	0.3	—	0.2
Prov. Buenos Aires	3.1	3.2	3.2	» La Rioja.....	1.8	1.6	1.7	Isla de Martin Garcia	17.4	7.7	12.2
» Entre-Rios.....	1.6	1.8	1.7	» Catamarca.....	0.5	0.7	0.6	Patagonia.....	2.2	2.5	2.3
» Corrientes.....	1.4	1.4	1.4	» Sgo. del Estero	0.5	0.7	0.6	Ejército.....	1.6	1.2	1.5
» Santa-Fé.....	2.9	3.1	3.0	» Tucuman.....	1.1	1.3	1.2	Totales LXXIX.....	2.3	2.5	2.4
» Córdoba.....	1.5	1.8	1.6	» Salta.....	1.5	2.0	1.7				
» San Luis.....	1.9	1.7	1.8	» Jujuy.....	1.8	0.9	1.4				
» Mendoza.....	1.0	1.5	1.3	» Chaco.....	1.0	1.3	1.1				

LXXX. — Asistencia á escuelas en general, por edades y sexos

7 AÑOS Y MESES DE EDAD

Capital.....	8.0	7.8	7.9	Prov. San Juan.....	2.9	3.1	3.0	Misiones.....	0.5	—	0.2
Prov. Buenos Aires	3.8	4.1	4.0	» La Rioja.....	3.0	2.5	2.8	Isla de Martin Garcia	17.4	15.4	16.3
» Entre-Rios.....	2.5	2.6	2.6	» Catamarca.....	1.0	1.3	1.2	Patagonia.....	3.7	4.4	4.0
» Corrientes.....	2.3	2.2	2.3	» Sgo. del Estero	0.9	0.7	0.8	Ejército.....	1.4	2.1	1.7
» Santa-Fé.....	3.6	3.8	3.7	» Tucuman.....	1.7	2.0	1.9	Totales LXXX.....	3.1	3.3	3.2
» Córdoba.....	2.0	2.4	2.2	» Salta.....	2.4	2.7	2.6				
» San Luis.....	2.3	2.3	2.3	» Jujuy.....	2.2	1.8	2.0				
» Mendoza.....	2.3	2.6	2.4	Chaco.....	2.2	2.4	2.3				

CENSO ESCOLAR DE LA REPÚBLICA

Resumen general del Censo Escolar Nacional, levantado á fines de Diciembre de 1883

B.—CIFRAS RELATIVAS
(CONTINUACION)

SECCIONES CENSALES	Varones %	Mujeres %	TOTAL %	SECCIONES CENSALES	Varones %	Mujeres %	TOTAL %	SECCIONES CENSALES	Varones %	Mujeres %	TOTAL %
1	2	3	4	5	6	7	8	9	10	11	12

LXXXI. — Asistencia á escuelas en general, por edades y sexos

8 AÑOS Y MESES DE EDAD

Capital	8.4	8.1	8.3	Prov. San Juan	3.9	4.3	4.1	Misiones	1.7	—	0.9
Prov. Buenos Aires	4.4	4.4	4.4	» La Rioja	3.2	2.8	3.0	Isla de Martin Garcia	13.0	7.7	10.2
» Entre-Ríos	2.7	2.8	2.7	» Catamarca	1.7	1.7	1.7	Patagonia	4.2	4.6	4.4
» Corrientes	3.1	2.5	2.8	» Sgo. del Estero	0.9	0.9	0.9	Ejército	1.2	0.9	1.1
» Santa-Fé	4.1	3.9	4.0	» Tucuman	2.3	2.7	2.5	Totales LXXXI	3.6	3.7	3.7
» Córdoba	2.4	2.7	2.5	» Salta	2.9	2.8	2.8				
» San Luis	2.8	3.2	3.0	» Jujuy	2.8	1.7	2.3				
» Mendoza	4.0	3.8	3.9	Chaco	3.5	1.0	2.3				

LXXXII. — Asistencia á escuelas en general, por edades y sexos

9 AÑOS Y MESES DE EDAD

Capital	7.7	8.0	7.8	Prov. San Juan	4.1	4.4	4.3	Misiones	0.1	0.2	0.2
Prov. Buenos Aires	4.4	4.4	4.4	» La Rioja	3.0	2.9	3.0	Isla de Martin Garcia	4.3	3.8	4.1
» Entre-Ríos	2.6	2.6	2.6	» Catamarca	1.8	1.9	1.8	Patagonia	3.7	4.4	4.0
» Corrientes	3.1	2.2	2.6	» Sgo. del Estero	0.8	0.8	0.8	Ejército	1.8	1.5	1.7
» Santa-Fé	4.1	4.1	4.1	» Tucuman	2.1	2.1	2.2	Totales LXXXII	3.6	3.7	3.6
» Córdoba	2.6	2.8	2.7	» Salta	2.5	2.8	2.6				
» San Luis	3.6	3.2	3.4	» Jujuy	3.7	1.5	2.6				
» Mendoza	4.3	3.7	4.0	Chaco	2.7	1.5	2.2				

LXXXIII. — Asistencia á escuelas en general, por edades y sexos

10 AÑOS Y MESES DE EDAD

Capital	8.2	8.5	8.3	Prov. San Juan	4.5	5.1	4.8	Misiones	1.2	—	0.6
Prov. Buenos Aires	4.4	4.4	4.4	» La Rioja	4.2	3.4	3.8	Isla de Martin Garcia	8.7	3.8	6.2
» Entre-Ríos	2.8	2.8	2.8	» Catamarca	2.4	2.2	2.3	Patagonia	3.3	3.5	3.4
» Corrientes	4.4	2.5	3.5	» Sgo. del Estero	1.2	1.2	1.2	Ejército	1.4	0.9	1.2
» Santa-Fé	4.3	4.1	4.2	» Tucuman	3.0	2.9	2.9	Totales LXXXIII	4.0	3.9	4.0
» Córdoba	3.1	3.5	3.3	» Salta	3.6	3.5	3.6				
» San Luis	3.4	2.6	3.0	» Jujuy	2.9	1.8	2.4				
» Mendoza	5.2	4.4	4.8	Chaco	2.0	3.6	2.8				

LXXXIV. — Asistencia á escuelas en general, por edades y sexos

11 AÑOS Y MESES DE EDAD

Capital	7.4	7.7	7.5	Prov. San Juan	4.2	4.5	4.4	Misiones	—	—	—
Prov. Buenos Aires	3.9	3.9	3.9	» La Rioja	3.6	2.8	3.3	Isla de Martin Garcia	—	3.8	2.0
» Entre-Ríos	2.3	2.5	2.4	» Catamarca	2.6	2.3	2.5	Patagonia	3.0	4.1	3.5
» Corrientes	3.7	2.3	3.1	» Sgo. del Estero	1.0	1.0	1.0	Ejército	2.2	—	1.3
» Santa-Fé	3.9	4.2	4.0	» Tucuman	2.5	2.5	2.5	Totales LXXXIV	3.6	3.6	3.6
» Córdoba	2.7	2.9	2.8	» Salta	2.8	2.4	2.6				
» San Luis	3.9	3.0	3.5	» Jujuy	2.4	1.4	1.9				
» Mendoza	4.8	3.9	4.4	Chaco	3.8	2.2	3.0				

CENSO ESCOLAR DE LA REPÚBLICA

Resúmen general del Censo Escolar Nacional, levantado á fines de Diciembre de 1883

B.—CIFRAS RELATIVAS

(CONTINUACION)

SECCIONES CENSALES	Varones %	Mujeres %	TOTAL %	SECCIONES CENSALES	Varones %	Mujeres %	TOTAL %	SECCIONES CENSALES	Varones %	Mujeres %	TOTAL %
1	2	3	4	5	6	7	8	9	10	11	12

LXXXV.—Asistencia á escuelas en general, por edades y sexos

12 AÑOS Y MESES DE EDAD

Capital	6.0	6.4	6.2	Prov. San Juan	5.1	4.4	4.7	Misiones	0.6	—	0.3
Prov. Buenos Aires	3.5	3.3	3.4	» La Rioja	3.7	2.7	3.2	Isla de Martin Garcia	—	—	—
» Entre-Ríos	2.1	2.1	2.1	» Catamarca	2.7	2.3	2.5	Patagonia	2.4	2.0	2.2
» Corrientes	3.6	1.9	2.8	» Sgo. del Estero	1.1	1.1	1.1	Ejército	0.8	—	0.5
» Santa-Fé	3.5	3.4	3.4	» Tucuman	2.5	2.7	2.6	Totales LXXXV	3.4	3.2	3.3
» Córdoba	2.4	2.8	2.6	» Salta	3.1	2.8	3.0				
» San Luis	2.8	3.0	2.9	» Jujuy	3.2	1.6	2.4				
» Mendoza	5.0	4.2	4.6	Chaco	2.3	2.0	2.1				

LXXXVI.—Asistencia á escuelas en general, por edades y sexos

13 AÑOS Y MESES DE EDAD

Capital	5.2	4.9	5.0	Prov. San Juan	5.0	4.3	4.6	Misiones	0.6	—	0.3
Prov. Buenos Aires	3.1	2.8	2.9	» La Rioja	4.6	2.8	3.7	Isla de Martin Garcia	—	7.7	4.1
» Entre-Ríos	2.4	2.1	2.2	» Catamarca	2.9	2.1	2.5	Patagonia	2.6	1.3	2.0
» Corrientes	3.5	1.7	2.7	» Sgo. del Estero	1.3	1.3	1.3	Ejército	1.8	0.9	1.5
» Santa-Fé	3.2	3.0	3.1	» Tucuman	3.0	2.1	2.6	Totales LXXXVI	3.3	2.8	3.1
» Córdoba	3.1	3.1	3.1	» Salta	3.2	2.7	3.0				
» San Luis	2.9	2.8	2.9	» Jujuy	1.9	1.3	1.6				
» Mendoza	5.1	3.8	4.5	Chaco	2.8	0.6	1.8				

LXXXVII.—Asistencia á escuelas en general, por edades y sexos

14 AÑOS CUMPLIDOS DE EDAD

Capital	3.8	3.7	3.8	Prov. San Juan	0.6	0.4	0.5	Misiones	0.1	—	0.1
Prov. Buenos Aires	0.7	0.6	0.6	» La Rioja	1.4	0.7	1.1	Isla de Martin Garcia	—	—	—
» Entre-Ríos	0.5	0.5	0.5	» Catamarca	0.5	0.2	0.4	Patagonia	1.3	1.0	1.2
» Corrientes	0.8	0.3	0.6	» Sgo. del Estero	0.5	0.5	0.5	Ejército	0.4	—	0.2
» Santa-Fé	0.7	0.5	0.6	» Tucuman	0.8	0.4	0.6	Totales LXXXVII	1.1	0.9	1.0
» Córdoba	0.5	0.6	0.6	» Salta	1.8	1.1	1.5				
» San Luis	1.6	1.4	1.5	» Jujuy	2.4	1.0	1.7				
» Mendoza	0.9	0.8	0.9	Chaco	0.7	0.4	0.6				

LXXXVIII.—Suma de la asistencia á escuelas en general, por edades y sexos

Capital	64.3	65.0	64.6	Prov. San Juan	32.5	33.1	32.8	Misiones	5.1	0.4	2.9
Prov. Buenos Aires	33.2	33.2	33.2	» La Rioja	29.2	22.7	26.2	Isla de Martin Garcia	78.2	57.6	67.3
» Entre-Ríos	20.4	20.8	20.6	» Catamarca	16.3	15.0	15.7	Patagonia	27.3	29.4	28.2
» Corrientes	26.8	17.9	22.8	» Sgo. del Estero	8.6	8.5	8.5	Ejército	14.1	7.6	11.6
» Santa-Fé	32.2	32.3	32.2	» Tucuman	19.5	19.5	19.5	Totales LXXXVIII	29.3	29.1	29.3
» Córdoba	21.1	23.7	22.3	» Salta	25.0	23.9	24.5				
» San Luis	25.9	24.1	25.1	» Jujuy	23.9	13.7	19.2				
» Mendoza	32.8	29.2	31.1	Chaco	23.9	17.0	20.2				

CENSO ESCOLAR DE LA REPÚBLICA

Resúmen general del Censo Escolar Nacional, levantado á fines de Diciembre de 1883

B. — CIFRAS RELATIVAS

(CONTINUACION)

SECCIONES CENSALES	Varones %	Mujeres %	TOTAL %	SECCIONES CENSALES	Varones %	Mujeres %	TOTAL %	SECCIONES CENSALES	Varones %	Mujeres %	TOTAL %
1	2	3	4	5	6	7	8	9	10	11	12

LXXXIX. — Asistencia á escuelas fiscales en general, por sexos

Capital	40.1	44.6	42.3	Prov. San Juan	29.9	29.2	29.8	Misiones	3.9	0.4	2.3
Prov. Buenos Aires	23.7	22.8	23.2	» La Rioja	28.1	20.9	24.7	Isla de Martin Garcia	78.2	57.6	67.3
» Entre-Ríos	11.7	10.1	10.9	» Catamarca	14.0	10.8	12.5	Patagonia	26.9	27.8	27.4
» Corrientes	21.7	14.0	17.9	» Sgo. del Estero	7.1	6.2	6.7	Ejército	14.0	6.4	10.9
» Santa-Fé	17.5	15.6	16.6	» Tucuman	17.8	17.3	17.6	Totales LXXXIX	21.6	20.2	20.9
» Córdoba	14.0	11.6	12.8	» Salta	21.0	18.5	19.9				
» San Luis	24.5	22.2	23.4	» Jujuy	20.8	11.6	16.6				
» Mendoza	31.5	26.6	29.2	Chaco	22.6	16.6	19.8				

XC. — Asistencia á escuelas nacionales en particular, por sexos

Capital	38.1	41.8	39.9	Prov. San Juan	1.3	2.2	1.7	Misiones	3.9	0.4	2.3
Prov. Buenos Aires	0.3	0.4	0.3	» La Rioja	10.8	4.3	7.7	Isla de Martin Garcia	78.2	57.6	67.3
» Entre-Ríos	1.3	1.0	1.1	» Catamarca	1.9	1.4	1.7	Patagonia	26.3	26.7	26.5
» Corrientes	0.8	—	0.4	» Sgo. del Estero	1.8	1.6	1.7	Ejército	10.9	8.6	10.0
» Santa-Fé	1.0	1.5	1.2	» Tucuman	1.2	0.2	0.7	Totales XC	5.2	5.6	5.4
» Córdoba	0.7	0.3	0.5	» Salta	1.0	1.4	1.2				
» San Luis	2.3	0.3	1.3	» Jujuy	4.2	1.4	2.9				
» Mendoza	2.4	2.5	2.4	Chaco	19.6	14.4	17.3				

XCI. — Asistencia á escuelas particulares, por sexos

Capital	24.2	20.7	22.4	Prov. San Juan	2.6	3.3	2.9	Misiones	1.2	—	0.6
Prov. Buenos Aires	6.0	1.0	3.5	» La Rioja	1.1	1.8	1.4	Isla de Martin Garcia	—	—	—
» Entre-Ríos	8.7	10.7	9.7	» Catamarca	2.3	4.2	3.2	Patagonia	0.3	1.8	0.9
» Corrientes	5.6	3.9	4.8	» Sgo. del Estero	1.5	2.2	1.8	Ejército	0.2	1.2	0.6
» Santa-Fé	14.7	16.6	15.6	» Tucuman	1.8	2.2	2.0	Totales XCI	7.8	8.9	8.3
» Córdoba	7.1	12.2	9.5	» Salta	4.0	5.4	4.6				
» San Luis	1.3	1.8	1.5	» Jujuy	3.1	2.1	2.7				
» Mendoza	1.3	2.6	1.9	Chaco	0.5	0.4	0.5				

XCII. — Los uérfanos y su asistencia á la escuela, por sexos

Capital	26.4	33.9	60.2	Prov. San Juan	17.4	15.0	32.4	Misiones	—	—	—
Prov. Buenos Aires	17.7	18.0	35.7	» La Rioja	12.9	8.8	21.7	Isla de Martin Garcia	—	—	—
» Entre-Ríos	10.6	11.2	21.8	» Catamarca	7.4	7.1	14.5	Patagonia	29.8	8.3	29.1
» Corrientes	16.3	9.3	25.6	» Sgo. del Estero	5.3	3.7	9.0	Ejército	12.1	1.0	13.1
» Santa-Fé	18.3	17.3	35.6	» Tucuman	10.2	7.5	17.7	Totales XCII	13.7	12.4	25.1
» Córdoba	9.7	10.9	20.6	» Salta	10.5	9.0	19.5				
» San Luis	14.5	8.8	23.3	» Jujuy	13.4	3.7	17.1				
» Mendoza	12.4	9.2	21.6	Chaco	—	16.6	16.6				

CENSO ESCOLAR DE LA REPÚBLICA

Resúmen general del Censo Escolar Nacional, levantado á fines de Diciembre de 1883

B. — CIFRAS RELATIVAS

(CONTINUACION)

SECCIONES CENSALES	Varones %	Mujeres %	TOTAL %	SECCIONES CENSALES	Varones %	Mujeres %	TOTAL %	SECCIONES CENSALES	Varones %	Mujeres %	TOTAL %
1	2	3	4	5	6	7	8	9	10	11	12

XCIH. — Los alfabetos que aprendieron en escuelas fiscales en general, por sexos

Capital	36.1	40.5	38.3	Prov. San Juan	19.6	22.3	20.9	Misiones	3.6	2.3	3.0
Prov. Buenos Aires	20.2	20.4	20.3	» La Rioja	13.6	11.4	12.5	Isla de Martin Garcia	47.8	61.5	55.1
» Entre-Rios	11.0	10.7	10.9	» Catamarca	9.3	6.7	8.0	Patagonia	13.6	14.8	14.2
» Corrientes	15.6	10.8	13.2	» Sgo. del Estero	5.0	3.9	4.5	Ejército	7.5	2.5	5.5
» Santa-Fé	13.5	13.4	13.4	» Tucuman	10.4	10.0	10.2	Totales XCIH	16.4	16.3	15.4
» Córdoba	9.8	7.9	8.9	» Salta	13.8	10.5	12.2				
» San Luis	15.3	15.1	15.2	» Jujuy	11.6	6.8	9.2				
» Mendoza	21.1	19.1	20.1	Chaco	16.5	11.0	14.0				

XCIV. — Los alfabetos que aprendieron en escuelas nacionales en particular, por sexos

Capital	33.8	37.9	35.8	Prov. San Juan	1.0	1.7	1.3	Misiones	3.3	2.0	2.7
Prov. Buenos Aires	0.4	0.4	0.4	» La Rioja	6.4	3.2	4.9	Isla de Martin Garcia	47.8	61.5	55.1
» Entre-Rios	1.2	1.4	1.3	» Catamarca	1.3	0.9	1.1	Patagonia	13.1	14.2	13.6
» Corrientes	0.3	—	0.1	» Sgo. del Estero	1.2	0.9	1.1	Ejército	5.9	1.5	4.1
» Santa-Fé	0.4	0.7	0.6	» Tucuman	0.9	0.2	0.5	Totales XCIV	4.3	5.0	4.6
» Córdoba	0.5	0.2	0.4	» Salta	0.2	0.2	0.2				
» San Luis	2.0	1.2	1.6	» Jujuy	2.9	1.5	2.4				
» Mendoza	1.6	1.6	1.6	Chaco	13.2	9.5	11.5				

XCIV. — Los alfabetos que aprendieron en escuelas particulares del país, por sexos

Capital	19.3	16.7	18.0	Prov. San Juan	1.5	1.9	1.7	Misiones	0.3	—	0.2
Prov. Buenos Aires	6.2	6.7	6.5	» La Rioja	0.4	0.6	0.5	Isla de Martin Garcia	—	—	—
» Entre-Rios	5.3	6.3	5.8	» Catamarca	1.1	2.3	1.6	Patagonia	10.9	8.9	10.0
» Corrientes	3.3	2.1	2.7	» Sgo. del Estero	0.9	1.3	1.1	Ejército	0.8	1.5	1.1
» Santa-Fé	9.2	10.1	9.6	» Tucuman	0.9	0.9	0.9	Totales XCV	5.2	5.9	5.5
» Córdoba	4.2	7.4	5.8	» Salta	1.5	2.2	1.8				
» San Luis	0.7	1.2	0.9	» Jujuy	0.7	0.7	0.7				
» Mendoza	0.6	1.2	0.9	Chaco	—	—	—				

XCVI. — Los alfabetos que aprendieron en su domicilio, por sexos

Capital	2.4	3.1	2.7	Prov. San Juan	0.5	0.7	0.6	Misiones	3.9	1.3	2.9
Prov. Buenos Aires	6.1	7.2	6.6	» La Rioja	0.7	1.0	0.8	Isla de Martin Garcia	—	—	—
» Entre-Rios	2.2	2.9	2.5	» Catamarca	0.7	0.9	0.8	Patagonia	1.0	1.6	1.4
» Corrientes	1.8	1.9	1.8	» Sgo. del Estero	1.0	1.0	1.0	Ejército	0.5	1.2	0.9
» Santa-Fé	3.4	4.1	3.7	» Tucuman	0.5	0.5	0.5	Totales XCVI	2.6	3.3	3.0
» Córdoba	2.9	4.0	3.4	» Salta	1.3	0.1	1.2				
» San Luis	1.0	1.9	1.4	» Jujuy	0.7	0.2	0.4				
» Mendoza	0.4	0.8	0.6	Chaco	—	—	—				

CENSO ESCOLAR DE LA REPÚBLICA

Resúmen general del Censo Escolar Nacional, levantado á fines de Diciembre de 1883

B. — CIFRAS RELATIVAS

(CONCLUSION)

SECCIONES CENSALES	Varones %	Mujeres %	TOTAL %	SECCIONES CENSALES	Varones %	Mujeres %	TOTAL %	SECCIONES CENSALES	Varones %	Mujeres %	TOTAL %
1	2	3	4	5	6	7	8	9	10	11	12

XCVII. — Los alfabetos que aprendieron en el exterior, por sexos

Capital	0.4	0.3	0.3	Prov. San Juan	—	—	—	Misiones	—	—	—
Prov. Buenos Aires	0.2	0.1	0.2	» La Rioja	—	—	—	Isla de Martin Garcia	—	—	—
» Entre-Rios	—	0.1	0.1	» Catamarca	—	—	—	Patagonia	0.7	0.5	0.6
» Corrientes	—	—	—	» Sgo. del Estero	—	—	—	Ejército	0.6	0.9	0.7
» Santa-Fé	0.8	0.6	0.7	» Tucuman	—	—	—	Totales XCVII	0.2	0.1	0.1
» Córdoba	—	—	—	» Salta	—	—	—				
» San Luis	—	—	—	» Jujuy	0.1	—	—				
» Mendoza	—	—	—	Chaco	0.9	2.4	1.5				

I N D I C E

	PÁGINAS
La poblacion escolar, en general, enumerada por sexos y distritos censales	3
Los alfabetos de la poblacion escolar, por edades y sexos	11
Los que saben leer solamente de la poblacion escolar, por edades y sexos	51
Los analfabetos de la poblacion escolar, por edades y sexos	91
La poblacion escolar, por nacionalidades y sexos	131
La poblacion escolar, por nacionalidades y sexos, con designacion de los que aprendieron á leer y escribir, ó á leer solo, <i>en el país</i>	171
La poblacion escolar, por sexos, con designacion de los que aprendieron á leer y escribir, ó á leer solo, <i>en el Exterior</i>	211
La poblacion escolar, por nacionalidades y sexos, con designacion de los <i>Analfabetos</i>	217
La poblacion escolar, por sexos, con designacion de los que aprendieron á leer y escribir, ó á leer solo, <i>en Escuelas fiscales</i>	257
La poblacion escolar, por sexos, con designacion de los que aprendieron á leer y escribir, ó á leer solo, <i>en Escuelas particulares</i>	265
La poblacion escolar, por sexos, con designacion de los que aprendieron á leer y escribir, ó á leer solo, <i>en su domicilio</i>	273
Asistencia á Escuelas—A—Escuelas en general, por edades y sexos	281
Asistencia á Escuelas, por sexos—B—Escuelas fiscales en general	321
Asistencia á Escuelas, por sexos—C—Escuelas nacionales en particular	329
Asistencia á Escuelas, por sexos—D—Escuelas particulares	337
Los huérfanos y su asistencia á la Escuela, por sexos	345
Los alfabetos y las Escuelas en que aprendieron, por sexos	353
Resúmen general—A—Cifras absolutas	365
Resúmen general—B—Cifras relativas	393
