



REPUBLICA ARGENTINA
PODER EJECUTIVO NACIONAL
SECRETARIA DE ESTADO DE HACIENDA

DIRECCION NACIONAL DE ESTADISTICA Y CENSOS

CENSO NACIONAL DE POBLACION 1960

TOMO I
TOTAL DEL PAIS



REPUBLICA ARGENTINA
PODER EJECUTIVO NACIONAL
SECRETARIA DE ESTADO DE HACIENDA

DIRECCION NACIONAL DE ESTADISTICA Y CENSOS

0970 A: 10
CAUCE E: 2-F

CENSO NACIONAL DE POBLACION 1960

TOMO I
TOTAL DEL PAIS

SERVICIO OF

La compleja organización que es necesario disponer para el relevamiento de un Censo Nacional de Población, exige la efectiva y amplia colaboración de diversos sectores del país.

En las distintas etapas del proceso censal, se manifestaron, en forma clara y precisa, para el logro de los objetivos prefijados, la dedicación, entusiasmo, espíritu de iniciativa y sacrificio, de todas las personas intervinientes, sin distinción de categoría jerárquica.

Es así que, desde las autoridades nacionales integrantes del Comité Censal, sus similares provinciales formando los Comites Censales jurisdiccionales, los funcionarios y personal de las dependencias nacionales, provinciales y municipales, se conformó una estructura orgánico-funcional piramidal, de ágil y efectiva acción, que facilitó y aseguró el éxito de las diversas operaciones que constituyeron el operativo censal que nos ocupa.

Las Fuerzas Armadas de la Nación, brindaron su valioso e importante apoyo, mediante su asistencia técnica integral, medios de movilidad, comunicaciones, etc.

Merece destacarse en forma muy especial, la tarea realizada por el personal docente nacional, provincial y municipal, que con su reconocida e indiscutible capacidad, tuvo a su directo cargo el relevamiento censal propiamente dicho, en su carácter de "oficiales censistas", sin perjuicio de la importante labor docente que cumplen.

Ante la imposibilidad de señalar detalladamente la colaboración ofrecida y prestada por organismos, entidades, empresas y personas, que de una forma u otra colaboraron en el relevamiento del Censo Nacional de Población del año 1960, efectuado simultáneamente con el Censo Nacional de Vivienda y el Censo Agropecuario, esta Dirección Nacional de Estadística y Censos, desea por estas líneas dejar constancia de su profundo agradecimiento a todas ellas, sin las cuales no hubiera sido posible la realización de tan compleja tarea.

JULIO J. OLEZZA
Sub-Director Nacional de
Estadística y Censos

ENRIQUE N. COMPIANO
Director Nacional de
Estadística y Censos

CONTENIDO

Los datos que aquí se presentan corresponden a las cifras definitivas del Censo Nacional de Población para el total del país, discriminados por Capital Federal, Provincias y Territorio Nacional de la Tierra del Fuego, Antártida e Islas del Atlántico Sur, de acuerdo con el detalle que más abajo se consigna.

En los tomos II a IX se ha desarrollado el plan de tabulaciones previsto a nivel de cada jurisdicción y también se han insertado comentarios, gráficos y cuadros comparativos en aquellos casos en que se cuenta con material similar del Censo de 1947, publicado o inédito, para proporcionar al lector un punto de referencia que le permita una valoración de los cambios operados en la población según se refleja en los últimos censos nacionales.

Asimismo, en las páginas XLII y XLIII de este tomo se presentan las pirámides correspondientes a la población total censada (1).

(1) Estas pirámides han sido elaboradas sobre la base de los datos clasificados por edades sucesivas, sexo y lugar de nacimiento (en el país o fuera de él) tal como aparece en el cuadro N° 2 del programa de tabulaciones. Se tomaron en cuenta las edades declaradas entre 0 y 84 años, desestimándose el total de casos desconocidos. El mismo procedimiento se siguió con los datos correspondientes al año 1947 que fueron tomados de la tabulación N° 2 del programa publicado en el tomo I del IV Censo General de la Nación (Censo de Población).

CONTENIDO (continuación)

	Página
A - CONSIDERACIONES GENERALES	
I - Fijación de la fecha de relevamiento	VII
II - División territorial adoptada	VIII
III - Cartografía Censal.	IX
IV - Forma de relevamiento	X
B - CONCEPTOS BASICOS QUE RIGIERON EL CENSO	
I - Unidad de empadronamiento	XII
II - Características de la cédula.	XIII
III - Definiciones y conceptos normativos utilizados en las tabulaciones de ciertos atributos censales .	XIX
1) Población total	XIX
2) Población urbana.	XX
3) Población rural	XX
4) Población diseminada.	XX
5) Localidad	XX
6) Edad.	XX
7) Estado civil.	XX
8) Lugar de nacimiento	XXI
9) Nacionalidad legal.	XXI

CONTENIDO (conclusión)

	Página
10) Alfabetismo	XXII
11) Nivel de enseñanza.	XXII
12) Asistencia escolar.	XXII
13) Población económicamente activa y eco- nómicamente no activa.	XXII
14) Ocupación	XXIV
15) Rama de actividad económica	XXIV
16) Categoría de ocupación.	XXV
 C - FACSIMIL DE LA CEDULA UTILIZADA	 XXVIII
 D - DETALLE DE LOS CUADROS DEL TOMO I	 XXX
 E - INDICE DE LOCALIZACION DE CUADROS, TOMOS I A IX.	 XXXII
 F - NOMINA DE LOS CENTROS POBLADOS	
Nómina de localidades ordenadas alfabéti- camente. Población total, varones y mu- jeres.	XXXVIII
Nómina de localidades ordenadas de acuer- do con la importancia numérica de su po- blación. Total, varones y mujeres	XXXVIII
 G - PIRAMIDES DE LA POBLACION TOTAL DEL PAIS	
Censo 1947.	XLII
Censo 1960.	XLIII
 H - EDAD MEDIA DE LA POBLACION TOTAL DEL PAIS, POR JURISDICCION .	 XLIV

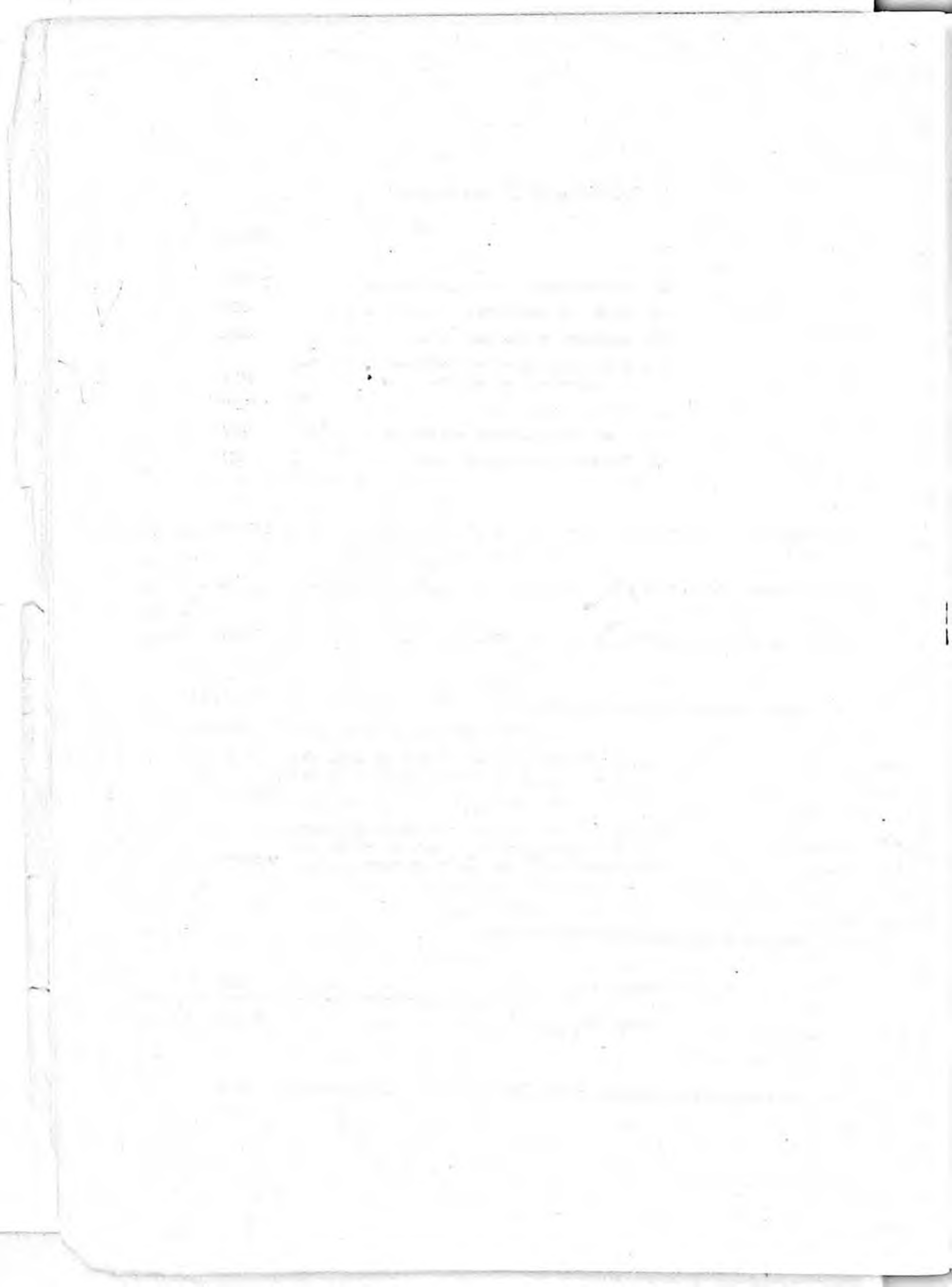

A - CONSIDERACIONES GENERALES

El "Censo de Población", fue programado y compilado por la Dirección Nacional de Estadística y Censos.

En su planeamiento y ejecución se siguieron las normas sugeridas por COTA 1960 (Programa del Censo de América de 1960), adaptando los lineamientos generales formulados por la citada organización internacional, para el logro de los objetivos siguientes: cumplir con las necesidades de orden nacional en la materia y satisfacer, en la misma forma, los requerimientos de comparabilidad internacional.

Corresponde destacar que con el relevamiento censal de 1960 se da cumplimiento a lo establecido en el artículo 4° de la Ley 14.046 el que señala que los censos generales deben efectuarse en todo el territorio nacional en el transcurso de los años terminados en cero, y se participa en el Programa de los Censos de América, auspiciados por el Instituto Interamericano de Estadística, dependiente de la Organización de los Estados Americanos.

Si bien con las tabulaciones aquí publicadas, obtenidas por sumatoria de los resultados a nivel de jurisdicción se completa dicha serie, próximamente será dado a conocer un conjunto de tabulaciones de carácter complementario, destinado a satisfacer necesidades de información que permitan hacer estudios específicos sobre movimientos de migración interna de la población, su volumen y dirección, tanto a nivel provincial como departamental. Las mismas serán completadas con datos referentes a población urbana y rural por edad y sexo. Estas últimas además de cumplir con la finalidad de mostrar los efectos que en la estructura de la población producen los movimientos de migración interna, servirán además para otros propósitos de carácter general, que aún cuando no estuvieran contenidos en el programa de COTA, esta Dirección Nacional considera de primordial interés.

Debe señalarse, también, que las tabulaciones que se muestran en este volumen cumplen, acabadamente, el programa ampliado recomendado por COTA y el propiciado por Naciones Unidas.

I) FIJACION DE LA FECHA DEL RELEVAMIENTO

La fecha del relevamiento del censo de población, se fijó luego de ana

VIII

lizar, detenidamente, las circunstancias que de alguna manera podían influir en el logro de buenos resultados. El censo debía realizarse en un solo día y en el mes que conciliara las posibilidades de conseguir la mejor información posible en cada caso, no sólo en cuanto a la cobertura de la investigación, sino también en lo relativo a la calidad de los datos a obtener.

En razón de que el relevamiento se efectuaría utilizando como censistas al personal docente de la enseñanza primaria, el mes de realización del censo debió escogerse entre los correspondientes al período anual de actividad escolar: abril/noviembre.

El factor clima también debió tomarse en consideración, ya que la zona sur del país, presenta modalidades que la diferencian notoriamente del resto del territorio.

Estas causas gravitaron principalmente en la elección del mes y día del operativo y obligaron a aceptar como más conveniente una fecha cercana a la finalización del período lectivo ya mencionado.

Descartados los meses comprendidos entre diciembre y marzo que hubieran posibilitado cubrir de una sola vez todo el país, por las razones antedichas se eligió el mes de setiembre para censar la zona central y norte del territorio nacional y el mes de noviembre para la zona patagónica.

Este desdoblamiento, como también las fechas propuestas, merecieron la aprobación de los señores delegados provinciales que asistieron a la IV Reunión de Estadística, celebrada en la Ciudad de Buenos Aires.

El Decreto Nacional N° 4615 estableció como día del Censo el 30 de setiembre de 1960. En las provincias de Río Negro, Neuquén, Chubut, Santa Cruz y Territorio Nacional de la Tierra del Fuego, Antártida e Islas del Atlántico Sur, el Censo se llevó a cabo el día 4 de noviembre de 1960, conforme lo dispuso el Decreto 13.741 de fecha 2/10/1960.

II) DIVISION TERRITORIAL ADOPTADA

La vastedad territorial de la República, determinó la adopción de una zonificación censal que facilitara las tareas del relevamiento y permitiera efectuar los controles de integridad de la cobertura, durante y después de la operación. La mayor de las divisiones censales coincidió con los límites provinciales, en cuyas jurisdicciones ejercieron su autoridad los respectivos Comités Censales Provinciales.

Se respetaron, por razones de conveniencia operativa, los límites de-

departamentales de la división política de las provincias.

Cada departamento provincial se subdividió en fracciones censales, con sus líneas limítrofes establecidas en forma tal que permitieran su fácil identificación en el terreno, tomándose, con ese motivo, testimonios notables existentes, naturales o contruidos (caminos, vías férreas, canales, etc.), para demarcar el perímetro de las mismas.

Estas áreas fueron a su vez divididas en otras menores, los radios censales, que son las zonas de tamaño mínimo. Estas se delinearón considerando que ellas debían ser atendidas, eficientemente, por el personal de censadores disponible, o que se adjudicara a cada radio.

Algunas provincias, en los centros densamente poblados, subdividieron los radios en superficies menores, a las que denominaron "circuitos de censo"; esta subdivisión obedeció, en tales casos, a necesidades de una mejor organización de las tareas.

En la Capital Federal, la zonificación coincidió con la división adoptada por el Consejo Nacional de Educación: el área del Distrito Federal está conformada por veinte (20) Distritos Escolares (equivalentes a fracciones); éstos, a su vez, se dividieron en radios, en cuya extensión debía existir, como mínimo, una escuela primaria, la que constituyó la sede o unidad censal.

Debe señalarse que la zonificación censal adoptada (departamentos, fracciones y radios), significó la designación de un responsable de la conducción de la tarea en cada área censal y la atribución de la responsabilidad inherente a las funciones encomendadas a través del Comité Censal Provincial, jefaturas de departamento, jefaturas de fracción y de radio, hasta llegar al agente censista, propiamente dicho. Definitivamente, a los fines del relevamiento el país quedó dividido en 3.880 fracciones y 16.658 radios censales.

III) CARTOGRAFIA CENSAL

Conforme lo establece el artículo 2° del Decreto 4615/60, la provisión del material cartográfico a las provincias, estuvo a cargo de la Dirección Nacional de Estadística y Censos. La ejecución de los planos se inició en el segundo semestre de 1958, tomándose como base cartográfica la Carta Provisional de la República Argentina, escala 1: 500.000 del Instituto Geográfico Militar. Con este material se confeccionaron los mapas de provincias y los planos departamentales. Para los mapas provinciales se fijó un tamaño aproximado de 1,20m X 1,00m y para los planos de departamentos el de 0,60m X 0,50m.

X

Mediante la contratación de personal especializado, se cumplió la primera etapa de la ejecución de la documentación cartográfica; es decir, se confeccionaron planos departamentales sin demarcación alguna de las áreas censales.

Estos planos se remitieron a los respectivos Comités Censales Provinciales, para que allí se realizara una minuciosa revisión de ellos y se los actualizara, solicitándoles propusieran la división de los departamentos (o partidos) en fracciones y radios censales.

Es obvio señalar, que dicha subdivisión debió ejecutarse en cada jurisdicción, por cuanto en ella se disponía de los elementos de juicio necesarios para la obtención de una zonificación acorde con la realidad. De otra manera se hubiese corrido el riesgo de subdividir los departamentos en áreas difíciles de identificar en el terreno.

Las líneas demarcatorias sugeridas por las provincias se trasladaron a planos definitivos, de los cuales cada una recibió la cantidad de ejemplares heliográficos suficientes para solventar, con comodidad, las necesidades de ese material. No todas las provincias pudieron realizar el trabajo encomendado por la Dirección Nacional de Estadística y Censos, por falta de recursos humanos y materiales. En tales circunstancias y a solicitud de las mismas les fue prestada asistencia técnica, llevada a cabo por personal especializado en trabajos cartográficos.

La ingente labor realizada permitió completar, por primera vez, una cartografía total del país, para fines censales.

IV) FORMA DE RELEVAMIENTO

Conforme lo dispone el artículo 2° de la Ley de Estadística N°14.046, compete a la Dirección Nacional de Estadística y Censos la dirección, sistematización y compilación de los censos que se efectúen en el territorio de la Nación.

En virtud de este precepto legal la Repartición citada tuvo a su cargo la conducción del Censo Nacional de 1960, la preparación de las cédulas de captación y de todo el material complementario para el relevamiento, además de responsabilizarse de la compilación analítica y de la publicación de los resultados.

El censo de población se relevó en forma directa; el censista al visitar cada domicilio de la zona que le fuera asignada formuló las preguntas contenidas en la cédula utilizada y anotó, personalmente, las contestaciones correspondientes.

Esta forma de censar, evidentemente, ofrece la ventaja de que el censista puede requerir, en el acto mismo del censo, las aclaraciones que estime conve-

niente a los fines de la correcta cumplimentación de la cédula, pero requiere más personal que otros procedimientos.

En razón del elevado número de personas que se necesitarían en el censo, debió recurrirse, una vez más, a la organización estable y homogénea que proporciona el cuadro docente de la enseñanza primaria en todo el país.

La estructura jerárquica permanente del magisterio, el nivel de capacidad que posee el maestro y especialmente el ascendiente que el mismo tiene en la población, convierten a esta organización en el medio más apropiado para canalizar los operativos censales.

El personal docente, probado en relevamientos anteriores de índole similar a éste, puso de manifiesto poseer la idoneidad compatible con la importancia de las tareas que se le encomendaron.

Adoptada y dispuesta la colaboración de la organización escolar como base del relevamiento, la escuela primaria constituyó la sede de la "unidad censal". En las regiones carentes de escuelas, se recurrió al personal de reparticiones públicas nacionales, provinciales y comunales y de las Fuerzas Armadas de la Nación.

B - CONCEPTOS BASICOS QUE RIGIERON EL CENSO

El Censo de Población, realizado el 30 de setiembre de 1960 fue un "censo de hecho o de facto"; por lo tanto, a esa fecha, se censaron las personas en el lugar en que se encontraban, aún cuando dicho lugar no fuera el de su residencia habitual.

Como "momento del censo" se tomó el instante correspondiente a la "ce-ro hora" del día del relevamiento por lo que, en cada vivienda visitada se empadronaron todas las personas que allí habían pasado la noche del 29 al 30 de setiembre, aun que no vivieran en ella, habitualmente.

También se censaron en la misma vivienda las personas que, habitando en ella, estuvieron ocasionalmente ausentes la noche del 29 al 30 de setiembre, pero que regresaron a la vivienda en la mañana del día 30.

Con las personas que viajaban en la noche del 29 al 30, pero que se encontraban en la vivienda en la mañana del censo, se adoptó igual temperamento que el expresado antes, siempre que no hubiesen sido censados ya en otro lugar, durante el viaje.

Por consiguiente, no se censaron en la vivienda visitada por el empadronador, las personas que no pasaron allí la noche del 29 al 30 ni estaban presentes en la misma en la mañana del 30 del septiembre.

Fueron incluidos en el censo, los nacidos antes de la cero hora del 30 de septiembre, como también los fallecidos después de esa hora.

Los nacidos después y los fallecidos antes de la cero hora del día 30, se excluyeron del relevamiento.

En la vivienda visitada no se computó a las personas que, morando en ella, en el momento del censo se hallaban internadas en algún establecimiento sanitario, educacional, penal o en cualquiera otra institución de índole análoga.

Los soldados conscriptos no fueron empadronados en la vivienda visitada, aún cuando se encontraran en la misma en el momento del censo; por razones de organización censal aquellos fueron considerados en sus respectivos cuarteles.

I) UNIDAD DE EMPADRONAMIENTO

1 - Hogar censal particular

La unidad de empadronamiento, en el censo de población, fue el "hogar censal". Se consideró como tal, la persona o el conjunto de personas que en el momento del censo ocupaba u ocupaban una "unidad de vivienda".

A esta última se la definió como el conjunto formado por una o más habitaciones con cocina y baño, ambos de uso exclusivo de una persona o de un grupo de personas integrantes del hogar censal.

Cada hogar censal fue relevado con una cédula exclusiva.

Con fines censales se consideró como "familia" al conjunto de personas que, viviendo habitualmente en una misma unidad de vivienda, tenían entre sí alguna relación de parentesco y/o alguna dependencia económica y social, no obstante lo cual desenvolvían sus vidas según normas y hábitos propios, independientemente de los hábitos y normas de vida de los otros grupos familiares componentes del mismo hogar censal.

Al personal de servicio, que se alojaba en la misma unidad de vivienda, se lo incluyó en el grupo familiar para el cual trabajaba.

Se recomendó al censista que enumerara a los componentes del hogar censal de modo tal, que quedaran agrupados los miembros de cada una de las familias; este procedimiento facilitaría, luego, el desglose de los distintos gru

pos familiares integrantes del hogar censal, con el fin de posibilitar su tabulación separadamente.

2 - Hogar censal colectivo

Se consideró "hogar colectivo" el que estaba constituido por grupos de personas que, en el momento del censo, se hallaban compartiendo la unidad de vivienda, fuese por razones de salud, de disciplina o cualquiera otra causa similar.

También en este caso el censista debía respetar en lo posible, los grupos familiares para que luego pudieran ser desglosados.

II) CARACTERISTICAS DE LA CEDULA

La cédula de población, cuya copia facsimilar se inserta en este volumen, constaba de dos partes: una de tamaño mayor que contenía las preguntas del censo y se utilizó en el empadronamiento; la otra fue diagramada para satisfacer necesidades de codificación de los atributos que luego se volcarían en las tarjetas de perforación.

El cuestionario en sí, contiene 19 rubros principales que comprenden 31 preguntas.

Las aclaraciones acerca de cómo debió contestarse a cada una, están consignadas en el mismo cuestionario y en correspondencia de cada pregunta.

El enunciado de esas preguntas como así la significación de las mismas, se expone a continuación.

PREGUNTA N° 1

¿Cuál es el nombre y apellido del censado? (Si tiene más de un nombre, escriba completo el primero y las iniciales de los demás, pero no abrevie los apellidos. Para las mujeres casadas o viudas escriba completos los apellidos de soltera y de casada).

- Este dato tuvo por finalidad facilitar la separación de los grupos familiares de un mismo hogar censal y conferir mayor responsabilidad a las respuestas. Una vez analizada la cédula, los nombres y apellidos de los censados se descartaron del proceso de elaboración del material censal.

XIV

PREGUNTA Nº 2

¿Qué parentesco o vínculo tiene con el Jefe del Hogar Censal? (Empadrone primero al Jefe, luego a su esposa e hijos solteros, después a los hijos casados - o viudos - con sus respectivos cónyuges e hijos (o sea los nietos del Jefe), después a los demás parientes, y finalmente a cualquier otra persona que forme parte del hogar censal).

- Se tomó como "Jefe" del hogar censal la persona así conceptuada por el resto de los integrantes del mismo. El parentesco o vínculo de los demás censados, en todos los casos, se estableció en relación con dicho Jefe.

PREGUNTA Nº 3

¿Es varón o mujer?

PREGUNTA Nº 4

¿Qué edad tiene y en qué fecha nació? (Debajo de la palabra Años escriba el número de años que cumplió en su último cumpleaños y luego el día, mes y año en que nació. Si aún no cumplió un año, anote 0 y luego la fecha de nacimiento).

- Esta pregunta fue referida al número de años cumplidos por el censado y no a la edad por cumplir.

La fecha de nacimiento se solicitó con el objeto de establecer comparaciones de control.

PREGUNTA Nº 5

¿Cuál es su estado civil? (Indique si es soltero, casado, viudo, separado, divorciado, o si vive en unión conyugal de hecho). Si es casado, viudo, separado, o divorciado, indique el año de su último matrimonio. Si vive en unión de hecho, indique el año en que se inició ésta.

- Este dato se consignó en la cédula, tal como lo declaró el censado, sin exigir la presentación del documento que acreditara el estado conyugal indicado.

PREGUNTA Nº 6

¿Dónde nació?	Si nació en la República Argentina, en este renglón indique en qué provincia (o Capital Federal), pero si nació en el extranjero indique solamente el nombre del país. A los que nacieron en la República Argentina pregúnteles además en qué ciudad, pueblo, localidad o paraje nació.
---------------	--

- A los argentinos nativos se les preguntó la provincia en la cual habían nacido y, específicamente, el nombre de la ciudad, localidad o paraje.

Esto último tendió a posibilitar la determinación del departamento o partido correspondiente, dado que no siempre el censado conoce los límites correctos de dichas divisiones.

Para extranjeros, el dato se refirió a la situación de las fronteras de sus países respectivos, a la fecha de nacimiento del empadronado.

PREGUNTA N° 7

Si nació en el extranjero, formule además estas preguntas:	En qué año llegó al país para radicarse en él?	
	Dónde fijó su residencia al llegar al país?	En este renglón indique la provincia (o Capital Federal) en que se radicó.
		En este renglón indique el nombre de la ciudad, pueblo, localidad o paraje.
	Se ha naturalizado argentino? (Conteste sí o no)	

- La primera pregunta se refirió al año de afincamiento definitivo del extranjero, en el país.

Con ello se trató de investigar la antigüedad de radicación de la población extranjera en la República.

Con la segunda y tercera preguntas se tendió a captar el grado de atracción, en cuanto a radicación definitiva se refiere, de las diversas zonas geográficas del país; se solicitó el dato a nivel de localidad por la razón consignada en la pregunta anterior.

La cuarta pregunta permitiría conocer la cantidad de extranjeros naturalizados argentinos que en el momento del censo vivían en el país.

PREGUNTA N° 8

Dónde reside habitualmente?	En este renglón indique el nombre de la provincia (o Capital Federal) en que reside
	En este renglón indique el nombre de la ciudad, pueblo, localidad o paraje.

- El objeto de esta pregunta fue llegar a conocer la población de derecho perteneciente a cada jurisdicción.

PREGUNTA N° 9

Cuando el lugar de residencia habitual del censado (preg.8) sea distinto al lugar de nacimiento (para los argentinos, preg.6-b) o al de radicación al llegar al país (para los extranjeros, preg.7-c) formule las siguientes preguntas:	Desde qué año vive en el lugar de su residencia habitual?	
	Dónde vivía antes de trasladarse al lugar en que vive actualmente?	En este renglón indique la provincia (e Capital Federal).
		En este renglón indique la ciudad, pueblo, localidad o paraje.

- Mediante esta pregunta y las 7 y 8 con las cuales se relaciona, se deseó conocer el movimiento migratorio interno.

Los argentinos nativos que en el momento del censo declararon estar residiendo en un sitio distinto a aquel en que nacieron, o los extranjeros que se encontraban viviendo en lugar diferente al de su radicación al llegar al país, pusieron de manifiesto haber efectuado un desplazamiento, cuyo último movimiento y el año en el cual el mismo fuera realizado, se pretendió investigar.

PREGUNTA N° 10

Sabe leer y escribir? (Conteste sí o no)

- Se refirió a la condición de que el censado supiese leer y escribir un texto simple en cualquier idioma.

PREGUNTA N° 11

Asiste actualmente a algún establecimiento educacional oficial o incorporado, o no concurre pero concurre, o nunca concurre? (Conteste: asiste, concurre o nunca concurre).

- Esta pregunta supedita al tiempo las respuestas dadas en la pregunta 12.

PREGUNTA N° 12

Si está asistiendo a un establecimiento de enseñanza oficial o incorporado, o si actualmente no asiste, pero asistió, formule estas preguntas:	Qué ciclo de enseñanza está cursando? (Preescolar, primaria, secundaria, superior o universitaria). Si actualmente no concurre, indique el ciclo más alto que cursó.
	Qué clase de enseñanza recibe? (Primaria, bachillerato, odontología, artes y oficios, etc.) Si actualmente no concurre, indique la clase de enseñanza que recibió, en el ciclo más alto cursado.
	Qué grado o año está cursando o cuál fue el último grado o año que aprobó antes de dejar de concurrir? (Jardín de infantes, 1° inferior, 1° superior, primero, segundo, etc.).
	Obtuvo algún título oficial? (Indique sólo el título obtenido en el ciclo más alto completado).

- De estas preguntas debe aclararse que no se tomó como título el certificado de 6° grado aprobado de la enseñanza primaria.

Cuando el censado había obtenido más de un título oficial, solamente se tomó el que correspondía al ciclo más alto completado.

PREGUNTA N° 13

Para las personas de 7 a 21 años de edad que NUNCA CONCURRIERON a la escuela o que NO COMPLETARON EL CICLO PRIMARIO, pregunte la causa por la cual no fueron a la escuela o dejaron de ir antes de aprobar 6° grado.

- La intención de esta pregunta fue investigar la deserción escolar y la no concurrencia a la escuela, requiriéndose en ambos casos las causas reales que las hubieran motivado.

Se limitó la pregunta al grupo de la población comprendida entre los 7 y los 21 años, a fin de que las tabulaciones reflejaran hechos más o menos recientes.

PREGUNTA N° 14

Para las personas de 14 y más años de edad, pregunte si TRABAJA o si está DESOCUPADA pero BUSCA TRABAJO (Conteste Trabajo Desocupado respectivamente). Si no trabaja, ni busca trabajo indique si es AMA DE CASA, JUBILADO, PENSIONADO, RECLUIDO, ESTUDIANTE, INCAPACITADO FISICAMENTE, o exprese cualquier otra causa de inactividad.

- Esta pregunta se refirió a la población en edad activa, es decir a aquellos que en el momento del censo tenían 14 o más años de edad.

Se consideró como persona ocupada a la que en el momento del censo desarrollaba una actividad económica; las que por causas circunstanciales (enfermedad, vacaciones, permisos, huelgas u otra cualquiera que significaran una inactividad transitoria) no trabajaban en el momento del censo, se consideraron ocupadas.

Conviene aclarar que para considerar que el censado "trabajaba", fue condición suficiente y necesaria que en el momento censal dispusiera de un empleo u ocupación, aunque en ese instante no lo desempeñara, por las causas expresadas en el párrafo anterior.

Las personas "no ocupadas" en actividad económica propiamente dicha, declararon la razón de su inactividad: ama de casa, estudiante, recluso, incapacitado permanente, etc.

XVIII

Cuando el censado participaba de ambas situaciones descritas, la norma adoptada fue la siguiente: jubilado o pensionado, con o sin trabajo, se consideró no activo; el ama de casa y el estudiante que declararon además una ocupación fueron considerados como económicamente activos.

PREGUNTA N° 15

Si trabaja o es un desocupado que busca trabajo, formule estas preguntas:	Qué categoría tiene en su empleo actual? (Diga si es patrón, obrero o empleado, trabajador por cuenta propia o ayuda familiar no remunerada). Si es un desocupado, diga qué categoría tenía en su última ocupación y si nunca trabajó anteriormente, conteste: Busca Trabajo por 1° vez.
	Qué tarea desempeña en su trabajo? (Chapista, cajero, etc.) Si es un desocupado, diga qué tarea desempeñó en su último trabajo y si nunca trabajó anteriormente, indique la profesión para la cual está preferentemente habilitado o bien que tipo de ocupación busca.
	En qué clase de establecimiento trabaja? (Fábrica de dulces, carpintería mecánica, empresa constructora, etc.) Si se trata de un desocupado, indique en qué establecimiento trabajó en su última ocupación.

- Estas preguntas se formularon a las personas que trabajaban, o buscaban trabajo, en el momento del censo.

Los desocupados en el momento censal, pero que anteriormente habían trabajado respondieron las tres preguntas, referidas a la última ocupación desempeñada.

PREGUNTA N° 16

Para los que trabajan indique si tienen otra ocupación remunerada además de la declarada en la pregunta anterior (Conteste solamente sí o no).

PREGUNTA N° 17

Qué religión profesa?

- Esta pregunta debió ser contestada indicando la religión profesada, no obstante dada la naturaleza de la misma, las tabulaciones obtenidas se refieren a "religión declarada".

PREGUNTA N° 18

El censado padece algún impedimento de carácter permanente? (Si la respuesta es afirmativa, especifique el tipo de impedimento de acuerdo con las instrucciones del Manual de Empadronamiento).

- Esta pregunta se refería a los afectados por alguna incapacidad crónica que ocasionara una disminución de la aptitud física o mental, general o local, resultado de herencia, enfermedad o traumatismo, que restringiera, en alto grado, las actividades normales del individuo y su actividad económica. En tales casos debía especificarse la causa de la incapacidad: ceguera, sordera, mudez, sordomudez, enfermedad crónica del corazón, deformidad congénita, parálisis, amputación, enfermedad nerviosa o mental, etc.

PREGUNTA N° 19

Para las mujeres casadas, viudas, separadas o divorciadas, pregunte: Cuántos hijos nacidos vivos tuvo? (Requiera el número total de hijos vivos tenidos, aunque pertenezcan a varios matrimonios).

- Se formuló esta pregunta a toda mujer casada, viuda o divorciada y se tomaron en cuenta todos los hijos que hubieran nacido con vida aún cuando pertenecieran a más de un matrimonio celebrado por la censada.

III) DEFINICIONES Y CONCEPTOS NORMATIVOS UTILIZADOS EN LAS TABULACIONES DE CIERTOS ATRIBUTOS CENSALES

1 - Población total:

Como población total, emergente de las tabulaciones finales, se considera al número de personas presentes en el momento del censo.

El total incluye:

- a) Población indígena.
- b) Fuerzas armadas y marinos mercantes que estaban en el país.
- c) Personal diplomático extranjero que estaba en el país.
- d) Otros civiles extranjeros que estaban en el país.

El total excluye:

- a) Fuerzas armadas que estaban fuera del país.
- b) Personal diplomático que estaba fuera del país.
- c) Otros civiles nacionales que estaban fuera del país.
- d) Personal extranjero que habitaba en las embajadas.

XX

2 - Población urbana:

La empadronada el día del censo, en centros poblados por 2.000 o más habitantes.

3 - Población rural:

La empadronada el día del censo, en centros poblados con menos de 2.000 habitantes, y la población diseminada.

4 - Población diseminada:

Como población diseminada se considera a la población empadronada fuera de localidades.

5 - Localidad:

Fue considerada "localidad" e identificada como tal, el centro poblado cuya real existencia como continente de una población concentrada, fuera probada mediante la compulsión de antecedentes y la satisfacción de algunas de las siguientes condiciones:

- Informe de la autoridad censal provincial correspondiente.
- Figuración en las nóminas de localidades de censos anteriores.
- Existencia de servicios postales.
- Existencia de escuelas nacionales o provinciales.
- Existencia de un trazado de manzanas con calles e identificación de las viviendas mediante números.
- Existencia de servicios públicos sanitarios, asistenciales, de vigilancia, espirituales, etc.

En los casos de duda, fueron consultados los informes solicitados a inspecciones escolares, funcionarios públicos y empresas comerciales o industriales con establecimientos en ese lugar.

6 - Edad:

Se consideró la edad que el empadronado tenía en años cumplidos en el momento del censo.

7 - Estado civil:

El concepto "estado civil", implica la obtención de la información básica siguiente:

a) soltero:

Toda persona que no hubiera contraído matrimonio ni conviviera en unión de hecho en el momento del censo.

b) casado:

Toda persona que habiendo contraído matrimonio alguna vez, así lo manifestara, conviviera o no, en el momento del censo con su cónyuge legítimo.

c) en unión de hecho:

Toda persona soltera, que conviviera con otra sin haber contraído matrimonio.

d) viudo:

Toda persona que hubiera perdido su condición de casada por fallecimiento del cónyuge legal, aún cuando se encontrara integrando una unión de hecho.

e) separado:

Toda persona casada que no conviviera con su cónyuge legítimo, ni integrara una unión de hecho.

f) divorciado:

Persona separada legalmente, con posibilidad de volver a contraer matrimonio.

8 - Lugar de nacimiento:

El concepto "lugar de nacimiento" implica la obtención de información.

a) nacidos en el país.

b) nacidos en el extranjero.

9 - Nacionalidad legal:

Este concepto implica la obtención de información sobre las categorías básicas.

a) ciudadanos empadronados, incluyendo tanto a los que lo son por nacimiento como a los que lo son por naturalización.

b) extranjeros.

10 - Alfabetismo:

El alfabetismo se define como la habilidad para leer y escribir un párrafo sencillo en un idioma cualquiera; implica la obtención de información sobre las categorías básicas siguientes:

- a) alfabetos.
- b) analfabetos.

Se consideran también como analfabetos a los semialfabetos (Solo saben leer) como así a las personas que habiendo sabido leer y escribir, a la fecha del censo lo han olvidado.

11 - Nivel de enseñanza:

El concepto "nivel de enseñanza" implica la obtención de información sobre el último año, grado o curso aprobado, dentro del más avanzado de los ciclos educacionales básicos (primario, secundario y universitario) que se haya cursado en instituciones de enseñanza regulares. Como instituciones de enseñanza regulares se entiende a aquellas integradas en el sistema educacional nacional (oficiales, reconocidas o incorporadas, etc.).

Por "grado" se entiende, de acuerdo con la definición de UNESCO, "un escalón dentro de la escala docente, de un año escolar de duración", sea que se denomine "curso", "año" o de otra forma.

12 - Asistencia escolar:

El concepto "asistencia escolar" implica la obtención de información sobre si el empadronado de 5 y más años de edad asiste en la fecha del censo, o asistió en el período anterior o nunca asistió, a una institución de enseñanza regular, con indicación del respectivo año, curso o grado correspondiente al debido ciclo educacional básico (primario, secundario o universitario).

13 - Población económicamente activa y económicamente no activa:

El concepto de población económicamente activa y económicamente no activa, implica la obtención sobre las siguientes categorías básicas:

- a) Población económicamente activa
 - 1 - Personas ocupadas.
 - 2 - Personas desocupadas.

b) Población económicamente no activa

- 1 - Personas al cuidado del hogar (amas de casa)
- 2 - Estudiantes
- 3 - Personas que viven en instituciones
- 4 - Personas que reciben ingresos
- 5 - Otras personas

La "población económicamente activa" comprende a todas las personas que en la fecha o período de referencia adoptado nacionalmente: (1) ejercen o ejercieron una ocupación retribuida en dinero o especie; (2) ejercen o ejercieron una ocupación, remunerada o no, en la producción de bienes o servicios con valor comercial en una empresa explotada por un miembro de su familia; (3) tienen un empleo, o sea una ocupación remunerada asegurada, que no ejercen en la ocasión por una circunstancia transitoria, como enfermedad o accidente, conflicto de trabajo, vacaciones u otra clase de permiso, ausencia sin permiso, interrupción del trabajo a causa del mal tiempo o averías en la maquinaria; (4) buscan trabajo remunerado por estar disponibles en virtud de contrato de trabajo expirado o suspendido temporalmente, o por haber perdido la categoría de "empleador" o de "trabajador por cuenta propia" o porque nunca han trabajado; (5) no buscan trabajo, aunque no tengan empleo, por haber logrado un empleo que debe empezar en fecha posterior al período de referencia adoptado, o por padecer de enfermedad benigna, o por haber quedado suspendidos, temporalmente de su trabajo sin remuneración, por un período específico o no.

En términos generales las personas en las condiciones de (1), (2) y (3) constituyen la categoría de los ocupados (o empleados), y aquellas en las condiciones (4) y (5) la categoría de los desocupados (o desempleados).

La "población económicamente no activa" comprende a todas las personas no incluidas en la población económicamente activa, entre las cuales se pueden considerar de significación los siguientes grupos: (1) personas al cuidado del hogar (excluyendo los servidores domésticos remunerados comprendidos en la población económicamente activa); (2) estudiantes; (3) personas que viven en instituciones (penales, religiosas, hospitalarias, mentales, de caridad), donde estén alojados en forma estable (excluyendo por tanto los internados en hospitales que tienen empleo en el cual no se encuentran trabajando únicamente por razón de su internación temporal); (4) personas que perciben ingresos (como ser, ingresos provenientes de pensiones, rentas, regalías, dividendos).

La "población económicamente activa" incluye los miembros de las fuerzas armadas y los trabajadores familiares.

14 - Ocupación:

El concepto ocupación implica la obtención de información sobre la profesión, el oficio o la clase de trabajo que ejerce la persona, incluida en la población económicamente activa, en el momento del censo.

Clasificación ocupacional

La ocupación de los censados se clasificó siguiendo las normas contenidas en el Manual Interamericano de Estadística - CLASIFICACION OCUPACIONAL - PROGRAMA DEL CENSO DE AMERICA (COTA 1960).

Dicha clasificación resultó de las modificaciones introducidas en la que rigió en el Censo de las Américas 1950 (COTA 1950), y de la Clasificación Internacional Uniforme de Estadígrafos del Trabajo, para su aplicación en los Censos de 1960.

La República Argentina adoptó la referida clasificación ocupacional, respetando íntegramente su texto en cuanto a las definiciones de grupos principales y subgrupos.

15 - Rama de actividad económica:

El concepto "rama de actividad económica", implica la obtención de información sobre el sector de la economía dentro de la cual la persona ejerce, o ha ejercido, la ocupación anotada.

La población "económicamente activa" fue clasificada, según las diez Divisiones contenidas en la CLASIFICACION INDUSTRIAL INTERNACIONAL UNIFORME DE TODAS LAS ACTIVIDADES ECONOMICAS, cuyo empleo fuera recomendado por el Consejo Económico y Social de las Naciones Unidas.

Señálase, a los efectos de la correcta interpretación de los guarismos insertos en los cuadros correspondientes que:

1 - Los desocupados que buscaban trabajo por primera vez se incluyeron en la División 9 - Actividades no bien especificadas.

2 - Los desocupados en el momento del censo, que anteriormente habían trabajado, figuran en la División correspondiente a la última ocupación que el censado hubiera tenido.

La versión actualizada al año del censo, de la Clasificación Industrial

Internacional Uniforme de todas las Actividades Económicas, en lo referente a las Divisiones que comprende, se transcribe a continuación:

- División 0 - Agricultura, silvicultura, caza y pesca
- División 1 - Explotación de minas y canteras
- División 2-3 - Industrias manufactureras
- División 4 - Construcción
- División 5 - Electricidad, gas, agua y servicios sanitarios
- División 6 - Comercio
- División 7 - Transportes, almacenaje y comunicaciones
- División 8 - Servicios
- División 9 - Actividades no bien especificadas

16 - Categoría de ocupación

Este concepto implica la obtención de información sobre las categorías básicas siguientes:

- 1 - Empleadores: Las personas que explotan su propia empresa económica, o ejercen por su propia cuenta una profesión u oficio, y que tienen uno o más trabajadores remunerados.
- 2 - Trabajadores por cuenta propia: Las personas que explotan su propia empresa o que ejercen por su propia cuenta una profesión u oficio, pero no tienen ningún trabajador remunerado. Dichas personas pueden trabajar solas o asociadas.
- 3 - Trabajadores con remuneración: Las personas que trabajan para un empleador público o privado y perciben una remuneración en forma de salario, sueldo, comisiones, pagos a destajo o pagos en especie.
- 4 - Trabajadores familiares: Las personas no remuneradas, que ejercen una ocupación en una empresa económica explotada por un miembro de su familia.
- 5 - Otros: Personal no clasificado en las categorías precedentes, entre las cuales están los miembros activos de cooperativas, las personas que buscan trabajo por primera vez, las personas que no pueden asignarse a una determinada categoría y aquellas otras personas activas cuya categoría no ha sido debidamente indicada.

Un mayor detalle de los antecedentes, procedimientos y de las disposiciones legales que rigieron este censo, como así también de los conceptos normativos utilizados en las tabulaciones de los atributos censales, figuran en el volumen "Censo Nacional de Población 1960 - Antecedentes, Normas y Procedimientos".

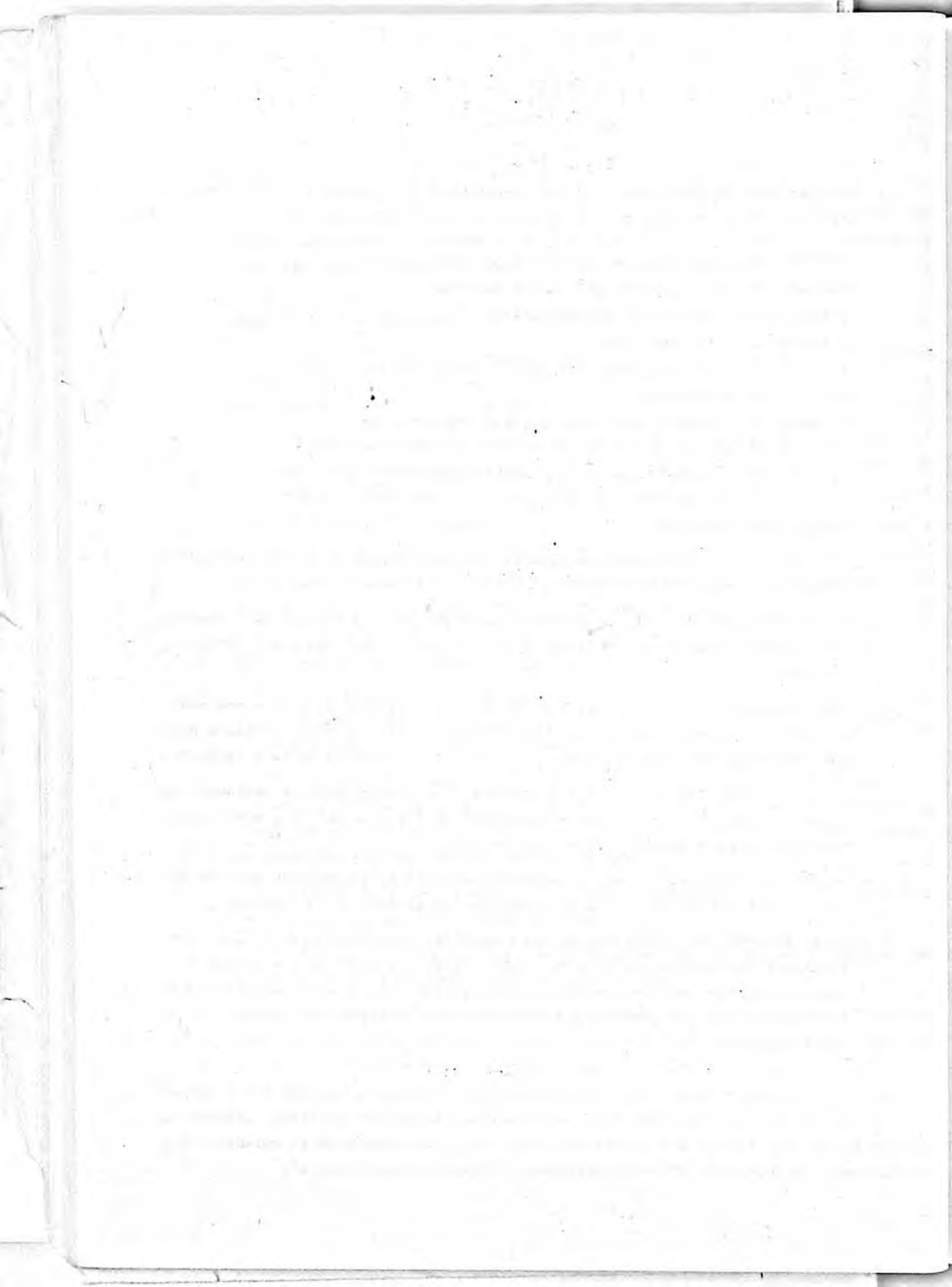

C - FACSIMIL DE LA CEDULA UTILIZADA

CEDULA PARA POBLACION

CUESTIONARIO					
Nº de Orden				1	2
1	¿Cuál es el nombre y apellido del censado? (Si tiene más de un nombre, escriba completo el primero y las iniciales de los demás, pero no abrevie los apellidos. Para las mujeres casadas o viudas escriba completos los apellidos de soltera o de casada)				
2	¿Qué parentesco o vínculo tiene con el Jefe del Hogar Censal? (Empadrene primero al Jefe, luego a su esposa e hijos solteros, después a los hijos casados —o viudos— con sus respectivos cónyuges e hijos (o sea los nietos del Jefe), después a los demás parientes, y finalmente a cualquier otra persona que forme parte del hogar censal.)			Jefe	
3	¿Es Varón o Mujer?				
4	¿Qué edad tiene y en qué fecha nació? (Debajo de la palabra Años escriba el número de años que cumplió en su último cumpleaños y luego el día, mes y año en que nació. Si aún no cumplió un año, anote 0 y luego la fecha de nacimiento.)			AÑOS	FECHA
5	¿Cuál es su estado civil? (Indique si es soltero, casado, viudo, separado, divorciado, o si vive en unión conyugal de hecho.) Si es casado, viudo, separado, o divorciado, indique el año de su último matrimonio. Si vive en unión de hecho, indique el año en que se inició ésta.			ESTADO CIVIL	AÑO
6	a	¿Dónde nació?			
	b	A los que nacieron en la Rep. Argentina pregúnteles además en qué ciudad, pueblo, localidad o paraje nació.			
7	a	¿En qué año llegó al país para radicarse en él?			
	b	Si nació en el extranjero, formule además estas preguntas:	¿Dónde fijó su residencia al llegar al país?	En este renglón indique la provincia (o Capital Federal) en que se radicó.	
	c		¿Se ha naturalizado argentino? (Conteste sí o no)	En este renglón indique el nombre de la ciudad, pueblo, localidad o paraje.	
	d				
8	a	¿Dónde reside habitualmente?		En este renglón indique el nombre de la provincia (o Capital Federal) en que reside.	
	b			En este renglón indique el nombre de la ciudad, pueblo, localidad o paraje.	
9	a	¿Desde qué año vive en el lugar de su residencia habitual?			
	b	¿Dónde vivió antes de trasladarse al lugar en que vive actualmente?	En este renglón indique la provincia (o Capital Federal).		
	c		En este renglón indique la ciudad, pueblo, localidad o paraje.		
10	¿Sabe leer y escribir? (conteste sí o no)				
11	¿Asiste actualmente a algún establecimiento educacional oficial o incorporado, o no concurre pero concurre, o nunca concurre? (Conteste: asiste, concurre o nunca concurre.)				
12	a	Si está asistiendo a un establecimiento de enseñanza oficial e incorporado, o si actualmente no asiste, pero asistió, formule estas preguntas:	¿Qué ciclo de enseñanza está cursando? (Preescolar, primaria, secundaria, superior o universitaria.) Si actualmente no concurre, indique el ciclo más alto que cursó.		
	b		¿Qué clase de enseñanza recibe? (Primaria, bachillerato, odontología, artes y oficios, etc.) Si actualmente no concurre, indique la clase de enseñanza que recibió, en el ciclo más alto cursado.		
	c		¿Qué grado o año está cursando o cuál fue el último grado o año que aprobó antes de dejar de concurrir? (Jardín de infantes, 1º inferior, 1º superior, primero, segundo, etc.)		
	d		¿Obtuvo algún título oficial? (Indique sólo el título obtenido en el ciclo más alto completado.)		
13	Para las personas de 7 a 21 años de edad que NUNCA CONCURRIERON a la escuela o que NO COMPLETARON EL CICLO PRIMARIO, pregunte la causa por la cual no fueron a la escuela o dejaron de ir antes de aprobar el 6º grado.				
14	Para las personas de 14 y más años de edad, pregunte si TRABAJA o si está DESOCUPADA pero BUSCA TRABAJO (Con este Trabajo o Desocupado respectivamente). Si no trabaja, ni busca trabajo, indique si es AMA DE CASA, JUBILADO, PENSIONADO, RECLUIDO, ESTUDIANTE, INCAPACITADO FISICAMENTE, o exprese cualquier otra causa de inactividad.				
15	a	Si trabaja o es un desocupado que busca trabajo, formule estas preguntas:	¿Qué categoría tiene en su empleo actual? (Diga si es patrón, obrero o empleado, trabajador por cuenta propia o ayuda familiar no remunerada.) Si es un desocupado, diga qué categoría tenía en su última ocupación y si nunca trabajó anteriormente, conteste "Busca trabajo por 1ª vez".		
	b		¿Qué tarea desempeña en su trabajo? (Chapista, cajero, etc.) Si es un desocupado, diga qué tarea desempeñó en su último trabajo y si nunca trabajó anteriormente, indique la profesión para la cual está preferentemente habilitado o bien qué tipo de ocupación busca.		
	c		¿En qué clase de establecimiento trabaja? (Fabrica de dulces, carpintería mecánica, empresa constructora, etc.) Si se trata de un desocupado, indique en qué establecimiento trabajó en su última ocupación.		
16	Para los que trabajan indique si tienen otra ocupación remunerada además de la declarada en la pregunta anterior (conteste solamente sí o no)				
17	¿Qué religión profesa?				
18	¿El censado padece algún impedimento físico de carácter permanente? (Si la respuesta es afirmativa, especifique el tipo de impedimento de acuerdo a las instrucciones del Manual de Empadronamiento.)				
19	Para las mujeres casadas, viudas, separadas o divorciadas, pregunte ¿Cuántos hijos nacidos vivos tuvo? (Requiera el número total de hijos vivos tenidos, aunque pertenezcan a varios matrimonios.)				

Nombre y Apellido del Censista: _____	Nº _____
Firma: _____	

POBLACION

Jurisdicción: _____ Departamento o partido: _____
 Fracción N° _____ Radio N° _____ Circuito N° _____
 Ciudad, pueblo, localidad o paraje: _____
 Calle _____ N° _____ Piso _____ Dpto. _____ Cédula de _____ fam. _____ convi. _____

	C E N S A D O S																		
	1	2	3	4	5	6	7	8	9	1		2		3		4		5	
to el primero viudas escriba										AROS	FECHA	AROS	FECHA	AROS	FECHA	AROS	FECHA	AROS	FECHA
o a su esposa e nietos del Jefe. (Anual)	Jefe									ESTADO CIVIL	AÑO	ESTADO CIVIL	AÑO	ESTADO CIVIL	AÑO	ESTADO CIVIL	AÑO	ESTADO CIVIL	AÑO
plió en su último ego la fecha de																			
ugal de hecho de hecho, Indi-																			
Federal), pero																			
blo, localidad o																			
n que se radicó.																			
calidad o paraje.																			
en que reside.																			
paraje.																			
Federal).																			
dad o paraje.																			
concorre pero																			
aria, superior o que cursó.																			
tos, etc.) Si actual- alto cursado																			
aprobó antes de (o, segundo, etc.)																			
ciclo más alto																			
O COMPLETARON antes de aprobar el																			
BUSCA TRABAJO (Con A DE CASA, JUBILADO, ra causa de inactividad)																			
ado, trabajador por qué categoría tenía bajo por 1º vez																			
ado, diga qué tarea la profesión para la																			
mánica, empresa con trabajo en su última																			
clarada en la pre-																			
uesta es afirmativa, (Empadronamiento)																			
hijos nacidos vivos (o matrimonios)																			

N° _____

DATOS DE LA PERSONA RESPONSABLE DE ESTA DECLARACION
 Nombre y Apellido _____ Céd. de Ident. _____ N° _____ Fecha _____

	Total del País
	Página
CUADRO N° 1 Población total, urbana y rural, según sexo y densidad media, por jurisdicción.	2
CUADRO N° 2 Población total, clasificada por edad, lugar de nacimiento y sexo	4
CUADRO N° 3 Población total, clasificada por jurisdicción, grupos de edad, lugar de nacimiento y sexo	8
CUADRO N° 4 Población total, clasificada por grupos de edad, nacionalidad legal y sexo	9
CUADRO N° 5 Población nacida en el extranjero clasificada por país de nacimiento, sexo y grupos de edad	10
CUADRO N° 6 Población de 12 y más años de edad, clasificada por estado civil, jurisdicción y sexo.	16
CUADRO N° 7 Población de 12 y más años, clasificada por urbana y rural, grupos de edad, sexo y estado civil.	18
CUADRO N° 8 Población que adolece de impedimentos, físicos de carácter permanente, clasificada por tipo de incapacidad, grupos de edad y sexo.	24
CUADRO N° 9 Población de 14 y más años, clasificada por urbana y rural, grupos de edad, condición de alfabetización y sexo	26
CUADRO N° 10 Población de 5 a 29 años, clasificada por edad, su asistencia a establecimiento de enseñanza regular y sexo.	28
CUADRO N° 11 Población que asiste o asistió a establecimiento de enseñanza regular, clasificada según nivel alcanzado, sexo y grupos de edad	30
CUADRO N° 12 Población de 5 y más años de edad que recibe enseñanza regular, clasificada según ciclo, tipo de enseñanza y sexo	35
CUADRO N° 13 Población de 5 y más años que recibe enseñanza regular, clasificada según nivel alcanzado, sexo y edad	36
CUADRO N° 14 Población de 5 y más años que recibió enseñanza regular, clasificada según nivel alcanzado, sexo y edad	46
CUADRO N° 15 Población de 5 y más años de edad que recibió enseñanza regular, clasificada según ciclo, tipo de enseñanza y sexo	56
CUADRO N° 16 Población de 15 y más años, clasificada según tipo de enseñanza recibida, título obtenido en el ciclo más alto completado.	57
CUADRO N° 17 Población de 7 a 21 años que dejó de asistir a establecimientos de enseñanza primaria, clasificada según causa de abandono, último grado aprobado, sexo y edad	66
CUADRO N° 18 Población de 7 a 21 años que nunca asistió a establecimientos de enseñanza primaria, clasificada según causa, edad y sexo.	78

	Total del país
	Página
CUADRO N° 19 Población de 14 y más años, clasificada económicamente activa y económicamente no activa, urbana y rural, grupos de edad y sexo.	80
CUADRO N° 20 Población de 14 y más años, económicamente activa, clasificada por grupos principales de ocupación y edad, según sexo. . . .	84
CUADRO N° 21 Población de 14 y más años económicamente activa, clasificada por grupos de edad y rama de actividad en que trabaja	88
CUADRO N° 22 Población de 14 y más años económicamente activa, clasificada por grupos de edad, sexo y categoría ocupacional.	90
CUADRO N° 23 Población de 14 y más años, económicamente activa, clasificada por grupos de edad, sexo y estado civil	92
CUADRO N° 24 Población de 14 y más años económicamente activa, clasificada en ocupados y desocupados por grupos de edad y sexo	94
CUADRO N° 25 Población de 14 y más años económicamente no activa, clasificada por situación que reviste, grupos de edad y sexo	96
CUADRO N° 26 Población de 15 y más años de edad económicamente activa, clasificada por grupos principales de ocupación, sexo y estado civil.	98
CUADRO N° 27 Población de 15 y más años de edad económicamente activa, clasificada por grupos principales de ocupación, sexo y rama de actividad en que trabaja	100
CUADRO N° 28 Población de 15 y más años de edad económicamente activa, clasificada por rama de actividad en que trabaja, sexo y categoría ocupacional	102
CUADRO N° 29 Población de 15 y más años de edad económicamente activa, clasificada por grupos principales de ocupación, sexo y categoría ocupacional	103
CUADRO N° 30 Número de hogares censales particulares por escala de magnitud y de hogares colectivos, clasificados según zona a que pertenecen y población de los mismos.	105
CUADRO N° 31 Jefe de hogares censales particulares, clasificada por rama de actividad económica, sexo y grupos de edad	106
CUADRO N° 32 Población de hogares censales particulares, clasificada según condición de convivencia, sexo y estado civil.	108
CUADRO N° 33 Número de familias que integran los hogares censales particulares, clasificadas según magnitud y zona a que pertenecen . . .	109
CUADRO N° 34 Mujeres casadas, viudas, separadas y divorciadas, clasificadas por grupos de edad y número de hijos vivos	110
CUADRO N° 35 Población de 5 y más años de edad, clasificadas según religión declarada, por jurisdicción	112
CUADRO N° 36 Población por lugar de nacimiento, según jurisdicción y sexo	114

Número de cuadro	Detalle	Total del País		Gran Buenos Aires		Capital Federal		Partidos del Gran Buenos Aires	
		Tomo	Pág.	Tomo	Pág.	Tomo	Pág.	Tomo	Pág.
1	Población total, según sexo y densidad media, por sección electoral, partido o departamento.	I	2	II	2	II	106	II	24
2	Población total, clasificada por edad, lugar de nacimiento y sexo.	I	4	II	3	II	107	II	24
3	Población total, clasificada por sección electoral, partido o departamento, grupos de edad, lugar de nacimiento y sexo	I	8	II	6	II	110	II	24
4	Población total, clasificada por grupos de edad, nacionalidad legal y sexo	I	9	II	7	II	121	II	25
5	Población nacida en el extranjero clasificada por país de nacimiento, sexo y grupos de edad.	I	10	II	8	II	122	II	25
6	Población de 12 y más años de edad clasificada por sección electoral, partido o departamento, sexo y estado civil	I	16	-	-	II	128	II	26
7	Población de 12 y más años, clasificada por urbana y rural, grupos de edad, sexo y estado civil	I	18	(1)II	14	(1)II	130	(1)II	26
8	Población que adolece de impedimentos físicos de carácter permanente, clasificada por tipo de incapacidad, grupos de edad y sexo	I	24	II	16	II	132	II	26
9	Población de 14 y más años, clasificada por urbana y rural, grupos de edad, condición de alfabetización y sexo.	I	26	(1)II	18	(1)II	134	(1)II	26
10	Población de 5 a 29 años, clasificada por edad, su asistencia a establecimientos de enseñanza regular y sexo	I	28	II	20	II	136	II	27
11	Población que asiste o asistió a establecimientos de enseñanza regular, clasificada según nivel alcanzado, sexo y grupos de edad	I	30	II	22	II	140	II	27
12	Población de 5 y más años de edad que recibe enseñanza regular, clasificada según ciclo, tipo de enseñanza y sexo	I	35	II	27	II	145	II	27
13	Población de 5 y más años que recibe enseñanza regular, clasificada según nivel alcanzado, sexo y edad	I	36	II	28	II	146	II	27
14	Población de 5 y más años que recibió enseñanza regular, clasificada según nivel alcanzado, sexo y edad	I	46	II	38	II	156	II	28
15	Población de 5 y más años de edad que recibió enseñanza regular, clasificada según ciclo, tipo de enseñanza y sexo	I	56	II	48	II	166	II	29
16	Población de 15 y más años, clasificada según tipo de enseñanza recibida, título obtenido en el ciclo más alto completado, sexo y grupos de edad	I	57	II	49	II	167	II	29
17	Población de 7 a 21 años que dejó de asistir a establecimientos de enseñanza primaria, clasificada según causa de abandono, último grado aprobado, sexo y edad	I	66	II	58	II	176	II	30
18	Población de 7 a 21 años que nunca asistió a establecimientos de enseñanza primaria, clasificada según causa, edad y sexo	I	78	II	70	II	188	II	32
19	Población de 14 y más años, clasificada en económicamente activa y económicamente no activa, urbana y rural, grupos de edad y sexo	I	80	(1)II	72	(1)II	190	(1)II	32
20	Población de 14 y más años, económicamente activa, clasificada por grupos principales de ocupación y edad, según sexo	I	84	II	74	II	194	II	32

(1) Esta zona reviste carácter de urbana.

Pág.	Buenos Aires		Catamarca		Córdoba		Corrientes		Chaco		Chubut		Entre Ríos		Formosa		Jujuy		Número de cuadro
	Tomo	Pág.	Tomo	Pág.	Tomo	Pág.	Tomo	Pág.	Tomo	Pág.	Tomo	Pág.	Tomo	Pág.	Tomo	Pág.	Tomo	Pág.	
241	III	3	VII	2	IV	3	V	2	VI	2	IX	1	V	127	VI	127	VII	123	1
242	III	7	VII	3	IV	4	V	3	VI	3	IX	2	V	128	VI	128	VII	124	2
245	III	10	VII	6	IV	7	V	6	VI	6	IX	5	V	131	VI	132	VII	127	3
255	III	71	VII	15	IV	21	V	19	VI	19	IX	13	V	139	VI	137	VII	135	4
256	III	72	VII	16	IV	22	V	20	VI	20	IX	14	V	140	VI	138	VII	136	5
262	III	78	VII	22	IV	28	V	26	VI	26	IX	20	V	146	VI	144	VII	142	6
264	III	88	VII	24	IV	30	V	28	VI	28	IX	22	V	148	VI	146	VII	144	7
266	III	94	VII	30	IV	36	V	34	VI	34	IX	28	V	154	VI	152	VII	150	8
268	III	96	VII	32	IV	38	V	36	VI	36	IX	30	V	156	VI	154	VII	152	9
270	III	98	VII	34	IV	40	V	38	VI	38	IX	32	V	158	VI	156	VII	154	10
272	III	100	VII	36	IV	42	V	40	VI	40	IX	34	V	160	VI	158	VII	156	11
277	III	105	VII	41	IV	47	V	45	VI	45	IX	39	V	165	VI	163	VII	161	12
278	III	106	VII	42	IV	48	V	46	VI	46	IX	40	V	166	VI	164	VII	162	13
288	III	116	VII	52	IV	58	V	56	VI	56	IX	50	V	176	VI	174	VII	172	14
298	III	126	VII	62	IV	68	V	66	VI	66	IX	60	V	186	VI	184	VII	182	15
299	III	127	VII	63	IV	69	V	67	VI	67	IX	61	V	187	VI	185	VII	183	16
308	III	136	VII	72	IV	78	V	76	VI	76	IX	70	V	196	VI	194	VII	192	17
320	III	148	VII	84	IV	90	V	88	VI	88	IX	82	V	208	VI	206	VII	204	18
322	III	150	VII	86	IV	92	V	90	VI	90	IX	84	V	210	VI	208	VII	206	19
326	III	154	VII	90	IV	96	V	94	VI	94	IX	88	V	214	VI	212	VII	210	20

Número de cuadro	Detalle	Total del País		Gran Buenos Aires		Capital Federal		Partidos del Gran Buenos Aires	
		Tomo	Pág.	Tomo	Pág.	Tomo	Pág.	Tomo	Pág.
21	Población de 14 y más años, económicamente activa, clasificada por grupos de edad, sexo y rama de actividad en que trabaja.	I	88	II	78	II	202	II	334
22	Población de 14 y más años económicamente activa, clasificada por grupos de edad, sexo y categoría ocupacional	I	90	II	80	II	206	II	338
23	Población de 14 y más años, económicamente activa, clasificada por grupos de edad, sexo y estado civil.	I	92	II	82	II	210	II	342
24	Población de 14 y más años económicamente activa, clasificada en ocupados y desocupados, por grupos de edad y sexo.	I	94	II	84	II	214	II	346
25	Población de 14 y más años económicamente no activa, clasificada por situación que reviste, grupos de edad y sexo	I	96	II	86	II	216	II	348
26	Población de 15 y más años de edad económicamente activa, clasificada por grupos principales de ocupación, sexo y estado civil	I	98	II	88	II	220	II	352
27	Población de 15 y más años de edad económicamente activa, clasificada por grupos principales de ocupación, sexo y rama de actividad en que trabaja.	I	100	II	90	II	222	II	354
28	Población de 15 y más años de edad económicamente activa, clasificada por rama de actividad en que trabaja, sexo y categoría ocupacional	I	102	II	92	II	224	II	356
29	Población de 15 y más años de edad económicamente activa, clasificada por grupos principales de ocupación, sexo y categoría ocupacional	I	103	II	93	II	225	II	357
30	Número de hogares censales particulares por escala de magnitud y de hogares colectivos, clasificados según zona a que pertenecen y población de los mismos.	I	105	II	95	II	227	II	359
31	Jefe de hogares censales particulares, clasificados por rama de actividad económica, sexo y grupos de edad	I	106	II	96	II	230	II	362
32	Población en hogares censales particulares, clasificada según condición de convivencia, sexo y estado civil	I	108	II	98	II	232	II	364
33	Número de familias que integran los hogares censales particulares, clasificadas según magnitud y zona a que pertenecen.	I	109	II	99	II	233	II	367
34	Mujeres casadas, viudas, separadas y divorciadas, clasificadas por grupos de edad y número de hijos nacidos vivos	I	110	II	100	II	234	II	368
35	Población de 5 y más años de edad, clasificada según religión declarada, por sección electoral, partido o departamento	I	112	-	-	II	236	II	370
36	Población por lugar de nacimiento, según jurisdicción y sexo	I	114						

Buenos Aires		Catamarca		Córdoba		Corrientes		Chaco		Chubut		Entre Ríos		Formosa		Jujuy		Número de cuadro
Tomo	Pág.	Tomo	Pág.	Tomo	Pág.	Tomo	Pág.	Tomo	Pág.	Tomo	Pág.	Tomo	Pág.	Tomo	Pág.	Tomo	Pág.	
III	158	VII	94	IV	100	V	98	VI	98	IX	92	V	218	VI	216	VII	214	21
III	160	VII	96	IV	102	V	100	VI	100	IX	94	V	220	VI	218	VII	216	22
III	162	VII	98	IV	104	V	102	VI	102	IX	96	V	222	VI	220	VII	218	23
III	164	VII	100	IV	106	V	104	VI	104	IX	98	V	224	VI	222	VII	220	24
III	166	VII	102	IV	108	V	106	VI	106	IX	100	V	226	VI	224	VII	222	25
III	168	VII	104	IV	110	V	108	VI	108	IX	102	V	228	VI	226	VII	224	26
III	170	VII	106	IV	112	V	110	VI	110	IX	104	V	230	VI	228	VII	226	27
III	172	VII	108	IV	114	V	112	VI	112	IX	106	V	232	VI	230	VII	228	28
III	173	VII	109	IV	115	V	113	VI	113	IX	107	V	233	VI	231	VII	229	29
III	175	VII	111	IV	117	V	115	VI	115	IX	109	V	235	VI	233	VII	231	30
III	176	VII	112	IV	118	V	116	VI	116	IX	110	V	236	VI	234	VII	232	31
III	178	VII	114	IV	120	V	118	VI	118	IX	112	V	238	VI	236	VII	234	32
III	179	VII	115	IV	121	V	119	VI	119	IX	113	V	239	VI	237	VII	235	33
III	180	VII	116	IV	122	V	120	VI	120	IX	114	V	240	VI	238	VII	236	34
III	182	VII	118	IV	124	V	122	VI	122	IX	116	V	242	VI	240	VII	238	35

Número de cuadro	Detalle	La Pampa		La Rioja		Mendoza		Misiones		Neuquén	
		Tomo	Pág.	Tomo	Pág.	Tomo	Pág.	Tomo	Pág.	Tomo	Pág.
1	Población total, según sexo y densidad media, por sección electoral, partido o departamento	III	193	VII	243	VIII	1	V	246	IX	120
2	Población total, clasificada por edad, lugar de nacimiento y sexo	III	194	VII	244	VIII	2	V	247	IX	121
3	Población total, clasificada por sección electoral, partido o departamento, grupos de edad, lugar de nacimiento y sexo.	III	197	VII	247	VIII	5	V	250	IX	124
4	Población total, clasificada por grupos de edad, nacionalidad legal y sexo.	III	209	VII	257	VIII	15	V	259	IX	133
5	Población nacida en el extranjero, clasificada por país de nacimiento, sexo y grupos de edad.	III	210	VII	258	VIII	16	V	260	IX	134
6	Población de 12 y más años de edad, clasificada por sección electoral, partido o departamento, sexo y estado civil	III	216	VII	264	VIII	22	V	266	IX	140
7	Población de 12 y más años, clasificada por urbana y rural, grupos de edad, sexo y estado civil.	III	218	VII	266	VIII	24	V	268	IX	142
8	Población que adolece de impedimentos físicos de carácter permanente, clasificada por tipo de incapacidad, grupos de edad y sexo.	III	224	VII	272	VIII	30	V	274	IX	148
9	Población de 14 y más años, clasificada por urbana y rural, grupos de edad, condición de alfabetización y sexo	III	226	VII	274	VIII	32	V	276	IX	150
10	Población de 5 a 29 años, clasificada por edad, su asistencia a establecimientos de enseñanza regular y sexo	III	228	VII	276	VIII	34	V	278	IX	152
11	Población que asiste o asistió a establecimientos de enseñanza regular, clasificada según nivel alcanzado, sexo y grupos de edad	III	230	VII	278	VIII	36	V	280	IX	154
12	Población de 5 y más años de edad que recibe enseñanza regular, clasificada según ciclo, tipo de enseñanza y sexo.	III	235	VII	283	VIII	41	V	285	IX	159
13	Población de 5 y más años que recibe enseñanza regular, clasificada según nivel alcanzado, sexo y edad.	III	236	VII	284	VIII	42	V	286	IX	160
14	Población de 5 y más años que recibió enseñanza regular, clasificada según nivel alcanzado, sexo y edad.	III	246	VII	294	VIII	52	V	296	IX	170
15	Población de 5 y más años de edad que recibió enseñanza regular, clasificada según ciclo, tipo de enseñanza y sexo.	III	256	VII	304	VIII	62	V	306	IX	180
16	Población de 15 y más años, clasificada según tipo de enseñanza recibida, título obtenido en el ciclo más alto completado, sexo y grupos de edad.	III	257	VII	305	VIII	63	V	307	IX	181
17	Población de 7 a 21 años que dejó de asistir a establecimientos de enseñanza primaria, clasificada según causa de abandono, último grado aprobado, sexo y edad	III	266	VII	314	VIII	72	V	316	IX	190
18	Población de 7 a 21 años que nunca asistió a establecimientos de enseñanza primaria, clasificada según causa, edad y sexo	III	278	VII	326	VIII	84	V	328	IX	202
19	Población de 14 y más años clasificada en económicamente activa y económicamente no activa, urbana y rural, grupos de edad y sexo	III	280	VII	328	VIII	86	V	330	IX	204
20	Población de 14 y más años, económicamente activa, clasificada por grupos principales de ocupación y edad, según sexo.	III	284	VII	332	VIII	90	V	334	IX	208

Núm. Pág.	Río Negro		Salta		San Juan		San Luis		Santa Cruz		Santa Fe		Santiago del Estero		Tucumán		Tierra del Fuego		Número de cuadro
	Tomo	Pág.	Tomo	Pág.	Tomo	Pág.	Tomo	Pág.	Tomo	Pág.	Tomo	Pág.	Tomo	Pág.	Tomo	Pág.	Tomo	Pág.	
120	IX	240	VII	365	VIII	123	VIII	244	IX	359	IV	129	VI	245	VII	489	IX	473	1
121	IX	241	VII	366	VIII	124	VIII	245	IX	360	IV	130	VI	246	VII	490	IX	474	2
124	IX	244	VII	369	VIII	127	VIII	248	IX	363	IV	133	VI	249	VII	493	IX	477	3
133	IX	251	VII	381	VIII	137	VIII	253	IX	367	IV	143	VI	263	VII	499	IX	479	4
134	IX	252	VII	382	VIII	138	VIII	254	IX	368	IV	144	VI	264	VII	500	IX	480	5
140	IX	258	VII	388	VIII	144	VIII	260	IX	374	IV	150	VI	270	VII	506	IX	486	6
142	IX	260	VII	390	VIII	146	VIII	262	IX	375	IV	152	VI	272	VII	508	IX	487	7
148	IX	266	VII	396	VIII	152	VIII	268	IX	381	IV	158	VI	278	VII	514	IX	493	8
150	IX	268	VII	398	VIII	154	VIII	270	IX	382	IV	160	VI	280	VII	516	IX	494	9
152	IX	270	VII	400	VIII	156	VIII	272	IX	384	IV	162	VI	282	VII	518	IX	496	10
154	IX	272	VII	402	VIII	158	VIII	274	IX	386	IV	164	VI	284	VII	520	IX	498	11
159	IX	277	VII	407	VIII	163	VIII	279	IX	391	IV	169	VI	289	VII	525	IX	503	12
160	IX	278	VII	408	VIII	164	VIII	280	IX	392	IV	170	VI	290	VII	526	IX	504	13
170	IX	288	VII	418	VIII	174	VIII	290	IX	402	IV	180	VI	300	VII	536	IX	514	14
180	IX	298	VII	428	VIII	184	VIII	300	IX	412	IV	190	VI	310	VII	546	IX	524	15
181	IX	299	VII	429	VIII	185	VIII	301	IX	413	IV	191	VI	311	VII	547	IX	525	16
190	IX	308	VII	438	VIII	194	VIII	310	IX	422	IV	200	VI	320	VII	556	IX	534	17
202	IX	320	VII	450	VIII	206	VIII	322	IX	434	IV	212	VI	332	VII	568	IX	546	18
204	IX	322	VII	452	VIII	208	VIII	324	IX	436	IV	214	VI	334	VII	570	IX	548	19
208	IX	326	VII	456	VIII	212	VIII	328	IX	440	IV	218	VI	338	VII	574	IX	552	20

Número de cuadro	Detalle	La Pampa		La Rioja		Mendoza		Misiones		Neuquén	
		Tomo	Pág.	Tomo	Pág.	Tomo	Pág.	Tomo	Pág.	Tomo	Pág.
21	Población de 14 y más años económicamente activa, clasificada por grupos de edad, sexo y rama de actividad en que trabaja	III	288	VII	336	VIII	94	V	338	IX	212
22	Población de 14 y más años económicamente activa, clasificada por grupos de edad, sexo y categoría ocupacional.	III	290	VII	338	VIII	96	V	340	IX	214
23	Población de 14 y más años, económicamente activa, clasificada por grupos de edad, sexo y estado civil.	III	292	VII	340	VIII	98	V	342	IX	216
24	Población de 14 y más años económicamente activa, clasificada en ocupados y desocupados, por grupos de edad y sexo.	III	294	VII	342	VIII	100	V	344	IX	218
25	Población de 14 y más años económicamente no activa, clasificada por situación que reviste, grupos de edad y sexo.	III	296	VII	344	VIII	102	V	346	IX	220
26	Población de 15 y más años de edad económicamente activa clasificada por grupos principales de ocupación, sexo y estado civil.	III	298	VII	346	VIII	104	V	348	IX	222
27	Población de 15 y más años de edad económicamente activa, clasificada por grupos principales de ocupación, sexo y rama de actividad en que trabaja.	III	300	VII	348	VIII	106	V	350	IX	224
28	Población de 15 y más años de edad económicamente activa, clasificada por rama de actividad en que trabaja, sexo y categoría ocupacional	III	302	VII	350	VIII	108	V	352	IX	226
29	Población de 15 y más años de edad económicamente activa clasificada por grupos principales de ocupación, sexo y categoría ocupacional	III	303	VII	351	VIII	109	V	353	IX	227
30	Número de hogares censales particulares por escala de magnitud y de hogares colectivos, clasificados según zona a que pertenecen y población de los mismos.	III	305	VII	353	VIII	111	V	355	IX	229
31	Jefes de hogares censales particulares, clasificados por rama de actividad económica, sexo y grupos de edad. . .	III	306	VII	354	VIII	112	V	356	IX	230
32	Población en hogares censales particulares, clasificada según condición de convivencia, sexo y estado civil . .	III	308	VII	356	VIII	114	V	358	IX	231
33	Número de familias que integran los hogares censales particulares, clasificadas según magnitud y zona a que pertenecen	III	309	VII	357	VIII	115	V	359	IX	231
34	Mujeres casadas, viudas, separadas y divorciadas, clasificadas por grupos de edad y número de hijos nacidos vivos	III	310	VII	358	VIII	116	V	360	IX	232
35	Población de 5 y más años de edad, clasificada según religión declarada, por sección electoral, partido o departamento.	III	312	VII	360	VIII	118	V	362	IX	233

F - NOMINA DE LOCALIDADES

Detalle	Zona Pampeana		Zona Central	
	Buenos Aires La Pampa		Córdoba Santa Fe	
	Tomo	Página	Tomo	Página
Localidades de la zona, ordenadas alfabéticamente. Población total, varones y mujeres	III	315	IV	249
Localidades de la zona, ordenadas de acuerdo con la importancia numérica de su población. Total, varones y mujeres. .	III	338	IV	268

DE CUADROS. TOMOS I A IX (conclusión).

Pág.	Río Negro		Salta		San Juan		San Luis		Santa Cruz		Santa Fe		Santiago del Estero		Tucumán		Tierra del Fuego		Número de cuadro
	Tomo	Pág.	Tomo	Pág.	Tomo	Pág.	Tomo	Pág.	Tomo	Pág.	Tomo	Pág.	Tomo	Pág.	Tomo	Pág.	Tomo	Pág.	
212	IX	330	VII	460	VIII	216	VIII	332	IX	444	IV	222	VI	342	VII	578	IX	556	21
214	IX	332	VII	462	VIII	218	VIII	334	IX	446	IV	224	VI	344	VII	580	IX	558	22
216	IX	334	VII	464	VIII	220	VIII	336	IX	448	IV	226	VI	346	VII	582	IX	560	23
218	IX	336	VII	466	VIII	222	VIII	338	IX	450	IV	228	VI	348	VII	584	IX	562	24
220	IX	338	VII	468	VIII	224	VIII	340	IX	452	IV	230	VI	350	VII	586	IX	564	25
222	IX	340	VII	470	VIII	226	VIII	342	IX	454	IV	232	VI	352	VII	588	IX	566	26
224	IX	342	VII	472	VIII	228	VIII	344	IX	456	IV	234	VI	354	VII	590	IX	568	27
226	IX	344	VII	474	VIII	230	VIII	346	IX	458	IV	236	VI	356	VII	592	IX	570	28
227	IX	345	VII	475	VIII	231	VIII	347	IX	459	IV	237	VI	357	VII	593	IX	571	29
229	IX	347	VII	477	VIII	233	VIII	349	IX	461	IV	239	VI	359	VII	595	IX	573	30
230	IX	348	VII	478	VIII	234	VIII	350	IX	462	IV	240	VI	360	VII	596	IX	574	31
232	IX	350	VII	480	VIII	236	VIII	352	IX	464	IV	242	VI	362	VII	598	IX	576	32
233	IX	351	VII	481	VIII	237	VIII	353	IX	465	IV	243	VI	363	VII	599	IX	577	33
234	IX	352	VII	482	VIII	238	VIII	354	IX	466	IV	244	VI	364	VII	600	IX	578	34
236	IX	354	VII	484	VIII	240	VIII	356	IX	468	IV	246	VI	366	VII	602	IX	580	35

E LOS CENTROS POBLADOS

Pág.	Zona Mesopotámica		Zona Chaqueña		Zona Nor-Oeste		Zona Cuyo		Zona Patagónica	
	Tomo	Página	Tomo	Página	Tomo	Página	Tomo	Página	Tomo	Página
49	V	365	VI	369	VII	605	VIII	359	IX	583
68	V	373	VI	376	VII	616	VIII	364	IX	588



G - PIRAMIDES DE LA POBLACION TOTAL DEL PAIS
EN LOS CENSOS DE 1947 Y 1960.

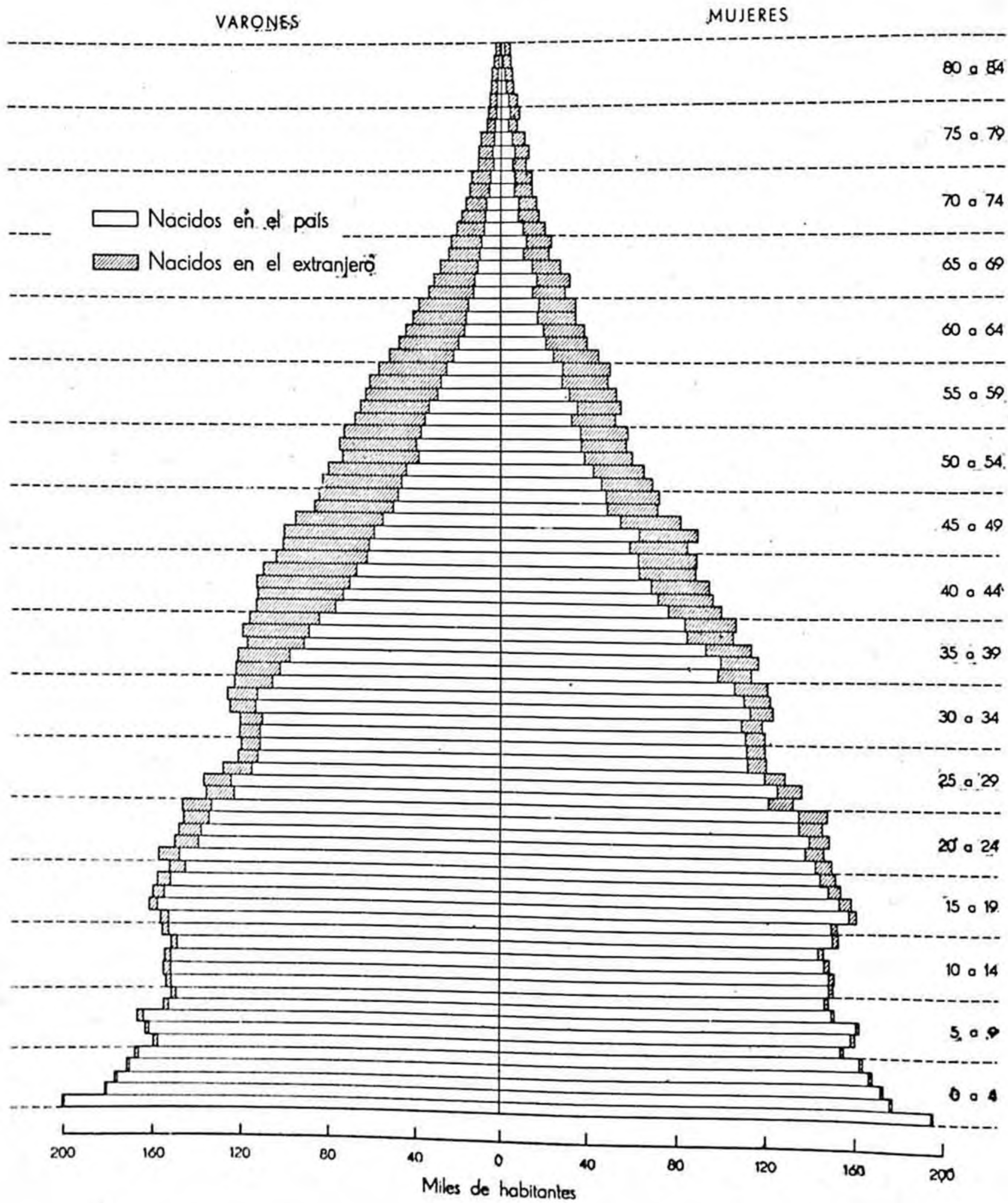

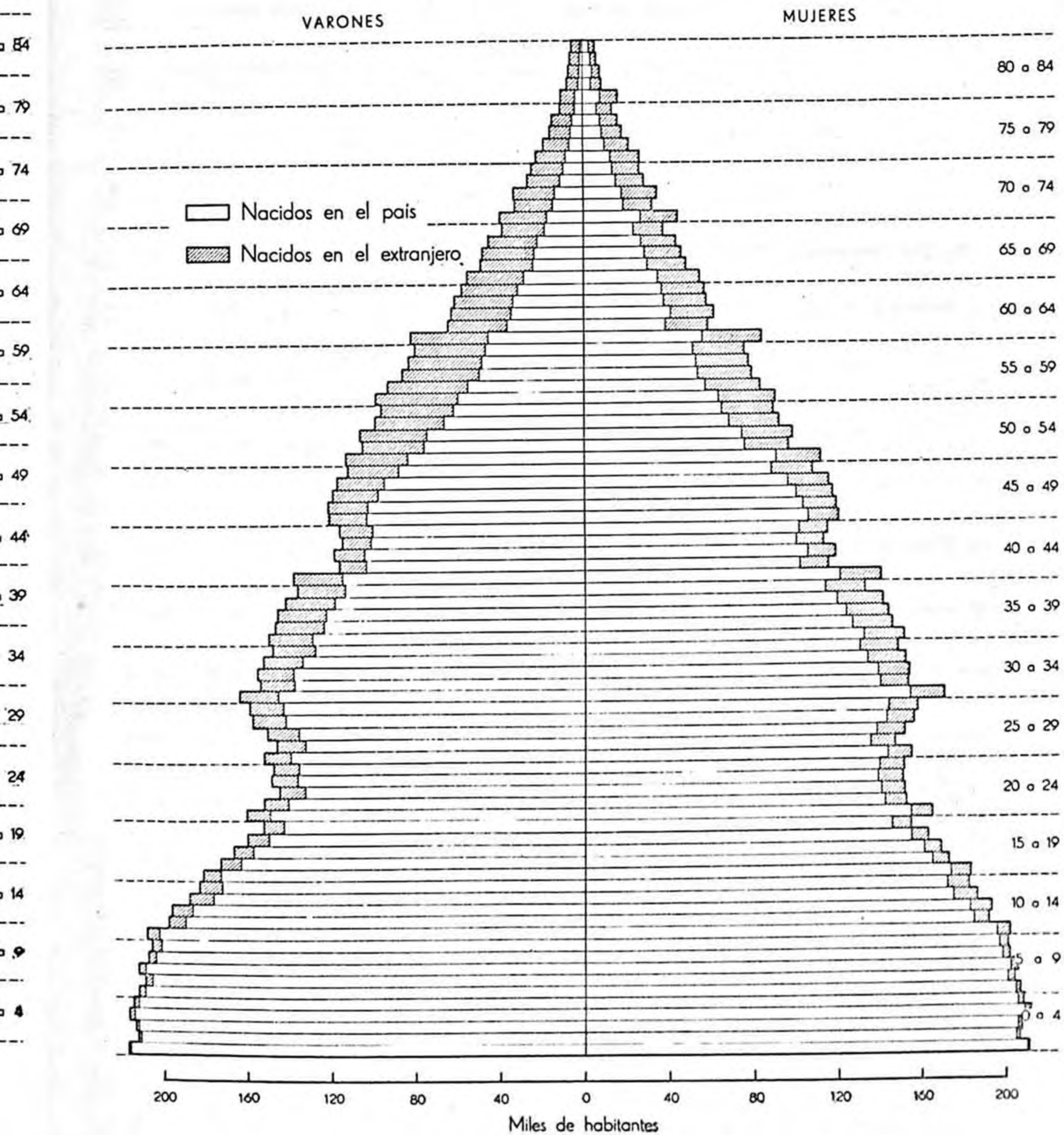

EDAD MEDIA DE LA POBLACION TOTAL DEL PAIS, SEGUN ORIGEN Y SEXO,
EN LOS CENSOS DE 1947 Y 1960, POR JURISDICCION

Jurisdicción	Según origen				Según sexo			
	Argentinos		Extranjeros		Varones		Mujeres	
	1947	1960	1947	1960	1947	1960	1947	1960
TOTAL	24,0	26,6	48,7	49,0	28,1	29,4	27,5	29,6
Gran Buenos Aires . .	26,0	28,5	48,5	48,8	31,9	32,4	31,9	33,4
Capital Federal.	27,0	31,5	48,7	52,7	32,8	35,6	33,0	37,0
Partidos del Gran Buenos Aires. . .	24,3	26,2	48,2	45,5	30,9	30,1	29,9	30,4
Buenos Aires.	25,0	27,4	50,3	47,9	30,2	30,8	29,0	30,7
Catamarca	23,1	24,2	48,1	49,0	22,6	23,7	24,1	25,1
Córdoba	23,8	27,0	52,2	55,7	26,7	28,9	26,0	28,8
Corrientes.	21,8	23,9	45,2	48,3	22,5	23,8	23,9	25,1
Chaco	20,1	21,1	40,9	47,3	23,1	23,2	21,1	22,1
Chubut.	20,0	21,8	44,9	40,4	26,7	26,7	22,3	23,9
Entre Ríos.	23,0	25,9	52,5	58,4	24,4	26,7	24,6	27,2
Formosa	16,5	17,6	34,1	37,6	22,4	22,5	21,0	21,7
Jujuy	21,2	21,2	34,1	32,5	24,1	23,7	22,7	23,0
La Pampa.	22,0	25,9	54,4	61,1	27,6	29,2	24,9	27,8
La Rioja.	23,2	24,3	49,2	49,3	22,9	24,1	24,2	25,0
Mendoza	22,4	24,7	49,8	48,6	26,0	27,1	25,3	27,0
Misiones.	17,9	18,7	35,7	36,7	23,0	23,2	22,0	22,4
Neuquén	18,4	20,5	44,8	39,7	22,8	23,8	21,0	22,4
Río Negro	20,1	21,7	45,6	38,8	26,1	26,2	22,4	24,1
Salta	22,0	22,6	38,1	35,7	23,7	24,0	22,9	23,5
San Juan.	22,8	25,6	53,1	54,3	24,0	24,9	23,8	24,9
San Luis.	22,2	23,6	47,8	55,8	23,5	26,1	24,1	26,4
Santa Cruz.	21,0	21,8	40,4	37,0	30,8	29,4	24,5	24,8
Santa Fe.	24,8	28,2	52,9	56,7	29,2	30,9	27,7	30,6
Santiago del Estero .	21,3	23,7	50,5	55,8	21,4	23,7	22,3	24,5
Tucumán	22,9	24,0	50,7	53,1	24,5	24,9	23,7	24,6
Territorio Nacional de la Tierra del Fuego.	22,7	18,8	35,6	34,7	32,4	27,6	24,7	23,5

TOTAL DEL PAIS

2 TOTAL DEL PAIS

Cuadro No. 1 - POBLACION TOTAL URBANA Y DENSIDAD MED. PO

No. de orden	Jurisdicción	Superficie en Km. ² (1)	Total		
			Número	%	Hob./Km. ²
	TOTAL GENERAL	4.024.691,5	(2) 20.013.793	100,00	4,97
1	Total, excluyendo el sector Antártico, Islas Malvinas y demás Islas del Atlántico Sur	2.776.888,5	20.010.539	99,98	7,21
2	Capital Federal	199,5	2.966.634	14,97	14.870,34
3	Buenos Aires, total de la provincia	307.804	6.766.108	33,81	21,98
4	Partidos que integran el Gran Buenos Aires.	3.680	3.772.411	18,85	1.025,11
5	Demás partidos	304.124	2.993.697	14,96	9,84
6	Catamarca	99.818	168.231	0,84	1,69
7	Córdoba	168.766	1.753.840	8,76	10,39
8	Corrientes.	88.199	533.201	2,66	6,05
9	Chaco	99.633	543.331	2,71	5,45
10	Chubut.	224.686	142.412	0,71	0,63
11	Entre Ríos.	76.216	805.357	4,02	10,57
12	Formosa	72.066	178.526	0,89	2,48
13	Jujuy	53.219	241.462	1,21	4,54
14	La Pampa.	143.440	158.746	0,79	1,11
15	La Rioja.	92.331	128.220	0,64	1,39
16	Mendoza	150.839	824.036	4,12	5,46
17	Misiones.	29.801	361.440	1,81	12,13
18	Neuquén	94.078	109.890	0,55	1,17
19	Río Negro	203.013	193.292	0,97	0,95
20	Salta	154.775	412.854	2,06	2,67
21	San Juan.	86.137	352.387	1,76	4,09
22	San Luis.	76.748	174.316	0,87	2,27
23	Santa Cruz.	243.943	52.908	0,26	0,22
24	Santa Fe.	133.007	1.884.918	9,42	14,17
25	Santiago del Estero	135.254	476.503	2,38	3,52
26	Tucumán	22.524	773.972	3,87	34,36
27	Territorio Nacional de la Tierra del Fuego, Islas Malvinas, Antártida e Islas del Atlántico Sur.	1.268.195	11.209	-	-
28	Sector continental	20.392	7.955	0,04	0,39
29	Sector Antártico Islas Malvinas y demás Islas del Atlántico Sur	1.247.803	3.254	0,02	-

(1) Superficie aproximada, deducida de la Carta Provisional de la República Argentina a escala 1:500.000, incluida la población del Sector Antártico Argentino, determinada mediante antecedentes registrados en los demás cuadros que se refieren a las distintas características de la población del país.

URBANA Y RURAL, SEGUN SEXO
 POR JURISDICCION

	Población						No. de orden
	U r b a n a			R u r a l			
	Total	Varones	Mujeres	Total	Varones	Mujeres	
97	-	-	-	-	-	-	
21	14.758.341	7.199.496	7.558.845	5.252.198	2.806.401	2.445.797	1
34	2.966.634	1.385.504	1.581.130	-	-	-	2
98	5.883.995	2.935.097	2.948.898	882.113	499.689	382.424	3
11	3.772.411	1.888.805	1.883.606	-	-	-	4
34	2.111.584	1.046.292	1.065.292	882.113	499.689	382.424	5
59	70.570	32.672	37.898	97.661	49.097	48.564	6
99	1.196.190	581.385	614.805	557.650	295.543	262.107	7
5	247.312	116.973	130.339	285.889	146.589	139.300	8
5	205.463	99.755	105.708	337.868	178.395	159.473	9
3	77.500	40.182	37.318	64.912	36.894	28.018	10
7	398.314	189.155	209.159	407.043	213.634	193.409	11
8	59.948	28.961	30.987	118.578	62.576	56.002	12
4	118.665	59.818	58.847	122.797	65.334	57.463	13
1	91.565	46.717	44.848	67.181	37.363	29.818	14
9	54.658	26.247	28.411	73.562	37.531	36.031	15
6	527.421	255.248	272.173	296.615	157.224	139.391	16
3	115.096	55.703	59.393	246.344	130.716	115.628	17
7	52.796	27.278	25.518	57.094	30.935	26.159	18
5	122.698	63.059	59.639	70.594	38.773	31.821	19
7	226.899	110.763	116.136	185.955	100.405	85.550	20
9	191.388	91.791	99.597	160.999	83.439	77.560	21
7	90.232	42.936	47.296	84.084	44.761	39.323	22
2	28.353	16.991	11.362	24.555	16.756	7.799	23
7	1.436.799	707.485	729.314	448.119	238.683	209.436	24
2	167.944	78.964	88.980	308.559	153.948	154.611	25
5	420.837	202.274	218.563	353.135	187.375	165.760	26
	-	-	-	-	-	-	27
	7.064	4.538	2.526	891	741	150	28
	-	-	-	-	-	-	29

suministrada por el Instituto Geográfico Militar a la fecha del Censo de 1960. (2) En este total está
 diversas fuentes de información. Por lo tanto, como dicha población no fue censada no está considerada

4 TOTAL DEL PAIS

Cuadro No. 2 - POBLACION TOTAL, CLASIFICADA POR EDAD, LUGAR DE NACIMIENTO Y SEXO

Edad en años	Total			Nacidos en el país			Nacidos en el extranjero		
	Total	Varones	Mujeres	Total	Varones	Mujeres	Total	Varones	Mujeres
TOTAL . . .	20.010.539	10.005.897	10.004.642	17.406.092	8.585.974	8.820.118	2.604.447	1.419.923	1.184.524
0 - 4	2.130.570	1.078.868	1.051.702	2.113.888	1.070.298	1.043.590	16.682	8.570	8.112
Menos de 1	429.797	217.996	211.801	428.430	217.316	211.114	1.367	680	687
1	421.214	213.352	207.862	418.856	212.151	206.705	2.358	1.201	1.157
2	424.104	214.570	209.534	420.601	212.766	207.835	3.503	1.804	1.699
3	430.749	217.661	213.088	426.197	215.319	210.878	4.552	2.342	2.210
4	424.706	215.289	209.417	419.804	212.746	207.058	4.902	2.543	2.359
5 - 9	2.076.364	1.049.986	1.026.378	2.043.111	1.033.048	1.010.063	33.253	16.938	16.315
5	421.617	212.812	208.805	416.285	210.136	206.149	5.332	2.676	2.656
6	415.358	209.918	205.440	409.502	206.945	202.557	5.856	2.973	2.883
7	420.044	212.602	207.442	413.768	209.425	204.343	6.276	3.177	3.099
8	410.668	208.204	202.464	403.718	204.591	199.127	6.950	3.613	3.337
9	408.677	206.450	202.227	399.838	201.951	197.887	8.839	4.499	4.340
10 - 14	1.938.441	975.704	962.737	1.848.174	929.805	918.369	90.267	45.899	44.368
10	412.012	208.556	203.456	399.550	202.232	197.318	12.462	6.324	6.138
11	392.292	198.397	193.895	376.053	190.114	185.939	16.239	8.283	7.956
12	391.398	197.168	194.230	371.153	186.835	184.318	20.245	10.333	9.912
13	375.703	188.200	187.503	354.382	177.440	176.942	21.321	10.760	10.561
14	367.036	183.383	183.653	347.036	173.184	173.852	20.000	10.199	9.801
15 - 19	1.685.848	834.062	851.786	1.597.147	788.630	808.517	88.701	45.432	43.269
15	366.098	181.593	184.505	348.328	172.612	175.716	17.770	8.981	8.789
16	347.505	172.585	174.920	329.829	163.690	166.139	17.676	8.895	8.781
17	337.781	166.803	170.978	320.363	157.946	162.417	17.418	8.857	8.561
18	324.602	160.105	164.497	306.799	150.836	155.963	17.803	9.269	8.534
19	309.862	152.976	156.886	291.828	143.546	148.282	18.034	9.430	8.604
20 - 24	1.531.120	755.130	775.990	1.422.393	696.318	726.075	108.727	58.812	49.915
20	327.522	161.231	166.291	305.906	149.677	156.229	21.616	11.554	10.062
21	305.460	152.175	153.285	285.751	141.349	144.402	19.709	10.826	8.883
22	296.889	144.714	152.175	274.935	132.732	142.203	21.954	11.982	9.971
23	300.841	148.837	152.004	278.329	136.656	141.673	22.512	12.181	10.331
24	300.408	148.173	152.235	277.472	135.904	141.568	22.936	12.269	10.667

Cuadro No 2 - POBLACION TOTAL, CLASIFICADA POR EDAD, LUGAR DE NACIMIENTO Y SEXO

Edad en años	Total			Nacidos en el país			Nacidos en el extranjero		
	Total	Varones	Mujeres	Total	Varones	Mujeres	Total	Varones	Mujeres
25 - 29	1.539.267	765.559	773.708	1.409.389	694.558	714.831	129.878	71.001	58.877
25	309.308	152.604	156.704	285.220	139.927	145.293	24.088	12.677	11.411
26	294.486	145.991	148.495	270.585	133.183	137.402	23.901	12.808	11.093
27	303.318	150.778	152.540	277.222	136.375	140.847	26.096	14.403	11.693
28	314.892	157.640	157.252	287.369	142.264	145.105	27.523	15.376	12.147
29	317.263	158.546	158.717	288.993	142.809	146.184	28.270	15.737	12.533
30 - 34	1.560.948	773.374	787.574	1.392.983	684.728	708.255	167.965	88.646	79.319
30	335.815	163.779	172.036	303.161	146.278	156.883	32.654	17.501	15.153
31	309.541	153.840	155.701	280.068	138.362	141.706	29.473	15.478	13.995
32	312.286	155.021	157.265	279.105	137.814	141.291	33.181	17.207	15.974
33	305.660	152.651	153.009	269.952	133.918	136.034	35.708	18.733	16.975
34	297.646	148.083	149.563	260.697	128.356	132.341	36.949	19.727	17.222
35 - 39	1.443.534	721.351	722.183	1.234.049	608.702	625.347	209.485	112.649	96.836
35	303.310	150.387	152.923	263.725	129.287	134.438	39.585	21.100	18.485
36	294.439	146.767	147.672	253.044	124.477	128.567	41.395	22.290	19.105
37	291.328	145.788	145.540	248.553	122.718	125.775	42.775	23.010	19.765
38	284.475	142.251	142.224	239.696	118.204	121.492	44.779	24.047	20.732
39	269.982	136.158	133.824	229.031	113.956	115.075	40.951	22.202	18.749
40 - 44	1.216.394	607.057	609.337	1.062.379	524.391	537.988	154.015	62.666	71.349
40	280.437	138.534	141.903	237.281	115.147	122.134	43.156	23.387	19.769
41	233.260	116.935	116.325	206.221	102.341	103.880	27.039	14.594	12.445
42	239.220	119.084	120.136	211.424	104.260	107.164	27.796	14.824	12.972
43	230.388	115.897	114.491	203.362	101.383	101.979	27.026	14.514	12.512
44	233.089	116.607	116.482	204.091	101.260	102.831	28.998	15.347	13.651
45 - 49	1.180.237	591.456	588.781	966.045	487.752	500.293	192.192	103.704	88.488
45	244.104	121.144	122.960	210.482	103.295	107.187	33.622	17.849	15.773
46	242.037	121.339	120.698	207.503	102.999	104.504	34.534	18.340	16.194
47	237.912	119.106	118.806	199.563	98.406	101.157	38.349	20.700	17.645
48	234.324	117.248	117.076	192.304	94.687	97.617	42.020	22.561	19.459
49	221.860	112.619	109.241	178.193	88.365	89.828	43.667	24.254	19.413

6 TOTAL DEL PAIS

Cuadro No. 2 - POBLACION TOTAL, CLASIFICADA POR EDAD LUGAR DE NACIMIENTO Y SEXO

Edad en años	Total			Nacidos en el país			Nacidos en el extranjero		
	Total	Varones	Mujeres	Total	Varones	Mujeres	Total	Varones	Mujeres
50 - 54	1.019.039	521.173	497.866	743.915	365.464	378.451	275.124	155.709	119.415
50	229.150	113.355	115.795	176.418	84.331	92.087	52.732	29.024	23.708
51	203.505	105.493	98.012	153.146	76.708	76.438	50.359	28.785	21.574
52	206.347	106.536	99.811	150.590	74.887	75.703	55.757	31.649	24.108
53	192.563	99.224	93.339	136.480	67.367	69.113	56.083	31.857	24.226
54	187.474	96.565	90.909	127.281	62.171	65.110	60.193	34.394	25.799
55 - 59	855.910	442.786	413.124	544.857	262.575	282.282	311.053	180.211	130.842
55	191.194	99.224	91.970	125.430	60.896	64.534	65.764	38.328	27.436
56	177.568	93.149	84.419	113.502	55.519	57.983	64.066	37.630	26.436
57	166.325	86.111	80.214	104.545	50.279	54.266	61.780	35.832	25.948
58	162.974	83.873	79.101	102.501	49.104	53.397	60.473	34.769	25.704
59	157.849	80.429	77.420	98.879	46.777	52.102	58.970	33.652	25.318
60 - 64	656.253	330.433	325.820	396.611	184.226	212.385	259.642	146.207	113.435
60	167.516	82.237	85.279	102.604	46.311	56.293	64.912	35.926	28.986
61	124.648	64.804	59.844	76.277	36.819	39.458	48.371	27.985	20.386
62	125.785	63.359	62.426	76.105	35.379	40.726	49.640	27.980	21.700
63	120.480	61.058	59.422	71.986	33.824	38.162	48.494	27.234	21.260
64	117.324	58.975	58.849	69.639	31.893	37.746	48.185	27.082	21.103
65 - 69	472.744	236.908	235.836	264.067	118.428	145.639	208.677	118.480	90.197
65	111.534	55.312	56.222	63.926	28.724	35.202	47.608	26.588	21.020
66	97.454	48.694	48.760	54.471	24.097	30.374	42.983	24.597	18.386
67	95.641	48.602	47.039	53.181	24.213	28.968	42.460	24.389	18.071
68	90.316	45.471	44.845	49.650	22.374	27.276	40.666	23.097	17.569
69	77.799	38.829	38.970	42.839	19.020	23.819	34.960	19.809	15.151
70 - 74	332.445	160.203	172.242	163.865	68.807	95.058	168.580	91.396	77.184
70	86.298	40.584	45.714	45.970	18.721	27.249	40.328	21.863	18.465
71	67.002	33.356	33.646	34.075	15.031	19.044	32.927	18.325	14.602
72	69.370	33.428	35.942	33.362	13.930	19.432	36.008	19.498	16.510
73	56.806	27.586	29.220	26.332	11.226	15.106	30.474	16.360	14.114
74	52.969	25.249	27.720	24.126	9.899	14.227	28.843	15.350	13.493

Cuadro No 2 - POBLACION TOTAL, CLASIFICADA POR EDAD, LUGAR DE NACIMIENTO Y SEXO

Edad en años	Total			Nacidos en el país			Nacidos en el extranjero		
	Total	Varones	Mujeres	Total	Varones	Mujeres	Total	Varones	Mujeres
75 - 79	184.673	85.011	99.662	81.081	31.469	49.612	103.592	53.542	50.050
75	50.340	23.301	27.039	22.296	8.717	13.579	28.044	14.584	13.460
76	41.039	18.976	22.063	17.654	6.741	10.913	23.385	12.235	11.150
77	35.255	16.566	18.689	15.740	6.439	9.301	19.515	10.127	9.388
78	32.556	14.737	17.819	14.228	5.429	8.799	18.328	9.308	9.020
79	25.483	11.431	14.052	11.163	4.143	7.020	14.320	7.288	7.032
80 - 84	87.532	37.101	50.431	38.581	13.570	25.011	48.951	23.531	25.420
80	28.401	11.397	17.004	13.287	4.269	9.018	15.114	7.128	7.986
81	16.924	7.608	9.316	7.143	2.725	4.418	9.781	4.883	4.898
82	16.498	7.220	9.278	7.144	2.717	4.427	9.354	4.503	4.851
83	14.017	6.025	7.992	5.947	2.132	3.815	8.070	3.893	4.177
84	11.692	4.851	6.841	5.060	1.727	3.333	6.632	3.124	3.508
85 y más	50.529	18.565	31.964	24.066	7.121	16.945	26.463	11.444	15.019
Edad des conocida	48.691	21.170	27.521	37.491	16.084	21.407	11.200	5.086	6.114

8 TOTAL DEL PAIS

Cuadro No 3 - POBLACION TOTAL CLASIFICADA POR LUGAR DE NACIMIENTO, SEXO Y JURISDICCION

Jurisdicción	Total			Nacidos en el país			Nacidos en el extranjero		
	Total	Varones	Mujeres	Total	Varones	Mujeres	Total	Varones	Mujeres
TOTAL	20.010.539	10.005.897	10.004.642	17.406.092	8.585.974	8.820.118	2.604.447	1.419.923	1.184.524
Capital Federal	2.966.634	1.385.504	1.581.130	2.286.779	1.040.511	1.246.268	679.855	344.993	334.862
Buenos Aires. .	6.766.108	3.434.786	3.331.322	5.649.972	2.826.751	2.823.221	1.116.136	608.035	508.101
Partidos que in tegran el Gran Buenos Aires.	3.772.411	1.888.805	1.883.606	2.979.112	1.470.561	1.508.551	793.299	418.244	375.055
Demás partidos	2.993.697	1.545.981	1.447.716	2.670.860	1.356.190	1.314.670	322.837	189.791	133.046
Catamarca . . .	168.231	81.769	86.462	166.517	80.656	85.861	1.714	1.113	601
Córdoba	1.753.840	876.928	876.912	1.640.271	811.586	828.685	113.569	65.342	48.227
Corrientes. . .	533.201	263.562	269.639	522.383	257.584	264.799	10.818	5.978	4.840
Chaco	543.331	278.150	265.181	511.508	259.648	251.860	31.823	18.502	13.321
Chubut.	142.412	77.076	65.336	114.747	60.615	54.132	27.665	16.461	11.204
Entre Ríos. . .	805.357	402.789	402.568	779.334	388.103	391.231	26.023	14.686	11.337
Formosa	178.526	91.537	86.989	138.112	70.782	67.330	40.414	20.755	19.659
Jujuy	241.462	125.152	116.310	196.387	98.564	97.823	45.075	26.588	18.487
La Pampa. . . .	158.746	84.080	74.666	145.828	76.159	69.669	12.918	7.921	4.997
La Rioja. . . .	128.220	63.778	64.442	126.596	62.707	63.889	1.624	1.071	553
Mendoza	824.036	412.472	411.564	744.715	368.383	376.332	79.321	44.089	35.232
Misiones. . . .	361.440	186.419	175.021	279.055	141.786	137.269	82.385	44.633	37.752
Neuquén	109.890	58.213	51.677	95.412	49.772	45.640	14.478	8.441	6.037
Río Negro . . .	193.292	101.832	91.460	155.169	78.729	76.440	38.123	23.103	15.020
Salta	412.854	211.168	201.686	374.615	187.825	186.790	38.239	23.343	14.896
San Juan. . . .	352.387	175.230	177.157	332.841	164.098	168.743	19.546	11.132	8.414
San Luis. . . .	174.316	87.697	86.619	169.817	84.919	84.898	4.499	2.778	1.721
Santa Cruz. . .	52.908	33.747	19.161	32.608	19.568	13.040	20.300	14.179	6.121
Santa Fe. . . .	1.884.918	946.168	938.750	1.715.411	848.591	866.820	169.507	97.577	71.930
Santiago del En tero	476.503	232.912	243.591	470.376	229.093	241.283	6.127	3.819	2.308
Tucumán	773.972	389.649	384.323	753.403	376.799	376.604	20.569	12.850	7.719
Territorio Nacio nal de la Tie rra del Fuego.	7.955	5.279	2.676	4.236	2.745	1.491	3.719	2.534	1.185

Cuadro No. 4 - POBLACION TOTAL CLASIFICADA POR GRUPOS DE EDAD,
NACIONALIDAD LEGAL Y SEXO

Grupos de edad en años	Nacionalidad legal								
	Total			Argentinos			Extranjeros		
	Total	Varones	Mujeres	Total	Varones	Mujeres	Total	Varones	Mujeres
TOTAL . . .	20.010.539	10.005.897	10.004.642	17.644.044	8.775.539	8.868.505	2.366.495	1.230.358	1.136.137
0 - 4	2.130.570	1.078.868	1.051.702	2.113.888	1.070.298	1.043.590	16.682	8.570	8.112
5 - 9	2.076.364	1.049.986	1.026.378	2.043.111	1.033.048	1.010.063	33.253	16.938	16.315
10 - 14	1.938.441	975.704	962.737	1.848.174	929.805	918.369	90.267	45.899	44.368
15 - 19	1.685.848	834.062	851.786	1.598.401	789.265	809.136	87.447	44.797	42.650
20 - 24	1.531.120	755.130	775.990	1.424.941	697.543	727.398	106.179	57.587	48.592
25 - 29	1.539.267	765.559	773.708	1.414.151	697.444	716.707	125.116	68.115	57.001
30 - 34	1.560.948	773.374	787.574	1.402.886	691.283	711.603	158.062	82.091	75.971
35 - 39	1.443.534	721.351	722.183	1.251.588	621.104	630.484	191.946	100.247	91.699
40 - 44	1.216.394	607.057	609.337	1.075.844	533.892	541.952	140.550	73.165	67.385
45 - 49	1.180.237	591.456	588.781	1.007.891	502.508	505.383	172.346	88.948	83.398
50 - 54	1.019.039	521.173	497.866	778.212	392.971	385.241	240.827	128.202	112.625
55 - 59	855.910	442.786	413.124	586.669	297.614	289.055	269.241	145.172	124.069
60 - 64	656.253	330.433	325.820	429.655	212.047	217.608	226.598	118.386	108.212
65 - 69	472.744	236.908	235.836	289.312	140.413	148.899	183.432	96.495	86.937
70 - 74	332.445	160.203	172.242	181.954	84.499	97.455	150.491	75.704	74.787
75 y más	322.734	140.677	182.057	159.292	65.361	93.931	163.442	75.316	88.126
Edad desconocida	48.691	21.170	27.521	38.075	16.444	21.631	10.616	4.726	5.890

Cuadro No. 5 - POBLACION NACIDA EN EL EXTRANJERO

No. de orden	Pais de nacimiento y sexo	Población nacida en el extranjero								Grupos
		Total	Menos de 5	5 - 9	10 - 14	15 - 19	20 - 24	25 - 29	30 - 34	
	TOTAL	2.604.447	16.682	33.253	90.267	88.701	108.727	129.878	167.965	209
1	Varones	1.419.923	8.570	16.938	45.899	45.432	58.812	71.001	88.646	112
2	Mujeres	1.184.524	8.112	16.315	44.368	43.269	49.915	58.877	79.319	96
3	TOTAL DE AMERICA .	490.418	12.960	19.775	24.953	34.064	49.706	52.084	52.722	44
4	Varones	265.829	6.649	10.008	12.505	17.435	28.889	30.150	29.925	24
5	Mujeres	224.589	6.311	9.767	12.448	16.629	20.817	21.934	22.797	19
6	Bolivia	89.155	3.050	3.985	5.562	9.511	12.650	11.899	10.693	8
7	Varones	53.348	1.564	2.056	2.991	5.753	7.986	7.466	6.632	4
8	Mujeres	35.807	1.486	1.929	2.571	3.758	4.664	4.433	4.061	3
9	Brasil	48.737	1.154	1.837	1.867	1.951	2.331	2.532	3.150	3
10	Varones	23.579	593	942	941	889	1.070	1.106	1.452	1
11	Mujeres	25.158	561	895	926	1.062	1.261	1.426	1.698	2
12	Chile	118.165	3.670	5.942	7.137	8.665	13.287	14.651	14.094	10
13	Varones	71.245	1.909	2.982	3.560	4.612	8.412	9.317	9.030	6
14	Mujeres	46.920	1.761	2.960	3.577	4.053	4.875	5.334	5.064	4
15	Paraguay	155.269	3.687	6.352	8.471	11.630	17.201	17.538	19.046	16
16	Varones	78.283	1.874	3.173	4.041	4.993	8.780	8.888	9.731	8
17	Mujeres	76.986	1.813	3.179	4.430	6.637	8.421	8.650	9.315	7
18	Uruguay	55.934	479	719	1.040	1.475	2.044	2.770	3.226	3
19	Varones	25.819	229	364	533	689	995	1.264	1.524	1
20	Mujeres	30.115	250	355	507	786	1.049	1.506	1.702	1
21	Estados Unidos . .	7.843	483	561	461	206	219	326	607	
22	Varones	4.060	244	291	225	101	125	156	319	
23	Mujeres	3.783	239	270	236	105	94	170	288	
24	Otros países ame- ricanos	15.315	437	379	415	626	1.974	2.368	1.906	1
25	Varones	9.495	236	200	214	398	1.521	1.953	1.237	
26	Mujeres	5.820	201	179	201	228	453	415	669	
27	TOTAL DE EUROPA .	2.015.275	2.998	12.315	63.159	52.827	56.755	74.677	110.511	158
28	Varones	1.094.065	1.566	6.311	32.266	27.076	28.713	39.161	56.222	84
29	Mujeres	921.210	1.432	6.004	30.893	25.751	28.042	35.516	54.289	74

CLASIFICADA POR PAIS DE NACIMIENTO, SEXO Y GRUPOS DE EDAD

Grupos de edad en años

35 - 39	40 - 44	45 - 49	50 - 54	55 - 59	60 - 64	65 - 69	70 - 74	75 - 79	80 - 84	85 y más	Edad desconocida	No de orden
209.485	154.015	192.192	275.124	311.053	259.642	208.677	168.580	103.592	48.951	26.463	11.200	
112.649	82.666	103.704	155.709	180.211	146.207	118.480	91.396	53.542	23.531	11.444	5.086	1
96.836	71.349	88.488	119.415	130.842	113.435	90.197	77.184	50.050	25.420	15.019	6.114	2
44.945	39.638	34.950	31.577	29.092	23.370	15.351	11.214	6.551	3.583	2.134	1.749	3
24.971	21.642	18.729	17.236	15.757	12.306	7.963	5.503	3.041	1.473	801	844	4
19.974	17.996	16.221	14.341	13.335	11.064	7.388	5.709	3.510	2.110	1.333	905	5
8.125	6.344	5.236	4.143	2.931	2.052	1.055	727	397	274	135	386	6
4.938	3.834	3.155	2.473	1.745	1.204	622	367	198	122	61	181	7
3.187	2.510	2.081	1.670	1.186	848	433	360	199	152	74	205	8
3.951	4.256	4.169	4.735	6.441	5.683	2.514	1.040	546	249	179	152	9
1.832	2.044	2.103	2.370	3.280	2.782	1.235	492	241	101	62	44	10
2.119	2.212	2.066	2.365	3.161	2.901	1.279	548	305	148	117	108	11
10.934	9.182	7.982	6.643	5.237	4.234	2.699	1.763	910	456	297	382	12
6.903	5.658	4.870	4.183	3.336	2.645	1.681	1.041	506	239	132	229	13
4.031	3.524	3.112	2.460	1.901	1.589	1.018	722	404	217	165	153	14
16.199	13.772	11.252	9.241	7.632	4.867	3.169	2.397	1.343	648	369	455	15
8.496	7.185	5.607	4.882	3.945	2.561	1.666	1.217	655	265	131	193	16
7.703	6.587	5.645	4.359	3.687	2.306	1.503	1.180	688	383	238	262	17
3.707	4.133	4.542	4.857	5.487	5.447	5.178	4.739	3.056	1.750	1.069	216	18
1.733	1.957	2.116	2.339	2.678	2.533	2.369	2.093	1.283	665	381	74	19
1.974	2.176	2.426	2.518	2.809	2.914	2.809	2.646	1.773	1.085	688	142	20
765	976	902	784	602	354	257	154	103	36	27	20	21
399	516	461	386	344	193	124	83	52	16	11	14	22
366	460	441	398	258	161	133	71	51	20	16	6	23
1.264	975	867	1.174	762	733	479	394	196	170	58	138	24
670	448	417	603	429	388	266	212	106	65	23	109	25
594	527	450	571	333	345	213	182	90	105	35	29	26
158.626	109.794	149.372	231.718	269.896	223.457	182.031	149.348	92.976	43.627	23.286	7.902	27
84.488	58.543	80.415	131.372	157.105	125.199	102.538	80.574	47.949	21.052	10.096	3.419	28
74.138	51.251	68.957	100.346	112.791	98.258	79.493	68.774	45.027	22.575	13.190	4.483	29

Cuadro No. 5 - POBLACION NACIDA EN EL EXTRANJERO

No. de orden	País de nacimiento y sexo								
		Total	Menos de 5	5 - 9	10 - 14	15 - 19	20 - 24	25 - 29	30 - 34
30	Alemania	48.157	95	144	972	1.061	1.055	1.243	1.94
31	Varones	25.893	51	65	489	554	552	632	1.00
32	Mujeres	22.264	44	79	483	507	503	611	94
33	Austria	20.474	7	29	652	323	287	220	49
34	Varones	11.145	2	15	334	161	65	114	25
35	Mujeres	9.329	5	14	318	162	102	106	23
36	Checoslovaquia	14.710	4	13	58	137	124	217	80
37	Varones	8.300	2	6	33	75	70	109	35
38	Mujeres	6.410	2	7	25	62	54	108	45
39	España	715.685	856	4.386	17.007	16.163	14.670	24.595	33.4
40	Varones	364.286	473	2.241	8.676	8.197	7.324	12.800	15.9
41	Mujeres	351.399	383	2.145	8.331	7.966	7.346	11.795	17.5
42	Francia	21.683	92	182	640	581	600	738	1.0
43	Varones	9.689	56	87	327	276	322	376	5
44	Mujeres	12.194	36	95	313	305	278	360	5
45	Inglaterra	6.628	83	94	411	176	145	187	2
46	Varones	3.464	36	35	211	99	98	102	1
47	Mujeres	3.164	47	59	200	77	47	85	1
48	Italia	878.298	1.518	6.550	40.720	30.705	34.429	38.591	55.0
49	Varones	492.083	776	3.364	20.751	15.747	17.363	20.474	29.2
50	Mujeres	386.215	742	3.186	19.969	14.959	17.066	18.117	25.8
51	Polonia	107.915	37	50	290	376	1.390	3.484	7.5
52	Varones	64.325	17	31	149	205	662	1.709	3.6
53	Mujeres	43.590	20	19	141	171	708	1.775	3.9
54	Portugal	28.611	91	392	979	860	1.115	1.519	2.1
55	Varones	17.784	46	211	508	453	603	811	1.1
56	Mujeres	10.827	45	181	471	407	512	708	9
57	Yugoeslavia	36.661	30	121	238	834	891	998	2.1
58	Varones	22.339	10	67	128	442	441	474	1.1
59	Mujeres	14.322	20	54	110	392	450	524	1.1

CLASIFICADA POR PAIS DE NACIMIENTO, SEXO Y GRUPOS DE EDAD

Grupos de edad en años	Grupos de edad en años											No. de orden	
	35 - 39	40 - 44	45 - 49	50 - 54	55 - 59	60 - 64	65 - 69	70 - 74	75 - 79	80 - 84	85 y más		Edad desconocida
1.942	3.344	3.257	4.854	6.274	7.275	5.887	4.005	3.126	1.971	1.005	432	215	30
1.002	1.600	1.770	2.600	3.544	4.372	3.242	2.028	1.638	1.026	477	165	86	31
940	1.744	1.487	2.254	2.730	2.903	2.645	1.977	1.488	945	528	267	129	32
495	831	775	1.454	2.915	3.883	3.399	2.156	1.571	888	375	218	96	33
258	389	379	691	1.610	2.324	1.916	1.241	886	437	173	89	41	34
237	442	396	763	1.305	1.559	1.483	915	685	451	202	129	55	35
800	1.351	720	1.182	2.255	3.451	2.348	1.108	507	238	96	30	71	36
395	640	337	525	1.107	2.280	1.538	671	297	129	42	11	33	37
405	711	383	657	1.148	1.171	810	437	210	109	54	19	38	38
33.419	41.836	38.728	51.793	86.378	98.993	80.723	78.642	63.444	36.705	16.059	8.375	2.913	39
15.900	21.726	19.598	25.329	43.250	51.687	41.466	43.786	32.698	17.811	7.043	3.121	1.160	40
17.519	20.110	19.130	26.464	43.128	47.306	39.257	34.856	30.746	18.894	9.016	5.254	1.753	41
1.036	1.178	702	1.108	1.779	1.894	1.830	1.898	2.848	2.494	1.351	820	116	42
515	589	332	533	858	894	805	776	1.142	1.008	508	239	44	43
517	589	370	575	921	1.000	1.025	1.122	1.706	1.486	843	581	72	44
253	341	360	482	703	755	590	562	589	480	254	133	30	45
124	154	195	231	399	422	337	311	288	237	112	65	8	46
125	187	165	251	304	333	253	251	301	243	142	68	22	47
55.096	84.160	47.582	59.848	81.261	99.728	90.605	69.781	60.570	41.708	20.981	11.358	3.112	48
29.223	45.950	26.319	34.201	49.552	61.272	53.056	39.265	34.051	22.699	10.982	5.578	1.460	49
25.861	38.210	21.263	25.647	31.709	38.456	37.549	30.516	26.519	19.009	9.999	5.760	1.652	50
7.551	11.477	7.414	11.284	20.750	19.772	12.352	6.015	3.084	1.282	546	286	475	51
3.628	6.076	4.165	6.546	13.822	13.075	7.510	3.708	1.745	702	242	121	200	52
3.935	5.401	3.249	4.738	6.928	6.697	4.842	2.307	1.335	580	304	165	275	53
2.151	2.408	1.908	2.483	3.865	3.621	2.534	1.846	1.576	755	284	127	98	54
1.166	1.268	1.133	1.560	2.693	2.468	1.742	1.274	1.115	462	161	59	56	55
95	1.140	775	923	1.172	1.153	792	572	461	293	123	68	42	56
2.651	4.137	2.011	3.911	5.223	6.599	4.247	2.292	1.366	659	211	112	129	57
1.421	2.267	1.117	2.486	3.160	4.510	2.822	1.469	886	390	118	61	72	58
1.221	1.870	894	1.425	2.063	2.089	1.425	823	480	269	93	51	57	59

Cuadro No. 5 - POBLACION NACIDA EN EL EXTRANJERO

No. de orden	País de nacimiento y sexo								
		Total	Menos de 5	5 - 9	10 - 14	15 - 19	20 - 24	25 - 29	30 - 34
60	Rusia	51.197	8	19	33	104	225	362	570
61	Varones	26.942	6	13	20	52	103	181	316
62	Mujeres	24.255	2	6	13	52	122	181	254
63	Otros países euro peos	85.056	177	335	1.159	1.506	1.924	2.523	4.551
64	Varones	47.815	91	176	640	815	1.070	1.377	2.286
65	Mujeres	37.241	86	159	519	691	854	1.146	2.265
56	<u>TOTAL DE ASIA.</u> . . .	63.200	194	575	905	672	910	1.476	2.581
67	Varones	40.421	110	298	480	349	508	805	1.351
68	Mujeres	22.779	84	277	425	323	402	671	1.230
69	Turquía	11.851	17	58	86	85	87	141	261
70	Varones	6.602	7	26	49	42	44	74	141
71	Mujeres	5.249	10	32	37	43	43	67	120
72	Siria	23.344	8	41	120	99	123	256	721
73	Varones	15.934	7	21	58	48	73	135	381
74	Mujeres	7.410	1	20	62	51	50	121	340
75	Líbano	13.028	17	63	136	114	137	247	491
76	Varones	8.287	7	34	71	62	62	140	271
77	Mujeres	4.741	10	29	65	52	75	107	220
78	Japón	7.606	42	258	381	216	427	648	791
79	Varones	4.544	27	139	210	116	257	355	371
80	Mujeres	3.062	15	119	171	100	170	293	420
81	Otros países asiá ticos	7.371	110	155	182	158	136	184	301
82	Varones	5.054	62	79	92	81	72	101	161
83	Mujeres	2.317	48	77	90	77	64	83	140
84	<u>TOTAL DE AFRICA.</u> . .	2.827	39	77	142	166	156	115	151
85	Varones	1.471	17	42	68	76	80	51	71
86	Mujeres	1.356	22	35	74	90	76	64	80
87	<u>TOTAL DE OCEANIA.</u> .	292	2	5	11	4	3	15	11
88	Varones	154	1	2	2	1	2	6	11
89	Mujeres	138	1	3	9	3	1	9	11
90	<u>PAIS DESCONOCIDO.</u> .	32.435	489	506	1.097	968	1.197	1.511	1.961
91	Varones	17.983	227	277	578	495	620	828	1.061
92	Mujeres	14.452	262	229	519	473	577	683	900

CLASIFICADA POR PAIS DE NACIMIENTO, SEXO Y GRUPOS DE EDAD

	Grupos de edad en años											No. de orden	
	35 - 39	40 - 44	45 - 49	50 - 54	55 - 59	60 - 64	65 - 69	70 - 74	75 - 79	80 - 84	85 y más		Edad desconocida
57:	1.175	1.531	3.396	7.276	9.486	8.648	7.253	5.864	3.075	1.217	693	258	60
31:	566	763	1.660	3.940	4.979	4.586	4.036	3.076	1.629	607	308	101	61
25:	609	768	1.736	3.336	4.507	4.062	3.217	2.788	1.446	610	385	157	62
55:	6.388	4.806	7.577	13.039	14.439	10.294	6.473	4.803	2.721	1.248	702	389	63
28:	3.263	2.435	4.053	7.437	8.822	6.179	3.973	2.752	1.419	587	279	158	64
26:	3.125	2.371	3.524	5.602	5.617	4.115	2.500	2.051	1.302	661	423	231	65
58:	3.191	2.670	5.292	8.333	8.071	9.445	8.567	5.645	2.628	1.047	684	311	66
35:	1.737	1.456	3.160	5.087	4.980	6.746	6.351	4.001	1.763	680	400	159	67
23:	1.454	1.214	2.132	3.246	3.091	2.699	2.216	1.644	865	367	284	152	68
26:	599	590	1.070	1.697	1.738	1.780	1.569	1.080	546	221	146	72	69
14:	283	305	539	842	908	1.074	1.016	693	328	122	74	29	70
12:	316	285	531	855	830	706	553	387	218	99	72	43	71
72:	1.008	732	1.919	3.445	3.254	4.081	3.565	2.229	980	397	239	128	72
38:	573	416	1.177	2.229	2.086	3.084	2.818	1.658	673	282	144	64	73
33:	435	316	742	1.216	1.168	997	747	571	307	115	95	64	74
49:	615	334	923	1.651	1.606	2.022	2.031	1.455	673	270	186	49	75
27:	392	196	558	993	964	1.375	1.413	994	453	167	103	27	76
22:	223	138	365	658	642	647	618	461	220	103	83	22	77
79:	620	763	929	827	608	477	308	182	73	22	9	23	78
37:	316	412	610	559	426	338	222	111	41	11	5	12	79
41:	304	351	319	268	182	139	86	71	32	11	4	11	80
30:	349	251	451	713	865	1.085	1.094	699	356	137	104	39	81
16:	173	127	276	464	596	875	882	545	268	98	74	27	82
14:	176	124	175	249	269	210	212	154	88	39	30	12	83
13:	176	140	215	319	307	264	201	185	104	39	21	24	84
7:	91	76	106	172	169	140	121	101	53	21	7	10	85
6:	85	64	109	147	138	124	80	84	51	18	14	14	86
1:	8	15	15	23	33	43	34	29	21	8	6	1	87
	6	8	8	13	16	24	21	16	11	4	4	-	88
	2	7	7	10	17	19	13	13	10	4	2	1	89
98:	2.539	1.758	2.348	3.154	3.654	3.063	2.493	2.159	1.312	647	332	1.213	90
06:	1.356	941	1.286	1.829	2.184	1.792	1.486	1.199	725	301	136	654	91
92:	1.183	817	1.062	1.325	1.470	1.271	1.007	960	587	346	196	559	92

Cuadro No. 6 - POBLACION DE 12 Y MAS AÑOS DE EDAD, CLASIFICADA
POR ESTADO CIVIL, JURISDICCION Y SEXO

Jurisdicción y sexo	Total	Soltero	Soltero en unión de hecho	Casado	Viudo	Separado	Divorciado	Sin especificar
TOTAL	14.999.301	5.781.025	604.960	7.659.486	789.911	78.376	12.340	73.203
Varones	7.470.090	3.139.093	295.021	3.782.573	180.191	31.016	4.732	37.464
Mujeres	7.529.211	2.641.932	309.939	3.876.913	609.720	47.360	7.608	35.739
Capital Federal.	2.533.026	931.986	20.210	1.349.949	195.335	17.903	5.520	12.123
Varones	1.166.615	446.720	9.990	661.305	35.136	5.992	1.868	5.604
Mujeres	1.366.411	485.266	10.220	688.644	160.199	11.911	3.652	6.519
Buenos Aires	5.253.087	1.824.230	147.260	2.959.773	268.722	25.143	3.174	24.785
Varones	2.666.555	1.043.968	72.680	1.464.567	60.257	10.640	1.310	13.133
Mujeres	2.586.532	780.262	74.580	1.495.206	208.465	14.503	1.864	11.652
Partidos que integran el Gran Buenos Aires. . .	2.912.400	938.082	83.831	1.715.418	143.340	15.325	2.031	14.373
Varones	1.451.795	519.894	41.548	845.855	30.285	6.064	802	7.347
Mujeres	1.460.605	418.188	42.283	869.563	113.055	9.261	1.229	7.026
Demás partidos.	2.340.687	886.148	63.429	1.244.355	125.382	9.818	1.143	10.412
Varones	1.214.760	524.074	31.132	618.712	29.972	4.576	508	5.786
Mujeres	1.125.927	362.074	32.297	625.643	95.410	5.242	635	4.626
Catamarca.	108.035	55.609	3.185	43.475	5.109	496	62	99
Varones	51.377	26.793	1.534	21.210	1.577	193	30	40
Mujeres	56.658	28.816	1.651	22.265	3.532	303	32	59
Córdoba.	1.308.507	526.060	26.299	675.670	67.537	6.103	666	6.172
Varones	652.283	284.086	12.849	333.213	16.267	2.567	245	3.056
Mujeres	656.224	241.974	13.450	342.457	51.270	3.536	421	3.116
Corrientes	345.621	166.947	41.558	121.229	11.680	1.340	143	2.724
Varones	168.669	85.424	19.564	59.251	2.706	440	65	1.219
Mujeres	176.952	81.523	21.994	61.978	8.974	900	78	1.505
Chaco.	342.585	148.445	56.976	123.089	9.529	1.804	110	2.632
Varones	176.081	82.625	27.721	60.760	2.755	696	43	1.481
Mujeres	166.504	65.820	29.255	62.329	6.774	1.108	67	1.151
Chubut	99.325	43.628	6.848	44.503	3.806	478	51	11
Varones	55.438	28.039	3.338	22.613	1.182	231	29	6
Mujeres	43.887	15.589	3.510	21.890	2.624	247	22	5
Entre Ríos	561.741	247.961	33.947	250.516	24.319	2.256	199	2.543
Varones	279.079	131.154	16.282	123.549	5.846	924	94	1.230
Mujeres	282.662	116.807	17.665	126.967	18.473	1.332	105	1.313
Formosa.	110.219	50.599	23.590	32.759	2.199	353	33	686
Varones	56.811	27.971	11.493	16.205	604	155	16	367
Mujeres	53.408	22.628	12.097	16.554	1.595	198	17	319
Jujuy.	159.260	69.582	18.379	63.555	6.552	847	100	245
Varones	83.645	39.839	9.083	32.078	2.168	327	40	110
Mujeres	75.615	29.743	9.296	31.477	4.384	520	60	135

Cuadro No. 6 - POBLACION DE 12 Y MAS AÑOS DE EDAD CLASIFICADA
POR ESTADO CIVIL JURISDICCION Y SEXO

Jurisdicción y sexo	Total	Soltero	Soltero en unión de hecho	Casado	Viudo	Separado	Divorciado	Sin especificar
La Pampa	118.038	49.968	4.149	57.327	5.664	272	21	637
Varones	63.468	30.760	2.025	28.704	1.448	130	15	386
Mujeres	54.570	19.208	2.124	28.623	4.216	142	6	251
La Rioja	83.543	42.103	2.576	34.678	3.838	308	18	22
Varones	41.274	21.531	1.234	17.101	1.261	126	10	11
Mujeres	42.269	20.572	1.342	17.577	2.577	182	8	11
Mendoza.	594.114	233.294	18.663	308.655	27.714	3.873	348	1.567
Varones	296.762	126.037	9.087	152.380	6.856	1.449	138	815
Mujeres	297.352	107.257	9.576	156.275	20.858	2.424	210	752
Misiones	227.519	92.805	28.870	96.452	6.439	1.194	78	1.681
Varones	118.289	53.399	14.208	47.706	1.633	451	40	852
Mujeres	109.230	39.406	14.662	48.746	4.806	743	38	829
Neuquén.	71.832	33.527	5.580	29.952	2.492	251	29	1
Varones	39.120	20.495	2.747	15.018	734	107	18	1
Mujeres	32.712	13.032	2.833	14.934	1.758	144	11	-
Río Negro.	133.022	57.260	8.528	61.679	4.998	483	59	15
Varones	71.437	34.764	4.168	30.807	1.439	225	26	8
Mujeres	61.585	22.496	4.360	30.872	3.559	258	33	7
Salta.	272.309	122.976	27.178	104.974	11.956	1.582	196	3.447
Varones	140.358	67.997	13.321	52.465	3.902	632	95	1.946
Mujeres	131.951	54.979	13.857	52.509	8.054	950	101	1.501
San Juan	238.023	104.541	10.530	109.707	10.282	1.152	85	1.726
Varones	117.859	54.285	5.103	54.284	2.988	393	34	772
Mujeres	120.164	50.256	5.427	55.423	7.294	759	51	954
San Luis	120.694	54.084	4.633	54.392	6.033	652	66	834
Varones	60.604	29.176	2.218	26.837	1.661	295	29	388
Mujeres	60.090	24.908	2.415	27.555	4.372	357	37	446
Santa Cruz	40.605	19.524	1.429	17.779	1.278	148	23	424
Varones	27.559	15.971	705	10.032	469	82	17	283
Mujeres	13.046	3.553	724	7.747	809	66	6	141
Santa Fe	1.452.435	523.948	53.408	783.554	77.203	7.695	828	5.799
Varones	726.657	287.606	26.267	387.980	18.116	3.239	342	3.107
Mujeres	725.778	236.342	27.141	395.574	59.087	4.456	486	2.692
Santiago del Estero. . .	303.060	144.124	21.773	120.362	13.995	1.219	153	1.434
Varones	145.735	72.753	10.199	57.302	4.207	534	61	679
Mujeres	157.325	71.371	11.574	63.060	9.788	685	92	755
Tucumán.	516.635	234.696	39.239	212.893	23.078	2.795	374	3.560
Varones	260.087	124.977	19.120	105.795	6.910	1.172	166	1.947
Mujeres	256.548	109.719	20.119	107.098	16.168	1.623	208	1.613
Ter.Nac. Tierra del Fuego	6.066	3.128	152	2.564	153	29	4	36
Varones	4.328	2.723	85	1.411	69	16	1	23
Mujeres	1.738	405	67	1.153	84	13	3	13

18 TOTAL DEL PAIS

Cuadro No. 7 - POBLACION DE 12 Y MAS AÑOS, CLASIFICADA POR URBANA Y RURAL,
GRUPOS DE EDAD, SEXO Y ESTADO CIVIL

Grupos de edad en años y sexo	Total	Soltero	Soltero en unión de hecho	Casado	Viudo	Separado	Divorciado	Sin especificar
T O T A L								
<u>TOTAL.</u>	<u>14.999.301</u>	<u>5.781.025</u>	<u>604.960</u>	<u>7.659.486</u>	<u>789.911</u>	<u>78.376</u>	<u>12.340</u>	<u>73.203</u>
Varones.	7.470.090	3.139.093	295.021	3.782.573	180.191	31.016	4.732	37.464
Mujeres.	7.529.211	2.641.932	309.939	3.876.913	609.720	47.360	7.608	35.739
12 - 14	1.134.137	1.128.008	614	2.223	105	36	6	3.145
Varones.	568.751	567.914	-	237	-	-	-	600
Mujeres.	565.386	560.094	614	1.986	105	36	6	2.545
12.	391.398	390.402	60	347	28	2	-	555
Varones.	197.168	197.160	-	-	-	-	-	8
Mujeres.	194.230	193.242	60	347	28	2	-	555
13.	375.703	374.113	156	569	27	8	2	821
Varones.	188.200	188.186	-	7	-	-	-	-
Mujeres.	187.503	185.927	156	562	27	8	2	821
14.	367.036	363.490	401	1.307	50	26	4	1.751
Varones.	183.383	182.565	3	230	-	-	-	58
Mujeres.	183.653	180.925	398	1.077	50	26	4	1.173
15 - 19	1.685.848	1.577.119	19.744	70.722	564	663	35	17.000
Varones.	834.062	815.727	2.832	5.801	134	155	5	9.400
Mujeres.	851.786	761.392	16.912	64.921	430	508	30	7.599
20 - 24	1.531.120	1.059.031	57.698	400.396	1.831	2.442	220	9.500
Varones.	755.130	630.034	19.153	99.622	387	537	40	5.350
Mujeres.	775.990	428.997	38,545	300.774	1.444	1.905	180	4.149
25 - 29	1.539.267	571.588	86.482	864.297	4.863	5.531	698	5.800
Varones.	765.559	353.102	41.403	364.547	1.242	1.723	173	3.360
Mujeres.	773.708	218.486	45.079	499.750	3.621	3.808	525	2.439
30 - 34	1.560.948	343.139	91.822	1.101.029	10.663	8.613	1.620	4.000
Varones.	773.374	200.407	45.337	519.349	2.751	2.944	477	2.100
Mujeres.	787.574	142.732	46.485	581.680	7.912	5.669	1.143	1.900
35 - 39	1.443.534	233.546	80.554	1.096.012	18.662	9.759	1.778	3.200
Varones.	721.351	127.216	39.895	544.219	4.198	3.584	576	1.600
Mujeres.	722.183	106.330	40.659	551.793	14.464	6.175	1.202	1.600

Cuadro No. 7 - POBLACION DE 12 Y MAS AÑOS, CLASIFICADA POR URBANA Y RURAL,
GRUPOS DE EDAD, SEXO Y ESTADO CIVIL

Grupos de edad en años y sexo	Total	Soltero	Soltero en unión de hecho	Casado	Viudo	Separado	Divorciado	Sin especificar
T O T A L								
40 - 44	1.216.394	176.481	67.699	927.438	30.431	9.809	1.801	2.735
Varones.	607.057	91.876	34.127	469.403	6.057	3.577	660	1.357
Mujeres.	609.337	84.605	33.572	458.035	24.374	6.232	1.141	1.378
45 - 49	1.180.237	162.085	60.834	890.031	52.146	10.693	1.795	2.653
Varones.	591.456	83.214	31.669	460.901	9.713	3.982	721	1.256
Mujeres.	588.781	78.871	29.165	429.130	42.433	6.711	1.074	1.397
50 - 54	1.019.039	139.774	48.418	740.869	76.378	9.510	1.479	2.611
Varones.	521.173	73.504	26.884	400.630	14.383	3.874	644	1.254
Mujeres.	497.866	66.270	21.534	340.239	61.995	5.636	835	1.357
55 - 59	855.910	119.588	36.449	587.906	100.404	8.025	1.109	2.429
Varones.	442.786	63.902	21.200	332.475	19.802	3.658	537	1.212
Mujeres.	413.124	55.686	15.249	255.431	80.602	4.367	572	1.217
60 - 64	656.253	93.117	23.381	414.320	116.580	5.809	788	2.258
Varones.	330.433	47.300	14.341	239.755	24.773	2.893	399	972
Mujeres.	325.820	45.817	9.040	174.565	91.807	2.916	389	1.286
65 - 69	472.744	67.753	14.105	268.914	116.089	3.566	484	1.833
Varones.	236.908	34.360	8.788	163.901	26.972	1.896	244	747
Mujeres.	235.836	33.393	5.317	105.013	89.117	1.670	240	1.086
70 - 74	332.445	48.675	8.263	161.680	109.630	2.192	255	1.750
Varones.	160.203	23.586	5.114	101.576	27.843	1.238	134	712
Mujeres.	172.242	25.089	3.149	60.104	81.787	954	121	1.038
75 y más.	322.734	46.451	6.133	118.077	147.698	1.401	222	2.752
Varones.	140.677	18.951	3.510	75.250	41.047	816	103	1.000
Mujeres.	182.057	27.500	2.623	42.827	106.651	585	119	1.752
Edad desconocida.	48.691	14.670	2.764	15.572	3.867	327	50	11.441
Varones.	21.170	8.000	768	4.907	889	139	19	6.448
Mujeres.	27.521	6.670	1.996	10.665	2.978	188	31	4.993

Cuadro No. 7 - POBLACION DE 12 Y MAS AÑOS, CLASIFICADA POR URBANA Y RURAL,
GRUPOS DE EDAD, SEXO Y ESTADO CIVIL

Grupos de edad en años y sexo	Total	Soltero	Soltero en unión de hecho	Casado	Viudo	Separado	Divorciado	Sin especificar
U R B A N A								
TOTAL.	11.433.380	4.200.615	326.614	6.119.417	657.994	66.624	11.495	50.621
Varones.	5.524.183	2.169.411	159.316	3.005.622	136.315	24.840	4.269	24.410
Mujeres.	5.909.197	2.031.204	167.298	3.113.795	521.679	41.784	7.226	26.211
12 - 14	776.924	773.295	246	1.491	102	28	6	1.758
Varones.	380.951	380.465	-	170	-	-	-	310
Mujeres.	395.973	392.830	246	1.321	102	28	6	1.448
12.	264.963	264.319	33	266	27	2	-	310
Varones.	131.020	131.014	-	-	-	-	-	-
Mujeres.	133.943	133.305	33	266	27	2	-	310
13.	256.176	255.207	66	397	26	7	2	478
Varones.	125.529	125.521	-	4	-	-	-	-
Mujeres.	130.647	129.686	66	393	26	7	2	468
14.	255.785	253.767	149	828	49	19	4	968
Varones.	124.402	123.928	2	166	-	-	-	308
Mujeres.	131.383	129.839	147	662	49	19	4	660
15 - 19	1.183.395	1.117.999	8.787	45.389	411	474	27	10.308
Varones.	562.491	551.521	1.382	4.090	94	119	2	5.281
Mujeres.	620.904	566.478	7.405	41.299	317	355	25	5.027
20 - 24	1.122.120	787.648	29.719	294.785	1.356	1.970	181	6.461
Varones.	538.874	451.356	10.281	73.124	285	417	32	3.379
Mujeres.	583.246	336.292	19.438	221.661	1.071	1.553	149	3.082
25 - 29	1.171.150	434.584	46.471	676.814	3.731	4.734	637	4.179
Varones.	567.694	257.151	22.689	283.088	901	1.433	152	2.280
Mujeres.	603.456	177.433	23.782	393.726	2.830	3.301	485	1.899
30 - 34	1.214.354	261.977	50.097	881.879	8.383	7.487	1.510	3.021
Varones.	587.115	143.549	24.718	412.468	2.003	2.459	434	1.484
Mujeres.	627.239	118.428	25.379	469.411	6.380	5.028	1.076	1.537
35 - 39	1.136.649	178.388	44.163	886.480	15.013	8.534	1.677	2.394
Varones.	555.681	89.092	21.655	437.185	3.088	2.995	517	1.145
Mujeres.	580.968	89.296	22.508	449.295	11.925	5.539	1.160	1.249

Cuadro No. 7 - POBLACION DE 12 Y MAS AÑOS, CLASIFICADA POR URBANA Y RURAL.
GRUPOS DE EDAD, SEXO Y ESTADO CIVIL

Grupos de edad en años y sexo	Total	Soltero	Soltero en unión de hecho	Casado	Viudo	Separado	Divorciado	Sin especificar
U R B A N A								
40 - 44	950.244	133.178	36.907	743.322	24.535	8.572	1.711	2.019
Varones.	460.991	62.004	18.081	372.112	4.298	2.966	604	926
Mujeres.	489.253	71.174	18.826	371.210	20.237	5.606	1.107	1.093
45 - 49	930.688	122.671	33.942	718.439	42.778	9.255	1.699	1.904
Varones.	451.898	55.995	17.240	367.125	6.819	3.237	659	823
Mujeres.	478.790	66.676	16.702	351.314	35.959	6.018	1.040	1.081
50 - 54	805.608	104.685	26.825	599.476	63.267	8.092	1.377	1.886
Varones.	398.708	49.366	14.548	320.000	10.309	3.058	583	844
Mujeres.	406.900	55.319	12.277	279.476	52.958	5.034	794	1.042
55 - 59	679.546	88.580	20.101	477.606	83.729	6.730	1.039	1.761
Varones.	339.735	42.819	11.542	266.773	14.439	2.857	494	811
Mujeres.	339.811	45.761	8.559	210.833	69.290	3.873	545	950
60 - 64	523.767	68.282	12.814	337.416	98.117	4.758	727	1.653
Varones.	253.177	30.729	7.746	192.787	18.686	2.218	356	655
Mujeres.	270.590	37.553	5.068	144.629	79.431	2.540	371	998
65 - 69	378.042	49.385	7.558	218.645	97.799	2.871	443	1.341
Varones.	180.954	22.056	4.633	131.557	20.590	1.415	218	485
Mujeres.	197.088	27.329	2.925	87.088	77.209	1.456	225	856
70 - 74	265.877	35.369	4.264	130.746	92.198	1.758	230	1.312
Varones.	122.242	15.257	2.654	81.236	21.541	945	120	489
Mujeres.	143.635	20.112	1.610	49.510	70.657	813	110	823
75 y más.	258.479	34.134	3.102	94.638	123.488	1.094	191	1.832
Varones.	108.503	12.684	1.744	60.137	32.573	613	86	666
Mujeres.	149.976	21.450	1.358	34.501	90.915	481	105	1.166
Edad desconocida.	36.537	10.440	1.618	12.291	3.087	267	40	8.794
Varones.	15.169	5.367	403	3.770	689	108	12	4.820
Mujeres.	21.368	5.073	1.215	8.521	2.398	159	28	3.974

Cuadro No. 7 - POBLACION DE 12 Y MAS AÑOS, CLASIFICADA POR URBANA Y RURAL,
GRUPOS DE EDAD, SEXO Y ESTADO CIVIL

Grupos de edad en años y sexo	Total	Soltero	Soltero en unión de hecho	Casado	Viudo	Separado	Divorciado	Sin especificar
R U R A L								
<u>TOTAL.</u>	<u>3.565.921</u>	<u>1.580.410</u>	<u>278.346</u>	<u>1.540.069</u>	<u>131.917</u>	<u>11.752</u>	<u>845</u>	<u>22.582</u>
Varones.	1.945.907	969.682	135.705	776.951	43.876	6.176	463	13.054
Mujeres.	1.620.014	610.728	142.641	763.118	88.041	5.576	382	9.528
12 - 14	357.213	354.713	368	732	3	8	-	1.389
Varones.	187.800	187.449	-	67	-	-	-	284
Mujeres.	169.413	167.264	368	665	3	8	-	1.105
12.	126.435	126.083	27	81	1	-	-	243
Varones.	66.148	66.146	-	-	-	-	-	2
Mujeres.	60.287	59.937	27	81	1	-	-	241
13.	119.527	118.906	90	172	1	1	-	357
Varones.	62.671	62.665	-	3	-	-	-	3
Mujeres.	56.856	56.241	90	169	1	1	-	354
14.	111.251	109.723	252	479	1	7	-	789
Varones.	58.981	58.637	1	64	-	-	-	279
Mujeres.	52.270	51.086	251	415	1	7	-	510
15 - 19	502.453	459.120	10.957	25.333	153	189	8	6.693
Varones.	271.571	264.206	1.450	1.711	40	36	3	4.125
Mujeres.	230.882	194.914	9.507	23.622	113	153	5	2.568
20 - 24	409.000	271.383	27.979	105.611	475	472	39	3.041
Varones.	216.256	178.678	8.872	26.498	102	120	8	1.978
Mujeres.	192.744	92.705	19.107	79.113	373	352	31	1.063
25 - 29	368.117	137.004	40.011	187.483	1.132	797	61	1.629
Varones.	197.865	95.951	18.714	81.459	341	290	21	1.089
Mujeres.	170.252	41.053	21.297	106.024	791	507	40	540
30 - 34	346.594	81.162	41.725	219.150	2.280	1.126	110	1.041
Varones.	186.259	56.858	20.619	106.881	748	485	43	625
Mujeres.	160.335	24.304	21.106	112.269	1.532	641	67	416
35 - 39	306.885	55.158	36.391	209.532	3.649	1.225	101	825
Varones.	165.670	38.124	18.240	107.034	1.110	589	59	514
Mujeres.	141.215	17.034	18.151	102.498	2.539	636	42	311

Cuadro No. 7 - POBLACION DE 12 Y MAS AÑOS, CLASIFICADA POR URBANA Y RURAL.

GRUPOS DE EDAD, SEXO Y ESTADO CIVIL

Grupos de edad en años y sexo	Total	Soltero	Soltero en unión de hecho	Casado	Viudo	Separado	Divorciado	Sin especificar
R U R A L								
40 - 44	266.150	43.303	30.792	184.116	5.896	1.237	90	716
Varones.	146.066	29.872	16.046	97.291	1.759	611	56	431
Mujeres.	120.084	13.431	14.746	86.825	4.137	626	34	285
45 - 49	249.549	39.414	26.892	171.592	9.368	1.438	96	749
Varones.	139.558	27.219	14.429	93.776	2.894	745	62	433
Mujeres.	109.991	12.195	12.463	77.816	6.474	693	34	316
50 - 54	213.431	35.089	21.593	141.393	13.111	1.418	102	725
Varones.	122.465	24.138	12.336	80.630	4.074	816	61	410
Mujeres.	90.966	10.951	9.257	60.763	9.037	602	41	315
55 - 59	176.364	31.008	16.348	110.300	16.675	1.295	70	668
Varones.	103.051	21.083	9.658	65.702	5.363	801	43	401
Mujeres.	73.313	9.925	6.690	44.598	11.312	494	27	267
60 - 64	132.486	24.835	10.567	76.904	18.463	1.051	61	605
Varones.	77.256	16.571	6.595	46.968	6.087	675	43	317
Mujeres.	55.230	8.264	3.972	29.936	12.376	376	18	288
65 - 69	94.702	18.368	6.547	50.269	18.290	695	41	492
Varones.	55.954	12.304	4.155	32.344	6.382	481	26	262
Mujeres.	38.748	6.064	2.392	17.925	11.908	214	15	230
70 - 74	66.568	13.306	3.999	30.934	17.432	434	25	438
Varones.	37.961	8.329	2.460	20.340	6.302	293	14	223
Mujeres.	28.607	4.977	1.539	10.594	11.130	141	11	215
75 y más.	64.255	12.317	3.031	23.439	24.210	307	31	920
Varones.	32.174	6.267	1.766	15.113	8.474	203	17	334
Mujeres.	32.081	6.050	1.265	8.326	15.736	104	14	586
Edad desconocida.	12.154	4.230	1.146	3.281	780	60	10	2.647
Varones.	6.001	2.633	365	1.137	200	31	7	1.628
Mujeres.	6.153	1.597	781	2.144	580	29	3	1.019

Cuadro No. 8 - POBLACION QUE ADOLECE DE IMPEDIMENTOS FISICOS DE CARACTER PERMANENTE.
CLASIFICADA POR TIPO DE INCAPACIDAD, GRUPOS DE EDAD Y SEXO

Grupos de edad en años y sexo	Total	Ciego	Sordo-mudo	Sordo	Mudo	Opa	Demente	Inválido o lisiado	Paralítico	Otras causas
TOTAL.	307.109	15.458	6.902	10.456	2.970	15.833	35.037	19.505	25.850	175.099
Varones. . .	185.210	8.721	3.560	5.743	1.549	8.573	16.483	13.843	14.634	112.100
Mujeres. . .	121.899	6.737	3.342	4.713	1.421	7.260	18.554	5.662	11.216	62.999
0 - 4	1.880	53	68	35	41	163	39	154	589	730
Varones. . .	1.047	30	36	18	19	94	16	93	328	411
Mujeres. . .	833	23	32	17	22	69	23	61	261	320
5 - 9	7.323	152	480	230	351	1.286	288	446	1.613	2.470
Varones. . .	4.123	83	264	112	181	743	174	254	895	1.410
Mujeres. . .	3.200	69	216	118	170	543	114	192	718	1.060
10 - 14	11.159	275	664	315	400	2.405	756	541	1.488	4.310
Varones. . .	6.106	153	353	145	188	1.301	400	342	845	2.370
Mujeres. . .	5.053	122	311	169	212	1.104	356	199	643	1.940
15 - 19	13.640	353	663	314	357	2.353	1.393	736	1.415	6.050
Varones. . .	7.774	180	374	169	184	1.299	743	454	781	3.590
Mujeres. . .	5.866	173	289	145	173	1.054	650	282	634	2.460
20 - 24	12.346	408	633	243	247	1.619	1.808	725	1.087	5.570
Varones. . .	7.471	227	332	123	130	924	1.019	510	624	3.580
Mujeres. . .	4.875	181	301	120	117	695	789	215	463	1.990
25 - 29	12.819	410	508	258	212	1.471	2.387	853	1.189	5.530
Varones. . .	7.667	224	241	138	106	838	1.343	609	668	3.500
Mujeres. . .	5.152	186	267	120	106	633	1.044	244	521	2.030
30 - 34	13.667	476	520	343	145	1.287	3.032	931	942	5.990
Varones. . .	8.072	246	248	181	62	731	1.573	682	555	3.790
Mujeres. . .	5.595	230	272	162	83	556	1.459	249	387	2.190
35 - 39	14.998	553	540	416	160	1.114	3.180	1.116	1.047	6.870
Varones. . .	8.883	323	274	218	77	601	1.585	838	590	4.370
Mujeres. . .	6.115	230	266	198	83	513	1.595	278	457	2.490
40 - 44	16.348	611	486	508	118	888	3.297	1.247	1.137	8.050
Varones. . .	9.953	342	244	288	50	470	1.619	975	669	5.290
Mujeres. . .	6.395	269	242	220	68	418	1.678	272	468	2.760

Cuadro No. 8 - POBLACION QUE ADOLECE DE IMPEDIMENTOS FISICOS DE CARACTER PERMANENTE.
CLASIFICADA POR TIPO DE INCAPACIDAD, GRUPOS DE EDAD Y SEXO

Otras causas	Grupos de edad en años y sexo	Total	Ciego	Sordo-mudo	Sordo	Mudo	Opa	Demente	Inválido o lisiado	Paralítico	Otras causas
75.091	45 - 49	20.226	782	507	684	131	811	3.577	1.522	1.329	10.883
12.101	Varones. . .	12.363	456	262	403	62	405	1.643	1.143	762	7.227
52.991	Mujeres. . .	7.863	326	245	281	69	406	1.934	379	567	3.656
731	50 - 54	23.873	941	464	800	135	596	3.391	1.792	1.769	13.985
411	Varones. . .	15.320	563	250	476	76	337	1.533	1.356	1.017	9.712
321	Mujeres. . .	8.553	378	214	324	59	259	1.858	436	752	4.273
2.471	55 - 59	27.137	1.200	389	929	155	507	3.376	1.956	1.946	16.679
1.411	Varones. . .	17.787	740	209	542	96	242	1.535	1.517	1.167	11.739
1.060	Mujeres. . .	9.350	460	180	387	59	265	1.841	439	779	4.940
4.311	60 - 64	27.838	1.454	263	1.065	143	355	2.766	1.958	2.252	17.582
2.371	Varones. . .	17.826	854	120	600	95	160	1.104	1.452	1.365	12.076
1.931	Mujeres. . .	10.012	600	143	465	48	195	1.662	506	887	5.506
6.051	65 - 69	28.030	1.614	230	1.135	125	283	1.941	1.868	2.360	18.474
3.590	Varones. . .	18.025	955	125	633	77	139	798	1.342	1.450	12.506
2.461	Mujeres. . .	10.005	659	105	502	48	144	1.143	526	910	5.968
5.571	70 - 74	27.898	1.997	202	1.208	107	222	1.314	1.585	2.355	18.908
3.581	Varones. . .	17.257	1.177	93	671	68	102	472	1.063	1.353	12.258
1.991	Mujeres. . .	10.641	820	109	537	39	120	842	522	1.002	6.650
5.531	75 y más. . . .	44.276	4.045	205	1.905	121	274	1.443	2.015	3.224	31.044
3.500	Varones. . .	23.681	2.115	97	993	62	92	452	1.183	1.511	17.176
2.031	Mujeres. . .	20.595	1.930	108	912	59	182	991	832	1.713	13.868
5.991	Edad desconocida	3.651	134	80	68	22	199	1.049	60	108	1.931
3.791	Varones. . .	1.855	53	38	32	16	95	474	30	54	1.063
2.191	Mujeres. . .	1.796	81	42	36	6	104	575	30	54	868

6.871

4.371

2.491

8.051

5.291

2.761

Cuadro No. 9 - POBLACION DE 14 Y MAS AÑOS, CLASIFICADA POR URBAN Y R

No. de orden	Grupos de edad en años	Total			Alfabetos	
		Total	Varones	Mujeres	Total	Varones
	TOTAL.	14.232.200	7.084.722	7.147.478	12.950.262	6.524.692
1	14 años	367.036	183.383	183.653	348.755	173.527
2	15 - 19	1.685.848	834.062	851.786	1.595.340	785.813
3	20 - 24	1.531.120	755.130	775.990	1.448.838	714.521
4	25 - 29	1.539.267	765.559	773.708	1.455.992	727.017
5	30 - 34	1.560.948	773.374	787.574	1.467.585	731.841
6	35 - 39	1.443.534	721.351	722.183	1.344.565	678.026
7	40 - 44	1.216.394	607.057	609.337	1.117.147	563.927
8	45 - 49	1.180.237	591.456	588.781	1.068.172	543.039
9	50 - 54	1.019.039	521.173	497.866	902.662	470.549
10	55 - 59	855.910	442.786	413.124	747.230	397.556
11	60 - 64	656.253	330.433	325.820	555.267	289.452
12	65 - 69	472.744	236.908	235.836	384.098	200.574
13	70 - 74	332.445	160.203	172.242	255.797	130.044
14	75 y más	322.734	140.677	182.057	229.195	106.855
15	Edad desconocida	48.691	21.170	27.521	29.619	11.949
	TOTAL.	10.912.241	5.267.634	5.644.607	10.236.807	5.005.895
1	14 años	255.785	124.402	131.383	249.709	121.367
2	15 - 19	1.183.395	562.491	620.904	1.152.770	547.857
3	20 - 24	1.122.120	538.874	583.246	1.087.827	522.434
4	25 - 29	1.171.150	567.694	603.456	1.134.894	552.256
5	30 - 34	1.214.354	587.115	627.239	1.171.487	569.368
6	35 - 38	1.136.649	555.681	580.968	1.090.197	536.931
7	40 - 44	950.244	460.991	489.253	902.705	442.307
8	45 - 49	930.688	451.898	478.790	873.888	430.262
9	50 - 54	805.608	398.708	406.900	742.430	374.776
10	55 - 59	679.546	339.735	339.811	616.477	316.859
11	60 - 64	523.767	253.177	270.590	461.305	231.092
12	65 - 69	378.042	180.954	197.088	320.441	160.294
13	70 - 74	265.877	122.242	143.635	214.576	104.215
14	75 y más	258.479	108.503	149.976	194.643	87.004
15	Edad desconocida	36.537	15.169	21.368	23.458	8.873
	TOTAL.	3.319.959	1.817.088	1.502.871	2.713.455	1.518.797
1	14 años	111.251	58.981	52.270	99.046	52.167
2	15 - 19	502.453	271.571	230.882	442.570	237.994
3	20 - 24	409.000	216.256	192.744	361.011	192.087
4	25 - 29	368.117	197.865	170.252	321.098	174.767
5	30 - 34	346.594	186.259	160.335	296.098	162.477
6	35 - 39	306.885	165.670	141.215	254.368	141.097
7	40 - 44	266.150	146.066	120.084	214.442	121.607
8	45 - 49	249.549	139.558	109.991	194.284	112.777
9	50 - 54	213.431	122.465	90.966	160.232	95.777
10	55 - 59	176.364	103.051	73.313	130.753	80.697
11	60 - 64	132.486	77.256	55.230	93.962	58.367
12	65 - 69	94.702	55.954	38.748	63.657	40.267
13	70 - 74	66.568	37.961	28.607	41.221	25.807
14	75 y más	64.255	32.174	32.081	34.552	19.857
15	Edad desconocida	12.154	6.001	6.153	6.161	3.077

Y RURAL. GRUPOS DE EDAD, CONDICION DE ALFABETIZACION Y SEXO

Mujeres	Analfabetos			Sin especificar			No. de orden
	Total	Varones	Mujeres	Total	Varones	Mujeres	

T A L

<u>6.425.570</u>	<u>1.206.408</u>	<u>524.041</u>	<u>682.367</u>	<u>75.530</u>	<u>35.989</u>	<u>39.541</u>	
175.228	16.609	8.995	7.614	1.672	861	811	1
809.527	84.529	45.186	39.343	5.979	3.063	2.916	2
734.317	75.820	37.080	38.740	6.462	3.529	2.933	3
728.975	77.196	35.314	41.882	6.079	3.228	2.851	4
735.744	87.091	38.498	48.593	6.272	3.035	3.237	5
666.537	93.822	40.845	52.977	5.147	2.478	2.669	6
553.220	94.367	40.865	53.502	4.880	2.265	2.615	7
525.133	107.189	46.303	60.886	4.876	2.114	2.762	8
432.113	111.538	48.475	63.063	4.839	2.149	2.690	9
349.674	104.257	43.311	60.946	4.423	1.919	2.504	10
265.815	97.138	39.514	57.624	3.848	1.467	2.381	11
183.524	85.743	35.212	50.531	2.903	1.122	1.781	12
125.753	74.162	29.293	44.869	2.486	866	1.620	13
122.340	90.073	32.586	57.487	3.466	1.236	2.230	14
17.670	6.874	2.564	4.310	12.198	6.657	5.541	15

B A N A

<u>5.230.912</u>	<u>615.485</u>	<u>234.654</u>	<u>380.831</u>	<u>59.949</u>	<u>27.085</u>	<u>32.864</u>	
128.342	4.991	2.502	2.489	1.085	533	552	1
604.913	26.471	12.602	13.869	4.154	2.032	2.122	2
565.393	29.415	13.848	15.567	4.878	2.592	2.286	3
582.638	31.430	12.977	18.453	4.826	2.461	2.365	4
602.119	37.876	15.422	22.454	4.991	2.325	2.666	5
553.266	42.316	16.885	25.431	4.136	1.865	2.271	6
460.398	43.522	16.929	26.593	4.017	1.755	2.262	7
443.626	52.782	20.021	32.761	4.018	1.615	2.403	8
367.654	59.178	22.277	36.901	4.000	1.655	2.345	9
299.618	59.339	21.353	37.986	3.730	1.523	2.207	10
230.213	59.203	20.935	38.268	3.259	1.150	2.109	11
160.147	55.186	19.808	35.378	2.415	852	1.563	12
110.361	49.225	17.346	31.879	2.076	681	1.395	13
107.639	60.946	20.515	40.431	2.890	984	1.906	14
14.585	3.605	1.234	2.371	9.474	5.062	4.412	15

R A L

<u>1.194.658</u>	<u>590.923</u>	<u>289.387</u>	<u>301.536</u>	<u>15.581</u>	<u>8.904</u>	<u>6.677</u>	
46.886	11.618	6.493	5.125	587	328	259	1
204.614	58.058	32.584	25.474	1.825	1.031	794	2
168.924	46.405	23.232	23.173	1.584	937	647	3
146.337	45.766	22.337	23.429	1.253	767	486	4
133.625	49.215	23.076	26.139	1.281	710	571	5
113.271	51.506	23.960	27.546	1.011	613	398	6
92.822	50.845	23.936	26.909	863	510	353	7
81.507	54.407	26.282	28.125	858	499	359	8
64.459	52.360	26.198	26.162	839	494	345	9
50.056	44.918	21.958	22.960	693	396	297	10
35.602	37.935	18.579	19.356	589	317	272	11
23.377	30.557	15.404	15.153	488	270	218	12
15.392	24.937	11.947	12.990	410	185	225	13
14.701	29.127	12.071	17.056	576	252	324	14
3.085	3.269	1.330	1.939	2.724	1.595	1.129	15

Cuadro No. 10 - POBLACION DE 5 A 29 AÑOS, CLASIFICADA POR EDAD

No. de orden	Edad	Total			Asiste		
		Total	Varones	Mujeres	Total	Varones	Mujeres
	<u>TOTAL.</u>	<u>8.771.040</u>	<u>4.380.441</u>	<u>4.390.599</u>	<u>3.528.589</u>	<u>1.815.840</u>	<u>1.712.749</u>
1	5 años	421.617	212.812	208.805	80.072	38.434	41.638
2	6 "	415.358	209.918	205.440	252.861	126.184	126.677
3	7 "	420.044	212.602	207.442	350.258	176.511	173.747
4	8 "	410.668	208.204	202.464	361.917	182.925	178.992
5	9 "	408.677	206.450	202.227	367.686	185.509	182.177
6	10 "	412.012	208.556	203.456	370.374	187.167	183.147
7	11 "	392.292	198.397	193.895	343.784	176.685	172.099
8	12 "	391.398	197.168	194.230	326.945	167.069	159.876
9	13 "	375.703	188.200	187.503	269.971	141.520	128.451
10	14 "	367.036	183.383	183.653	205.132	108.659	96.473
11	15 "	366.098	181.593	184.505	151.766	79.005	72.761
12	16 "	347.505	172.585	174.920	111.373	56.319	55.054
13	17 "	337.781	166.803	170.978	84.741	42.255	42.486
14	18 "	324.602	160.105	164.497	59.391	31.076	28.315
15	19 "	309.862	152.976	156.886	42.022	23.642	18.380
16	20 - 24	1.531.120	755.130	775.990	106.980	67.176	39.804
17	25 - 29	1.539.267	765.559	773.708	38.376	25.704	12.672

ASISTENCIA A ESTABLECIMIENTOS DE ENSEÑANZA REGULAR Y SEXO

Asistió			Nunca asistió			Sin especificar			No de orden
Total	Varones	Mujeres	Total	Varones	Mujeres	Total	Varones	Mujeres	
4.266.363	2.072.484	2.193.879	864.685	434.805	429.880	111.403	57.312	54.091	
916	420	496	339.704	173.520	166.184	925	438	487	1
3.393	1.738	1.655	158.741	81.823	76.918	363	173	190	2
8.015	4.031	3.984	46.418	24.199	22.219	15.353	7.861	7.492	3
11.247	5.732	5.515	28.104	14.607	13.497	9.400	4.940	4.460	4
14.236	7.183	7.053	19.093	9.776	9.317	7.662	3.982	3.680	5
18.702	9.463	9.239	16.378	8.515	7.863	6.618	3.411	3.207	6
25.471	12.356	13.115	13.001	6.739	6.262	5.036	2.617	2.419	7
47.087	21.239	25.848	12.850	6.613	6.237	4.516	2.247	2.269	8
89.140	38.336	50.804	12.080	6.134	5.946	4.512	2.210	2.302	9
145.485	66.408	79.077	11.932	6.071	5.861	4.487	2.245	2.242	10
196.974	93.753	103.221	13.128	6.669	6.459	4.230	2.166	2.064	11
219.423	107.804	111.619	13.071	6.659	6.412	3.638	1.803	1.835	12
235.640	115.736	119.904	14.072	7.156	6.916	3.328	1.656	1.672	13
247.111	119.697	127.414	14.056	7.061	6.995	4.044	2.271	1.773	14
252.216	121.502	130.714	12.279	6.103	6.176	3.345	1.729	1.616	15
1.341.640	649.275	692.365	65.829	30.010	35.819	16.671	8.669	8.002	16
1.409.667	697.811	711.856	73.949	33.150	40.799	17.275	8.894	8.381	17

Cuadro No. 11 - POBLACION QUE ASISTE O ASISTIO A ESTABLECIMIENTOS DE ENSEÑANZA REGULAR
CLASIFICADA SEGUN NIVEL ALCANZADO, SEXO Y GRUPOS DE EDAD

Nivel de enseñanza y sexo	Total	Grupos de edad en años						Edad des- conocida
		Menos de 5	5 - 9	10 - 14	15 - 19	20 - 24	25 y más	
TOTAL.	15.742.096	29.187	1.450.601	1.847.031	1.600.657	1.448.620	9.331.310	34.690
Varones.	7.931.886	14.225	728.667	928.902	790.789	716.451	4.738.252	14.600
Mujeres.	7.810.210	14.962	721.934	918.129	809.868	732.169	4.593.058	20.090
PREESCOLAR.	96.739	29.187	67.504	-	-	-	-	48
Varones.	47.167	14.225	32.921	-	-	-	-	21
Mujeres.	49.572	14.962	34.583	-	-	-	-	27
PRIMARIA.	12.892.682	-	1.382.815	1.641.455	1.070.038	1.041.016	7.731.551	25.807
Varones.	6.385.368	-	695.601	827.545	527.650	504.842	3.819.392	10.338
Mujeres.	6.507.314	-	687.214	813.910	542.388	536.174	3.912.159	15.469
Primer grado infe- rior.	839.097	-	542.428	75.241	25.313	19.499	175.223	1.393
Varones.	444.168	-	280.505	43.273	14.382	11.317	93.968	723
Mujeres.	394.929	-	261.923	31.968	10.931	8.182	81.255	670
Primer grado supe- rior.	760.538	-	384.957	125.333	33.057	23.995	191.980	1.216
Varones.	387.322	-	193.811	69.792	16.521	11.262	95.355	581
Mujeres.	373.216	-	191.146	55.541	16.536	12.733	96.625	635
Segundo grado.	1.763.250	-	273.881	223.187	114.866	108.736	1.039.071	3.509
Varones.	871.593	-	133.673	116.799	56.750	51.475	511.533	1.363
Mujeres.	891.657	-	140.208	106.388	58.116	57.261	527.538	2.146
Tercer grado	2.171.233	-	138.274	283.881	143.037	145.432	1.456.497	4.112
Varones.	1.067.786	-	65.876	143.759	69.447	68.303	718.849	1.552
Mujeres.	1.103.447	-	72.398	140.122	73.590	77.129	737.648	2.560
Cuarto grado	1.923.432	-	15.195	333.370	142.320	148.261	1.281.012	3.274
Varones.	954.701	-	7.334	164.863	68.580	71.090	641.635	1.199
Mujeres.	968.731	-	7.861	168.507	73.740	77.171	639.377	2.075
Quinto grado	1.080.858	-	-	277.750	111.156	96.983	593.359	1.610
Varones.	556.204	-	-	136.348	57.166	49.501	312.544	645
Mujeres.	524.654	-	-	141.402	53.990	47.482	280.815	965

Cuadro No. 11 - POBLACION QUE ASISTE O ASISTIO A ESTABLECIMIENTOS DE ENSEÑANZA REGULAR.
CLASIFICADA SEGUN NIVEL ALCANZADO, SEXO Y GRUPOS DE EDAD

Nivel de enseñanza y sexo	Total	Grupos de edad en años						Edad des- conocida
		Menos de 5	5 - 9	10 - 14	15 - 19	20 - 24	25 y más	
Sexto grado.	4.052.967	-	-	293.108	485.794	481.906	2.782.997	9.162
Varones.	1.965.379	-	-	137.607	238.123	234.850	1.351.161	3.638
Mujeres.	2.087.588	-	-	155.501	247.671	247.056	1.431.836	5.524
Grado desconocido.	301.307	-	28.080	29.585	14.495	16.204	211.412	1.531
Varones.	138.215	-	14.402	15.104	6.681	7.044	94.347	637
Mujeres.	163.092	-	13.678	14.481	7.814	9.160	117.065	894
SECUNDARIA.	1.826.926	-	-	175.598	397.322	243.193	1.006.151	4.662
Varones.	883.285	-	-	79.188	177.351	103.882	520.804	2.060
Mujeres.	943.641	-	-	96.410	219.971	139.311	485.347	2.602
Primer año	323.572	-	-	109.852	72.148	29.341	111.361	870
Varones.	168.242	-	-	49.959	35.991	15.909	65.937	446
Mujeres.	155.330	-	-	59.893	36.157	13.432	45.424	424
Segundo año.	349.140	-	-	49.668	82.746	38.286	177.541	899
Varones.	189.246	-	-	21.764	39.757	20.886	106.415	424
Mujeres.	159.894	-	-	27.904	42.989	17.400	71.126	475
Tercer año	324.687	-	-	7.380	92.338	42.179	182.064	726
Varones.	174.863	-	-	3.412	40.909	21.349	108.868	325
Mujeres.	149.824	-	-	3.968	51.429	20.830	73.196	401
Cuarto año	247.696	-	-	973	62.355	23.394	160.468	506
Varones.	111.350	-	-	452	27.913	12.785	69.990	210
Mujeres.	136.346	-	-	521	34.442	10.609	90.478	296
Quinto año	472.327	-	-	-	70.536	99.496	301.385	910
Varones.	184.317	-	-	-	24.301	27.682	132.037	297
Mujeres.	288.010	-	-	-	46.235	71.814	169.348	613
Sexto año.	21.756	-	-	-	2.204	2.952	16.541	59
Varones.	10.951	-	-	-	1.532	1.805	7.586	28
Mujeres.	10.805	-	-	-	672	1.147	8.955	31
Año desconocido. .	87.748	-	-	7.725	14.995	7.545	56.791	692
Varones.	44.316	-	-	3.601	6.948	3.466	29.971	330
Mujeres.	43.432	-	-	4.124	8.047	4.079	26.820	362

Cuadro No. 11 - POBLACION QUE ASISTE O ASISTIO A ESTABLECIMIENTOS DE ENSEÑANZA REGULAR
CLASIFICADA SEGUN NIVEL ALCANZADO, SEXO Y GRUPOS DE EDAD

Nivel de enseñanza y sexo	Total	Grupos de edad en años						Edad des- conocida
		Menos de 5	5 - 9	10 - 14	15 - 19	20 - 24	25 y más	
<u>TECNICA</u>	406.373	-	-	28.071	91.597	71.620	214.230	855
Varones.	274.198	-	-	21.220	61.996	49.018	141.418	546
Mujeres.	132.175	-	-	6.851	29.601	22.602	72.812	309
Primer año	59.128	-	-	18.555	21.301	6.995	12.140	137
Varones.	42.712	-	-	14.337	14.137	5.029	9.112	97
Mujeres.	16.416	-	-	4.218	7.164	1.966	3.028	40
Segundo año.	67.662	-	-	6.535	22.826	11.367	26.811	123
Varones.	47.309	-	-	4.995	15.328	7.757	19.149	80
Mujeres.	20.353	-	-	1.540	7.498	3.610	7.662	43
Tercer año	99.162	-	-	676	21.636	20.030	56.626	194
Varones.	61.728	-	-	443	14.524	13.127	33.523	111
Mujeres.	37.434	-	-	233	7.112	6.903	23.103	83
Cuarto año	82.086	-	-	209	11.610	14.934	55.210	123
Varones.	43.838	-	-	126	7.532	7.937	28.183	60
Mujeres.	38.248	-	-	83	4.078	6.997	27.027	63
Quinto año	32.687	-	-	-	4.660	5.515	22.452	60
Varones.	26.095	-	-	-	4.054	4.480	17.514	47
Mujeres.	6.592	-	-	-	606	1.035	4.938	13
Sexto año.	35.450	-	-	-	3.005	8.314	24.066	65
Varones.	33.656	-	-	-	2.764	7.944	22.886	62
Mujeres.	1.794	-	-	-	241	370	1.180	3
Séptimo año.	3.509	-	-	-	133	832	2.539	5
Varones.	3.143	-	-	-	118	778	2.245	2
Mujeres.	366	-	-	-	15	54	294	3
Año desconocido. .	26.689	-	-	2.096	6.426	3.633	14.386	148
Varones.	15.717	-	-	1.319	3.539	1.966	8.806	87
Mujeres.	10.972	-	-	777	2.887	1.667	5.580	61
<u>SUPERIOR.</u>	66.499	-	-	-	4.642	8.876	52.357	624
Varones.	19.848	-	-	-	982	2.123	16.548	195
Mujeres.	46.651	-	-	-	3.660	6.753	35.809	429

Cuadro No. 11 - POBLACION QUE ASISTE O ASISTIO A ESTABLECIMIENTOS DE ENSEÑANZA REGULAR
CLASIFICADA SEGUN NIVEL ALCANZADO, SEXO Y GRUPOS DE EDAD

Nivel de enseñanza y sexo	Total	Grupos de edad en años						Edad des- conocida
		Menos de 5	5 - 9	10 - 14	15 - 19	20 - 24	25 y más	
Primer año	5.757	-	-	-	2.018	1.591	1.990	158
Varones.	1.685	-	-	-	401	499	734	51
Mujeres.	4.072	-	-	-	1.617	1.092	1.256	107
Segundo año.	6.804	-	-	-	978	1.757	3.959	110
Varones.	1.685	-	-	-	208	375	1.066	36
Mujeres.	5.119	-	-	-	770	1.382	2.893	74
Tercer año	7.702	-	-	-	458	1.346	5.842	56
Varones.	2.332	-	-	-	118	375	1.816	23
Mujeres.	5.370	-	-	-	340	971	4.026	33
Cuarto año	21.254	-	-	-	302	1.492	19.394	66
Varones.	4.719	-	-	-	59	233	4.417	10
Mujeres.	16.535	-	-	-	243	1.259	14.977	56
Quinto año	6.571	-	-	-	101	648	5.782	40
Varones.	2.191	-	-	-	18	148	2.019	6
Mujeres.	4.380	-	-	-	83	500	3.763	34
Sexto año.	4.288	-	-	-	4	401	3.864	19
Varones.	1.181	-	-	-	-	73	1.103	5
Mujeres.	3.107	-	-	-	4	328	2.761	14
Séptimo año.	7.383	-	-	-	-	459	6.877	47
Varones.	3.800	-	-	-	-	101	3.676	23
Mujeres.	3.583	-	-	-	-	358	3.201	24
Año desconocido.	6.740	-	-	-	781	1.182	4.649	128
Varones.	2.255	-	-	-	178	319	1.717	41
Mujeres.	4.485	-	-	-	603	863	2.932	87
<u>UNIVERSITARIA</u>	368.530	-	-	-	32.115	78.208	257.421	786
Varones.	280.839	-	-	-	20.352	53.857	206.124	506
Mujeres.	87.691	-	-	-	11.763	24.351	51.297	280
Curso preparatorio	1.857	-	-	-	1.182	367	301	7
Varones.	1.152	-	-	-	736	238	175	3
Mujeres.	705	-	-	-	446	129	126	4

Cuadro No. 11 - POBLACION QUE ASISTE O ASISTIO A ESTABLECIMIENTOS DE ENSEÑANZA REGULAR,
CLASIFICADA SEGUN NIVEL ALCANZADO, SEXO Y GRUPOS DE EDAD

Nivel de enseñanza y sexo	Total	Grupos de edad en años						Edad des- conocido
		Menos de 5	5 - 9	10 - 14	15 - 19	20 - 24	25 y más	
Primer año	51.812	-	-	-	17.848	17.247	16.605	112
Varones.	35.992	-	-	-	11.346	12.120	12.467	59
Mujeres.	15.820	-	-	-	6.502	5.127	4.138	53
Segundo año.	50.633	-	-	-	6.299	18.896	25.323	115
Varones.	36.898	-	-	-	4.037	13.331	19.453	77
Mujeres.	13.735	-	-	-	2.262	5.565	5.870	38
Tercer año	49.020	-	-	-	1.345	14.958	32.633	84
Varones.	33.405	-	-	-	891	10.193	22.272	49
Mujeres.	15.615	-	-	-	454	4.765	10.361	35
Cuarto año	41.065	-	-	-	404	8.543	32.051	67
Varones.	30.004	-	-	-	241	5.722	23.997	44
Mujeres.	11.061	-	-	-	163	2.821	8.054	23
Quinto año	62.775	-	-	-	323	5.935	56.393	124
Varones.	50.095	-	-	-	220	3.942	45.841	92
Mujeres.	12.680	-	-	-	103	1.993	10.552	32
Sexto año.	65.312	-	-	-	5	2.690	62.523	94
Varones.	58.797	-	-	-	5	2.061	56.649	82
Mujeres.	6.515	-	-	-	-	629	5.874	12
Séptimo año.	10.284	-	-	-	1	162	10.105	16
Varones.	9.260	-	-	-	1	127	9.120	12
Mujeres.	1.024	-	-	-	-	35	985	4
Año desconocido.	35.772	-	-	-	4.708	9.410	21.487	167
Varones.	25.236	-	-	-	2.875	6.123	16.150	88
Mujeres.	10.536	-	-	-	1.833	3.287	5.337	79
<u>CURSOS MENORES DE LA</u> <u>UNIVERSIDAD.</u>	4.471	-	-	-	235	571	3.630	35
Varones.	1.726	-	-	-	103	211	1.394	18
Mujeres.	2.745	-	-	-	132	360	2.236	17
<u>NIVEL DESCONOCIDO</u>	79.876	-	282	1.907	4.708	5.136	65.970	1.873
Varones.	39.455	-	145	949	2.355	2.518	32.572	916
Mujeres.	40.421	-	137	958	2.353	2.618	33.398	957

Cuadro No. 12 - POBLACION DE 5 Y MAS AÑOS DE EDAD QUE RECIBE ENSEÑANZA REGULAR,
CLASIFICADA SEGUN CICLO, TIPO DE ENSEÑANZA Y SEXO

Ciclo y tipo de enseñanza	Total	Varones	Mujeres	Ciclo y tipo de enseñanza	Total	Varones	Mujeres
TOTAL	3.577.710	1.843.318	1.734.392	Instituto Nacional del Profesorado. . .	5.469	688	4.781
PREESCOLAR	67.346	32.857	34.489	Profesorados de Educación Física.	417	130	287
PRIMARIA	2.806.796	1.436.405	1.370.391	Profesorados de Enseñanza Artística. . .	2.786	748	2.038
SECUNDARIA	457.209	207.251	249.958	Profesorados de Jardín de Infantes. . .	118	8	110
Bachillerato	264.091	144.505	119.586	Actividades auxiliares de la Medicina .	255	42	213
Normal	96.139	10.852	85.287	Radiodifusión y Periodismo.	201	85	116
Comercial.	96.450	51.560	44.890	Otros tipos de enseñanza.	2.330	1.706	624
Sin especificar. . .	529	334	195	Sin especificar . . .	267	122	145
TECNICA	104.174	72.369	31.805	UNIVERSITARIA	124.730	88.315	36.415
Agropecuaria	1.751	1.639	112	Ingeniería.	16.897	16.244	653
Carpintería.	574	514	60	Medicina.	24.758	18.781	5.977
Construcciones . . .	1.684	1.564	120	Odontología	5.361	2.908	2.453
Electricidad	3.027	2.872	155	Bioquímica y Farmacia	5.656	2.620	3.036
Artes Gráficas . . .	262	233	29	Agronomía y Veterinaria.	2.586	2.250	336
Mecánica	5.963	5.830	133	Ciencias Económicas .	13.456	10.586	2.870
Metalurgia	2.683	2.652	31	Derecho y Ciencias Sociales	22.501	15.148	7.353
Química y Minería. .	1.192	1.065	127	Filosofía y Letras. .	6.387	1.433	4.954
Tejeduría y Confec- ción.	10.287	410	9.877	Arquitectura y Urbanismo.	5.854	4.294	1.560
Otras especialidades	30.024	18.276	11.748	Ciencias Exactas, Físicas, Químicas y Naturales.	3.730	2.351	1.379
Sin especificar. . .	46.727	37.314	9.413	Sin específicas . . .	17.544	11.700	5.844
SUPERIOR	12.758	3.717	9.041	CURSOS MENORES DE LA UNIVERSIDAD.	522	192	330
Curso de Capacitación Docente.	428	33	395	CICLO DESCONOCIDO . . .	4.175	2.212	1.963
Cursos de Capacitación para Docentes.	357	31	326				
Cursos para Graduados de las Escuelas Industriales de la Nación.	130	124	6				

Cuadro No. 13 - POBLACION DE 5 Y MAS AÑOS QUE RECIBE ENSEÑANZA

No. de orden	Nivel de enseñanza y sexo	Total									
			5	6	7	8	9	10	11	12	
	TOTAL	3.577.710	80.072	252.861	350.258	361.917	367.686	370.314	348.784	326.945	
1	Varones	1.843.318	38.434	126.184	176.511	182.925	185.509	187.167	176.685	167.069	
2	Mujeres	1.734.392	41.638	126.677	173.747	178.992	182.177	183.147	172.099	159.876	
3	PREESCOLAR	67.346	55.535	11.763	-	-	-	-	-	-	
4	Varones	32.857	26.858	5.978	-	-	-	-	-	-	
5	Mujeres	34.489	28.677	5.785	-	-	-	-	-	-	
6	PRIMARIA	2.806.796	24.443	240.932	350.258	361.917	367.686	370.314	347.734	316.045	
7	Varones	1.436.405	11.528	120.120	176.511	182.925	185.509	187.167	176.183	161.576	
8	Mujeres	1.370.391	12.915	120.812	173.747	178.992	182.177	183.147	171.551	154.473	
9	Primer grado infe rior	589.716	24.441	217.249	162.536	80.685	43.075	25.957	14.061	8.212	
10	Varones	309.779	11.527	108.874	84.598	43.846	24.060	14.859	8.101	4.942	
11	Mujeres	279.939	12.914	108.375	77.838	36.839	19.015	11.098	5.960	3.270	
12	Primer grado supe rior	482.850	-	20.644	161.491	122.161	71.369	46.107	27.487	16.006	
13	Varones	250.585	-	9.742	79.150	62.261	37.987	25.374	15.670	9.493	
14	Mujeres	232.265	-	10.902	82.341	59.900	33.382	20.733	11.817	6.515	
15	Segundo grado . .	452.290	-	-	18.630	137.923	110.243	70.048	47.111	30.547	
16	Varones	231.282	-	-	8.791	66.540	54.836	36.299	25.315	17.189	
17	Mujeres	221.008	-	-	9.839	71.383	55.407	33.749	21.796	13.358	
18	Tercer grado. . .	382.332	-	-	-	13.424	121.312	96.121	60.905	41.929	
19	Varones	193.743	-	-	-	6.253	57.920	47.198	31.365	22.593	
20	Mujeres	188.589	-	-	-	7.171	63.392	48.923	29.540	19.336	
21	Cuarto grado. . .	324.737	-	-	-	-	14.386	110.717	80.971	52.366	
22	Varones	164.511	-	-	-	-	6.951	53.155	39.725	27.024	
23	Mujeres	160.226	-	-	-	-	7.435	57.562	41.246	25.342	
24	Quinto grado. . .	276.193	-	-	-	-	-	13.097	98.887	74.111	
25	Varones	138.688	-	-	-	-	-	6.161	47.095	36.151	
26	Mujeres	137.505	-	-	-	-	-	6.936	51.792	37.959	

REGULAR CLASIFICADA SEGUN NIVEL ALCANZADO, SEXO Y EDAD

Edad en años											No. de orden
13	14	15	16	17	18	19	20-24	25-29	30 y más	Edad des- conocida	
<u>269.971</u>	<u>205.132</u>	<u>151.766</u>	<u>111.373</u>	<u>84.741</u>	<u>59.391</u>	<u>42.022</u>	<u>106.980</u>	<u>38.376</u>	<u>41.267</u>	<u>7.854</u>	
141.520	108.659	79.005	56.319	42.255	31.076	23.642	67.176	25.704	23.408	4.070	1
128.451	96.473	72.761	55.054	42.486	28.315	18.380	39.804	12.672	17.859	3.784	2
-	-	-	-	-	-	-	-	-	-	48	3
-	-	-	-	-	-	-	-	-	-	21	4
-	-	-	-	-	-	-	-	-	-	27	5
195.408	101.193	48.393	21.134	10.806	6.393	4.195	12.825	4.816	18.397	3.903	6
104.700	57.646	28.550	12.063	5.686	3.154	1.967	8.137	2.264	8.676	2.043	7
90.708	43.547	19.843	9.071	5.120	3.239	2.228	4.688	2.552	9.721	1.860	8
4.070	1.693	892	719	565	371	223	2.510	327	1.317	815	9
2.591	1.105	530	387	290	174	128	2.313	179	707	468	10
1.479	588	362	332	275	197	95	197	148	610	347	11
7.933	3.125	1.297	603	689	470	320	1.138	311	1.162	535	12
4.972	2.041	821	334	357	246	172	907	149	613	296	13
2.961	1.084	476	269	332	224	148	231	162	549	239	14
16.274	6.954	2.991	1.380	788	840	619	2.019	898	4.569	456	15
9.869	4.429	1.879	822	414	409	296	1.386	450	2.127	231	16
6.405	2.525	1.112	558	374	431	323	633	448	2.442	225	17
24.090	10.800	4.596	1.876	989	754	663	1.393	616	2.483	381	18
13.929	6.787	2.877	1.106	549	381	318	811	261	1.204	191	19
10.161	4.013	1.719	770	440	373	345	582	355	1.279	190	20
33.219	16.440	6.843	2.694	1.322	736	446	1.383	614	2.316	282	21
18.226	9.902	4.336	1.628	711	363	209	703	311	1.123	144	22
14.993	6.538	2.507	1.066	611	373	237	680	303	1.193	138	23
44.392	24.265	11.131	4.298	1.794	858	458	1.068	448	1.158	228	24
22.996	13.823	6.778	2.632	1.012	451	203	501	218	546	120	25
21.396	10.442	4.353	1.666	782	407	255	567	230	612	108	26

REGULAR, CLASIFICADA SEGUN NIVEL ALCANZADO, SEXO Y EDAD

Edad en años											No. de orden
13	14	15	16	17	18	19	20-24	25-29	30 y más	Edad des- conocida	
62.358	36.454	19.936	9.146	4.398	2.171	1.350	2.859	1.452	4.349	924	27
30.431	18.749	10.918	4.916	2.228	1.045	586	1.192	637	1.878	448	28
31.927	17.705	9.018	4.230	2.170	1.126	764	1.667	815	2.471	476	29
3.072	1.462	707	418	261	193	116	455	150	1.043	282	30
1.686	810	411	238	125	85	55	324	59	478	145	31
1.386	652	296	180	136	108	61	131	91	565	137	32
64.971	88.038	85.448	73.461	57.500	31.363	15.060	19.590	4.593	4.787	1.817	33
29.255	39.361	38.107	33.025	25.836	14.601	7.287	9.368	2.270	2.196	906	34
35.716	48.677	47.341	40.436	31.664	16.762	7.773	10.222	2.323	2.591	911	35
54.746	38.097	18.406	9.154	4.563	2.408	1.319	2.230	667	759	467	36
24.415	17.463	8.705	4.492	2.284	1.180	664	1.018	292	338	238	37
30.331	20.634	9.701	4.662	2.279	1.228	655	1.212	375	421	229	38
6.519	39.612	27.357	12.760	6.243	3.276	1.725	2.631	815	818	391	39
3.085	17.107	12.293	6.045	3.051	1.605	879	1.280	404	391	189	40
3.434	22.505	15.064	6.715	3.192	1.671	846	1.351	411	427	202	41
872	5.984	30.784	20.745	9.811	4.896	2.406	3.255	831	808	276	42
412	2.782	12.939	9.056	4.635	2.366	1.145	1.508	416	414	124	43
460	3.202	17.845	11.689	5.176	2.530	1.261	1.747	415	394	152	44
-	773	4.888	23.092	15.210	6.831	3.235	3.887	737	752	205	45
-	381	2.291	9.738	6.664	3.248	1.558	1.810	374	302	100	46
-	392	2.597	13.354	8.546	3.583	1.677	2.077	363	450	105	47
-	-	608	4.732	19.047	11.984	5.236	5.970	1.128	1.008	152	48
-	-	324	2.289	7.865	5.042	2.364	2.756	553	413	77	49
-	-	284	2.443	11.182	6.942	2.872	3.214	575	595	75	50
-	-	3	110	329	688	439	580	118	107	9	51
-	-	-	66	262	537	336	461	86	63	9	52
-	-	3	44	67	151	103	119	32	44	-	53
2.834	3.572	3.402	2.868	2.297	1.280	700	1.037	297	535	317	54
1.343	1.628	1.555	1.339	1.075	623	341	535	145	275	169	55
1.491	1.944	1.847	1.529	1.222	657	359	502	152	260	148	56

REGULAR CLASIFICADA SEGUN NIVEL ALCANZADO, SEXO Y EDAD

Edad en años										Edad desconocida	No. de orden
13	14	15	16	17	18	19	20-24	25-29	30 y más		
9.296	15.616	17.457	15.873	12.642	9.429	6.305	10.680	2.840	2.744	330	57
7.398	11.494	12.103	10.797	8.565	6.435	4.351	6.898	1.798	1.560	224	58
1.898	4.122	5.354	5.076	4.077	2.994	1.954	3.782	1.042	1.184	106	59
7.939	8.472	6.109	4.179	2.495	1.547	1.006	1.843	608	650	96	60
6.444	6.228	4.120	2.613	1.445	797	508	888	323	329	65	61
1.495	2.244	1.989	1.566	1.050	750	498	955	285	321	31	62
564	5.405	5.896	4.014	2.752	1.733	1.033	1.875	553	541	60	63
409	4.181	4.202	2.691	1.705	1.036	567	950	317	278	39	64
155	1.224	1.694	1.323	1.047	697	466	925	236	263	21	65
116	457	3.722	3.885	2.676	1.835	1.203	2.068	510	491	47	66
83	302	2.752	2.764	1.769	1.152	778	1.251	310	273	33	67
33	155	970	1.121	907	603	425	817	200	218	14	68
-	147	300	2.292	2.258	1.461	955	1.662	363	305	29	69
-	89	224	1.799	1.741	1.064	690	1.194	256	192	23	70
-	58	76	493	517	397	265	468	107	113	6	71
-	-	99	226	1.342	1.164	673	985	183	149	10	72
-	-	62	198	1.228	1.102	630	873	156	112	9	73
-	-	37	28	114	82	43	112	27	37	1	74
-	-	-	53	199	908	849	1.134	181	123	13	75
-	-	-	37	169	859	812	1.081	159	105	12	76
-	-	-	16	30	49	37	53	22	18	1	77
-	-	-	-	3	15	87	150	35	19	2	78
-	-	-	-	2	13	82	141	34	18	1	79
-	-	-	-	1	2	5	9	1	1	1	80
677	1.135	1.331	1.224	917	746	499	963	407	466	73	81
462	694	743	695	506	412	284	520	243	253	42	82
215	441	588	529	411	334	215	443	164	213	31	83
-	-	96	307	559	1.303	1.596	4.985	1.725	1.758	429	84
-	-	35	105	150	211	311	1.424	682	658	141	85
-	-	61	202	409	1.092	1.285	3.561	1.043	1.100	288	86

REGULAR CLASIFICADA SEGUN NIVEL ALCANZADO, SEXO Y EDAD

Edad en años											No. de orden
13	14	15	16	17	18	19	20-24	25-29	30 y más	Edad des- conocido	
-	-	96	194	245	672	623	1.298	425	367	143	87
-	-	35	73	52	92	113	427	167	144	46	88
-	-	61	121	193	580	510	871	258	223	97	89
-	-	-	92	160	162	399	1.103	315	305	92	90
-	-	-	28	50	28	50	276	118	98	34	91
-	-	-	64	110	134	349	827	197	207	58	92
-	-	-	-	68	137	127	848	247	239	42	93
-	-	-	-	23	28	34	236	110	93	16	94
-	-	-	-	45	109	93	612	137	146	26	95
-	-	-	-	-	70	102	508	282	295	22	96
-	-	-	-	-	14	23	117	115	112	4	97
-	-	-	-	-	56	79	391	167	183	18	98
-	-	-	-	-	-	40	239	103	110	17	99
-	-	-	-	-	-	10	68	35	40	1	100
-	-	-	-	-	-	30	171	68	70	16	101
-	-	-	-	-	-	-	109	52	61	7	102
-	-	-	-	-	-	-	26	21	17	3	103
-	-	-	-	-	-	-	83	31	44	4	104
-	-	-	-	-	-	-	91	49	40	12	105
-	-	-	-	-	-	-	24	22	21	3	106
-	-	-	-	-	-	-	67	27	19	9	107
-	-	-	21	86	262	305	789	252	341	94	108
-	-	-	4	25	49	81	250	94	133	34	109
-	-	-	17	61	213	224	539	158	208	60	110
-	-	90	371	3.036	10.710	14.668	58.383	24.182	12.943	347	111
-	-	55	226	1.938	6.590	9.631	41.101	18.589	9.967	218	112
-	-	35	145	1.098	4.120	5.037	17.282	5.593	2.976	129	113
-	-	90	41	192	448	295	283	47	36	6	114
-	-	55	25	120	282	192	189	32	18	3	115
-	-	35	16	72	166	103	94	15	18	3	116

Cuadro No. 13 - POBLACION DE 5 Y MAS AÑOS QUE RECIBE ENSEÑANZA

No. de orden	Nivel de enseñanza y sexo	Total										
			5	6	7	8	9	10	11	12		
117	Primer año	32.246	-	-	-	-	-	-	-	-	-	-
118	Varones	21.818	-	-	-	-	-	-	-	-	-	-
119	Mujeres	10.428	-	-	-	-	-	-	-	-	-	-
120	Segundo año	24.568	-	-	-	-	-	-	-	-	-	-
121	Varones	17.222	-	-	-	-	-	-	-	-	-	-
122	Mujeres	7.346	-	-	-	-	-	-	-	-	-	-
123	Tercer año	19.480	-	-	-	-	-	-	-	-	-	-
124	Varones	14.086	-	-	-	-	-	-	-	-	-	-
125	Mujeres	5.394	-	-	-	-	-	-	-	-	-	-
126	Cuarto año	14.087	-	-	-	-	-	-	-	-	-	-
127	Varones	10.284	-	-	-	-	-	-	-	-	-	-
128	Mujeres	3.803	-	-	-	-	-	-	-	-	-	-
129	Quinto año	10.321	-	-	-	-	-	-	-	-	-	-
130	Varones	7.759	-	-	-	-	-	-	-	-	-	-
131	Mujeres	2.562	-	-	-	-	-	-	-	-	-	-
132	Sexto año	6.407	-	-	-	-	-	-	-	-	-	-
133	Varones	5.205	-	-	-	-	-	-	-	-	-	-
134	Mujeres	1.202	-	-	-	-	-	-	-	-	-	-
135	Séptimo año	612	-	-	-	-	-	-	-	-	-	-
136	Varones	496	-	-	-	-	-	-	-	-	-	-
137	Mujeres	116	-	-	-	-	-	-	-	-	-	-
138	Año desconocido . .	15.571	-	-	-	-	-	-	-	-	-	-
139	Varones	10.529	-	-	-	-	-	-	-	-	-	-
140	Mujeres	5.042	-	-	-	-	-	-	-	-	-	-
141	<u>CURSOS MENORES DE LA UNIVERSIDAD.</u> .	522	-	-	-	-	-	-	-	-	-	-
142	Varones	192	-	-	-	-	-	-	-	-	-	-
143	Mujeres	330	-	-	-	-	-	-	-	-	-	-
144	<u>NIVEL DESCONOCIDO.</u>	4.175	94	166	-	-	-	-	-	169	234	-
145	Varones	2.212	48	86	-	-	-	-	-	86	124	-
146	Mujeres	1.963	46	80	-	-	-	-	-	83	110	-

REGULAR, CLASIFICADA SEGUN NIVEL ALCANZADO, SEXO Y EDAD

Edad en años

13	14	15	16	17	18	19	20-24	25-29	30 y más	Edad des- conocida	No. de orden
-	-	-	279	2.122	7.011	6.866	12.131	2.262	1.489	86	117
-	-	-	167	1.352	4.338	4.568	8.751	1.591	1.007	44	118
-	-	-	112	770	2.673	2.298	3.380	671	482	42	119
-	-	-	-	174	1.262	4.327	14.343	2.854	1.539	69	120
-	-	-	-	114	805	2.778	10.282	2.102	1.092	49	121
-	-	-	-	60	457	1.549	4.061	752	447	20	122
-	-	-	-	100	212	865	12.067	4.222	1.971	43	123
-	-	-	-	65	134	589	8.474	3.310	1.484	30	124
-	-	-	-	35	78	276	3.593	912	487	13	125
-	-	-	-	-	186	148	7.135	4.443	2.148	27	126
-	-	-	-	-	103	105	4.933	3.423	1.701	19	127
-	-	-	-	-	83	43	2.202	1.020	447	8	128
-	-	-	-	-	-	235	3.988	4.018	2.060	20	129
-	-	-	-	-	-	157	2.752	3.184	1.651	15	130
-	-	-	-	-	-	78	1.236	834	409	5	131
-	-	-	-	-	-	-	1.574	3.102	1.720	11	132
-	-	-	-	-	-	-	1.177	2.512	1.507	9	133
-	-	-	-	-	-	-	397	590	213	2	134
-	-	-	-	-	-	-	51	276	282	3	135
-	-	-	-	-	-	-	34	219	240	3	136
-	-	-	-	-	-	-	17	57	42	-	137
-	-	-	51	448	1.591	1.932	6.811	2.958	1.698	82	138
-	-	-	34	287	928	1.242	4.509	2.216	1.267	46	139
-	-	-	17	161	663	690	2.302	742	431	36	140
-	-	3	12	27	49	75	162	95	77	22	141
-	-	3	7	10	24	22	58	26	28	14	142
-	-	-	5	17	25	53	104	69	49	8	143
296	285	279	215	171	144	123	355	125	561	958	144
167	158	152	96	70	61	73	190	75	323	503	145
129	127	127	119	101	83	50	165	50	238	455	146

Cuadro No. 14 - POBLACION DE 5 Y MAS AÑOS QUE RECIBIO ENSEÑANZA

No. de orden	Nivel de enseñanza y sexo	Total								
			5	6	7	8	9	10	11	12
	TOTAL	12.135.199	916	3.393	8.015	11.247	14.236	18.702	25.471	47.087
1	Varones	6.074.343	420	1.738	4.031	5.732	7.183	9.463	12.356	21.239
2	Mujeres	6.060.856	496	1.655	3.984	5.515	7.053	9.239	13.115	25.848
3	PREESCOLAR	206	192	14	-	-	-	-	-	-
4	Varones	85	80	5	-	-	-	-	-	-
5	Mujeres	121	112	9	-	-	-	-	-	-
6	PRIMARIA	10.085.886	718	3.363	8.015	11.247	14.236	18.702	25.249	46.244
7	Varones	4.948.963	338	1.724	4.031	5.732	7.183	9.463	12.248	20.857
8	Mujeres	5.136.923	380	1.639	3.984	5.515	7.053	9.239	13.001	25.387
9	Primer grado infe rior	249.379	718	2.319	3.791	3.891	3.723	3.909	3.741	4.286
10	Varones	134.389	338	1.190	1.924	2.046	2.002	2.140	2.095	2.354
11	Mujeres	114.990	380	1.129	1.867	1.845	1.721	1.769	1.646	1.932
12	Primer grado supe rior	277.688	-	772	2.793	2.944	2.783	3.399	3.910	4.930
13	Varones	136.737	-	399	1.347	1.533	1.392	1.755	1.958	2.430
14	Mujeres	140.951	-	373	1.446	1.411	1.391	1.644	1.952	2.500
15	Segundo grado . .	1.310.960	-	-	797	3.073	3.215	3.764	5.487	9.742
16	Varones	640.311	-	-	432	1.482	1.592	1.870	2.575	4.289
17	Mujeres	670.649	-	-	365	1.591	1.623	1.894	2.912	5.453
18	Tercer grado. . .	1.788.901	-	-	-	605	2.933	2.952	4.031	7.850
19	Varones	874.043	-	-	-	282	1.421	1.442	1.796	3.283
20	Mujeres	914.858	-	-	-	323	1.512	1.510	2.235	4.567
21	Cuarto grado. . .	1.598.695	-	-	-	-	809	2.796	3.094	5.097
22	Varones	790.190	-	-	-	-	383	1.331	1.397	2.090
23	Mujeres	808.505	-	-	-	-	426	1.465	1.697	3.007
24	Quinto grado. . .	804.665	-	-	-	-	-	514	2.596	3.484
25	Varones	417.516	-	-	-	-	-	255	1.238	1.546
26	Mujeres	387.149	-	-	-	-	-	259	1.358	1.938

REGULAR CLASIFICADA SEGUN NIVEL ALCANZADO, SEXO Y EDAD

Edad en años											No. de orden
13	14	15	16	17	18	19	20-24	25-29	30 y más	Edad des- conocida	
89.140	145.485	196.974	219.423	235.640	247.111	252.216	1341.640	1409.667	7.842.000	26.836	
38.336	66.408	93.753	107.804	115.736	119.697	121.502	649.275	697.811	3.991.329	10.530	1
50.804	79.077	103.221	111.619	119.904	127.414	130.714	692.365	711.856	3.850.671	16.306	2
-	-	-	-	-	-	-	-	-	-	-	3
-	-	-	-	-	-	-	-	-	-	-	4
-	-	-	-	-	-	-	-	-	-	-	5
84.785	135.777	180.622	195.807	203.920	202.066	196.702	1028.191	1117.321	6.591.017	21.904	6
36.220	61.485	85.312	95.755	99.729	99.061	96.373	496.705	542.176	3.266.276	8.295	7
48.565	74.292	95.310	100.052	104.191	103.005	100.329	531.486	575.145	3.324.741	13.609	8
4.559	4.753	5.113	4.870	4.654	4.323	3.583	16.989	17.136	156.443	578	9
2.467	2.619	2.985	2.780	2.723	2.402	1.983	9.004	8.584	84.498	255	10
2.092	2.134	2.128	2.090	1.931	1.921	1.600	7.985	8.552	71.945	323	11
5.980	6.454	6.885	6.366	6.202	5.375	4.850	22.857	23.708	166.799	681	12
2.849	3.250	3.347	3.185	3.088	2.545	2.426	10.355	10.090	84.503	285	13
3.131	3.204	3.538	3.181	3.114	2.830	2.424	12.502	13.618	82.296	396	14
14.518	18.742	22.092	22.095	22.579	21.639	19.843	106.717	121.879	911.725	3.053	15
6.402	8.562	10.663	10.943	11.141	10.573	9.610	50.089	55.953	453.003	1.132	16
8.116	10.180	11.429	11.152	11.438	11.066	10.233	56.628	65.926	458.722	1.921	17
14.400	20.803	26.135	26.607	28.131	27.200	26.086	144.039	174.780	1.278.618	3.731	18
5.978	9.388	12.299	12.711	13.579	13.024	12.603	67.492	81.573	635.811	1.361	19
8.422	11.415	13.836	13.896	14.552	14.176	13.483	76.547	93.207	642.867	2.370	20
10.576	18.092	23.463	25.898	27.133	27.389	26.396	146.878	185.577	1.092.505	2.992	21
4.107	7.906	10.696	12.270	12.710	13.080	12.577	70.387	90.065	550.136	1.055	22
6.469	10.186	12.767	13.628	14.423	14.309	13.819	76.491	95.512	542.369	1.937	23
5.786	10.618	16.019	18.356	19.349	19.742	19.151	95.915	100.241	491.512	1.382	24
2.433	4.649	7.575	9.146	9.619	9.932	9.818	49.000	52.540	259.240	525	25
3.353	5.969	8.444	9.210	9.730	9.810	9.333	46.915	47.701	232.272	857	26

REGULAR, CLASIFICADA SEGUN NIVEL ALCANZADO, SEXO Y EDAD

	Edad en años										Edad desconocida	No. de orden
	13	14	15	16	17	18	19	20-24	25-29	30 y más		
17	27.676	54.498	78.656	89.159	93.144	93.702	94.132	479.047	474.050	2303.146	8.238	27
84	11.361	24.273	36.720	43.606	45.619	46.322	46.163	233.658	234.543	1114.103	3.190	28
33	16.315	30.225	41.936	45.553	47.525	47.380	47.969	245.389	239.507	1189.043	5.048	29
38	1.290	1.817	2.259	2.456	2.728	2.696	2.661	15.749	19.950	190.269	1.249	30
81	623	838	1.027	1.114	1.250	1.183	1.193	6.720	8.828	84.982	492	31
57	667	979	1.232	1.342	1.478	1.513	1.468	9.029	11.122	105.287	757	32
92	3.536	7.756	12.968	18.706	24.723	35.244	42.849	223.603	188.259	808.512	2.845	33
61	1.587	3.622	6.198	8.875	11.582	14.647	17.193	94.514	87.685	428.653	1.154	34
31	1.949	4.134	6.770	9.831	13.141	20.597	25.656	129.089	100.574	379.859	1.691	35
74	2.691	4.351	6.393	7.800	7.911	7.329	6.865	27.111	20.628	89.307	403	36
91	1.235	2.070	3.158	3.897	4.092	3.821	3.698	14.891	11.887	53.420	208	37
83	1.456	2.281	3.235	3.903	3.819	3.508	3.167	12.220	8.741	35.887	195	38
68	334	2.336	3.542	5.155	6.566	7.964	8.158	35.655	30.641	145.267	508	39
46	148	1.064	1.722	2.521	3.338	4.024	4.279	19.606	17.359	88.261	235	40
122	186	1.272	1.820	2.634	3.228	3.940	3.879	16.049	13.282	57.006	273	41
-	192	332	1.964	3.017	4.613	6.449	7.653	38.924	35.126	145.299	450	42
-	53	165	832	1.261	2.057	2.992	3.626	19.841	18.606	89.432	201	43
-	139	167	1.132	1.756	2.556	3.457	4.027	19.083	16.520	55.867	249	44
-	-	200	284	1.462	1.900	2.282	3.171	19.507	17.544	141.435	301	45
-	-	71	133	616	868	1.136	1.661	10.975	10.256	59.058	110	46
-	-	129	151	846	1.032	1.146	1.510	8.532	7.288	82.377	191	47
-	-	-	167	493	2.812	9.938	15.519	93.526	71.388	227.861	758	48
-	-	-	69	210	795	2.067	3.276	24.926	24.643	106.428	220	49
-	-	-	98	283	2.017	7.871	12.243	68.600	46.745	121.433	538	50
-	-	-	-	60	84	192	299	2.372	5.928	10.388	50	51
-	-	-	-	26	46	107	152	1.344	1.515	5.922	19	52
-	-	-	-	34	38	85	147	1.028	4.413	4.466	31	53
50	319	537	618	719	837	1.090	1.184	6.508	7.004	48.955	375	54
24	151	252	284	344	386	500	501	2.931	3.419	26.132	161	55
26	168	285	334	375	451	590	683	3.577	3.585	22.823	214	56

REGULAR CLASIFICADA SEGUN NIVEL ALCANZADO, SEXO Y EDAD

Edad en años											Edad desconocida	No de orden
13	14	15	16	17	18	19	20-24	25-29	30 y más			
582	1.521	2.698	4.100	5.835	7.698	9.560	60.940	54.577	154.069	525	57	
420	1.103	1.925	2.757	3.805	4.950	6.308	42.120	38.307	99.753	322	58	
162	418	773	1.343	2.030	2.748	3.252	18.820	16.270	54.316	203	59	
425	847	1.161	1.208	1.186	1.251	1.159	5.152	3.378	7.504	41	60	
322	650	905	945	950	956	898	4.141	2.667	5.793	32	61	
103	197	256	263	236	295	261	1.011	711	1.711	9	62	
54	406	862	1.256	1.550	1.829	1.901	9.492	7.325	18.392	63	63	
38	299	620	845	1.059	1.262	1.341	6.807	5.439	13.115	41	64	
16	107	242	411	491	567	560	2.685	1.886	5.277	22	65	
35	68	355	968	1.688	2.371	2.933	17.962	14.888	40.737	147	66	
20	38	234	566	1.023	1.542	1.944	11.876	9.568	23.372	78	67	
15	30	121	402	665	829	989	6.086	5.320	17.365	69	68	
-	62	64	281	779	1.295	1.925	13.272	13.505	41.037	94	69	
-	37	31	174	364	542	903	6.743	7.502	20.233	37	70	
-	25	33	107	415	753	1.022	6.529	6.003	20.804	57	71	
-	-	32	44	202	340	518	4.530	4.847	17.273	50	72	
-	-	17	33	162	251	371	3.607	3.884	13.362	38	73	
-	-	15	11	40	89	147	923	963	3.911	12	74	
-	-	-	34	66	224	672	7.180	6.776	16.986	52	75	
-	-	-	25	52	191	619	6.863	6.523	16.099	50	76	
-	-	-	9	14	33	53	317	253	887	2	77	
-	-	-	-	9	2	17	682	1.195	1.290	3	78	
-	-	-	-	5	2	14	637	1.112	1.061	1	79	
-	-	-	-	4	-	3	45	83	209	2	80	
68	138	224	309	355	386	435	2.670	2.663	10.850	75	81	
40	79	118	169	190	204	218	1.446	1.612	6.698	45	82	
28	59	106	140	165	182	217	1.224	1.051	4.152	30	83	
-	-	19	48	110	225	379	3.891	7.003	41.871	195	84	
-	-	4	9	34	48	75	699	1.591	13.617	54	85	
-	-	15	39	76	177	304	3.192	5.412	28.254	141	86	

REGULAR, CLASIFICADA SEGUN NIVEL ALCANZADO, SEXO Y EDAD

Edad en años											No. de orden
13	14	15	16	17	18	19	20-24	25-29	30 y más	Edad desconocida	
-	-	19	30	19	44	76	293	287	911	15	87
-	-	4	6	5	10	11	72	82	341	5	88
-	-	15	24	14	34	65	221	205	570	10	89
-	-	-	15	54	36	60	654	658	2.681	18	90
-	-	-	3	20	15	14	99	131	719	2	91
-	-	-	12	34	21	46	555	527	1.962	16	92
-	-	-	-	17	69	40	498	989	4.367	14	93
-	-	-	-	3	17	13	139	240	1.373	7	94
-	-	-	-	14	52	27	359	749	2.994	7	95
-	-	-	-	3	33	94	984	2.456	16.361	44	96
-	-	-	-	1	1	20	116	357	3.833	6	97
-	-	-	-	2	32	74	868	2.099	12.528	38	98
-	-	-	-	-	6	55	409	780	4.789	23	99
-	-	-	-	-	1	7	80	184	1.760	5	100
-	-	-	-	-	5	48	329	596	3.029	18	101
-	-	-	-	-	-	4	292	514	3.237	12	102
-	-	-	-	-	-	-	47	115	950	2	103
-	-	-	-	-	-	4	245	399	2.287	10	104
-	-	-	-	-	-	-	368	782	6.006	35	105
-	-	-	-	-	-	-	77	357	3.276	20	106
-	-	-	-	-	-	-	291	425	2.730	15	107
-	-	-	3	17	37	50	393	537	3.519	34	108
-	-	-	-	5	4	10	69	125	1.365	7	109
-	-	-	3	12	33	40	324	412	2.154	27	110
-	-	36	52	274	1.019	1.859	19.825	35.978	184.318	439	111
-	-	18	37	170	561	1.126	12.756	24.964	152.604	288	112
-	-	18	15	104	458	733	7.069	11.014	31.714	151	113
-	-	36	2	12	34	32	84	40	178	1	114
-	-	18	1	7	16	20	49	24	101	-	115
-	-	18	1	5	18	12	35	16	77	1	116

Cuadro No. 14 - POBLACION DE 5 Y MAS AÑOS QUE RECIBIO ENSEÑANZA

No. de orden	Nivel de enseñanza y sexo	Total										
			5	6	7	8	9	10	11	12		
117	Primer año	19.566	-	-	-	-	-	-	-	-	-	-
118	Varones.	14.174	-	-	-	-	-	-	-	-	-	-
119	Mujeres.	5.392	-	-	-	-	-	-	-	-	-	-
120	Segundo año.	26.065	-	-	-	-	-	-	-	-	-	-
121	Varones.	19.676	-	-	-	-	-	-	-	-	-	-
122	Mujeres.	6.389	-	-	-	-	-	-	-	-	-	-
123	Tercer año	29.540	-	-	-	-	-	-	-	-	-	-
124	Varones.	19.319	-	-	-	-	-	-	-	-	-	-
125	Mujeres.	10.221	-	-	-	-	-	-	-	-	-	-
126	Cuarto año	26.978	-	-	-	-	-	-	-	-	-	-
127	Varones.	19.720	-	-	-	-	-	-	-	-	-	-
128	Mujeres.	7.258	-	-	-	-	-	-	-	-	-	-
129	Quinto año	52.454	-	-	-	-	-	-	-	-	-	-
130	Varones.	42.336	-	-	-	-	-	-	-	-	-	-
131	Mujeres.	10.118	-	-	-	-	-	-	-	-	-	-
132	Sexto año.	58.905	-	-	-	-	-	-	-	-	-	-
133	Varones.	53.592	-	-	-	-	-	-	-	-	-	-
134	Mujeres.	5.313	-	-	-	-	-	-	-	-	-	-
135	Séptimo año.	9.672	-	-	-	-	-	-	-	-	-	-
136	Varones.	8.764	-	-	-	-	-	-	-	-	-	-
137	Mujeres.	908	-	-	-	-	-	-	-	-	-	-
138	Año desconocido. .	20.201	-	-	-	-	-	-	-	-	-	-
139	Varones.	14.707	-	-	-	-	-	-	-	-	-	-
140	Mujeres.	5.494	-	-	-	-	-	-	-	-	-	-
141	<u>CURSOS MENORES DE LA UNIVERSIDAD . .</u>	3.949	-	-	-	-	-	-	-	-	-	-
142	Varones.	1.534	-	-	-	-	-	-	-	-	-	-
143	Mujeres.	2.415	-	-	-	-	-	-	-	-	-	-
144	<u>NIVEL DESCONOCIDO .</u>	75.701	6	16	-	-	-	-	-	85	170	
145	Varones.	37.243	2	9	-	-	-	-	-	35	72	
146	Mujeres.	38.458	4	7	-	-	-	-	-	50	98	

REGULAR CLASIFICADA SEGUN NIVEL ALCANZADO, SEXO Y EDAD

	Edad en años										Edad desconocida	No. de orden
	13	14	15	16	17	18	19	20-24	25-29	30 y más		
-	-	-	42	143	559	826	5.116	4.076	8.778	26	117	
-	-	-	32	85	307	497	3.369	2.805	7.064	15	118	
-	-	-	10	58	252	329	1.747	1.271	1.714	11	119	
-	-	-	-	22	112	402	4.553	5.363	15.567	46	120	
-	-	-	-	14	74	252	3.049	3.654	12.605	28	121	
-	-	-	-	8	38	150	1.504	1.709	2.962	18	122	
-	-	-	-	29	30	109	2.891	4.757	21.683	41	123	
-	-	-	-	21	18	64	1.719	2.757	14.721	19	124	
-	-	-	-	8	12	45	1.172	2.000	6.962	22	125	
-	-	-	-	-	46	24	1.408	3.283	22.177	40	126	
-	-	-	-	-	20	13	789	1.934	16.939	25	127	
-	-	-	-	-	26	11	619	1.349	5.238	15	128	
-	-	-	-	-	-	88	1.947	7.252	43.063	104	129	
-	-	-	-	-	-	63	1.190	4.931	36.075	77	130	
-	-	-	-	-	-	25	757	2.321	6.988	27	131	
-	-	-	-	-	-	5	1.116	7.327	50.374	83	132	
-	-	-	-	-	-	5	884	6.090	46.540	73	133	
-	-	-	-	-	-	-	232	1.237	3.834	10	134	
-	-	-	-	-	-	1	111	914	8.633	13	135	
-	-	-	-	-	-	1	93	771	7.890	9	136	
-	-	-	-	-	-	-	18	143	743	4	137	
-	-	-	8	68	238	372	2.599	2.966	13.865	85	138	
-	-	-	4	43	126	211	1.614	1.998	10.669	42	139	
-	-	-	4	25	112	161	985	968	3.196	43	140	
-	-	2	4	13	17	33	409	642	2.816	13	141	
-	-	1	4	11	9	12	153	244	1.096	4	142	
-	-	1	-	2	8	21	256	398	1.720	9	143	
170	237	431	629	706	765	842	834	4.781	5.887	59.397	915	144
72	109	198	295	367	405	421	415	2.328	2.844	29.330	413	145
98	128	233	334	339	360	421	419	2.453	3.043	30.067	502	146

Cuadro No. 15 - POBLACION DE 5 Y MAS AÑOS DE EDAD QUE RECIBIO ENSEÑANZA REGULAR,
CLASIFICADA SEGUN CICLO, TIPO DE ENSEÑANZA Y SEXO

Ciclo y tipo de enseñanza	Total	Varones	Mujeres	Ciclo y tipo de enseñanza	Total	Varones	Mujeres
TOTAL.	12.135.199	6.074.343	6.060.856	Instituto Nacional del Profesorado. . .	26.031	4.847	21.184
PREESCOLAR.	206	85	121	Profesorados de Educación Física.	2.407	759	1.648
PRIMARIA.	10.085.886	4.948.963	5.136.923	Profesorados de Enseñanza Artística. . .	13.539	3.513	10.026
SECUNDARIA.	1.369.717	676.034	693.683	Profesorados de Jardín de Infantes. . .	1.013	74	939
Bachillerato.	701.944	453.891	248.053	Actividades auxiliares de la Medicina .	1.316	291	1.025
Normal.	358.406	43.123	315.283	Radiodifusión y Periodismo.	513	275	238
Comercial.	306.993	177.828	129.165	Otros tipos de enseñanza.	6.473	5.505	968
Sin especificar . .	2.374	1.192	1.182	Sin especificar . . .	559	287	272
TECNICA	302.199	201.829	100.370	UNIVERSITARIA	243.800	192.524	51.276
Agropecuaria.	8.088	6.604	1.484	Ingeniería.	36.189	35.445	744
Carpintería	5.692	5.445	247	Medicina.	47.763	37.204	10.559
Construcciones. . .	19.419	18.952	467	Odontología	13.511	8.970	4.541
Electricidad.	20.010	19.467	543	Bioquímica y Farmacia	14.806	8.627	6.179
Artes Gráficas. . .	1.885	1.723	162	Agronomía y Veterinaria.	9.252	8.625	627
Mecánica.	38.924	38.477	447	Ciencias Económicas .	27.765	23.617	4.148
Metalurgia.	18.888	18.715	173	Derecho y Ciencias Sociales	46.332	38.848	7.484
Química y Minería .	7.502	7.016	486	Filosofía y Letras. .	10.288	3.596	6.692
Tejeduría y Confección	56.631	1.716	54.915	Arquitectura y Urbanismo.	6.747	5.600	1.147
Otras especialidades	57.065	28.311	28.754	Ciencias Exactas, Físicas, Químicas y Naturales.	7.279	5.120	2.159
Sin especificar . .	68.095	55.403	12.692	Sin especificar . . .	23.868	16.872	6.996
SUPERIOR.	53.741	16.131	37.610	CURSOS MENORES DE LA UNIVERSIDAD.	3.949	1.534	2.415
Curso de Capacitación Docente . . .	959	169	790	CICLO DESCONOCIDO . . .	75.701	37.243	38.458
Cursos de Capacitación para Docentes	566	110	456				
Cursos para Graduados de las Escuelas Industriales de la Nación	365	301	64				

Cuadro No. 16 - POBLACION DE 15 Y MAS AÑOS, CLASIFICADA SEGUN TIPO DE ENSEÑANZA RECIBIDA, TITULO OBTENIDO EN EL CICLO MAS ALTO COMPLETADO, SEXO Y GRUPOS DE EDAD

Tipo de enseñanza, título obtenido y sexo	Total	Grupos de edad en años			
		15 - 19	20 - 29	30 y más	Edad desconocida
TOTAL	1.098.798	75.660	385.535	635.795	1.808
Varones	561.263	32.145	185.016	343.304	798
Mujeres	537.535	43.515	200.519	292.491	1.010
SECUNDARIA, TECNICA Y SUPERIOR . . .	941.801	75.153	361.306	503.783	1.559
Varones	437.061	31.866	169.352	235.221	622
Mujeres	504.740	43.287	191.954	268.562	937
Bachiller	264.295	25.320	110.569	127.911	495
Varones	195.912	18.057	80.019	97.496	340
Mujeres	68.383	7.263	30.550	30.415	155
Dibujante Profesional	822	39	303	480	-
Varones	493	11	175	307	-
Mujeres	329	28	128	173	-
Maestro Mayor de Obras.	7.621	306	3.524	3.779	12
Varones	7.444	288	3.433	3.711	12
Mujeres	177	18	91	68	-
Maestro Normal Nacional	300.478	25.013	102.600	172.370	495
Varones	33.399	1.966	8.860	22.542	31
Mujeres	267.079	23.047	93.740	149.828	464
Maestro Normal Regional	2.375	127	978	1.269	1
Varones	635	36	236	363	-
Mujeres	1.740	91	742	906	1
Perito Mercantil.	113.739	10.197	57.561	45.833	148
Varones	64.252	4.671	27.885	31.637	59
Mujeres	49.487	5.526	29.676	14.196	89
Profesora de Escuela Profesional de Mujeres.	4.361	135	1.262	2.955	9
Varones	-	-	-	-	-
Mujeres	4.361	135	1.262	2.955	9
Profesor de Enseñanza Artística . .	11.432	285	2.539	8.579	29
Varones	2.580	40	440	2.098	2
Mujeres	8.852	245	2.099	6.481	27

Cuadro N° 16 - POBLACION DE 15 Y MAS AÑOS, CLASIFICADA SEGUN TIPO DE ENSEÑANZA RECIBIDA,
TITULO OBTENIDO EN EL CICLO MAS ALTO COMPLETADO, SEXO Y GRUPOS DE EDAD

Tipo de enseñanza, título obtenido y sexo	Total	Grupos de edad en años			Edad desconocida
		15 - 19	20 - 29	30 y más	
Profesor Secundario	27.029	141	4.769	22.066	53
Varones	5.976	20	711	5.238	7
Mujeres	21.053	121	4.058	16.828	46
Químico Industrial.	7.648	237	3.053	4.348	10
Varones	7.000	187	2.772	4.031	10
Mujeres	648	50	281	317	-
Tenedor de Libros	25.403	2.392	8.385	14.585	41
Varones	16.188	1.169	4.200	10.797	22
Mujeres	9.215	1.223	4.185	3.788	19
Técnico en Agropecuaria	3.657	124	978	2.552	3
Varones	3.506	112	943	2.448	3
Mujeres	151	12	35	104	-
Técnico en Carpintería.	2.748	277	1.137	1.327	7
Varones	2.692	272	1.115	1.298	7
Mujeres	56	5	22	29	-
Técnico en Construcción	10.929	184	3.107	7.626	12
Varones	10.766	178	3.032	7.545	11
Mujeres	163	6	75	81	1
Técnico en Electrónica.	13.389	536	5.263	7.570	20
Varones	13.215	525	5.178	7.492	20
Mujeres	174	11	85	78	-
Técnico en Artes Gráficas	767	39	298	429	1
Varones	633	34	243	355	1
Mujeres	134	5	55	74	-
Técnico en Mecánica	22.327	965	11.841	9.499	22
Varones	22.097	941	11.731	9.403	22
Mujeres	230	24	110	96	-
Técnico en Metalurgia	4.970	574	2.552	1.838	6
Varones	4.881	569	2.511	1.796	5
Mujeres	89	5	41	42	1

Cuadro No. 16 - POBLACION DE 15 Y MAS AÑOS, CLASIFICADA SEGUN TIPO DE ENSEÑANZA RECIBIDA,
TITULO OBTENIDO EN EL CICLO MAS ALTO COMPLETADO, SEXO Y GRUPOS DE EDAD

Tipo de enseñanza, título obtenido y sexo	Total	Grupos de edad en años			
		15 - 19	20 - 29	30 y más	Edad desconocida
Técnico en Textiles y Confección. .	45.139	3.522	15.954	25.609	54
Varones	1.001	44	291	666	-
Mujeres	44.138	3.478	15.663	24.943	54
Otros títulos secundarios, técnicos, y superiores	72.672	4.740	24.633	43.158	141
Varones	44.391	2.746	15.577	25.998	70
Mujeres	28.281	1.994	9.056	17.160	71
<u>UNIVERSITARIA.</u>	153.537	456	23.506	129.333	242
Varones	122.046	247	15.259	106.367	173
Mujeres	31.491	209	8.247	22.966	69
Ingeniero Agrónomo.	4.323	32	463	3.822	6
Varones	4.067	15	412	3.634	6
Mujeres	256	17	51	188	-
Doctor en Veterinaria	1.947	2	220	1.723	2
Varones	1.877	2	198	1.675	2
Mujeres	70	-	22	48	-
Arquitecto.	3.818	3	730	3.077	8
Varones	3.266	3	507	2.749	7
Mujeres	552	-	223	328	1
Ingeniero especializado en Urbanis- mo	31	2	3	25	1
Varones	28	2	3	22	1
Mujeres	3	-	-	3	-
Doctor en Ciencias Económicas	2.171	4	174	1.993	-
Varones	2.050	4	153	1.893	-
Mujeres	121	-	21	100	-
Contador Público.	13.182	22	2.309	10.831	20
Varones	11.838	18	1.873	9.933	14
Mujeres	1.344	4	436	898	6
Licenciado en Economía.	228	1	44	183	-
Varones	197	1	35	161	-
Mujeres	31	-	9	22	-

Cuadro No. 16 - POBLACION DE 15 Y MAS AÑOS, CLASIFICADA SEGUN TIPO DE ENSEÑANZA RECIBIDA, TITULO OBTENIDO EN EL CICLO MAS ALTO COMPLETADO, SEXO Y GRUPOS DE EDAD

Tipo de enseñanza, título obtenido y sexo	Total	Grupos de edad en años			
		15 - 19	20 - 29	30 y más	Edad desconocida
Licenciado para el Servicio Consular.	81	-	12	68	1
Varones	61	-	8	52	1
Mujeres	20	-	4	16	-
Actuario.	40	-	6	34	-
Varones	29	-	3	26	-
Mujeres	11	-	3	8	-
Traductor Público	757	4	268	484	1
Varones	158	2	18	138	-
Mujeres	599	2	250	346	1
Cálígrafo Público	372	32	93	247	-
Varones	197	17	46	134	-
Mujeres	175	15	47	113	-
Doctor en Ciencias Químicas	2.402	10	331	2.060	1
Varones	1.864	8	229	1.626	1
Mujeres	538	2	102	434	-
Doctor en Ciencias Físicas.	260	1	47	211	1
Varones	212	-	34	177	1
Mujeres	48	1	13	34	-
Doctor en Ciencias Matemáticas.	151	-	24	127	-
Varones	78	-	4	74	-
Mujeres	73	-	20	53	-
Doctor en Ciencias Geológicas	491	6	48	437	-
Varones	430	1	32	397	-
Mujeres	61	5	16	40	-
Doctor en Ciencias Biológicas	214	-	38	176	-
Varones	98	-	8	90	-
Mujeres	116	-	30	86	-
Doctor en Ciencias Meteorológicas	61	-	8	53	-
Varones	53	-	6	47	-
Mujeres	8	-	2	6	-

Cuadro No. 16 - POBLACION DE 15 Y MAS AÑOS, CLASIFICADA SEGUN TIPO DE ENSEÑANZA RECIBIDA, TITULO OBTENIDO EN EL CICLO MAS ALTO COMPLETADO, SEXO Y GRUPOS DE EDAD

Tipo de enseñanza, título obtenido y sexo	Total	Grupos de edad en años			
		15 - 19	20 - 29	30 y más	Edad* desconocida
Médico.	23.646	22	3.668	19.927	29
Varones	21.999	20	3.114	18.838	27
Mujeres	1.647	2	554	1.089	2
Doctor en Medicina.	4.357	-	360	3.997	-
Varones	3.948	-	265	3.683	-
Mujeres	409	-	95	314	-
Kinesiólogo	875	-	124	751	-
Varones	546	-	46	500	-
Mujeres	329	-	78	251	-
Obstétrico.	5.278	46	1.188	4.032	12
Varones	4	-	1	3	-
Mujeres	5.274	46	1.187	4.029	12
Visitador de Higiene Social	1.561	8	274	1.274	5
Varones	134	1	33	100	-
Mujeres	1.427	7	241	1.174	5
Abogado	18.195	15	2.470	15.675	35
Varones	16.751	13	1.960	14.847	31
Mujeres	1.444	2	610	828	4
Doctor en Derecho y Ciencias Sociales.	1.356	-	64	1.286	6
Varones	1.258	-	44	1.209	6
Mujeres	98	-	20	78	-
Escribano	7.285	4	754	6.521	6
Varones	5.934	-	344	5.586	4
Mujeres	1.351	4	410	935	2
Procurador.	2.517	3	226	2.282	6
Varones	2.342	3	171	2.162	6
Mujeres	175	-	55	120	-
Asistente Social.	1.276	3	282	986	5
Varones	87	1	19	67	-
Mujeres	1.189	2	263	919	5

Cuadro No. 16 - POBLACION DE 15 Y MAS AÑOS, CLASIFICADA SEGUN TIPO DE ENSEÑANZA RECIBIDA, TITULO OBTENIDO EN EL CICLO MAS ALTO COMPLETADO, SEXO Y GRUPOS DE EDAD

Tipo de enseñanza, título obtenido y sexo	Total	Grupos de edad en años			
		15 - 19	20 - 29	30 y más	Edad desconocida
Doctor en Farmacia y Bioquímica . . .	1.322	2	115	1.204	1
Varones	920	2	52	865	1
Mujeres	402	-	63	339	-
Farmacéutico.	8.072	4	1.362	6.693	13
Varones	4.574	1	523	4.044	6
Mujeres	3.498	3	839	2.649	7
Farmacéutico-Bioquímico	1.818	2	333	1.482	1
Varones	1.196	-	166	1.029	1
Mujeres	622	2	167	453	-
Doctor en Farmacia.	315	41	108	166	-
Varones	175	22	57	96	-
Mujeres	140	19	51	70	-
Licenciado y Profesor en Filosofía.	1.860	2	257	1.595	6
Varones	755	1	82	669	3
Mujeres	1.105	1	175	926	3
Licenciado y Profesor en Letras . . .	1.560	2	205	1.348	5
Varones	310	-	24	285	1
Mujeres	1.250	2	181	1.063	4
Licenciado y Profesor en Historia . .	403	2	50	351	-
Varones	110	-	7	103	-
Mujeres	293	2	43	248	-
Licenciado y Profesor en Ciencias de la Educación.	340	1	66	271	2
Varones	79	-	6	73	-
Mujeres	261	1	60	198	2
Licenciado y Profesor en Geografía.	86	-	16	70	-
Varones	25	-	3	22	-
Mujeres	61	-	13	48	-
Licenciado y Profesor en Psicología	98	-	28	70	-
Varones	31	-	8	23	-
Mujeres	67	-	20	47	-

Cuadro No. 16 - POBLACION DE 15 Y MAS AÑOS, CLASIFICADA SEGUN TIPO DE ENSEÑANZA RECIBIDA, TITULO OBTENIDO EN EL CICLO MAS ALTO COMPLETADO, SEXO Y GRUPOS DE EDAD

Tipo de enseñanza, título obtenido y sexo	Total	Grupos de edad en años			
		15 - 19	20 - 29	30 y más	Edad desconocida
Licenciado y Profesor en Sociología	58	-	15	43	-
Varones	44	-	12	32	-
Mujeres	14	-	3	11	-
Licenciado y Profesor en Folklore .	31	-	3	28	-
Varones	4	-	1	3	-
Mujeres	27	-	2	25	-
Doctor en Filosofía y Letras. . . .	956	1	35	915	5
Varones	476	-	10	465	1
Mujeres	480	1	25	450	4
Doctor en Ciencias de la Educación.	213	28	60	123	2
Varones	122	17	39	65	1
Mujeres	91	11	21	58	1
Doctor en Psicología.	361	25	138	197	1
Varones	287	18	100	168	1
Mujeres	74	7	38	29	-
Doctor en Sociología.	92	-	12	80	-
Varones	88	-	11	77	-
Mujeres	4	-	1	3	-
Técnico para el Servicio de Museos.	45	1	7	37	-
Varones	35	1	3	31	-
Mujeres	10	-	4	6	-
Bibliotecario	355	10	71	274	-
Varones	94	1	12	81	-
Mujeres	261	9	59	193	-
Archivista.	58	5	17	36	-
Varones	35	1	5	29	-
Mujeres	23	4	12	7	-
Asistente Educativa	33	2	11	20	-
Varones	26	2	7	17	-
Mujeres	7	-	4	3	-

Cuadro No. 16 - POBLACION DE 15 Y MAS AÑOS, CLASIFICADA SEGUN TIPO DE ENSEÑANZA RECIBIDA, TITULO OBTENIDO EN EL CICLO MAS ALTO COMPLETADO, SEXO Y GRUPOS DE EDAD

Tipo de enseñanza, título obtenido y sexo	Total	Grupos de edad en años			
		15 - 19	20 - 29	30 y más	Edad desconocida
Ingeniero Civil	15.348	8	1.888	13.432	20
Varones	15.160	8	1.840	13.292	20
Mujeres	188	-	48	140	-
Ingeniero Industrial.	1.233	1	174	1.057	1
Varones	1.213	1	170	1.041	1
Mujeres	20	-	4	16	-
Ingeniero Electromecánico	1.335	1	238	1.092	4
Varones	1.321	1	234	1.082	4
Mujeres	14	-	4	10	-
Ingeniero Naval, Mecánico y Aeronáutico	1.430	3	249	1.176	2
Varones	1.413	3	245	1.163	2
Mujeres	17	-	4	13	-
Ingeniero Químico	1.290	2	207	1.079	2
Varones	1.224	2	200	1.020	2
Mujeres	66	-	7	59	-
Ingeniero en Petróleo	114	1	28	85	-
Varones	112	1	27	84	-
Mujeres	2	-	1	1	-
Ingeniero Hidráulico.	83	-	8	75	-
Varones	76	-	7	69	-
Mujeres	7	-	1	6	-
Ingeniero Geodesta-Geofísico.	198	-	21	177	-
Varones	193	-	19	174	-
Mujeres	5	-	2	3	-
Ingeniero Hidrográfico.	11	-	2	9	-
Varones	9	-	1	8	-
Mujeres	2	-	1	1	-
Agrimensor.	2.739	2	402	2.333	2
Varones	2.661	2	381	2.276	2
Mujeres	78	-	21	57	-

Cuadro No. 16 - POBLACION DE 15 Y MAS AÑOS, CLASIFICADA SEGUN TIPO DE ENSEÑANZA RECIBIDA, TITULO OBTENIDO EN EL CICLO MAS ALTO COMPLETADO, SEXO Y GRUPOS DE EDAD

Tipo de enseñanza, título obtenido y sexo	Total	Grupos de edad en años			
		15 - 19	20 - 29	30 y más	Edad desconocida
Doctor en Ciencias Naturales.	308	-	15	293	-
Varones	183	-	4	179	-
Mujeres	125	-	11	114	-
Odontólogo.	8.547	14	2.025	6.490	18
Varones	5.819	9	1.012	4.785	13
Mujeres	2.728	5	1.013	1.705	5
Doctor en Odontología	1.938	1	162	1.771	4
Varones	1.401	1	85	1.312	3
Mujeres	537	-	77	459	1
Mecánico Dentista	1.257	43	331	879	4
Varones	886	27	217	639	3
Mujeres	371	16	114	240	1
Asistente Dental.	264	9	82	173	-
Varones	28	1	7	20	-
Mujeres	236	8	75	153	-
Otros títulos universitarios.	2.491	23	537	1.927	4
Varones	1.455	14	216	1.224	1
Mujeres	1.036	9	321	703	3
<u>TÍTULOS CORRESPONDIENTES A OTRAS ENSEÑANZAS.</u>	3.460	51	723	2.679	7
Varones	2.156	32	405	1.716	3
Mujeres	1.304	19	318	963	4

Cuadro No. 17 - POBLACION DE 7 A 21 AÑOS QUE DEJO DE CLASIFICADA SEGUN CAUSA DE ABANDONO.

No. de orden	Causa de abandono, último grado aprobado y sexo	Total						
			7	8	9	10	11	12
	TOTAL.	995.995	8.015	11.247	14.236	18.113	23.683	36.527
1	Varones.	478.696	4.031	5.732	7.183	9.189	11.489	16.573
2	Mujeres.	517.299	3.984	5.515	7.053	8.924	12.194	19.954
3	ENFERMEDAD.	34.453	317	436	534	673	1.103	1.848
4	Varones.	12.923	144	222	267	287	464	732
5	Mujeres.	21.530	173	214	267	386	639	1.116
6	Primer grado inferior.	4.796	262	314	289	301	315	357
7	Varones.	2.442	110	170	157	128	157	195
8	Mujeres.	2.354	152	144	132	173	158	152
9	Primer grado superior.	3.134	34	83	120	141	227	283
10	Varones.	1.371	18	36	57	66	113	118
11	Mujeres.	1.763	16	47	63	75	114	165
12	Segundo grado.	6.802	10	22	84	134	270	509
13	Varones.	2.605	7	10	35	57	100	187
14	Mujeres.	4.197	3	12	49	77	170	322
15	Tercer grado	7.444	-	8	15	55	175	387
16	Varones.	2.529	-	2	5	20	56	136
17	Mujeres.	4.915	-	6	10	35	119	251
18	Cuarto grado	6.788	-	-	10	28	78	206
19	Varones.	2.101	-	-	4	9	26	59
20	Mujeres.	4.687	-	-	6	19	52	147
21	Quinto grado	5.191	-	-	-	5	29	92
22	Varones.	1.699	-	-	-	1	8	27
23	Mujeres.	3.492	-	-	-	4	21	65
24	Grado desconocido.	298	11	9	16	9	9	14
25	Varones.	176	9	4	9	6	4	10
26	Mujeres.	122	2	5	7	3	5	4
27	ECONOMICAS.	83.919	320	572	969	1.408	2.169	3.863
28	Varones.	40.165	176	296	497	735	1.031	1.704
29	Mujeres.	43.754	144	276	472	673	1.138	2.159

ASISTIR A ESTABLECIMIENTOS DE ENSEÑANZA PRIMARIA,
ULTIMO GRADO APROBADO, SEXO Y EDAD

	Edad en años									No. de orden
	13	14	15	16	17	18	19	20	21	
	<u>57.109</u>	<u>81.279</u>	<u>101.966</u>	<u>106.649</u>	<u>110.777</u>	<u>108.369</u>	<u>102.570</u>	<u>111.236</u>	<u>104.219</u>	
27	24.859	37.212	48.592	52.149	54.111	52.743	50.210	53.714	50.909	1
73	32.250	44.067	53.374	54.500	56.666	55.626	52.360	57.522	53.310	2
54										
48	2.876	3.662	4.195	3.872	3.700	3.404	2.858	2.883	2.092	3
732	927	1.278	1.558	1.479	1.435	1.255	1.097	1.050	728	4
116	1.949	2.384	2.637	2.393	2.265	2.149	1.761	1.833	1.364	5
357	388	405	421	353	358	341	235	286	171	6
195	176	199	222	173	212	177	128	155	83	7
152	212	206	199	180	146	164	107	131	88	8
283	362	328	334	292	262	184	171	185	128	9
118	141	163	137	133	113	74	82	68	52	10
165	221	165	197	159	149	110	89	117	76	11
509	690	801	830	744	674	639	534	493	368	12
187	225	302	314	310	267	262	224	171	134	13
322	465	499	516	434	407	377	310	322	234	14
387	709	872	992	893	817	742	665	659	455	15
136	183	269	361	330	316	247	226	228	150	16
251	526	603	631	563	501	495	439	431	305	17
206	471	767	874	822	870	805	641	679	537	18
59	122	210	276	266	278	251	206	228	166	19
147	349	557	598	556	592	554	435	451	371	20
92	241	468	710	737	689	671	591	552	406	21
27	74	122	228	249	230	232	217	180	131	22
65	167	346	482	488	459	439	374	372	275	23
14	15	21	34	31	30	22	21	29	27	24
10	6	13	20	18	19	12	14	20	12	25
4	9	8	14	13	11	10	7	9	15	26
3.863	6.085	7.910	9.447	9.633	9.656	8.729	8.041	8.242	6.875	27
1.704	2.556	3.486	4.366	4.599	4.737	4.295	3.942	4.103	3.642	28
2.159	3.529	4.424	5.081	5.034	4.919	4.434	4.099	4.139	3.233	29

Cuadro No. 17 - POBLACION DE 7 A 21 AÑOS QUE DEJO DE
CLASIFICADA SEGUN CAUSA DE ABANDONO

No. de orden	Causa de abandono, último grado aprobado y sexo	Total						
			7	8	9	10	11	12
30	Primer grado inferior.	6.674	232	366	461	514	527	620
31	Varones.	3.724	136	186	268	298	300	358
32	Mujeres.	2.950	96	180	193	216	227	266
33	Primer grado superior.	7.515	58	138	278	400	511	701
34	Varones.	3.641	26	77	124	202	257	350
35	Mujeres.	3.874	32	61	154	198	254	351
36	Segundo grado.	20.547	26	45	149	320	646	1.191
37	Varones.	9.654	13	18	66	153	283	496
38	Mujeres.	10.893	13	27	83	167	363	695
39	Tercer grado	21.208	-	12	48	108	322	822
40	Varones.	9.917	-	7	23	52	123	323
41	Mujeres.	11.291	-	5	25	56	199	499
42	Cuarto grado	17.636	-	-	22	45	126	380
43	Varones.	8.141	-	-	8	17	52	130
44	Mujeres.	9.495	-	-	14	28	74	250
45	Quinto grado.	10.077	-	-	-	15	25	134
46	Varones.	4.956	-	-	-	7	10	42
47	Mujeres.	5.121	-	-	-	8	15	92
48	Grado desconocido.	262	4	11	11	6	12	11
49	Varones.	132	1	8	8	6	6	5
50	Mujeres.	130	3	3	3	-	6	6
51	<u>TRABAJO</u>	262.154	185	396	773	1.621	3.332	7.741
52	Varones.	151.644	103	208	427	903	1.705	3.872
53	Mujeres.	110.510	82	188	346	718	1.627	3.869
54	Primer grado inferior.	10.961	83	206	237	358	471	734
55	Varones.	7.085	45	106	132	208	280	460
56	Mujeres.	3.876	38	100	105	150	191	274
57	Primer grado superior.	15.600	40	82	191	373	638	1.057
58	Varones.	8.811	24	42	101	204	336	571
59	Mujeres.	6.769	16	40	90	169	302	486

ASISTIR A ESTABLECIMIENTOS DE ENSEÑANZA PRIMARIA
ULTIMO GRADO APROBADO, SEXO Y EDAD

Edad en años									No. de orden
13	14	15	16	17	18	19	20	21	
548	518	522	496	470	415	349	352	280	30
307	290	294	288	254	225	170	193	157	31
241	228	228	208	216	190	179	159	123	32
796	771	744	672	641	509	480	454	362	33
386	366	361	307	328	237	240	216	164	34
410	405	383	365	313	272	240	238	198	35
1.798	2.132	2.326	2.303	2.261	1.990	1.837	1.888	1.635	36
765	916	1.061	1.097	1.144	977	888	936	841	37
1.033	1.216	1.265	1.206	1.117	1.013	949	952	744	38
1.603	2.087	2.566	2.573	2.540	2.368	2.097	2.236	1.826	39
630	938	1.183	1.196	1.244	1.143	1.016	1.088	951	40
973	1.149	1.383	1.377	1.296	1.225	1.081	1.148	875	41
936	1.634	2.109	2.209	2.256	2.093	2.045	2.043	1.738	42
313	668	946	1.041	1.038	1.004	966	1.013	925	43
623	946	1.163	1.168	1.218	1.089	1.079	1.030	813	44
390	753	1.154	1.355	1.461	1.327	1.220	1.235	1.008	45
148	281	505	658	713	698	556	642	596	46
242	472	649	697	748	629	564	593	412	47
14	15	26	25	27	27	13	34	26	48
7	7	16	12	16	11	6	15	8	49
7	8	10	13	11	16	7	19	18	50
15.480	23.587	28.739	30.223	31.023	30.471	28.073	30.964	29.546	51
7.703	12.606	16.045	17.316	17.773	17.759	16.494	18.841	19.889	52
7.777	10.981	12.694	12.907	13.250	12.712	11.579	12.123	9.657	53
985	1.062	1.141	1.061	1.043	989	756	932	903	54
607	681	770	700	694	627	480	645	650	55
378	381	371	361	349	362	276	287	253	56
1.502	1.714	1.682	1.634	1.588	1.345	1.190	1.389	1.175	57
807	985	946	936	888	736	714	810	731	58
695	729	736	698	700	609	476	579	444	59

Cuadro No. 17 - POBLACION DE 7 A 21 AÑOS QUE DEJO DE CLASIFICADA SEGUN CAUSA DE ABANDONO.

No. de orden	Causa de abandono, último grado aprobado y sexo	Total						
			7	8	9	10	11	12
60	Segundo grado.	56.388	56	60	185	462	1.073	2.426
61	Varones.	32.189	33	30	99	250	543	1.207
62	Mujeres.	24.199	23	30	86	212	530	1.219
63	Tercer grado	69.380	-	43	91	250	694	1.975
64	Varones.	39.060	-	27	43	141	318	932
65	Mujeres.	30.320	-	16	48	109	376	1.043
66	Cuarto grado	64.818	-	-	61	121	332	1.088
67	Varones.	37.205	-	-	45	73	163	484
68	Mujeres.	27.613	-	-	16	48	169	604
69	Quinto grado	44.327	-	-	-	40	112	435
70	Varones.	26.902	-	-	-	19	59	203
71	Mujeres.	17.425	-	-	-	21	53	232
72	Grado desconocido.	680	6	5	8	17	12	26
73	Varones.	372	1	3	7	8	6	15
74	Mujeres.	308	5	2	1	9	6	11
75	<u>FALTA DE VACANTE.</u>	34.912	177	277	365	494	713	1.219
76	Varones.	15.706	94	145	183	252	323	478
77	Mujeres.	19.206	83	132	182	242	390	741
78	Primer grado inferior.	1.337	132	186	170	153	124	83
79	Varones.	731	72	100	88	93	73	46
80	Mujeres.	606	60	86	82	60	51	37
81	Primer grado superior.	1.162	23	56	84	107	113	102
82	Varones.	565	9	27	46	57	56	54
83	Mujeres.	597	14	29	38	50	57	48
84	Segundo grado.	7.104	15	24	70	144	205	362
85	Varones.	3.318	9	14	29	73	92	155
86	Mujeres.	3.786	6	10	41	71	113	207
87	Tercer grado	10.508	-	10	24	64	176	330
88	Varones.	4.675	-	3	10	21	73	121
89	Mujeres.	5.833	-	7	14	43	103	209

ASISTIR A ESTABLECIMIENTOS DE ENSEÑANZA PRIMARIA,
ULTIMO GRADO APROBADO, SEXO Y EDAD

Edad en años									No. de orden
13	14	15	16	17	18	19	20	21	
4.250	5.603	6.266	6.292	6.274	6.079	5.361	6.087	5.914	60
2.159	2.995	3.454	3.644	3.568	3.512	3.055	3.703	3.937	61
2.091	2.608	2.812	2.648	2.706	2.567	2.306	2.384	1.977	62
4.288	6.490	7.889	7.825	8.304	7.916	7.454	8.289	7.872	63
2.047	3.392	4.370	4.302	4.683	4.502	4.337	4.853	5.113	64
2.241	3.098	3.519	3.523	3.621	3.414	3.117	3.436	2.759	65
3.016	5.561	6.988	7.767	7.943	8.040	7.606	8.277	8.018	66
1.392	2.933	3.798	4.368	4.454	4.702	4.360	4.986	5.447	67
1.624	2.628	3.190	3.399	3.489	3.338	3.246	3.291	2.571	68
1.399	3.098	4.700	5.575	5.794	6.053	5.649	5.905	5.567	69
669	1.590	2.664	3.330	3.449	3.658	3.515	3.802	3.944	70
730	1.508	2.036	2.245	2.345	2.395	2.134	2.103	1.623	71
40	59	73	69	77	49	57	85	97	72
22	30	43	36	37	22	33	42	67	73
18	29	30	33	40	27	24	43	30	74
2.112	2.856	3.678	3.997	4.161	3.980	3.903	4.031	2.949	75
886	1.219	1.708	1.888	1.942	1.842	1.812	1.802	1.132	76
1.226	1.637	1.970	2.109	2.219	2.138	2.091	2.229	1.817	77
71	64	72	62	59	49	42	39	31	78
35	35	42	35	37	24	23	17	11	79
36	29	30	27	22	25	19	22	20	80
91	74	85	83	90	76	59	74	45	81
49	38	37	39	38	35	26	35	19	82
42	36	48	44	52	41	33	39	26	83
489	613	769	805	809	781	758	756	504	84
223	277	390	394	394	364	358	361	185	85
266	336	379	411	415	417	400	395	319	86
714	914	1.142	1.230	1.254	1.257	1.215	1.233	945	87
297	402	523	586	585	602	562	523	367	88
417	512	619	644	669	655	653	710	578	89

Cuadro No. 17 - POBLACION DE 7 A 21 AÑOS QUE DEJO DE CLASIFICADA SEGUN CAUSA DE ABANDONO

No. de orden	Causa de abandono, último grado aprobado y sexo	Total						
			7	8	9	10	11	12
90	Cuarto grado	10.600	-	-	12	18	81	269
91	Varones.	4.609	-	-	7	3	25	84
92	Mujeres.	5.991	-	-	5	15	56	185
93	Quinto grado	4.128	-	-	-	5	13	71
94	Varones.	1.760	-	-	-	3	3	17
95	Mujeres.	2.368	-	-	-	2	10	54
96	Grado desconocido.	73	7	1	5	3	1	2
97	Varones.	48	4	1	3	2	1	1
98	Mujeres.	25	3	-	2	1	-	1
99	<u>DISTANCIA</u>	81.784	632	1.025	1.415	1.996	2.537	3.957
100	Varones.	34.456	293	498	642	947	1.113	1.597
101	Mujeres.	47.328	339	527	773	1.049	1.424	2.360
102	Primer grado inferior.	9.593	484	650	643	806	685	747
103	Varones.	4.822	224	326	306	423	349	363
104	Mujeres.	4.771	260	324	337	383	336	384
105	Primer grado superior.	9.441	101	262	411	526	598	745
106	Varones.	4.045	41	123	187	241	238	341
107	Mujeres.	5.396	60	139	224	285	360	404
108	Segundo grado.	22.093	33	84	249	445	727	1.251
109	Varones.	9.420	22	37	102	188	323	485
110	Mujeres.	12.673	11	47	147	257	404	766
111	Tercer grado	19.002	-	17	71	147	354	724
112	Varones.	7.657	-	7	32	64	125	246
113	Mujeres.	11.345	-	10	39	83	229	476
114	Cuarto grado	14.261	-	-	27	45	134	358
115	Varones.	5.517	-	-	8	16	59	113
116	Mujeres.	8.744	-	-	19	29	75	245
117	Quinto grado	7.103	-	-	-	11	21	121
118	Varones.	2.865	-	-	-	6	7	43
119	Mujeres.	4.238	-	-	-	5	14	80

ASISTIR A ESTABLECIMIENTOS DE ENSEÑANZA PRIMARIA.
ULTIMO GRADO APROBADO, SEXO Y EDAD

Edad en años									No de orden
13	14	15	16	17	18	19	20	21	
577	878	1.159	1.278	1.391	1.283	1.274	1.368	1.012	90
217	349	519	598	638	577	594	624	374	91
360	529	640	680	753	706	680	744	638	92
165	308	446	534	553	528	551	548	406	93
64	113	192	233	247	237	247	234	170	94
101	195	254	301	306	291	304	314	236	95
5	5	5	5	5	6	4	13	6	96
1	5	5	3	3	3	2	8	6	97
4	-	-	2	2	3	2	5	-	98
5.660	6.965	8.475	8.854	9.024	8.650	7.991	8.113	6.490	99
2.150	2.783	3.483	3.786	3.910	3.671	3.450	3.393	2.740	100
3.510	4.182	4.992	5.068	5.114	4.979	4.541	4.720	3.750	101
731	674	711	719	667	620	511	496	449	102
369	325	381	372	341	304	254	244	241	103
362	349	330	347	326	316	257	252	208	104
861	820	942	845	817	717	661	681	454	105
349	352	393	366	349	290	286	289	200	106
512	468	549	479	468	427	375	392	254	107
1.712	1.962	2.400	2.453	2.519	2.198	2.152	2.185	1.723	108
646	800	1.003	1.064	1.150	979	952	911	748	109
1.066	1.162	1.397	1.389	1.369	1.219	1.190	1.274	975	110
1.215	1.751	2.059	2.197	2.310	2.249	2.027	2.168	1.713	111
408	657	838	909	975	978	869	864	683	112
807	1.094	1.221	1.288	1.335	1.271	1.158	1.304	1.030	113
795	1.190	1.515	1.716	1.811	1.855	1.683	1.690	1.442	114
270	454	535	689	706	702	674	706	585	115
525	736	980	1.027	1.105	1.153	1.009	984	857	116
324	544	826	896	878	986	936	870	690	117
96	187	323	376	376	411	397	371	274	118
228	357	503	520	502	575	539	499	416	119

Cuadro No. 17 - POBLACION DE 7 A 21 AÑOS QUE DEJO DE CLASIFICADA SEGUN CAUSA DE ABANDONO.

No. de orden	Causa de abandono, último grado aprobado y sexo	Total						
			7	8	9	10	11	12
120	Grado desconocido.	291	14	12	14	16	18	11
121	Varones.	130	6	5	7	9	12	6
122	Mujeres.	161	8	7	7	7	6	5
123	<u>NEGLIGENCIA</u>	109.635	399	696	1.031	1.600	2.175	4.173
124	Varones.	51.247	204	342	549	830	1.058	1.788
125	Mujeres.	58.388	195	354	482	770	1.117	2.385
126	Primer grado inferior.	10.716	313	437	574	654	623	794
127	Varones.	6.004	162	222	317	375	340	426
128	Mujeres.	4.712	151	215	257	279	283	368
129	Primer grado superior.	10.076	44	160	240	398	523	736
130	Varones.	4.981	23	76	114	212	265	34
131	Mujeres.	5.095	21	84	126	186	258	393
132	Segundo grado.	24.313	33	68	131	343	553	1.200
133	Varones.	11.308	14	26	71	163	249	510
134	Mujeres...	13.005	19	42	60	180	304	690
135	Tercer grado	25.717	-	20	54	120	300	837
136	Varones.	11.522	-	11	30	45	132	310
137	Mujeres.	14.195	-	9	24	75	168	527
138	Cuarto grado	23.078	-	-	22	61	114	432
139	Varones.	10.117	-	-	13	23	44	127
140	Mujeres.	12.961	-	-	9	38	70	305
141	Quinto grado	15.432	-	-	-	11	49	156
142	Varones.	7.155	-	-	-	6	21	60
143	Mujeres.	8.277	-	-	-	5	28	96
144	Grado desconocido.	303	9	11	10	13	13	18
145	Varones.	160	5	7	4	6	7	12
146	Mujeres.	143	4	4	6	7	6	6
147	<u>OTRAS CAUSAS</u>	389.138	5.985	7.845	9.149	10.321	11.654	13.726
148	Varones.	172.555	3.017	4.021	4.618	5.235	5.795	6.402
149	Mujeres.	216.583	2.968	3.824	4.531	5.086	5.859	7.324

ASISTIR A ESTABLECIMIENTOS DE ENSEÑANZA PRIMARIA,
ULTIMO GRADO APROBADO, SEXO Y EDAD

Edad en años									No. de orden
13	14	15	16	17	18	19	20	21	
22	24	22	28	22	25	21	23	19	120
12	8	10	10	13	7	8	8	9	121
10	16	12	18	9	18	13	15	10	122
7.263	11.042	13.588	13.928	13.568	12.338	10.479	10.265	7.090	123
3.055	4.804	6.302	6.651	6.590	5.866	5.164	4.862	3.182	124
4.208	6.238	7.286	7.277	6.978	6.472	5.315	5.403	3.908	125
902	1.001	1.058	1.026	880	781	664	634	375	126
486	542	621	579	543	448	395	362	186	127
416	459	437	447	337	333	269	272	189	128
957	1.080	1.247	1.115	1.027	833	673	620	423	129
455	540	596	560	546	388	372	296	195	130
502	540	651	555	481	445	301	324	228	131
1.936	2.714	2.979	3.029	2.852	2.636	2.142	2.179	1.518	132
807	1.160	1.430	1.506	1.406	1.261	1.029	997	679	133
1.129	1.554	1.549	1.523	1.446	1.375	1.113	1.182	839	134
1.734	2.761	3.352	3.270	3.343	2.997	2.635	2.569	1.725	135
699	1.177	1.505	1.518	1.543	1.418	1.245	1.168	721	136
1.035	1.584	1.847	1.752	1.800	1.579	1.390	1.401	1.004	137
1.178	2.217	2.910	3.200	3.210	2.942	2.504	2.501	1.787	138
417	864	1.282	1.422	1.463	1.312	1.175	1.165	810	139
761	1.353	1.628	1.778	1.747	1.630	1.329	1.336	977	140
538	1.240	2.006	2.262	2.225	2.127	1.840	1.734	1.244	141
180	506	856	1.054	1.071	1.024	937	859	581	142
358	734	1.150	1.208	1.154	1.103	903	875	663	143
18	29	36	26	31	22	21	28	18	144
11	15	12	12	18	15	11	15	10	145
7	14	24	14	13	7	10	13	8	146
17.633	25.257	33.844	36.142	39.645	40.797	41.225	46.738	49.177	147
7.582	11.036	15.130	16.430	17.724	18.055	18.251	19.663	19.596	148
10.051	14.221	18.714	19.712	21.921	22.742	22.974	27.075	29.581	149

Cuadro No. 17 - POBLACION DE 7 A 21 AÑOS QUE DEJO DE
CLASIFICADA SEGUN CAUSA DE ABANDONO.

No. de orden	Causa de abandono, último grado aprobado y sexo	Total						
			7	8	9	10	11	12
150	Primer grado inferior. . . .	18.409	2.285	1.732	1.349	1.123	996	947
151	Varones.	9.757	1.175	936	734	615	596	506
152	Mujeres.	8.652	1.110	796	615	508	400	441
153	Primer grado superior. . . .	25.460	2.493	2.163	1.459	1.454	1.300	1.306
154	Varones.	12.109	1.206	1.153	763	773	693	653
155	Mujeres.	13.351	1.287	1.010	696	681	607	653
156	Segundo grado.	72.579	603	2.770	2.347	1.916	2.013	2.803
157	Varones.	32.060	317	1.347	1.190	986	985	1.249
158	Mujeres.	40.519	286	1.423	1.157	930	1.028	1.554
159	Tercer grado	89.922	21	476	2.630	2.208	2.010	2.775
160	Varones.	38.604	17	216	1.278	1.099	969	1.213
161	Mujeres.	51.318	4	260	1.352	1.109	1.041	1.562
162	Cuarto grado	89.707	-	19	643	2.478	2.229	2.364
163	Varones.	38.107	-	9	293	1.190	1.028	1.093
164	Mujeres.	51.600	-	10	350	1.288	1.201	1.271
165	Quinto grado	68.390	-	-	12	427	2.347	2.475
166	Varones.	30.819	-	-	5	213	1.130	1.156
167	Mujeres.	37.571	-	-	7	214	1.217	1.319
168	Grado desconocido.	24.671	583	685	709	715	759	1.056
169	Varones.	11.099	302	360	355	359	394	532
170	Mujeres.	13.572	281	325	354	356	365	524

ASISTIR A ESTABLECIMIENTOS DE ENSEÑANZA PRIMARIA,
ULTIMO GRADO APROBADO, SEXO Y EDAD

Edad en años									No. de orden
13	14	15	16	17	18	19	20	21	
934	1.029	1.188	1.153	1.177	1.132	1.026	1.111	1.227	150
487	547	655	633	642	601	533	519	578	151
447	482	533	520	535	531	493	592	649	152
1.411	1.667	1.851	1.725	1.777	1.711	1.616	1.751	1.776	153
662	806	877	844	826	785	706	704	653	154
749	861	974	881	951	926	910	1.047	1.118	155
3.643	4.917	6.522	6.469	7.190	7.316	7.059	8.252	8.759	156
1.577	2.112	3.011	2.928	3.212	3.218	3.094	3.449	3.385	157
2.066	2.805	3.511	3.541	3.978	4.098	3.965	4.803	5.374	158
4.137	5.928	8.135	8.619	9.563	9.671	9.993	11.406	12.350	159
1.714	2.553	3.519	3.870	4.233	4.134	4.348	4.654	4.787	160
2.423	3.375	4.616	4.749	5.330	5.537	5.645	6.752	7.563	161
3.603	5.845	7.908	8.906	9.652	10.371	10.643	12.103	12.943	162
1.376	2.408	3.340	3.886	4.133	4.532	4.602	5.068	5.149	163
2.227	3.437	4.568	5.020	5.519	5.839	6.041	7.035	7.794	164
2.729	4.207	6.177	6.997	7.750	8.050	8.364	9.286	9.569	165
1.202	1.850	2.807	3.246	3.534	3.672	3.849	4.111	4.044	166
1.527	2.357	3.370	3.751	4.216	4.378	4.515	5.175	5.525	167
1.176	1.664	2.063	2.273	2.536	2.546	2.524	2.829	2.553	168
564	760	921	1.023	1.144	1.113	1.119	1.158	995	169
612	904	1.142	1.250	1.392	1.433	1.405	1.671	1.558	170

Cuadro No. 18 - POBLACION DE 7 A 21 AÑOS QUE NUNCA ASISTIO A ESTABLECIMIENTOS DE ENSEÑANZA PRIMARIA, CLASIFICADA SEGUN CAUSA, EDAD Y SEXO

Edad y sexo	Total	Enfermedad	Económicas	Trabajo	Falta de vacante	Distancia	Negligencia	Otras causas
TOTAL.	252.038	21.793	27.556	20.510	3.607	67.321	36.508	74.743
Varones.	128.168	11.435	14.275	12.314	1.879	32.684	18.453	37.128
Mujeres.	123.870	10.358	13.281	8.196	1.728	34.637	18.055	37.615
7 años	46.418	2.788	4.170	691	1.009	9.980	6.615	21.165
Varones.	24.199	1.499	2.235	368	522	5.036	3.452	11.087
Mujeres.	22.219	1.289	1.935	323	487	4.944	3.163	10.078
8 años	28.104	2.194	3.321	763	702	7.941	4.446	8.737
Varones.	14.607	1.185	1.747	408	367	3.980	2.341	4.579
Mujeres.	13.497	1.009	1.574	355	335	3.961	2.105	4.158
9 años	19.093	1.675	2.503	835	410	5.935	2.966	4.769
Varones.	9.776	896	1.343	475	235	2.894	1.498	2.435
Mujeres.	9.317	779	1.160	360	175	3.041	1.468	2.334
10 años	16.378	1.575	2.186	910	202	5.251	2.416	3.728
Varones.	8.515	835	1.196	506	140	2.631	1.257	1.950
Mujeres.	7.863	740	990	404	142	2.620	1.189	1.778
11 años	13.001	1.357	1.680	915	202	4.274	1.983	2.590
Varones.	6.739	737	909	540	126	2.068	1.051	1.308
Mujeres.	6.262	620	771	375	76	2.206	932	1.282
12 años	12.850	1.452	1.595	1.239	155	3.954	1.950	2.505
Varones.	6.613	746	842	749	85	1.971	987	1.233
Mujeres.	6.237	706	753	490	70	1.983	963	1.272
13 años	12.080	1.384	1.441	1.390	117	3.524	1.813	2.411
Varones.	6.134	701	754	827	60	1.702	936	1.154
Mujeres.	5.946	683	687	563	57	1.822	877	1.257
14 años	11.932	1.325	1.335	1.437	116	3.334	1.731	2.654
Varones.	6.071	686	704	838	55	1.592	891	1.305
Mujeres.	5.861	639	631	599	61	1.742	840	1.349
15 años	13.128	1.325	1.399	1.600	95	3.651	1.987	3.071
Varones.	6.669	683	719	1.020	41	1.686	1.014	1.506
Mujeres.	6.459	642	680	580	54	1.965	973	1.565

Cuadro No. 18 - POBLACION DE 7 A 21 AÑOS QUE NUNCA ASISTIO A ESTABLECIMIENTOS DE ENSEÑANZA PRIMARIA, CLASIFICADA SEGUN CAUSA, EDAD Y SEXO

Edad y sexo	Total	Enfermedad	Económicas	Troabajo	Falta de vacante	Distancia	Negligencia	Otras causas
16 años	13.071	1.237	1.460	1.750	100	3.469	1.888	3.167
Varones.	6.659	644	755	1.063	56	1.650	943	1.528
Mujeres.	6.412	593	705	667	44	1.819	945	1.639
17 años	14.072	1.246	1.443	1.894	99	3.749	1.959	3.682
Varones.	7.156	660	732	1.147	43	1.837	955	1.782
Mujeres.	6.916	586	711	747	56	1.912	1.004	1.900
18 años	14.056	1.206	1.439	1.877	95	3.584	2.034	3.821
Varones.	7.061	603	699	1.118	39	1.731	1.006	1.865
Mujeres.	6.995	603	740	759	56	1.853	1.028	1.956
19 años	12.279	1.043	1.211	1.736	81	2.976	1.632	3.600
Varones.	6.103	539	589	1.049	45	1.385	807	1.689
Mujeres.	6.176	504	622	687	36	1.591	825	1.911
20 años	14.063	1.114	1.360	1.903	86	3.360	1.865	4.375
Varones.	6.622	577	612	1.183	38	1.485	820	1.907
Mujeres.	7.441	537	748	720	48	1.875	1.045	2.468
21 años	11.513	872	1.013	1.570	58	2.339	1.193	4.468
Varones.	5.244	444	439	1.003	27	1.036	495	1.800
Mujeres.	6.269	428	574	567	31	1.303	698	2.668

Cuadro No. 19 - POBLACION DE 14 Y MAS AÑOS, CLASIFICADA
ACTIVA, URBANA Y RURAL

No. de orden	Grupos de edad en años y sexo	Total			
		Total	Población económicamente activa	Población económicamente no activa	Sin especificar
	TOTAL	14.232.200	7.524.469	6.517.848	189.883
1	Varones	7.084.722	5.879.054	1.083.523	122.145
2	Mujeres	7.147.478	1.645.415	5.434.325	67.738
3	14 años.	367.036	99.945	240.770	26.321
4	Varones	183.383	69.860	96.146	17.377
5	Mujeres	183.653	30.085	144.624	8.944
6	15 - 19.	1.685.848	889.962	737.363	58.523
7	Varones	834.062	601.595	195.803	36.664
8	Mujeres	851.786	288.367	541.560	21.859
9	20 - 24.	1.531.120	989.370	507.509	34.241
10	Varones	755.130	681.533	47.222	26.375
11	Mujeres	775.990	307.837	460.287	7.866
12	25 - 29.	1.539.267	968.317	560.585	10.365
13	Varones	765.559	740.782	18.549	6.228
14	Mujeres	773.708	227.535	542.036	4.137
15	30 - 34.	1.560.948	949.206	603.457	8.285
16	Varones	773.374	757.056	11.506	4.812
17	Mujeres	787.574	192.150	591.951	3.473
18	35 - 39.	1.443.534	869.088	568.078	6.368
19	Varones	721.351	706.088	11.465	3.798
20	Mujeres	722.183	163.000	556.613	2.570
21	40 - 44.	1.216.394	717.841	493.170	5.383
22	Varones	607.057	586.706	17.097	3.254
23	Mujeres	609.337	131.135	476.073	2.129
24	45 - 49.	1.180.237	674.418	500.853	4.966
25	Varones	591.456	560.291	28.147	3.018
26	Mujeres	588.781	114.127	472.706	1.948
27	50 - 54.	1.019.039	531.298	482.906	4.835
28	Varones	521.173	454.232	63.925	3.016
29	Mujeres	497.866	77.066	418.981	1.819

EN ECONOMICAMENTE ACTIVA Y ECONOMICAMENTE NO
GRUPOS DE EDAD Y SEXO

Urbana				Rural				No de orden
Total	Población económica- mente activa	Población eco- nómicamente no activa	Sin especificar	Total	Población económica- mente activa	Población eco- nómicamente no activa	Sin especificar	
10.912.241	5.637.769	5.131.250	143.222	3.319.959	1.886.700	1.386.598	46.661	
5.267.634	4.225.875	949.756	92.003	1.817.088	1.653.179	133.767	30.142	1
5.644.607	1.411.894	4.181.494	51.219	1.502.871	233.521	1.252.831	16.519	2
255.785	58.679	178.320	18.786	111.251	41.266	62.450	7.535	3
124.402	38.441	73.830	12.131	58.981	31.419	22.316	5.246	4
131.383	20.238	104.490	6.655	52.270	9.847	40.134	2.289	5
1.183.395	593.704	545.970	43.721	502.453	296.258	191.393	14.802	6
562.491	367.270	167.753	27.468	271.571	234.325	28.050	9.196	7
620.904	226.434	378.217	16.253	230.882	61.933	163.343	5.606	8
1.122.120	738.771	357.205	26.144	409.000	250.599	150.304	8.097	9
538.874	475.727	42.522	20.625	216.256	205.806	4.700	5.750	10
583.246	263.044	314.683	5.519	192.744	44.793	145.604	2.347	11
1.171.150	747.914	415.362	7.874	368.117	220.403	145.223	2.491	12
567.694	546.899	16.076	4.719	197.865	193.883	2.473	1.509	13
603.456	201.015	399.286	3.155	170.252	26.520	142.750	982	14
1.214.354	746.119	461.871	6.364	346.594	203.087	141.586	1.921	15
587.115	574.107	9.333	3.675	186.259	182.949	2.173	1.137	16
627.239	172.012	452.538	2.689	160.335	20.138	139.413	784	17
1.136.649	689.933	441.678	5.038	306.885	179.155	126.400	1.330	18
555.681	543.335	9.392	2.954	165.670	162.753	2.073	844	19
580.968	146.598	432.286	2.084	141.215	16.402	124.327	486	20
950.244	561.568	384.526	4.150	266.150	156.273	108.644	1.233	21
460.991	443.871	14.662	2.458	146.066	142.835	2.435	796	22
489.253	117.697	369.864	1.692	120.084	13.438	106.209	437	23
930.688	526.614	400.158	3.916	249.549	147.804	100.695	1.050	24
451.898	424.494	25.069	2.335	139.558	135.797	3.078	683	25
478.790	102.120	375.089	1.581	109.991	12.007	97.617	367	26
805.608	404.769	396.950	3.889	213.431	126.529	85.956	946	27
398.708	337.208	59.102	2.398	122.465	117.024	4.823	618	28
406.900	67.561	337.848	1.491	90.966	9.505	81.133	328	29

Cuadro No. 19 - POBLACION DE 14 Y MAS AÑOS, CLASIFICADA
ACTIVA, URBANA Y RURAL

No. de orden	Grupos de edad en años y sexo	Total			
		Total	Población económicamente activa	Población económicamente no activa	Sin especificar
30	55 - 59.	855.910	366.469	484.990	4.451
31	Varones	442.786	316.681	123.266	2.835
32	Mujeres	413.124	49.788	361.724	1.612
33	60 - 64.	656.253	217.623	434.941	3.655
34	Varones	330.433	188.251	139.969	2.213
35	Mujeres	325.820	29.372	294.972	1.476
36	65 - 69.	472.744	127.138	342.735	2.871
37	Varones	236.908	110.789	124.520	1.599
38	Mujeres	235.836	16.349	218.215	1.272
39	70 - 74.	332.445	68.139	261.674	2.632
40	Varones	160.203	59.611	99.235	1.357
41	Mujeres	172.242	8.528	162.439	1.275
42	75 y más	322.734	41.513	277.253	3.968
43	Varones	140.677	35.635	103.082	1.960
44	Mujeres	182.057	5.878	174.171	2.008
45	Edad desconocida	48.691	14.142	21.564	12.985
46	Varones	21.170	9.944	3.591	7.635
47	Mujeres	27.521	4.198	17.973	5.350

EN ECONOMICAMENTE ACTIVA Y ECONOMICAMENTE NO
GRUPOS DE EDAD Y SEXO

Urbana				Rural				No de orden
Total	Población económicamente activa	Población económicamente no activa	Sin especificar	Total	Población económicamente activa	Población económicamente no activa	Sin especificar	
679.546	265.010	410.994	3.542	176.364	101.459	73.996	909	30
339.735	222.598	114.898	2.239	103.051	94.083	9.368	600	31
339.811	42.412	296.096	1.303	73.313	7.376	65.628	309	32
523.767	147.124	373.694	2.949	132.486	70.499	61.247	740	33
253.177	122.658	128.763	1.756	77.256	65.593	11.206	457	34
270.590	24.466	244.931	1.193	55.230	4.906	50.041	283	35
378.042	81.103	294.677	2.262	94.702	46.035	48.058	609	36
180.954	67.711	112.029	1.214	55.954	43.078	12.491	385	37
197.088	13.392	182.648	1.048	38.748	2.957	35.567	224	38
265.877	41.220	222.610	2.047	66.568	26.919	39.064	585	39
122.242	34.455	86.754	1.033	37.961	25.156	12.481	324	40
143.635	6.765	135.856	1.014	28.607	1.763	26.583	261	41
258.479	25.040	230.462	2.977	64.255	16.473	46.791	991	42
108.503	20.459	86.593	1.451	32.174	15.176	16.489	509	43
149.976	4.581	143.869	1.526	32.081	1.297	30.302	482	44
36.537	10.201	16.773	9.563	12.154	3.941	4.791	3.422	45
15.169	6.642	2.980	5.547	6.001	3.302	611	2.088	46
21.368	3.559	13.793	4.016	6.153	639	4.180	1.334	47

Cuadro No. 20 - POBLACION DE 14 Y MAS AÑOS, ECONOMICAMENTE ACTIVA

No. de orden	Grupos de edad en años y sexo	Total				
			0	1	2	3
	TOTAL	7.524.469	449.184	182.871	822.450	706.277
1	Varones	5.879.054	185.565	169.394	586.232	586.777
2	Mujeres	1.645.415	263.619	13.477	236.218	119.500
3	14 años.	99.945	-	-	7.077	5.999
4	Varones	69.860	-	-	6.252	4.719
5	Mujeres	30.085	-	-	825	1.280
6	15 - 19.	889.962	21.665	-	86.604	67.566
7	Varones	601.595	4.834	-	56.817	44.615
8	Mujeres	288.367	16.831	-	29.787	22.951
9	20 - 24.	989.370	67.289	9.016	132.410	70.477
10	Varones	681.533	16.556	7.476	75.136	49.475
11	Mujeres	307.837	50.733	1.540	57.274	21.002
12	25 - 29.	968.317	71.579	16.225	133.023	73.684
13	Varones	740.782	26.299	14.760	88.723	59.552
14	Mujeres	227.535	45.280	1.465	44.300	14.132
15	30 - 34.	949.206	70.921	24.173	123.682	80.763
16	Varones	757.056	29.174	22.522	89.841	68.182
17	Mujeres	192.150	41.747	1.651	33.841	12.581
18	35 - 39.	869.088	63.382	28.168	103.763	81.843
19	Varones	706.088	27.157	26.365	78.977	70.048
20	Mujeres	163.000	36.225	1.803	24.786	11.795
21	40 - 44.	717.841	49.380	25.886	79.132	74.781
22	Varones	586.706	22.326	24.117	61.370	64.855
23	Mujeres	131.135	27.054	1.769	17.762	9.926
24	45 - 49.	674.418	41.197	27.110	69.630	76.050
25	Varones	560.291	20.731	25.408	55.946	66.746
26	Mujeres	114.127	20.466	1.702	13.684	9.302
27	50 - 54.	531.298	26.675	21.902	45.021	64.048
28	Varones	454.232	15.335	20.537	37.377	57.099
29	Mujeres	77.066	11.340	1.365	7.644	6.949

(1) Ver página 86

CLASIFICADA POR GRUPOS PRINCIPALES DE OCUPACION Y EDAD, SEGUN SEXO

Grupos principales de ocupación (1)								No de orden
4	5	6	7	8	9	10	11	
<u>1.359.728</u>	<u>24.075</u>	<u>309.710</u>	<u>1.578.047</u>	<u>456.058</u>	<u>276.069</u>	<u>702.540</u>	<u>657.460</u>	
1.286.812	24.075	306.030	1.293.180	384.117	267.630	260.733	528.509	1
72.916	-	3.680	284.867	71.941	8.439	441.807	128.951	2
27.909	-	1.789	14.801	5.201	1.557	17.113	18.499	3
23.698	-	1.753	12.315	4.212	1.476	1.606	13.829	4
4.211	-	36	2.486	989	81	15.507	4.670	5
199.829	2.149	17.068	181.616	59.116	19.587	120.455	114.307	6
178.317	2.149	16.706	141.156	44.640	18.614	13.606	80.141	7
21.512	-	362	40.460	14.476	973	106.849	34.166	8
163.421	3.691	30.363	224.229	66.755	29.111	96.125	96.483	9
152.398	3.691	29.707	172.659	50.887	27.925	23.137	72.486	10
11.023	-	656	51.570	15.868	1.186	72.988	23.997	11
142.170	4.068	43.673	228.316	64.788	35.514	82.511	72.766	12
135.472	4.068	43.120	188.483	53.728	34.507	33.892	58.178	13
6.698	-	553	39.833	11.060	1.007	48.619	14.588	14
133.067	3.707	50.590	217.420	61.018	38.450	75.688	69.727	15
127.704	3.707	50.054	182.896	52.010	37.387	35.356	58.223	16
5.363	-	536	34.524	9.008	1.063	40.332	11.504	17
121.959	2.974	48.641	193.620	53.584	36.581	70.778	63.795	18
117.231	2.974	48.162	163.070	46.457	35.598	35.881	54.168	19
4.728	-	479	30.550	7.127	983	34.897	9.627	20
112.766	2.378	37.718	148.936	44.231	31.637	59.720	51.276	21
108.601	2.378	37.373	123.624	38.723	30.670	29.319	43.350	22
4.165	-	345	25.312	5.508	967	30.401	7.926	23
112.894	1.831	32.847	139.095	39.681	29.925	55.459	48.709	24
108.863	1.831	32.565	115.197	35.454	29.022	27.135	41.391	25
4.031	-	282	23.898	4.227	893	28.324	7.318	26
102.116	1.485	23.209	105.528	30.580	23.993	46.593	40.148	27
98.682	1.485	22.999	90.440	28.513	23.420	23.497	34.848	28
3.434	-	210	15.088	2.067	573	23.096	5.300	29

Cuadro No. 20 - POBLACION DE 14 Y MAS AÑOS, ECONOMICAMENTE ACTIVA.

No. de orden	Grupos de edad en años y sexo	Total				
			0	1	2	3
30	55 - 59.	366.469	17.157	14.762	23.021	47.605
31	Varones	316.681	10.789	13.802	19.520	43.091
32	Mujeres	49.788	6.368	960	3.501	4.514
33	60 - 64.	217.623	9.934	8.069	10.632	30.017
34	Varones	188.251	6.531	7.487	9.091	27.528
35	Mujeres	29.372	3.403	582	1.541	2.489
36	65 - 69.	127.138	5.048	4.130	4.689	18.233
37	Varones	110.789	3.218	3.831	4.154	16.946
38	Mujeres	16.349	1.830	299	535	1.287
39	70 - 74.	68.139	2.325	1.955	1.772	9.311
40	Varones	59.611	1.403	1.805	1.584	8.662
41	Mujeres	8.528	922	150	188	649
42	75 y más	41.513	1.698	1.008	935	4.875
43	Varones	35.635	890	897	795	4.489
44	Mujeres	5.878	808	111	140	386
45	Edad desconocida	14.142	934	467	1.059	1.025
46	Varones	9.944	322	387	649	768
47	Mujeres	4.198	612	80	410	257

- (1) Grupo principal 0: Profesionales, técnicos y personas en ocupaciones afines.
 Grupo principal 1: Gerentes, administradores y funcionarios de categoría directiva.
 Grupo principal 2: Empleados de oficinas y personas en ocupaciones afines.
 Grupo principal 3: Vendedores y personas en ocupaciones afines.
 Grupo principal 4: Agricultores, ganaderos, pescadores, cazadores, madereros y personas en ocupaciones afines.
 Grupo principal 5: Mineros, canteros y personas en ocupaciones afines.
 Grupo principal 6: Conductores de medios de transportes y personas en ocupaciones afines.
 Grupo principal 7: Artesanos y operarios en ocupaciones relacionadas con la hilandería, la confección
 Grupo principal 8: Otros artesanos y operarios.
 Grupo principal 9: Obreros y jornaleros no especificados en otras categorías.
 Grupo principal 10: Trabajadores de servicios personales y en ocupaciones afines.
 Grupo principal 11: Trabajadores no especificados en otras categorías, trabajadores que buscan trabajo aunque desempeñen ocupaciones afines a la población civil tales como: ingenieros,

CLASIFICADA POR GRUPOS PRINCIPALES DE OCUPACION Y EDAD, SEGUN SEXO

Grupos principales de ocupación (1)								No de orden
4	5	6	7	8	9	10	11	
87.587	936	13.110	63.805	17.181	15.326	34.774	31.205	30
84.692	936	13.018	54.328	16.363	14.994	17.754	27.394	31
2.895	-	92	9.477	818	332	17.020	3.811	32
65.251	444	5.712	31.084	7.197	7.570	20.513	21.200	33
63.235	444	5.662	25.552	6.882	7.374	9.746	18.719	34
2.016	-	50	5.532	315	196	10.767	2.481	35
43.963	198	2.742	15.501	3.475	3.785	11.629	13.745	36
42.706	198	2.697	12.370	3.313	3.695	5.410	12.251	37
1.257	-	45	3.131	162	90	6.219	1.494	38
26.926	91	1.135	7.284	1.579	1.710	5.827	8.224	39
26.148	91	1.126	5.780	1.494	1.667	2.548	7.303	40
778	-	9	1.504	85	43	3.279	921	41
17.027	45	599	4.295	984	877	3.411	5.759	42
16.425	45	593	3.333	908	852	1.378	5.030	43
602	-	6	962	76	25	2.033	729	44
2.843	78	514	2.517	688	456	1.944	1.617	45
2.640	78	495	1.977	533	429	468	1.198	46
203	-	19	540	155	27	1.476	419	47

afines.

del vestuario y calzado, la carpintería, la industria de la construcción, la mecánica y las artes gráficas.

por primera vez. Se clasifican en este grupo además, los oficiales y suboficiales de las Fuerzas Armadas, médicos, odontólogos, abogados, etc.

Cuadro No. 21 - POBLACION DE 14 Y MAS AÑOS ECONOMICAMENTE ACTIVA, CLASIFICADA POR GRUPOS DE EDAD, SEXO Y RAMA DE ACTIVIDAD EN QUE TRABAJA

Grupos de edad en años y sexo	Total	Rama de actividad económica								
		Agricultura, silvicultura, caza y pesca	Explotación de minas y canteras	Industrias manufactureras	Construcción	Electricidad, gas, agua y servicios sanitarios	Comercio	Transportes, almacenaje y comunicaciones	Servicios	Actividades no bien especificadas
TOTAL . . .	7.524.469	1.351.869	40.653	1.876.472	428.362	82.803	924.252	522.452	1.546.688	750.918
Varones	5.879.054	1.272.088	39.531	1.488.348	422.776	79.896	753.201	497.673	735.991	589.550
Mujeres	1.645.415	79.781	1.122	388.124	5.586	2.907	171.051	24.779	810.697	161.368
14 años . .	99.945	27.918	210	20.478	1.937	85	10.772	887	18.561	19.097
Varones	69.860	23.464	190	17.009	1.888	80	9.181	854	2.803	14.391
Mujeres	30.085	4.454	20	3.469	49	5	1.591	33	15.758	4.706
15 - 19. .	889.962	198.632	3.364	232.600	34.022	2.080	102.983	20.539	163.537	132.205
Varones	601.595	175.460	3.167	174.023	33.196	1.928	70.974	19.219	33.028	90.600
Mujeres	288.367	23.172	197	58.577	826	152	32.009	1.320	130.509	41.605
20 - 24. .	989.370	163.221	6.493	272.515	50.117	6.426	108.116	53.838	209.813	118.831
Varones	681.533	150.964	6.247	195.899	48.888	5.914	72.744	49.321	67.863	83.693
Mujeres	307.837	12.257	246	76.616	1.229	512	35.372	4.517	141.950	35.138
25 - 29. .	968.317	141.611	6.868	268.767	55.293	10.690	106.394	81.440	208.242	89.012
Varones	740.782	134.162	6.672	211.905	54.340	10.175	82.921	76.180	96.242	68.185
Mujeres	227.535	7.449	196	56.862	953	515	23.473	5.260	112.000	20.827
30 - 34. .	949.206	132.123	6.236	252.462	56.708	13.409	108.676	95.164	205.154	79.274
Varones	757.056	126.130	6.113	204.932	56.002	12.907	89.891	90.220	106.801	64.060
Mujeres	192.150	5.993	123	47.530	706	502	18.785	4.944	98.353	15.214
35 - 39. .	869.088	120.935	5.079	223.332	53.182	13.638	104.283	88.809	191.226	68.604
Varones	706.088	115.661	4.972	182.886	52.663	13.202	88.246	85.072	106.633	56.753
Mujeres	163.000	5.274	107	40.446	519	436	16.037	3.737	84.593	11.851
40 - 44. .	717.841	111.741	4.042	177.790	43.816	11.522	91.042	64.825	155.953	57.110
Varones	586.706	107.101	3.966	144.635	43.471	11.223	78.120	62.695	87.474	48.021
Mujeres	131.135	4.640	76	33.155	345	299	12.922	2.130	68.479	9.089
45 - 49. .	674.418	111.651	3.172	163.958	44.849	10.569	91.242	52.448	140.609	55.920
Varones	560.291	107.252	3.111	134.077	44.512	10.346	79.665	51.026	82.489	47.813
Mujeres	114.127	4.399	61	29.881	337	223	11.577	1.422	58.120	8.107
50 - 54. .	531.298	100.935	2.463	123.546	38.524	7.344	75.135	33.335	104.353	45.663
Varones	454.232	97.179	2.419	105.510	38.267	7.206	66.851	32.620	64.022	40.158
Mujeres	77.066	3.756	44	18.036	257	138	8.284	715	40.331	5.505

Cuadro No. 21 - POBLACION DE 14 Y MAS AÑOS ECONOMICAMENTE ACTIVA, CLASIFICADA POR GRUPOS DE EDAD, SEXO Y RAMA DE ACTIVIDAD EN QUE TRABAJA

Grupos de edad en años y sexo	Total	Rama de actividad económica								
		Agricultura, silvicultura, caza y pesca	Explotación de minas y canteras	Industrias manufactureras	Construcción	Electricidad, gas, agua y servicios sanitarios	Comercio	Transportes, almacenaje y comunicaciones	Servicios	Actividades no bien especificadas
55 - 59. .	366.469	86.736	1.474	72.429	26.457	4.081	54.618	17.095	69.443	34.136
Varones	316.681	83.564	1.453	61.710	26.279	4.015	49.338	16.760	43.009	30.553
Mujeres	49.788	3.172	21	10.719	178	66	5.280	335	26.434	3.583
60 - 64. .	217.623	65.076	681	34.634	13.005	1.771	33.754	7.471	39.362	21.869
Varones	188.251	62.891	666	28.567	12.919	1.741	30.931	7.317	23.635	19.584
Mujeres	29.372	2.185	15	6.067	86	30	2.823	154	15.727	2.285
65 - 69. .	127.138	44.144	298	17.511	6.022	684	20.182	3.512	21.003	13.782
Varones	110.789	42.799	292	14.140	5.980	675	18.776	3.429	12.231	12.407
Mujeres	16.349	1.345	6	3.371	42	9	1.406	83	8.712	1.375
70 - 74. .	68.139	27.029	126	8.425	2.522	261	10.249	1.450	10.108	7.969
Varones	59.611	26.209	123	6.816	2.492	256	9.540	1.421	5.630	7.124
Mujeres	8.528	820	3	1.609	30	5	709	29	4.478	845
75 y más .	41.513	17.317	69	5.107	1.184	146	5.513	831	5.935	5.411
Varones	35.635	16.668	66	4.062	1.167	140	5.080	786	2.961	4.705
Mujeres	5.878	649	3	1.045	17	6	433	45	2.974	706
Edad desco nocida. .	14.142	2.800	78	2.918	724	97	1.293	808	3.389	2.035
Varones	9.944	2.584	74	2.177	712	88	943	753	1.110	1.503
Mujeres	4.198	216	4	741	12	9	350	55	2.279	532

Cuadro No. 22 - POBLACION DE 14 Y MAS AÑOS ECONOMICAMENTE ACTIVA, CLASIFICADA POR GRUPOS DE EDAD, SEXO Y CATEGORIA OCUPACIONAL

Grupos de edad en años y sexo	Total	Empleadores	Trabajadores por cuenta propia	Trabajadores con remuneración	Trabajadores familiares sin remuneración	Sin especificar
TOTAL	7.524.469	920.991	901.121	5.267.105	214.166	221.086
Varones	5.879.054	852.819	726.429	3.966.354	169.254	164.198
Mujeres	1.645.415	68.172	174.692	1.300.751	44.912	56.888
14 años.	99.945	-	-	76.315	17.222	6.408
Varones	69.860	-	-	51.115	13.951	4.794
Mujeres	30.085	-	-	25.200	3.271	1.614
15 - 19.	889.962	10.999	37.791	714.466	94.447	32.259
Varones	601.595	8.854	24.238	468.655	77.694	22.154
Mujeres	288.367	2.145	13.553	245.811	16.753	10.105
20 - 24.	989.370	36.819	68.772	804.880	45.119	33.780
Varones	681.533	32.679	48.686	538.248	36.850	25.070
Mujeres	307.837	4.140	20.086	266.632	8.269	8.710
25 - 29.	968.317	77.661	94.114	751.834	21.547	23.161
Varones	740.782	71.466	74.677	560.417	17.233	16.989
Mujeres	227.535	6.195	19.437	191.417	4.314	6.172
30 - 34.	949.206	111.289	108.733	695.278	11.518	22.388
Varones	757.056	103.176	88.769	539.940	8.459	16.712
Mujeres	192.150	8.113	19.964	155.338	3.059	5.676
35 - 39.	869.088	127.030	109.484	605.277	6.967	20.330
Varones	706.088	117.735	89.113	479.480	4.455	15.305
Mujeres	163.000	9.295	20.371	125.797	2.512	5.025
40 - 44.	717.841	119.769	100.341	475.640	4.347	17.744
Varones	586.706	110.731	81.417	378.990	2.386	13.182
Mujeres	131.135	9.038	18.924	96.650	1.961	4.562
45 - 49.	674.418	125.129	102.458	425.722	3.237	17.872
Varones	560.291	115.909	83.466	345.794	1.720	13.402
Mujeres	114.127	9.220	18.992	79.928	1.517	4.470
50 - 54.	531.298	107.853	90.277	315.431	2.391	15.346
Varones	454.232	100.399	75.087	265.697	1.180	11.869
Mujeres	77.066	7.454	15.190	49.734	1.211	3.477

Cuadro No. 22 - POBLACION DE 14 Y MAS AÑOS ECONOMICAMENTE ACTIVA, CLASIFICADA POR GRUPOS DE EDAD, SEXO Y CATEGORIA OCUPACIONAL

Grupos de edad en años y sexo	Total	Empleadores	Trabajadores por cuenta propia	Trabajadores con remuneración	Trabajadores familiares sin remuneración	Sin especificar
55 - 59.	366.469	83.561	72.956	195.980	1.887	12.085
Varones	316.681	78.163	61.229	166.783	1.085	9.421
Mujeres	49.788	5.398	11.727	29.197	802	2.664
60 - 64.	217.623	55.155	50.815	101.984	1.604	8.065
Varones	188.251	51.797	43.225	85.919	1.114	6.196
Mujeres	29.372	3.358	7.590	16.065	490	1.869
65 - 69.	127.138	34.465	32.913	53.199	1.391	5.170
Varones	110.789	32.596	28.298	44.775	1.073	4.047
Mujeres	16.349	1.869	4.615	8.424	318	1.123
70 - 74.	68.139	18.854	18.880	26.054	1.144	3.207
Varones	59.611	17.824	16.626	21.644	965	2.552
Mujeres	8.528	1.030	2.254	4.410	179	655
75 y más	41.513	10.877	11.447	15.803	1.008	2.378
Varones	35.635	10.192	10.050	12.627	883	1.883
Mujeres	5.878	685	1.397	3.176	125	495
Edad desconocida . . .	14.142	1.530	2.140	9.242	337	893
Varones	9.944	1.298	1.548	6.270	206	622
Mujeres	4.198	232	592	2.972	131	271

Cuadro No. 23 - POBLACION DE 14 Y MAS AÑOS, ECONOMICAMENTE ACTIVA, CLASIFICADA POR GRUPOS DE EDAD, SEXO Y ESTADO CIVIL

Grupos de edad en años y sexo	Total	Soltero	Soltero en unión de hecho	Casado	Viudo	Separado	Divorciado	Sin especificar
TOTAL.	7.524.469	3.249.181	311.709	3.697.207	173.494	48.683	8.076	36.119
Varones.	5.879.054	2.202.442	276.504	3.254.791	90.868	25.295	3.883	25.271
Mujeres.	1.645.415	1.046.739	35.205	442.416	82.626	23.388	4.193	10.848
14 años	99.945	98.902	31	267	4	3	1	737
Varones.	69.860	69.286	3	180	-	-	-	391
Mujeres.	30.085	29.616	28	87	4	3	1	346
15 - 19	889.962	865.219	4.088	10.337	163	345	10	9.800
Varones.	601.595	586.286	2.754	5.320	67	121	4	7.043
Mujeres.	288.367	278.933	1.334	5.017	96	224	6	2.757
20 - 24	989.370	822.025	22.140	135.855	862	1.564	110	6.814
Varones.	681.533	559.279	18.832	97.928	321	520	35	4.618
Mujeres.	307.837	262.746	3.308	37.927	541	1.044	75	2.196
25 - 29	968.317	478.823	45.720	432.070	2.794	4.083	522	4.305
Varones.	740.782	333.148	41.028	360.555	1.131	1.693	170	3.057
Mujeres.	227.535	145.675	4.692	71.515	1.663	2.390	352	1.248
30 - 34	949.206	285.511	50.482	595.994	6.528	6.700	1.232	2.759
Varones.	757.056	190.151	44.945	514.181	2.544	2.893	463	1.879
Mujeres.	192.150	95.360	5.537	81.813	3.984	3.807	769	880
35 - 39	869.088	188.580	44.772	613.619	10.925	7.614	1.419	2.159
Varones.	706.088	119.885	39.454	537.267	3.960	3.501	565	1.456
Mujeres.	163.000	68.695	5.318	76.352	6.965	4.113	854	703
40 - 44	717.841	136.058	38.357	517.233	15.811	7.247	1.375	1.760
Varones.	586.706	84.947	33.516	457.293	5.694	3.459	631	1.166
Mujeres.	131.135	51.111	4.841	59.940	10.117	3.788	744	594
45 - 49	674.418	118.273	34.976	488.252	22.851	7.191	1.269	1.606
Varones.	560.291	75.760	30.832	439.280	8.943	3.707	657	1.112
Mujeres.	114.127	42.513	4.144	48.972	13.908	3.484	612	494
50 - 54	531.298	91.748	27.845	378.114	25.722	5.574	902	1.393
Varones.	454.232	63.386	25.153	348.623	12.231	3.302	534	1.003
Mujeres.	77.066	28.362	2.692	29.491	13.491	2.272	368	390

Cuadro No. 23 - POBLACION DE 14 Y MAS AÑOS, ECONOMICAMENTE ACTIVA, CLASIFICADA POR GRUPOS DE EDAD, SEXO Y ESTADO CIVIL

Grupos de edad en años y sexo	Total	Soltero	Soltero en unión de hecho	Casado	Viudo	Separado	Divorciado	Sin especificar
55 - 59	366.469	66.601	19.760	248.870	25.635	3.887	583	1.133
Varones.	316.681	48.462	18.098	232.424	13.817	2.651	372	857
Mujeres.	49.788	18.139	1.662	16.446	11.818	1.236	211	276
60 - 64	217.623	42.427	11.512	138.148	22.114	2.298	328	796
Varones.	188.251	31.142	10.736	130.442	13.400	1.709	232	590
Mujeres.	29.372	11.285	776	7.706	8.714	589	96	206
65 - 69	127.138	25.682	6.295	76.251	17.082	1.171	179	478
Varones.	110.789	19.272	5.932	72.661	11.517	938	121	348
Mujeres.	16.349	6.410	363	3.590	5.565	233	58	130
70 - 74	68.139	14.388	3.215	37.355	12.200	589	75	317
Varones.	59.611	10.980	3.035	35.846	8.967	491	53	239
Mujeres.	8.528	3.408	180	1.509	3.233	98	22	78
75 y más.	41.513	8.892	1.657	20.093	10.246	263	42	320
Varones.	35.635	6.397	1.560	19.207	7.979	218	32	242
Mujeres.	5.878	2.495	97	886	2.267	45	10	78
Edad desconocida.	14.142	6.052	859	4.749	557	154	29	1.742
Varones.	9.944	4.061	626	3.984	297	92	14	1.270
Mujeres.	4.198	1.991	233	1.165	260	62	15	472

Cuadro No. 24 POBLACION DE 14 Y MAS AÑOS ECONOMICAMENTE ACTIVA, CLASIFICADA EN OCUPADOS Y DESOCUPADOS, POR GRUPOS DE EDAD Y SEXO

Grupos de edad en años y sexo	Total	Ocupados	Desocupados	Sin especificar
TOTAL	7.524.469	7.328.605	195.864	-
Varones	5.879.054	5.753.501	125.553	-
Mujeres	1.645.415	1.575.104	70.311	-
14 años.	99.945	89.393	10.552	-
Varones	69.860	62.761	7.099	-
Mujeres	30.085	26.632	3.453	-
15 - 19.	889.962	823.728	66.234	-
Varones	601.595	564.124	37.471	-
Mujeres	288.367	259.604	28.763	-
20 - 24.	989.370	948.647	40.723	-
Varones	681.533	658.344	23.189	-
Mujeres	307.837	290.303	17.534	-
25 - 29.	968.317	951.870	16.447	-
Varones	740.782	731.387	9.395	-
Mujeres	227.535	220.483	7.052	-
30 - 34.	949.206	938.114	11.092	-
Varones	757.056	750.077	6.979	-
Mujeres	192.150	188.037	4.113	-
35 - 39.	869.088	860.385	8.703	-
Varones	706.088	700.247	5.841	-
Mujeres	163.000	160.138	2.862	-
40 - 44.	717.841	710.614	7.227	-
Varones	586.706	581.271	5.435	-
Mujeres	131.135	129.343	1.792	-
45 - 49.	674.418	666.704	7.714	-
Varones	560.291	554.169	6.122	-
Mujeres	114.127	112.535	1.592	-
50 - 54.	531.298	523.749	7.549	-
Varones	454.232	447.745	6.487	-
Mujeres	77.066	76.004	1.062	-

Cuadro No. 24 POBLACION DE 14 Y MAS AÑOS ECONOMICAMENTE ACTIVA, CLASIFICADA
EN OCUPADOS Y DESOCUPADOS, POR GRUPOS DE EDAD Y SEXO

Grupos de edad en años y sexo	Total	Ocupados	Desocupados	Sin especificar
55 - 59.	366.469	359.478	6.991	-
Varones	316.681	310.447	6.234	-
Mujeres	49.788	49.031	757	-
60 - 64.	217.623	212.620	5.003	-
Varones	188.251	183.681	4.570	-
Mujeres	29.372	28.939	433	-
65 - 69.	127.138	124.099	3.039	-
Varones	110.789	108.053	2.736	-
Mujeres	16.349	16.046	303	-
70 - 74.	68.139	66.062	2.077	-
Varones	59.611	57.737	1.874	-
Mujeres	8.528	8.325	203	-
75 y más	41.513	39.287	2.226	-
Varones	35.635	33.696	1.939	-
Mujeres	5.878	5.591	287	-
Edad desconocida .	14.142	13.855	287	-
Varones	9.944	9.762	182	-
Mujeres	4.198	4.093	105	-

Cuadro No. 25 - POBLACION DE 14 Y MAS AÑOS ECONOMICAMENTE NO ACTIVA, CLASIFICADA POR SITUACION QUE REVISTE, GRUPOS DE EDAD Y SEXO

Grupos de edad en años y sexo	Total	Personas al cuidado del hogar	Estudiantes	Asilados, internados, reclusos, etc.	Jubilados, pensionados, retirados, rentistas, etc.	Personas en otras condiciones	Sin especificar
TOTAL	6.517.848	4.804.880	632.790	41.601	810.732	221.158	6.687
Varones	1.083.523	-	319.898	26.225	574.945	156.275	6.180
Mujeres	5.434.325	4.804.880	312.892	15.376	235.787	64.883	507
14 años	240.770	56.083	179.452	259	352	4.091	533
Varones	96.146	-	92.379	118	281	2.925	443
Mujeres	144.624	56.083	87.073	141	71	1.166	90
15 - 19	737.363	340.430	376.279	2.826	1.466	14.916	1.446
Varones	195.803	-	181.811	1.686	1.053	9.978	1.275
Mujeres	541.560	340.430	194.468	1.140	413	4.938	171
20 - 24	507.509	430.192	60.944	4.476	1.260	9.653	984
Varones	47.222	-	35.622	3.707	727	6.239	927
Mujeres	460.287	430.192	25.322	769	533	3.414	57
25 - 29	560.585	532.754	13.070	4.790	1.704	7.879	388
Varones	18.549	-	8.413	3.961	933	4.885	357
Mujeres	542.036	532.754	4.657	829	771	2.994	31
30 - 34	603.457	585.565	2.558	4.580	3.114	7.296	344
Varones	11.506	-	1.428	3.451	1.686	4.620	321
Mujeres	591.951	585.565	1.130	1.129	1.428	2.676	23
35 - 39	568.078	549.722	-	3.869	6.667	7.536	284
Varones	11.465	-	-	2.724	3.807	4.675	259
Mujeres	556.613	549.722	-	1.145	2.860	2.861	25
40 - 44	493.170	465.901	-	3.396	16.047	7.536	290
Varones	17.097	-	-	2.176	9.719	4.937	265
Mujeres	476.073	465.901	-	1.220	6.328	2.599	25
45 - 49	500.853	452.039	-	3.295	36.253	8.957	309
Varones	28.147	-	-	1.853	19.857	6.143	294
Mujeres	72.706	452.039	-	1.442	16.396	2.814	15
50 - 54	482.906	382.427	-	2.860	86.216	11.035	368
Varones	63.925	-	-	1.494	53.866	8.206	359
Mujeres	418.981	382.427	-	1.366	32.350	2.829	9

Cuadro No. 25 - POBLACION DE 14 Y MAS AÑOS ECONOMICAMENTE NO ACTIVA, CLASIFICADA
POR SITUACION QUE REVISTE, GRUPOS DE EDAD Y SEXO

Grupos de edad en años y sexo	Total	Personas al cuidado del hogar	Estudiantes	Asilados, internados, recluidos, etc.	Jubilados, pensionados, retirados, rentistas, etc.	Personas en otras condiciones	Sin especificar
55 - 59.	484.990	315.492	-	2.697	152.468	13.907	426
Varones	123.266	-	-	1.267	110.853	10.727	419
Mujeres	361.724	315.492	-	1.430	41.615	3.180	7
60 - 64.	434.941	247.156	-	2.164	166.554	18.677	390
Varones	139.969	-	-	856	123.993	14.746	374
Mujeres	294.972	247.156	-	1.308	42.561	3.931	16
65 - 69.	342.735	177.805	-	1.600	138.950	24.051	329
Varones	124.520	-	-	656	104.567	18.978	319
Mujeres	218.215	177.805	-	944	34.383	5.073	10
70 - 74.	261.674	127.647	-	1.350	103.062	29.376	239
Varones	99.235	-	-	595	76.303	22.101	236
Mujeres	162.439	127.647	-	755	26.759	7.275	3
75 y más	277.253	126.556	-	1.838	94.365	54.184	310
Varones	103.082	-	-	818	66.004	35.966	294
Mujeres	174.171	126.556	-	1.020	28.361	18.218	16
Edad desconocida . . .	21.564	15.111	487	1.601	2.254	2.064	47
Varones	3.591	-	245	863	1.296	1.149	38
Mujeres	17.973	15.111	242	738	958	915	9

Cuadro No. 26 - POBLACION DE 15 Y MAS AÑOS DE EDAD ECONOMICAMENTE ACTIVA, CLASIFICADA POR GRUPOS PRINCIPALES DE OCUPACION, SEXO Y ESTADO CIVIL

Grupos principales de ocupación (1) y sexo	Total	Soltero	Soltero en unión de hecho	Casado	Viudo	Separado	Divorciado	Sin especificar
TOTAL.	7.424.524	3.150.283	311.678	3.696.940	173.488	48.678	8.075	35.382
Varones.	5.809.194	2.233.160	276.501	3.254.611	90.866	25.293	3.883	24.880
Mujeres.	1.615.330	1.017.123	35.177	442.329	82.622	23.385	4.192	10.502
Grupo principal 0.	449.184	193.725	3.470	233.556	11.201	3.666	1.460	2.106
Varones.	185.565	56.544	1.712	123.031	2.219	908	468	683
Mujeres.	263.619	137.181	1.758	110.525	8.982	2.758	992	1.423
Grupo principal 1.	182.871	30.287	2.556	143.533	4.583	975	488	449
Varones.	169.394	25.054	2.376	137.903	2.664	676	355	366
Mujeres.	13.477	5.233	180	5.630	1.919	299	133	83
Grupo principal 2.	815.373	371.363	8.188	413.883	12.408	5.192	1.719	2.620
Varones.	579.980	212.355	7.143	351.253	4.718	2.232	633	1.646
Mujeres.	235.393	159.008	1.045	62.630	7.690	2.960	1.086	974
Grupo principal 3.	700.278	237.325	15.925	420.139	19.365	4.319	992	2.213
Varones.	582.058	168.803	14.233	383.335	10.638	2.768	610	1.671
Mujeres.	118.220	68.522	1.692	36.804	8.727	1.551	382	542
Grupo principal 4.	1.331.819	593.735	107.401	582.363	34.720	4.815	350	8.435
Varones.	1.263.114	552.927	102.268	566.967	28.850	4.260	306	7.536
Mujeres.	68.705	40.808	5.133	15.396	5.870	555	44	899
Grupo principal 5.	24.075	10.939	1.412	11.111	336	111	19	147
Varones.	24.075	10.939	1.412	11.111	336	111	19	147
Mujeres.	-	-	-	-	-	-	-	-
Grupo principal 6.	307.921	84.128	13.821	203.854	3.420	1.514	151	1.033
Varones.	304.277	82.381	13.744	202.249	3.275	1.472	142	1.014
Mujeres.	3.644	1.747	77	1.605	145	42	9	19
Grupo principal 7.	1.563.246	658.295	57.117	800.013	30.121	10.329	1.290	6.081
Varones.	1.280.865	484.562	52.070	718.205	14.935	5.781	628	4.684
Mujeres.	282.381	173.733	5.047	81.808	15.186	4.548	662	1.397
Grupo principal 8.	450.857	192.789	23.097	222.948	6.992	2.904	250	1.877
Varones.	379.905	146.023	21.201	204.752	4.497	1.794	146	1.492
Mujeres.	70.952	46.766	1.896	18.196	2.495	1.110	104	385

Cuadro No. 26 - POBLACION DE 15 Y MAS AÑOS DE EDAD ECONOMICAMENTE ACTIVA, CLASIFICADA POR GRUPOS PRINCIPALES DE OCUPACION, SEXO Y ESTADO CIVIL

Grupos principales de ocupación (1) y sexo	Total	Soltero	Soltero en unión de hecho	Casado	Viudo	Separado	Divorciado	Sin especificar
Grupo principal 9.	274.512	92.187	22.347	151.911	5.133	1.883	87	964
Varones.	266.154	87.983	21.991	148.973	4.508	1.704	72	923
Mujeres.	8.358	4.204	356	2.938	625	179	15	41
Grupo principal 10.	685.427	370.827	27.484	242.877	29.796	9.435	578	4.330
Varones.	259.127	75.876	12.234	163.434	4.986	1.524	121	892
Mujeres.	426.300	294.951	15.250	79.443	24.810	7.911	457	3.438
Grupo principal 11.	638.961	314.683	28.860	270.752	15.413	3.535	591	5.127
Varones.	514.680	229.713	26.117	243.398	9.240	2.063	323	3.826
Mujeres.	124.281	84.970	2.743	27.354	6.173	1.472	268	1.301

- (1) Grupo principal 0: Profesionales, técnicos y personas en ocupaciones afines.
 Grupo principal 1: Gerentes, administradores y funcionarios de categoría directiva.
 Grupo principal 2: Empleados de oficina y personas en ocupaciones afines.
 Grupo principal 3: Vendedores y personas en ocupaciones afines.
 Grupo principal 4: Agricultores, ganaderos, pescadores, cazadores, madereros y personas en ocupaciones afines.
 Grupo principal 5: Mineros, canteros y personas en ocupaciones afines.
 Grupo principal 6: Conductores de medios de transportes y personas en ocupaciones afines.
 Grupo principal 7: Artesanos y operarios en ocupaciones relacionadas con la hilandería, la confección del vestuario y calzado, la carpintería, la industria de la construcción, la mecánica y las artes gráficas.
 Grupo principal 8: Otros artesanos y operarios.
 Grupo principal 9: Obreros y jornaleros, no especificados en otras categorías.
 Grupo principal 10: Trabajadores de servicios personales y en ocupaciones afines.
 Grupo principal 11: Trabajadores no especificados en otras categorías, trabajadores que buscan trabajo por primera vez. Se clasifican en este grupo además, los oficiales y suboficiales de las Fuerzas Armadas, aunque desempeñen ocupaciones afines a la población civil tales como, ingenieros, médicos, odontólogos, abogados, etc.

Cuadro No. 27 - POBLACION DE 15 Y MAS AÑOS DE EDAD ECONOMICAMENTE ACTIVA, CLASIFICADA POR GRUPOS PRINCIPALES DE OCUPACION, SEXO Y RAMA DE ACTIVIDAD EN QUE TRABAJA

Grupos principales de ocupación (1) y sexo	Total	Rama de actividad económica								
		Agricultura, silvicultura, caza y pesca	Explotación de minas y canteras	Industrias manufactureras	Construcción	Electricidad, gas, agua y servicios sanitarios	Comercio	Transportes, almacenaje y comunicaciones	Servicios	Actividades no bien especificadas
TOTAL . . .	7.424.524	1.323.951	40.443	1.855.994	426.425	82.718	913.480	521.565	1.528.127	731.821
Varones	5.809.194	1.248.624	39.341	1.471.339	420.888	79.816	744.020	496.819	733.188	575.159
Mujeres	1.615.330	75.327	1.102	384.655	5.537	2.902	169.460	24.746	794.939	156.662
Grupo principal 0.	449.184	1.404	1.152	23.937	11.448	2.301	8.953	4.977	385.937	9.075
Varones	185.565	1.205	1.013	21.340	11.034	2.187	6.609	4.660	130.007	7.510
Mujeres	263.619	199	139	2.597	414	114	2.344	317	255.930	1.565
Grupo principal 1.	182.871	2.553	632	64.139	8.255	2.019	29.119	10.741	46.048	19.365
Varones	169.394	2.416	615	61.055	8.159	1.973	27.358	10.450	39.358	18.010
Mujeres	13.477	137	17	3.084	96	46	1.761	291	6.690	1.355
Grupo Principal 2.	815.373	4.628	2.227	122.560	9.721	18.502	157.378	141.919	275.778	82.660
Varones	579.980	3.845	1.892	86.485	7.661	16.471	112.634	121.892	178.628	50.452
Mujeres	235.393	783	335	36.075	2.060	2.031	44.744	20.027	97.150	32.208
Grupo principal 3.	700.278	-	-	27.824	798	413	631.826	2.275	24.323	12.819
Varones	582.058	-	-	25.371	741	376	520.441	2.148	21.565	11.416
Mujeres	118.220	-	-	2.453	57	37	111.385	127	2.758	1.403
Grupo principal 4.	1.331.819	1.255.749	-	57.647	-	-	-	-	9.802	8.621
Varones	1.263.114	1.189.007	-	56.479	-	-	-	-	9.431	8.197
Mujeres	68.705	66.742	-	1.168	-	-	-	-	371	424
Grupo principal 5.	24.075	-	21.836	-	-	-	-	-	302	1.937
Varones	24.075	-	21.836	-	-	-	-	-	302	1.937
Mujeres	-	-	-	-	-	-	-	-	-	-
Grupo principal 6.	307.921	6.838	1.673	37.438	7.409	3.191	22.899	194.091	17.994	16.388
Varones	304.277	6.796	1.664	37.069	7.386	3.171	22.643	192.807	16.561	16.180
Mujeres	3.644	42	9	369	23	20	256	1.284	1.433	208
Grupo principal 7.	1.563.246	-	-	1.054.143	321.649	34.320	9.436	-	33.043	110.655
Varones	1.280.865	-	-	783.229	319.540	34.054	7.843	-	29.990	106.209
Mujeres	282.381	-	-	270.914	2.109	266	1.593	-	3.053	4.446

Cuadro No. 27 - POBLACION DE 15 Y MAS AÑOS DE EDAD ECONOMICAMENTE ACTIVA, CLASIFICADA POR GRUPOS PRINCIPALES DE OCUPACION, SEXO Y RAMA DE ACTIVIDAD EN QUE TRABAJA

Grupos principales de ocupación (1) y sexo	Total	Rama de actividad económica								
		Agricultura, silvicultura, caza y pesca	Explotación de minas y canteras	Industrias manufactureras	Construcción	Electricidad, gas, agua y servicios sanitarios	Comercio	Transportes, almacenaje y comunicaciones	Servicios	Actividades no bien especificadas
Grupo principal 8.	450.857	3.100	1.301	387.802	2.067	1.336	6.440	4.896	5.227	38.688
Varones	379.905	2.709	1.257	331.565	2.022	1.301	4.877	4.610	4.312	27.252
Mujeres	70.952	391	44	56.237	45	35	1.563	286	915	11.436
Grupo principal 9.	274.512	2.648	1.268	40.917	55.911	13.996	15.011	92.842	39.247	12.672
Varones	266.154	2.565	1.260	35.972	55.602	13.983	14.572	92.245	37.839	12.216
Mujeres	8.358	83	8	4.945	309	113	439	597	1.408	456
Grupo principal 10.	685.427	5.197	2.791	17.317	4.234	2.242	6.184	8.581	628.978	9.903
Varones	259.127	2.313	2.591	14.391	3.983	2.188	4.906	8.063	213.095	7.597
Mujeres	426.300	2.884	200	2.926	251	54	1.278	518	415.883	2.306
Grupo principal 11.	638.961	41.834	7.563	22.270	4.933	4.398	26.234	61.243	61.448	409.038
Varones	514.680	37.768	7.213	18.383	4.740	4.212	22.137	59.944	52.100	308.183
Mujeres	124.281	4.066	350	3.887	193	186	4.097	1.299	9.348	100.855

- (1) Grupo principal 0: Profesionales, técnicos y personas en ocupaciones afines.
 Grupo principal 1: Gerentes, administradores y funcionarios de categoría directiva.
 Grupo principal 2: Empleados de oficina y personas en ocupaciones afines.
 Grupo principal 3: Vendedores y personas en ocupaciones afines.
 Grupo principal 4: Agricultores, ganaderos, pescadores, cazadores, madereros y personas en ocupaciones afines.
 Grupo principal 5: Mineros, canteros y personas en ocupaciones afines.
 Grupo principal 6: Conductores de medios de transportes y personas en ocupaciones afines.
 Grupo principal 7: Artesanos y operarios en ocupaciones relacionadas con la hilandería, la confección del vestuario y calzado, la carpintería, la industria de la construcción, la mecánica y las artes gráficas.
 Grupo principal 8: Otros artesanos y operarios.
 Grupo principal 9: Obreros y jornaleros no especificados en otras categorías.
 Grupo principal 10: Trabajadores de servicios personales y en ocupaciones afines.
 Grupo principal 11: Trabajadores no especificados en otras categorías, trabajadores que buscan trabajo por primera vez. Se clasifican en este grupo además, los oficiales y suboficiales de las Fuerzas Armadas, aunque desempeñen ocupaciones afines a la población civil tales como, ingenieros, médicos, odontólogos, abogados, etc.

Cuadro No. 28 - POBLACION DE 15 Y MAS AÑOS DE EDAD ECONOMICAMENTE ACTIVA, CLASIFICADA POR RAMA DE ACTIVIDAD EN QUE TRABAJA, SEXO Y CATEGORIA OCUPACIONAL

Rama de actividad económica y sexo	Total	Empleadores	Trabajadores por cuenta propia	Trabajadores con remuneración	Trabajadores familiares sin remuneración	Sin especificar
TOTAL.	7.424.524	920.991	901.121	5.190.790	196.944	214.678
Varones.	5.809.194	852.819	726.429	3.915.239	155.303	159.404
Mujeres.	1.615.330	68.172	174.692	1.275.551	41.641	55.274
Agricultura, silvicultura, caza y pesca	1.323.951	255.035	242.049	648.480	146.619	31.768
Varones.	1.248.624	248.445	232.042	618.260	121.140	28.737
Mujeres.	75.327	6.590	10.007	30.220	25.479	3.031
Explotación de minas y canteras . . .	40.443	1.096	1.395	37.271	163	518
Varones.	39.341	1.056	1.343	36.344	153	445
Mujeres.	1.102	40	52	927	10	73
Industrias manufactureras	1.855.994	198.213	215.632	1.390.472	11.314	40.363
Varones.	1.471.339	182.756	122.875	1.135.398	7.297	23.013
Mujeres.	384.655	15.457	92.757	255.074	4.017	17.350
Construcción.	426.425	37.101	66.515	313.096	1.234	8.479
Varones.	420.888	36.765	65.976	308.574	1.202	8.371
Mujeres.	5.537	336	539	4.522	32	108
Electricidad, gas, agua y servicios sanitarios	82.718	1.070	-	80.528	59	1.061
Varones.	79.816	1.048	-	77.716	55	997
Mujeres.	2.902	22	-	2.812	4	64
Comercio.	913.480	259.260	160.659	455.154	12.947	25.460
Varones.	744.020	232.195	142.291	339.157	8.285	22.092
Mujeres.	169.460	27.065	18.368	115.997	4.662	3.368
Transportes, almacenaje y comunicaciones.	521.565	38.822	37.990	436.862	1.251	6.640
Varones.	496.819	38.494	37.698	412.919	1.202	6.506
Mujeres.	24.746	328	292	23.943	49	134
Servicios	1.528.127	74.645	105.088	1.326.044	4.808	17.542
Varones.	733.188	59.897	62.443	599.656	1.517	9.675
Mujeres.	794.939	14.748	42.645	726.388	3.291	7.867
Actividades no bien especificadas . .	731.821	55.749	71.793	502.883	18.549	82.847
Varones.	575.159	52.163	61.761	387.215	14.452	59.568
Mujeres.	156.662	3.586	10.032	115.668	4.097	23.279

Cuadro No. 29 - POBLACION DE 15 Y MAS AÑOS DE EDAD ECONOMICAMENTE ACTIVA CLASIFICADA
POR GRUPOS PRINCIPALES DE OCUPACION, SEXO Y CATEGORIA OCUPACIONAL

Grupos principales de ocupación (1) y sexo	Total	Empleadores	Trabajadores por cuenta propia	Trabajadores con remuneración	Trabajadores familiares sin remuneración	Sin especificar
TOTAL	7.424.524	920.991	901.121	5.190.790	196.944	214.678
Varones	5.809.194	852.819	726.429	3.915.239	155.303	159.404
Mujeres	1.615.330	68.172	174.692	1.275.551	41.641	55.274
Grupo principal 0	449.184	22.285	56.347	359.832	451	10.269
Varones	185.565	18.694	38.215	122.170	173	6.313
Mujeres	263.619	3.591	18.132	237.662	278	3.956
Grupo principal 1	182.871	98.369	-	79.463	594	4.445
Varones	169.394	92.391	-	72.708	428	3.867
Mujeres	13.477	5.978	-	6.755	166	576
Grupo principal 2	815.373	-	-	810.987	1.204	3.182
Varones	579.980	-	-	576.838	627	2.515
Mujeres	235.393	-	-	234.149	577	667
Grupo principal 3	700.278	250.304	164.611	265.635	12.497	7.231
Varones	582.058	224.443	146.284	196.660	7.963	6.708
Mujeres	118.220	25.861	18.327	68.975	4.534	523
Grupo principal 4	1.331.819	253.374	244.104	683.790	146.519	4.032
Varones	1.263.114	247.005	234.290	656.852	121.228	3.739
Mujeres	68.705	6.369	9.814	26.938	25.291	293
Grupo principal 5	24.075	-	-	23.733	-	342
Varones	24.075	-	-	23.733	-	342
Mujeres	-	-	-	-	-	-
Grupo principal 6	307.921	37.599	40.457	219.708	1.753	8.404
Varones	304.277	37.309	40.075	216.878	1.711	8.304
Mujeres	3.644	290	382	2.830	42	100
Grupo principal 7	1.563.246	142.607	247.191	1.124.801	7.667	40.980
Varones	1.280.865	130.397	155.877	965.540	4.466	24.585
Mujeres	282.381	12.210	91.314	159.261	3.201	16.395
Grupo principal 8	450.857	29.915	18.795	395.723	2.921	3.503
Varones	379.905	29.102	17.732	327.474	2.456	3.141
Mujeres	70.952	813	1.063	68.249	465	362

(1) Ver página 104

Cuadro No. 29 - POBLACION DE 15 Y MAS AÑOS DE EDAD ECONOMICAMENTE ACTIVA, CLASIFICADA POR GRUPOS PRINCIPALES DE OCUPACION, SEXO Y CATEGORIA OCUPACIONAL

Grupos principales de ocupación (1) y sexo	Total	Empleadores	Trabajadores por cuenta propia	Trabajadores con remuneración	Trabajadores familiares sin remuneración	Sin especificar
Grupo principal 9 . .	274.512	-	-	271.852	695	1.965
Varones	266.154	-	-	263.822	536	1.796
Mujeres	8.358	-	-	8.030	159	169
Grupo principal 10 . .	685.427	28.188	38.148	610.898	3.742	4.451
Varones	259.127	19.967	15.075	220.655	972	2.458
Mujeres	426.300	8.221	23.073	390.243	2.770	1.993
Grupo principal 11 . .	638.961	58.350	91.468	344.368	18.901	125.874
Varones	514.680	53.511	78.881	271.909	14.743	95.636
Mujeres	124.281	4.839	12.587	72.459	4.158	30.238

- (1) Grupo principal 0: Profesionales, técnicos y personas en ocupaciones afines.
 Grupo principal 1: Gerentes, administradores y funcionarios de categoría directiva.
 Grupo principal 2: Empleados de oficina y personas en ocupaciones afines.
 Grupo principal 3: Vendedores y personas en ocupaciones afines.
 Grupo principal 4: Agricultores, ganaderos, pescadores, cazadores, madereros y personas en ocupaciones afines.
 Grupo principal 5: Mineros, canteros y personas en ocupaciones afines.
 Grupo principal 6: Conductores de medios de transportes y personas en ocupaciones afines.
 Grupo principal 7: Artesanos y operarios en ocupaciones relacionadas con la hilandería, la confección del vestuario y calzado, la carpintería, la industria de la construcción, la mecánica y las artes gráficas.
 Grupo principal 8: Otros artesanos y operarios.
 Grupo principal 9: Obreros y jornaleros no especificados en otras categorías.
 Grupo principal 10: Trabajadores de servicios personales y en ocupaciones afines.
 Grupo principal 11: Trabajadores no especificados en otras categorías, trabajadores que buscan trabajo por primera vez. Se clasifican en este grupo además, los oficiales y suboficiales de las Fuerzas Armadas, aunque desempeñen ocupaciones afines a la población civil tales como, ingenieros, médicos, odontólogos, abogados etc.

CUADRO No. 30 - NUMERO DE HOGARES CENSALES PARTICULARES POR ESCALA DE MAGNITUD Y DE HOGARES COLECTIVOS, CLASIFICADOS SEGUN ZONA A QUE PERTENECEN Y POBLACION DE LOS MISMOS

Clase y magnitud	Total		Urbana		Rural	
	Hogares	Población	Hogares	Población	Hogares	Población
TOTAL	4.442.988	20.010.539	3.383.975	14.750.752	1.059.013	5.259.787
Hogares particulares .	4.418.791	19.227.447	3.367.091	14.181.795	1.051.700	5.045.652
De 1 persona . . .	302.539	302.539	213.869	213.869	88.670	88.670
De 2 personas . .	640.192	1.280.384	520.140	1.040.280	120.052	240.104
De 3 " . . .	849.713	2.549.139	692.683	2.078.049	157.030	471.090
De 4 " . . .	919.580	3.678.320	744.101	2.976.404	175.479	701.916
De 5 " . . .	631.819	3.159.095	482.778	2.413.890	149.041	745.205
De 6 " . . .	402.833	2.416.998	287.870	1.727.220	114.963	689.778
De 7 " . . .	251.658	1.761.606	166.267	1.163.869	85.391	597.737
De 8 " . . .	159.366	1.274.928	98.551	788.408	60.815	486.520
De 9 " . . .	103.112	928.008	61.221	550.989	41.891	377.019
De 10 " y más	157.979	1.876.430	99.611	1.228.817	58.368	647.613
Hogares colectivos . .	24.197	783.092	16.884	568.957	7.313	214.135

Cuadro No. 31 - JEFES DE HOGARES CENSALES PARTICULARES, CLASIFICADOS

No. de orden	Ramo de actividad económica y sexo				
		Total	Menos de 15	15 - 19	20 - 24
	TOTAL.	4.074.465	315	13.890	109.165
1	Varones.	3.874.317	258	12.042	101.995
2	Mujeres.	200.148	57	1.848	7.170
3	Agricultura, silvicultura, caza y pesca . . .	694.358	100	3.771	20.859
4	Varones.	681.071	91	3.663	20.566
5	Mujeres.	13.287	9	108	293
6	Explotación de minas y canteras	19.515	1	108	868
7	Varones.	19.377	1	107	859
8	Mujeres.	138	-	1	9
9	Industrias manufactureras	1.077.049	62	3.808	34.057
10	Varones.	1.025.729	54	3.459	32.277
11	Mujeres.	51.320	8	349	1.780
12	Construcción.	314.876	25	1.189	9.896
13	Varones.	313.973	25	1.184	9.855
14	Mujeres.	903	-	5	41
15	Electricidad, gas, agua y servicios sanitarios	70.166	5	70	1.189
16	Varones.	69.747	5	68	1.177
17	Mujeres.	419	-	2	12
18	Comercio.	559.734	35	1.181	9.926
19	Varones.	538.457	32	1.042	9.356
20	Mujeres.	21.277	3	139	570
21	Transportes, almacenaje y comunicaciones. . .	380.442	19	513	9.004
22	Varones.	377.402	19	496	8.899
23	Mujeres.	3.040	-	17	105
24	Servicios	617.039	48	1.672	13.233
25	Varones.	523.166	12	802	9.825
26	Mujeres.	93.873	36	870	3.408
27	Actividades no bien especificadas	341.286	20	1.578	10.133
28	Varones.	325.395	19	1.221	9.181
29	Mujeres.	15.891	1	357	952

POR RAMA DE ACTIVIDAD ECONOMICA, SEXO Y GRUPOS DE EDAD

Grupos de edad en años

	25 - 34	35 - 44	45 - 54	55 - 64	65 - 74	75 y más	Edad desconocida	No de orden
55	967.717	1.241.118	1.047.593	501.956	157.103	30.235	5.373	
95	934.359	1.184.745	989.763	471.355	146.874	28.020	4.906	1
70	33.358	56.373	57.830	30.601	10.229	2.215	467	2
59	132.875	167.423	171.424	125.498	57.980	13.385	1.043	3
66	131.406	164.661	167.783	122.376	56.564	12.953	1.008	4
93	1.469	2.762	3.641	3.122	1.416	432	35	5
68	5.925	6.291	4.311	1.621	317	52	21	6
59	5.894	6.246	4.281	1.606	313	52	18	7
9	31	45	30	15	4	-	3	8
57	296.545	346.409	270.758	98.843	21.518	3.748	1.301	9
77	287.221	331.136	255.994	91.982	19.135	3.260	1.211	10
80	9.324	15.273	14.764	6.861	2.383	488	90	11
96	75.882	93.021	86.303	39.513	7.673	954	420	12
55	75.660	92.776	86.087	39.376	7.642	948	420	13
41	222	245	216	137	31	6	-	14
89	16.928	25.573	19.294	6.043	890	112	62	15
77	16.837	25.440	19.162	6.003	883	112	60	16
12	91	133	132	40	7	-	2	17
926	112.320	163.778	155.781	84.087	27.648	4.399	579	18
356	109.317	158.179	149.179	80.231	26.419	4.175	527	19
570	3.003	5.599	6.602	3.856	1.229	224	52	20
004	111.679	143.376	86.787	23.553	4.457	643	411	21
899	110.900	142.251	86.081	23.323	4.391	637	405	22
105	779	1.125	706	230	66	6	6	23
233	138.226	199.395	166.083	75.125	19.526	2.968	763	24
825	122.538	172.257	138.363	61.144	15.459	2.208	558	25
408	15.688	27.138	27.720	13.981	4.067	760	205	26
133	77.337	95.852	86.852	47.673	17.094	3.974	773	27
181	74.586	91.799	82.833	45.314	16.068	3.675	699	28
952	2.751	4.053	4.019	2.359	1.026	299	74	29

Cuadro No. 32 - POBLACION EN HOGARES CENSALES PARTICULARES, CLASIFICADA SEGUN
CONDICION DE CONVIVENCIA, SEXO Y ESTADO CIVIL

Condición de convivencia y sexo	Total	Soltero	Soltero en unión de hecho	Casado	Viudo	Separado	Divorciado	Sin especificar
TOTAL.	19.227.447	10.245.309	588.436	7.483.761	759.329	74.539	11.661	64.412
Varones.	9.509.115	5.308.358	286.103	3.678.494	170.372	29.142	4.373	32.273
Mujeres.	9.718.332	4.936.951	302.333	3.805.267	588.957	45.397	7.288	32.139
Jefes	4.418.791	433.291	266.784	3.231.829	432.886	38.167	6.113	9.721
Varones.	3.741.382	281.918	252.676	3.071.502	110.616	15.550	2.415	6.705
Mujeres.	677.409	151.373	14.108	160.327	322.270	22.617	3.698	3.016
Cónyuges.	3.252.019	-	249.583	2.994.599	3.679	1.149	370	2.639
Varones.	5.067	-	599	4.327	78	16	13	34
Mujeres.	3.246.952	-	248.984	2.990.272	3.601	1.133	357	2.605
Hijos de jefes.	7.820.735	7.438.862	13.780	308.672	16.582	11.725	2.195	28.919
Varones.	4.034.045	3.856.851	7.970	145.745	3.437	4.278	717	15.047
Mujeres.	3.786.690	3.582.011	5.810	162.927	13.145	7.447	1.478	13.872
Otros parientes de los jefes	2.325.279	1.465.820	26.606	561.813	245.999	11.628	1.444	11.969
Varones.	1.041.545	725.711	9.556	256.034	40.271	4.292	474	5.207
Mujeres.	1.283.734	740.109	17.050	305.779	205.728	7.336	970	6.762
Pensionistas e inquilinos .	772.271	420.744	20.519	280.778	38.011	7.551	972	3.696
Varones.	412.465	242.966	9.976	143.417	9.969	3.409	533	2.195
Mujeres.	359.806	177.778	10.543	137.361	28.042	4.142	439	1.501
Servidores domésticos . . .	239.576	200.945	2.169	25.062	7.063	1.779	191	2.367
Varones.	24.262	15.269	676	7.406	560	208	32	111
Mujeres.	215.314	185.676	1.493	17.656	6.503	1.571	159	2.256
En otra condición	398.776	285.647	8.995	81.008	15.109	2.540	376	5.101
Varones.	250.349	185.643	4.650	50.063	5.441	1.389	189	2.974
Mujeres.	148.427	100.004	4.345	30.945	9.668	1.151	187	2.127

Cuadro No. 33 - NUMERO DE FAMILIAS QUE INTEGRAN LOS HOGARES CENSALES PARTICULARES,
CLASIFICADAS SEGUN MAGNITUD Y ZONA A QUE PERTENECEN

Magnitud de la familia	Número de familias		
	Total	Urbana	Rural
<u>TOTAL</u>	<u>5.193.663</u>	<u>4.006.033</u>	<u>1.187.630</u>
De 1 persona	365.427	265.010	100.417
De 2 personas.	1.108.216	918.038	190.178
De 3 "	1.212.710	998.794	213.916
De 4 "	1.108.272	399.904	208.368
De 5 "	637.513	479.002	158.511
De 6 "	338.953	227.279	111.674
De 7 "	184.619	107.301	77.318
De 8 "	107.297	54.598	52.699
De 9 " y más	130.656	56.107	74.549

Cuadro No. 34 - MUJERES CASADAS, VIUDAS, SEPARADAS Y DIVORCIADAS.

No. de orden	Grupos de edad en años	Total de mujeres						
			Sin hijos	1	2	3	4	5
	<u>TOTAL</u>	<u>4.541.601</u>	<u>691.682</u>	<u>973.002</u>	<u>1.131.495</u>	<u>621.474</u>	<u>352.390</u>	<u>221.860</u>
1	Menos de 15	2.133	1.094	488	256	79	-	-
2	15 - 19	65.889	28.138	25.717	9.016	2.120	415	93
3	20 - 24	304.303	89.009	113.658	63.619	23.946	9.242	3.030
4	25 - 29	507.704	88.286	157.313	145.708	59.798	29.137	14.889
5	30 - 34	596.404	69.269	140.739	195.199	90.075	41.732	24.201
6	35 - 39	573.634	56.984	114.581	184.160	95.010	45.675	25.492
7	40 - 44	489.782	53.415	92.581	141.828	79.651	41.053	23.633
8	45 - 49	479.348	61.977	90.038	125.831	73.225	40.644	24.581
9	50 - 54	408.705	60.724	73.498	93.238	59.063	36.501	23.250
10	55 - 59	340.972	54.514	56.176	67.102	47.657	32.411	21.692
11	60 - 64	269.677	45.177	40.338	45.523	36.244	26.962	19.611
12	65 - 69	196.040	32.294	26.682	27.016	24.092	19.831	15.843
13	70 - 74	142.966	22.822	18.798	16.501	15.334	14.181	12.182
14	75 y más	150.182	24.218	19.916	13.959	13.648	13.664	12.744
15	Edad desconocida	13.862	3.761	2.479	2.539	1.532	942	619

CLASIFICADAS POR GRUPOS DE EDAD Y NÚMERO DE HIJOS NACIDOS VIVOS

Mujeres con el número de hijos indicado

	6	7	8	9	10	11	12	13 y más	Sin especificar	No de orden
	<u>156.226</u>	<u>114.784</u>	<u>88.388</u>	<u>64.208</u>	<u>48.180</u>	<u>29.609</u>	<u>22.092</u>	<u>24.898</u>	<u>1.313</u>	
	-	-	-	-	-	-	-	-	216	1
	7	4	2	-	-	-	-	-	377	2
	941	344	154	57	29	-	1	-	273	3
	7.280	3.057	1.178	486	317	57	13	9	176	4
	15.395	9.466	5.467	2.698	1.285	422	194	212	50	5
	17.102	12.365	9.098	5.776	3.665	1.828	962	908	28	6
	16.189	11.756	9.473	6.921	5.451	3.309	2.178	2.325	19	7
	17.099	12.532	9.947	7.680	5.834	3.804	2.869	3.258	29	8
	16.452	12.549	9.921	7.577	5.880	3.863	2.892	3.269	28	9
	16.450	12.384	9.782	7.466	5.783	3.629	2.724	3.179	23	10
	14.615	11.493	9.076	6.868	5.147	3.276	2.507	2.820	20	11
	12.730	10.088	8.234	6.274	4.825	3.003	2.349	2.760	19	12
	10.213	8.441	7.203	5.448	4.369	2.765	2.191	2.512	6	13
	11.255	9.942	8.508	6.702	5.422	3.544	3.106	3.529	25	14
	498	363	345	255	173	109	106	117	24	15

Cuadro No. 35 - POBLACION DE 5 Y MAS AÑOS DE EDAD

No. de orden	Jurisdiccion	Total	Cristianas		
			Total	Católica	Ortodoxa
	<u>TOTAL</u>	<u>17.879.969</u>	<u>16.637.106</u>	<u>16.100.758</u>	<u>65.806</u>
1	Capital Federal.	2.789.181	2.444.383	2.363.875	15.240
2	Buenos Aires	6.118.907	5.684.486	5.477.983	28.480
3	Partidos que integran el Gran Buenos Aires.	3.397.449	3.138.887	2.996.492	21.974
4	Demás partidos.	2.721.458	2.545.599	2.481.491	6.506
5	Catamarca.	142.945	141.190	140.591	111
6	Córdoba.	1.568.750	1.502.575	1.478.572	3.271
7	Corrientes	454.396	436.265	430.653	147
8	Chaco.	454.561	426.913	401.458	3.986
9	Chubut	123.252	110.101	101.986	733
10	Entre Ríos	704.263	679.322	635.562	750
11	Formosa.	148.012	139.281	133.633	232
12	Jujuy.	204.566	198.055	194.337	282
13	La Pampa	141.816	125.982	119.856	168
14	La Rioja	109.302	104.735	103.701	89
15	Mendoza.	726.901	686.445	672.222	1.152
16	Misiones	299.811	282.362	246.867	3.551
17	Neuquén.	93.196	82.558	79.854	96
18	Río Negro.	166.814	135.600	129.678	282
19	Salta.	350.787	337.008	324.138	988
20	San Juan	304.055	288.195	285.126	181
21	San Luis	152.087	143.941	142.097	101
22	Santa Cruz	47.023	43.676	41.822	140
23	Santa Fe	1.703.830	1.611.418	1.576.846	2.894
24	Santiago del Estero.	404.313	387.773	381.341	1.255
25	Tucumán.	664.168	638.142	632.086	1.670
26	Territorio Nacional de la Tierra del Fuego	7.033	6.700	6.474	7

CLASIFICADA SEGUN RELIGION DECLARADA, POR JURISDICCION

Religiones						Población sin religión	Sin especificar	No de orden
		No cristianos						
Protestante	Otras	Total	Israelita	Musulmana	Otras			
<u>468.647</u>	<u>1.895</u>	<u>324.782</u>	<u>275.913</u>	<u>14.262</u>	<u>34.607</u>	<u>291.238</u>	<u>626.843</u>	
64.788	480	196.208	183.547	3.911	8.750	60.066	88.524	1
177.428	595	66.977	47.086	4.284	15.607	135.022	232.422	2
120.099	322	48.556	35.734	2.096	10.726	77.207	132.799	3
57.329	273	18.421	11.352	2.188	4.881	57.815	99.623	4
486	2	251	180	39	32	155	1.349	5
20.570	162	10.949	8.639	914	1.396	10.946	44.280	6
5.430	35	1.362	1.295	33	33	797	15.972	7
21.397	72	2.259	2.066	139	54	5.673	19.716	8
7.367	15	341	178	63	100	4.471	8.339	9
42.967	43	9.586	8.229	330	1.027	4.058	11.297	10
5.380	36	547	235	10	302	550	7.634	11
3.426	10	183	100	43	40	955	5.373	12
5.946	12	972	704	63	205	4.763	10.099	13
935	10	301	203	57	41	162	4.104	14
13.007	64	6.669	2.767	902	3.000	13.367	20.420	15
31.870	74	1.327	528	12	787	1.983	14.139	16
2.603	5	291	253	15	23	2.155	8.192	17
5.623	17	699	486	128	85	4.819	25.696	18
11.860	22	863	720	67	76	2.674	10.242	19
2.858	30	1.231	891	149	191	2.626	11.803	20
1.732	11	328	246	43	39	876	6.942	21
1.712	2	80	50	17	13	1.538	1.729	22
31.551	127	18.111	14.152	1.374	2.585	25.546	48.755	23
5.162	15	546	447	21	78	4.386	11.608	24
4.330	56	4.678	2.897	1.647	134	3.387	17.961	25
219	-	23	13	1	9	63	247	26

Cuadro No. 36 - POBLACION POR LUGAR DE

No. de orden	Jurisdicción y sexo	Total general	Población nacida en el país		
			Total	En la provincia de empadronamiento	Fuera de la provincia de empadronamiento
	TOTAL	20.010.539	17.406.092	12.003.397	5.402.695
1	Varones	10.005.897	8.585.974	6.262.013	2.323.961
2	Mujeres	10.004.642	8.820.118	5.741.384	3.078.734
3	Capital Federal.	2.966.634	2.286.779	1.539.836	746.943
4	Varones	1.385.504	1.040.511	742.806	297.705
5	Mujeres	1.581.130	1.246.268	797.030	449.238
6	Buenos Aires	6.766.108	5.649.972	3.071.683	2.578.289
7	Varones	3.434.786	2.826.751	1.544.127	1.282.624
8	Mujeres	3.331.322	2.823.221	1.527.556	1.295.665
9	Partidos que integran el Gran Buenos Aires(1).	3.772.411	2.979.112	928.133	2.050.979
10	Varones	1.888.805	1.470.561	464.694	1.005.867
11	Mujeres	1.883.606	1.508.551	463.439	1.045.112
12	Demás partidos.	2.993.697	2.670.860	2.143.550	527.310
13	Varones	1.545.981	1.356.190	1.079.433	276.757
14	Mujeres	1.447.716	1.314.670	1.064.117	250.553
15	Catamarca.	168.231	166.517	152.141	14.376
16	Varones	81.769	80.656	75.959	4.697
17	Mujeres	86.462	85.861	76.182	9.679
18	Córdoba.	1.753.840	1.640.271	728.319	911.952
19	Varones	876.928	811.586	680.068	131.518
20	Mujeres	876.912	828.685	48.251	780.434
21	Corrientes	533.201	522.383	481.747	40.636
22	Varones	263.562	257.584	234.298	23.286
23	Mujeres	269.639	264.799	247.449	17.350
24	Chaco.	543.331	511.508	370.960	140.548
25	Varones	278.150	259.648	185.227	74.421
26	Mujeres	265.181	251.860	185.733	66.127
27	Chubut	142.412	114.747	84.673	30.074
28	Varones	77.076	60.615	42.416	18.199
29	Mujeres	65.336	54.132	42.257	11.875
30	Entre Ríos	805.357	779.334	731.728	47.606
31	Varones	402.789	388.103	361.709	26.394
32	Mujeres	402.568	391.231	370.019	21.212
33	Formosa.	178.526	138.112	115.331	22.781
34	Varones	91.537	70.782	58.013	12.769
35	Mujeres	86.989	67.330	57.318	10.012
36	Jujuy.	241.462	196.387	158.332	38.055
37	Varones	125.152	98.564	77.637	20.927
38	Mujeres	116.310	97.823	80.695	17.128

(1) En el caso del Gran Buenos Aires el lugar de nacimiento está referido al total de los partidos que lo integran.

NACIMIENTO, SEGUN JURISDICCION Y SEXO

Población nacida en el extranjero

Total	En América			Europa	Asia	Africa	Oceania	Sin determinar	No. de orden
	Total	Norte y Centro	Sud						
<u>2.604.447</u>	<u>490.418</u>	<u>13.796</u>	<u>476.622</u>	<u>2.015.275</u>	<u>63.200</u>	<u>2.827</u>	<u>292</u>	<u>32.435</u>	
1.419.923	265.829	7.085	258.744	1.094.065	40.421	1.471	154	17.983	1
1.184.524	224.589	6.711	217.878	921.210	22.779	1.356	138	14.452	2
679.855	62.134	4.757	57.377	589.000	20.776	1.094	77	6.774	3
344.993	27.955	2.372	25.583	300.658	12.065	522	34	3.759	4
334.862	34.179	2.385	31.794	288.342	8.711	572	43	3.015	5
1.116.136	100.235	5.636	94.599	977.894	19.531	880	124	17.472	6
608.035	51.341	2.791	48.550	533.654	12.850	478	62	9.650	7
508.101	48.894	2.845	46.049	444.240	6.681	402	62	7.822	8
793.299	71.332	4.368	66.964	698.316	11.362	639	79	11.571	9
418.244	34.344	2.112	32.232	370.428	6.913	337	35	6.187	10
375.055	36.988	2.256	34.732	327.888	4.449	302	44	5.384	11
322.837	28.903	1.268	27.635	279.578	8.169	241	45	5.901	12
189.791	16.997	679	16.318	163.226	5.937	141	27	3.463	13
133.046	11.906	589	11.317	116.352	2.232	100	18	2.438	14
1.714	311	17	294	1.179	217	3	-	4	15
1.113	206	8	198	745	155	3	-	4	16
601	105	9	96	434	62	-	-	-	17
113.569	8.810	769	8.041	97.044	4.413	189	20	3.093	18
65.342	4.932	407	4.525	55.948	2.769	108	11	1.574	19
48.227	3.878	362	3.516	41.096	1.644	81	9	1.519	20
10.818	6.555	36	6.519	3.698	437	9	2	117	21
5.978	3.204	22	3.182	2.419	280	8	1	66	22
4.840	3.351	14	3.337	1.279	157	1	1	51	23
31.823	14.688	109	14.579	16.543	322	21	3	246	24
18.502	8.008	66	7.942	10.119	227	14	2	132	25
13.321	6.680	43	6.637	6.424	95	7	1	114	26
27.665	16.867	368	16.499	10.452	217	97	5	27	27
16.461	9.688	202	9.486	6.530	163	63	1	16	28
11.204	7.179	166	7.013	3.922	54	34	4	11	29
26.023	8.455	96	8.359	16.007	1.264	31	5	261	30
14.686	4.390	58	4.332	9.246	881	15	4	150	31
11.337	4.065	38	4.027	6.761	383	16	1	111	32
40.414	38.782	15	38.767	1.450	83	1	-	98	33
20.755	19.693	9	19.684	950	57	1	-	54	34
19.659	19.089	6	19.083	500	26	-	-	44	35
45.075	42.218	69	42.149	2.287	532	8	2	28	36
26.588	24.792	35	24.757	1.413	358	6	1	18	37
18.487	17.426	34	17.392	874	174	2	1	10	38

No. de orden	Jurisdicción y sexo	Total general	Población nacida en el país		
			Total	En la provincia de empadronamiento	Fuera de la provincia de empadronamiento
39	La Pampa	158.746	145.828	114.194	31.634
40	Varones	84.080	76.159	58.664	17.495
41	Mujeres	74.666	69.669	55.530	14.139
42	La Rioja	128.220	126.596	110.783	15.813
43	Varones	63.778	62.707	54.375	8.332
44	Mujeres	64.442	63.889	56.408	7.481
45	Mendoza.	824.036	744.715	617.319	127.396
46	Varones	412.472	368.383	306.116	62.267
47	Mujeres	411.564	376.332	311.203	65.129
48	Misiones	361.440	279.055	248.651	30.404
49	Varones	186.419	141.786	125.031	16.755
50	Mujeres	175.021	137.269	123.620	13.649
51	Neuquén.	109.890	95.412	75.028	20.384
52	Varones	58.213	49.772	37.344	12.428
53	Mujeres	51.677	45.640	37.684	7.956
54	Rio Negro.	193.292	155.169	110.547	44.622
55	Varones	101.832	78.729	55.370	23.359
56	Mujeres	91.460	76.440	55.177	21.263
57	Salta.	412.854	374.615	307.815	66.800
58	Varones	211.168	187.825	151.926	35.899
59	Mujeres	201.686	186.790	155.889	30.901
60	San Juan	352.387	332.841	300.015	32.826
61	Varones	175.230	164.098	147.131	16.967
62	Mujeres	177.157	168.743	152.884	15.859
63	San Luis	174.316	169.817	144.541	25.276
64	Varones	87.697	84.919	71.588	13.331
65	Mujeres	86.619	84.898	72.953	11.945
66	Santa Cruz	52.908	32.608	17.867	14.741
67	Varones	33.747	19.568	9.163	10.385
68	Mujeres	19.161	13.040	8.684	4.356
69	Santa Fé	1.884.918	1.715.411	1.436.575	278.836
70	Varones	946.168	848.591	709.075	139.516
71	Mujeres	938.750	866.820	727.500	139.320
72	Santiago del Estero.	476.503	470.376	431.957	38.419
73	Varones	232.912	229.093	209.873	19.220
74	Mujeres	243.591	241.283	222.084	19.199
75	Tucumán.	773.972	753.403	651.556	101.847
76	Varones	389.649	376.799	323.163	53.636
77	Mujeres	384.323	376.604	328.393	48.211
78	Ter.Nac. de la Tierra del Fuego	7.955	4.236	1.799	2.437
79	Varones	5.279	2.745	914	1.831
80	Mujeres	2.676	1.491	885	606

NACIMIENTO, SEGUN JURISDICCION Y SEXO

0970
GAUCE E. 2-I

Total	En América			Europa	Asia	Africa	Oceania	Sin determinar	No. de orden
	Total	Norte y Centro	Sud						
12.918	1.359	21	1.338	11.030	259	7	1	262	39
7.921	924	14	910	6.639	197	5	1	155	40
4.997	435	7	428	4.391	62	2	-	107	41
1.624	330	26	304	1.015	262	5	2	10	42
1.071	215	13	202	660	182	4	2	8	43
553	115	13	102	355	80	1	-	2	44
79.321	16.954	420	16.534	59.205	2.154	123	9	876	45
44.089	9.702	207	9.495	32.410	1.423	63	4	487	46
35.232	7.252	213	7.039	26.795	731	50	5	389	47
82.385	68.448	80	68.368	13.143	600	16	6	172	48
44.633	36.460	49	36.411	7.704	363	6	5	95	49
37.752	31.988	31	31.957	5.439	237	10	1	77	50
14.478	11.266	41	11.225	3.065	137	9	1	-	51
9.441	6.482	23	6.459	1.855	94	9	1	-	52
6.037	4.784	18	4.766	1.210	43	-	-	-	53
38.123	23.037	79	22.958	14.537	432	18	8	91	54
23.103	14.017	46	13.971	8.713	303	5	6	59	55
15.020	9.020	33	8.987	5.824	129	13	2	32	56
38.239	30.504	96	30.408	6.473	1.073	15	2	172	57
23.343	18.620	67	18.553	3.898	696	8	2	120	58
14.896	11.884	29	11.855	2.575	377	7	1	52	59
19.546	5.344	74	5.270	13.582	461	37	3	119	60
11.132	3.176	38	3.138	7.553	314	15	2	72	61
8.414	2.168	36	2.132	6.029	147	22	1	47	62
4.499	529	27	502	3.652	218	25	1	74	63
2.778	352	20	332	2.211	157	17	-	41	64
1.721	177	7	170	1.441	61	8	1	33	65
20.300	16.554	122	16.432	3.590	54	8	5	89	66
14.179	11.626	99	11.527	2.453	40	7	3	50	67
6.121	4.928	23	4.905	1.137	14	1	2	39	68
169.507	10.219	673	9.546	152.138	4.865	193	13	2.079	69
97.577	5.449	359	5.090	87.407	3.388	97	10	1.226	70
71.930	4.770	314	4.456	64.731	1.477	96	3	853	71
6.127	467	35	432	4.151	1.433	13	-	63	72
3.819	301	28	273	2.602	872	-	-	44	73
2.308	166	7	159	1.549	561	13	-	19	74
20.569	3.020	140	2.880	13.760	3.454	24	3	308	75
12.850	2.028	89	1.939	8.019	2.581	16	3	203	76
7.719	992	51	941	5.741	873	8	-	105	77
3.719	3.332	90	3.242	380	6	1	-	-	78
2.534	2.268	63	2.205	259	6	1	-	-	79
1.185	1.064	27	1.037	121	-	-	-	-	80