

c/1960s  
eg2

# CENSO NACIONAL DE POBLACION

1960

TOMO V

ZONA MESOPOTAMICA  
CORRIENTES  
ENTRE RIOS  
MISIONES

**PROHIBIDO FOTOCOPIAR**  
(Material Histórico)

c/ 1960 5



42

REPUBLICA ARGENTINA  
PODER EJECUTIVO NACIONAL  
SECRETARIA DE ESTADO DE HACIENDA

DIRECCION NACIONAL DE ESTADÍSTICA Y CENSOS



# CENSO NACIONAL DE POBLACION 1960

**TOMO V**  
**ZONA MESOPOTAMICA**

**CORRIENTES**  
**ENTRE RIOS**  
**MISIONES**

**SERVICIO OFICIAL**

# CONTENIDO

	Página
Introducción. . . . .	V
Total resultante. . . . .	VI
Distribución de la población en la zona . . .	VII
Densidad de la población. . . . .	VII
Sexo de la población. . . . .	VIII
Estructura de la población según edad y sexo.	XI
Origen de la población. . . . .	XXI
Población urbana y rural. . . . .	XXIV
Centros poblados. . . . .	XXV
Estado civil de la población. . . . .	XXVIII
Incapacidad física. . . . .	XXX
Condición de alfabetización . . . . .	XXXI
Enseñanza . . . . .	XXXV
Condición de actividad e inactividad de la po- blación... . . . .	XXXVII
Población económicamente activa . . . . .	XXXIX
Condición de ocupación. . . . .	XLII
Población económicamente activa según rama de actividad económica. . . . .	XLIV
Población económicamente activa según catego- ría ocupacional. . . . .	XLVII
Hogar censal. . . . .	LII
Forma de vida de la población . . . . .	LIII
Migración interna hacia las jurisdicciones de la zona mesopotánica . . . . .	LV

LOS CUADROS QUE SE PRESENTAN, CONTIENEN EL SIGUIENTE DETALLE:

	Corrien- tes	Entre Ríos	Misio- nes
	Número de página		
CUADRO N° 1 Población total, urbana y rural, según sexo y densidad media por departamento . . . . .	2	127	246



	Corrientes	Entre Ríos	Misiones
	Número de página		
CUADRO N° 2 Población total, clasificada por edad, lugar de nacimiento y sexo. . . . .	3	128	247
CUADRO N° 3 Población total, clasificada por departamento, grupos de edad, lugar de nacimiento y sexo	6	131	250
CUADRO N° 4 Población total, clasificada por grupos de edad, nacionalidad legal y sexo. . . . .	19	139	259
CUADRO N° 5 Población nacida en el extranjero, clasificada por país de nacimiento, sexo y grupos de edad. . . . .	20	140	260
CUADRO N° 6 Población de 12 y más años de edad, clasificada por departamento, sexo y estado civil. .	26	146	266
CUADRO N° 7 Población de 12 y más años, clasificada por urbana y rural, grupos de edad, sexo y estado civil. . . . .	28	148	268
CUADRO N° 8 Población que adolece de impedimentos físicos de carácter permanente, clasificada por tipo de incapacidad, grupos de edad y sexo. . . . .	34	154	274
CUADRO N° 9 Población de 14 y más años, clasificada por urbana y rural, grupos de edad, condición de alfabetización y sexo. . . . .	36	156	276
CUADRO N° 10 Población de 5 a 29 años, clasificada por edad, su asistencia a establecimientos de enseñanza regular y sexo. . . . .	38	158	278
CUADRO N° 11 Población que asiste o asistió a establecimientos de enseñanza regular, clasificada según nivel alcanzado, sexo y grupos de edad. . . .	40	160	280
CUADRO N° 12 Población de 5 y más años de edad que recibe enseñanza regular, clasificada según ciclo, tipo de enseñanza y sexo. . . . .	45	165	285
CUADRO N° 13 Población de 5 y más años que recibe enseñanza regular, clasificada según nivel alcanzado, sexo y edad . . . . .	46	166	286
CUADRO N° 14 Población de 5 y más años que recibió enseñanza regular, clasificada según nivel alcanzado, sexo y edad . . . . .	56	176	296
CUADRO N° 15 Población de 5 y más años de edad que recibió enseñanza regular, clasificada según ciclo, tipo de enseñanza y sexo. . . . .	66	186	306



	Corrientes	Entre Ríos	Misiones
	Número de página		
CUADRO N° 16 Población de 15 y más años, clasificada según tipo de enseñanza recibida, título obtenido en el ciclo más alto completado, sexo y grupos de edad . . . . .	67	187	307
CUADRO N° 17 Población de 7 a 21 años que dejó de asistir a establecimientos de enseñanza primaria, clasificada según causa de abandono, último grado aprobado, sexo y edad . . . . .	76	196	316
CUADRO N° 18 Población de 7 a 21 años que nunca asistió a establecimientos de enseñanza primaria, clasificada según causa, edad y sexo . . . . .	88	208	328
CUADRO N° 19 Población de 14 y más años clasificada en económicamente activa y económicamente no activa, urbana y rural, grupos de edad y sexo . . . . .	90	210	330
CUADRO N° 20 Población de 14 y más años, económicamente activa, clasificada por grupos principales de ocupación y edad, según sexo . . . . .	94	214	334
CUADRO N° 21 Población de 14 y más años económicamente activa, clasificada por grupos de edad, sexo y rama de actividad en que trabaja. . . . .	98	218	338
CUADRO N° 22 Población de 14 y más años económicamente activa, clasificada por grupos de edad, sexo y categoría ocupacional . . . . .	100	220	340
CUADRO N° 23 Población de 14 y más años, económicamente activa, clasificada por grupos de edad, sexo y estado civil. . . . .	102	222	342
CUADRO N° 24 Población de 14 y más años económicamente activa, clasificada en ocupados y desocupados, por grupos de edad y sexo . . . . .	104	224	344
CUADRO N° 25 Población de 14 y más años económicamente no activa, clasificada por situación que reviste, grupos de edad y sexo . . . . .	106	226	346
CUADRO N° 26 Población de 15 y más años de edad económicamente activa clasificada por grupos principales de ocupación, sexo y estado civil . . . . .	108	226	348
CUADRO N° 27 Población de 15 y más años de edad económicamente activa, clasificada por grupos principales de ocupación, sexo y rama de actividad en que trabaja . . . . .	110	230	350

	Corrientes	Entre Ríos	Misiones
	Número de página		
CUADRO N° 28 Población de 15 y más años de edad económicamente activa, clasificada por rama de actividad en que trabaja, sexo y categoría ocupacional	112	232	352
CUADRO N° 29 Población de 15 y más años de edad económicamente activa clasificada por grupos principales de ocupación, sexo y categoría ocupacional.	113	233	354
CUADRO N° 30 Número de hogares censales particulares por escala de magnitud y de hogares colectivos, clasificados según zona a que pertenecen y población de los mismos. . . . .	115	235	355
CUADRO N° 31 Jefes de hogares censales particulares, clasificados por rama de actividad económica, sexo y grupos de edad. . . . .	116	236	356
CUADRO N° 32 Población en hogares censales particulares, clasificada según condición de convivencia, sexo y estado civil . . . . .	118	238	358
CUADRO N° 33 Número de familias que integran los hogares censales particulares, clasificadas según magnitud y zona a que pertenecen . . . . .	119	239	359
CUADRO N° 34 Mujeres casadas, viudas, separadas y divorciadas, clasificadas por grupos de edad y número de hijos nacidos vivos . . . . .	120	240	360
CUADRO N° 35 Población de 5 y más años de edad, clasificada según religión declarada, por departamento. . . . .	122	242	362

	Página
Localidades de la zona mesopotámica	
-Ordenadas alfabéticamente - Población total, varones y mujeres . . . . .	365
-Ordenadas de acuerdo con la importancia numérica de su población - Total, varones y mujeres . . . . .	373

## CONSIDERACIONES GENERALES

### INTRODUCCION

Los resultados que aquí se presentan son las cifras definitivas del Censo Nacional de Población que reviste las características de un "censo de facto" o "de hecho", es decir que los datos obtenidos corresponden a las personas presentes en el lugar, en el momento del revelamiento, independientemente de su residencia habitual.

Sin embargo, en virtud de solicitarse en la cédula la residencia habitual de los censados, resultará factible, luego del procesamiento total, la preparación de información acerca de la población, residente en cada lugar, excluidos aquellos que no se hallaban dentro del país en el día del censo.

Los detalles correspondientes a los antecedentes y procedimientos de éste censo, tales como la organización, las tareas precensales, las disposiciones legales que lo rigieron, la forma del relevamiento, el calendario censal resultante, como así también las definiciones, conceptos normativos utilizados en las tabulaciones de los atributos censales y el facsímil de la cédula utilizada, figuran en un volumen independiente.

Los comentarios, cuadros y gráficos que se insertan a continuación han sido incluidos con el propósito de agregar al plan detallado de tabulaciones por jurisdicción algunas informaciones referidas al total de la zona, como así también en aquellos casos en que se cuenta con material comparable del Censo de 1947, publicado o inédito, proporcionar al lector un punto de referencia que le permita una valoración de los cambios operados en la población de la "zona mesopotámica" según se refleja en los últimos censos nacionales.



## TOTAL RESULTANTE

La zona que ha sido integrada con las provincias de Corrientes Entre Ríos y Misiones, arroja para el Censo de 1960 un total de 1.699.998 personas o sea 140.777 habitantes más que los registrados en el Censo de 1947, por lo tanto señala un incremento anual medio del 6,6% habitantes para el período intercensal, el que resulta sensiblemente más bajo que el registrado en el período 1914/1947, que fué de 18,6% habitantes.

A nivel de provincias también se advierte una caída en la tasa de crecimiento lo que traduce un fenómeno casi generalizado en toda la zona examinada.

POBLACION DE LA ZONA SEGUN PROVINCIAS Y CRECIMIENTO ANUAL MEDIO DE ACUERDO  
EN LOS CENSOS DE 1895 - 1914 - 1947 Y 1960

Provincia	Censo de				Crecimiento anual medio % habitantes		
	1895	1914	1947	1960	1895/1914	1914/1947	1947/1960
TOTAL DE LA ZONA.	564.800	825.991	1.559.221	1.699.998	19,8	18,6	6,6
Corrientes. . .	239.618	347.055	525.463	533.201	19,3	12,4	1,1
Entre Ríos. . .	292.019	425.373	787.362	805.357	19,6	18,1	1,7
Misiones. . . .	33.163	53.563	246.396	361.440	24,8	39,0	29,1

## DISTRIBUCION DE LA POBLACION EN LA ZONA

Los censos precedentes arrojan para cada provincia de la zona una distribución distinta a la verificada en el Censo de 1960.

El cuadro que figura mas adelante, muestra que la Provincia de Entre Ríos es la que a través de todos los relevamientos mantiene cierta estabilidad aunque señale una leve tendencia descendente; la Provincia de Corrientes es la que pierde más gravitación porcentual, que evidentemente es ganada por Misiones.

DISTRIBUCION PORCENTUAL DE LA POBLACION EN LA ZONA,  
SEGUN LOS ULTIMOS CENSOS NACIONALES

Provincia	Censo de			
	1895	1914	1947	1960
TOTAL DE LA ZONA . . .	100,0	100,0	100,0	100,0
Corrientes . . . . .	42,4	42,0	33,7	31,4
Entre Ríos . . . . .	51,7	51,5	50,5	47,4
Misiones . . . . .	5,9	6,5	15,8	21,3

DENSIDAD DE LA POBLACION

Las provincias de la Mesopotamia alcanzan una superficie de 194.216 kilómetros cuadrados, que relacionada con la población que arroja el censo, determina una densidad media de 8,8 habitantes por kilómetro cuadrado. La importancia de cada provincia según la superficie que abarca se detalla en el cuadro que sigue:

Provincia	Superficie en km <sup>2</sup>	%
TOTAL DE LA ZONA. . . .	194.216	100,0
Corrientes . . . . .	88.199	45,4
Entre Ríos . . . . .	76.216	39,2
Misiones . . . . .	29.801	15,3

La mayor densidad de la población se registra en Misiones (12,1 habitantes por kilómetro cuadrado), siguiendo en orden de importancia Entre Ríos (10,6 habitantes por kilómetro cuadrado) y Corrientes (6,0 habitantes por kilómetro cuadrado).

Estos valores a nivel de Departamento en cada provincia, señalan notables diferencias que resultan visiblemente destacadas, como puede observarse en el cuadro 1 del programa de tabulaciones, donde los departamentos en que se hallan las ciudades capitales muestran la mayor densidad de población; en Corrientes, el Departamento Capital alcanza a 211,8 habitantes por kilómetro cuadrado; en Entre Ríos, el Departamento Paraná acusa 35,4 habitantes por kilómetro cuadrado y en Misiones el Departamento Capital llega a 84,2 habitantes por kilómetro cuadrado.

## SEXO DE LA POBLACION

Los índices de masculinidad, tanto por zona como por provincias, incluidos en los cuadros y gráficos comparativos de los últimos cuatro censos nacionales que se insertan a continuación, muestran que ha ido atenuándose paulatinamente la preponderancia de varones originada principalmente por la población extranjera, mientras que en la población nativa se mantiene el equilibrio de los sexos, más o menos constante.

Sin embargo, si se analiza el último cuadro que se circunscribe al censo de 1960 a nivel de jurisdicción, se advierte una preponderancia de la masculinidad en el grupo de la población argentina en la provincia de Misiones, circunstancia que debe tenerse en cuenta dadas las características de la región, que demanda un mayor número de personas del sexo masculino para satisfacer las necesidades propias de las actividades de la provincia.

INDICE DE MASCULINIDAD DE LA POBLACION TOTAL EN LA ZONA, NACIDOS EN EL PAIS Y EN EL EXTRANJERO, SEGUN LOS CENSOS DE 1895, 1914, 1947 Y 1960

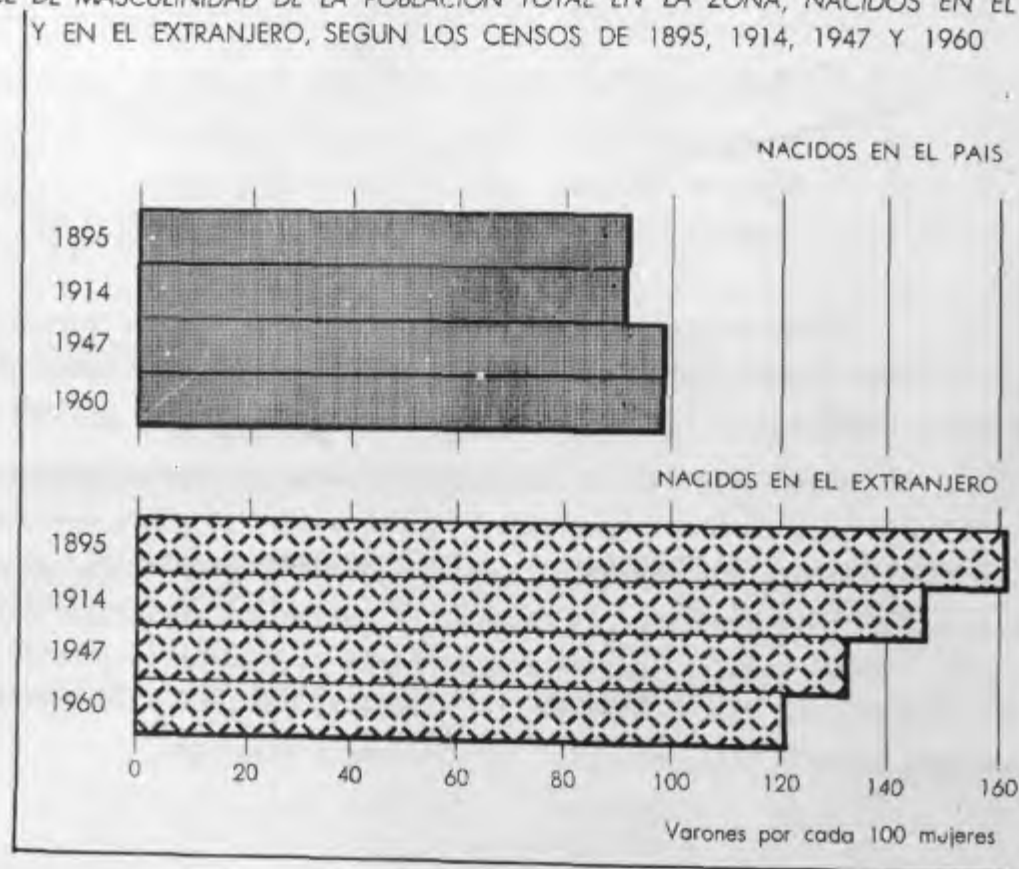



## POBLACION DE LA ZONA MESOPOTAMICA EN LOS CENSOS DE 1895, 1914, 1947 Y 1960

## SEGUN ORIGEN Y SEXO. INDICE DE MASCULINIDAD

Año	Origen	Varones	Mujeres	Varones por cada 100 mujeres
1895	TOTAL . . . . .	285.816	278.984	102,4
	Argentinos. . . .	222.233	239.768	92,7
	Extranjeros . . .	63.523	39.216	162,0
1914	TOTAL . . . . .	409.796	416.195	98,5
	Argentinos. . . .	339.002	368.226	92,1
	Extranjeros . . .	70.794	47.969	147,6
1947	TOTAL . . . . .	787.394	771.827	102,0
	Argentinos. . . .	718.457	720.028	99,8
	Extranjeros . . .	68.937	51.799	133,1
1960	TOTAL . . . . .	852.770	847.228	100,7
	Argentinos. . . .	787.473	793.299	99,3
	Extranjeros . . .	65.297	53.929	121,1

## POBLACION DE LA ZONA MESOPOTAMICA Y DE CADA PROVINCIA QUE LA INTEGRA, SEGUN

## ORIGEN Y SEXO. INDICE DE MASCULINIDAD. CENSO DE 1960

Provincia	Origen	Varones	Mujeres	Varones por cada 100 mujeres
TOTAL DE LA ZONA. . .	TOTAL . . . . .	852.770	847.228	100,7
	Argentinos. . .	787.473	793.299	99,3
	Extranjeros . .	65.297	53.929	121,1
CORRIENTES. . . . .	TOTAL . . . . .	263.562	269.639	97,7
	Argentinos. . .	257.584	264.799	97,3
	Extranjeros . .	5.978	4.840	123,5
ENTRE RIOS. . . . .	TOTAL . . . . .	402.789	402.568	100,1
	Argentinos. . .	388.103	391.231	99,2
	Extranjeros . .	14.686	11.337	129,5
MISIONES. . . . .	TOTAL . . . . .	186.419	175.021	106,5
	Argentinos. . .	141.786	137.269	103,3
	Extranjeros . .	44.633	37.752	118,2

X

# INDICE DE MASCULINIDAD DE LA POBLACION TOTAL POR JURISDICCION NACIDOS EN EL PAIS Y EN EL EXTRANJERO SEGUN LOS CENSOS DE 1895, 1914, 1947 Y 1960

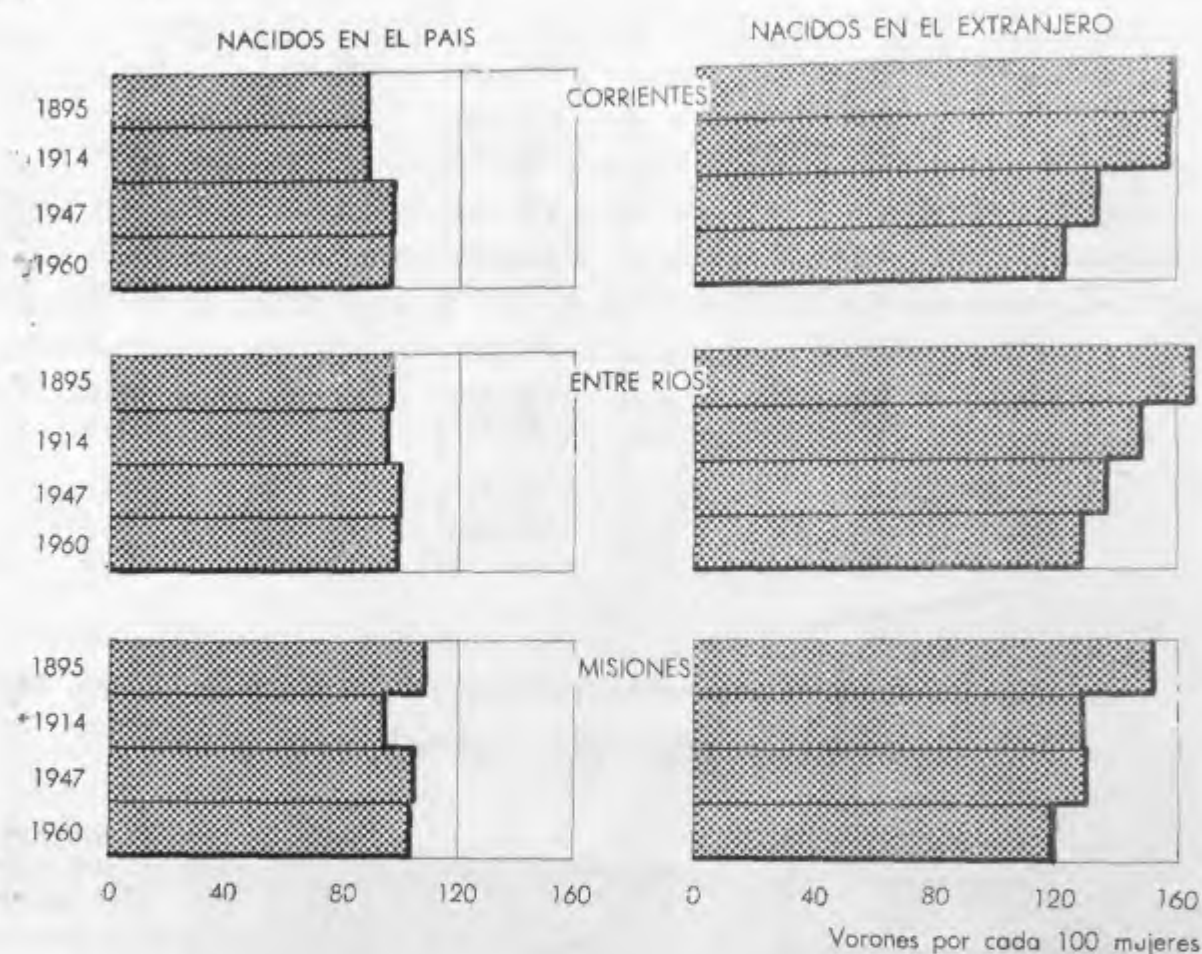

## ESTRUCTURA DE LA POBLACION SEGUN EDAD Y SEXO

Las pirámides correspondientes a la población de hecho que se insertan a continuación han sido elaboradas sobre la base de los datos clasificados por edades sucesivas, sexo y lugar de nacimiento (en el país y fuera de él) tal como aparecen en el cuadro N° 2 del programa de tabulaciones. Se tomaron en cuenta las edades declaradas entre 0 y 84 años, desestimándose el total de casos desconocidos. El mismo procedimiento se siguió con los datos correspondientes al año 1947 que fueron tomados de la tabulación N° 2 del programa publicado en el tomo del IV Censo General de la Nación (Censo de Población).

Con dichos datos se confeccionó además el cuadro siguiente, referido a la edad promedio de la población total de la zona mesopotámica y de cada una de las provincias que la integran, según sexo y lugar de nacimiento.

EDAD MEDIA DE LA POBLACION DE LA ZONA MESOPOTAMICA Y DE CADA PROVINCIA  
QUE LA INTEGRA, EN LOS CENSOS DE 1947 Y 1960

Provincia	SEGUN ORIGEN				SEGUN SEXO			
	Argentinos		Extranjeros		Varones		Mujeres	
	1947	1960	1947	1960	1947	1960	1947	1960
TOTAL DE LA ZONA. . . . .	22,10	23,97	42,51	42,49	23,56	25,04	23,95	25,50
Corrientes. . . . .	21,81	23,92	45,20	48,29	22,49	23,76	23,86	25,06
Entre Ríos. . . . .	22,96	25,89	52,50	58,44	24,43	26,73	24,62	27,15
Misiones. . . . .	17,86	18,70	35,70	36,69	23,04	23,18	21,98	22,39

NOTA: Se denomina edad media, al promedio ponderado de la población clasificada por edades sucesivas.



PIRAMIDE DE LA POBLACION DE CORRIENTES EN EL CENSO DE 1947  
DE 0 A 84 AÑOS, SEGUN LUGAR DE NACIMIENTO

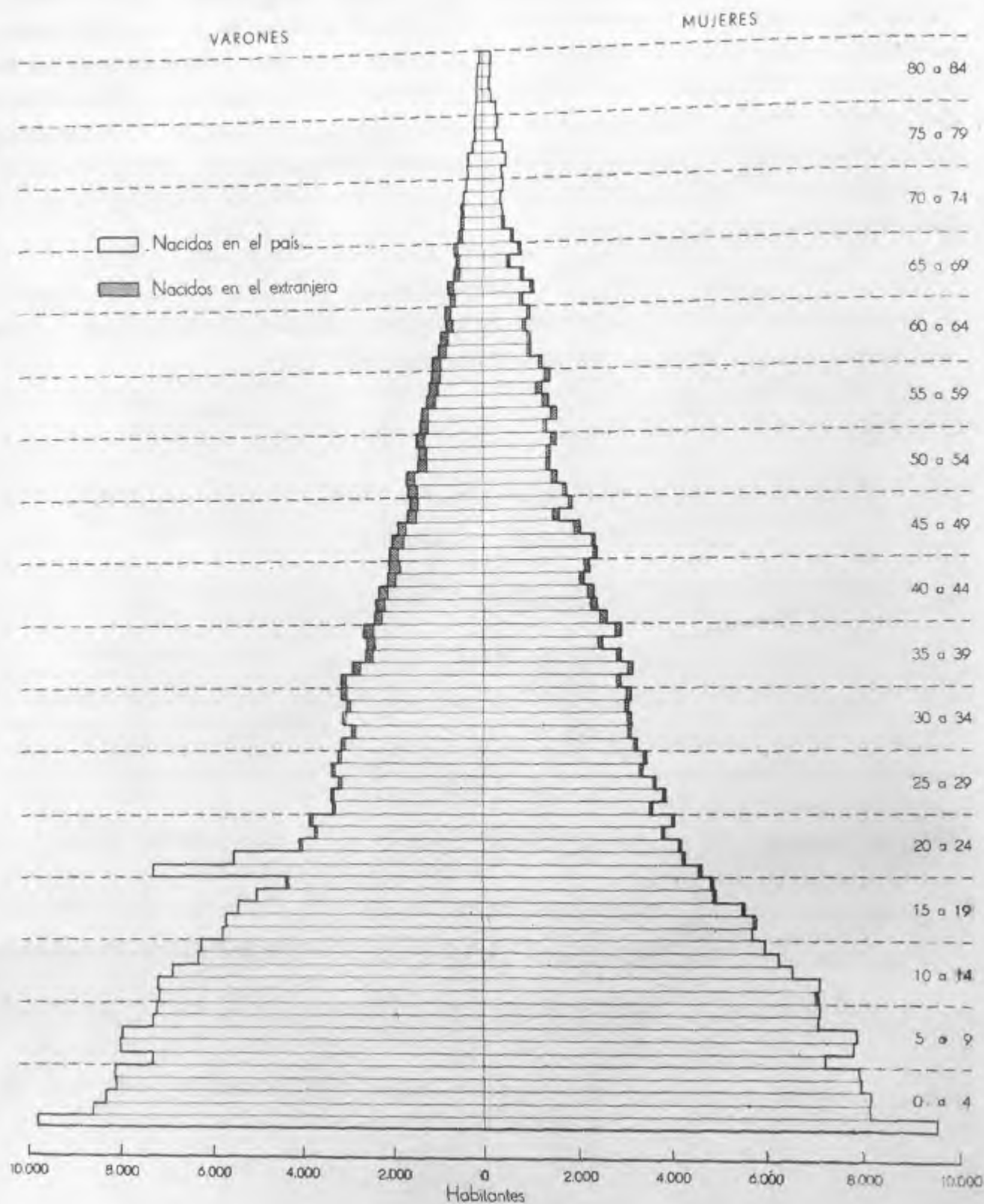

PIRAMIDE DE LA POBLACION DE CORRIENTES EN EL CENSO DE 1960  
DE 0 A 84 AÑOS, SEGUN LUGAR DE NACIMIENTO

XIII

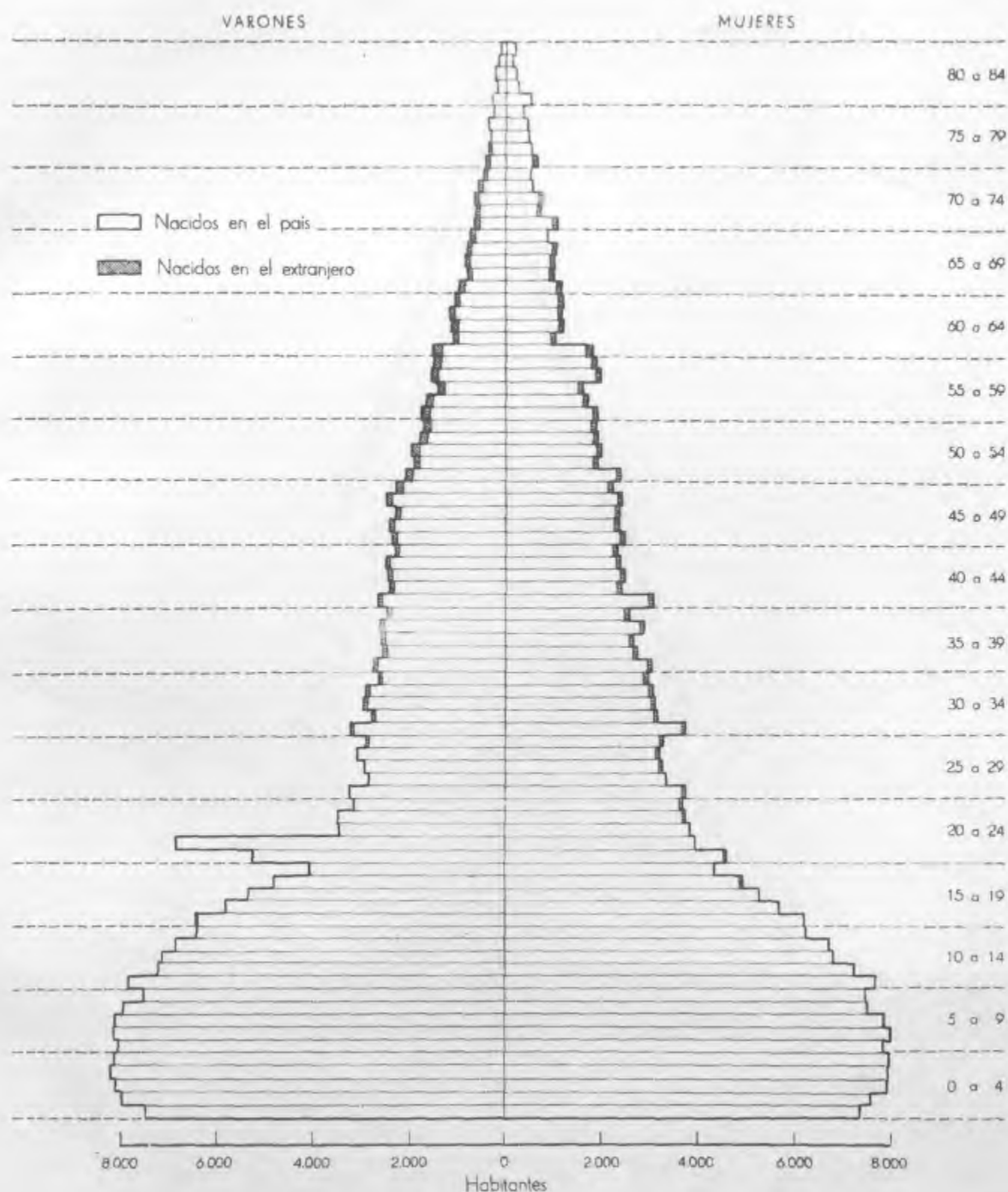

PIRAMIDE DE LA POBLACION DE ENTRE RIOS EN EL CENSO DE 1947  
DE 0 A 84 AÑOS, SEGUN LUGAR DE NACIMIENTO

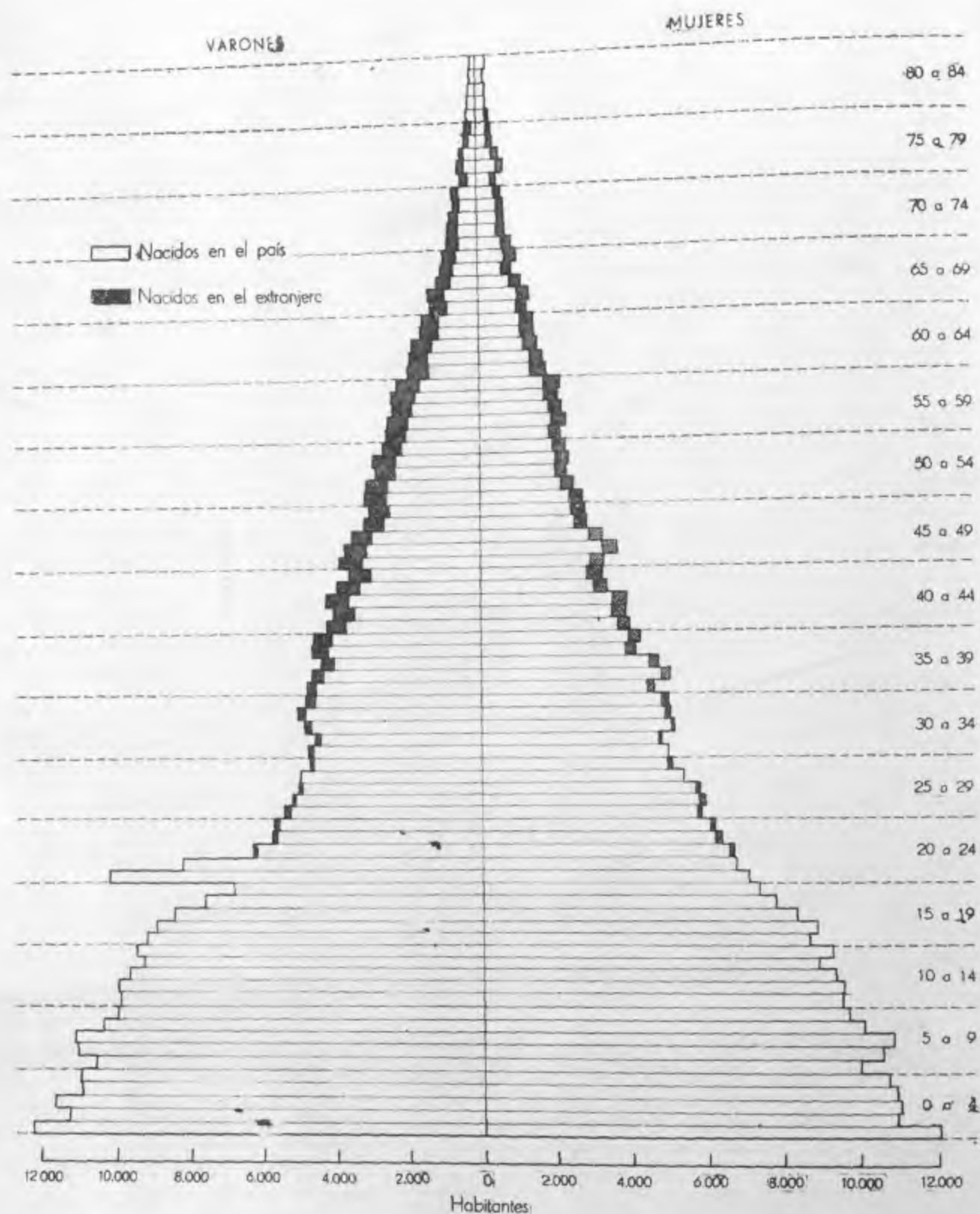

PIRAMIDE DE LA POBLACION DE ENTRE RIOS EN EL CENSO DE 1960  
DE 0 A 84 AÑOS, SEGUN LUGAR DE NACIMIENTO

XV

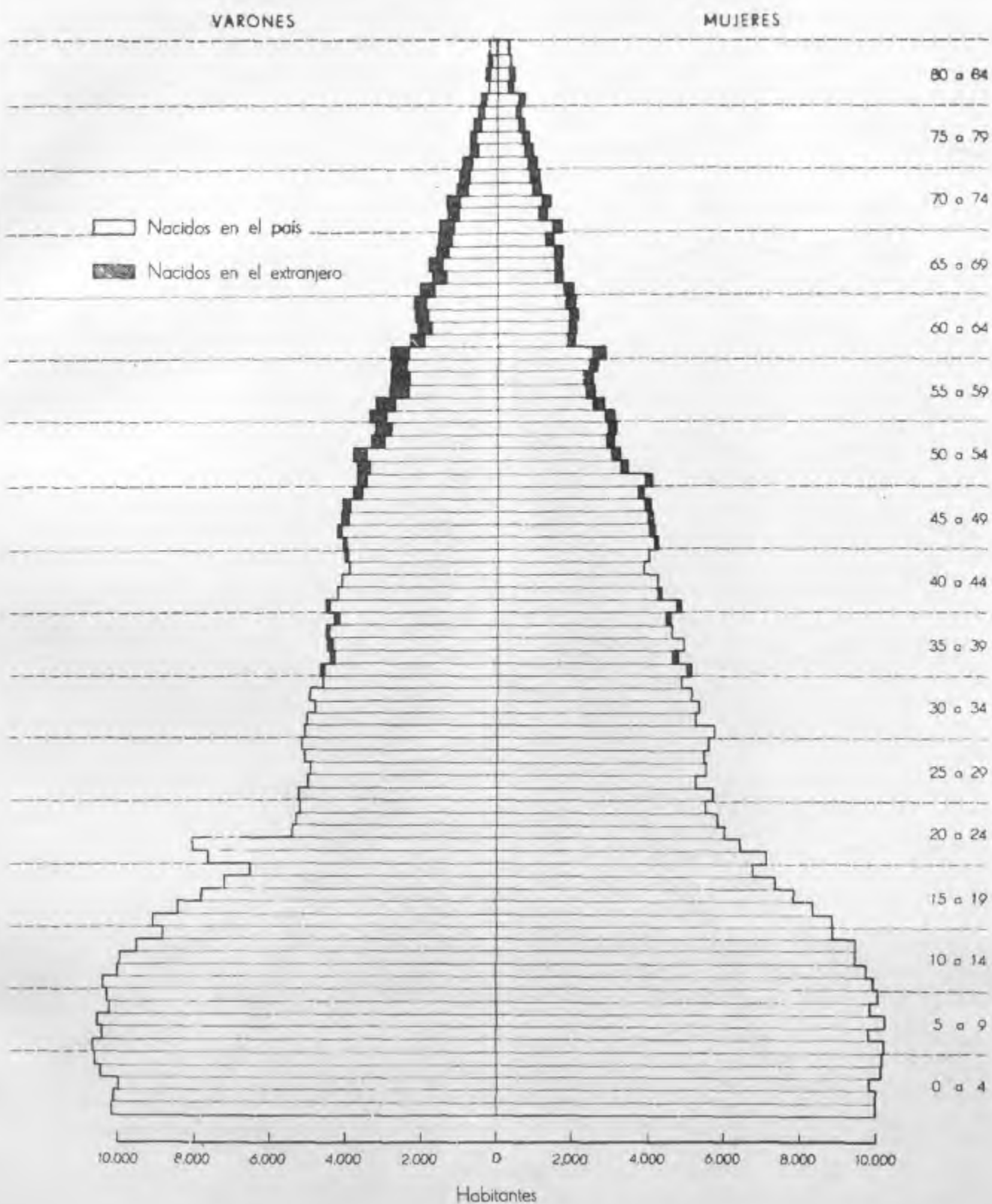



PIRAMIDE DE LA POBLACION DE MISIONES EN EL CENSO DE 1947  
DE 0 A 84 AÑOS. SEGUN LUGAR DE NACIMIENTO

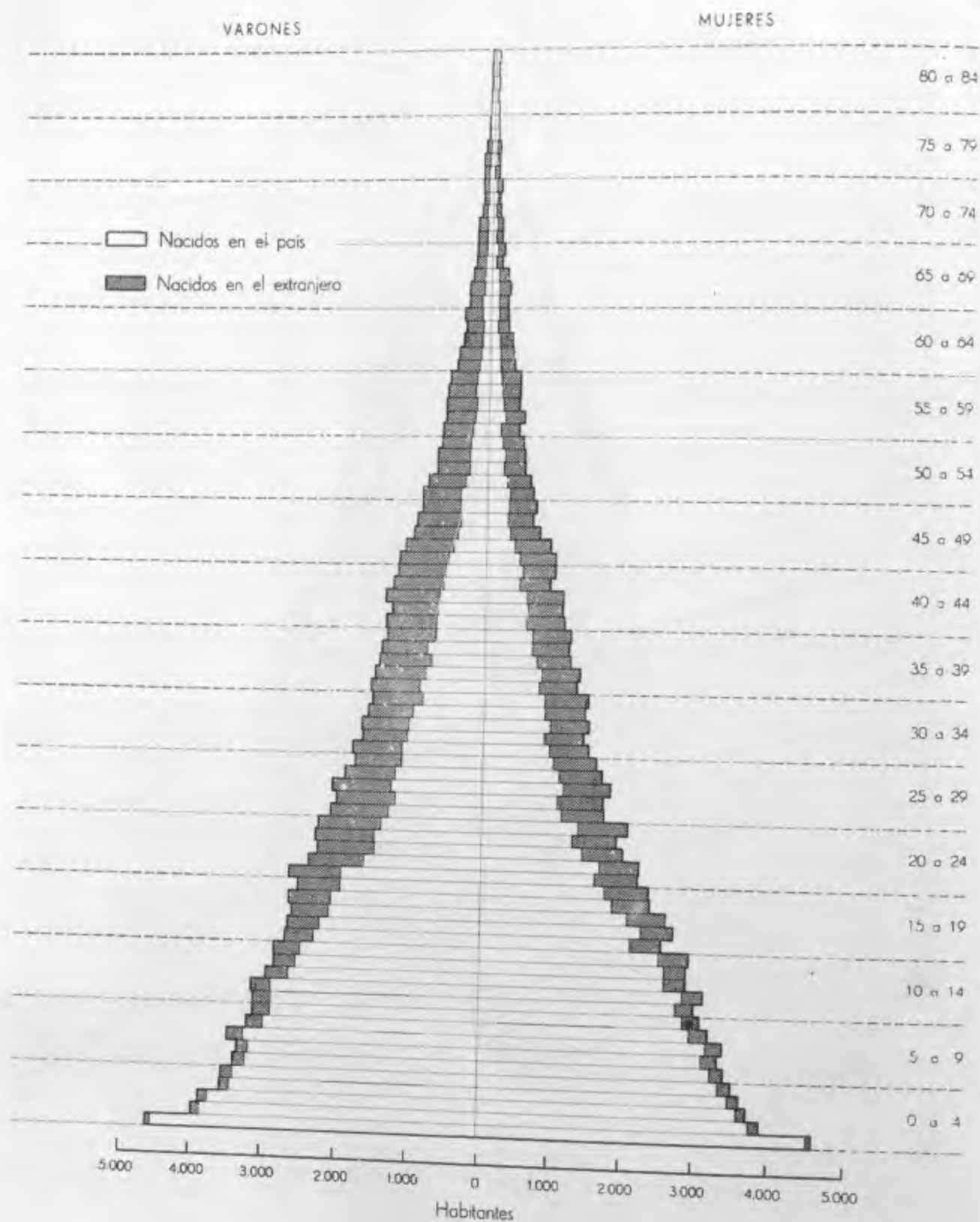

PIRAMIDE DE LA POBLACION DE MISIONES EN EL CENSO DE 1960  
DE 0 A 84 AÑOS, SEGUN LUGAR DE NACIMIENTO

XVII

VARONES

MUJERES

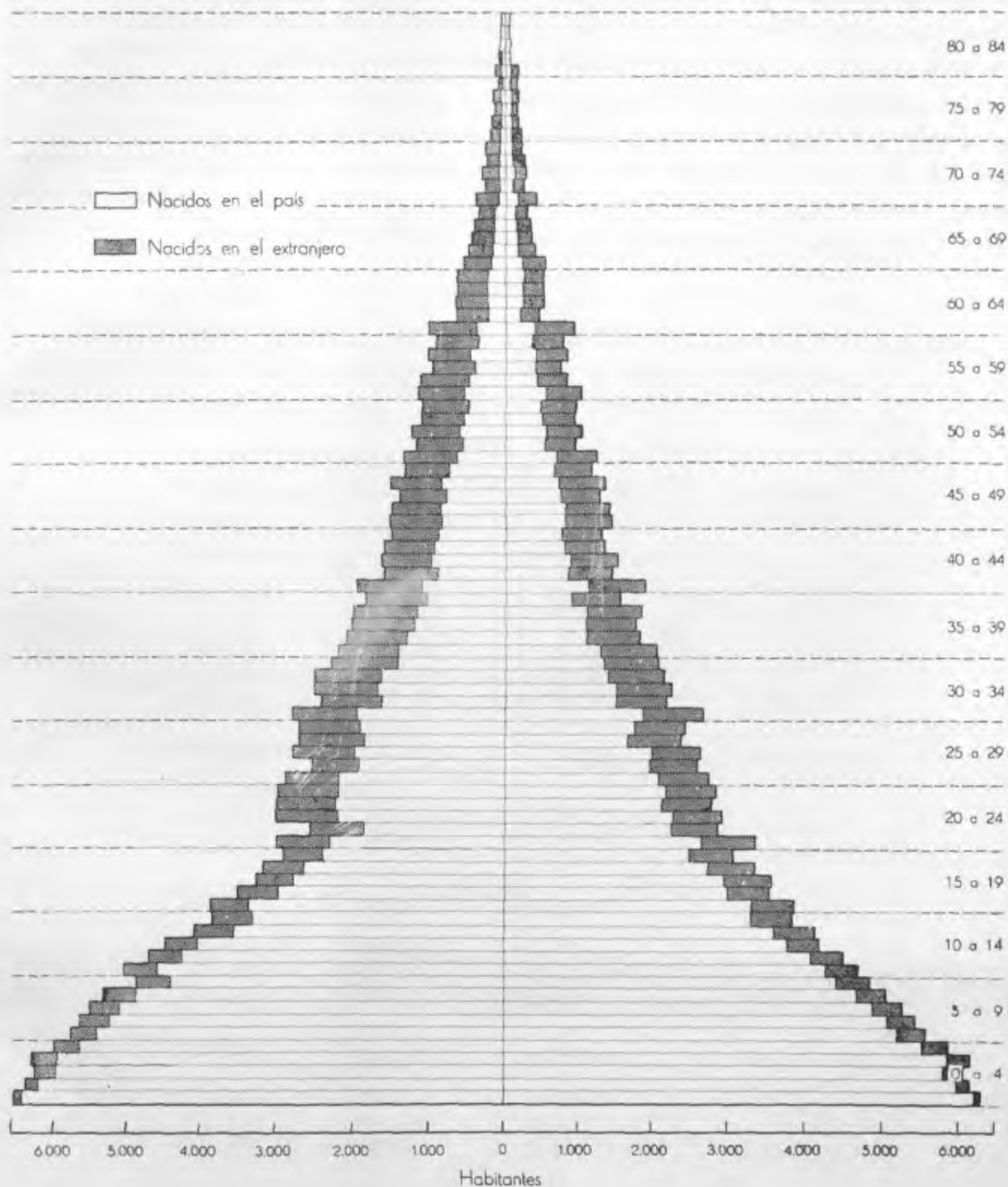

Si se agrupa la población en grandes intervalos de edad, considerando por separado el grupo potencialmente activo (14 a 60 años) y los que restan por debajo y por encima de dichos límites, puede observarse que prácticamente la provincia de Corrientes no manifiesta cambios entre los censos de 1947 y 1960, mientras que en Entre Ríos el grupo de edades menores que representaba en 1947 el 65,8 % sobre la población potencialmente activa desciende al 61,1 %, y el de edad mayor (61 y más) aumenta del 10,0 % al 13,5 % siempre sobre los considerados en edad potencialmente activa (14-60). Por su parte Misiones señala que los de edad menor pasan de una representación del 70,0 % al 77,4 %, y los de edad mayor ascienden de un porcentaje de 6,5 % a 7,9 % como se demuestra en los cuadros y gráficos que siguen.

POBLACION TOTAL DE LA ZONA MESOPOTAMICA Y DE CADA PROVINCIA QUE LA INTEGRA,  
SEGUN SEXO Y GRUPOS DE EDAD EN LOS CENSOS DE 1947 Y 1960

Grupos de edad (1)	C e n s o 1947		
	Total	Varones	Mujeres
TOTAL DE LA ZONA	1.559.221	787.394	771.827
0 - 13. . . .	607.455	308.831	298.624
14 - 60. . . .	868.729	440.352	428.377
61 y más . . .	83.037	38.211	44.826
Corrientes. . .	525.463	260.367	265.096
0 - 13. . . .	215.084	109.097	105.987
14 - 60. . . .	281.157	138.861	142.296
61 y más . . .	29.222	12.409	16.813
Entre Ríos. . .	787.362	397.614	389.748
0 - 13. . . .	294.663	150.046	144.617
14 - 60. . . .	447.931	226.340	221.591
61 y más . . .	44.768	21.228	23.540
Misiones. . . .	246.396	129.413	116.983
0 - 13. . . .	97.708	49.688	48.020
14 - 60. . . .	139.641	75.151	64.490
61 y más . . .	9.047	4.574	4.473

(1) El grupo 61 y más incluye los casos de edad desconocida.

POBLACION TOTAL DE LA ZONA MESOTOPOTAMICA Y DE CADA PROVINCIA QUE LA INTEGRA,  
SEGUN SEXO Y GRUPOS DE EDAD, EN LOS CENSOS DE 1947 Y 1960

Grupos de edad (1)	C e n s o 1 9 6 0		
	Total	Varones	Mujeres
TOTAL DE LA ZONA	1.699.998	852.770	847.228
0 - 13. . . .	648.059	328.813	319.246
14 - 60. . . .	939.954	470.527	469.427
61 y más . . .	111.985	53.430	58.555
Corrientes. . .	533.201	263.562	269.639
0 - 13. . . .	215.165	108.854	106.311
14 - 60. . . .	283.772	139.478	144.294
61 y más . . .	34.264	15.230	19.034
Entre Ríos. . .	805.357	402.789	402.568
0 - 13. . . .	281.939	143.162	138.777
14 - 60. . . .	461.108	229.503	231.605
61 y más . . .	62.310	30.124	32.186
Misiones. . . .	361.440	186.419	175.021
0 - 13. . . .	150.955	76.797	74.158
14 - 60. . . .	195.074	101.546	93.528
61 y más . . .	15.411	8.076	7.335

(1) El grupo de 61 y más, incluye los casos de edad desconocida.



# DISTRIBUCION DE LA POBLACION EN GRUPOS DE 0 A 13, 14 A 60 Y 61 Y MAS AÑOS POR JURISDICCION

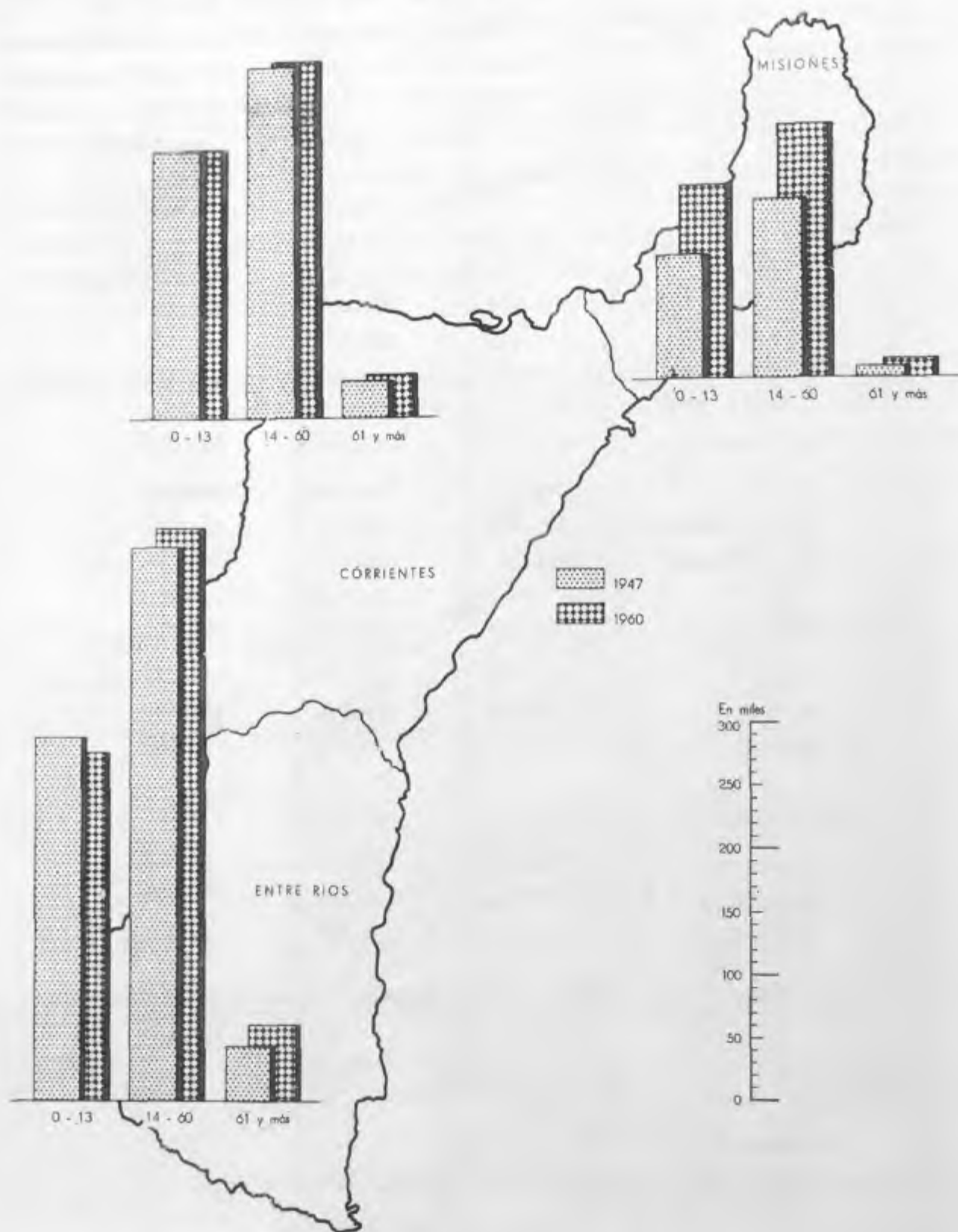

## ORIGEN DE LA POBLACION.

Analizada la población de la Zona Mesopotámica según su lugar de nacimiento, es dable observar que solo el 7% del total está constituido por extranjeros, este porcentaje se reduce según las provincias; en Corrientes y Entre Ríos dicha representación solo alcanza al 2,0% y 3,2 % respectivamente, mientras que en la provincia de Misiones de cada 100 personas casi 23 son extranjeras.

Como puede observarse en el cuadro y gráficos siguientes, no obstante ser la representación de los extranjeros en la provincia de Misiones, de importancia, muestra a través de los censos nacionales una tendencia en franca declinación.

PORCENTAJE DE EXTRANJEROS, SOBRE EL TOTAL DE LA POBLACION SEGUN SEXO,  
EN LOS CENSOS DE 1895, 1914, 1947 Y 1960

Provincia	1 8 9 5			1 9 1 4			1 9 4 7			1 9 6 0		
	T	V	M	T	V	M	T	V	M	T	V	M
TOTAL DE LA ZONA.	18,2	22,2	14,1	14,4	17,3	11,5	7,7	8,8	6,7	7,0	7,7	6,4
Corrientes. . .	9,2	11,7	6,8	7,1	9,1	5,3	2,7	3,2	2,3	2,0	2,3	1,8
Entre Ríos. . .	21,9	26,2	17,2	17,3	20,4	14,1	5,3	6,1	4,5	3,2	3,6	2,8
Misiones. . . .	50,8	54,5	46,0	38,2	41,8	34,3	26,2	28,2	24,0	22,8	23,9	21,6

T = total; V = varones; M = mujeres.

RELACION PORCENTUAL DE LA POBLACION NACIDA EN EL EXTRANJERO SOBRE EL TOTAL,  
SEGUN LOS CENSOS DE 1895, 1914, 1947 Y 1960, EN CADA JURISDICCION

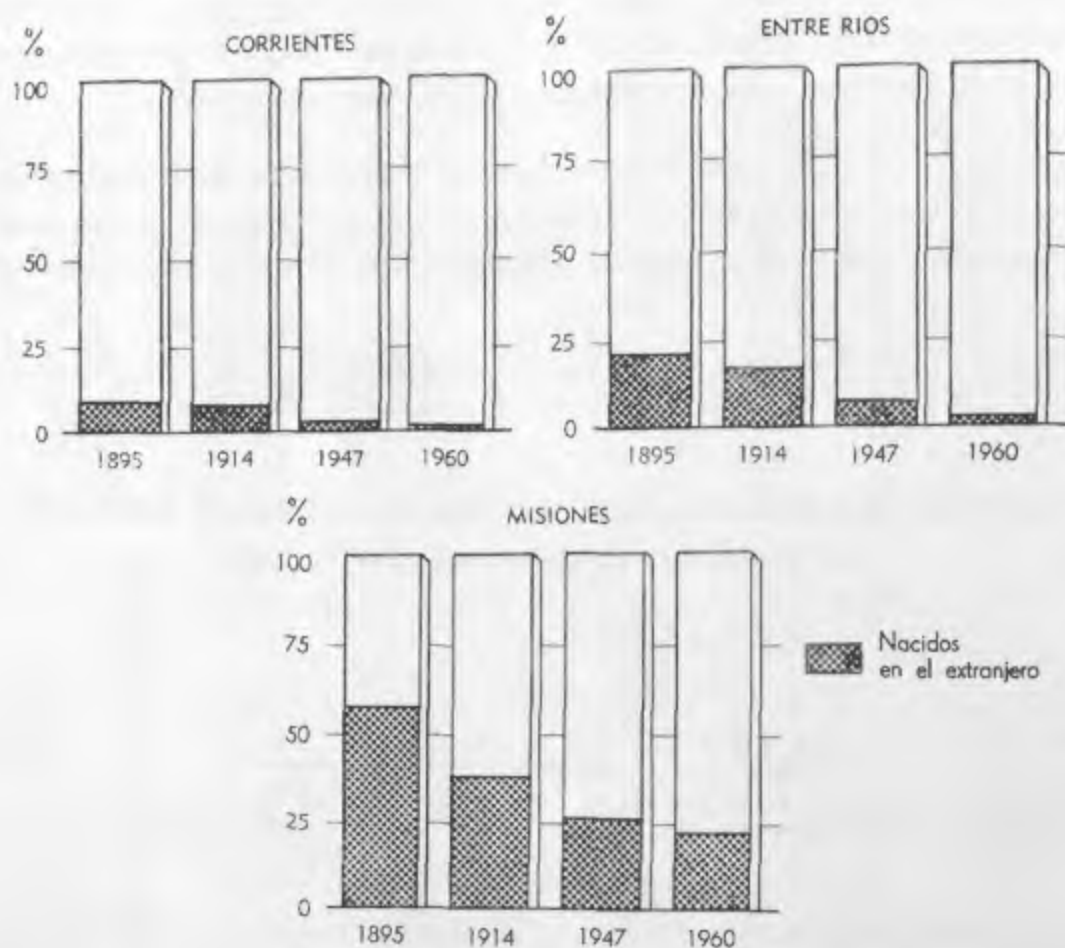

POBLACION TOTAL SEGUN LUGAR DE NACIMIENTO

El gráfico que figura a continuación muestra la composición de la población de cada jurisdicción según lugar de nacimiento, subdividiéndose la población extranjera según sea oriunda del continente americano, o de otros.

Como se podrá observar la provincia de Misiones posee la más alta proporción de población extranjera nacida en el continente americano, 18,9 %, siguiéndole en orden de importancia, pero con bastante diferencia Corrientes, en que la citada proporción es de solo el 1,2 % y en Entre Ríos, la representación de los extranjeros americanos es del 1,0 %.

También en Misiones se verifica la más alta proporción de extranjeros nacidos en otros continentes, 3,9 %.

## POBLACION TOTAL SEGUN LUGAR DE NACIMIENTO, POR JURISDICCION

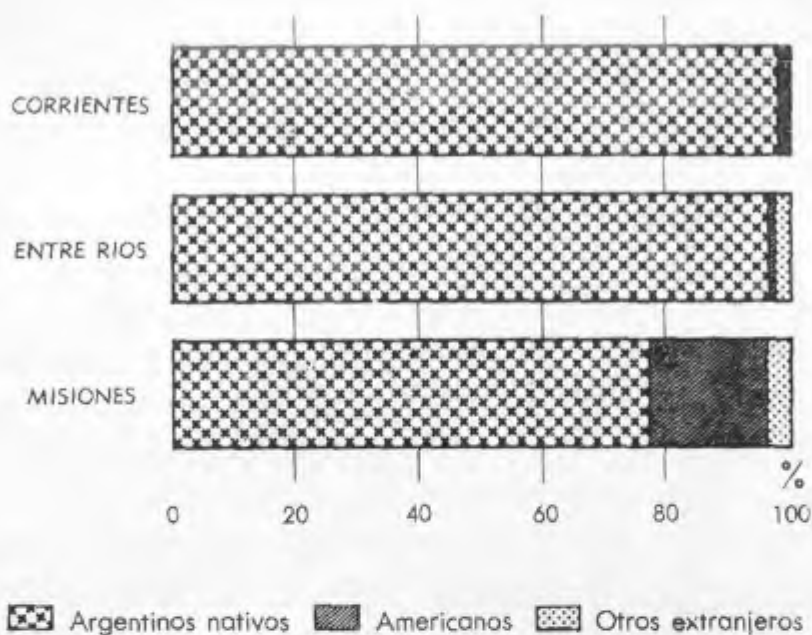

Provincia	C e n s o 1 9 6 0							
	Población total	%	Argentinos nativos	%	Americanos	%	Otros extranjeros	%
TOTAL ZONA. . .	1.699.998	100,0	1.580.772	93,0	83.458	4,9	35.768	2,1
Corrientes . .	533.201	100,0	522.383	98,0	6.555	1,2	4.263	0,8
Entre Ríos . .	805.357	100,0	779.334	96,8	8.455	1,0	17.568	2,2
Misiones . . .	361.440	100,0	279.055	77,2	68.448	18,9	13.937	3,9



## POBLACION URBANA Y RURAL

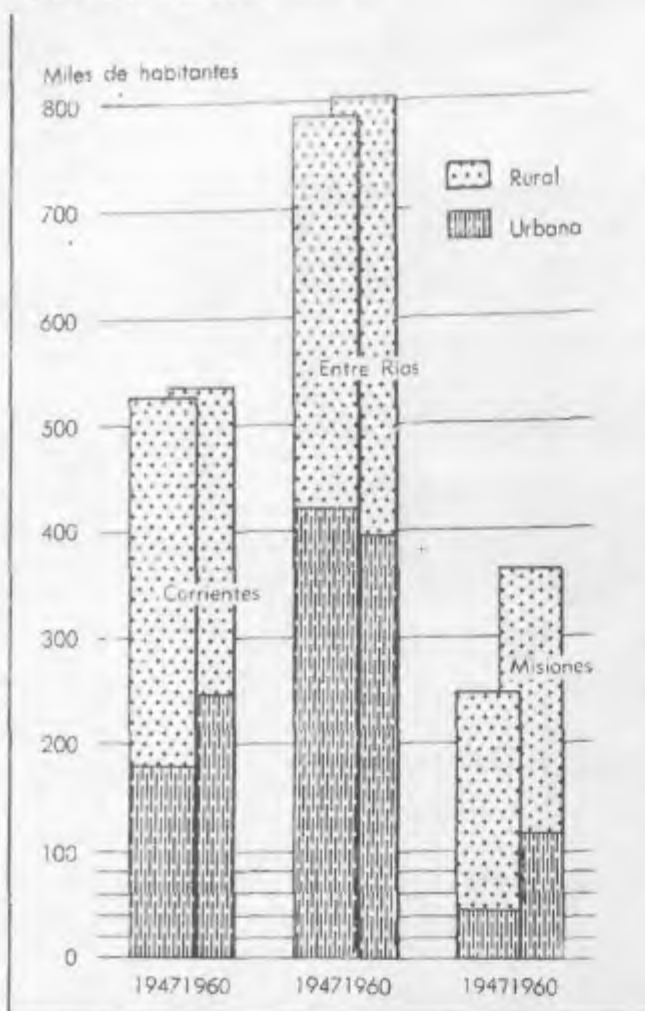

La clasificación de la población en urbana y rural de acuerdo con la zona de empadronamiento, en el Censo de 1960, se basó en la adopción de un criterio cuantitativo, es decir, se consideró como población urbana, a la censada en núcleos o concentraciones de 2.000 y más habitantes, y como rural a la registrada en poblados de menos de dicho número y a la dispersa; igual criterio al utilizado en el IV Censo General de la Nación del año 1947, lo que permite establecer la evolución que se ha registrado en el período intercensal. En el gráfico y cuadro incluidos, podrá observarse que la representación porcentual de la población urbana en las provincias de Corrientes y Misiones, aumenta, en tanto que en Entre Ríos registra un descenso.

POBLACION TOTAL DE LA ZONA MESOPOTAMICA Y DE CADA PROVINCIA QUE LA INTEGRA, CLASIFICADA EN URBANA Y RURAL, SEGUN CENSOS DE 1947 Y 1960

Provincia	Censo 1947		Censo 1960	
	Número	%	Número	%
TOTAL ZONA. . . . .	1.559.221	100,0	1.699.998	100,0
Urbana . . . . .	647.062	41,5	760.722	44,7
Rural. . . . .	912.159	58,5	939.276	55,3
Corrientes . . . . .	525.463	100,0	533.201	100,0
Urbana . . . . .	179.952	34,2	247.312	46,4
Rural. . . . .	345.511	65,8	285.889	53,6
Entre Ríos . . . . .	787.362	100,0	805.357	100,0
Urbana . . . . .	421.314	53,5	398.314	49,5
Rural. . . . .	366.048	46,5	407.043	50,5
Misiones . . . . .	246.396	100,0	361.440	100,0
Urbana . . . . .	45.796	18,6	115.096	31,8
Rural. . . . .	200.600	81,4	246.344	68,2

## CENTROS POBLADOS

El Censo de 1960 da como resultado la existencia de 308 centros poblados en la zona, es decir 70 menos que los obtenidos en el Censo de 1947. Sin embargo, el número de núcleos de población con más de 2.000 habitantes, llega a un total de 64, es decir 11 más que en el año 1947. Ello hace suponer que la desaparición de pequeñas localidades que en el censo de 1947 registraron menos de 200 habitantes podría motivarse en parte por la expansión de los núcleos de mayor importancia que al extenderse en superficie incorporan a su área, a concentraciones de población más pequeñas que le son aledañas y que en censos anteriores pudieron ser tomadas independientemente.

Por otra parte, el número de estos centros está afectado por aquellos que, no obstante realizarse un exhaustivo análisis de la denominación y localización de los mismos, solicitando oportunamente a cada provincia aclaraciones para los casos que se consideró necesario, no ha podido obtenerse la determinación de su población en virtud de que en el momento del censo las autoridades censales respectivas los involucraron dentro de otro núcleo poblado o bien porque fueron considerados como parajes y por lo tanto incluidos con la población dispersa del departamento o partido correspondiente.

CENTROS POBLADOS CLASIFICADOS POR ESCALA DE MAGNITUD Y POBLACION  
TOTAL DE LOS MISMOS, EN LOS CENSOS DE 1947 Y 1960

Escala de magnitud	Total zona				Corrientes			
	1947		1960		1947		1960	
	Nº Loc.	Habi tantes	Nº Loc.	Habi tantes	Nº Loc.	Habi tantes	Nº Loc.	Habi tantes
TOTAL . . . . .	378	771.285	308	944.231	144	220.062	90	300.540
De 500.000 y más. . .	-	-	-	-	-	-	-	-
" 200.000 a 499.999.	-	-	-	-	-	-	-	-
" 100.000 " 199.999.	-	-	1	107.551	-	-	-	-
" 50.000 " 99.999.	3	192.910	3	224.852	1	56.544	1	97.507
" 20.000 " 49.999.	5	150.516	3	96.360	1	20.804	1	30.011
" 10.000 " 19.999.	11	151.612	12	157.362	4	53.327	5	68.040
" 5.000 " 9.999.	10	72.434	10	71.443	3	22.148	2	15.953
" 2.000 " 4.999.	24	79.590	35	103.149	9	27.129	11	35.801
" 1.000 " 1.999.	34	49.763	61	88.441	12	15.407	14	21.923
" 500 " 999.	46	31.993	90	65.193	15	10.724	35	24.685
" 200 " 499.	81	25.904	82	28.166	23	6.758	18	6.133
" menos de 200 . . .	164	16.563	11	1.709	76	7.221	3	487

Escala de magnitud	Entre Ríos				Misiones			
	1947		1960		1947		1960	
	Nº Loc.	Habi tantes	Nº Loc.	Habi tantes	Nº Loc.	Habi tantes	Nº Loc.	Habi tantes
TOTAL . . . . .	165	477.662	140	462.759	69	73.561	78	180.932
De 500.000 y más. . .	-	-	-	-	-	-	-	-
" 200.000 a 499.999.	-	-	-	-	-	-	-	-
" 100.000 " 199.999.	-	-	1	107.551	-	-	-	-
" 50.000 " 99.999.	2	136.366	1	56.654	-	-	1	70.691
" 20.000 " 49.999.	3	92.124	2	66.349	1	37.588	-	-
" 10.000 " 19.999.	7	98.285	6	77.000	-	-	1	12.322
" 5.000 " 9.999.	7	50.286	7	48.988	-	-	1	6.507
" 2.000 " 4.999.	13	44.253	14	41.772	2	8.208	10	25.576
" 1.000 " 1.999.	13	19.814	13	18.854	9	14.542	34	47.664
" 500 " 999.	26	18.154	36	26.338	5	3.115	19	14.170
" 200 " 499.	38	12.821	53	18.143	20	6.325	11	3.890
" menos de 200 . . .	56	5.559	7	1.110	32	3.783	1	112

## CENTROS POBLADOS SEGUN NUMERO DE HABITANTES



## ESTADO CIVIL DE LA POBLACION

Al analizar el cuadro que a continuación se acompaña (que toma como base la población de 12 y más años) deberá tenerse en cuenta que para hacer posible la comparabilidad entre los dos últimos censos, los "solteros en unión de hecho" que en 1960 figuran en una categoría independiente, han sido sumados al grupo de solteros, representando éstos en el censo de 1947, el 62 %, descienden en 1960 al 53,9 %; esta disminución es ganada por el grupo de "casados" que se eleva en un 8 % entre ambos censos. En 1947 no se utilizó, la clasificación de estado civil "separado" hecho que influyó en el mayor número de "divorciados" que registra dicho censo.

POBLACION DE 12 AÑOS Y MAS DE LA ZONA MESOPOTAMICA Y DE CADA PROVINCIA QUE LA INTEGRA, CLASIFICADA POR ESTADO CIVIL, EN LOS CENSOS DE 1947 y 1960

Estado civil	Zona mesopotámica				Corrientes			
	1947		1960		1947		1960	
	Habitantes	%	Habitantes	%	Habitantes	%	Habitantes	%
TOTAL . . . . .	1.027.189	100,0	1.134.881	100,0	336.553	100,0	345.021	100,0
Soltero . . . . .	637.352	62,0	612.088	53,9	232.840	69,2	208.505	60,3
Casado. . . . .	342.335	33,3	468.197	41,3	89.521	26,6	121.229	35,1
Viudo . . . . .	42.716	4,2	42.438	3,7	12.994	3,9	11.680	3,4
Separado. . . . .	-	-	4.790	0,4	-	-	1.340	0,4
Divorciado. . . . .	2.809	0,3	420	-	627	0,2	143	-
Sin especificar .	1.977	0,2	6.948	0,6	571	0,2	2.724	0,8



Estado civil	Entre Ríos				Misiones			
	1947		1960		1947		1960	
	Habitan tes	%	Habitan tes	%	Habitan tes	%	Habitan tes	%
TOTAL . . . . .	530.115	100,0	561.741	100,0	160.521	100,0	227.519	100,0
Soltero . . . . .	311.064	58,7	281.908	50,2	93.448	58,2	121.675	53,5
Casado. . . . .	192.547	36,3	250.516	44,6	60.267	37,5	96.452	42,4
Viudo . . . . .	24.068	4,5	24.319	4,3	5.654	3,5	6.439	2,8
Separado. . . . .	-	-	2.256	0,4	-	-	1.194	0,5
Divorciado. . . . .	1.465	0,3	199	-	717	0,4	78	-
Sin especificar .	971	0,2	2.543	0,5	435	0,3	1.681	0,7

REPRESENTACION PORCENTUAL DE LA POBLACION DE 12 AÑOS Y MAS;  
SEGUN ESTADO CIVIL Y ZONA URBANA Y RURAL,  
EN EL CENSO DE 1960

Estado civil	Total zona		Corrientes		Entre Ríos		Misiones	
	Urbana	Rural	Urbana	Rural	Urbana	Rural	Urbana	Rural
TOTAL . . . . .	100,0	100,0	100,0	100,0	100,0	100,0	100,0	100,0
Soltero . . . . .	43,2	46,1	46,9	49,7	41,3	47,1	42,0	40,2
Soltero en unión de hecho . . . . .	6,6	11,5	8,3	15,1	4,7	7,5	9,2	14,5
Casado. . . . .	44,5	38,4	39,1	31,2	47,7	41,3	44,1	41,5
Viudo . . . . .	4,7	2,9	4,2	2,6	5,3	3,3	3,6	2,4
Separado. . . . .	0,5	0,3	0,5	0,3	0,5	0,3	0,6	0,5
Divorciado. . . . .	0,1	-	0,1	-	0,1	-	0,1	-
Sin especificar .	0,4	0,8	0,5	1,1	0,3	0,6	0,4	0,9

XXX

REPRESENTACION PORCENTUAL POR SEXO DE LA POBLACION DE 12 AÑOS Y MAS,  
CLASIFICADA POR ESTADO CIVIL, EN EL CENSO DE 1960

Estado civil	Total zona		Corrientes		Entre Ríos		Misiones	
	Varones	Mujeres	Varones	Mujeres	Varones	Mujeres	Varones	Mujeres
TOTAL. . . . .	49,9	50,1	48,8	51,2	49,7	50,3	52,0	48,0
Soltero . . . . .	53,2	46,8	51,2	48,8	52,9	47,1	57,5	42,5
Soltero en unión de hecho. . . . .	48,0	52,0	47,1	52,9	48,0	52,0	49,2	50,8
Casado. . . . .	49,2	50,8	48,9	51,1	49,3	50,7	49,5	50,5
Viudo . . . . .	24,0	76,0	23,2	76,8	24,0	76,0	25,4	74,6
Separado. . . . .	37,9	62,1	32,8	67,2	41,0	59,0	37,8	62,2
Divorciado. . . . .	47,4	52,6	45,5	54,5	47,2	52,8	51,3	48,7
Sin especificar . .	47,5	52,5	44,8	55,2	48,4	51,6	50,7	49,3

#### INCAPACIDAD FISICA

Este dato tiene carácter aproximativo, dada la naturaleza de la pregunta tal como se señala en el folleto que resume los "Antecedentes, normas y precedentes" seguidas en el presente relevamiento. En el cuadro N° 8 del programa de tabulaciones se incluye la distribución de este sector de la población por grupos de edad y tipo de incapacidad declarada.

## CONDICION DE ALFABETIZACION

En el año 1960 la cantidad de analfabetos de 14 años y más alcanzaba en la zona mesopotámica, a 170.517 personas, cifra que representa sobre el total de la población comprendida en dicho grupo el 16,2 %.

Como podrá observarse en el cuadro que sigue al realizar similar cálculo con los resultados del censo de 1947, el porcentaje de analfabetos era de 23,9 %. La reducción que se opera se verifica en todas las provincias que integran la zona, siendo la más notable la provincia de Corrientes, que del 31,1 % desciende al 21,5 %.

POBLACION DE 14 AÑOS Y MAS, TOTAL Y ANALFABETOS EN LA ZONA MESOPOTAMICA Y EN CADA PROVINCIA QUE LA INTEGRA, SEGUN LOS CENSOS DE 1947 Y 1960

Provincia y censo	Población de 14 años y más			
	Total		Analfabetos	
	Número	%	Número	%
<b>TOTAL DE LA ZONA</b>				
1947 . . . . .	951.766	100,0	227.433	23,9
1960 . . . . .	1.051.939	100,0	170.517	16,2
<b>Corrientes</b>				
1947 . . . . .	310.379	100,0	96.559	31,1
1960 . . . . .	318.036	100,0	68.377	21,5
<b>Entre Ríos</b>				
1947 . . . . .	492.699	100,0	97.264	19,7
1960 . . . . .	523.418	100,0	66.744	12,8
<b>Misiones.</b>				
1947 . . . . .	148.688	100,0	33.610	22,6
1960 . . . . .	210.485	100,0	35.396	16,8

ANALFABETISMO DE LA POBLACION DE 14 Y MAS AÑOS,  
SEGUN LOS CENSOS DE 1947 Y 1960

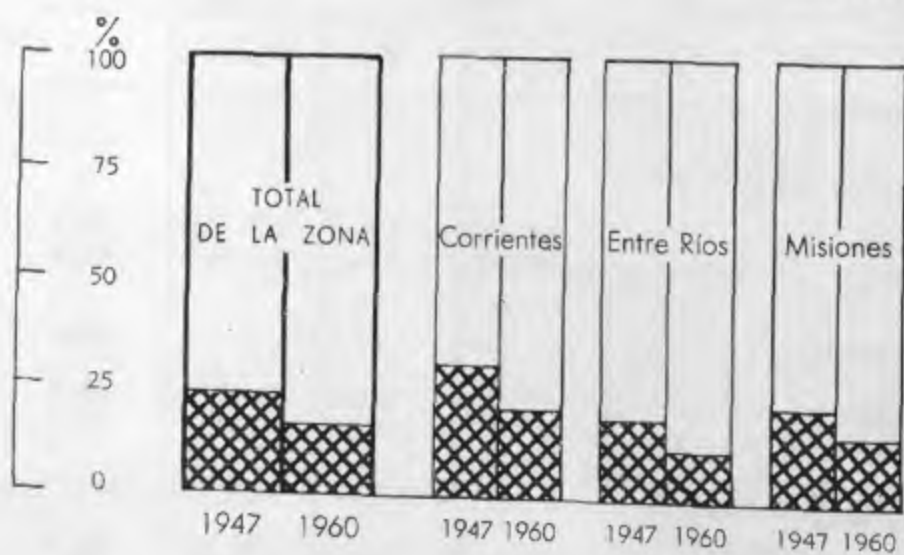
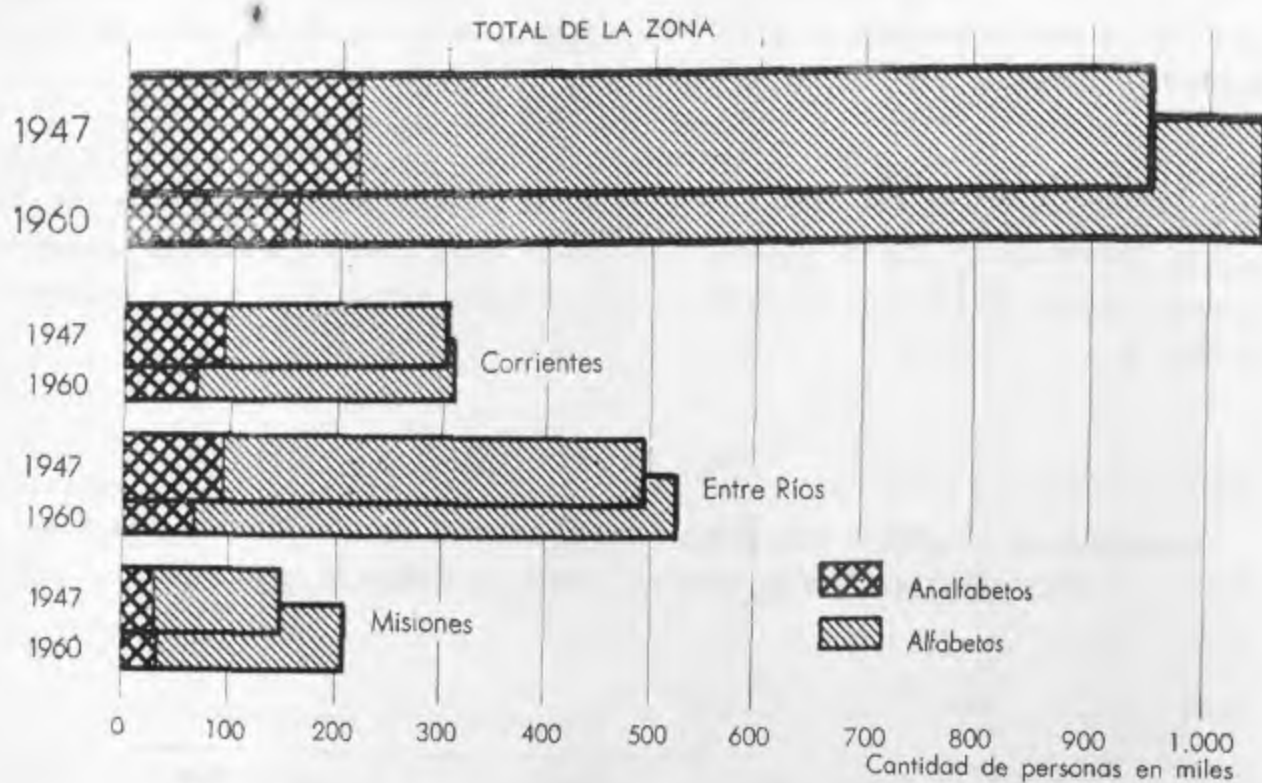

POBLACION ANALFABETA DE LA ZONA MESOQUETAMICA Y PROVINCIAS  
QUE LA INTEGRAN, CLASIFICADA SEGUN GRUPOS DE EDAD  
Y SEXO, EN LOS CENSOS DE 1947 Y 1960

Un análisis comparativo entre los censos de 1947 y 1960 por grupos de edad y sexo se presenta en el cuadro siguiente en donde se podrá observar que la mayor reducción de analfabetos se opera en el grupo de personas más jóvenes (14 a 29 años).

Provincia y grupos de edad	Total		Varones		Mujeres	
	Número	%	Número	%	Número	%
CENSO 1947						
TOTAL DE LA ZONA. . .	227.433	100,0	102.381	100,0	125.052	100,0
14 a 29 años. . . .	73.873	32,5	36.800	35,9	37.073	29,6
30 a 49 " . . . .	79.753	35,1	35.392	34,6	44.361	35,5
50 y más " . . . .	69.076	30,4	28.793	28,1	40.283	32,2
Desconocido . . . .	4.731	2,1	1.396	1,4	3.335	2,7
CENSO 1960						
TOTAL DE LA ZONA. . .	170.517	100,0	76.958	100,0	93.559	100,0
14 a 29 años. . . .	45.036	26,4	23.472	30,5	21.564	23,0
30 a 49 " . . . .	57.531	33,7	25.117	32,6	32.414	34,6
50 y más " . . . .	67.115	39,4	28.062	36,5	39.053	41,7
Desconocido . . . .	835	0,5	307	0,4	528	0,6



Grupos de edad	Total		Varones		Mujeres	
	Número	%	Número	%	Número	%
CENSO 1947						
Corrientes. . . . .	96.559	100,0	39.525	100,0	57.034	100,0
14 a 29 años . . . . .	33.752	35,0	15.943	40,3	17.809	31,2
30 a 49 " . . . . .	32.555	33,7	12.914	32,7	19.641	34,4
50 y más " . . . . .	28.121	29,1	10.072	25,5	18.049	31,6
Desconocido. . . . .	2.131	2,2	596	1,5	1.535	2,7
Entre Ríos. . . . .	97.264	100,0	48.818	100,0	48.446	100,0
14 a 29 años . . . . .	29.705	30,5	16.098	33,0	13.607	28,1
30 a 49 " . . . . .	34.147	35,1	17.204	35,2	16.943	35,0
50 y más " . . . . .	31.552	32,4	14.941	30,6	16.611	34,3
Desconocido. . . . .	1.860	1,9	575	1,2	1.285	2,7
Misiones. . . . .	33.610	100,0	14.038	100,0	19.572	100,0
14 a 29 años . . . . .	10.416	31,0	4.759	33,9	5.657	28,9
30 a 49 " . . . . .	13.051	38,8	5.274	37,6	7.777	39,7
50 y más " . . . . .	9.403	28,0	3.780	26,9	5.623	28,7
Desconocido. . . . .	740	2,2	225	1,6	515	2,6
CENSO 1960						
Corrientes. . . . .	68.377	100,0	28.616	100,0	39.761	100,0
14 a 29 años . . . . .	20.300	29,7	10.334	36,1	9.966	25,1
30 a 49 " . . . . .	22.441	32,8	9.156	32,0	13.285	33,4
50 y más " . . . . .	25.128	36,7	8.949	31,3	16.179	40,7
Desconocido. . . . .	508	0,7	177	0,6	331	0,8
Entre Ríos. . . . .	66.744	100,0	33.915	100,0	32.829	100,0
14 a 29 años . . . . .	13.902	20,8	8.279	24,4	5.623	17,1
30 a 49 " . . . . .	22.554	33,8	10.969	32,3	11.585	35,3
50 y más " . . . . .	30.128	45,1	14.593	43,0	15.535	47,3
Desconocido. . . . .	160	0,2	74	0,2	86	0,3
Misiones. . . . .	35.396	100,0	14.427	100,0	20.969	100,0
14 a 29 años . . . . .	10.834	30,6	4.859	33,7	5.975	28,5
30 a 49 " . . . . .	12.536	35,4	4.992	34,6	7.544	36,0
50 y más " . . . . .	11.859	33,5	4.520	31,3	7.339	35,0
Desconocido. . . . .	167	0,5	56	0,4	111	0,5

## ENSEÑANZA

POBLACION DE 5 A 29 AÑOS SEGUN SU ASISTENCIA A ESTABLECIMIENTOS DE ENSEÑANZA POR GRUPOS DE EDAD

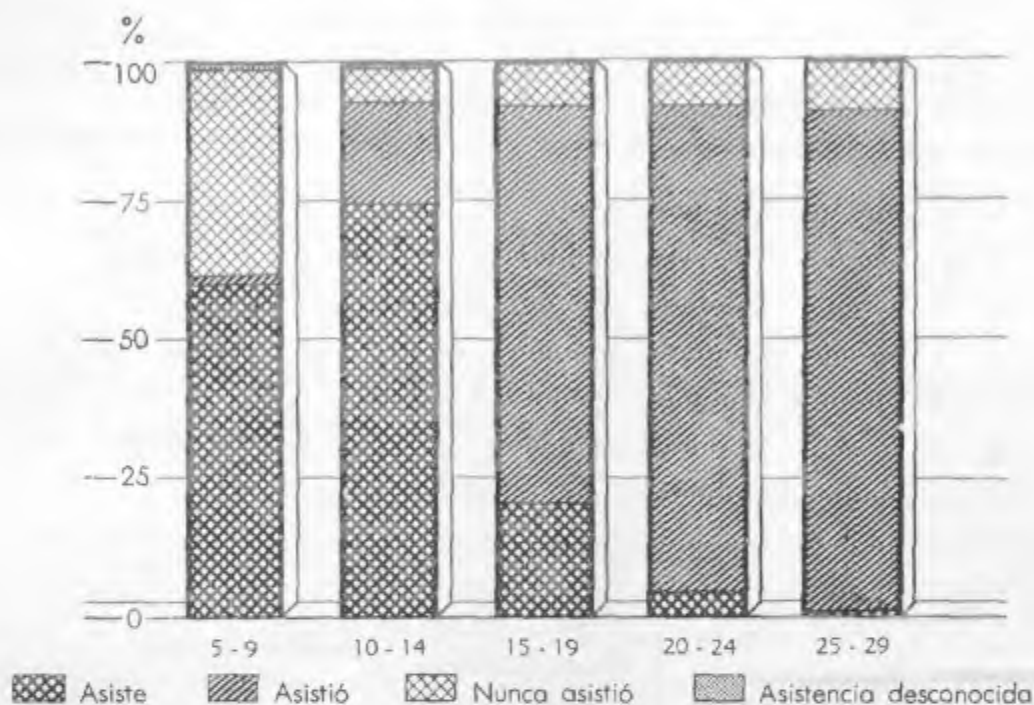

A continuación se detalla y analiza la asistencia a establecimientos educacionales de la población de la zona, por grupos quinquenales, comprendida entre los 5 y 29 años.

Se han tomado dichos límites teniendo en cuenta que entre esas edades está comprendida la mayoría de las personas que recibe enseñanza.

Del total de la población entre 5 y 29 años, que alcanza a casi 857.000 personas, un 15 % nunca asistió a establecimientos de enseñanza, evasión que se agrava por el hecho de que gran parte de los que han concurrido no han terminado aún el ciclo primario, como podrá observarse en los cuadros generales N° 14 y 17 de la presente publicación.

Con respecto a este rubro no es posible presentar cuadros comparativos con el censo de 1947, dado que para el mismo no se contaba con clasificaciones de talladas comparables a las realizadas en el censo de 1960.

POBLACION DE 5 A 29 AÑOS DE LA ZONA MESOPOTAMICA, CLASIFICADA SEGUN  
SU ASISTENCIA A ESTABLECIMIENTOS DE ENSEÑANZA POR  
GRUPO DE EDAD, EN EL CENSO DE 1960

Edad	Total		Asiste		Asistió	
	Número	%	Número	%	Número	%
TOTAL . . . . .	856.974	100,0	338.161	39,5	379.198	44,2
5 - 9 años . . .	234.375	100,0	139.744	59,6	4.135	1,8
10 - 14 " . . .	210.399	100,0	156.877	74,6	39.515	18,8
15 - 19 " . . .	165.784	100,0	34.453	20,8	118.460	71,5
20 - 24 " . . .	134.774	100,0	5.866	4,4	117.547	87,2
25 - 29 " . . .	111.642	100,0	1.221	1,1	99.541	89,2

Edad	Nunca asistió		Asistencia des conocida	
	Número	%	Número	%
TOTAL . . . . .	129.498	15,1	10.117	1,2
5 - 9 años . . .	86.425	36,9	4.071	1,7
10 - 14 " . . .	11.617	5,5	2.390	1,1
15 - 19 " . . .	11.359	6,9	1.512	0,9
20 - 24 " . . .	10.223	7,6	1.138	0,8
25 - 29 " . . .	9.874	8,8	1.006	0,9

## CONDICION DE ACTIVIDAD E INACTIVIDAD DE LA POBLACION

El análisis de las características de la población de 14 años y más, de acuerdo con su condición de económicamente activa o no activa, con subclasificaciones por edad y sexo y según se hallen en zonas urbanas o rurales, se inicia en la tabulación N° 19 del programa general.

La población económicamente activa, integrada por la población efectivamente ocupada y la desocupada en demanda de trabajo (haya o no trabajado con anterioridad) alcanzaba en el momento del censo, en la zona en consideración, a 574.836 personas, o sea el 33,8 % de la población total. Este porcentaje, es levemente superior al registrado en el censo de 1947 ya que, si bien no se utilizó el concepto de población "económicamente activa" incluyó clasificaciones de la población mayor de 14 años según grado de actividad, con detalle suficiente como para hacer posible una comparación con los resultados del censo de 1960.

Los cuadros y gráfico siguientes permiten apreciar la representación de cada una de las provincias que integran esta zona.

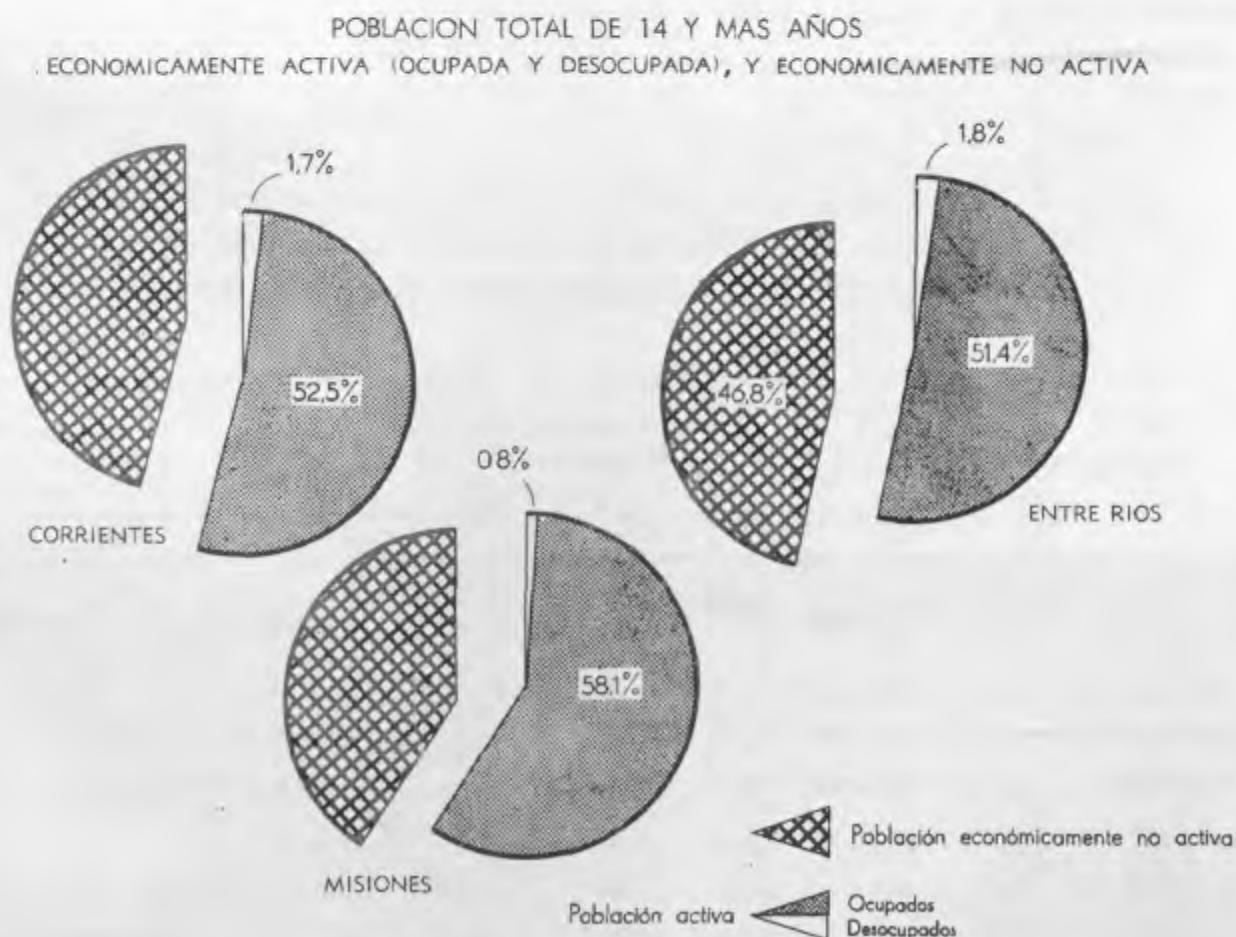

CANTIDAD Y PORCENTAJE DE LA POBLACION ECONOMICAMENTE ACTIVA, SOBRE EL  
TOTAL GENERAL DE LA POBLACION EN LA ZONA MESOPOTAMICA Y EN CADA  
PROVINCIA QUE LA INTEGRA, EN LOS CENSOS DE 1947 Y 1960

Provincia	Censo 1947				Censo 1960			
	Población total		Población económicamen te activa		Población total		Población económicamen te activa	
	Número	%	Número	%	Número	%	Número	%
TOTAL DE LA ZONA. .	1.559.221	100,0	512.501	32,9	1.699.998	100,0	574.836	33,8
Corrientes. . . .	525.463	100,0	168.699	32,1	533.201	100,0	172.363	32,3
Entre Ríos. . . .	787.362	100,0	256.720	32,6	805.357	100,0	278.551	34,6
Misiones. . . . .	246.396	100,0	87.082	35,3	361.440	100,0	123.922	34,3

Si el análisis de la participación de la población activa se realiza sobre la de 14 y más años, la misma alcanza al 54,6 % en el censo de 1960, cifra ligeramente superior a la que arrojó el censo de 1947 que fué de 53,8 %, como podrá observarse en el cuadro inserto a continuación:

CANTIDAD Y PORCENTAJE DE LA POBLACION ECONOMICAMENTE ACTIVA SOBRE LA  
POBLACION DE 14 AÑOS Y MAS EN LA ZONA MESOPOTAMICA Y EN CADA  
PROVINCIA QUE LA INTEGRA SEGUN CENSOS DE 1947 Y 1960

Provincia	Censos 1947				Censos 1960			
	Población total		Población económicamen te activa		Población total		Población económicamen te activa	
	Número	%	Número	%	Número	%	Número	%
TOTAL DE LA ZONA. .	951.766	100,0	512.501	53,8	1.051.939	100,0	574.836	54,6
Corrientes. . . .	310.379	100,0	168.699	54,4	318.036	100,0	172.363	54,2
Entre Ríos. . . .	492.699	100,0	256.720	52,1	523.418	100,0	278.551	53,2
Misiones. . . . .	148.688	100,0	87.082	58,6	210.485	100,0	123.922	58,9



## POBLACION ECONOMICAMENTE ACTIVA

La población económicamente activa clasificada según sexo y grupos de edades para el total de la zona y para cada una de las jurisdicciones que la integran, muestra que en las edades más tempranas la mujer tiene una mayor participación en la actividad económica que el hombre.

Lo expresado se denota en cuadro y gráfico respectivos y sumados los grupos de edad que comprenden hasta los 29 años, para el total de la zona, la participación de la mujer sobre el total de su sexo es del 55,3 %, mientras que los varones solo alcanzan al 41,4 %. En la provincia de Misiones la mayor participación del hombre comienza a verificarse a partir del grupo que inicia con los 25 años.

POBLACION DE 14 AÑOS Y MAS, ECONOMICAMENTE ACTIVA, POR GRUPOS  
DE EDAD Y SEXO EN LA ZONA MESOPOTAMICA Y PROVINCIAS  
QUE LA INTEGRAN, SEGUN CENSO DE 1960

Grupos de edad	Total de la zona				Corrientes			
	Varones		Mujeres		Varones		Mujeres	
	Número	%	Número	%	Número	%	Número	%
TOTAL. . . . .	457.361	100,0	117.475	100,0	130.674	100,0	41.689	100,0
14 años .	9.027	2,0	3.986	3,4	2.654	2,0	1.534	3,7
15 - 19 " .	64.081	14,0	25.797	22,0	19.179	14,7	9.134	21,9
20 - 24 " .	62.914	13,8	20.999	17,9	18.264	14,0	7.271	17,4
25 - 29 " .	52.909	11,6	14.065	12,0	14.263	10,9	4.860	11,7
30 - 34 " .	50.551	11,1	11.710	10,0	13.970	10,7	4.120	9,9
35 - 39 " .	44.654	9,8	9.708	8,3	12.495	9,6	3.412	8,2
40 - 44 " .	40.537	8,9	8.223	7,0	11.734	9,0	2.874	6,9
45 - 49 " .	37.937	8,3	7.269	6,2	11.122	8,5	2.469	5,9
50 - 54 " .	31.087	6,8	5.422	4,6	8.654	6,6	1.978	4,7
55 - 59 " .	24.423	5,3	4.052	3,4	6.720	5,1	1.599	3,8
60 - 64 " .	16.712	3,7	2.639	2,2	4.683	3,6	995	2,4
65 - 69 " .	10.875	2,4	1.677	1,4	3.098	2,4	627	1,5
70 - 74 " .	6.658	1,5	980	0,8	2.024	1,5	385	0,9
75 y más " .	4.361	1,0	751	0,6	1.443	1,1	298	0,7
Desconocida. .	635	0,1	197	0,2	371	0,3	133	0,3

Grupos de edad	Entre Ríos				Misiones			
	Varones		Mujeres		Varones		Mujeres	
	Número	%	Número	%	Número	%	Número	%
TOTAL. . . . .	225.875	100,0	52.676	100,0	100.812	100,0	23.110	100,0
14 años .	4.393	1,9	1.583	3,0	1.980	2,0	869	3,8
15 - 19 " .	30.769	13,6	11.197	21,3	14.133	14,0	5.466	23,7
20 - 24 " .	30.291	13,4	9.614	18,3	14.359	14,2	4.114	17,8
25 - 29 " .	25.023	11,1	6.398	12,1	13.623	13,5	2.807	12,1
30 - 34 " .	24.030	10,6	5.318	10,1	12.551	12,4	2.272	9,8
35 - 39 " .	21.910	9,7	4.386	8,3	10.249	10,2	1.910	8,3
40 - 44 " .	20.410	9,0	3.787	7,2	8.393	8,3	1.562	6,8
45 - 49 " .	19.577	8,7	3.427	6,5	7.238	7,2	1.373	5,9
50 - 54 " .	16.540	7,3	2.474	4,7	5.893	5,8	970	4,2
55 - 59 " .	12.680	5,6	1.694	3,2	5.023	5,0	759	3,3
60 - 64 " .	8.651	3,8	1.191	2,3	3.378	3,4	453	2,0
65 - 69 " .	5.826	2,6	799	1,5	1.951	1,9	251	1,1
70 - 74 " .	3.521	1,6	455	0,8	1.113	1,1	150	0,6
75 y más " .	2.172	1,0	350	0,7	746	0,7	103	0,4
Desconocida. .	82	-	13	-	182	0,2	51	0,2

DISTRIBUCION DE LA POBLACION ECONOMICAMENTE ACTIVA DE 14 Y MAS AÑOS  
POR GRUPO DE EDAD, SEGUN SEXO

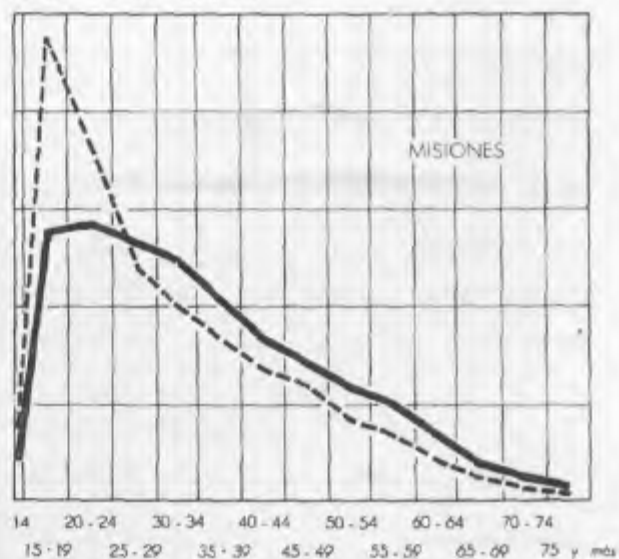
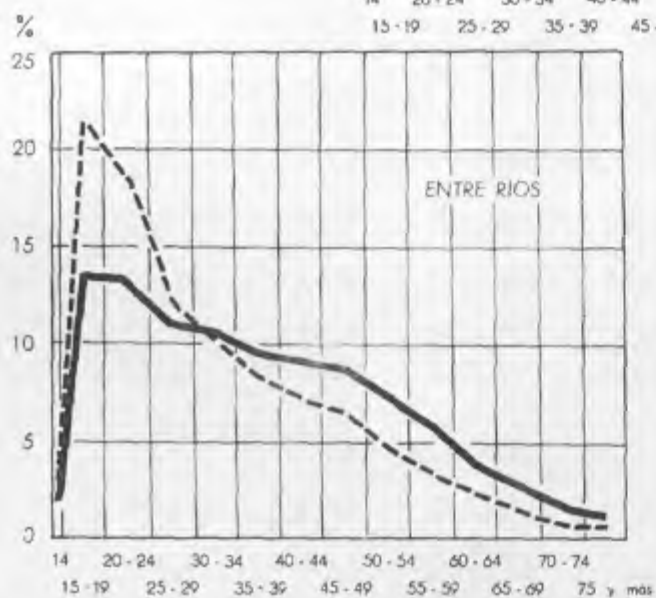
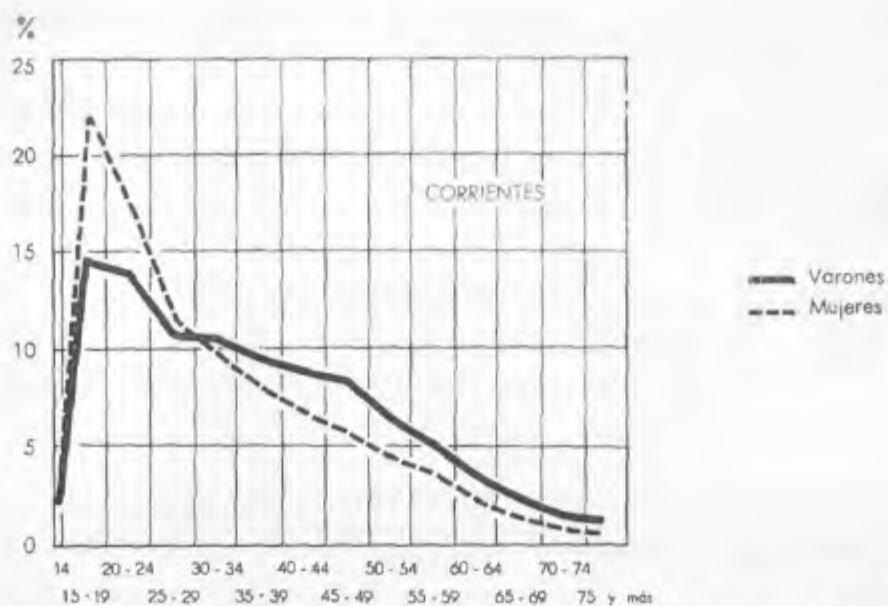

## CONDICION DE OCUPACION

Tal como se ha manifestado, el grupo de población en actividad está integrado por la población mayor de 14 años de edad ocupada y desocupada en demanda de trabajo.

En el cuadro que sigue se consignan las cifras respectivas en los censos de 1947 y 1960 y su representación porcentual, muy similar en ambos censos, para el total de la zona y cada una de las provincias que la integran.

POBLACION DE 14 AÑOS Y MAS ECONOMICAMENTE ACTIVA, EN LA ZONA MESOPOTAMICA  
Y PROVINCIAS QUE LA INTEGRAN, CLASIFICADA EN OCUPADA  
Y DESOCUPADA, EN LOS CENSOS DE 1947 Y 1960

Provincia	Poblacion económicamente activa		Población ocupada		Población desocupada	
	Número	%	Número	%	Número	%
CENSO DE 1947						
TOTAL DE LA ZONA . . . . .	512.501	100,0	501.332	97,8	11.169	2,2
Corrientes. . . . .	168.699	100,0	165.312	98,0	3.387	2,0
Entre Rios. . . . .	256.720	100,0	250.320	97,5	6.400	2,5
Misiones. . . . .	87.082	100,0	85.700	98,4	1.382	1,6
CENSO DE 1960						
TOTAL DE LA ZONA . . . . .	574.836	100,0	558.196	97,1	16.640	2,9
Corrientes. . . . .	172.363	100,0	166.836	96,8	5.527	3,2
Entre Rios. . . . .	278.551	100,0	269.112	96,6	9.439	3,4
Misiones. . . . .	123.922	100,0	122.248	98,6	1.674	1,4

El cuadro y gráficos siguientes, muestran la representatividad de la población ocupada sobre el total de la población mayor de 14 años que, para la zona, en el censo de 1947, fué del 52,7 %, y en el de 1960, prácticamente se mantiene al mismo nivel, pues el porcentaje respectivo es de 53,1 % y en el análisis por provincia y por sexo no se observan variaciones relativas de mayor significación entre ambos censos.

POBLACION DE 14 AÑOS Y MAS Y POBLACION OCUPADA DE LA ZONA MESOPOTAMICA Y PROVINCIAS  
QUE LA INTEGRAN, CLASIFICADA POR SEXO, EN LOS CENSOS 1947 Y 1960

Provincia y sexo	Censo 1947			Censo 1960		
	Población de 14 años y más	Población ocupada	%	Población de 14 años y más	Población ocupada	%
TOTAL DE LA ZONA . . .	951.766	501.332	52,7	1.051.939	558.196	53,1
Varones. . . . .	478.563	406.028	84,8	523.957	445.927	85,1
Mujeres. . . . .	473.203	95.304	20,1	527.982	112.269	21,3
Corrientes . . . . .	310.379	165.312	53,3	318.036	166.836	52,5
Varones. . . . .	151.270	128.884	85,2	154.708	126.917	82,0
Mujeres. . . . .	159.109	36.428	22,9	163.328	39.919	24,4
Entre Ríos . . . . .	492.699	250.320	50,8	523.418	269.112	51,4
Varones. . . . .	247.568	205.468	83,0	259.627	219.284	84,5
Mujeres. . . . .	245.131	44.852	18,3	263.791	49.828	18,9
Misiones . . . . .	148.688	85.700	57,6	210.485	122.248	58,1
Varones. . . . .	79.725	71.676	89,9	109.622	99.726	91,0
Mujeres. . . . .	68.963	14.024	20,3	100.863	22.522	22,3

PORCENTAJE DE OCUPADOS EN LA POBLACION DE 14 Y MAS AÑOS,  
SEGUN LOS CENSOS DE 1947 Y 1960, POR SEXO

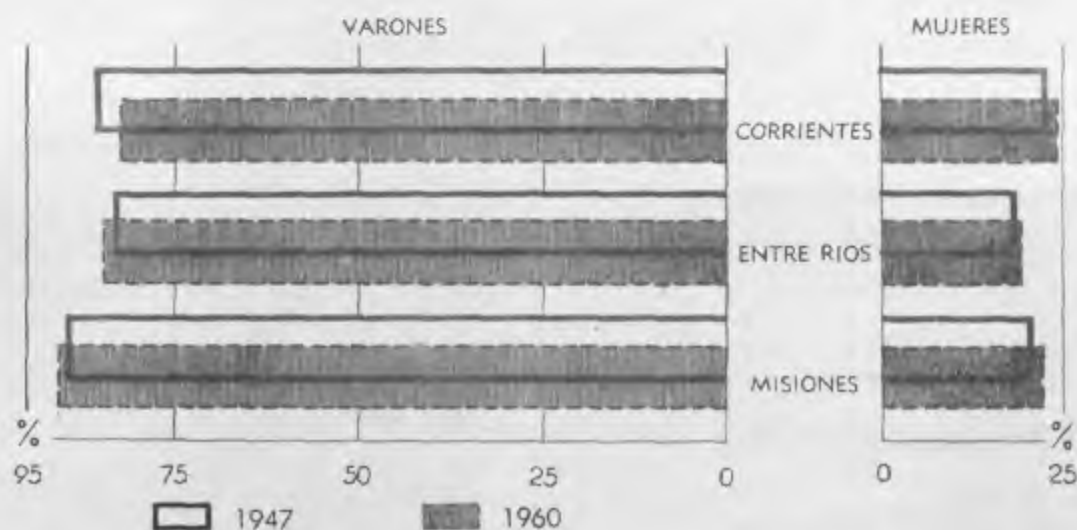



## POBLACION ECONOMICAMENTE ACTIVA SEGUN RAMA DE ACTIVIDAD ECONOMICA

La presentación de los datos referidos a las distintas actividades que desarrolla la población económicamente activa se ha efectuado de acuerdo con la "Clasificación Industrial, Internacional Uniforme de todas las actividades económicas" (C.I.I.U.), recomendada por el Consejo Económico y Social de las Naciones Unidas.

Los resultados muestran que en la zona, el mayor porcentaje de la población trabaja en el sector dedicado a las actividades agropecuarias (35,8%). Le siguen en orden de importancia el sector servicios y la industria manufacturera con el 19,3 y el 14,1 % respectivamente.

En estos grupos la participación de la mujer es bien diferenciada ya que el 54,7 % que participan de la actividad económica lo hacen en el sector servicios, el 14,7 % en actividades agropecuarias y el 13,0 % en industrias manufactureras, mientras que la mayor participación del hombre se verifica en el sector agropecuario 41,2 % y en las industrias manufactureras 14,3 %.

La representación de cada una de las jurisdicciones, como así también la importancia que reviste cada una de las ramas de actividad, según el sexo de las personas que figuran en los cuadros incluidos a continuación.

POBLACION DE 15 AÑOS Y MAS ECONOMICAMENTE ACTIVA, EN LA ZONA MESOPOTAMICA Y  
PROVINCIAS QUE LA INTEGRAN, CLASIFICADA POR RAMA DE ACTIVIDAD  
ECONOMICA Y SEXO, EN EL CENSO DE 1960

Rama de actividad	Total		Varones		Mujeres	
	Número	%	Número	%	Número	%
TOTAL DE LA ZONA						
TOTAL . . . . .	561.823	100,0	448.334	100,0	113.489	100,0
Agricultura, silvicultura, caza y pesca. . . . .	201.259	35,8	184.627	41,2	16.632	14,7
Explotación de minas y canteras	1.764	0,3	1.728	0,4	36	0,0
Industrias manufactureras . . .	79.111	14,1	64.331	14,3	14.780	13,0
Construcción. . . . .	28.932	5,1	28.676	6,4	256	0,2
Electricidad, gas, agua y servicios sanitarios. . . . .	3.635	0,6	3.542	0,8	93	0,1
Comercio. . . . .	51.862	9,2	43.341	9,7	8.521	7,5
Transportes, almacenaje y comunicaciones . . . . .	30.860	5,5	29.667	6,6	1.193	1,1
Servicios . . . . .	108.563	19,3	46.530	10,4	62.033	54,7
Actividades no bien especificada.	55.837	9,9	45.892	10,2	9.945	8,8

Rama de actividad	Total		Varones		Mujeres	
	Número	%	Número	%	Número	%
CORRIENTES						
TOTAL. . . . .	168.175	100,0	128.020	100,0	40.155	100,0
Agricultura, silvicultura, caza y pesca . . . . .	62.513	37,2	54.610	42,7	7.903	19,7
Explotación de minas y canteras . . . . .	278	0,2	267	0,2	11	0,0
Industrias manufactureras. . .	17.195	10,2	13.411	10,5	3.784	9,4
Construcción . . . . .	8.817	5,2	8.713	6,8	104	0,3
Electricidad, gas, agua y servicios sanitarios . . . . .	1.183	0,7	1.163	0,9	20	0,0
Comercio . . . . .	13.811	8,2	11.580	9,0	2.231	5,6
Transportes, almacenaje y comunicaciones. . . . .	8.563	5,1	8.264	6,5	299	0,7
Servicios. . . . .	36.414	21,7	14.809	11,6	21.605	53,8
Actividades no bien especificadas . . . . .	19.401	11,5	15.203	11,9	4.198	10,5
ENTRE RIOS						
TOTAL. . . . .	272.575	100,0	221.482	100,0	51.093	100,0
Agricultura, silvicultura, caza y pesca . . . . .	81.697	30,0	79.269	35,8	2.428	4,8
Explotación de minas y canteras . . . . .	1.360	0,5	1.339	0,6	21	0,0
Industrias manufactureras. . .	45.157	16,6	36.534	16,5	8.623	16,9
Construcción . . . . .	15.885	5,8	15.769	7,1	116	0,2
Electricidad, gas, agua y servicios sanitarios . . . . .	2.114	0,8	2.047	0,9	67	0,1
Comercio . . . . .	28.968	10,6	24.346	11,0	4.622	9,0
Transportes, almacenaje y comunicaciones. . . . .	17.936	6,6	17.180	7,8	756	1,5
Servicios. . . . .	53.765	19,7	22.924	10,4	30.841	60,4
Actividades no bien especificadas . . . . .	25.693	9,4	22.074	10,0	3.619	7,1

Rama de actividad	Total		Varones		Mujeres	
	Número	%	Número	%	Número	%
MISIONES						
TOTAL. . . . .	121.073	100,0	98.832	100,0	22.241	100,0
Agricultura, silvicultura, caza y pesca . . . . .	57.049	47,1	50.748	51,3	6.301	28,3
Explotación de minas y canteras . . . . .	126	0,1	122	0,1	4	0,0
Industrias manufactureras. . . . .	16.759	13,8	14.386	14,6	2.373	10,7
Construcción . . . . .	4.230	3,5	4.194	4,2	36	0,2
Electricidad, gas, agua y servicios sanitarios . . . . .	338	0,3	332	0,3	6	0,0
Comercio . . . . .	9.083	7,5	7.415	7,5	1.668	7,5
Transportes, almacenaje y comunicaciones. . . . .	4.361	3,6	4.223	4,3	138	0,6
Servicios. . . . .	18.384	15,2	8.797	8,9	9.587	43,1
Actividades no bien especificadas . . . . .	10.743	8,9	8.615	8,7	2.128	9,6

DISTRIBUCION PORCENTUAL DE LA POBLACION ECONOMICAMENTE ACTIVA  
CLASIFICADA POR GRUPOS DE RAMA DE ACTIVIDAD

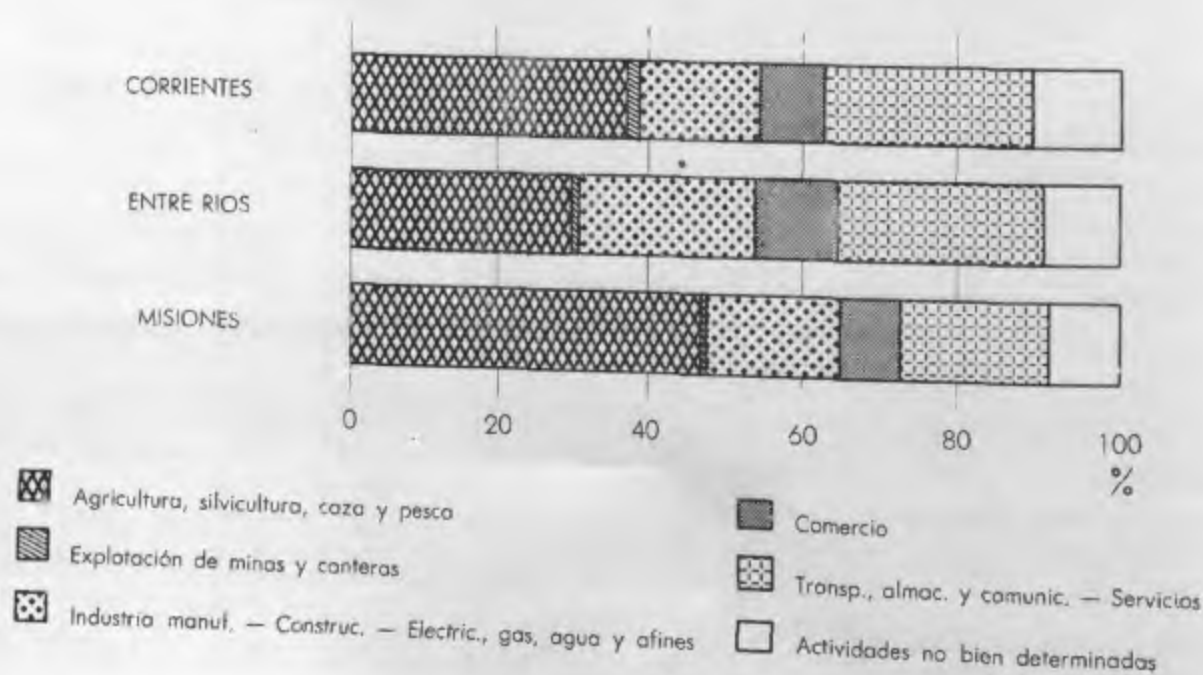

## POBLACION ECONOMICAMENTE ACTIVA SEGUN CATEGORIA OCUPACIONAL

Clasificada la población económicamente activa de 15 y más años de acuerdo con la categoría ocupacional que reviste, el porcentaje de los trabajadores remunerados es del 59,7 %, alcanzando en la provincia de Entre Ríos al 61,4 %, registrándose también en esta jurisdicción el más alto porcentaje de empleadores; 11,4 %.

A continuación se presentan, los cuadros de la población económicamente activa, de 15 y más años, según rama de actividad económica y la categoría ocupacional que reviste.

POBLACION DE 15 AÑOS Y MAS ECONOMICAMENTE ACTIVA EN LA ZONA MESOPOTAMICA Y  
PROVINCIAS QUE LA INTEGRAN, CLASIFICADA POR CATEGORIA OCUPACIONAL  
Y RAMA DE LA ACTIVIDAD, EN EL CENSO DE 1960

## ZONA MESOPOTAMICA

Rama de actividad	Categoría de ocupación					
	Total		Empleadores		Trabajadores por cuenta propia	
	Número	%	Número	%	Número	%
TOTAL DE LA ZONA . . . . .	561.823	100,0	56.070	10,0	103.008	18,3
Agricultura, silvicultura, caza y pesca . . . . .	201.259	100,0	26.810	13,3	52.344	26,0
Explotación de minas y canteras. . . . .	1.764	100,0	52	2,9	117	6,6
Industrias manufactureras. . . . .	79.111	100,0	7.099	9,0	16.025	20,3
Construcción . . . . .	28.932	100,0	1.446	5,0	4.008	13,9
Electricidad, gas, agua y servicios sanitarios . . . . .	3.635	100,0	29	0,8	-	-
Comercio . . . . .	51.862	100,0	13.037	25,1	11.395	22,0
Transportes, almacenaje y comunicaciones. . . . .	30.860	100,0	1.856	6,0	3.494	11,3
Servicios. . . . .	108.563	100,0	2.725	2,5	7.673	7,1
Actividades no bien determinadas . . . . .	55.837	100,0	3.016	5,4	7.952	14,2

Rama de actividad	Categoría de ocupación					
	Trabajadores con remuneración		Trabajadores familiares sin remuneración		Sin determinar	
	Número	%	Número	%	Número	%
TOTAL DE LA ZONA . . . . .	335.307	59,7	47.979	8,5	19.459	3,5
Agricultura, silvicultura, caza y pesca . . . . .	76.062	37,8	38.710	19,2	7.333	3,6
Explotación de minas y canteras. . . . .	1.537	87,1	21	1,2	37	2,1
Industrias manufactureras. . . . .	52.595	66,5	1.561	2,0	1.831	2,3
Construcción . . . . .	22.866	79,0	154	0,5	458	1,6
Electricidad, gas, agua y servicios sanitarios . . . . .	3.572	98,3	1	0,0	33	0,9
Comercio . . . . .	24.749	47,7	1.808	3,5	873	1,7
Transportes, almacenaje y comunicaciones. . . . .	24.912	80,7	239	0,8	359	1,2
Servicios. . . . .	96.579	89,0	740	0,7	846	0,8
Actividades no bien determinadas . . . . .	32.435	58,1	4.745	8,5	7.689	13,8

## CORRIENTES

Rama de actividad	Categoría de ocupación					
	Total		Empleadores		Trabajadores por cuenta propia	
	Número	%	Número	%	Número	%
TOTAL. . . . .	168.175	100,0	11.983	7,1	33.317	19,8
Agricultura, silvicultura, caza y pesca . . . . .	62.513	100,0	5.433	8,7	18.452	29,5
Explotación de minas y canteras. . . . .	278	100,0	3	1,1	21	7,6
Industrias manufactureras. . . . .	17.195	100,0	1.311	7,6	4.307	25,0
Construcción . . . . .	8.817	100,0	249	2,8	1.179	13,4
Electricidad, gas, agua y servicios sanitarios . . . . .	1.183	100,0	6	0,5	-	-
Comercio . . . . .	13.811	100,0	3.265	23,6	3.239	23,5
Transportes, almacenaje y comunicaciones. . . . .	8.563	100,0	397	4,6	819	9,6
Servicios. . . . .	36.414	100,0	598	1,6	2.136	5,9
Actividades no bien determinadas . . . . .	19.401	100,0	721	3,7	3.164	16,3



## CORRIENTES (conclusión)

Rama de actividad	Categoría de ocupación					
	Trabajadores con remuneración		Trabajadores familiares sin remuneración		Sin determinar	
	Número	%	Número	%	Número	%
TOTAL. . . . .	97.808	58,2	16.527	9,8	8.540	5,1
Agricultura, silvicultura, caza y pesca . . . . .	21.217	33,9	13.624	21,8	3.787	6,1
Explotación de minas y canteras. . . . .	222	79,9	3	1,1	29	10,4
Industrias manufactureras. . . . .	10.476	60,9	347	2,0	754	4,4
Construcción . . . . .	7.127	80,8	43	0,5	219	2,5
Electricidad, gas, agua y servicios sanitarios . . . . .	1.165	98,5	-	-	12	1,0
Comercio . . . . .	6.413	46,4	443	3,2	451	3,3
Transportes, almacenaje y comunicaciones. . . . .	7.165	83,7	57	0,7	125	1,5
Servicios. . . . .	33.047	90,8	221	0,6	412	1,1
Actividades no bien determinadas . . . . .	10.976	56,6	1.789	9,2	2.751	14,2

## ENTRE RIOS

Rama de actividad	Categoría de ocupación					
	Total		Empleadores		Trabajadores por cuenta propia	
	Número	%	Número	%	Número	%
TOTAL. . . . .	272.575	100,0	31.056	11,4	49.140	18,0
Agricultura, silvicultura, caza y pesca . . . . .	81.697	100,0	13.748	16,8	21.501	26,3
Explotación de minas y canteras. . . . .	1.360	100,0	41	3,0	94	6,9
Industrias manufactureras. . . . .	45.157	100,0	4.230	9,4	8.844	19,6
Construcción . . . . .	15.885	100,0	1.015	6,4	2.360	14,9
Electricidad, gas, agua y servicios sanitarios . . . . .	2.114	100,0	13	0,6	-	-
Comercio . . . . .	28.968	100,0	7.672	26,5	6.120	21,1
Transportes, almacenaje y comunicaciones. . . . .	17.936	100,0	1.054	5,9	2.169	12,1
Servicios. . . . .	53.765	100,0	1.614	3,0	4.348	8,1
Actividades no bien determinadas . . . . .	25.693	100,0	1.669	6,5	3.704	14,4

# ENTRE RIOS (conclusión)

Rama de actividad	Categoría de ocupación					
	Trabajadores con remuneración		Trabajadores familiares sin remuneración		Sin determinar	
	Número	%	Número	%	Número	%
TOTAL. . . . .	167.247	61,4	20.758	7,6	4.374	1,6
Agricultura, silvicultura, caza y pesca . . . . .	30.018	36,7	16.090	19,7	340	0,4
Explotación de minas y canteras. . . . .	1.204	88,5	18	1,3	3	0,2
Industrias manufactureras. . . . .	30.754	68,1	955	2,1	374	0,8
Construcción . . . . .	12.330	77,6	98	0,6	82	0,5
Electricidad, gas, agua y servicios sanitarios . . . . .	2.082	98,5	1	0,0	18	0,9
Comercio . . . . .	13.957	48,2	1.064	3,7	155	0,5
Transportes, almacenaje y comunicaciones. . . . .	14.539	81,1	131	0,7	43	0,2
Servicios. . . . .	47.251	87,9	389	0,7	163	0,3
Actividades no bien determinadas . . . . .	15.112	58,8	2.012	7,8	3.196	12,4

## MISIONES

Rama de actividad	Categoría de ocupación					
	Total		Empleadores		Trabajadores por cuenta propia	
	Número	%	Número	%	Número	%
TOTAL. . . . .	121.073	100,0	13.031	10,8	20.551	17,0
Agricultura, silvicultura, caza y pesca . . . . .	57.049	100,0	7.629	13,4	12.391	21,7
Explotación de minas y canteras. . . . .	126	100,0	8	6,3	2	1,6
Industrias manufactureras. . . . .	16.759	100,0	1.558	9,3	2.874	17,1
Construcción . . . . .	4.230	100,0	182	4,3	469	11,1
Electricidad, gas, agua y servicios sanitarios . . . . .	338	100,0	10	3,0	-	-
Comercio . . . . .	9.083	100,0	2.100	23,1	2.036	22,4
Transportes, almacenaje y comunicaciones. . . . .	4.361	100,0	405	9,3	506	11,6
Servicios. . . . .	18.384	100,0	513	2,8	1.189	6,5
Actividades no bien determinadas . . . . .	10.743	100,0	626	5,8	1.084	10,0

## MISIONES (conclusión)

Rama de actividad	Categoría de ocupación					
	Trabajadores con remuneración		Trabajadores familiares sin remuneración		Sin determinar	
	Número	%	Número	%	Número	%
TOTAL. . . . .	70.252	58,0	10.694	8,8	6.545	5,4
Agricultura, silvicultura, caza y pesca . . . . .	24.827	43,5	8.996	15,8	3.206	5,6
Explotación de minas y canteras. . . . .	111	88,1	-	-	5	4,0
Industrias manufactureras. . . . .	11.365	67,8	259	1,5	703	4,2
Construcción . . . . .	3.409	80,6	13	0,3	157	3,7
Electricidad, gas, agua y servicios sanitarios . . . . .	325	96,2	-	-	3	0,9
Comercio . . . . .	4.379	48,2	301	3,3	267	2,9
Transportes, almacenaje y comunicaciones. . . . .	3.208	73,6	51	1,2	191	4,4
Servicios. . . . .	16.281	88,6	130	0,7	271	1,5
Actividades no bien determinadas . . . . .	6.347	59,1	944	8,8	1.742	16,2

El gráfico que se incluye a continuación muestra la representación porcentual de los trabajadores dependientes (con remuneración y familiares sin remuneración) sobre el total de población económicamente activa de 15 y más años, según las distintas ramas de actividad.

PORCENTAJE DE TRABAJADORES DEPENDIENTES SOBRE EL TOTAL DE PERSONAS ECONOMICAMENTE ACTIVAS DE 15 Y MAS AÑOS EN LA ZONA

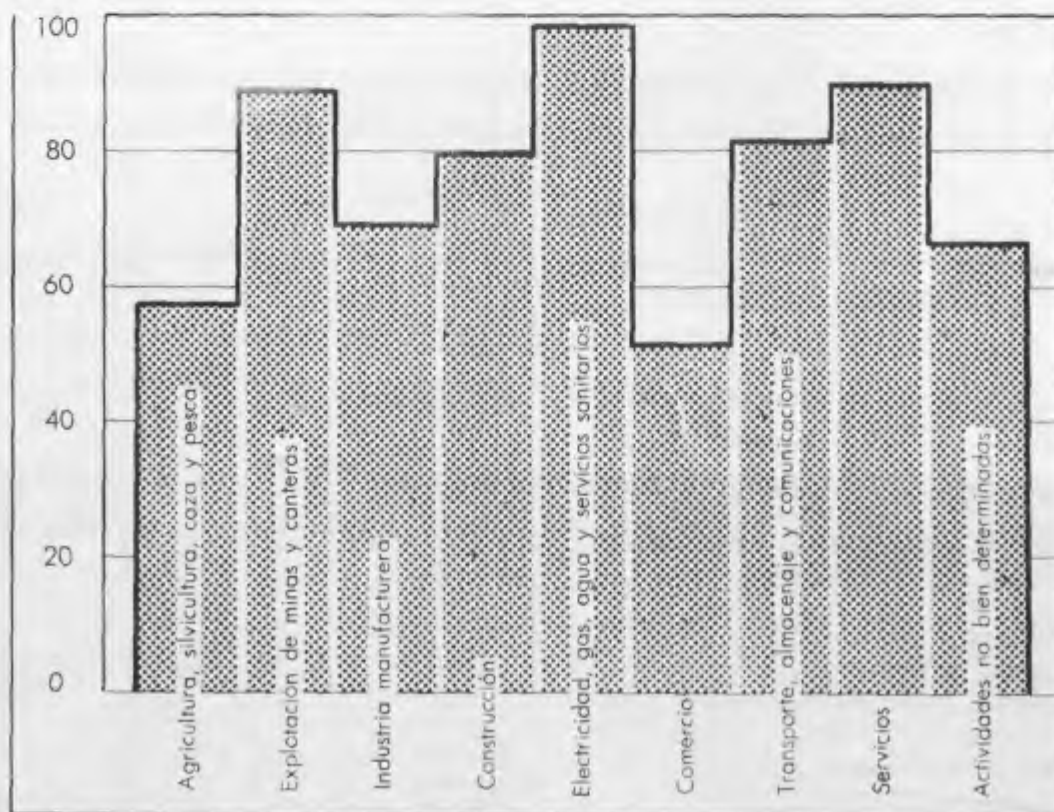

## HOGAR CENSAL

De acuerdo con las recomendaciones internacionales, el presente censo captó datos que permiten medir cuantitativamente los hogares censales existentes, así como la población que en ellos se encontró en la fecha del relevamiento.

El hogar censal se define como el grupo de personas empadronadas en cada unidad de vivienda, subclasificándose además en:

- a) Hogar censal particular: comprende todos los ocupantes de una vivienda particular, entendiéndose como tal aquella vivienda o domicilio separado o independiente, usada por una familia u otro grupo de personas con o sin vínculos familiares, pero que viven juntos bajo un régimen familiar, o por una persona que vive sola.
- b) Hogar censal colectivo: comprende como tal al grupo de personas que viven en establecimientos de enseñanza, penitenciarias, hospitales, instituciones militares, hoteles, pensiones, comunidades religiosas y otros. Se incluyen en esta clasificación los hogares particulares en los cuales la cantidad de huéspedes o pensionistas supera el número de 5.

Del total de la población censada en la zona, 1.699.998 personas, un 97,4 % fue encontrada integrando hogares particulares, y el 2,6 % hogares colectivos.

Estas proporciones se mantienen en los resultados analizados a nivel de provincia, como puede observarse en el cuadro que sigue.

POBLACION TOTAL DE LA ZONA MESOPOTAMICA Y PROVINCIAS QUE LA INTEGRAN, EMPADRONADA  
EN HOGARES CENSALES PARTICULARES Y COLECTIVOS, SEGUN CENSO DE 1960

Provincia y hogares censales	Total		Urbana		Rural	
	Habitantes	%	Habitantes	%	Habitantes	%
TOTAL DE LA ZONA . . . . .	1.699.998	100,0	760.722	100,0	939.276	100,0
En hogares particulares. .	1.655.901	97,4	733.920	96,5	921.981	98,2
En hogares colectivos. . .	44.097	2,6	26.802	3,5	17.295	1,8
Corrientes . . . . .	533.201	100,0	247.312	100,0	285.889	100,0
En hogares particulares. .	518.388	97,2	237.721	96,1	280.667	98,2
En hogares colectivos. . .	14.813	2,8	9.591	3,9	5.222	1,8
Entre Ríos . . . . .	805.357	100,0	398.314	100,0	407.043	100,0
En hogares particulares. .	784.710	97,4	386.303	97,0	398.407	97,9
En hogares colectivos. . .	20.647	2,6	12.011	3,0	8.636	2,1
Misiones . . . . .	361.440	100,0	115.096	100,0	246.344	100,0
En hogares particulares. .	352.803	97,6	109.896	95,5	242.907	98,6
En hogares colectivos. . .	8.637	2,4	5.200	4,5	3.437	1,4

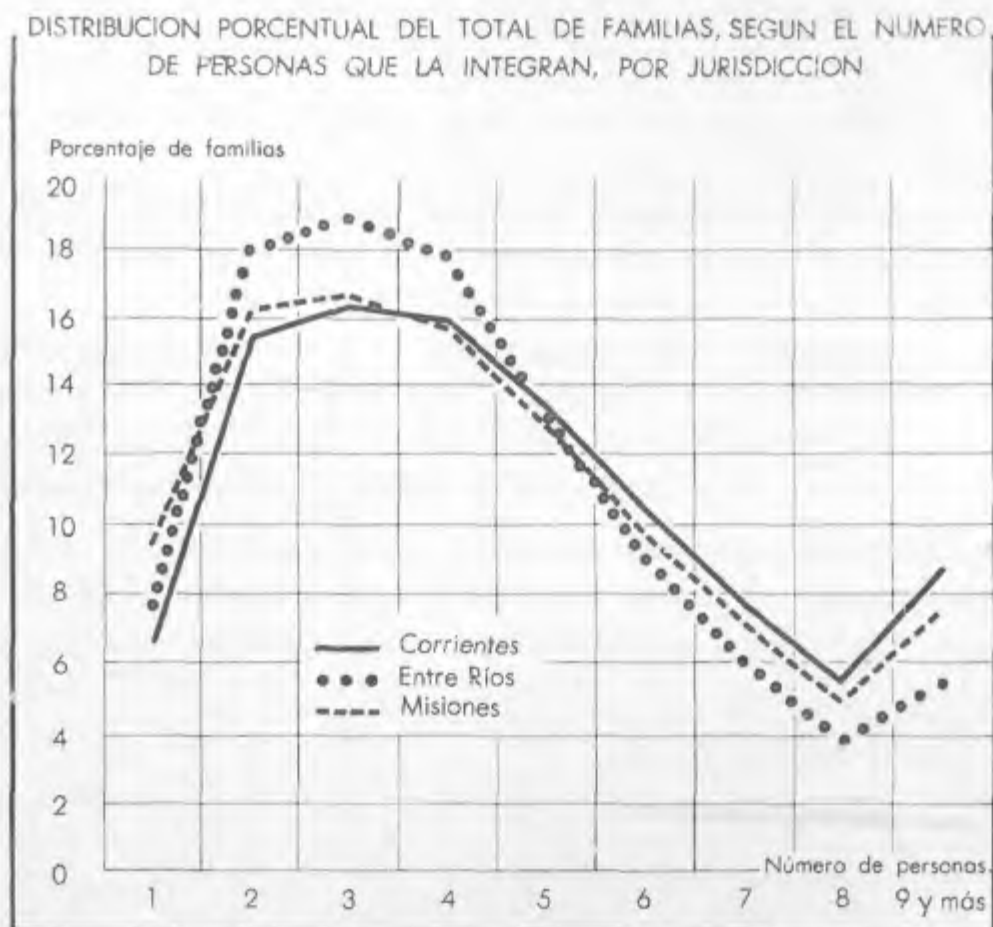

Al ofrecer los resultados obtenidos sobre estos conceptos conviene mencionar que en el presente relevamiento, se siguió la misma metodología adoptada en el Censo de 1947 para la determinación de la familia, es decir que para la fijación del concepto familia se siguió un criterio distinto del sustentado por el Código Civil ya que a los efectos censales se consideró como integrantes de la misma "a todas las personas unidos por el vínculo de parentesco y de dependencia económica o familiar con el jefe de la familia, que habitan en la misma casa y, además, al personal de servicio, pensionistas o huéspedes, si los hubiere (estos últimos siempre que no excedieran de 5 personas, en cuyo caso, el hogar censal pasó a ser considerado como convivencia)".



Los hijos casados, con sus cónyuges e hijos, aun cuando continuaran en la vivienda paterna, fueron tomados como grupos familiares independientes.

En la zona mesopotámica se verificó la existencia de 379.535 familias, las que aparecen clasificadas según el número de miembros que las componen, para el total de la zona y jurisdicciones, en el cuadro y gráfico respectivos.

NUMERO DE FAMILIAS QUE INTEGRAN LOS HOGARES CENSALES PARTICULARES EN LA ZONA MESOPOTAMICA Y EN CADA PROVINCIA, CLASIFICADA SEGUN MAGNITUD, CENSO DE 1960

Familias según magnitud	Total zona		Corrientes	
	Número	%	Número	%
TOTAL. . . . .	379.353	100,0	111.585	100,0
de 1 persona. . . . .	29.234	7,7	7.375	6,6
" 2 personas . . . . .	63.917	16,8	17.215	15,4
" 3 " . . . . .	66.975	17,7	18.194	16,3
" 4 " . . . . .	63.727	16,8	17.833	16,0
" 5 " . . . . .	50.123	13,2	14.920	13,4
" 6 " . . . . .	36.546	9,6	11.664	10,5
" 7 " . . . . .	25.455	6,7	8.552	7,7
" 8 " . . . . .	17.329	4,6	6.109	5,5
" 9 " y más . . . . .	26.047	6,9	9.723	8,7

Familias según magnitud	Entre Ríos		Misiones	
	Número	%	Número	%
TOTAL. . . . .	187.187	100,0	80.581	100,0
de 1 persona. . . . .	14.286	7,6	7.573	9,4
" 2 personas . . . . .	33.666	18,0	13.036	16,2
" 3 " . . . . .	35.420	18,9	13.361	16,6
" 4 " . . . . .	33.347	17,8	12.547	15,6
" 5 " . . . . .	24.773	13,2	10.430	12,9
" 6 " . . . . .	16.960	9,1	7.922	9,8
" 7 " . . . . .	11.149	6,0	5.754	7,1
" 8 " . . . . .	7.289	3,9	3.931	4,9
" 9 " y más . . . . .	10.297	5,5	6.027	7,5

## MIGRACION INTERNA HACIA LAS JURISDICCIONES DE LA ZONA MESOPOTAMICA.

Con el objeto de conocer la dirección y la importancia numérica de las corrientes de migración interna en el país, se incluyó en la cédula censal una pregunta específica para los empadronados que declararon como residencia habitual, un lugar distinto al de su nacimiento, (en el caso de los nativos), o de residencia al llegar al país (cuando fueran extranjeros). Dicha pregunta se refería al lugar de la última residencia y al año de su traslado.

Sobre la base de dichas respuestas tomando en cuenta únicamente los censados que declararon residir habitualmente en la jurisdicción, se ha confeccionado el cuadro y los gráficos siguientes, que muestran desde donde afluyó la población establecida en cada una de las provincias de la zona mesopotámica y cuáles son aquellas que prestaron un mayor aporte en cada caso.

Del total de las personas empadronadas en la zona, el 6,9 % declaró proceder de otras jurisdicciones del país. Este porcentaje alcanza un 7,2 % en Corrientes, 5,9 % en Entre Ríos y 8,5 % en Misiones.

Si se toma exclusivamente las personas que declararon cambios de residencia, el 37,3 % es el resultado de movimientos efectuados dentro de la zona misma, el 15,3 % procede de Capital Federal; el 14,5 % de Buenos Aires, el 11,5 % de Santa Fe, el 8,5 % de Chaco y el resto, con menor significación, de las distintas jurisdicciones del país.

Considerando las personas que afluyeron a la zona, el 40,5 % se radicó en Entre Ríos, el 33,1 % en Corrientes y el 26,4 % en Misiones.

A continuación se acompaña un cuadro para la zona y cada una de las provincias, con el detalle de personas residentes según lugar de procedencia.

MIGRACION HACIA CADA UNA DE LAS PROVINCIAS DE LA ZONA MESOPOTAMICA, SEGUN LUGAR  
DE PROCEDENCIA Y DE RESIDENCIA HABITUAL, EN EL CENSO DE 1960

Lugar de procedencia anterior	Lugar de residencia habitual					
	Total Zona			Corrientes		
	Total	Varones	Mujeres	Total	Varones	Mujeres
TOTAL . . . . .	116.607	62.398	54.209	38.618	20.416	18.202
Capital Federal. . . .	17.835	10.146	7.689	4.553	2.616	1.937
Buenos Aires . . . . .	16.962	9.417	7.545	3.370	1.886	1.484
Catamarca. . . . .	296	148	148	105	51	54
Córdoba. . . . .	3.356	1.770	1.586	837	475	362
Corrientes . . . . .	26.327	13.775	12.552	-	-	-
Chaco. . . . .	9.877	4.921	4.956	7.600	3.691	3.909
Chubut . . . . .	515	282	233	123	61	62
Entre Ríos . . . . .	10.931	5.868	5.063	9.164	4.901	4.263
Formosa. . . . .	2.171	1.108	1.063	1.252	626	626
Jujuy. . . . .	345	184	161	111	62	49
La Pampa . . . . .	544	288	256	85	48	37
La Rioja . . . . .	162	94	68	40	24	16
Mendoza. . . . .	1.114	607	507	225	122	103
Misiones . . . . .	6.264	3.252	3.012	5.064	2.636	2.428
Neuquén. . . . .	510	263	247	124	69	55
Río Negro. . . . .	389	211	178	85	44	41
Salta. . . . .	462	271	191	141	82	59
San Juan . . . . .	321	177	144	91	56	35
San Luis . . . . .	341	181	160	73	33	40
Santa Cruz . . . . .	342	205	137	85	49	36
Santa Fe . . . . .	13.390	7.063	6.327	3.815	2.040	1.775
Santiago del Estero. .	747	417	330	297	169	128
Tierra del Fuego . . .	61	36	25	4	2	2
Tucumán. . . . .	618	322	296	220	130	90
Lugar de procedencia desconocida . . . . .	2.727	1.392	1.335	1.154	543	611

Lugar de procedencia anterior	Lugar de residencia habitual					
	Entre Ríos			Misiones		
	Total	Varones	Mujeres	Total	Varones	Mujeres
TOTAL . . . . .	47.261	25.023	22.238	30.728	16.959	13.769
Capital Federal . . . . .	9.448	5.218	4.230	3.834	2.312	1.522
Buenos Aires . . . . .	10.511	5.786	4.725	3.081	1.745	1.336
Catamarca . . . . .	130	60	70	61	37	24
Córdoba . . . . .	1.876	927	949	643	368	275
Corrientes . . . . .	10.991	5.610	5.381	15.336	8.165	7.171
Chaco . . . . .	643	330	313	1.634	900	734
Chubut . . . . .	247	132	115	145	89	56
Entre Ríos . . . . .	-	-	-	1.767	967	800
Formosa . . . . .	314	158	156	605	324	281
Jujuy . . . . .	106	54	52	128	68	60
La Pampa . . . . .	335	179	156	124	61	63
La Rioja . . . . .	86	48	38	36	22	14
Mendoza . . . . .	558	292	266	331	193	138
Misiones . . . . .	1.200	616	584	-	-	-
Neuquén . . . . .	202	98	104	184	96	88
Río Negro . . . . .	173	88	85	131	79	52
Salta . . . . .	173	100	73	148	89	59
San Juan . . . . .	182	93	89	48	28	20
San Luis . . . . .	152	75	77	116	73	43
Santa Cruz . . . . .	213	127	86	44	29	15
Santa Fe . . . . .	8.342	4.308	4.034	1.233	715	518
Santiago del Estero . . . . .	351	184	167	99	64	35
Tierra del Fuego . . . . .	25	13	12	32	21	11
Tucumán . . . . .	280	133	147	118	59	59
Lugar de procedencia des- conocida . . . . .	723	394	329	850	455	395

# MIGRACION INTERNA HACIA LA PROVINCIA DE CORRIENTES SEGUN JURISDICCION DE PROCEDENCIA, CENSO 1960

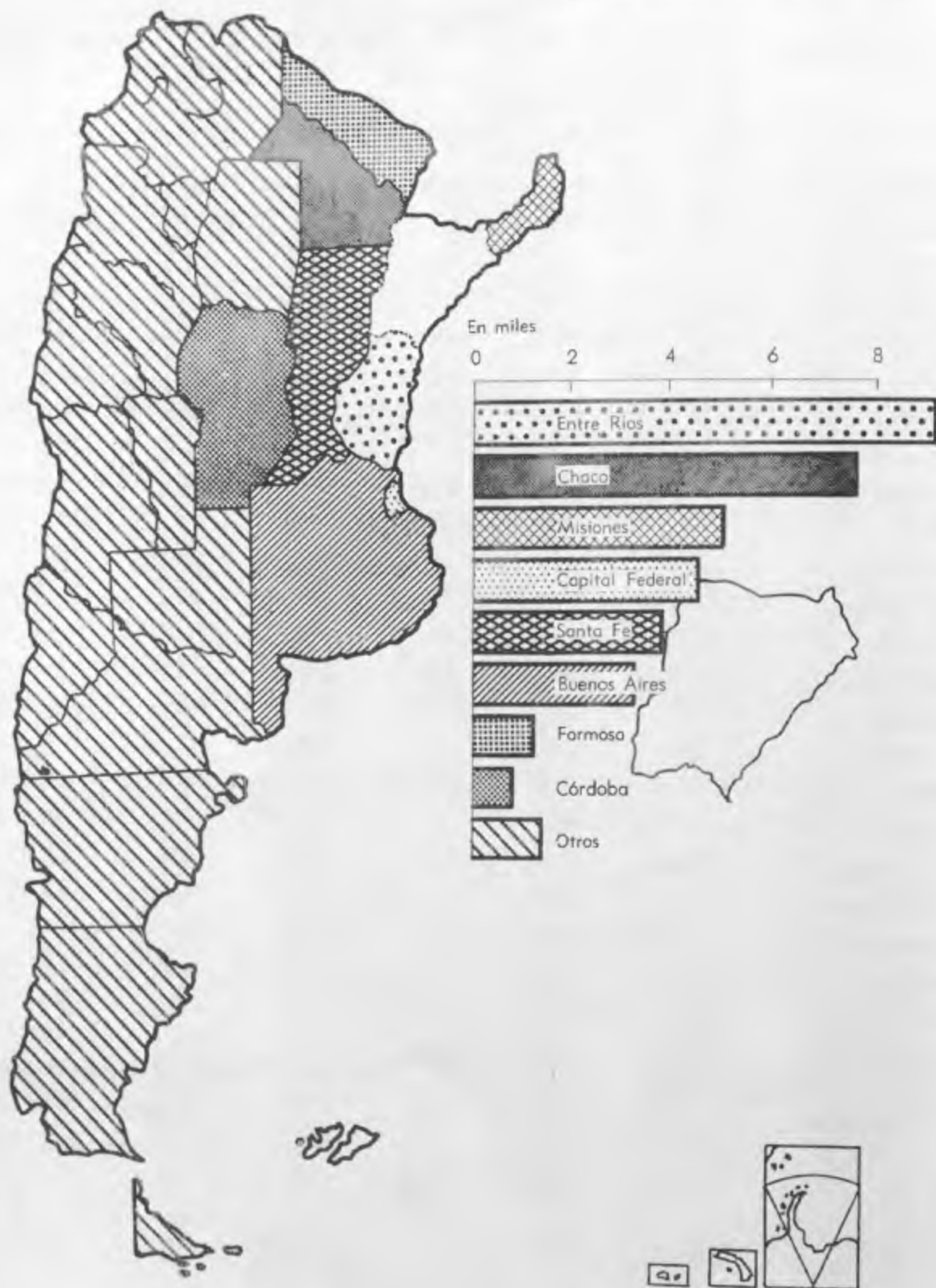



MIGRACION INTERNA HACIA LA PROVINCIA DE ENTRE RIOS SEGUN JURISDICCION  
DE PROCEDENCIA, CENSO 1960

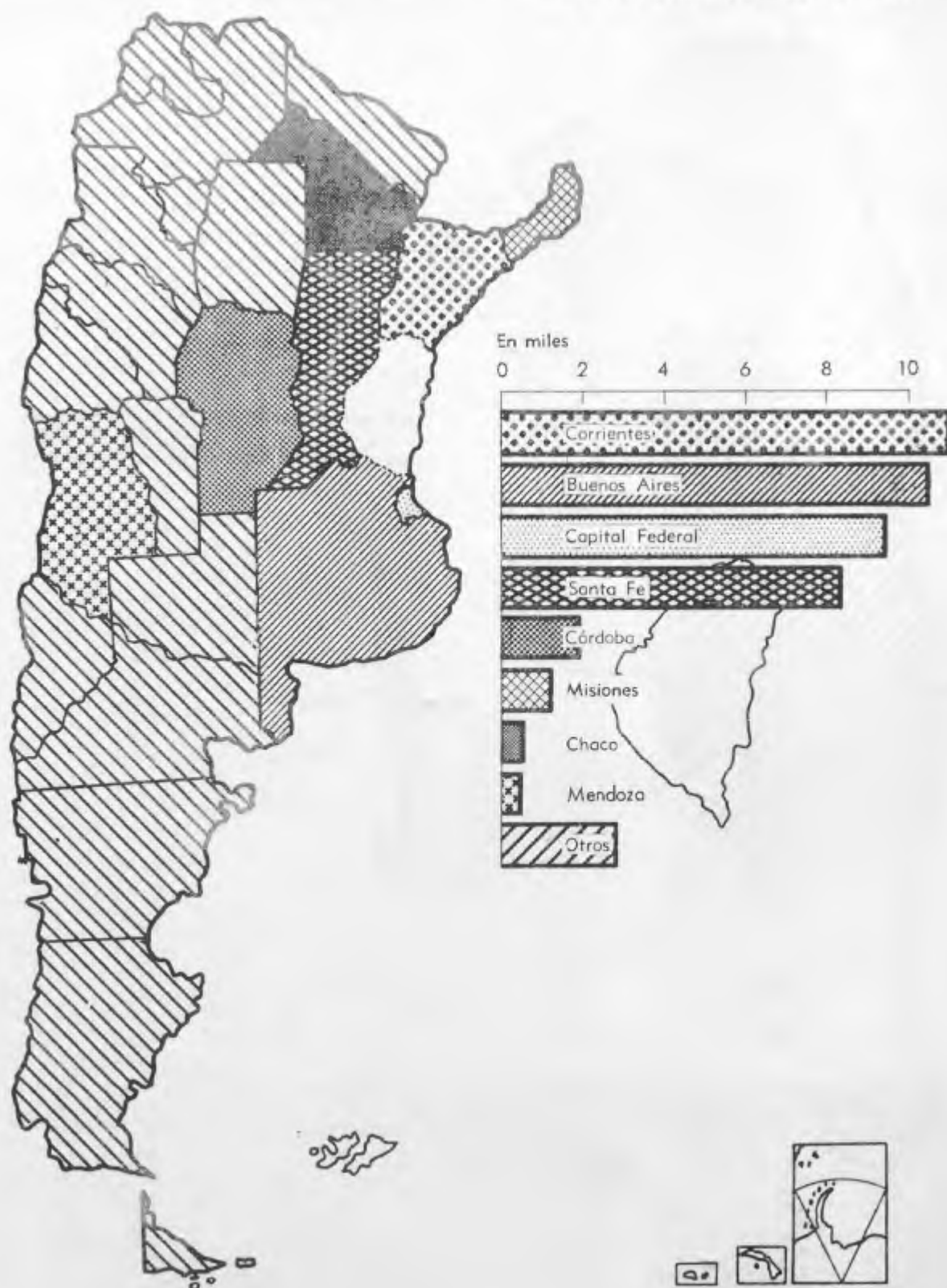

# MIGRACION INTERNA HACIA LA PROVINCIA DE MISIONES SEGUN JURISDICCION DE PROCEDENCIA, CENSO 1960

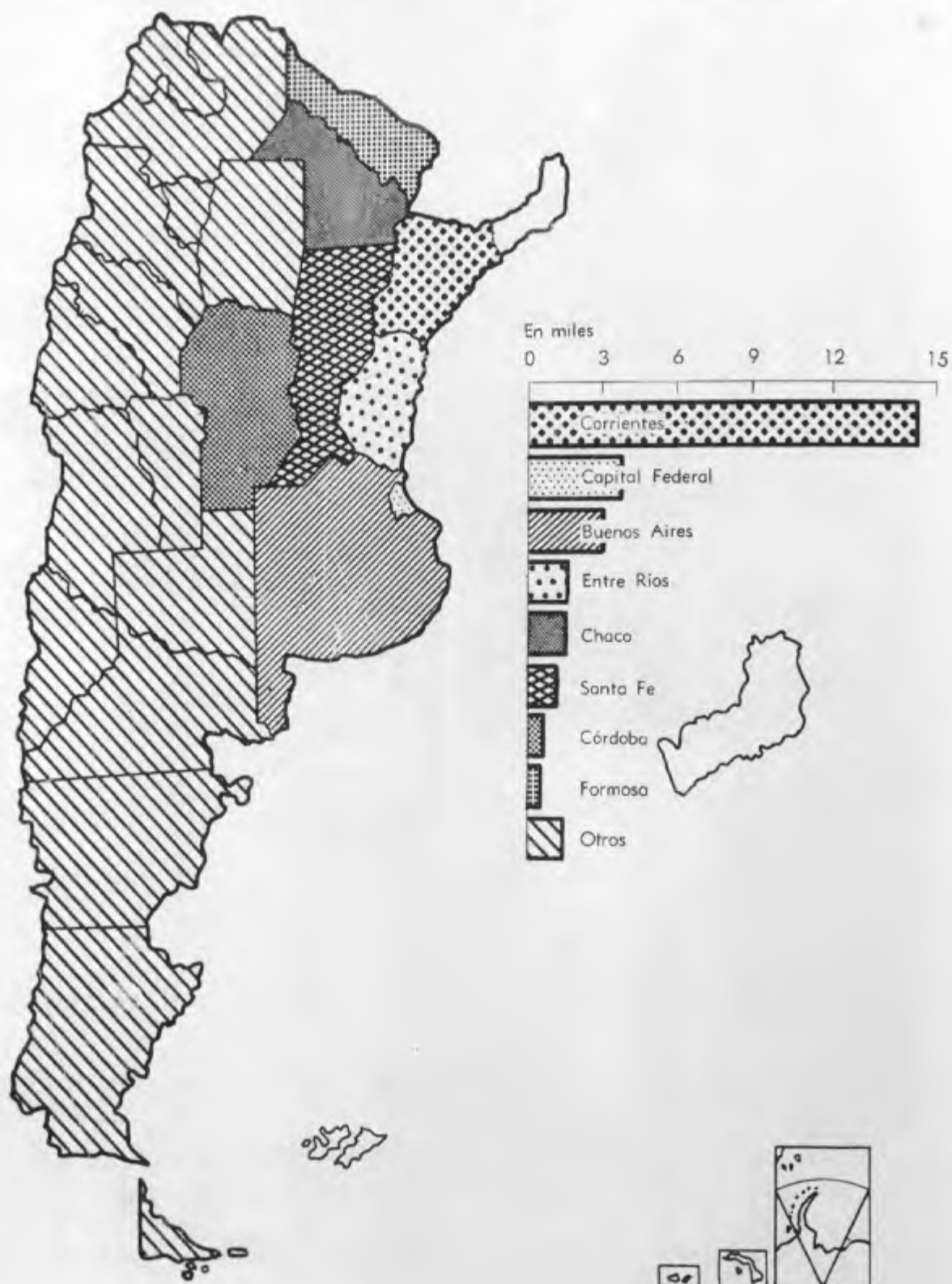

# **CORRIENTES**

Cuadro No. 1 - POBLACION TOTAL URBANA Y RURAL SEGUN SEXO.  
Y DENSIDAD MEDIA, POR DEPARTAMENTO

Departamento	Superficie en km <sup>2</sup> (1)	Población								
		Total			Urbana			Rural		
		Número	o/o	Hab/km <sup>2</sup>	Total	Varones	Mujeres	Total	Varones	Mujeres
<b>TOTAL . . . . .</b>	<b>88.199</b>	<b>533.201</b>	<b>100,0</b>	<b>6,0</b>	<b>247.312</b>	<b>116.973</b>	<b>130.339</b>	<b>285.889</b>	<b>146.589</b>	<b>139.300</b>
Bella Vista. . . . .	1.695	19.470	3,7	11,5	8.334	3.923	4.411	11.136	5.566	5.570
Berón de Astrada . .	810	2.547	0,5	3,1	-	-	-	2.547	1.320	1.227
Capital. . . . .	500	105.915	19,9	211,8	97.507	46.001	51.506	8.408	4.394	4.014
Concepción . . . . .	5.008	15.898	3,0	3,2	2.593	1.226	1.367	13.305	6.907	6.398
Curuzú Cuatiá. . .	8.911	31.451	5,9	3,5	16.567	8.026	8.541	14.884	7.643	7.241
Empedrado. . . . .	1.937	16.907	3,2	8,7	3.735	1.692	2.043	13.172	6.569	6.603
Esquina. . . . .	3.723	22.568	4,2	6,1	7.619	3.441	4.178	14.949	7.407	7.542
General Alvear . .	1.954	7.554	1,4	3,9	4.252	1.983	2.269	3.302	1.732	1.570
General Paz. . . . .	4.995	15.258	2,9	3,1	-	-	-	15.258	7.578	7.680
Goya . . . . .	4.678	62.721	11,8	13,4	30.011	14.543	15.468	32.710	16.686	16.024
Itatí. . . . .	870	5.897	1,1	6,8	-	-	-	5.897	2.968	2.929
Ituzzaingó. . . . .	8.613	13.939	2,6	1,6	2.459	1.199	1.260	11.480	6.097	5.383
Lavalle. . . . .	1.480	18.914	3,5	12,8	2.930	1.312	1.618	15.984	8.007	7.977
Mburucuyá. . . . .	957	10.241	1,9	10,7	2.654	1.206	1.448	7.587	3.747	3.840
Mercedes . . . . .	9.588	26.102	4,9	2,7	13.368	5.967	7.401	12.734	6.961	5.773
Monte Caseros. . .	2.287	25.492	4,8	11,1	12.930	6.323	6.607	12.562	7.065	5.497
Paso de los Libres	4.700	23.544	4,4	5,0	15.054	7.642	7.412	8.490	4.616	3.874
Saladas. . . . .	1.907	16.345	3,1	8,6	3.883	1.697	2.186	12.462	6.232	6.230
San Coame. . . . .	591	8.723	1,6	14,8	-	-	-	8.723	4.385	4.338
San Luis del Palmer	2.385	17.990	3,4	7,5	3.407	1.617	1.790	14.583	7.197	7.386
San Martín . . . . .	6.385	9.745	1,8	1,5	3.522	1.654	1.868	6.223	3.117	3.106
San Miguel . . . . .	2.863	7.373	1,4	2,6	-	-	-	7.373	3.643	3.730
San Roque. . . . .	2.243	17.294	3,2	7,7	2.918	1.351	1.567	14.376	7.119	7.257
Santo Tomé . . . . .	7.359	22.579	4,2	3,1	10.121	4.663	5.458	12.458	6.895	5.563
Sauce. . . . .	1.760	8.734	1,6	5,0	3.448	1.507	1.941	5.286	2.738	2.548

(1) Superficie aproximada, deducida de la Carta Provisional de la República Argentina a escala 1:500.000, su ministrada por el Instituto Geográfico Militar a la fecha del Censo de 1960.

Cuadro No. 2 - POBLACION TOTAL, CLASIFICADA POR EDAD, LUGAR DE NACIMIENTO Y SEXO

Edad en años	Total			Nacidos en el país			Nacidos en el extranjero		
	Total	Varones	Mujeres	Total	Varones	Mujeres	Total	Varones	Mujeres
<b>TOTAL . . .</b>	<b>533.201</b>	<b>263.562</b>	<b>269.639</b>	<b>522.383</b>	<b>257.584</b>	<b>264.799</b>	<b>10.818</b>	<b>5.978</b>	<b>4.840</b>
0 - 4	78.805	39.944	38.861	78.687	39.884	38.803	118	60	58
Menos de 1	14.841	7.519	7.322	14.834	7.515	7.319	7	4	3
1	15.613	7.956	7.657	15.593	7.948	7.645	20	8	12
2	16.058	8.112	7.946	16.033	8.100	7.933	25	12	13
3	16.166	8.212	7.954	16.138	8.195	7.943	28	17	11
4	16.127	8.145	7.982	16.089	8.126	7.963	38	19	19
5 - 9	78.676	39.874	38.802	78.448	39.764	38.684	228	110	118
5	15.992	8.104	7.888	15.947	8.081	7.866	45	23	22
6	16.195	8.175	8.020	16.157	8.161	7.996	38	14	24
7	15.984	8.136	7.848	15.942	8.116	7.826	42	20	22
8	15.478	7.924	7.554	15.434	7.898	7.536	44	26	18
9	15.027	7.535	7.492	14.968	7.508	7.460	59	27	32
10 - 14	70.379	35.456	34.923	69.996	35.268	34.728	383	188	195
10	15.581	7.846	7.735	15.511	7.814	7.697	70	32	38
11	14.518	7.229	7.289	14.447	7.194	7.253	71	35	36
12	13.943	7.116	6.827	13.869	7.077	6.792	74	39	35
13	13.642	6.845	6.797	13.560	6.806	6.754	82	39	43
14	12.695	6.420	6.275	12.609	6.377	6.232	86	43	43
15 - 19	53.063	26.461	26.602	52.633	26.260	26.373	430	201	229
15	12.696	6.423	6.273	12.608	6.379	6.229	88	44	44
16	11.541	5.834	5.707	11.454	5.793	5.661	87	41	46
17	10.630	5.340	5.290	10.547	5.305	5.242	83	35	48
18	9.831	4.837	4.994	9.728	4.788	4.940	103	49	54
19	8.365	4.027	4.338	8.296	3.995	4.301	69	32	37
20 - 24	42.222	22.207	20.015	41.783	22.018	19.765	439	189	250
20	9.880	5.248	4.632	9.801	5.219	4.582	79	29	50
21	10.876	6.883	3.993	10.786	6.841	3.945	90	42	48
22	7.335	3.459	3.876	7.253	3.423	3.830	82	36	46
23	7.230	3.461	3.769	7.137	3.423	3.714	93	38	55
24	6.901	3.156	3.745	6.806	3.112	3.694	95	44	51
25 - 29	31.754	14.856	16.898	31.217	14.628	16.589	537	228	309
25	6.989	3.201	3.788	6.889	3.162	3.727	100	39	61
26	6.186	2.865	3.321	6.110	2.838	3.272	76	27	49
27	6.174	2.880	3.294	6.071	2.832	3.239	103	48	55
28	6.254	3.012	3.242	6.123	2.949	3.174	131	63	68
29	6.151	2.898	3.253	6.024	2.847	3.177	127	51	76



Cuadro No. 2 - POBLACION TOTAL CLASIFICADA POR EDAD, LUGAR DE NACIMIENTO Y SEXO

Edad en años	Total			Nacidos en el país			Nacidos en el extranjero		
	Total	Varones	Mujeres	Total	Varones	Mujeres	Total	Varones	Mujeres
30 - 34	30.428	14.405	16.023	29.743	14.079	15.664	685	326	359
30	6.971	3.220	3.751	6.819	3.152	3.667	152	68	84
31	5.871	2.739	3.132	5.749	2.689	3.060	122	50	72
32	6.052	2.924	3.128	5.916	2.847	3.069	136	77	59
33	5.989	2.911	3.078	5.837	2.839	2.998	152	72	80
34	5.545	2.611	2.934	5.422	2.552	2.870	123	59	64
35 - 39	26.693	12.859	13.834	25.898	12.439	13.459	795	420	375
35	5.733	2.721	3.012	5.579	2.633	2.946	154	88	66
36	5.242	2.501	2.741	5.091	2.418	2.673	151	83	68
37	5.272	2.577	2.695	5.114	2.493	2.621	158	84	74
38	5.418	2.603	2.815	5.238	2.515	2.723	180	88	92
39	5.028	2.457	2.571	4.876	2.380	2.496	152	77	75
40 - 44	24.682	12.149	12.533	23.883	11.725	12.158	799	424	375
40	5.648	2.624	3.024	5.453	2.527	2.926	195	97	98
41	4.769	2.391	2.378	4.622	2.314	2.308	147	77	70
42	4.903	2.441	2.462	4.744	2.353	2.391	159	88	71
43	4.854	2.460	2.394	4.701	2.374	2.327	153	86	67
44	4.508	2.233	2.275	4.363	2.157	2.206	145	76	69
45 - 49	23.317	11.639	11.678	22.457	11.145	11.312	860	494	366
45	4.767	2.319	2.448	4.613	2.240	2.373	154	79	75
46	4.731	2.390	2.341	4.567	2.297	2.270	164	93	71
47	4.563	2.222	2.341	4.401	2.129	2.272	162	93	69
48	4.812	2.463	2.349	4.624	2.355	2.269	188	108	80
49	4.444	2.245	2.199	4.252	2.124	2.128	192	121	71
50 - 54	19.128	9.305	9.823	18.087	8.682	9.405	1.041	623	418
50	4.368	2.052	2.316	4.155	1.930	2.225	213	122	91
51	3.737	1.891	1.846	3.567	1.794	1.773	170	97	73
52	3.884	1.929	1.955	3.665	1.796	1.869	219	133	86
53	3.593	1.730	1.863	3.379	1.597	1.782	214	133	81
54	3.546	1.703	1.843	3.321	1.565	1.756	225	138	87
55 - 59	16.551	7.693	8.858	15.433	6.988	8.445	1.118	705	413
55	3.586	1.717	1.869	3.362	1.572	1.790	224	145	79
56	3.252	1.607	1.645	3.023	1.472	1.551	229	135	94
57	2.982	1.406	1.576	2.758	1.264	1.494	224	142	82
58	3.425	1.510	1.915	3.205	1.369	1.836	220	141	79
59	3.306	1.453	1.853	3.085	1.311	1.774	221	142	79

Cuadro No. 2 - POBLACION TOTAL, CLASIFICADA POR EDAD, LUGAR DE NACIMIENTO Y SEXO

Edad en años	Total			Nacidos en el país			Nacidos en el extranjero		
	Total	Varones	Mujeres	Total	Varones	Mujeres	Total	Varones	Mujeres
60 - 64	12.040	5.753	6.287	11.072	5.157	5.915	968	596	372
60	3.239	1.484	1.755	2.952	1.315	1.637	287	169	118
61	2.061	1.065	996	1.909	964	945	152	101	51
62	2.263	1.069	1.194	2.070	950	1.120	193	119	74
63	2.257	1.093	1.164	2.097	987	1.110	160	106	54
64	2.220	1.042	1.178	2.044	941	1.103	176	101	75
65 - 69	8.976	4.113	4.863	8.200	3.629	4.571	776	484	292
65	2.083	980	1.103	1.886	860	1.026	197	120	77
66	1.737	791	946	1.591	698	893	146	93	53
67	1.792	822	970	1.632	729	903	160	93	67
68	1.814	812	1.002	1.674	724	950	140	88	52
69	1.550	708	842	1.417	618	799	133	90	43
70 - 74	6.779	3.069	3.710	6.022	2.609	3.413	757	460	297
70	1.841	775	1.066	1.629	661	968	212	114	98
71	1.336	614	722	1.202	531	671	134	83	51
72	1.405	640	765	1.252	540	712	153	100	53
73	1.133	551	582	1.005	472	533	128	79	49
74	1.064	489	575	934	405	529	130	84	46
75 - 79	4.017	1.641	2.376	3.617	1.414	2.203	400	227	173
75	1.065	443	622	956	378	578	109	65	44
76	839	333	506	741	277	464	98	56	42
77	711	294	417	645	257	388	66	37	29
78	775	341	434	724	301	403	71	40	31
79	627	230	397	571	201	370	56	29	27
80 - 84	2.172	849	1.323	1.926	719	1.207	246	130	116
80	781	244	537	700	202	498	81	42	39
81	363	158	205	321	135	186	42	23	19
82	400	196	204	339	165	174	61	31	30
83	322	135	187	284	113	171	38	22	16
84	306	116	190	282	104	178	24	12	12
85 y más	1.879	567	1.312	1.678	468	1.210	201	99	102
Edad des- conocida	1.640	722	918	1.603	708	895	37	14	23

Cuadro No. 3 - POBLACION TOTAL, CLASIFICADA POR DEPARTAMENTO, GRUPOS DE EDAD.  
LUGAR DE NACIMIENTO Y SEXO

Grupos de edad en años	Total			Nacidos en el país			Nacidos en el extranjero		
	Total	Varones	Mujeres	Total	Varones	Mujeres	Total	Varones	Mujeres
<b>TOTAL . . .</b>	<b>533.201</b>	<b>263.562</b>	<b>269.639</b>	<b>522.383</b>	<b>257.584</b>	<b>264.799</b>	<b>10.818</b>	<b>5.978</b>	<b>4.840</b>
0 - 4	78.805	39.944	38.861	78.687	39.884	38.803	118	60	58
5 - 9	78.676	39.874	38.802	78.448	39.764	38.684	228	110	118
10 - 14	70.379	35.456	34.923	69.996	35.268	34.728	383	188	195
15 - 19	53.063	26.461	26.602	52.633	26.260	26.373	430	201	229
20 - 24	42.222	22.207	20.015	41.783	22.018	19.765	439	189	250
25 - 29	31.754	14.856	16.898	31.217	14.628	16.589	537	228	309
30 - 34	30.428	14.405	16.023	29.743	14.079	15.664	685	326	359
35 - 39	26.693	12.859	13.834	25.898	12.439	13.459	795	420	375
40 - 44	24.682	12.149	12.533	23.883	11.725	12.158	799	424	375
45 - 49	23.317	11.639	11.678	22.457	11.145	11.312	860	494	366
50 - 54	19.128	9.305	9.823	18.087	8.682	9.405	1.041	623	418
55 - 59	16.551	7.693	8.858	15.433	6.988	8.445	1.118	705	413
60 - 64	12.040	5.753	6.287	11.072	5.157	5.915	968	596	372
65 - 69	8.976	4.113	4.863	8.200	3.629	4.571	776	484	292
70 - 74	6.779	3.069	3.710	6.022	2.609	3.413	757	460	297
75 - 79	4.017	1.641	2.376	3.617	1.414	2.203	400	227	173
80 - 84	2.172	849	1.323	1.926	719	1.207	246	130	116
85 y más	1.879	567	1.312	1.678	468	1.210	201	99	102
Edad desconocida	1.640	722	918	1.603	708	895	37	14	23

## BELLA VISTA

<b>TOTAL . . .</b>	<b>19.470</b>	<b>9.489</b>	<b>9.981</b>	<b>19.271</b>	<b>9.370</b>	<b>9.901</b>	<b>199</b>	<b>119</b>	<b>80</b>
0 - 4	2.862	1.387	1.475	2.862	1.387	1.475	-	-	-
5 - 9	3.132	1.558	1.574	3.132	1.558	1.574	-	-	-
10 - 14	2.802	1.417	1.385	2.800	1.417	1.383	2	-	2
15 - 19	2.044	1.111	933	2.040	1.110	930	4	1	3
20 - 24	1.285	591	694	1.279	587	692	6	4	2
25 - 29	975	452	523	970	448	522	5	4	1
30 - 34	984	435	549	979	432	547	5	3	2
35 - 39	899	418	481	889	414	475	10	4	6
40 - 44	903	439	464	887	429	458	16	10	6
45 - 49	880	428	452	863	418	445	17	10	7
50 - 54	681	327	354	665	316	349	16	11	5
55 - 59	572	273	299	549	255	294	23	18	5
60 - 64	439	217	222	418	201	217	21	16	5
65 - 69	353	159	194	335	147	186	18	12	6
70 - 74	243	104	139	225	97	128	18	7	11
75 - 79	175	75	100	152	65	87	13	10	13
80 - 84	90	31	59	77	23	54	13	8	5
85 y más	62	16	46	60	15	45	2	1	1
Edad desconocida	89	51	38	89	51	38	-	-	-

Cuadro No. 3 - POBLACION TOTAL, CLASIFICADA POR DEPARTAMENTO, GRUPOS DE EDADES,  
LUGAR DE NACIMIENTO Y SEXO

Grupos de edad en años	Total			Nacidos en el país			Nacidos en el extranjero		
	Total	Varones	Mujeres	Total	Varones	Mujeres	Total	Varones	Mujeres

## BERON DE ASTRADA

TOTAL . . .	2.547	1.320	1.227	2.446	1.258	1.188	101	62	39
0 - 4	410	213	197	408	211	197	2	2	-
5 - 9	387	199	188	381	196	185	6	3	3
10 - 14	326	167	159	319	163	156	7	4	3
15 - 19	222	119	103	214	116	98	8	3	5
20 - 24	198	116	82	191	113	78	7	3	4
25 - 29	151	68	83	142	63	79	9	5	4
30 - 34	141	72	69	133	70	63	8	2	6
35 - 39	126	69	57	117	65	52	9	4	5
40 - 44	123	69	54	118	64	54	5	5	-
45 - 49	119	70	49	108	62	46	11	8	3
50 - 54	92	45	47	83	39	44	9	6	3
55 - 59	71	34	37	66	30	36	5	4	1
60 - 64	59	26	33	54	22	32	5	4	1
65 - 69	38	14	24	35	12	23	3	2	1
70 - 74	43	22	21	37	16	21	6	6	-
75 - 79	19	8	11	19	8	11	-	-	-
80 - 84	9	4	5	8	3	5	1	1	-
85 y más	3	1	2	3	1	2	-	-	-
Edad desconocida	10	4	6	10	4	6	-	-	-

## CAPITAL

TOTAL . . .	105.915	50.395	55.520	101.979	48.239	53.740	3.936	2.156	1.780
0 - 4	13.362	6.802	6.560	13.336	6.787	6.549	26	15	11
5 - 9	13.655	6.836	6.819	13.580	6.799	6.781	75	37	38
10 - 14	12.664	6.122	6.542	12.501	6.041	6.460	163	81	82
15 - 19	10.612	4.770	5.842	10.418	4.679	5.739	194	91	103
20 - 24	8.847	4.062	4.785	8.630	3.963	4.667	217	99	118
25 - 29	7.832	3.486	4.346	7.599	3.381	4.218	233	105	128
30 - 34	7.541	3.452	4.089	7.251	3.305	3.946	290	147	143
35 - 39	6.479	3.124	3.355	6.164	2.944	3.220	315	180	135
40 - 44	5.623	2.768	2.855	5.307	2.600	2.707	316	168	148
45 - 49	5.145	2.550	2.595	4.816	2.372	2.444	329	178	151
50 - 54	4.166	2.006	2.160	3.759	1.775	1.984	407	231	176
55 - 59	3.366	1.586	1.780	2.961	1.333	1.628	405	253	152
60 - 64	2.365	1.091	1.274	2.048	897	1.151	317	194	123
65 - 69	1.674	752	922	1.435	601	834	239	151	88
70 - 74	1.205	506	699	988	376	612	217	130	87
75 - 79	687	253	434	594	208	386	93	45	48
80 - 84	332	127	205	280	99	181	52	28	24
85 y más	303	83	220	258	60	198	45	23	22
Edad desconocida	57	19	38	54	19	35	3	-	3

Cuadro No. 3 - POBLACION TOTAL CLASIFICADA POR DEPARTAMENTO, GRUPOS DE EDAD.  
LUGAR DE NACIMIENTO Y SEXO

Grupos de edad en años	Total			Nacidos en el país			Nacidos en el extranjero		
	Total	Varones	Mujeres	Total	Varones	Mujeres	Total	Varones	Mujeres

## CONCEPCION

TOTAL . . .	15.898	8.133	7.765	15.835	8.085	7.750	63	48	15
0 - 4	2.871	1.452	1.419	2.870	1.451	1.419	1	1	-
5 - 9	2.676	1.386	1.290	2.672	1.382	1.290	4	4	-
10 - 14	2.162	1.146	1.016	2.162	1.146	1.016	-	-	-
15 - 19	1.552	861	691	1.549	859	690	3	2	1
20 - 24	1.013	495	518	1.007	492	515	6	3	3
25 - 29	851	458	393	848	457	391	3	1	2
30 - 34	792	382	410	788	379	409	4	3	1
35 - 39	650	331	319	646	328	318	4	3	1
40 - 44	665	346	319	662	343	319	3	3	-
45 - 49	625	319	306	622	316	306	3	3	-
50 - 54	531	250	281	523	244	279	8	6	2
55 - 59	500	219	281	494	215	279	6	4	2
60 - 64	318	186	132	314	182	132	4	4	-
65 - 69	216	108	108	212	104	108	4	4	-
70 - 74	181	85	96	178	82	96	3	3	-
75 - 79	125	53	72	121	51	70	4	2	2
80 - 84	68	27	41	67	26	41	1	1	-
85 y más	51	12	39	49	11	38	2	1	1
Edad desconocida	51	17	34	51	17	34	-	-	-

## CURUZU CUATIA

TOTAL . . .	31.451	15.669	15.782	30.967	15.382	15.585	484	287	197
0 - 4	4.586	2.305	2.281	4.583	2.302	2.281	3	3	-
5 - 9	4.428	2.256	2.172	4.425	2.255	2.170	3	1	2
10 - 14	4.095	2.072	2.023	4.078	2.061	2.017	17	11	6
15 - 19	3.055	1.529	1.526	3.046	1.524	1.522	9	5	4
20 - 24	2.488	1.324	1.164	2.478	1.320	1.158	10	4	6
25 - 29	1.916	936	980	1.906	929	977	10	7	3
30 - 34	1.823	918	905	1.801	909	892	22	9	13
35 - 39	1.608	779	829	1.577	764	813	31	15	16
40 - 44	1.423	686	737	1.400	678	722	23	8	15
45 - 49	1.431	726	705	1.391	697	694	40	29	11
50 - 54	1.210	614	596	1.166	584	582	44	30	14
55 - 59	1.011	489	522	948	446	502	63	43	20
60 - 64	762	365	397	701	327	374	61	38	23
65 - 69	532	251	281	493	228	265	39	23	16
70 - 74	418	165	253	374	141	233	44	24	20
75 - 79	247	95	152	219	77	142	28	18	10
80 - 84	135	53	82	121	45	76	14	8	6
85 y más	141	48	93	119	38	81	22	10	12
Edad desconocida	142	58	84	141	57	84	1	1	-



Cuadro No. 3 - POBLACION TOTAL, CLASIFICADA POR DEPARTAMENTO, GRUPOS DE EDAD,  
LUGAR DE NACIMIENTO Y SEXO

Grupos de edad en años	Total			Nacidos en el país			Nacidos en el extranjero		
	Total	Varones	Mujeres	Total	Varones	Mujeres	Total	Varones	Mujeres

## E M P E D R A D O

TOTAL . . .	16.907	8.261	8.646	16.832	8.207	8.625	75	54	21
0 - 4	2.672	1.376	1.296	2.672	1.376	1.296	-	-	-
5 - 9	2.740	1.400	1.340	2.740	1.400	1.340	-	-	-
10 - 14	2.385	1.252	1.133	2.385	1.252	1.133	-	-	-
15 - 19	1.803	952	851	1.800	950	850	3	2	1
20 - 24	1.077	452	625	1.075	451	624	2	1	1
25 - 29	794	340	454	788	338	450	6	2	4
30 - 34	804	344	460	800	342	458	4	2	2
35 - 39	714	316	398	708	312	396	6	4	2
40 - 44	716	329	387	711	326	385	5	3	2
45 - 49	708	344	364	702	339	363	6	5	1
50 - 54	584	281	303	577	276	301	7	5	2
55 - 59	567	265	302	557	255	302	10	10	-
60 - 64	394	182	212	388	177	211	6	5	1
65 - 69	333	153	180	328	148	180	5	5	-
70 - 74	230	107	123	222	102	120	8	5	3
75 - 79	154	67	87	150	64	86	4	3	1
80 - 84	82	35	47	79	33	46	3	2	1
85 y más	58	21	37	58	21	37	-	-	-
Edad desconocida	92	45	47	92	45	47	-	-	-

## E S Q U I N A

TOTAL . . .	22.568	10.848	11.720	22.427	10.754	11.673	141	94	47
0 - 4	3.444	1.748	1.696	3.443	1.748	1.695	1	-	1
5 - 9	3.657	1.854	1.803	3.657	1.854	1.803	-	-	-
10 - 14	3.229	1.615	1.614	3.228	1.614	1.614	1	1	-
15 - 19	2.436	1.235	1.201	2.434	1.233	1.201	2	2	-
20 - 24	1.248	469	779	1.246	467	779	2	2	-
25 - 29	1.097	499	598	1.092	498	594	5	1	4
30 - 34	1.130	499	631	1.124	497	627	6	2	4
35 - 39	976	426	550	969	422	547	7	4	3
40 - 44	972	478	494	970	477	493	2	1	1
45 - 49	936	463	473	927	455	472	9	8	1
50 - 54	772	392	380	753	380	373	19	12	7
55 - 59	783	336	447	764	320	444	19	16	3
60 - 64	563	270	293	549	260	289	14	10	4
65 - 69	449	205	244	433	194	239	16	11	5
70 - 74	355	179	176	342	170	172	13	9	4
75 - 79	194	75	119	184	67	117	10	8	2
80 - 84	117	38	79	110	34	76	7	4	3
85 y más	126	33	93	119	30	89	7	3	4
Edad desconocida	84	34	50	83	34	49	1	-	1

Cuadro No. 3 - POBLACION TOTAL CLASIFICADA POR DEPARTAMENTO. GRUPOS DE EDAD.  
LUGAR DE NACIMIENTO Y SEXO

Grupos de edad en años	Total			Nacidos en el país			Nacidos en el extranjero		
	Total	Varones	Mujeres	Total	Varones	Mujeres	Total	Varones	Mujeres

## GENERAL ALVEAR

TOTAL . . .	7.554	3.715	3.839	7.207	3.544	3.663	347	171	176
0 - 4	1.105	571	534	1.105	571	534	-	-	-
5 - 9	1.101	553	548	1.095	550	545	6	3	3
10 - 14	1.033	487	546	1.016	478	538	17	9	8
15 - 19	732	366	366	721	362	359	11	4	7
20 - 24	512	253	259	502	251	251	10	2	8
25 - 29	415	197	218	398	195	203	17	2	15
30 - 34	419	214	205	402	205	197	17	9	8
35 - 39	400	200	200	368	186	182	32	14	18
40 - 44	386	192	194	360	180	180	26	12	14
45 - 49	342	170	172	317	156	161	25	14	11
50 - 54	295	143	152	266	125	141	29	18	11
55 - 59	232	109	123	196	88	108	36	21	15
60 - 64	200	109	91	167	93	74	33	16	17
65 - 69	145	56	89	117	45	72	26	11	17
70 - 74	106	46	60	79	30	49	27	16	11
75 - 79	65	30	35	51	18	33	14	12	2
80 - 84	33	14	19	21	8	13	12	6	6
85 y más	18	2	16	12	1	11	6	1	5
Edad desconocida	15	3	12	14	2	12	1	1	-

## GENERAL PAZ

TOTAL . . .	15.258	7.578	7.680	15.007	7.440	7.567	251	138	113
0 - 4	2.444	1.251	1.193	2.440	1.249	1.191	4	2	2
5 - 9	2.347	1.220	1.127	2.336	1.214	1.122	11	6	5
10 - 14	2.097	1.084	1.013	2.083	1.078	1.005	14	6	8
15 - 19	1.473	783	690	1.460	779	681	13	4	9
20 - 24	931	429	502	920	426	494	11	3	8
25 - 29	744	343	401	733	341	392	11	2	9
30 - 34	715	342	373	693	330	363	22	12	10
35 - 39	624	283	341	604	274	330	20	9	11
40 - 44	654	328	326	634	314	320	20	14	6
45 - 49	663	318	345	648	309	339	15	9	6
50 - 54	584	283	301	570	272	298	14	11	3
55 - 59	533	242	291	508	228	280	25	14	11
60 - 64	416	199	217	396	183	213	20	16	4
65 - 69	355	180	175	336	168	168	19	12	7
70 - 74	279	132	147	260	118	142	19	14	5
75 - 79	163	68	95	159	67	92	4	1	3
80 - 84	94	41	53	88	39	49	6	2	4
85 y más	71	18	53	70	17	53	1	1	-
Edad desconocida	71	34	37	69	34	35	2	-	2

Cuadro No. 3 - POBLACION TOTAL, CLASIFICADA POR DEPARTAMENTO, GRUPOS DE EDAD.  
LUGAR DE NACIMIENTO Y SEXO

Grupos de edad en años	Total			Nacidos en el país			Nacidos en el extranjero		
	Total	Varones	Mujeres	Total	Varones	Mujeres	Total	Varones	Mujeres
<b>TOTAL . . .</b>	<b>62.721</b>	<b>31.229</b>	<b>31.492</b>	<b>62.154</b>	<b>30.873</b>	<b>31.281</b>	<b>567</b>	<b>356</b>	<b>211</b>
0 - 4	9.269	4.718	4.551	9.268	4.718	4.550	1	-	1
5 - 9	9.341	4.746	4.595	9.336	4.741	4.595	5	5	-
10 - 14	8.583	4.265	4.318	8.575	4.261	4.314	8	4	4
15 - 19	6.750	3.394	3.356	6.743	3.389	3.354	7	5	2
20 - 24	5.467	2.935	2.532	5.459	2.932	2.527	8	3	5
25 - 29	3.777	1.778	1.999	3.761	1.772	1.989	16	6	10
30 - 34	3.568	1.740	1.828	3.544	1.732	1.812	24	8	16
35 - 39	3.202	1.529	1.673	3.171	1.508	1.663	31	21	10
40 - 44	2.986	1.517	1.469	2.958	1.497	1.461	28	20	8
45 - 49	2.584	1.300	1.284	2.544	1.269	1.275	40	31	9
50 - 54	1.861	929	932	1.800	886	914	61	43	18
55 - 59	1.602	742	860	1.527	688	839	75	54	21
60 - 64	1.236	563	673	1.181	528	653	55	35	20
65 - 69	909	427	482	849	392	457	60	35	25
70 - 74	684	303	381	618	263	355	66	40	26
75 - 79	382	161	221	338	132	206	44	29	15
80 - 84	194	70	124	174	62	112	20	3	12
85 y más	188	53	135	173	46	127	15	7	8
Edad desconocida	138	59	79	135	57	78	3	2	1

## I T A I

<b>TOTAL . . .</b>	<b>5.897</b>	<b>2.968</b>	<b>2.929</b>	<b>5.488</b>	<b>2.792</b>	<b>2.696</b>	<b>409</b>	<b>176</b>	<b>233</b>
0 - 4	998	504	494	983	499	484	15	5	10
5 - 9	991	507	484	966	499	467	25	8	17
10 - 14	787	408	379	758	398	360	29	10	19
15 - 19	543	278	265	516	269	247	27	9	18
20 - 24	396	207	189	380	204	176	16	3	13
25 - 29	313	135	178	284	125	159	29	10	19
30 - 34	317	156	161	288	145	143	29	11	18
35 - 39	273	131	142	234	113	121	39	18	21
40 - 44	256	134	122	218	117	101	38	17	21
45 - 49	250	134	116	212	113	99	38	21	17
50 - 54	189	99	90	158	83	75	31	16	15
55 - 59	180	84	96	146	68	78	34	16	18
60 - 64	139	65	74	113	48	65	26	17	9
65 - 69	96	46	50	85	42	43	11	4	7
70 - 74	72	39	33	65	35	30	7	4	3
75 - 79	40	14	26	35	12	23	5	2	3
80 - 84	26	14	12	21	10	11	5	4	1
85 y más	11	2	9	7	2	5	4	-	4
Edad desconocida	20	11	9	19	10	9	1	1	-

Cuadro No. 3 - POBLACION TOTAL CLASIFICADA POR DEPARTAMENTO, GRUPOS DE EDAD,  
LUGAR DE NACIMIENTO Y SEXO

Grupos de edad en años	Total			Nacidos en el país			Nacidos en el extranjero		
	Total	Varones	Mujeres	Total	Varones	Mujeres	Total	Varones	Mujeres

## ITUZAINGO

TOTAL . . .	13.939	7.296	6.643	13.212	6.888	6.324	127	408	319
0 - 4	2.453	1.277	1.176	2.424	1.262	1.162	29	15	14
5 - 9	2.071	1.088	983	2.032	1.067	965	39	21	18
10 - 14	1.707	872	835	1.671	851	820	36	21	15
15 - 19	1.237	664	573	1.191	647	544	46	17	29
20 - 24	1.056	608	448	1.021	589	432	35	19	16
25 - 29	916	471	445	870	452	418	46	19	27
30 - 34	770	416	354	705	384	321	65	32	33
35 - 39	644	330	314	576	291	285	68	39	29
40 - 44	610	298	312	550	262	288	60	36	24
45 - 49	601	307	294	545	277	268	56	30	26
50 - 54	496	265	231	452	240	212	44	25	19
55 - 59	444	231	213	388	197	191	56	34	22
60 - 64	303	166	137	256	131	125	47	35	12
65 - 69	225	107	118	189	85	104	36	22	14
70 - 74	167	86	81	139	63	76	28	23	5
75 - 79	88	45	43	73	35	38	15	10	5
80 - 84	57	24	33	47	19	28	10	5	5
85 y más	34	13	21	26	9	17	8	4	4
Edad desconocida	60	28	32	57	27	30	3	1	2

## LAVALLE

TOTAL . . .	18.914	9.319	9.595	18.787	9.238	9.549	127	81	46
0 - 4	2.783	1.402	1.381	2.783	1.402	1.381	-	-	-
5 - 9	3.085	1.591	1.494	3.085	1.591	1.494	-	-	-
10 - 14	2.795	1.399	1.396	2.795	1.399	1.396	-	-	-
15 - 19	2.039	1.036	1.003	2.039	1.036	1.003	-	-	-
20 - 24	1.219	532	687	1.217	530	687	2	2	-
25 - 29	1.009	473	536	1.006	470	536	3	3	-
30 - 34	914	419	495	908	417	491	6	2	4
35 - 39	859	422	437	855	421	434	4	1	3
40 - 44	826	408	418	822	405	417	4	3	1
45 - 49	783	416	367	775	413	362	8	3	5
50 - 54	655	320	335	641	308	333	14	12	2
55 - 59	598	296	302	586	285	301	12	11	1
60 - 64	401	196	205	381	184	197	20	12	8
65 - 69	318	158	160	300	148	152	18	10	8
70 - 74	213	97	116	198	87	111	15	10	5
75 - 79	163	67	96	152	61	91	11	6	5
80 - 84	74	23	51	70	20	50	4	3	1
85 y más	68	16	52	63	13	50	5	3	2
Edad desconocida	112	48	64	111	48	63	1	-	1

Cuadro No. 3 - POBLACION TOTAL CLASIFICADA POR DEPARTAMENTO, GRUPOS DE EDAD,  
LUGAR DE NACIMIENTO Y SEXO

Grupos de edad en años	Total			Nacidos en el país			Nacidos en el extranjero		
	Total	Varones	Mujeres	Total	Varones	Mujeres	Total	Varones	Mujeres

## MBURUCUYA

TOTAL . . .	10.241	4.953	5.288	10.188	4.920	5.268	53	33	20
0 - 4	1.703	895	808	1.703	895	808	-	-	-
5 - 9	1.726	886	840	1.726	886	840	-	-	-
10 - 14	1.471	742	729	1.471	742	729	-	-	-
15 - 19	967	532	435	965	531	434	2	1	1
20 - 24	548	229	319	544	228	316	4	1	3
25 - 29	475	204	271	474	203	271	1	1	-
30 - 34	464	203	261	463	202	261	1	1	-
35 - 39	372	158	214	370	156	214	2	2	-
40 - 44	428	188	240	427	188	239	1	-	1
45 - 49	462	213	249	458	211	247	4	2	2
50 - 54	380	190	190	368	181	187	12	9	3
55 - 59	377	159	218	369	155	214	8	4	4
60 - 64	281	128	153	275	124	151	6	4	2
65 - 69	219	90	129	212	84	128	7	6	1
70 - 74	139	56	83	138	55	83	1	1	-
75 - 79	101	37	64	98	37	61	3	-	3
80 - 84	63	23	40	62	22	40	1	1	-
85 y más	41	16	25	41	16	25	-	-	-
Edad desconocida	24	4	20	24	4	20	-	-	-

## MERCEDES

TOTAL . . .	26.102	12.928	13.174	25.783	12.741	13.042	319	187	132
0 - 4	3.672	1.851	1.821	3.671	1.850	1.821	1	1	-
5 - 9	3.711	1.895	1.816	3.710	1.895	1.815	1	-	1
10 - 14	3.362	1.667	1.695	3.360	1.666	1.694	2	1	1
15 - 19	2.524	1.204	1.320	2.523	1.203	1.320	1	1	-
20 - 24	2.440	1.545	895	2.436	1.544	892	4	1	3
25 - 29	1.463	698	765	1.453	695	758	10	3	7
30 - 34	1.449	693	756	1.441	689	752	8	4	4
35 - 39	1.265	628	637	1.252	621	631	13	7	6
40 - 44	1.075	510	565	1.052	497	555	23	13	10
45 - 49	1.128	507	621	1.106	493	613	22	14	8
50 - 54	983	448	535	946	421	525	37	27	10
55 - 59	875	354	521	830	329	501	45	25	20
60 - 64	666	293	373	624	272	352	42	21	21
65 - 69	526	253	273	488	229	259	38	24	14
70 - 74	393	174	219	357	149	208	36	25	11
75 - 79	213	81	132	198	70	128	15	11	4
80 - 84	139	42	97	127	37	90	12	5	7
85 y más	136	44	92	129	40	89	7	4	3
Edad desconocida	82	41	41	80	41	39	2	-	2



Cuadro No. 3 - POBLACION TOTAL, CLASIFICADA POR DEPARTAMENTO, GRUPOS DE EDAD,  
LUGAR DE NACIMIENTO Y SEXO

Grupos de edad en años	Total			Nacidos en el país			Nacidos en el extranjero		
	Total	Varones	Mujeres	Total	Varones	Mujeres	Total	Varones	Mujeres

## MONTE CASEROS

TOTAL . . .	25.492	13.388	12.104	24.865	13.066	11.799	627	322	305
0 - 4	3.692	1.849	1.843	3.685	1.849	1.836	7	-	7
5 - 9	3.424	1.726	1.698	3.419	1.725	1.694	5	1	4
10 - 14	3.082	1.606	1.476	3.066	1.601	1.465	16	5	11
15 - 19	2.344	1.183	1.161	2.331	1.176	1.155	13	7	6
20 - 24	2.973	1.960	1.013	2.957	1.958	999	16	2	14
25 - 29	1.751	868	883	1.730	859	871	21	9	12
30 - 34	1.525	809	716	1.490	793	697	35	16	19
35 - 39	1.322	724	598	1.282	705	577	40	19	21
40 - 44	1.084	562	522	1.042	538	504	42	24	18
45 - 49	1.063	542	521	1.016	516	500	47	26	21
50 - 54	926	453	473	860	415	445	66	38	28
55 - 59	712	352	360	642	311	331	70	41	29
60 - 64	549	286	263	485	247	238	64	39	25
65 - 69	380	171	209	327	139	188	53	32	21
70 - 74	302	140	162	244	112	132	58	28	30
75 - 79	158	66	92	124	52	72	34	14	20
80 - 84	95	46	49	69	33	36	26	13	13
85 y más	56	17	39	43	9	34	13	8	5
Edad desconocida	54	28	26	53	28	25	1	-	1

## PASO DE LOS LIBRES

TOTAL . . .	23.544	12.258	11.286	22.710	11.834	10.876	834	424	410
0 - 4	2.944	1.498	1.446	2.937	1.495	1.442	7	3	4
5 - 9	3.044	1.505	1.539	3.024	1.497	1.527	20	8	12
10 - 14	2.848	1.409	1.439	2.820	1.397	1.423	28	12	16
15 - 19	2.028	961	1.067	1.992	941	1.051	36	20	16
20 - 24	3.029	2.222	807	3.006	2.213	793	23	9	14
25 - 29	1.398	655	743	1.354	640	714	44	15	29
30 - 34	1.474	701	773	1.417	682	735	57	19	38
35 - 39	1.331	651	680	1.273	629	644	58	22	36
40 - 44	1.178	594	584	1.104	557	547	74	37	37
45 - 49	1.048	551	497	981	513	468	67	38	29
50 - 54	855	417	438	781	378	403	74	39	35
55 - 59	718	341	377	650	301	349	68	40	28
60 - 64	570	260	310	486	214	272	84	46	38
65 - 69	357	190	167	299	149	150	58	41	17
70 - 74	300	128	172	239	91	148	61	37	24
75 - 79	180	83	97	149	63	86	31	20	11
80 - 84	82	31	51	65	25	40	17	6	11
85 y más	94	31	63	72	19	53	22	12	10
Edad desconocida	66	30	36	61	30	31	5	-	5

Cuadro No. 3 - POBLACION TOTAL CLASIFICADA POR DEPARTAMENTO, GRUPOS DE EDAD,  
LUGAR DE NACIMIENTO Y SEXO

Grupos de edad en años	Total			Nacidos en el país			Nacidos en el extranjero		
	Total	Varones	Mujeres	Total	Varones	Mujeres	Total	Varones	Mujeres

## SALADAS

TOTAL . . .	16.345	7.929	8.416	16.224	7.854	8.370	121	75	46
0 - 4	2.625	1.320	1.305	2.625	1.320	1.305	-	-	-
5 - 9	2.694	1.366	1.328	2.694	1.366	1.328	-	-	-
10 - 14	2.415	1.284	1.131	2.415	1.284	1.131	-	-	-
15 - 19	1.645	823	822	1.645	823	822	-	-	-
20 - 24	1.012	441	571	1.008	439	569	4	2	2
25 - 29	882	392	490	880	390	490	2	2	-
30 - 34	775	338	437	771	335	436	4	3	1
35 - 39	712	342	370	708	338	370	4	4	-
40 - 44	723	322	401	717	319	398	6	3	3
45 - 49	679	327	352	665	317	348	14	10	4
50 - 54	522	249	273	514	244	270	8	5	3
55 - 59	508	237	271	493	227	266	15	10	5
60 - 64	356	155	201	335	146	189	21	9	12
65 - 69	286	122	164	271	112	159	15	10	5
70 - 74	204	101	103	186	89	97	18	12	6
75 - 79	147	62	85	142	59	83	5	3	2
80 - 84	68	26	42	64	24	40	4	2	2
85 y más	63	16	47	62	16	46	1	-	1
Edad desconocida	29	6	23	29	6	23	-	-	-

## SAN COSME

TOTAL . . .	8.723	4.385	4.338	8.547	4.281	4.266	176	104	72
0 - 4	1.365	661	704	1.362	659	703	3	2	1
5 - 9	1.367	698	669	1.363	697	666	4	1	3
10 - 14	1.180	598	582	1.168	592	576	12	6	6
15 - 19	834	467	367	815	455	360	19	12	7
20 - 24	566	288	278	555	282	273	11	6	5
25 - 29	463	220	243	454	213	241	9	7	2
30 - 34	451	215	236	439	209	230	12	6	6
35 - 39	370	176	194	356	171	185	14	5	9
40 - 44	373	168	205	359	163	196	14	5	9
45 - 49	422	224	198	413	219	194	9	5	4
50 - 54	296	159	137	284	153	131	12	6	6
55 - 59	306	147	159	283	129	154	23	18	5
60 - 64	217	115	102	205	108	97	12	7	5
65 - 69	173	74	99	165	67	98	8	7	1
70 - 74	153	86	67	145	79	66	8	7	1
75 - 79	82	41	41	79	39	40	3	2	1
80 - 84	45	17	28	45	17	28	-	-	-
85 y más	24	14	10	23	14	9	1	-	1
Edad desconocida	36	17	19	34	15	19	2	2	-

Cuadro No. 3 - POBLACION TOTAL, CLASIFICADA POR DEPARTAMENTO, GRUPOS DE EDAD,  
LUGAR DE NACIMIENTO Y SEXO

Grupos de edad en años	Total			Nacidos en el país			Nacidos en el extranjero		
	Total	Varones	Mujeres	Total	Varones	Mujeres	Total	Varones	Mujeres

## SAN LUIS DEL PALMAR

TOTAL . . .	17.990	8.814	9.176	17.942	8.780	9.162	48	34	14
0 - 4	2.990	1.574	1.416	2.988	1.572	1.416	2	2	-
5 - 9	2.969	1.543	1.426	2.968	1.542	1.426	1	1	-
10 - 14	2.488	1.284	1.204	2.487	1.283	1.204	1	1	-
15 - 19	1.886	981	905	1.884	979	905	2	2	-
20 - 24	1.134	500	634	1.131	499	632	3	1	2
25 - 29	930	425	505	926	423	503	4	2	2
30 - 34	889	381	508	886	379	507	3	2	1
35 - 39	747	340	407	741	336	405	6	4	2
40 - 44	743	344	399	742	344	398	1	-	1
45 - 49	662	303	359	661	302	359	1	1	-
50 - 54	597	255	342	594	252	342	3	3	-
55 - 59	576	264	312	574	262	312	2	2	-
60 - 64	361	171	190	352	163	189	9	8	1
65 - 69	320	133	187	317	130	187	3	3	-
70 - 74	278	137	141	274	135	139	4	2	2
75 - 79	135	66	69	135	66	69	-	-	-
80 - 84	94	40	54	93	40	53	1	-	1
85 y más	99	36	63	97	36	61	2	-	2
Edad desconocida	92	37	55	92	37	55	-	-	-

## SAN MARTIN

TOTAL . . .	9.745	4.771	4.974	9.611	4.697	4.914	134	74	60
0 - 4	1.462	747	715	1.461	747	714	1	-	1
5 - 9	1.437	710	727	1.435	710	725	2	-	2
10 - 14	1.371	679	692	1.371	679	692	-	-	-
15 - 19	881	430	451	879	429	450	2	1	1
20 - 24	774	405	369	773	404	369	1	1	-
25 - 29	485	231	254	480	230	250	5	1	4
30 - 34	536	268	268	534	267	267	2	1	1
35 - 39	463	222	241	454	217	237	9	5	4
40 - 44	439	198	241	431	196	235	8	2	6
45 - 49	425	210	215	420	207	213	5	3	2
50 - 54	404	173	231	390	163	227	14	10	4
55 - 59	313	146	167	301	140	161	12	6	6
60 - 64	249	126	123	223	112	111	26	14	12
65 - 69	182	85	97	166	76	90	16	9	7
70 - 74	137	63	74	123	55	68	14	8	6
75 - 79	69	27	42	65	25	40	4	2	2
80 - 84	41	19	22	37	15	22	4	4	-
85 y más	42	11	31	34	5	29	8	6	2
Edad desconocida	35	21	14	34	20	14	1	1	-

Cuadro No. 3 - POBLACION TOTAL, CLASIFICADA POR DEPARTAMENTO, GRUPOS DE EDAD,  
LUGAR DE NACIMIENTO Y SEXO

Grupos de edad en años	Total			Nacidos en el país			Nacidos en el extranjero		
	Total	Varones	Mujeres	Total	Varones	Mujeres	Total	Varones	Mujeres

## SAN MIGUEL

TOTAL . . .	7.373	3.643	3.730	7.303	3.597	3.706	70	46	24
0 - 4	1.282	651	631	1.282	651	631	-	-	-
5 - 9	1.208	583	625	1.203	581	622	5	2	3
10 - 14	974	520	454	971	518	453	3	2	1
15 - 19	630	337	293	630	337	293	-	-	-
20 - 24	411	203	208	409	202	207	2	1	1
25 - 29	342	167	175	340	166	174	2	1	1
30 - 34	358	167	191	351	161	190	7	6	1
35 - 39	325	139	186	319	135	184	6	4	2
40 - 44	343	182	161	338	177	161	5	5	-
45 - 49	315	148	167	305	142	163	10	6	4
50 - 54	292	139	153	282	134	148	10	5	5
55 - 59	262	127	135	255	122	133	7	5	2
60 - 64	195	87	108	190	84	106	5	3	2
65 - 69	132	59	73	130	57	73	2	2	-
70 - 74	101	49	52	99	47	52	2	2	-
75 - 79	72	29	43	70	28	42	2	1	1
80 - 84	41	19	22	41	19	22	-	-	-
85 y más	17	5	12	16	5	11	1	-	1
Edad desconocida	73	32	41	72	31	41	1	1	-

## SAN ROQUE

TOTAL . . .	17.294	8.470	8.824	17.172	8.401	8.771	122	69	53
0 - 4	2.944	1.416	1.528	2.944	1.416	1.528	-	-	-
5 - 9	2.875	1.443	1.432	2.875	1.443	1.432	-	-	-
10 - 14	2.461	1.247	1.214	2.457	1.246	1.211	4	1	3
15 - 19	1.732	882	850	1.731	882	849	1	-	1
20 - 24	1.099	502	597	1.097	501	596	2	1	1
25 - 29	965	467	498	964	467	497	1	-	1
30 - 34	874	429	445	866	425	441	8	4	4
35 - 39	721	344	377	715	341	374	6	3	3
40 - 44	747	395	352	737	387	350	10	8	2
45 - 49	719	379	340	703	371	332	16	8	8
50 - 54	608	283	325	595	275	320	13	8	5
55 - 59	466	210	256	450	200	250	16	10	6
60 - 64	341	169	172	330	162	168	11	7	4
65 - 69	243	101	142	229	94	135	14	7	7
70 - 74	160	71	89	153	67	86	7	4	3
75 - 79	141	50	91	134	45	89	7	5	2
80 - 84	69	30	39	67	29	38	2	1	1
85 y más	63	22	41	61	20	41	2	2	-
Edad desconocida	66	30	36	64	30	34	2	-	2

Cuadro No. 3 - POBLACION TOTAL CLASIFICADA POR DEPARTAMENTO GRUPOS DE EDAD.  
LUGAR DE NACIMIENTO Y SEXO

Grupos de edad en años	Total			Nacidos en el país			Nacidos en el extranjero		
	Total	Varones	Mujeres	Total	Varones	Mujeres	Total	Varones	Mujeres
<b>TOTAL . . .</b>	<b>22.579</b>	<b>11.558</b>	<b>11.021</b>	<b>21.735</b>	<b>11.130</b>	<b>10.605</b>	<b>844</b>	<b>428</b>	<b>416</b>
0 - 4	3.522	1.816	1.706	3.507	1.807	1.700	15	9	6
5 - 9	3.207	1.620	1.587	3.191	1.611	1.580	16	9	7
10 - 14	2.777	1.446	1.331	2.754	1.433	1.321	23	13	10
15 - 19	2.179	1.098	1.081	2.153	1.086	1.067	26	12	14
20 - 24	2.027	1.239	788	1.994	1.226	768	33	13	20
25 - 29	1.402	692	710	1.360	674	686	42	18	24
30 - 34	1.306	634	672	1.261	613	648	45	21	24
35 - 39	1.170	577	593	1.110	548	562	60	29	31
40 - 44	1.034	517	517	967	491	476	67	26	41
45 - 49	978	511	467	912	481	431	66	30	36
50 - 54	808	420	388	723	376	347	85	44	41
55 - 59	678	312	366	602	272	330	76	40	36
60 - 64	452	227	225	395	193	202	57	34	23
65 - 69	346	152	194	284	114	170	62	38	24
70 - 74	275	124	151	204	86	118	71	38	33
75 - 79	165	71	94	127	50	77	38	21	17
80 - 84	84	39	45	55	22	33	29	17	12
85 y más	80	25	51	54	17	37	26	12	14
Edad desconocida	89	34	55	82	30	52	7	4	3

## SANTO TOMÉ

<b>TOTAL . . .</b>	<b>8.734</b>	<b>4.245</b>	<b>4.489</b>	<b>8.691</b>	<b>4.213</b>	<b>4.478</b>	<b>43</b>	<b>32</b>	<b>11</b>
0 - 4	1.345	660	685	1.345	660	685	-	-	-
5 - 9	1.403	705	698	1.403	705	698	-	-	-
10 - 14	1.285	668	617	1.285	668	617	-	-	-
15 - 19	915	465	450	914	465	449	1	-	1
20 - 24	472	200	272	468	197	271	4	3	1
25 - 29	408	201	207	405	199	206	3	2	1
30 - 34	409	178	231	408	177	231	1	1	-
35 - 39	441	200	241	440	200	240	1	-	1
40 - 44	372	177	195	370	176	194	2	1	1
45 - 49	349	179	170	347	177	170	2	2	-
50 - 54	341	165	176	337	162	175	4	3	1
55 - 59	301	138	163	294	132	162	7	6	1
60 - 64	208	101	107	206	99	107	2	2	-
65 - 69	169	67	102	165	64	101	4	3	1
70 - 74	141	69	72	135	64	71	6	5	1
75 - 79	52	17	35	49	15	34	3	2	1
80 - 84	40	16	24	38	15	23	2	1	1
85 y más	30	8	22	29	7	22	1	1	-
Edad desconocida	53	31	22	53	31	22	-	-	-



Cuadro No. 4 - POBLACION TOTAL, CLASIFICADA POR GRUPOS DE EDAD,  
NACIONALIDAD LEGAL Y SEXO

Grupos edad en años	Nacionalidad legal								
	Total			Argentinos			Extranjeros		
	Total	Varones	Mujeres	Total	Varones	Mujeres	Total	Varones	Mujeres
<b>TOTAL . . .</b>	<b>533.201</b>	<b>263.562</b>	<b>269.639</b>	<b>524.020</b>	<b>258.733</b>	<b>265.287</b>	<b>9.181</b>	<b>4.829</b>	<b>4.352</b>
0 - 4	78.805	39.944	38.861	78.687	39.884	38.803	118	60	58
5 - 9	78.676	39.874	38.802	78.448	39.764	38.684	228	110	118
10 - 14	70.379	35.456	34.923	69.996	35.268	34.728	383	188	195
15 - 19	53.063	26.461	26.602	52.655	26.272	26.383	408	189	219
20 - 24	42.222	22.207	20.015	41.805	22.026	19.779	417	181	236
25 - 29	31.754	14.856	16.898	31.266	14.646	16.620	488	210	278
30 - 34	30.428	14.405	16.023	29.811	14.108	15.703	617	297	320
35 - 39	26.693	12.859	13.834	26.002	12.500	13.502	691	359	332
40 - 44	24.682	12.149	12.533	24.031	11.811	12.220	651	338	313
45 - 49	23.317	11.639	11.678	22.602	11.245	11.357	715	394	321
50 - 54	19.128	9.305	9.823	18.333	8.852	9.481	795	453	342
55 - 59	16.551	7.693	8.858	15.673	7.186	8.493	872	507	365
60 - 64	12.040	5.753	6.287	11.279	5.315	5.964	761	438	323
65 - 69	8.976	4.113	4.863	8.362	3.769	4.593	614	344	270
70 - 74	6.779	3.069	3.710	6.136	2.698	3.438	643	371	272
75 y más	8.068	3.057	5.011	7.322	2.678	4.644	746	379	367
Edad desconocida	1.640	722	918	1.606	711	895	34	11	23

Cuadro No. 5 - POBLACION NACIDA EN EL EXTRANJERO

No. de orden	País de nacimiento y sexo	Total	Menos de 5	5 - 9	10 - 14	15 - 19	20 - 24	25 - 29	30 - 34
	<u>TOTAL . . . . .</u>	<u>10.818</u>	<u>118</u>	<u>228</u>	<u>383</u>	<u>430</u>	<u>439</u>	<u>537</u>	<u>685</u>
1	Varones . . . . .	5.978	60	110	188	201	189	228	326
2	Mujeres . . . . .	4.840	58	118	195	229	250	309	359
3	<u>TOTAL DE AMERICA .</u>	<u>6.555</u>	<u>112</u>	<u>201</u>	<u>309</u>	<u>369</u>	<u>390</u>	<u>447</u>	<u>540</u>
4	Varones . . . . .	3.204	57	96	143	162	156	169	250
5	Mujeres . . . . .	3.351	55	105	166	207	234	278	290
6	Bolivia . . . . .	14	2	1	-	1	2	1	1
7	Varones . . . . .	8	1	-	-	1	-	1	1
8	Mujeres . . . . .	6	1	1	-	-	2	-	-
9	Brasil . . . . .	1.588	24	43	65	67	65	103	88
10	Varones . . . . .	727	11	20	32	27	25	33	35
11	Mujeres . . . . .	861	13	23	33	40	40	70	53
12	Chile . . . . .	73	2	1	5	2	4	11	8
13	Varones . . . . .	44	1	-	4	1	2	7	3
14	Mujeres . . . . .	29	1	1	1	1	2	4	5
15	Paraguay . . . . .	3.638	71	142	222	271	264	289	382
16	Varones . . . . .	1.733	37	71	102	112	93	111	182
17	Mujeres . . . . .	1.905	34	71	120	159	171	178	200
18	Uruguay . . . . .	1.131	10	11	17	16	26	37	51
19	Varones . . . . .	606	5	3	5	9	9	12	23
20	Mujeres . . . . .	525	5	8	12	7	17	25	28
21	Estados Unidos . .	18	2	3	-	-	-	1	2
22	Varones . . . . .	11	2	2	-	-	-	-	1
23	Mujeres . . . . .	7	-	1	-	-	-	1	1
24	Otros países ame- ricanos . . . . .	93	1	-	-	12	29	5	8
25	Varones . . . . .	75	-	-	-	12	27	5	5
26	Mujeres . . . . .	18	1	-	-	-	2	-	3
27	<u>TOTAL DE EUROPA .</u>	<u>3.698</u>	<u>5</u>	<u>26</u>	<u>70</u>	<u>58</u>	<u>47</u>	<u>83</u>	<u>132</u>
28	Varones . . . . .	2.419	2	13	44	36	32	55	71
29	Mujeres . . . . .	1.279	3	13	26	22	15	28	61

## CLASIFICADA POR PAIS DE NACIMIENTO, SEXO Y GRUPOS DE EDAD

Grupos de edad en años

35 - 39	40 - 44	45 - 49	50 - 54	55 - 59	60 - 64	65 - 69	70 - 74	75 - 79	80 - 84	85 y más	Edad desconocida	No de orden
795	799	860	1.041	1.118	968	776	757	400	246	201	37	
420	424	494	623	705	596	484	460	227	130	99	14	1
375	375	366	418	413	372	292	297	173	116	102	23	2
553	616	524	502	511	465	309	302	169	122	100	15	3
277	305	269	257	278	259	165	158	94	54	49	6	4
276	311	255	245	233	206	144	143	75	68	51	9	5
-	2	-	-	1	1	2	-	-	-	-	-	6
-	2	-	-	1	-	1	-	-	-	-	-	7
-	-	-	-	-	1	1	-	-	-	-	-	8
135	154	135	148	135	117	84	92	51	37	40	5	9
53	67	71	76	71	59	42	40	30	15	20	-	10
62	87	64	72	64	58	42	52	21	22	20	5	11
8	6	7	4	6	2	2	3	-	1	1	-	12
6	4	7	2	3	2	-	1	-	-	1	-	13
2	2	-	2	3	-	2	2	-	1	-	-	14
352	372	309	239	228	184	106	96	46	38	18	9	15
185	183	149	112	122	103	60	57	23	17	8	6	16
167	189	160	127	106	81	46	39	23	21	10	3	17
55	77	68	100	130	156	114	109	67	45	41	1	18
30	47	39	61	73	91	62	59	36	22	20	-	19
25	30	29	39	57	65	52	50	31	23	21	1	20
1	2	1	-	1	2	1	-	2	-	-	-	21
1	-	1	-	-	2	-	-	2	-	-	-	22
-	2	-	-	1	-	1	-	-	-	-	-	23
2	3	4	11	10	3	-	1	3	1	-	-	24
2	2	2	6	8	2	-	1	3	-	-	-	25
-	1	2	5	2	1	-	-	-	1	-	-	26
225	164	285	466	540	427	366	390	204	107	86	17	27
132	110	192	319	382	295	254	257	115	62	41	7	28
93	54	93	147	158	132	112	133	89	45	45	10	29

Cuadro No. 5 - POBLACION NACIDA EN EL EXTRANJERO

No. de orden	País de nacimiento y sexo								
		Total	Menos de 5	5 - 9	10 - 14	15 - 19	20 - 24	25 - 29	30 - 34
30	Alemania. . . . .	286	2	-	2	5	4	5	5
31	Varones . . . . .	186	1	-	2	2	2	1	4
32	Mujeres . . . . .	100	1	-	-	3	2	4	1
33	Austria . . . . .	55	-	-	-	-	-	1	-
34	Varones . . . . .	42	-	-	-	-	-	1	-
35	Mujeres . . . . .	13	-	-	-	-	-	-	-
36	Checoslovaquia .	42	-	-	-	-	-	-	4
37	Varones . . . . .	30	-	-	-	-	-	-	2
38	Mujeres . . . . .	12	-	-	-	-	-	-	2
39	España. . . . .	1.343	2	15	26	20	14	35	60
40	Varones . . . . .	855	1	9	20	13	12	28	28
41	Mujeres . . . . .	488	1	6	6	7	2	7	32
42	Francia . . . . .	93	-	2	2	1	1	2	5
43	Varones . . . . .	46	-	1	1	1	1	2	3
44	Mujeres . . . . .	47	-	1	1	-	-	-	2
45	Inglaterra. . . .	29	-	-	1	-	1	1	-
46	Varones . . . . .	20	-	-	1	-	1	1	-
47	Mujeres . . . . .	9	-	-	-	-	-	-	-
48	Italia. . . . .	1.119	1	6	34	24	20	28	33
49	Varones . . . . .	738	-	3	19	14	11	17	19
50	Mujeres . . . . .	381	1	3	15	10	9	11	14
51	Polonia . . . . .	218	-	-	-	-	-	6	8
52	Varones . . . . .	164	-	-	-	-	-	3	6
53	Mujeres . . . . .	54	-	-	-	-	-	3	2
54	Portugal. . . . .	14	-	-	-	-	-	-	-
55	Varones . . . . .	10	-	-	-	-	-	-	-
56	Mujeres . . . . .	4	-	-	-	-	-	-	-
57	Yugoeslavia . . .	36	-	-	-	-	-	1	2
58	Varones . . . . .	29	-	-	-	-	-	-	1
59	Mujeres . . . . .	7	-	-	-	-	-	1	1

## CLASIFICADA POR PAIS DE NACIMIENTO, SEXO Y GRUPOS DE EDAD

Grupos de edad en años

35 - 39	40 - 44	45 - 49	50 - 54	55 - 59	60 - 64	65 - 69	70 - 74	75 - 79	80 - 84	85 y más	Edad desconocida	No de orden
10	18	27	38	61	32	25	28	6	10	4	4	30
-	14	16	26	42	23	18	16	6	7	2	2	31
10	4	11	12	19	9	7	10	-	3	2	2	32
-	-	3	14	8	9	10	5	4	1	-	-	33
-	-	1	12	6	8	7	4	2	1	-	-	34
-	-	2	2	2	1	3	1	2	-	-	-	35
4	4	2	7	12	3	-	2	1	2	1	-	36
3	4	1	5	9	3	-	1	1	-	1	-	37
1	-	1	2	3	-	-	1	-	2	-	-	38
83	56	91	146	165	157	159	172	74	33	33	2	39
47	31	67	93	101	103	107	116	42	21	15	1	40
36	25	24	53	64	54	52	56	32	12	18	1	41
6	3	5	7	5	5	6	15	19	6	2	1	42
1	1	2	3	3	2	5	8	9	3	-	-	43
5	2	3 <sub>p</sub>	4	2	3	1	7	10	3	2	1	44
1	3	-	4	4	2	3	4	1	2	2	-	45
1	-	-	3	4	2	2	3	-	1	1	-	46
-	3	-	1	-	-	1	1	1	1	1	-	47
80	50	92	117	141	124	91	116	75	45	36	6	48
54	36	64	81	114	86	60	71	45	25	17	2	49
26	14	28	36	27	38	31	45	30	20	19	4	50
20	10	18	51	44	30	14	71	3	1	2	-	51
15	9	13	40	33	23	10	11	-	-	1	-	52
5	1	5	11	11	7	4	-	3	1	1	-	53
-	1	2	1	2	2	1	3	-	-	1	1	54
-	1	1	1	-	2	1	3	-	-	1	-	55
-	-	1	-	2	-	-	-	-	-	-	1	56
1	2	6	6	9	5	1	1	1	1	-	-	57
-	2	6	6	6	5	1	1	1	-	-	-	58
1	-	-	-	3	-	-	-	-	1	-	-	59



Cuadro No. 5 - POBLACION NACIDA EN EL EXTRANJERO.

No. de orden	País de nacimiento y sexo	Total	Menos de 5	5 - 9	10 - 14	15 - 19	20 - 24	25 - 29	30 - 34
60	Rusia . . . . .	160	-	-	-	-	-	-	1
61	Varones . . . . .	87	-	-	-	-	-	-	1
62	Mujeres . . . . .	73	-	-	-	-	-	-	-
63	Otros países euro- peos . . . . .	303	-	3	5	8	7	4	14
64	Varones . . . . .	212	-	-	1	6	5	2	7
65	Mujeres . . . . .	91	-	3	4	2	2	2	7
66	TOTAL DE ASIA. . .	437	-	1	1	-	1	3	10
67	Varones . . . . .	280	-	1	-	-	1	2	4
68	Mujeres . . . . .	157	-	-	1	-	-	1	6
69	Turquía . . . . .	90	-	-	-	-	-	-	1
70	Varones . . . . .	52	-	-	-	-	-	-	-
71	Mujeres . . . . .	38	-	-	-	-	-	-	1
72	Siria . . . . .	58	-	-	-	-	1	1	-
73	Varones . . . . .	44	-	-	-	-	1	1	-
74	Mujeres . . . . .	14	-	-	-	-	-	-	-
75	Líbano. . . . .	214	-	-	-	-	-	1	2
76	Varones . . . . .	131	-	-	-	-	-	1	1
77	Mujeres . . . . .	83	-	-	-	-	-	-	1
78	Japón . . . . .	33	-	-	-	-	-	-	3
79	Varones . . . . .	23	-	-	-	-	-	-	2
80	Mujeres . . . . .	10	-	-	-	-	-	-	1
81	Otros países asiá- ticos. . . . .	42	-	1	1	-	-	1	4
82	Varones . . . . .	30	-	1	-	-	-	-	1
83	Mujeres . . . . .	12	-	-	1	-	-	1	3
84	TOTAL DE AFRICA. .	9	1	-	-	-	-	-	-
85	Varones . . . . .	8	1	-	-	-	-	-	-
86	Mujeres . . . . .	1	-	-	-	-	-	-	-
87	TOTAL DE OCEANIA .	2	-	-	-	-	-	-	-
88	Varones . . . . .	1	-	-	-	-	-	-	-
89	Mujeres . . . . .	1	-	-	-	-	-	-	-
90	PAÍS DESCONOCIDO .	117	-	-	3	3	1	4	3
91	Varones . . . . .	66	-	-	1	3	-	2	1
92	Mujeres . . . . .	51	-	-	2	-	1	2	2

## CLASIFICADA POR PAIS DE NACIMIENTO, SEXO Y GRUPOS DE EDAD

Grupos de edad en años

35 - 39	40 - 44	45 - 49	50 - 54	55 - 59	60 - 64	65 - 69	70 - 74	75 - 79	80 - 84	85 y más	Edad desconocida	No de orden
5	1	9	26	29	25	28	17	11	4	2	2	60
1	-	3	11	20	13	20	9	5	2	1	1	61
4	1	6	15	9	12	8	8	6	2	1	1	62
15	16	30	49	60	33	28	16	9	2	3	1	63
10	12	18	38	44	25	23	12	4	2	2	1	64
5	4	12	11	16	8	5	4	5	-	1	-	65
7	14	40	64	51	63	88	50	20	11	12	1	66
6	7	27	40	34	36	55	34	15	10	8	-	67
1	7	13	24	17	27	33	16	5	1	4	1	68
1	3	7	18	16	9	19	6	4	2	4	-	69
1	1	6	8	8	4	13	2	4	2	3	-	70
-	2	1	10	8	5	6	4	-	-	1	-	71
-	3	3	8	8	8	14	6	3	3	-	-	72
-	2	2	7	5	8	9	3	3	3	-	-	73
-	1	1	1	3	-	5	3	-	-	-	-	74
2	4	21	26	20	36	44	34	13	6	5	-	75
2	2	12	16	16	15	25	26	8	5	2	-	76
-	2	9	10	4	21	19	8	5	1	3	-	77
2	3	7	6	5	5	2	-	-	-	-	-	78
1	1	6	4	4	4	1	-	-	-	-	-	79
1	2	1	2	1	1	1	-	-	-	-	-	80
2	1	2	6	2	5	9	4	-	-	3	1	81
2	1	1	5	1	5	7	3	-	-	3	-	82
-	-	1	1	1	-	2	1	-	-	-	1	83
-	1	1	-	3	-	2	1	-	-	-	-	84
-	1	1	-	2	-	2	1	-	-	-	-	85
-	-	-	-	1	-	-	-	-	-	-	-	86
-	-	-	-	-	1	-	1	-	-	-	-	87
-	-	-	-	-	-	-	1	-	-	-	-	88
-	-	-	-	-	1	-	-	-	-	-	-	89
10	4	10	9	13	12	11	14	7	6	3	4	90
5	1	5	7	9	6	8	9	3	4	1	1	91
5	3	5	2	4	6	3	5	4	2	2	3	92

Cuadro No. 6 - POBLACION DE 12 Y MAS AÑOS DE EDAD, CLASIFICADA  
POR DEPARTAMENTO, SEXO Y ESTADO CIVIL

Departamento y sexo	Total	Soltero	Soltero en unión de hecho	Casado	Viudo	Separado	Divorciada	Si especifica
<b>TOTAL . . . . .</b>	<b>345.621</b>	<b>166.947</b>	<b>41.558</b>	<b>121.229</b>	<b>11.680</b>	<b>1.340</b>	<b>143</b>	<b>2.724</b>
Varones . . . . .	168.669	85.424	19.564	59.251	2.706	440	65	1.219
Mujeres . . . . .	176.952	81.523	21.994	61.978	8.974	900	78	1.505
<b>Bella Vista. . . . .</b>	<b>12.300</b>	<b>5.963</b>	<b>2.064</b>	<b>3.732</b>	<b>377</b>	<b>64</b>	<b>-</b>	<b>100</b>
Varones . . . . .	5.967	3.021	965	1.824	88	21	-	48
Mujeres . . . . .	6.333	2.942	1.099	1.908	289	43	-	52
<b>Berón de Astrada . . . . .</b>	<b>1.594</b>	<b>749</b>	<b>269</b>	<b>484</b>	<b>52</b>	<b>2</b>	<b>-</b>	<b>38</b>
Varones . . . . .	828	420	131	238	17	-	-	22
Mujeres . . . . .	766	329	138	246	35	2	-	16
<b>Capital. . . . .</b>	<b>73.598</b>	<b>33.969</b>	<b>6.428</b>	<b>29.579</b>	<b>2.864</b>	<b>361</b>	<b>56</b>	<b>341</b>
Varones . . . . .	34.178	15.783	3.059	14.461	611	106	29	129
Mujeres . . . . .	39.420	18.186	3.369	15.118	2.253	255	27	212
<b>Concepción . . . . .</b>	<b>9.370</b>	<b>4.621</b>	<b>1.965</b>	<b>2.389</b>	<b>193</b>	<b>20</b>	<b>1</b>	<b>181</b>
Varones . . . . .	4.781	2.467	968	1.193	44	5	-	104
Mujeres . . . . .	4.589	2.154	997	1.196	149	15	1	77
<b>Curuzú Cuatiá. . . . .</b>	<b>20.707</b>	<b>9.977</b>	<b>2.376</b>	<b>7.347</b>	<b>768</b>	<b>65</b>	<b>11</b>	<b>163</b>
Varones . . . . .	10.204	5.228	1.097	3.607	172	21	5	74
Mujeres . . . . .	10.503	4.749	1.279	3.740	596	44	6	89
<b>Empedrado. . . . .</b>	<b>10.470</b>	<b>5.386</b>	<b>1.364</b>	<b>3.283</b>	<b>333</b>	<b>34</b>	<b>2</b>	<b>68</b>
Varones . . . . .	4.964	2.640	623	1.582	85	7	-	37
Mujeres . . . . .	5.506	2.746	741	1.701	248	27	2	41
<b>Esquina. . . . .</b>	<b>14.108</b>	<b>7.061</b>	<b>1.940</b>	<b>4.512</b>	<b>454</b>	<b>45</b>	<b>1</b>	<b>95</b>
Varones . . . . .	6.597	3.357	894	2.194	104	13	1	34
Mujeres . . . . .	7.511	3.704	1.046	2.318	350	32	-	61
<b>General Alvear . . . . .</b>	<b>4.889</b>	<b>2.301</b>	<b>566</b>	<b>1.762</b>	<b>201</b>	<b>25</b>	<b>1</b>	<b>33</b>
Varones . . . . .	2.380	1.178	280	864	37	5	-	16
Mujeres . . . . .	2.509	1.123	286	898	164	20	1	17
<b>General Paz. . . . .</b>	<b>9.547</b>	<b>4.753</b>	<b>1.345</b>	<b>2.947</b>	<b>318</b>	<b>31</b>	<b>2</b>	<b>151</b>
Varones . . . . .	4.632	2.354	645	1.460	87	13	-	73
Mujeres . . . . .	4.915	2.399	700	1.487	231	18	2	78
<b>Goya . . . . .</b>	<b>40.488</b>	<b>19.552</b>	<b>4.409</b>	<b>14.855</b>	<b>1.249</b>	<b>150</b>	<b>18</b>	<b>254</b>
Varones . . . . .	20.037	10.189	2.084	7.285	313	40	9	117
Mujeres . . . . .	20.451	9.363	2.325	7.571	936	110	9	137
<b>Itatí. . . . .</b>	<b>3.551</b>	<b>1.675</b>	<b>339</b>	<b>1.336</b>	<b>160</b>	<b>9</b>	<b>-</b>	<b>32</b>
Varones . . . . .	1.786	899	164	654	52	5	-	12
Mujeres . . . . .	1.765	776	175	682	108	4	-	20
<b>Ituzzaingó. . . . .</b>	<b>8.633</b>	<b>4.032</b>	<b>1.431</b>	<b>2.803</b>	<b>249</b>	<b>46</b>	<b>1</b>	<b>71</b>
Varones . . . . .	4.531	2.307	686	1.421	68	19	-	30
Mujeres . . . . .	4.102	1.725	745	1.382	181	27	1	41

Cuadro No. 6 - POBLACION DE 12 Y MAS AÑOS DE EDAD CLASIFICADA  
POR DEPARTAMENTO, SEXO Y ESTADO CIVIL

Departamento y sexo	Total	Soltero	Soltero en unión de hecho	Casado	Viudo	Separado	Divorciado	Sin especificar
Levalle. . . . .	11.851	5.892	1.866	3.620	317	33	5	118
Varones . . . . .	5.711	2.880	865	1.805	91	14	3	53
Mujeres . . . . .	6.140	3.012	1.001	1.815	226	19	2	65
Mburucuyá. . . . .	6.154	3.141	1.007	1.724	221	16	1	44
Varones . . . . .	2.833	1.470	465	821	58	5	-	14
Mujeres . . . . .	3.321	1.671	542	903	163	11	1	30
Mercedes . . . . .	17.314	8.871	1.685	5.950	618	58	12	120
Varones . . . . .	8.488	4.663	778	2.832	137	21	2	55
Mujeres . . . . .	8.826	4.208	907	3.118	481	37	10	65
Monte Caseros. . . . .	17.041	7.978	1.156	7.180	540	54	1	132
Varones . . . . .	9.120	4.832	561	3.528	130	15	-	54
Mujeres . . . . .	7.921	3.146	595	3.652	410	39	1	78
Paso de los Libres . . .	16.371	8.137	1.521	5.949	594	71	12	87
Varones . . . . .	8.644	4.784	735	2.906	140	27	7	45
Mujeres . . . . .	7.727	3.353	786	3.043	454	44	5	42
Saladas. . . . .	9.986	5.010	1.534	3.073	289	41	2	37
Varones . . . . .	4.712	2.453	689	1.479	60	15	1	15
Mujeres . . . . .	5.274	2.557	845	1.594	229	26	1	22
San Cosme. . . . .	5.484	2.620	792	1.834	175	16	-	47
Varones . . . . .	2.782	1.414	386	906	47	7	-	22
Mujeres . . . . .	2.702	1.206	406	928	128	9	-	25
San Luis del Palmar. . .	10.911	5.574	1.406	3.384	376	23	5	143
Varones . . . . .	5.106	2.675	625	1.638	95	10	3	60
Mujeres . . . . .	5.805	2.899	781	1.746	281	13	2	83
San Martín . . . . .	6.254	3.026	791	2.129	251	29	-	28
Varones . . . . .	3.027	1.558	375	1.018	52	11	-	13
Mujeres . . . . .	3.227	1.468	416	1.111	199	18	-	15
San Miguel . . . . .	4.433	2.011	727	1.399	148	17	2	129
Varones . . . . .	2.169	1.034	360	692	28	7	2	46
Mujeres . . . . .	2.264	977	367	707	120	10	-	83
San Roque. . . . .	10.423	4.992	1.934	3.131	250	43	2	71
Varones . . . . .	5.088	2.596	877	1.529	43	16	1	26
Mujeres . . . . .	5.335	2.396	1.057	1.602	207	27	1	45
Santo Tomás . . . . .	14.670	6.969	1.874	5.103	512	74	8	130
Varones . . . . .	7.493	3.905	900	2.478	106	32	2	70
Mujeres . . . . .	7.177	3.064	974	2.625	406	42	6	60
Sauce. . . . .	5.474	2.687	769	1.723	171	13	-	111
Varones . . . . .	2.611	1.317	352	836	41	5	-	60
Mujeres . . . . .	2.863	1.370	417	887	130	8	-	51

Cuadro No. 7 - POBLACION DE 12 Y MAS AÑOS, CLASIFICADA POR URBANA Y RURAL,  
GRUPOS DE EDAD, SEXO Y ESTADO CIVIL

Grupos de edad en años y sexo	Total	Soltero	Soltero en unión de hecho	Casado	Vido	Separado	Divorciado	Sin especificar
T O T A L								
TOTAL. . . . .	345.621	166.947	41.558	121.229	11.680	1.340	143	2.724
Varones. . . .	168.669	85.424	19.564	59.251	2.706	440	65	1.219
Mujeres. . . .	176.952	81.523	21.994	61.978	8.974	900	78	1.505
12 - 14 . . . . .	40.280	39.984	42	70	-	1	-	183
Varones. . . .	20.381	20.327	-	11	-	-	-	43
Mujeres. . . .	19.899	19.657	42	59	-	1	-	140
12. . . . .	13.943	13.911	7	7	-	-	-	18
Varones. . . .	7.116	7.116	-	-	-	-	-	-
Mujeres. . . .	6.827	6.795	7	7	-	-	-	18
13. . . . .	13.642	13.579	11	17	-	1	-	34
Varones. . . .	6.845	6.845	-	-	-	-	-	-
Mujeres. . . .	6.797	6.734	11	17	-	1	-	34
14. . . . .	12.695	12.494	24	46	-	-	-	131
Varones. . . .	6.420	6.366	-	11	-	-	-	43
Mujeres. . . .	6.275	6.128	24	35	-	-	-	88
15 - 19 . . . . .	53.063	49.274	1.163	1.866	13	20	3	724
Varones. . . .	26.461	25.747	153	147	-	9	-	405
Mujeres. . . .	26.602	23.527	1.010	1.719	13	11	3	319
20 - 24 . . . . .	42.222	30.015	3.622	8.150	50	55	8	322
Varones. . . .	22.207	18.849	1.022	2.130	10	9	-	187
Mujeres. . . .	20.015	11.166	2.600	6.020	40	46	8	135
25 - 29 . . . . .	31.754	11.635	5.296	14.419	113	93	13	185
Varones. . . .	14.856	6.361	2.403	5.958	25	22	3	84
Mujeres. . . .	16.898	5.274	2.893	8.461	88	71	10	101
30 - 34 . . . . .	30.428	6.909	5.846	17.142	237	137	21	136
Varones. . . .	14.405	3.454	2.817	7.971	55	40	6	62
Mujeres. . . .	16.023	3.455	3.029	9.171	182	97	15	74
35 - 39 . . . . .	26.693	4.758	5.286	15.950	402	160	18	119
Varones. . . .	12.859	2.138	2.537	7.961	112	59	9	43
Mujeres. . . .	13.834	2.620	2.749	7.989	290	101	9	76



Cuadro No. 7 - POBLACION DE 12 Y MAS AÑOS, CLASIFICADA POR URBANA Y RURAL,  
GRUPOS DE EDAD, SEXO Y ESTADO CIVIL

Grupos de edad en años y sexo	Total	Soltero	Soltero en unión de hecho	Casado	Viudo	Separado	Divorciado	Sin especificar
T O T A L								
40 - 44 . . . . .	24.682	3.978	4.900	14.872	624	192	16	100
Varones. . . .	12.149	1.792	2.398	7.731	132	47	6	43
Mujeres. . . .	12.533	2.186	2.502	7.141	492	145	10	57
45 - 49 . . . . .	23.317	3.780	4.437	13.890	892	177	18	123
Varones. . . .	11.639	1.619	2.269	7.408	225	58	11	49
Mujeres. . . .	11.678	2.161	2.168	6.482	667	119	7	74
50 - 54 . . . . .	19.128	3.346	3.434	10.902	1.163	151	16	116
Varones. . . .	9.305	1.189	1.824	5.966	229	51	11	35
Mujeres. . . .	9.823	2.157	1.610	4.936	934	100	5	81
55 - 59 . . . . .	16.551	3.434	2.752	8.631	1.474	142	5	109
Varones. . . .	7.693	1.101	1.405	4.783	306	55	5	38
Mujeres. . . .	8.858	2.333	1.347	3.848	1.168	87	4	71
60 - 64 . . . . .	12.040	2.603	1.812	5.948	1.498	71	8	100
Varones. . . .	5.753	802	1.072	3.505	317	26	6	25
Mujeres. . . .	6.287	1.801	740	2.443	1.181	45	2	75
65 - 69 . . . . .	8.976	2.189	1.156	3.960	1.530	62	3	76
Varones. . . .	4.113	630	681	2.393	356	27	2	24
Mujeres. . . .	4.863	1.559	475	1.567	1.174	35	1	52
70 - 74 . . . . .	6.779	1.804	807	2.655	1.385	41	5	82
Varones. . . .	3.069	496	480	1.679	370	20	4	20
Mujeres. . . .	3.710	1.308	327	976	1.015	21	1	62
75 y más. . . . .	8.068	2.452	784	2.441	2.227	31	5	128
Varones. . . .	3.057	522	430	1.504	556	14	2	29
Mujeres. . . .	5.011	1.930	354	937	1.671	17	3	99
Edad desconocida.	1.640	786	221	333	72	7	-	221
Varones. . . .	722	397	73	104	13	3	-	132
Mujeres. . . .	918	389	148	229	59	4	-	89

Cuadro No. 7 - POBLACION DE 12 Y MAS AÑOS, CLASIFICADA POR URBANA Y RURAL.  
GRUPOS DE EDAD, SEXO Y ESTADO CIVIL

Grupos de edad en años y sexo	Total	Soltero	Soltero en unión de hecho	Casada	Viuda	Separado	Divorciado	Sin especificar
U R B A N A								
TOTAL. . . . .	168.945	79.172	14.836	66.137	7.028	828	108	836
Varones. . . .	77.770	37.083	6.880	31.795	1.423	240	45	304
Mujeres. . . .	91.175	42.089	7.956	34.342	5.605	588	63	532
12 - 14 . . . . .	18.213	18.093	9	31	-	1	-	79
Varones. . . .	8.715	8.690	-	6	-	-	-	19
Mujeres. . . .	9.498	9.403	9	25	-	1	-	60
12. . . . .	6.169	6.155	2	2	-	-	-	10
Varones. . . .	2.997	2.997	-	-	-	-	-	-
Mujeres. . . .	3.172	3.158	2	2	-	-	-	10
13. . . . .	6.178	6.151	5	8	-	1	-	13
Varones. . . .	2.931	2.931	-	-	-	-	-	-
Mujeres. . . .	3.247	3.220	5	8	-	1	-	13
14. . . . .	5.866	5.787	2	21	-	-	-	56
Varones. . . .	2.787	2.762	-	6	-	-	-	19
Mujeres. . . .	3.079	3.025	2	15	-	-	-	37
15 - 19 . . . . .	23.952	22.441	448	831	5	14	2	211
Varones. . . .	10.785	10.541	67	74	-	6	-	97
Mujeres. . . .	13.167	11.900	381	757	5	8	2	114
20 - 24 . . . . .	20.333	14.311	1.512	4.362	23	26	5	94
Varones. . . .	10.088	8.457	453	1.121	4	5	-	48
Mujeres. . . .	10.245	5.854	1.059	3.241	19	21	5	46
25 - 29 . . . . .	16.479	5.936	2.102	8.240	62	60	9	68
Varones. . . .	7.344	2.987	969	3.341	13	8	1	25
Mujeres. . . .	9.135	2.951	1.133	4.899	49	52	8	43
30 - 34 . . . . .	16.222	3.550	2.206	10.176	135	89	15	49
Varones. . . .	7.415	1.622	1.076	4.648	24	22	3	20
Mujeres. . . .	8.807	1.928	1.130	5.530	111	67	12	29
35 - 39 . . . . .	14.263	2.522	1.927	9.402	250	109	14	39
Varones. . . .	6.747	989	916	4.726	65	34	6	11
Mujeres. . . .	7.516	1.533	1.011	4.676	185	75	8	28

Cuadro No. 7 - POBLACION DE 12 Y MAS AÑOS, CLASIFICADA POR URBANA Y RURAL.

## GRUPOS DE EDAD, SEXO Y ESTADO CIVIL

Grupos de edad en años y sexo	Total	Soltero	Soltero en unión de hecho	Casado	Viudo	Separado	Divorciado	Sin especificar
U R B A N A								
40 - 44 . . . . .	12.494	2.139	1.688	8.093	408	131	10	25
Varones. . . . .	5.924	864	816	4.123	79	30	3	9
Mujeres. . . . .	6.570	1.275	872	3.970	329	101	7	16
45 - 49 . . . . .	11.650	1.986	1.572	7.385	552	107	16	32
Varones. . . . .	5.604	761	791	3.882	123	28	9	10
Mujeres. . . . .	6.046	1.225	781	3.503	429	79	7	22
50 - 54 . . . . .	9.445	1.756	1.127	5.705	710	101	13	33
Varones. . . . .	4.390	571	581	3.061	121	38	9	9
Mujeres. . . . .	5.055	1.185	546	2.644	589	63	4	24
55 - 59 . . . . .	7.956	1.711	853	4.387	877	83	7	38
Varones. . . . .	3.504	487	444	2.374	156	27	4	12
Mujeres. . . . .	4.452	1.224	409	2.013	721	56	3	26
60 - 64 . . . . .	5.968	1.344	551	3.053	950	31	8	31
Varones. . . . .	2.613	341	325	1.754	174	6	6	7
Mujeres. . . . .	3.355	1.003	226	1.299	776	25	2	24
65 - 69 . . . . .	4.376	1.083	329	1.982	914	37	2	29
Varones. . . . .	1.821	252	174	1.189	183	18	1	4
Mujeres. . . . .	2.555	831	155	793	731	19	1	25
70 - 74 . . . . .	3.319	908	234	1.262	867	21	3	24
Varones. . . . .	1.358	226	131	772	213	9	2	5
Mujeres. . . . .	1.961	682	103	490	654	12	1	19
75 y más. . . . .	3.898	1.201	235	1.142	1.251	17	4	48
Varones. . . . .	1.317	212	125	698	264	9	1	8
Mujeres. . . . .	2.581	989	110	444	987	8	3	40
Edad desconocida.	377	189	43	84	24	1	-	36
Varones. . . . .	145	83	12	26	4	-	-	20
Mujeres. . . . .	232	106	31	58	20	1	-	16

Cuadro No. 7 - POBLACION DE 12 Y MAS AÑOS, CLASIFICADA POR URBANA Y RURAL  
GRUPOS DE EDAD, SEXO Y ESTADO CIVIL

Grupos de edad en años y sexo	Total	Soltero	Soltero en unión de hecho	Casado	Viudo	Separado	Divorciado	Sin especificar
R U R A L								
<u>TOTAL</u> . . . . .	<u>176.676</u>	<u>87.775</u>	<u>26.722</u>	<u>55.092</u>	<u>4.652</u>	<u>512</u>	<u>35</u>	<u>1.888</u>
Varones. . . . .	90.899	48.341	12.684	27.456	1.283	200	20	915
Mujeres. . . . .	85.777	39.434	14.038	27.636	3.369	312	15	973
12 - 14 . . . . .	22.067	21.891	33	39	-	-	-	104
Varones. . . . .	11.666	11.637	-	5	-	-	-	24
Mujeres. . . . .	10.401	10.254	33	34	-	-	-	80
12. . . . .	7.774	7.756	5	5	-	-	-	8
Varones. . . . .	4.119	4.119	-	-	-	-	-	-
Mujeres. . . . .	3.655	3.637	5	5	-	-	-	8
13. . . . .	7.464	7.428	6	9	-	-	-	21
Varones. . . . .	3.914	3.914	-	-	-	-	-	-
Mujeres. . . . .	3.550	3.514	6	9	-	-	-	21
14. . . . .	6.829	6.707	22	25	-	-	-	75
Varones. . . . .	3.633	3.604	-	5	-	-	-	24
Mujeres. . . . .	3.196	3.103	22	20	-	-	-	51
15 - 19 . . . . .	29.111	26.833	715	1.035	8	6	1	513
Varones. . . . .	15.676	15.206	86	73	-	3	-	308
Mujeres. . . . .	13.435	11.627	629	962	8	3	1	205
20 - 24 . . . . .	21.889	15.704	2.110	3.788	27	29	3	228
Varones. . . . .	12.119	10.392	569	1.009	6	4	-	139
Mujeres. . . . .	9.770	5.312	1.541	2.779	21	25	3	89
25 - 29 . . . . .	15.275	5.697	3.194	6.179	51	33	4	117
Varones. . . . .	7.512	3.374	1.434	2.617	12	14	2	59
Mujeres. . . . .	7.763	2.323	1.760	3.562	39	19	2	58
30 - 34 . . . . .	14.206	3.359	3.640	6.964	102	48	6	87
Varones. . . . .	6.990	1.832	1.741	3.323	31	18	3	42
Mujeres. . . . .	7.216	1.527	1.899	3.641	71	30	3	45
35 - 39 . . . . .	12.430	2.236	3.359	6.548	152	51	4	80
Varones. . . . .	6.112	1.149	1.621	3.235	47	25	3	32
Mujeres. . . . .	6.318	1.087	1.738	3.313	105	26	1	48

## Cuadra No. 7 - POBLACION DE 12 Y MAS AÑOS CLASIFICADA POR URBANA Y RURAL

## GRUPOS DE EDAD, SEXO Y ESTADO CIVIL

Grupos de edad en años y sexo	Total	Soltero	Soltero en unión de hecho	Casada	Viudo	Separado	Divorciado	Sin especificar
R U R A L								
40 - 44 . . . . .	12.188	1.839	3.212	6.779	216	61	6	75
Varones. . . . .	6.225	928	1.582	3.608	53	17	3	34
Mujeres. . . . .	5.963	911	1.630	3.171	163	44	3	41
45 - 49 . . . . .	11.667	1.794	2.865	6.505	340	70	2	91
Varones. . . . .	6.035	858	1.478	3.526	102	30	2	39
Mujeres. . . . .	5.632	936	1.387	2.979	238	40	-	52
50 - 54 . . . . .	9.683	1.590	2.307	5.197	453	50	3	83
Varones. . . . .	4.915	618	1.243	2.905	108	13	2	26
Mujeres. . . . .	4.768	972	1.064	2.292	345	37	1	57
55 - 59 . . . . .	8.595	1.723	1.899	4.244	597	59	2	71
Varones. . . . .	4.189	614	961	2.409	150	28	1	26
Mujeres. . . . .	4.406	1.109	938	1.835	447	31	1	45
60 - 64 . . . . .	6.072	1.259	1.261	2.895	548	40	-	69
Varones. . . . .	3.140	461	747	1.751	143	20	-	18
Mujeres. . . . .	2.932	798	514	1.144	405	20	-	51
65 - 69 . . . . .	4.600	1.106	827	1.978	616	25	1	47
Varones. . . . .	2.292	378	507	1.204	173	9	1	20
Mujeres. . . . .	2.308	728	320	774	443	16	-	27
70 - 74 . . . . .	3.460	896	573	1.393	518	20	2	58
Varones. . . . .	1.711	270	349	907	157	11	2	15
Mujeres. . . . .	1.749	626	224	486	361	9	-	43
75 y más. . . . .	4.170	1.251	549	1.299	976	14	1	80
Varones. . . . .	1.740	310	305	806	292	5	1	21
Mujeres. . . . .	2.430	941	244	493	684	9	-	59
Edad desconocida.	1.263	597	178	249	48	6	-	185
Varones. . . . .	577	314	61	78	9	3	-	112
Mujeres. . . . .	686	283	117	171	39	3	-	73



Cuadro No. 8 - POBLACION QUE ADOLECE DE IMPEDIMENTOS FISICOS DE CARACTER PERMANENTE  
CLASIFICADA POR TIPO DE INCAPACIDAD, GRUPOS DE EDAD Y SEXO

Grupos de edad en años y sexo	Total	Ciego	Sordo- mudo	Sordo	Mudo	Opa	Demente	Inválido o lisiado	Paralítico	Otras causas
<b>TOTAL. . . . .</b>	<b>6.953</b>	<b>510</b>	<b>186</b>	<b>237</b>	<b>111</b>	<b>286</b>	<b>507</b>	<b>414</b>	<b>556</b>	<b>4.146</b>
Varones. . .	3.656	263	105	124	55	154	256	271	301	2.127
Mujeres. . .	3.297	247	81	113	56	132	251	143	255	2.019
<b>0 - 4 . . . . .</b>	<b>67</b>	<b>4</b>	<b>5</b>	<b>-</b>	<b>2</b>	<b>3</b>	<b>6</b>	<b>4</b>	<b>12</b>	<b>31</b>
Varones. . .	40	1	2	-	1	2	2	3	8	21
Mujeres. . .	27	3	3	-	1	1	4	1	4	10
<b>5 - 9 . . . . .</b>	<b>246</b>	<b>4</b>	<b>17</b>	<b>7</b>	<b>19</b>	<b>26</b>	<b>16</b>	<b>9</b>	<b>43</b>	<b>105</b>
Varones. . .	144	3	9	4	10	16	8	6	25	63
Mujeres. . .	102	1	8	3	9	10	8	3	18	42
<b>10 - 14 . . . . .</b>	<b>333</b>	<b>9</b>	<b>20</b>	<b>11</b>	<b>22</b>	<b>43</b>	<b>23</b>	<b>23</b>	<b>41</b>	<b>141</b>
Varones. . .	175	7	11	3	6	22	14	14	24	74
Mujeres. . .	158	2	9	8	16	21	9	9	17	67
<b>15 - 19 . . . . .</b>	<b>415</b>	<b>8</b>	<b>21</b>	<b>10</b>	<b>16</b>	<b>57</b>	<b>36</b>	<b>28</b>	<b>33</b>	<b>206</b>
Varones. . .	227	4	13	7	12	27	21	15	21	107
Mujeres. . .	188	4	8	3	4	30	15	13	12	99
<b>20 - 24 . . . . .</b>	<b>343</b>	<b>9</b>	<b>20</b>	<b>6</b>	<b>10</b>	<b>24</b>	<b>47</b>	<b>20</b>	<b>31</b>	<b>176</b>
Varones. . .	208	5	11	2	6	18	29	15	22	100
Mujeres. . .	135	4	9	4	4	6	18	5	9	76
<b>25 - 29 . . . . .</b>	<b>298</b>	<b>9</b>	<b>17</b>	<b>5</b>	<b>9</b>	<b>20</b>	<b>55</b>	<b>32</b>	<b>23</b>	<b>128</b>
Varones. . .	173	4	6	1	6	13	31	22	14	76
Mujeres. . .	125	5	11	4	3	7	24	10	9	52
<b>30 - 34 . . . . .</b>	<b>283</b>	<b>10</b>	<b>12</b>	<b>12</b>	<b>5</b>	<b>25</b>	<b>64</b>	<b>22</b>	<b>17</b>	<b>116</b>
Varones. . .	158	4	7	6	2	12	35	15	8	69
Mujeres. . .	125	6	5	6	3	13	29	7	9	47
<b>35 - 39 . . . . .</b>	<b>263</b>	<b>14</b>	<b>11</b>	<b>8</b>	<b>7</b>	<b>19</b>	<b>41</b>	<b>14</b>	<b>30</b>	<b>119</b>
Varones. . .	150	9	8	4	5	8	17	11	19	69
Mujeres. . .	113	5	3	4	2	11	24	3	11	50
<b>40 - 44 . . . . .</b>	<b>304</b>	<b>16</b>	<b>12</b>	<b>11</b>	<b>3</b>	<b>12</b>	<b>51</b>	<b>27</b>	<b>27</b>	<b>145</b>
Varones. . .	187	9	7	9	1	6	33	22	15	85
Mujeres. . .	117	7	5	2	2	6	18	5	12	60

Cuadro No. 8 - POBLACION QUE ADOLECE DE IMPEDIMENTOS FISICOS DE CARACTER PERMANENTE  
CLASIFICADA POR TIPO DE INCAPACIDAD, GRUPOS DE EDAD Y SEXO

Grupos de edad en años y sexo	Total	Ciego	Sordo- mudo	Sordo	Mudo	Opa	Demente	Inválida o lisiado	Paralítico	Otras causas
45 - 49 . . . .	346	23	14	21	3	17	28	33	33	174
Varones. . .	187	15	9	12	-	8	12	17	13	101
Mujeres. . .	159	8	5	9	3	9	16	16	20	73
50 - 54 . . . .	360	32	8	16	5	10	32	27	25	205
Varones. . .	192	16	6	12	2	6	12	16	12	110
Mujeres. . .	168	16	2	4	3	4	20	11	13	95
55 - 59 . . . .	457	40	7	20	2	11	24	36	38	279
Varones. . .	241	24	3	13	1	7	8	25	13	142
Mujeres. . .	216	16	4	7	1	4	16	11	20	137
60 - 64 . . . .	484	44	5	18	3	4	19	43	41	307
Varones. . .	275	22	5	12	1	2	9	32	20	172
Mujeres. . .	209	22	-	6	2	2	10	11	21	135
65 - 69 . . . .	511	56	4	10	-	7	14	28	51	341
Varones. . .	277	27	1	6	-	4	8	20	31	180
Mujeres. . .	234	29	3	4	-	3	6	8	20	161
70 - 74 . . . .	646	68	3	29	2	1	16	18	42	467
Varones. . .	344	42	3	14	1	-	5	9	29	241
Mujeres. . .	302	26	-	15	1	1	11	9	13	226
75 y más. . . .	1.529	160	8	51	3	6	19	48	68	1.166
Varones. . .	655	70	3	18	1	2	6	29	22	504
Mujeres. . .	874	90	5	33	2	4	13	19	46	662
Edad desconocida	68	4	2	2	-	1	16	2	1	40
Varones. . .	23	1	1	1	-	1	6	-	-	13
Mujeres. . .	45	3	1	1	-	-	10	2	1	27

Cuadro No. 9 - POBLACION DE 14 Y MAS AÑOS. CLASIFICADA POR URBANA

No de orden	Grupos de edad en años	Total			Alfabetos	
		Total	Varones	Mujeres	Total	Varones
T O						
	<b>TOTAL. . . . .</b>	<b>318.036</b>	<b>154.708</b>	<b>163.328</b>	<b>247.619</b>	<b>125.161</b>
1	14 años	12.695	6.420	6.275	11.105	5.589
2	15 - 19	53.063	26.461	26.602	45.215	22.255
3	20 - 24	42.222	22.207	20.015	35.724	18.771
4	25 - 29	31.754	14.856	16.898	26.644	12.638
5	30 - 34	30.428	14.405	16.023	24.806	12.077
6	35 - 39	26.693	12.859	13.834	21.128	10.618
7	40 - 44	24.682	12.149	12.533	19.026	9.847
8	45 - 49	23.317	11.639	11.678	17.256	9.144
9	50 - 54	19.128	9.305	9.823	13.573	7.113
10	55 - 59	16.551	7.693	8.858	11.126	5.742
11	60 - 64	12.040	5.753	6.287	8.007	4.218
12	65 - 69	8.976	4.113	4.863	5.554	2.898
13	70 - 74	6.779	3.069	3.710	3.903	2.096
14	75 y más	8.068	3.057	5.011	3.740	1.778
15	Edad desconocida	1.640	722	918	812	377
U R						
	<b>TOTAL. . . . .</b>	<b>156.598</b>	<b>71.842</b>	<b>84.756</b>	<b>135.206</b>	<b>64.445</b>
1	14 años	5.866	2.787	3.079	5.555	2.641
2	15 - 19	23.952	10.785	13.167	22.371	10.091
3	20 - 24	20.333	10.088	10.245	18.568	9.233
4	25 - 29	16.479	7.344	9.135	15.083	6.879
5	30 - 34	16.222	7.415	8.807	14.531	6.806
6	35 - 39	14.263	6.747	7.516	12.590	6.164
7	40 - 44	12.494	5.924	6.570	10.694	5.315
8	45 - 49	11.650	5.604	6.046	9.720	4.932
9	50 - 54	9.445	4.390	5.055	7.599	3.787
10	55 - 59	7.956	3.504	4.452	6.116	2.934
11	60 - 64	5.968	2.613	3.355	4.525	2.162
12	65 - 69	4.376	1.821	2.555	3.165	1.479
13	70 - 74	3.319	1.358	1.961	2.250	1.061
14	75y más	3.898	1.317	2.581	2.232	884
15	Edad desconocida	377	145	232	207	77
R U						
	<b>TOTAL. . . . .</b>	<b>161.438</b>	<b>82.866</b>	<b>78.572</b>	<b>112.413</b>	<b>60.716</b>
1	14 años	6.829	3.633	3.196	5.550	2.948
2	15 - 19	29.111	15.676	13.435	22.844	12.164
3	20 - 24	21.889	12.119	9.770	17.156	9.538
4	25 - 29	15.275	7.512	7.763	11.561	5.759
5	30 - 34	14.206	6.990	7.216	10.275	5.271
6	35 - 39	12.430	6.112	6.318	8.538	4.454
7	40 - 44	12.188	6.225	5.963	8.332	4.532
8	45 - 49	11.667	6.035	5.632	7.536	4.212
9	50 - 54	9.683	4.915	4.768	5.974	3.326
10	55 - 59	8.595	4.189	4.406	5.010	2.808
11	60 - 64	6.072	3.140	2.932	3.482	2.056
12	65 - 69	4.600	2.292	2.308	2.389	1.419
13	70 - 74	3.460	1.711	1.749	1.653	1.035
14	75 y más	4.170	1.740	2.430	1.508	894
15	Edad desconocida	1.263	577	686	605	300

## Y RURAL GRUPOS DE EDAD, CONDICION DE ALFABETIZACION Y SEXO

Mujeres	Analfabetos			Sin especificar			No. orden
	Total	Varones	Mujeres	Total	Varones	Mujeres	

## T A L

122.458	68.377	28.616	39.761	2.040	931	1.109	
5.516	1.504	788	716	86	43	43	1
22.960	7.556	4.046	3.510	292	160	132	2
16.953	6.294	3.349	2.945	204	87	117	3
14.006	4.946	2.151	2.795	164	67	97	4
12.729	5.468	2.259	3.209	154	69	85	5
10.510	5.458	2.186	3.272	107	55	52	6
9.179	5.546	2.254	3.292	110	48	62	7
8.112	5.969	2.457	3.512	92	38	54	8
6.460	5.457	2.150	3.307	98	42	56	9
5.384	5.316	1.908	3.408	109	43	66	10
3.789	3.966	1.507	2.459	67	28	39	11
2.656	3.349	1.180	2.169	73	35	38	12
1.807	2.812	955	1.857	64	18	46	13
1.962	4.228	1.249	2.979	100	30	70	14
435	508	177	331	320	168	152	15

## B A N A

70.761	20.553	7.052	13.501	839	345	494	
2.914	280	128	152	31	18	13	1
12.280	1.478	642	836	103	52	51	2
9.335	1.670	820	850	95	35	60	3
8.204	1.315	436	879	81	29	52	4
7.725	1.621	581	1.040	70	28	42	5
6.426	1.628	561	1.067	45	22	23	6
5.379	1.743	584	1.159	57	25	32	7
4.788	1.883	657	1.226	47	15	32	8
3.812	1.797	584	1.213	49	19	30	9
3.182	1.794	554	1.240	46	16	30	10
2.363	1.410	438	972	33	13	20	11
1.686	1.183	329	854	28	13	15	12
1.189	1.038	288	750	31	9	22	13
1.348	1.617	422	1.195	49	11	38	14
130	96	28	68	74	40	34	15

## R A L

51.697	47.824	21.564	26.260	1.201	586	615	
2.602	1.224	660	564	55	25	30	1
10.680	6.078	3.404	2.674	189	108	81	2
7.618	4.624	2.529	2.095	109	52	57	3
5.802	3.631	1.715	1.916	83	38	45	4
5.004	3.847	1.678	2.169	84	41	43	5
4.084	3.830	1.625	2.205	62	33	29	6
3.800	3.803	1.670	2.133	53	23	30	7
3.324	4.086	1.800	2.286	45	23	22	8
2.648	3.660	1.566	2.094	49	23	26	9
2.202	3.522	1.354	2.168	63	27	36	10
1.426	2.556	1.069	1.487	34	15	19	11
970	2.166	851	1.315	45	22	23	12
618	1.774	667	1.107	33	9	24	13
614	2.611	827	1.784	51	19	32	14
305	412	149	263	246	128	118	15

Cuadro No. 10 - POBLACION DE 5 A 29 AÑOS. CLASIFICADA POR EDAD.

No. de orden	Edad	Total			Asiste		
		Total	Varones	Mujeres	Total	Varones	Mujeres
	<u>TOTAL.</u> . . . . .	<u>276.094</u>	<u>138.854</u>	<u>137.240</u>	<u>113.443</u>	<u>58.174</u>	<u>55.269</u>
1	5 años	15.992	8.104	7.888	2.424	1.089	1.335
2	6 "	16.195	8.175	8.020	7.081	3.476	3.605
3	7 "	15.984	8.136	7.848	10.596	5.280	5.316
4	8 "	15.478	7.924	7.554	11.925	6.126	5.799
5	9 "	15.027	7.535	7.492	12.390	6.218	6.172
6	10 "	15.581	7.846	7.735	12.973	6.558	6.415
7	11 "	14.518	7.229	7.289	12.135	6.045	6.090
8	12 "	13.943	7.116	6.827	11.047	5.780	5.267
9	13 "	13.642	6.845	6.797	9.723	5.176	4.547
10	14 "	12.695	6.420	6.275	7.111	3.881	3.230
11	15 "	12.696	6.423	6.273	5.092	2.765	2.327
12	16 "	11.541	5.834	5.707	3.301	1.597	1.704
13	17 "	10.630	5.340	5.290	2.121	1.003	1.118
14	18 "	9.831	4.837	4.994	1.487	682	805
15	19 "	8.365	4.027	4.338	874	428	446
16	20 - 24	42.222	22.207	20.015	2.652	1.793	859
17	25 - 29	31.754	14.856	16.898	511	277	234



## ASISTENCIA A ESTABLECIMIENTOS DE ENSEÑANZA REGULAR Y SEXO

Asistió			Nunca asistió			Sin especificar			No de orden
Total	Varones	Mujeres	Total	Varones	Mujeres	Total	Varones	Mujeres	
<u>107.532</u>	<u>53.190</u>	<u>54.342</u>	<u>49.777</u>	<u>24.826</u>	<u>24.951</u>	<u>5.342</u>	<u>2.664</u>	<u>2.678</u>	
101	43	58	13.467	6.972	6.495	-	-	-	1
111	51	60	9.003	4.648	4.355	-	-	-	2
242	132	110	4.019	2.170	1.849	1.127	554	573	3
377	188	189	2.497	1.271	1.226	679	339	340	4
531	276	255	1.679	838	841	427	203	224	5
729	363	366	1.522	740	782	357	185	172	6
1.007	483	524	1.096	550	546	280	151	129	7
1.628	707	921	1.036	507	529	232	122	110	8
2.729	1.072	1.657	983	479	504	207	118	89	9
4.426	1.988	2.438	980	461	519	178	90	88	10
6.297	3.002	3.295	1.109	543	566	198	113	85	11
7.004	3.613	3.391	1.052	533	519	184	91	93	12
7.261	3.691	3.570	1.105	559	546	143	87	56	13
7.083	3.494	3.589	1.105	582	523	156	79	77	14
6.507	3.128	3.379	861	408	453	123	63	60	15
34.725	18.244	16.481	4.287	1.924	2.363	558	246	312	16
26.774	12.715	14.059	3.976	1.641	2.335	493	223	270	17

Cuadro No. 11 - POBLACION QUE ASISTE O ASISTIO A ESTABLECIMIENTOS DE ENSEÑANZA REGULAR,  
CLASIFICADA SEGUN NIVEL ALCANZADO, SEXO Y GRUPOS DE EDAD

Nivel de enseñanza y sexo	Total	Grupos de edad en años						Edad des- conocida
		Menos de 5	5 - 9	10 - 14	15 - 19	20 - 24	25 y más	
<b>TOTAL. . . . .</b>	<b>352.871</b>	<b>563</b>	<b>45.778</b>	<b>63.508</b>	<b>47.027</b>	<b>37.377</b>	<b>157.619</b>	<b>999</b>
Varones. . . . .	178.802	269	22.879	32.053	23.403	20.037	79.682	479
Mujeres. . . . .	174.069	294	22.899	31.455	23.624	17.340	77.937	520
<b>PREESCOLAR. . . . .</b>	<b>2.274</b>	<b>563</b>	<b>1.711</b>	<b>-</b>	<b>-</b>	<b>-</b>	<b>-</b>	<b>-</b>
Varones. . . . .	1.046	269	777	-	-	-	-	-
Mujeres. . . . .	1.228	294	934	-	-	-	-	-
<b>PRIMARIA. . . . .</b>	<b>308.264</b>	<b>-</b>	<b>44.059</b>	<b>60.506</b>	<b>37.528</b>	<b>29.832</b>	<b>135.535</b>	<b>804</b>
Varones. . . . .	157.313	-	22.099	30.724	19.208	16.404	68.499	379
Mujeres. . . . .	150.951	-	21.960	29.782	18.320	13.428	67.036	425
Primer grado infe- rior. . . . .	41.569	-	23.496	6.760	2.067	1.823	7.297	126
Varones. . . . .	22.109	-	12.127	3.786	1.193	1.297	3.643	73
Mujeres. . . . .	19.460	-	11.369	2.974	874	536	3.654	53
Primer grado supe- rior. . . . .	34.248	-	11.544	9.908	2.597	1.745	8.370	84
Varones. . . . .	17.474	-	5.721	5.504	1.407	909	3.886	47
Mujeres. . . . .	16.774	-	5.823	4.404	1.190	836	4.484	37
Segundo grado. . .	67.070	-	5.710	12.889	7.368	6.117	34.762	224
Varones. . . . .	33.130	-	2.664	6.601	3.618	3.172	16.978	97
Mujeres. . . . .	33.940	-	3.046	6.288	3.750	2.945	17.784	127
Tercer grado. . .	54.601	-	2.091	10.787	6.834	5.623	29.112	154
Varones. . . . .	27.263	-	954	5.263	3.365	2.854	14.769	58
Mujeres. . . . .	27.338	-	1.137	5.524	3.469	2.769	14.343	96
Cuarto grado. . .	44.336	-	306	8.798	5.990	4.888	24.255	99
Varones. . . . .	22.696	-	136	4.202	2.996	2.644	12.678	40
Mujeres. . . . .	21.640	-	170	4.596	2.994	2.244	11.577	59
Quinto grado. . .	18.837	-	-	5.788	3.718	2.269	7.036	26
Varones. . . . .	9.759	-	-	2.757	1.975	1.344	3.667	16
Mujeres. . . . .	9.078	-	-	3.031	1.743	925	3.369	10

Cuadro No. 11 - POBLACION QUE ASISTE O ASISTIO A ESTABLECIMIENTOS DE ENSEÑANZA REGULAR.  
CLASIFICADA SEGUN NIVEL ALCANZADO, SEXO Y GRUPOS DE EDAD

Nivel de enseñanza y sexo	Total	Grupos de edad en años						Edad des- conocida
		Menos de 5	5 - 9	10 - 14	15 - 19	20 - 24	25 y más	
Sexto grado. . . . .	42.959	-	-	4.441	8.505	7.008	22.937	68
Varones. . . . .	22.475	-	-	2.032	4.398	3.976	12.033	36
Mujeres. . . . .	20.484	-	-	2.409	4.107	3.032	10.904	32
Grado desconocido. . . . .	4.644	-	912	1.135	449	359	1.766	23
Varones. . . . .	2.407	-	497	579	256	218	845	12
Mujeres. . . . .	2.237	-	415	556	193	141	921	11
<u>SECUNDARIA.</u> . . . .	28.936	-	-	2.545	7.075	4.829	14.399	88
Varones. . . . .	12.967	-	-	1.098	2.906	2.058	6.859	46
Mujeres. . . . .	15.969	-	-	1.447	4.169	2.771	7.540	42
Primer año . . . . .	5.371	-	-	1.701	1.627	547	1.488	8
Varones. . . . .	2.648	-	-	748	677	312	905	6
Mujeres. . . . .	2.723	-	-	953	950	235	583	2
Segundo año. . . . .	4.825	-	-	657	1.541	608	2.000	19
Varones. . . . .	2.528	-	-	272	652	340	1.254	10
Mujeres. . . . .	2.297	-	-	385	889	268	746	9
Tercer año . . . . .	4.193	-	-	117	1.577	686	1.801	12
Varones. . . . .	2.154	-	-	48	647	385	1.070	4
Mujeres. . . . .	2.039	-	-	69	930	301	731	8
Cuarto año . . . . .	5.068	-	-	11	983	484	3.576	14
Varones. . . . .	1.959	-	-	6	427	256	1.265	5
Mujeres. . . . .	3.109	-	-	5	556	228	2.311	9
Quinto año . . . . .	8.581	-	-	-	1.210	2.432	4.919	20
Varones. . . . .	3.270	-	-	-	434	728	2.096	12
Mujeres. . . . .	5.311	-	-	-	776	1.704	2.823	8
Sexto año. . . . .	347	-	-	-	4	13	328	2
Varones. . . . .	104	-	-	-	1	7	95	1
Mujeres. . . . .	243	-	-	-	3	6	233	1
Año desconocido. . . . .	551	-	-	59	133	59	287	13
Varones. . . . .	304	-	-	24	68	30	174	8
Mujeres. . . . .	247	-	-	35	65	29	113	5

Cuadro No. 11 - POBLACION QUE ASISTE O ASISTIO A ESTABLECIMIENTOS DE ENSEÑANZA REGULAR  
CLASIFICADA SEGUN NIVEL ALCANZADO, SEXO Y GRUPOS DE EDAD

Nivel de enseñanza y sexo	Total	Grupos de edad en años						Edad des- conocida
		Menos de 5	5 - 9	10 - 14	15 - 19	20 - 24	25 y más	
<u>TECNICA.</u> . . . . .	7.420	-	-	309	1.819	1.708	3.579	5
Varones . . . . .	3.534	-	-	165	932	891	1.543	3
Mujeres . . . . .	3.886	-	-	144	887	817	2.036	2
Primer año. . . . .	1.071	-	-	214	515	160	181	1
Varones . . . . .	598	-	-	121	284	88	104	1
Mujeres . . . . .	473	-	-	93	231	72	77	-
Segundo año . . . . .	1.119	-	-	53	462	240	363	1
Varones . . . . .	623	-	-	24	265	136	198	-
Mujeres . . . . .	496	-	-	29	197	104	165	1
Tercer año. . . . .	2.011	-	-	15	427	509	1.060	-
Varones . . . . .	975	-	-	8	229	314	424	-
Mujeres . . . . .	1.036	-	-	7	198	195	636	-
Cuarto año. . . . .	2.240	-	-	7	257	567	1.407	2
Varones . . . . .	657	-	-	-	81	172	403	1
Mujeres . . . . .	1.583	-	-	7	176	395	1.004	1
Quinto año. . . . .	341	-	-	-	25	67	248	1
Varones . . . . .	261	-	-	-	21	60	179	1
Mujeres . . . . .	80	-	-	-	4	7	69	-
Sexto año . . . . .	281	-	-	-	18	92	171	-
Varones . . . . .	249	-	-	-	13	87	149	-
Mujeres . . . . .	32	-	-	-	5	5	22	-
Séptimo año . . . . .	23	-	-	-	-	6	17	-
Varones . . . . .	18	-	-	-	-	3	15	-
Mujeres . . . . .	5	-	-	-	-	3	2	-
Año desconocido . . . . .	334	-	-	20	115	67	132	-
Varones . . . . .	153	-	-	12	39	31	71	-
Mujeres . . . . .	181	-	-	8	76	36	61	-
<u>SUPERIOR</u> . . . . .	680	-	-	2	32	74	570	2
Varones . . . . .	250	-	-	1	10	21	218	-
Mujeres . . . . .	430	-	-	1	22	53	352	2

Cuadro No. 11 - POBLACION QUE ASISTE O ASISTIO A ESTABLECIMIENTOS DE ENSEÑANZA REGULAR.  
CLASIFICADA SEGUN NIVEL ALCANZADO, SEXO Y GRUPOS DE EDAD

Nivel de enseñanza y sexo	Total	Grupos de edad en años						Edad des- conocida
		Menos de 5	5 - 9	10 - 14	15 - 19	20 - 24	25 y más	
Primer año. . . . .	52	-	-	2	13	12	23	2
Varones . . . . .	18	-	-	1	4	4	9	-
Mujeres . . . . .	34	-	-	1	9	8	14	2
Segundo año . . . . .	53	-	-	-	6	18	29	-
Varones . . . . .	13	-	-	-	1	4	8	-
Mujeres . . . . .	40	-	-	-	5	14	21	-
Tercer año. . . . .	85	-	-	-	5	9	71	-
Varones . . . . .	35	-	-	-	3	-	32	-
Mujeres . . . . .	50	-	-	-	2	9	39	-
Cuarto año. . . . .	221	-	-	-	1	15	205	-
Varones . . . . .	74	-	-	-	-	9	65	-
Mujeres . . . . .	147	-	-	-	1	6	140	-
Quinto año. . . . .	54	-	-	-	2	4	48	-
Varones . . . . .	17	-	-	-	1	-	16	-
Mujeres . . . . .	37	-	-	-	1	4	32	-
Sexto año . . . . .	46	-	-	-	-	2	44	-
Varones . . . . .	10	-	-	-	-	1	9	-
Mujeres . . . . .	36	-	-	-	-	1	35	-
Séptimo año . . . . .	114	-	-	-	2	7	105	-
Varones . . . . .	57	-	-	-	1	1	55	-
Mujeres . . . . .	57	-	-	-	1	6	50	-
Año desconocido . .	55	-	-	-	3	7	45	-
Varones . . . . .	26	-	-	-	-	2	24	-
Mujeres . . . . .	29	-	-	-	3	5	21	-
UNIVERSITARIA. . . .	3.373	-	-	-	309	747	2.313	4
Varones . . . . .	2.736	-	-	-	212	568	1.953	3
Mujeres . . . . .	637	-	-	-	97	179	360	1
Curso preparatorio.	7	-	-	-	2	1	4	-
Varones . . . . .	5	-	-	-	1	1	3	-
Mujeres . . . . .	2	-	-	-	1	-	1	-

Cuadro No. 11 - POBLACION QUE ASISTE O ASISTIO A ESTABLECIMIENTOS DE ENSEÑANZA REGULAR.  
CLASIFICADA SEGUN NIVEL ALCANZADO, SEXO Y GRUPOS DE EDAD

Nivel de enseñanza y sexo	Total	Grupos de edad en años						Edad des- conocida
		Menos de 5	5 - 9	10 - 14	15 - 19	20 - 24	25 y más	
Primer año. . . . .	537	-	-	-	190	202	145	-
Varones . . . . .	405	-	-	-	133	157	115	-
Mujeres . . . . .	132	-	-	-	57	45	30	-
Segundo año . . . . .	494	-	-	-	59	204	229	2
Varones . . . . .	384	-	-	-	40	159	183	2
Mujeres . . . . .	110	-	-	-	19	45	46	-
Tercer año. . . . .	425	-	-	-	15	134	276	-
Varones . . . . .	325	-	-	-	11	104	210	-
Mujeres . . . . .	100	-	-	-	4	30	66	-
Cuarto año. . . . .	407	-	-	-	2	58	347	-
Varones . . . . .	322	-	-	-	1	42	279	-
Mujeres . . . . .	85	-	-	-	1	16	68	-
Quinto año. . . . .	627	-	-	-	3	47	576	1
Varones . . . . .	546	-	-	-	2	38	505	1
Mujeres . . . . .	81	-	-	-	1	9	71	-
Sexto año . . . . .	520	-	-	-	-	14	506	-
Varones . . . . .	486	-	-	-	-	12	474	-
Mujeres . . . . .	34	-	-	-	-	2	32	-
Séptimo año . . . . .	107	-	-	-	-	5	102	-
Varones . . . . .	96	-	-	-	-	2	94	-
Mujeres . . . . .	11	-	-	-	-	3	8	-
Año desconocido . .	249	-	-	-	38	82	128	1
Varones . . . . .	167	-	-	-	24	53	90	-
Mujeres . . . . .	82	-	-	-	14	29	38	1
<u>CURSOS MENORES DE LA</u> <u>UNIVERSIDAD</u> . . . . .	32	-	-	-	-	5	27	-
Varones . . . . .	12	-	-	-	-	1	11	-
Mujeres . . . . .	20	-	-	-	-	4	16	-
<u>NIVEL DESCONOCIDO</u> . .	1.892	-	8	146	264	182	1.196	96
Varones . . . . .	944	-	3	65	135	94	599	48
Mujeres . . . . .	948	-	5	81	129	88	597	48



Cuadro No. 12 - POBLACION DE 5 Y MAS AÑOS DE EDAD QUE RECIBE ENSEÑANZA REGULAR,  
CLASIFICADA SEGUN CICLO, TIPO DE ENSEÑANZA Y SEXO

Ciclo y tipo de enseñanza	Total	Varones	Mujeres	Ciclo y tipo de enseñanza	Total	Varones	Mujeres
<u>TOTAL</u> . . . . .	114.433	58.670	55.763	Instituto Nacional del Profesorado. . .	54	11	43
<u>PREESCOLAR</u> . . . . .	1.638	747	891	Profesorados de Educación Física. . . . .	-	-	-
<u>PRIMARIA</u> . . . . .	100.943	52.484	48.459	Profesorados de Enseñanza Artística. . .	15	-	15
<u>SECUNDARIA</u> . . . . .	8.524	3.559	4.965	Profesorados de Jardín de Infantes. . .	-	-	-
Bachillerato . . . . .	4.722	2.160	2.562	Actividades auxiliares de la Medicina .	-	-	-
Normal . . . . .	2.735	786	1.949	Radiodifusión y Periodismo. . . . .	2	-	2
Comercial. . . . .	1.058	607	451	Otros tipos de enseñanza. . . . .	13	6	7
Sin especificar. . .	9	6	3	Sin especificar . . .	1	-	1
<u>TECNICA</u> . . . . .	1.955	969	986	<u>UNIVERSITARIA</u> . . . . .	1.091	788	303
Agropecuaria . . . .	104	100	4	Ingeniería. . . . .	72	66	6
Carpintería. . . . .	19	19	-	Medicina. . . . .	325	246	79
Construcciones . . .	9	9	-	Odontología . . . . .	7	5	2
Electricidad . . . .	64	63	1	Bioquímica y Farmacia	9	7	2
Artes Gráficas . . .	-	-	-	Agronomía y Veterinaria. . . . .	122	111	11
Mecánica . . . . .	73	67	6	Ciencias Económicas .	71	59	12
Metalurgia . . . . .	24	24	-	Derecho y Ciencias Sociales . . . . .	276	174	102
Química y Minería. .	-	-	-	Filosofía y Letras. .	15	3	12
Tejeduría y Confec- ción. . . . .	477	6	471	Arquitectura y Urbanismo. . . . .	33	27	6
Otras especialidades	532	273	259	Ciencias Exactas, Físicas, Químicas y Naturales. . . . .	30	9	21
Sin especificar. . .	653	408	245	Sin especificar . . .	131	81	50
<u>SUPERIOR</u> . . . . .	90	19	71	<u>CURSOS MENORES DE LA UNIVERSIDAD</u> . . . . .	2	1	1
Curso de Capacitación Docente. . . .	1	-	1	<u>CICLO DESCONOCIDO</u> . . .	190	103	87
Cursos de Capacitación para Docentes.	3	1	2				
Cursos para Graduados de las Escuelas Industriales de la Nación. . . . .	1	1	-				

Cuadro No. 13 - POBLACION DE 5 Y MAS AÑOS QUE RECIBE ENSEÑANZA

No. de orden	Nivel de enseñanza y sexo	Total	5	6	7	8	9	10	11	12
	<u>TOTAL . . . . .</u>	<u>114.433</u>	<u>2.424</u>	<u>7.081</u>	<u>10.596</u>	<u>11.925</u>	<u>12.390</u>	<u>12.973</u>	<u>12.135</u>	<u>11.047</u>
1	Varones . . . .	58.670	1.089	3.476	5.280	6.126	6.218	6.558	6.045	5.780
2	Mujeres . . . .	55.763	1.335	3.605	5.316	5.799	6.172	6.415	6.090	5.267
3	<u>PREESCOLAR . . . .</u>	<u>1.638</u>	<u>1.269</u>	<u>369</u>	<u>-</u>	<u>-</u>	<u>-</u>	<u>-</u>	<u>-</u>	<u>-</u>
4	Varones . . . .	747	565	182	-	-	-	-	-	-
5	Mujeres . . . .	891	704	187	-	-	-	-	-	-
6	<u>PRIMARIA . . . . .</u>	<u>100.943</u>	<u>1.152</u>	<u>6.707</u>	<u>10.596</u>	<u>11.925</u>	<u>12.390</u>	<u>12.973</u>	<u>12.103</u>	<u>10.875</u>
7	Varones . . . .	52.484	523	3.292	5.280	6.126	6.218	6.558	6.032	5.705
8	Mujeres . . . .	48.459	629	3.415	5.316	5.799	6.172	6.415	6.071	5.170
9	Primer grado infe rior . . . . .	29.348	1.152	6.029	6.877	5.315	3.511	2.443	1.501	838
10	Varones . . . .	15.718	523	2.982	3.529	2.851	1.913	1.353	833	505
11	Mujeres . . . .	13.630	629	3.047	3.348	2.464	1.598	1.090	668	333
12	Primer grado supe rior . . . . .	20.155	-	590	3.052	3.845	3.747	3.160	2.309	1.478
13	Varones . . . .	10.725	-	264	1.437	1.962	1.896	1.738	1.261	887
14	Mujeres . . . .	9.430	-	326	1.615	1.883	1.851	1.422	1.048	591
15	Segundo grado . .	16.901	-	-	445	2.231	2.844	3.108	2.670	2.185
16	Varones . . . .	8.744	-	-	199	1.034	1.345	1.542	1.331	1.186
17	Mujeres . . . .	8.157	-	-	246	1.197	1.499	1.566	1.339	999
18	Tercer grado. . .	11.923	-	-	-	280	1.748	2.269	2.191	2.041
19	Varones . . . .	6.062	-	-	-	130	797	1.019	1.063	1.069
20	Mujeres . . . .	5.861	-	-	-	150	951	1.250	1.128	972
21	Cuarto grado. . .	8.954	-	-	-	-	275	1.548	1.756	1.765
22	Varones . . . .	4.463	-	-	-	-	122	709	820	851
23	Mujeres . . . .	4.491	-	-	-	-	153	839	936	914
24	Quinto grado. . .	6.483	-	-	-	-	-	190	1.253	1.385
25	Varones . . . .	3.209	-	-	-	-	-	81	537	660
26	Mujeres . . . .	3.274	-	-	-	-	-	109	716	725

## REGULAR, CLASIFICADA SEGUN NIVEL ALCANZADO, SEXO Y EDAD

Edad en años											No de orden
13	14	15	16	17	18	19	20-24	25-29	30 y más	Edad des- conocido	
<u>9.723</u>	<u>7.111</u>	<u>5.092</u>	<u>3.301</u>	<u>2.121</u>	<u>1.487</u>	<u>874</u>	<u>2.652</u>	<u>511</u>	<u>685</u>	<u>305</u>	
5.176	3.881	2.765	1.597	1.003	682	428	1.793	277	327	169	1
4.547	3.230	2.327	1.704	1.118	805	446	859	234	358	136	2
-	-	-	-	-	-	-	-	-	-	-	3
-	-	-	-	-	-	-	-	-	-	-	4
-	-	-	-	-	-	-	-	-	-	-	5
8.769	5.482	3.217	1.442	661	373	206	1.270	144	453	205	6
4.742	3.166	1.900	803	359	197	100	1.083	67	216	117	7
4.027	2.316	1.317	639	302	176	106	187	77	237	88	8
443	202	108	63	51	44	24	589	18	69	71	9
271	138	67	35	22	21	15	572	11	30	47	10
172	64	41	28	29	23	9	17	7	39	24	11
940	424	187	74	51	28	27	137	6	54	46	12
590	278	141	42	25	16	15	119	2	27	25	13
350	146	46	32	26	12	12	18	4	27	21	14
1.528	780	368	160	79	60	30	189	37	155	32	15
904	520	227	98	34	32	16	163	18	80	15	16
624	260	141	62	45	28	14	26	19	75	17	17
1.525	889	454	168	73	51	34	103	21	52	24	18
832	544	299	108	44	24	14	72	10	26	11	19
693	345	155	60	29	27	20	31	11	26	13	20
1.558	950	572	236	88	41	21	55	26	46	17	21
799	526	340	144	56	20	10	29	10	18	9	22
759	424	232	92	32	21	11	26	16	28	8	23
1.397	1.053	648	286	116	44	19	48	9	28	7	24
695	578	358	149	69	22	7	26	6	16	5	25
702	475	290	137	47	22	12	22	3	12	2	26

Cuadro No. 13 - POBLACION DE 5 Y MAS AÑOS QUE RECIBE ENSEÑANZA

No. de orden	Nivel de enseñanza y sexo	Total								
			5	6	7	8	9	10	11	12
27	Sexto grado . . .	5.275	-	-	-	-	-	15	198	989
28	Varones . . . .	2.523	-	-	-	-	-	4	78	437
29	Mujeres . . . .	2.752	-	-	-	-	-	11	110	552
30	Grado desconocido	1.904	-	88	222	254	265	240	235	194
31	Varones . . . .	1.040	-	46	115	149	145	112	109	110
32	Mujeres . . . .	864	-	42	107	105	120	128	126	84
33	<u>SECUNDARIA</u> . . . .	8.524	-	-	-	-	-	-	13	146
34	Varones . . . .	3.559	-	-	-	-	-	-	6	62
35	Mujeres . . . .	4.965	-	-	-	-	-	-	7	84
36	Primer año. . . .	2.861	-	-	-	-	-	-	13	125
37	Varones . . . .	1.196	-	-	-	-	-	-	6	55
38	Mujeres . . . .	1.665	-	-	-	-	-	-	7	70
39	Segundo año . . .	1.883	-	-	-	-	-	-	-	16
40	Varones . . . .	777	-	-	-	-	-	-	-	5
41	Mujeres . . . .	1.106	-	-	-	-	-	-	-	11
42	Tercer año. . . .	1.571	-	-	-	-	-	-	-	-
43	Varones . . . .	640	-	-	-	-	-	-	-	-
44	Mujeres . . . .	931	-	-	-	-	-	-	-	-
45	Cuarto año. . . .	1.114	-	-	-	-	-	-	-	-
46	Varones . . . .	481	-	-	-	-	-	-	-	-
47	Mujeres . . . .	633	-	-	-	-	-	-	-	-
48	Quinto año. . . .	912	-	-	-	-	-	-	-	-
49	Varones . . . .	371	-	-	-	-	-	-	-	-
50	Mujeres . . . .	541	-	-	-	-	-	-	-	-
51	Sexto año . . . .	6	-	-	-	-	-	-	-	-
52	Varones . . . .	3	-	-	-	-	-	-	-	-
53	Mujeres . . . .	3	-	-	-	-	-	-	-	-
54	Año desconocido .	177	-	-	-	-	-	-	-	5
55	Varones . . . .	91	-	-	-	-	-	-	-	2
56	Mujeres . . . .	86	-	-	-	-	-	-	-	3

## REGULAR. CLASIFICADA SEGUN NIVEL ALCANZADO. SEXO Y EDAD

Edad en años											No de orden
13	14	15	16	17	18	19	20-24	25-29	30 y más	Edad des- conocida	
1.250	1.086	834	433	198	95	43	76	24	42	2	27
581	527	438	215	107	56	19	34	10	17	-	28
669	559	396	218	91	39	24	42	14	25	2	29
128	98	46	22	5	10	8	73	3	7	6	30
70	55	30	12	2	6	4	68	-	2	5	31
58	43	16	10	3	4	4	5	3	5	1	32
856	1.408	1.515	1.480	1.173	787	389	551	91	78	37	33
387	587	660	589	497	312	169	203	38	32	17	34
469	821	855	891	676	475	220	348	53	46	20	35
730	759	519	335	170	70	35	67	18	14	6	36
330	322	215	122	63	36	11	23	4	5	4	37
400	437	304	213	107	34	24	44	14	9	2	38
100	511	479	325	182	121	55	55	15	10	14	39
44	210	212	133	75	39	22	19	6	6	6	40
56	301	267	192	107	82	33	36	9	4	8	41
13	95	423	431	236	165	71	96	18	16	7	42
6	40	185	164	102	59	30	38	7	8	1	43
7	55	238	267	134	106	41	58	11	8	6	44
-	9	55	313	278	171	94	152	16	22	4	45
-	4	28	145	114	74	43	54	10	7	2	46
-	5	27	168	164	97	51	98	6	15	2	47
-	-	8	50	285	247	120	167	20	12	3	48
-	-	5	14	131	95	54	59	8	3	2	49
-	-	3	36	154	152	66	108	12	9	1	50
-	-	2	-	-	-	1	2	-	1	-	51
-	-	-	-	-	-	1	2	-	-	-	52
-	-	2	-	-	-	-	-	-	1	-	53
13	34	29	26	22	13	13	12	4	3	3	54
7	11	15	11	12	9	8	8	3	3	2	55
6	23	14	15	10	4	5	4	1	-	1	56

Cuadro No. 13 - POBLACION DE 5 Y MAS AÑOS QUE RECIBE ENSEÑANZA

No. de orden	Nivel de enseñanza y sexo	Total								
			5	6	7	8	9	10	11	12
57	TECNICA. . . . .	1.955	-	-	-	-	-	-	3	10
58	Varones . . . . .	969	-	-	-	-	-	-	-	5
59	Mujeres . . . . .	986	-	-	-	-	-	-	3	5
60	Primer año. . . . .	733	-	-	-	-	-	-	3	6
61	Varones . . . . .	370	-	-	-	-	-	-	-	4
62	Mujeres . . . . .	363	-	-	-	-	-	-	3	2
63	Segundo año . . . . .	483	-	-	-	-	-	-	-	2
64	Varones . . . . .	243	-	-	-	-	-	-	-	-
65	Mujeres . . . . .	240	-	-	-	-	-	-	-	2
66	Tercer año. . . . .	354	-	-	-	-	-	-	-	-
67	Varones . . . . .	183	-	-	-	-	-	-	-	-
68	Mujeres . . . . .	171	-	-	-	-	-	-	-	-
69	Cuarto año. . . . .	190	-	-	-	-	-	-	-	-
70	Varones . . . . .	69	-	-	-	-	-	-	-	-
71	Mujeres . . . . .	121	-	-	-	-	-	-	-	-
72	Quinto año. . . . .	34	-	-	-	-	-	-	-	-
73	Varones . . . . .	33	-	-	-	-	-	-	-	-
74	Mujeres . . . . .	1	-	-	-	-	-	-	-	-
75	Sexto año . . . . .	25	-	-	-	-	-	-	-	-
76	Varones . . . . .	20	-	-	-	-	-	-	-	-
77	Mujeres . . . . .	5	-	-	-	-	-	-	-	-
78	Séptimo año . . . . .	-	-	-	-	-	-	-	-	-
79	Varones . . . . .	-	-	-	-	-	-	-	-	-
80	Mujeres . . . . .	-	-	-	-	-	-	-	-	-
81	Año desconocido . . . . .	136	-	-	-	-	-	-	-	2
82	Varones . . . . .	51	-	-	-	-	-	-	-	1
83	Mujeres . . . . .	85	-	-	-	-	-	-	-	1
84	SUPERIOR . . . . .	90	-	-	-	-	-	-	-	-
85	Varones . . . . .	19	-	-	-	-	-	-	-	-
86	Mujeres . . . . .	71	-	-	-	-	-	-	-	-



## REGULAR, CLASIFICADA SEGUN NIVEL ALCANZADO, SEXO Y EDAD

Edad en años										Edad desconocida	No de orden
13	14	15	16	17	18	19	20-24	25-29	30 y más		
76	205	342	360	255	208	136	252	65	40	3	57
36	118	192	195	126	104	58	94	23	16	2	58
40	87	150	165	129	104	78	158	42	24	1	59
59	135	164	141	65	46	28	58	18	9	1	60
28	83	102	79	24	20	9	14	4	2	1	61
31	52	62	62	41	26	19	44	14	7	-	62
9	41	99	106	75	49	27	48	11	15	1	63
4	20	53	66	42	23	12	12	4	7	-	64
5	21	46	40	33	26	15	36	7	8	1	65
3	11	51	59	71	56	37	50	12	4	-	66
-	8	27	30	41	29	21	25	2	-	-	67
3	3	24	29	30	27	16	25	10	4	-	68
-	5	7	23	20	39	28	56	8	4	-	69
-	-	3	8	8	18	7	20	4	1	-	70
-	5	4	15	12	21	21	36	4	3	-	71
-	-	1	-	7	4	4	9	5	3	1	72
-	-	1	-	6	4	4	9	5	3	1	73
-	-	-	-	1	-	-	-	-	-	-	74
-	-	-	1	1	4	3	13	2	1	-	75
-	-	-	-	-	3	3	11	2	1	-	76
-	-	-	1	1	1	-	2	-	-	-	77
-	-	-	-	-	-	-	-	-	-	-	78
-	-	-	-	-	-	-	-	-	-	-	79
-	-	-	-	-	-	-	-	-	-	-	80
5	13	20	30	16	10	9	18	9	4	-	81
4	7	6	12	5	7	2	3	2	2	-	82
1	6	14	18	11	3	7	15	7	2	-	83
-	-	-	3	2	9	9	37	15	13	2	84
-	-	-	2	-	2	-	11	2	2	-	85
-	-	-	1	2	7	9	26	13	11	2	86



REGULAR, CLASIFICADA SEGUN NIVEL ALCANZADO, SEXO Y EDAD

[illegible]

Cuadro No. 13 - POBLACION DE 5 Y MAS AÑOS QUE RECIBE ENSEÑANZA

No. de orden	Nivel de enseñanza y sexo	Total								
			5	6	7	8	9	10	11	12
117	Primer año. . . .	335	-	-	-	-	-	-	-	-
118	Varones . . . .	239	-	-	-	-	-	-	-	-
119	Mujeres . . . .	96	-	-	-	-	-	-	-	-
120	Segundo año . . .	252	-	-	-	-	-	-	-	-
121	Varones . . . .	181	-	-	-	-	-	-	-	-
122	Mujeres . . . .	71	-	-	-	-	-	-	-	-
123	Tercer año. . . .	159	-	-	-	-	-	-	-	-
124	Varones . . . .	113	-	-	-	-	-	-	-	-
125	Mujeres . . . .	46	-	-	-	-	-	-	-	-
126	Cuarto año. . . .	98	-	-	-	-	-	-	-	-
127	Varones . . . .	74	-	-	-	-	-	-	-	-
128	Mujeres . . . .	24	-	-	-	-	-	-	-	-
129	Quinto año. . . .	78	-	-	-	-	-	-	-	-
130	Varones . . . .	62	-	-	-	-	-	-	-	-
131	Mujeres . . . .	16	-	-	-	-	-	-	-	-
132	Sexto año . . . .	41	-	-	-	-	-	-	-	-
133	Varones . . . .	39	-	-	-	-	-	-	-	-
134	Mujeres . . . .	2	-	-	-	-	-	-	-	-
135	Séptimo año . . .	13	-	-	-	-	-	-	-	-
136	Varones . . . .	10	-	-	-	-	-	-	-	-
137	Mujeres . . . .	3	-	-	-	-	-	-	-	-
138	Año desconocido .	114	-	-	-	-	-	-	-	-
139	Varones . . . .	69	-	-	-	-	-	-	-	-
140	Mujeres . . . .	45	-	-	-	-	-	-	-	-
141	<u>CURSOS MENORES DE</u> <u>LA UNIVERSIDAD. .</u>	2	-	-	-	-	-	-	-	-
142	Varones . . . .	1	-	-	-	-	-	-	-	-
143	Mujeres . . . .	1	-	-	-	-	-	-	-	-
144	<u>NIVEL DESCONOCIDO.</u>	190	3	5	-	-	-	-	16	16
145	Varones . . . .	103	1	2	-	-	-	-	7	8
146	Mujeres . . . .	87	2	3	-	-	-	-	9	8

## REGULAR CLASIFICADA SEGUN NIVEL ALCANZADO, SEXO Y EDAD

Edad en años										Edad des- conocida	No. de orden
13	14	15	16	17	18	19	20-24	25-29	30 y más		
-	-	-	4	19	77	75	128	21	11	-	117
-	-	-	2	14	47	60	99	13	4	-	118
-	-	-	2	5	30	15	29	8	7	-	119
-	-	-	-	2	17	35	156	27	13	2	120
-	-	-	-	2	11	24	118	17	7	2	121
-	-	-	-	-	6	11	38	10	6	-	122
-	-	-	-	-	2	8	101	33	15	-	123
-	-	-	-	-	2	5	74	25	7	-	124
-	-	-	-	-	-	3	27	8	8	-	125
-	-	-	-	-	-	2	49	35	12	-	126
-	-	-	-	-	-	1	36	28	9	-	127
-	-	-	-	-	-	1	13	7	3	-	128
-	-	-	-	-	-	3	33	28	14	-	129
-	-	-	-	-	-	2	28	22	10	-	130
-	-	-	-	-	-	1	5	6	4	-	131
-	-	-	-	-	-	-	7	22	12	-	132
-	-	-	-	-	-	-	6	22	11	-	133
-	-	-	-	-	-	-	1	-	1	-	134
-	-	-	-	-	-	-	4	6	3	-	135
-	-	-	-	-	-	-	2	6	2	-	136
-	-	-	-	-	-	-	2	-	1	-	137
-	-	-	-	2	12	10	54	22	14	-	138
-	-	-	-	1	7	8	32	13	8	-	139
-	-	-	-	1	5	2	22	9	6	-	140
-	-	-	-	-	-	-	1	-	1	-	141
-	-	-	-	-	-	-	-	-	1	-	142
-	-	-	-	-	-	-	1	-	-	-	143
22	16	18	12	6	2	1	9	2	6	56	144
11	10	13	6	3	-	1	7	1	2	31	145
11	6	5	6	3	2	-	2	1	4	25	146

Cuadro No. 14 - POBLACION DE 5 Y MAS AÑOS QUE RECIBIO ENSEÑANZA

No. de orden	Nivel de enseñanza y sexo	Total								
			5	6	7	8	9	10	11	12
	<u>TOTAL . . . . .</u>	<u>237.875</u>	<u>101</u>	<u>111</u>	<u>242</u>	<u>377</u>	<u>531</u>	<u>729</u>	<u>1.007</u>	<u>1.628</u>
1	Varones . . . .	119.863	43	51	132	188	276	363	483	707
2	Mujeres . . . .	118.012	58	60	110	189	255	366	524	921
3	<u>PREESCOLAR . . . .</u>	<u>73</u>	<u>71</u>	<u>2</u>	<u>-</u>	<u>-</u>	<u>-</u>	<u>-</u>	<u>-</u>	<u>-</u>
4	Varones . . . .	30	29	1	-	-	-	-	-	-
5	Mujeres . . . .	43	42	1	-	-	-	-	-	-
6	<u>PRIMARIA . . . . .</u>	<u>207.321</u>	<u>30</u>	<u>109</u>	<u>242</u>	<u>377</u>	<u>531</u>	<u>729</u>	<u>1.000</u>	<u>1.605</u>
7	Varones . . . .	104.829	14	50	132	188	276	363	481	698
8	Mujeres . . . .	102.492	16	59	110	189	255	366	519	907
9	Primer grado infe rior . . . . .	12.221	30	72	127	190	193	231	220	242
10	Varones . . . .	6.391	14	31	71	100	113	122	113	122
11	Mujeres . . . .	5.830	16	41	56	90	80	109	107	120
12	Primer grado supe rior . . . . .	14.093	-	30	54	91	135	202	273	286
13	Varones . . . .	6.749	-	17	26	52	67	103	123	134
14	Mujeres . . . .	7.344	-	13	28	39	68	99	150	152
15	Segundo grado . .	50.169	-	-	38	48	104	154	242	459
16	Varones . . . .	24.386	-	-	20	21	45	63	122	199
17	Mujeres . . . .	25.783	-	-	18	27	59	91	120	260
18	Tercer grado. . .	42.678	-	-	-	22	41	57	131	236
19	Varones . . . .	21.201	-	-	-	7	20	30	57	107
20	Mujeres . . . .	21.477	-	-	-	15	21	27	74	129
21	Cuarto grado. . .	35.382	-	-	-	-	31	34	66	143
22	Varones . . . .	18.233	-	-	-	-	14	16	36	55
23	Mujeres . . . .	17.149	-	-	-	-	17	18	30	88
24	Quinto grado. . .	12.354	-	-	-	-	-	5	22	68
25	Varones . . . .	6.550	-	-	-	-	-	1	9	27
26	Mujeres . . . .	5.804	-	-	-	-	-	4	13	41



## REGULAR, CLASIFICADA SEGUN NIVEL ALCANZADO, SEXO Y EDAD

Edad en años										Edad desconocida	No de orden
13	14	15	16	17	18	19	20-24	25-29	30 y más		
<u>2.729</u>	<u>4.426</u>	<u>6.297</u>	<u>7.004</u>	<u>7.261</u>	<u>7.083</u>	<u>6.507</u>	<u>34.725</u>	<u>26.774</u>	<u>129.649</u>	<u>694</u>	
1.072	1.988	3.002	3.613	3.691	3.494	3.128	18.244	12.715	66.363	310	1
1.657	2.438	3.295	3.391	3.570	3.589	3.379	16.481	14.059	63.286	384	2
-	-	-	-	-	-	-	-	-	-	-	3
-	-	-	-	-	-	-	-	-	-	-	4
-	-	-	-	-	-	-	-	-	-	-	5
2.663	4.307	6.071	6.698	6.843	6.413	5.604	28.562	22.186	112.752	599	6
1.044	1.935	2.886	3.478	3.495	3.245	2.745	15.321	10.605	57.611	262	7
1.619	2.372	3.185	3.220	3.348	3.168	2.859	13.241	11.581	55.141	337	8
298	342	344	418	367	362	286	1.234	923	6.287	55	9
152	177	209	244	202	210	168	715	445	3.157	26	10
146	165	135	174	165	152	118	519	478	3.130	29	11
362	474	539	504	479	376	332	1.308	1.268	7.042	38	12
152	238	286	279	243	189	171	790	549	3.308	22	13
210	236	253	225	236	187	161	818	719	3.734	16	14
714	1.049	1.414	1.402	1.479	1.291	1.085	5.928	4.889	29.681	192	15
277	457	668	716	713	613	501	3.009	2.171	14.709	82	16
437	592	746	686	766	678	584	2.919	2.718	14.972	110	17
545	853	1.216	1.282	1.288	1.183	1.085	5.520	4.453	24.586	130	18
179	361	528	647	652	572	477	2.782	1.999	12.734	47	19
366	492	688	635	636	611	608	2.738	2.454	11.852	83	20
342	636	928	1.078	1.089	1.055	882	4.833	4.306	19.877	82	21
123	267	417	560	514	527	408	2.615	2.091	10.559	31	22
219	369	511	518	575	528	474	2.218	2.215	9.318	51	23
138	277	466	564	549	561	465	2.221	1.293	5.706	19	24
56	113	235	296	295	292	252	1.318	678	2.967	11	25
82	164	231	268	254	269	213	903	615	2.739	8	26

Cuadro No. 14 - POBLACION DE 5 Y MAS AÑOS QUE RECIBIO ENSEÑANZA

No. de orden	Nivel de enseñanza y sexo	Total								
			5	6	7	8	9	10	11	12
27	Sexto grado. . . . .	37.684	-	-	-	-	-	11	19	65
28	Varones. . . . .	19.952	-	-	-	-	-	6	6	25
29	Mujeres. . . . .	17.732	-	-	-	-	-	5	13	40
30	Grado desconocido.	2.740	-	7	23	26	27	35	27	56
31	Varones. . . . .	1.367	-	2	15	8	17	22	15	27
32	Mujeres. . . . .	1.373	-	5	8	18	10	13	12	29
33	<u>SECUNDARIA.</u> . . . .	20.412	-	-	-	-	-	-	1	8
34	Varones. . . . .	9.408	-	-	-	-	-	-	-	5
35	Mujeres. . . . .	11.004	-	-	-	-	-	-	1	3
36	Primer año . . . . .	2.510	-	-	-	-	-	-	1	5
37	Varones. . . . .	1.452	-	-	-	-	-	-	-	4
38	Mujeres. . . . .	1.058	-	-	-	-	-	-	1	1
39	Segundo año. . . . .	2.942	-	-	-	-	-	-	-	2
40	Varones. . . . .	1.751	-	-	-	-	-	-	-	-
41	Mujeres. . . . .	1.191	-	-	-	-	-	-	-	2
42	Tercer año . . . . .	2.622	-	-	-	-	-	-	-	-
43	Varones. . . . .	1.514	-	-	-	-	-	-	-	-
44	Mujeres. . . . .	1.108	-	-	-	-	-	-	-	-
45	Cuarto año . . . . .	3.954	-	-	-	-	-	-	-	-
46	Varones. . . . .	1.478	-	-	-	-	-	-	-	-
47	Mujeres. . . . .	2.476	-	-	-	-	-	-	-	-
48	Quinto año . . . . .	7.669	-	-	-	-	-	-	-	-
49	Varones. . . . .	2.899	-	-	-	-	-	-	-	-
50	Mujeres. . . . .	4.770	-	-	-	-	-	-	-	-
51	Sexto año. . . . .	341	-	-	-	-	-	-	-	-
52	Varones. . . . .	101	-	-	-	-	-	-	-	-
53	Mujeres. . . . .	240	-	-	-	-	-	-	-	-
54	Año desconocido. .	374	-	-	-	-	-	-	-	1
55	Varones. . . . .	213	-	-	-	-	-	-	-	1
56	Mujeres. . . . .	161	-	-	-	-	-	-	-	-

## REGULAR, CLASIFICADA SEGUN NIVEL ALCANZADO, SEXO Y EDAD

Edad en años										Edad desconocida	No. de orden
13	14	15	16	17	18	19	20-24	25-29	30 y más		
211	607	1.087	1.371	1.512	1.522	1.410	6.932	4.821	18.050	66	27
85	283	503	689	830	803	738	3.942	2.563	9.443	36	28
126	324	584	682	682	719	672	2.990	2.258	8.607	30	29
53	69	77	79	80	63	59	286	233	1.523	17	30
20	39	40	47	46	39	30	150	109	734	7	31
33	30	37	32	34	24	29	136	124	739	10	32
37	76	142	196	283	485	625	4.278	3.022	11.208	51	33
14	37	70	81	117	165	246	1.855	1.271	5.518	29	34
23	39	72	115	166	320	379	2.423	1.751	5.690	22	35
23	45	79	105	106	115	93	480	290	1.166	2	36
9	22	39	49	54	45	43	239	164	732	2	37
14	23	40	56	52	70	50	191	126	434	-	38
8	20	44	48	91	95	101	553	409	1.566	5	39
3	10	22	21	30	39	59	321	236	1.006	4	40
5	10	22	27	61	56	42	232	173	560	1	41
5	4	12	24	47	76	92	590	394	1.373	5	42
1	1	8	6	19	31	43	347	191	864	3	43
4	3	4	18	29	45	49	243	203	509	2	44
-	2	1	6	11	19	35	332	232	3.306	10	45
-	2	-	1	4	8	10	202	140	1.108	3	46
-	-	1	5	7	11	25	130	92	2.198	7	47
-	-	-	6	20	174	300	2.265	1.472	3.415	17	48
-	-	-	2	6	39	88	669	479	1.606	10	49
-	-	-	4	14	135	212	1.596	993	1.809	7	50
-	-	-	-	-	-	1	11	174	153	2	51
-	-	-	-	-	-	-	5	32	63	1	52
-	-	-	-	-	-	1	6	142	90	1	53
1	5	6	7	9	6	3	47	51	229	10	54
1	2	1	2	4	3	3	22	29	139	6	55
-	3	5	5	4	3	-	25	22	90	4	56

Cuadro No. 14 - POBLACION DE 5 Y MAS AÑOS QUE RECIBIO ENSEÑANZA

No. de orden	Nivel de enseñanza y sexo	Total								
			5	6	7	8	9	10	11	12
57	TECNICA . . . . .	5.465	-	-	-	-	-	-	-	1
58	Varones. . . . .	2.565	-	-	-	-	-	-	-	-
59	Mujeres. . . . .	2.900	-	-	-	-	-	-	-	1
60	Primer año . . . . .	338	-	-	-	-	-	-	-	1
61	Varones. . . . .	228	-	-	-	-	-	-	-	-
62	Mujeres. . . . .	110	-	-	-	-	-	-	-	1
63	Segundo año. . . . .	636	-	-	-	-	-	-	-	-
64	Varones. . . . .	380	-	-	-	-	-	-	-	-
65	Mujeres. . . . .	256	-	-	-	-	-	-	-	-
66	Tercer año . . . . .	1.657	-	-	-	-	-	-	-	-
67	Varones. . . . .	792	-	-	-	-	-	-	-	-
68	Mujeres. . . . .	865	-	-	-	-	-	-	-	-
69	Cuarto año . . . . .	2.050	-	-	-	-	-	-	-	-
70	Varones. . . . .	588	-	-	-	-	-	-	-	-
71	Mujeres. . . . .	1.462	-	-	-	-	-	-	-	-
72	Quinto año . . . . .	307	-	-	-	-	-	-	-	-
73	Varones. . . . .	228	-	-	-	-	-	-	-	-
74	Mujeres. . . . .	79	-	-	-	-	-	-	-	-
75	Sexto año. . . . .	256	-	-	-	-	-	-	-	-
76	Varones. . . . .	229	-	-	-	-	-	-	-	-
77	Mujeres. . . . .	27	-	-	-	-	-	-	-	-
78	Séptimo año. . . . .	23	-	-	-	-	-	-	-	-
79	Varones. . . . .	18	-	-	-	-	-	-	-	-
80	Mujeres. . . . .	5	-	-	-	-	-	-	-	-
81	Año desconocido. . . . .	198	-	-	-	-	-	-	-	-
82	Varones. . . . .	102	-	-	-	-	-	-	-	-
83	Mujeres. . . . .	96	-	-	-	-	-	-	-	-
84	SUPERIOR. . . . .	590	-	-	-	-	-	-	-	-
85	Varones. . . . .	231	-	-	-	-	-	-	-	-
86	Mujeres. . . . .	359	-	-	-	-	-	-	-	-

## REGULAR, CLASIFICADA SEGUN NIVEL ALCANZADO, SEXO Y EDAD

Edad en años										Edad desconocida	No. de orden
13	14	15	16	17	18	19	20-24	25-29	30 y más		
2	12	31	58	84	128	217	1.456	1.030	2.444	2	57
1	5	20	28	52	58	99	797	543	961	1	58
1	7	11	30	32	70	118	659	487	1.483	1	59
1	9	16	10	16	11	18	102	52	102	-	60
1	5	13	7	12	6	12	74	34	64	-	61
-	4	3	3	4	5	6	28	18	38	-	62
-	1	9	14	17	25	41	192	99	238	-	63
-	-	5	8	12	15	29	124	64	123	-	64
-	1	4	6	5	10	12	68	35	115	-	65
1	-	2	15	28	37	71	459	309	735	-	66
-	-	1	9	19	21	31	289	148	274	-	67
1	-	1	6	9	16	40	170	161	461	-	68
-	2	3	14	16	39	68	511	410	985	2	69
-	-	1	3	6	11	16	152	170	228	1	70
-	2	2	11	10	28	52	359	240	757	1	71
-	-	-	-	2	5	2	58	51	189	-	72
-	-	-	-	2	2	2	51	39	132	-	73
-	-	-	-	-	3	-	7	12	57	-	74
-	-	-	-	2	2	5	79	69	99	-	75
-	-	-	-	1	1	5	76	62	84	-	76
-	-	-	-	1	1	-	3	7	15	-	77
-	-	-	-	-	-	-	6	11	6	-	78
-	-	-	-	-	-	-	3	9	6	-	79
-	-	-	-	-	-	-	3	2	-	-	80
-	-	1	5	3	9	12	49	29	90	-	81
-	-	-	1	-	2	4	28	17	50	-	82
-	-	1	4	3	7	8	21	12	40	-	83
-	2	-	-	1	5	3	37	94	448	-	84
-	1	-	-	1	2	3	10	24	190	-	85
-	1	-	-	-	3	-	27	70	258	-	86

Cuadro No. 14 - POBLACION DE 5 Y MAS AÑOS QUE RECIBIO ENSEÑANZA

No. de orden	Nivel de enseñanza y sexo	Total								
			5	6	7	8	9	10	11	12
87	Primer año . . . .	20	-	-	-	-	-	-	-	-
88	Varones. . . . .	9	-	-	-	-	-	-	-	-
89	Mujeres. . . . .	11	-	-	-	-	-	-	-	-
90	Segundo año. . . .	29	-	-	-	-	-	-	-	-
91	Varones. . . . .	9	-	-	-	-	-	-	-	-
92	Mujeres. . . . .	20	-	-	-	-	-	-	-	-
93	Tercer año . . . .	75	-	-	-	-	-	-	-	-
94	Varones. . . . .	34	-	-	-	-	-	-	-	-
95	Mujeres. . . . .	41	-	-	-	-	-	-	-	-
96	Cuarto año . . . .	212	-	-	-	-	-	-	-	-
97	Varones. . . . .	71	-	-	-	-	-	-	-	-
98	Mujeres. . . . .	141	-	-	-	-	-	-	-	-
99	Quinto año . . . .	52	-	-	-	-	-	-	-	-
100	Varones. . . . .	16	-	-	-	-	-	-	-	-
101	Mujeres. . . . .	36	-	-	-	-	-	-	-	-
102	Sexto año. . . . .	45	-	-	-	-	-	-	-	-
103	Varones. . . . .	9	-	-	-	-	-	-	-	-
104	Mujeres. . . . .	36	-	-	-	-	-	-	-	-
105	Séptimo año. . . .	113	-	-	-	-	-	-	-	-
106	Varones. . . . .	57	-	-	-	-	-	-	-	-
107	Mujeres. . . . .	56	-	-	-	-	-	-	-	-
108	Año desconocido. .	44	-	-	-	-	-	-	-	-
109	Varones. . . . .	26	-	-	-	-	-	-	-	-
110	Mujeres. . . . .	18	-	-	-	-	-	-	-	-
111	UNIVERSITARIA . . .	2.282	-	-	-	-	-	-	-	-
112	Varones. . . . .	1.948	-	-	-	-	-	-	-	-
113	Mujeres. . . . .	334	-	-	-	-	-	-	-	-
114	Curso preparato- rio . . . . .	6	-	-	-	-	-	-	-	-
115	Varones. . . . .	4	-	-	-	-	-	-	-	-
116	Mujeres. . . . .	2	-	-	-	-	-	-	-	-



REGULAR, CLASIFICADA SEGUN NIVEL ALCANZADO, SEXO Y EDAD

Edad en años											No de orden
13	14	15	16	17	18	19	20-24	25-29	30 y más	Edad desconocida	
-	-	-	-	-	2	-	2	2	12	-	87
-	1	-	-	-	1	-	-	1	6	-	88
-	1	-	-	-	1	-	2	1	6	-	89
-	-	-	-	-	-	1	4	4	20	-	90
-	-	-	-	-	-	1	-	3	5	-	91
-	-	-	-	-	-	-	4	1	15	-	92
-	-	-	-	-	-	2	4	14	55	-	93
-	-	-	-	-	-	2	-	4	28	-	94
-	-	-	-	-	-	-	4	10	27	-	95
-	-	-	-	-	-	-	11	40	161	-	96
-	-	-	-	-	-	-	7	5	59	-	97
-	-	-	-	-	-	-	4	35	102	-	98
-	-	-	-	-	2	-	4	11	35	-	99
-	-	-	-	-	1	-	-	4	11	-	100
-	-	-	-	-	1	-	4	7	24	-	101
-	-	-	-	-	-	-	1	7	37	-	102
-	-	-	-	-	-	-	-	-	9	-	103
-	-	-	-	-	-	-	1	7	28	-	104
-	-	-	-	1	1	-	7	9	95	-	105
-	-	-	-	1	-	-	1	4	51	-	106
-	-	-	-	-	1	-	6	5	44	-	107
-	-	-	-	-	-	-	4	7	33	-	108
-	-	-	-	-	-	-	2	3	21	-	109
-	-	-	-	-	-	-	2	4	12	-	110
-	-	-	2	4	12	22	215	300	1.725	2	111
-	-	-	1	3	7	14	173	204	1.545	1	112
-	-	-	1	1	5	8	42	96	180	1	113
-	-	-	1	-	-	-	1	1	3	-	114
-	-	-	-	-	-	-	1	1	2	-	115
-	-	-	1	-	-	-	-	-	1	-	116

Cuadro No. 14 - POBLACION DE 5 Y MAS AÑOS QUE RECIBIO ENSEÑANZA

No. de orden	Nivel de enseñanza y sexo	Total								
			5	6	7	8	9	10	11	12
117	Primer año. . . .	202	-	-	-	-	-	-	-	-
118	Varones . . . .	166	-	-	-	-	-	-	-	-
119	Mujeres . . . .	36	-	-	-	-	-	-	-	-
120	Segundo año . . . .	242	-	-	-	-	-	-	-	-
121	Varones . . . .	203	-	-	-	-	-	-	-	-
122	Mujeres . . . .	39	-	-	-	-	-	-	-	-
123	Tercer año. . . .	266	-	-	-	-	-	-	-	-
124	Varones . . . .	212	-	-	-	-	-	-	-	-
125	Mujeres . . . .	54	-	-	-	-	-	-	-	-
126	Cuarto año. . . .	309	-	-	-	-	-	-	-	-
127	Varones . . . .	248	-	-	-	-	-	-	-	-
128	Mujeres . . . .	61	-	-	-	-	-	-	-	-
129	Quinto año. . . .	549	-	-	-	-	-	-	-	-
130	Varones . . . .	484	-	-	-	-	-	-	-	-
131	Mujeres . . . .	65	-	-	-	-	-	-	-	-
132	Sexto año . . . .	479	-	-	-	-	-	-	-	-
133	Varones . . . .	447	-	-	-	-	-	-	-	-
134	Mujeres . . . .	32	-	-	-	-	-	-	-	-
135	Séptimo año . . . .	94	-	-	-	-	-	-	-	-
136	Varones . . . .	86	-	-	-	-	-	-	-	-
137	Mujeres . . . .	8	-	-	-	-	-	-	-	-
138	Año desconocido .	135	-	-	-	-	-	-	-	-
139	Varones . . . .	98	-	-	-	-	-	-	-	-
140	Mujeres . . . .	37	-	-	-	-	-	-	-	-
141	<u>CURSOS MENORES DE</u> <u>LA UNIVERSIDAD.</u> .	30	-	-	-	-	-	-	-	-
142	Varones . . . .	11	-	-	-	-	-	-	-	-
143	Mujeres . . . .	19	-	-	-	-	-	-	-	-
144	<u>NIVEL DESCONOCIDO.</u>	1.702	-	-	-	-	-	-	6	14
145	Varones . . . .	841	-	-	-	-	-	-	2	4
146	Mujeres . . . .	861	-	-	-	-	-	-	4	10

## REGULAR, CLASIFICADA SEGUN NIVEL ALCANZADO, SEXO Y EDAD

Edad en años										Edad des- conocida	No. de orden
13	14	15	16	17	18	19	20-24	25-29	30 y más		
-	-	-	-	2	6	7	74	23	90	-	117
-	-	-	-	1	4	5	58	16	82	-	118
-	-	-	-	1	2	2	16	7	8	-	119
-	-	-	-	-	1	4	48	46	143	-	120
-	-	-	-	-	1	2	41	31	128	-	121
-	-	-	-	-	-	2	7	15	15	-	122
-	-	-	-	-	-	5	33	38	190	-	123
-	-	-	-	-	-	4	30	28	150	-	124
-	-	-	-	-	-	1	3	10	40	-	125
-	-	-	-	-	-	-	9	34	266	-	126
-	-	-	-	-	-	-	6	13	229	-	127
-	-	-	-	-	-	-	3	21	37	-	128
-	-	-	-	-	-	-	14	83	451	1	129
-	-	-	-	-	-	-	10	61	412	1	130
-	-	-	-	-	-	-	4	22	39	-	131
-	-	-	-	-	-	-	7	46	426	-	132
-	-	-	-	-	-	-	6	38	403	-	133
-	-	-	-	-	-	-	1	8	23	-	134
-	-	-	-	-	-	-	1	12	81	-	135
-	-	-	-	-	-	-	-	9	77	-	136
-	-	-	-	-	-	-	1	3	4	-	137
-	-	-	1	2	5	6	28	17	75	1	138
-	-	-	1	2	2	3	21	7	62	-	139
-	-	-	-	-	3	3	7	10	13	1	140
-	-	-	-	-	-	-	4	2	24	-	141
-	-	-	-	-	-	-	1	1	9	-	142
-	-	-	-	-	-	-	3	1	15	-	143
27	29	53	50	46	40	36	173	140	1.048	40	144
13	10	26	25	23	17	21	87	67	529	17	145
14	19	27	25	23	23	15	86	73	519	23	146

Cuadro No. 15 - POBLACION DE 5 Y MAS AÑOS DE EDAD QUE RECIBIO ENSEÑANZA REGULAR,  
CLASIFICADA SEGUN CICLO, TIPO DE ENSEÑANZA Y SEXO

Ciclo y tipo de enseñanza	Total	Varones	Mujeres	Ciclo y tipo de enseñanza	Total	Varones	Mujeres
<b>TOTAL</b> . . . . .	237.875	119.863	118.012	Instituto Nacional del Profesorado. . .	276	78	198
<b>PREESCOLAR</b> . . . . .	73	30	43	Profesorados de Educación Física. . . . .	25	13	12
<b>PRIMARIA</b> . . . . .	207.321	104.829	102.492	Profesorados de Enseñanza Artística. . .	147	22	125
<b>SECUNDARIA</b> . . . . .	20.412	9.408	11.004	Profesorados de Jardín de Infantes. . .	5	1	4
Bachillerato . . . . .	8.124	5.511	2.613	Actividades auxiliares de la Medicina .	6	1	5
Normal . . . . .	10.065	2.585	7.480	Radiodifusión y Períodismo. . . . .	-	-	-
Comercial. . . . .	2.171	1.287	884	Otros tipos de enseñanza. . . . .	123	114	9
Sin especificar. . .	52	25	27	Sin especificar . . .	1	-	1
<b>TECNICA</b> . . . . .	5.465	2.565	2.900	<b>UNIVERSITARIA</b> . . . . .	2.282	1.948	334
Agropecuaria . . . .	183	182	1	Ingeniería. . . . .	207	204	3
Carpintería. . . . .	158	157	1	Medicina. . . . .	421	356	65
Construcciones . . .	159	152	7	Odontología . . . . .	137	113	24
Electricidad . . . .	302	288	14	Bioquímica y Farmacia	132	99	33
Artes Gráficas . . .	14	13	1	Agronomía y Veterinaria. . . . .	310	293	17
Mecánica . . . . .	588	579	9	Ciencias Económicas .	145	132	13
Metalurgia . . . . .	262	260	2	Derecho y Ciencias Sociales . . . . .	602	528	74
Química y Minería. .	17	16	1	Filosofía y Letras. .	51	29	22
Tejeduría y Confección. . . . .	2.140	19	2.121	Arquitectura y Urbanismo. . . . .	33	27	6
Otras especialidades	962	381	581	Ciencias Exactas, Físicas, Químicas y Naturales. . . . .	49	22	27
Sin especificar. . .	680	318	162	Sin especificar . . .	195	145	50
<b>SUPERIOR</b> . . . . .	590	231	359	<b>CURSOS MENORES DE LA UNIVERSIDAD</b> . . . . .	30	11	19
Curso de Capacitación Docente. . . .	2	1	1	<b>CICLO DESCONOCIDO</b> . . .	1.702	841	861
Cursos de Capacitación para Docentes.	4	-	4				
Cursos para Graduados de las Escuelas Industriales de la Nación. . . . .	1	1	-				

Cuadro N.º 10 - POBLACION DE 15 Y MAS AÑOS CLASIFICADA SEGUN TIPO DE ENSEÑANZA RECIBIDA,  
TITULO OBTENIDO EN EL CICLO MAS ALTO COMPLETADO SEXO Y GRUPOS DE EDAD

Tipo de enseñanza recibida, título obtenido y sexo	Total	Grupos de edad en años			
		15 - 19	20 - 29	30 y más	Edad desconocida
<b>TOTAL</b> . . . . .	<b>18.644</b>	<b>1.132</b>	<b>6.911</b>	<b>10.571</b>	<b>29</b>
Varones . . . . .	8.075	452	2.610	4.802	11
Mujeres . . . . .	10.571	680	4.101	5.772	18
<b>SECUNDARIA, TECNICA Y SUPERIOR</b> . . . . .	<b>17.113</b>	<b>1.126</b>	<b>6.703</b>	<b>9.255</b>	<b>29</b>
Varones . . . . .	6.769	450	2.672	3.636	11
Mujeres . . . . .	10.344	676	4.031	5.619	18
Bachiller . . . . .	2.603	174	1.109	1.316	4
Varones . . . . .	2.122	144	896	1.078	4
Mujeres . . . . .	481	30	213	238	-
Dibujante Profesional . . . . .	2	1	-	1	-
Varones . . . . .	1	-	-	1	-
Mujeres . . . . .	1	1	-	-	-
Maestro Mayor de Obras . . . . .	46	2	29	15	-
Varones . . . . .	44	1	29	14	-
Mujeres . . . . .	2	1	-	1	-
Maestro Normal Nacional . . . . .	8.638	556	3.135	5.128	19
Varones . . . . .	2.212	142	654	1.409	7
Mujeres . . . . .	6.426	414	2.481	3.719	12
Maestro Normal Regional . . . . .	-	-	-	-	-
Varones . . . . .	-	-	-	-	-
Mujeres . . . . .	-	-	-	-	-
Perito Mercantil . . . . .	954	71	594	287	2
Varones . . . . .	570	42	313	215	-
Mujeres . . . . .	384	29	281	72	2
Profesora de Escuela Profesional de Mujeres . . . . .	243	4	42	197	-
Varones . . . . .	-	-	-	-	-
Mujeres . . . . .	243	4	42	197	-
Profesor de Enseñanza Artística . . . . .	132	6	30	95	1
Varones . . . . .	19	3	1	15	-
Mujeres . . . . .	113	3	29	80	1

Cuadro No. 16 - POBLACION DE 15 Y MAS AÑOS, CLASIFICADA SEGUN TIPO DE ENSEÑANZA RECIBIDA, TITULO OBTENIDO EN EL CICLO MAS ALTO COMPLETADO, SEXO Y GRUPOS DE EDAD

Tipo de enseñanza, título obtenido y sexo	Total	Grupos de edad en años			
		15 - 19	20 - 29	30 y más	Edad desconocida
Profesor Secundario . . . . .	304	2	74	228	-
Varones . . . . .	96	1	15	80	-
Mujeres . . . . .	208	1	59	148	-
Químico Industrial. . . . .	25	-	7	18	-
Varones . . . . .	25	-	7	18	-
Mujeres . . . . .	-	-	-	-	-
Tenedor de Libros . . . . .	227	21	75	131	-
Varones . . . . .	140	14	32	94	-
Mujeres . . . . .	87	7	43	37	-
Técnico en Agropecuaria . . . . .	165	5	49	111	-
Varones . . . . .	163	5	48	110	-
Mujeres . . . . .	2	-	1	1	-
Técnico en Carpintería. . . . .	53	6	21	26	-
Varones . . . . .	52	6	21	25	-
Mujeres . . . . .	1	-	-	1	-
Técnico en Construcción . . . . .	76	6	27	43	-
Varones . . . . .	73	4	27	42	-
Mujeres . . . . .	3	2	-	1	-
Técnico en Electrotécnica . . . . .	129	4	63	62	-
Varones . . . . .	124	3	60	61	-
Mujeres . . . . .	5	1	3	1	-
Técnico en Artes Gráficas . . . . .	14	-	9	5	-
Varones . . . . .	7	-	6	1	-
Mujeres . . . . .	7	-	3	4	-
Técnico en Mecánica . . . . .	206	10	132	64	-
Varones . . . . .	205	10	131	64	-
Mujeres . . . . .	1	-	1	-	-
Técnico en Metalurgia . . . . .	42	10	20	12	-
Varones . . . . .	38	9	18	11	-
Mujeres . . . . .	4	1	2	1	-



Cuadro No. 16 - POBLACION DE 15 Y MAS AÑOS, CLASIFICADA SEGUN TIPO DE ENSEÑANZA RECIBIDA,  
TITULO OBTENIDO EN EL CICLO MAS ALTO COMPLETADO, SEXO Y GRUPOS DE EDAD

Tipo de enseñanza, título obtenido y sexo	Total	Grupos de edad en años			
		15 - 19	20 - 29	30 y más	Edad desconocida
Técnico en Textiles y Confección. .	1.665	129	688	846	2
Varones . . . . .	11	1	2	8	-
Mujeres . . . . .	1.654	128	686	838	2
Otros títulos secundarios, técnicos, y superiores . . . . .	1.389	119	599	670	1
Varones . . . . .	867	65	412	390	-
Mujeres . . . . .	522	54	187	280	1
UNIVERSITARIA. . . . .	1.497	3	200	1.294	-
Varones . . . . .	1.286	-	137	1.149	-
Mujeres . . . . .	211	3	63	145	-
Ingeniero Agrónomo. . . . .	126	-	12	114	-
Varones . . . . .	115	-	9	106	-
Mujeres . . . . .	11	-	3	8	-
Doctor en Veterinaria . . . . .	96	-	15	81	-
Varones . . . . .	93	-	14	79	-
Mujeres . . . . .	3	-	1	2	-
Arquitecto. . . . .	15	-	2	13	-
Varones . . . . .	13	-	1	12	-
Mujeres . . . . .	2	-	1	1	-
Ingeniero especializado en Urbanis- mo . . . . .	-	-	-	-	-
Varones . . . . .	-	-	-	-	-
Mujeres . . . . .	-	-	-	-	-
Doctor en Ciencias Económicas . . .	9	-	2	7	-
Varones . . . . .	7	-	1	6	-
Mujeres . . . . .	2	-	1	1	-
Contador Público. . . . .	79	-	21	58	-
Varones . . . . .	74	-	16	58	-
Mujeres . . . . .	5	-	5	-	-
Licenciado en Economía. . . . .	2	-	-	2	-
Varones . . . . .	2	-	-	2	-
Mujeres . . . . .	-	-	-	-	-

Cuadro No. 16 - POBLACION DE 15 Y MAS AÑOS, CLASIFICADA SEGUN TIPO DE ENSEÑANZA RECIBIDA,  
TITULO OBTENIDO EN EL CICLO MAS ALTO COMPLETADO, SEXO Y GRUPOS DE EDAD

Tipo de enseñanza, título obtenido y sexo	Total	Grupos de edad en años			
		15 - 19	20 - 29	30 y más	Edad desconocida
Licenciado para el Servicio Consu- lar. . . . .	3	-	1	2	-
Varones . . . . .	3	-	1	2	-
Mujeres . . . . .	-	-	-	-	-
Actuario. . . . .	-	-	-	-	-
Varones . . . . .	-	-	-	-	-
Mujeres . . . . .	-	-	-	-	-
Traductor Público . . . . .	2	-	-	2	-
Varones . . . . .	1	-	-	1	-
Mujeres . . . . .	1	-	-	1	-
Calígrafo Público . . . . .	3	-	1	2	-
Varones . . . . .	1	-	-	1	-
Mujeres . . . . .	2	-	1	1	-
Doctor en Ciencias Químicas . . . .	12	-	-	12	-
Varones . . . . .	9	-	-	9	-
Mujeres . . . . .	3	-	-	3	-
Doctor en Ciencias Físicas. . . . .	2	-	1	1	-
Varones . . . . .	2	-	1	1	-
Mujeres . . . . .	-	-	-	-	-
Doctor en Ciencias Matemáticas. . .	1	-	1	-	-
Varones . . . . .	-	-	-	-	-
Mujeres . . . . .	1	-	1	-	-
Doctor en Ciencias Geológicas . . .	2	-	-	2	-
Varones . . . . .	2	-	-	2	-
Mujeres . . . . .	-	-	-	-	-
Doctor en Ciencias Biológicas . . .	1	-	1	-	-
Varones . . . . .	-	-	-	-	-
Mujeres . . . . .	1	-	1	-	-
Doctor en Ciencias Meteorológicas .	-	-	-	-	-
Varones . . . . .	-	-	-	-	-
Mujeres . . . . .	-	-	-	-	-

Cuadro No. 16 - POBLACION DE 15 Y MAS AÑOS, CLASIFICADA SEGUN TIPO DE ENSEÑANZA RECIBIDA  
TITULO OBTENIDO EN EL CICLO MAS ALTO COMPLETADO, SEXO Y GRUPOS DE EDAD

Tipo de enseñanza, título obtenido y sexo	Total	Grupos de edad en años			
		15 - 19	20 - 29	30 y más	Edad desconocida
Médico. . . . .	205	-	33	172	-
Varones . . . . .	196	-	30	166	-
Mujeres . . . . .	9	-	3	6	-
Doctor en Medicina. . . . .	51	-	3	48	-
Varones . . . . .	47	-	1	46	-
Mujeres . . . . .	4	-	2	2	-
Kinesiólogo . . . . .	2	-	-	2	-
Varones . . . . .	1	-	-	1	-
Mujeres . . . . .	1	-	-	1	-
Obstétrico. . . . .	37	2	5	30	-
Varones . . . . .	-	-	-	-	-
Mujeres . . . . .	37	2	5	30	-
Visitador de Higiene Social . . . .	14	-	4	10	-
Varones . . . . .	2	-	-	2	-
Mujeres . . . . .	12	-	4	8	-
Abogado . . . . .	215	-	32	183	-
Varones . . . . .	196	-	23	173	-
Mujeres . . . . .	19	-	9	10	-
Doctor en Derecho y Ciencias Socia- les. . . . .	8	-	-	8	-
Varones . . . . .	8	-	-	8	-
Mujeres . . . . .	-	-	-	-	-
Escribano . . . . .	151	-	8	143	-
Varones . . . . .	131	-	2	129	-
Mujeres . . . . .	20	-	6	14	-
Procurador. . . . .	31	-	-	31	-
Varones . . . . .	31	-	-	31	-
Mujeres . . . . .	-	-	-	-	-
Asistente Social. . . . .	2	-	1	1	-
Varones . . . . .	-	-	-	-	-
Mujeres . . . . .	2	-	1	1	-

Cuadro No. 16 - POBLACION DE 15 Y MAS AÑOS, CLASIFICADA SEGUN TIPO DE ENSEÑANZA RECIBIDA, TITULO OBTENIDO EN EL CICLO MAS ALTO COMPLETADO, SEXO Y GRUPOS DE EDAD

Tipo de enseñanza, título obtenido y sexo	Total	Grupos de edad en años			
		15 - 19	20 - 29	30 y más	Edad desconocida
Doctor en Farmacia y Bioquímica . .	9	-	-	9	-
Varones . . . . .	8	-	-	8	-
Mujeres . . . . .	1	-	-	1	-
Farmacéutico . . . . .	77	-	7	70	-
Varones . . . . .	57	-	5	52	-
Mujeres . . . . .	20	-	2	18	-
Farmacéutico-Bioquímico . . . . .	17	1	-	16	-
Varones . . . . .	15	-	-	15	-
Mujeres . . . . .	2	1	-	1	-
Doctor en Farmacia . . . . .	6	-	3	3	-
Varones . . . . .	3	-	1	2	-
Mujeres . . . . .	3	-	2	1	-
Licenciado y Profesor en Filosofía .	18	-	4	14	-
Varones . . . . .	10	-	-	10	-
Mujeres . . . . .	8	-	4	4	-
Licenciado y Profesor en Letras . .	5	-	2	3	-
Varones . . . . .	1	-	-	1	-
Mujeres . . . . .	4	-	2	2	-
Licenciado y Profesor en Historia .	1	-	-	1	-
Varones . . . . .	1	-	-	1	-
Mujeres . . . . .	-	-	-	-	-
Licenciado y Profesor en Ciencias de la Educación . . . . .	4	-	1	3	-
Varones . . . . .	2	-	-	2	-
Mujeres . . . . .	2	-	1	1	-
Licenciado y Profesor en Geografía .	-	-	-	-	-
Varones . . . . .	-	-	-	-	-
Mujeres . . . . .	-	-	-	-	-
Licenciado y Profesor en Psicología	2	-	1	1	-
Varones . . . . .	1	-	1	-	-
Mujeres . . . . .	1	-	-	1	-

Cuadro No. 16 - POBLACION DE 15 Y MAS AÑOS, CLASIFICADA SEGUN TIPO DE ENSEÑANZA RECIBIDA, TITULO OBTENIDO EN EL CICLO MAS ALTO COMPLETADO, SEXO Y GRUPOS DE EDAD

Tipo de enseñanza, título obtenido y sexo	Total	Grupos de edad en años			
		15 - 19	20 - 29	30 y más	Edad desconocida
Licenciado y Profesor en Sociología	-	-	-	-	-
Varones . . . . .	-	-	-	-	-
Mujeres . . . . .	-	-	-	-	-
Licenciado y Profesor en Folklore .	-	-	-	-	-
Varones . . . . .	-	-	-	-	-
Mujeres . . . . .	-	-	-	-	-
Doctor en Filosofía y Letras. . . .	4	-	-	4	-
Varones . . . . .	3	-	-	3	-
Mujeres . . . . .	1	-	-	1	-
Doctor en Ciencias de la Educación.	2	-	-	2	-
Varones . . . . .	1	-	-	1	-
Mujeres . . . . .	1	-	-	1	-
Doctor en Psicología. . . . .	-	-	-	-	-
Varones . . . . .	-	-	-	-	-
Mujeres . . . . .	-	-	-	-	-
Doctor en Sociología. . . . .	-	-	-	-	-
Varones . . . . .	-	-	-	-	-
Mujeres . . . . .	-	-	-	-	-
Técnico para el Servicio de Museos.	1	-	1	-	-
Varones . . . . .	-	-	-	-	-
Mujeres . . . . .	1	-	1	-	-
Bibliotecario . . . . .	4	-	3	1	-
Varones . . . . .	-	-	-	-	-
Mujeres . . . . .	4	-	3	1	-
Archivista. . . . .	1	-	-	1	-
Varones . . . . .	1	-	-	1	-
Mujeres . . . . .	-	-	-	-	-
Asistente Educacional . . . . .	-	-	-	-	-
Varones . . . . .	-	-	-	-	-
Mujeres . . . . .	-	-	-	-	-

Cuadro No. 16 - POBLACION DE 15 Y MAS AÑOS, CLASIFICADA SEGUN TIPO DE ENSEÑANZA RECIBIDA  
TITULO OBTENIDO EN EL CICLO MAS ALTO COMPLETADO. SEXO Y GRUPOS DE EDAD

Tipo de enseñanza. Título obtenido y sexo	Total	Grupos de edad en años			
		15 - 19	20 - 29	30 y más	Edad desconocida
Ingeniero Civil . . . . .	72	-	9	63	-
Varones . . . . .	72	-	9	63	-
Mujeres . . . . .	-	-	-	-	-
Ingeniero Industrial. . . . .	7	-	-	7	-
Varones . . . . .	7	-	-	7	-
Mujeres . . . . .	-	-	-	-	-
Ingeniero Electromecánico . . . . .	10	-	2	8	-
Varones . . . . .	10	-	2	8	-
Mujeres . . . . .	-	-	-	-	-
Ingeniero Naval, Mecánico y Aeronáutico . . . . .	7	-	1	6	-
Varones . . . . .	7	-	1	6	-
Mujeres . . . . .	-	-	-	-	-
Ingeniero Químico . . . . .	11	-	2	9	-
Varones . . . . .	11	-	2	9	-
Mujeres . . . . .	-	-	-	-	-
Ingeniero en Petróleo . . . . .	-	-	-	-	-
Varones . . . . .	-	-	-	-	-
Mujeres . . . . .	-	-	-	-	-
Ingeniero Hidráulico. . . . .	-	-	-	-	-
Varones . . . . .	-	-	-	-	-
Mujeres . . . . .	-	-	-	-	-
Ingeniero Geodesta-Geofísico. . . . .	2	-	-	2	-
Varones . . . . .	2	-	-	2	-
Mujeres . . . . .	-	-	-	-	-
Ingeniero Hidrográfico. . . . .	1	-	1	-	-
Varones . . . . .	1	-	1	-	-
Mujeres . . . . .	-	-	-	-	-
Agrimensor. . . . .	31	-	3	28	-
Varones . . . . .	30	-	3	27	-
Mujeres . . . . .	1	-	-	1	-



Cuadro No. 16 - POBLACION DE 15 Y MAS AÑOS, CLASIFICADA SEGUN TIPO DE ENSEÑANZA RECIBIDA,  
TITULO OBTENIDO EN EL CICLO MAS ALTO COMPLETADO, SEXO Y GRUPOS DE EDAD

Tipo de enseñanza, título obtenido y sexo	Total	Grupos de edad en años			
		15 - 19	20 - 29 <sup>1</sup>	30 y más	Edad desconocida
Doctor en Ciencias Naturales. . . . .	2	-	-	2	-
Varones . . . . .	2	-	-	2	-
Mujeres . . . . .	-	-	-	-	-
Odontólogo. . . . .	92	-	12	80	-
Varones . . . . .	78	-	10	68	-
Mujeres . . . . .	14	-	2	12	-
Doctor en Odontología . . . . .	10	-	-	10	-
Varones . . . . .	8	-	-	8	-
Mujeres . . . . .	2	-	-	2	-
Mecánico Dentista . . . . .	11	-	2	9	-
Varones . . . . .	9	-	2	7	-
Mujeres . . . . .	2	-	-	2	-
Asistente Dental. . . . .	2	-	-	2	-
Varones . . . . .	1	-	-	1	-
Mujeres . . . . .	1	-	-	1	-
Otros títulos universitarios. . . . .	19	-	3	16	-
Varones . . . . .	11	-	1	10	-
Mujeres . . . . .	8	-	2	6	-
<u>TITULOS CORRESPONDIENTES A OTRAS EN-</u> <u>SEÑANZAS. . . . .</u>	36	3	8	25	-
Varones . . . . .	20	2	1	17	-
Mujeres . . . . .	16	1	7	8	-

Cuadro No. 17 - POBLACION DE 7 A 21 AÑOS QUE DEJO DE  
CLASIFICADA SEGUN CAUSA DE ABANDONO.

No. de orden	Causa de abandono, último grado aprobado y sexo	Total	7	8	9	10	11	12
	<b>TOTAL. . . . .</b>	<b>45.619</b>	<b>242</b>	<b>377</b>	<b>531</b>	<b>718</b>	<b>981</b>	<b>1.540</b>
1	Varones. . . . .	23.073	132	188	276	357	475	673
2	Mujeres. . . . .	22.546	110	189	255	361	506	867
3	<b>ENFERMEDAD. . . . .</b>	<b>960</b>	<b>11</b>	<b>15</b>	<b>22</b>	<b>22</b>	<b>22</b>	<b>59</b>
4	Varones. . . . .	375	5	6	14	11	7	22
5	Mujeres. . . . .	585	6	9	8	11	15	37
6	Primer grado inferior. . . .	185	10	9	15	10	7	19
7	Varones. . . . .	100	5	4	11	5	3	8
8	Mujeres. . . . .	85	5	5	4	5	4	11
9	Primer grado superior. . . .	129	1	4	4	10	5	9
10	Varones. . . . .	52	-	2	2	6	3	1
11	Mujeres. . . . .	77	1	2	2	4	2	8
12	Segundo grado. . . . .	211	-	-	3	2	4	18
13	Varones. . . . .	86	-	-	1	-	1	8
14	Mujeres. . . . .	125	-	-	2	2	3	10
15	Tercer grado. . . . .	182	-	1	-	-	5	9
16	Varones. . . . .	59	-	-	-	-	-	3
17	Mujeres. . . . .	123	-	1	-	-	5	6
18	Cuarto grado. . . . .	140	-	-	-	-	1	3
19	Varones. . . . .	34	-	-	-	-	-	2
20	Mujeres. . . . .	106	-	-	-	-	1	1
21	Quinto grado. . . . .	95	-	-	-	-	-	1
22	Varones. . . . .	33	-	-	-	-	-	-
23	Mujeres. . . . .	62	-	-	-	-	-	1
24	Grado desconocido. . . . .	18	-	1	-	-	-	-
25	Varones. . . . .	11	-	-	-	-	-	-
26	Mujeres. . . . .	7	-	1	-	-	-	-
27	<b>ECONOMICAS. . . . .</b>	<b>3.643</b>	<b>10</b>	<b>22</b>	<b>32</b>	<b>59</b>	<b>90</b>	<b>166</b>
28	Varones. . . . .	1.866	6	13	12	34	37	79
29	Mujeres. . . . .	1.777	4	9	20	25	53	87

ASISTIR A ESTABLECIMIENTOS DE ENSEÑANZA PRIMARIA,  
ULTIMO GRADO APROBADO. SEXO Y EDAD

Edad en años

13	14	15	16	17	18	19	20	21	No. de orden
<u>2.452</u>	<u>3.700</u>	<u>4.984</u>	<u>5.327</u>	<u>5.331</u>	<u>4.891</u>	<u>4.194</u>	<u>4.909</u>	<u>5.442</u>	
959	1.652	2.383	2.789	2.665	2.442	2.007	2.622	3.453	1
1.493	2.048	2.601	2.538	2.666	2.449	2.187	2.287	1.989	2
85	87	119	109	109	114	62	64	60	3
25	33	53	50	47	34	24	25	19	4
60	54	66	59	62	80	38	39	41	5
15	11	20	13	15	17	8	10	6	6
5	7	10	8	11	6	5	8	4	7
10	4	10	5	4	11	3	2	2	8
16	12	13	16	12	7	11	4	5	9
4	3	8	9	2	3	7	1	1	10
12	9	5	7	10	4	4	3	4	11
23	21	28	21	24	29	9	14	15	12
7	11	16	10	10	11	2	4	5	13
16	10	12	11	14	18	7	10	10	14
18	23	23	27	17	21	14	15	9	15
5	7	7	12	9	4	4	5	3	16
13	16	16	15	8	17	10	10	6	17
9	15	17	13	23	19	11	11	18	18
2	4	3	3	6	3	3	4	4	19
7	11	14	10	17	16	8	7	14	20
1	5	14	15	15	21	8	9	6	21
1	1	7	6	6	7	2	2	1	22
-	4	7	9	9	14	6	7	5	23
3	-	4	4	3	-	1	1	1	24
1	-	2	2	3	-	1	1	1	25
2	-	2	2	-	-	-	-	-	26
241	360	422	431	414	339	299	346	412	27
87	155	198	227	217	180	131	198	292	28
154	205	224	204	197	* 159	168	148	120	29

Cuadro No. 17 - POBLACION DE 7 A 21 AÑOS QUE DEJO DE  
CLASIFICADA SEGUN CAUSA DE ABANDONO.

No. de orden	Causa de abandono, último grado aprobada y sexo	Total						
			7	8	9	10	11	12
30	Primer grado inferior. . . . .	413	3	17	13	23	32	28
31	Varones. . . . .	236	3	10	5	17	19	11
32	Mujeres. . . . .	177	-	7	8	6	13	17
33	Primer grado superior. . . . .	461	3	4	11	24	24	40
34	Varones. . . . .	232	1	2	4	13	9	25
35	Mujeres. . . . .	229	2	2	7	11	15	15
36	Segundo grado. . . . .	1.058	3	-	6	11	18	51
37	Varones. . . . .	523	2	-	1	4	6	25
38	Mujeres. . . . .	535	1	-	5	7	12	26
39	Tercer grado . . . . .	829	-	-	2	1	11	30
40	Varones. . . . .	401	-	-	2	-	2	9
41	Mujeres. . . . .	428	-	-	-	1	9	21
42	Cuarto grado . . . . .	582	-	-	-	-	4	10
43	Varones. . . . .	303	-	-	-	-	1	5
44	Mujeres. . . . .	279	-	-	-	-	3	5
45	Quinto grado . . . . .	275	-	-	-	-	1	6
46	Varones. . . . .	157	-	-	-	-	-	4
47	Mujeres. . . . .	118	-	-	-	-	1	2
48	Grado desconocido. . . . .	25	1	1	-	-	-	1
49	Varones. . . . .	14	-	1	-	-	-	-
50	Mujeres. . . . .	11	1	-	-	-	-	1
51	<u>TRABAJO</u> . . . . .	11.983	13	17	40	78	147	274
52	Varones. . . . .	7.368	4	8	20	37	73	114
53	Mujeres. . . . .	4.615	9	9	20	41	74	160
54	Primer grado inferior. . . . .	843	5	8	13	24	25	37
55	Varones. . . . .	550	1	3	8	14	13	23
56	Mujeres. . . . .	293	4	5	5	10	12	14
57	Primer grado superior. . . . .	1.103	4	6	12	21	43	45
58	Varones. . . . .	665	-	4	4	11	18	25
59	Mujeres. . . . .	438	4	2	8	10	25	20

ASISTIR A ESTABLECIMIENTOS DE ENSEÑANZA PRIMARIA.  
ULTIMO GRADO APROBADO, SEXO Y EDAD

Edad en años									No de orden
13	14	15	16	17	18	19	20	21	
24	35	40	46	31	35	33	27	26	30
10	22	19	33	14	21	17	15	20	31
14	13	21	13	17	14	16	12	6	32
30	55	46	57	47	25	27	38	30	33
11	24	18	30	24	15	13	22	21	34
19	31	28	27	23	10	14	16	9	35
75	125	122	115	135	95	86	105	111	36
30	50	59	53	78	49	40	57	69	37
45	75	63	62	57	46	46	48	42	38
58	87	107	102	93	74	75	70	119	39
21	35	47	49	47	34	26	41	88	40
37	52	60	53	46	40	49	29	31	41
35	38	77	69	75	76	51	66	81	42
9	16	39	38	35	42	22	37	59	43
26	22	38	31	40	34	29	29	22	44
16	18	27	36	33	30	26	38	44	45
4	6	13	19	19	18	13	26	35	46
12	12	14	17	14	12	13	12	9	47
3	2	3	6	-	4	1	2	1	48
2	2	3	5	-	1	-	-	-	49
1	-	-	1	-	3	1	2	1	50
562	926	1.272	1.423	1.372	1.228	1.088	1.464	2.079	51
232	463	704	832	811	707	633	982	1.748	52
330	463	568	591	561	521	455	482	331	53
65	69	69	86	98	97	56	82	109	54
41	32	50	58	60	73	35	54	85	55
24	37	19	28	38	24	21	28	24	56
80	129	122	135	118	74	78	98	138	57
43	80	70	75	73	42	44	67	109	58
37	49	52	60	45	32	34	31	29	59

Cuadro No. 17 - POBLACION DE 7 A 21 AÑOS QUE DEJO DE  
CLASIFICADA SEGUN CAUSA DE ABANDONO.

No. de orden	Causa de abandono, último grado aprobado y sexo	Total						
			7	8	9	10	11	12
60	Segundo grado. . . . .	3.308	4	1	9	18	47	104
61	Varones. . . . .	1.970	3	-	3	4	26	36
62	Mujeres. . . . .	1.338	1	1	6	14	21	68
63	Tercer grado . . . . .	2.928	-	2	3	9	22	52
64	Varones. . . . .	1.726	-	1	2	3	10	17
65	Mujeres. . . . .	1.202	-	1	1	6	12	35
66	Cuarto grado . . . . .	2.435	-	-	3	4	8	23
67	Varones. . . . .	1.540	-	-	3	4	6	6
68	Mujeres. . . . .	895	-	-	-	-	2	17
69	Quinto grado . . . . .	1.300	-	-	-	-	1	11
70	Varones. . . . .	881	-	-	-	-	-	6
71	Mujeres. . . . .	419	-	-	-	-	1	5
72	Grado desconocido. . . . .	66	-	-	-	2	1	2
73	Varones. . . . .	36	-	-	-	1	-	1
74	Mujeres. . . . .	30	-	-	-	1	1	1
75	<u>FALTA DE VACANTE.</u> . . . . .	2.477	10	15	15	21	35	62
76	Varones. . . . .	1.147	6	10	10	5	17	22
77	Mujeres. . . . .	1.330	4	5	5	16	18	40
78	Primer grado inferior. . . . .	93	6	13	8	10	13	7
79	Varones. . . . .	51	4	9	5	4	7	2
80	Mujeres. . . . .	42	2	4	3	6	6	5
81	Primer grado superior. . . . .	132	1	-	3	6	11	10
82	Varones. . . . .	56	-	-	2	1	5	3
83	Mujeres. . . . .	76	1	-	1	5	6	7
84	Segundo grado. . . . .	536	3	-	2	3	4	11
85	Varones. . . . .	251	2	-	2	-	2	5
86	Mujeres. . . . .	285	1	-	-	3	2	6
87	Tercer grado . . . . .	767	-	2	1	2	5	20
88	Varones. . . . .	351	-	1	-	-	2	6
89	Mujeres. . . . .	416	-	1	1	2	3	14



ASISTIR A ESTABLECIMIENTOS DE ENSEÑANZA PRIMARIA,  
 ULTIMO GRADO APROBADO, SEXO Y EDAD

Edad en años									No. de orden
13	14	15	16	17	18	19	20	21	
174	256	367	380	388	336	280	380	564	60
63	136	199	220	217	188	156	254	465	61
111	120	168	160	171	148	124	126	99	62
131	227	322	341	339	304	296	358	522	63
42	98	172	192	212	158	169	219	431	64
69	129	150	149	127	146	127	139	91	65
80	174	249	311	270	264	227	352	470	66
33	87	124	182	145	158	137	239	416	67
47	87	125	129	125	106	90	113	54	68
30	66	133	164	149	151	144	189	262	69
9	29	84	102	100	87	87	146	231	70
21	37	49	62	49	64	57	43	31	71
2	5	10	6	10	2	7	5	14	72
1	1	5	3	4	1	5	3	11	73
1	4	5	3	6	1	2	2	3	74
103	166	304	307	365	294	275	290	215	75
32	65	137	150	176	142	127	145	103	76
71	101	167	157	189	152	148	145	112	77
4	7	5	3	4	6	4	2	1	78
2	4	2	2	2	3	3	1	1	79
2	3	3	1	2	3	1	1	-	80
10	11	10	13	20	11	9	12	5	81
2	8	2	7	9	5	4	6	2	82
8	3	8	6	11	6	5	6	3	83
27	44	76	56	79	65	59	64	43	84
11	18	34	29	35	32	28	35	18	85
16	26	42	27	44	33	31	29	25	86
29	51	98	95	123	100	92	81	68	87
6	23	48	48	62	47	48	33	27	88
23	28	50	47	61	53	44	48	41	89

Cuadro No. 17 - POBLACION DE 7 A 21 AÑOS QUE DEJO DE  
CLASIFICADA SEGUN CAUSA DE ABANDONO.

No de orden	Causa de abandono, último grado aprobado y sexo	Total						
			7	8	9	10	11	12
90	Cuarto grado . . . . .	731	-	-	1	-	2	7
91	Varones. . . . .	351	-	-	1	-	1	5
92	Mujeres. . . . .	380	-	-	-	-	1	2
93	Quinto grado . . . . .	212	-	-	-	-	-	6
94	Varones. . . . .	85	-	-	-	-	-	1
95	Mujeres. . . . .	127	-	-	-	-	-	5
96	Grado desconocido. . . . .	6	-	-	-	-	-	1
97	Varones. . . . .	2	-	-	-	-	-	-
98	Mujeres. . . . .	4	-	-	-	-	-	1
99	<u>DISTANCIA</u> . . . . .	4.460	20	39	66	108	144	185
100	Varones. . . . .	1.942	14	19	28	47	63	71
101	Mujeres. . . . .	2.518	6	20	38	61	81	114
102	Primer grado inferior. . . . .	617	13	25	33	50	41	41
103	Varones. . . . .	320	10	13	15	25	17	20
104	Mujeres. . . . .	297	3	12	18	25	24	21
105	Primer grado superior. . . . .	625	5	7	19	25	46	37
106	Varones. . . . .	287	3	5	9	11	19	18
107	Mujeres. . . . .	338	2	2	10	14	27	19
108	Segundo grado. . . . .	1.310	2	5	12	22	36	57
109	Varones. . . . .	535	1	1	4	9	14	17
110	Mujeres. . . . .	775	1	4	8	13	22	40
111	Tercer grado . . . . .	974	-	2	-	6	11	32
112	Varones. . . . .	419	-	-	-	2	7	10
113	Mujeres. . . . .	555	-	2	-	4	4	22
114	Cuarto grado . . . . .	632	-	-	1	2	6	13
115	Varones. . . . .	253	-	-	-	-	4	5
116	Mujeres. . . . .	379	-	-	1	2	2	8
117	Quinto grado . . . . .	271	-	-	-	2	1	4
118	Varones. . . . .	114	-	-	-	-	-	-
119	Mujeres. . . . .	157	-	-	-	2	1	4

## ASISTIR A ESTABLECIMIENTOS DE ENSEÑANZA PRIMARIA.

## ULTIMO GRADO APROBADO, SEXO Y EDAD

Edad en años									No. de orden
13	14	15	16	17	18	19	20	21	
29	37	89	103	116	86	86	101	72	90
10	11	40	51	58	44	37	55	38	91
19	26	49	52	58	42	51	46	34	92
4	16	25	36	23	26	23	27	26	93
1	1	10	12	10	11	7	15	17	94
3	15	15	24	13	15	16	12	9	95
-	-	1	1	-	-	-	3	-	96
-	-	1	1	-	-	-	-	-	97
-	-	-	-	-	-	-	3	-	98
293	381	457	516	516	475	395	453	412	99
110	162	183	226	208	200	156	208	247	100
183	219	274	290	308	275	239	245	165	101
47	60	42	59	41	52	37	38	38	102
25	29	20	32	18	21	20	26	29	103
22	31	22	27	23	31	17	12	9	104
53	58	67	62	54	61	38	59	34	105
18	23	32	26	23	25	18	34	23	106
35	35	35	36	31	36	20	25	11	107
83	109	132	160	156	134	118	146	138	108
35	53	46	61	61	57	42	53	81	109
48	56	86	99	95	77	76	93	57	110
66	76	113	112	132	104	100	108	112	111
20	29	41	53	54	54	38	45	66	112
46	47	72	59	78	50	62	63	46	113
31	58	66	75	94	85	70	67	61	114
9	20	25	35	37	30	23	34	31	115
22	38	41	43	57	55	47	33	30	116
11	17	35	42	38	36	29	30	26	117
2	8	17	19	15	12	15	12	14	118
9	9	18	23	23	24	14	18	12	119

Cuadro N.º 17 POBLACION DE 7 A 21 AÑOS QUE DEJO DE  
CLASIFICADA SEGUN CAUSA DE ABANDONO

N.º orden	Causa de abandono, según grado aprobado y sexo	Total						
			7	8	9	10	11	12
120	Grado desconocido. . . . .	31	-	-	1	1	3	1
121	Varones. . . . .	14	-	-	-	-	2	1
122	Mujeres. . . . .	17	-	-	1	1	1	-
123	NEGLIGENCIA . . . . .	5.055	17	39	53	61	101	176
124	Varones. . . . .	2.337	9	19	27	30	53	68
125	Mujeres. . . . .	2.718	8	20	26	31	48	108
126	Primer grado inferior. . . . .	748	13	30	31	28	30	42
127	Varones. . . . .	411	8	15	17	14	14	21
128	Mujeres. . . . .	337	5	15	14	14	16	21
129	Primer grado superior. . . . .	612	2	6	10	11	29	39
130	Varones. . . . .	293	-	3	5	5	15	11
131	Mujeres. . . . .	319	2	3	5	6	14	28
132	Segundo grado. . . . .	1.408	1	2	9	15	28	49
133	Varones. . . . .	618	-	1	4	7	17	21
134	Mujeres. . . . .	790	1	1	5	8	11	28
135	Tercer grado. . . . .	1.029	-	-	3	3	9	29
136	Varones. . . . .	428	-	-	1	2	5	11
137	Mujeres. . . . .	601	-	-	2	1	4	18
138	Cuarto grado. . . . .	806	-	-	-	3	4	12
139	Varones. . . . .	373	-	-	-	2	1	3
140	Mujeres. . . . .	433	-	-	-	1	3	9
141	Quinto grado. . . . .	422	-	-	-	1	1	4
142	Varones. . . . .	202	-	-	-	-	1	1
143	Mujeres. . . . .	220	-	-	-	1	-	3
144	Grado desconocido. . . . .	30	1	1	-	-	-	1
145	Varones. . . . .	12	1	-	-	-	-	-
146	Mujeres. . . . .	18	-	1	-	-	-	1
147	OTRAS CAUSAS. . . . .	17.041	161	230	303	369	442	618
148	Varones. . . . .	8.038	88	113	165	193	225	297
149	Mujeres. . . . .	9.003	73	117	138	176	217	321

ASISTIR A ESTABLECIMIENTOS DE ENSEÑANZA PRIMARIA.  
ULTIMO GRADO APROBADO, SEXO Y EDAD

Edad en años									No. de orden
13	14	15	16	17	18	19	20	21	
2	3	2	3	1	3	3	5	3	120
1	-	2	-	-	1	-	4	3	121
1	3	-	3	1	2	3	1	-	122
305	465	602	716	630	573	494	461	362	123
111	193	263	342	306	265	242	232	177	124
194	272	339	374	324	308	252	229	185	125
59	61	69	94	79	67	71	40	34	126
29	29	43	51	48	36	43	22	21	127
30	32	26	43	31	31	28	18	13	128
47	65	86	84	74	53	42	37	27	129
18	29	41	49	41	22	24	16	14	130
29	36	45	35	33	31	18	21	13	131
91	126	187	205	171	167	133	118	106	132
28	47	78	97	70	70	60	62	56	133
63	79	109	108	101	97	73	56	50	134
61	101	124	152	118	121	113	108	87	135
21	41	38	67	54	57	43	56	32	136
40	60	86	85	64	64	70	52	55	137
35	81	92	115	120	107	81	83	73	138
11	36	43	53	58	52	41	36	37	139
24	45	49	62	62	55	40	47	36	140
12	31	39	62	60	56	54	69	33	141
4	11	20	24	31	27	31	35	17	142
8	20	19	38	29	29	23	34	16	143
-	-	5	4	8	2	-	6	2	144
-	-	-	1	4	1	-	5	-	145
-	-	5	3	4	1	-	1	2	146
863	1.315	1.808	1.825	1.925	1.868	1.581	1.811	1.902	147
362	581	845	962	900	914	694	832	867	148
501	734	963	863	1.025	954	887	999	1.035	149

Cuadro No. 17 - POBLACION DE 7 A 21 AÑOS QUE DEJO DE  
CLASIFICADA SEGUN CAUSA DE ABANDONO.

No. de orden	Causa de abandono, último grado aprobado y sexo	Total						
			7	8	9	10	11	12
150	Primer grado inferior. . . . .	1.314	77	88	80	86	72	68
151	Varones. . . . .	707	40	46	52	43	40	37
152	Mujeres. . . . .	607	37	42	28	43	32	31
153	Primer grado superior. . . . .	1.790	38	64	76	105	115	106
154	Varones. . . . .	893	22	36	41	56	54	51
155	Mujeres. . . . .	897	16	28	35	49	61	55
156	Segundo grado. . . . .	4.445	25	40	63	83	105	169
157	Varones. . . . .	2.039	12	19	30	39	56	87
158	Mujeres. . . . .	2.406	13	21	33	44	49	82
159	Tercer grado . . . . .	3.862	-	15	32	36	68	114
160	Varones. . . . .	1.685	-	5	15	23	31	53
161	Mujeres. . . . .	2.177	-	10	17	13	37	61
162	Cuarto grado . . . . .	3.248	-	-	26	25	41	75
163	Varones. . . . .	1.469	-	-	10	10	23	29
164	Mujeres. . . . .	1.779	-	-	16	15	18	46
165	Quinto grado . . . . .	1.746	-	-	-	2	18	36
166	Varones. . . . .	893	-	-	-	1	8	15
167	Mujeres. . . . .	853	-	-	-	1	10	21
168	Grado desconocido. . . . .	636	21	23	26	32	23	50
169	Varones. . . . .	352	14	7	17	21	13	25
170	Mujeres. . . . .	284	7	16	9	11	10	25



ASISTIR A ESTABLECIMIENTOS DE ENSEÑANZA PRIMARIA,  
ULTIMO GRADO APROBADO, SEXO Y EDAD

Edad en años									No. de orden
13	14	15	16	17	18	19	20	21	
84	99	99	117	99	86	77	70	110	150
40	54	65	60	49	50	45	32	54	151
44	45	34	57	50	38	32	38	56	152
126	144	195	137	154	145	127	138	120	153
56	71	115	83	71	77	61	64	35	154
70	73	80	54	83	68	66	74	85	155
241	368	502	465	526	465	400	474	519	156
103	142	236	246	242	206	173	220	228	157
138	226	266	219	284	259	227	254	291	158
182	288	429	453	466	459	395	445	480	159
64	128	175	226	214	218	149	188	196	160
118	160	254	227	252	241	246	257	284	161
123	233	338	389	391	418	354	430	405	162
49	93	143	198	175	198	145	199	197	163
74	140	195	191	216	220	209	231	208	164
64	124	193	209	231	241	181	220	227	165
35	57	84	114	114	130	97	105	133	166
29	67	109	95	117	121	84	115	94	167
43	59	52	55	58	52	47	54	41	168
15	36	27	35	35	35	24	24	24	169
28	23	25	20	23	17	23	30	17	170

Cuadro No. 18 - POBLACION DE 7 A 21 AÑOS QUE NUNCA ASISTIO A ESTABLECIMIENTOS DE ENSEÑANZA PRIMARIA, CLASIFICADA SEGUN CAUSA, EDAD Y SEXO

Edad y sexo	Total	Enfermedad	Económicas	Trabajo	Faltas de vacante	Distancia	Negligencia	Otras causas
TOTAL. . . . .	20.892	1.067	2.037	1.501	311	6.279	3.201	6.496
Varones. . . .	10.547	560	1.017	900	161	3.040	1.594	3.275
Mujeres. . . .	10.345	507	1.020	601	150	3.239	1.607	3.221
7 años . . . . .	4.019	183	336	55	69	932	561	1.883
Varones. . . .	2.170	103	187	29	36	482	308	1.025
Mujeres. . . .	1.849	80	149	26	33	450	253	858
8 años . . . . .	2.497	129	268	61	56	757	392	834
Varones. . . .	1.271	64	144	24	28	365	201	445
Mujeres. . . .	1.226	65	124	37	28	392	191	389
9 años . . . . .	1.679	100	182	59	43	554	262	473
Varones. . . .	838	55	91	38	27	259	128	210
Mujeres. . . .	841	45	91	21	16	295	134	239
10 años . . . . .	1.522	80	165	82	26	542	240	387
Varones. . . .	740	46	71	39	13	267	111	193
Mujeres. . . .	782	34	94	43	13	275	129	194
11 años . . . . .	1.096	78	118	59	18	424	162	237
Varones. . . .	550	35	54	40	13	206	80	122
Mujeres. . . .	546	43	64	19	5	218	82	115
12 años . . . . .	1.036	55	108	107	18	370	161	217
Varones. . . .	507	33	58	55	10	176	76	99
Mujeres. . . .	529	22	50	52	8	194	85	118
13 años . . . . .	983	58	115	88	5	363	153	201
Varones. . . .	479	26	58	47	-	173	81	94
Mujeres. . . .	504	32	57	41	5	190	72	107
14 años . . . . .	980	59	101	104	17	304	152	243
Varones. . . .	461	30	52	53	5	140	69	112
Mujeres. . . .	519	29	49	51	12	164	83	131
15 años . . . . .	1.109	62	99	130	8	358	184	268
Varones. . . .	543	33	40	89	2	162	83	134
Mujeres. . . .	566	29	59	41	6	196	101	134

Cuadro No. 18 - POBLACION DE 7 A 21 AÑOS QUE NUNCA ASISTIO A ESTABLECIMIENTOS DE  
ENSEÑANZA PRIMARIA, CLASIFICADA SEGUN CAUSA, EDAD Y SEXO

Edad y sexo	Total	Enfermedad	Económicas	Trabajo	Falta de vacante	Distancia	Negligencia	Otras causas
16 años . . . . .	1.052	56	105	113	11	313	183	271
Varones. . . . .	533	28	52	76	9	151	88	129
Mujeres. . . . .	519	28	53	37	2	162	95	142
17 años . . . . .	1.105	51	103	127	9	331	174	310
Varones. . . . .	559	27	57	68	2	156	92	157
Mujeres. . . . .	546	24	46	59	7	175	82	153
18 años . . . . .	1.105	53	94	146	10	318	188	296
Varones. . . . .	582	31	46	89	5	154	98	159
Mujeres. . . . .	523	22	48	57	5	164	90	137
19 años . . . . .	861	29	82	105	7	235	139	264
Varones. . . . .	408	14	36	62	6	114	61	115
Mujeres. . . . .	453	15	46	43	1	121	78	149
20 años . . . . .	1.032	46	96	124	9	276	169	312
Varones. . . . .	516	25	45	83	4	131	91	137
Mujeres. . . . .	516	21	51	41	5	145	78	175
21 años . . . . .	816	28	65	141	5	202	81	294
Varones. . . . .	390	10	26	108	1	104	27	114
Mujeres. . . . .	426	18	39	33	4	98	54	180

Cuadro No. 19 - POBLACION DE 14 Y MAS AÑOS, CLASIFICADA  
ACTIVA, URBANA Y RURAL

No. de orden	Grupos de edad en años y sexo	Total			
		Total	Población económicamente activa	Población económicamente no activa	Sin especificar
	TOTAL. . . . .	318.036	172.363	136.301	9.372
1	Varones. . . . .	154.708	130.674	17.099	6.935
2	Mujeres. . . . .	163.328	41.689	119.202	2.437
3	14 años . . . . .	12.695	4.188	7.482	1.025
4	Varones. . . . .	6.420	2.654	3.088	678
5	Mujeres. . . . .	6.275	1.534	4.394	347
6	15 - 19 . . . . .	53.063	28.313	22.175	2.575
7	Varones. . . . .	26.461	19.179	5.507	1.775
8	Mujeres. . . . .	26.602	9.134	16.668	800
9	20 - 24 . . . . .	42.222	25.535	13.311	3.376
10	Varones. . . . .	22.207	18.264	866	3.077
11	Mujeres. . . . .	20.015	7.271	12.445	299
12	25 - 29 . . . . .	31.754	19.123	12.293	338
13	Varones. . . . .	14.856	14.263	378	215
14	Mujeres. . . . .	16.898	4.860	11.915	123
15	30 - 34 . . . . .	30.428	18.090	12.066	272
16	Varones. . . . .	14.405	13.970	273	162
17	Mujeres. . . . .	16.023	4.120	11.793	110
18	35 - 39 . . . . .	26.693	15.907	10.603	183
19	Varones. . . . .	12.859	12.495	245	119
20	Mujeres. . . . .	13.834	3.412	10.358	64
21	40 - 44 . . . . .	24.682	14.608	9.903	171
22	Varones. . . . .	12.149	11.734	306	109
23	Mujeres. . . . .	12.533	2.874	9.597	62
24	45 - 49 . . . . .	23.317	13.591	9.555	171
25	Varones. . . . .	11.639	11.122	397	120
26	Mujeres. . . . .	11.678	2.469	9.158	51
27	50 - 54 . . . . .	19.128	10.632	8.362	134
28	Varones. . . . .	9.305	8.654	570	81
29	Mujeres. . . . .	9.823	1.978	7.792	53

EN ECONOMICAMENTE ACTIVA Y ECONOMICAMENTE NO  
GRUPOS DE EDAD Y SEXO

Urbana				Rural				No de orden
Total	Población económica- mente activa	Población eco- nómicamente no activa	Sin especificar	Total	Población económica- mente activa	Población eco- nómicamente no activa	Sin especificar	
156.598	82.565	69.061	4.972	161.438	89.798	67.240	4.400	
71.842	57.363	10.635	3.844	82.866	73.311	6.464	3.091	1
84.756	25.202	58.426	1.128	78.572	16.487	60.776	1.309	2
5.866	1.496	3.837	533	6.829	2.692	3.645	492	3
2.787	795	1.633	359	3.633	1.859	1.455	319	4
3.079	701	2.204	174	3.196	833	2.190	173	5
23.952	10.841	11.600	1.511	29.111	17.472	10.575	1.064	6
10.785	6.162	3.496	1.127	15.676	13.017	2.011	648	7
13.167	4.679	8.104	384	13.435	4.455	8.564	416	8
20.333	12.519	6.089	1.725	21.889	13.016	7.222	1.651	9
10.088	8.051	447	1.590	12.119	10.213	419	1.487	10
10.245	4.468	5.642	135	9.770	2.803	6.803	164	11
16.479	10.322	5.973	184	15.275	8.801	6.320	154	12
7.344	7.005	216	123	7.512	7.258	162	92	13
9.135	3.317	5.757	61	7.763	1.543	6.158	62	14
16.222	9.995	6.079	148	14.206	8.095	5.987	124	15
7.415	7.166	156	93	6.990	6.804	117	69	16
8.807	2.829	5.923	55	7.216	1.291	5.870	55	17
14.263	8.862	5.300	101	12.430	7.045	5.303	82	18
6.747	6.531	145	71	6.112	5.964	100	48	19
7.516	2.331	5.155	30	6.318	1.081	5.203	34	20
12.494	7.620	4.779	95	12.188	6.988	5.124	76	21
5.924	5.671	187	66	6.225	6.063	119	43	22
6.570	1.949	4.592	29	5.963	925	5.005	33	23
11.650	6.888	4.662	100	11.667	6.703	4.893	71	24
5.604	5.278	250	76	6.035	5.844	147	44	25
6.046	1.610	4.412	24	5.632	859	4.746	27	26
9.445	5.064	4.294	87	9.683	5.568	4.068	47	27
4.390	3.902	427	61	4.915	4.752	143	20	28
5.055	1.162	3.867	26	4.768	816	3.925	27	29

Cuadro No. 19 - POBLACION DE 14 Y MAS AÑOS, CLASIFICADA  
ACTIVA, URBANA Y RURAL

No. de orden	Grupos de edad en años y sexo	Total			
		Total	Población económicamente activa	Población económicamente no activa	Sin especificar
30	55 - 59. . . . .	16.551	8.319	8.092	140
31	Varones . . . . .	7.693	6.720	883	90
32	Mujeres . . . . .	8.858	1.599	7.209	50
33	60 - 64. . . . .	12.040	5.678	6.252	110
34	Varones . . . . .	5.753	4.683	1.013	57
35	Mujeres . . . . .	6.287	995	5.239	53
36	65 - 69. . . . .	8.976	3.725	5.172	79
37	Varones . . . . .	4.113	3.098	971	44
38	Mujeres . . . . .	4.863	627	4.201	35
39	70 - 74. . . . .	6.779	2.409	4.279	91
40	Varones . . . . .	3.069	2.024	1.001	44
41	Mujeres . . . . .	3.710	385	3.278	47
42	75 y más . . . . .	8.068	1.741	6.157	170
43	Varones . . . . .	3.057	1.443	1.547	67
44	Mujeres . . . . .	5.011	298	4.610	103
45	Edad desconocida . . . . .	1.640	504	599	537
46	Varones . . . . .	722	371	54	297
47	Mujeres . . . . .	918	133	545	240



EN ECONOMICAMENTE ACTIVA Y ECONOMICAMENTE NO  
GRUPOS DE EDAD Y SEXO

Urbana				Rural				No de orden
Total	Población económica- mente activa	Población eco- nómicamente no activa	Sin especificar	Total	Población económica- mente activa	Población eco- nómicamente no activa	Sin especificar	
7.956	3.609	4.253	94	8.593	4.710	3.839	46	30
3.504	2.750	684	70	4.189	3.970	199	20	31
4.452	859	3.569	24	4.406	740	3.640	26	32
5.968	2.354	3.541	73	6.072	3.324	2.711	37	33
2.613	1.778	790	45	3.140	2.905	223	12	34
3.355	576	2.751	28	2.932	419	2.488	25	35
4.376	1.387	2.937	52	4.600	2.338	2.235	27	36
1.821	1.071	718	32	2.292	2.027	253	12	37
2.555	316	2.219	20	2.308	311	1.982	15	38
3.319	887	2.377	55	3.460	1.522	1.902	36	39
1.358	680	649	29	1.711	1.344	352	15	40
1.961	207	1.728	26	1.749	178	1.550	21	41
3.898	614	3.195	89	4.170	1.127	2.962	81	42
1.317	456	825	36	1.740	987	722	31	43
2.581	158	2.370	53	2.430	140	2.240	50	44
377	107	145	125	1.263	397	454	412	45
145	67	12	66	577	304	42	231	46
232	40	133	59	686	93	412	181	47

Cuadro No. 20 - POBLACION DE 14 Y MAS AÑOS, ECONOMICAMENTE ACTIVA

No. de orden	Grupos de edad en años y sexo	Total				
			0	1	2	3
	<b>TOTAL . . . . .</b>	<b>172.363</b>	<b>9.290</b>	<b>1.983</b>	<b>10.298</b>	<b>11.020</b>
1	Varones . . . . .	130.674	2.944	1.783	7.645	9.218
2	Mujeres . . . . .	41.689	6.346	200	2.653	1.802
3	14 años. . . . .	4.188	-	-	137	134
4	Varones . . . . .	2.654	-	-	132	121
5	Mujeres . . . . .	1.534	-	-	5	13
6	15 - 19. . . . .	28.313	528	-	1.039	1.242
7	Varones . . . . .	19.179	145	-	836	1.031
8	Mujeres . . . . .	9.134	383	-	203	211
9	20 - 24. . . . .	25.535	1.900	99	1.687	1.241
10	Varones . . . . .	18.264	443	88	1.074	978
11	Mujeres . . . . .	7.271	1.457	11	613	263
12	25 - 29. . . . .	19.123	1.505	179	1.842	1.029
13	Varones . . . . .	14.263	368	157	1.284	831
14	Mujeres . . . . .	4.860	1.137	22	558	198
15	30 - 34. . . . .	18.090	1.410	278	1.606	1.191
16	Varones . . . . .	13.970	426	250	1.188	953
17	Mujeres . . . . .	4.120	984	28	418	238
18	35 - 39. . . . .	15.907	1.253	268	1.226	1.139
19	Varones . . . . .	12.495	419	246	905	949
20	Mujeres . . . . .	3.412	834	22	321	190
21	40 - 44. . . . .	14.608	991	275	893	1.172
22	Varones . . . . .	11.734	367	252	682	999
23	Mujeres . . . . .	2.874	624	23	211	173
24	45 - 49. . . . .	13.591	687	270	782	1.153
25	Varones . . . . .	11.122	290	248	630	977
26	Mujeres . . . . .	2.469	397	22	152	176
27	50 - 54. . . . .	10.632	420	198	477	931
28	Varones . . . . .	8.654	185	185	386	801
29	Mujeres . . . . .	1.978	235	13	91	130

(1) Ver página 96.

## CLASIFICACIÓN POR GRUPOS PRINCIPALES DE OCUPACIÓN Y EDAD, SEGÚN SEXO

Grupos principales de ocupación (1)								No de orden
4	5	6	7	8	9	10	11	
60.748	201	5.265	18.762	4.738	5.208	20.100	24.750	
53.011	201	5.183	15.339	4.361	5.148	5.990	19.851	1
7.737	-	82	3.423	377	60	14.110	4.899	2
1.877	-	42	144	47	34	912	861	3
1.364	-	41	125	46	34	147	643	4
513	-	1	18	1	-	765	218	5
11.998	38	447	2.068	619	428	4.518	5.388	6
9.476	38	436	1.664	564	425	518	4.046	7
2.522	-	11	404	55	3	4.000	1.342	8
9.306	32	702	3.079	774	610	2.640	3.465	9
8.038	32	681	2.418	681	599	532	2.700	10
1.268	-	21	661	93	11	2.108	765	11
5.458	24	747	2.459	643	627	2.102	2.508	12
4.837	24	735	2.011	573	616	793	2.034	13
621	-	12	448	70	11	1.309	474	14
4.968	27	720	2.311	652	695	1.966	2.266	15
4.443	27	709	1.928	597	687	895	1.867	16
525	-	11	383	55	8	1.071	399	17
4.506	26	653	2.052	474	655	1.700	1.955	18
4.068	26	648	1.719	440	651	778	1.646	19
438	-	5	333	34	4	922	309	20
1.678	15	601	1.687	426	596	1.508	1.766	21
4.299	15	597	1.425	406	592	635	1.465	22
379	-	4	262	20	4	873	301	23
4.564	9	517	1.623	395	606	1.320	1.665	24
4.211	9	508	1.352	375	601	519	1.402	25
353	-	9	271	20	5	801	263	26
3.778	14	360	1.210	284	400	1.150	1.410	27
3.448	14	356	1.005	272	392	441	1.169	28
330	-	4	205	12	8	709	241	29

Cuadro No. 20 - POBLACION DE 14 Y MAS AÑOS, ECONOMICAMENTE ACTIVA

No. de orden	Grupos de edad en años y sexo	Total				
			0	1	2	3
30	55 - 59. . . . .	8.319	282	151	299	693
31	Varones . . . . .	6.720	144	136	262	595
32	Mujeres . . . . .	1.599	138	15	37	98
33	60 - 64. . . . .	5.678	152	90	176	464
34	Varones . . . . .	4.683	73	73	147	416
35	Mujeres . . . . .	995	79	17	29	48
36	65 - 69. . . . .	3.725	64	64	77	316
37	Varones . . . . .	3.098	34	59	69	286
38	Mujeres . . . . .	627	30	5	8	30
39	70 - 74. . . . .	2.409	47	32	30	197
40	Varones . . . . .	2.024	30	27	29	178
41	Mujeres . . . . .	385	17	5	1	19
42	75 y más . . . . .	1.741	27	10	19	103
43	Varones . . . . .	1.443	12	8	15	90
44	Mujeres . . . . .	298	15	2	4	13
45	Edad desconocida . . . . .	504	24	69	8	15
46	Varones . . . . .	371	8	54	6	13
47	Mujeres . . . . .	133	16	15	2	2

- (1) Grupo principal 0: Profesionales, técnicos y personas en ocupaciones afines.  
 Grupo principal 1: Gerentes, administradores y funcionarios de categoría directiva.  
 Grupo principal 2: Empleados de oficina y personas en ocupaciones afines.  
 Grupo principal 3: Vendedores y personas en ocupaciones afines.  
 Grupo principal 4: Agricultores, ganaderos, pescadores, cazadores, madereros y personas en ocupaciones afines.  
 Grupo principal 5: Mineros, canteros y personas en ocupaciones afines.  
 Grupo principal 6: Conductores de medios de transportes y personas en ocupaciones afines.  
 Grupo principal 7: Artesanos y operarios en ocupaciones relacionadas con la hilandería, la confección  
 Grupo principal 8: Otros artesanos y operarios.  
 Grupo principal 9: Obreros y jornaleros no especificados en otras categorías.  
 Grupo principal 10: Trabajadores de servicios personales y en ocupaciones afines.  
 Grupo principal 11: Trabajadores no especificados en otras categorías, trabajadores que buscan trabajo aunque desempeñen ocupaciones afines a la población civil tales como, ingenieros,

## CLASIFICACIÓN POR GRUPOS PRINCIPALES DE OCUPACIÓN Y EDAD, SEGUN SEXO

Censos censales de ocupación (1)								No de orden
4	5	6	7	8	9	10	11	
12831	6	211	845	194	264	918	1.175	30
2.965	6	210	686	187	260	320	949	31
316	-	1	159	7	4	598	226	32
2.432	4	128	577	101	157	551	846	33
2.235	4	125	459	97	157	180	717	34
197	-	3	118	4	-	371	129	35
1.720	3	66	329	71	71	353	591	36
1.596	3	66	251	69	70	100	495	37
124	-	-	78	2	1	253	96	38
1.115	1	45	206	28	32	235	441	39
1.050	1	45	170	27	31	62	374	40
65	-	-	36	1	1	173	67	41
846	-	20	150	26	26	155	359	42
795	-	20	106	24	26	49	298	43
51	-	-	44	2	-	106	61	44
221	2	6	22	4	7	72	54	45
186	2	6	19	3	7	21	46	46
35	-	-	3	1	-	51	8	47

afines.

del vestuario y calzado, la carpintería, la industria de la construcción, la mecánica y las artes gráficas.

por primera vez. Se clasifican en este grupo además, los oficiales y suboficiales de las Fuerzas Armadas, médicos, odontólogos, abogados, etc.

Cuadro No. 21 - POBLACION DE 14 Y MAS AÑOS ECONOMICAMENTE ACTIVA, CLASIFICADA POR  
GRUPOS DE EDAD, SEXO Y RAMA DE ACTIVIDAD EN QUE TRABAJA.

Grupos de edad en años y sexo	Total	Rama de actividad económica								Actividades no bien especificadas
		Agricultura, silvicultura, caza y pesca	Explotación de minas y canteras	Industrias manufactureras	Construcción	Electricidad, gas, agua y servicios sanitarios	Comercio	Transportes, almacenamiento y comunicaciones	Servicios	
TOTAL . . .	172.363	64.466	280	17.390	8.860	1.183	14.042	8.588	37.383	20.171
Varones	130.674	56.032	269	13.583	8.755	1.163	11.797	8.289	15.013	15.773
Mujeres	41.689	8.434	11	3.807	105	20	2.245	299	22.370	4.398
14 años. .	4.188	1.953	2	195	43	-	231	25	969	770
Varones	2.654	1.422	2	172	42	-	217	25	204	570
Mujeres	1.534	531	-	23	1	-	14	-	765	200
15 - 19. .	28.313	12.768	48	2.221	840	30	1.846	481	5.449	4.630
Varones	19.179	10.060	47	1.760	826	29	1.561	474	976	3.446
Mujeres	9.134	2.708	1	461	14	1	285	7	4.473	1.184
20 - 24. .	25.535	9.794	42	2.869	1.245	107	1.691	1.073	5.539	3.175
Varones	18.264	8.402	42	2.129	1.225	104	1.319	1.028	1.711	2.304
Mujeres	7.271	1.392	-	740	20	3	372	45	3.828	871
25 - 29. .	19.123	5.818	38	2.265	1.030	174	1.494	1.364	4.955	1.935
Varones	14.263	5.128	36	1.740	1.061	166	1.186	1.315	2.146	1.485
Mujeres	4.860	690	2	525	19	8	308	49	2.809	450
30 - 34. .	18.090	5.249	30	2.141	1.085	193	1.565	1.493	4.665	1.669
Varones	13.970	4.673	28	1.698	1.076	190	1.278	1.428	2.277	1.322
Mujeres	4.120	576	2	443	9	3	287	65	2.388	347
35 - 39. .	15.907	4.799	37	1.769	1.031	163	1.397	1.257	4.114	1.340
Varones	12.495	4.308	35	1.412	1.024	160	1.179	1.198	2.094	1.085
Mujeres	3.412	491	2	357	7	3	218	59	2.020	255
40 - 44. .	14.608	4.953	21	1.531	893	167	1.396	953	3.341	1.353
Varones	11.734	4.525	20	1.242	883	167	1.197	924	1.656	1.120
Mujeres	2.874	428	1	289	10	-	199	29	1.685	233
45 - 49. .	13.591	4.852	14	1.369	894	147	1.370	852	2.735	1.358
Varones	11.122	4.458	14	1.080	886	146	1.175	829	1.385	1.149
Mujeres	2.469	394	-	289	8	1	195	23	1.350	209
50 - 54. .	10.632	4.033	18	1.059	703	94	1.051	486	2.070	1.118
Varones	8.654	3.665	17	840	695	93	904	475	1.019	946
Mujeres	1.978	368	1	219	8	1	147	11	1.051	172



Cuadro No. 21 - POBLACION DE 14 Y MAS AÑOS ECONOMICAMENTE ACTIVA, CLASIFICADA POR  
GRUPOS DE EDAD, SEXO Y RAMA DE ACTIVIDAD EN QUE TRABAJA

Grupos de edad en años y sexo	Total	Rama de actividad económica								
		Agricultura, silvicultura, caza y pesca	Explotación de minas y canteras	Industrias manufactureras	Construcción	Electricidad, gas, agua y servicios sanitarios	Comercio	Transportes, almacenaje y comunicaciones	Servicios	Actividades no bien especificadas
55 - 59. .	8.319	3.473	10	781	471	58	766	286	1.504	970
Varones	6.720	3.123	9	619	468	58	666	281	703	793
Mujeres	1.599	350	1	162	3	-	100	5	801	177
60 - 64. .	5.678	2.593	7	495	282	35	511	170	902	683
Varones	4.683	2.380	7	368	280	35	460	165	405	583
Mujeres	995	213	-	127	2	-	51	5	497	100
65 - 69. .	3.725	1.804	6	339	134	10	355	77	524	476
Varones	3.098	1.676	6	258	132	10	322	77	221	396
Mujeres	627	128	-	81	2	-	33	-	303	80
70 - 74. .	2.409	1.196	4	177	103	1	236	40	320	332
Varones	2.024	1.128	4	135	103	1	215	40	116	282
Mujeres	385	68	-	42	-	-	21	-	204	50
75 y más .	1.741	934	3	158	44	3	114	24	191	270
Varones	1.443	873	2	113	42	3	101	23	64	222
Mujeres	298	61	1	45	2	-	13	1	127	48
Edad desconocida. .	504	247	-	21	12	1	19	7	105	92
Varones	371	211	-	17	12	1	17	7	36	70
Mujeres	133	36	-	4	-	-	2	-	69	22

Cuadro No. 22 - POBLACION DE 14 Y MAS AÑOS ECONOMICAMENTE ACTIVA, CLASIFICADA POR  
GRUPOS DE EDAD, SEXO Y CATEGORIA OCUPACIONAL

Grupos de edad en años y sexo	Total	Empleadores	Trabajadores por cuenta propia	Trabajadores con remuneración	Trabajadores familiares sin remuneración	Sin especificar
<b>TOTAL . . . . .</b>	<b>172.363</b>	<b>11.983</b>	<b>33.317</b>	<b>99.956</b>	<b>18.154</b>	<b>8.953</b>
Varones . . . . .	130.674	10.988	27.748	73.453	12.073	6.412
Mujeres . . . . .	41.689	995	5.569	26.503	6.081	2.541
<b>14 años. . . . .</b>	<b>4.188</b>	<b>-</b>	<b>-</b>	<b>2.148</b>	<b>1.627</b>	<b>413</b>
Varones . . . . .	2.654	-	-	1.250	1.102	302
Mujeres . . . . .	1.534	-	-	898	525	111
<b>15 - 19. . . . .</b>	<b>28.313</b>	<b>150</b>	<b>1.666</b>	<b>16.236</b>	<b>8.559</b>	<b>1.702</b>
Varones . . . . .	19.179	128	1.270	10.451	6.102	1.228
Mujeres . . . . .	9.134	22	396	5.785	2.457	474
<b>20 - 24. . . . .</b>	<b>25.535</b>	<b>571</b>	<b>2.720</b>	<b>17.294</b>	<b>3.878</b>	<b>1.072</b>
Varones . . . . .	18.264	519	2.148	12.150	2.727	720
Mujeres . . . . .	7.271	52	572	5.144	1.151	352
<b>25 - 29. . . . .</b>	<b>19.123</b>	<b>742</b>	<b>3.023</b>	<b>13.079</b>	<b>1.400</b>	<b>879</b>
Varones . . . . .	14.263	674	2.509	9.553	895	632
Mujeres . . . . .	4.860	68	514	3.526	505	247
<b>30 - 34. . . . .</b>	<b>18.090</b>	<b>1.147</b>	<b>3.614</b>	<b>11.770</b>	<b>775</b>	<b>784</b>
Varones . . . . .	13.970	1.043	3.026	8.949	398	554
Mujeres . . . . .	4.120	104	588	2.821	377	230
<b>35 - 39. . . . .</b>	<b>15.907</b>	<b>1.352</b>	<b>3.476</b>	<b>9.846</b>	<b>522</b>	<b>711</b>
Varones . . . . .	12.495	1.220	2.915	7.605	240	515
Mujeres . . . . .	3.412	132	561	2.241	282	196
<b>40 - 44. . . . .</b>	<b>14.608</b>	<b>1.555</b>	<b>3.820</b>	<b>8.224</b>	<b>314</b>	<b>695</b>
Varones . . . . .	11.734	1.447	3.232	6.430	119	506
Mujeres . . . . .	2.874	108	588	1.794	195	189
<b>45 - 49. . . . .</b>	<b>13.591</b>	<b>1.588</b>	<b>3.817</b>	<b>7.251</b>	<b>270</b>	<b>665</b>
Varones . . . . .	11.122	1.462	3.200	5.859	111	490
Mujeres . . . . .	2.469	126	617	1.392	159	175
<b>50 - 54. . . . .</b>	<b>10.632</b>	<b>1.356</b>	<b>3.179</b>	<b>5.338</b>	<b>201</b>	<b>558</b>
Varones . . . . .	8.654	1.260	2.670	4.265	68	391
Mujeres . . . . .	1.978	96	509	1.073	133	167

Cuadro No. 22 - POBLACION DE 14 Y MAS AÑOS ECONOMICAMENTE ACTIVA, CLASIFICADA POR GRUPOS DE EDAD, SEXO Y CATEGORIA OCUPACIONAL

Grupos de edad en años y sexo	Total	Empleadores	Trabajadores por cuenta propia	Trabajadores con remuneración	Trabajadores familiares sin remuneración	Sin especificar
55 - 59. . . . .	8.319	1.167	2.798	3.666	194	494
Varones . . . . .	6.720	1.062	2.319	2.924	69	346
Mujeres . . . . .	1.599	105	479	742	125	148
60 - 64. . . . .	5.678	922	2.006	2.281	113	356
Varones . . . . .	4.683	842	1.703	1.823	57	258
Mujeres . . . . .	995	80	303	458	56	98
65 - 69. . . . .	3.725	670	1.465	1.291	83	216
Varones . . . . .	3.098	623	1.253	1.025	37	160
Mujeres . . . . .	627	47	212	266	46	56
70 - 74. . . . .	2.409	446	957	728	85	193
Varones . . . . .	2.024	424	838	562	54	146
Mujeres . . . . .	385	22	119	166	31	47
75 y más . . . . .	1.741	298	707	502	76	158
Varones . . . . .	1.443	271	608	382	61	121
Mujeres . . . . .	298	27	99	120	15	37
Edad desconocida . . .	504	19	69	302	57	57
Varones . . . . .	371	13	57	225	33	43
Mujeres . . . . .	133	6	12	77	24	14

Cuadro No. 23 - POBLACION DE 14 Y MAS AÑOS ECONOMICAMENTE ACTIVA, CLASIFICADA POR  
GRUPOS DE EDAD, SEXO Y ESTADO CIVIL

Grupos de edad en años y sexo	Total	Soltero	Soltero en unión de hecho	Casado	viudo	Separado	Divorciado	Sin especificar
<b>TOTAL. . . . .</b>	<b>172.363</b>	<b>80.939</b>	<b>21.582</b>	<b>64.036</b>	<b>3.661</b>	<b>738</b>	<b>92</b>	<b>1.315</b>
Varones. . . .	130.574	53.987	18.697	54.745	1.922	383	55	885
Mujeres. . . .	41.689	26.952	2.885	9.291	1.739	355	37	430
<b>14 años . . . . .</b>	<b>4.188</b>	<b>4.128</b>	<b>2</b>	<b>15</b>	<b>-</b>	<b>-</b>	<b>-</b>	<b>43</b>
Varones. . . .	2.654	2.626	-	8	-	-	-	20
Mujeres. . . .	1.534	1.502	2	7	-	-	-	23
<b>15 - 19 . . . . .</b>	<b>28.313</b>	<b>27.348</b>	<b>264</b>	<b>302</b>	<b>1</b>	<b>6</b>	<b>-</b>	<b>392</b>
Varones. . . .	19.179	18.606	149	132	-	4	-	258
Mujeres. . . .	9.134	8.742	115	170	1	2	-	104
<b>20 - 24 . . . . .</b>	<b>25.535</b>	<b>20.947</b>	<b>1.297</b>	<b>3.013</b>	<b>24</b>	<b>29</b>	<b>2</b>	<b>223</b>
Varones. . . .	18.264	15.015	992	2.079	10	8	-	150
Mujeres. . . .	7.271	5.932	305	934	14	21	2	63
<b>25 - 29 . . . . .</b>	<b>19.123</b>	<b>8.746</b>	<b>2.727</b>	<b>7.423</b>	<b>62</b>	<b>54</b>	<b>7</b>	<b>104</b>
Varones. . . .	14.263	5.886	2.371	5.887	24	21	3	71
Mujeres. . . .	4.860	2.860	356	1.536	38	33	4	33
<b>30 - 34 . . . . .</b>	<b>18.090</b>	<b>5.013</b>	<b>3.183</b>	<b>9.564</b>	<b>142</b>	<b>95</b>	<b>11</b>	<b>80</b>
Varones. . . .	13.970	3.171	2.784	7.863	54	39	6	53
Mujeres. . . .	4.120	1.842	399	1.701	88	56	5	29
<b>35 - 39 . . . . .</b>	<b>15.907</b>	<b>3.277</b>	<b>2.884</b>	<b>9.314</b>	<b>238</b>	<b>108</b>	<b>18</b>	<b>68</b>
Varones. . . .	12.495	1.937	2.496	7.851	107	57	9	38
Mujeres. . . .	3.412	1.340	388	1.463	131	51	9	30
<b>40 - 44 . . . . .</b>	<b>14.608</b>	<b>2.663</b>	<b>2.720</b>	<b>8.724</b>	<b>320</b>	<b>115</b>	<b>12</b>	<b>54</b>
Varones. . . .	11.734	1.603	2.355	7.570	125	43	6	32
Mujeres. . . .	2.874	1.060	365	1.154	195	72	6	22
<b>45 - 49 . . . . .</b>	<b>13.591</b>	<b>2.402</b>	<b>2.504</b>	<b>8.045</b>	<b>460</b>	<b>96</b>	<b>15</b>	<b>69</b>
Varones. . . .	11.122	1.459	2.211	7.132	213	53	10	44
Mujeres. . . .	2.469	943	293	913	247	43	5	25
<b>50 - 54 . . . . .</b>	<b>10.632</b>	<b>1.835</b>	<b>2.007</b>	<b>6.157</b>	<b>488</b>	<b>79</b>	<b>7</b>	<b>59</b>
Varones. . . .	8.654	1.028	1.765	5.563	213	48	6	31
Mujeres. . . .	1.978	807	242	594	275	31	1	28

Cuadro No. 23 - POBLACION DE 14 Y MAS AÑOS, ECONOMICAMENTE ACTIVA, CLASIFICADA POR  
GRUPOS DE EDAD, SEXO Y ESTADO CIVIL

Grupos de edad en años y sexo	Total	Soltero	Soltero en unión de hecho	Cosoda	Viudo	Separado	Divorciado	Sin especificar
55 - 59 . . . . .	8.319	1.632	1.534	4.511	508	75	8	51
Varones. . . .	6.720	912	1.334	4.138	251	50	5	30
Mujeres. . . .	1.599	720	200	373	257	25	3	21
60 - 64 . . . . .	5.678	1.096	1.061	2.987	453	34	4	43
Varones. . . .	4.683	625	970	2.794	246	24	3	21
Mujeres. . . .	995	471	91	193	207	10	1	22
65 - 69 . . . . .	3.725	766	636	1.884	389	23	2	25
Varones. . . .	3.098	444	582	1.776	255	19	2	20
Mujeres. . . .	627	322	54	108	134	4	-	5
70 - 74 . . . . .	2.409	496	402	1.197	277	17	3	17
Varones. . . .	2.024	299	365	1.130	202	12	3	13
Mujeres. . . .	385	197	37	67	75	5	-	4
75 y más. . . . .	1.741	363	283	786	285	4	3	17
Varones. . . .	1.443	216	262	735	216	3	2	9
Mujeres. . . .	298	147	21	51	69	1	1	8
Edad desconocida.	504	227	78	114	14	3	-	68
Varones. . . .	371	160	61	87	6	2	-	55
Mujeres. . . .	133	67	17	27	8	1	-	13

Cuadro No. 24 - POBLACION DE 14 Y MAS AÑOS ECONOMICAMENTE ACTIVA, CLASIFICADA  
EN OCUPADOS Y DESOCUPADOS, POR GRUPOS DE EDAD Y SEXO

Grupos de edad en años y sexo	Total	Ocupadas	Desocupadas	Sin especificar
<b>TOTAL . . . . .</b>	<b>172.363</b>	<b>166.836</b>	<b>5.527</b>	-
<b>Varones . . . .</b>	<b>130.674</b>	<b>126.917</b>	<b>3.757</b>	-
<b>Mujeres . . . .</b>	<b>41.689</b>	<b>39.919</b>	<b>1.770</b>	-
<b>14 años. . . . .</b>	<b>4.188</b>	<b>3.943</b>	<b>245</b>	-
Varones . . . .	2.654	2.493	161	-
Mujeres . . . .	1.534	1.450	84	-
<b>15 - 19. . . . .</b>	<b>28.313</b>	<b>26.440</b>	<b>1.873</b>	-
Varones . . . .	19.179	17.953	1.226	-
Mujeres . . . .	9.134	8.487	647	-
<b>20 - 24. . . . .</b>	<b>25.535</b>	<b>24.417</b>	<b>1.118</b>	-
Varones . . . .	18.264	17.595	669	-
Mujeres . . . .	7.271	6.822	449	-
<b>25 - 29. . . . .</b>	<b>19.123</b>	<b>18.609</b>	<b>514</b>	-
Varones . . . .	14.263	13.926	337	-
Mujeres . . . .	4.860	4.683	177	-
<b>30 - 34. . . . .</b>	<b>18.090</b>	<b>17.746</b>	<b>344</b>	-
Varones . . . .	13.970	13.749	221	-
Mujeres . . . .	4.120	3.997	123	-
<b>35 - 39. . . . .</b>	<b>15.907</b>	<b>15.639</b>	<b>268</b>	-
Varones . . . .	12.495	12.303	192	-
Mujeres . . . .	3.412	3.336	76	-
<b>40 - 44. . . . .</b>	<b>14.608</b>	<b>14.379</b>	<b>229</b>	-
Varones . . . .	11.734	11.556	178	-
Mujeres . . . .	2.874	2.823	51	-
<b>45 - 49. . . . .</b>	<b>13.591</b>	<b>13.349</b>	<b>242</b>	-
Varones . . . .	11.122	10.927	195	-
Mujeres . . . .	2.469	2.422	47	-
<b>50 - 54. . . . .</b>	<b>10.632</b>	<b>10.439</b>	<b>193</b>	-
Varones . . . .	8.654	8.495	159	-
Mujeres . . . .	1.978	1.944	34	-



Cuadro No. 24 POBLACION DE 14 Y MAS AÑOS ECONOMICAMENTE ACTIVA, CLASIFICADA  
EN OCUPADOS Y DESOCUPADOS, POR GRUPOS DE EDAD Y SEXO

Grupos de edad en años y sexo	Total	Ocupados	Desocupados	Sin especificar
55 - 59. . . . .	8.319	8.161	158	-
Varones . . . .	6.720	6.586	134	-
Mujeres . . . .	1.599	1.575	24	-
60 - 64. . . . .	5.678	5.541	137	-
Varones . . . .	4.683	4.559	124	-
Mujeres . . . .	995	982	13	-
65 - 69. . . . .	3.725	3.661	64	-
Varones . . . .	3.098	3.042	56	-
Mujeres . . . .	627	619	8	-
70 - 74. . . . .	2.409	2.355	54	-
Varones . . . .	2.024	1.979	45	-
Mujeres . . . .	385	376	9	-
75 y más . . . . .	1.741	1.665	76	-
Varones . . . .	1.443	1.393	50	-
Mujeres . . . .	298	272	26	-
Edad desconocida .	504	492	12	-
Varones . . . .	371	361	10	-
Mujeres . . . .	133	131	2	-

Cuadra No. 25 - POBLACION DE 14 Y MAS AÑOS ECONOMICAMENTE NO ACTIVA, CLASIFICADA  
POR SITUACION QUE REVISTE, GRUPOS DE EDAD Y SEXO

Grupos de edad en años y sexo	Total	Personas al cuidado del hogar	Estudiantes	Asilados, internados, recluidos, etc.	Jubilados, pensionados, retirados, rentistas, etc.	Personas en otras condiciones	Sin especificar
TOTAL . . . . .	136.301	106.234	16.965	810	6.240	5.349	703
Varones . . . . .	17.099	-	8.557	640	3.972	3.227	703
Mujeres . . . . .	119.202	106.234	8.408	170	2.268	2.122	-
14 años. . . . .	7.482	1.761	5.567	10	3	84	57
Varones . . . . .	3.088	-	2.972	4	1	54	57
Mujeres . . . . .	4.394	1.761	2.595	6	2	30	-
15 - 19. . . . .	22.175	11.316	10.166	135	13	352	193
Varones . . . . .	5.507	-	5.001	75	2	236	193
Mujeres . . . . .	16.668	11.316	5.165	60	11	116	-
20 - 24. . . . .	13.311	11.788	1.030	137	12	244	100
Varones . . . . .	866	-	484	121	6	155	100
Mujeres . . . . .	12.445	11.788	546	16	6	89	-
25 - 29. . . . .	12.293	11.729	174	136	28	191	35
Varones . . . . .	378	-	88	118	16	121	35
Mujeres . . . . .	11.915	11.729	86	18	12	70	-
30 - 34. . . . .	12.066	11.675	28	121	34	167	41
Varones . . . . .	273	-	12	108	17	95	41
Mujeres . . . . .	11.793	11.675	16	13	17	72	-
35 - 39. . . . .	10.603	10.251	-	72	103	140	37
Varones . . . . .	245	-	-	61	65	82	37
Mujeres . . . . .	10.358	10.251	-	11	38	58	-
40 - 44. . . . .	9.903	9.477	-	61	164	161	40
Varones . . . . .	306	-	-	52	107	107	40
Mujeres . . . . .	9.597	9.477	-	9	57	54	-
45 - 49. . . . .	9.555	8.847	-	54	435	186	33
Varones . . . . .	397	-	-	45	209	109	33
Mujeres . . . . .	9.158	8.847	-	8	226	77	-
50 - 54. . . . .	8.362	7.387	-	27	717	205	26
Varones . . . . .	570	-	-	19	397	128	26
Mujeres . . . . .	7.792	7.387	-	8	320	77	-

Cuadro No. 25 - POBLACION DE 14 Y MAS AÑOS ECONOMICAMENTE NO ACTIVA, CLASIFICADA  
POR SITUACION QUE REVISTE, GRUPOS DE EDAD Y SEXO

Grupos de edad en años y sexo	Total	Personas al cuidado del hogar	Estudiantes	Asilados, internados, recluidos, etc.	Jubilados, pensionados, retirados, rentistas, etc.	Personas en otras condiciones	Sin especificar
55 - 59. . . . .	8.092	6.717	-	19	1.065	252	39
Varones . . . . .	883	-	-	9	679	156	39
Mujeres . . . . .	7.209	6.717	-	10	386	96	-
60 - 64. . . . .	6.252	4.749	-	14	1.146	314	29
Varones . . . . .	1.013	-	-	10	774	200	29
Mujeres . . . . .	5.239	4.749	-	4	372	114	-
65 - 69. . . . .	5.172	3.747	-	12	915	482	16
Varones . . . . .	971	-	-	9	622	324	16
Mujeres . . . . .	4.201	3.747	-	3	293	158	-
70 - 74. . . . .	4.279	2.819	-	7	714	715	24
Varones . . . . .	1.001	-	-	4	504	469	24
Mujeres . . . . .	3.278	2.819	-	3	210	246	-
75 y más . . . . .	6.157	3.483	-	5	851	1.789	29
Varones . . . . .	1.547	-	-	4	550	964	29
Mujeres . . . . .	4.610	3.483	-	1	301	825	-
Edad desconocida . . .	599	488	-	-	40	67	4
Varones . . . . .	54	-	-	-	23	27	4
Mujeres . . . . .	545	488	-	-	17	40	-

Cuadro No. 26 - POBLACION DE 15 Y MAS AÑOS DE EDAD ECONOMICAMENTE ACTIVA, CLASIFICADA POR GRUPOS PRINCIPALES DE OCUPACION, SEXO Y ESTADO CIVIL

Grupos principales de ocupación (1) y sexo	Total	Soltero	Soltero en unión de hecho	Casado	Vivido	Secundario	Divorciado	Sin especificar
TOTAL. . . . .	168.175	76.811	21.580	64.021	3.661	930	92	1.272
Varones. . . . .	128.020	51.361	18.697	54.737	1.922	383	55	865
Mujeres. . . . .	40.155	25.450	2.883	9.284	1.739	355	37	407
Grupo principal 0.	9.290	3.783	167	4.964	256	56	14	50
Varones. . . . .	2.944	977	93	1.818	36	7	5	8
Mujeres. . . . .	6.346	2.806	74	3.146	220	49	9	42
Grupo principal 1.	1.983	373	116	1.401	64	14	8	7
Varones. . . . .	1.783	293	107	1.326	34	10	7	6
Mujeres. . . . .	200	80	9	75	30	4	1	1
Grupo principal 2.	10.161	4.227	408	5.251	178	54	17	26
Varones. . . . .	7.513	2.724	380	4.282	71	28	9	19
Mujeres. . . . .	2.648	1.503	28	969	107	26	8	7
Grupo principal 3.	10.886	3.802	901	5.753	335	57	6	32
Varones. . . . .	9.097	2.934	805	5.124	171	39	3	21
Mujeres. . . . .	1.789	868	96	629	164	18	3	11
Grupo principal 4.	58.871	27.707	9.812	19.549	1.082	141	19	561
Varones. . . . .	51.647	22.922	8.994	18.350	781	108	17	475
Mujeres. . . . .	7.224	4.785	818	1.199	301	33	2	86
Grupo principal 5.	201	93	40	63	-	3	1	1
Varones. . . . .	201	93	40	63	-	3	1	1
Mujeres. . . . .	-	-	-	-	-	-	-	-
Grupo principal 6.	5.223	1.702	673	2.740	70	21	1	16
Varones. . . . .	5.142	1.659	668	2.710	67	21	1	16
Mujeres. . . . .	81	43	5	30	3	-	-	-
Grupo principal 7.	18.618	7.623	2.444	7.908	455	91	5	92
Varones. . . . .	15.213	5.633	2.259	6.942	254	58	4	63
Mujeres. . . . .	3.405	1.990	185	966	201	33	1	29
Grupo principal 8.	4.691	1.862	827	1.896	69	16	-	19
Varones. . . . .	4.315	1.628	794	1.808	60	10	-	15
Mujeres. . . . .	376	234	33	90	9	6	-	4

Cuadro No. 26 - POBLACION DE 15 Y MAS AÑOS DE EDAD ECONOMICAMENTE ACTIVA, CLASIFICADA POR GRUPOS PRINCIPALES DE OCUPACION, SEXO Y ESTADO CIVIL

Grupos principales de ocupación (1) y sexo	Total	Soltero	Soltero en unión de hecho	Casado	Viuda	Separado	Divorciado	Sin especificar
Grupo principal 9.	5.174	1.612	991	2.454	78	18	-	21
Varones. . . . .	5.114	1.588	980	2.434	75	16	-	21
Mujeres. . . . .	60	24	11	20	3	2	-	-
Grupo principal 10.	19.188	11.627	1.990	4.623	600	165	12	171
Varones. . . . .	5.843	1.710	822	3.173	89	20	4	25
Mujeres. . . . .	13.345	9.917	1.168	1.450	511	145	8	146
Grupo principal 11.	23.889	12.400	3.211	7.417	474	102	9	276
Varones. . . . .	19.208	9.200	2.755	6.707	284	63	4	195
Mujeres. . . . .	4.681	3.200	456	710	190	39	5	81

- (1) Grupo principal 0: Profesionales, técnicos y personas en ocupaciones afines.  
 Grupo principal 1: Gerentes, administradores y funcionarios de categoría directiva.  
 Grupo principal 2: Empleados de oficina y personas en ocupaciones afines.  
 Grupo principal 3: Vendedores y personas en ocupaciones afines.  
 Grupo principal 4: Agricultores, ganaderos, pescadores, cazadores, madereros y personas en ocupaciones afines.  
 Grupo principal 5: Mineros, canteros y personas en ocupaciones afines.  
 Grupo principal 6: Conductores de medios de transportes y personas en ocupaciones afines.  
 Grupo principal 7: Artesanos y operarios en ocupaciones relacionadas con la hilandería, la confección del vestuario y calzado, la carpintería, la industria de la construcción, la mecánica y las artes gráficas.  
 Grupo principal 8: Otros artesanos y operarios.  
 Grupo principal 9: Obreros y jornaleros, no especificados en otras categorías.  
 Grupo principal 10: Trabajadores de servicios personales y en ocupaciones afines.  
 Grupo principal 11: Trabajadores no especificados en otras categorías, trabajadores que buscan trabajo por primera vez. Se clasifican en este grupo además, los oficiales y suboficiales de las Fuerzas Armadas, aunque desempeñen ocupaciones afines a la población civil tales como, ingenieros, médicos, odontólogos, abogados, etc.

Cuadro No. 27 - POBLACION DE 15 Y MAS AÑOS DE EDAD ECONOMICAMENTE ACTIVA, CLASIFICADA POR GRUPOS PRINCIPALES DE OCUPACION, SEXO Y RAMA DE ACTIVIDAD EN QUE TRABAJA

Grupos principales de ocupación (1) y sexo	Total	Rama de actividad económica								
		Agricultura, silvicultura, caza y pesca	Explotación de minas y canteras	Industrias manufactureras	Construcción	Electricidad, gas, agua y servicios sanitarios	Comercio	Transportes, almacenaje y comunicaciones	Servicios	Actividades no bien especificadas
<b>TOTAL . . .</b>	<b>168.175</b>	<b>62.513</b>	<b>278</b>	<b>17.195</b>	<b>8.817</b>	<b>1.183</b>	<b>13.811</b>	<b>8.563</b>	<b>36.414</b>	<b>19.401</b>
Varones	128.020	54.610	267	13.411	8.713	1.163	11.580	8.264	14.809	15.203
Mujeres	40.155	7.903	11	3.784	104	20	2.231	299	21.605	4.198
<b>Grupo principal 0.</b>	<b>9.290</b>	<b>27</b>	<b>5</b>	<b>76</b>	<b>122</b>	<b>20</b>	<b>85</b>	<b>36</b>	<b>8.694</b>	<b>225</b>
Varones	2.944	17	2	63	117	20	75	31	2.516	103
Mujeres	6.346	10	3	13	5	-	10	5	6.178	122
<b>Grupo principal 1.</b>	<b>1.983</b>	<b>95</b>	<b>-</b>	<b>384</b>	<b>84</b>	<b>38</b>	<b>364</b>	<b>182</b>	<b>677</b>	<b>159</b>
Varones	1.783	82	-	357	82	38	342	180	563	139
Mujeres	200	13	-	27	2	-	22	2	114	20
<b>Grupo principal 2.</b>	<b>10.161</b>	<b>119</b>	<b>6</b>	<b>496</b>	<b>269</b>	<b>237</b>	<b>1.629</b>	<b>1.949</b>	<b>4.590</b>	<b>866</b>
Varones	7.513	104	5	405	237	225	1.290	1.721	2.955	571
Mujeres	2.648	15	1	91	32	12	339	228	1.635	295
<b>Grupo principal 3.</b>	<b>10.886</b>	<b>-</b>	<b>-</b>	<b>161</b>	<b>11</b>	<b>-</b>	<b>10.218</b>	<b>28</b>	<b>291</b>	<b>177</b>
Varones	9.097	-	-	156	9	-	8.512	27	243	150
Mujeres	1.789	-	-	5	2	-	1.706	1	48	27
<b>Grupo principal 4.</b>	<b>58.871</b>	<b>57.405</b>	<b>-</b>	<b>1.072</b>	<b>-</b>	<b>-</b>	<b>-</b>	<b>-</b>	<b>198</b>	<b>196</b>
Varones	51.647	50.251	-	1.023	-	-	-	-	191	182
Mujeres	7.224	7.154	-	49	-	-	-	-	7	14
<b>Grupo principal 5.</b>	<b>201</b>	<b>-</b>	<b>190</b>	<b>-</b>	<b>-</b>	<b>-</b>	<b>-</b>	<b>-</b>	<b>-</b>	<b>11</b>
Varones	201	-	190	-	-	-	-	-	-	11
Mujeres	-	-	-	-	-	-	-	-	-	-
<b>Grupo principal 6.</b>	<b>5.223</b>	<b>292</b>	<b>6</b>	<b>266</b>	<b>248</b>	<b>41</b>	<b>464</b>	<b>3.349</b>	<b>328</b>	<b>229</b>
Varones	5.142	288	6	264	248	41	455	3.319	302	219
Mujeres	81	4	-	2	-	-	9	30	26	10
<b>Grupo principal 7.</b>	<b>18.618</b>	<b>-</b>	<b>-</b>	<b>10.135</b>	<b>5.988</b>	<b>480</b>	<b>109</b>	<b>-</b>	<b>396</b>	<b>1.510</b>
Varones	15.213	-	-	6.894	5.945	478	92	-	366	1.438
Mujeres	3.405	-	-	3.241	43	2	17	-	30	72



Cuadro No. 27 - POBLACION DE 15 Y MAS AÑOS DE EDAD ECONOMICAMENTE ACTIVA, CLASIFICADA POR GRUPOS PRINCIPALES DE OCUPACION, SEXO Y RAMA DE ACTIVIDAD EN QUE TRABAJA

Grupos principales de ocupación (1) y sexo	Total	Rama de actividad económica								
		Agricultura, silvicultura, caza y pesca	Explotación de minas y canteras	Industrias manufactureras	Construcción	Electricidad, gas, agua y servicios sanitarios	Comercio	Transportes, almacenaje y comunicaciones	Servicios	Actividades no bien especificadas
Grupo principal 8.	4.691	62	5	3.983	55	11	96	91	77	311
Varones	4.315	58	5	3.695	55	9	80	90	68	255
Mujeres	376	4	-	288	-	2	16	1	9	56
Grupo principal 9.	5.174	52	3	274	1.685	276	247	1.781	656	199
Varones	5.114	50	3	255	1.676	276	245	1.767	644	198
Mujeres	60	2	-	19	10	-	2	14	12	1
Grupo principal 10.	19.188	156	9	149	119	18	89	129	18.333	186
Varones	5.843	72	4	130	113	18	75	127	5.168	136
Mujeres	13.345	84	5	19	6	-	14	2	13.165	50
Grupo principal 11.	23.889	4.305	54	199	235	62	510	1.018	2.174	15.332
Varones	19.208	3.688	52	169	231	58	414	1.002	1.793	11.801
Mujeres	4.681	617	2	30	4	4	96	16	381	3.531

- (1) Grupo principal 0: Profesionales, técnicos y personas en ocupaciones afines.  
 Grupo principal 1: Gerentes, administradores y funcionarios de categoría directiva.  
 Grupo principal 2: Empleados de oficina y personas en ocupaciones afines.  
 Grupo principal 3: Vendedores y personas en ocupaciones afines.  
 Grupo principal 4: Agricultores, ganaderos, pescadores, cazadores, madereros y personas en ocupaciones afines.  
 Grupo principal 5: Mineros, canteros y personas en ocupaciones afines.  
 Grupo principal 6: Conductores de medios de transportes y personas en ocupaciones afines.  
 Grupo principal 7: Artesanos y operarios en ocupaciones relacionadas con la hilandería, la confección del vestuario y calzado, la carpintería, la industria de la construcción, la mecánica y las artes gráficas.  
 Grupo principal 8: Otros artesanos y operarios.  
 Grupo principal 9: Obreros y jornaleros no especificados en otras categorías.  
 Grupo principal 10: Trabajadores de servicios personales y en ocupaciones afines.  
 Grupo principal 11: Trabajadores no especificados en otras categorías, trabajadores que buscan trabajo por primera vez. Se clasifican en este grupo además, los oficiales y suboficiales de las Fuerzas Armadas, aunque desempeñen ocupaciones afines a la población civil tales como, ingenieros, médicos, odontólogos, abogados, etc.

Cuadro No. 28 - POBLACION DE 15 Y MAS AÑOS DE EDAD ECONOMICAMENTE ACTIVA, CLASIFICADA POR  
RAMA DE ACTIVIDAD EN QUE TRABAJA, SEXO Y CATEGORIA OCUPACIONAL

Rama de actividad económica y sexo	Total	Empleadores	Trabajadores por cuenta propia	Trabajadores con remuneración	Trabajadores familiares sin remuneración	Sin especificar
<b>TOTAL.</b> . . . . .	<u>168.175</u>	<u>11.983</u>	<u>33.317</u>	<u>97.808</u>	<u>16.527</u>	<u>8.540</u>
Varones. . . . .	128.020	10.988	27.748	72.203	10.971	6.110
Mujeres. . . . .	40.155	995	5.569	25.605	5.556	2.430
<b>Agricultura, silvicultura, caza y pesca</b>	62.513	5.433	18.452	21.217	13.624	3.787
Varones. . . . .	54.610	5.160	17.045	20.118	9.004	3.283
Mujeres. . . . .	7.903	273	1.407	1.099	4.620	504
<b>Explotación de minas y canteras . . .</b>	278	3	21	222	3	29
Varones. . . . .	267	3	20	215	3	26
Mujeres. . . . .	11	-	1	7	-	3
<b>Industrias manufactureras . . . . .</b>	17.195	1.311	4.307	10.476	347	754
Varones. . . . .	13.411	1.174	2.475	9.251	233	278
Mujeres. . . . .	3.784	137	1.832	1.225	114	476
<b>Construcción. . . . .</b>	8.817	249	1.179	7.127	43	219
Varones. . . . .	8.713	243	1.170	7.045	41	214
Mujeres. . . . .	104	6	9	82	2	5
<b>Electricidad, gas, agua y servicios sa- nitarios . . . . .</b>	1.183	6	-	1.165	-	12
Varones. . . . .	1.163	6	-	1.145	-	12
Mujeres. . . . .	20	-	-	20	-	-
<b>Comercio. . . . .</b>	13.811	3.265	3.239	6.413	443	451
Varones. . . . .	11.580	2.897	2.657	5.355	302	369
Mujeres. . . . .	2.231	368	582	1.058	141	82
<b>Transportes, almacenaje y comunicacio- nes. . . . .</b>	8.563	397	819	7.165	57	125
Varones. . . . .	8.264	390	810	6.889	56	119
Mujeres. . . . .	299	7	9	276	1	6
<b>Servicios . . . . .</b>	36.414	598	2.136	33.047	221	412
Varones. . . . .	14.809	466	886	13.324	39	94
Mujeres. . . . .	21.605	132	1.250	19.723	182	318
<b>Actividades no bien especificadas . .</b>	19.401	721	3.164	10.976	1.789	2.751
Varones. . . . .	15.203	649	2.685	8.861	1.293	1.715
Mujeres. . . . .	4.198	72	479	2.115	496	1.036

Cuadro No. 29 - POBLACION DE 15 Y MAS AÑOS DE EDAD ECONOMICAMENTE ACTIVA, CLASIFICADA  
POR GRUPOS PRINCIPALES DE OCUPACION, SEXO Y CATEGORIA OCUPACIONAL

Grupos principales de ocupación (1) y sexo	Total	Empleadores	Trabajadores por cuenta propia	Trabajadores con remuneración	Trabajadores familiares sin remuneración	Sin especificar
<b>TOTAL . . . . .</b>	<b>168.175</b>	<b>11.983</b>	<b>33.317</b>	<b>97.808</b>	<b>16.527</b>	<b>8.540</b>
Varones . . . . .	128.020	10.988	27.748	72.203	10.971	6.110
Mujeres . . . . .	40.155	995	5.569	25.605	5.556	2.430
Grupo principal 0 . .	9.290	189	641	8.205	9	246
Varones . . . . .	2.944	154	463	2.215	3	99
Mujeres . . . . .	6.346	25	178	5.990	6	147
Grupo principal 1 . .	1.983	671	-	1.233	27	52
Varones . . . . .	1.783	618	-	1.116	18	31
Mujeres . . . . .	200	53	-	117	9	21
Grupo principal 2 . .	10.161	-	-	10.101	43	17
Varones . . . . .	7.513	-	-	7.474	24	15
Mujeres . . . . .	2.648	-	-	2.627	19	2
Grupo principal 3 . .	10.886	3.154	3.300	3.947	418	67
Varones . . . . .	9.097	2.782	2.704	3.260	294	57
Mujeres . . . . .	1.789	372	596	687	124	10
Grupo principal 4 . .	58.871	5.326	18.426	21.371	13.571	177
Varones . . . . .	51.647	5.076	17.064	20.381	8.967	159
Mujeres . . . . .	7.224	250	1.362	990	4.604	18
Grupo principal 5 . .	201	-	-	182	-	19
Varones . . . . .	201	-	-	182	-	19
Mujeres . . . . .	-	-	-	-	-	-
Grupo principal 6 . .	5.223	387	788	3.874	62	112
Varones . . . . .	5.142	375	781	3.816	61	109
Mujeres . . . . .	81	12	7	58	1	3
Grupo principal 7 . .	18.618	1.030	4.838	11.632	243	875
Varones . . . . .	15.213	913	3.027	10.720	146	407
Mujeres . . . . .	3.405	117	1.811	912	97	468
Grupo principal 8 . .	4.691	180	368	4.002	85	56
Varones . . . . .	4.315	176	346	3.660	79	54
Mujeres . . . . .	376	4	22	342	6	2

(1) Ver página 114.

Cuadro No. 29 - POBLACION DE 15 Y MAS AÑOS DE EDAD ECONOMICAMENTE ACTIVA, CLASIFICADA POR GRUPOS PRINCIPALES DE OCUPACION, SEXO Y CATEGORIA OCUPACIONAL

Grupos principales de ocupación (1) y sexo	Total	Empleadores	Trabajadores por cuenta propia	Trabajadores con remuneración	Trabajadores familiares sin remuneración	Sin especificar
Grupo principal 9 . .	5.174	-	-	5.078	24	72
Varones . . . . .	5.114	-	-	5.024	21	69
Mujeres . . . . .	60	-	-	54	3	3
Grupo principal 10 . .	19.188	242	1.345	17.320	192	89
Varones . . . . .	5.843	172	304	5.313	19	35
Mujeres . . . . .	13.345	70	1.041	12.007	173	54
Grupo principal 11 . .	23.889	804	3.611	10.863	1.853	6.758
Varones . . . . .	19.208	712	3.059	9.042	1.339	5.056
Mujeres . . . . .	4.681	92	552	1.821	514	1.702

- (1) Grupo principal 0: Profesionales, técnicos y personas en ocupaciones afines.  
 Grupo principal 1: Gerentes, administradores y funcionarios de categoría directiva.  
 Grupo principal 2: Empleados de oficina y personas en ocupaciones afines.  
 Grupo principal 3: Vendedores y personas en ocupaciones afines.  
 Grupo principal 4: Agricultores, ganaderos, pescadores, cazadores, madereros y personas en ocupaciones afines.  
 Grupo principal 5: Mineros, canteros y personas en ocupaciones afines.  
 Grupo principal 6: Conductores de medios de transportes y personas en ocupaciones afines.  
 Grupo principal 7: Artesanos y operarios en ocupaciones relacionadas con la hilandería, la confección del vestuario y calzado, la carpintería, la industria de la construcción, la mecánica y las artes gráficas.  
 Grupo principal 8: Otros artesanos y operarios.  
 Grupo principal 9: Obreros y jornaleros no especificados en otras categorías.  
 Grupo principal 10: Trabajadores de servicios personales y en ocupaciones afines.  
 Grupo principal 11: Trabajadores no especificados en otras categorías, trabajadores que buscan trabajo por primera vez. Se clasifican en este grupo además, los oficiales y suboficiales de las Fuerzas Armadas, aunque desempeñen ocupaciones afines a la población civil tales como, ingenieros, médicos, odontólogos, abogados etc.

CUADRO No. 30 - NUMERO DE HOGARES CENSALES PARTICULARES POR ESCALA DE MAGNITUD Y DE HOGARES COLECTIVOS CLASIFICADOS SEGUN ZONA A QUE PERTENECEN Y POBLACION DE LOS MISMOS

Clase y magnitud	Total		Urbana		Rural	
	Hogares	Población	Hogares	Población	Hogares	Población
<u>TOTAL</u> . . . . .	<u>100.559</u>	<u>533.201</u>	<u>49.742</u>	<u>247.312</u>	<u>50.817</u>	<u>285.889</u>
Hogares particulares .	100.120	518.388	49.438	237.721	50.682	280.667
De 1 persona . . .	6.159	6.159	3.437	3.437	2.722	2.722
De 2 personas . . .	10.974	21.948	6.128	12.256	4.846	9.692
De 3 " . . .	13.591	40.773	7.429	22.287	6.162	18.486
De 4 " . . .	15.156	60.624	8.251	33.004	6.905	27.620
De 5 " . . .	13.874	69.370	7.204	36.020	6.670	33.350
De 6 " . . .	11.684	70.104	5.779	34.674	5.905	35.430
De 7 " . . .	9.259	64.813	4.147	29.029	5.112	35.784
De 8 " . . .	6.924	55.392	2.826	22.608	4.098	32.784
De 9 " . . .	4.984	44.856	1.740	15.660	3.244	29.196
De 10 " y más	7.515	84.349	2.497	28.746	5.018	55.603
Hogares colectivos . .	439	14.813	304	9.591	135	5.222

Cuadro No. 31 - JEFES DE HOGARES CENSALES PARTICULARES, CLASIFICADOS

No. de orden	Ramo de actividad económica y sexo	Total	Menos de 15	15 - 19	20 - 24
	<b>TOTAL.</b> . . . . .	78.786	8	379	2.662
1	Varones. . . . .	72.139	6	326	2.460
2	Mujeres. . . . .	6.647	2	53	200
3	Agricultura, silvicultura, caza y pesca . . .	30.748	3	125	953
4	Varones. . . . .	29.580	2	123	934
5	Mujeres. . . . .	1.168	1	2	19
6	Explotación de minas y canteras . . . . .	153	-	1	10
7	Varones. . . . .	151	-	1	10
8	Mujeres. . . . .	2	-	-	-
9	Industrias manufactureras . . . . .	8.451	-	64	357
10	Varones. . . . .	7.697	-	59	337
11	Mujeres. . . . .	754	-	5	20
12	Construcción. . . . .	5.223	-	24	217
13	Varones. . . . .	5.197	-	24	214
14	Mujeres. . . . .	26	-	-	3
15	Electricidad, gas, agua y servicios sanitarios	455	-	2	19
16	Varones. . . . .	853	-	2	19
17	Mujeres. . . . .	2	-	-	-
18	Comercio. . . . .	7.742	3	43	228
19	Varones. . . . .	7.218	3	41	215
20	Mujeres. . . . .	524	-	2	13
21	Transportes, almacenaje y comunicaciones. . .	5.196	-	13	197
22	Varones. . . . .	5.138	-	13	192
23	Mujeres. . . . .	58	-	-	5
24	Servicios . . . . .	12.776	1	63	435
25	Varones. . . . .	9.371	-	26	315
26	Mujeres. . . . .	3.405	1	37	120
27	Actividades no bien especificadas . . . . .	7.642	1	44	244
28	Varones. . . . .	6.934	1	37	224
29	Mujeres. . . . .	708	-	7	20



## POB. RAMA DE ACTIVIDAD ECONOMICA, SEXO Y GRUPOS DE EDAD

Grupos de edad en años							No de orden
25 - 34	35 - 44	45 - 54	55 - 64	65 - 74	75 y más	Edad desconocida	
<u>17.726</u>	<u>21.293</u>	<u>18.926</u>	<u>11.265</u>	<u>5.014</u>	<u>1.352</u>	<u>163</u>	
16.715	19.676	17.171	9.958	4.489	1.199	139	1
1.011	1.617	1.755	1.307	525	153	24	2
5.891	7.533	7.519	5.219	2.639	776	90	3
5.777	7.290	7.191	4.902	2.537	741	83	4
114	243	328	317	102	35	7	5
43	43	30	15	10	1	-	6
42	43	29	15	10	1	-	7
1	-	1	-	-	-	-	8
2.253	2.377	1.872	1.006	396	113	13	9
2.143	2.199	1.674	857	330	87	11	10
110	178	198	149	66	26	2	11
1.249	1.525	1.338	634	190	39	7	12
1.244	1.519	1.333	631	188	37	7	13
5	6	5	3	2	2	-	14
244	277	217	81	11	3	1	15
243	277	216	81	11	3	1	16
1	-	1	-	-	-	-	17
1.604	2.124	2.008	1.100	525	98	9	18
1.532	1.989	1.852	1.006	482	90	8	19
72	135	156	94	43	8	1	20
1.665	1.723	1.115	366	98	17	2	21
1.653	1.701	1.099	363	98	17	2	22
12	22	16	3	-	-	-	23
3.271	3.901	2.949	1.542	502	96	16	24
2.683	3.018	2.057	943	273	45	11	25
588	883	892	599	229	51	5	26
1.506	1.790	1.878	1.302	643	209	25	27
1.398	1.640	1.720	1.160	560	178	16	28
108	150	158	142	83	31	9	29

Cuadro No. 32 - POBLACION EN HOGARES CENSALES PARTICULARES, CLASIFICADA SEGUN  
CONDICION DE CONVIVENCIA, SEXO Y ESTADO CIVIL

Condición de convivencia y sexo	Total	Soltero	Soltero en unión de hecho	Casado	Viudo	Separado	Divorciado	Sin especificar
<b>TOTAL . . . . .</b>	<b>518.388</b>	<b>341.491</b>	<b>41.293</b>	<b>119.996</b>	<b>11.526</b>	<b>1.309</b>	<b>142</b>	<b>2.631</b>
Varones . . . . .	251.865	169.784	19.397	58.376	2.648	422	64	1.174
Mujeres . . . . .	266.523	171.707	21.896	61.620	3.878	887	78	1.457
<b>Jefes. . . . .</b>	<b>100.120</b>	<b>15.237</b>	<b>19.646</b>	<b>55.997</b>	<b>7.847</b>	<b>775</b>	<b>70</b>	<b>548</b>
Varones . . . . .	77.708	6.211	17.687	51.334	1.975	240	39	222
Mujeres . . . . .	22.412	9.026	1.959	4.663	5.872	535	31	326
<b>Cónyuges . . . . .</b>	<b>67.306</b>	<b>-</b>	<b>17.234</b>	<b>49.832</b>	<b>92</b>	<b>30</b>	<b>15</b>	<b>103</b>
Varones . . . . .	136	-	59	75	-	1	-	1
Mujeres . . . . .	67.170	-	17.175	49.757	92	29	15	102
<b>Hijos de los jefes . . . . .</b>	<b>255.489</b>	<b>248.911</b>	<b>1.314</b>	<b>3.572</b>	<b>323</b>	<b>199</b>	<b>19</b>	<b>1.151</b>
Varones . . . . .	130.447	127.333	593	1.800	71	66	4	580
Mujeres . . . . .	125.042	121.578	721	1.772	252	133	15	571
<b>Otros parientes de los jefes</b>	<b>64.049</b>	<b>51.947</b>	<b>2.005</b>	<b>6.652</b>	<b>2.742</b>	<b>182</b>	<b>17</b>	<b>504</b>
Varones . . . . .	28.655	24.603	588	2.761	439	55	7	202
Mujeres . . . . .	35.394	27.344	1.417	3.891	2.303	127	10	302
<b>Pensionistas e inquilinos. .</b>	<b>7.276</b>	<b>4.823</b>	<b>431</b>	<b>1.776</b>	<b>155</b>	<b>46</b>	<b>15</b>	<b>30</b>
Varones . . . . .	3.869	2.607	190	972	52	24	10	14
Mujeres . . . . .	3.407	2.216	241	804	103	22	5	16
<b>Servidores domésticos. . . .</b>	<b>8.353</b>	<b>7.834</b>	<b>121</b>	<b>201</b>	<b>87</b>	<b>20</b>	<b>2</b>	<b>88</b>
Varones . . . . .	774	746	4	14	4	-	-	6
Mujeres . . . . .	7.579	7.088	117	187	83	20	2	82
<b>En otra condición. . . . .</b>	<b>15.795</b>	<b>12.739</b>	<b>542</b>	<b>1.966</b>	<b>280</b>	<b>57</b>	<b>4</b>	<b>207</b>
Varones . . . . .	10.276	8.284	276	1.420	107	36	4	149
Mujeres . . . . .	5.519	4.455	266	546	173	21	-	58

Cuadro No. 33 - NUMERO DE FAMILIAS QUE INTEGRAN LOS HOGARES CENSALES PARTICULARES,  
CLASIFICADAS SEGUN MAGNITUD Y ZONA A QUE PERTENECEN

Magnitud de la familia	Número de familias		
	Total	Urbana	Rural
<u>TOTAL</u> . . . . .	<u>111.585</u>	<u>56.632</u>	<u>54.953</u>
De 1 persona . . . . .	7.375	4.110	3.265
De 2 personas. . . . .	17.215	10.027	7.188
De 3 " . . . . .	18.194	10.384	7.810
De 4 " . . . . .	17.833	10.010	7.823
De 5 " . . . . .	14.920	7.905	7.015
De 6 " . . . . .	11.664	5.663	6.001
De 7 " . . . . .	8.552	3.650	4.902
De 8 " . . . . .	6.109	2.275	3.834
De 9 " y más . . .	9.723	2.608	7.115

Cuadro No. 34 - MUJERES CASADAS, VIUDAS, SEPARADAS Y DIVORCIADAS

No. de orden	Grupos de edad en años	Total de mujeres						
			Sin hijos	1	2	3	4	5
	<u>TOTAL . . . . .</u>	<u>71.930</u>	<u>9.610</u>	<u>10.134</u>	<u>10.792</u>	<u>8.877</u>	<u>7.124</u>	<u>5.611</u>
1	Menores de 15	60	40	6	1	5	-	-
2	15 - 19	1.746	714	669	241	77	26	4
3	20 - 24	6.114	1.331	1.848	1.457	842	396	151
4	25 - 29	8.630	1.002	1.494	1.998	1.536	1.141	711
5	30 - 34	9.465	809	1.131	1.673	1.521	1.175	1.042
6	35 - 39	8.389	650	768	1.276	1.130	1.056	764
7	40 - 44	7.788	667	711	994	937	804	672
8	45 - 49	7.275	779	718	883	814	679	562
9	50 - 54	5.975	820	710	684	597	540	465
10	55 - 59	5.107	777	598	546	508	425	391
11	60 - 64	3.671	605	479	388	329	301	262
12	65 - 69	2.777	513	345	262	228	213	201
13	70 - 74	2.013	357	248	159	158	161	148
14	75 y más	2.628	487	378	193	167	183	186
15	Edad desconocida	292	59	31	37	28	24	12

## CLASIFICADAS POR GRUPOS DE EDAD Y NUMERO DE HIJOS NACIDOS VIVOS

Mujeres con el número de hijos indicado

6	7	8	9	10	11	12	13 y más	Sin especificar	No de orden
<u>4.662</u>	<u>3.859</u>	<u>3.378</u>	<u>2.574</u>	<u>2.004</u>	<u>1.206</u>	<u>960</u>	<u>1.097</u>	<u>42</u>	
-	-	-	-	-	-	-	-	8	1
-	-	-	-	-	-	-	-	15	2
53	19	6	6	4	-	-	-	1	3
389	187	93	35	16	3	1	3	1	4
774	590	391	207	98	36	8	7	3	5
685	582	556	380	263	138	71	70	-	6
588	537	566	382	355	241	151	180	3	7
538	505	461	408	324	193	184	203	4	8
444	361	355	286	240	145	139	189	-	9
376	330	288	255	229	141	115	127	1	10
242	241	190	209	149	109	76	89	2	11
194	185	169	139	113	71	69	73	2	12
145	135	130	110	96	55	49	62	-	13
215	166	151	143	110	63	92	93	1	14
19	21	22	14	7	11	5	1	1	15

Cuadro No 35 - POBLACION DE 5 Y MAS AÑOS DE EDAD

No. de orden	Departamento	Total	Cristianas		
			Total	Católica	Ortodoxa
	<b>TOTAL . . . . .</b>	<b>454.396</b>	<b>436.265</b>	<b>430.653</b>	<b>147</b>
1	Bella Vista. . . . .	16.608	16.040	15.633	1
2	Berón de Astrada . . . . .	2.137	1.953	1.947	-
3	Capital. . . . .	92.553	88.334	87.286	46
4	Concepción . . . . .	13.027	12.372	12.207	16
5	Curuzú Cuatiá. . . . .	26.865	25.517	25.200	4
6	Empedrado. . . . .	14.235	13.833	13.493	3
7	Esquina. . . . .	19.124	18.422	18.113	5
8	General Alvear . . . . .	6.449	6.306	6.259	1
9	General Paz. . . . .	12.814	12.248	12.201	2
10	Goya . . . . .	53.452	52.321	51.844	17
11	Itatí. . . . .	4.899	4.490	4.489	-
12	Ituzaingó. . . . .	11.486	10.927	10.788	3
13	Lavalle. . . . .	16.131	15.337	15.211	5
14	Mburucuyá. . . . .	8.538	8.307	8.277	4
15	Mercedes . . . . .	22.430	21.678	21.472	4
16	Monte Caseros. . . . .	21.800	21.177	20.969	1
17	Paso de los Libres . . . . .	20.600	19.979	19.524	6
18	Saladas. . . . .	13.720	13.324	13.165	17
19	San Cosme. . . . .	7.358	7.130	7.054	-
20	San Luis del Palmar. . . . .	15.000	14.305	14.288	2
21	San Martín . . . . .	8.283	7.742	7.662	-
22	San Miguel . . . . .	6.091	5.815	5.654	1
23	San Roque. . . . .	14.350	13.753	13.634	1
24	Santo Tomé . . . . .	19.057	17.937	17.560	5
25	Sauce. . . . .	7.389	7.018	6.723	1



## CLASIFICADA SEGUN RELIGION DECLARADA, POR DEPARTAMENTO

Religiones		No cristianas				Población sin religión	Sin especificar	No de orden
Protestante	Otras	Total	Israelita	Musulmana	Otras			
<u>5.430</u>	<u>35</u>	<u>1.362</u>	<u>1.296</u>	<u>33</u>	<u>33</u>	<u>797</u>	<u>15.972</u>	
405	1	10	10	-	-	17	541	1
6	-	-	-	-	-	1	183	2
998	4	1.091	1.071	13	7	267	2.861	3
147	2	1	1	-	-	4	650	4
312	1	25	23	2	-	53	1.270	5
335	2	2	2	-	-	9	391	6
304	-	10	10	-	-	17	675	7
46	-	6	5	-	1	6	131	8
45	-	1	-	-	1	2	563	9
456	4	48	48	-	-	92	991	10
1	-	-	-	-	-	1	408	11
136	-	1	-	1	-	14	544	12
116	5	-	-	-	-	7	787	13
24	2	2	1	1	-	2	227	14
197	5	56	51	5	-	36	660	15
205	2	29	20	4	5	44	550	16
445	4	41	33	2	6	87	493	17
142	-	10	8	-	2	10	376	18
76	-	-	-	-	-	3	225	19
13	2	9	1	1	7	2	684	20
80	-	1	-	-	1	9	531	21
160	-	2	2	-	-	-	274	22
118	-	1	-	1	-	5	591	23
371	1	14	10	2	2	108	998	24
292	-	2	-	1	1	1	368	25

# **entre rios**

Cuadro No. 1 - POBLACION TOTAL, URBANA Y RURAL SEGUN SEXO.  
Y DENSIDAD MEDIA, POR DEPARTAMENTO

Departamento	Superficie en km <sup>2</sup> (1)	Población								
		Total			Urbana			Rural		
		Número	o/o	Hab/km <sup>2</sup>	Total	Varones	Mujeres	Total	Varones	Mujeres
<b>TOTAL . . . . .</b>	<b>76.216</b>	<b>805.357</b>	<b>100,0</b>	<b>10,6</b>	<b>398.314</b>	<b>189.155</b>	<b>209.159</b>	<b>407.043</b>	<b>213.634</b>	<b>193.409</b>
Colón. . . . .	3.180	42.027	5,2	13,2	13.824	6.735	7.089	28.203	14.724	13.479
Concepción del Uruguay. . . . .	5.850	73.974	9,2	12,6	43.100	21.262	21.838	30.874	16.382	14.492
Concordia. . . . .	6.948	99.666	12,4	14,3	61.910	29.196	32.714	37.756	20.233	17.523
Diamante. . . . .	2.640	37.286	4,6	14,1	14.151	6.960	7.191	23.135	11.935	11.200
Federación. . . . .	3.670	35.513	4,4	9,7	13.322	6.451	6.871	22.191	11.801	10.390
Feliciano. . . . .	3.015	12.938	1,6	4,3	3.721	1.723	1.998	9.217	4.658	4.559
Gualedguay. . . . .	6.400	38.218	4,7	6,0	18.977	8.631	10.346	19.241	10.125	9.116
Gualedguaychú. . . . .	12.340	83.796	10,4	6,8	36.703	17.360	19.343	47.093	24.985	22.108
La Paz. . . . .	7.500	54.634	6,8	7,3	19.202	9.081	10.121	35.432	18.847	16.585
Nogoyá. . . . .	4.241	41.289	5,1	9,7	10.911	5.084	5.827	30.378	15.354	15.024
Paraná. . . . .	4.943	175.124	21,7	35,4	124.898	59.187	65.711	50.226	25.924	24.302
Rosario Tala. . . . .	2.570	26.636	3,3	10,4	10.024	4.735	5.289	16.612	8.571	8.041
Victoria. . . . .	5.485	32.578	4,0	5,9	15.108	6.998	8.110	17.470	9.210	8.260
Villaguay. . . . .	7.434	51.678	6,4	7,0	12.463	5.752	6.711	39.215	20.885	18.330

(1) Superficie aproximada, deducida de la Carta Provisional de la República Argentina a escala 1:500.000, suministrada por el Instituto Geográfico Militar a la fecha del Censo de 1960.

Cuadro No. 2 - POBLACION TOTAL CLASIFICADA POR EDAD LUGAR DE NACIMIENTO Y SEXO

Edad en años	Total			Nacidos en el país			Nacidos en el extranjero		
	Total	Varones	Mujeres	Total	Varones	Mujeres	Total	Varones	Mujeres
<b>TOTAL . . .</b>	<b>805.357</b>	<b>402.789</b>	<b>402.568</b>	<b>779.334</b>	<b>388.103</b>	<b>391.231</b>	<b>26.023</b>	<b>14.686</b>	<b>11.337</b>
0 - 4	101.094	51.102	49.992	101.022	51.065	49.957	72	37	35
Menos de 1	20.096	10.124	9.972	20.087	10.122	9.965	9	2	7
1	19.992	10.041	9.951	19.981	10.039	9.942	11	2	9
2	19.709	9.927	9.782	19.691	9.916	9.775	18	11	7
3	20.597	10.457	10.140	20.580	10.444	10.136	17	13	4
4	20.700	10.553	10.147	20.683	10.544	10.139	17	9	8
5 - 9	102.389	52.163	50.226	102.274	52.120	50.154	115	43	72
5	20.803	10.602	10.201	20.783	10.596	10.187	20	6	14
6	20.368	10.484	9.884	20.346	10.474	9.872	22	10	12
7	20.782	10.550	10.232	20.768	10.543	10.225	14	7	7
8	20.093	10.231	9.862	20.069	10.222	9.847	24	9	15
9	20.343	10.296	10.047	20.308	10.285	10.023	35	11	24
10 - 14	96.244	48.786	47.458	95.975	48.646	47.329	269	140	129
10	20.422	10.455	9.967	20.391	10.440	9.951	31	15	16
11	19.711	9.990	9.721	19.663	9.960	9.703	48	30	18
12	19.369	9.922	9.447	19.317	9.896	9.421	52	26	26
13	18.954	9.530	9.424	18.894	9.502	9.392	60	28	32
14	17.788	8.889	8.899	17.710	8.848	8.862	78	41	37
15 - 19	78.211	39.100	39.111	77.888	38.940	38.948	323	160	163
15	17.932	9.061	8.871	17.878	9.034	8.844	54	27	27
16	16.776	8.439	8.337	16.698	8.396	8.302	78	43	35
17	15.732	7.848	7.884	15.662	7.811	7.851	70	37	33
18	14.546	7.238	7.308	14.484	7.215	7.269	62	23	39
19	13.225	6.514	6.711	13.166	6.484	6.682	59	30	29
20 - 24	62.850	31.863	30.987	62.453	31.668	30.795	387	195	192
20	14.811	7.675	7.136	14.735	7.633	7.102	76	42	34
21	14.645	8.176	6.469	14.580	8.141	6.439	65	35	30
22	11.456	5.420	6.036	11.378	5.382	5.996	78	38	40
23	11.157	5.347	5.810	11.084	5.307	5.777	73	40	33
24	10.781	5.245	5.536	10.686	5.205	5.481	95	40	55
25 - 29	53.260	25.642	27.618	52.756	25.365	27.391	504	277	227
25	11.017	5.278	5.739	10.928	5.227	5.701	89	51	38
26	10.281	4.992	5.289	10.193	4.947	5.246	88	45	43
27	10.509	4.977	5.532	10.408	4.919	5.489	101	58	43
28	10.616	5.138	5.478	10.510	5.078	5.432	106	60	46
29	10.837	5.257	5.580	10.717	5.194	5.523	120	63	57

Cuadro No. 2 - POBLACION TOTAL CLASIFICADA POR EDAD LUGAR DE NACIMIENTO Y SEXO

Edad en años	Total			Nacidos en el país			Nacidos en el extranjero		
	Total	Varones	Mujeres	Total	Varones	Mujeres	Total	Varones	Mujeres
30 - 34	50.826	24.520	26.306	50.058	24.115	25.943	768	405	363
30	10.883	5.139	5.744	10.751	5.068	5.683	132	71	61
31	10.274	5.004	5.270	10.161	4.943	5.218	113	61	52
32	10.193	4.857	5.336	10.031	4.769	5.262	162	88	74
33	10.040	4.908	5.132	9.863	4.820	5.043	177	88	89
34	9.436	4.612	4.824	9.252	4.515	4.737	184	97	87
35 - 39	46.185	22.392	23.793	45.054	21.781	23.273	1.131	611	520
35	9.756	4.658	5.098	9.550	4.552	4.998	206	106	100
36	9.173	4.431	4.742	8.941	4.316	4.625	232	115	117
37	9.331	4.470	4.861	9.099	4.333	4.766	232	137	95
38	9.113	4.522	4.591	8.882	4.383	4.499	231	139	92
39	8.812	4.311	4.501	8.582	4.197	4.385	230	114	116
40 - 44	42.185	20.918	21.267	41.194	20.405	20.789	991	513	478
40	9.388	4.549	4.839	9.146	4.433	4.713	242	116	126
41	8.620	4.250	4.370	8.419	4.153	4.266	201	97	104
42	8.320	4.103	4.217	8.149	4.018	4.131	171	85	86
43	7.786	3.932	3.854	7.620	3.839	3.781	166	93	73
44	8.071	4.084	3.987	7.860	3.962	3.898	211	122	89
45 - 49	40.655	20.359	20.296	38.948	19.433	19.515	1.707	926	781
45	8.315	4.087	4.228	8.067	3.957	4.110	248	130	118
46	8.354	4.247	4.107	8.084	4.107	3.977	270	140	130
47	8.168	4.102	4.066	7.809	3.900	3.909	359	202	157
48	8.097	4.055	4.042	7.669	3.821	3.848	428	234	194
49	7.721	3.868	3.853	7.319	3.648	3.671	402	220	182
50 - 54	34.722	17.848	16.874	31.825	16.123	15.702	2.897	1.725	1.172
50	7.767	3.714	4.053	7.280	3.452	3.828	487	262	225
51	7.133	3.713	3.420	6.595	3.389	3.206	538	324	214
52	7.069	3.796	3.273	6.468	3.445	3.023	601	351	250
53	6.407	3.350	3.057	5.768	2.969	2.819	619	381	238
54	6.346	3.275	3.071	5.694	2.868	2.826	652	407	245
55 - 59	28.759	15.139	13.620	25.041	12.840	12.201	3.718	2.299	1.419
55	6.490	3.420	3.070	5.723	2.950	2.773	767	470	297
56	6.088	3.266	2.822	5.295	2.793	2.502	793	473	320
57	5.425	2.835	2.590	4.678	2.362	2.316	747	473	274
58	5.320	2.812	2.508	4.580	2.333	2.247	740	479	261
59	5.436	2.806	2.630	4.765	2.402	2.363	671	404	267

Cuadro No. 2 - POBLACION TOTAL, CLASIFICADA POR EDAD, LUGAR DE NACIMIENTO Y SEXO

Edad en años	Total			Nacidos en el país			Nacidos en el extranjero		
	Total	Varones	Mujeres	Total	Varones	Mujeres	Total	Varones	Mujeres
60 - 64	22.964	11.780	11.184	19.539	9.750	9.789	3.425	2.030	1.395
60	5.667	2.833	2.834	4.816	2.342	2.474	851	491	360
61	4.416	2.375	2.041	3.794	1.993	1.801	622	382	240
62	4.253	2.168	2.085	3.599	1.770	1.829	654	398	256
63	4.320	2.189	2.131	3.663	1.806	1.857	657	383	274
64	4.308	2.215	2.093	3.667	1.839	1.828	641	376	265
65 - 69	17.542	8.868	8.674	14.484	7.051	7.433	3.058	1.817	1.241
65	4.052	2.069	1.983	3.391	1.676	1.715	661	393	268
66	3.520	1.792	1.728	2.905	1.413	1.492	615	379	236
67	3.531	1.810	1.721	2.915	1.428	1.487	616	382	234
68	3.342	1.635	1.707	2.751	1.317	1.434	591	318	273
69	3.097	1.562	1.535	2.522	1.217	1.305	575	345	230
70 - 74	13.015	6.305	6.710	10.222	4.703	5.519	2.793	1.602	1.191
70	3.264	1.563	1.701	2.636	1.193	1.443	628	370	258
71	2.618	1.313	1.305	2.102	1.021	1.081	516	292	224
72	2.776	1.355	1.421	2.184	1.001	1.183	592	354	238
73	2.262	1.092	1.170	1.741	794	947	521	298	223
74	2.095	982	1.113	1.559	694	865	536	288	248
75 - 79	7.783	3.466	4.317	5.752	2.405	3.347	2.031	1.061	970
75	2.010	917	1.093	1.496	655	841	514	262	252
76	1.637	715	922	1.182	476	706	455	239	216
77	1.570	715	855	1.182	516	666	388	199	189
78	1.398	621	777	1.014	415	599	384	206	178
79	1.168	498	670	878	343	535	290	155	135
80 - 84	3.819	1.562	2.257	2.722	1.026	1.696	1.097	536	561
80	1.215	489	726	888	331	557	327	158	169
81	717	288	429	516	208	308	201	80	121
82	759	327	432	531	211	320	228	116	112
83	616	253	363	424	151	273	192	102	90
84	512	205	307	363	125	238	149	80	69
85 y más	2.393	766	1.627	1.716	481	1.235	677	285	392
Edad des- conocida	461	210	251	401	186	215	60	24	36



Cuadro No. 3 - POBLACION TOTAL, CLASIFICADA POR DEPARTAMENTO GRUPOS DE EDAD  
LUGAR DE NACIMIENTO Y SEXO

Grupos de edad en años	Total			Nacidos en el país			Nacidos en el extranjero		
	Total	Varones	Mujeres	Total	Varones	Mujeres	Total	Varones	Mujeres

## T O T A L

TOTAL . . .	805.357	402.789	402.568	779.334	388.103	391.231	26.023	14.686	11.337
0 - 4	101.094	51.102	49.992	101.022	51.065	49.957	72	37	35
5 - 9	102.389	52.163	50.226	102.274	52.120	50.154	115	43	72
10 - 14	96.244	48.786	47.458	95.975	48.646	47.329	269	140	129
15 - 19	78.211	39.100	39.111	77.888	38.940	38.948	323	160	163
20 - 24	62.850	31.863	30.987	62.463	31.668	30.795	387	195	192
25 - 29	53.260	25.642	27.618	52.756	25.365	27.391	504	277	227
30 - 34	50.826	24.520	26.306	50.058	24.115	25.943	768	405	363
35 - 39	46.185	22.392	23.793	45.054	21.781	23.273	1.131	611	520
40 - 44	42.185	20.918	21.267	41.194	20.405	20.789	991	513	478
45 - 49	40.655	20.359	20.296	38.948	19.433	19.515	1.707	926	781
50 - 54	34.722	17.848	16.874	31.825	16.123	15.702	2.897	1.725	1.172
55 - 59	28.759	15.139	13.620	25.041	12.840	12.201	3.718	2.299	1.419
60 - 64	22.964	11.780	11.184	19.539	9.750	9.789	3.425	2.030	1.395
65 - 69	17.542	8.868	8.674	14.484	7.051	7.433	3.058	1.817	1.241
70 - 74	13.015	6.305	6.710	10.222	4.703	5.519	2.793	1.602	1.191
75 - 79	7.783	3.466	4.317	5.752	2.405	3.347	2.031	1.061	970
80 - 84	3.819	1.562	2.257	2.722	1.026	1.696	1.097	536	561
85 y más	2.393	766	1.627	1.716	481	1.235	677	285	392
Edad desconocida	461	210	251	401	186	215	60	24	36

## C O L O N

TOTAL . . .	42.027	21.459	20.568	40.235	20.474	19.761	1.792	985	807
0 - 4	5.251	2.658	2.593	5.246	2.655	2.591	5	3	2
5 - 9	5.025	2.609	2.416	5.020	2.605	2.415	5	4	1
10 - 14	4.565	2.348	2.217	4.554	2.340	2.214	11	8	3
15 - 19	3.973	2.053	1.920	3.964	2.049	1.915	9	4	5
20 - 24	3.210	1.482	1.728	3.179	1.466	1.713	31	16	15
25 - 29	3.064	1.565	1.499	3.012	1.538	1.474	52	27	25
30 - 34	2.905	1.516	1.389	2.844	1.487	1.357	61	29	32
35 - 39	2.497	1.286	1.211	2.419	1.241	1.178	78	45	33
40 - 44	2.257	1.146	1.111	2.154	1.093	1.061	103	53	50
45 - 49	2.150	1.138	1.012	2.019	1.068	951	131	70	61
50 - 54	1.894	993	901	1.701	890	811	193	103	90
55 - 59	1.586	859	727	1.349	714	635	237	145	92
60 - 64	1.264	666	598	1.052	549	503	212	117	95
65 - 69	965	508	457	743	372	371	222	136	86
70 - 74	678	316	362	490	214	276	188	102	86
75 - 79	412	194	218	276	122	154	136	72	64
80 - 84	204	80	124	130	47	83	74	33	41
85 y más	113	36	77	72	20	52	41	16	25
Edad desconocida	14	6	8	11	4	7	3	2	1

Cuadro No. 3 - POBLACION TOTAL CLASIFICADA POR DEPARTAMENTO GRUPOS DE EDAD  
LUGAR DE NACIMIENTO Y SEXO

Grupos de edad en años	Total			Nacidos en el país			Nacidos en el extranjero		
	Total	Varones	Mujeres	Total	Varones	Mujeres	Total	Varones	Mujeres

## CONCEPCION DEL URUGUAY

TOTAL . . .	73.974	37.644	36.330	70.620	35.798	34.822	3.354	1.846	1.508
0 - 4	8.258	4.189	4.069	8.250	4.184	4.066	8	5	3
5 - 9	8.572	4.317	4.255	8.560	4.313	4.247	12	4	8
10 - 14	8.298	4.240	4.058	8.255	4.222	4.033	43	18	25
15 - 19	6.862	3.461	3.401	6.823	3.444	3.379	39	17	22
20 - 24	6.391	3.572	2.819	5.343	3.546	2.797	48	26	22
25 - 29	5.292	2.629	2.663	5.231	2.594	2.637	61	35	26
30 - 34	4.917	2.452	2.465	4.821	2.396	2.425	96	56	40
35 - 39	4.376	2.132	2.244	4.218	2.053	2.165	158	79	79
40 - 44	4.107	2.066	2.041	3.987	2.009	1.978	120	57	63
45 - 49	4.131	2.088	2.043	3.906	1.974	1.932	225	114	111
50 - 54	3.410	1.800	1.610	3.046	1.590	1.456	364	210	154
55 - 59	2.959	1.589	1.370	2.427	1.271	1.156	532	318	214
60 - 64	2.183	1.135	1.048	1.734	869	865	449	266	183
65 - 69	1.627	813	814	1.235	583	652	392	230	162
70 - 74	1.194	577	617	857	390	467	337	187	150
75 - 79	782	336	446	537	223	314	245	113	132
80 - 84	398	169	229	255	94	161	143	75	68
85 y más	198	67	131	122	35	87	76	32	44
Edad desconocida	19	12	7	13	8	5	6	4	2

## CONCORDIA

TOTAL . . .	99.666	49.429	50.237	95.521	47.203	48.318	4.145	2.226	1.919
0 - 4	13.097	6.646	6.451	13.084	6.640	6.444	13	6	7
5 - 9	12.636	6.388	6.248	12.602	6.375	6.227	34	13	21
10 - 14	11.582	5.775	5.807	11.523	5.741	5.782	59	34	25
15 - 19	9.324	4.534	4.790	9.251	4.504	4.747	73	30	43
20 - 24	7.807	4.028	3.779	7.720	3.990	3.730	87	38	49
25 - 29	6.753	3.254	3.499	6.648	3.197	3.451	105	57	48
30 - 34	6.680	3.182	3.498	6.526	3.107	3.419	154	75	79
35 - 39	5.913	2.949	2.964	5.684	2.823	2.861	229	126	103
40 - 44	5.237	2.639	2.598	5.025	2.538	2.487	212	101	111
45 - 49	4.894	2.386	2.508	4.605	2.229	2.376	289	157	132
50 - 54	4.301	2.219	2.082	3.865	1.961	1.904	436	258	178
55 - 59	3.537	1.815	1.722	2.964	1.465	1.499	573	350	223
60 - 64	2.846	1.403	1.443	2.338	1.111	1.227	508	292	216
65 - 69	2.061	991	1.070	1.628	749	879	433	242	191
70 - 74	1.462	641	821	1.073	437	636	389	204	185
75 - 79	803	314	489	509	174	335	294	140	154
80 - 84	423	160	263	276	102	174	147	58	89
85 y más	268	87	181	167	45	122	101	42	59
Edad desconocida	42	18	24	33	15	18	9	3	6

Cuadro No. 3 - POBLACION TOTAL, CLASIFICADA POR DEPARTAMENTO, GRUPOS DE EDAD,  
LUGAR DE NACIMIENTO Y SEXO

Grupos de edad en años	Total			Nacidos en el país			Nacidos en el extranjero		
	Total	Varones	Mujeres	Total	Varones	Mujeres	Total	Varones	Mujeres

## D I A M A N T E

<u>TOTAL . . .</u>	<u>37.286</u>	<u>18.895</u>	<u>18.391</u>	<u>36.053</u>	<u>18.224</u>	<u>17.829</u>	<u>1.233</u>	<u>671</u>	<u>562</u>
0 - 4	4.418	2.222	2.196	4.414	2.220	2.194	4	2	2
5 - 9	4.602	2.333	2.269	4.599	2.332	2.267	3	1	2
10 - 14	4.247	2.146	2.101	4.227	2.137	2.090	20	9	11
15 - 19	3.802	1.861	1.941	3.756	1.841	1.915	46	20	26
20 - 24	3.239	1.758	1.481	3.189	1.733	1.456	50	25	25
25 - 29	2.600	1.319	1.281	2.558	1.299	1.259	42	20	22
30 - 34	2.302	1.129	1.173	2.267	1.119	1.148	35	10	25
35 - 39	2.167	1.057	1.110	2.138	1.044	1.094	29	13	16
40 - 44	1.968	985	983	1.937	971	966	31	14	17
45 - 49	1.922	957	965	1.859	926	933	63	31	32
50 - 54	1.605	835	770	1.480	762	718	125	73	52
55 - 59	1.315	681	634	1.151	586	565	164	95	69
60 - 64	1.096	593	503	953	496	455	143	95	48
65 - 69	826	431	395	683	352	331	143	79	64
70 - 74	584	311	273	435	221	214	149	90	59
75 - 79	323	158	165	217	99	118	106	59	47
80 - 84	145	75	70	103	53	50	42	22	20
85 y más	94	32	62	58	19	39	36	13	23
Edad desconocida	31	12	19	29	12	17	2		2

## F E D E R A C I O N

<u>TOTAL . . .</u>	<u>35.513</u>	<u>18.252</u>	<u>17.261</u>	<u>34.893</u>	<u>17.898</u>	<u>16.995</u>	<u>620</u>	<u>354</u>	<u>266</u>
0 - 4	5.284	2.674	2.610	5.281	2.671	2.610	3	3	-
5 - 9	5.007	2.586	2.421	5.005	2.585	2.420	2	1	1
10 - 14	4.390	2.284	2.106	4.387	2.281	2.106	3	3	-
15 - 19	3.426	1.743	1.683	3.420	1.741	1.679	6	2	4
20 - 24	3.087	1.669	1.418	3.074	1.663	1.411	13	6	7
25 - 29	2.323	1.161	1.162	2.311	1.152	1.159	12	9	3
30 - 34	2.053	1.053	1.000	2.037	1.046	991	16	7	9
35 - 39	1.848	920	928	1.826	907	919	22	13	9
40 - 44	1.659	844	815	1.632	830	802	27	14	13
45 - 49	1.582	835	747	1.542	810	732	40	25	15
50 - 54	1.327	699	628	1.275	664	611	52	35	17
55 - 59	1.084	586	498	1.028	552	476	56	34	22
60 - 64	839	427	412	769	383	386	70	44	26
65 - 69	645	328	317	574	288	286	71	40	31
70 - 74	461	221	240	396	181	215	65	40	25
75 - 79	270	129	141	193	87	106	77	42	35
80 - 84	126	56	70	79	32	47	47	24	23
85 y más	82	29	53	49	18	31	33	11	22
Edad desconocida	20	8	12	15	7	8	5	1	4

Cuadro No. 3 - POBLACION TOTAL, CLASIFICADA POR DEPARTAMENTO, GRUPOS DE EDAD,  
LUGAR DE NACIMIENTO Y SEXO

Grupos de edad en años	Total			Nacidos en el país			Nacidos en el extranjero		
	Total	Varones	Mujeres	Total	Varones	Mujeres	Total	Varones	Mujeres
FELICIANO									
TOTAL . . .	12.938	6.381	6.557	12.849	6.321	6.528	89	60	29
0 - 4	2.079	1.103	976	2.079	1.103	976	-	-	-
5 - 9	2.078	1.024	1.054	2.076	1.023	1.053	2	1	1
10 - 14	1.819	925	894	1.815	923	892	4	2	2
15 - 19	1.264	640	624	1.263	639	624	1	1	-
20 - 24	768	328	440	768	328	440	-	-	-
25 - 29	628	287	341	624	283	341	4	4	-
30 - 34	623	277	346	621	277	344	2	-	2
35 - 39	644	291	353	643	290	353	1	1	-
40 - 44	586	273	313	582	272	310	4	1	3
45 - 49	571	290	281	567	287	280	4	3	1
50 - 54	488	260	228	477	251	226	11	9	2
55 - 59	377	203	174	369	196	173	8	7	1
60 - 64	311	160	151	304	154	150	7	6	1
65 - 69	262	118	144	258	114	144	4	4	-
70 - 74	207	98	109	194	91	103	13	7	6
75 - 79	128	61	67	120	56	64	8	5	3
80 - 84	58	25	33	48	20	28	10	5	5
85 y más	40	14	26	34	10	24	6	4	2
Edad des- conocida	7	4	3	7	4	3	-	-	-

## GUALEGUAY

TOTAL . . .	38.218	18.756	19.462	37.468	18.310	19.158	750	446	304
0 - 4	4.710	2.437	2.273	4.710	2.437	2.273	-	-	-
5 - 9	4.699	2.404	2.295	4.696	2.404	2.292	3	-	3
10 - 14	4.613	2.346	2.267	4.610	2.344	2.266	3	2	1
15 - 19	3.863	2.002	1.861	3.857	1.998	1.859	6	4	2
20 - 24	2.693	1.183	1.510	2.689	1.183	1.506	4	-	4
25 - 29	2.419	1.126	1.293	2.409	1.117	1.292	10	9	1
30 - 34	2.232	1.033	1.199	2.211	1.015	1.196	21	18	3
35 - 39	2.048	961	1.087	2.025	949	1.076	23	12	11
40 - 44	1.968	955	1.013	1.950	947	1.003	18	8	10
45 - 49	1.890	891	999	1.838	865	973	52	26	26
50 - 54	1.704	853	851	1.615	794	821	89	59	30
55 - 59	1.428	751	677	1.325	685	640	103	66	37
60 - 64	1.222	607	615	1.103	536	567	119	71	48
65 - 69	972	481	491	880	421	459	92	60	32
70 - 74	778	378	400	681	318	363	97	60	37
75 - 79	519	208	311	462	179	283	57	29	28
80 - 84	268	92	176	237	77	160	31	15	16
85 y más	174	42	132	154	35	119	20	7	13
Edad des- conocida	18	6	12	16	6	10	2	-	2

Cuadro No. 3 - POBLACION TOTAL, CLASIFICADA POR DEPARTAMENTO, GRUPOS DE EDAD,  
LUGAR DE NACIMIENTO Y SEXO

Grupos de edad en años	Total			Nacidos en el país			Nacidos en el extranjero		
	Total	Varones	Mujeres	Total	Varones	Mujeres	Total	Varones	Mujeres

## GUALEGUAYCHU

TOTAL . . .	83.796	42.345	41.451	79.791	40.028	39.763	4.005	2.317	1.688
0 - 4	10.483	5.273	5.210	10.471	5.268	5.203	12	5	7
5 - 9	10.706	5.530	5.176	10.690	5.526	5.164	16	4	12
10 - 14	10.143	5.130	5.013	10.102	5.113	4.989	41	17	24
15 - 19	8.309	4.162	4.147	8.251	4.126	4.125	58	36	22
20 - 24	6.384	3.259	3.125	6.313	3.221	3.092	71	38	33
25 - 29	5.546	2.716	2.830	5.464	2.673	2.791	82	43	39
30 - 34	5.335	2.648	2.687	5.220	2.581	2.639	115	67	48
35 - 39	4.780	2.357	2.423	4.603	2.247	2.356	177	110	67
40 - 44	4.321	2.187	2.134	4.181	2.104	2.077	140	83	57
45 - 49	4.220	2.182	2.038	3.918	2.013	1.905	302	169	133
50 - 54	3.438	1.794	1.644	2.984	1.520	1.464	454	274	180
55 - 59	2.953	1.597	1.356	2.320	1.194	1.126	633	403	230
60 - 64	2.427	1.236	1.191	1.873	924	949	554	312	242
65 - 69	1.816	963	853	1.350	680	670	466	283	183
70 - 74	1.408	670	738	1.004	444	560	404	226	178
75 - 79	837	374	463	574	229	345	263	145	118
80 - 84	386	155	231	257	91	166	129	64	65
85 y más	255	90	165	178	55	123	77	35	42
Edad des conocida	49	22	27	38	19	19	11	3	8

## LA PAZ

TOTAL . . .	54.634	27.928	26.706	53.650	27.358	26.292	984	570	414
0 - 4	8.250	4.117	4.133	8.245	4.115	4.130	5	2	3
5 - 9	8.070	4.126	3.944	8.065	4.125	3.940	5	1	4
10 - 14	7.191	3.706	3.485	7.185	3.703	3.482	6	3	3
15 - 19	5.438	2.810	2.628	5.433	2.807	2.626	5	3	2
20 - 24	4.157	2.175	1.982	4.154	2.174	1.980	3	1	2
25 - 29	3.196	1.548	1.648	3.179	1.540	1.639	17	8	9
30 - 34	3.086	1.493	1.593	3.050	1.474	1.576	36	19	17
35 - 39	2.722	1.345	1.377	2.687	1.324	1.363	35	21	14
40 - 44	2.490	1.296	1.194	2.456	1.276	1.180	34	20	14
45 - 49	2.387	1.286	1.101	2.320	1.250	1.070	67	36	31
50 - 54	2.032	1.063	969	1.914	1.002	912	118	61	57
55 - 59	1.774	937	837	1.621	837	784	153	100	53
60 - 64	1.389	774	615	1.232	676	556	157	98	59
65 - 69	994	562	432	889	504	385	105	58	47
70 - 74	707	369	338	605	304	301	102	65	37
75 - 79	405	188	217	327	143	184	78	45	33
80 - 84	183	78	105	147	61	86	36	17	19
85 y más	133	44	89	112	32	80	21	12	9
Edad des conocida	30	11	19	29	11	18	1	-	1



Cuadro No. 3 - POBLACION TOTAL CLASIFICADA POR DEPARTAMENTO, GRUPOS DE EDAD,  
LUGAR DE NACIMIENTO Y SEXO

Grupos de edad en años	Total			Nacidos en el país			Nacidos en el extranjero		
	Total	Varones	Mujeres	Total	Varones	Mujeres	Total	Varones	Mujeres

## N O G O Y A

TOTAL . . .	41.289	20.438	20.851	40.444	19.950	20.494	845	488	357
0 - 4	5.134	2.586	2.548	5.132	2.584	2.548	2	2	-
5 - 9	5.434	2.738	2.696	5.432	2.737	2.695	2	1	1
10 - 14	5.501	2.788	2.713	5.495	2.784	2.711	6	4	2
15 - 19	4.462	2.235	2.227	4.455	2.231	2.224	7	4	3
20 - 24	3.013	1.369	1.644	3.006	1.366	1.640	7	3	4
25 - 29	2.611	1.267	1.324	2.597	1.282	1.315	14	5	9
30 - 34	2.233	1.051	1.182	2.213	1.039	1.174	20	12	8
35 - 39	2.135	992	1.143	2.108	977	1.131	27	15	12
40 - 44	2.093	1.035	1.058	2.075	1.024	1.051	18	11	7
45 - 49	2.120	1.020	1.100	2.078	1.002	1.076	42	18	24
50 - 54	1.695	863	832	1.603	808	795	92	55	37
55 - 59	1.357	717	640	1.235	644	591	122	73	49
60 - 64	1.095	599	496	988	535	453	107	64	43
65 - 69	915	475	440	792	397	395	123	78	45
70 - 74	671	334	337	573	274	299	98	60	38
75 - 79	443	216	227	362	168	194	81	48	33
80 - 84	223	90	133	182	66	116	41	24	17
85 y más	131	38	93	96	27	69	35	11	24
Edad desconocida	23	5	18	22	5	17	1	-	1

## P A R A N ' A

TOTAL . . .	175.124	85.111	90.013	169.267	81.842	87.425	5.857	3.269	2.588
0 - 4	20.197	10.183	10.014	20.181	10.175	10.006	16	8	8
5 - 9	20.741	10.554	10.187	20.716	10.543	10.173	25	11	14
10 - 14	19.655	9.906	9.749	19.595	9.873	9.722	60	33	27
15 - 19	16.506	7.890	8.616	16.450	7.861	8.589	56	29	27
20 - 24	14.013	6.827	7.186	13.959	6.793	7.166	54	34	20
25 - 29	12.317	5.616	6.701	12.239	5.570	6.669	78	46	32
30 - 34	12.232	5.631	6.601	12.037	5.542	6.515	175	89	86
35 - 39	11.125	5.252	5.873	10.836	5.106	5.730	289	146	143
40 - 44	9.975	4.751	5.224	9.754	4.638	5.116	221	113	108
45 - 49	9.345	4.544	4.801	8.980	4.344	4.636	365	200	165
50 - 54	8.008	3.930	4.078	7.300	3.509	3.791	708	421	287
55 - 59	6.317	3.195	3.122	5.507	2.705	2.802	810	490	320
60 - 64	5.061	2.462	2.599	4.281	1.995	2.286	780	467	313
65 - 69	3.846	1.821	2.025	3.179	1.436	1.743	667	385	282
70 - 74	2.823	1.333	1.490	2.175	974	1.201	648	359	289
75 - 79	1.626	721	905	1.151	477	674	475	244	231
80 - 84	783	307	476	517	179	338	266	128	138
85 y más	452	148	304	300	87	213	152	61	91
Edad desconocida	102	40	62	90	35	55	12	5	7



Cuadro No. 3 - POBLACION TOTAL, CLASIFICADA POR DEPARTAMENTO, GRUPOS DE EDAD,  
LUGAR DE NACIMIENTO Y SEXO

Grupos de edad en años	Total			Nacidos en el país			Nacidos en el extranjero		
	Total	Varones	Mujeres	Total	Varones	Mujeres	Total	Varones	Mujeres

## ROSARIO TALA

TOTAL . . .	26.636	13.306	13.330	26.016	12.928	13.088	620	378	242
0 - 4	3.228	1.563	1.665	3.228	1.563	1.665	-	-	-
5 - 9	3.488	1.781	1.707	3.488	1.781	1.707	-	-	-
10 - 14	3.473	1.760	1.713	3.471	1.758	1.713	2	2	-
15 - 19	2.694	1.384	1.310	2.693	1.383	1.310	1	1	-
20 - 24	1.847	878	969	1.841	876	965	6	2	4
25 - 29	1.594	764	830	1.585	759	826	9	5	4
30 - 34	1.511	780	731	1.501	775	726	10	5	5
35 - 39	1.432	651	781	1.416	645	771	16	6	10
40 - 44	1.371	669	702	1.361	662	699	10	7	3
45 - 49	1.312	640	672	1.284	623	661	28	17	11
50 - 54	1.201	642	559	1.126	590	536	75	52	23
55 - 59	973	517	456	884	457	427	89	60	29
60 - 64	817	436	381	735	382	353	82	54	28
65 - 69	646	324	322	562	274	288	84	50	34
70 - 74	469	239	230	389	191	198	80	48	32
75 - 79	279	136	143	217	101	116	62	35	27
80 - 84	139	68	71	102	48	54	37	20	17
85 y más	97	25	72	72	14	58	25	11	14
Edad desconocida	65	49	16	61	46	15	4	3	1

## VICTORIA

TOTAL . . .	32.578	16.208	16.370	32.080	15.876	16.204	498	332	166
0 - 4	3.824	1.910	1.914	3.822	1.909	1.913	2	1	1
5 - 9	4.152	2.097	2.055	4.147	2.096	2.051	5	1	4
10 - 14	3.970	1.981	1.989	3.966	1.978	1.988	4	3	1
15 - 19	3.214	1.691	1.523	3.208	1.689	1.519	6	2	4
20 - 24	2.083	963	1.120	2.080	960	1.120	3	3	-
25 - 29	1.924	906	1.018	1.920	904	1.016	4	2	2
30 - 34	1.806	850	956	1.797	843	954	9	7	2
35 - 39	1.754	838	916	1.742	834	908	12	4	8
40 - 44	1.730	831	899	1.722	825	897	8	6	2
45 - 49	1.748	877	871	1.721	860	861	27	17	10
50 - 54	1.589	815	774	1.530	774	756	59	41	18
55 - 59	1.346	730	616	1.267	678	589	79	52	27
60 - 64	1.019	545	474	966	504	462	53	41	12
65 - 69	886	462	424	817	410	407	69	52	17
70 - 74	704	374	330	626	324	302	78	50	28
75 - 79	434	183	251	395	161	234	39	22	17
80 - 84	225	97	128	199	80	119	26	17	9
85 y más	152	51	101	139	42	97	13	9	4
Edad desconocida	18	7	11	16	5	11	2	2	-

Cuadro No. 3 - POBLACION TOTAL CLASIFICADA POR DEPARTAMENTO, GRUPOS DE EDAD,  
LUGAR DE NACIMIENTO Y SEXO

Grupos de edad en años	Total			Nacidos en el país			Nacidos en el extranjero		
	Total	Varones	Mujeres	Total	Varones	Mujeres	Total	Varones	Mujeres

## V I L L A G U A Y

TOTAL . . .	<u>51.678</u>	<u>26.637</u>	<u>25.041</u>	<u>50.447</u>	<u>25.893</u>	<u>24.554</u>	<u>1.231</u>	<u>744</u>	<u>487</u>
0 - 4	6.881	3.541	3.340	6.879	3.541	3.338	2	-	2
5 - 9	7.179	3.676	3.503	7.178	3.675	3.503	1	1	-
10 - 14	6.797	3.451	3.346	6.790	3.449	3.341	7	2	5
15 - 19	5.074	2.634	2.440	5.064	2.627	2.437	10	7	3
20 - 24	4.158	2.372	1.786	4.148	2.369	1.779	10	3	7
25 - 29	2.993	1.464	1.529	2.979	1.457	1.522	14	7	7
30 - 34	2.911	1.425	1.486	2.893	1.414	1.479	18	11	7
35 - 39	2.744	1.361	1.383	2.709	1.341	1.368	35	20	15
40 - 44	2.423	1.241	1.182	2.378	1.216	1.162	45	25	20
45 - 49	2.383	1.225	1.158	2.311	1.182	1.129	72	43	29
50 - 54	2.030	1.082	948	1.909	1.008	901	121	74	47
55 - 59	1.753	962	791	1.594	856	738	159	106	53
60 - 64	1.395	737	658	1.211	634	577	184	103	81
65 - 69	1.081	591	490	894	471	423	187	120	67
70 - 74	869	444	425	724	340	384	145	104	41
75 - 79	522	248	274	412	186	226	110	62	48
80 - 84	258	110	148	190	76	114	68	34	34
85 y más	204	63	141	163	42	121	41	21	20
Edad des- conocida	23	10	13	21	9	12	2	1	1

Cuadro No. 4 - POBLACION TOTAL, CLASIFICADA POR GRUPOS DE EDAD,  
NACIONALIDAD LEGAL Y SEXO

Grupos de edad en años	Nacionalidad legal								
	Total			Argentinos			Extranjeros		
	Total	Varones	Mujeres	Total	Varones	Mujeres	Total	Varones	Mujeres
<u>TOTAL . . .</u>	<u>805.357</u>	<u>402.789</u>	<u>402.568</u>	<u>783.366</u>	<u>391.122</u>	<u>392.244</u>	<u>21.991</u>	<u>11.667</u>	<u>10.324</u>
0 - 4	101.094	51.102	49.992	101.022	51.065	49.957	72	37	35
5 - 9	102.389	52.163	50.226	102.274	52.120	50.154	115	43	72
10 - 14	96.244	48.786	47.458	95.975	48.646	47.329	269	140	129
15 - 19	78.211	39.100	39.111	77.904	38.950	38.954	307	150	157
20 - 24	62.850	31.863	30.987	62.495	31.687	30.808	355	176	179
25 - 29	53.260	25.642	27.618	52.813	25.393	27.420	447	249	198
30 - 34	50.826	24.520	26.306	50.202	24.209	25.993	624	311	313
35 - 39	46.185	22.392	23.793	45.265	21.922	23.343	920	470	450
40 - 44	42.185	20.918	21.267	41.369	20.513	20.856	816	405	411
45 - 49	40.655	20.359	20.296	39.266	19.653	19.613	1.389	706	683
50 - 54	34.722	17.848	16.874	32.375	16.538	15.837	2.347	1.310	1.037
55 - 59	28.759	15.139	13.620	25.730	13.384	12.346	3.029	1.755	1.274
60 - 64	22.964	11.780	11.184	20.119	10.208	9.911	2.845	1.572	1.273
65 - 69	17.542	8.868	8.674	14.984	7.446	7.538	2.558	1.422	1.136
70 - 74	13.015	6.305	6.710	10.596	4.992	5.604	2.419	1.313	1.106
75 y más	13.995	5.794	8.201	10.571	4.206	6.365	3.424	1.588	1.836
Edad des- conocida	461	210	251	406	190	216	55	20	35

Cuadro No. 5 - POBLACION NACIDA EN EL EXTRANJERO.

No. de orden	País de nacimiento y sexo	Total	Menos de 5	5 - 9	10 - 14	15 - 19	20 - 24	25 - 29	30 - 34
	<u>TOTAL. . . . .</u>	<u>26.023</u>	<u>72</u>	<u>115</u>	<u>269</u>	<u>323</u>	<u>387</u>	<u>504</u>	<u>766</u>
1	Varones. . . . .	14.686	37	43	140	160	195	277	405
2	Mujeres. . . . .	11.337	35	72	129	163	192	227	363
3	<u>TOTAL DE AMERICA. .</u>	<u>8.455</u>	<u>64</u>	<u>78</u>	<u>128</u>	<u>200</u>	<u>246</u>	<u>292</u>	<u>350</u>
4	Varones. . . . .	4.390	33	30	66	97	122	146	177
5	Mujeres. . . . .	4.065	31	48	62	103	124	146	172
6	Bolivia. . . . .	54	-	4	6	6	3	6	4
7	Varones. . . . .	41	-	2	5	4	3	5	4
8	Mujeres. . . . .	13	-	2	1	2	-	3	-
9	Brasil. . . . .	613	6	5	5	10	14	26	34
10	Varones. . . . .	294	4	2	1	8	6	15	17
11	Mujeres. . . . .	319	2	3	4	2	8	11	17
12	Chile. . . . .	134	4	2	6	12	12	15	17
13	Varones. . . . .	75	2	-	3	6	5	7	10
14	Mujeres. . . . .	59	2	2	3	6	7	8	7
15	Paraguay. . . . .	515	10	9	22	41	40	50	53
16	Varones. . . . .	251	4	1	10	19	16	22	22
17	Mujeres. . . . .	264	6	8	12	22	24	28	31
18	Uruguay. . . . .	6.976	40	54	82	120	162	180	228
19	Varones. . . . .	3.632	19	22	44	56	81	90	114
20	Mujeres. . . . .	3.344	21	32	38	64	81	90	114
21	Estados Unidos. . .	66	4	1	1	1	1	1	4
22	Varones. . . . .	36	4	1	1	-	-	-	3
23	Mujeres. . . . .	30	-	-	-	1	1	1	1
24	Otros países ameri- canos. . . . .	97	-	3	6	10	14	12	10
25	Varones. . . . .	61	-	2	2	4	11	7	7
26	Mujeres. . . . .	36	-	1	4	6	3	5	3
27	<u>TOTAL DE EUROPA. .</u>	<u>16.007</u>	<u>2</u>	<u>35</u>	<u>130</u>	<u>110</u>	<u>132</u>	<u>196</u>	<u>387</u>
28	Varones. . . . .	9.246	1	13	69	56	70	122	210
29	Mujeres. . . . .	6.761	1	22	61	54	62	74	177

## CLASIFICADA POR PAIS DE NACIMIENTO, SEXO Y GRUPOS DE EDAD

Grupos de edad en años

35 - 39	40 - 44	45 - 49	50 - 54	55 - 59	60 - 64	65 - 69	70 - 74	75 - 79	80 - 84	85 y más	Edad desconocida	No de orden
<u>1.131</u>	<u>991</u>	<u>1.707</u>	<u>2.897</u>	<u>3.718</u>	<u>3.425</u>	<u>3.058</u>	<u>2.793</u>	<u>2.031</u>	<u>1.097</u>	<u>677</u>	<u>60</u>	
611	513	926	1.725	2.299	2.030	1.817	1.602	1.061	536	285	24	1
520	478	781	1.172	1.419	1.395	1.241	1.191	970	561	392	36	2
434	484	645	804	1.038	996	874	775	540	305	188	13	3
217	225	328	417	580	536	480	427	282	145	76	6	4
217	259	318	387	458	460	394	348	258	160	112	7	5
3	5	2	5	2	2	2	1	-	1	-	-	6
3	3	2	4	2	1	-	1	-	-	-	-	7
-	2	-	1	-	1	-	-	-	1	-	-	8
34	50	62	55	87	101	41	33	32	12	6	-	9
14	16	31	22	44	55	24	17	12	4	2	-	10
20	34	31	33	43	46	17	16	20	8	4	-	11
7	14	12	14	4	5	1	6	-	-	2	1	12
5	10	8	7	1	4	1	4	-	-	1	1	13
2	4	4	7	3	1	-	2	-	-	1	-	14
45	42	47	41	36	29	24	11	8	3	3	1	15
30	23	22	19	23	15	14	6	1	2	1	1	16
15	19	25	22	13	14	10	5	7	1	2	-	17
338	363	515	672	896	849	798	711	493	287	177	11	18
161	167	259	359	502	455	433	391	265	138	72	4	19
177	196	256	313	394	394	365	320	228	149	105	7	20
4	4	4	12	7	4	6	8	4	1	-	-	21
1	3	3	4	4	2	4	5	1	-	-	-	22
3	1	1	7	3	2	2	3	3	1	-	-	23
3	6	4	6	6	6	2	5	3	1	-	-	24
3	3	3	2	4	4	2	3	3	1	-	-	25
-	3	1	4	2	2	-	2	-	-	-	-	26
652	461	950	1.905	2.449	2.184	1.932	1.820	1.407	746	469	40	27
366	258	536	1.176	1.566	1.325	1.153	1.027	722	362	198	16	28
285	203	414	729	883	859	779	793	685	384	271	24	29

Cuadro No. 5 - POBLACION NACIDA EN EL EXTRANJERO.

No. de orden	Pais de nacimiento y sexo								
		Total	Menos de 5	5 - 9	10 - 14	15 - 19	20 - 24	25 - 29	30 - 34
30	Alemania . . . . .	1.086	1	1	5	6	17	18	34
31	Varones. . . . .	635	1	-	3	6	8	12	16
32	Mujeres. . . . .	451	-	1	2	-	9	6	18
33	Austria. . . . .	360	-	-	6	-	-	-	2
34	Varones. . . . .	217	-	-	4	-	-	-	1
35	Mujeres. . . . .	143	-	-	2	-	-	-	1
36	Checoslovaquia. .	153	-	-	-	1	-	2	10
37	Varones. . . . .	97	-	-	-	1	-	1	4
38	Mujeres. . . . .	56	-	-	-	-	-	1	6
39	España . . . . .	2.541	-	12	31	35	32	45	57
40	Varones. . . . .	1.554	-	6	17	18	18	29	30
41	Mujeres. . . . .	987	-	6	14	17	14	16	27
42	Francia. . . . .	275	-	3	2	3	-	4	8
43	Varones. . . . .	127	-	1	1	1	-	2	3
44	Mujeres. . . . .	148	-	2	1	2	-	2	5
45	Inglaterra . . . . .	65	-	-	3	-	1	-	4
46	Varones. . . . .	43	-	-	2	-	1	-	1
47	Mujeres. . . . .	22	-	-	1	-	-	-	3
48	Italia . . . . .	5.148	1	13	72	58	55	73	162
49	Varones. . . . .	3.013	-	4	34	26	29	45	97
50	Mujeres. . . . .	2.135	1	9	38	32	26	28	65
51	Polonia. . . . .	867	-	-	3	-	12	29	44
52	Varones. . . . .	595	-	-	1	-	7	19	20
53	Mujeres. . . . .	272	-	-	2	-	5	10	24
54	Portugal . . . . .	79	-	-	-	-	1	3	4
55	Varones. . . . .	61	-	-	-	-	1	-	3
56	Mujeres. . . . .	18	-	-	-	-	-	3	1
57	Yugoeslavia. . . . .	244	-	4	-	-	3	1	19
58	Varones. . . . .	171	-	1	-	-	2	-	12
59	Mujeres. . . . .	73	-	3	-	-	-	1	7



## CLASIFICADA POR PAÍS DE NACIMIENTO, SEXO Y GRUPOS DE EDAD

Grupos de edad en años

35 - 39	40 - 44	45 - 49	50 - 54	55 - 59	60 - 64	65 - 69	70 - 74	75 - 79	80 - 84	85 y más	Edad desconocida	No de orden
53	54	109	138	165	144	106	117	69	32	13		30
31	30	58	89	112	81	57	74	35	17	4	1	31
22	24	51	49	53	63	49	43	34	15	9	3	32
5	8	13	32	55	53	49	51	41	29	16	-	33
2	6	6	20	41	32	32	32	21	14	6	-	34
3	2	7	12	14	21	17	19	20	15	10	-	35
11	7	7	17	40	34	15	4	4	-	1	-	36
6	4	2	9	30	25	11	2	2	-	-	-	37
5	3	5	8	10	9	4	2	2	-	1	-	38
86	84	139	301	333	321	365	316	224	84	71	5	39
53	43	78	174	210	213	262	202	131	44	25	1	40
33	41	61	127	123	108	103	114	93	40	46	4	41
8	2	8	12	13	18	18	58	60	35	20	3	42
5	2	6	7	10	11	13	21	22	13	8	1	43
3	-	2	5	3	7	5	37	38	22	12	2	44
1	5	4	11	9	7	7	3	8	1	1	-	45
-	5	4	7	5	6	5	1	6	-	-	-	46
1	-	-	4	4	1	2	2	2	1	1	-	47
344	199	273	483	625	670	532	550	498	321	203	16	48
186	115	165	311	431	410	312	316	271	156	98	7	49
158	84	108	172	194	260	220	234	227	165	105	9	50
61	39	79	175	187	104	66	35	16	16	-	1	51
41	24	56	132	134	78	45	23	9	6	-	-	52
20	15	23	43	53	26	21	12	7	10	-	1	53
2	3	5	10	16	8	12	10	2	3	-	-	54
1	2	5	7	15	6	10	9	1	1	-	-	55
1	1	-	3	1	2	2	1	1	2	-	-	56
19	8	22	42	50	39	20	10	2	3	1	1	57
11	3	16	35	37	29	15	7	-	2	-	1	58
8	5	6	7	13	10	5	3	2	1	1	-	59

Cuadro No. 5 - POBLACION NACIDA EN EL EXTRANJERO.

No. de orden	País de nacimiento y sexo	Total	Menos de 5	5 - 9	10 - 14	15 - 19	20 - 24	25 - 29	30 - 34
60	Rusia. . . . .	4.291	-	-	-	-	-	4	11
61	Varones. . . . .	2.204	-	-	-	-	-	2	8
62	Mujeres. . . . .	2.087	-	-	-	-	-	2	3
63	Otros países euro- peos. . . . .	898	-	2	8	7	11	17	32
64	Varones. . . . .	529	-	1	7	4	4	12	15
65	Mujeres. . . . .	369	-	1	1	3	7	5	17
66	<u>TOTAL DE ASIA</u> . . .	1.264	6	1	9	10	7	12	21
67	Varones. . . . .	881	3	-	5	5	3	7	10
68	Mujeres. . . . .	383	3	1	4	5	4	5	11
69	Turquía. . . . .	232	-	-	1	1	-	-	1
70	Varones. . . . .	143	-	-	-	-	-	-	-
71	Mujeres. . . . .	89	-	-	1	1	-	-	1
72	Siria. . . . .	519	-	-	-	2	1	2	5
73	Varones. . . . .	387	-	-	-	2	-	1	1
74	Mujeres. . . . .	132	-	-	-	-	1	1	4
75	Líbano . . . . .	327	1	1	8	6	3	7	9
76	Varones. . . . .	209	-	-	5	3	-	4	6
77	Mujeres. . . . .	118	1	1	3	3	3	3	3
78	Japón. . . . .	52	-	-	-	-	1	3	2
79	Varones. . . . .	38	-	-	-	-	1	2	1
80	Mujeres. . . . .	14	-	-	-	-	-	1	1
81	Otros países asiá- ticos . . . . .	134	5	-	-	1	2	-	4
82	Varones. . . . .	104	3	-	-	-	2	-	2
83	Mujeres. . . . .	30	2	-	-	1	-	-	2
84	<u>TOTAL DE AFRICA</u> . .	31	-	-	-	1	-	-	2
85	Varones. . . . .	15	-	-	-	1	-	-	2
86	Mujeres. . . . .	16	-	-	-	-	-	-	-
87	<u>TOTAL DE OCEANIA</u> . .	5	-	-	-	-	-	-	1
88	Varones. . . . .	4	-	-	-	-	-	-	1
89	Mujeres. . . . .	1	-	-	-	-	-	-	-
90	<u>PAIS DESCONOCIDO</u> . .	261	-	1	2	2	2	4	7
91	Varones. . . . .	150	-	-	-	1	-	2	5
92	Mujeres. . . . .	111	-	1	2	1	2	2	2

## CLASIFICADA POR PAIS DE NACIMIENTO, SEXO Y GRUPOS DE EDAD

Grupos de edad en años

35 - 39	40 - 44	45 - 49	50 - 54	55 - 59	60 - 64	65 - 69	70 - 74	75 - 79	80 - 84	85 y más	Edad desconocida	No de orden
18	25	222	575	810	676	672	582	404	173	110	9	60
10	12	101	312	425	361	350	299	190	88	42	4	61
8	13	121	263	385	315	322	283	214	85	68	5	62
44	27	69	109	146	110	70	84	79	49	33	1	63
20	12	39	73	116	73	41	41	34	21	15	1	64
24	15	30	36	30	37	29	43	45	28	18	-	65
31	35	84	151	190	209	215	170	62	33	15	3	66
17	22	53	109	128	149	159	135	44	22	8	2	67
14	13	31	42	62	60	56	35	18	11	7	1	68
5	7	23	29	40	35	37	29	13	6	4	1	69
1	3	13	18	23	20	24	22	10	5	3	1	70
4	4	10	11	17	15	13	7	3	1	1	-	71
9	4	33	62	76	103	94	81	25	16	6	-	72
5	3	21	44	58	79	74	67	17	11	4	-	73
4	1	12	18	18	24	20	14	8	5	2	-	74
11	5	17	39	50	51	50	45	14	5	4	1	75
8	2	10	31	30	35	32	31	9	2	1	-	76
3	3	7	8	20	16	18	14	5	3	3	1	77
3	8	5	10	7	7	3	2	-	-	-	1	78
1	3	4	9	6	5	3	2	-	-	-	1	79
2	5	1	1	1	2	-	-	-	-	-	-	80
3	11	6	11	17	13	31	13	10	6	1	-	81
2	11	5	7	11	10	26	13	8	4	-	-	82
1	-	1	4	6	3	5	-	2	2	1	-	83
1	2	5	6	5	2	3	3	-	1	-	-	84
1	-	1	2	3	1	2	1	-	1	-	-	85
-	2	4	4	2	1	1	2	-	-	-	-	86
-	1	-	1	1	-	-	-	-	1	-	-	87
-	1	-	1	1	-	-	-	-	-	-	-	88
-	-	-	-	-	-	-	-	-	1	-	-	89
13	8	22	30	35	34	34	25	22	11	5	4	90
10	7	8	20	21	19	23	12	13	6	3	-	91
3	1	14	10	14	15	11	13	9	5	2	4	92

Cuadro No. 6 - POBLACION DE 12 Y MAS AÑOS DE EDAD, CLASIFICADA  
POR DEPARTAMENTO, SEXO Y ESTADO CIVIL

Departamento y sexo	Total	Soltero	Soltero en unión de hecho	Casado	Viudo	Separado	Divorciado	Sin especificar
<b>TOTAL . . . . .</b>	<b>561.741</b>	<b>247.961</b>	<b>33.947</b>	<b>250.516</b>	<b>24.319</b>	<b>2.256</b>	<b>199</b>	<b>2.543</b>
Varones . . . . .	279.079	131.154	16.282	123.549	5.846	924	94	1.230
Mujeres . . . . .	282.662	116.807	17.665	126.967	18.473	1.332	105	1.313
<b>Colón . . . . .</b>	<b>29.872</b>	<b>12.595</b>	<b>1.513</b>	<b>14.287</b>	<b>1.304</b>	<b>107</b>	<b>13</b>	<b>53</b>
Varones . . . . .	15.227	6.953	735	7.132	334	47	6	20
Mujeres . . . . .	14.645	5.642	778	7.155	970	60	7	33
<b>Concepción del Uruguay .</b>	<b>53.795</b>	<b>22.714</b>	<b>1.503</b>	<b>26.603</b>	<b>2.558</b>	<b>223</b>	<b>17</b>	<b>177</b>
Varones . . . . .	27.441	12.706	738	13.196	517	85	8	91
Mujeres . . . . .	26.354	10.008	765	13.407	1.941	138	9	86
<b>Concordia . . . . .</b>	<b>69.084</b>	<b>29.707</b>	<b>4.915</b>	<b>30.606</b>	<b>3.237</b>	<b>345</b>	<b>45</b>	<b>229</b>
Varones . . . . .	33.897	15.510	2.367	15.038	688	156	24	114
Mujeres . . . . .	35.187	14.197	2.548	15.568	2.549	189	21	115
<b>Diamante . . . . .</b>	<b>26.564</b>	<b>11.445</b>	<b>878</b>	<b>12.895</b>	<b>1.106</b>	<b>99</b>	<b>8</b>	<b>133</b>
Varones . . . . .	13.490	6.276	429	6.378	302	46	4	55
Mujeres . . . . .	13.074	5.169	449	6.517	804	53	4	78
<b>Federación . . . . .</b>	<b>23.365</b>	<b>10.858</b>	<b>1.383</b>	<b>10.165</b>	<b>797</b>	<b>67</b>	<b>3</b>	<b>92</b>
Varones . . . . .	11.988	6.056	639	5.001	224	26	3	39
Mujeres . . . . .	11.377	4.802	744	5.164	573	41	-	53
<b>Peliciano . . . . .</b>	<b>8.008</b>	<b>3.818</b>	<b>1.295</b>	<b>2.561</b>	<b>237</b>	<b>16</b>	<b>2</b>	<b>79</b>
Varones . . . . .	3.846	1.914	588	1.240	65	4	1	34
Mujeres . . . . .	4.162	1.904	707	1.321	172	12	1	45
<b>Gualeguay . . . . .</b>	<b>26.854</b>	<b>12.451</b>	<b>1.688</b>	<b>11.184</b>	<b>1.279</b>	<b>68</b>	<b>5</b>	<b>179</b>
Varones . . . . .	12.934	6.254	794	5.474	298	34	3	77
Mujeres . . . . .	13.920	6.197	894	5.710	981	34	2	102
<b>Guaquayachú . . . . .</b>	<b>58.297</b>	<b>26.166</b>	<b>2.746</b>	<b>26.360</b>	<b>2.598</b>	<b>206</b>	<b>18</b>	<b>203</b>
Varones . . . . .	29.392	14.102	1.342	13.116	632	94	9	97
Mujeres . . . . .	28.905	12.064	1.404	13.244	1.966	112	9	106
<b>La Paz . . . . .</b>	<b>35.214</b>	<b>16.361</b>	<b>4.164</b>	<b>13.121</b>	<b>1.178</b>	<b>129</b>	<b>6</b>	<b>255</b>
Varones . . . . .	18.092	9.136	1.986	6.438	336	51	5	140
Mujeres . . . . .	17.122	7.225	2.178	6.683	842	78	1	115

Cuadro No. 6 - POBLACION DE 12 Y MAS AÑOS DE EDAD, CLASIFICADA  
POR DEPARTAMENTO, SEXO Y ESTADO CIVIL

Departamento y sexo	Total	Soltero	Soltero en unión de hecho	Casado	Viudo	Separado	Divorciado	Sin especificar
Nogoyá . . . . .	28.433	13.430	1.458	12.222	1.078	76	4	165
Varones . . . . .	13.962	6.833	689	6.055	283	29	-	73
Mujeres . . . . .	14.471	6.597	769	6.167	795	47	4	92
Paraná . . . . .	125.990	52.972	5.377	60.494	5.932	643	67	505
Varones . . . . .	60.175	26.150	2.610	29.635	1.282	233	27	238
Mujeres . . . . .	65.815	26.822	2.767	30.859	4.650	410	40	267
Rosario Tala . . . . .	18.499	8.588	1.195	7.716	736	81	1	182
Varones . . . . .	9.237	4.560	572	3.795	178	29	-	103
Mujeres . . . . .	9.262	4.028	623	3.921	558	52	1	79
Victoria . . . . .	23.014	10.239	1.807	9.682	1.053	93	7	133
Varones . . . . .	11.414	5.398	866	4.775	269	42	3	61
Mujeres . . . . .	11.600	4.841	941	4.907	784	51	4	72
Villaguay. . . . .	34.752	16.617	4.025	12.620	1.226	103	3	158
Varones . . . . .	17.984	9.306	1.927	6.276	338	48	1	88
Mujeres . . . . .	16.768	7.311	2.098	6.344	888	55	2	70

Cuadro No. 7 - POBLACION DE 12 Y MAS AÑOS, CLASIFICADA POR URBANA Y RURAL.  
GRUPOS DE EDAD, SEXO Y ESTADO CIVIL

Grupos de edad en años y sexo	Total	Soltero	Soltero en unión de hecho	Casado	Viudo	Separado	Divorciado	Sin especificar
T O T A L								
TOTAL. . . . .	561.741	247.961	33.947	250.516	24.319	2.256	199	2.543
Varones. . . .	279.079	131.154	16.282	123.549	5.846	924	94	1.230
Mujeres. . . .	282.662	116.807	17.665	126.967	18.473	1.332	105	1.313
12 - 14 . . . . .	56.111	55.872	34	68	-	-	-	137
Varones. . . .	28.341	28.283	-	5	-	-	-	53
Mujeres. . . .	27.770	27.589	34	63	-	-	-	84
12. . . . .	19.369	19.338	5	11	-	-	-	15
Varones. . . .	9.922	9.922	-	-	-	-	-	-
Mujeres. . . .	9.447	9.416	5	11	-	-	-	15
13. . . . .	18.954	18.859	9	27	-	-	-	59
Varones. . . .	9.530	9.530	-	-	-	-	-	-
Mujeres. . . .	9.424	9.329	9	27	-	-	-	59
14. . . . .	17.788	17.675	20	30	-	-	-	63
Varones. . . .	8.889	8.831	-	5	-	-	-	53
Mujeres. . . .	8.899	8.844	20	25	-	-	-	10
15 - 19 . . . . .	78.211	73.940	913	2.478	24	26	1	829
Varones. . . .	39.100	38.275	135	188	6	9	-	487
Mujeres. . . .	39.111	35.665	778	2.290	18	17	1	342
20 - 24 . . . . .	62.850	45.536	2.493	14.396	72	70	2	281
Varones. . . .	31.863	27.322	738	3.615	19	13	-	156
Mujeres. . . .	30.987	18.214	1.755	10.781	53	57	2	125
25 - 29 . . . . .	53.260	20.166	3.688	28.914	175	162	16	139
Varones. . . .	25.642	11.699	1.589	12.177	45	47	3	82
Mujeres. . . .	27.618	8.467	2.099	16.737	130	115	13	57
30 - 34 . . . . .	50.826	11.368	4.186	34.509	376	243	35	109
Varones. . . .	24.520	6.310	1.818	16.139	95	84	11	63
Mujeres. . . .	26.306	5.058	2.368	18.370	281	159	24	46
35 - 39 . . . . .	46.185	7.715	4.118	33.402	609	238	20	83
Varones. . . .	22.392	3.922	1.816	16.361	140	98	11	44
Mujeres. . . .	23.793	3.793	2.302	17.041	469	140	9	39



Cuadro No. 7 - POBLACION DE 12 Y MAS AÑOS, CLASIFICADA POR URBANA Y RURAL.  
GRUPOS DE EDAD, SEXO Y ESTADO CIVIL

Grupos de edad en años y sexo	Total	Soltero	Soltero en unión de hecho	Casado	Viudo	Separado	Divorciada	Sin especificar
T O T A L								
40 - 44 . . . . .	42.185	6.154	3.933	30.843	925	231	32	67
Varones. . . . .	20.918	3.067	1.941	15.619	170	77	15	29
Mujeres. . . . .	21.267	3.087	1.992	15.224	755	154	17	38
45 - 49 . . . . .	40.655	5.739	3.805	29.168	1.588	275	20	60
Varones. . . . .	20.359	2.776	1.897	15.225	309	115	11	26
Mujeres. . . . .	20.296	2.963	1.908	13.943	1.279	160	9	34
50 - 54 . . . . .	34.722	5.002	3.262	23.920	2.201	263	21	53
Varones. . . . .	17.848	2.406	1.817	13.007	460	119	12	27
Mujeres. . . . .	16.874	2.596	1.445	10.913	1.741	144	9	26
55 - 59 . . . . .	28.759	4.442	2.643	18.665	2.691	239	16	63
Varones. . . . .	15.139	2.137	1.541	10.723	585	111	12	30
Mujeres. . . . .	13.620	2.305	1.102	7.942	2.106	128	4	33
60 - 64 . . . . .	22.964	3.764	1.860	13.781	3.291	192	18	58
Varones. . . . .	11.780	1.703	1.161	8.035	767	87	7	20
Mujeres. . . . .	11.184	2.061	699	5.746	2.524	105	11	38
65 - 69 . . . . .	17.542	3.093	1.281	9.534	3.423	149	8	54
Varones. . . . .	8.868	1.339	794	5.174	863	73	5	20
Mujeres. . . . .	8.674	1.754	487	3.760	2.560	76	3	34
70 - 74 . . . . .	13.015	2.491	916	5.977	3.488	87	4	52
Varones. . . . .	6.305	990	564	3.718	954	51	3	25
Mujeres. . . . .	6.710	1.501	352	2.259	2.534	36	1	27
75 y más. . . . .	13.995	2.514	781	4.746	5.391	77	5	481
Varones. . . . .	5.794	832	460	2.925	1.416	38	3	120
Mujeres. . . . .	8.201	1.682	321	1.821	3.975	39	2	361
Edad desconocida.	461	165	34	115	65	4	1	77
Varones. . . . .	210	93	11	38	17	2	1	48
Mujeres. . . . .	251	72	23	77	48	2	-	29

Cuadro No. 7 - POBLACION DE 12 Y MAS AÑOS, CLASIFICADA POR URBANA Y RURAL,  
GRUPOS DE EDAD, SEXO Y ESTADO CIVIL

Grupos de edad en años y sexo	Total	Soltero	Soltero en unión de hecho	Casado	Viudo	Separado	Divorciado	Sin especificar
URBANA								
TOTAL. . . . .	287.083	118.704	13.425	137.009	15.312	1.526	158	249
Varones. . . .	133.301	55.968	6.413	66.822	3.058	565	71	404
Mujeres. . . .	153.782	62.736	7.012	70.187	12.254	961	87	545
12 - 14 . . . . .	26.276	26.183	5	29	-	-	-	59
Varones. . . .	12.614	12.588	-	2	-	-	-	24
Mujeres. . . .	13.662	13.595	5	27	-	-	-	35
12. . . . .	8.994	8.984	-	3	-	-	-	7
Varones. . . .	4.427	4.427	-	-	-	-	-	-
Mujeres. . . .	4.567	4.557	-	3	-	-	-	7
13. . . . .	8.908	8.869	2	11	-	-	-	26
Varones. . . .	4.245	4.245	-	-	-	-	-	-
Mujeres. . . .	4.663	4.624	2	11	-	-	-	26
14. . . . .	8.374	8.330	3	15	-	-	-	26
Varones. . . .	3.942	3.916	-	2	-	-	-	24
Mujeres. . . .	4.432	4.414	3	13	-	-	-	2
15 - 19 . . . . .	36.603	34.754	323	1.224	10	13	1	278
Varones. . . .	16.716	16.402	57	108	4	4	-	141
Mujeres. . . .	19.887	18.352	266	1.116	6	9	1	137
20 - 24 . . . . .	29.627	20.782	1.029	7.605	40	49	1	121
Varones. . . .	13.999	11.560	326	2.022	12	10	-	69
Mujeres. . . .	15.628	9.222	703	5.583	28	39	1	52
25 - 29 . . . . .	27.623	9.528	1.562	16.242	110	117	14	50
Varones. . . .	12.448	4.897	702	6.770	25	31	3	20
Mujeres. . . .	15.175	4.631	860	9.472	85	86	11	30
30 - 34 . . . . .	27.410	5.682	1.738	19.528	235	163	25	39
Varones. . . .	12.524	2.655	765	8.979	45	54	8	18
Mujeres. . . .	14.886	3.027	973	10.549	190	109	17	21
35 - 39 . . . . .	24.928	3.962	1.633	18.718	393	172	17	33
Varones. . . .	11.678	1.599	750	9.156	81	68	8	16
Mujeres. . . .	13.250	2.363	883	9.562	312	104	9	17

Cuadro No. 7 - POBLACION DE 12 Y MAS AÑOS, CLASIFICADA POR URBANA Y RURAL.  
GRUPOS DE EDAD, SEXO Y ESTADO CIVIL

Grupos de edad en años y sexo	Total	Soltero	Soltero en unión de hecho	Casado	Viudo	Separado	Divorciado	Sin especificar
U R B A N A								
40 - 44 . . . . .	22.485	3.213	1.587	16.850	598	177	29	31
Varones. . . . .	10.581	1.248	766	8.404	89	53	13	8
Mujeres. . . . .	11.904	1.965	821	8.446	509	124	16	23
45 - 49 . . . . .	21.820	3.104	1.561	15.878	1.051	190	15	21
Varones. . . . .	10.286	1.175	766	8.100	163	70	7	5
Mujeres. . . . .	11.534	1.929	795	7.778	888	120	8	16
50 - 54 . . . . .	18.363	2.660	1.282	12.753	1.433	192	17	26
Varones. . . . .	8.919	989	680	6.914	233	80	10	13
Mujeres. . . . .	9.444	1.671	602	5.839	1.200	112	7	13
55 - 59 . . . . .	15.169	2.304	1.035	9.887	1.749	153	15	26
Varones. . . . .	7.397	869	588	5.556	301	61	11	11
Mujeres. . . . .	7.772	1.435	447	4.331	1.448	92	4	15
60 - 64 . . . . .	12.296	2.003	678	7.355	2.100	120	15	25
Varones. . . . .	5.741	674	408	4.210	394	46	5	4
Mujeres. . . . .	6.555	1.329	270	3.145	1.706	74	10	21
65 - 69 . . . . .	9.427	1.625	428	5.104	2.149	89	6	26
Varones. . . . .	4.337	506	270	3.045	461	41	4	10
Mujeres. . . . .	5.090	1.119	158	2.059	1.688	48	2	16
70 - 74 . . . . .	7.063	1.338	303	3.220	2.127	48	2	25
Varones. . . . .	3.096	389	188	1.979	501	28	2	9
Mujeres. . . . .	3.967	949	115	1.241	1.626	20	-	16
75 y más. . . . .	7.788	1.494	253	2.567	3.281	40	1	152
Varones. . . . .	2.866	379	143	1.558	741	18	-	27
Mujeres. . . . .	4.922	1.115	110	1.009	2.540	22	1	125
Edad desconocida.	205	72	8	49	36	3	-	37
Varones. . . . .	99	38	4	19	8	1	-	29
Mujeres. . . . .	106	34	4	30	28	2	-	8

Cuadro No. 7 - POBLACION DE 12 Y MAS AÑOS, CLASIFICADA POR URBANA Y RURAL,  
GRUPOS DE EDAD, SEXO Y ESTADO CIVIL

Grupos de edad en años y sexo	Total	Soltero	Soltero en unión de hecho	Casado	Viudo	Separado	Divorciado	Sin especificar
R U R A L								
TOTAL. . . . .	274.658	129.257	20.522	113.507	9.007	730	41	1.594
Varones. . . .	145.778	75.186	9.869	56.727	2.788	359	23	326
Mujeres. . . .	128.880	54.071	10.653	56.780	6.219	371	18	768
12 - 14 . . . . .	29.835	29.689	29	39	-	-	-	78
Varones. . . .	15.727	15.695	-	3	-	-	-	29
Mujeres. . . .	14.108	13.994	29	36	-	-	-	49
12. . . . .	10.375	10.354	5	8	-	-	-	8
Varones. . . .	5.495	5.495	-	-	-	-	-	-
Mujeres. . . .	4.880	4.859	5	8	-	-	-	8
13. . . . .	10.046	9.990	7	16	-	-	-	33
Varones. . . .	5.285	5.285	-	-	-	-	-	-
Mujeres. . . .	4.761	4.705	7	16	-	-	-	33
14. . . . .	9.414	9.345	17	15	-	-	-	37
Varones. . . .	4.947	4.915	-	3	-	-	-	29
Mujeres. . . .	4.467	4.430	17	12	-	-	-	8
15 - 19 . . . . .	41.608	39.186	590	1.254	14	13	-	551
Varones. . . .	22.384	21.873	78	80	2	5	-	346
Mujeres. . . .	19.224	17.313	512	1.174	12	8	-	205
20 - 24 . . . . .	33.223	24.754	1.464	6.791	32	21	1	160
Varones. . . .	17.864	15.762	412	1.593	7	3	-	87
Mujeres. . . .	15.359	8.992	1.052	5.198	25	18	1	73
25 - 29 . . . . .	25.637	10.638	2.126	12.672	65	45	2	89
Varones. . . .	13.194	6.802	887	5.407	20	16	-	62
Mujeres. . . .	12.443	3.836	1.239	7.265	45	29	2	27
30 - 34 . . . . .	23.416	5.686	2.448	14.981	141	80	10	70
Varones. . . .	11.996	3.655	1.053	7.160	50	30	3	45
Mujeres. . . .	11.420	2.031	1.395	7.821	91	50	7	25
35 - 39 . . . . .	21.257	3.753	2.485	14.684	216	66	3	50
Varones. . . .	10.714	2.323	1.066	7.205	59	30	3	28
Mujeres. . . .	10.543	1.430	1.419	7.479	157	36	-	22

Cuadro No. 7 - POBLACION DE 12 Y MAS AÑOS, CLASIFICADA POR URBANA Y RURAL  
GRUPOS DE EDAD, SEXO Y ESTADO CIVIL

Grupos de edad en años y sexo	Total	Soltero	Soltero en unión de hecho	Casado	Viudo	Separado	Divorciado	Sin especificar
R U R A L								
40 - 44 . . . . .	19.700	2.941	2.346	13.993	327	54	3	36
Varones. . . .	10.337	1.819	1.175	7.215	61	24	2	21
Mujeres. . . .	9.363	1.122	1.171	6.778	246	30	1	15
45 - 49 . . . . .	18.835	2.635	2.244	13.290	537	85	5	39
Varones. . . .	10.073	1.601	1.131	7.125	146	45	4	21
Mujeres. . . .	8.762	1.034	1.113	6.165	391	40	1	18
50 - 54 . . . . .	16.359	2.342	1.980	11.167	768	71	4	27
Varones. . . .	8.929	1.417	1.137	6.093	227	39	2	14
Mujeres. . . .	7.430	925	843	5.074	541	32	2	13
55 - 59 . . . . .	13.590	2.138	1.608	8.778	942	86	1	37
Varones. . . .	7.742	1.268	953	5.167	284	50	1	19
Mujeres. . . .	5.848	870	655	3.611	658	36	-	18
60 - 64 . . . . .	10.668	1.761	1.182	6.426	1.191	72	3	33
Varones. . . .	6.039	1.029	753	3.825	373	41	2	16
Mujeres. . . .	4.629	732	429	2.601	818	31	1	17
65 - 69 . . . . .	8.115	1.468	853	4.430	1.274	60	2	28
Varones. . . .	4.531	833	524	2.729	402	32	1	10
Mujeres. . . .	3.584	635	329	1.701	872	28	1	18
70 - 74 . . . . .	5.952	1.153	613	2.757	1.361	39	2	27
Varones. . . .	3.209	601	376	1.739	453	23	1	16
Mujeres. . . .	2.743	552	237	1.018	908	16	1	11
75 y más. . . . .	6.207	1.020	528	2.179	2.110	37	4	329
Varones. . . .	2.928	453	317	1.367	675	20	3	93
Mujeres. . . .	3.279	567	211	812	1.435	17	1	236
Edad desconocida.	256	93	26	66	29	1	1	40
Varones. . . .	111	55	7	19	9	1	1	19
Mujeres. . . .	145	38	19	47	20	-	-	21

Cuadro No. 8 - POBLACION QUE ADOLECE DE IMPEDIMENTOS FISICOS DE CARACTER PERMANENTE.  
CLASIFICADA POR TIPO DE INCAPACIDAD, GRUPOS DE EDAD Y SEXO

Grupos de edad en años y sexo	Total	Ciego	Sorda- mudo	Sordo	Muda	Opa	Demente	Inválido o lisiado	Paralítico	Otras causas
<b>TOTAL. . . . .</b>	<b>12.779</b>	<b>746</b>	<b>298</b>	<b>398</b>	<b>165</b>	<b>939</b>	<b>660</b>	<b>691</b>	<b>1.144</b>	<b>7.738</b>
Varones. . .	7.646	428	168	210	74	519	335	491	665	4.756
Mujeres. . .	5.133	318	130	188	91	420	325	200	479	2.982
0 - 4 . . . .	83	2	3	2	3	13	-	4	21	35
Varones. . .	52	2	3	1	2	6	-	3	11	24
Mujeres. . .	31	-	-	1	1	7	-	1	10	11
5 - 9 . . . .	367	6	28	6	21	86	12	12	65	131
Varones. . .	180	3	13	3	7	46	8	5	31	64
Mujeres. . .	187	3	15	3	14	40	4	7	34	67
10 - 14 . . . .	612	14	38	12	23	163	40	17	68	237
Varones. . .	327	7	22	4	9	95	12	12	34	132
Mujeres. . .	285	7	16	8	14	68	28	5	34	105
15 - 19 . . . .	710	21	32	13	21	129	48	37	82	327
Varones. . .	406	7	19	6	14	64	28	22	40	206
Mujeres. . .	304	14	13	7	7	65	20	15	42	121
20 - 24 . . . .	576	17	32	12	17	99	55	25	62	257
Varones. . .	351	9	20	5	6	59	27	21	32	172
Mujeres. . .	225	8	12	7	11	40	28	4	30	85
25 - 29 . . . .	482	10	18	6	13	88	41	32	47	227
Varones. . .	316	9	7	2	7	51	20	29	33	158
Mujeres. . .	166	1	11	4	6	37	21	3	14	69
30 - 34 . . . .	491	17	30	8	10	75	57	44	27	223
Varones. . .	294	8	18	2	4	48	33	30	15	136
Mujeres. . .	197	9	12	6	6	27	24	14	12	87
35 - 39 . . . .	541	24	18	11	11	64	69	49	42	253
Varones. . .	331	13	12	7	4	34	41	40	31	149
Mujeres. . .	210	11	6	4	7	30	28	9	11	104
40 - 44 . . . .	521	15	16	13	9	47	39	40	56	286
Varones. . .	312	9	5	6	3	27	23	30	33	176
Mujeres. . .	209	6	11	7	6	20	16	10	23	110



Cuadro No. 8 - POBLACION QUE ADOLECE DE IMPEDIMENTOS FISICOS DE CARACTER PERMANENTE.  
CLASIFICADA POR TIPO DE INCAPACIDAD, GRUPOS DE EDAD Y SEXO

Grupos de edad en años y sexo	Total	Ciego	Sordo- mudo	Sordo	Mudo	Opa	Demente	Inválido o lisiado	Paralítico	Otras causas
45 - 49 . . . .	653	31	15	28	10	35	63	46	64	361
Varones. . .	395	24	12	15	6	19	26	35	32	226
Mujeres. . .	258	7	3	13	4	16	37	11	32	135
50 - 54 . . . .	746	38	15	28	1	39	49	68	63	445
Varones. . .	513	26	7	19	1	24	23	53	45	315
Mujeres. . .	233	12	8	9	-	15	26	15	18	130
55 - 59 . . . .	835	56	12	32	8	27	41	54	83	522
Varones. . .	540	36	8	17	4	13	24	41	54	343
Mujeres. . .	295	20	4	15	4	14	17	13	29	179
60 - 64 . . . .	948	53	9	28	1	20	24	54	85	674
Varones. . .	642	33	5	15	1	10	9	41	58	470
Mujeres. . .	306	20	4	13	-	10	15	13	27	204
65 - 69 . . . .	1.122	77	11	46	8	13	25	64	112	766
Varones. . .	747	52	5	27	4	3	10	48	81	517
Mujeres. . .	375	25	6	19	4	10	15	16	31	249
70 - 74 . . . .	1.288	99	8	40	2	17	29	51	100	942
Varones. . .	812	61	3	28	1	6	7	34	64	608
Mujeres. . .	476	38	5	12	1	11	22	17	36	334
75 y más. . . .	2.705	260	11	112	7	19	36	88	162	2.010
Varones. . .	1.366	127	7	53	1	9	14	45	70	1.040
Mujeres. . .	1.339	133	4	59	6	10	22	43	92	970
Edad desconocida	99	6	2	1	-	5	32	6	5	42
Varones. . .	62	2	2	-	-	5	30	2	1	20
Mujeres. . .	37	4	-	1	-	-	2	4	4	22

Cuadro No. 9 - POBLACION DE 14 Y MAS AÑOS, CLASIFICADA POR URBANA

No. de orden	Grupos de edad en años	Total			Alfabetos	
		Total	Varones	Mujeres	Total	Varones

T O

	<u>TOTAL. . . . .</u>	<u>523.416</u>	<u>259.627</u>	<u>263.791</u>	<u>455.861</u>	<u>225.311</u>
1	14 años	17.788	8.889	8.899	16.654	8.193
2	15 - 19	78.211	39.100	39.111	72.785	35.622
3	20 - 24	62.850	31.863	30.987	58.798	29.468
4	25 - 29	53.260	25.642	27.618	49.724	23.791
5	30 - 34	50.826	24.520	26.306	46.325	22.398
6	35 - 39	46.185	22.392	23.793	40.803	19.873
7	40 - 44	42.185	20.918	21.267	36.091	17.927
8	45 - 49	40.655	20.359	20.296	33.873	16.911
9	50 - 54	34.722	17.848	16.874	28.085	14.413
10	55 - 59	28.759	15.139	13.620	23.080	12.216
11	60 - 64	22.964	11.780	11.184	18.159	9.315
12	65 - 69	17.542	8.868	8.674	13.264	6.753
13	70 - 74	13.015	6.305	6.710	9.186	4.528
14	75 y más	13.995	5.794	8.201	8.822	3.814
15	Edad desconocida	461	210	251	212	89

U R

	<u>TOTAL. . . . .</u>	<u>269.181</u>	<u>124.629</u>	<u>144.552</u>	<u>246.092</u>	<u>114.744</u>
1	14 años	8.374	3.942	4.432	8.129	3.814
2	15 - 19	36.603	16.716	19.887	35.378	16.046
3	20 - 24	29.627	13.999	15.628	28.567	13.462
4	25 - 29	27.623	12.448	15.175	26.612	11.986
5	30 - 34	27.410	12.524	14.886	25.981	11.981
6	35 - 39	24.928	11.678	13.250	23.268	10.977
7	40 - 44	22.485	10.581	11.904	20.521	9.775
8	45 - 49	21.820	10.286	11.534	19.490	9.280
9	50 - 54	18.363	8.919	9.444	15.926	7.833
10	55 - 59	15.169	7.397	7.772	13.065	6.490
11	60 - 64	12.296	5.741	6.555	10.407	4.920
12	65 - 69	9.427	4.337	5.090	7.720	3.606
13	70 - 74	7.063	3.096	3.967	5.419	2.420
14	75 y más	7.788	2.866	4.922	5.503	2.110
15	Edad desconocida	205	99	106	106	44

R U

	<u>TOTAL. . . . .</u>	<u>254.237</u>	<u>134.998</u>	<u>119.239</u>	<u>209.769</u>	<u>110.567</u>
1	14 años	9.414	4.947	4.467	8.525	4.379
2	15 - 19	41.608	22.384	19.224	37.407	19.576
3	20 - 24	33.223	17.864	15.359	30.231	16.006
4	25 - 29	25.637	13.194	12.443	23.112	11.805
5	30 - 34	23.416	11.996	11.420	20.344	10.417
6	35 - 39	21.257	10.714	10.543	17.535	8.896
7	40 - 44	19.700	10.337	9.363	15.570	8.152
8	45 - 49	18.835	10.073	8.762	14.383	7.631
9	50 - 54	16.359	8.929	7.430	12.159	6.580
10	55 - 59	13.590	7.742	5.848	10.015	5.726
11	60 - 64	10.668	6.039	4.629	7.752	4.395
12	65 - 69	8.115	4.531	3.584	5.544	3.147
13	70 - 74	5.952	3.209	2.743	3.767	2.108
14	75 y más	6.207	2.928	3.279	3.319	1.704
15	Edad desconocida	256	111	145	106	45

## Y RURAL. GRUPOS DE EDAD, CONDICION DE ALFABETIZACION Y SEXO

Mujeres	Analfabetos			Sin especificar			No, de orden
	Total	Varones	Mujeres	Total	Varones	Mujeres	

## T A L

230.550	66.744	33.915	32.829	813	401	412	
8.461	1.097	673	424	37	23	14	1
37.163	5.335	3.424	1.711	91	54	37	2
29.330	3.983	2.358	1.625	69	37	32	3
25.933	3.487	1.824	1.663	49	27	22	4
23.927	4.431	2.088	2.343	70	34	36	5
20.930	5.325	2.480	2.845	57	39	18	6
18.164	6.061	2.976	3.085	33	15	18	7
16.962	6.737	3.425	3.312	45	23	22	8
13.672	6.581	3.409	3.172	56	26	30	9
10.864	5.634	2.904	2.730	45	19	26	10
8.844	4.765	2.448	2.317	40	17	23	11
6.511	4.248	2.105	2.143	30	10	20	12
4.658	3.795	1.766	2.029	34	11	23	13
5.008	5.105	1.961	3.144	68	19	49	14
123	160	74	86	89	47	42	15

## B A N A

131.348	22.699	9.712	12.987	390	173	217	
4.315	230	119	111	15	9	6	1
19.332	1.190	656	534	35	14	21	2
15.105	1.022	519	503	38	18	20	3
14.626	984	445	539	27	17	10	4
14.000	1.392	522	870	37	21	16	5
12.291	1.642	691	951	18	10	8	6
10.746	1.945	798	1.147	19	8	11	7
10.210	2.312	999	1.313	18	7	11	8
8.093	2.409	1.075	1.334	28	11	17	9
6.575	2.080	898	1.182	24	9	15	10
5.487	1.865	810	1.055	24	11	13	11
4.114	1.694	730	964	13	1	12	12
2.999	1.625	672	953	19	4	15	13
3.393	2.249	747	1.502	36	9	27	14
62	60	31	29	39	24	15	15

## R A L

99.202	44.045	24.203	19.842	423	228	195	
4.146	867	554	313	22	14	8	1
17.831	4.145	2.768	1.377	56	40	16	2
14.225	2.961	1.839	1.122	31	19	12	3
11.307	2.503	1.379	1.124	22	10	12	4
9.927	3.039	1.566	1.473	33	13	20	5
8.639	3.683	1.789	1.894	39	29	10	6
7.418	4.116	2.178	1.938	14	7	7	7
6.752	4.425	2.426	1.999	27	16	11	8
5.579	4.172	2.334	1.838	28	15	13	9
4.289	3.554	2.006	1.548	21	10	11	10
3.357	2.900	1.638	1.262	16	6	10	11
2.397	2.554	1.375	1.179	17	9	8	12
1.659	2.170	1.094	1.076	15	7	8	13
1.615	2.856	1.214	1.642	32	10	22	14
61	100	43	57	50	23	27	15

Cuadro No. 10 - POBLACION DE 5 A 29 AÑOS, CLASIFICADA POR EDAD.

No. de orden	Edad	Total			Asiste		
		Total	Varones	Mujeres	Total	Varones	Mujeres
	<u>TOTAL . . . . .</u>	<u>392.954</u>	<u>197.554</u>	<u>195.400</u>	<u>156.236</u>	<u>79.927</u>	<u>76.309</u>
1	5 años	20.803	10.602	10.201	1.799	849	950
2	6 "	20.368	10.484	9.884	9.944	4.989	4.955
3	7 "	20.782	10.550	10.232	17.049	8.689	8.360
4	8 "	20.093	10.231	9.862	17.908	9.052	8.856
5	9 "	20.343	10.296	10.047	18.485	9.327	9.158
6	10 "	20.422	10.455	9.967	18.431	9.406	9.025
7	11 "	19.711	9.990	9.721	17.219	8.743	8.476
8	12 "	19.369	9.922	9.447	15.439	8.074	7.365
9	13 "	18.954	9.530	9.424	12.337	6.473	5.864
10	14 "	17.788	8.889	8.899	8.331	4.397	3.934
11	15 "	17.932	9.061	8.871	5.711	2.941	2.770
12	16 "	16.776	8.439	8.337	4.068	2.059	2.009
13	17 "	15.732	7.848	7.884	3.069	1.504	1.565
14	18 "	14.546	7.238	7.308	2.132	997	1.135
15	19 "	13.225	6.514	6.711	1.235	562	673
16	20 - 24	62.850	31.863	30.987	2.552	1.571	981
17	25 - 29	53.260	25.642	27.618	527	294	233

## ASISTENCIA A ESTABLECIMIENTOS DE ENSEÑANZA REGULAR Y SEXO

Asistió			Nunca asistió			Sin especificar			No de orden
Total	Varones	Mujeres	Total	Varones	Mujeres	Total	Varones	Mujeres	
<u>186.832</u>	<u>91.540</u>	<u>95.292</u>	<u>48.532</u>	<u>25.367</u>	<u>23.165</u>	<u>1.354</u>	<u>720</u>	<u>634</u>	
24	11	13	18.980	9.742	9.238	-	-	-	1
97	45	52	10.327	5.450	4.877	-	-	-	2
312	162	150	3.102	1.548	1.554	319	151	168	3
497	260	237	1.534	835	699	154	84	70	4
714	367	347	1.035	540	495	109	62	47	5
1.056	539	517	835	454	381	100	56	44	6
1.704	818	886	724	393	331	64	36	28	7
3.172	1.431	1.741	713	392	321	45	25	20	8
5.841	2.628	3.213	708	393	315	68	36	32	9
8.728	4.090	4.638	668	361	307	61	41	20	10
11.418	5.625	5.793	756	466	290	47	29	18	11
11.896	5.904	5.992	766	448	318	46	28	18	12
11.850	5.905	5.945	779	424	355	34	15	19	13
11.684	5.818	5.866	695	404	291	35	19	16	14
11.320	5.580	5.740	638	358	280	32	14	18	15
57.022	28.564	28.458	3.137	1.660	1.477	139	68	71	16
49.497	23.793	25.704	3.135	1.499	1.636	101	56	45	17

Cuadro No. 11 - POBLACION QUE ASISTE O ASISTIO A ESTABLECIMIENTOS DE ENSEÑANZA REGULAR  
CLASIFICADA SEGUN NIVEL ALCANZADO, SEXO Y GRUPOS DE EDAD

Nivel de enseñanza y sexo	Total	Grupos de edad en años						Edad des- conocida
		Menos de 5	5 - 9	10 - 14	15 - 19	20 - 24	25 y más	
<b>TOTAL. . . . .</b>	<b>599.631</b>	<b>593</b>	<b>66.829</b>	<b>92.258</b>	<b>74.383</b>	<b>59.574</b>	<b>305.655</b>	<b>339</b>
Varones. . . . .	299.907	270	33.751	46.599	36.895	30.135	152.114	143
Mujeres. . . . .	299.724	323	33.078	45.659	37.488	29.439	153.541	196
<b>PREESCOLAR. . . . .</b>	<b>1.810</b>	<b>593</b>	<b>1.216</b>	<b>-</b>	<b>-</b>	<b>1</b>	<b>-</b>	<b>-</b>
Varones. . . . .	865	270	595	-	-	-	-	-
Mujeres. . . . .	945	323	621	-	-	1	-	-
<b>PRIMARIA. . . . .</b>	<b>529.325</b>	<b>-</b>	<b>65.608</b>	<b>87.564</b>	<b>58.296</b>	<b>48.216</b>	<b>269.454</b>	<b>187</b>
Varones. . . . .	264.459	-	33.152	44.446	29.400	24.523	132.869	69
Mujeres. . . . .	264.866	-	32.456	43.118	28.896	23.693	136.585	118
Primer grado infe- rior. . . . .	57.133	-	31.391	6.523	2.442	1.781	14.971	25
Varones. . . . .	31.997	-	16.747	4.108	1.584	1.195	8.352	11
Mujeres. . . . .	25.136	-	14.644	2.415	858	586	6.619	14
Primer grado supe- rior. . . . .	40.088	-	17.469	8.676	2.340	1.369	10.221	13
Varones. . . . .	20.502	-	8.601	4.965	1.253	632	5.044	7
Mujeres. . . . .	19.586	-	8.868	3.711	1.087	737	5.177	6
Segundo grado. . .	107.126	-	11.364	16.523	9.992	8.628	60.575	44
Varones. . . . .	52.928	-	5.349	8.594	5.153	4.240	29.575	17
Mujeres. . . . .	54.198	-	6.015	7.929	4.839	4.388	31.000	27
Tercer grado . . .	123.255	-	4.429	18.932	12.317	11.530	76.009	38
Varones. . . . .	60.609	-	2.009	9.483	6.154	5.472	37.480	11
Mujeres. . . . .	62.646	-	2.420	9.449	6.163	6.058	38.529	27
Cuarto grado . . .	81.347	-	361	16.047	10.283	7.850	46.776	30
Varones. . . . .	39.742	-	152	7.687	5.048	3.873	22.972	10
Mujeres. . . . .	41.605	-	209	8.360	5.235	3.977	23.804	20
Quinto grado . . .	35.737	-	-	11.139	5.883	3.698	15.011	6
Varones. . . . .	17.609	-	-	5.248	2.991	1.984	7.384	2
Mujeres. . . . .	18.128	-	-	5.891	2.892	1.714	7.627	4



Cuadro No. 11 - POBLACION QUE ASISTE O ASISTIO A ESTABLECIMIENTOS DE ENSEÑANZA REGULAR.  
CLASIFICADA SEGUN NIVEL ALCANZADO, SEXO Y GRUPOS DE EDAD

Nivel de enseñanza y sexo	Total	Grupos de edad en años						Edad des- conocida
		Menos de 5	5 - 9	10 - 14	15 - 19	20 - 24	25 y más	
Sexto grado. . . .	79.430	-	-	8.923	14.575	12.946	42.962	24
Varones. . . . .	38.237	-	-	3.916	6.917	6.875	20.521	8
Mujeres. . . . .	41.193	-	-	5.007	7.658	6.071	22.441	16
Grado desconocido.	5.209	-	594	801	464	414	2.929	7
Varones. . . . .	2.835	-	294	445	300	252	1.541	3
Mujeres. . . . .	2.374	-	300	356	164	162	1.388	4
<u>SECUNDARIA.</u> . . . .	50.395	-	-	4.145	12.954	7.910	25.325	61
Varones. . . . .	22.048	-	-	1.742	5.392	3.181	11.711	22
Mujeres. . . . .	28.347	-	-	2.403	7.562	4.729	13.614	39
Primer año . . . .	9.486	-	-	2.892	2.696	979	2.902	17
Varones. . . . .	4.668	-	-	1.208	1.224	513	1.716	7
Mujeres. . . . .	4.818	-	-	1.684	1.472	466	1.186	10
Segundo año. . . .	8.814	-	-	1.073	2.912	1.135	3.679	15
Varones. . . . .	4.641	-	-	446	1.265	618	2.308	4
Mujeres. . . . .	4.173	-	-	627	1.647	517	1.371	11
Tercer año . . . .	7.537	-	-	113	2.827	1.066	3.521	10
Varones. . . . .	4.005	-	-	57	1.192	565	2.188	3
Mujeres. . . . .	3.532	-	-	56	1.635	501	1.333	7
Cuarto año . . . .	6.610	-	-	19	2.109	706	3.771	5
Varones. . . . .	2.981	-	-	10	903	422	1.645	1
Mujeres. . . . .	3.629	-	-	9	1.206	284	2.126	4
Quinto año . . . .	17.183	-	-	-	2.247	3.948	10.976	12
Varones. . . . .	5.390	-	-	-	741	1.022	3.620	7
Mujeres. . . . .	11.793	-	-	-	1.506	2.926	7.356	5
Sexto año. . . . .	143	-	-	-	14	19	110	-
Varones. . . . .	41	-	-	-	6	13	22	-
Mujeres. . . . .	102	-	-	-	8	6	88	-
Año desconocido. .	622	-	-	48	149	57	366	2
Varones. . . . .	322	-	-	21	61	28	212	-
Mujeres. . . . .	300	-	-	27	88	29	154	2

Cuadro No. 11 - POBLACION QUE ASISTE O ASISTIO A ESTABLECIMIENTOS DE ENSEÑANZA REGULAR.  
CLASIFICADA SEGUN NIVEL ALCANZADO, SEXO Y GRUPOS DE EDAD

Nivel de enseñanza y sexo	Total	Grupos de edad en años						Edad des- conocida
		Menos de 5	5 - 9	10 - 14	15 - 19	20 - 24	25 y más	
<u>TECNICA</u> . . . . .	9.750	-	-	483	2.595	2.199	4.469	4
Varones. . . . .	7.102	-	-	371	1.844	1.659	3.226	2
Mujeres. . . . .	2.648	-	-	112	751	540	1.243	2
Primer año . . . . .	1.621	-	-	368	776	228	248	1
Varones. . . . .	1.160	-	-	284	518	161	196	1
Mujeres. . . . .	461	-	-	84	258	67	52	-
Segundo año. . . . .	1.634	-	-	78	731	333	492	-
Varones. . . . .	1.164	-	-	60	504	232	368	-
Mujeres. . . . .	470	-	-	18	227	101	124	-
Tercer año . . . . .	2.837	-	-	10	625	771	1.429	2
Varones. . . . .	2.026	-	-	4	465	584	973	-
Mujeres. . . . .	811	-	-	6	160	187	456	2
Cuarto año . . . . .	2.172	-	-	5	269	490	1.408	-
Varones. . . . .	1.427	-	-	4	194	331	898	-
Mujeres. . . . .	745	-	-	1	75	159	510	-
Quinto año . . . . .	573	-	-	-	89	119	364	1
Varones. . . . .	497	-	-	-	81	109	306	1
Mujeres. . . . .	76	-	-	-	8	10	58	-
Sexto año. . . . .	622	-	-	-	41	201	380	-
Varones. . . . .	603	-	-	-	39	198	366	-
Mujeres. . . . .	19	-	-	-	2	3	14	-
Séptimo año. . . . .	78	-	-	-	2	17	59	-
Varones. . . . .	77	-	-	-	2	17	58	-
Mujeres. . . . .	1	-	-	-	-	-	1	-
Año desconocido. .	213	-	-	22	62	40	89	-
Varones. . . . .	148	-	-	19	41	27	61	-
Mujeres. . . . .	65	-	-	3	21	13	28	-
<u>SUPERIOR</u> . . . . .	2.047	-	-	-	174	321	1.532	20
Varones. . . . .	730	-	-	-	48	114	553	15
Mujeres. . . . .	1.317	-	-	-	126	207	979	5

Cuadro No. 11 - POBLACION QUE ASISTE O ASISTIO A ESTABLECIMIENTOS DE ENSEÑANZA REGULAR  
CLASIFICADA SEGUN NIVEL ALCANZADO, SEXO Y GRUPOS DE EDAD

Nivel de enseñanza y sexo	Total	Grupos de edad en años						Edad des- conocida
		Menos de 5	5 - 9	10 - 14	15 - 19	20 - 24	25 y más	
Primer año . . . .	289	-	-	-	116	81	90	2
Varones. . . . .	80	-	-	-	19	25	36	-
Mujeres. . . . .	209	-	-	-	97	56	54	2
Segundo año. . . .	153	-	-	-	17	50	82	4
Varones. . . . .	49	-	-	-	11	12	22	4
Mujeres. . . . .	104	-	-	-	6	38	60	-
Tercer año . . . .	200	-	-	-	8	54	133	5
Varones. . . . .	106	-	-	-	5	22	74	5
Mujeres. . . . .	94	-	-	-	3	32	59	-
Cuarto año . . . .	841	-	-	-	4	73	762	2
Varones. . . . .	226	-	-	-	2	21	201	2
Mujeres. . . . .	615	-	-	-	2	52	561	-
Quinto año . . . .	162	-	-	-	3	10	146	1
Varones. . . . .	58	-	-	-	1	4	53	-
Mujeres. . . . .	104	-	-	-	2	6	95	1
Sexto año. . . . .	85	-	-	-	-	6	78	1
Varones. . . . .	23	-	-	-	-	1	22	-
Mujeres. . . . .	62	-	-	-	-	5	56	1
Septimo año. . . .	194	-	-	-	-	4	189	1
Varones. . . . .	122	-	-	-	-	-	122	-
Mujeres. . . . .	72	-	-	-	-	4	67	1
Año desconocido. .	123	-	-	-	26	43	50	4
Varones. . . . .	66	-	-	-	10	29	23	4
Mujeres. . . . .	57	-	-	-	16	14	27	-
UNIVERSITARIA . . .	4.918	-	-	-	244	821	3.849	4
Varones. . . . .	3.986	-	-	-	150	612	3.223	1
Mujeres. . . . .	932	-	-	-	94	209	626	3
Curso preparatorio	11	-	-	-	6	1	4	-
Varones. . . . .	9	-	-	-	6	-	3	-
Mujeres. . . . .	2	-	-	-	-	1	1	-

Cuadro No. 11 - POBLACION QUE ASISTE O ASISTIO A ESTABLECIMIENTOS DE ENSEÑANZA REGULAR  
CLASIFICADA SEGUN NIVEL ALCANZADO, SEXO Y GRUPOS DE EDAD

Nivel de enseñanza y sexo	Total	Grupos de edad en años						Edad des- conocida
		Menos de 5	5 - 9	10 - 14	15 - 19	20 - 24	25 y más	
Primer año . . . .	660	-	-	-	157	274	227	2
Varones. . . . .	498	-	-	-	97	220	181	-
Mujeres. . . . .	162	-	-	-	60	54	46	2
Segundo año. . . .	557	-	-	-	34	238	283	2
Varones. . . . .	432	-	-	-	20	182	229	1
Mujeres. . . . .	125	-	-	-	14	56	54	1
Tercer año . . . .	567	-	-	-	8	120	439	-
Varones. . . . .	385	-	-	-	4	80	301	-
Mujeres. . . . .	182	-	-	-	4	40	138	-
Cuarto año . . . .	715	-	-	-	2	65	648	-
Varones. . . . .	514	-	-	-	2	41	471	-
Mujeres. . . . .	201	-	-	-	-	24	177	-
Quinto año . . . .	1.164	-	-	-	5	36	1.123	-
Varones. . . . .	1.020	-	-	-	2	28	990	-
Mujeres. . . . .	144	-	-	-	3	8	133	-
Sexto año. . . . .	843	-	-	-	-	10	833	-
Varones. . . . .	805	-	-	-	-	9	796	-
Mujeres. . . . .	38	-	-	-	-	1	37	-
Séptimo año. . . .	162	-	-	-	-	3	159	-
Varones. . . . .	152	-	-	-	-	2	150	-
Mujeres. . . . .	10	-	-	-	-	1	9	-
Año desconocido. .	239	-	-	-	32	74	133	-
Varones. . . . .	171	-	-	-	19	50	102	-
Mujeres. . . . .	68	-	-	-	13	24	31	-
<u>CURSOS MENORES DE</u> <u>LA UNIVERSIDAD</u> . .	62	-	-	-	1	11	50	-
Varones. . . . .	36	-	-	-	1	5	30	-
Mujeres. . . . .	26	-	-	-	-	6	20	-
<u>NIVEL DESCONOCIDO</u> .	1.324	-	5	66	119	95	976	63
Varones. . . . .	681	-	4	40	60	41	502	34
Mujeres. . . . .	643	-	1	26	59	54	474	29

Cuadro No. 12 - POBLACION DE 5 Y MAS AÑOS DE EDAD QUE RECIBE ENSEÑANZA REGULAR,  
CLASIFICADA SEGUN CICLO, TIPO DE ENSEÑANZA Y SEXO

Ciclo y tipo de enseñanza	Total	Varones	Mujeres	Ciclo y tipo de enseñanza	Total	Varones	Mujeres
<u>TOTAL</u> . . . . .	157.090	80.391	76.699	Instituto Nacional del Profesorado. . .	320	59	261
<u>PREESCOLAR</u> . . . . .	1.214	594	620	Profesorados de Educación Física. . . . .	5	1	4
<u>PRIMARIA</u> . . . . .	136.412	70.497	65.915	Profesorados de Enseñanza Artística. . .	32	6	26
<u>SECUNDARIA</u> . . . . .	14.882	6.213	8.669	Profesorados de Jardín de Infantes. . .	-	-	-
Bachillerato . . . . .	8.621	4.256	4.365	Actividades auxiliares de la Medicina .	1	-	1
Normal . . . . .	4.047	544	3.503	Radiodifusión y Periodismo. . . . .	-	-	-
Comercial. . . . .	2.213	1.413	800	Otros tipos de enseñanza. . . . .	161	136	25
Sin especificar. . .	1	-	1	Sin especificar . . .	3	1	2
<u>TECNICA</u> . . . . .	2.833	2.032	801	<u>UNIVERSITARIA</u> . . . . .	1.108	803	305
Agropecuaria . . . .	72	68	4	Ingeniería. . . . .	122	118	4
Carpintería. . . . .	38	36	2	Medicina. . . . .	150	125	25
Construcciones . . .	43	42	1	Odontología . . . . .	25	18	7
Electricidad . . . .	59	56	3	Bioquímica y Farmacia	34	23	11
Artes Gráficas . . .	-	-	-	Agronomía y Veterinaria. . . . .	11	8	3
Mecánica . . . . .	158	158	-	Ciencias Económicas .	161	136	25
Metalurgia . . . . .	72	72	-	Derecho y Ciencias Sociales . . . . .	357	242	115
Química y Minería. .	4	-	4	Filosofía y Letras. .	56	11	45
Tejeduría y Confec-ción. . . . .	248	4	244	Arquitectura y Urbanismo. . . . .	17	15	2
Otras Especialidades	871	626	245	Ciencias Exactas, Físicas, Químicas y Naturales. . . . .	14	9	5
Sin especificar. . .	1.268	970	298	Sin especificar . . .	161	98	63
<u>SUPERIOR</u> . . . . .	526	204	322	<u>CURSOS MENORES DE LA UNIVERSIDAD</u> . . . . .	6	1	5
Curso de Capacitación Docente. . . .	2	-	2	<u>CICLO DESCONOCIDO</u> . . .	109	47	62
Cursos de Capacitación para Docentes.	2	1	1				
Cursos para Graduados de las Escuelas Industriales de la Nación. . . . .	-	-	-				

Cuadro No. 13 - POBLACION DE 5 Y MAS AÑOS QUE RECIBE ENSEÑANZA

No. de orden	Nivel de enseñanza y sexo	Total								
			5	6	7	8	9	10	11	12
	<u>TOTAL . . . . .</u>	<u>157.090</u>	<u>1.799</u>	<u>9.944</u>	<u>17.049</u>	<u>17.908</u>	<u>18.485</u>	<u>18.431</u>	<u>17.219</u>	<u>15.439</u>
1	Varones . . . . .	80.391	849	4.989	8.689	9.052	9.327	9.406	8.743	8.074
2	Mujeres . . . . .	76.699	950	4.955	8.360	8.856	9.158	9.025	8.476	7.365
3	<u>PREESCOLAR . . . . .</u>	<u>1.214</u>	<u>1.193</u>	<u>20</u>	<u>-</u>	<u>-</u>	<u>-</u>	<u>-</u>	<u>-</u>	<u>-</u>
4	Varones . . . . .	594	581	13	-	-	-	-	-	-
5	Mujeres . . . . .	620	612	7	-	-	-	-	-	-
6	<u>PRIMARIA . . . . .</u>	<u>136.412</u>	<u>605</u>	<u>9.920</u>	<u>17.049</u>	<u>17.908</u>	<u>18.485</u>	<u>18.431</u>	<u>17.191</u>	<u>15.222</u>
7	Varones . . . . .	70.497	268	4.972	8.689	9.052	9.327	9.406	8.720	7.968
8	Mujeres . . . . .	65.915	337	4.948	8.360	8.856	9.158	9.025	8.471	7.254
9	<u>Primer grado infe rior . . . . .</u>	<u>35.585</u>	<u>605</u>	<u>9.351</u>	<u>10.668</u>	<u>6.328</u>	<u>3.598</u>	<u>2.239</u>	<u>1.175</u>	<u>670</u>
10	Varones . . . . .	19.605	268	4.700	5.661	3.559	2.109	1.393	720	454
11	Mujeres . . . . .	15.980	337	4.651	5.007	2.769	1.489	846	455	216
12	<u>Primer grado supe rior . . . . .</u>	<u>24.131</u>	<u>-</u>	<u>536</u>	<u>5.650</u>	<u>6.258</u>	<u>4.670</u>	<u>3.066</u>	<u>1.975</u>	<u>1.101</u>
13	Varones . . . . .	12.526	-	258	2.682	3.026	2.457	1.679	1.156	676
14	Mujeres . . . . .	11.605	-	278	2.968	3.232	2.213	1.387	819	425
15	<u>Segundo grado . .</u>	<u>23.001</u>	<u>-</u>	<u>-</u>	<u>597</u>	<u>4.756</u>	<u>5.780</u>	<u>4.545</u>	<u>3.351</u>	<u>2.065</u>
16	Varones . . . . .	11.757	-	-	278	2.196	2.766	2.326	1.780	1.184
17	Mujeres . . . . .	11.244	-	-	319	2.560	3.014	2.219	1.571	881
18	<u>Tercer grado. . .</u>	<u>18.777</u>	<u>-</u>	<u>-</u>	<u>-</u>	<u>394</u>	<u>3.945</u>	<u>4.829</u>	<u>3.888</u>	<u>2.884</u>
19	Varones . . . . .	9.551	-	-	-	188	1.778	2.299	1.921	1.621
20	Mujeres . . . . .	9.226	-	-	-	206	2.167	2.530	1.967	1.263
21	<u>Cuarto grado. . .</u>	<u>13.846</u>	<u>-</u>	<u>-</u>	<u>-</u>	<u>-</u>	<u>332</u>	<u>3.205</u>	<u>3.702</u>	<u>2.944</u>
22	Varones . . . . .	6.945	-	-	-	-	136	1.440	1.737	1.532
23	Mujeres . . . . .	6.901	-	-	-	-	196	1.765	1.965	1.412
24	<u>Quinto grado. . .</u>	<u>11.045</u>	<u>-</u>	<u>-</u>	<u>-</u>	<u>-</u>	<u>-</u>	<u>348</u>	<u>2.691</u>	<u>3.212</u>
25	Varones . . . . .	5.384	-	-	-	-	-	176	1.212	1.442
26	Mujeres . . . . .	5.661	-	-	-	-	-	172	1.479	1.770



## REGULAR, CLASIFICADA SEGUN NIVEL ALCANZADO, SEXO Y EDAD

Edad en años											No de orden
13	14	15	16	17	18	19	20-24	25-29	30 y más	Edad des- conocida	
<u>12.337</u>	<u>8.331</u>	<u>5.711</u>	<u>4.068</u>	<u>3.069</u>	<u>2.132</u>	<u>1.235</u>	<u>2.552</u>	<u>527</u>	<u>728</u>	<u>126</u>	
6.473	4.397	2.941	2.059	1.504	997	562	1.571	294	401	63	1
5.864	3.934	2.770	2.009	1.565	1.135	673	981	233	327	63	2
-	-	-	-	-	-	-	1	-	-	-	3
-	-	-	-	-	-	-	-	-	-	-	4
-	-	-	-	-	-	-	1	-	-	-	5
10.852	5.550	2.358	863	363	227	160	683	120	400	25	6
5.799	3.128	1.422	509	210	114	75	551	61	210	16	7
5.053	2.422	936	354	153	113	85	132	59	190	9	8
308	94	40	29	22	22	16	293	15	100	12	9
222	62	23	15	14	14	13	286	10	75	7	10
86	32	17	14	8	8	3	7	5	25	5	11
529	149	47	26	28	9	10	32	7	34	4	12
356	110	36	11	14	7	4	25	4	21	4	13
173	39	11	15	14	2	6	7	3	13	-	14
1.113	395	116	53	19	24	32	71	16	65	3	15
712	255	87	31	12	15	19	52	10	31	3	16
401	140	29	22	7	9	13	19	6	34	-	17
1.641	637	215	84	38	29	19	75	27	70	2	18
964	430	145	57	22	15	8	51	13	39	-	19
677	207	70	27	16	14	11	24	14	31	2	20
1.986	1.008	336	92	62	27	27	53	11	61	2	21
1.102	597	223	61	34	11	11	28	6	25	2	22
884	411	113	31	28	16	16	23	5	36	-	23
2.438	1.365	609	188	66	42	18	36	12	20	-	24
1.201	771	371	117	36	21	6	19	5	7	-	25
1.237	594	238	71	30	21	12	17	7	13	-	26

Cuadro No. 13 - POBLACION DE 5 Y MAS AÑOS QUE RECIBE ENSEÑANZA

No. de orden	Nivel de enseñanza y sexo	Total								
			5	6	7	8	9	10	11	12
27	Sexto grado . . .	8.916	-	-	-	-	-	35	277	2.244
28	Varones . . . .	4.141	-	-	-	-	-	12	123	1.012
29	Mujeres . . . .	4.775	-	-	-	-	-	23	154	1.232
30	Grado desconocido	1.111	-	33	134	172	160	164	132	102
31	Varones . . . .	588	-	14	68	83	81	81	71	47
32	Mujeres . . . .	523	-	19	66	89	79	83	61	55
33	SECUNDARIA . . . .	14.882	-	-	-	-	-	-	17	200
34	Varones . . . .	6.213	-	-	-	-	-	-	13	93
35	Mujeres . . . .	8.669	-	-	-	-	-	-	4	107
36	Primer año. . . .	4.582	-	-	-	-	-	-	17	178
37	Varones . . . .	1.973	-	-	-	-	-	-	13	79
38	Mujeres . . . .	2.609	-	-	-	-	-	-	4	99
39	Segundo año . . .	3.407	-	-	-	-	-	-	-	22
40	Varones . . . .	1.436	-	-	-	-	-	-	-	14
41	Mujeres . . . .	1.971	-	-	-	-	-	-	-	8
42	Tercer año. . . .	2.684	-	-	-	-	-	-	-	-
43	Varones . . . .	1.115	-	-	-	-	-	-	-	-
44	Mujeres . . . .	1.569	-	-	-	-	-	-	-	-
45	Cuarto año. . . .	2.185	-	-	-	-	-	-	-	-
46	Varones . . . .	899	-	-	-	-	-	-	-	-
47	Mujeres . . . .	1.286	-	-	-	-	-	-	-	-
48	Quinto año. . . .	1.818	-	-	-	-	-	-	-	-
49	Varones . . . .	701	-	-	-	-	-	-	-	-
50	Mujeres . . . .	1.117	-	-	-	-	-	-	-	-
51	Sexto año . . . .	19	-	-	-	-	-	-	-	-
52	Varones . . . .	12	-	-	-	-	-	-	-	-
53	Mujeres . . . .	7	-	-	-	-	-	-	-	-
54	Año desconocido .	187	-	-	-	-	-	-	-	-
55	Varones . . . .	77	-	-	-	-	-	-	-	-
56	Mujeres . . . .	110	-	-	-	-	-	-	-	-

## REGULAR CLASIFICADA SEGUN NIVEL ALCANZADO, SEXO Y EDAD

Edad en años										Edad desconocida	No de orden
13	14	15	16	17	18	19	20-24	25-29	30 y más		
2.762	1.866	981	383	125	73	37	60	32	41	-	27
1.198	887	528	213	75	30	14	27	13	9	-	28
1.564	979	453	170	50	43	23	33	19	32	-	29
75	36	14	8	3	1	1	65	-	9	2	30
44	16	9	4	3	1	-	63	-	3	-	31
31	20	5	4	-	-	1	2	-	6	2	32
1.348	2.458	2.835	2.661	2.224	1.495	664	729	116	94	41	33
561	1.032	1.143	1.133	956	631	248	304	47	39	13	34
787	1.426	1.692	1.528	1.268	864	416	425	69	55	28	35
1.190	1.427	883	408	201	113	44	82	11	17	11	36
489	596	375	196	91	60	19	39	6	7	3	37
701	831	508	212	110	53	25	43	5	10	6	38
124	893	1.068	632	329	148	65	73	24	17	12	39
52	372	419	277	161	66	28	26	12	6	3	40
72	521	649	355	168	82	37	47	12	11	9	41
20	90	717	880	495	229	101	107	21	15	9	42
11	44	281	353	210	111	45	41	8	9	2	43
9	46	436	527	285	118	56	66	13	6	7	44
-	16	116	616	656	408	153	173	21	22	4	45
-	9	52	244	275	168	60	72	9	9	1	46
-	7	64	372	381	240	93	101	12	13	3	47
-	-	15	90	514	574	292	272	34	22	5	48
-	-	5	44	209	215	93	113	11	7	4	49
-	-	10	46	305	359	199	159	23	15	1	50
-	-	1	1	2	4	2	9	-	-	-	51
-	-	-	1	1	2	2	6	-	-	-	52
-	-	1	-	1	2	-	3	-	-	-	53
14	32	35	34	27	19	7	13	5	1	-	54
9	11	11	18	9	9	1	7	1	1	-	55
5	21	24	16	18	10	5	6	4	-	-	56

Cuadro No. 13 - POBLACION DE 5 Y MAS AÑOS QUE RECIBE ENSEÑANZA

No. de orden	Nivel de enseñanza y sexo	Total								
			5	6	7	8	9	10	11	12
57	<u>TECNICA</u> . . . . .	2.833	-	-	-	-	-	-	5	9
58	Varones . . . . .	2.032	-	-	-	-	-	-	5	7
59	Mujeres . . . . .	801	-	-	-	-	-	-	-	2
60	Primer año . . . . .	1.093	-	-	-	-	-	-	5	6
61	Varones . . . . .	736	-	-	-	-	-	-	5	6
62	Mujeres . . . . .	357	-	-	-	-	-	-	-	-
63	Segundo año . . . . .	759	-	-	-	-	-	-	-	3
64	Varones . . . . .	531	-	-	-	-	-	-	-	1
65	Mujeres . . . . .	228	-	-	-	-	-	-	-	2
66	Tercer año . . . . .	494	-	-	-	-	-	-	-	-
67	Varones . . . . .	354	-	-	-	-	-	-	-	-
68	Mujeres . . . . .	140	-	-	-	-	-	-	-	-
69	Cuarto año . . . . .	230	-	-	-	-	-	-	-	-
70	Varones . . . . .	186	-	-	-	-	-	-	-	-
71	Mujeres . . . . .	44	-	-	-	-	-	-	-	-
72	Quinto año . . . . .	94	-	-	-	-	-	-	-	-
73	Varones . . . . .	89	-	-	-	-	-	-	-	-
74	Mujeres . . . . .	5	-	-	-	-	-	-	-	-
75	Sexto año . . . . .	67	-	-	-	-	-	-	-	-
76	Varones . . . . .	66	-	-	-	-	-	-	-	-
77	Mujeres . . . . .	1	-	-	-	-	-	-	-	-
78	Séptimo año . . . . .	5	-	-	-	-	-	-	-	-
79	Varones . . . . .	5	-	-	-	-	-	-	-	-
80	Mujeres . . . . .	-	-	-	-	-	-	-	-	-
81	Año desconocido . . . . .	91	-	-	-	-	-	-	-	-
82	Varones . . . . .	65	-	-	-	-	-	-	-	-
83	Mujeres . . . . .	26	-	-	-	-	-	-	-	-
84	<u>SUPERIOR</u> . . . . .	526	-	-	-	-	-	-	-	-
85	Varones . . . . .	204	-	-	-	-	-	-	-	-
86	Mujeres . . . . .	322	-	-	-	-	-	-	-	-

## REGULAR CLASIFICADA SEGUN NIVEL ALCANZADO, SEXO Y EDAD

Edad en años										Edad desconocida	No. de orden
13	14	15	16	17	18	19	20-24	25-29	30 y más		
132	320	514	527	437	284	197	294	69	43	2	57
110	236	375	404	317	201	130	181	40	25	1	58
22	84	139	123	120	83	67	113	29	18	1	59
114	232	262	188	89	57	48	62	17	12	1	60
96	168	184	138	60	23	20	23	6	6	1	61
18	64	78	50	29	34	28	39	11	6	-	62
9	61	175	195	125	75	32	61	16	7	-	63
7	49	131	152	85	49	15	30	9	3	-	64
2	12	44	43	40	26	17	31	7	4	-	65
6	4	53	106	128	68	49	58	12	9	1	66
4	-	44	83	93	55	33	33	5	4	-	67
2	4	9	23	35	13	16	25	7	5	1	68
-	5	2	21	66	48	27	45	9	7	-	69
-	4	2	19	54	39	24	30	8	6	-	70
-	1	-	2	12	9	3	15	1	1	-	71
-	-	7	3	14	25	20	20	4	1	-	72
-	-	5	3	14	24	19	19	4	1	-	73
-	-	2	-	-	1	1	1	-	-	-	74
-	-	-	2	2	5	13	38	3	4	-	75
-	-	-	2	2	5	13	38	3	3	-	76
-	-	-	-	-	-	-	-	-	1	-	77
-	-	-	-	-	-	1	3	-	1	-	78
-	-	-	-	-	-	1	3	-	1	-	79
-	-	-	-	-	-	-	-	-	-	-	80
3	18	15	12	13	6	7	7	8	2	-	81
3	15	9	7	9	6	5	5	5	1	-	82
-	3	6	5	4	-	2	2	3	1	-	83
-	-	-	8	27	53	71	223	58	66	20	84
-	-	-	4	10	12	18	84	31	30	15	85
-	-	-	4	17	41	53	139	27	36	5	86

Cuadro No. 13 - POBLACION DE 5 Y MAS AÑOS QUE RECIBE ENSEÑANZA

[illegible]





Cuadro No. 13 - POBLACION DE 5 Y MAS AÑOS QUE RECIBE ENSEÑANZA

No. de orden	Nivel de enseñanza y sexo	Total								
			5	6	7	8	9	10	11	12
117	Primer año. . . .	382	-	-	-	-	-	-	-	-
118	Varones . . . .	282	-	-	-	-	-	-	-	-
119	Mujeres . . . .	100	-	-	-	-	-	-	-	-
120	Segundo año . . . .	261	-	-	-	-	-	-	-	-
121	Varones . . . .	189	-	-	-	-	-	-	-	-
122	Mujeres . . . .	72	-	-	-	-	-	-	-	-
123	Tercer año. . . .	153	-	-	-	-	-	-	-	-
124	Varones . . . .	110	-	-	-	-	-	-	-	-
125	Mujeres . . . .	43	-	-	-	-	-	-	-	-
126	Cuarto año. . . .	98	-	-	-	-	-	-	-	-
127	Varones . . . .	65	-	-	-	-	-	-	-	-
128	Mujeres . . . .	33	-	-	-	-	-	-	-	-
129	Quinto año. . . .	70	-	-	-	-	-	-	-	-
130	Varones . . . .	55	-	-	-	-	-	-	-	-
131	Mujeres . . . .	15	-	-	-	-	-	-	-	-
132	Sexto año . . . .	19	-	-	-	-	-	-	-	-
133	Varones . . . .	16	-	-	-	-	-	-	-	-
134	Mujeres . . . .	3	-	-	-	-	-	-	-	-
135	Séptimo año . . . .	3	-	-	-	-	-	-	-	-
136	Varones . . . .	1	-	-	-	-	-	-	-	-
137	Mujeres . . . .	2	-	-	-	-	-	-	-	-
138	Año desconocido .	117	-	-	-	-	-	-	-	-
139	Varones . . . .	80	-	-	-	-	-	-	-	-
140	Mujeres . . . .	37	-	-	-	-	-	-	-	-
141	<u>CURSOS MENORES DE</u> <u>LA UNIVERSIDAD.</u> .	6	-	-	-	-	-	-	-	-
142	Varones . . . .	1	-	-	-	-	-	-	-	-
143	Mujeres . . . .	5	-	-	-	-	-	-	-	-
144	<u>NIVEL DESCONOCIDO.</u>	109	1	4	-	-	-	-	6	8
145	Varones . . . .	47	-	4	-	-	-	-	5	6
146	Mujeres . . . .	62	1	-	-	-	-	-	1	2

## REGULAR, CLASIFICADA SEGUN NIVEL ALCANZADO, SEXO Y EDAD

Edad en años										Edad desconocida	No. de orden
13	14	15	16	17	18	19	20-24	25-29	30 y más		
-	-	-	-	12	51	83	193	19	22	2	117
-	-	-	-	9	32	52	159	15	15	-	118
-	-	-	-	3	19	31	34	4	7	2	119
-	-	-	-	-	4	29	177	32	18	1	120
-	-	-	-	-	1	18	133	22	15	-	121
-	-	-	-	-	3	11	44	10	3	1	122
-	-	-	-	-	3	4	93	28	25	-	123
-	-	-	-	-	-	3	65	21	21	-	124
-	-	-	-	-	3	1	28	7	4	-	125
-	-	-	-	-	-	2	54	25	17	-	126
-	-	-	-	-	-	2	36	14	13	-	127
-	-	-	-	-	-	-	18	11	4	-	128
-	-	-	-	-	-	4	22	25	19	-	129
-	-	-	-	-	-	2	17	19	17	-	130
-	-	-	-	-	-	2	5	6	2	-	131
-	-	-	-	-	-	-	2	9	8	-	132
-	-	-	-	-	-	-	2	7	7	-	133
-	-	-	-	-	-	-	-	2	1	-	134
-	-	-	-	-	-	-	1	1	1	-	135
-	-	-	-	-	-	-	-	1	-	-	136
-	-	-	-	-	-	-	1	-	1	-	137
-	-	-	-	3	9	17	59	19	10	-	138
-	-	-	-	1	4	13	39	16	7	-	139
-	-	-	-	2	5	4	20	3	3	-	140
-	-	-	-	-	1	-	2	2	1	-	141
-	-	-	-	-	1	-	-	-	-	-	142
-	-	-	-	-	-	-	2	2	1	-	143
5	3	4	5	3	5	3	19	4	4	35	144
3	1	1	5	1	1	-	-	-	2	18	145
2	2	3	-	2	4	3	19	4	2	17	146

Cuadro No. 14 - POBLACION DE 5 Y MAS AÑOS QUE RECIBIO ENSEÑANZA

No. de orden	Nivel de enseñanza y sexo	Total	5	6	7	8	9	10	11	12
	<u>TOTAL</u> . . . . .	441.948	24	97	312	497	714	1.056	1.704	3.172
1	Varones . . . .	219.246	11	45	162	260	367	539	818	1.431
2	Mujeres . . . .	222.702	13	52	150	237	347	517	886	1.741
3	<u>PREESCOLAR</u> . . . .	3	2	1	-	-	-	-	-	-
4	Varones . . . .	1	1	-	-	-	-	-	-	-
5	Mujeres . . . .	2	1	1	-	-	-	-	-	-
6	<u>PRIMARIA</u> . . . . .	392.913	22	96	312	497	714	1.056	1.698	3.152
7	Varones . . . .	193.962	10	45	162	260	367	539	815	1.420
8	Mujeres . . . .	198.951	12	51	150	237	347	517	883	1.732
9	Primer grado infe rior . . . . .	21.548	22	65	207	252	295	338	316	438
10	Varones . . . .	12.392	10	28	107	140	165	191	187	277
11	Mujeres . . . .	9.156	12	37	100	112	130	147	129	161
12	Primer grado supe rior . . . . .	15.957	-	28	60	115	152	199	268	356
13	Varones . . . .	7.976	-	15	30	63	70	106	134	181
14	Mujeres . . . .	7.981	-	13	30	52	82	93	134	175
15	Segundo grado . .	84.125	-	-	21	74	136	265	477	893
16	Varones . . . .	41.171	-	-	11	35	63	131	208	398
17	Mujeres . . . .	42.954	-	-	10	39	73	134	269	495
18	Tercer grado . .	104.478	-	-	-	24	66	133	365	766
19	Varones . . . .	51.058	-	-	-	10	33	57	161	302
20	Mujeres . . . .	53.420	-	-	-	14	33	76	204	464
21	Cuarto grado. . .	67.501	-	-	-	-	29	47	150	444
22	Varones . . . .	32.797	-	-	-	-	16	16	57	154
23	Mujeres . . . .	34.704	-	-	-	-	13	31	93	290
24	Quinto grado. . .	24.692	-	-	-	-	-	37	42	108
25	Varones . . . .	12.225	-	-	-	-	-	18	16	40
26	Mujeres . . . .	12.467	-	-	-	-	-	19	26	68

## REGULAR, CLASIFICADA SEGUN NIVEL ALCANZADO, SEXO Y EDAD

Edad en años										Edad desconocida	No. de orden
13	14	15	16	17	18	19	20-24	25-29	30 y más		
<u>5.841</u>	<u>8.728</u>	<u>11.418</u>	<u>11.896</u>	<u>11.850</u>	<u>11.684</u>	<u>11.320</u>	<u>57.022</u>	<u>49.497</u>	<u>254.903</u>	<u>213</u>	
2.628	4.090	5.625	5.904	5.905	5.818	5.580	28.564	23.793	127.626	80	1
3.213	4.638	5.793	5.992	5.945	5.866	5.740	28.458	25.704	127.277	133	2
-	-	-	-	-	-	-	-	-	-	-	3
-	-	-	-	-	-	-	-	-	-	-	4
-	-	-	-	-	-	-	-	-	-	-	5
5.803	8.609	11.157	11.438	11.209	10.637	9.884	47.533	41.863	227.071	162	6
2.612	4.039	5.490	5.694	5.591	5.335	4.960	23.972	19.984	112.614	53	7
3.191	4.570	5.667	5.744	5.618	5.302	4.924	23.561	21.879	114.457	109	8
449	496	572	491	463	431	356	1.488	1.302	13.554	13	9
289	313	396	318	285	268	238	909	701	7.566	4	10
160	183	176	173	178	163	118	579	601	5.988	9	11
517	516	598	486	438	361	337	1.337	1.199	8.981	9	12
272	295	330	256	217	204	174	607	490	4.529	3	13
245	221	268	230	221	157	163	730	709	4.452	6	14
1.500	1.919	2.163	2.090	1.965	1.824	1.706	8.557	7.677	52.817	41	15
687	913	1.133	1.100	1.008	898	850	4.188	3.628	25.906	14	16
813	1.006	1.030	990	957	926	856	4.369	4.049	26.911	27	17
1.582	2.207	2.636	2.410	2.449	2.321	2.116	11.455	11.894	64.018	36	18
665	1.063	1.280	1.168	1.241	1.175	1.043	5.421	5.567	31.861	11	19
917	1.144	1.356	1.242	1.208	1.146	1.073	6.034	6.327	32.157	25	20
991	1.570	2.030	2.128	2.034	1.883	1.664	7.799	7.733	38.971	28	21
380	672	940	1.042	968	931	827	3.845	3.674	19.267	8	22
611	898	1.090	1.086	1.066	952	837	3.954	4.059	19.704	20	23
327	571	947	1.038	1.057	1.003	915	3.662	2.802	12.177	6	24
138	234	447	475	518	517	483	1.965	1.440	5.932	2	25
189	337	500	563	539	486	432	1.697	1.362	6.245	4	26

Cuadro No. 14 - POBLACION DE 5 Y MAS AÑOS QUE RECIBIO ENSEÑANZA

No. de orden	Nivel de enseñanza y sexo	Total								
			5	6	7	8	9	10	11	12
27	Sexto grado . . .	70.514	-	-	-	-	-	-	33	100
28	Varones . . . .	34.096	-	-	-	-	-	-	17	40
29	Mujeres . . . .	36.418	-	-	-	-	-	-	16	60
30	Grado desconocido	4.098	-	3	24	32	36	37	47	47
31	Varones . . . .	2.247	-	2	14	12	20	20	35	28
32	Mujeres . . . .	1.851	-	1	10	20	16	17	12	19
33	SECUNDARIA . . . .	35.513	-	-	-	-	-	-	-	8
34	Varones . . . .	15.835	-	-	-	-	-	-	-	3
35	Mujeres . . . .	19.678	-	-	-	-	-	-	-	5
36	Primer año. . . .	4.904	-	-	-	-	-	-	-	5
37	Varones . . . .	2.695	-	-	-	-	-	-	-	3
38	Mujeres . . . .	2.209	-	-	-	-	-	-	-	2
39	Segundo año . . .	5.407	-	-	-	-	-	-	-	3
40	Varones . . . .	3.205	-	-	-	-	-	-	-	-
41	Mujeres . . . .	2.202	-	-	-	-	-	-	-	3
42	Tercer año. . . .	4.853	-	-	-	-	-	-	-	-
43	Varones . . . .	2.890	-	-	-	-	-	-	-	-
44	Mujeres . . . .	1.963	-	-	-	-	-	-	-	-
45	Cuarto año. . . .	4.425	-	-	-	-	-	-	-	-
46	Varones . . . .	2.082	-	-	-	-	-	-	-	-
47	Mujeres . . . .	2.343	-	-	-	-	-	-	-	-
48	Quinto año. . . .	15.365	-	-	-	-	-	-	-	-
49	Varones . . . .	4.689	-	-	-	-	-	-	-	-
50	Mujeres . . . .	10.676	-	-	-	-	-	-	-	-
51	Sexto año . . . .	124	-	-	-	-	-	-	-	-
52	Varones . . . .	29	-	-	-	-	-	-	-	-
53	Mujeres . . . .	95	-	-	-	-	-	-	-	-
54	Año desconocido .	435	-	-	-	-	-	-	-	-
55	Varones . . . .	245	-	-	-	-	-	-	-	-
56	Mujeres . . . .	190	-	-	-	-	-	-	-	-



## REGULAR, CLASIFICADA SEGUN NIVEL ALCANZADO, SEXO Y EDAD

Edad en años										Edad desconocida	No de orden
13	14	15	16	17	18	19	20-24	25-29	30 y más		
377	1.229	2.114	2.698	2.718	2.727	2.719	12.886	8.975	33.914	24	27
142	485	898	1.267	1.299	1.291	1.302	6.848	4.318	16.181	8	28
235	744	1.216	1.431	1.419	1.436	1.417	6.038	4.657	17.733	16	29
60	101	97	97	85	87	71	349	281	2.639	5	30
39	64	66	68	55	51	43	189	166	1.372	3	31
21	37	31	29	30	36	28	160	115	1.267	2	32
25	89	207	390	489	832	1.157	7.181	5.395	19.720	20	33
8	32	99	170	228	332	452	2.877	2.255	9.370	9	34
17	57	108	220	261	500	705	4.304	3.140	10.350	11	35
15	60	141	217	218	239	232	897	594	2.280	6	36
7	21	69	93	100	112	109	474	324	1.379	4	37
8	39	72	124	118	127	123	423	270	901	2	38
9	22	36	103	137	176	218	1.062	699	2.939	3	39
-	8	20	44	63	75	112	592	406	1.884	1	40
9	14	16	59	74	101	106	470	293	1.055	2	41
-	3	21	42	67	140	135	959	728	2.757	1	42
-	2	7	22	33	66	64	524	405	1.766	1	43
-	1	14	20	34	74	71	435	323	991	-	44
-	3	2	13	24	47	74	533	455	3.273	1	45
-	1	1	6	17	29	51	350	296	1.331	-	46
-	2	1	7	7	18	23	183	159	1.942	1	47
-	-	4	11	37	221	489	3.676	2.794	8.126	7	48
-	-	1	3	12	47	112	909	786	2.816	3	49
-	-	3	8	25	174	377	2.767	2.008	5.310	4	50
-	-	1	-	2	-	1	10	58	52	-	51
-	-	-	-	-	-	-	7	7	15	-	52
-	-	1	-	2	-	1	3	51	37	-	53
1	1	2	4	4	9	8	44	67	293	2	54
1	-	1	2	3	3	4	21	31	179	-	55
-	1	1	2	1	6	4	23	36	114	2	56

Cuadro No. 14 - POBLACION DE 5 Y MAS AÑOS QUE RECIBIO ENSEÑANZA

No. de orden	Nivel de enseñanza y sexo	Total								
			5	6	7	8	9	10	11	12
57	TECNICA. . . . .	6.917	-	-	-	-	-	-	-	1
58	Varones . . . .	5.070	-	-	-	-	-	-	-	1
59	Mujeres . . . .	1.847	-	-	-	-	-	-	-	-
60	Primer año. . . .	528	-	-	-	-	-	-	-	-
61	Varones . . . .	424	-	-	-	-	-	-	-	-
62	Mujeres . . . .	104	-	-	-	-	-	-	-	-
63	Segundo año . . .	875	-	-	-	-	-	-	-	-
64	Varones . . . .	633	-	-	-	-	-	-	-	-
65	Mujeres . . . .	242	-	-	-	-	-	-	-	-
66	Tercer año. . . .	2.343	-	-	-	-	-	-	-	-
67	Varones . . . .	1.672	-	-	-	-	-	-	-	-
68	Mujeres . . . .	671	-	-	-	-	-	-	-	-
69	Cuarto año. . . .	1.942	-	-	-	-	-	-	-	-
70	Varones . . . .	1.241	-	-	-	-	-	-	-	-
71	Mujeres . . . .	701	-	-	-	-	-	-	-	-
72	Quinto año. . . .	479	-	-	-	-	-	-	-	-
73	Varones . . . .	408	-	-	-	-	-	-	-	-
74	Mujeres . . . .	71	-	-	-	-	-	-	-	-
75	Sexto año . . . .	555	-	-	-	-	-	-	-	-
76	Varones . . . .	537	-	-	-	-	-	-	-	-
77	Mujeres . . . .	18	-	-	-	-	-	-	-	-
78	Séptimo año . . .	73	-	-	-	-	-	-	-	-
79	Varones . . . .	72	-	-	-	-	-	-	-	-
80	Mujeres . . . .	1	-	-	-	-	-	-	-	-
81	Año desconocido .	122	-	-	-	-	-	-	-	1
82	Varones . . . .	83	-	-	-	-	-	-	-	1
83	Mujeres . . . .	39	-	-	-	-	-	-	-	-
84	SUPERIOR . . . . .	1.521	-	-	-	-	-	-	-	-
85	Varones . . . .	526	-	-	-	-	-	-	-	-
86	Mujeres . . . .	995	-	-	-	-	-	-	-	-

## REGULAR CLASIFICADA SEGUN NIVEL ALCANZADO, SEXO Y EDAD

Edad en años											Edad desconocida	No. de orden
13	14	15	16	17	18	19	20-24	25-29	30 y más			
5	11	31	52	126	184	243	1.905	1.460	2.897	2	57	
3	9	25	32	73	132	155	1.478	1.117	2.044	1	58	
2	2	6	20	53	52	88	427	343	853	1	59	
2	9	21	20	22	39	30	166	89	130	-	60	
1	8	16	13	14	32	18	138	73	111	-	61	
1	1	5	7	8	7	12	28	16	19	-	62	
3	2	9	21	32	26	41	272	158	311	-	63	
2	1	8	12	13	20	19	202	124	232	-	64	
1	1	1	9	19	6	22	70	34	79	-	65	
-	-	1	7	52	76	85	713	485	923	1	66	
-	-	1	6	33	57	60	551	346	618	-	67	
-	-	-	1	19	19	25	162	139	305	1	68	
-	-	-	2	10	29	64	445	463	929	-	69	
-	-	-	-	5	12	39	301	322	562	-	70	
-	-	-	2	5	17	25	144	141	367	-	71	
-	-	-	1	4	6	9	99	93	266	1	72	
-	-	-	1	4	5	6	90	86	215	1	73	
-	-	-	-	-	1	3	9	7	51	-	74	
-	-	-	-	4	4	11	163	134	239	-	75	
-	-	-	-	3	4	10	160	131	229	-	76	
-	-	-	-	1	-	1	3	3	10	-	77	
-	-	-	-	1	-	-	14	25	33	-	78	
-	-	-	-	1	-	-	14	25	32	-	79	
-	-	-	-	-	-	-	-	-	1	-	80	
-	-	-	1	1	4	3	33	13	66	-	81	
-	-	-	-	-	2	3	22	10	45	-	82	
-	-	-	1	1	2	-	11	3	21	-	83	
-	-	-	1	2	5	7	98	205	1.203	-	84	
-	-	-	-	1	2	1	30	51	441	-	85	
-	-	-	1	1	3	6	68	154	762	-	86	

Cuadro No. 14 - POBLACION DE 5 Y MAS AÑOS QUE RECIBIO ENSEÑANZA

No. de orden	Nivel de enseñanza y sexo	Total								
			5	6	7	8	9	10	11	12
87	Primer año. . . .	57	-	-	-	-	-	-	-	-
88	Varones . . . .	18	-	-	-	-	-	-	-	-
89	Mujeres . . . .	39	-	-	-	-	-	-	-	-
90	Segundo año . . . .	75	-	-	-	-	-	-	-	-
91	Varones . . . .	16	-	-	-	-	-	-	-	-
92	Mujeres . . . .	59	-	-	-	-	-	-	-	-
93	Tercer año. . . .	125	-	-	-	-	-	-	-	-
94	Varones . . . .	68	-	-	-	-	-	-	-	-
95	Mujeres . . . .	57	-	-	-	-	-	-	-	-
96	Cuarto año. . . .	787	-	-	-	-	-	-	-	-
97	Varones . . . .	206	-	-	-	-	-	-	-	-
98	Mujeres . . . .	581	-	-	-	-	-	-	-	-
99	Quinto año. . . .	156	-	-	-	-	-	-	-	-
100	Varones . . . .	56	-	-	-	-	-	-	-	-
101	Mujeres . . . .	100	-	-	-	-	-	-	-	-
102	Sexto año . . . .	83	-	-	-	-	-	-	-	-
103	Varones . . . .	23	-	-	-	-	-	-	-	-
104	Mujeres . . . .	60	-	-	-	-	-	-	-	-
105	Séptimo año . . . .	190	-	-	-	-	-	-	-	-
106	Varones . . . .	120	-	-	-	-	-	-	-	-
107	Mujeres . . . .	70	-	-	-	-	-	-	-	-
108	Año desconocido .	48	-	-	-	-	-	-	-	-
109	Varones . . . .	19	-	-	-	-	-	-	-	-
110	Mujeres . . . .	29	-	-	-	-	-	-	-	-
111	UNIVERSITARIA. . .	3.810	-	-	-	-	-	-	-	-
112	Varones . . . .	3.183	-	-	-	-	-	-	-	-
113	Mujeres . . . .	627	-	-	-	-	-	-	-	-
114	Curso preparato- rio. . . . .	6	-	-	-	-	-	-	-	-
115	Varones . . . .	4	-	-	-	-	-	-	-	-
116	Mujeres . . . .	2	-	-	-	-	-	-	-	-

## REGULAR, CLASIFICADA SEGUN NIVEL ALCANZADO, SEXO Y EDAD

Edad en años										Edad desconocida	No de orden
13	14	15	16	17	18	19	20-24	25-29	30 y más		
-	-	-	1	1	3	2	12	10	28	-	87
-	-	-	-	-	1	-	4	2	11	-	88
-	-	-	1	1	2	2	8	8	17	-	89
-	-	-	-	1	1	1	10	13	49	-	90
-	-	-	-	1	1	-	4	2	8	-	91
-	-	-	-	-	-	1	6	11	41	-	92
-	-	-	-	-	-	-	12	21	92	-	93
-	-	-	-	-	-	-	7	12	49	-	94
-	-	-	-	-	-	-	5	9	43	-	95
-	-	-	-	-	-	-	43	117	627	-	96
-	-	-	-	-	-	-	10	18	178	-	97
-	-	-	-	-	-	-	33	99	449	-	98
-	-	-	-	-	-	3	7	19	127	-	99
-	-	-	-	-	-	1	3	4	48	-	100
-	-	-	-	-	-	2	4	15	79	-	101
-	-	-	-	-	-	-	6	8	69	-	102
-	-	-	-	-	-	-	1	2	20	-	103
-	-	-	-	-	-	-	5	6	49	-	104
-	-	-	-	-	-	-	3	11	176	-	105
-	-	-	-	-	-	-	-	7	113	-	106
-	-	-	-	-	-	-	3	4	63	-	107
-	-	-	-	-	1	1	5	6	35	-	108
-	-	-	-	-	-	-	1	4	14	-	109
-	-	-	-	-	1	1	4	2	21	-	110
-	-	-	1	-	7	10	220	467	3.104	1	111
-	-	-	1	-	4	3	161	336	2.677	1	112
-	-	-	-	-	3	7	59	131	427	-	113
-	-	-	1	-	-	-	1	1	3	-	114
-	-	-	1	-	-	-	-	1	2	-	115
-	-	-	-	-	-	-	1	-	1	-	116

Cuadro No. 14 - POBLACION DE 5 Y MAS AÑOS QUE RECIBIO ENSEÑANZA

No de orden	Nivel de enseñanza y sexo	Total								
			5	6	7	8	9	10	11	12
117	Primer año. . . .	278	-	-	-	-	-	-	-	-
118	Varones . . . .	216	-	-	-	-	-	-	-	-
119	Mujeres . . . .	62	-	-	-	-	-	-	-	-
120	Segundo año . . . .	296	-	-	-	-	-	-	-	-
121	Varones . . . .	243	-	-	-	-	-	-	-	-
122	Mujeres . . . .	53	-	-	-	-	-	-	-	-
123	Tercer año. . . .	414	-	-	-	-	-	-	-	-
124	Varones . . . .	275	-	-	-	-	-	-	-	-
125	Mujeres . . . .	139	-	-	-	-	-	-	-	-
126	Cuarto año. . . .	517	-	-	-	-	-	-	-	-
127	Varones . . . .	449	-	-	-	-	-	-	-	-
128	Mujeres . . . .	168	-	-	-	-	-	-	-	-
129	Quinto año. . . .	1.094	-	-	-	-	-	-	-	-
130	Varones . . . .	965	-	-	-	-	-	-	-	-
131	Mujeres . . . .	129	-	-	-	-	-	-	-	-
132	Sexto año . . . .	824	-	-	-	-	-	-	-	-
133	Varones . . . .	789	-	-	-	-	-	-	-	-
134	Mujeres . . . .	35	-	-	-	-	-	-	-	-
135	Séptimo año . . . .	159	-	-	-	-	-	-	-	-
136	Varones . . . .	151	-	-	-	-	-	-	-	-
137	Mujeres . . . .	8	-	-	-	-	-	-	-	-
138	Año desconocido .	122	-	-	-	-	-	-	-	-
139	Varones . . . .	91	-	-	-	-	-	-	-	-
140	Mujeres . . . .	31	-	-	-	-	-	-	-	-
141	<u>CURSOS MENORES DE</u> <u>LA UNIVERSIDAD. .</u>	56	-	-	-	-	-	-	-	-
142	Varones . . . .	35	-	-	-	-	-	-	-	-
143	Mujeres . . . .	21	-	-	-	-	-	-	-	-
144	<u>NIVEL DESCONOCIDO.</u>	1.215	-	-	-	-	-	-	6	11
145	Varones . . . .	634	-	-	-	-	-	-	3	7
146	Mujeres . . . .	581	-	-	-	-	-	-	3	4



## REGULAR, CLASIFICADA SEGUN NIVEL ALCANZADO, SEXO Y EDAD

Edad en años										Edad desconocida	No. de orden
13	14	15	16	17	18	19	20-24	25-29	30 y más		
-	-	-	-	-	5	6	81	52	134	-	117
-	-	-	-	-	2	2	61	38	113	-	118
-	-	-	-	-	3	4	20	14	21	-	119
-	-	-	-	-	-	1	61	48	185	1	120
-	-	-	-	-	-	1	49	37	155	1	121
-	-	-	-	-	-	-	12	11	30	-	122
-	-	-	-	-	1	-	27	62	324	-	123
-	-	-	-	-	1	-	15	34	225	-	124
-	-	-	-	-	-	-	12	28	99	-	125
-	-	-	-	-	-	-	11	66	540	-	126
-	-	-	-	-	-	-	5	38	406	-	127
-	-	-	-	-	-	-	6	28	134	-	128
-	-	-	-	-	-	1	14	124	955	-	129
-	-	-	-	-	-	-	11	89	865	-	130
-	-	-	-	-	-	1	3	35	90	-	131
-	-	-	-	-	-	-	8	75	741	-	132
-	-	-	-	-	-	-	7	69	713	-	133
-	-	-	-	-	-	-	1	6	28	-	134
-	-	-	-	-	-	-	2	16	141	-	135
-	-	-	-	-	-	-	2	16	133	-	136
-	-	-	-	-	-	-	-	-	8	-	137
-	-	-	-	-	1	2	15	23	81	-	138
-	-	-	-	-	1	-	11	14	65	-	139
-	-	-	-	-	-	2	4	9	16	-	140
-	-	-	-	-	-	-	9	6	41	-	141
-	-	-	-	-	-	-	5	2	28	-	142
-	-	-	-	-	-	-	4	4	13	-	143
8	19	23	14	24	19	19	76	101	867	28	144
5	10	11	7	12	13	9	41	48	452	16	145
3	9	12	7	12	6	10	35	53	415	12	146

Cuadro No. 15 - POBLACION DE 5 Y MAS AÑOS DE EDAD QUE RECIBIO ENSEÑANZA REGULAR.  
CLASIFICADA SEGUN CICLO, TIPO DE ENSEÑANZA Y SEXO

Ciclo y tipo de enseñanza	Total	Varones	Mujeres	Ciclo y tipo de enseñanza	Total	Varones	Mujeres
<u>TOTAL</u> . . . . .	<u>441.948</u>	<u>219.246</u>	<u>222.702</u>	Instituto Nacional del Profesorado. . .	1.051	259	792
<u>PREESCOLAR</u> . . . . .	3	1	2	Profesorados de Educación Física. . . . .	57	39	18
<u>PRIMARIA</u> . . . . .	392.913	193.962	198.951	Profesorados de Enseñanza Artística. . .	184	32	152
<u>SECUNDARIA</u> . . . . .	35.513	15.835	19.678	Profesorados de Jardín de Infantes. . .	9	1	8
Bachillerato . . . . .	15.006	9.996	5.010	Actividades auxiliares de la Medicina. . .	9	-	9
Normal . . . . .	14.419	1.864	12.555	Radiodifusión y periodismo. . . . .	3	2	1
Comercial. . . . .	6.072	3.966	2.106	Otros tipos de enseñanza. . . . .	191	183	8
Sin especificar. . .	16	9	7	Sin especificar . . .	1	1	-
<u>TECNICA</u> . . . . .	6.917	5.070	1.847	<u>UNIVERSITARIA</u> . . . . .	3.810	3.183	627
Agropecuaria . . . .	253	250	3	Ingeniería. . . . .	398	391	7
Carpintería. . . . .	339	331	8	Medicina. . . . .	790	643	147
Construcciones . . .	385	375	10	Odontología . . . . .	250	190	60
Electricidad . . . .	427	421	6	Bioquímica y Farmacia	309	228	81
Artes Gráficas . . .	10	8	2	Agronomía y Veterinaria. . . . .	273	262	11
Mecánica . . . . .	1.324	1.319	5	Ciencias Económicas .	300	268	32
Metalurgia . . . . .	685	679	6	Derecho y Ciencias Sociales . . . . .	1.075	925	150
Química y Minería. .	34	16	18	Filosofía y Letras. .	111	41	70
Tejeduría y Confección. . . . .	1.240	16	1.224	Arquitectura y Urbanismo. . . . .	45	35	10
Otras especialidades	1.081	721	360	Ciencias Exactas, Físicas, Químicas y Naturales. . . . .	48	40	8
Sin especificar. . .	1.139	934	205	Sin especificar . . .	211	160	51
<u>SUPERIOR</u> . . . . .	1.521	526	995	<u>CURSOS MENORES DE LA UNIVERSIDAD</u> . . . . .	56	35	21
Curso de Capacitación Docente. . . .	3	2	1	<u>CICLO DESCONOCIDO</u> . . .	1.215	634	581
Cursos de Capacitación para Docentes. . .	8	5	3				
Cursos para Graduados de las Escuelas Industriales de la Nación. . . . .	5	2	3				

Cuadro No. 16 - POBLACION DE 15 Y MAS AÑOS, CLASIFICADA SEGUN TIPO DE ENSEÑANZA RECIBIDA,  
TITULO OBTENIDO EN EL CICLO MAS ALTO COMPLETADO, SEXO Y GRUPOS DE EDAD

Tipo de enseñanza, título obtenido y sexo	Total	Grupos de edad en años			
		15 - 19	20 - 29	30 y más	Edad desconocida
<b>TOTAL . . . . .</b>	<b>30.454</b>	<b>1.447</b>	<b>10.579</b>	<b>18.422</b>	<b>6</b>
Varones . . . . .	12.848	535	4.392	7.918	3
Mujeres . . . . .	17.606	912	6.187	10.504	3
<b>SECUNDARIA, TECNICA Y SUPERIOR . . .</b>	<b>27.585</b>	<b>1.446</b>	<b>10.225</b>	<b>15.908</b>	<b>6</b>
Varones . . . . .	10.442	535	4.143	5.761	3
Mujeres . . . . .	17.143	911	6.082	10.147	3
Bachiller . . . . .	4.365	246	1.910	2.207	2
Varones . . . . .	3.309	172	1.384	1.751	2
Mujeres . . . . .	1.056	74	526	456	-
Dibujante Profesional . . . . .	12	1	2	9	-
Varones . . . . .	3	1	2	-	-
Mujeres . . . . .	9	-	-	9	-
Maestro Mayor de Obras . . . . .	95	4	42	49	-
Varones . . . . .	90	3	41	46	-
Mujeres . . . . .	5	1	1	3	-
Maestro Normal Nacional . . . . .	14.432	692	4.580	9.157	3
Varones . . . . .	1.651	66	397	1.188	-
Mujeres . . . . .	12.781	626	4.183	7.969	3
Maestro Normal Regional . . . . .	-	-	-	-	-
Varones . . . . .	-	-	-	-	-
Mujeres . . . . .	-	-	-	-	-
Perito Mercantil . . . . .	2.175	146	1.140	889	-
Varones . . . . .	1.402	84	648	670	-
Mujeres . . . . .	773	62	492	219	-
Profesora de Escuela Profesional de Mujeres . . . . .	103	1	38	64	-
Varones . . . . .	-	-	-	-	-
Mujeres . . . . .	103	1	38	64	-
Profesor de Enseñanza Artística . .	169	5	26	138	-
Varones . . . . .	23	1	1	21	-
Mujeres . . . . .	146	4	25	117	-

Cuadro No. 16 - POBLACION DE 15 Y MAS AÑOS, CLASIFICADA SEGUN TIPO DE ENSEÑANZA RECIBIDA,  
TITULO OBTENIDO EN EL CICLO MAS ALTO COMPLETADO, SEXO Y GRUPOS DE EDAD

Tipo de enseñanza, título obtenido y sexo	Total	Grupos de edad en años			
		15 - 19	20 - 29	30 y más	Edad desconocida
Profesor Secundario . . . . .	983	1	196	786	-
Varones . . . . .	272	-	43	229	-
Mujeres . . . . .	711	1	153	557	-
Químico Industrial. . . . .	20	-	8	12	-
Varones . . . . .	14	-	5	9	-
Mujeres . . . . .	6	-	3	3	-
Tenedor de Libros . . . . .	681	25	195	461	-
Varones . . . . .	493	18	111	364	-
Mujeres . . . . .	188	7	84	97	-
Técnico en Agropecuaria . . . . .	184	8	47	128	1
Varones . . . . .	182	7	46	128	1
Mujeres . . . . .	2	1	1	-	-
Técnico en Carpintería. . . . .	178	15	99	64	-
Varones . . . . .	176	15	99	62	-
Mujeres . . . . .	2	-	-	2	-
Técnico en Construcción . . . . .	145	2	58	85	-
Varones . . . . .	142	2	57	83	-
Mujeres . . . . .	3	-	1	2	-
Técnico en Electrotécnica . . . . .	340	15	158	167	-
Varones . . . . .	336	14	156	166	-
Mujeres . . . . .	4	1	2	1	-
Técnico en Artes Gráficas . . . . .	9	1	6	2	-
Varones . . . . .	6	-	4	2	-
Mujeres . . . . .	3	1	2	-	-
Técnico en Mecánica . . . . .	509	22	270	217	-
Varones . . . . .	509	22	270	217	-
Mujeres . . . . .	-	-	-	-	-
Técnico en Metalurgia . . . . .	177	15	109	53	-
Varones . . . . .	172	14	107	51	-
Mujeres . . . . .	5	1	2	2	-

Cuadro No. 16 - POBLACION DE 15 Y MAS AÑOS, CLASIFICADA SEGUN TIPO DE ENSEÑANZA RECIBIDA,  
TITULO OBTENIDO EN EL CICLO MAS ALTO COMPLETADO, SEXO Y GRUPOS DE EDAD

Tipo de enseñanza, título obtenido y sexo	Total	Grupos de edad en años			
		15 - 19	20 - 29	30 y más	Edad desconocida
Técnico en Textiles y Confección. .	1.026	100	430	496	-
Varones . . . . .	11	1	7	3	-
Mujeres . . . . .	1.015	99	423	493	-
Otros títulos secundarios, técnicos, y superiores . . . . .	1.982	147	911	924	-
Varones . . . . .	1.651	115	765	771	-
Mujeres . . . . .	331	32	146	153	-
UNIVERSITARIA. . . . .	2.770	1	336	2.433	-
Varones . . . . .	2.326	-	238	2.088	-
Mujeres . . . . .	444	1	98	345	-
Ingeniero Agrónomo. . . . .	143	-	10	133	-
Varones . . . . .	139	-	10	129	-
Mujeres . . . . .	4	-	-	4	-
Doctor en Veterinaria . . . . .	79	-	5	74	-
Varones . . . . .	79	-	5	74	-
Mujeres . . . . .	-	-	-	-	-
Arquitecto. . . . .	27	-	1	26	-
Varones . . . . .	24	-	1	23	-
Mujeres . . . . .	3	-	-	3	-
Ingeniero especializado en Urbanis- mo . . . . .	-	-	-	-	-
Varones . . . . .	-	-	-	-	-
Mujeres . . . . .	-	-	-	-	-
Doctor en Ciencias Económicas . . .	7	-	1	6	-
Varones . . . . .	7	-	1	6	-
Mujeres . . . . .	-	-	-	-	-
Contador Público. . . . .	188	-	26	162	-
Varones . . . . .	172	-	22	150	-
Mujeres . . . . .	16	-	4	12	-
Licenciado en Economía. . . . .	1	-	1	-	-
Varones . . . . .	1	-	1	-	-
Mujeres . . . . .	-	-	-	-	-

Cuadro No. 16 - POBLACION DE 15 Y MAS AÑOS, CLASIFICADA SEGUN TIPO DE ENSEÑANZA RECIBIDA.  
TITULO OBTENIDO EN EL CICLO MAS ALTO COMPLETADO, SEXO Y GRUPOS DE EDAD

Tipo de enseñanza, título obtenido y sexo	Total	Grupos de edad en años			
		15 - 19	20 - 29	30 y más	Edad desconocida
Licenciado para el Servicio Consu- lar. . . . .	1	-	-	1	-
Varones . . . . .	1	-	-	1	-
Mujeres . . . . .	-	-	-	-	-
Actuario. . . . .	-	-	-	-	-
Varones . . . . .	-	-	-	-	-
Mujeres . . . . .	-	-	-	-	-
Traductor Público . . . . .	7	-	2	5	-
Varones . . . . .	2	-	1	1	-
Mujeres . . . . .	5	-	1	4	-
Calígrafo Público . . . . .	1	-	-	1	-
Varones . . . . .	1	-	-	1	-
Mujeres . . . . .	-	-	-	-	-
Doctor en Ciencias Químicas . . . .	13	-	2	11	-
Varones . . . . .	13	-	2	11	-
Mujeres . . . . .	-	-	-	-	-
Doctor en Ciencias Físicas. . . . .	-	-	-	-	-
Varones . . . . .	-	-	-	-	-
Mujeres . . . . .	-	-	-	-	-
Doctor en Ciencias Matemáticas. . .	1	-	-	1	-
Varones . . . . .	-	-	-	-	-
Mujeres . . . . .	1	-	-	1	-
Doctor en Ciencias Geológicas . . .	5	-	2	3	-
Varones . . . . .	4	-	1	3	-
Mujeres . . . . .	1	-	1	-	-
Doctor en Ciencias Biológicas . . .	5	-	-	5	-
Varones . . . . .	4	-	-	4	-
Mujeres . . . . .	1	-	-	1	-
Doctor en Ciencias Meteorológicas .	-	-	-	-	-
Varones . . . . .	-	-	-	-	-
Mujeres . . . . .	-	-	-	-	-



Cuadro No. 16 - POBLACION DE 15 Y MAS AÑOS, CLASIFICADA SEGUN TIPO DE ENSEÑANZA RECIBIDA, TITULO OBTENIDO EN EL CICLO MAS ALTO COMPLETADO, SEXO Y GRUPOS DE EDAD

Tipo de enseñanza, título obtenido y sexo	Total	Grupos de edad en años			
		15 - 19	20 - 29	30 y más	Edad desconocida
Médico. . . . .	387	-	46	341	-
Varones . . . . .	372	-	42	330	-
Mujeres . . . . .	15	-	4	11	-
Doctor en Medicina. . . . .	84	-	5	79	-
Varones . . . . .	83	-	5	78	-
Mujeres . . . . .	1	-	-	1	-
Kinesiólogo . . . . .	5	-	-	5	-
Varones . . . . .	5	-	-	5	-
Mujeres . . . . .	-	-	-	-	-
Obstétrico. . . . .	97	-	22	75	-
Varones . . . . .	-	-	-	-	-
Mujeres . . . . .	97	-	22	75	-
Visitador de Higiene Social . . . .	23	-	5	18	-
Varones . . . . .	4	-	1	3	-
Mujeres . . . . .	19	-	4	15	-
Abogado . . . . .	463	-	50	413	-
Varones . . . . .	443	-	42	401	-
Mujeres . . . . .	20	-	8	12	-
Doctor en Derecho y Ciencias Socia- les. . . . .	27	-	1	26	-
Varones . . . . .	27	-	1	26	-
Mujeres . . . . .	-	-	-	-	-
Escribano . . . . .	290	-	36	254	-
Varones . . . . .	226	-	20	206	-
Mujeres . . . . .	64	-	16	48	-
Procurador. . . . .	41	-	1	40	-
Varones . . . . .	39	-	1	38	-
Mujeres . . . . .	2	-	-	2	-
Asistente Social. . . . .	12	-	2	10	-
Varones . . . . .	-	-	-	-	-
Mujeres . . . . .	12	-	2	10	-

Cuadro No. 16 - POBLACION DE 15 Y MAS AÑOS, CLASIFICADA SEGUN TIPO DE ENSEÑANZA RECIBIDA,  
TITULO OBTENIDO EN EL CICLO MAS ALTO COMPLETADO, SEXO Y GRUPOS DE EDAD

Tipo de enseñanza, título obtenido y sexo	Total	Grupos de edad en años			
		15 - 19	20 - 29	30 y más	Edad desconocida
Doctor en Farmacia y Bioquímica . .	36	-	-	36	-
Varones . . . . .	33	-	-	33	-
Mujeres . . . . .	3	-	-	3	-
Farmacéutico . . . . .	189	-	15	174	-
Varones . . . . .	131	-	9	122	-
Mujeres . . . . .	58	-	6	52	-
Farmacéutico-Bioquímico . . . . .	42	-	5	37	-
Varones . . . . .	34	-	5	29	-
Mujeres . . . . .	8	-	-	8	-
Doctor en Farmacia . . . . .	6	-	-	6	-
Varones . . . . .	1	-	-	1	-
Mujeres . . . . .	5	-	-	5	-
Licenciado y Profesor en Filosofía .	20	-	5	15	-
Varones . . . . .	7	-	-	7	-
Mujeres . . . . .	13	-	5	8	-
Licenciado y Profesor en Letras . .	13	-	-	13	-
Varones . . . . .	2	-	-	2	-
Mujeres . . . . .	11	-	-	11	-
Licenciado y Profesor en Historia .	1	-	1	-	-
Varones . . . . .	-	-	-	-	-
Mujeres . . . . .	1	-	1	-	-
Licenciado y Profesor en Ciencias de la Educación . . . . .	20	-	11	9	-
Varones . . . . .	5	-	-	5	-
Mujeres . . . . .	15	-	11	4	-
Licenciado y Profesor en Geografía .	5	-	1	4	-
Varones . . . . .	1	-	1	-	-
Mujeres . . . . .	4	-	-	4	-
Licenciado y Profesor en Psicología	1	-	1	-	-
Varones . . . . .	1	-	1	-	-
Mujeres . . . . .	-	-	-	-	-

Cuadro No. 16 - POBLACION DE 15 Y MAS AÑOS, CLASIFICADA SEGUN TIPO DE ENSEÑANZA RECIBIDA,  
TITULO OBTENIDO EN EL CICLO MAS ALTO COMPLETADO, SEXO Y GRUPOS DE EDAD

Tipo de enseñanza, título obtenido y sexo	Total	Grupos de edad en años			
		15 - 19	20 - 29	30 y más	Edad desconocida
Licenciado y Profesor en Sociología	-	-	-	-	-
Varones . . . . .	-	-	-	-	-
Mujeres . . . . .	-	-	-	-	-
Licenciado y Profesor en Folklore .	1	-	-	1	-
Varones . . . . .	-	-	-	-	-
Mujeres . . . . .	1	-	-	1	-
Doctor en Filosofía y Letras. . . .	4	-	1	3	-
Varones . . . . .	2	-	1	1	-
Mujeres . . . . .	2	-	-	2	-
Doctor en Ciencias de la Educación.	-	-	-	-	-
Varones . . . . .	-	-	-	-	-
Mujeres . . . . .	-	-	-	-	-
Doctor en Psicología. . . . .	1	-	-	1	-
Varones . . . . .	1	-	-	1	-
Mujeres . . . . .	-	-	-	-	-
Doctor en Sociología. . . . .	2	-	1	1	-
Varones . . . . .	2	-	1	1	-
Mujeres . . . . .	-	-	-	-	-
Técnico para el Servicio de Museos.	1	-	-	1	-
Varones . . . . .	1	-	-	1	-
Mujeres . . . . .	-	-	-	-	-
Bibliotecario . . . . .	4	-	2	2	-
Varones . . . . .	2	-	1	1	-
Mujeres . . . . .	2	-	1	1	-
Archivista. . . . .	1	-	1	-	-
Varones . . . . .	1	-	1	-	-
Mujeres . . . . .	-	-	-	-	-
Asistente Educacional . . . . .	-	-	-	-	-
Varones . . . . .	-	-	-	-	-
Mujeres . . . . .	-	-	-	-	-

Cuadro No. 16 - POBLACION DE 15 Y MAS AÑOS, CLASIFICADA SEGUN TIPO DE ENSEÑANZA RECIBIDA,  
TITULO OBTENIDO EN EL CICLO MAS ALTO COMPLETADO, SEXO Y GRUPOS DE EDAD

Tipo de enseñanza, título obtenido y sexo	Total	Grupos de edad en años			
		15 - 19	20 - 29	30 y más	Edad desconocida
Ingeniero Civil . . . . .	132	-	13	119	-
Varones . . . . .	132	-	13	119	-
Mujeres . . . . .	-	-	-	-	-
Ingeniero Industrial. . . . .	6	-	-	6	-
Varones . . . . .	6	-	-	6	-
Mujeres . . . . .	-	-	-	-	-
Ingeniero Electromecánico . . . . .	16	-	2	14	-
Varones . . . . .	16	-	2	14	-
Mujeres . . . . .	-	-	-	-	-
Ingeniero Naval, Mecánico y Aeronáutico . . . . .	12	-	3	9	-
Varones . . . . .	12	-	3	9	-
Mujeres . . . . .	-	-	-	-	-
Ingeniero Químico . . . . .	28	-	3	25	-
Varones . . . . .	27	-	3	24	-
Mujeres . . . . .	1	-	-	1	-
Ingeniero en Petróleo . . . . .	1	-	-	1	-
Varones . . . . .	1	-	-	1	-
Mujeres . . . . .	-	-	-	-	-
Ingeniero Hidráulico. . . . .	1	-	-	1	-
Varones . . . . .	1	-	-	1	-
Mujeres . . . . .	-	-	-	-	-
Ingeniero Geodesta-Geofísico. . . . .	3	-	1	2	-
Varones . . . . .	3	-	1	2	-
Mujeres . . . . .	-	-	-	-	-
Ingeniero Hidrógráfico. . . . .	-	-	-	-	-
Varones . . . . .	-	-	-	-	-
Mujeres . . . . .	-	-	-	-	-
Agrimensor. . . . .	66	-	17	49	-
Varones . . . . .	65	-	17	48	-
Mujeres . . . . .	1	-	-	1	-

Cuadro No. 16 - POBLACION DE 15 Y MAS AÑOS, CLASIFICADA SEGUN TIPO DE ENSEÑANZA RECIBIDA.  
TITULO OBTENIDO EN EL CICLO MAS ALTO COMPLETADO, SEXO Y GRUPOS DE EDAD

Tipo de enseñanza, título obtenido y sexo	Total	Grupos de edad en años			
		15 - 19	20 - 29	30 y más	Edad desconocida
Doctor en Ciencias Naturales. . . . .	-	-	-	-	-
Varones . . . . .	-	-	-	-	-
Mujeres . . . . .	-	-	-	-	-
Odontólogo. . . . .	195	1	27	167	-
Varones . . . . .	150	-	17	133	-
Mujeres . . . . .	45	1	10	34	-
Doctor en Odontología . . . . .	20	-	1	19	-
Varones . . . . .	19	-	1	18	-
Mujeres . . . . .	1	-	-	1	-
Mecánico Dentista . . . . .	19	-	3	16	-
Varones . . . . .	15	-	3	12	-
Mujeres . . . . .	4	-	-	4	-
Asistente Dental. . . . .	1	-	1	-	-
Varones . . . . .	-	-	-	-	-
Mujeres . . . . .	1	-	1	-	-
Otros títulos universitarios. . . . .	16	-	3	13	-
Varones . . . . .	9	-	2	7	-
Mujeres . . . . .	7	-	1	6	-
<u>TÍTULOS CORRESPONDIENTES A OTRAS EN-</u> <u>SEÑANZAS. . . . .</u>	99	-	18	81	-
Varones . . . . .	80	-	11	69	-
Mujeres . . . . .	19	-	7	12	-

Cuadro No. 17 - POBLACION DE 7 A 21 AÑOS QUE DEJO DE  
CLASIFICADA SEGUN CAUSA DE ABANDONO.

No de orden	Causa de abandono, último grado aprobado y sexo	Total						
			7	8	9	10	11	12
	<u>TOTAL. . . . .</u>	<u>76.870</u>	<u>312</u>	<u>497</u>	<u>714</u>	<u>1.056</u>	<u>1.665</u>	<u>3.052</u>
1	Varones. . . . .	38.541	162	260	367	539	798	1.380
2	Mujeres. . . . .	38.329	150	237	347	517	867	1.672
3	<u>ENFERMEDAD. . . . .</u>	<u>2.183</u>	<u>18</u>	<u>28</u>	<u>44</u>	<u>50</u>	<u>89</u>	<u>132</u>
4	Varones. . . . .	857	5	18	29	26	44	62
5	Mujeres. . . . .	1.326	13	10	15	24	45	70
6	Primer grado inferior. . . .	428	12	26	31	28	27	30
7	Varones. . . . .	241	2	16	20	16	19	21
8	Mujeres. . . . .	187	10	10	11	12	8	9
9	Primer grado superior. . . .	198	5	1	5	9	19	22
10	Varones. . . . .	91	3	1	4	4	9	12
11	Mujeres. . . . .	107	2	-	1	5	10	10
12	Segundo grado. . . . .	427	1	1	8	6	22	37
13	Varones. . . . .	159	-	1	5	2	8	15
14	Mujeres. . . . .	268	1	-	3	4	14	22
15	Tercer grado . . . . .	456	-	-	-	2	10	25
16	Varones. . . . .	164	-	-	-	-	4	10
17	Mujeres. . . . .	292	-	-	-	2	6	15
18	Cuarto grado . . . . .	382	-	-	-	3	5	14
19	Varones. . . . .	111	-	-	-	2	1	4
20	Mujeres. . . . .	271	-	-	-	1	4	10
21	Quinto grado . . . . .	280	-	-	-	1	3	3
22	Varones. . . . .	83	-	-	-	1	-	-
23	Mujeres. . . . .	197	-	-	-	-	3	3
24	Grado desconocido. . . . .	12	-	-	-	1	3	1
25	Varones. . . . .	8	-	-	-	1	3	-
26	Mujeres. . . . .	4	-	-	-	-	-	1
27	<u>ECONOMICAS. . . . .</u>	<u>5.444</u>	<u>22</u>	<u>48</u>	<u>83</u>	<u>132</u>	<u>185</u>	<u>359</u>
28	Varones. . . . .	2.758	14	27	47	78	95	169
29	Mujeres. . . . .	2.686	8	21	36	54	90	190



ASISTIR A ESTABLECIMIENTOS DE ENSEÑANZA PRIMARIA.  
ULTIMO GRADO APROBADO, SEXO Y EDAD

Edad en años									Nº de orden
13	14	15	16	17	18	19	20	21	
<u>5.426</u>	<u>7.380</u>	<u>9.043</u>	<u>8.740</u>	<u>8.491</u>	<u>7.910</u>	<u>7.165</u>	<u>7.895</u>	<u>7.524</u>	
2.470	3.554	4.592	4.427	4.292	4.044	3.658	4.026	3.972	1
2.956	3.826	4.451	4.313	4.199	3.866	3.507	3.669	3.552	2
210	254	262	237	204	187	178	165	125	3
78	86	104	89	64	74	73	60	45	4
132	168	158	148	140	113	105	105	80	5
29	37	36	39	27	30	32	25	19	6
16	23	25	16	11	12	20	15	9	7
13	14	11	23	16	18	12	10	10	8
22	18	18	23	16	12	7	11	10	9
8	8	9	11	5	9	2	5	1	10
14	10	9	12	11	3	5	6	9	11
42	62	52	44	37	33	29	25	28	12
17	20	18	21	8	9	16	7	12	13
25	42	34	23	29	24	13	18	16	14
59	60	67	47	38	40	37	45	26	15
19	23	24	18	13	19	11	15	8	16
40	37	43	29	25	21	26	30	18	17
38	49	52	49	44	37	36	35	20	18
10	8	21	12	11	13	11	11	7	19
28	41	31	37	33	24	25	24	13	20
18	26	37	33	41	35	37	24	22	21
8	2	7	9	16	12	13	7	8	22
10	24	30	24	25	23	24	17	14	23
2	2	-	2	1	-	-	-	-	24
-	2	-	2	-	-	-	-	-	25
2	-	-	-	1	-	-	-	-	26
511	620	689	566	548	475	390	408	408	27
229	277	350	279	278	240	197	225	253	28
282	343	339	287	270	235	193	183	155	29

Cuadro No. 17 - POBLACION DE 7 A 21 AÑOS QUE DEJO DE  
CLASIFICADA SEGUN CAUSA DE ABANDONO.

No de orden	Causa de abandono, último grado aprobado y sexo	Total						
			7	8	9	10	11	12
30	Primer grado inferior. . . . .	718	20	34	58	62	64	81
31	Varones. . . . .	458	13	20	35	38	41	55
32	Mujeres. . . . .	260	7	14	23	24	23	26
33	Primer grado superior. . . . .	515	-	9	11	27	41	60
34	Varones. . . . .	268	-	5	5	14	21	30
35	Mujeres. . . . .	247	-	4	6	13	20	30
36	Segundo grado. . . . .	1.437	1	2	7	32	51	110
37	Varones. . . . .	690	-	-	4	20	22	42
38	Mujeres. . . . .	747	1	2	3	12	29	68
39	Tercer grado. . . . .	1.359	-	2	4	9	27	65
40	Varones. . . . .	690	-	1	2	6	11	26
41	Mujeres. . . . .	669	-	1	2	3	16	39
42	Cuarto grado. . . . .	952	-	-	2	2	-	35
43	Varones. . . . .	428	-	-	1	-	-	13
44	Mujeres. . . . .	524	-	-	1	2	-	22
45	Quinto grado. . . . .	444	-	-	-	-	1	7
46	Varones. . . . .	214	-	-	-	-	-	3
47	Mujeres. . . . .	230	-	-	-	-	1	4
48	Grado desconocido. . . . .	19	1	1	1	-	1	1
49	Varones. . . . .	10	1	1	-	-	-	-
50	Mujeres. . . . .	9	-	-	1	-	1	1
51	<u>TRABAJO</u> . . . . .	23.861	14	18	65	171	359	799
52	Varones. . . . .	14.187	9	8	36	95	188	426
53	Mujeres. . . . .	9.674	5	10	29	76	171	373
54	Primer grado inferior. . . . .	1.468	5	11	24	45	61	99
55	Varones. . . . .	1.056	3	6	15	24	43	71
56	Mujeres. . . . .	412	2	5	9	21	18	28
57	Primer grado superior. . . . .	1.614	6	1	17	32	60	112
58	Varones. . . . .	955	5	1	7	17	34	68
59	Mujeres. . . . .	659	1	-	10	15	26	44

## ASISTIR A ESTABLECIMIENTOS DE ENSEÑANZA PRIMARIA.

ULTIMO GRADO APROBADO, SEXO Y EDAD

Edad en años									No. de orden
13	14	15	16	17	18	19	20	21	
62	59	57	44	38	44	31	35	29	30
45	30	40	28	29	21	19	22	22	31
17	29	17	16	9	23	12	13	7	32
66	56	68	46	39	28	27	19	18	33
40	33	34	15	19	13	16	11	12	34
26	23	34	31	20	15	11	8	6	35
156	181	184	151	129	121	99	107	106	36
65	78	91	83	72	55	44	53	61	37
91	103	93	68	57	66	55	54	45	38
146	190	188	131	149	125	90	110	121	39
56	90	102	62	71	72	51	61	79	40
92	100	86	69	78	53	39	49	42	41
69	104	135	128	115	91	91	93	87	42
21	34	59	61	49	43	39	53	55	43
48	70	76	67	66	48	52	40	32	44
9	28	56	65	76	62	51	43	46	45
1	12	24	30	36	33	27	24	24	46
8	16	32	35	40	29	24	19	22	47
1	2	1	1	2	4	1	1	1	48
1	-	-	-	2	3	1	1	-	49
-	2	1	1	-	1	-	-	1	50
1.735	2.700	2.930	2.788	2.629	2.512	2.162	2.430	2.549	51
876	1.514	1.703	1.605	1.539	1.481	1.279	1.559	1.869	52
859	1.186	1.227	1.183	1.090	1.031	883	871	680	53
130	171	174	134	145	144	95	122	108	54
88	116	130	103	105	103	75	91	83	55
42	55	44	31	40	41	20	31	25	56
205	201	225	169	151	123	110	96	106	57
115	129	141	100	87	73	63	53	62	58
90	72	84	69	64	50	47	43	44	59

Cuadra No. 17 - POBLACION DE 7 A 21 AÑOS QUE DEJO DE  
CLASIFICADA SEGUN CAUSA DE ABANDONO.

No. de orden	Causa de abandono último grado aprobado y sexo	Total						
			7	8	9	10	11	12
60	Segundo grado. . . . .	5.833	2	2	16	60	127	254
61	Varones. . . . .	3.442	1	-	8	34	52	136
62	Mujeres. . . . .	2.391	1	2	8	26	75	118
63	Tercer grado . . . . .	6.593	-	4	6	24	71	208
64	Varones. . . . .	3.844	-	1	6	15	36	100
65	Mujeres. . . . .	2.749	-	3	-	9	35	108
66	Cuarto grado . . . . .	5.362	-	-	2	3	36	102
67	Varones. . . . .	3.109	-	-	-	2	19	38
68	Mujeres. . . . .	2.253	-	-	2	1	17	64
69	Quinto grado . . . . .	2.950	-	-	-	6	3	23
70	Varones. . . . .	1.752	-	-	-	2	3	13
71	Mujeres. . . . .	1.198	-	-	-	4	-	10
72	Grado desconocido. . . . .	41	1	-	-	1	1	1
73	Varones. . . . .	29	-	-	-	1	1	-
74	Mujeres. . . . .	12	1	-	-	-	-	1
75	<u>PALTA DE VACANTE. . . . .</u>	13.509	10	17	31	88	223	530
76	Varones. . . . .	6.113	3	9	14	32	80	189
77	Mujeres. . . . .	7.396	7	8	17	56	143	341
78	Primer grado inferior. . . . .	139	7	10	7	10	5	9
79	Varones. . . . .	87	3	6	3	5	2	6
80	Mujeres. . . . .	52	4	4	4	5	3	3
81	Primer grado superior. . . . .	171	2	3	4	6	13	8
82	Varones. . . . .	83	-	1	1	2	6	4
83	Mujeres. . . . .	88	2	2	3	4	7	4
84	Segundo grado. . . . .	3.614	1	3	9	45	87	175
85	Varones. . . . .	1.668	-	2	3	17	33	70
86	Mujeres. . . . .	1.946	1	1	6	28	54	105
87	Tercer grado . . . . .	5.276	-	1	10	22	82	177
88	Varones. . . . .	2.309	-	-	6	6	31	60
89	Mujeres. . . . .	2.967	-	1	4	16	51	117

ASISTIR A ESTABLECIMIENTOS DE ENSEÑANZA PRIMARIA,  
ULTIMO GRADO APROBADO, SEXO Y EDAD

Edad en años									No. de orden
13	14	15	16	17	18	19	20	21	
522	728	688	645	558	545	501	559	626	60
272	400	422	384	313	312	289	363	456	61
250	328	266	261	245	233	212	196	170	62
490	781	874	695	754	685	559	700	742	63
228	444	497	372	443	391	331	439	541	64
262	337	377	323	311	294	228	261	201	65
286	575	618	752	606	612	555	596	619	66
128	301	332	425	350	361	311	371	471	67
158	274	286	327	256	251	244	225	148	68
101	236	342	389	412	398	341	353	346	69
45	118	173	218	238	238	209	240	255	70
56	118	169	171	174	160	132	113	91	71
1	8	9	4	3	5	1	4	2	72
-	6	8	3	3	3	1	2	1	73
1	2	1	1	-	2	-	2	1	74
1.009	1.278	1.596	1.612	1.631	1.524	1.452	1.458	1.050	75
433	571	783	777	786	730	664	634	408	76
576	707	813	835	845	794	788	824	642	77
6	11	14	14	11	8	8	10	9	78
4	10	7	12	7	5	5	8	4	79
2	1	7	2	4	3	3	2	5	80
13	17	21	16	12	17	20	10	9	81
8	9	15	6	6	10	8	4	3	82
5	8	6	10	6	7	12	6	6	83
264	338	411	426	422	403	382	376	272	84
125	154	214	212	215	180	177	172	94	85
139	184	197	214	207	223	205	204	178	86
399	489	578	631	596	613	589	623	466	87
169	218	260	299	282	294	254	244	186	88
230	271	318	332	314	319	335	379	280	89

Cuadro No. 17 - POBLACION DE 7 A 21 AÑOS QUE DEJO DE  
CLASIFICADA SEGUN CAUSA DE ABANDONO.

No. de orden	Causa de abandono, último grado aprobado y sexo	Total						
			7	8	9	10	11	12
90	Cuarto grado . . . . .	3.476	-	-	1	3	33	146
91	Varones. . . . .	1.561	-	-	1	-	8	47
92	Mujeres. . . . .	1.915	-	-	-	3	25	99
93	Quinto grado . . . . .	820	-	-	-	2	3	15
94	Varones. . . . .	397	-	-	-	2	-	2
95	Mujeres. . . . .	423	-	-	-	-	3	13
96	Grado desconocido. . . . .	13	-	-	-	-	-	-
97	Varones. . . . .	8	-	-	-	-	-	-
98	Mujeres. . . . .	5	-	-	-	-	-	-
99	<u>DISTANCIA</u> . . . . .	7.827	48	89	134	188	250	414
100	Varones. . . . .	3.211	25	41	56	88	84	153
101	Mujeres. . . . .	4.616	23	48	78	100	166	261
102	Primer grado inferior. . . . .	953	44	62	70	93	56	81
103	Varones. . . . .	489	23	31	31	47	20	36
104	Mujeres. . . . .	464	21	31	39	46	36	45
105	Primer grado superior. . . . .	789	2	18	33	44	57	55
106	Varones. . . . .	319	-	6	11	22	18	26
107	Mujeres. . . . .	470	2	12	22	22	39	29
108	Segundo grado. . . . .	2.188	1	7	25	31	67	119
109	Varones. . . . .	913	1	4	9	13	25	48
110	Mujeres. . . . .	1.275	-	3	16	18	42	71
111	Tercer grado . . . . .	2.025	-	-	3	13	51	101
112	Varones. . . . .	789	-	-	3	4	16	30
113	Mujeres. . . . .	1.236	-	-	-	9	35	71
114	Cuarto grado . . . . .	1.314	-	-	2	4	17	46
115	Varones. . . . .	483	-	-	1	2	5	11
116	Mujeres. . . . .	831	-	-	1	2	12	35
117	Quinto grado . . . . .	540	-	-	-	-	1	12
118	Varones. . . . .	209	-	-	-	-	-	2
119	Mujeres. . . . .	331	-	-	-	-	1	10



ASISTIR A ESTABLECIMIENTOS DE ENSEÑANZA PRIMARIA,  
ULTIMO GRADO APROBADO, SEXO Y EDAD

Edad en años									No de orden
13	14	15	16	17	18	19	20	21	
271	353	450	426	480	383	338	347	245	90
102	154	215	205	223	182	167	163	94	91
169	199	235	221	257	201	171	184	151	92
55	67	122	98	108	99	112	90	49	93
25	23	72	43	52	58	51	42	27	94
30	44	50	55	56	41	61	48	22	95
1	3	-	1	2	1	3	2	-	96
-	3	-	-	1	1	2	1	-	97
1	-	-	1	1	-	1	1	-	98
656	776	878	877	827	773	666	713	538	99
260	314	373	386	354	327	295	266	189	100
396	462	505	491	473	446	371	447	349	101
78	54	75	77	66	71	37	53	36	102
48	28	51	41	37	36	17	24	19	103
30	26	24	36	29	35	20	29	17	104
76	74	78	78	73	45	58	59	39	105
28	35	34	34	25	17	25	23	15	106
48	39	44	44	48	28	33	36	24	107
201	221	253	250	237	208	137	221	160	108
77	91	99	124	104	97	91	74	56	109
124	130	154	126	133	111	96	147	104	110
160	227	241	236	227	218	186	186	176	111
59	89	99	94	99	92	79	69	56	112
101	138	142	142	128	126	107	117	120	113
107	137	172	148	164	165	136	133	83	114
38	50	67	60	65	54	54	50	26	115
69	87	105	88	99	111	82	83	57	116
34	62	57	85	59	66	62	58	44	117
10	20	21	31	23	31	29	25	17	118
4	42	36	54	36	35	33	33	27	119

Cuadro No. 17 - POBLACION DE 7 A 21 AÑOS QUE DEJO DE  
CLASIFICADA SEGUN CAUSA DE ABANDONO.

No de orden	Causa de abandono, última grada aprobado y sexo	Total						
			7	8	9	10	11	12
120	Grado desconocido. . . . .	18	1	2	1	3	1	-
121	Varones. . . . .	9	1	-	1	-	-	-
122	Mujeres. . . . .	9	-	2	-	3	1	-
123	<u>NEGLIGENCIA</u> . . . . .	6.262	21	38	61	83	128	265
124	Varones. . . . .	3.139	13	18	31	42	68	129
125	Mujeres. . . . .	3.123	8	20	30	41	60	136
126	Primer grado inferior. . . .	926	17	26	38	38	42	75
127	Varones. . . . .	618	12	14	26	22	27	50
128	Mujeres. . . . .	308	5	12	12	16	15	25
129	Primer grado superior. . . .	618	1	8	7	19	23	43
130	Varones. . . . .	327	-	4	-	11	11	14
131	Mujeres. . . . .	291	1	4	7	8	12	29
132	Segundo grado. . . . .	1.409	1	2	7	17	32	73
133	Varones. . . . .	737	-	-	1	7	16	37
134	Mujeres. . . . .	672	1	2	6	10	16	36
135	Tercer grado . . . . .	1.363	-	1	7	4	21	48
136	Varones. . . . .	628	-	-	2	-	11	19
137	Mujeres. . . . .	735	-	1	5	4	10	29
138	Cuarto grado . . . . .	1.227	-	-	1	3	8	20
139	Varones. . . . .	524	-	-	1	-	2	6
140	Mujeres. . . . .	703	-	-	-	3	6	14
141	Quinto grado . . . . .	701	-	-	-	1	1	6
142	Varones. . . . .	292	-	-	-	1	-	3
143	Mujeres. . . . .	409	-	-	-	-	1	3
144	Grado desconocido. . . . .	18	2	1	1	1	1	-
145	Varones. . . . .	13	1	-	1	1	1	-
146	Mujeres. . . . .	5	1	1	-	-	-	-
147	<u>OTRAS CAUSAS</u> . . . . .	17.784	179	259	296	344	431	553
148	Varones. . . . .	8.276	93	139	154	178	239	252
149	Mujeres. . . . .	9.508	86	120	142	166	192	301

ASISTIR A ESTABLECIMIENTOS DE ENSEÑANZA PRIMARIA,  
ULTIMO GRADO APROBADO, SEXO Y EDAD

Edad en años									No. de orden
13	14	15	16	17	18	19	20	21	
-	1	2	3	1	-	-	3	-	120
-	1	2	2	1	-	-	1	-	121
-	-	-	1	-	-	-	2	-	122
453	725	858	831	810	632	501	502	354	123
218	339	430	418	407	329	270	240	187	124
235	386	428	413	403	303	231	262	167	125
82	105	109	94	80	69	59	57	35	126
50	74	80	66	47	50	45	35	20	127
32	31	29	28	33	19	14	22	15	128
67	85	90	67	65	48	39	35	21	129
40	45	50	38	35	31	22	16	10	130
27	40	40	29	30	17	17	19	11	131
125	168	186	170	168	139	110	127	84	132
55	83	100	89	98	71	62	63	55	133
70	85	86	81	70	68	48	64	29	134
91	172	204	179	193	142	103	116	82	135
44	68	93	92	89	79	47	47	37	136
47	104	111	87	104	63	56	69	45	137
63	136	174	195	200	140	105	93	89	138
19	50	64	90	96	63	51	40	42	139
44	86	110	105	104	77	54	53	47	140
23	57	91	125	103	94	85	73	42	141
8	18	41	42	41	35	43	38	22	142
15	39	50	83	62	59	42	35	20	143
2	2	4	1	1	-	-	1	1	144
2	1	2	1	1	-	-	1	1	145
-	1	2	-	-	-	-	-	-	146
852	1.027	1.830	1.829	1.842	1.807	1.816	2.219	2.500	147
376	453	849	873	864	863	880	1.042	1.021	148
476	574	981	956	978	944	936	1.177	1.479	149

Cuadro No. 17 - POBLACION DE 7 A 21 AÑOS QUE DEJO DE  
CLASIFICADA SEGUN CAUSA DE ABANDONO.

No de orden	Causa de abandono, último grado aprobado y sexo	Total						
			7	8	9	10	11	12
150	Primer grado inferior. . . .	1.183	102	83	67	62	61	63
151	Varones. . . . .	670	51	47	35	39	35	38
152	Mujeres. . . . .	513	51	36	32	23	26	25
153	Primer grado superior. . . .	1.125	44	75	75	62	55	56
154	Varones. . . . .	576	22	45	42	36	35	27
155	Mujeres. . . . .	549	22	30	33	26	20	29
156	Segundo grado. . . . .	3.909	14	57	64	74	91	125
157	Varones. . . . .	1.789	9	28	33	38	52	50
158	Mujeres. . . . .	2.120	5	29	31	36	39	75
159	Tercer grado. . . . .	4.793	-	16	36	59	103	142
160	Varones. . . . .	2.124	-	8	14	26	52	57
161	Mujeres. . . . .	2.669	-	8	22	33	51	85
162	Cuarto grado. . . . .	3.805	-	-	21	29	51	81
163	Varones. . . . .	1.640	-	-	12	10	22	35
164	Mujeres. . . . .	2.165	-	-	9	19	29	46
165	Quinto grado. . . . .	2.118	-	-	-	27	30	42
166	Varones. . . . .	964	-	-	-	12	13	17
167	Mujeres. . . . .	1.154	-	-	-	15	17	25
168	Grado desconocido. . . . .	851	19	28	33	31	40	44
169	Varones. . . . .	513	11	11	18	17	30	28
170	Mujeres. . . . .	338	8	17	15	14	10	16

ASISTIR A ESTABLECIMIENTOS DE ENSEÑANZA PRIMARIA.  
ULTIMO GRADO APROBADO. SEXO Y EDAD

Edad en años									No. de orden
13	14	15	16	17	18	19	20	21	
62	59	107	89	36	65	94	89	84	150
38	32	63	52	49	41	57	49	44	151
24	27	44	37	47	24	37	40	40	152
68	65	98	87	82	88	76	96	98	153
33	36	47	52	40	51	38	35	37	154
35	29	51	35	42	37	38	61	61	155
190	221	389	404	414	375	398	513	580	156
76	87	189	187	198	174	171	259	238	157
114	134	200	217	216	201	227	254	342	158
235	288	484	491	492	498	552	610	787	159
90	131	205	231	244	228	270	261	307	160
145	157	279	260	248	270	282	349	480	161
157	216	429	430	425	455	403	533	575	162
62	75	182	189	174	215	194	246	224	163
95	141	247	241	251	240	209	287	351	164
87	95	242	243	258	249	227	299	319	165
41	41	109	102	112	110	111	151	145	166
46	54	133	141	146	139	116	148	174	167
53	83	81	85	75	77	66	79	57	168
36	51	54	60	47	44	39	41	26	169
17	32	27	25	28	33	27	38	31	170

Cuadro No. 18 - POBLACION DE 7 A 21 AÑOS QUE NUNCA ASISTIO A ESTABLECIMIENTOS DE  
ENSEÑANZA PRIMARIA, CLASIFICADA SEGUN CAUSA, EDAD Y SEXO

Edad y sexo	Total	Enfermedad	Económicas	Trabajo	Falta de vacante	Distancia	Negligencia	Otras causas
TOTAL. . . . .	14.353	1.682	1.722	1.312	170	4.623	1.757	3.087
Varones. . . .	7.808	879	983	895	103	2.427	968	1.553
Mujeres. . . .	6.545	803	739	417	67	2.196	789	1.534
7 años . . . . .	3.102	242	286	40	43	827	478	1.186
Varones. . . .	1.548	124	155	21	24	422	230	572
Mujeres. . . .	1.554	118	131	19	19	405	248	614
8 años . . . . .	1.534	176	256	41	22	524	194	321
Varones. . . .	835	103	145	20	14	280	107	166
Mujeres. . . .	699	73	111	21	8	244	87	155
9 años . . . . .	1.035	135	157	53	14	382	130	164
Varones. . . .	540	71	82	29	6	198	72	82
Mujeres. . . .	495	64	75	24	8	184	58	82
10 años . . . . .	835	109	124	52	8	316	96	130
Varones. . . .	454	50	83	35	7	168	50	81
Mujeres. . . .	381	59	41	17	1	148	46	69
11 años . . . . .	724	109	101	59	5	278	88	84
Varones. . . .	393	47	59	47	4	136	52	48
Mujeres. . . .	331	62	42	12	1	142	36	36
12 años . . . . .	713	105	90	66	6	257	80	107
Varones. . . .	392	56	50	38	3	141	48	56
Mujeres. . . .	321	49	40	28	5	116	32	51
13 años . . . . .	708	117	91	87	4	237	93	79
Varones. . . .	393	67	52	59	3	117	48	47
Mujeres. . . .	315	50	39	28	1	120	45	32
14 años . . . . .	668	101	81	103	8	222	82	71
Varones. . . .	361	47	46	67	5	110	51	35
Mujeres. . . .	307	54	35	36	3	112	31	36
15 años . . . . .	756	101	93	104	8	244	91	115
Varones. . . .	466	66	57	78	6	134	55	70
Mujeres. . . .	290	35	36	26	2	110	36	45



Cuadro No. 18 - POBLACION DE 7 A 21 AÑOS QUE NUNCA ASISTIO A ESTABLECIMIENTOS DE  
ENSEÑANZA PRIMARIA, CLASIFICADA SEGUN CAUSA, EDAD Y SEXO

Edad y sexo	Total	Enfermedad	Económicas	Trabajo	Falta de vacante	Distancia	Negligencia	Otras causas
16 años. . . . .	766	90	108	126	8	246	80	108
Varones . . .	448	45	66	91	7	128	55	56
Mujeres . . .	318	45	42	35	1	118	25	52
17 años. . . . .	779	91	85	117	11	262	68	145
Varones . . .	424	49	42	74	6	135	34	84
Mujeres . . .	355	42	43	43	5	127	34	61
18 años. . . . .	695	82	65	107	8	235	74	124
Varones . . .	404	44	45	72	4	124	40	75
Mujeres . . .	291	38	20	35	4	111	34	49
19 años. . . . .	638	85	55	93	7	184	80	134
Varones . . .	358	43	23	65	3	103	51	70
Mujeres . . .	280	42	32	28	4	81	29	64
20 años. . . . .	730	77	66	137	8	226	65	151
Varones . . .	409	35	40	102	5	119	37	71
Mujeres . . .	321	42	26	35	3	107	28	80
21 años. . . . .	670	62	64	127	8	183	58	168
Varones . . .	383	32	38	97	6	112	38	60
Mujeres . . .	287	30	26	30	2	71	20	108

Cuadro No. 19 - POBLACION DE 14 Y MAS AÑOS, CLASIFICADA  
ACTIVA, URBANA Y RURAL

No. de orden	Grupos de edad en años y sexo	Total			
		Total	Población económicamente activa	Población económicamente no activa	Sin especificar
	<b>TOTAL . . . . .</b>	<b>523.418</b>	<b>278.551</b>	<b>240.280</b>	<b>4.587</b>
1	Varones . . . . .	259.627	225.875	30.779	2.973
2	Mujeres . . . . .	263.791	52.676	209.501	1.614
3	14 años. . . . .	17.788	5.976	10.963	849
4	Varones . . . . .	8.889	4.393	3.873	623
5	Mujeres . . . . .	8.899	1.583	7.090	226
6	15 - 19. . . . .	78.211	41.966	34.488	1.757
7	Varones . . . . .	39.100	30.769	7.112	1.219
8	Mujeres . . . . .	39.111	11.197	27.376	538
9	20 - 24. . . . .	62.850	39.905	22.332	613
10	Varones . . . . .	31.863	30.291	1.144	426
11	Mujeres . . . . .	30.987	9.614	21.188	165
12	25 - 29. . . . .	53.260	31.421	21.621	218
13	Varones . . . . .	25.642	25.023	491	128
14	Mujeres . . . . .	27.618	6.398	21.130	90
15	30 - 34. . . . .	50.826	29.348	21.275	203
16	Varones . . . . .	24.520	24.030	385	105
17	Mujeres . . . . .	26.306	5.318	20.890	98
18	35 - 39. . . . .	46.185	26.296	19.758	131
19	Varones . . . . .	22.392	21.910	409	73
20	Mujeres . . . . .	23.793	4.386	19.349	50
21	40 - 44. . . . .	42.185	24.197	17.902	86
22	Varones . . . . .	20.918	20.410	464	44
23	Mujeres . . . . .	21.267	3.787	17.438	42
24	45 - 49. . . . .	40.655	23.004	17.551	100
25	Varones . . . . .	20.359	19.577	724	58
26	Mujeres . . . . .	20.296	3.427	16.827	42
27	50 - 54. . . . .	34.722	19.014	15.592	116
28	Varones . . . . .	17.848	16.540	1.252	56
29	Mujeres . . . . .	16.874	2.474	14.340	60

EN ECONOMICAMENTE ACTIVA Y ECONOMICAMENTE NO  
GRUPOS DE EDAD Y SEXO

Urbana				Rural				No de orden
Total	Población económica- mente activa	Población eco- nómicamente no activa	Sin especificar	Total	Población económica- mente activa	Población eco- nómicamente no activa	Sin especificar	
<u>269.181</u>	<u>138.551</u>	<u>127.765</u>	<u>2.865</u>	<u>254.237</u>	<u>140.000</u>	<u>112.515</u>	<u>1.722</u>	
124.629	101.493	21.165	1.971	134.998	124.382	9.614	1.002	1
144.552	37.058	106.600	894	119.239	15.618	102.901	720	2
8.374	2.241	5.555	578	9.414	3.735	5.408	271	3
3.942	1.300	2.276	366	4.947	3.093	1.597	257	4
4.432	941	3.279	212	4.467	642	3.811	14	5
36.603	17.901	17.576	1.126	41.608	24.065	16.912	631	6
16.716	10.693	5.142	881	22.384	20.076	1.970	338	7
19.887	7.208	12.434	245	19.224	3.989	14.942	293	8
29.627	19.492	9.798	337	33.223	3.413	12.534	276	9
13.999	13.057	685	257	17.864	17.234	459	171	10
15.628	6.435	9.113	80	15.359	3.179	12.075	105	11
27.623	16.786	10.720	117	25.637	14.635	10.901	101	12
12.448	12.099	277	72	13.194	12.924	214	56	13
15.175	4.687	10.443	45	12.443	1.711	10.687	45	14
27.410	16.299	10.998	113	23.416	13.049	10.277	90	15
12.524	12.238	225	61	11.996	11.792	160	44	16
14.886	4.061	10.773	52	11.420	1.257	10.117	46	17
24.928	14.795	10.049	84	21.257	11.501	9.709	47	18
11.678	11.378	246	54	10.714	10.532	163	19	19
13.250	3.417	9.803	30	10.543	969	9.546	28	20
22.485	13.199	9.233	53	19.700	10.998	8.669	33	21
10.581	10.234	317	30	10.337	10.176	147	14	22
11.904	2.965	8.916	23	9.363	822	8.522	19	23
21.820	12.318	9.437	65	18.835	10.686	8.114	35	24
10.286	9.711	532	43	10.073	9.866	192	15	25
11.534	2.607	8.905	22	8.762	820	7.922	20	26
18.363	9.699	8.588	76	16.359	9.315	7.004	40	27
8.919	7.891	984	44	8.929	8.649	268	12	28
9.444	1.808	7.604	32	7.430	666	6.736	28	29

Cuadro No. 19 POBLACION DE 14 Y MAS AÑOS, CLASIFICADA  
ACTIVA, URBANA Y RURAL

No. de orden	Grupos de edad en años y sexo	Total			
		Total	Población económicamente activa	Población económicamente no activa	Sin especificar
30	55 - 59. . . . .	28.759	14.374	14.290	95
31	Varones . . . . .	15.139	12.680	2.411	48
32	Mujeres . . . . .	13.620	1.694	11.879	47
33	60 - 64. . . . .	22.964	9.842	13.052	70
34	Varones . . . . .	11.780	8.651	3.095	34
35	Mujeres . . . . .	11.184	1.191	9.957	36
36	65 - 69. . . . .	17.542	6.625	10.855	62
37	Varones . . . . .	8.868	5.826	3.011	31
38	Mujeres . . . . .	8.674	799	7.844	31
39	70 - 74. . . . .	13.015	3.966	8.966	83
40	Varones . . . . .	6.305	3.521	2.753	31
41	Mujeres . . . . .	6.710	445	6.213	52
42	75 y Más . . . . .	13.995	2.522	11.359	114
43	Varones . . . . .	5.794	2.172	3.573	49
44	Mujeres . . . . .	8.201	350	7.786	65
45	Edad desconocida . . . . .	461	95	276	90
46	Varones . . . . .	210	82	82	46
47	Mujeres . . . . .	251	13	194	44

EN ECONOMICAMENTE ACTIVA Y ECONOMICAMENTE NO  
GRUPOS DE EDAD Y SEXO

Urbana				Rural				No de orden
Total	Población económica- mente activa	Población eco- nómicamente no activa	Sin especificar	Total	Población económica- mente activa	Población eco- nómicamente no activa	Sin especificar	
15.169	6.625	8.480	64	13.590	7.749	5.810	31	30
7.397	5.447	1.912	38	7.742	7.233	499	10	31
7.772	1.178	6.568	26	5.848	516	5.311	21	32
12.296	4.120	8.129	47	10.668	5.722	4.923	23	33
5.741	3.344	2.371	26	6.039	5.307	724	8	34
6.555	776	5.758	21	4.629	415	4.199	15	35
9.427	2.629	6.757	41	8.115	3.996	4.098	21	36
4.337	2.125	2.189	23	4.531	3.701	822	8	37
5.090	504	4.568	18	3.584	295	3.276	13	38
7.063	1.508	5.503	52	5.952	2.458	3.463	31	39
3.096	1.232	1.843	21	3.209	2.289	910	10	40
3.967	276	3.660	31	2.743	169	2.553	21	41
7.788	901	6.819	68	6.207	1.621	4.540	46	42
2.866	716	2.121	29	2.928	1.456	1.452	20	43
4.922	185	4.698	39	3.279	165	3.088	26	44
205	38	123	44	256	57	153	46	45
99	28	45	26	111	54	37	20	46
106	10	78	18	145	3	116	26	47

Cuadro No. 20 - POBLACION DE 14 Y MAS AÑOS, ECONOMICAMENTE ACTIVA

No. de orden	Grupos de edad en años y sexo	Total				
			0	1	2	3
	<u>TOTAL . . . . .</u>	<u>278.551</u>	<u>15.015</u>	<u>3.618</u>	<u>20.523</u>	<u>22.224</u>
1	Varones . . . . .	225.875	4.733	3.333	15.637	18.752
2	Mujeres . . . . .	52.676	10.282	285	4.886	3.472
3	14 años. . . . .	5.976	-	-	284	341
4	Varones . . . . .	4.393	-	-	265	287
5	Mujeres . . . . .	1.583	-	-	19	54
6	15 - 19. . . . .	41.966	731	-	2.164	2.784
7	Varones . . . . .	30.769	174	-	1.653	2.013
8	Mujeres . . . . .	11.197	557	-	511	771
9	20 - 24. . . . .	39.905	2.714	181	3.316	2.613
10	Varones . . . . .	30.291	423	155	2.267	1.920
11	Mujeres . . . . .	9.614	2.291	26	1.049	693
12	25 - 29. . . . .	31.421	2.304	301	3.361	2.241
13	Varones . . . . .	25.023	556	279	2.420	1.817
14	Mujeres . . . . .	6.398	1.748	22	941	424
15	30 - 34. . . . .	29.348	2.246	461	3.140	2.279
16	Varones . . . . .	24.030	691	425	2.371	1.920
17	Mujeres . . . . .	5.318	1.555	36	769	359
18	35 - 39. . . . .	26.296	2.039	576	2.480	2.218
19	Varones . . . . .	21.910	701	529	1.937	1.941
20	Mujeres . . . . .	4.386	1.338	47	543	277
21	40 - 44. . . . .	24.197	1.614	493	1.955	2.191
22	Varones . . . . .	20.410	606	464	1.565	1.935
23	Mujeres . . . . .	3.787	1.008	29	390	256
24	45 - 49. . . . .	23.004	1.357	541	1.678	2.208
25	Varones . . . . .	19.577	533	503	1.353	1.978
26	Mujeres . . . . .	3.427	824	38	325	230
27	50 - 54. . . . .	19.014	862	443	1.084	1.750
28	Varones . . . . .	16.540	416	413	894	1.589
29	Mujeres . . . . .	2.474	446	30	190	161

(1) Ver página 216.



## CLASIFICADA POR GRUPOS PRINCIPALES DE OCUPACION Y EDAD, SEGUN SEXO

Grupos principales de ocupación (1)								No de orden
4	5	6	7	8	9	10	11	
85.558	1.119	10.524	37.431	16.330	13.315	28.081	24.813	
83.075	1.119	10.439	31.060	14.095	13.081	8.938	21.613	1
2.483	-	85	6.371	2.235	234	19.143	3.200	2
2.035	-	151	364	211	149	1.197	1.244	3
1.921	-	149	316	178	145	97	1.035	4
114	-	2	48	33	4	1.100	209	5
14.040	225	898	4.740	2.248	1.460	6.797	5.879	6
13.327	225	888	3.811	1.789	1.419	638	4.832	7
713	-	10	929	459	41	6.159	1.047	8
11.507	184	1.282	6.330	2.746	1.487	3.806	3.739	9
11.149	184	1.263	5.256	2.274	1.443	855	3.102	10
358	-	19	1.074	472	44	2.951	637	11
8.353	157	1.322	4.851	2.124	1.438	2.689	2.280	12
8.126	157	1.313	4.037	1.794	1.415	1.110	1.999	13
227	-	9	814	330	23	1.579	281	14
7.457	124	1.379	4.464	1.932	1.467	2.426	1.973	15
7.303	124	1.369	3.789	1.677	1.429	1.152	1.780	16
154	-	10	675	255	38	1.274	193	17
6.682	131	1.206	3.801	1.758	1.432	2.208	1.765	18
6.572	131	1.198	3.201	1.517	1.415	1.150	1.618	19
110	-	8	600	241	17	1.058	147	20
6.632	79	1.115	3.366	1.545	1.466	2.142	1.599	21
6.526	79	1.107	2.841	1.375	1.447	1.029	1.436	22
106	-	8	525	170	19	1.113	163	23
6.728	67	1.080	3.165	1.371	1.354	1.941	1.514	24
6.595	67	1.073	2.646	1.237	1.341	867	1.384	25
133	-	7	519	134	13	1.074	130	26
6.218	50	818	2.457	1.083	1.232	1.676	1.341	27
6.081	50	811	2.071	996	1.219	776	1.224	28
137	-	7	386	87	13	900	117	29

Cuadro No. 20 - POBLACION DE 14 Y MAS AÑOS, ECONOMICAMENTE ACTIVA.

No. de orden	Grupos de edad en años y sexo	Total				
			0	1	2	3
30	55 - 59. . . . .	14.374	540	254	570	1.414
31	Varones . . . . .	12.680	306	240	478	1.314
32	Mujeres . . . . .	1.694	234	14	92	100
33	60 - 64. . . . .	9.842	324	171	244	964
34	Varones . . . . .	8.651	185	151	206	882
35	Mujeres . . . . .	1.191	139	20	38	82
36	65 - 69. . . . .	6.625	162	105	155	639
37	Varones . . . . .	5.826	83	94	142	602
38	Mujeres . . . . .	799	79	11	13	37
39	70 - 74. . . . .	3.966	69	71	61	392
40	Varones . . . . .	3.521	32	64	56	375
41	Mujeres . . . . .	445	37	7	5	17
42	75 y más . . . . .	2.522	50	20	29	178
43	Varones . . . . .	2.172	25	16	28	169
44	Mujeres . . . . .	350	25	4	1	9
45	Edad desconocida . . . . .	95	3	1	2	12
46	Varones . . . . .	82	2	-	2	10
47	Mujeres . . . . .	13	1	1	-	2

- (1) Grupo principal 0: Profesionales, técnicos y personas en ocupaciones afines.  
 Grupo principal 1: Gerentes, administradores y funcionarios de categoría directiva.  
 Grupo principal 2: Empleados de oficina y personas en ocupaciones afines.  
 Grupo principal 3: Vendedores y personas en ocupaciones afines.  
 Grupo principal 4: Agricultores, ganaderos, pescadores, cazadores, madereros y personas en ocupaciones afines.  
 Grupo principal 5: Mineros, canteros y personas en ocupaciones afines.  
 Grupo principal 6: Conductores de medios de transportes y personas en ocupaciones afines.  
 Grupo principal 7: Artesanos y operarios en ocupaciones relacionadas con la hilandería, la confección  
 Grupo principal 8: Otros artesanos y operarios.  
 Grupo principal 9: Obreros y jornaleros no especificados en otras categorías.  
 Grupo principal 10: Trabajadores de servicios personales y en ocupaciones afines.  
 Grupo principal 11: Trabajadores no especificados en otras categorías, trabajadores que buscan trabajo aunque desempeñen ocupaciones afines a la población civil tales como, ingenieros,

## CLASIFICADA POR GRUPOS PRINCIPALES DE OCUPACION Y EDAD, SEGUN SEXO

Grupos principales de ocupación (1)								No de orden
4	5	6	7	8	9	10	11	
5.371	51	536	1.731	676	855	1.229	1.147	30
5.250	51	536	1.428	639	846	539	1.053	31
121	-	-	303	37	9	690	94	32
4.239	33	330	996	312	490	853	886	33
4.121	33	327	789	305	484	351	817	34
118	-	3	207	7	6	502	69	35
3.011	12	234	625	174	262	554	692	36
2.920	12	232	475	167	258	205	636	37
91	-	2	150	7	4	349	56	38
1.947	4	108	348	85	140	310	431	39
1.897	4	108	264	84	138	96	403	40
50	-	-	84	1	2	214	28	41
1.296	2	65	184	64	76	243	315	42
1.247	2	65	129	62	75	68	286	43
49	-	-	55	2	1	175	29	44
42	-	-	9	1	7	10	8	45
40	-	-	7	1	7	5	8	46
2	-	-	2	-	-	5	-	47

afines.

del vestuario y calzado, la carpintería, la industria de la construcción, la mecánica y las artes gráficas.

por primera vez. Se clasifican en este grupo además, los oficiales y suboficiales de las Fuerzas Armadas, médicos, odontólogos, abogados etc.

Cuadro No. 21 - POBLACION DE 14 Y MAS AÑOS ECONOMICAMENTE ACTIVA, CLASIFICADA POR  
GRUPOS DE EDAD, SEXO Y RAMA DE ACTIVIDAD EN QUE TRABAJA

Grupos de edad en años y sexo	Total	Rama de actividad económica								
		Agricultura, silvicultura, caza y pesca	Explotación de minas y canteras	Industrias manufactureras	Construcción	Electricidad, gas, agua y servicios sanitarios	Comercio	Transportes, almacenaje y comunicaciones	Servicios	Actividad no bien especificadas
TOTAL . . .	278.551	83.678	1.378	45.742	16.021	2.118	29.550	18.020	55.054	26.990
Varones	225.875	81.137	1.355	37.041	15.902	2.050	24.865	17.262	23.096	23.167
Mujeres	52.676	2.541	23	8.701	119	68	4.685	758	31.958	3.823
14 años. .	5.976	1.981	18	585	136	4	582	84	1.289	1.297
Varones	4.393	1.868	16	507	133	3	519	82	172	1.093
Mujeres	1.583	113	2	78	3	1	63	2	1.117	204
15 - 19. .	41.966	13.600	247	6.278	1.939	41	4.278	994	8.187	6.402
Varones	30.769	12.878	244	4.896	1.918	40	3.279	964	1.336	5.214
Mujeres	11.197	722	3	1.382	21	1	999	30	6.851	1.188
20 - 24. .	39.905	11.276	217	7.585	2.366	184	3.828	2.171	8.082	4.196
Varones	30.291	10.905	215	6.016	2.336	174	2.779	2.066	2.444	3.356
Mujeres	9.614	371	2	1.569	30	10	1.049	105	5.638	840
25 - 29. .	31.421	8.181	204	5.812	1.867	283	3.218	2.764	6.669	2.423
Varones	25.023	7.944	197	4.636	1.849	270	2.571	2.624	2.896	2.036
Mujeres	6.398	237	7	1.176	18	13	647	140	3.773	387
30 - 34. .	29.348	7.256	161	5.321	1.740	348	3.064	2.954	6.503	2.001
Varones	24.030	7.095	160	4.371	1.723	337	2.589	2.773	3.249	1.733
Mujeres	5.318	161	1	950	17	11	475	181	3.254	268
35 - 39. .	26.296	6.517	148	4.600	1.628	300	2.901	2.409	5.989	1.804
Varones	21.910	6.407	147	3.758	1.620	294	2.530	2.306	3.256	1.592
Mujeres	4.386	110	1	842	8	6	371	103	2.733	212
40 - 44. .	24.197	6.436	103	4.259	1.544	307	2.761	1.993	5.032	1.762
Varones	20.410	6.329	100	3.539	1.539	301	2.432	1.919	2.665	1.586
Mujeres	3.787	107	3	720	5	6	329	74	2.367	176
45 - 49. .	23.004	6.609	91	3.791	1.593	296	2.697	1.713	4.459	1.755
Varones	19.577	6.473	89	3.137	1.590	284	2.410	1.656	2.321	1.617
Mujeres	3.427	136	2	654	3	12	287	57	2.138	138
50 - 54. .	19.014	6.089	69	2.993	1.341	162	2.155	1.270	3.408	1.527
Varones	16.540	5.952	69	2.517	1.338	156	1.966	1.239	1.915	1.388
Mujeres	2.474	137	-	476	3	6	189	31	1.493	139

Cuadro No. 21 - POBLACION DE 14 Y MAS AÑOS ECONOMICAMENTE ACTIVA, CLASIFICADA POR  
GRUPOS DE EDAD, SEXO Y RAMA DE ACTIVIDAD EN QUE TRABAJA

Grupos de edad en años y sexo	Total	Rama de actividad económica								
		Agricultura, silvicultura, caza y pesca	Explotación de minas y canteras	Industrias manufactureras	Construcción	Electricidad, gas, agua y servicios sanitarios	Comercio	Transportes, almacenamiento y comunicaciones	Servicios	Actividades no bien especificadas
55 - 59. .	14.374	5.285	65	2.033	900	101	1.620	801	2.279	1.290
Varones	12.680	5.158	64	1.694	896	100	1.507	782	1.290	1.189
Mujeres	1.694	127	1	339	4	1	113	19	989	101
60 - 64. .	9.842	4.190	35	1.153	500	53	1.077	422	1.456	956
Varones	8.651	4.067	35	935	497	53	990	416	768	890
Mujeres	1.191	123	-	218	3	-	87	6	688	66
65 - 69. .	6.625	3.002	12	682	266	23	721	263	905	751
Varones	5.826	2.908	11	526	264	23	679	256	458	701
Mujeres	799	94	1	156	2	-	42	7	447	50
70 - 74. .	3.966	1.919	6	408	141	12	435	107	460	478
Varones	3.521	1.868	6	324	140	11	413	106	203	450
Mujeres	445	51	-	84	1	1	22	1	257	28
75 y más .	2.522	1.299	2	234	52	3	201	74	323	334
Varones	2.172	1.249	2	179	51	3	191	72	117	308
Mujeres	350	50	-	55	1	-	10	2	206	26
Edad desconocida. .	95	38	-	8	8	1	12	1	13	14
Varones	82	36	-	6	8	1	10	1	6	14
Mujeres	13	2	-	2	-	-	2	-	7	-

Cuadro No. 22 - POBLACION DE 14 Y MAS AÑOS ECONOMICAMENTE ACTIVA, CLASIFICADA POR  
GRUPOS DE EDAD, SEXO Y CATEGORIA OCUPACIONAL

Grupos de edad en años y sexo	Total	Empleadores	Trabajadores por cuenta propia	Trabajadores con remuneración	Trabajadores familiares sin remuneración	Sin especificar
<b>TOTAL . . . . .</b>	<b>278.551</b>	<b>31.056</b>	<b>49.140</b>	<b>171.196</b>	<b>22.479</b>	<b>4.680</b>
Varones . . . . .	225.875	29.379	41.476	131.475	20.057	3.488
Mujeres . . . . .	52.676	1.677	7.664	39.721	2.422	1.192
14 años. . . . .	5.976	-	-	3.949	1.721	306
Varones . . . . .	4.393	-	-	2.561	1.588	244
Mujeres . . . . .	1.583	-	-	1.388	133	62
15 - 19. . . . .	41.966	311	2.157	28.743	9.407	1.348
Varones . . . . .	30.769	286	1.537	19.414	8.514	1.018
Mujeres . . . . .	11.197	25	620	9.329	893	330
20 - 24. . . . .	39.905	1.335	3.787	28.566	5.147	1.070
Varones . . . . .	30.291	1.242	2.903	20.693	4.631	822
Mujeres . . . . .	9.614	93	884	7.873	516	248
25 - 29. . . . .	31.421	2.276	4.575	21.515	2.688	367
Varones . . . . .	25.023	2.142	3.764	15.441	2.431	245
Mujeres . . . . .	6.398	134	811	5.074	257	122
30 - 34. . . . .	29.348	3.237	5.257	19.241	1.339	274
Varones . . . . .	24.030	3.056	4.422	15.178	1.176	198
Mujeres . . . . .	5.318	181	835	4.063	163	76
35 - 39. . . . .	26.296	3.711	5.148	16.540	697	200
Varones . . . . .	21.910	3.496	4.413	13.273	586	142
Mujeres . . . . .	4.386	215	735	3.267	111	58
40 - 44. . . . .	24.197	3.883	5.278	14.387	423	226
Varones . . . . .	20.410	3.697	4.536	11.686	323	168
Mujeres . . . . .	3.787	186	742	2.701	100	58
45 - 49. . . . .	23.004	4.123	5.385	12.976	296	224
Varones . . . . .	19.577	3.887	4.627	10.683	216	164
Mujeres . . . . .	3.427	236	758	2.293	80	60
50 - 54. . . . .	19.014	3.620	4.984	10.044	189	177
Varones . . . . .	16.540	3.447	4.316	8.532	115	130
Mujeres . . . . .	2.474	173	668	1.512	74	47



Cuadro No. 22 - POBLACION DE 14 Y MAS AÑOS ECONOMICAMENTE ACTIVA, CLASIFICADA POR  
GRUPOS DE EDAD, SEXO Y CATEGORIA OCUPACIONAL

Grupos de edad en años y sexo	Total	Empleadores	Trabajadores por cuenta propia	Trabajadores con remuneración	Trabajadores familiares sin remuneración	Sin especificar
55 - 59. . . . .	14.374	3.032	4.314	6.731	145	152
Varones . . . . .	12.680	2.901	3.771	5.795	106	107
Mujeres . . . . .	1.694	131	543	936	39	45
60 - 64. . . . .	9.842	2.372	3.261	3.972	120	117
Varones . . . . .	8.651	2.245	2.836	3.392	94	84
Mujeres . . . . .	1.191	127	425	580	26	33
65 - 69. . . . .	6.625	1.617	2.368	2.398	130	112
Varones . . . . .	5.826	1.539	2.060	2.038	106	83
Mujeres . . . . .	799	78	308	360	24	29
70 - 74. . . . .	3.966	972	1.572	1.276	87	59
Varones . . . . .	3.521	918	1.384	1.089	83	47
Mujeres . . . . .	445	54	188	187	4	12
75 y más . . . . .	2.522	553	1.034	803	85	47
Varones . . . . .	2.172	511	890	653	83	35
Mujeres . . . . .	350	42	144	150	2	12
Edad desconocida . . .	95	14	20	55	5	1
Varones . . . . .	82	12	17	47	5	1
Mujeres . . . . .	13	2	3	8	-	-

Cuadro No. 23 - POBLACION DE 14 Y MAS AÑOS, ECONOMICAMENTE ACTIVA, CLASIFICADA POR  
GRUPOS DE EDAD, SEXO Y ESTADO CIVIL

Grupos de edad en años y sexo	Total	Soltero	Soltero en unión de hecho	Casado	Viudo	Separado	Divorciado	Sin especificar
<b>TOTAL. . . . .</b>	<b>278.551</b>	<b>129.117</b>	<b>16.745</b>	<b>123.818</b>	<b>6.169</b>	<b>1.346</b>	<b>112</b>	<b>1.244</b>
Varones. . . .	225.875	93.405	15.192	111.859	3.583	772	78	986
Mujeres. . . .	52.676	35.712	1.553	11.959	2.586	574	34	258
14 años . . . .	5.976	5.914	1	4	-	-	-	57
Varones. . . .	4.393	4.340	-	3	-	-	-	50
Mujeres. . . .	1.583	1.574	1	1	-	-	-	7
15 - 19 . . . .	41.966	40.955	182	304	4	14	-	507
Varones. . . .	30.769	30.033	131	181	2	7	-	415
Mujeres. . . .	11.197	10.922	51	123	2	7	-	92
20 - 24 . . . .	39.905	34.283	820	4.541	38	39	-	184
Varones. . . .	30.291	25.808	733	3.571	19	13	-	147
Mujeres. . . .	9.614	8.475	87	970	19	26	-	37
25 - 29 . . . .	31.421	15.441	1.730	13.934	90	114	10	102
Varones. . . .	25.023	11.185	1.582	12.089	43	46	3	75
Mujeres. . . .	6.398	4.256	148	1.845	47	68	7	27
30 - 34 . . . .	29.348	8.604	2.012	18.261	207	167	19	78
Varones. . . .	24.030	5.973	1.805	16.016	86	81	11	58
Mujeres. . . .	5.318	2.631	207	2.245	121	86	8	20
35 - 39 . . . .	26.296	5.560	2.001	18.156	336	174	14	55
Varones. . . .	21.910	3.626	1.801	16.202	134	93	11	43
Mujeres. . . .	4.386	1.934	200	1.954	202	81	3	12
40 - 44 . . . .	24.197	4.378	2.136	17.017	444	160	21	41
Varones. . . .	20.410	2.842	1.922	15.371	160	75	14	26
Mujeres. . . .	3.787	1.536	214	1.646	284	85	7	15
45 - 49 . . . .	23.004	3.879	2.085	16.129	683	184	11	33
Varones. . . .	19.577	2.535	1.858	14.756	291	105	9	23
Mujeres. . . .	3.427	1.344	227	1.373	392	79	2	10
50 - 54 . . . .	19.014	3.176	1.909	12.900	814	171	16	28
Varones. . . .	16.540	2.159	1.747	12.060	426	113	12	23
Mujeres. . . .	2.474	1.017	162	840	388	58	4	5

Cuadro No. 23 - POBLACION DE 14 Y MAS AÑOS, ECONOMICAMENTE ACTIVA, CLASIFICADA POR  
GRUPOS DE EDAD, SEXO Y ESTADO CIVIL

Grupos de edad er años y sexo	Total	Soltero	Soltero en unión de hecho	Casado	Viudo	Separado	Divorciado	Sin especificar
55 - 59 . . . . .	14.374	2.532	1.522	9.348	794	135	10	33
Varones. . . . .	12.680	1.782	1.402	8.898	469	95	8	26
Mujeres. . . . .	1.694	750	120	450	325	40	2	7
60 - 64 . . . . .	9.842	1.841	1.039	6.001	848	86	4	23
Varones. . . . .	8.651	1.311	970	5.749	539	63	3	16
Mujeres. . . . .	1.191	530	69	252	309	23	1	7
65 - 69 . . . . .	6.625	1.309	666	3.849	728	55	2	16
Varones. . . . .	5.826	924	631	3.711	505	39	2	14
Mujeres. . . . .	799	385	35	138	223	16	-	2
70 - 74 . . . . .	3.966	771	405	2.147	601	30	2	10
Varones. . . . .	3.521	558	386	2.076	462	28	2	9
Mujeres. . . . .	445	213	19	71	139	2	-	1
75 y más. . . . .	2.522	434	228	1.197	575	14	2	72
Varones. . . . .	2.172	295	215	1.150	442	12	2	56
Mujeres. . . . .	350	139	13	47	133	2	-	16
Edad desconocida.	95	40	9	30	7	3	1	5
Varones. . . . .	82	34	9	26	5	2	1	5
Mujeres. . . . .	13	6	-	4	2	1	-	-

Cuadro No. 24 - POBLACION DE 14 Y MAS AÑOS ECONOMICAMENTE ACTIVA, CLASIFICADA  
EN OCUPADOS Y DESOCUPADOS, POR GRUPOS DE EDAD Y SEXO

Grupos de edad en años y sexo	Total	Ocupados	Desocupados	Sin especificar
<u>TOTAL</u> . . . . .	278.551	269.112	9.439	-
Varones . . . . .	225.875	219.284	6.591	-
Mujeres . . . . .	52.676	49.828	2.848	-
14 años. . . . .	5.976	5.298	678	-
Varones . . . . .	4.393	3.897	496	-
Mujeres . . . . .	1.583	1.401	182	-
15 - 19. . . . .	41.966	38.236	3.730	-
Varones . . . . .	30.769	28.247	2.522	-
Mujeres . . . . .	11.197	9.989	1.208	-
20 - 24. . . . .	39.905	38.115	1.790	-
Varones . . . . .	30.291	29.259	1.032	-
Mujeres . . . . .	9.614	8.856	758	-
25 - 29. . . . .	31.421	30.592	829	-
Varones . . . . .	25.023	24.478	545	-
Mujeres . . . . .	6.398	6.114	284	-
30 - 34. . . . .	29.348	28.846	502	-
Varones . . . . .	24.030	23.661	369	-
Mujeres . . . . .	5.318	5.185	133	-
35 - 39. . . . .	26.296	25.929	367	-
Varones . . . . .	21.910	21.640	270	-
Mujeres . . . . .	4.386	4.289	97	-
40 - 44. . . . .	24.197	23.893	304	-
Varones . . . . .	20.410	20.159	251	-
Mujeres . . . . .	3.787	3.734	53	-
45 - 49. . . . .	23.004	22.691	313	-
Varones . . . . .	19.577	19.315	262	-
Mujeres . . . . .	3.427	3.376	51	-
50 - 54. . . . .	19.014	18.691	323	-
Varones . . . . .	16.540	16.253	287	-
Mujeres . . . . .	2.474	2.438	36	-

Cuadro No. 24 - POBLACION DE 14 Y MAS AÑOS ECONOMICAMENTE ACTIVA, CLASIFICADA  
EN OCUPADOS Y DESOCUPADOS, POR GRUPOS DE EDAD Y SEXO

Grupos de edad en años y sexo	Total	Ocupados	Desocupados	Sin especificar
55 - 59. . . . .	14.374	14.142	232	-
Varones . . . .	12.680	12.473	207	-
Mujeres . . . .	1.694	1.669	25	-
60 - 64. . . . .	9.842	9.711	131	-
Varones . . . .	8.651	8.523	128	-
Mujeres . . . .	1.191	1.188	3	-
65 - 69. . . . .	6.625	6.537	88	-
Varones . . . .	5.826	5.744	82	-
Mujeres . . . .	799	793	6	-
70 - 74. . . . .	3.966	3.895	71	-
Varones . . . .	3.521	3.456	65	-
Mujeres . . . .	445	439	6	-
75 y más . . . . .	2.522	2.441	81	-
Varones . . . .	2.172	2.097	75	-
Mujeres . . . .	350	344	6	-
Edad desconocida .	95	95	-	-
Varones . . . .	82	82	-	-
Mujeres . . . .	13	13	-	-

Cuadro No. 25 - POBLACION DE 14 Y MAS AÑOS ECONOMICAMENTE NO ACTIVA, CLASIFICADA  
POR SITUACION QUE REVISTE, GRUPOS DE EDAD Y SEXO

Grupos de edad en años y sexo	Total	Personas al cuidado del hogar	Estudiantes	Asilados, internados, recluidos, etc.	Jubilados, pensionados, retirados, rentistas, etc.	Personas en otras condiciones	Sin especificar
<b>TOTAL . . . . .</b>	<b>240.280</b>	<b>189.098</b>	<b>23.067</b>	<b>891</b>	<b>17.216</b>	<b>9.982</b>	<b>26</b>
Varones . . . . .	30.779	-	11.205	785	11.962	6.801	26
Mujeres . . . . .	209.501	189.098	11.862	106	5.254	3.181	-
<b>14 años. . . . .</b>	<b>10.963</b>	<b>3.496</b>	<b>7.304</b>	<b>5</b>	<b>1</b>	<b>156</b>	<b>1</b>
Varones . . . . .	3.873	-	3.764	2	-	106	1
Mujeres . . . . .	7.090	3.496	3.540	3	1	50	-
<b>15 - 19. . . . .</b>	<b>34.488</b>	<b>19.647</b>	<b>14.076</b>	<b>112</b>	<b>20</b>	<b>625</b>	<b>8</b>
Varones . . . . .	7.112	-	6.636	81	7	380	8
Mujeres . . . . .	27.376	19.647	7.440	31	13	245	-
<b>20 - 24. . . . .</b>	<b>22.332</b>	<b>20.252</b>	<b>1.436</b>	<b>192</b>	<b>26</b>	<b>423</b>	<b>3</b>
Varones . . . . .	1.144	-	689	177	12	263	3
Mujeres . . . . .	21.188	20.252	747	15	14	160	-
<b>25 - 29. . . . .</b>	<b>21.621</b>	<b>20.882</b>	<b>198</b>	<b>155</b>	<b>44</b>	<b>341</b>	<b>1</b>
Varones . . . . .	491	-	89	148	21	232	1
Mujeres . . . . .	21.130	20.882	109	7	23	109	-
<b>30 - 34. . . . .</b>	<b>21.275</b>	<b>20.681</b>	<b>53</b>	<b>107</b>	<b>99</b>	<b>333</b>	<b>2</b>
Varones . . . . .	385	-	27	104	47	205	2
Mujeres . . . . .	20.890	20.681	26	3	52	128	-
<b>35 - 39. . . . .</b>	<b>19.758</b>	<b>19.151</b>	<b>-</b>	<b>63</b>	<b>201</b>	<b>342</b>	<b>1</b>
Varones . . . . .	409	-	-	59	126	223	1
Mujeres . . . . .	19.349	19.151	-	4	75	119	-
<b>40 - 44. . . . .</b>	<b>17.902</b>	<b>17.185</b>	<b>-</b>	<b>59</b>	<b>360</b>	<b>297</b>	<b>1</b>
Varones . . . . .	464	-	-	50	212	201	1
Mujeres . . . . .	17.438	17.185	-	9	148	96	-
<b>45 - 49. . . . .</b>	<b>17.551</b>	<b>16.375</b>	<b>-</b>	<b>56</b>	<b>749</b>	<b>371</b>	<b>-</b>
Varones . . . . .	724	-	-	52	418	254	-
Mujeres . . . . .	16.827	16.375	-	4	331	117	-
<b>50 - 54. . . . .</b>	<b>15.592</b>	<b>13.609</b>	<b>-</b>	<b>46</b>	<b>1.544</b>	<b>392</b>	<b>1</b>
Varones . . . . .	1.252	-	-	30	929	283	1
Mujeres . . . . .	14.340	13.609	-	7	615	109	-



Cuadro No. 25 - POBLACION DE 14 Y MAS AÑOS ECONOMICAMENTE NO ACTIVA, CLASIFICADA  
POR SITUACION QUE REVISTE, GRUPOS DE EDAD Y SEXO

Grupos de edad en años y sexo	Total	Personas al cuidado del hogar	Estudiantes	Asilados, internados, recluidos, etc.	Jubilados, pensionados, retrados, rentistas, etc.	Personas en otras condiciones	Sin especificar
55 - 59. . . . .	14.290	10.955	-	44	2.792	497	2
Varones . . . . .	2.411	-	-	36	2.004	369	2
Mujeres . . . . .	11.879	10.955	-	8	788	128	-
60 - 64. . . . .	13.052	8.894	-	21	3.360	776	1
Varones . . . . .	3.095	-	-	18	2.478	598	1
Mujeres . . . . .	9.957	8.894	-	3	882	178	-
65 - 69. . . . .	10.855	6.873	-	14	2.929	1.037	2
Varones . . . . .	3.011	-	-	8	2.179	822	2
Mujeres . . . . .	7.844	6.873	-	6	750	215	-
70 - 74. . . . .	8.966	5.212	-	10	2.394	1.350	-
Varones . . . . .	2.753	-	-	8	1.736	1.009	-
Mujeres . . . . .	6.213	5.212	-	2	658	341	-
75 y más . . . . .	11.359	5.743	-	2	2.656	2.955	3
Varones . . . . .	3.573	-	-	-	1.772	1.798	3
Mujeres . . . . .	7.786	5.743	-	2	884	1.157	-
Edad desconocida . . .	276	143	-	5	41	87	-
Varones . . . . .	82	-	-	3	21	58	-
Mujeres . . . . .	194	143	-	2	20	29	-

Cuadro No. 26 - POBLACION DE 15 Y MAS AÑOS DE EDAD ECONOMICAMENTE ACTIVA, CLASIFICADA  
POR GRUPOS PRINCIPALES DE OCUPACION, SEXO Y ESTADO CIVIL

Grupos principales de ocupación (1) y sexo	Total	Soltero	Soltero en unión de hecho	Casado	Viudo	Separado	Divorciado	Sin especificar
<b>TOTAL. . . . .</b>	<b>272.575</b>	<b>123.203</b>	<b>16.744</b>	<b>123.814</b>	<b>6.169</b>	<b>1.346</b>	<b>112</b>	<b>1.187</b>
Varones. . . . .	221.482	89.065	15.192	111.856	3.583	772	78	936
Mujeres. . . . .	51.093	34.138	1.552	11.958	2.586	574	34	251
Grupo principal 0.	15.015	6.818	141	7.510	382	90	12	62
Varones. . . . .	4.733	1.378	68	3.190	52	20	1	24
Mujeres. . . . .	10.282	5.440	73	4.320	330	70	11	38
Grupo principal 1.	3.618	643	92	2.745	114	11	5	8
Varones. . . . .	3.333	522	88	2.640	64	7	5	7
Mujeres. . . . .	285	121	4	105	50	4	-	1
Grupo principal 2.	20.239	8.596	291	10.830	350	107	20	45
Varones. . . . .	15.372	5.484	257	9.381	147	57	13	33
Mujeres. . . . .	4.867	3.112	34	1.449	203	50	7	12
Grupo principal 3.	21.883	8.059	813	12.254	575	95	13	74
Varones. . . . .	18.465	5.902	766	11.322	334	69	11	61
Mujeres. . . . .	3.418	2.157	47	932	241	26	2	13
Grupo principal 4.	83.523	38.399	5.986	36.707	1.779	193	11	448
Varones. . . . .	81.154	36.871	5.926	36.268	1.463	182	11	433
Mujeres. . . . .	2.369	1.528	60	439	316	11	-	15
Grupo principal 5.	1.119	561	144	368	10	2	-	34
Varones. . . . .	1.119	561	144	368	10	2	-	34
Mujeres. . . . .	-	-	-	-	-	-	-	-
Grupo principal 6.	10.373	3.190	854	6.106	156	34	6	27
Varones. . . . .	10.290	3.152	849	6.068	154	34	6	27
Mujeres. . . . .	83	38	5	38	2	-	-	-
Grupo principal 7.	37.067	16.812	2.054	17.111	771	207	22	90
Varones. . . . .	30.744	12.419	1.957	15.732	426	125	17	68
Mujeres. . . . .	6.323	4.393	97	1.379	345	82	5	22
Grupo principal 8.	16.119	6.779	1.450	7.445	283	120	7	35
Varones. . . . .	13.917	5.496	1.294	6.816	192	83	5	31
Mujeres. . . . .	2.202	1.283	156	629	91	37	2	4

Cuadro No. 26 - POBLACION DE 15 Y MAS AÑOS DE EDAD ECONOMICAMENTE ACTIVA, CLASIFICADA POR GRUPOS PRINCIPALES DE OCUPACION, SEXO Y ESTADO CIVIL

Grupos principales de ocupación (1) y sexo	Total	Soltero	Soltero en unión de hecho	Casado	Viudo	Separado	Divorciado	Sin especificar
Grupo principal 9.	13.166	4.484	1.538	6.781	235	88	1	39
Varones. . . . .	12.936	4.363	1.523	6.712	218	82	1	37
Mujeres. . . . .	230	121	15	69	17	6	-	2
Grupo principal 10.	26.884	16.016	1.562	7.860	1.006	310	6	124
Varones. . . . .	8.841	2.339	610	5.676	157	45	3	11
Mujeres. . . . .	18.043	13.677	952	2.184	849	265	3	113
Grupo principal 11.	23.569	12.846	1.819	8.097	508	89	9	201
Varones. . . . .	20.578	10.578	1.710	7.683	366	66	5	170
Mujeres. . . . .	2.991	2.268	109	414	142	23	4	31

- (1) Grupo principal 0: Profesionales, técnicos y personas en ocupaciones afines.  
 Grupo principal 1: Gerentes, administradores y funcionarios de categoría directiva.  
 Grupo principal 2: Empleados de oficina y personas en ocupaciones afines.  
 Grupo principal 3: Vendedores y personas en ocupaciones afines.  
 Grupo principal 4: Agricultores, ganaderos, pescadores, cazadores, madereros y personas en ocupaciones afines.  
 Grupo principal 5: Mineros, canteros y personas en ocupaciones afines.  
 Grupo principal 6: Conductores de medios de transportes y personas en ocupaciones afines.  
 Grupo principal 7: Artesanos y operarios en ocupaciones relacionadas con la hilandería, la confección del vestuario y calzado, la carpintería, la industria de la construcción, la mecánica y las artes gráficas.  
 Grupo principal 8: Otros artesanos y operarios.  
 Grupo principal 9: Obreros y jornaleros, no especificados en otras categorías.  
 Grupo principal 10: Trabajadores de servicios personales y en ocupaciones afines.  
 Grupo principal 11: Trabajadores no especificados en otras categorías, trabajadores que buscan trabajo por primera vez. Se clasifican en este grupo además, los oficiales y suboficiales de las Fuerzas Armadas, aunque desempeñen ocupaciones afines a la población civil tales como, ingenieros, médicos, odontólogos, abogados, etc.

Cuadro No. 27. POBLACION DE 15 Y MAS AÑOS DE EDAD ECONOMICAMENTE ACTIVA, CLASIFICADA POR GRUPOS PRINCIPALES DE OCUPACION, SEXO Y RAMA DE ACTIVIDAD EN QUE TRABAJA

Grupos principales de ocupación (1) y sexo	Total	Rama de actividad económica								
		Agricultura, silvicultura, caza y pesca	Explotación de minas y canteras	Industrias manufactureras	Construcción	Electricidad, gas, agua y servicios sanitarios	Comercio	Transportes, almacenaje y comunicaciones	Servicios	Actividades no bien especificadas
<b>TOTAL . . .</b>	<b>272.575</b>	<b>81.697</b>	<b>1.360</b>	<b>45.157</b>	<b>15.385</b>	<b>2.114</b>	<b>28.968</b>	<b>17.936</b>	<b>53.765</b>	<b>25.693</b>
Varones	221.482	79.269	1.339	36.534	15.769	2.047	24.346	17.180	22.924	22.074
Mujeres	51.093	2.428	21	8.623	116	67	4.622	756	30.841	3.619
<b>Grupo principal 0.</b>	<b>15.015</b>	<b>74</b>	<b>7</b>	<b>213</b>	<b>194</b>	<b>32</b>	<b>196</b>	<b>107</b>	<b>14.092</b>	<b>100</b>
Varones	4.733	70	6	191	189	32	157	102	3.913	73
Mujeres	10.282	4	1	22	5	-	39	5	10.179	27
<b>Grupo principal 1.</b>	<b>3.618</b>	<b>113</b>	<b>26</b>	<b>714</b>	<b>149</b>	<b>25</b>	<b>841</b>	<b>305</b>	<b>1.207</b>	<b>238</b>
Varones	3.333	108	25	677	149	25	782	301	1.047	219
Mujeres	285	5	1	37	-	-	59	4	160	19
<b>Grupo principal 2.</b>	<b>20.239</b>	<b>182</b>	<b>33</b>	<b>1.767</b>	<b>235</b>	<b>461</b>	<b>4.042</b>	<b>4.581</b>	<b>7.538</b>	<b>1.400</b>
Varones	15.372	165	31	1.427	207	408	3.127	3.931	5.203	873
Mujeres	4.867	17	2	340	28	53	915	650	2.335	527
<b>Grupo principal 3.</b>	<b>21.883</b>	<b>-</b>	<b>-</b>	<b>270</b>	<b>20</b>	<b>4</b>	<b>20.904</b>	<b>86</b>	<b>200</b>	<b>399</b>
Varones	18.465	-	-	252	20	4	17.560	85	177	367
Mujeres	3.418	-	-	18	-	-	3.344	1	23	32
<b>Grupo principal 4.</b>	<b>83.523</b>	<b>79.632</b>	<b>-</b>	<b>3.426</b>	<b>-</b>	<b>-</b>	<b>-</b>	<b>-</b>	<b>181</b>	<b>284</b>
Varones	81.154	77.325	-	3.378	-	-	-	-	172	279
Mujeres	2.369	2.307	-	48	-	-	-	-	9	5
<b>Grupo principal 5.</b>	<b>1.119</b>	<b>-</b>	<b>1.057</b>	<b>-</b>	<b>-</b>	<b>-</b>	<b>-</b>	<b>-</b>	<b>4</b>	<b>58</b>
Varones	1.119	-	1.057	-	-	-	-	-	4	58
Mujeres	-	-	-	-	-	-	-	-	-	-
<b>Grupo principal 6.</b>	<b>10.373</b>	<b>640</b>	<b>48</b>	<b>857</b>	<b>528</b>	<b>61</b>	<b>883</b>	<b>6.484</b>	<b>456</b>	<b>416</b>
Varones	10.290	638	48	854	527	61	873	6.452	422	415
Mujeres	83	2	-	3	1	-	10	32	34	1
<b>Grupo principal 7.</b>	<b>37.067</b>	<b>-</b>	<b>-</b>	<b>21.713</b>	<b>11.546</b>	<b>957</b>	<b>254</b>	<b>-</b>	<b>509</b>	<b>2.088</b>
Varones	30.744	-	-	15.622	11.482	951	213	-	447	2.029
Mujeres	6.323	-	-	6.091	64	6	41	-	62	59

Cuadro No. 27 - POBLACION DE 15 Y MAS AÑOS DE EDAD ECONOMICAMENTE ACTIVA CLASIFICADA POR GRUPOS PRINCIPALES DE OCUPACION, SEXO Y RAMA DE ACTIVIDAD EN QUE TRABAJA

Grupos principales de ocupación (1) y sexo	Total	Rama de actividad económica								
		Agricultura, silvicultura, caza y pesca	Explotación de minas y canteras	Industrias manufactureras	Construcción	Electricidad, gas, agua y servicios sanitarios	Comercio	Transportes, almacenaje y comunicaciones	Servicios	Actividades no bien especificadas
Grupo principal 8.	16.119	94	13	14.235	130	42	375	303	105	822
Varones	13.917	89	13	12.340	129	42	268	292	90	654
Mujeres	2.202	5	-	1.895	1	-	107	11	15	168
Grupo principal 9.	13.166	106	37	1.382	2.834	460	1.050	4.533	1.815	949
Varones	12.936	102	37	1.292	2.821	453	1.005	4.514	1.779	933
Mujeres	230	4	-	90	13	7	45	19	36	16
Grupo principal 10.	26.884	87	16	414	146	38	152	260	25.577	194
Varones	8.841	44	13	361	143	37	124	247	7.724	148
Mujeres	18.043	43	3	53	3	1	28	13	17.853	46
Grupo principal 11.	23.569	769	123	166	103	34	271	1.277	2.081	18.745
Varones	20.578	728	109	140	102	34	237	1.256	1.946	16.026
Mujeres	2.991	41	14	26	1	-	34	21	135	2.719

- (1) Grupo principal 0: Profesionales, técnicos y personas en ocupaciones afines.  
 Grupo principal 1: Gerentes, administradores y funcionarios de categoría directiva.  
 Grupo principal 2: Empleados de oficina y personas en ocupaciones afines.  
 Grupo principal 3: Vendedores y personas en ocupaciones afines.  
 Grupo principal 4: Agricultores, ganaderos, pescadores, cazadores, madereros y personas en ocupaciones afines.  
 Grupo principal 5: Mineros, canteros y personas en ocupaciones afines.  
 Grupo principal 6: Conductores de medios de transportes y personas en ocupaciones afines.  
 Grupo principal 7: Artesanos y operarios en ocupaciones relacionadas con la hilandería, la confección del vestuario y calzado, la carpintería, la industria de la construcción, la mecánica y las artes gráficas.  
 Grupo principal 8: Otros artesanos y operarios.  
 Grupo principal 9: Obreros y jornaleros no especificados en otras categorías.  
 Grupo principal 10: Trabajadores de servicios personales y en ocupaciones afines.  
 Grupo principal 11: Trabajadores no especificados en otras categorías, trabajadores que buscan trabajo por primera vez. Se clasifican en este grupo además, los oficiales y suboficiales de las Fuerzas Armadas, aunque desempeñen ocupaciones afines a la población civil tales como, ingenieros, médicos, odontólogos, abogados, etc.



Cuadro No. 28 - POBLACION DE 15 Y MAS AÑOS DE EDAD ECONOMICAMENTE ACTIVA, CLASIFICADA POR RAMA DE ACTIVIDAD EN QUE TRABAJA, SEXO Y CATEGORIA OCUPACIONAL

Rama de actividad económica y sexo	Total	Empleadores	Trabajadores por cuenta propia	Trabajadores con remuneración	Trabajadores familiares sin remuneración	Sin especificar
TOTAL. . . . .	272.575	31.056	49.140	167.247	20.758	4.374
Varones. . . . .	221.482	29.379	41.476	128.914	18.469	3.244
Mujeres. . . . .	51.093	1.677	7.664	38.333	2.289	1.130
Agricultura, silvicultura, caza y pesca	81.697	13.748	21.501	30.018	16.090	340
Varones. . . . .	79.269	13.462	21.062	29.585	14.825	335
Mujeres. . . . .	2.428	286	439	433	1.265	5
Explotación de minas y canteras . . .	1.360	41	94	1.204	18	3
Varones. . . . .	1.339	39	88	1.192	17	3
Mujeres. . . . .	21	2	6	12	1	-
Industrias manufactureras . . . . .	45.157	4.230	8.844	30.754	955	374
Varones. . . . .	36.534	3.896	4.827	26.990	655	166
Mujeres. . . . .	8.623	334	4.017	3.764	300	208
Construcción. . . . .	15.885	1.015	2.360	12.330	98	82
Varones. . . . .	15.769	1.013	2.337	12.244	94	81
Mujeres. . . . .	116	2	23	86	4	1
Electricidad, gas, agua y servicios sanitarios . . . . .	2.114	13	-	2.082	1	18
Varones. . . . .	2.047	13	-	2.015	1	18
Mujeres. . . . .	67	-	-	67	-	-
Comercio. . . . .	28.958	7.672	6.120	13.957	1.064	155
Varones. . . . .	24.346	7.017	5.508	10.926	763	132
Mujeres. . . . .	4.622	655	612	3.031	301	23
Transportes, almacenaje y comunicaciones. . . . .	17.936	1.054	2.169	14.539	131	43
Varones. . . . .	17.180	1.045	2.157	13.811	124	43
Mujeres. . . . .	756	9	12	728	7	-
Servicios . . . . .	53.765	1.614	4.348	47.251	389	163
Varones. . . . .	22.924	1.324	2.175	19.206	151	68
Mujeres. . . . .	30.841	290	2.173	28.045	238	95
Actividades no bien especificadas . .	25.693	1.669	3.704	15.112	2.012	3.196
Varones. . . . .	22.074	1.570	3.322	12.945	1.839	2.398
Mujeres. . . . .	3.619	99	382	2.167	173	798



Cuadro No. 29 - POBLACION DE 15 Y MAS AÑOS DE EDAD ECONOMICAMENTE ACTIVA, CLASIFICADA  
POR GRUPOS PRINCIPALES DE OCUPACION, SEXO Y CATEGORIA OCUPACIONAL

Grupos principales de ocupación (1) y sexo	Total	Empleados	Trabajadores por cuenta propia	Trabajadores con dependencia directa	Trabajadores familiares	Sin categoría
<b>TOTAL . . . . .</b>	<b>272.575</b>	<b>31.056</b>	<b>49.340</b>	<b>167.247</b>	<b>20.758</b>	<b>4.374</b>
Varones . . . . .	221.482	29.379	41.476	128.914	18.469	3.244
Mujeres . . . . .	51.093	1.677	7.664	38.333	2.289	1.130
Grupo principal 0 . .	15.015	395	1.530	12.955	37	98
Varones . . . . .	4.733	348	1.060	3.254	16	55
Mujeres . . . . .	10.282	47	470	9.701	21	43
Grupo principal 1 . .	3.618	1.691	-	1.859	47	21
Varones . . . . .	3.333	1.560	-	1.720	37	16
Mujeres . . . . .	285	131	-	139	10	5
Grupo principal 2 . .	20.239	-	-	20.170	53	16
Varones . . . . .	15.372	-	-	15.331	32	9
Mujeres . . . . .	4.867	-	-	4.839	21	7
Grupo principal 3 . .	21.883	7.092	6.118	7.605	1.007	61
Varones . . . . .	18.465	6.498	5.508	5.678	725	56
Mujeres . . . . .	3.418	594	610	1.927	282	5
Grupo principal 4 . .	83.523	13.704	21.819	31.716	16.152	132
Varones . . . . .	81.154	13.422	21.389	31.327	14.887	129
Mujeres . . . . .	2.369	282	430	389	1.265	3
Grupo principal 5 . .	1.119	-	-	1.118	-	1
Varones . . . . .	1.119	-	-	1.118	-	1
Mujeres . . . . .	-	-	-	-	-	-
Grupo principal 6 . .	10.373	936	1.977	7.253	151	56
Varones . . . . .	10.290	929	1.964	7.195	146	56
Mujeres . . . . .	83	7	13	58	5	-
Grupo principal 7 . .	37.067	3.486	9.494	23.052	653	382
Varones . . . . .	30.744	3.202	5.481	21.498	382	181
Mujeres . . . . .	6.323	284	4.013	1.554	271	201
Grupo principal 8 . .	16.119	1.006	974	13.852	249	38
Varones . . . . .	13.917	985	954	11.716	229	33
Mujeres . . . . .	2.202	21	20	2.136	20	5

(1) Ver página 234.

Cuadro No. 29 - POBLACION DE 15 Y MAS AÑOS DE EDAD ECONOMICAMENTE ACTIVA, CLASIFICADA  
POR GRUPOS PRINCIPALES DE OCUPACION, SEXO Y CATEGORIA OCUPACIONAL

Grupos principales de ocupación (1) y sexo	Total	Empleadores	Trabajadores por cuenta propia	Trabajadores con remuneración	Trabajadores familiares sin remuneración	Sin especificar
Grupo principal 9 . .	13.166	-	-	13.052	66	48
Varones . . . . .	12.936	-	-	12.831	59	46
Mujeres . . . . .	230	-	-	221	7	2
Grupo principal 10 . .	26.884	898	2.604	23.031	310	41
Varones . . . . .	8.841	719	933	7.069	100	20
Mujeres . . . . .	18.043	179	1.671	15.962	210	21
Grupo principal 11 . .	23.569	1.848	4.624	11.584	2.033	3.480
Varones . . . . .	20.578	1.716	4.187	10.177	1.856	2.642
Mujeres . . . . .	2.991	132	437	1.407	177	838

- 1) Grupo principal 0: Profesionales, técnicos y personas en ocupaciones afines.  
 Grupo principal 1: Gerentes, administradores y funcionarios de categoría directiva.  
 Grupo principal 2: Empleados de oficina y personas en ocupaciones afines.  
 Grupo principal 3: Vendedores y personas en ocupaciones afines.  
 Grupo principal 4: Agricultores, ganaderos, pescadores, cazadores, madereros y personas en ocupaciones afines.  
 Grupo principal 5: Mineros, canteros y personas en ocupaciones afines.  
 Grupo principal 6: Conductores de medios de transportes y personas en ocupaciones afines.  
 Grupo principal 7: Artesanos y operarios en ocupaciones relacionadas con la hilandería, la confección del vestuario y calzado, la carpintería, la industria de la construcción, la mecánica y las artes gráficas.  
 Grupo principal 8: Otros artesanos y operarios.  
 Grupo principal 9: Obreros y jornaleros no especificados en otras categorías.  
 Grupo principal 10: Trabajadores de servicios personales y en ocupaciones afines.  
 Grupo principal 11: Trabajadores no especificados en otras categorías, trabajadores que buscan trabajo por primera vez. Se clasifican en este grupo además, los oficiales y suboficiales de las Fuerzas Armadas, aunque desempeñen ocupaciones afines a la población civil tales como, ingenieros, médicos, odontólogos, abogados etc.

CUADRO N.º 30 - NUMERO DE HOGARES CENSALES PARTICULARES POR ESCALA DE MAGNITUD Y DE HOGARES COLECTIVOS, CLASIFICADOS SEGUN ZONA A QUE PERTENECEN Y POBLACION DE LOS MISMOS

Clase y magnitud	Total		Urbana		Rural	
	Hogares	Población	Hogares	Población	Hogares	Población
<u>TOTAL . . . . .</u>	<u>168.364</u>	<u>805.357</u>	<u>89.772</u>	<u>398.314</u>	<u>78.592</u>	<u>407.043</u>
Hogares particulares .	167.706	784.710	89.379	386.303	78.327	398.407
De 1 persona . . .	12.275	12.275	6.632	6.632	5.643	5.643
De 2 personas. . .	21.644	43.288	13.324	26.648	8.320	16.640
De 3 " . . .	27.079	81.237	16.310	48.930	10.769	32.307
De 4 " . . .	29.129	116.516	17.331	69.324	11.798	47.192
De 5 " . . .	24.141	120.705	13.099	65.495	11.042	55.210
De 6 " . . .	18.102	108.612	8.899	53.394	9.203	55.218
De 7 " . . .	12.638	88.466	5.544	38.808	7.094	49.658
De 8 " . . .	8.698	69.584	3.521	28.168	5.177	41.416
De 9 " . . .	5.869	52.821	2.052	18.468	3.817	34.353
De 10 " y más	8.131	91.206	2.667	30.436	5.464	60.770
Hogares colectivos . .	658	20.647	393	12.011	265	8.636

Cuadro No. 31 - JEFES DE HOGARES CENSALES PARTICULARES, CLASIFICADOS

No. de orden	Rama de actividad económica y sexo	Total	Menos de 15	15 - 19	20 - 24
	<b>TOTAL. . . . .</b>	<b>131.714</b>	<b>9</b>	<b>479</b>	<b>3.572</b>
1	Varones. . . . .	124.659	8	430	3.346
2	Mujeres. . . . .	7.055	1	49	226
3	<b>Agricultura, silvicultura, caza y pesca . . .</b>	<b>42.326</b>	<b>5</b>	<b>160</b>	<b>891</b>
4	Varones. . . . .	41.740	4	158	889
5	Mujeres. . . . .	586	1	2	2
6	<b>Explotación de minas y canteras . . . . .</b>	<b>671</b>	<b>-</b>	<b>7</b>	<b>41</b>
7	Varones. . . . .	668	-	7	41
8	Mujeres. . . . .	3	-	-	-
9	<b>Industrias manufactureras . . . . .</b>	<b>21.767</b>	<b>2</b>	<b>91</b>	<b>774</b>
10	Varones. . . . .	20.518	2	85	750
11	Mujeres. . . . .	1.249	-	6	24
12	<b>Construcción. . . . .</b>	<b>8.922</b>	<b>-</b>	<b>37</b>	<b>300</b>
13	Varones. . . . .	8.907	-	37	300
14	Mujeres. . . . .	15	-	-	-
15	<b>Electricidad, gas, agua y servicios sanitarios</b>	<b>1.556</b>	<b>-</b>	<b>-</b>	<b>34</b>
16	Varones. . . . .	1.547	-	-	34
17	Mujeres. . . . .	9	-	-	-
18	<b>Comercio. . . . .</b>	<b>15.477</b>	<b>-</b>	<b>42</b>	<b>333</b>
19	Varones. . . . .	14.957	-	41	322
20	Mujeres. . . . .	520	-	1	11
21	<b>Transportes, almacenaje y comunicaciones. . .</b>	<b>11.296</b>	<b>1</b>	<b>28</b>	<b>325</b>
22	Varones. . . . .	11.193	1	28	322
23	Mujeres. . . . .	103	-	-	3
24	<b>Servicios . . . . .</b>	<b>19.473</b>	<b>-</b>	<b>62</b>	<b>555</b>
25	Varones. . . . .	15.290	-	25	385
26	Mujeres. . . . .	4.183	-	37	170
27	<b>Actividades no bien especificadas . . . . .</b>	<b>10.226</b>	<b>1</b>	<b>52</b>	<b>319</b>
28	Varones. . . . .	9.839	1	49	303
29	Mujeres. . . . .	387	-	3	16

## POR RAMA DE ACTIVIDAD ECONOMICA, SEXO Y GRUPOS DE EDAD

Grupos de edad en años							No de orden
25 - 34	35 - 44	45 - 54	55 - 64	65 - 74	75 y más	Edad desconocida	
<u>27.997</u>	<u>35.624</u>	<u>33.464</u>	<u>19.897</u>	<u>8.672</u>	<u>1.956</u>	<u>44</u>	
26.985	33.991	31.463	18.625	8.013	1.755	43	1
1.012	1.633	2.001	1.272	659	201	1	2
7.076	9.820	10.834	8.234	4.218	1.070	18	3
7.040	9.748	10.691	8.054	4.111	1.027	18	4
36	72	143	180	107	43	-	5
199	186	138	81	17	2	-	6
198	186	137	81	16	2	-	7
1	-	1	-	1	-	-	8
5.633	6.344	5.351	2.531	854	181	6	9
5.464	6.052	4.980	2.311	725	144	5	10
169	292	371	220	129	37	1	11
1.996	2.503	2.536	1.184	324	39	3	12
1.989	2.502	2.534	1.181	322	39	3	13
7	1	2	3	2	-	-	14
419	516	413	139	33	2	-	15
417	514	410	138	32	2	-	16
2	2	3	1	1	-	-	17
3.093	4.341	4.127	2.371	1.007	159	4	18
3.024	4.217	3.961	2.269	967	152	4	19
69	124	166	102	40	7	-	20
3.360	3.538	2.606	1.059	318	60	1	21
3.332	3.507	2.580	1.050	314	58	1	22
28	31	26	9	4	2	-	23
4.457	5.938	4.908	2.479	886	185	3	24
3.802	4.926	3.700	1.799	561	89	3	25
655	1.012	1.208	680	325	96	-	26
1.764	2.438	2.551	1.819	1.015	258	9	27
1.719	2.339	2.470	1.742	965	242	9	28
45	99	81	77	50	16	-	29

Cuadro No. 32 - POBLACION EN HOGARES CENSALES PARTICULARES, CLASIFICADA SEGUN  
CONDICION DE CONVIVENCIA, SEXO Y ESTADO CIVIL

Condición de convivencia y sexo	Total	Soltero	Soltero en unión de hecho	Casado	Viudo	Separado	Divorciado	Sin especificar
<b>TOTAL. . . . .</b>	<b>784.710</b>	<b>474.169</b>	<b>33.719</b>	<b>248.171</b>	<b>23.826</b>	<b>2.206</b>	<b>194</b>	<b>2.425</b>
Varones. . . . .	387.509	241.560	16.170	122.005	5.650	891	92	1.141
Mujeres. . . . .	397.201	232.609	17.549	126.166	18.176	1.315	102	1.284
<b>Jefes . . . . .</b>	<b>167.706</b>	<b>18.648</b>	<b>16.159</b>	<b>115.163</b>	<b>16.007</b>	<b>1.330</b>	<b>114</b>	<b>285</b>
Varones. . . . .	138.184	10.482	14.809	108.067	4.077	543	61	145
Mujeres. . . . .	29.522	8.166	1.350	7.096	11.930	787	53	140
<b>Cónyuges. . . . .</b>	<b>119.004</b>	<b>-</b>	<b>14.447</b>	<b>104.399</b>	<b>99</b>	<b>11</b>	<b>16</b>	<b>32</b>
Varones. . . . .	115	-	23	88	3	-	-	1
Mujeres. . . . .	118.889	-	14.424	104.311	96	11	16	31
<b>Hijos de los jefes. . . . .</b>	<b>377.841</b>	<b>365.124</b>	<b>927</b>	<b>9.367</b>	<b>575</b>	<b>350</b>	<b>24</b>	<b>1.474</b>
Varones. . . . .	194.216	187.655	473	5.104	139	120	8	717
Mujeres. . . . .	183.625	177.469	454	4.263	436	230	16	757
<b>Otros parientes de los jefes</b>	<b>83.718</b>	<b>61.395</b>	<b>1.460</b>	<b>13.979</b>	<b>6.218</b>	<b>297</b>	<b>20</b>	<b>349</b>
Varones. . . . .	36.964	29.750	523	5.342	1.097	113	8	131
Mujeres. . . . .	46.754	31.645	937	8.637	5.121	184	12	218
<b>Pensionistas e inquilinos .</b>	<b>9.397</b>	<b>5.943</b>	<b>319</b>	<b>2.686</b>	<b>317</b>	<b>96</b>	<b>14</b>	<b>22</b>
Varones. . . . .	5.191	3.325	155	1.500	131	58	10	12
Mujeres. . . . .	4.206	2.618	164	1.186	186	38	4	10
<b>Servidores domésticos . . .</b>	<b>8.757</b>	<b>8.210</b>	<b>65</b>	<b>238</b>	<b>129</b>	<b>36</b>	<b>1</b>	<b>78</b>
Varones. . . . .	192	175	-	12	3	1	-	1
Mujeres. . . . .	8.565	8.035	65	226	126	35	1	77
<b>En otra condición . . . . .</b>	<b>18.287</b>	<b>14.849</b>	<b>342</b>	<b>2.339</b>	<b>481</b>	<b>86</b>	<b>5</b>	<b>185</b>
Varones. . . . .	12.647	10.173	187	1.892	200	56	5	134
Mujeres. . . . .	5.640	4.676	155	447	281	30	-	51



Cuadro No. 33 - NUMERO DE FAMILIAS QUE INTEGRAN LOS HOGARES CENSALES PARTICULARES.  
CLASIFICADAS SEGUN MAGNITUD Y ZONA A QUE PERTENECEN

Magnitud de la familia	Número de familias		
	Total	Urbana	Rural
<u>TOTAL</u> . . . . .	<u>187.187</u>	<u>100.331</u>	<u>86.856</u>
De 1 persona . . . . .	14.286	7.778	6.508
De 2 personas. . . . .	33.666	20.498	13.168
De 3 " . . . . .	35.420	20.995	14.425
De 4 " . . . . .	33.347	19.459	13.888
De 5 " . . . . .	24.773	13.218	11.555
De 6 " . . . . .	16.960	8.026	8.934
De 7 " . . . . .	11.149	4.606	6.543
De 8 " . . . . .	7.289	2.730	4.559
De 9 " y más . . . .	10.297	3.021	7.276

Cuadro No. 34 - MUJERES CASADAS, VIUDAS, SEPARADAS Y DIVORCIADAS.

No. de orden	Grupos de edad en años	Total de mujeres						
			Sin hijos	1	2	3	4	5
	<u>TOTAL.</u> . . . . .	<u>146,877</u>	<u>17,648</u>	<u>22,303</u>	<u>26,688</u>	<u>19,840</u>	<u>14,242</u>	<u>10,423</u>
1	Menores de 15	63	41	11	6	2	-	-
2	15 - 19	2,326	921	939	336	93	20	3
3	20 - 24	10,893	2,766	3,764	2,473	1,152	499	166
4	25 - 29	16,995	2,257	4,050	4,714	2,730	1,584	863
5	30 - 34	18,834	1,568	3,017	4,858	3,484	2,076	1,388
6	35 - 39	17,659	1,269	2,050	3,815	3,052	2,166	1,548
7	40 - 44	16,150	1,269	1,651	2,848	2,499	1,883	1,361
8	45 - 49	15,391	1,406	1,663	2,466	2,043	1,717	1,281
9	50 - 54	12,807	1,419	1,352	1,739	1,539	1,242	1,034
10	55 - 59	10,180	1,240	1,105	1,246	1,088	952	796
11	60 - 64	8,386	1,129	840	892	843	774	620
12	65 - 69	6,399	860	663	543	523	545	555
13	70 - 74	4,830	645	523	362	368	356	370
14	75 y más	5,837	835	656	370	411	417	432
15	Edad desconocida	127	23	19	20	13	11	6

## CLASIFICADAS POR GRUPOS DE EDAD Y NÚMERO DE HIJOS NACIDOS VIVOS

Mujeres con el número de hijos indicado

6	7	8	9	10	11	12	13 y más	Se especificar	No de orden
<u>8.141</u>	<u>6.724</u>	<u>5.624</u>	<u>4.455</u>	<u>3.727</u>	<u>2.558</u>	<u>2.214</u>	<u>2.496</u>	<u>74</u>	
-	-	-	-	-	-	-	-	3	1
-	-	-	-	-	-	-	-	14	2
40	16	2	5	7	-	-	-	3	3
426	235	75	30	17	-	-	-	14	4
1.019	633	423	199	114	29	15	-	11	5
1.078	878	654	471	307	174	102	89	6	6
1.109	867	746	603	486	332	201	295	-	7
993	874	789	623	508	373	296	359	-	8
850	758	691	588	533	375	291	394	2	9
723	644	568	477	419	331	245	343	3	10
609	580	492	445	397	269	210	285	1	11
471	444	433	358	341	215	193	249	6	12
380	344	337	306	262	204	151	221	1	13
436	446	409	345	331	255	226	258	10	14
7	5	5	5	5	1	4	3	-	15

Cuadro No. 35 - POBLACION DE 5 Y MAS AÑOS DE EDAD

No. de orden	Departamento	Total	Cristianas		
			Total	Católica	Ortodoxa
	<u>TOTAL . . . . .</u>	<u>704.263</u>	<u>679.322</u>	<u>635.562</u>	<u>750</u>
1	Colón. . . . .	36.776	35.862	35.273	17
2	Concepción del Uruguay . . . . .	65.716	62.533	59.070	130
3	Concordia. . . . .	86.569	82.670	79.701	36
4	Diamante . . . . .	32.868	32.005	25.615	50
5	Federación . . . . .	30.229	29.761	29.109	-
6	Feliciano. . . . .	10.859	10.589	10.436	1
7	Gualeguay. . . . .	33.508	32.412	30.816	15
8	Gualeguaychú . . . . .	73.313	71.147	64.275	33
9	La Paz . . . . .	46.384	45.286	42.561	88
10	Nogoyá . . . . .	36.155	35.270	31.041	6
11	Paraná . . . . .	154.927	148.626	139.983	312
12	Rosario Tala . . . . .	23.408	22.441	19.801	26
13	Victoria . . . . .	28.754	28.053	26.924	26
14	Villaguay. . . . .	44.797	42.667	40.957	10

## CLASIFICADA SEGUN RELIGION DECLARADA POR DEPARTAMENTO

Religiones		No cristianos				Población en 1950	Var. 1950-1960	No. de mujeres
Protestante	Otras	Total	Israelita	Musulmana	Otra			
42.967	43	9.586	8.229	330	2.027	4.058	11.297	
569	3	424	391	20	13	185	305	1
3.329	4	1.746	1.704	14	28	458	979	2
2.924	9	1.764	1.655	21	88	668	1.467	3
6.339	1	266	65	44	157	68	529	4
651	1	66	55	1	10	57	345	5
152	-	4	4	-	-	6	260	6
1.580	1	179	117	11	51	165	752	7
6.836	3	427	284	6	137	365	1.374	8
2.636	1	310	286	3	21	127	661	9
4.222	1	304	46	24	234	58	523	10
8.320	11	2.310	1.944	99	267	1.564	2.427	11
2.612	2	162	134	19	9	62	743	12
1.102	1	96	63	23	10	110	495	13
1.695	5	1.528	1.481	45	2	165	437	14

# **misiones**



Cuadro No. 1 - POBLACION TOTAL, URBANA Y RURAL SEGUN SEXO,  
Y DENSIDAD MEDIA, POR DEPARTAMENTO

Departamento	Superficie en km <sup>2</sup> (1)	Población								
		Total			Urbana			Rural		
		Número	o/o	Hab/km <sup>2</sup>	Total	Varones	Mujeres	Total	Varones	Mujeres
<u>TOTAL . . . . .</u>	<u>29.801</u>	<u>361.440</u>	<u>100,0</u>	<u>12,1</u>	<u>115.096</u>	<u>55.703</u>	<u>59.393</u>	<u>246.344</u>	<u>130.716</u>	<u>115.628</u>
Apóstoles. . . . .	1.047	18.184	5,0	17,4	9.198	4.459	4.739	8.986	4.803	4.183
Caingúas . . . . .	1.698	19.604	5,4	11,5	-	-	-	19.604	10.308	9.296
Candelaria . . . . .	927	12.556	3,5	13,5	4.565	2.249	2.316	7.991	4.151	3.840
Capital. . . . .	924	77.784	21,5	84,2	70.691	33.937	36.754	7.093	3.693	3.400
Concepción . . . . .	726	7.973	2,2	11,0	2.313	1.096	1.217	5.660	2.986	2.674
El Dorado. . . . .	2.010	25.224	7,0	12,5	2.778	1.434	1.344	22.446	11.999	10.447
General Belgrano .	3.275	5.297	1,5	1,6	-	-	-	5.297	2.822	2.475
Guaraní. . . . .	2.776	4.876	1,3	1,8	-	-	-	4.876	2.571	2.305
Iguazú . . . . .	2.690	12.499	3,5	4,6	2.547	1.311	1.236	9.952	5.578	4.374
Leandro N. Alem. .	1.085	25.943	7,2	23,9	4.207	2.070	2.137	21.736	11.255	10.481
Libertador General San Martín. . . . .	1.551	19.512	5,4	12,6	2.267	1.148	1.119	17.245	9.216	8.029
Montecarlo . . . . .	2.397	21.696	6,0	9,1	-	-	-	21.696	11.923	9.773
Oberá. . . . .	1.539	51.452	14,2	33,4	12.322	6.019	6.303	39.130	20.586	18.544
San Ignacio. . . . .	1.607	31.209	8,6	19,4	2.106	992	1.114	29.103	15.420	13.683
San Javier . . . . .	600	12.559	3,5	20,9	2.102	988	1.114	10.457	5.385	5.072
San Pedro. . . . .	3.407	4.860	1,3	1,4	-	-	-	4.860	2.699	2.161
25 de Mayo . . . . .	1.542	10.212	2,8	6,6	-	-	-	10.212	5.321	4.891

(1) Superficie aproximada, deducida de la Carta Provisional de la República Argentina a escala 1:500.000, su-  
ministrada por el Instituto Geográfico Militar a la fecha del Censo de 1960.

Cuadro No 2 - POBLACION TOTAL, CLASIFICADA POR EDAD, LUGAR DE NACIMIENTO Y SEXO

Edad en años	Total			Nacidos en el país			Nacidos en el extranjero		
	Total	Varones	Mujeres	Total	Varones	Mujeres	Total	Varones	Mujeres
TOTAL . . .	361.440	186.419	175.021	279.055	141.786	137.269	82.385	44.633	37.752
0 - 4	61.629	31.232	30.397	59.128	29.919	29.209	2.501	1.313	1.183
Menos de 1	12.750	6.498	6.252	12.568	6.400	6.168	182	98	84
1	12.438	6.315	6.123	12.065	6.131	5.934	373	184	189
2	12.257	6.202	6.055	11.705	5.911	5.794	552	291	261
3	12.378	6.243	6.135	11.697	5.872	5.825	681	371	310
4	11.806	5.974	5.832	11.093	5.605	5.488	713	369	344
5 - 9	53.310	27.125	26.185	49.156	25.002	24.154	4.154	2.123	2.031
5	11.303	5.737	5.566	10.548	5.369	5.179	755	368	387
6	11.100	5.661	5.439	10.296	5.244	5.052	804	417	387
7	10.782	5.501	5.281	9.959	5.087	4.872	823	414	409
8	10.390	5.335	5.055	9.538	4.882	4.656	852	453	399
9	9.735	4.891	4.844	8.815	4.420	4.395	920	471	449
10 - 14	43.776	22.362	21.414	38.968	19.940	19.028	4.808	2.422	2.386
10	9.735	5.031	4.704	8.840	4.573	4.267	895	458	437
11	9.247	4.742	4.505	8.369	4.289	4.080	878	453	425
12	8.741	4.507	4.234	7.864	4.061	3.803	877	446	431
13	8.293	4.160	4.133	7.224	3.642	3.582	1.069	518	551
14	7.760	3.922	3.838	6.671	3.375	3.296	1.089	547	542
15 - 19	34.510	17.078	17.432	28.930	14.479	14.451	5.580	2.599	2.981
15	7.808	3.932	3.876	6.708	3.418	3.290	1.100	514	586
16	7.130	3.583	3.547	6.045	3.051	2.994	1.085	532	553
17	6.915	3.338	3.577	5.803	2.834	2.969	1.112	504	608
18	6.602	3.249	3.353	5.429	2.709	2.720	1.173	540	633
19	6.055	2.976	3.079	4.945	2.467	2.478	1.110	509	601
20 - 24	29.702	14.953	14.749	22.238	10.896	11.342	7.464	4.057	3.407
20	6.454	3.082	3.372	5.005	2.361	2.644	1.449	721	728
21	5.479	2.603	2.876	4.098	1.844	2.254	1.381	759	622
22	6.007	3.098	2.909	4.448	2.225	2.223	1.559	873	686
23	5.863	3.093	2.770	4.347	2.256	2.091	1.516	837	679
24	5.899	3.077	2.822	4.340	2.210	2.130	1.559	867	692
25 - 29	26.628	13.920	12.708	19.136	9.851	9.285	7.492	4.069	3.423
25	5.679	2.954	2.725	4.246	2.206	2.040	1.433	748	685
26	5.155	2.573	2.582	3.854	1.908	1.946	1.301	665	636
27	5.478	2.870	2.608	3.920	1.986	1.934	1.558	884	674
28	5.143	2.760	2.383	3.511	1.856	1.655	1.632	904	728
29	5.173	2.763	2.410	3.605	1.895	1.710	1.568	868	700

Cuadro No. 2 - POBLACION TOTAL CLASIFICADA POR EDAD, LUGAR DE NACIMIENTO Y SEXO

Edad en años	Total			Nacidos en el país			Nacidos en el extranjero		
	Total	Varones	Mujeres	Total	Varones	Mujeres	Total	Varones	Mujeres
30 - 34	24.023	12.751	11.272	15.806	8.283	7.523	8.217	4.468	3.749
30	5.503	2.851	2.652	3.765	1.941	1.824	1.738	910	828
31	4.649	2.479	2.170	3.129	1.646	1.483	1.520	833	687
32	4.773	2.546	2.227	3.151	1.664	1.487	1.622	882	740
33	4.703	2.545	2.158	2.990	1.609	1.381	1.713	936	777
34	4.395	2.330	2.065	2.771	1.423	1.348	1.624	907	717
35 - 39	19.537	10.421	9.116	11.620	6.120	5.500	7.917	4.301	3.616
35	4.303	2.242	2.061	2.665	1.377	1.288	1.638	865	773
36	3.983	2.160	1.823	2.422	1.317	1.105	1.561	843	718
37	3.871	2.080	1.791	2.319	1.219	1.100	1.552	861	691
38	3.902	2.039	1.863	2.254	1.155	1.099	1.648	884	764
39	3.478	1.900	1.578	1.960	1.052	908	1.518	848	670
40 - 44	16.053	8.574	7.479	9.299	4.886	4.413	6.754	3.688	3.066
40	3.907	2.006	1.901	2.202	1.102	1.100	1.705	904	801
41	3.101	1.668	1.433	1.789	939	850	1.312	729	583
42	3.209	1.692	1.517	1.881	987	894	1.328	705	623
43	2.988	1.655	1.333	1.765	959	806	1.223	696	527
44	2.848	1.553	1.295	1.662	899	763	1.186	654	532
45 - 49	14.064	7.437	6.627	7.886	4.110	3.776	6.178	3.327	2.851
45	3.012	1.577	1.435	1.669	864	805	1.343	713	630
46	2.932	1.530	1.402	1.663	857	806	1.269	673	596
47	2.711	1.437	1.274	1.543	789	754	1.168	648	520
48	2.889	1.551	1.338	1.591	858	733	1.298	693	605
49	2.520	1.342	1.178	1.420	742	678	1.100	600	500
50 - 54	11.256	6.121	5.135	5.691	2.894	2.797	5.565	3.227	2.338
50	2.629	1.397	1.232	1.342	649	693	1.287	748	539
51	2.178	1.212	966	1.141	583	558	1.037	629	408
52	2.305	1.273	1.032	1.158	616	542	1.147	657	490
53	2.067	1.125	942	1.059	543	516	1.008	582	426
54	2.077	1.114	963	991	503	488	1.086	611	475
55 - 59	9.563	5.328	4.235	4.452	2.288	2.164	5.111	3.040	2.071
55	2.213	1.192	1.021	1.094	555	539	1.119	637	482
56	1.988	1.157	831	918	490	428	1.070	667	403
57	1.760	998	762	837	424	413	923	574	349
58	1.873	1.043	830	866	459	407	1.007	584	423
59	1.729	938	791	737	360	377	992	578	414

Cuadro No. 2 - POBLACION TOTAL, CLASIFICADA POR EDAD, LUGAR DE NACIMIENTO Y SEXO

Edad en años	Total			Nacidos en el país			Nacidos en el extranjero		
	Total	Varones	Mujeres	Total	Varones	Mujeres	Total	Varones	Mujeres
60 - 64	6.633	3.732	2.901	2.644	1.352	1.292	3.989	2.380	1.609
60	1.978	1.041	937	760	356	404	1.218	685	533
61	1.122	672	450	451	250	201	671	422	249
62	1.202	697	505	466	244	222	736	453	283
63	1.164	659	505	479	256	223	685	403	282
64	1.167	663	504	488	246	242	679	417	262
65 - 69	4.215	2.295	1.920	1.577	754	823	2.638	1.541	1.097
65	1.092	565	527	405	186	219	687	379	308
66	895	494	401	346	162	184	549	332	217
67	812	457	355	310	157	153	502	300	202
68	777	432	345	274	134	140	503	298	205
69	639	347	292	242	115	127	397	232	165
70 - 74	2.863	1.462	1.401	964	393	571	1.899	1.069	830
70	802	399	403	257	98	159	545	301	244
71	506	262	244	173	65	108	333	197	136
72	597	317	280	207	89	118	390	228	162
73	500	238	262	172	72	100	328	166	162
74	458	246	212	155	69	86	303	177	126
75 - 79	1.599	752	847	557	209	348	1.042	543	499
75	404	198	206	138	68	70	266	130	136
76	373	184	189	124	35	89	249	149	100
77	281	137	144	95	33	62	186	104	82
78	329	158	171	121	52	69	208	106	102
79	212	75	137	79	21	58	133	54	79
80 - 84	775	351	424	277	107	170	498	244	254
80	304	125	179	101	32	69	203	93	110
81	137	71	66	50	20	30	87	51	36
82	125	59	66	45	24	21	80	35	45
83	102	50	52	29	13	16	73	37	36
84	107	46	61	52	18	34	55	28	27
85 y más	581	199	382	233	62	171	348	137	211
Edad des conocida	723	326	397	493	241	252	230	85	145

Cuadro No. 3 - POBLACION TOTAL, CLASIFICADA POR DEPARTAMENTO, GRUPOS DE EDAD,  
LUGAR DE NACIMIENTO Y SEXO

Grupos de edad en años	Total			Nacidos en el país			Nacidos en el extranjero		
	Total	Varones	Mujeres	Total	Varones	Mujeres	Total	Varones	Mujeres
<b>TOTAL . . .</b>	<b>361.440</b>	<b>186.419</b>	<b>175.021</b>	<b>279.055</b>	<b>141.786</b>	<b>137.269</b>	<b>82.385</b>	<b>44.633</b>	<b>37.752</b>
0 - 4	61.629	31.232	30.397	59.128	29.919	29.209	2.501	1.313	1.188
5 - 9	53.310	27.125	26.185	49.156	25.002	24.154	4.154	2.123	2.031
10 - 14	43.776	22.362	21.414	38.968	19.940	19.028	4.808	2.422	2.386
15 - 19	34.510	17.078	17.432	28.930	14.479	14.451	5.580	2.599	2.981
20 - 24	29.702	14.953	14.749	27.236	10.896	11.342	7.464	4.057	3.407
25 - 29	26.628	13.920	12.708	19.136	9.851	9.285	7.492	4.069	3.423
30 - 34	24.023	12.751	11.272	15.806	8.283	7.523	8.217	4.468	3.749
35 - 39	19.537	10.421	9.116	11.620	6.120	5.500	7.917	4.301	3.616
40 - 44	16.053	8.574	7.479	9.299	4.886	4.413	6.754	3.688	3.066
45 - 49	14.064	7.437	6.627	7.886	4.110	3.776	6.178	3.327	2.851
50 - 54	11.256	6.121	5.135	5.631	2.894	2.737	5.565	3.227	2.338
55 - 59	9.563	5.328	4.235	4.452	2.288	2.164	5.111	3.040	2.071
60 - 64	6.633	3.732	2.901	2.644	1.352	1.292	3.989	2.380	1.609
65 - 69	4.215	2.295	1.920	1.577	754	823	2.638	1.541	1.097
70 - 74	2.863	1.462	1.401	964	393	571	1.899	1.069	830
75 - 79	1.599	752	847	557	209	348	1.042	543	499
80 - 84	775	351	424	277	107	170	498	244	254
85 y más	581	199	382	233	62	171	348	137	211
Edad desconocida	723	326	397	493	241	252	230	85	145

## APOSTOLES

<b>TOTAL . . .</b>	<b>18.184</b>	<b>9.262</b>	<b>8.922</b>	<b>16.617</b>	<b>8.554</b>	<b>8.263</b>	<b>1.367</b>	<b>708</b>	<b>659</b>
0 - 4	2.669	1.373	1.296	2.653	1.364	1.289	16	9	7
5 - 9	2.445	1.213	1.232	2.418	1.200	1.218	27	13	14
10 - 14	2.323	1.253	1.070	2.291	1.236	1.055	32	17	15
15 - 19	1.808	891	917	1.774	883	891	34	8	26
20 - 24	1.375	665	710	1.335	650	685	40	15	25
25 - 29	1.173	600	573	1.123	584	539	50	16	34
30 - 34	1.116	566	550	1.058	536	522	58	30	28
35 - 39	946	480	466	873	441	432	73	39	34
40 - 44	871	438	433	814	403	411	57	35	22
45 - 49	825	432	393	764	402	362	61	30	31
50 - 54	791	436	355	716	385	331	75	51	24
55 - 59	678	360	318	553	280	273	125	80	45
60 - 64	419	217	202	172	78	94	247	139	108
65 - 69	286	138	148	113	49	64	173	89	84
70 - 74	206	102	104	54	23	31	152	79	73
75 - 79	119	45	74	48	17	31	71	28	43
80 - 84	73	31	42	31	11	20	42	20	22
85 y más	46	16	30	18	8	10	28	8	20
Edad desconocida	15	6	9	9	4	5	6	2	4



Cuadro No. 3 - POBLACION TOTAL, CLASIFICADA POR DEPARTAMENTO, GRUPOS DE EDAD,  
LUGAR DE NACIMIENTO Y SEXO

Grupos de edad en años	Total			Nacidos en el país			Nacidos en el extranjero		
	Total	Varones	Mujeres	Total	Varones	Mujeres	Total	Varones	Mujeres

## CAIRUGUAS

TOTAL . . .	19.604	10.308	9.296	16.862	8.745	8.117	2.742	1.563	1.179
0 - 4	4.040	2.082	1.958	3.986	2.055	1.931	54	27	27
5 - 9	3.227	1.622	1.605	3.139	1.577	1.562	88	45	43
10 - 14	2.449	1.252	1.197	2.338	1.190	1.148	111	62	49
15 - 19	1.858	930	928	1.743	874	869	115	56	59
20 - 24	1.488	727	761	1.317	635	682	171	92	79
25 - 29	1.433	756	677	1.209	645	564	224	111	113
30 - 34	1.278	714	564	982	542	440	296	172	124
35 - 39	927	528	399	622	349	273	305	179	126
40 - 44	869	500	369	565	324	241	304	176	128
45 - 49	655	386	269	373	224	149	282	162	120
50 - 54	453	276	177	223	129	94	230	147	83
55 - 59	326	191	135	145	84	61	181	107	74
60 - 64	230	146	84	98	62	36	132	84	48
65 - 69	153	90	63	46	24	22	107	66	41
70 - 74	84	46	38	21	9	12	63	37	26
75 - 79	41	26	15	10	5	5	31	21	10
80 - 84	28	15	13	5	3	2	23	12	11
85 y más	15	7	8	5	2	3	10	5	5
Edad desconocida	50	14	36	35	12	23	15	2	13

## CANDELARIA

TOTAL . . .	12.556	6.400	6.156	11.274	5.694	5.580	1.282	706	576
0 - 4	2.069	1.043	1.026	2.043	1.028	1.015	26	15	11
5 - 9	1.933	992	941	1.887	968	919	46	24	22
10 - 14	1.613	834	779	1.569	818	751	44	16	28
15 - 19	1.108	582	526	1.064	563	501	44	19	25
20 - 24	839	416	423	776	386	390	63	30	33
25 - 29	776	360	416	695	323	372	81	37	44
30 - 34	722	393	329	630	346	284	92	47	45
35 - 39	580	282	298	480	232	248	100	50	50
40 - 44	581	303	278	469	243	226	112	60	52
45 - 49	529	255	274	445	206	239	84	49	35
50 - 54	415	208	207	304	142	162	111	66	45
55 - 59	388	204	184	269	134	135	119	70	49
60 - 64	338	183	155	231	117	114	107	66	41
65 - 69	244	132	112	167	83	84	77	49	28
70 - 74	184	108	76	108	52	56	76	56	20
75 - 79	111	56	55	61	26	35	50	30	20
80 - 84	47	19	28	24	8	16	23	11	12
85 y más	33	10	23	18	5	13	15	5	10
Edad desconocida	46	20	26	34	14	20	12	6	6



Cuadro No. 3 - POBLACION TOTAL, CLASIFICADA POR DEPARTAMENTO, GRUPOS DE EDAD,  
LUGAR DE NACIMIENTO Y SEXO

Grupos de edad en años	Total			Nacidos en el país			Nacidos en el extranjero		
	Total	Varones	Mujeres	Total	Varones	Mujeres	Total	Varones	Mujeres

## C A P I T A L

TOTAL . . .	77.784	37.630	40.154	63.570	31.364	32.206	14.214	6.266	7.948
0 - 4	10.402	5.193	5.209	10.135	5.066	5.069	267	127	140
5 - 9	10.194	5.134	5.060	9.624	4.846	4.778	570	288	282
10 - 14	9.351	4.618	4.733	8.500	4.226	4.274	851	392	459
15 - 19	7.821	3.549	4.272	6.581	3.074	3.507	1.240	475	765
20 - 24	6.694	3.112	3.582	5.391	2.633	2.758	1.303	479	824
25 - 29	5.769	2.754	3.015	4.616	2.299	2.317	1.153	455	698
30 - 34	5.632	2.674	2.958	4.243	2.133	2.110	1.389	541	848
35 - 39	4.793	2.377	2.416	3.441	1.798	1.643	1.352	579	773
40 - 44	3.982	1.922	2.060	2.748	1.400	1.348	1.234	522	712
45 - 49	3.557	1.727	1.830	2.491	1.278	1.213	1.066	449	617
50 - 54	2.780	1.337	1.443	1.806	847	959	974	490	484
55 - 59	2.314	1.211	1.103	1.430	722	708	884	489	395
60 - 64	1.631	806	825	958	440	518	673	366	307
65 - 69	1.102	522	580	622	266	356	480	256	224
70 - 74	794	335	459	416	145	271	378	190	188
75 - 79	449	166	283	236	70	166	213	96	117
80 - 84	232	91	141	130	45	85	102	46	56
85 y más	167	47	120	102	24	78	65	23	42
Edad des conocida	120	55	65	100	52	48	20	3	17

## C O N C E P C I O N

TOTAL . . .	7.973	4.082	3.891	7.398	3.793	3.605	575	289	286
0 - 4	1.381	748	633	1.358	733	625	23	15	8
5 - 9	1.264	638	626	1.231	620	611	33	18	15
10 - 14	1.074	553	521	1.044	538	506	30	15	15
15 - 19	722	366	356	704	363	341	18	3	15
20 - 24	535	261	274	513	254	259	22	7	15
25 - 29	490	241	249	459	234	225	31	7	24
30 - 34	486	221	265	452	209	243	34	12	22
35 - 39	423	236	187	387	224	163	36	12	24
40 - 44	327	164	163	281	143	138	46	21	25
45 - 49	352	179	173	299	153	146	53	26	27
50 - 54	288	147	141	224	109	115	64	38	26
55 - 59	217	121	96	170	87	83	47	34	13
60 - 64	157	85	72	103	50	53	54	35	19
65 - 69	106	55	51	78	42	36	28	13	15
70 - 74	66	24	42	37	8	29	29	16	13
75 - 79	46	21	25	32	11	21	14	10	4
80 - 84	21	13	8	16	9	7	5	4	1
85 y más	8	1	7	4	1	3	4	-	4
Edad des conocida	10	8	2	6	5	1	4	3	1

Cuadro No. 3 - POBLACION TOTAL, CLASIFICADA POR DEPARTAMENTO, GRUPOS DE EDAD,  
LUGAR DE NACIMIENTO Y SEXO

Grupos de edad en años	Total			Nacidos en el país			Nacidos en el extranjero		
	Total	Varones	Mujeres	Total	Varones	Mujeres	Total	Varones	Mujeres

EL DORADO

TOTAL . . .	25.224	13.433	11.791	16.138	8.236	7.902	9.086	5.197	1.889
0 - 4	4.404	2.221	2.183	4.109	2.062	2.047	295	159	136
5 - 9	3.753	1.919	1.834	3.337	1.700	1.637	416	219	197
10 - 14	2.843	1.475	1.368	2.368	1.231	1.137	475	244	231
15 - 19	2.144	1.106	1.038	1.537	782	755	607	324	283
20 - 24	2.152	1.191	961	1.237	627	610	915	564	351
25 - 29	2.075	1.096	979	1.092	536	556	983	560	423
30 - 34	1.857	1.053	804	844	452	392	1.013	601	412
35 - 39	1.449	826	623	515	279	236	934	547	387
40 - 44	1.107	625	482	351	179	172	756	446	310
45 - 49	884	500	384	245	136	109	639	364	275
50 - 54	703	399	304	136	63	73	567	336	231
55 - 59	724	411	313	156	80	76	568	331	237
60 - 64	453	265	188	84	42	42	369	223	146
65 - 69	281	158	123	52	32	20	229	126	103
70 - 74	184	94	90	31	18	13	153	76	77
75 - 79	99	50	49	18	5	13	81	45	36
80 - 84	39	15	24	4	2	2	35	13	22
85 y más	22	6	16	2	-	2	20	6	14
Edad desconocida	51	23	28	20	10	10	31	13	18

GENERAL M. BELGRANO

TOTAL . . .	5.297	2.822	2.475	2.990	1.561	1.429	2.307	1.261	1.046
0 - 4	1.165	610	555	969	503	466	196	107	89
5 - 9	904	486	418	595	313	282	309	173	136
10 - 14	627	315	312	360	186	174	267	129	138
15 - 19	428	202	226	232	110	122	196	92	104
20 - 24	436	200	236	177	84	93	259	116	143
25 - 29	403	216	187	191	99	92	212	117	95
30 - 34	372	201	171	163	83	80	209	118	91
35 - 39	240	153	87	86	63	23	154	90	64
40 - 44	205	109	96	52	22	30	153	87	66
45 - 49	166	104	62	47	27	20	119	77	42
50 - 54	106	72	34	36	23	13	70	49	21
55 - 59	101	65	36	31	15	16	70	50	20
60 - 64	54	38	16	21	17	4	33	21	12
65 - 69	32	19	13	10	6	4	22	13	9
70 - 74	12	9	3	-	-	-	12	9	3
75 - 79	11	7	4	4	3	1	7	4	3
80 - 84	6	4	2	3	3	-	3	1	2
85 y más	7	5	2	-	-	-	7	5	2
Edad desconocida	22	7	15	13	4	9	9	3	6

Cuadro No. 3 - POBLACION TOTAL, CLASIFICADA POR DEPARTAMENTO, GRUPOS DE EDAD,  
LUGAR DE NACIMIENTO Y SEXO

Grupos de edad en años	Total			Nacidos en el país			Nacidos en el extranjero		
	Total	Varones	Mujeres	Total	Varones	Mujeres	Total	Varones	Mujeres

## G U A R A N I

TOTAL . . .	4.876	2.571	2.305	2.668	1.410	1.258	2.208	1.161	1.047
0 - 4	1.055	554	501	924	480	444	131	74	57
5 - 9	777	394	383	513	268	245	264	126	138
10 - 14	548	276	272	313	155	158	235	121	114
15 - 19	452	218	234	219	120	99	233	98	135
20 - 24	419	195	224	178	81	97	241	114	127
25 - 29	380	194	186	176	95	81	204	99	105
30 - 34	321	186	135	119	70	49	202	116	86
35 - 39	252	143	109	66	45	21	186	98	88
40 - 44	201	123	78	51	32	19	150	91	59
45 - 49	157	100	57	33	20	13	124	80	44
50 - 54	117	60	57	31	15	16	86	45	41
55 - 59	81	53	28	23	15	8	58	38	20
60 - 64	36	28	8	6	6	-	30	22	8
65 - 69	28	19	9	4	3	1	24	16	8
70 - 74	19	13	6	-	-	-	19	13	6
75 - 79	6	3	3	2	1	1	4	2	2
80 - 84	4	1	3	2	1	1	2	-	2
85 y más	9	7	2	1	1	-	8	6	2
Edad des conocida	14	4	10	7	2	5	7	2	5

## I G U A Z U

TOTAL . . .	12.499	6.889	5.610	7.020	3.671	3.349	5.479	3.218	2.261
0 - 4	2.347	1.208	1.139	2.041	1.050	991	306	158	148
5 - 9	1.859	914	945	1.486	732	754	373	182	191
10 - 14	1.373	728	645	995	516	479	378	212	166
15 - 19	1.012	500	512	592	292	300	420	208	212
20 - 24	1.245	744	501	542	305	237	703	439	264
25 - 29	1.019	635	384	400	233	167	619	402	217
30 - 34	886	513	373	255	143	112	631	370	261
35 - 39	729	446	283	192	109	83	537	337	200
40 - 44	481	277	204	140	75	65	341	202	139
45 - 49	487	286	201	132	77	55	355	209	146
50 - 54	352	223	129	77	39	38	275	184	91
55 - 59	262	170	92	66	49	17	196	121	75
60 - 64	172	103	69	38	22	16	134	81	53
65 - 69	99	56	43	21	12	9	78	44	34
70 - 74	77	46	31	19	9	10	58	37	21
75 - 79	41	23	18	5	1	4	36	22	14
80 - 84	9	2	7	2	1	1	7	1	6
85 y más	15	1	14	4	-	4	11	1	10
Edad des conocida	34	14	20	13	6	7	21	8	13

Cuadro No. 3 - POBLACION TOTAL, CLASIFICADA POR DEPARTAMENTO, GRUPOS DE EDAD.  
LUGAR DE NACIMIENTO Y SEXO

Grupos de edad en años	Total			Nacidos en el país			Nacidos en el extranjero		
	Total	Varones	Mujeres	Total	Varones	Mujeres	Total	Varones	Mujeres

LEANDRO N. ALEM

TOTAL . . .	25.943	13.325	12.618	22.288	11.346	10.942	3.655	1.979	1.676
0 - 4	4.188	2.112	2.076	4.159	2.099	2.060	29	13	16
5 - 9	3.770	1.898	1.872	3.721	1.871	1.850	49	27	22
10 - 14	3.219	1.669	1.550	3.144	1.636	1.508	75	33	42
15 - 19	2.723	1.344	1.379	2.632	1.299	1.333	91	45	46
20 - 24	2.141	1.082	1.059	2.012	1.023	989	129	59	70
25 - 29	1.837	945	892	1.700	879	821	137	66	71
30 - 34	1.496	819	677	1.317	724	593	179	95	84
35 - 39	1.347	676	671	1.007	504	503	340	172	168
40 - 44	1.082	572	510	783	399	384	299	173	126
45 - 49	1.031	529	502	682	352	330	349	177	172
50 - 54	856	443	413	433	205	228	423	238	185
55 - 59	762	429	333	331	179	152	431	250	181
60 - 64	609	341	268	179	98	81	430	243	187
65 - 69	350	207	143	71	32	39	279	175	104
70 - 74	228	122	106	35	17	18	193	105	88
75 - 79	139	65	74	19	7	12	120	58	62
80 - 84	63	34	29	9	3	6	54	31	23
85 y más	48	17	31	13	3	10	35	14	21
Edad desconocida	54	21	33	41	16	25	13	5	8

LIBERTADOR GENERAL SAN MARTIN

TOTAL . . .	19.512	10.364	9.148	13.430	6.912	6.518	6.082	3.452	2.630
0 - 4	3.779	1.940	1.839	3.601	1.842	1.759	178	98	80
5 - 9	3.094	1.587	1.507	2.763	1.415	1.348	331	172	159
10 - 14	2.325	1.158	1.167	1.939	966	973	386	192	194
15 - 19	1.732	873	859	1.329	675	654	403	198	205
20 - 24	1.559	814	745	1.048	508	540	511	306	205
25 - 29	1.451	818	633	832	454	378	619	364	255
30 - 34	1.365	766	599	702	388	314	663	378	285
35 - 39	1.074	590	484	447	235	212	627	355	272
40 - 44	787	463	324	250	148	102	537	315	222
45 - 49	671	369	302	177	90	87	494	279	215
50 - 54	495	288	207	112	62	50	383	226	157
55 - 59	441	253	188	90	48	42	351	205	146
60 - 64	302	192	110	58	38	20	244	154	90
65 - 69	183	116	67	37	22	15	146	94	52
70 - 74	114	67	47	11	7	4	103	60	43
75 - 79	68	37	31	12	6	6	56	31	25
80 - 84	23	10	13	4	1	3	19	9	10
85 y más	18	11	7	2	-	2	16	11	5
Edad desconocida	31	12	19	16	7	9	15	5	10

Cuadro No. 3 - POBLACION TOTAL, CLASIFICADA POR DEPARTAMENTO, GRUPOS DE EDAD,  
LUGAR DE NACIMIENTO Y SEXO

Grupos de edad en años	Total			Nacidos en el país			Nacidos en el extranjero		
	Total	Varones	Mujeres	Total	Varones	Mujeres	Total	Varones	Mujeres

## MONTECARLO

TOTAL . . .	21.696	11.923	9.773	13.654	7.159	6.495	8.042	4.764	3.278
0 - 4	4.291	2.149	2.142	3.970	1.982	1.988	321	167	154
5 - 9	3.258	1.693	1.565	2.802	1.465	1.337	456	228	228
10 - 14	2.283	1.182	1.101	1.792	916	876	491	266	225
15 - 19	1.840	974	866	1.228	660	568	612	314	298
20 - 24	1.910	1.091	819	923	455	468	987	636	351
25 - 29	1.916	1.123	793	859	482	377	1.057	641	416
30 - 34	1.630	978	652	680	383	297	950	595	355
35 - 39	1.208	740	468	430	244	186	778	496	282
40 - 44	884	537	347	290	171	119	594	366	228
45 - 49	666	378	288	215	125	90	451	253	198
50 - 54	547	333	214	140	92	48	407	241	166
55 - 59	476	277	199	99	54	45	377	223	154
60 - 64	300	178	122	77	45	32	223	133	90
65 - 69	172	106	66	27	18	9	145	88	57
70 - 74	116	65	51	31	11	20	85	54	31
75 - 79	61	37	24	11	4	7	50	33	17
80 - 84	30	18	12	4	3	1	26	15	11
85 y más	26	11	15	7	2	5	19	9	10
Edad desconocida	82	53	29	69	47	22	13	6	7

## OBERA

TOTAL . . .	51.452	26.605	24.847	41.101	20.869	20.232	10.351	5.736	4.615
0 - 4	8.826	4.444	4.382	8.673	4.363	4.310	153	81	72
5 - 9	7.675	3.899	3.776	7.387	3.758	3.629	288	141	147
10 - 14	6.372	3.229	3.143	5.955	3.018	2.937	417	211	206
15 - 19	5.278	2.721	2.557	4.788	2.486	2.302	490	235	255
20 - 24	4.308	2.113	2.195	3.523	1.657	1.866	785	456	329
25 - 29	3.805	2.013	1.792	3.004	1.564	1.440	801	449	352
30 - 34	3.185	1.665	1.520	2.129	1.089	1.040	1.056	576	480
35 - 39	2.629	1.358	1.271	1.525	766	759	1.104	592	512
40 - 44	2.202	1.197	1.005	1.277	697	580	925	500	425
45 - 49	1.983	1.068	915	1.022	525	497	961	543	418
50 - 54	1.627	926	701	686	373	313	941	553	388
55 - 59	1.293	723	570	482	241	241	811	482	329
60 - 64	917	538	379	269	156	113	648	382	266
65 - 69	536	305	231	138	69	69	398	236	162
70 - 74	352	190	162	84	35	49	268	155	113
75 - 79	181	88	93	37	19	18	144	69	75
80 - 84	90	44	46	15	5	10	75	39	36
85 y más	68	28	40	17	6	11	51	22	29
Edad desconocida	125	56	69	90	42	48	35	14	21

Cuadro No. 3 - POBLACION TOTAL, CLASIFICADA POR DEPARTAMENTO, GRUPOS DE EDAD,  
LUGAR DE NACIMIENTO Y SEXO

Grupos de edad en años	Total			Nacidos en el país			Nacidos en el extranjero		
	Total	Varones	Mujeres	Total	Varones	Mujeres	Total	Varones	Mujeres

## SAN IGNACIO

TOTAL . . .	31.209	16.412	14.797	24.423	12.570	11.853	6.786	3.842	2.944
0 - 4	5.700	2.847	2.853	5.569	2.784	2.785	131	63	68
5 - 9	4.876	2.557	2.319	4.600	2.408	2.192	276	149	127
10 - 14	4.022	2.132	1.890	3.669	1.959	1.710	353	173	180
15 - 19	2.893	1.457	1.436	2.476	1.255	1.221	417	202	215
20 - 24	2.393	1.243	1.150	1.802	910	892	591	333	258
25 - 29	2.060	1.076	984	1.511	766	745	549	310	239
30 - 34	1.993	1.075	918	1.311	696	615	682	379	303
35 - 39	1.546	819	727	907	455	452	639	364	275
40 - 44	1.316	711	605	725	370	355	591	341	250
45 - 49	1.129	597	532	576	299	277	553	298	255
50 - 54	930	529	401	429	227	202	501	302	199
55 - 59	856	502	354	335	167	168	521	335	186
60 - 64	580	357	223	207	113	94	373	244	129
65 - 69	378	216	162	122	65	57	256	151	105
70 - 74	256	149	107	82	45	37	174	104	70
75 - 79	136	81	55	41	24	17	95	57	38
80 - 84	57	27	30	19	8	11	38	19	19
85 y más	60	21	39	23	8	15	37	13	24
Edad desconocida	28	16	12	19	11	8	9	5	4

## SAN JAVIER

TOTAL . . .	12.559	6.373	6.186	10.203	5.147	5.056	2.356	1.226	1.130
0 - 4	2.235	1.147	1.088	2.128	1.092	1.036	107	55	52
5 - 9	1.950	979	971	1.791	906	885	159	73	86
10 - 14	1.628	819	809	1.479	751	728	149	68	81
15 - 19	1.266	652	614	1.119	580	539	147	72	75
20 - 24	954	450	504	784	369	415	170	81	89
25 - 29	833	406	427	704	353	351	129	53	76
30 - 34	683	334	349	520	252	268	163	82	81
35 - 39	588	311	277	401	219	182	187	92	95
40 - 44	547	286	261	332	179	153	215	107	108
45 - 49	482	258	224	288	145	143	194	113	81
50 - 54	433	225	208	236	117	119	197	108	89
55 - 59	365	194	171	195	93	102	170	101	69
60 - 64	231	128	103	99	39	60	132	89	43
65 - 69	143	79	64	56	24	32	87	55	32
70 - 74	96	54	42	28	12	16	68	42	26
75 - 79	53	25	24	7	9	8	36	16	20
80 - 84	36	18	18	8	3	5	28	15	13
85 y más	22	4	18	10	1	9	12	3	9
Edad desconocida	14	4	10	8	3	5	6	1	5



Cuadro No. 3 - POBLACION TOTAL, CLASIFICADA POR DEPARTAMENTO, GRUPOS DE EDAD,  
LUGAR DE NACIMIENTO Y SEXO

Grupos de edad en años	Total			Nacidos en el país			Nacidos en el extranjero		
	Total	Varones	Mujeres	Total	Varones	Mujeres	Total	Varones	Mujeres

## S A N P E D R O

TOTAL . . .	4.860	2.699	2.161	3.192	1.679	1.513	1.668	1.020	648
0 - 4	1.022	504	518	960	476	484	62	28	34
5 - 9	702	364	338	605	318	287	97	46	51
10 - 14	472	244	228	347	179	168	125	65	60
15 - 19	370	186	184	251	131	120	119	55	64
20 - 24	432	252	180	209	105	104	223	147	76
25 - 29	469	291	178	210	112	98	259	179	80
30 - 34	422	269	153	196	108	88	226	161	65
35 - 39	293	186	107	118	83	35	175	103	72
40 - 44	209	130	79	95	57	38	114	73	41
45 - 49	123	73	50	51	27	24	72	46	26
50 - 54	107	65	42	47	28	19	60	37	23
55 - 59	96	53	43	49	26	23	47	27	20
60 - 64	58	33	25	26	19	7	32	14	18
65 - 69	25	20	5	6	4	2	19	16	3
70 - 74	22	10	12	4	-	4	18	10	8
75 - 79	8	6	2	2	1	1	6	5	1
80 - 84	2	1	1	-	-	-	2	1	1
85 y más	9	3	6	5	-	5	4	3	1
Edad desconocida	19	9	10	11	5	6	8	4	4

## 25 D E M A Y O

TOTAL . . .	10.212	5.321	4.891	6.027	3.076	2.951	4.185	2.245	1.940
0 - 4	2.056	1.057	999	1.850	940	910	206	117	89
5 - 9	1.629	836	793	1.257	637	620	372	199	173
10 - 14	1.254	625	629	865	419	446	389	206	183
15 - 19	1.055	527	528	661	332	329	394	195	199
20 - 24	822	397	425	471	214	257	351	183	168
25 - 29	739	396	343	355	193	162	384	203	181
30 - 34	579	324	255	205	129	76	374	195	179
35 - 39	513	270	243	123	74	49	390	196	194
40 - 44	402	217	185	76	44	32	326	173	153
45 - 49	367	196	171	46	24	22	321	172	149
50 - 54	256	154	102	55	38	17	201	116	85
55 - 59	183	111	72	28	14	14	155	97	58
60 - 64	146	94	52	18	10	8	128	84	44
65 - 69	97	57	40	7	3	4	90	54	36
70 - 74	53	28	25	3	2	1	50	26	24
75 - 79	30	16	14	2	-	2	28	16	12
80 - 84	15	8	7	1	1	-	14	7	7
85 y más	8	4	4	2	1	1	6	3	3
Edad desconocida	8	4	4	2	1	1	6	3	3

Cuadro No. 4 - POBLACION TOTAL, CLASIFICADA POR GRUPOS DE EDAD.  
NACIONALIDAD LEGAL Y SEXO

Grupos de edad en años	Nacionalidad legal								
	Total			Argentinos			Extranjeras		
	Total	Varones	Mujeres	Total	Varones	Mujeres	Total	Varones	Mujeres
<b>TOTAL . . .</b>	<b>361.440</b>	<b>186.419</b>	<b>175.021</b>	<b>281.484</b>	<b>143.228</b>	<b>138.256</b>	<b>79.956</b>	<b>43.191</b>	<b>36.765</b>
0 - 4	61.629	31.232	30.397	59.128	29.919	29.209	2.501	1.313	1.188
5 - 9	53.310	27.125	26.185	49.156	25.002	24.154	4.154	2.123	2.031
10 - 14	43.776	22.362	21.414	38.968	19.940	19.028	4.808	2.422	2.386
15 - 19	34.510	17.078	17.432	28.984	14.510	14.474	5.526	2.568	2.958
20 - 24	29.702	14.953	14.749	22.371	10.963	11.408	7.331	3.990	3.341
25 - 29	26.628	13.920	12.708	19.307	9.933	9.374	7.321	3.987	3.334
30 - 34	24.023	12.751	11.272	16.027	8.376	7.651	7.996	4.375	3.621
35 - 39	19.537	10.421	9.116	11.905	6.273	5.632	7.632	4.148	3.484
40 - 44	16.053	8.574	7.479	9.562	5.030	4.532	6.491	3.544	2.947
45 - 49	14.064	7.437	6.627	8.172	4.267	3.905	5.892	3.170	2.722
50 - 54	11.256	6.121	5.135	5.968	3.077	2.891	5.288	3.044	2.244
55 - 59	9.563	5.328	4.235	4.705	2.456	2.249	4.858	2.872	1.986
60 - 64	6.633	3.732	2.901	2.850	1.511	1.339	3.783	2.221	1.562
65 - 69	4.215	2.295	1.920	1.697	844	853	2.518	1.451	1.067
70 - 74	2.863	1.462	1.401	1.039	450	589	1.824	1.012	812
75 y más	2.955	1.302	1.653	1.144	434	710	1.811	868	943
Edad desconocida	723	326	397	501	243	258	222	83	139

Cuadro No. 5 - POBLACION NACIDA EN EL EXTRANJERO.

No. de orden	País de nacimiento y sexo	Total	Menos de 5	5 - 9	10 - 14	15 - 19	20 - 24	25 - 29	30 - 34
	<b>TOTAL. . . . .</b>	<b>82.385</b>	<b>2.501</b>	<b>4.154</b>	<b>4.808</b>	<b>5.580</b>	<b>7.464</b>	<b>7.492</b>	<b>8.217</b>
1	Varones. . . . .	44.633	1.313	2.123	2.422	2.599	4.057	4.069	4.468
2	Mujeres. . . . .	37.752	1.188	2.031	2.386	2.981	3.407	3.423	3.749
3	<b>TOTAL DE AMERICA. .</b>	<b>68.448</b>	<b>2.491</b>	<b>4.081</b>	<b>4.646</b>	<b>5.455</b>	<b>7.214</b>	<b>6.967</b>	<b>7.253</b>
4	Varones. . . . .	36.460	1.305	2.087	2.331	2.531	3.921	3.781	3.920
5	Mujeres. . . . .	31.988	1.186	1.994	2.315	2.924	3.293	3.186	3.333
6	Bolivia. . . . .	116	5	5	6	2	10	17	20
7	Varones. . . . .	74	3	2	2	1	6	13	13
8	Mujeres. . . . .	42	2	3	4	1	4	4	7
9	Brasil . . . . .	21.106	859	1.520	1.525	1.497	1.575	1.545	1.684
10	Varones. . . . .	10.754	453	778	771	668	721	698	801
11	Mujeres. . . . .	10.352	406	742	754	829	854	847	883
12	Chile. . . . .	149	6	2	8	6	20	15	15
13	Varones. . . . .	93	5	2	5	5	7	9	11
14	Mujeres. . . . .	56	1	-	3	1	13	6	4
15	Paraguay . . . . .	46.672	1.616	2.550	3.096	3.935	5.592	5.368	5.507
16	Varones. . . . .	25.307	840	1.303	1.547	1.848	3.177	3.048	3.078
17	Mujeres. . . . .	21.365	776	1.247	1.549	2.087	2.415	2.320	2.429
18	Uruguay. . . . .	256	2	1	3	11	8	14	11
19	Varones. . . . .	140	2	-	1	7	6	10	7
20	Mujeres. . . . .	116	-	1	2	4	2	4	4
21	Estados Unidos . .	35	-	-	1	-	-	3	1
22	Varones. . . . .	24	-	-	-	-	-	-	-
23	Mujeres. . . . .	11	-	-	1	-	-	3	1
24	Otros países ameri- canos . . . . .	114	3	3	7	4	9	5	15
25	Varones. . . . .	68	2	2	5	2	4	3	10
26	Mujeres. . . . .	46	1	1	2	2	5	2	5
27	<b>TOTAL DE EUROPA . .</b>	<b>13.143</b>	<b>8</b>	<b>36</b>	<b>97</b>	<b>86</b>	<b>216</b>	<b>479</b>	<b>906</b>
28	Varones. . . . .	7.704	6	22	51	44	117	263	513
29	Mujeres. . . . .	5.439	2	14	46	42	99	216	393

## CLASIFICADA POR PAIS DE NACIMIENTO, SEXO Y GRUPOS DE EDAD

Grupos de edad en años

35 - 39	40 - 44	45 - 49	50 - 54	55 - 59	60 - 64	65 - 69	70 - 74	75 - 79	80 - 84	85 y más	Edad desconocida	No de orden
7.917	6.754	6.178	5.565	5.111	3.989	2.638	1.899	1.042	498	348	230	
4.301	3.688	3.327	3.227	3.040	2.380	1.541	1.069	543	244	137	85	1
3.616	3.066	2.851	2.338	2.071	1.609	1.097	830	499	254	211	145	2
6.623	5.956	5.050	3.723	3.117	2.201	1.457	1.003	548	269	211	183	3
3.554	3.226	2.671	2.103	1.805	1.295	843	543	279	128	71	66	4
3.069	2.730	2.379	1.620	1.312	906	614	460	269	141	140	117	5
11	8	7	9	6	4	2	3	-	1	-	-	6
9	4	6	4	4	3	2	2	-	-	-	-	7
2	4	1	5	2	1	-	1	-	1	-	-	8
1.970	2.067	1.942	1.346	1.130	942	616	391	218	108	89	82	9
951	1.072	1.041	753	673	572	373	207	113	54	31	24	10
1.019	995	901	593	457	370	243	184	105	54	58	58	11
18	8	13	9	11	6	4	-	3	1	1	3	12
12	7	7	6	9	3	3	-	1	1	-	-	13
6	1	6	3	2	3	1	-	2	-	1	3	14
4.596	3.841	3.044	2.321	1.930	1.225	804	584	308	147	111	97	15
2.564	2.129	1.590	1.316	1.097	704	443	319	160	67	35	42	16
2.032	1.712	1.454	1.005	833	521	361	265	148	80	76	55	17
15	12	21	27	28	18	26	23	18	8	10	-	18
11	6	9	16	14	8	17	13	5	3	5	-	19
4	6	12	11	14	10	9	10	13	5	5	-	20
4	7	8	4	3	1	1	-	-	2	-	-	21
3	3	8	4	2	1	1	-	-	2	-	-	22
1	4	-	-	1	-	-	-	-	-	-	-	23
9	13	15	7	9	5	4	2	1	2	-	1	24
4	5	10	4	6	4	4	2	-	1	-	-	25
5	8	5	3	3	1	-	-	1	1	-	1	26
1.223	745	1.056	1.773	1.930	1.723	1.134	857	475	224	131	44	27
713	433	608	1.083	1.194	1.042	667	501	252	113	64	18	28
510	312	448	690	736	681	467	356	223	111	67	26	29

Cuadro No. 5 - POBLACION NACIDA EN EL EXTRANJERO.

No. de orden	País de nacimiento y sexo	Total	Menos de 5	5 - 9	10 - 14	15 - 19	20 - 24	25 - 29	30 - 34
30	Alemania . . . . .	2.805	3	9	40	39	29	34	100
31	Varones. . . . .	1.688	2	6	18	20	13	15	60
32	Mujeres. . . . .	1.117	1	3	22	19	16	19	40
33	Austria. . . . .	682	-	-	6	2	4	6	10
34	Varones. . . . .	364	-	-	3	2	4	4	7
35	Mujeres. . . . .	318	-	-	3	-	-	2	3
36	Checoslovaquia. .	185	-	-	1	-	-	-	18
37	Varones. . . . .	118	-	-	-	-	-	-	10
38	Mujeres. . . . .	67	-	-	1	-	-	-	8
39	España . . . . .	639	1	14	12	10	22	29	38
40	Varones. . . . .	401	1	6	7	4	14	16	23
41	Mujeres. . . . .	238	-	8	5	6	8	13	15
42	Francia. . . . .	126	-	4	5	2	5	7	12
43	Varones. . . . .	79	-	3	3	-	2	2	5
44	Mujeres. . . . .	47	-	1	2	2	3	5	7
45	Inglaterra . . . .	36	-	-	1	-	-	2	1
46	Varones. . . . .	20	-	-	1	-	-	1	-
47	Mujeres. . . . .	16	-	-	-	-	-	1	1
48	Italia . . . . .	542	-	1	15	12	19	24	42
49	Varones. . . . .	375	-	1	9	7	13	17	27
50	Mujeres. . . . .	167	-	-	6	5	6	7	15
51	Polonia. . . . .	5.331	-	2	2	3	101	279	543
52	Varones. . . . .	3.051	-	2	2	2	48	156	299
53	Mujeres. . . . .	2.280	-	-	-	1	53	123	244
54	Portugal . . . . .	37	-	-	1	-	-	1	3
55	Varones. . . . .	29	-	-	-	-	-	-	1
56	Mujeres. . . . .	8	-	-	1	-	-	1	2
57	Yugoeslavia. . . .	102	-	-	1	3	-	3	7
58	Varones. . . . .	71	-	-	-	2	-	1	4
59	Mujeres. . . . .	31	-	-	1	1	-	2	3

## CLASIFICADA POR PAIS DE NACIMIENTO, SEXO Y GRUPOS DE EDAD

Grupos de edad en años

35 - 39	40 - 44	45 - 49	50 - 54	55 - 59	60 - 64	65 - 69	70 - 74	75 - 79	80 - 84	85 y más	Edad desconocida	No. de orden
230	212	301	420	464	325	235	145	121	62	28	8	30
124	123	173	272	312	198	140	86	69	34	19	4	31
106	89	128	148	152	127	95	59	52	28	9	4	32
28	17	30	70	111	152	111	79	31	11	13	1	33
10	12	17	42	57	77	60	48	12	5	3	1	34
18	5	13	28	54	75	51	31	19	6	10	-	35
18	2	16	26	30	29	13	18	8	-	-	6	36
9	2	12	19	21	19	8	12	3	-	-	3	37
9	-	4	7	9	10	5	6	5	-	-	3	38
32	31	43	72	78	65	75	61	34	15	5	2	39
18	19	27	48	44	45	52	43	22	10	2	-	40
14	12	16	24	34	20	23	18	12	5	3	2	41
8	6	3	9	11	12	14	7	12	7	2	-	42
7	5	2	6	8	11	9	4	8	4	-	-	43
1	1	1	3	3	1	5	3	4	3	2	-	44
2	6	2	6	5	6	1	3	1	-	-	-	45
2	4	2	2	3	4	-	-	1	-	-	-	46
-	2	-	4	2	2	1	3	-	-	-	-	47
78	35	34	57	70	45	32	38	18	12	10	-	48
59	21	22	39	56	35	22	25	8	7	7	-	49
19	14	12	18	14	10	10	13	10	5	3	-	50
677	284	419	690	702	678	400	303	134	55	38	21	51
387	156	247	414	432	390	226	171	72	24	17	6	52
290	128	172	276	270	288	174	132	62	31	21	15	53
3	1	3	4	4	7	4	5	1	-	-	-	54
3	1	2	4	2	6	4	5	1	-	-	-	55
-	-	1	-	2	1	-	-	-	-	-	-	56
14	7	11	10	22	13	5	1	2	-	2	1	57
10	5	7	7	16	11	5	1	-	-	1	1	58
4	2	4	3	6	2	-	-	2	-	1	-	59



Cuadro No. 5 - POBLACION NACIDA EN EL EXTRANJERO.

No. de orden	País de nacimiento y sexo								
		Total	Menos de 5	5 - 9	10 - 14	15 - 19	20 - 24	25 - 29	30 - 34
60	Rusia. . . . .	1.001	1	1	-	-	7	11	21
61	Varones. . . . .	519	-	1	-	-	2	5	15
62	Mujeres. . . . .	482	1	-	-	-	5	6	6
63	Otros países euro- peos. . . . .	1.657	3	5	13	15	29	83	111
64	Varones. . . . .	989	3	3	8	7	21	46	62
65	Mujeres. . . . .	668	-	2	5	8	8	37	49
66	<u>TOTAL DE ASIA</u> . . .	600	2	35	62	35	22	30	43
67	Varones. . . . .	363	2	14	40	20	13	17	26
68	Mujeres. . . . .	237	-	21	22	15	9	13	17
69	Turquía. . . . .	74	-	-	-	1	-	-	1
70	Varones. . . . .	43	-	-	-	-	-	-	-
71	Mujeres. . . . .	31	-	-	-	1	-	-	1
72	Siria. . . . .	21	-	-	-	-	-	-	1
73	Varones. . . . .	19	-	-	-	-	-	-	1
74	Mujeres. . . . .	2	-	-	-	-	-	-	-
75	Líbano . . . . .	62	-	-	-	1	-	1	1
76	Varones. . . . .	44	-	-	-	1	-	1	1
77	Mujeres. . . . .	18	-	-	-	-	-	-	-
78	Japón. . . . .	402	2	35	59	31	22	27	35
79	Varones. . . . .	230	2	14	39	18	13	15	19
80	Mujeres. . . . .	172	-	21	20	13	9	12	16
81	Otros países asiá- ticos . . . . .	41	-	-	3	2	-	2	5
82	Varones. . . . .	27	-	-	1	1	-	1	5
83	Mujeres. . . . .	14	-	-	2	1	-	1	-
84	<u>TOTAL DE AFRICA</u> . .	16	-	-	1	-	-	-	-
85	Varones. . . . .	6	-	-	-	-	-	-	-
86	Mujeres. . . . .	10	-	-	1	-	-	-	-
87	<u>TOTAL DE OCEANIA.</u> .	6	-	1	-	-	1	-	-
88	Varones. . . . .	5	-	-	-	-	1	-	-
89	Mujeres. . . . .	1	-	1	-	-	-	-	-
90	<u>PAIS DESCONOCIDO.</u> .	172	-	1	2	4	11	16	15
91	Varones. . . . .	95	-	-	-	4	5	8	9
92	Mujeres. . . . .	77	-	1	2	-	6	8	6

## CLASIFICADA POR PAIS DE NACIMIENTO, SEXO Y GRUPOS DE EDAD

Grupos de edad en años

35 - 39	40 - 44	45 - 49	50 - 54	55 - 59	60 - 64	65 - 69	70 - 74	75 - 79	80 - 84	85 y más	Edad desconocida	Nº de orden
19	36	80	183	194	159	117	78	46	32	15	1	60
11	15	38	93	90	97	69	38	22	15	8	-	61
8	21	42	90	104	62	48	40	24	17	7	1	62
114	108	114	226	239	232	127	119	67	30	18	4	63
73	70	59	137	153	149	72	68	34	14	7	3	64
41	38	55	89	86	83	55	51	33	16	11	1	65
57	40	56	50	39	45	36	26	15	3	3	2	66
26	22	37	31	28	30	25	18	10	2	1	1	67
31	18	19	19	11	15	11	8	5	1	2	-	68
2	3	8	15	10	10	9	6	5	2	2	-	69
2	2	5	9	8	4	5	3	3	1	1	-	70
-	1	3	6	2	6	4	3	2	1	1	-	71
1	-	1	2	3	-	4	6	3	-	-	-	72
1	-	1	2	3	-	3	6	2	-	-	-	73
-	-	-	-	-	-	1	-	1	-	-	-	74
5	1	4	11	6	10	11	7	2	1	1	-	75
4	1	3	6	4	8	8	4	2	1	-	-	76
1	-	1	5	2	2	3	3	-	-	1	-	77
45	34	38	18	20	17	9	7	2	-	-	1	78
18	18	24	12	13	12	6	5	1	-	-	1	79
27	16	14	6	7	5	3	2	1	-	-	-	80
4	2	5	4	-	5	3	-	3	-	-	-	81
1	1	4	2	-	6	3	-	2	-	-	-	82
3	1	1	2	-	2	-	-	1	-	-	-	83
-	2	5	1	2	1	2	-	1	-	-	1	84
-	1	2	-	1	1	1	-	-	-	-	-	85
-	1	3	1	1	-	1	-	1	-	-	1	86
-	-	2	1	-	1	-	-	-	-	-	-	87
-	-	2	1	-	1	-	-	-	-	-	-	88
-	-	-	-	-	-	-	-	-	-	-	-	89
14	11	9	17	23	18	9	13	3	2	3	1	90
8	6	7	9	12	11	5	7	2	1	1	-	91
6	5	2	2	11	7	4	6	1	1	2	1	92

Cuadro No. 6 - POBLACION DE 12 Y MAS AÑOS DE EDAD, CLASIFICADA  
POR DEPARTAMENTO, SEXO Y ESTADO CIVIL

Departamento y sexo	Total	Soltero	Soltero en unión de hecho	Casado	Viudo	Separado	Divorciado	Sin especificar
<b>TOTAL . . . . .</b>	<b>227.519</b>	<b>92.805</b>	<b>28.870</b>	<b>96.452</b>	<b>6.439</b>	<b>1.194</b>	<b>76</b>	<b>1.681</b>
Varones . . . . .	118.289	53.399	14.208	47.706	1.633	451	40	852
Mujeres . . . . .	109.230	39.406	14.662	48.746	4.806	743	36	829
<b>Apóstoles . . . . .</b>	<b>12.118</b>	<b>4.930</b>	<b>919</b>	<b>5.704</b>	<b>448</b>	<b>54</b>	<b>2</b>	<b>61</b>
Varones . . . . .	6.167	2.786	438	2.805	101	16	1	20
Mujeres . . . . .	5.951	2.144	481	2.899	347	38	1	41
<b>Caingua . . . . .</b>	<b>11.263</b>	<b>4.220</b>	<b>1.488</b>	<b>5.298</b>	<b>170</b>	<b>46</b>	<b>-</b>	<b>46</b>
Varones . . . . .	6.064	2.586	743	2.631	59	21	-	24
Mujeres . . . . .	5.204	1.634	745	2.667	111	25	-	22
<b>Candelaria . . . . .</b>	<b>7.851</b>	<b>3.379</b>	<b>1.125</b>	<b>2.909</b>	<b>319</b>	<b>60</b>	<b>1</b>	<b>58</b>
Varones . . . . .	3.998	1.871	555	1.441	81	25	-	25
Mujeres . . . . .	3.853	1.508	570	1.468	238	35	1	33
<b>Capital . . . . .</b>	<b>53.315</b>	<b>22.940</b>	<b>5.032</b>	<b>22.857</b>	<b>1.924</b>	<b>294</b>	<b>41</b>	<b>227</b>
Varones . . . . .	25.338	11.248	2.421	11.116	365	77	17	94
Mujeres . . . . .	27.977	11.692	2.611	11.741	1.559	217	24	133
<b>Concepción . . . . .</b>	<b>4.853</b>	<b>2.004</b>	<b>534</b>	<b>2.105</b>	<b>155</b>	<b>17</b>	<b>-</b>	<b>38</b>
Varones . . . . .	2.448	1.109	262	1.015	39	4	-	19
Mujeres . . . . .	2.405	895	272	1.090	116	13	-	19
<b>El Dorado . . . . .</b>	<b>15.774</b>	<b>6.428</b>	<b>2.589</b>	<b>6.218</b>	<b>384</b>	<b>65</b>	<b>8</b>	<b>82</b>
Varones . . . . .	8.638	4.056	1.285	3.112	102	31	6	46
Mujeres . . . . .	7.136	2.372	1.304	3.106	282	34	2	36
<b>General Manuel Belgrano . . . . .</b>	<b>2.961</b>	<b>1.007</b>	<b>534</b>	<b>1.307</b>	<b>60</b>	<b>15</b>	<b>-</b>	<b>38</b>
Varones . . . . .	1.601	644	258	651	22	6	-	20
Mujeres . . . . .	1.360	363	276	656	38	9	-	18
<b>Guaraní . . . . .</b>	<b>2.803</b>	<b>940</b>	<b>436</b>	<b>1.292</b>	<b>50</b>	<b>15</b>	<b>-</b>	<b>70</b>
Varones . . . . .	1.499	570	218	646	20	5	-	40
Mujeres . . . . .	1.304	370	218	646	30	10	-	30
<b>Iguazú . . . . .</b>	<b>7.637</b>	<b>3.200</b>	<b>1.555</b>	<b>2.627</b>	<b>137</b>	<b>25</b>	<b>4</b>	<b>89</b>
Varones . . . . .	4.436	2.202	771	1.347	46	8	3	59
Mujeres . . . . .	3.201	998	784	1.280	91	17	1	30

Cuadro No. 6 - POBLACION DE 12 Y MAS AÑOS DE EDAD, CLASIFICADA  
POR DEPARTAMENTO, SEXO Y ESTADO CIVIL

Departamento y sexo	Total	Soltero	Soltero en unión de hecho	Casado	Viudo	Separado	Divorciado	Sin especificar
Leandro N. Alem . . . . .	16.612	6.500	1.450	7.880	489	110	4	179
Varones . . . . .	8.579	3.719	714	3.874	146	39	2	85
Mujeres . . . . .	8.033	2.781	736	4.006	343	71	2	94
Libertador General San Martín . . . . .	11.578	4.554	1.520	5.182	234	44	4	40
Varones . . . . .	6.314	2.826	750	2.618	73	19	3	25
Mujeres . . . . .	5.264	1.728	770	2.564	161	25	1	15
Montecarlo . . . . .	13.084	5.291	2.404	4.960	266	43	3	117
Varones . . . . .	7.520	3.598	1.208	2.518	90	22	-	84
Mujeres . . . . .	5.564	1.693	1.196	2.442	176	21	3	33
Oberá . . . . .	32.190	12.806	4.279	13.547	894	232	6	426
Varones . . . . .	16.821	7.503	2.118	6.689	216	86	5	204
Mujeres . . . . .	15.369	5.303	2.161	6.858	678	146	1	222
San Ignacio . . . . .	18.828	7.998	2.870	7.301	490	104	4	61
Varones . . . . .	10.048	4.749	1.414	3.645	157	49	3	31
Mujeres . . . . .	8.780	3.249	1.456	3.656	333	55	1	30
San Javier . . . . .	7.673	3.148	883	3.375	202	27	-	38
Varones . . . . .	3.918	1.735	431	1.662	52	16	-	22
Mujeres . . . . .	3.755	1.413	452	1.713	150	11	-	16
San Pedro . . . . .	2.938	1.196	685	907	75	19	1	55
Varones . . . . .	1.724	863	343	450	24	12	-	32
Mujeres . . . . .	1.214	333	342	457	51	7	1	23
25 de Mayo . . . . .	6.036	2.264	567	2.983	142	24	-	56
Varones . . . . .	3.176	1.334	279	1.486	40	15	-	22
Mujeres . . . . .	2.860	930	288	1.497	102	9	-	34

Cuadro No. 7 - POBLACION DE 12 Y MAS ANOS, CLASIFICADA POR URBANA Y RURAL.  
GRUPOS DE EDAD, SEXO Y ESTADO CIVIL

Grupos de edad en años y sexo	Total	Soltero	Soltero en unión de hecho	Casado	Viu-do	Separado	Divorciado	Sin especificar
T O T A L								
<u>TOTAL. . . . .</u>	<u>227.519</u>	<u>92.805</u>	<u>28.870</u>	<u>96.452</u>	<u>6.439</u>	<u>1.194</u>	<u>78</u>	<u>1.681</u>
Varones. . . .	118.289	53.399	14.208	47.706	1.633	451	40	852
Mujeres. . . .	109.230	39.406	14.662	48.746	4.806	743	38	829
12 - 14 . . . . .	24.794	24.477	50	79	-	-	-	188
Varones. . . .	12.589	12.570	-	4	-	-	-	15
Mujeres. . . .	12.205	11.907	50	75	-	-	-	173
12. . . . .	8.741	8.712	3	6	-	-	-	20
Varones. . . .	4.507	4.507	-	-	-	-	-	-
Mujeres. . . .	4.234	4.205	3	6	-	-	-	20
13. . . . .	8.293	8.180	11	19	-	-	-	83
Varones. . . .	4.160	4.160	-	-	-	-	-	-
Mujeres. . . .	4.133	4.020	11	19	-	-	-	83
14. . . . .	7.760	7.585	36	54	-	-	-	85
Varones. . . .	3.922	3.903	-	4	-	-	-	15
Mujeres. . . .	3.838	3.682	36	50	-	-	-	70
15 - 19 . . . . .	34.510	29.874	1.454	2.613	8	21	-	540
Varones. . . .	17.078	16.469	159	125	1	2	-	322
Mujeres. . . .	17.432	13.405	1.295	2.488	7	19	-	218
20 - 24 . . . . .	29.702	16.275	3.921	9.173	41	67	5	220
Varones. . . .	14.953	10.894	1.353	2.534	6	17	1	148
Mujeres. . . .	14.749	5.381	2.568	6.639	35	50	4	72
25 - 29 . . . . .	26.628	7.451	5.082	13.816	85	98	4	92
Varones. . . .	13.920	5.150	2.441	6.214	25	29	-	61
Mujeres. . . .	12.708	2.301	2.641	7.602	60	69	4	31
30 - 34 . . . . .	24.023	3.888	4.922	14.828	163	148	11	63
Varones. . . .	12.751	2.567	2.623	7.439	34	49	4	35
Mujeres. . . .	11.272	1.321	2.299	7.389	129	99	7	28
35 - 39 . . . . .	19.537	2.368	3.867	12.888	229	138	5	42
Varones. . . .	10.421	1.426	2.015	6.860	52	48	3	17
Mujeres. . . .	9.116	942	1.852	6.028	177	90	2	25

Cuadro No. 7 - POBLACION DE 12 Y MAS AÑOS, CLASIFICADA POR URBANA Y RURAL.  
GRUPOS DE EDAD, SEXO Y ESTADO CIVIL

Grupos de edad en años y sexo	Total	Soltero	Soltero en unión de hecho	Casado	Viudo	Separado	Divorciado	Sin especificar
T O T A L								
40 - 44 . . . . .	16.053	1.842	2.942	10.722	367	150	9	21
Varones. . . . .	8.574	1.107	1.593	5.714	87	54	7	12
Mujeres. . . . .	7.479	735	1.349	5.008	280	96	2	9
45 - 49 . . . . .	14.064	1.612	2.384	9.382	505	141	11	29
Varones. . . . .	7.437	859	1.330	5.064	114	49	6	15
Mujeres. . . . .	6.627	753	1.054	4.318	391	92	5	14
50 - 54 . . . . .	11.256	1.283	1.566	7.569	667	131	9	31
Varones. . . . .	6.121	649	960	4.262	174	56	4	16
Mujeres. . . . .	5.135	634	606	3.307	493	75	5	15
55 - 59 . . . . .	9.563	1.193	1.213	6.155	874	98	9	21
Varones. . . . .	5.328	595	775	3.669	234	42	5	8
Mujeres. . . . .	4.235	598	438	2.486	640	56	4	13
60 - 64 . . . . .	6.633	876	638	4.057	932	95	10	25
Varones. . . . .	3.732	423	448	2.560	245	41	7	8
Mujeres. . . . .	2.901	453	190	1.497	687	54	3	17
65 - 69 . . . . .	4.215	599	387	2.388	752	56	1	32
Varones. . . . .	2.295	261	256	1.535	198	38	-	7
Mujeres. . . . .	1.920	338	131	853	554	18	1	25
70 - 74 . . . . .	2.863	474	195	1.425	714	28	4	23
Varones. . . . .	1.462	191	129	935	178	18	3	8
Mujeres. . . . .	1.401	283	66	490	536	10	1	15
75 y más. . . . .	2.955	509	158	1.164	1.074	18	-	32
Varones. . . . .	1.302	172	103	733	281	7	-	6
Mujeres. . . . .	1.653	337	55	431	793	11	-	26
Edad desconocida.	723	84	91	193	28	5	-	322
Varones. . . . .	326	66	23	58	4	1	-	174
Mujeres. . . . .	397	18	68	135	24	4	-	148



Cuadro No. 7 - POBLACION DE 12 Y MAS AÑOS, CLASIFICADA POR URBANA Y RURAL,  
GRUPOS DE EDAD, SEXO Y ESTADO CIVIL

Grupos de edad en años y sexo	Total	Soltero	Soltero en unión de hecho	Casado	Viudo	Separado	Divorciado	Sin especificar
U R B A N A								
TOTAL. . . . .	77.596	32.557	7.151	34.218	2.829	497	51	293
Varones. . . .	37.026	16.134	3.444	16.619	545	138	23	123
Mujeres. . . .	40.570	16.423	3.707	17.599	2.284	359	28	170
12 - 14 . . . . .	7.911	7.849	6	18	-	-	-	38
Varones. . . .	3.750	3.741	-	2	-	-	-	7
Mujeres. . . .	4.161	4.108	6	16	-	-	-	31
12. . . . .	2.746	2.739	-	1	-	-	-	6
Varones. . . .	1.311	1.311	-	-	-	-	-	-
Mujeres. . . .	1.435	1.428	-	1	-	-	-	6
13. . . . .	2.615	2.596	2	5	-	-	-	16
Varones. . . .	1.220	1.220	-	-	-	-	-	-
Mujeres. . . .	1.395	1.376	2	5	-	-	-	16
14. . . . .	2.550	2.514	4	12	-	-	-	20
Varones. . . .	1.219	1.210	-	2	-	-	-	7
Mujeres. . . .	1.331	1.304	4	10	-	-	-	13
15 - 19 . . . . .	11.257	10.280	262	617	1	7	-	90
Varones. . . .	5.105	4.990	32	37	-	2	-	44
Mujeres. . . .	6.152	5.290	230	580	1	5	-	46
20 - 24 . . . . .	9.738	5.813	919	2.921	14	27	2	42
Varones. . . .	4.503	3.387	326	764	2	2	-	22
Mujeres. . . .	5.235	2.426	593	2.157	12	25	2	20
25 - 29 . . . . .	8.755	2.641	1.178	4.824	45	40	4	23
Varones. . . .	4.174	1.521	531	2.085	14	10	-	13
Mujeres. . . .	4.581	1.120	647	2.739	31	30	4	10
30 - 34 . . . . .	8.399	1.462	1.154	5.609	66	82	7	19
Varones. . . .	4.015	753	553	2.670	9	20	1	9
Mujeres. . . .	4.384	709	601	2.939	57	62	6	10
35 - 39 . . . . .	7.102	930	985	5.013	102	60	3	9
Varones. . . .	3.614	422	503	2.652	14	18	1	4
Mujeres. . . .	3.488	508	482	2.361	88	42	2	5

Cuadro No. 7 - POBLACION DE 12 Y MAS AÑOS, CLASIFICADA POR URBANA Y RURAL.

## GRUPOS DE EDAD, SEXO Y ESTADO CIVIL

Grupos de edad en años y sexo	Total	Soltero	Soltero en unión de hecho	Casado	Viudo	Separado	Divorciado	Sin especificar
U R B A N A								
40 - 44 . . . . .	5.696	736	782	3.940	164	61	8	5
Varones. . . . .	2.798	331	393	2.019	26	19	7	3
Mujeres. . . . .	2.898	405	389	1.921	138	42	1	2
45 - 49 . . . . .	5.074	686	673	3.432	211	56	8	8
Varones. . . . .	2.508	271	368	1.806	43	13	5	2
Mujeres. . . . .	2.566	415	305	1.626	168	43	3	6
50 - 54 . . . . .	3.942	546	446	2.590	288	56	6	10
Varones. . . . .	1.957	201	271	1.412	55	12	3	3
Mujeres. . . . .	1.985	345	175	1.178	233	44	3	7
55 - 59 . . . . .	3.319	470	327	2.111	367	38	4	2
Varones. . . . .	1.714	174	203	1.259	64	12	2	-
Mujeres. . . . .	1.605	296	124	852	303	26	2	2
60 - 64 . . . . .	2.301	370	183	1.301	399	34	6	8
Varones. . . . .	1.119	127	121	783	71	11	3	3
Mujeres. . . . .	1.182	243	62	518	328	23	3	5
65 - 69 . . . . .	1.592	284	115	830	337	18	1	7
Varones. . . . .	743	83	75	507	67	10	-	1
Mujeres. . . . .	849	201	40	323	270	8	1	6
70 - 74 . . . . .	1.166	208	60	537	339	12	2	8
Varones. . . . .	530	54	40	353	71	7	1	4
Mujeres. . . . .	636	154	20	184	268	5	1	4
75 y más. . . . .	1.240	250	47	439	487	6	-	11
Varones. . . . .	455	58	25	259	108	2	-	3
Mujeres. . . . .	785	192	22	180	379	4	-	8
Edad desconocida.	104	32	14	36	9	-	-	13
Varones. . . . .	41	21	3	11	1	-	-	5
Mujeres. . . . .	63	11	11	25	8	-	-	8

Cuadro No. 7 - POBLACION DE 12 Y MAS AÑOS, CLASIFICADA POR URBANA Y RURAL.  
GRUPOS DE EDAD, SEXO Y ESTADO CIVIL

Grupos de edad en años y sexo	Total	Soltero	Soltero en unión de hecho	Casado	Viudo	Separado	Divorciado	Sin especificar
R U R A L								
TOTAL. . . . .	149.923	60.248	21.719	62.234	3.610	697	27	4.458
Varones. . . .	81.263	37.265	10.764	31.087	1.088	313	17	729
Mujeres. . . .	68.660	22.983	10.955	31.147	2.522	384	10	659
12 - 14 . . . . .	16.883	16.628	44	61	-	-	-	150
Varones. . . .	8.839	8.829	-	2	-	-	-	8
Mujeres. . . .	8.044	7.799	44	59	-	-	-	142
12. . . . .	5.995	5.973	3	5	-	-	-	14
Varones. . . .	3.196	3.196	-	-	-	-	-	-
Mujeres. . . .	2.799	2.777	3	5	-	-	-	14
13. . . . .	5.678	5.584	9	14	-	-	-	71
Varones. . . .	2.940	2.940	-	-	-	-	-	-
Mujeres. . . .	2.738	2.644	9	14	-	-	-	71
14. . . . .	5.210	5.071	32	42	-	-	-	65
Varones. . . .	2.703	2.693	-	2	-	-	-	8
Mujeres. . . .	2.507	2.378	32	40	-	-	-	57
15 - 19 . . . . .	23.253	19.594	1.192	1.996	7	14	-	450
Varones. . . .	11.973	11.479	127	88	1	-	-	278
Mujeres. . . .	11.280	8.115	1.065	1.908	6	14	-	172
20 - 24 . . . . .	19.964	10.462	3.002	6.252	27	40	3	178
Varones. . . .	10.450	7.507	1.027	1.770	4	15	1	126
Mujeres. . . .	9.514	2.955	1.975	4.482	23	25	2	52
25 - 29 . . . . .	17.873	4.810	3.904	8.992	40	58	-	69
Varones. . . .	9.746	3.629	1.910	4.129	11	19	-	48
Mujeres. . . .	8.127	1.181	1.994	4.863	29	39	-	21
30 - 34 . . . . .	15.624	2.426	3.768	9.219	97	66	4	44
Varones. . . .	8.736	1.814	2.070	4.769	25	29	3	26
Mujeres. . . .	6.888	612	1.698	4.450	72	37	1	18
35 - 39 . . . . .	12.435	1.438	2.882	7.875	127	78	2	33
Varones. . . .	6.807	1.004	1.512	4.208	38	30	2	13
Mujeres. . . .	5.628	434	1.370	3.667	89	48	-	20

Cuadro No. 7 - POBLACION DE 12 Y MAS AÑOS, CLASIFICADA POR URBANA Y RURAL.

## GRUPOS DE EDAD, SEXO Y ESTADO CIVIL

Grupos de edad en años y sexo	Total	Soltero	Soltero en unión de hecho	Casado	Viuda	Separado	Divorciado	Sin especificar
R U R A L								
40 - 44 . . . . .	10.357	1.106	2.160	6.782	203	89	1	16
Varones. . . . .	5.776	776	1.200	3.695	61	35	-	9
Mujeres. . . . .	4.581	330	960	3.087	142	54	1	7
45 - 49 . . . . .	8.990	926	1.711	5.950	294	85	3	21
Varones. . . . .	4.929	588	962	3.258	71	36	1	13
Mujeres. . . . .	4.061	338	749	2.692	223	49	2	8
50 - 54 . . . . .	7.314	737	1.120	4.979	379	75	3	21
Varones. . . . .	4.164	448	689	2.850	119	44	1	13
Mujeres. . . . .	3.150	289	431	2.129	260	31	2	8
55 - 59 . . . . .	6.244	723	886	4.044	507	60	5	19
Varones. . . . .	3.614	421	572	2.410	170	30	3	8
Mujeres. . . . .	2.630	302	314	1.634	337	30	2	11
60 - 64 . . . . .	4.332	506	455	2.756	533	61	4	17
Varones. . . . .	2.613	296	327	1.777	174	30	4	5
Mujeres. . . . .	1.719	210	128	979	359	31	-	12
65 - 69 . . . . .	2.623	315	272	1.558	415	38	-	25
Varones. . . . .	1.552	178	181	1.028	131	28	-	6
Mujeres. . . . .	1.071	137	91	530	284	10	-	19
70 - 74 . . . . .	1.697	266	135	888	375	16	2	15
Varones. . . . .	932	137	89	582	107	11	2	4
Mujeres. . . . .	765	129	46	306	268	5	-	11
75 y más . . . . .	1.715	259	111	725	587	12	-	21
Varones. . . . .	847	114	78	474	173	5	-	3
Mujeres. . . . .	868	145	33	251	414	7	-	18
Edad desconocida.	619	52	77	157	19	5	-	309
Varones. . . . .	285	45	20	47	3	1	-	169
Mujeres. . . . .	334	7	57	110	16	4	-	140

Cuadro No. 8 - POBLACION QUE ADOLECE DE IMPEDIMENTOS FISICOS DE CARACTER PERMANENTE,  
CLASIFICADA POR TIPO DE INCAPACIDAD, GRUPOS DE EDAD Y SEXO

Grupos de edad en años y sexo	Total	Ciego	Sorda- mudo	Sorda	Mudo	Opa	Dementes	Inválido o lisiado	Paralítico	Otras causas
<b>TOTAL. . . . .</b>	<b>3.796</b>	<b>228</b>	<b>276</b>	<b>201</b>	<b>139</b>	<b>201</b>	<b>357</b>	<b>249</b>	<b>351</b>	<b>1.794</b>
<b>Varones. . .</b>	<b>2.181</b>	<b>135</b>	<b>149</b>	<b>121</b>	<b>74</b>	<b>112</b>	<b>183</b>	<b>180</b>	<b>180</b>	<b>1.047</b>
<b>Mujeres. . .</b>	<b>1.615</b>	<b>93</b>	<b>127</b>	<b>80</b>	<b>65</b>	<b>89</b>	<b>174</b>	<b>69</b>	<b>171</b>	<b>747</b>
<b>0 - 4 . . . . .</b>	<b>37</b>	<b>2</b>	<b>2</b>	<b>1</b>	<b>-</b>	<b>1</b>	<b>1</b>	<b>1</b>	<b>10</b>	<b>19</b>
<b>Varones. . .</b>	<b>19</b>	<b>1</b>	<b>1</b>	<b>-</b>	<b>-</b>	<b>1</b>	<b>-</b>	<b>1</b>	<b>4</b>	<b>11</b>
<b>Mujeres. . .</b>	<b>18</b>	<b>1</b>	<b>1</b>	<b>1</b>	<b>-</b>	<b>-</b>	<b>1</b>	<b>-</b>	<b>6</b>	<b>8</b>
<b>5 - 9 . . . . .</b>	<b>167</b>	<b>2</b>	<b>19</b>	<b>8</b>	<b>19</b>	<b>16</b>	<b>5</b>	<b>12</b>	<b>38</b>	<b>48</b>
<b>Varones. . .</b>	<b>87</b>	<b>2</b>	<b>8</b>	<b>4</b>	<b>9</b>	<b>9</b>	<b>4</b>	<b>6</b>	<b>20</b>	<b>25</b>
<b>Mujeres. . .</b>	<b>80</b>	<b>-</b>	<b>11</b>	<b>4</b>	<b>10</b>	<b>7</b>	<b>1</b>	<b>6</b>	<b>18</b>	<b>23</b>
<b>10 - 14 . . . . .</b>	<b>260</b>	<b>5</b>	<b>41</b>	<b>13</b>	<b>31</b>	<b>29</b>	<b>21</b>	<b>13</b>	<b>38</b>	<b>69</b>
<b>Varones. . .</b>	<b>139</b>	<b>3</b>	<b>23</b>	<b>9</b>	<b>18</b>	<b>16</b>	<b>10</b>	<b>7</b>	<b>18</b>	<b>35</b>
<b>Mujeres. . .</b>	<b>121</b>	<b>2</b>	<b>18</b>	<b>4</b>	<b>13</b>	<b>13</b>	<b>11</b>	<b>6</b>	<b>20</b>	<b>34</b>
<b>15 - 19 . . . . .</b>	<b>392</b>	<b>6</b>	<b>46</b>	<b>15</b>	<b>29</b>	<b>42</b>	<b>42</b>	<b>22</b>	<b>51</b>	<b>139</b>
<b>Varones. . .</b>	<b>215</b>	<b>5</b>	<b>25</b>	<b>8</b>	<b>15</b>	<b>26</b>	<b>18</b>	<b>16</b>	<b>26</b>	<b>76</b>
<b>Mujeres. . .</b>	<b>177</b>	<b>1</b>	<b>21</b>	<b>7</b>	<b>14</b>	<b>16</b>	<b>24</b>	<b>6</b>	<b>25</b>	<b>63</b>
<b>20 - 24 . . . . .</b>	<b>304</b>	<b>6</b>	<b>44</b>	<b>10</b>	<b>15</b>	<b>30</b>	<b>33</b>	<b>19</b>	<b>41</b>	<b>106</b>
<b>Varones. . .</b>	<b>169</b>	<b>5</b>	<b>21</b>	<b>5</b>	<b>9</b>	<b>16</b>	<b>14</b>	<b>10</b>	<b>25</b>	<b>64</b>
<b>Mujeres. . .</b>	<b>135</b>	<b>1</b>	<b>23</b>	<b>5</b>	<b>6</b>	<b>14</b>	<b>19</b>	<b>9</b>	<b>16</b>	<b>42</b>
<b>25 - 29 . . . . .</b>	<b>241</b>	<b>8</b>	<b>30</b>	<b>12</b>	<b>11</b>	<b>23</b>	<b>15</b>	<b>22</b>	<b>18</b>	<b>102</b>
<b>Varones. . .</b>	<b>138</b>	<b>7</b>	<b>15</b>	<b>5</b>	<b>3</b>	<b>11</b>	<b>9</b>	<b>13</b>	<b>12</b>	<b>63</b>
<b>Mujeres. . .</b>	<b>103</b>	<b>1</b>	<b>15</b>	<b>7</b>	<b>8</b>	<b>12</b>	<b>6</b>	<b>9</b>	<b>6</b>	<b>39</b>
<b>30 - 34 . . . . .</b>	<b>198</b>	<b>10</b>	<b>15</b>	<b>11</b>	<b>9</b>	<b>14</b>	<b>43</b>	<b>16</b>	<b>13</b>	<b>67</b>
<b>Varones. . .</b>	<b>122</b>	<b>6</b>	<b>10</b>	<b>6</b>	<b>4</b>	<b>8</b>	<b>27</b>	<b>12</b>	<b>10</b>	<b>39</b>
<b>Mujeres. . .</b>	<b>76</b>	<b>4</b>	<b>5</b>	<b>5</b>	<b>5</b>	<b>6</b>	<b>16</b>	<b>4</b>	<b>3</b>	<b>28</b>
<b>35 - 39 . . . . .</b>	<b>195</b>	<b>11</b>	<b>17</b>	<b>13</b>	<b>7</b>	<b>11</b>	<b>26</b>	<b>15</b>	<b>21</b>	<b>74</b>
<b>Varones. . .</b>	<b>115</b>	<b>7</b>	<b>11</b>	<b>8</b>	<b>7</b>	<b>6</b>	<b>10</b>	<b>10</b>	<b>11</b>	<b>45</b>
<b>Mujeres. . .</b>	<b>80</b>	<b>4</b>	<b>6</b>	<b>5</b>	<b>-</b>	<b>5</b>	<b>16</b>	<b>5</b>	<b>10</b>	<b>29</b>
<b>40 - 44 . . . . .</b>	<b>201</b>	<b>10</b>	<b>12</b>	<b>13</b>	<b>4</b>	<b>9</b>	<b>29</b>	<b>16</b>	<b>10</b>	<b>98</b>
<b>Varones. . .</b>	<b>128</b>	<b>7</b>	<b>8</b>	<b>11</b>	<b>3</b>	<b>4</b>	<b>17</b>	<b>12</b>	<b>6</b>	<b>60</b>
<b>Mujeres. . .</b>	<b>73</b>	<b>3</b>	<b>4</b>	<b>2</b>	<b>1</b>	<b>5</b>	<b>12</b>	<b>4</b>	<b>4</b>	<b>38</b>

Cuadro No. 8 - POBLACION QUE ADOLECE DE IMPEDIMENTOS FISICOS DE CARACTER PERMANENTE,  
CLASIFICADA POR TIPO DE INCAPACIDAD, GRUPOS DE EDAD Y SEXO

Grupos de edad en años y sexo	Total	Ciego	Sordo- mudo	Sordo	Mudo	Opa	Demente	Inválido o lisiado	Paralítico	Otras causas
45 - 49 . . . .	215	11	17	17	3	9	22	22	16	98
Varones. . .	135	9	8	9	1	6	10	17	6	69
Mujeres. . .	80	2	9	8	2	3	12	5	10	29
50 - 54 . . . .	210	21	9	9	3	4	15	16	15	118
Varones. . .	133	15	6	7	2	1	10	14	4	74
Mujeres. . .	77	6	3	2	1	3	5	2	11	44
55 - 59 . . . .	222	16	10	13	4	4	12	16	13	134
Varones. . .	138	12	7	8	2	1	9	13	5	81
Mujeres. . .	84	4	3	5	2	3	3	3	8	53
60 - 64 . . . .	237	17	1	18	2	1	12	22	18	146
Varones. . .	154	10	1	11	1	1	7	19	10	94
Mujeres. . .	83	7	-	7	1	-	5	3	8	52
65 - 69 . . . .	184	21	1	7	-	-	8	20	17	110
Varones. . .	116	8	-	6	-	-	1	17	9	75
Mujeres. . .	68	13	1	1	-	-	7	3	8	35
70 - 74 . . . .	216	20	2	15	2	3	1	5	11	157
Varones. . .	122	14	1	10	-	2	-	3	5	87
Mujeres. . .	94	6	1	5	2	1	1	2	6	70
75 y más. . . .	417	60	1	25	-	1	6	11	19	294
Varones. . .	200	24	-	13	-	1	2	9	8	143
Mujeres. . .	217	36	1	12	-	-	4	2	11	151
Edad desconocida	100	2	9	1	-	4	66	1	2	15
Varones. . .	51	-	4	1	-	3	35	1	1	6
Mujeres. . .	49	2	5	-	-	1	31	-	1	9



Cuadro No. 9 - POBLACION DE 14 Y MAS AÑOS, CLASIFICADA POR URBANA

No. de orden	Grupos de edad en años	Total			Alfabetos	
		Total	Varones	Mujeres	Total	Varones

T C

	<u>TOTAL. . . . .</u>	<u>210.485</u>	<u>109.622</u>	<u>100.863</u>	<u>174.108</u>	<u>94.715</u>
1	14 años	7.760	3.922	3.838	7.042	3.567
2	15 - 19	34.510	17.073	17.432	30.910	15.400
3	20 - 24	29.702	14.953	14.749	26.173	13.375
4	25 - 29	26.628	13.920	12.703	23.307	12.505
5	30 - 34	24.023	12.751	11.272	20.790	11.333
6	35 - 39	19.537	10.421	9.116	16.265	9.123
7	40 - 44	16.053	8.574	7.479	12.932	7.341
8	45 - 49	14.064	7.437	6.627	10.970	6.226
9	50 - 54	11.256	6.121	5.135	8.374	4.274
10	55 - 59	9.563	5.328	4.235	6.903	4.233
11	60 - 64	6.633	3.732	2.901	4.484	2.262
12	65 - 69	4.215	2.295	1.920	2.601	1.667
13	70 - 74	2.863	1.462	1.401	1.623	1.019
14	75 y más	2.955	1.302	1.653	1.442	924
15	Edad desconocida	723	326	397	326	141

T B

	<u>TOTAL. . . . .</u>	<u>72.235</u>	<u>34.495</u>	<u>37.740</u>	<u>65.513</u>	<u>32.121</u>
1	14 años	2.550	1.219	1.331	2.463	1.122
2	15 - 19	11.257	5.105	6.152	10.836	4.942
3	20 - 24	9.738	4.503	5.235	9.268	4.307
4	25 - 29	8.755	4.174	4.581	8.301	4.020
5	30 - 34	8.399	4.015	4.384	7.899	3.840
6	35 - 39	7.102	3.614	3.488	6.577	3.442
7	40 - 44	5.696	2.798	2.898	5.123	2.620
8	45 - 49	5.074	2.508	2.566	4.471	2.339
9	50 - 54	3.942	1.957	1.985	3.343	1.788
10	55 - 59	3.319	1.714	1.605	2.756	1.536
11	60 - 64	2.301	1.119	1.182	1.795	975
12	65 - 69	1.592	743	849	1.145	636
13	70 - 74	1.166	530	636	772	427
14	75 y más	1.240	455	785	703	334
15	Edad desconocida	104	41	63	62	26

R U

	<u>TOTAL. . . . .</u>	<u>138.250</u>	<u>75.127</u>	<u>63.123</u>	<u>108.583</u>	<u>62.291</u>
1	14 años	5.210	2.703	2.507	4.574	2.375
2	15 - 19	23.253	11.973	11.280	20.074	10.458
3	20 - 24	19.964	10.450	9.514	16.905	9.068
4	25 - 29	17.873	9.746	8.127	15.006	8.485
5	30 - 34	15.624	8.736	6.888	12.891	7.553
6	35 - 39	12.435	6.807	5.628	9.688	5.687
7	40 - 44	10.357	5.776	4.581	7.869	4.721
8	45 - 49	8.990	4.929	4.061	6.399	3.887
9	50 - 54	7.314	4.164	3.150	5.031	3.186
10	55 - 59	6.244	3.614	2.630	4.153	2.757
11	60 - 64	4.332	2.613	1.719	2.680	1.894
12	65 - 69	2.623	1.552	1.071	1.456	1.031
13	70 - 74	1.697	932	765	851	592
14	75 y más	1.715	847	868	739	480
15	Edad desconocida	619	295	324	264	117

## Y RURAL. GRUPOS DE EDAD, CONDICION DE ALFABETIZACION Y SEXO

Mujeres	Analfabetos			Sin especificar			No de orden
	Total	Varones	Mujeres	Total	Varones	Mujeres	

T A L

79.393	35.396	14.427	20.969	981	480	501	
3.475	669	329	340	49	26	23	1
15.510	3.471	1.611	1.860	129	67	62	2
12.798	3.432	1.527	1.905	97	51	46	3
10.802	3.262	1.392	1.870	59	23	36	4
9.397	3.165	1.322	1.843	68	36	32	5
7.136	3.214	1.266	1.948	58	26	32	6
5.651	3.012	1.214	1.798	49	19	30	7
4.644	3.145	1.190	1.955	49	21	28	8
3.400	2.833	1.119	1.714	49	28	21	9
2.616	2.626	1.022	1.604	28	13	15	10
1.615	2.122	852	1.270	27	11	16	11
934	1.584	615	969	30	13	17	12
604	1.214	434	780	26	9	17	13
628	1.480	478	1.002	33	10	23	14
183	167	56	111	230	127	103	15

B A N A

33.095	6.544	1.986	4.558	172	85	87	
1.276	72	25	47	10	2	8	1
5.894	407	156	251	14	7	7	2
4.961	454	185	269	16	11	5	3
4.231	439	149	290	15	5	10	4
4.059	487	165	322	13	10	3	5
3.135	515	166	349	10	6	4	6
2.503	561	169	392	12	9	3	7
2.132	595	165	430	8	4	4	8
1.555	583	161	422	16	8	8	9
1.220	556	174	382	7	4	3	10
820	500	144	356	6	-	6	11
509	436	102	334	11	5	6	12
345	387	99	288	7	4	3	13
369	525	118	407	12	3	9	14
36	27	8	19	15	7	8	15

R A L

46.298	28.852	12.441	16.411	809	395	414	
2.199	597	304	293	39	24	15	1
9.616	3.064	1.455	1.609	115	60	55	2
7.837	2.978	1.342	1.636	81	40	41	3
6.521	2.823	1.243	1.580	44	18	26	4
5.338	2.678	1.157	1.521	55	26	29	5
4.001	2.699	1.100	1.599	48	20	28	6
3.143	2.451	1.045	1.406	37	10	27	7
2.512	2.550	1.025	1.525	41	17	24	8
1.845	2.250	958	1.292	33	20	13	9
1.396	2.070	848	1.222	21	9	12	10
795	1.622	708	914	21	11	10	11
425	1.148	513	635	19	8	11	12
259	827	335	492	19	5	14	13
259	955	360	595	21	7	14	14
147	140	48	92	215	120	95	15

Cuadro No. 10 - POBLACION DE 5 A 29 AÑOS. CLASIFICADA POR EDAD.

No. de orden	Edad	Total			Asisic		
		Total	Varones	Mujeres	Total	Varones	Mujeres
	<u>TOTAL. . . . .</u>	<u>187.926</u>	<u>95.438</u>	<u>92.488</u>	<u>68.482</u>	<u>35.459</u>	<u>33.023</u>
1	5 años	11.303	5.737	5.566	916	436	480
2	6 "	11.100	5.661	5.439	4.716	2.322	2.394
3	7 "	10.782	5.501	5.281	7.789	3.977	3.812
4	8 "	10.390	5.335	5.055	8.467	4.362	4.105
5	9 "	9.735	4.891	4.844	8.255	4.157	4.098
6	10 "	9.735	5.031	4.704	8.270	4.265	4.005
7	11 "	9.247	4.742	4.505	7.829	4.031	3.798
8	12 "	8.741	4.507	4.234	6.970	3.700	3.270
9	13 "	8.293	4.160	4.133	5.565	3.024	2.541
10	14 "	7.760	3.922	3.838	3.497	1.979	1.518
11	15 "	7.808	3.932	3.876	2.175	1.210	965
12	16 "	7.130	3.583	3.547	1.400	721	679
13	17 "	6.915	3.338	3.577	871	392	479
14	18 "	6.602	3.249	3.353	574	260	314
15	19 "	6.055	2.976	3.079	343	164	179
16	20 - 24	29.702	14.953	14.749	662	356	306
17	25 - 29	26.628	13.920	12.708	183	103	80

## ASISTENCIA A ESTABLECIMIENTOS DE ENSEÑANZA REGULAR Y SEXO

Asistió			Nunca asistió			Sin asistencia			No de orden
Total	Varones	Mujeres	Total	Varones	Mujeres	Total	Varones	Mujeres	
84.834	43.026	41.808	31.189	15.266	15.923	3.421	1.687	1.734	
17	9	8	10.370	5.292	5.078	-	-	-	1
97	57	40	6.287	3.282	3.005	-	-	-	2
239	116	123	2.068	1.066	1.002	686	342	344	3
341	163	178	1.246	631	615	336	179	157	4
435	215	220	811	397	414	234	122	112	5
610	309	301	608	327	281	247	130	117	6
797	400	397	458	233	225	163	78	85	7
1.168	526	642	478	229	249	125	52	73	8
2.185	881	1.304	409	188	221	134	67	67	9
3.735	1.711	2.024	399	177	222	129	55	74	10
5.079	2.467	2.612	441	189	252	113	66	47	11
5.138	2.598	2.540	493	218	275	99	46	53	12
5.389	2.629	2.760	549	256	293	106	61	45	13
5.383	2.708	2.675	538	232	306	107	49	58	14
5.151	2.577	2.574	472	192	280	89	43	46	15
25.800	13.188	12.612	2.799	1.195	1.604	441	214	227	16
23.270	12.472	10.798	2.763	1.162	1.601	412	183	229	17

Cuadro No. 11 - POBLACION QUE ASISTE O ASISTIO A ESTABLECIMIENTOS DE ENSEÑANZA REGULAR,  
CLASIFICADA SEGUN NIVEL ALCANZADO, SEXO Y GRUPOS DE EDAD

Nivel de enseñanza y sexo	Total	Grupos de edad en años						Edad des- conocida
		Menos de 5	5 - 9	10 - 14	15 - 19	20 - 24	25 y más	
<b>TOTAL. . . . .</b>	<b>238.931</b>	<b>141</b>	<b>31.272</b>	<b>40.626</b>	<b>31.503</b>	<b>26.462</b>	<b>108.538</b>	<b>389</b>
Varones. . . . .	127.436	65	15.814	20.826	15.726	13.544	61.290	171
Mujeres. . . . .	111.495	76	15.458	19.800	15.777	12.918	47.248	218
<b>PREESCOLAR. . . . .</b>	<b>509</b>	<b>141</b>	<b>368</b>	<b>-</b>	<b>-</b>	<b>-</b>	<b>-</b>	<b>-</b>
Varones. . . . .	230	65	165	-	-	-	-	-
Mujeres. . . . .	279	76	203	-	-	-	-	-
<b>PRIMARIA. . . . .</b>	<b>216.158</b>	<b>-</b>	<b>30.904</b>	<b>39.288</b>	<b>26.743</b>	<b>22.699</b>	<b>96.235</b>	<b>289</b>
Varones. . . . .	115.368	-	15.649	20.237	13.627	11.787	53.948	120
Mujeres. . . . .	100.790	-	15.255	19.051	13.116	10.912	42.287	169
Primer grado infe- rior. . . . .	26.504	-	16.388	3.785	1.059	762	4.494	16
Varones. . . . .	14.022	-	8.500	2.114	559	393	2.449	7
Mujeres. . . . .	12.482	-	7.888	1.671	500	369	2.045	9
Primer grado supe- rior. . . . .	21.442	-	8.339	5.531	1.353	957	5.241	21
Varones. . . . .	11.127	-	4.228	3.061	663	449	2.718	8
Mujeres. . . . .	10.315	-	4.111	2.470	690	508	2.523	13
Segundo grado. . .	42.715	-	4.236	8.619	4.322	3.663	21.815	60
Varones. . . . .	22.780	-	2.019	4.559	2.197	1.783	12.203	19
Mujeres. . . . .	19.935	-	2.217	4.060	2.125	1.880	9.612	41
Tercer grado . . .	40.169	-	1.381	7.726	5.068	4.364	21.561	69
Varones. . . . .	21.366	-	626	3.916	2.554	2.194	12.042	34
Mujeres. . . . .	18.803	-	755	3.810	2.514	2.170	9.519	35
Cuarto grado . . .	33.137	-	166	6.237	4.818	4.319	17.548	49
Varones. . . . .	18.171	-	78	3.135	2.428	2.410	10.102	18
Mujeres. . . . .	14.966	-	88	3.102	2.390	1.909	7.446	31
Quinto grado . . .	17.806	-	-	4.007	3.292	2.658	7.831	18
Varones. . . . .	9.497	-	-	1.913	1.686	1.459	4.432	7
Mujeres. . . . .	8.309	-	-	2.094	1.606	1.199	3.399	11

Cuadro No. 11 - POBLACION QUE ASISTE O ASISTIO A ESTABLECIMIENTOS DE ENSEÑANZA REGULAR.  
CLASIFICADA SEGUN NIVEL ALCANZADO, SEXO Y GRUPOS DE EDAD

Nivel de enseñanza y sexo	Total	Grupos de edad en años						Edad des- conocida
		Menos de 5	5 - 9	10 - 14	15 - 19	20 - 24	25 y más	
Sexto grado. . . .	32.357	-	-	2.961	6.685	5.837	16.824	50
Varones. . . . .	17.379	-	-	1.326	3.472	3.036	9.520	25
Mujeres. . . . .	14.978	-	-	1.635	3.213	2.801	7.304	25
Grado desconocido.	2.028	-	394	422	146	139	921	6
Varones. . . . .	1.026	-	198	213	68	63	482	2
Mujeres. . . . .	1.002	-	196	209	78	76	439	4
SECUNDARIA. . . . .	16.691	-	-	1.175	4.011	2.913	8.554	38
Varones. . . . .	8.162	-	-	487	1.714	1.264	4.677	20
Mujeres. . . . .	8.529	-	-	686	2.297	1.649	3.877	18
Primer año . . . .	3.560	-	-	864	1.174	439	1.073	10
Varones. . . . .	1.866	-	-	365	563	255	676	7
Mujeres. . . . .	1.694	-	-	499	611	184	397	3
Segundo año. . . .	3.104	-	-	262	686	508	1.438	10
Varones. . . . .	1.677	-	-	102	381	279	910	5
Mujeres. . . . .	1.427	-	-	160	505	229	528	5
Tercer año . . . .	2.797	-	-	31	838	464	1.440	4
Varones. . . . .	1.524	-	-	14	343	232	932	3
Mujeres. . . . .	1.273	-	-	17	495	252	508	1
Cuarto año . . . .	2.607	-	-	-	486	265	1.854	2
Varones. . . . .	1.145	-	-	-	214	138	791	2
Mujeres. . . . .	1.462	-	-	-	272	127	1.063	-
Quinto año . . . .	4.024	-	-	-	553	1.157	2.307	7
Varones. . . . .	1.644	-	-	-	182	326	1.135	1
Mujeres. . . . .	2.380	-	-	-	371	831	1.172	6
Sexto año. . . . .	190	-	-	-	5	23	162	-
Varones. . . . .	83	-	-	-	5	14	64	-
Mujeres. . . . .	107	-	-	-	-	9	98	-
Año desconocido. .	409	-	-	18	69	37	280	5
Varones. . . . .	223	-	-	6	26	20	169	2
Mujeres. . . . .	186	-	-	12	43	17	111	3



Cuadro No. 11 - POBLACION QUE ASISTE O ASISTIO A ESTABLECIMIENTOS DE ENSEÑANZA REGULAR,  
CLASIFICADA SEGUN NIVEL ALCANZADO, SEXO Y GRUPOS DE EDAD

Nivel de enseñanza y sexo	Total	Grupos de edad en años						Edad des- conocida
		Menos de 5	5 - 9	10 - 14	15 - 19	20 - 24	25 y más	
<u>TECNICA</u> . . . . .	2.656	-	-	132	630	492	1.394	8
Varones. . . . .	1.669	-	-	81	328	275	983	2
Mujeres. . . . .	987	-	-	51	302	217	411	6
Primer año . . . . .	527	-	-	103	230	78	113	3
Varones. . . . .	324	-	-	65	132	45	82	-
Mujeres. . . . .	203	-	-	38	98	33	31	3
Segundo año. . . . .	544	-	-	23	170	101	249	1
Varones. . . . .	333	-	-	15	76	57	185	-
Mujeres. . . . .	211	-	-	8	94	44	64	1
Tercer año . . . . .	769	-	-	1	121	181	462	4
Varones. . . . .	417	-	-	-	45	71	299	2
Mujeres. . . . .	352	-	-	1	76	110	163	2
Cuarto año . . . . .	407	-	-	-	54	55	298	-
Varones. . . . .	253	-	-	-	35	40	178	-
Mujeres. . . . .	154	-	-	-	19	15	120	-
Quinto año . . . . .	140	-	-	-	20	18	102	-
Varones. . . . .	130	-	-	-	19	16	95	-
Mujeres. . . . .	10	-	-	-	1	2	7	-
Sexto año. . . . .	143	-	-	-	12	33	98	-
Varones. . . . .	140	-	-	-	12	33	95	-
Mujeres. . . . .	3	-	-	-	-	-	3	-
Septimo año. . . . .	16	-	-	-	-	5	11	-
Varones. . . . .	14	-	-	-	-	5	9	-
Mujeres. . . . .	2	-	-	-	-	-	2	-
Año desconocido. .	110	-	-	5	23	21	61	-
Varones. . . . .	58	-	-	1	9	8	40	-
Mujeres. . . . .	52	-	-	4	14	13	21	-
<u>SUPERIOR</u> . . . . .	317	-	-	-	9	38	267	3
Varones. . . . .	126	-	-	-	-	11	114	1
Mujeres. . . . .	191	-	-	-	9	27	153	2

Cuadro No. 11 - POBLACION QUE ASISTE O ASISTIO A ESTABLECIMIENTOS DE ENSEÑANZA REGULAR.  
CLASIFICADA SEGUN NIVEL ALCANZADO, SEXO Y GRUPOS DE EDAD

Nivel de enseñanza y sexo	Total	Grupos de edad en años						Edad des- conocida
		Menos de 5	5 - 9	10 - 14	15 - 19	20 - 24	25 y más	
Primer año . . . .	50	-	-	-	8	18	23	1
Varones. . . . .	7	-	-	-	-	4	3	-
Mujeres. . . . .	43	-	-	-	8	14	20	1
Segundo año. . . .	21	-	-	-	1	1	18	1
Varones. . . . .	6	-	-	-	-	-	6	-
Mujeres. . . . .	15	-	-	-	1	1	12	1
Tercer año . . . .	35	-	-	-	-	6	29	-
Varones. . . . .	11	-	-	-	-	2	9	-
Mujeres. . . . .	24	-	-	-	-	4	20	-
Cuarto año . . . .	86	-	-	-	-	6	80	-
Varones. . . . .	27	-	-	-	-	1	26	-
Mujeres. . . . .	59	-	-	-	-	5	54	-
Quinto año . . . .	34	-	-	-	-	3	30	1
Varones. . . . .	7	-	-	-	-	1	5	1
Mujeres. . . . .	27	-	-	-	-	2	25	-
Sexto año. . . . .	6	-	-	-	-	-	6	-
Varones. . . . .	4	-	-	-	-	-	4	-
Mujeres. . . . .	2	-	-	-	-	-	2	-
Séptimo año. . . .	71	-	-	-	-	3	68	-
Varones. . . . .	56	-	-	-	-	3	53	-
Mujeres. . . . .	15	-	-	-	-	-	15	-
Año desconocido. .	14	-	-	-	-	1	13	-
Varones. . . . .	8	-	-	-	-	-	8	-
Mujeres. . . . .	6	-	-	-	-	1	5	-
UNIVERSITARIA . . .	1.487	-	-	-	21	197	1.263	6
Varones. . . . .	1.205	-	-	-	12	139	1.052	2
Mujeres. . . . .	282	-	-	-	9	58	211	4
Curso preparatorio	1	-	-	-	-	-	1	-
Varones. . . . .	1	-	-	-	-	-	1	-
Mujeres. . . . .	-	-	-	-	-	-	-	-

Cuadro No. 11 - POBLACION QUE ASISTE O ASISTIO A ESTABLECIMIENTOS DE ENSEÑANZA REGULAR,  
CLASIFICADA SEGUN NIVEL ALCANZADO, SEXO Y GRUPOS DE EDAD

Nivel de enseñanza y sexo	Total	Grupos de edad en años						Edad des- conocida
		Menos de 5	5 - 9	10 - 14	15 - 19	20 - 24	25 y más	
Primer año . . . . .	184	-	-	-	15	66	101	2
Varones. . . . .	126	-	-	-	9	47	70	-
Mujeres. . . . .	58	-	-	-	6	19	31	2
Segundo año. . . . .	180	-	-	-	1	64	114	1
Varones. . . . .	138	-	-	-	-	46	91	1
Mujeres. . . . .	42	-	-	-	1	18	23	-
Tercer año . . . . .	204	-	-	-	3	37	163	1
Varones. . . . .	145	-	-	-	1	25	119	-
Mujeres. . . . .	59	-	-	-	2	12	44	1
Cuarto año . . . . .	134	-	-	-	-	4	130	-
Varones. . . . .	101	-	-	-	-	-	101	-
Mujeres. . . . .	33	-	-	-	-	4	29	-
Quinto año . . . . .	342	-	-	-	-	16	326	-
Varones. . . . .	304	-	-	-	-	13	291	-
Mujeres. . . . .	38	-	-	-	-	3	35	-
Sexto año. . . . .	288	-	-	-	-	3	284	1
Varones. . . . .	260	-	-	-	-	3	256	1
Mujeres. . . . .	28	-	-	-	-	-	28	-
Séptimo año. . . . .	74	-	-	-	-	1	73	-
Varones. . . . .	69	-	-	-	-	1	68	-
Mujeres. . . . .	5	-	-	-	-	-	5	-
Año desconocido. . . . .	80	-	-	-	2	6	71	1
Varones. . . . .	61	-	-	-	2	4	55	-
Mujeres. . . . .	19	-	-	-	-	2	16	1
CURSOS MENORES DE LA UNIVERSIDAD . . . . .	17	-	-	-	-	3	14	-
Varones. . . . .	7	-	-	-	-	-	7	-
Mujeres. . . . .	10	-	-	-	-	3	7	-
NIVEL DESCONOCIDO . . . . .	1.096	-	-	31	89	120	811	45
Varones. . . . .	669	-	-	21	45	68	509	26
Mujeres. . . . .	427	-	-	10	44	52	302	19

Cuadro No. 12 - POBLACION DE 5 Y MAS AÑOS DE EDAD QUE RECIBE ENSEÑANZA REGULAR,  
CLASIFICADA SEGUN CICLO, TIPO DE ENSEÑANZA Y SEXO

Ciclo y tipo de enseñanza	Total	Varones	Mujeres	Ciclo y tipo de enseñanza	Total	Varones	Mujeres
<b>TOTAL . . . . .</b>	<b>68.787</b>	<b>35.625</b>	<b>33.162</b>	Instituto Nacional del Profesorado. . .	36	3	33
<b>PREESCOLAR . . . . .</b>	<b>360</b>	<b>161</b>	<b>199</b>	Profesorados de Educación Física. . . . .	-	-	-
<b>PRIMARIA . . . . .</b>	<b>63.392</b>	<b>33.227</b>	<b>30.165</b>	Profesorados de Enseñanza Artística. . .	1	-	1
<b>SECUNDARIA . . . . .</b>	<b>4.114</b>	<b>1.759</b>	<b>2.355</b>	Profesorados de Jardín de Infantes. . .	-	-	-
Bachillerato . . . . .	2.308	1.206	1.102	Actividades auxiliares de la Medicina .	-	-	-
Normal . . . . .	1.264	266	998	Radiodifusión y Feriodismo. . . . .	-	-	-
Comercial. . . . .	540	287	253	Otros tipos de enseñanza. . . . .	-	-	-
Sin especificar. . .	2	-	2	Sin especificar . . .	-	-	-
<b>TECNICA. . . . .</b>	<b>665</b>	<b>341</b>	<b>324</b>	<b>UNIVERSITARIA . . . . .</b>	<b>150</b>	<b>98</b>	<b>52</b>
Agropecuaria . . . .	44	43	1	Ingeniería. . . . .	24	19	5
Carpintería. . . . .	2	2	-	Medicina. . . . .	19	15	4
Construcciones . . .	2	2	-	Odontología . . . . .	2	1	1
Electricidad . . . .	9	9	-	Bioquímica y Farmacia	4	3	1
Artes Gráficas . . .	1	1	-	Agronomía y Veterinaria. . . . .	3	3	-
Mecánica . . . . .	16	15	1	Ciencias Económicas .	7	5	2
Metalurgia . . . . .	4	4	-	Derecho y Ciencias Sociales . . . . .	62	37	25
Química y Minería. .	-	-	-	Filosofía y Letras. .	11	2	9
Tejeduría y Confec-ción. . . . .	115	1	114	Arquitectura y Urbanismo. . . . .	2	1	1
Otras especialidades	361	192	169	Ciencias Exactas, Físicas, Químicas y Naturales. . . . .	3	3	-
Sin especificar. . .	111	72	39	Sin especificar . . .	13	9	4
<b>SUPERIOR . . . . .</b>	<b>39</b>	<b>4</b>	<b>35</b>	<b>CURSOS MENORES DE LA UNIVERSIDAD. . . . .</b>	<b>1</b>	<b>-</b>	<b>1</b>
Curso de Capacitación Docente. . . .	-	-	-	<b>CICLO DESCONOCIDO . . .</b>	<b>66</b>	<b>35</b>	<b>31</b>
Cursos de Capacitación para Docentes.	2	1	1				
Cursos para Graduados de las Escuelas Industriales de la Nación. . . . .	-	-	-				

Cuadro No. 13 - POBLACION DE 5 Y MAS AÑOS QUE RECIBE ENSEÑANZA

No. de orden	Nivel de enseñanza y sexo	Total								
			5	6	7	8	9	10	11	12
	<u>TOTAL</u> . . . . .	68.787	916	4.716	7.789	8.467	8.255	8.270	7.829	5.970
1	Varones . . . . .	35.625	436	2.322	3.977	4.362	4.157	4.265	4.031	3.700
2	Mujeres . . . . .	33.162	480	2.394	3.812	4.105	4.098	4.005	3.798	3.270
3	<u>PREESCOLAR</u> . . . . .	360	360	-	-	-	-	-	-	-
4	Varones . . . . .	161	161	-	-	-	-	-	-	-
5	Mujeres . . . . .	199	199	-	-	-	-	-	-	-
6	<u>PRIMARIA</u> . . . . .	63.392	556	4.716	7.789	8.467	8.255	8.270	7.829	6.915
7	Varones . . . . .	33.227	275	2.322	3.977	4.362	4.157	4.265	4.031	3.676
8	Mujeres . . . . .	30.165	281	2.394	3.812	4.105	4.098	4.005	3.798	3.239
9	Primer grado infe rior . . . . .	18.634	556	4.331	5.229	3.567	2.072	1.321	754	418
10	Varones . . . . .	9.840	275	2.146	2.729	1.922	1.098	750	409	249
11	Mujeres . . . . .	8.794	281	2.185	2.500	1.645	974	561	345	169
12	Primer grado supe rior . . . . .	12.654	-	385	2.163	3.008	2.518	1.882	1.288	816
13	Varones . . . . .	6.773	-	176	1.052	1.545	1.332	1.035	744	513
14	Mujeres . . . . .	5.881	-	209	1.111	1.463	1.186	847	544	303
15	Segundo grado . . . . .	10.957	-	-	294	1.571	2.236	2.254	1.936	1.363
16	Varones . . . . .	5.777	-	-	148	746	1.067	1.152	1.069	766
17	Mujeres . . . . .	5.180	-	-	146	825	1.169	1.102	867	597
18	Tercer grado . . . . .	7.565	-	-	-	179	1.164	1.673	1.605	1.418
19	Varones . . . . .	3.955	-	-	-	75	531	800	748	775
20	Mujeres . . . . .	3.710	-	-	-	104	633	873	857	643
21	Cuarto grado . . . . .	5.547	-	-	-	-	145	942	1.277	1.240
22	Varones . . . . .	2.957	-	-	-	-	64	448	608	625
23	Mujeres . . . . .	2.690	-	-	-	-	81	494	669	614
24	Quinto grado . . . . .	4.030	-	-	-	-	-	112	774	1.017
25	Varones . . . . .	2.027	-	-	-	-	-	45	359	454
26	Mujeres . . . . .	2.003	-	-	-	-	-	67	415	563

## REGULAR, CLASIFICADA SEGUN NIVEL ALCANZADO, SEXO Y EDAD

Edad en años										Edad des- conocida	No de orden
13	14	15	16	17	18	19	20-24	25-29	30 y más		
<u>5.565</u>	<u>3.497</u>	<u>2.175</u>	<u>1.400</u>	<u>871</u>	<u>574</u>	<u>343</u>	<u>662</u>	<u>183</u>	<u>231</u>	<u>74</u>	
3.024	1.979	1.210	721	392	260	164	356	103	133	33	1
2.541	1.518	965	679	479	314	179	306	80	98	41	2
-	-	-	-	-	-	-	-	-	-	-	3
-	-	-	-	-	-	-	-	-	-	-	4
-	-	-	-	-	-	-	-	-	-	-	5
5.113	2.768	1.281	531	219	133	60	229	87	147	27	6
2.828	1.657	792	337	125	69	33	161	55	91	14	7
2.285	1.111	489	194	94	64	27	68	32	56	13	8
194	69	28	16	10	9	8	22	6	26	8	9
125	49	18	14	5	5	3	19	3	18	3	10
69	20	10	2	5	4	3	3	3	8	5	11
340	116	36	16	11	14	4	30	8	10	9	12
210	80	26	10	4	8	3	20	5	5	5	13
130	36	10	6	7	6	1	10	3	5	4	14
786	263	99	39	11	10	9	38	10	34	4	15
465	189	69	30	7	5	5	30	7	20	2	16
321	74	30	9	4	5	4	8	3	14	2	17
939	401	119	45	27	15	7	29	18	25	1	18
569	268	80	29	16	9	4	20	12	18	1	19
370	133	39	16	11	6	3	9	6	7	-	20
1.088	555	216	68	28	9	10	42	13	13	1	21
616	334	140	46	19	6	4	30	7	8	1	22
472	221	76	22	9	3	6	12	6	5	-	23
954	630	309	119	38	20	10	23	10	14	-	24
456	381	195	71	22	9	6	14	8	7	-	25
498	249	114	48	16	11	4	9	2	7	-	26



Cuadro No. 13 - POBLACION DE 5 Y MAS AÑOS QUE RECIBE ENSEÑANZA

No. de orden	Nivel de enseñanza y sexo	Total								
			5	6	7	8	9	10	11	12
27	Sexto grado . . .	3.088	-	-	-	-	-	-	100	563
28	Varones . . . .	1.528	-	-	-	-	-	-	42	238
29	Mujeres . . . .	1.560	-	-	-	-	-	-	58	325
30	Grado desconocido	717	-	-	103	142	120	96	95	80
31	Varones . . . .	370	-	-	48	74	65	35	52	55
32	Mujeres . . . .	347	-	-	55	68	55	61	43	25
33	SECUNDARIA . . . .	4.114	-	-	-	-	-	-	-	51
34	Varones . . . .	1.759	-	-	-	-	-	-	-	22
35	Mujeres . . . .	2.355	-	-	-	-	-	-	-	29
36	Primer año. . . .	1.537	-	-	-	-	-	-	-	51
37	Varones . . . .	683	-	-	-	-	-	-	-	22
38	Mujeres . . . .	854	-	-	-	-	-	-	-	29
39	Segundo año . . .	885	-	-	-	-	-	-	-	-
40	Varones . . . .	369	-	-	-	-	-	-	-	-
41	Mujeres . . . .	516	-	-	-	-	-	-	-	-
42	Tercer año. . . .	693	-	-	-	-	-	-	-	-
43	Varones . . . .	300	-	-	-	-	-	-	-	-
44	Mujeres . . . .	393	-	-	-	-	-	-	-	-
45	Cuarto año. . . .	510	-	-	-	-	-	-	-	-
46	Varones . . . .	215	-	-	-	-	-	-	-	-
47	Mujeres . . . .	295	-	-	-	-	-	-	-	-
48	Quinto año. . . .	413	-	-	-	-	-	-	-	-
49	Varones . . . .	167	-	-	-	-	-	-	-	-
50	Mujeres . . . .	246	-	-	-	-	-	-	-	-
51	Sexto año . . . .	3	-	-	-	-	-	-	-	-
52	Varones . . . .	2	-	-	-	-	-	-	-	-
53	Mujeres . . . .	1	-	-	-	-	-	-	-	-
54	Año desconocido .	73	-	-	-	-	-	-	-	-
55	Varones . . . .	23	-	-	-	-	-	-	-	-
56	Mujeres . . . .	50	-	-	-	-	-	-	-	-

## REGULAR, CLASIFICADA SEGUN NIVEL ALCANZADO, SEXO Y EDAD

Edad en años										Edad des- conocida	No de orden
13	14	15	16	17	18	19	20-24	25-29	30 y más		
766	716	464	227	93	55	12	44	22	23	3	27
362	348	259	137	52	26	8	27	13	15	1	28
404	368	205	90	41	29	4	17	9	8	2	29
46	18	10	1	1	1	-	1	-	2	1	30
25	8	5	-	-	1	-	1	-	-	1	31
21	10	5	1	1	-	-	-	-	2	-	32
410	639	781	746	558	371	217	251	43	34	13	33
165	267	348	325	221	155	108	102	28	13	5	34
245	372	433	421	337	216	109	149	15	21	8	35
371	383	317	205	100	40	21	34	8	4	3	36
151	166	152	97	42	20	9	16	5	2	1	37
220	217	165	108	58	20	12	18	3	2	2	38
32	221	240	164	99	59	27	32	6	2	3	39
13	84	105	68	41	22	12	16	5	2	1	40
19	137	135	96	58	37	15	16	1	-	2	41
-	27	180	185	117	80	45	42	8	7	2	42
-	13	69	77	47	43	22	20	5	3	1	43
-	14	111	108	70	37	23	22	3	4	1	44
-	-	36	157	121	65	58	56	5	11	1	45
-	-	20	67	45	24	32	20	2	4	1	46
-	-	16	90	76	41	26	36	3	7	-	47
-	-	-	25	110	118	55	79	15	10	1	48
-	-	-	13	41	42	29	29	11	2	-	49
-	-	-	12	69	76	26	50	4	8	1	50
-	-	-	-	1	1	-	1	-	-	-	51
-	-	-	-	1	1	-	-	-	-	-	52
-	-	-	-	-	-	-	1	-	-	-	53
7	8	8	10	10	8	11	7	1	-	3	54
1	4	2	3	4	3	4	1	-	-	1	55
6	4	6	7	6	5	7	6	1	-	2	56

Cuadro No. 13 - POBLACION DE 5 Y MAS AÑOS QUE RECIBE ENSEÑANZA

No. de orden	Nivel de enseñanza y sexo	Total								
			5	6	7	8	9	10	11	12
57	<u>TECNICA.</u> . . . . .	665	-	-	-	-	-	-	-	1
58	Varones . . . . .	341	-	-	-	-	-	-	-	-
59	Mujeres . . . . .	324	-	-	-	-	-	-	-	1
60	Primer año. . . . .	310	-	-	-	-	-	-	-	1
61	Varones . . . . .	169	-	-	-	-	-	-	-	-
62	Mujeres . . . . .	141	-	-	-	-	-	-	-	1
63	Segundo año . . . . .	151	-	-	-	-	-	-	-	-
64	Varones . . . . .	59	-	-	-	-	-	-	-	-
65	Mujeres . . . . .	92	-	-	-	-	-	-	-	-
66	Tercer año. . . . .	85	-	-	-	-	-	-	-	-
67	Varones . . . . .	34	-	-	-	-	-	-	-	-
68	Mujeres . . . . .	51	-	-	-	-	-	-	-	-
69	Cuarto año. . . . .	53	-	-	-	-	-	-	-	-
70	Varones . . . . .	35	-	-	-	-	-	-	-	-
71	Mujeres . . . . .	18	-	-	-	-	-	-	-	-
72	Quinto año. . . . .	18	-	-	-	-	-	-	-	-
73	Varones . . . . .	18	-	-	-	-	-	-	-	-
74	Mujeres . . . . .	-	-	-	-	-	-	-	-	-
75	Sexto año . . . . .	17	-	-	-	-	-	-	-	-
76	Varones . . . . .	16	-	-	-	-	-	-	-	-
77	Mujeres . . . . .	1	-	-	-	-	-	-	-	-
78	Séptimo año . . . . .	-	-	-	-	-	-	-	-	-
79	Varones . . . . .	-	-	-	-	-	-	-	-	-
80	Mujeres . . . . .	-	-	-	-	-	-	-	-	-
81	Año desconocido . . . . .	31	-	-	-	-	-	-	-	-
82	Varones . . . . .	10	-	-	-	-	-	-	-	-
83	Mujeres . . . . .	21	-	-	-	-	-	-	-	-
84	<u>SUPERIOR</u> . . . . .	39	-	-	-	-	-	-	-	-
85	Varones . . . . .	4	-	-	-	-	-	-	-	-
86	Mujeres . . . . .	35	-	-	-	-	-	-	-	-

## REGULAR. CLASIFICADA SEGUN NIVEL ALCANZADO, SEXO Y EDAD

Edad en años

13	14	15	16	17	18	19	20-24	25-29	30 y más	Edad desconocida	No. de orden
36	87	108	121	89	65	47	81	16	11	3	57
25	54	67	57	43	34	19	34	2	6	-	58
11	33	41	64	46	31	28	47	14	5	3	59
32	64	59	61	29	20	11	23	4	4	2	60
21	43	40	25	14	12	5	6	1	2	-	61
11	21	19	36	15	8	6	17	3	2	2	62
3	18	34	20	25	15	11	18	5	2	-	63
3	11	19	7	9	5	-	5	-	-	-	64
-	7	15	13	16	10	11	13	5	2	-	65
-	1	12	18	16	12	9	10	2	4	1	66
-	-	7	10	6	3	-	3	1	4	-	67
-	1	5	8	10	9	9	7	1	-	1	68
-	-	-	13	11	9	4	12	3	1	-	69
-	-	-	10	9	6	2	8	-	-	-	70
-	-	-	3	2	3	2	4	3	1	-	71
-	-	-	1	5	5	3	4	-	-	-	72
-	-	-	1	5	5	3	4	-	-	-	73
-	-	-	-	-	-	-	-	-	-	-	74
-	-	-	-	-	2	7	7	1	-	-	75
-	-	-	-	-	2	7	7	-	-	-	76
-	-	-	-	-	-	-	-	1	-	-	77
-	-	-	-	-	-	-	-	-	-	-	78
-	-	-	-	-	-	-	-	-	-	-	79
-	-	-	-	-	-	-	-	-	-	-	80
1	4	3	8	3	2	2	7	1	-	-	81
1	-	1	4	-	1	2	1	-	-	-	82
-	4	2	4	3	1	-	6	1	-	-	83
-	-	-	-	1	1	6	15	6	8	2	84
-	-	-	-	-	-	-	2	1	-	1	85
-	-	-	-	1	1	6	13	5	8	1	86







Cuadro No. 13 . POBLACION DE 5 Y MAS AÑOS QUE RECIBE ENSEÑANZA

No. de orden	Nivel de enseñanza y sexo	Total								
			5	6	7	8	9	10	11	12
117	Primer año. . . .	63	-	-	-	-	-	-	-	-
118	Varones . . . .	39	-	-	-	-	-	-	-	-
119	Mujeres . . . .	24	-	-	-	-	-	-	-	-
120	Segundo año . . . .	32	-	-	-	-	-	-	-	-
121	Varones . . . .	21	-	-	-	-	-	-	-	-
122	Mujeres . . . .	11	-	-	-	-	-	-	-	-
123	Tercer año. . . .	26	-	-	-	-	-	-	-	-
124	Varones . . . .	17	-	-	-	-	-	-	-	-
125	Mujeres . . . .	9	-	-	-	-	-	-	-	-
126	Cuarto año. . . .	7	-	-	-	-	-	-	-	-
127	Varones . . . .	3	-	-	-	-	-	-	-	-
128	Mujeres . . . .	4	-	-	-	-	-	-	-	-
129	Quinto año. . . .	10	-	-	-	-	-	-	-	-
130	Varones . . . .	9	-	-	-	-	-	-	-	-
131	Mujeres . . . .	1	-	-	-	-	-	-	-	-
132	Sexto año . . . .	3	-	-	-	-	-	-	-	-
133	Varones . . . .	2	-	-	-	-	-	-	-	-
134	Mujeres . . . .	1	-	-	-	-	-	-	-	-
135	Séptimo año . . . .	1	-	-	-	-	-	-	-	-
136	Varones . . . .	1	-	-	-	-	-	-	-	-
137	Mujeres . . . .	-	-	-	-	-	-	-	-	-
138	Año desconocido .	8	-	-	-	-	-	-	-	-
139	Varones . . . .	6	-	-	-	-	-	-	-	-
140	Mujeres . . . .	2	-	-	-	-	-	-	-	-
141	<u>CURSOS MENORES DE</u> <u>LA UNIVERSIDAD. .</u>	1	-	-	-	-	-	-	-	-
142	Varones . . . .	-	-	-	-	-	-	-	-	-
143	Mujeres . . . .	1	-	-	-	-	-	-	-	-
144	<u>NIVEL DESCONOCIDO.</u>	66	-	-	-	-	-	-	-	3
145	Varones . . . .	35	-	-	-	-	-	-	-	2
146	Mujeres . . . .	31	-	-	-	-	-	-	-	1

## REGULAR, CLASIFICADA SEGUN NIVEL ALCANZADO, SEXO Y EDAD

Edad en años										Edad des- conocida	No de orden
13	14	15	16	17	18	19	20-24	25-29	30 y más		
-	-	-	-	3	2	7	27	14	9	1	117
-	-	-	-	3	1	2	20	6	7	-	118
-	-	-	-	-	1	5	7	8	2	1	119
-	-	-	-	-	-	1	26	2	3	-	120
-	-	-	-	-	-	-	17	1	3	-	121
-	-	-	-	-	-	1	9	1	-	-	122
-	-	-	-	-	-	2	16	5	2	1	123
-	-	-	-	-	-	1	10	5	1	-	124
-	-	-	-	-	-	1	6	-	1	1	125
-	-	-	-	-	-	-	2	4	1	-	126
-	-	-	-	-	-	-	-	2	1	-	127
-	-	-	-	-	-	-	2	2	-	-	128
-	-	-	-	-	-	-	4	2	4	-	129
-	-	-	-	-	-	-	4	1	4	-	130
-	-	-	-	-	-	-	-	1	-	-	131
-	-	-	-	-	-	-	-	1	2	-	132
-	-	-	-	-	-	-	-	1	1	-	133
-	-	-	-	-	-	-	-	-	1	-	134
-	-	-	-	-	-	-	1	-	-	-	135
-	-	-	-	-	-	-	1	-	-	-	136
-	-	-	-	-	-	-	-	-	-	-	137
-	-	-	-	-	-	1	3	1	3	-	138
-	-	-	-	-	-	1	3	-	2	-	139
-	-	-	-	-	-	-	-	1	1	-	140
-	-	-	-	-	-	-	1	-	-	-	141
-	-	-	-	-	-	-	-	-	-	-	142
-	-	-	-	-	-	-	1	-	-	-	143
6	3	5	2	1	2	2	6	2	7	27	144
6	1	3	2	-	1	-	2	1	4	13	145
	2	2	-	1	1	2	4	1	3	14	146

Cuadro No. 14 - POBLACION DE 5 Y MAS AÑOS QUE RECIBIO ENSEÑANZA

No. de orden	Nivel de enseñanza y sexo	Total								
			5	6	7	8	9	10	11	12
	<u>TOTAL . . . . .</u>	<u>170.003</u>	<u>17</u>	<u>97</u>	<u>239</u>	<u>341</u>	<u>435</u>	<u>610</u>	<u>797</u>	<u>1.168</u>
1	Varones . . . .	91.746	9	57	116	163	215	309	400	526
2	Mujeres . . . .	78.257	8	40	123	178	220	301	397	642
3	<u>PREESCOLAR . . . .</u>	<u>8</u>	<u>8</u>	<u>-</u>	<u>-</u>	<u>-</u>	<u>-</u>	<u>-</u>	<u>-</u>	<u>-</u>
4	Varones . . . .	4	4	-	-	-	-	-	-	-
5	Mujeres . . . .	4	4	-	-	-	-	-	-	-
6	<u>PRIMARIA . . . . .</u>	<u>152.766</u>	<u>9</u>	<u>97</u>	<u>239</u>	<u>341</u>	<u>435</u>	<u>610</u>	<u>797</u>	<u>1.161</u>
7	Varones . . . .	82.141	5	57	116	163	215	309	400	522
8	Mujeres . . . .	70.625	4	40	123	178	220	301	397	639
9	Primer grado infe rior . . . . .	7.870	9	77	176	191	180	192	196	189
10	Varones . . . .	4.182	5	48	90	101	86	103	99	101
11	Mujeres . . . .	3.688	4	29	86	90	94	89	97	88
12	Primer grado supe rior . . . . .	8.788	-	20	44	101	100	163	179	190
13	Varones . . . .	4.354	-	9	19	44	51	79	90	85
14	Mujeres . . . .	4.434	-	11	25	57	49	84	89	105
15	Segundo grado . .	31.758	-	-	13	33	89	131	210	321
16	Varones . . . .	17.003	-	-	5	15	38	59	108	131
17	Mujeres . . . .	14.755	-	-	8	18	51	72	102	190
18	Tercer grado. . .	32.504	-	-	-	6	32	63	110	216
19	Varones . . . .	17.411	-	-	-	2	18	35	54	93
20	Mujeres . . . .	15.093	-	-	-	4	14	28	56	123
21	Cuarto grado. . .	27.490	-	-	-	-	21	37	56	112
22	Varones . . . .	15.214	-	-	-	-	14	21	28	52
23	Mujeres . . . .	12.276	-	-	-	-	7	16	28	60
24	Quinto grado. . .	13.776	-	-	-	-	-	12	20	62
25	Varones . . . .	7.470	-	-	-	-	-	8	9	26
26	Mujeres . . . .	6.306	-	-	-	-	-	4	11	36

## REGULAR, CLASIFICADA SEGUN NIVEL ALCANZADO, SEXO Y EDAD

Edad en años										Edad des- conocida	No. de orden
13	14	15	16	17	18	19	20-24	25-29	30 y más		
<u>2.185</u>	<u>3.735</u>	<u>5.079</u>	<u>5.138</u>	<u>5.389</u>	<u>5.383</u>	<u>5.151</u>	<u>25.800</u>	<u>23.270</u>	<u>84.854</u>	<u>315</u>	
881	1.711	2.467	2.598	2.629	2.708	2.577	13.188	12.472	48.582	138	1
1.304	2.024	2.612	2.540	2.760	2.675	2.574	12.612	10.798	36.272	177	2
-	-	-	-	-	-	-	-	-	-	-	3
-	-	-	-	-	-	-	-	-	-	-	4
-	-	-	-	-	-	-	-	-	-	-	5
2.159	3.666	4.942	4.938	5.094	4.934	4.611	22.470	20.422	75.579	262	6
869	1.680	2.403	2.501	2.498	2.518	2.351	11.626	11.003	42.799	106	7
1.290	1.986	2.539	2.437	2.596	2.416	2.260	10.844	9.419	32.780	156	8
213	249	235	214	206	178	155	740	674	3.788	8	9
102	127	118	125	103	100	68	374	353	2.075	4	10
111	122	117	89	103	78	87	366	321	1.713	4	11
243	314	355	276	231	243	167	927	969	4.254	12	12
89	136	163	136	119	118	76	429	440	2.268	3	13
154	178	192	140	112	125	91	498	529	1.986	9	14
553	802	924	897	824	791	718	3.625	3.901	17.870	56	15
226	394	488	444	382	398	369	1.753	2.009	10.167	17	16
327	408	436	453	442	393	349	1.872	1.892	7.703	39	17
473	828	1.019	949	1.009	1.000	878	4.335	4.318	17.200	68	18
192	382	496	487	495	500	438	2.174	2.308	9.704	33	19
281	446	523	462	514	500	440	2.161	2.010	7.496	35	20
297	633	849	873	937	898	930	4.277	3.930	13.592	48	21
117	285	399	409	461	445	499	2.380	2.228	7.859	17	22
180	348	450	464	476	453	431	1.897	1.702	5.733	31	23
120	306	503	561	623	581	528	2.635	2.127	5.680	18	24
45	130	223	279	303	303	275	1.445	1.130	3.287	7	25
75	176	280	282	320	278	253	1.190	997	2.393	11	26

Cuadro No. 14 - POBLACION DE 5 Y MAS AÑOS QUE RECIBIO ENSEÑANZA

No. de orden	Nivel de enseñanza y sexo	Total								
			5	6	7	8	9	10	11	12
27	Sexto grado . . .	29.269	-	-	-	-	-	-	12	47
28	Varones . . . .	15.851	-	-	-	-	-	-	5	20
29	Mujeres . . . .	13.418	-	-	-	-	-	-	7	27
30	Grado desconocido	1.311	-	-	6	10	13	12	14	24
31	Varones . . . .	656	-	-	2	1	8	4	7	14
32	Mujeres . . . .	655	-	-	4	9	5	8	7	10
33	SECUNDARIA . . . .	12.577	-	-	-	-	-	-	-	5
34	Varones . . . .	6.403	-	-	-	-	-	-	-	2
35	Mujeres . . . .	6.174	-	-	-	-	-	-	-	3
36	Primer año. . . .	2.023	-	-	-	-	-	-	-	5
37	Varones . . . .	1.183	-	-	-	-	-	-	-	2
38	Mujeres . . . .	840	-	-	-	-	-	-	-	3
39	Segundo año . . .	2.219	-	-	-	-	-	-	-	-
40	Varones . . . .	1.308	-	-	-	-	-	-	-	-
41	Mujeres . . . .	911	-	-	-	-	-	-	-	-
42	Tercer año. . . .	2.104	-	-	-	-	-	-	-	-
43	Varones . . . .	1.224	-	-	-	-	-	-	-	-
44	Mujeres . . . .	880	-	-	-	-	-	-	-	-
45	Cuarto año. . . .	2.097	-	-	-	-	-	-	-	-
46	Varones . . . .	930	-	-	-	-	-	-	-	-
47	Mujeres . . . .	1.167	-	-	-	-	-	-	-	-
48	Quinto año. . . .	3.611	-	-	-	-	-	-	-	-
49	Varones . . . .	1.477	-	-	-	-	-	-	-	-
50	Mujeres . . . .	2.134	-	-	-	-	-	-	-	-
51	Sexto año . . . .	187	-	-	-	-	-	-	-	-
52	Varones . . . .	81	-	-	-	-	-	-	-	-
53	Mujeres . . . .	106	-	-	-	-	-	-	-	-
54	Año desconocido .	336	-	-	-	-	-	-	-	-
55	Varones . . . .	200	-	-	-	-	-	-	-	-
56	Mujeres . . . .	136	-	-	-	-	-	-	-	-

## REGULAR, CLASIFICADA SEGUN NIVEL ALCANZADO, SEXO Y EDAD

Edad en años										Edad desconocida	No de orden
13	14	15	16	17	18	19	20-24	25-29	30 y más		
245	512	1.022	1.151	1.238	1.212	1.211	5.793	4.356	12.423	47	27
93	218	496	614	627	639	614	3.009	2.470	7.022	24	28
152	294	526	537	611	573	597	2.784	1.886	5.401	23	29
15	22	35	17	26	31	24	138	147	772	5	30
5	8	20	7	8	15	12	62	65	417	1	31
10	14	15	10	18	16	12	76	82	355	4	32
22	48	109	167	229	366	467	2.662	2.019	6.458	25	33
10	21	49	79	97	150	182	1.162	951	3.685	15	34
12	27	60	88	132	216	285	1.500	1.068	2.773	10	35
17	37	70	93	104	104	120	405	269	792	7	36
8	16	32	49	48	59	55	239	150	519	6	37
9	21	38	44	56	45	65	166	119	273	1	38
4	5	23	38	56	87	93	476	331	1.099	7	39
2	3	9	19	24	33	48	263	184	719	4	40
2	2	14	19	32	54	45	213	147	380	3	41
-	4	9	25	40	75	82	442	394	1.031	2	42
-	1	3	5	14	30	33	212	214	710	2	43
-	3	6	20	26	45	49	230	180	321	-	44
-	-	2	6	12	17	12	209	171	1.667	1	45
-	-	1	4	6	8	7	118	102	683	1	46
-	-	1	2	6	9	5	91	69	984	-	47
-	-	-	4	9	79	153	1.078	757	1.525	6	48
-	-	-	1	3	18	35	297	274	848	1	49
-	-	-	3	6	61	118	781	483	677	5	50
-	-	-	-	-	1	2	22	67	95	-	51
-	-	-	-	-	1	2	14	12	52	-	52
-	-	-	-	-	-	-	8	55	43	-	53
1	2	5	1	8	3	5	30	30	249	2	54
-	1	4	1	2	1	2	19	15	154	1	55
1	1	1	-	6	2	3	11	15	95	1	56



Cuadro No. 14 - POBLACION DE 5 Y MAS AÑOS QUE RECIBIO ENSEÑANZA

No. de orden	Nivel de enseñanza y sexo	Total								
			5	6	7	8	9	10	11	12
57	TECNICA. . . . .	1.991	-	-	-	-	-	-	-	-
58	Varones . . . .	1.328	-	-	-	-	-	-	-	-
59	Mujeres . . . .	663	-	-	-	-	-	-	-	-
60	Primer año. . . .	217	-	-	-	-	-	-	-	-
61	Varones . . . .	155	-	-	-	-	-	-	-	-
62	Mujeres . . . .	62	-	-	-	-	-	-	-	-
63	Segundo año . . .	393	-	-	-	-	-	-	-	-
64	Varones . . . .	274	-	-	-	-	-	-	-	-
65	Mujeres . . . .	119	-	-	-	-	-	-	-	-
66	Tercer año. . . .	684	-	-	-	-	-	-	-	-
67	Varones . . . .	383	-	-	-	-	-	-	-	-
68	Mujeres . . . .	301	-	-	-	-	-	-	-	-
69	Cuarto año. . . .	354	-	-	-	-	-	-	-	-
70	Varones . . . .	218	-	-	-	-	-	-	-	-
71	Mujeres . . . .	136	-	-	-	-	-	-	-	-
72	Quinto año. . . .	122	-	-	-	-	-	-	-	-
73	Varones . . . .	112	-	-	-	-	-	-	-	-
74	Mujeres . . . .	10	-	-	-	-	-	-	-	-
75	Sexto año . . . .	126	-	-	-	-	-	-	-	-
76	Varones . . . .	124	-	-	-	-	-	-	-	-
77	Mujeres . . . .	2	-	-	-	-	-	-	-	-
78	Séptimo año . . .	16	-	-	-	-	-	-	-	-
79	Varones . . . .	14	-	-	-	-	-	-	-	-
80	Mujeres . . . .	2	-	-	-	-	-	-	-	-
81	Año desconocido .	79	-	-	-	-	-	-	-	-
82	Varones . . . .	48	-	-	-	-	-	-	-	-
83	Mujeres . . . .	31	-	-	-	-	-	-	-	-
84	SUPERIOR . . . .	278	-	-	-	-	-	-	-	-
85	Varones . . . .	122	-	-	-	-	-	-	-	-
86	Mujeres . . . .	156	-	-	-	-	-	-	-	-

## REGULAR, CLASIFICADA SEGUN NIVEL ALCANZADO, SEXO Y EDAD

Edad en años										Edad desconocida	No. de orden
13	14	15	16	17	18	19	20-24	25-29	30 y más		
2	6	10	22	45	65	58	411	417	950	5	57
-	2	6	13	21	33	35	241	262	713	2	58
2	4	4	9	24	32	23	170	155	237	3	59
1	5	4	9	16	10	11	55	26	79	1	60
-	1	3	5	12	7	9	39	18	61	-	61
1	4	1	4	4	3	2	16	8	18	1	62
1	1	4	5	14	27	15	83	95	147	1	63
-	1	2	4	6	16	8	52	70	115	-	64
1	-	2	1	8	11	7	31	25	32	1	65
-	-	1	5	11	22	15	171	146	310	3	66
-	-	1	1	2	7	8	68	73	221	2	67
-	-	-	4	9	15	7	103	73	89	1	68
-	-	-	-	1	2	14	43	75	219	-	69
-	-	-	-	-	-	8	32	40	138	-	70
-	-	-	-	1	2	6	11	35	81	-	71
-	-	-	2	2	2	-	14	24	78	-	72
-	-	-	2	1	2	-	12	22	73	-	73
-	-	-	-	1	-	-	2	2	5	-	74
-	-	-	-	-	1	2	26	32	65	-	75
-	-	-	-	-	1	2	26	31	64	-	76
-	-	-	-	-	-	-	-	1	1	-	77
-	-	-	-	-	-	-	5	4	7	-	78
-	-	-	-	-	-	-	5	4	5	-	79
-	-	-	-	-	-	-	-	-	2	-	80
-	-	1	1	1	1	1	14	15	45	-	81
-	-	-	1	-	-	-	7	4	36	-	82
-	-	1	-	1	1	1	7	11	9	-	83
-	-	-	-	1	-	-	23	46	207	1	84
-	-	-	-	-	-	-	9	12	101	-	85
-	-	-	-	1	-	-	14	34	106	1	86

Cuadro No. 14 - POBLACION DE 5 Y MAS AÑOS QUE RECIBIO ENSEÑANZA

[illegible]

## REGULAR, CLASIFICADA SEGUN NIVEL ALCANZADO, SEXO Y EDAD

[illegible]

Cuadro No. 14 - POBLACION DE 5 Y MAS AÑOS QUE RECIBIO ENSEÑANZA

No de orden	Nivel de enseñanza y sexo	Total								
			5	6	7	8	9	10	11	12
117	Primer año. . . .	121	-	-	-	-	-	-	-	-
118	Varones . . . .	87	-	-	-	-	-	-	-	-
119	Mujeres . . . .	34	-	-	-	-	-	-	-	-
120	Segundo año . . . .	148	-	-	-	-	-	-	-	-
121	Varones . . . .	117	-	-	-	-	-	-	-	-
122	Mujeres . . . .	31	-	-	-	-	-	-	-	-
123	Tercer año. . . .	178	-	-	-	-	-	-	-	-
124	Varones . . . .	128	-	-	-	-	-	-	-	-
125	Mujeres . . . .	50	-	-	-	-	-	-	-	-
126	Cuarto año. . . .	127	-	-	-	-	-	-	-	-
127	Varones . . . .	98	-	-	-	-	-	-	-	-
128	Mujeres . . . .	29	-	-	-	-	-	-	-	-
129	Quinto año. . . .	332	-	-	-	-	-	-	-	-
130	Varones . . . .	295	-	-	-	-	-	-	-	-
131	Mujeres . . . .	37	-	-	-	-	-	-	-	-
132	Sexto año . . . .	285	-	-	-	-	-	-	-	-
133	Varones . . . .	258	-	-	-	-	-	-	-	-
134	Mujeres . . . .	27	-	-	-	-	-	-	-	-
135	Séptimo año . . . .	73	-	-	-	-	-	-	-	-
136	Varones . . . .	68	-	-	-	-	-	-	-	-
137	Mujeres . . . .	5	-	-	-	-	-	-	-	-
138	Año desconocido .	72	-	-	-	-	-	-	-	-
139	Varones . . . .	55	-	-	-	-	-	-	-	-
140	Mujeres . . . .	17	-	-	-	-	-	-	-	-
141	<u>CURSOS MENORES DE</u> <u>LA UNIVERSIDAD. .</u>	16	-	-	-	-	-	-	-	-
142	Varones . . . .	7	-	-	-	-	-	-	-	-
143	Mujeres . . . .	9	-	-	-	-	-	-	-	-
144	<u>NIVEL DESCONOCIDO.</u>	1.030	-	-	-	-	-	-	-	2
145	Varones . . . .	634	-	-	-	-	-	-	-	2
146	Mujeres . . . .	396	-	-	-	-	-	-	-	-

## REGULAR, CLASIFICADA SEGUN NIVEL ALCANZADO, SEXO Y EDAD

Edad en años										Edad desconocida	No. de orden
13	14	15	16	17	18	19	20 - 24	25 - 29	30 y más		
-	-	-	-	-	-	3	39	25	53	1	117
-	-	-	-	-	-	3	27	15	42	-	118
-	-	-	-	-	-	-	12	10	11	1	119
-	-	-	-	-	-	-	38	35	74	1	120
-	-	-	-	-	-	-	29	23	64	1	121
-	-	-	-	-	-	-	9	12	10	-	122
-	-	-	-	-	-	1	21	35	121	-	123
-	-	-	-	-	-	-	15	17	96	-	124
-	-	-	-	-	-	1	6	18	25	-	125
-	-	-	-	-	-	-	2	22	103	-	126
-	-	-	-	-	-	-	-	11	87	-	127
-	-	-	-	-	-	-	2	11	16	-	128
-	-	-	-	-	-	-	12	70	250	-	129
-	-	-	-	-	-	-	9	56	230	-	130
-	-	-	-	-	-	-	3	14	20	-	131
-	-	-	-	-	-	-	3	38	243	1	132
-	-	-	-	-	-	-	3	30	224	1	133
-	-	-	-	-	-	-	-	8	19	-	134
-	-	-	-	-	-	-	-	8	65	-	135
-	-	-	-	-	-	-	-	5	63	-	136
-	-	-	-	-	-	-	-	3	2	-	137
-	-	-	-	-	1	-	3	5	62	1	138
-	-	-	-	-	1	-	1	3	50	-	139
-	-	-	-	-	-	-	2	2	12	1	140
-	-	-	-	-	-	-	2	5	9	-	141
-	-	-	-	-	-	-	-	2	5	-	142
-	-	-	-	-	-	-	2	3	4	-	143
2	15	18	11	20	17	11	114	123	679	18	144
2	8	9	5	13	6	6	66	82	422	13	145
-	7	9	6	7	11	5	48	41	257	5	146



Cuadro No. 15 - POBLACION DE 5 Y MAS AÑOS DE EDAD QUE RECIBIO ENSEÑANZA REGULAR,  
CLASIFICADA SEGUN CICLO, TIPO DE ENSEÑANZA Y SEXO

Ciclo y tipo de enseñanza	Total	Varones	Mujeres	Ciclo y tipo de enseñanza	Total	Varones	Mujeres
<b>TOTAL . . . . .</b>	<b>170.003</b>	<b>91.746</b>	<b>78.257</b>	Instituto Nacional del Profesorado . .	148	35	113
<b>PREESCOLAR . . . . .</b>	<b>8</b>	<b>4</b>	<b>4</b>	Profesorados de Educación Física . . .	17	8	9
<b>PRIMARIA . . . . .</b>	<b>152.766</b>	<b>82.141</b>	<b>70.625</b>	Profesorados de Enseñanza Artística . .	25	4	21
<b>SECUNDARIA . . . . .</b>	<b>12.577</b>	<b>6.403</b>	<b>6.174</b>	Profesorados de Jardín de Infantes . .	6	1	5
Bachillerato . . . . .	5.840	4.014	1.826	Actividades auxiliares de la Medicina.	2	-	2
Normal . . . . .	4.657	1.128	3.529	Radiodifusión y Periodismo . . . . .	12	12	-
Comercial . . . . .	2.062	1.252	810	Otros tipos de enseñanza . . . . .	58	54	4
Sin especificar . . .	18	9	9	Sin especificar . . .	4	3	1
<b>TECNICA . . . . .</b>	<b>1.991</b>	<b>1.328</b>	<b>663</b>	<b>UNIVERSITARIA . . . . .</b>	<b>1.337</b>	<b>1.107</b>	<b>230</b>
Agropecuaria . . . .	182	176	6	Ingeniería . . . . .	218	210	8
Carpintería . . . . .	73	71	2	Medicina . . . . .	239	191	48
Construcciones . . .	83	81	2	Odontología . . . . .	87	72	15
Electricidad . . . . .	137	135	2	Bioquímica y Farmacia . . . . .	72	42	30
Artes Gráficas . . .	9	8	1	Agronomía y Veterinaria . . . . .	120	115	5
Mecánica . . . . .	226	224	2	Ciencias Económicas.	113	103	10
Metalurgia . . . . .	78	77	1	Derecho y Ciencias Sociales . . . . .	293	243	50
Química y Minería . .	21	21	-	Filosofía y Letras . .	58	32	26
Tejeduría y Confección . . . . .	430	11	419	Arquitectura y Urbanismo . . . . .	23	19	4
Otras especialidades	621	401	220	Ciencias Exactas, Físicas, Químicas y Naturales . . . . .	22	15	7
Sin especificar . . .	131	123	8	Sin especificar . . .	92	65	27
<b>SUPERIOR . . . . .</b>	<b>278</b>	<b>122</b>	<b>156</b>	<b>CURSOS MENORES DE LA UNIVERSIDAD . . . . .</b>	<b>16</b>	<b>7</b>	<b>9</b>
Curso de Capacitación Docente . . . .	1	-	1	<b>CICLO DESCONOCIDO . . .</b>	<b>1.030</b>	<b>634</b>	<b>396</b>
Cursos de Capacitación para Docentes.	1	1	-				
Cursos para Graduados de las Escuelas Industriales de la Nación . . . . .	4	4	-				

Cuadro No. 16 - POBLACION DE 15 Y MAS AÑOS, CLASIFICADA SEGUN TIPO DE ENSEÑANZA RECIBIDA, TITULO OBTENIDO EN EL CICLO MAS ALTO COMPLETADO, SEXO Y GRUPOS DE EDAD

Tipo de enseñanza, título obtenido y sexo	Total	Grupos de edad en años			
		15 - 19	20 - 29	30 y más	Edad desconocida
<b>TOTAL</b> . . . . .	<b>7.551</b>	<b>341</b>	<b>2.830</b>	<b>4.371</b>	<b>9</b>
Varones . . . . .	3.556	84	1.064	2.406	2
Mujeres . . . . .	3.995	257	1.766	1.965	7
<b>SECUNDARIA, TECNICA Y SUPERIOR</b> . . .	<b>6.691</b>	<b>339</b>	<b>2.657</b>	<b>3.686</b>	<b>9</b>
Varones . . . . .	2.823	84	945	1.792	2
Mujeres . . . . .	3.868	255	1.712	1.894	7
Bachiller . . . . .	1.156	34	411	709	2
Varones . . . . .	924	25	311	586	2
Mujeres . . . . .	232	9	100	123	-
Dibujante Profesional . . . . .	4	1	2	1	-
Varones . . . . .	1	-	1	-	-
Mujeres . . . . .	3	1	1	1	-
Maestro Mayor de Obra . . . . .	28	1	11	16	-
Varones . . . . .	28	1	11	16	-
Mujeres . . . . .	-	-	-	-	-
Maestro Normal Nacional. . . . .	3.532	198	1.414	1.914	6
Varones . . . . .	735	23	201	511	-
Mujeres . . . . .	2.797	175	1.213	1.403	6
Maestro Normal Regional . . . . .	34	4	11	19	-
Varones . . . . .	17	3	6	8	-
Mujeres . . . . .	17	1	5	11	-
Perito Mercantil. . . . .	554	29	300	225	-
Varones . . . . .	373	13	185	175	-
Mujeres . . . . .	181	16	115	50	-
Profesora de Escuela Profesional de Mujeres. . . . .	84	3	35	45	1
Varones . . . . .	-	-	-	-	-
Mujeres . . . . .	84	3	35	45	1
Profesor de Enseñanza Artística . .	19	-	3	16	-
Varones . . . . .	5	-	-	5	-
Mujeres . . . . .	14	-	3	11	-

Cuadro No. 16 - POBLACION DE 15 Y MAS AÑOS, CLASIFICADA SEGUN TIPO DE ENSEÑANZA RECIBIDA,  
TITULO OBTENIDO EN EL CICLO MAS ALTO COMPLETADO, SEXO Y GRUPOS DE EDAD

Tipo de enseñanza, título obtenido y sexo	Total	Grupos de edad en años			
		15 - 19	20 - 29	30 y más	Edad desconocida
Profesor Secundario . . . . .	144	-	39	105	-
Varones . . . . .	46	-	9	37	-
Mujeres . . . . .	98	-	30	68	-
Químico Industrial. . . . .	26	1	12	13	-
Varones . . . . .	18	1	9	8	-
Mujeres . . . . .	8	-	3	5	-
Tenedor de Libros . . . . .	154	14	50	90	-
Varones . . . . .	82	3	19	60	-
Mujeres . . . . .	72	11	31	30	-
Técnico en Agropecuaria . . . . .	67	2	20	45	-
Varones . . . . .	56	2	19	45	-
Mujeres . . . . .	1	-	1	-	-
Técnico en Carpintería. . . . .	38	2	11	25	-
Varones . . . . .	36	1	11	24	-
Mujeres . . . . .	2	1	-	1	-
Técnico en Construcción . . . . .	37	-	7	30	-
Varones . . . . .	37	-	7	30	-
Mujeres . . . . .	-	-	-	-	-
Técnico en Electrotécnica . . . . .	84	-	41	43	-
Varones . . . . .	83	-	41	42	-
Mujeres . . . . .	1	-	-	1	-
Técnico en Artes Gráficas . . . . .	2	-	2	-	-
Varones . . . . .	1	-	1	-	-
Mujeres . . . . .	1	-	1	-	-
Técnico en Mecánica . . . . .	85	3	39	43	-
Varones . . . . .	85	3	39	43	-
Mujeres . . . . .	-	-	-	-	-
Técnico en Metalurgia . . . . .	19	-	4	15	-
Varones . . . . .	19	-	4	15	-
Mujeres . . . . .	-	-	-	-	-

Cuadro No. 16 - POBLACION DE 15 Y MAS AÑOS, CLASIFICADA SEGUN TIPO DE ENSEÑANZA RECIBIDA, TITULO OBTENIDO EN EL CICLO MAS ALTO COMPLETADO, SEXO Y GRUPOS DE EDAD

Tipo de enseñanza, título obtenido y sexo	Total	Grupos de edad en años			
		15 - 19	20 - 29	30 y más	Edad desconocida
Técnico en Textiles y Confección. .	257	34	130	93	-
Varones . . . . .	6	1	3	2	-
Mujeres . . . . .	251	33	127	91	-
Otros títulos secundarios, técnicos, y superiores . . . . .	367	13	115	239	-
Varones . . . . .	261	8	68	185	-
Mujeres . . . . .	106	5	47	54	-
<u>UNIVERSITARIA.</u> . . . . .	856	2	172	682	-
Varones . . . . .	731	-	119	612	-
Mujeres . . . . .	125	2	53	70	-
Ingeniero Agrónomo. . . . .	89	-	14	75	-
Varones . . . . .	88	-	13	75	-
Mujeres . . . . .	1	-	1	-	-
Doctor en Veterinaria . . . . .	9	-	4	5	-
Varones . . . . .	9	-	4	5	-
Mujeres . . . . .	-	-	-	-	-
Arquitecto. . . . .	16	-	3	13	-
Varones . . . . .	13	-	1	12	-
Mujeres . . . . .	3	-	2	1	-
Ingeniero especializado en Urbanis- mo . . . . .	-	-	-	-	-
Varones . . . . .	-	-	-	-	-
Mujeres . . . . .	-	-	-	-	-
Doctor en Ciencias Económicas . . .	5	-	1	4	-
Varones . . . . .	4	-	-	4	-
Mujeres . . . . .	1	-	1	-	-
Contador Público. . . . .	57	-	13	44	-
Varones . . . . .	54	-	12	42	-
Mujeres . . . . .	3	-	1	2	-
Licenciado en Economía. . . . .	1	-	1	-	-
Varones . . . . .	1	-	1	-	-
Mujeres . . . . .	-	-	-	-	-

Cuadro No. 16 - POBLACION DE 15 Y MAS AÑOS, CLASIFICADA SEGUN TIPO DE ENSEÑANZA RECIBIDA, TITULO OBTENIDO EN EL CICLO MAS ALTO COMPLETADO, SEXO Y GRUPOS DE EDAD

Tipo de enseñanza, título obtenido y sexo	Total	Grupos de edad en años			
		15 - 19	20 - 29	30 y más	Edad desconocida
Licenciado para el Servicio Consu- lar, . . . . .	1	-	-	1	-
Varones . . . . .	1	-	-	1	-
Mujeres . . . . .	-	-	-	-	-
Actuario. . . . .	-	-	-	-	-
Varones . . . . .	-	-	-	-	-
Mujeres . . . . .	-	-	-	-	-
Traductor Público . . . . .	2	-	2	-	-
Varones . . . . .	-	-	-	-	-
Mujeres . . . . .	2	-	2	-	-
Calígrafo Público . . . . .	-	-	-	-	-
Varones . . . . .	-	-	-	-	-
Mujeres . . . . .	-	-	-	-	-
Doctor en Ciencias Químicas . . . . .	6	-	2	4	-
Varones . . . . .	6	-	2	4	-
Mujeres . . . . .	-	-	-	-	-
Doctor en Ciencias Físicas. . . . .	-	-	-	-	-
Varones . . . . .	-	-	-	-	-
Mujeres . . . . .	-	-	-	-	-
Doctor en Ciencias Matemáticas. . . . .	1	-	-	1	-
Varones . . . . .	1	-	-	1	-
Mujeres . . . . .	-	-	-	-	-
Doctor en Ciencias Geológicas . . . . .	2	-	-	2	-
Varones . . . . .	2	-	-	2	-
Mujeres . . . . .	-	-	-	-	-
Doctor en Ciencias Biológicas . . . . .	5	-	4	1	-
Varones . . . . .	-	-	-	-	-
Mujeres . . . . .	5	-	4	1	-
Doctor en Ciencias Meteorológicas . . . . .	-	-	-	-	-
Varones . . . . .	-	-	-	-	-
Mujeres . . . . .	-	-	-	-	-

Cuadro No. 16 - POBLACION DE 15 Y MAS AÑOS, CLASIFICADA SEGUN TIPO DE ENSEÑANZA RECIBIDA, TITULO OBTENIDO EN EL CICLO MAS ALTO COMPLETADO, SEXO Y GRUPOS DE EDAD

Tipo de enseñanza, título obtenido y sexo	Total	Grupos de edad en años			
		15 - 19	20 - 29	30 y más	Edad desconocida
Médico. . . . .	128	-	14	114	-
Varones . . . . .	121	-	12	109	-
Mujeres . . . . .	7	-	2	5	-
Doctor en Medicina. . . . .	23	-	2	21	-
Varones . . . . .	21	-	2	19	-
Mujeres . . . . .	2	-	-	2	-
Kinesiólogo . . . . .	1	-	1	-	-
Varones . . . . .	1	-	-	-	-
Mujeres . . . . .	1	-	1	-	-
Obstétrico. . . . .	22	-	8	14	-
Varones . . . . .	-	-	-	-	-
Mujeres . . . . .	22	-	8	14	-
Visitador de Higiene. . . . .	2	-	-	2	-
Varones . . . . .	-	-	-	-	-
Mujeres . . . . .	2	-	-	2	-
Abogado . . . . .	108	-	25	83	-
Varones . . . . .	99	-	20	79	-
Mujeres . . . . .	9	-	5	4	-
Doctor en Derecho y Ciencias Sociales. . . . .	7	-	1	6	-
Varones . . . . .	6	-	-	6	-
Mujeres . . . . .	1	-	1	-	-
Escribano . . . . .	43	-	11	32	-
Varones . . . . .	32	-	3	29	-
Mujeres . . . . .	11	-	8	3	-
Procurador. . . . .	12	-	-	12	-
Varones . . . . .	12	-	-	12	-
Mujeres . . . . .	-	-	-	-	-
Asistente Social. . . . .	6	-	3	3	-
Varones . . . . .	1	-	1	-	-
Mujeres . . . . .	5	-	2	3	-



Cuadro No. 16 - POBLACION DE 15 Y MAS AÑOS, CLASIFICADA SEGUN TIPO DE ENSEÑANZA RECIBIDA,  
TITULO OBTENIDO EN EL CICLO MAS ALTO COMPLETADO, SEXO Y GRUPOS DE EDAD

Tipo de enseñanza, título obtenido y sexo	Total	Grupos de edad en años			
		15 - 19	20 - 29	30 y más	Edad desconocida
Doctor en Farmacia y Bioquímica . .	10	-	2	8	-
Varones . . . . .	8	-	1	7	-
Mujeres . . . . .	2	-	1	1	-
Farmacéutico. . . . .	33	-	7	26	-
Varones . . . . .	22	-	4	18	-
Mujeres . . . . .	11	-	3	8	-
Farmacéutico-Bioquímico. . . . .	7	-	1	6	-
Varones . . . . .	5	-	1	4	-
Mujeres . . . . .	2	-	-	2	-
Doctor en Farmacia. . . . .	1	-	-	1	-
Varones . . . . .	1	-	-	1	-
Mujeres . . . . .	-	-	-	-	-
Licenciado y Profesor en Filosofía.	6	-	1	5	-
Varones . . . . .	4	-	-	4	-
Mujeres . . . . .	2	-	1	1	-
Licenciado y Profesor en Letras . .	5	-	-	5	-
Varones . . . . .	3	-	-	3	-
Mujeres . . . . .	2	-	-	2	-
Licenciado y Profesor en Historia .	1	-	-	1	-
Varones . . . . .	1	-	-	1	-
Mujeres . . . . .	-	-	-	-	-
Licenciado y Profesor en Ciencias de la Educación. . . . .	2	-	-	2	-
Varones . . . . .	1	-	-	1	-
Mujeres . . . . .	1	-	-	1	-
Licenciado y Profesor en Geografía.	-	-	-	-	-
Varones . . . . .	-	-	-	-	-
Mujeres . . . . .	-	-	-	-	-
Licenciado y Profesor en Psicología	-	-	-	-	-
Varones . . . . .	-	-	-	-	-
Mujeres . . . . .	-	-	-	-	-

Cuadro No. 16 - POBLACION DE 15 Y MAS AÑOS, CLASIFICADA SEGUN TIPO DE ENSEÑANZA RECIBIDA, TITULO OBTENIDO EN EL CICLO MAS ALTO COMPLETADO, SEXO Y GRUPOS DE EDAD

Tipo de enseñanza, título obtenido y sexo	Total	Grupos de edad en años			
		15 - 19	20 - 29	30 y más	Edad desconocida
Licenciado y Profesor en Sociología	1	-	1	-	-
Varones . . . . .	1	-	1	-	-
Mujeres . . . . .	-	-	-	-	-
Licenciado y Profesor en Folklore .	-	-	-	-	-
Varones . . . . .	-	-	-	-	-
Mujeres . . . . .	-	-	-	-	-
Doctor en Filosofía y Letras. . . .	6	-	-	6	-
Varones . . . . .	4	-	-	4	-
Mujeres . . . . .	2	-	-	2	-
Doctor en Ciencias de la Educación.	1	-	-	1	-
Varones . . . . .	-	-	-	-	-
Mujeres . . . . .	1	-	-	1	-
Doctor en Psicología. . . . .	3	-	1	2	-
Varones . . . . .	3	-	1	2	-
Mujeres . . . . .	-	-	-	-	-
Doctor en Sociología. . . . .	-	-	-	-	-
Varones . . . . .	-	-	-	-	-
Mujeres . . . . .	-	-	-	-	-
Técnico para el Servicio de Museos.	-	-	-	-	-
Varones . . . . .	-	-	-	-	-
Mujeres . . . . .	-	-	-	-	-
Bibliotecario . . . . .	5	1	1	3	-
Varones . . . . .	2	-	-	2	-
Mujeres . . . . .	3	1	1	1	-
Archivista. . . . .	-	-	-	-	-
Varones . . . . .	-	-	-	-	-
Mujeres . . . . .	-	-	-	-	-
Asistente Educacional . . . . .	-	-	-	-	-
Varones . . . . .	-	-	-	-	-
Mujeres . . . . .	-	-	-	-	-

Cuadro No. 16 - POBLACION DE 15 Y MAS AÑOS, CLASIFICADA SEGUN TIPO DE ENSEÑANZA RECIBIDA.  
TITULO OBTENIDO EN EL CICLO MAS ALTO COMPLETADO, SEXO Y GRUPOS DE EDAD

Tipo de enseñanza, título obtenido y sexo	Total	Grupos de edad en años			
		15 - 19	20 - 29	30 y más	Edad desconocida
Ingeniero Civil . . . . .	69	-	15	54	-
Varones . . . . .	66	-	14	52	-
Mujeres . . . . .	3	-	1	2	-
Ingeniero Industrial. . . . .	5	-	-	5	-
Varones . . . . .	5	-	-	5	-
Mujeres . . . . .	-	-	-	-	-
Ingeniero Electromecánico . . . . .	2	-	-	2	-
Varones . . . . .	2	-	-	2	-
Mujeres . . . . .	-	-	-	-	-
Ingeniero Naval, Mecánico y Aeronáu- tico . . . . .	6	-	-	6	-
Varones . . . . .	6	-	-	6	-
Mujeres . . . . .	-	-	-	-	-
Ingeniero Químico . . . . .	17	-	2	15	-
Varones . . . . .	17	-	2	15	-
Mujeres . . . . .	-	-	-	-	-
Ingeniero en Petróleo . . . . .	-	-	-	-	-
Varones . . . . .	-	-	-	-	-
Mujeres . . . . .	-	-	-	-	-
Ingeniero Hidráulico. . . . .	-	-	-	-	-
Varones . . . . .	-	-	-	-	-
Mujeres . . . . .	-	-	-	-	-
Ingeniero Geodesta-Geofísico. . . . .	-	-	-	-	-
Varones . . . . .	-	-	-	-	-
Mujeres . . . . .	-	-	-	-	-
Ingeniero Hidrográfico. . . . .	-	-	-	-	-
Varones . . . . .	-	-	-	-	-
Mujeres . . . . .	-	-	-	-	-
Agrimensor. . . . .	37	-	7	30	-
Varones . . . . .	36	-	7	29	-
Mujeres . . . . .	1	-	-	1	-

Cuadro No. 16 - POBLACION DE 15 Y MAS AÑOS, CLASIFICADA SEGUN TIPO DE ENSEÑANZA RECIBIDA, TITULO OBTENIDO EN EL CICLO MAS ALTO COMPLETADO, SEXO Y GRUPOS DE EDAD

Tipo de enseñanza, título obtenido y sexo	Total	Grupos de edad en años			
		15 - 19	20 - 29	30 y más	Edad desconocida
Doctor en Ciencias Naturales. . . . .	-	-	-	-	-
Varones . . . . .	-	-	-	-	-
Mujeres . . . . .	-	-	-	-	-
Odontólogo. . . . .	62	-	16	46	-
Varones . . . . .	51	-	13	38	-
Mujeres . . . . .	11	-	3	8	-
Doctor en Odontología . . . . .	8	-	1	7	-
Varones . . . . .	8	-	1	7	-
Mujeres . . . . .	-	-	-	-	-
Mecánico Dentista . . . . .	5	-	2	3	-
Varones . . . . .	5	-	2	3	-
Mujeres . . . . .	-	-	-	-	-
Asistente Dental. . . . .	-	-	-	-	-
Varones . . . . .	-	-	-	-	-
Mujeres . . . . .	-	-	-	-	-
Otros títulos universitarios. . . . .	18	1	6	11	-
Varones . . . . .	9	-	1	8	-
Mujeres . . . . .	9	1	5	3	-
<u>TÍTULOS CORRESPONDIENTES A OTRAS EN-</u> <u>SEÑANZAS.</u> . . . . .	4	-	1	3	-
Varones . . . . .	2	-	-	2	-
Mujeres . . . . .	2	-	1	1	-

Cuadro No. 17 - POBLACION DE 7 A 21 AÑOS QUE DEJO DE  
CLASIFICADA SEGUN CAUSA DE ABANDONO.

No de orden	Causa de abandono, último grado aprobado y sexo	Total						
			7	8	9	10	11	12
	<b>TOTAL. . . . .</b>	<b>33.793</b>	<b>239</b>	<b>341</b>	<b>435</b>	<b>610</b>	<b>785</b>	<b>1.114</b>
1	Varones. . . . .	16.348	116	163	215	309	395	502
2	Mujeres. . . . .	17.445	123	178	220	301	390	612
3	<b>ENFERMEDAD. . . . .</b>	<b>1.092</b>	<b>7</b>	<b>14</b>	<b>24</b>	<b>28</b>	<b>34</b>	<b>64</b>
4	Varones. . . . .	433	2	9	11	12	13	22
5	Mujeres. . . . .	659	5	5	13	16	21	42
6	Primer grado inferior. . . . .	228	6	7	14	14	18	18
7	Varones. . . . .	113	2	6	7	6	7	7
8	Mujeres. . . . .	115	4	1	7	8	11	11
9	Primer grado superior. . . . .	121	-	4	7	5	6	10
10	Varones. . . . .	53	-	2	4	3	3	5
11	Mujeres. . . . .	68	-	2	3	2	3	5
12	Segundo grado. . . . .	212	-	2	3	5	6	18
13	Varones. . . . .	79	-	1	-	2	1	3
14	Mujeres. . . . .	133	-	1	3	3	5	15
15	Tercer grado . . . . .	220	-	-	-	1	4	9
16	Varones. . . . .	78	-	-	-	-	2	3
17	Mujeres. . . . .	142	-	-	-	1	2	6
18	Cuarto grado . . . . .	168	-	-	-	2	-	5
19	Varones. . . . .	58	-	-	-	1	-	3
20	Mujeres. . . . .	110	-	-	-	1	-	2
21	Quinto grado . . . . .	132	-	-	-	-	-	2
22	Varones. . . . .	46	-	-	-	-	-	-
23	Mujeres. . . . .	86	-	-	-	-	-	2
24	Grado desconocido. . . . .	11	1	1	-	1	-	2
25	Varones. . . . .	6	-	-	-	-	-	1
26	Mujeres. . . . .	5	1	1	-	1	-	1
27	<b>ECONOMICAS. . . . .</b>	<b>2.674</b>	<b>7</b>	<b>12</b>	<b>24</b>	<b>28</b>	<b>63</b>	<b>113</b>
28	Varones. . . . .	1.337	2	4	12	17	37	49
29	Mujeres. . . . .	1.337	5	8	12	11	26	64

ASISTIR A ESTABLECIMIENTOS DE ENSEÑANZA PRIMARIA,  
 ULTIMO GRADO APROBADO, SEXO Y EDAD

Edad en años

13	14	15	16	17	18	19	20	21	No. de orden
<u>1.914</u>	<u>3.154</u>	<u>3.920</u>	<u>3.787</u>	<u>3.856</u>	<u>3.722</u>	<u>3.400</u>	<u>3.568</u>	<u>2.948</u>	
776	1.462	1.907	1.887	1.871	1.879	1.737	1.728	1.401	1
1.138	1.692	2.013	1.900	1.985	1.843	1.663	1.840	1.547	2
90	106	139	132	121	108	83	98	44	3
28	39	57	60	48	45	35	36	16	4
62	67	82	72	73	63	48	62	28	5
19	14	24	19	17	19	10	19	10	6
7	7	12	15	5	13	3	9	7	7
12	7	12	4	12	6	7	10	3	8
10	14	15	18	11	4	5	11	1	9
2	5	6	9	6	3	2	3	-	10
8	9	9	9	5	1	3	8	1	11
22	23	17	27	18	23	11	28	9	12
8	10	7	11	5	11	8	10	2	13
14	13	10	16	13	12	3	18	7	14
25	27	38	24	31	24	17	10	10	15
5	7	18	8	14	9	6	3	3	16
20	20	20	16	17	15	11	7	7	17
9	18	27	23	21	14	24	17	8	18
4	5	10	7	6	2	10	6	4	19
5	13	17	16	15	12	14	11	4	20
5	8	16	21	22	24	16	12	6	21
2	3	3	10	11	7	6	4	-	22
3	5	13	11	11	17	10	8	6	23
-	2	2	-	1	-	-	1	-	24
-	2	1	-	1	-	-	1	-	25
-	-	1	-	-	-	-	-	-	26
193	273	346	319	311	301	255	263	166	27
74	136	160	171	156	163	135	131	90	28
119	137	186	148	155	138	120	132	76	29



Cuadro No. 17 - POBLACION DE 7 A 21 AÑOS QUE DEJO DE  
CLASIFICADA SEGUN CAUSA DE ABANDONO.

No de orden	Causa de abandono, último grado aprobado y sexo	Total						
			7	8	9	10	11	12
30	Primer grado inferior. . . . .	209	5	8	14	13	20	19
31	Varones. . . . .	105	1	3	10	6	12	12
32	Mujeres. . . . .	104	4	5	4	7	8	7
33	Primer grado superior. . . . .	254	1	3	3	6	15	28
34	Varones. . . . .	116	1	-	1	6	10	9
35	Mujeres. . . . .	138	-	3	2	-	5	19
36	Segundo grado. . . . .	681	1	1	6	6	19	30
37	Varones. . . . .	336	-	1	1	2	10	11
38	Mujeres. . . . .	345	1	-	5	4	9	19
39	Tercer grado . . . . .	674	-	-	1	3	7	25
40	Varones. . . . .	345	-	-	-	3	5	12
41	Mujeres. . . . .	329	-	-	1	-	2	13
42	Cuarto grado . . . . .	566	-	-	-	-	2	6
43	Varones. . . . .	277	-	-	-	-	-	2
44	Mujeres. . . . .	289	-	-	-	-	2	4
45	Quinto grado . . . . .	281	-	-	-	-	-	3
46	Varones. . . . .	153	-	-	-	-	-	2
47	Mujeres. . . . .	128	-	-	-	-	-	1
48	Grado desconocido. . . . .	9	-	-	-	-	-	2
49	Varones. . . . .	5	-	-	-	-	-	1
50	Mujeres. . . . .	4	-	-	-	-	-	1
51	<u>TRABAJO</u> . . . . .	4.971	6	13	25	38	60	147
52	Varones. . . . .	2.874	5	9	10	21	28	72
53	Mujeres. . . . .	2.097	1	4	15	17	32	75
54	Primer grado inferior. . . . .	245	5	7	10	8	11	13
55	Varones. . . . .	142	4	4	2	6	3	10
56	Mujeres. . . . .	103	1	3	8	2	8	3
57	Primer grado superior. . . . .	353	1	3	4	10	17	14
58	Varones. . . . .	198	1	3	4	5	10	9
59	Mujeres. . . . .	155	-	-	-	5	7	5

ASISTIR A ESTABLECIMIENTOS DE ENSEÑANZA PRIMARIA.  
ULTIMO GRADO APROBADO, SEXO Y EDAD

Edad en años									No. de orden
13	14	15	16	17	18	19	20	21	
23	20	19	12	17	14	14	7	4	30
10	11	11	6	6	7	4	3	3	31
13	9	8	6	11	7	10	4	1	32
32	33	33	22	16	28	12	11	11	33
14	13	14	13	8	14	4	4	5	34
18	20	19	9	8	14	8	7	6	35
57	76	90	97	86	59	57	57	39	36
18	49	42	55	47	32	30	21	17	37
39	27	48	42	39	27	27	36	22	38
47	67	89	85	74	85	71	77	43	39
17	34	48	46	39	48	37	35	21	40
30	33	41	39	35	37	34	42	22	41
25	58	73	67	78	75	64	71	47	42
9	21	28	32	37	39	39	39	31	43
16	37	45	35	41	36	25	32	16	44
8	19	38	36	40	39	36	40	22	45
5	8	14	19	19	23	21	29	13	46
3	11	24	17	21	16	15	11	9	47
1	-	4	-	-	1	1	-	-	48
1	-	3	-	-	-	-	-	-	49
-	-	1	-	-	1	1	-	-	50
297	466	624	604	631	555	509	576	420	51
140	258	363	365	351	332	317	348	255	52
157	208	261	239	280	223	192	228	165	53
24	30	27	23	18	18	14	14	23	54
15	24	13	17	6	11	10	4	13	55
9	6	14	6	12	7	4	10	10	56
30	41	45	46	34	24	27	38	19	57
14	23	24	24	18	14	15	27	7	58
16	18	21	22	16	10	12	11	12	59

Cuadro No. 17 - POBLACION DE 7 A 21 AÑOS QUE DEJO DE  
CLASIFICADA SEGUN CAUSA DE ABANDONO.

No. de orden	Causa de abandono, último grado aprobado y sexo	Total						
			7	8	9	10	11	12
60	Segundo grado. . . . .	1.063	-	2	8	6	22	57
61	Varones. . . . .	619	-	1	2	3	10	22
62	Mujeres. . . . .	444	-	1	6	3	12	35
63	Tercer grado . . . . .	1.276	-	1	1	6	5	38
64	Varones. . . . .	709	-	1	-	4	1	17
65	Mujeres. . . . .	567	-	-	1	2	4	21
66	Cuarto grado . . . . .	1.214	-	-	2	4	2	14
67	Varones. . . . .	727	-	-	2	3	2	6
68	Mujeres. . . . .	487	-	-	-	1	-	8
69	Quinto grado . . . . .	812	-	-	-	1	3	10
70	Varones. . . . .	476	-	-	-	-	2	7
71	Mujeres. . . . .	336	-	-	-	1	1	3
72	Grado desconocido. . . . .	8	-	-	-	3	-	1
73	Varones. . . . .	3	-	-	-	-	-	1
74	Mujeres. . . . .	5	-	-	-	3	-	-
75	<u>PALTA DE VACANTE.</u> . . . . .	1.657	13	17	10	26	37	44
76	Varones. . . . .	759	8	9	6	13	18	20
77	Mujeres. . . . .	898	5	8	4	13	19	24
78	Primer grado inferior. . . . .	75	10	15	6	11	4	2
79	Varones. . . . .	39	7	7	3	5	2	1
80	Mujeres. . . . .	36	3	8	3	6	2	1
81	Primer grado superior. . . . .	79	1	-	3	6	7	8
82	Varones. . . . .	39	-	-	2	5	3	3
83	Mujeres. . . . .	40	1	-	1	1	4	5
84	Segundo grado. . . . .	290	2	2	-	5	10	13
85	Varones. . . . .	127	1	2	-	2	6	8
86	Mujeres. . . . .	163	1	-	-	3	4	5
87	Tercer grado . . . . .	430	-	-	-	3	11	10
88	Varones. . . . .	206	-	-	-	1	3	3
89	Mujeres. . . . .	224	-	-	-	2	8	7

ASISTIR A ESTABLECIMIENTOS DE ENSEÑANZA PRIMARIA.  
ULTIMO GRADO APROBADO, SEXO Y EDAD

Edad en años									No. de orden
13	14	15	16	17	18	19	20	21	
103	139	137	118	110	101	86	106	68	60
52	78	88	79	63	65	54	61	41	61
51	61	49	39	47	36	32	45	27	62
72	112	174	147	175	141	141	148	115	63
28	67	99	84	94	78	87	80	69	64
44	45	75	63	81	63	54	68	46	65
50	95	151	162	171	163	145	153	102	66
22	48	88	100	102	94	91	102	67	67
28	47	63	62	69	69	54	51	35	68
18	49	90	107	122	106	96	117	93	69
9	18	51	61	68	68	60	74	58	70
9	31	39	46	54	38	36	43	35	71
-	-	-	1	1	2	-	-	-	72
-	-	-	-	-	2	-	-	-	73
-	-	-	1	1	-	-	-	-	74
114	146	198	194	211	160	188	182	117	75
40	63	96	86	102	73	89	95	41	76
74	83	102	108	109	87	99	87	76	77
9	4	-	4	2	4	4	-	-	78
5	1	-	2	1	3	2	-	-	79
4	3	-	2	1	1	2	-	-	80
7	6	4	9	9	5	3	6	5	81
2	3	1	5	4	3	-	4	4	82
5	3	3	4	5	2	3	2	1	83
20	24	47	32	29	25	32	32	17	84
4	10	28	11	11	13	11	14	6	85
16	14	19	21	18	12	21	18	11	86
40	46	49	50	45	50	45	51	30	87
17	23	28	25	23	21	25	28	9	88
23	23	21	25	22	29	20	23	21	89

Cuadro No. 17 - POBLACION DE 7 A 21 AÑOS QUE DEJO DE  
CLASIFICADA SEGUN CAUSA DE ABANDONO.

No. de orden	Causa de abandono, último grado aprobado y sexo	Total						
			7	8	9	10	11	12
90	Cuarto grado . . . . .	482	-	-	1	1	5	6
91	Varones. . . . .	223	-	-	1	-	4	1
92	Mujeres. . . . .	259	-	-	-	1	1	5
93	Quinto grado . . . . .	298	-	-	-	-	-	5
94	Varones. . . . .	123	-	-	-	-	-	4
95	Mujeres. . . . .	175	-	-	-	-	-	1
96	Grado desconocido. . . . .	3	-	-	-	-	-	-
97	Varones. . . . .	2	-	-	-	-	-	-
98	Mujeres. . . . .	1	-	-	-	-	-	-
99	<u>DISTANCIA</u> . . . . .	5.032	47	71	92	122	170	240
100	Varones. . . . .	2.250	24	35	38	64	88	101
101	Mujeres. . . . .	2.782	23	36	54	58	82	139
102	Primer grado inferior. . . . .	670	38	50	45	50	56	56
103	Varones. . . . .	327	20	26	19	29	32	26
104	Mujeres. . . . .	343	18	24	26	21	24	30
105	Primer grado superior. . . . .	558	7	19	22	34	43	43
106	Varones. . . . .	233	2	8	10	17	16	20
107	Mujeres. . . . .	325	5	11	12	17	27	23
108	Segundo grado. . . . .	1.278	2	1	16	27	45	80
109	Varones. . . . .	561	2	1	5	10	24	35
110	Mujeres. . . . .	717	-	-	11	17	21	45
111	Tercer grado . . . . .	1.178	-	-	7	6	18	37
112	Varones. . . . .	507	-	-	3	4	10	14
113	Mujeres. . . . .	671	-	-	4	2	8	23
114	Cuarto grado . . . . .	865	-	-	2	4	7	18
115	Varones. . . . .	393	-	-	1	3	5	6
116	Mujeres. . . . .	472	-	-	1	1	2	12
117	Quinto grado . . . . .	469	-	-	-	-	1	4
118	Varones. . . . .	224	-	-	-	-	1	-
119	Mujeres. . . . .	245	-	-	-	-	-	4

ASISTIR A ESTABLECIMIENTOS DE ENSEÑANZA PRIMARIA.  
 ULTIMO GRADO APROBADO, SEXO Y EDAD

Edad en años									No. de orden
13	14	15	16	17	18	19	20	21	
29	48	57	65	79	40	63	51	37	90
11	19	23	27	43	21	34	29	10	91
18	29	34	38	36	19	29	22	27	92
9	18	40	34	47	36	41	40	28	93
1	7	15	16	20	12	17	19	12	94
8	11	25	18	27	24	24	21	16	95
-	-	1	-	-	-	-	2	-	96
-	-	1	-	-	-	-	1	-	97
-	-	-	-	-	-	-	1	-	98
358	470	566	492	552	517	507	456	372	99
131	200	260	222	219	234	241	200	173	100
227	270	306	270	313	283	266	256	199	101
55	46	47	40	48	42	37	30	30	102
27	19	21	22	21	22	15	14	14	103
28	27	26	18	27	20	22	16	16	104
55	48	71	33	44	45	28	44	22	105
13	19	33	17	22	19	13	14	10	106
42	29	38	16	22	26	15	30	12	107
121	140	153	137	138	112	120	96	90	108
45	65	80	56	50	49	60	40	39	109
76	75	73	81	88	63	60	56	51	110
75	125	140	127	158	140	134	115	96	111
26	46	61	58	66	63	60	47	49	112
49	79	79	69	92	77	74	68	47	113
37	70	108	96	100	117	111	113	82	114
15	31	43	36	48	54	54	60	37	115
22	39	65	60	52	63	57	53	45	116
13	39	47	59	63	60	75	56	52	117
4	20	22	33	32	27	37	24	24	118
9	19	25	26	31	33	38	32	28	119



Cuadro No. 17 - POBLACION DE 7 A 21 AÑOS QUE DEJO DE  
CLASIFICADA SEGUN CAUSA DE ABANDONO.

No. de orden	Causa de abandono, último grado aprobado y sexo	Total						
			7	8	9	10	11	12
120	Grado desconocido. . . . .	14	-	1	-	1	-	2
121	Varones. . . . .	5	-	-	-	1	-	-
122	Mujeres. . . . .	9	-	1	-	-	-	2
123	<u>NEGLIGENCIA</u> . . . . .	6.965	23	27	51	68	76	124
124	Varones. . . . .	3.440	13	12	30	31	32	54
125	Mujeres. . . . .	3.525	10	15	21	37	44	70
126	Primer grado inferior. . . .	617	23	20	32	35	26	37
127	Varones. . . . .	335	13	11	14	17	13	24
128	Mujeres. . . . .	282	10	9	18	18	13	13
129	Primer grado superior. . . .	610	-	5	9	16	19	26
130	Varones. . . . .	304	-	1	7	8	7	12
131	Mujeres. . . . .	306	-	4	2	8	12	14
132	Segundo grado. . . . .	1.546	-	2	7	10	19	22
133	Varones. . . . .	765	-	-	6	3	7	6
134	Mujeres. . . . .	781	-	2	1	7	12	16
135	Tercer grado . . . . .	1.777	-	-	1	3	4	20
136	Varones. . . . .	869	-	-	1	-	1	6
137	Mujeres. . . . .	908	-	-	-	3	3	14
138	Cuarto grado . . . . .	1.590	-	-	2	2	4	14
139	Varones. . . . .	760	-	-	2	1	2	4
140	Mujeres. . . . .	830	-	-	-	1	2	10
141	Quinto grado . . . . .	812	-	-	-	2	3	4
142	Varones. . . . .	402	-	-	-	2	2	1
143	Mujeres. . . . .	410	-	-	-	-	1	3
144	Grado desconocido. . . . .	13	-	-	-	-	1	1
145	Varones. . . . .	5	-	-	-	-	-	1
146	Mujeres. . . . .	8	-	-	-	-	1	-
147	<u>OTRAS CAUSAS</u> . . . . .	11.402	136	187	209	300	345	382
148	Varones. . . . .	5.255	62	85	108	151	179	184
149	Mujeres. . . . .	6.147	74	102	101	149	166	198

ASISTIR A ESTABLECIMIENTOS DE ENSEÑANZA PRIMARIA.  
ULTIMO GRADO APROBADO, SEXO Y EDAD

Edad en años									No. de orden
13	14	15	16	17	18	19	20	21	
2	2	-	-	1	1	2	2	-	120
1	-	-	-	-	-	2	1	-	121
1	2	-	-	1	1	-	1	-	122
301	787	929	935	875	871	711	705	482	123
120	349	469	460	459	460	379	345	227	124
181	438	460	475	416	411	332	360	255	125
36	71	72	69	50	38	37	41	30	126
19	38	38	41	33	22	15	18	19	127
17	33	34	28	17	16	22	23	11	128
45	83	99	81	47	66	39	37	38	129
18	35	55	41	29	29	23	20	19	130
27	48	44	40	18	37	16	17	19	131
85	184	217	217	190	206	149	150	88	132
33	82	128	107	101	110	82	67	33	133
52	102	89	110	89	96	67	83	55	134
76	220	240	241	232	235	197	196	112	135
30	97	113	128	119	135	101	91	47	136
46	123	127	113	113	100	96	105	65	137
45	167	193	213	231	201	204	182	132	138
19	74	91	91	115	93	107	95	66	139
26	93	102	122	116	108	97	87	66	140
13	62	107	114	121	123	85	98	80	141
1	23	44	52	61	70	51	54	41	142
12	39	63	62	60	53	34	44	39	143
1	-	1	-	4	2	-	1	2	144
-	-	-	-	1	1	-	-	2	145
1	-	1	-	3	1	-	1	-	146
561	906	1.118	1.111	1.155	1.210	1.147	1.288	1.347	147
243	417	502	523	516	572	541	573	599	148
318	489	616	588	639	638	606	715	748	149

Cuadro No. 17 - POBLACION DE 7 A 21 AÑOS QUE DEJO DE  
CLASIFICADA SEGUN CAUSA DE ABANDONO.

No de orden	Causa de abandono, último grado aprobado y sexo	Total						
			7	8	9	10	11	12
150	Primer grado inferior. . . . .	827	89	84	59	61	61	44
151	Varones. . . . .	409	43	44	31	34	30	21
152	Mujeres. . . . .	418	46	40	28	27	31	23
153	Primer grado superior. . . . .	1.000	34	67	52	86	72	61
154	Varones. . . . .	434	15	30	23	35	41	27
155	Mujeres. . . . .	566	19	37	29	51	31	34
156	Segundo grado. . . . .	2.602	8	23	49	72	89	101
157	Varones. . . . .	1.156	2	9	24	37	50	46
158	Mujeres. . . . .	1.446	6	14	25	35	39	55
159	Tercer grado . . . . .	2.692	-	5	22	41	61	77
160	Varones. . . . .	1.266	-	1	14	23	32	38
161	Mujeres. . . . .	1.426	-	4	8	18	29	39
162	Cuarto grado . . . . .	2.438	-	-	14	24	36	49
163	Varones. . . . .	1.165	-	-	8	13	15	30
164	Mujeres. . . . .	1.273	-	-	6	11	21	19
165	Quinto grado . . . . .	1.601	-	-	-	9	13	34
166	Varones. . . . .	720	-	-	-	6	4	12
167	Mujeres. . . . .	881	-	-	-	3	9	22
168	Grado desconocido. . . . .	242	5	8	13	7	13	16
169	Varones. . . . .	105	2	1	8	3	7	10
170	Mujeres. . . . .	137	3	7	5	4	6	6

## ASISTIR A ESTABLECIMIENTOS DE ENSEÑANZA PRIMARIA.

ULTIMO GRADO APROBADO, SEXO Y EDAD

Edad en años									No. de orden
13	14	15	16	17	18	19	20	21	
47	64	46	47	54	43	39	44	45	150
19	27	23	22	31	22	19	19	24	151
28	37	23	25	23	21	20	25	21	152
64	89	88	67	70	71	53	65	61	153
26	38	30	27	32	36	19	26	29	154
38	51	58	40	38	35	34	39	32	155
145	216	263	269	253	265	263	287	299	156
66	100	115	125	105	118	124	122	113	157
79	116	148	144	148	147	139	165	186	158
138	231	289	275	294	325	273	331	330	159
69	108	129	138	140	146	122	149	157	160
69	123	160	137	154	179	151	182	173	161
102	177	240	247	257	288	319	316	369	162
37	87	116	116	110	142	164	156	171	163
65	90	124	131	147	146	155	160	198	164
54	111	165	190	208	193	179	217	228	165
23	51	74	88	92	96	83	91	100	166
31	60	91	102	116	97	96	126	128	167
11	18	27	16	19	25	21	28	15	168
3	6	15	7	6	12	10	10	5	169
8	12	12	9	13	13	11	18	10	170

Cuadro No. 18 - POBLACION DE 7 A 21 AÑOS QUE NUNCA ASISTIO A ESTABLECIMIENTOS DE  
ENSEÑANZA PRIMARIA, CLASIFICADA SEGUN CAUSA, EDAD Y SEXO

Edad y sexo	Total	Enfermedad	Económicas	Trabajo	Falta de vacante	Distancia	Negligencia	Otras causas
TOTAL. . . . .	10.083	892	780	303	177	3.351	2.233	3.347
Varones. . . .	4.785	427	380	165	88	1.551	601	1.573
Mujeres. . . .	5.298	465	400	138	89	1.800	632	1.774
7 años . . . . .	2.068	114	129	16	53	570	265	921
Varones. . . .	1.066	60	73	8	31	276	134	484
Mujeres. . . .	1.002	54	56	8	22	294	131	437
8 años . . . . .	1.246	97	115	16	22	418	164	414
Varones. . . .	631	50	61	10	14	205	89	202
Mujeres. . . .	615	47	54	6	8	213	75	212
9 años . . . . .	811	55	77	14	34	303	105	223
Varones. . . .	397	29	47	10	14	138	51	108
Mujeres. . . .	414	26	30	4	20	165	54	115
10 años . . . . .	602	55	44	10	17	247	80	155
Varones. . . .	327	27	21	5	5	141	41	87
Mujeres. . . .	281	28	23	5	12	106	39	68
11 años . . . . .	458	31	41	17	8	191	59	111
Varones. . . .	233	15	24	11	5	91	25	62
Mujeres. . . .	225	16	17	6	3	100	34	49
12 años . . . . .	478	69	37	16	7	175	57	117
Varones. . . .	229	31	15	10	3	87	27	56
Mujeres. . . .	249	38	22	6	4	88	30	61
13 años . . . . .	409	51	31	25	7	148	51	96
Varones. . . .	188	27	16	13	3	69	23	37
Mujeres. . . .	221	24	15	12	4	79	28	59
14 años . . . . .	399	46	30	14	8	140	45	116
Varones. . . .	177	22	15	6	4	53	22	55
Mujeres. . . .	222	24	15	8	4	87	23	61
15 años . . . . .	441	51	28	16	3	158	57	128
Varones. . . .	189	22	8	8	2	66	24	59
Mujeres. . . .	252	29	20	8	1	92	33	69

Cuadro No. 18 - POBLACION DE 7 A 21 AÑOS QUE NUNCA ASISTIO A ESTABLECIMIENTOS DE  
ENSEÑANZA PRIMARIA, CLASIFICADA SEGUN CAUSA, EDAD Y SEXO

Edad y sexo	Total	Enfermedad	Económicas	Trabajo	Falta de vacante	Distancia	Negligencia	Otras causas
16 años . . . . .	493	64	42	20	3	169	58	137
Varones. . . .	218	31	18	11	1	78	28	51
Mujeres. . . .	275	33	24	9	2	91	30	86
17 años . . . . .	549	71	27	32	2	182	65	170
Varones. . . .	256	32	13	16	1	90	31	73
Mujeres. . . .	293	39	14	16	1	92	34	97
18 años . . . . .	538	55	43	34	2	164	63	177
Varones. . . .	232	21	15	16	2	68	28	82
Mujeres. . . .	306	34	28	18	-	96	35	95
19 años . . . . .	472	43	36	19	5	147	50	172
Varones. . . .	192	25	9	11	-	53	23	71
Mujeres. . . .	280	18	27	8	5	94	27	101
20 años . . . . .	556	43	48	29	3	166	53	214
Varones. . . .	225	17	21	19	2	67	24	75
Mujeres. . . .	331	26	27	10	1	99	29	139
21 años . . . . .	557	47	52	25	3	173	61	196
Varones. . . .	225	18	24	11	1	69	31	71
Mujeres. . . .	332	29	28	14	2	104	30	125



Cuadro No. 19 - POBLACION DE 14 Y MAS AÑOS, CLASIFICADA  
ACTIVA, URBANA Y RURAL

No. de orden	Grupos de edad en años y sexo	Total			
		Total	Población económicamente activa	Población económicamente no activa	Sin especificar
	<u>TOTAL . . . . .</u>	<u>210.485</u>	<u>123.922</u>	<u>83.816</u>	<u>2.747</u>
1	Varones . . . . .	109.622	100.812	6.915	1.895
2	Mujeres . . . . .	100.863	23.110	76.901	852
3	14 años. . . . .	7.760	2.849	4.371	540
4	Varones . . . . .	3.922	1.980	1.547	395
5	Mujeres . . . . .	3.838	869	2.824	145
6	15 - 19. . . . .	34.510	19.599	13.919	992
7	Varones . . . . .	17.078	14.133	2.227	718
8	Mujeres . . . . .	17.432	5.466	11.692	274
9	20 - 24. . . . .	29.702	18.473	10.922	307
10	Varones . . . . .	14.953	14.359	393	201
11	Mujeres . . . . .	14.749	4.114	10.529	106
12	25 - 29. . . . .	26.628	16.430	10.058	140
13	Varones . . . . .	13.920	13.623	205	92
14	Mujeres . . . . .	12.708	2.807	9.853	48
15	30 - 34. . . . .	24.023	14.823	9.086	114
16	Varones . . . . .	12.751	12.551	126	74
17	Mujeres . . . . .	11.272	2.272	8.960	40
18	35 - 39. . . . .	19.537	12.159	7.307	71
19	Varones . . . . .	10.421	10.249	123	49
20	Mujeres . . . . .	9.116	1.910	7.184	22
21	40 - 44. . . . .	16.053	9.955	6.042	56
22	Varones . . . . .	8.574	8.393	140	41
23	Mujeres . . . . .	7.479	1.562	5.902	15
24	45 - 49. . . . .	14.064	8.611	5.403	50
25	Varones . . . . .	7.437	7.238	161	38
26	Mujeres . . . . .	6.627	1.373	5.242	12
27	50 - 54. . . . .	11.256	6.863	4.348	45
28	Varones . . . . .	6.121	5.893	202	26
29	Mujeres . . . . .	5.135	970	4.146	19

EN ECONOMICAMENTE ACTIVA Y ECONOMICAMENTE NO  
GRUPOS DE EDAD Y SEXO

Urbana				Rural				No de orden
Total	Población económica- mente activa	Población eco- nómicamente no activa	Sin especificar	Total	Población económica- mente activa	Población eco- nómicamente no activa	Sin especificar	
<u>72.235</u>	<u>41.072</u>	<u>29.935</u>	<u>1.228</u>	<u>138.250</u>	<u>82.850</u>	<u>53.881</u>	<u>1.519</u>	
34.495	29.898	3.650	947	75.127	70.914	3.265	948	1
37.740	11.174	26.285	281	63.123	11.936	50.616	571	2
2.550	652	1.683	215	5.210	2.197	2.688	325	3
1.219	423	635	161	2.703	1.557	912	234	4
1.331	229	1.048	54	2.507	640	1.776	91	5
11.257	5.675	5.095	487	23.253	13.924	8.824	505	6
5.105	3.477	1.231	397	11.973	10.656	996	321	7
6.152	2.198	3.864	90	11.280	3.268	7.828	184	8
9.738	6.294	3.307	137	19.964	12.179	7.615	170	9
4.503	4.190	207	106	10.450	10.169	186	95	10
5.235	2.104	3.100	31	9.514	2.010	7.429	75	11
8.755	5.542	3.150	63	17.873	10.888	6.908	77	12
4.174	4.019	107	48	9.746	9.604	98	44	13
4.581	1.523	3.043	15	8.127	1.284	6.810	33	14
8.399	5.213	3.143	43	15.624	9.610	5.943	71	15
4.015	3.931	53	31	8.736	8.620	73	43	16
4.384	1.282	3.090	12	6.888	990	5.870	28	17
7.102	4.590	2.477	35	12.435	7.569	4.830	36	18
3.614	3.516	70	28	6.807	6.733	53	21	19
3.488	1.074	2.407	7	5.628	836	4.777	15	20
5.696	3.541	2.124	31	10.357	6.414	3.918	25	21
2.798	2.690	83	25	5.776	5.703	57	16	22
2.898	851	2.041	6	4.581	711	3.861	9	23
5.074	3.075	1.971	28	8.990	5.536	3.432	22	24
2.508	2.380	104	24	4.929	4.858	57	14	25
2.566	695	1.867	4	4.061	678	3.375	8	26
3.942	2.256	1.661	25	7.314	4.607	2.687	20	27
1.957	1.811	129	17	4.164	4.182	73	9	28
1.985	445	1.532	8	3.150	525	2.614	11	29

Cuadro No. 19 - POBLACION DE 14 Y MAS AÑOS, CLASIFICADA  
ACTIVA, URBANA Y RURAL

No. de orden	Grupos de edad en años y sexo	Total			
		Total	Población económicamente activa	Población económicamente no activa	Sin especificar
30	55 - 59. . . . .	9.563	5.782	3.728	53
31	Varones . . . . .	5.328	5.023	271	34
32	Mujeres . . . . .	4.235	759	3.457	19
33	60 - 64. . . . .	6.633	3.831	2.751	51
34	Varones . . . . .	3.732	3.378	317	37
35	Mujeres . . . . .	2.901	453	2.434	14
36	65 - 69. . . . .	4.215	2.202	1.972	41
37	Varones . . . . .	2.295	1.951	321	23
38	Mujeres . . . . .	1.920	251	1.651	18
39	70 - 74. . . . .	2.863	1.263	1.558	42
40	Varones . . . . .	1.462	1.113	328	21
41	Mujeres . . . . .	1.401	150	1.230	21
42	75 y más . . . . .	2.955	849	2.029	77
43	Varones . . . . .	1.302	746	503	53
44	Mujeres . . . . .	1.653	103	1.526	24
45	Edad desconocida . . . . .	723	233	322	168
46	Varones . . . . .	326	182	51	93
47	Mujeres . . . . .	397	51	271	75

EN ECONOMICAMENTE ACTIVA Y ECONOMICAMENTE NO  
GRUPOS DE EDAD Y SEXO

Urbana				Rural				No de orden
Total	Población económica- mente activa	Población eco- nómicamente no activa	Sin especificar	Total	Población económica- mente activa	Población eco- nómicamente no activa	Sin especificar	
3.319	1.827	1.461	31	6.244	3.955	2.267	22	30
1.714	1.491	198	25	3.614	3.532	73	9	31
1.605	336	1.263	6	2.630	423	2.194	13	32
2.301	1.085	1.186	30	4.332	2.746	1.565	21	33
1.119	890	205	24	2.613	2.488	112	13	34
1.182	195	981	6	1.719	258	1.453	8	35
1.592	644	926	22	2.623	1.558	1.046	19	36
743	528	201	14	1.552	1.423	120	9	37
849	116	725	8	1.071	135	926	10	38
1.166	382	761	23	1.697	881	797	19	39
530	321	196	13	932	792	132	8	40
636	61	565	10	765	89	665	11	41
1.240	257	946	37	1.715	592	1.083	40	42
455	206	225	24	847	540	278	29	43
785	51	721	13	868	52	805	11	44
104	39	44	21	619	194	278	147	45
41	25	6	10	285	157	45	83	46
63	14	38	11	334	37	233	64	47

Cuadro No. 20 - POBLACION DE 14 Y MAS AÑOS, ECONOMICAMENTE ACTIVA.

No de orden	Grupos de edad en años y sexo	Total				
			0	1	2	3
	<b>TOTAL . . . . .</b>	<b>123.922</b>	<b>4.420</b>	<b>1.445</b>	<b>6.318</b>	<b>7.201</b>
1	Varones . . . . .	100.812	1.560	1.309	4.717	5.909
2	Mujeres . . . . .	23.110	2.860	136	1.601	1.292
3	14 años. . . . .	2.849	-	-	106	97
4	Varones . . . . .	1.980	-	-	103	83
5	Mujeres . . . . .	869	-	-	3	14
6	15 - 19. . . . .	19.599	268	-	1.008	938
7	Varones . . . . .	14.133	67	-	755	671
8	Mujeres . . . . .	5.466	201	-	253	267
9	20 - 24. . . . .	18.473	936	80	1.341	841
10	Varones . . . . .	14.359	223	69	817	627
11	Mujeres . . . . .	4.114	713	11	524	214
12	25 - 29. . . . .	16.430	796	158	1.201	840
13	Varones . . . . .	13.623	226	140	875	710
14	Mujeres . . . . .	2.807	570	18	326	130
15	30 - 34. . . . .	14.823	739	212	849	849
16	Varones . . . . .	12.551	276	200	649	692
17	Mujeres . . . . .	2.272	463	12	200	157
18	35 - 39. . . . .	12.159	610	218	613	770
19	Varones . . . . .	10.249	219	195	489	678
20	Mujeres . . . . .	1.910	391	23	124	92
21	40 - 44. . . . .	9.955	388	187	420	709
22	Varones . . . . .	8.393	161	176	345	601
23	Mujeres . . . . .	1.562	227	11	75	108
24	45 - 49. . . . .	8.611	282	173	306	645
25	Varones . . . . .	7.238	143	158	264	528
26	Mujeres . . . . .	1.373	139	15	42	117
27	50 - 54. . . . .	6.863	173	152	185	513
28	Varones . . . . .	5.893	94	128	162	450
29	Mujeres . . . . .	970	79	24	23	63

(1) Ver página 336.

## CLASIFICADA POR GRUPOS PRINCIPALES DE OCUPACION Y EDAD, SEGUN SEXO

Grupos principales de ocupación (1)								No de orden
4	5	6	7	8	9	10	11	
<u>55.647</u>	<u>95</u>	<u>4.204</u>	<u>13.840</u>	<u>3.985</u>	<u>1.992</u>	<u>9.861</u>	<u>14.914</u>	
49.496	95	4.172	12.038	3.519	1.943	3.916	12.138	1
6.151	-	32	1.802	466	49	5.945	2.776	2
1.539	-	28	105	52	17	331	574	3
1.153	-	28	88	38	17	29	441	4
386	-	-	17	14	-	302	133	5
9.340	4	368	1.511	633	220	2.043	3.266	6
7.632	4	364	1.291	526	216	178	2.429	7
1.708	-	4	220	107	4	1.865	837	8
7.605	19	624	2.220	672	274	1.619	2.242	9
6.787	19	621	1.893	574	264	628	1.837	10
818	-	3	327	98	10	991	405	11
6.579	10	756	2.218	635	239	1.311	1.687	12
5.984	10	750	1.951	566	236	748	1.427	13
595	-	6	267	69	3	563	260	14
5.917	11	713	2.067	561	269	1.163	1.473	15
5.438	11	709	1.830	506	262	719	1.259	16
479	-	4	237	55	7	444	214	17
4.837	10	580	1.622	401	210	1.058	1.230	18
4.385	10	576	1.420	348	208	690	1.031	19
452	-	4	202	53	2	368	199	20
4.418	10	390	1.231	304	189	674	1.035	21
4.007	10	387	1.058	279	183	305	881	22
411	-	3	173	25	6	369	154	23
4.127	10	325	988	226	172	494	863	24
3.702	10	322	854	208	167	178	704	25
425	-	3	134	18	5	316	159	26
3.498	11	192	698	179	138	387	737	27
3.181	11	187	628	171	135	138	608	28
317	-	5	70	8	3	249	129	29



Cuadro No. 20 - POBLACION DE 14 Y MAS AÑOS, ECONOMICAMENTE ACTIVA.

No. de orden	Grupos de edad en años y sexo	Total				
			0	1	2	3
30	55 - 59. . . . .	5.782	112	108	142	439
31	Varones . . . . .	5.023	75	99	124	376
32	Mujeres . . . . .	759	37	9	18	63
33	60 - 64. . . . .	3.831	56	65	68	248
34	Varones . . . . .	3.378	39	61	60	211
35	Mujeres . . . . .	453	17	4	8	37
36	65 - 69. . . . .	2.202	25	23	50	170
37	Varones . . . . .	1.951	18	22	48	156
38	Mujeres . . . . .	251	7	1	2	14
39	70 - 74. . . . .	1.263	10	14	19	85
40	Varones . . . . .	1.113	6	14	17	76
41	Mujeres . . . . .	150	4	-	2	9
42	75 y más . . . . .	849	11	9	7	49
43	Varones . . . . .	746	7	8	7	46
44	Mujeres . . . . .	103	4	1	-	3
45	Edad desconocida . . . . .	233	14	46	3	8
46	Varones . . . . .	182	6	39	2	4
47	Mujeres . . . . .	51	8	7	1	4

- (1) Grupo principal 0: Profesionales, técnicos y personas en ocupaciones afines.  
 Grupo principal 1: Gerentes, administradores y funcionarios de categoría directiva.  
 Grupo principal 2: Empleados de oficina y personas en ocupaciones afines.  
 Grupo principal 3: Vendedores y personas en ocupaciones afines.  
 Grupo principal 4: Agricultores, ganaderos, pescadores, cazadores, madereros y personas en ocupaciones afines.  
 Grupo principal 5: Mineros, canteros y personas en ocupaciones afines.  
 Grupo principal 6: Conductores de medios de transportes y personas en ocupaciones afines.  
 Grupo principal 7: Artesanos y operarios en ocupaciones relacionadas con la hilandería, la confección  
 Grupo principal 8: Otros artesanos y operarios.  
 Grupo principal 9: Obreros y jornaleros no especificados en otras categorías.  
 Grupo principal 10: Trabajadores de servicios personales y en ocupaciones afines.  
 Grupo principal 11: Trabajadores no especificados en otras categorías, trabajadores que buscan trabajo aunque desempeñen ocupaciones afines a la población civil tales como, ingenieros,

## CLASIFICADA POR GRUPOS PRINCIPALES DE OCUPACION Y EDAD, SEGUN SEXO

Grupos principales de ocupación (1)								No de orden
4	5	6	7	8	9	10	11	
3.007	7	124	542	160	137	322	682	30
2.766	7	124	472	148	132	136	564	31
241	-	-	70	12	5	186	118	32
2.196	-	46	298	85	80	185	504	33
2.052	-	46	259	83	78	59	430	34
144	-	-	39	2	2	126	74	35
1.258	3	28	172	35	21	137	280	36
1.181	3	28	149	32	20	52	242	37
77	-	-	23	3	1	85	38	38
739	-	11	90	24	20	70	181	39
686	-	11	78	24	19	29	153	40
53	-	-	12	-	1	41	28	41
491	-	12	66	11	4	52	137	42
459	-	12	55	11	4	22	115	43
32	-	-	11	-	-	30	22	44
96	-	7	12	7	2	15	23	45
83	-	7	12	5	2	5	17	46
13	-	-	-	2	-	10	6	47

afines.

del vestuario y calzado, la carpintería, la industria de la construcción, la mecánica y las artes gráficas.

por primera vez. Se clasifican en este grupo además, los oficiales y suboficiales de las Fuerzas Armadas, médicos, odontólogos, abogados etc.

Cuadro No. 21 - POBLACION DE 14 Y MAS AÑOS ECONOMICAMENTE ACTIVA, CLASIFICADA POR  
GRUPOS DE EDAD, SEXO Y RAMA DE ACTIVIDAD EN QUE TRABAJA

Grupos de edad en años y sexo	Total	Rama de actividad económico								
		Agricultura, silvicultura, caza y pesca	Explotación de minas y canteras	Industrias manufactureras	Construcción	Electricidad, gas, agua y servicios sanitarios	Comercio	Transportes, almacenaje y comunicaciones	Servicios	Actividades no bien especificadas
<b>TOTAL . . .</b>	<b>123.922</b>	<b>58.709</b>	<b>127</b>	<b>16.935</b>	<b>4.252</b>	<b>339</b>	<b>9.262</b>	<b>4.375</b>	<b>18.740</b>	<b>11.183</b>
Varones	100.812	51.979	123	14.536	4.216	333	7.577	4.237	8.853	8.958
Mujeres	23.110	6.730	4	2.399	36	6	1.685	138	9.887	2.225
<b>14 años. .</b>	<b>2.849</b>	<b>1.660</b>	<b>1</b>	<b>176</b>	<b>22</b>	<b>1</b>	<b>179</b>	<b>14</b>	<b>356</b>	<b>440</b>
Varones	1.980	1.231	1	150	22	1	162	14	56	343
Mujeres	869	429	-	26	-	-	17	-	300	97
<b>15 - 19. .</b>	<b>19.599</b>	<b>10.080</b>	<b>6</b>	<b>2.051</b>	<b>436</b>	<b>22</b>	<b>1.434</b>	<b>350</b>	<b>2.707</b>	<b>2.513</b>
Varones	14.133	8.196	6	1.720	431	20	1.085	344	523	1.808
Mujeres	5.466	1.884	-	331	5	2	349	6	2.184	705
<b>20 - 24. .</b>	<b>18.473</b>	<b>8.033</b>	<b>21</b>	<b>2.747</b>	<b>627</b>	<b>41</b>	<b>1.227</b>	<b>634</b>	<b>3.387</b>	<b>1.756</b>
Varones	14.359	7.138	21	2.308	616	40	882	600	1.377	1.377
Mujeres	4.114	895	-	439	11	1	345	34	2.010	379
<b>25 - 29. .</b>	<b>16.430</b>	<b>6.877</b>	<b>19</b>	<b>2.796</b>	<b>554</b>	<b>42</b>	<b>1.165</b>	<b>775</b>	<b>2.898</b>	<b>1.304</b>
Varones	13.623	6.243	17	2.437	549	42	950	741	1.562	1.082
Mujeres	2.807	634	2	359	5	-	215	34	1.336	222
<b>30 - 34. .</b>	<b>14.823</b>	<b>6.180</b>	<b>20</b>	<b>2.496</b>	<b>620</b>	<b>39</b>	<b>1.074</b>	<b>735</b>	<b>2.564</b>	<b>1.095</b>
Varones	12.551	5.653	19	2.184	613	38	886	717	1.514	927
Mujeres	2.272	527	1	312	7	1	188	18	1.050	168
<b>35 - 39. .</b>	<b>12.159</b>	<b>5.054</b>	<b>15</b>	<b>1.887</b>	<b>510</b>	<b>55</b>	<b>927</b>	<b>574</b>	<b>2.246</b>	<b>891</b>
Varones	10.249	4.558	15	1.619	506	53	812	558	1.377	751
Mujeres	1.910	496	-	268	4	2	115	16	869	140
<b>40 - 44. .</b>	<b>9.955</b>	<b>4.650</b>	<b>8</b>	<b>1.407</b>	<b>451</b>	<b>44</b>	<b>811</b>	<b>421</b>	<b>1.445</b>	<b>718</b>
Varones	8.393	4.201	7	1.195	449	44	696	407	734	610
Mujeres	1.562	449	1	212	2	-	115	14	661	108
<b>45 - 49. .</b>	<b>8.611</b>	<b>4.274</b>	<b>12</b>	<b>1.121</b>	<b>354</b>	<b>40</b>	<b>748</b>	<b>355</b>	<b>1.103</b>	<b>604</b>
Varones	7.238	3.830	12	951	354	40	619	348	590	494
Mujeres	1.373	444	-	170	-	-	129	7	513	110
<b>50 - 54. .</b>	<b>6.863</b>	<b>3.678</b>	<b>16</b>	<b>814</b>	<b>278</b>	<b>24</b>	<b>595</b>	<b>229</b>	<b>726</b>	<b>503</b>
Varones	5.893	3.324	16	725	277	24	521	222	369	415
Mujeres	970	354	-	89	1	-	74	7	357	88

Cuadro No. 21 - POBLACION DE 14 Y MAS AÑOS ECONOMICAMENTE ACTIVA, CLASIFICADA POR GRUPOS DE EDAD, SEXO Y RAMA DE ACTIVIDAD EN QUE TRABAJA

Grupos de edad en años y sexo	Total	Rama de actividad económica								
		Agricultura, silvicultura, caza y pesca	Explotación de minas y canteras	Industrias manufactureras	Construcción	Electricidad, gas, agua y servicios sanitarios	Comercio	Transportes, almacenaje y comunicaciones	Servicios	Actividades no bien especificadas
55 - 59. .	5.782	3.183	8	654	209	20	479	160	587	482
Varones	5.023	2.919	8	563	209	20	412	159	331	402
Mujeres	759	264	-	91	-	-	67	1	256	80
60 - 64. .	3.831	2.319	-	363	97	8	282	64	331	367
Varones	3.378	2.156	-	315	97	8	242	64	178	318
Mujeres	453	163	-	48	-	-	40	-	153	49
65 - 69. .	2.202	1.318	1	203	47	2	183	29	207	212
Varones	1.951	1.235	1	176	46	2	169	28	111	183
Mujeres	251	83	-	27	1	-	14	1	96	29
70 - 74. .	1.263	779	-	118	29	1	91	20	94	131
Varones	1.113	721	-	106	29	1	82	20	45	109
Mujeres	150	58	-	12	-	-	9	-	49	22
75 y más .	849	518	-	84	10	-	55	10	65	107
Varones	746	484	-	71	10	-	52	10	30	89
Mujeres	103	34	-	13	-	-	3	-	35	18
Edad desconocida. .	233	106	-	18	8	-	12	5	24	60
Varones	182	90	-	16	8	-	7	5	6	50
Mujeres	51	16	-	2	-	-	5	-	18	10

Cuadro No. 22 - POBLACION DE 14 Y MAS AÑOS ECONOMICAMENTE ACTIVA, CLASIFICADA POR GRUPOS DE EDAD, SEXO Y CATEGORIA OCUPACIONAL

Grupos de edad en años y sexo	Total	Empleadores	Trabajadores por cuenta propia	Trabajadores con remuneración	Trabajadores familiares sin remuneración	Sin especificar
<b>TOTAL . . . . .</b>	<b>123.922</b>	<b>13.031</b>	<b>20.551</b>	<b>71.653</b>	<b>11.888</b>	<b>6.799</b>
Varones . . . . .	100.812	12.203	17.438	57.553	8.422	5.196
Mujeres . . . . .	23.110	828	3.113	14.100	3.466	1.603
<b>14 años. . . . .</b>	<b>2.849</b>	<b>-</b>	<b>-</b>	<b>1.401</b>	<b>1.194</b>	<b>254</b>
Varones . . . . .	1.980	-	-	916	879	185
Mujeres . . . . .	869	-	-	485	315	69
<b>15 - 19. . . . .</b>	<b>19.599</b>	<b>97</b>	<b>689</b>	<b>11.546</b>	<b>5.836</b>	<b>1.431</b>
Varones . . . . .	14.133	80	501	8.111	4.425	1.016
Mujeres . . . . .	5.466	17	188	3.435	1.411	415
<b>20 - 24. . . . .</b>	<b>18.473</b>	<b>609</b>	<b>1.682</b>	<b>12.712</b>	<b>2.406</b>	<b>1.064</b>
Varones . . . . .	14.359	569	1.379	9.743	1.529	839
Mujeres . . . . .	4.114	40	303	2.969	577	225
<b>25 - 29. . . . .</b>	<b>16.430</b>	<b>1.316</b>	<b>2.519</b>	<b>10.950</b>	<b>902</b>	<b>743</b>
Varones . . . . .	13.623	1.246	2.179	9.006	596	596
Mujeres . . . . .	2.807	70	340	1.944	306	147
<b>30 - 34. . . . .</b>	<b>14.823</b>	<b>1.729</b>	<b>2.710</b>	<b>9.300</b>	<b>411</b>	<b>673</b>
Varones . . . . .	12.551	1.628	2.329	7.845	224	525
Mujeres . . . . .	2.272	101	381	1.455	187	148
<b>35 - 39. . . . .</b>	<b>12.159</b>	<b>1.714</b>	<b>2.430</b>	<b>7.234</b>	<b>255</b>	<b>526</b>
Varones . . . . .	10.249	1.612	2.059	6.084	100	394
Mujeres . . . . .	1.910	102	371	1.150	155	132
<b>40 - 44. . . . .</b>	<b>9.955</b>	<b>1.472</b>	<b>2.292</b>	<b>5.525</b>	<b>188</b>	<b>478</b>
Varones . . . . .	8.393	1.363	1.946	4.660	55	369
Mujeres . . . . .	1.562	109	346	865	133	109
<b>45 - 49. . . . .</b>	<b>8.611</b>	<b>1.495</b>	<b>2.163</b>	<b>4.377</b>	<b>183</b>	<b>393</b>
Varones . . . . .	7.238	1.388	1.826	3.676	50	298
Mujeres . . . . .	1.373	107	337	701	133	95
<b>50 - 54. . . . .</b>	<b>6.863</b>	<b>1.418</b>	<b>1.877</b>	<b>3.107</b>	<b>116</b>	<b>345</b>
Varones . . . . .	5.893	1.318	1.604	2.671	28	272
Mujeres . . . . .	970	100	273	436	88	73

Cuadro No. 22 - POBLACION DE 14 Y MAS AÑOS ECONOMICAMENTE ACTIVA, CLASIFICADA POR GRUPOS DE EDAD, SEXO Y CATEGORIA OCUPACIONAL

Grupos de edad en años y sexo	Total	Empleadores	Trabajadores por cuenta propia	Trabajadores con remuneración	Trabajadores familiares sin remuneración	Sin especificar
55 - 59. . . . .	5.782	1.324	1.584	2.463	93	318
Varones . . . . .	5.023	1.247	1.339	2.166	28	243
Mujeres . . . . .	759	77	245	297	65	75
60 - 64. . . . .	3.831	887	1.151	1.463	97	233
Varones . . . . .	3.378	826	1.011	1.299	58	184
Mujeres . . . . .	453	61	140	164	39	49
65 - 69. . . . .	2.202	520	708	775	69	130
Varones . . . . .	1.951	495	623	686	42	105
Mujeres . . . . .	251	25	85	89	27	25
70 - 74. . . . .	1.263	263	391	442	74	93
Varones . . . . .	1.113	256	337	392	54	74
Mujeres . . . . .	150	7	54	50	20	19
75 y más . . . . .	849	152	275	294	52	76
Varones . . . . .	746	144	240	255	46	61
Mujeres . . . . .	103	8	35	39	6	15
Edad desconocida . . .	233	35	80	64	12	42
Varones . . . . .	182	31	65	43	8	35
Mujeres . . . . .	51	4	15	21	4	7



Cuadro No. 23 - POBLACION DE 14 Y MAS AÑOS, ECONOMICAMENTE ACTIVA, CLASIFICADA POR  
GRUPOS DE EDAD, SEXO Y ESTADO CIVIL

Grupos de edad en años y sexo	Total	Soltero	Soltero en unión de hecho	Casado	Viudo	Separado	Divorciado	Sin especificar
<b>TOTAL. . . . .</b>	<b>123.922</b>	<b>51.840</b>	<b>15.736</b>	<b>52.137</b>	<b>2.546</b>	<b>808</b>	<b>63</b>	<b>792</b>
<b>Varones. . . .</b>	<b>100.812</b>	<b>38.514</b>	<b>13.974</b>	<b>45.939</b>	<b>1.298</b>	<b>436</b>	<b>39</b>	<b>612</b>
<b>Mujeres. . . .</b>	<b>23.110</b>	<b>13.326</b>	<b>1.762</b>	<b>6.198</b>	<b>1.248</b>	<b>372</b>	<b>24</b>	<b>180</b>
<b>14 años . . . . .</b>	<b>2.849</b>	<b>2.827</b>	<b>-</b>	<b>9</b>	<b>-</b>	<b>-</b>	<b>-</b>	<b>13</b>
<b>Varones. . . .</b>	<b>1.980</b>	<b>1.974</b>	<b>-</b>	<b>3</b>	<b>-</b>	<b>-</b>	<b>-</b>	<b>3</b>
<b>Mujeres. . . .</b>	<b>869</b>	<b>853</b>	<b>-</b>	<b>6</b>	<b>-</b>	<b>-</b>	<b>-</b>	<b>10</b>
<b>15 - 19 . . . . .</b>	<b>19.599</b>	<b>18.648</b>	<b>271</b>	<b>319</b>	<b>4</b>	<b>9</b>	<b>-</b>	<b>348</b>
<b>Varones. . . .</b>	<b>14.133</b>	<b>13.578</b>	<b>158</b>	<b>123</b>	<b>-</b>	<b>2</b>	<b>-</b>	<b>272</b>
<b>Mujeres. . . .</b>	<b>5.466</b>	<b>5.070</b>	<b>113</b>	<b>196</b>	<b>4</b>	<b>7</b>	<b>-</b>	<b>76</b>
<b>20 - 24 . . . . .</b>	<b>18.473</b>	<b>13.416</b>	<b>1.581</b>	<b>3.240</b>	<b>25</b>	<b>40</b>	<b>2</b>	<b>169</b>
<b>Varones. . . .</b>	<b>14.359</b>	<b>10.352</b>	<b>1.343</b>	<b>2.504</b>	<b>6</b>	<b>17</b>	<b>1</b>	<b>136</b>
<b>Mujeres. . . .</b>	<b>4.114</b>	<b>3.064</b>	<b>238</b>	<b>736</b>	<b>19</b>	<b>23</b>	<b>1</b>	<b>33</b>
<b>25 - 29 . . . . .</b>	<b>16.430</b>	<b>6.318</b>	<b>2.736</b>	<b>7.182</b>	<b>56</b>	<b>66</b>	<b>4</b>	<b>65</b>
<b>Varones. . . .</b>	<b>13.623</b>	<b>4.924</b>	<b>2.430</b>	<b>6.160</b>	<b>24</b>	<b>29</b>	<b>-</b>	<b>56</b>
<b>Mujeres. . . .</b>	<b>2.807</b>	<b>1.394</b>	<b>306</b>	<b>1.022</b>	<b>32</b>	<b>37</b>	<b>4</b>	<b>12</b>
<b>30 - 34 . . . . .</b>	<b>14.823</b>	<b>3.229</b>	<b>2.881</b>	<b>8.429</b>	<b>116</b>	<b>119</b>	<b>7</b>	<b>42</b>
<b>Varones. . . .</b>	<b>12.551</b>	<b>2.451</b>	<b>2.605</b>	<b>7.380</b>	<b>32</b>	<b>48</b>	<b>4</b>	<b>31</b>
<b>Mujeres. . . .</b>	<b>2.272</b>	<b>778</b>	<b>276</b>	<b>1.049</b>	<b>84</b>	<b>71</b>	<b>3</b>	<b>11</b>
<b>35 - 39 . . . . .</b>	<b>12.159</b>	<b>1.904</b>	<b>2.218</b>	<b>7.749</b>	<b>151</b>	<b>103</b>	<b>5</b>	<b>29</b>
<b>Varones. . . .</b>	<b>10.249</b>	<b>1.346</b>	<b>1.998</b>	<b>6.786</b>	<b>52</b>	<b>48</b>	<b>3</b>	<b>16</b>
<b>Mujeres. . . .</b>	<b>1.910</b>	<b>558</b>	<b>220</b>	<b>963</b>	<b>99</b>	<b>55</b>	<b>2</b>	<b>13</b>
<b>40 - 44 . . . . .</b>	<b>9.955</b>	<b>1.458</b>	<b>1.771</b>	<b>6.374</b>	<b>232</b>	<b>100</b>	<b>9</b>	<b>11</b>
<b>Varones. . . .</b>	<b>8.393</b>	<b>1.039</b>	<b>1.575</b>	<b>5.627</b>	<b>84</b>	<b>53</b>	<b>7</b>	<b>8</b>
<b>Mujeres. . . .</b>	<b>1.562</b>	<b>419</b>	<b>196</b>	<b>747</b>	<b>148</b>	<b>47</b>	<b>2</b>	<b>3</b>
<b>45 - 49 . . . . .</b>	<b>8.611</b>	<b>1.163</b>	<b>1.496</b>	<b>5.541</b>	<b>287</b>	<b>97</b>	<b>11</b>	<b>16</b>
<b>Varones. . . .</b>	<b>7.238</b>	<b>796</b>	<b>1.318</b>	<b>4.948</b>	<b>108</b>	<b>49</b>	<b>6</b>	<b>13</b>
<b>Mujeres. . . .</b>	<b>1.373</b>	<b>367</b>	<b>178</b>	<b>593</b>	<b>179</b>	<b>48</b>	<b>5</b>	<b>3</b>
<b>50 - 54 . . . . .</b>	<b>6.863</b>	<b>874</b>	<b>1.051</b>	<b>4.485</b>	<b>335</b>	<b>95</b>	<b>8</b>	<b>15</b>
<b>Varones. . . .</b>	<b>5.893</b>	<b>600</b>	<b>948</b>	<b>4.112</b>	<b>163</b>	<b>55</b>	<b>4</b>	<b>11</b>
<b>Mujeres. . . .</b>	<b>970</b>	<b>274</b>	<b>103</b>	<b>373</b>	<b>172</b>	<b>40</b>	<b>4</b>	<b>4</b>

Cuadro No. 23 - POBLACION DE 14 Y MAS AÑOS. ECONOMICAMENTE ACTIVA, CLASIFICADA POR  
GRUPOS DE EDAD, SEXO Y ESTADO CIVIL

Grupos de edad en años y sexo	Total	Soltero	Soltero en unión de hecho	Casado	Viudo	Separado	Divorciado	Sin especificar
55 - 59 . . . . .	5.782	780	831	3.694	401	62	5	9
Varones. . . . .	5.023	553	756	3.446	218	41	4	5
Mujeres. . . . .	759	227	75	248	183	21	1	4
60 - 64 . . . . .	3.831	515	440	2.460	345	55	8	8
Varones. . . . .	3.378	376	414	2.333	202	40	7	6
Mujeres. . . . .	453	139	26	127	143	15	1	2
65 - 69 . . . . .	2.202	296	248	1.370	244	39	-	5
Varones. . . . .	2.951	218	231	1.307	158	34	-	3
Mujeres. . . . .	251	78	17	63	86	5	-	2
70 - 74 . . . . .	1.263	181	112	764	178	16	4	8
Varones. . . . .	1.113	136	106	728	119	14	3	7
Mujeres. . . . .	150	45	6	36	59	2	1	1
75 y más. . . . .	849	142	76	456	164	6	-	5
Varones. . . . .	746	101	74	433	130	5	-	3
Mujeres. . . . .	103	41	2	23	34	1	-	2
Edad desconocida.	233	89	24	65	8	1	-	46
Varones. . . . .	182	70	18	49	2	1	-	42
Mujeres. . . . .	51	19	6	16	6	-	-	4

Cuadro No. 24 - POBLACION DE 14 Y MAS AÑOS ECONOMICAMENTE ACTIVA, CLASIFICADA  
EN OCUPADOS Y DESOCUPADOS, POR GRUPOS DE EDAD Y SEXO

Grupos de edad en años y sexo	Total	Ocupados	Desocupados	Sin especificar
<b>TOTAL . . . . .</b>	<b>123.922</b>	<b>122.248</b>	<b>1.674</b>	<b>-</b>
<b>Varones . . . .</b>	<b>100.812</b>	<b>99.726</b>	<b>1.086</b>	<b>-</b>
<b>Mujeres . . . .</b>	<b>23.110</b>	<b>22.522</b>	<b>588</b>	<b>-</b>
<b>14 años. . . . .</b>	<b>2.849</b>	<b>2.772</b>	<b>77</b>	<b>-</b>
<b>Varones . . . .</b>	<b>1.980</b>	<b>1.923</b>	<b>57</b>	<b>-</b>
<b>Mujeres . . . .</b>	<b>869</b>	<b>849</b>	<b>20</b>	<b>-</b>
<b>15 - 19. . . . .</b>	<b>19.599</b>	<b>18.976</b>	<b>623</b>	<b>-</b>
<b>Varones . . . .</b>	<b>14.133</b>	<b>13.771</b>	<b>362</b>	<b>-</b>
<b>Mujeres . . . .</b>	<b>5.466</b>	<b>5.205</b>	<b>261</b>	<b>-</b>
<b>20 - 24. . . . .</b>	<b>18.473</b>	<b>18.153</b>	<b>320</b>	<b>-</b>
<b>Varones . . . .</b>	<b>14.359</b>	<b>14.167</b>	<b>192</b>	<b>-</b>
<b>Mujeres . . . .</b>	<b>4.114</b>	<b>3.986</b>	<b>128</b>	<b>-</b>
<b>25 - 29. . . . .</b>	<b>16.430</b>	<b>16.282</b>	<b>148</b>	<b>-</b>
<b>Varones . . . .</b>	<b>13.623</b>	<b>13.534</b>	<b>89</b>	<b>-</b>
<b>Mujeres . . . .</b>	<b>2.807</b>	<b>2.748</b>	<b>59</b>	<b>-</b>
<b>30 - 34. . . . .</b>	<b>14.823</b>	<b>14.726</b>	<b>97</b>	<b>-</b>
<b>Varones . . . .</b>	<b>12.551</b>	<b>12.498</b>	<b>53</b>	<b>-</b>
<b>Mujeres . . . .</b>	<b>2.272</b>	<b>2.228</b>	<b>44</b>	<b>-</b>
<b>35 - 39. . . . .</b>	<b>12.159</b>	<b>12.102</b>	<b>57</b>	<b>-</b>
<b>Varones . . . .</b>	<b>10.249</b>	<b>10.207</b>	<b>42</b>	<b>-</b>
<b>Mujeres . . . .</b>	<b>1.910</b>	<b>1.895</b>	<b>15</b>	<b>-</b>
<b>40 - 44. . . . .</b>	<b>9.955</b>	<b>9.899</b>	<b>56</b>	<b>-</b>
<b>Varones . . . .</b>	<b>8.393</b>	<b>8.351</b>	<b>42</b>	<b>-</b>
<b>Mujeres . . . .</b>	<b>1.562</b>	<b>1.548</b>	<b>14</b>	<b>-</b>
<b>45 - 49. . . . .</b>	<b>8.611</b>	<b>8.548</b>	<b>63</b>	<b>-</b>
<b>Varones . . . .</b>	<b>7.238</b>	<b>7.193</b>	<b>45</b>	<b>-</b>
<b>Mujeres . . . .</b>	<b>1.373</b>	<b>1.355</b>	<b>18</b>	<b>-</b>
<b>50 - 54. . . . .</b>	<b>6.863</b>	<b>6.808</b>	<b>55</b>	<b>-</b>
<b>Varones . . . .</b>	<b>5.893</b>	<b>5.847</b>	<b>46</b>	<b>-</b>
<b>Mujeres . . . .</b>	<b>970</b>	<b>961</b>	<b>9</b>	<b>-</b>

Cuadro No. 24 - POBLACION DE 14 Y MAS AÑOS ECONOMICAMENTE ACTIVA, CLASIFICADA  
EN OCUPADOS Y DESOCUPADOS, POR GRUPOS DE EDAD Y SEXO

Grupos de edad en años y sexo	Total	Ocupados	Desocupados	Sin especificar
55 - 59. . . . .	5.782	5.733	49	-
Varones . . . . .	5.023	4.977	46	-
Mujeres . . . . .	759	756	3	-
60 - 64. . . . .	3.831	3.792	39	-
Varones . . . . .	3.378	3.343	35	-
Mujeres . . . . .	453	449	4	-
65 - 69. . . . .	2.202	2.180	22	-
Varones . . . . .	1.951	1.933	18	-
Mujeres . . . . .	251	247	4	-
70 - 74. . . . .	1.263	1.232	31	-
Varones . . . . .	1.113	1.084	29	-
Mujeres . . . . .	150	148	2	-
75 y más . . . . .	849	814	35	-
Varones . . . . .	746	717	29	-
Mujeres . . . . .	103	97	6	-
Edad desconocida .	233	231	2	-
Varones . . . . .	182	181	1	-
Mujeres . . . . .	51	50	1	-

Cuadro No. 25 - POBLACION DE 14 Y MAS AÑOS ECONOMICAMENTE NO ACTIVA, CLASIFICADA  
POR SITUACION QUE REVISTE, GRUPOS DE EDAD Y SEXO

Grupos de edad en años y sexo	Total	Personas al cuidado del hogar	Estudiantes	Asiladas, internadas, recluidos, etc.	Jubiladas, pensionadas, retirados, rentistas, etc.	Personas en otras condiciones	Sin especificar
<u>TOTAL</u> . . . . .	<u>83.816</u>	<u>71.335</u>	<u>7.428</u>	<u>854</u>	<u>1.617</u>	<u>2.359</u>	<u>23</u>
Varones . . . . .	6.915	-	3.649	676	1.206	1.361	23
Mujeres . . . . .	76.901	71.335	3.779	178	611	998	-
14 años. . . . .	4.371	1.517	2.775	12	-	66	1
Varones . . . . .	1.547	-	1.499	7	-	40	1
Mujeres . . . . .	2.824	1.517	1.276	5	-	26	-
15 - 19. . . . .	13.919	9.260	4.270	95	6	282	6
Varones . . . . .	2.227	-	1.985	69	1	166	6
Mujeres . . . . .	11.692	9.260	2.285	26	5	116	-
20 - 24. . . . .	10.922	10.245	334	158	3	177	5
Varones . . . . .	393	-	146	142	1	99	5
Mujeres . . . . .	10.529	10.245	188	16	2	78	-
25 - 29. . . . .	10.058	9.757	41	121	13	124	2
Varones . . . . .	205	-	16	117	9	61	2
Mujeres . . . . .	9.853	9.757	25	4	4	63	-
30 - 34. . . . .	9.086	8.894	8	97	14	72	1
Varones . . . . .	126	-	3	78	6	38	1
Mujeres . . . . .	8.960	8.894	5	19	8	34	-
35 - 39. . . . .	7.307	7.128	-	71	31	75	2
Varones . . . . .	123	-	-	57	24	40	2
Mujeres . . . . .	7.184	7.128	-	14	7	35	-
40 - 44. . . . .	6.042	5.842	-	62	67	70	1
Varones . . . . .	140	-	-	50	47	42	1
Mujeres . . . . .	5.902	5.842	-	12	20	28	-
45 - 49. . . . .	5.403	5.128	-	61	142	71	1
Varones . . . . .	161	-	-	43	74	43	1
Mujeres . . . . .	5.242	5.128	-	18	68	28	-
50 - 54. . . . .	4.348	4.014	-	39	215	80	-
Varones . . . . .	202	-	-	29	118	55	-
Mujeres . . . . .	4.146	4.014	-	10	97	25	-

Cuadro No. 25 - POBLACION DE 14 Y MAS AÑOS ECONOMICAMENTE NO ACTIVA, CLASIFICADA  
POR SITUACION QUE REVISTE, GRUPOS DE EDAD Y SEXO

Grupos de edad en años y sexo	Total	Personas al cuidado del hogar	Estudiantes	Asilados, internados, reclusos, etc.	Jubilados, pensionados, retirados, rentistas, etc.	Personas en otras condiciones	Sin especificar
55 - 59. . . . .	3.728	3.299	-	34	297	97	1
Varones . . . . .	271	-	-	26	188	56	1
Mujeres . . . . .	3.457	3.299	-	8	109	41	-
60 - 64. . . . .	2.751	2.272	-	11	318	149	1
Varones . . . . .	317	-	-	7	225	84	1
Mujeres . . . . .	2.434	2.272	-	4	93	65	-
65 - 69. . . . .	1.972	1.500	-	9	286	177	-
Varones . . . . .	321	-	-	4	206	111	-
Mujeres . . . . .	1.651	1.500	-	5	80	66	-
70 - 74. . . . .	1.558	1.076	-	11	210	259	2
Varones . . . . .	328	-	-	9	158	159	2
Mujeres . . . . .	1.230	1.076	-	2	52	100	-
75 y más . . . . .	2.029	1.184	-	7	214	624	-
Varones . . . . .	503	-	-	3	149	351	-
Mujeres . . . . .	1.526	1.184	-	4	65	273	-
Edad desconocida . . .	322	219	-	66	1	36	-
Varones . . . . .	52	-	-	35	-	16	-
Mujeres . . . . .	271	219	-	31	1	20	-



Cuadro No. 26 - POBLACION DE 15 Y MAS AÑOS DE EDAD ECONOMICAMENTE ACTIVA, CLASIFICADA  
POR GRUPOS PRINCIPALES DE OCUPACION, SEXO Y ESTADO CIVIL

Grupos principales de ocupación (1) y sexo	Total	Soltero	Soltero en unión de hecho	Casado	Viudo	Separado	Divorciado	Sin especificar
<b>TOTAL. . . . .</b>	<b>121.073</b>	<b>49.013</b>	<b>15.736</b>	<b>52.128</b>	<b>2.546</b>	<b>808</b>	<b>63</b>	<b>779</b>
Varones. . . . .	98.832	36.540	13.974	45.936	1.298	436	39	609
Mujeres. . . . .	22.241	12.473	1.762	6.192	1.248	372	24	170
Grupo principal 0.	4.420	1.752	95	2.445	88	29	7	4
Varones. . . . .	1.560	525	42	966	18	5	3	1
Mujeres. . . . .	2.860	1.227	53	1.479	70	24	4	3
Grupo principal 1.	1.445	234	85	1.058	39	13	8	8
Varones. . . . .	1.309	196	78	998	19	8	5	5
Mujeres. . . . .	136	38	7	60	20	5	3	3
Grupo principal 2.	6.212	2.858	261	2.963	71	31	7	21
Varones. . . . .	4.614	1.850	231	2.466	32	18	4	13
Mujeres. . . . .	1.598	1.008	30	497	39	13	3	8
Grupo principal 3.	7.104	2.367	572	3.898	186	47	10	24
Varones. . . . .	5.826	1.714	505	3.484	74	25	7	17
Mujeres. . . . .	1.278	653	67	414	112	22	3	7
Grupo principal 4.	54.108	20.936	8.437	22.857	1.172	306	12	388
Varones. . . . .	48.343	18.225	7.613	21.242	709	213	10	331
Mujeres. . . . .	5.765	2.711	824	1.615	463	93	2	57
Grupo principal 5.	95	28	20	45	2	-	-	-
Varones. . . . .	95	28	20	45	2	-	-	-
Mujeres. . . . .	-	-	-	-	-	-	-	-
Grupo principal 6.	4.176	1.308	610	2.200	33	15	1	9
Varones. . . . .	4.144	1.296	609	2.182	33	15	1	8
Mujeres. . . . .	32	12	1	18	-	-	-	1
Grupo principal 7.	13.735	5.139	1.924	6.275	236	104	5	52
Varones. . . . .	11.950	4.271	1.810	5.618	142	62	4	43
Mujeres. . . . .	1.785	868	114	657	94	42	1	9
Grupo principal 8.	3.933	1.749	670	1.428	40	24	2	20
Varones. . . . .	3.481	1.456	626	1.339	25	15	2	18
Mujeres. . . . .	452	293	44	89	15	9	-	2

Cuadro No. 26 - POBLACION DE 15 Y MAS AÑOS DE EDAD ECONOMICAMENTE ACTIVA, CLASIFICADA POR GRUPOS PRINCIPALES DE OCUPACION, SEXO Y ESTADO CIVIL

Grupos principales de ocupación (1) y sexo	Total	Soltero	Soltero en unión de hecho	Casado	Vuelto	Separado	Divorciado	Sin especificar
Grupo principal 9.	1.975	674	413	835	29	11	-	10
Varones. . . . .	1.926	653	404	823	26	11	-	9
Mujeres. . . . .	49	21	9	15	3	-	-	1
Grupo principal 10.	9.530	5.131	762	3.142	308	136	3	48
Varones. . . . .	3.887	1.056	383	2.387	38	15	-	8
Mujeres. . . . .	5.643	4.075	379	755	270	121	3	40
Grupo principal 11.	14.340	6.837	1.887	4.979	342	92	8	195
Varones. . . . .	11.697	5.270	1.653	4.386	180	49	3	156
Mujeres. . . . .	2.643	1.567	234	593	162	43	5	39

- (1) Grupo principal 0: Profesionales, técnicos y personas en ocupaciones afines.  
 Grupo principal 1: Gerentes, administradores y funcionarios de categoría directiva.  
 Grupo principal 2: Empleados de oficina y personas en ocupaciones afines.  
 Grupo principal 3: Vendedores y personas en ocupaciones afines.  
 Grupo principal 4: Agricultores, ganaderos, pescadores, cazadores, madereros y personas en ocupaciones afines.  
 Grupo principal 5: Mineros, canteros y personas en ocupaciones afines.  
 Grupo principal 6: Conductores de medios de transportes y personas en ocupaciones afines.  
 Grupo principal 7: Artesanos y operarios en ocupaciones relacionadas con la hilandería, la confección del vestuario y calzado, la carpintería, la industria de la construcción, la mecánica y las artes gráficas.  
 Grupo principal 8: Otros artesanos y operarios.  
 Grupo principal 9: Obreros y jornaleros, no especificados en otras categorías.  
 Grupo principal 10: Trabajadores de servicios personales y en ocupaciones afines.  
 Grupo principal 11: Trabajadores no especificados en otras categorías, trabajadores que buscan trabajo por primera vez. Se clasifican en este grupo además, los oficiales y suboficiales de las Fuerzas Armadas, aunque desempeñen ocupaciones afines a la población civil tales como, ingenieros, médicos, odontólogos, abogados, etc.

Cuadro No. 27 - POBLACION DE 15 Y MAS AÑOS DE EDAD ECONOMICAMENTE ACTIVA, CLASIFICADA POR GRUPOS PRINCIPALES DE OCUPACION, SEXO Y RAMA DE ACTIVIDAD EN QUE TRABAJA

Grupos principales de ocupación (1) y sexo	Total	Rama de actividad económica								
		Agricultura, silvicultura, caza y pesca	Explotación de minas y canteras	Industrias manufactureras	Construcción	Electricidad, gas, agua y servicios sanitarios	Comercio	Transportes, almacenaje y comunicaciones	Servicios	Actividades no bien especificadas
<b>TOTAL . . .</b>	<b>121.073</b>	<b>57.049</b>	<b>126</b>	<b>16.759</b>	<b>4.230</b>	<b>338</b>	<b>9.083</b>	<b>4.361</b>	<b>18.384</b>	<b>10.743</b>
Varones	98.832	50.748	122	14.386	4.194	332	7.415	4.223	8.797	8.615
Mujeres	22.241	6.301	4	2.373	36	6	1.668	138	9.587	2.128
<b>Grupo principal 0.</b>	<b>4.420</b>	<b>26</b>	<b>2</b>	<b>87</b>	<b>67</b>	<b>4</b>	<b>54</b>	<b>31</b>	<b>4.094</b>	<b>55</b>
Varones	1.560	24	2	79	62	4	46	30	1.271	42
Mujeres	2.860	2	-	8	5	-	8	1	2.823	13
<b>Grupo principal 1.</b>	<b>1.445</b>	<b>95</b>	<b>3</b>	<b>409</b>	<b>50</b>	<b>10</b>	<b>254</b>	<b>70</b>	<b>454</b>	<b>100</b>
Varones	1.309	87	3	394	50	10	243	67	359	96
Mujeres	136	8	-	15	-	-	11	3	95	4
<b>Grupo principal 2.</b>	<b>6.212</b>	<b>103</b>	<b>3</b>	<b>553</b>	<b>72</b>	<b>54</b>	<b>1.339</b>	<b>822</b>	<b>2.675</b>	<b>591</b>
Varones	4.614	88	1	474	59	52	1.010	709	1.832	389
Mujeres	1.598	15	2	79	13	2	329	113	843	202
<b>Grupo principal 3.</b>	<b>7.104</b>	<b>-</b>	<b>-</b>	<b>164</b>	<b>8</b>	<b>2</b>	<b>6.511</b>	<b>36</b>	<b>264</b>	<b>119</b>
Varones	5.826	-	-	150	8	2	5.318	36	207	105
Mujeres	1.278	-	-	14	-	-	1.193	-	57	14
<b>Grupo principal 4.</b>	<b>54.108</b>	<b>52.699</b>	<b>-</b>	<b>1.093</b>	<b>-</b>	<b>-</b>	<b>-</b>	<b>-</b>	<b>137</b>	<b>179</b>
Varones	48.343	47.009	-	1.050	-	-	-	-	124	160
Mujeres	5.765	5.690	-	43	-	-	-	-	13	19
<b>Grupo principal 5.</b>	<b>95</b>	<b>-</b>	<b>70</b>	<b>-</b>	<b>-</b>	<b>-</b>	<b>-</b>	<b>-</b>	<b>4</b>	<b>21</b>
Varones	95	-	70	-	-	-	-	-	4	21
Mujeres	-	-	-	-	-	-	-	-	-	-
<b>Grupo principal 6.</b>	<b>4.176</b>	<b>215</b>	<b>5</b>	<b>546</b>	<b>123</b>	<b>15</b>	<b>235</b>	<b>2.457</b>	<b>383</b>	<b>197</b>
Varones	4.144	213	5	543	123	14	235	2.448	370	193
Mujeres	32	2	-	3	-	1	-	9	13	4

Cuadro No. 27. POBLACION DE 15 Y MAS AÑOS DE EDAD ECONOMICAMENTE ACTIVA, CLASIFICADA POR GRUPOS PRINCIPALES DE OCUPACION, SEXO Y RAMA DE ACTIVIDAD EN QUE TRABAJA

Grupos principales de ocupación (1) y sexo	Total	Rama de actividad económica								
		Agricultura, silvicultura, caza y pesca	Explotación de minas y canteras	Industrias manufactureras	Construcción	Electricidad, gas, agua y servicios sanitarios	Comercio	Transportes, almacenamiento y comunicaciones	Servicios	Actividades no bien especificadas
Grupo principal 7.	13.735	-	-	9.237	3.049	198	127	-	380	744
Varones	11.950	-	-	7.523	3.040	197	105	-	355	730
Mujeres	1.785	-	-	1.714	9	1	22	-	25	14
Grupo principal 8.	3.933	141	-	3.339	22	9	78	16	29	299
Varones	3.481	111	-	2.996	22	9	58	15	25	245
Mujeres	452	30	-	343	-	-	20	1	4	54
Grupo principal 9.	1.975	102	6	201	635	11	76	446	334	164
Varones	1.926	99	6	175	631	11	73	445	325	161
Mujeres	49	3	-	26	4	-	3	1	9	3
Grupo principal 10.	9.530	92	3	144	54	5	70	118	8.931	113
Varones	3.887	48	2	114	50	5	51	116	3.426	75
Mujeres	5.643	44	1	30	4	-	19	2	5.505	38
Grupo principal 11.	14.340	3.576	34	986	150	30	339	365	699	8.161
Varones	11.697	3.069	33	888	149	28	276	357	499	6.398
Mujeres	2.643	507	1	98	1	2	63	8	200	1.763

- (1) Grupo principal 0: Profesionales, técnicos y personas en ocupaciones afines.  
 Grupo principal 1: Gerentes, administradores y funcionarios de categoría directiva.  
 Grupo principal 2: Empleados de oficina y personas en ocupaciones afines.  
 Grupo principal 3: Vendedores y personas en ocupaciones afines.  
 Grupo principal 4: Agricultores, ganaderos, pescadores, cazadores, madereros y personas en ocupaciones afines.  
 Grupo principal 5: Mineros, canteros y personas en ocupaciones afines.  
 Grupo principal 6: Conductores de medios de transporte y personas en ocupaciones afines.  
 Grupo principal 7: Artesanos y operarios en ocupaciones relacionadas con la hilandería, la confección del vestuario y calzado, la carpintería, la industria de la construcción, la mecánica y las artes gráficas.  
 Grupo principal 8: Otros artesanos y operarios.  
 Grupo principal 9: Obreros y jornaleros no especificados en otras categorías.  
 Grupo principal 10: Trabajadores de servicios personales y en ocupaciones afines.  
 Grupo principal 11: Trabajadores no especificados en otras categorías, trabajadores que buscan trabajo por primera vez. Se clasifican en este grupo además, los oficiales y suboficiales de las Fuerzas Armadas, aunque desempeñen ocupaciones afines a la población civil tales como, ingenieros, médicos, odontólogos, abogados, etc.

Cuadro No. 28 - POBLACION DE 15 Y MAS AÑOS DE EDAD ECONOMICAMENTE ACTIVA, CLASIFICADA POR RAMA DE ACTIVIDAD EN QUE TRABAJA, SEXO Y CATEGORIA OCUPACIONAL

Rama de actividad económica y sexo	Total	Empleadores	Trabajadores por cuenta propia	Trabajadores con remuneración	Trabajadores familiares sin remuneración	Sin especificar
<b>TOTAL . . . . .</b>	<b>121.073</b>	<b>13.031</b>	<b>20.551</b>	<b>70.252</b>	<b>10.694</b>	<b>6.545</b>
<b>Varones . . . . .</b>	<b>98.832</b>	<b>12.203</b>	<b>17.438</b>	<b>56.637</b>	<b>7.543</b>	<b>5.011</b>
<b>Mujeres . . . . .</b>	<b>22.241</b>	<b>828</b>	<b>3.113</b>	<b>13.615</b>	<b>3.151</b>	<b>1.534</b>
<b>Agricultura, silvicultura, caza y pesca . . . . .</b>	<b>57.049</b>	<b>7.629</b>	<b>12.391</b>	<b>24.827</b>	<b>8.996</b>	<b>3.206</b>
<b>Varones . . . . .</b>	<b>50.748</b>	<b>7.310</b>	<b>11.664</b>	<b>22.581</b>	<b>6.458</b>	<b>2.735</b>
<b>Mujeres . . . . .</b>	<b>6.301</b>	<b>319</b>	<b>727</b>	<b>2.246</b>	<b>2.538</b>	<b>471</b>
<b>Explotación de minas y canteras. . . . .</b>	<b>126</b>	<b>8</b>	<b>2</b>	<b>111</b>	<b>-</b>	<b>5</b>
<b>Varones . . . . .</b>	<b>122</b>	<b>6</b>	<b>2</b>	<b>109</b>	<b>-</b>	<b>5</b>
<b>Mujeres . . . . .</b>	<b>4</b>	<b>2</b>	<b>-</b>	<b>2</b>	<b>-</b>	<b>-</b>
<b>Industrias manufactureras. . . . .</b>	<b>16.759</b>	<b>1.558</b>	<b>2.874</b>	<b>11.365</b>	<b>259</b>	<b>703</b>
<b>Varones . . . . .</b>	<b>14.386</b>	<b>1.460</b>	<b>1.720</b>	<b>10.582</b>	<b>182</b>	<b>442</b>
<b>Mujeres . . . . .</b>	<b>2.373</b>	<b>98</b>	<b>1.154</b>	<b>783</b>	<b>77</b>	<b>261</b>
<b>Construcción . . . . .</b>	<b>4.230</b>	<b>182</b>	<b>469</b>	<b>3.409</b>	<b>13</b>	<b>157</b>
<b>Varones . . . . .</b>	<b>4.194</b>	<b>180</b>	<b>467</b>	<b>3.379</b>	<b>13</b>	<b>155</b>
<b>Mujeres . . . . .</b>	<b>36</b>	<b>2</b>	<b>2</b>	<b>30</b>	<b>-</b>	<b>2</b>
<b>Electricidad, gas, agua y servicios sanitarios. . . . .</b>	<b>338</b>	<b>10</b>	<b>-</b>	<b>325</b>	<b>-</b>	<b>3</b>
<b>Varones . . . . .</b>	<b>332</b>	<b>10</b>	<b>-</b>	<b>319</b>	<b>-</b>	<b>3</b>
<b>Mujeres . . . . .</b>	<b>6</b>	<b>-</b>	<b>-</b>	<b>6</b>	<b>-</b>	<b>-</b>
<b>Comercio . . . . .</b>	<b>9.083</b>	<b>2.100</b>	<b>2.036</b>	<b>4.379</b>	<b>301</b>	<b>267</b>
<b>Varones . . . . .</b>	<b>7.415</b>	<b>1.867</b>	<b>1.674</b>	<b>3.480</b>	<b>182</b>	<b>212</b>
<b>Mujeres . . . . .</b>	<b>1.668</b>	<b>233</b>	<b>362</b>	<b>899</b>	<b>119</b>	<b>55</b>
<b>Transportes, almacenaje y comunicaciones . . . . .</b>	<b>4.361</b>	<b>405</b>	<b>506</b>	<b>3.208</b>	<b>51</b>	<b>191</b>
<b>Varones . . . . .</b>	<b>4.223</b>	<b>404</b>	<b>501</b>	<b>3.079</b>	<b>49</b>	<b>190</b>
<b>Mujeres . . . . .</b>	<b>138</b>	<b>1</b>	<b>5</b>	<b>129</b>	<b>2</b>	<b>1</b>
<b>Servicios. . . . .</b>	<b>18.384</b>	<b>513</b>	<b>1.189</b>	<b>16.281</b>	<b>130</b>	<b>271</b>
<b>Varones . . . . .</b>	<b>8.797</b>	<b>387</b>	<b>513</b>	<b>7.770</b>	<b>24</b>	<b>103</b>
<b>Mujeres . . . . .</b>	<b>9.587</b>	<b>126</b>	<b>676</b>	<b>8.511</b>	<b>106</b>	<b>168</b>
<b>Actividades no bien especificadas. . . . .</b>	<b>10.743</b>	<b>626</b>	<b>1.084</b>	<b>6.347</b>	<b>944</b>	<b>1.742</b>
<b>Varones . . . . .</b>	<b>8.615</b>	<b>579</b>	<b>897</b>	<b>5.338</b>	<b>635</b>	<b>1.166</b>
<b>Mujeres . . . . .</b>	<b>2.128</b>	<b>47</b>	<b>187</b>	<b>1.009</b>	<b>309</b>	<b>576</b>



Cuadro No. 29 - POBLACION DE 15 Y MAS AÑOS DE EDAD ECONOMICAMENTE ACTIVA CLASIFICADA  
POR GRUPOS PRINCIPALES DE OCUPACION, SEXO Y CATEGORIA OCUPACIONAL

Grupos principales de ocupación (1) y sexo	Total	Empleadores	Trabajadores por cuenta propia	Trabajadores con remuneración	Trabajadores familiares sin remuneración	Sin especificar
<b>TOTAL . . . . .</b>	<b>121.073</b>	<b>13.031</b>	<b>20.551</b>	<b>70.252</b>	<b>10.694</b>	<b>6.545</b>
Varones . . . . .	98.832	12.203	17.438	56.637	7.543	5.011
Mujeres . . . . .	22.241	828	3.113	13.615	3.151	1.534
Grupo principal 0 . .	4.420	142	310	3.900	2	66
Varones . . . . .	1.560	128	225	1.158	-	49
Mujeres . . . . .	2.860	14	85	2.742	2	17
Grupo principal 1 . .	1.445	589	-	659	24	173
Varones . . . . .	1.309	540	-	615	21	133
Mujeres . . . . .	136	49	-	44	3	40
Grupo principal 2 . .	6.212	-	-	5.998	24	190
Varones . . . . .	4.614	-	-	4.445	9	160
Mujeres . . . . .	1.598	-	-	1.553	15	30
Grupo principal 3 . .	7.104	2.089	2.073	2.604	282	56
Varones . . . . .	5.826	1.850	1.705	2.049	169	53
Mujeres . . . . .	1.278	239	368	555	113	3
Grupo principal 4 . .	54.108	7.568	12.363	24.884	8.958	335
Varones . . . . .	48.343	7.251	11.639	22.731	6.421	301
Mujeres . . . . .	5.765	317	724	2.153	2.537	34
Grupo principal 5 . .	95	-	-	95	-	-
Varones . . . . .	95	-	-	95	-	-
Mujeres . . . . .	-	-	-	-	-	-
Grupo principal 6 . .	4.176	383	542	2.937	64	250
Varones . . . . .	4.144	382	535	2.915	63	249
Mujeres . . . . .	32	1	7	22	1	1
Grupo principal 7 . .	13.735	1.171	2.989	8.656	186	733
Varones . . . . .	11.950	1.085	1.857	8.398	132	478
Mujeres . . . . .	1.785	86	1.132	258	54	255
Grupo principal 8 . .	3.933	236	248	3.330	65	54
Varones . . . . .	3.481	234	238	2.904	54	51
Mujeres . . . . .	452	2	10	426	11	3

(1) Ver página 354.



Cuadro No. 29 - POBLACION DE 15 Y MAS AÑOS DE EDAD ECONOMICAMENTE ACTIVA. CLASIFICADA  
POR GRUPOS PRINCIPALES DE OCUPACION, SEXO Y CATEGORIA OCUPACIONAL

Grupos principales de ocupación (1) y sexo	Total	Empleadores	Trabajadores por cuenta propia	Trabajadores con remuneración	Trabajadores familiares sin remuneración	Sin especificar
Grupo principal 9 . .	1.975	-	-	1.937	15	23
Varones . . . . .	1.926	-	-	1.894	1	21
Mujeres . . . . .	49	-	-	43	4	2
Grupo principal 10 . .	9.530	159	741	8.423	109	98
Varones . . . . .	3.887	105	185	3.547	12	38
Mujeres . . . . .	5.643	54	556	4.876	97	60
Grupo principal 11 . .	14.340	694	1.285	6.829	965	4.567
Varones . . . . .	11.697	628	1.054	5.886	651	3.478
Mujeres . . . . .	2.643	66	231	943	314	1.089

- (1) Grupo principal 0: Profesionales, técnicos y personas en ocupaciones afines.  
 Grupo principal 1: Gerentes, administradores y funcionarios de categoría directiva.  
 Grupo principal 2: Empleados de oficina y personas en ocupaciones afines.  
 Grupo principal 3: Vendedores y personas en ocupaciones afines.  
 Grupo principal 4: Agricultores, ganaderos, pescadores, cazadores, madereros y personas en ocupaciones afines.  
 Grupo principal 5: Mineros, canteros y personas en ocupaciones afines.  
 Grupo principal 6: Conductores de medios de transportes y personas en ocupaciones afines.  
 Grupo principal 7: Artesanos y operarios en ocupaciones relacionadas con la hilandería, la confección del vestuario y calzado, la carpintería, la industria de la construcción, la mecánica y las artes gráficas.  
 Grupo principal 8: Otros artesanos y operarios.  
 Grupo principal 9: Obreros y jornaleros no especificados en otras categorías.  
 Grupo principal 10: Trabajadores de servicios personales y en ocupaciones afines.  
 Grupo principal 11: Trabajadores no especificados en otras categorías, trabajadores que buscan trabajo por primera vez. Se clasifican en este grupo además, los oficiales y suboficiales de las Fuerzas Armadas, aunque desempeñen ocupaciones afines a la población civil tales como, ingenieros, médicos, odontólogos, abogados, etc.

CUADRO No. 30 - NUMERO DE HOGARES CENSALES PARTICULARES POR ESCALA DE MAGNITUD Y DE HOGARES COLECTIVOS. CLASIFICADOS SEGUN ZONA A QUE PERTENECEN Y POBLACION DE LOS MISMOS

Clase y magnitud	Total		Urbana		Rural	
	Hogares	Población	Hogares	Población	Hogares	Población
<u>TOTAL</u> . . . . .	<u>75.377</u>	<u>361.440</u>	<u>24.801</u>	<u>115.096</u>	<u>50.576</u>	<u>246.344</u>
Hogares particulares .	74.922	352.803	24.579	109.896	50.343	242.907
De 1 persona . . .	7.128	7.128	2.138	2.138	4.990	4.990
De 2 personas. . .	9.574	19.148	3.364	6.728	6.210	12.420
De 3 " . . .	11.106	33.318	3.990	11.970	7.116	21.348
De 4 " . . .	11.451	45.804	4.185	16.740	7.266	29.064
De 5 " . . .	10.113	50.565	3.655	18.275	6.458	32.290
De 6 " . . .	8.104	48.624	2.701	16.206	5.403	32.418
De 7 " . . .	6.082	42.574	1.835	12.845	4.247	29.729
De 8 " . . .	4.271	34.168	1.121	8.968	3.150	25.200
De 9 " . . .	3.038	27.342	707	6.363	2.331	20.979
De 10 " y más	4.055	44.132	583	9.663	3.172	34.469
Hogares colectivos . .	455	8.637	222	5.200	233	3.437

Cuadro No. 31 - JEFES DE HOGARES CENSALES PARTICULARES, CLASIFICADOS

No. de orden	Rama de actividad económica y sexo				
		Total	Menos de 15	15 - 19	20 - 24
	<b>TOTAL. . . . .</b>	<b>67.156</b>	<b>9</b>	<b>669</b>	<b>4.631</b>
1	Varones. . . . .	63.071	8	611	4.451
2	Mujeres. . . . .	4.085	1	58	180
3	<b>Agricultura, silvicultura, caza y pesca . . .</b>	<b>34.157</b>	<b>4</b>	<b>353</b>	<b>2.342</b>
4	Varones. . . . .	32.888	4	339	2.312
5	Mujeres. . . . .	1.269	-	14	30
6	<b>Explotación de minas y canteras . . . . .</b>	<b>92</b>	<b>-</b>	<b>1</b>	<b>11</b>
7	Varones. . . . .	91	-	1	11
8	Mujeres. . . . .	1	-	-	-
9	<b>Industrias manufactureras . . . . .</b>	<b>10.019</b>	<b>1</b>	<b>113</b>	<b>868</b>
10	Varones. . . . .	9.468	-	106	839
11	Mujeres. . . . .	551	1	7	29
12	<b>Construcción. . . . .</b>	<b>2.711</b>	<b>-</b>	<b>21</b>	<b>176</b>
13	Varones. . . . .	2.707	-	21	176
14	Mujeres. . . . .	4	-	-	-
15	<b>Electricidad, gas, agua y servicios sanitarios</b>	<b>257</b>	<b>-</b>	<b>1</b>	<b>11</b>
16	Varones. . . . .	256	-	1	11
17	Mujeres. . . . .	1	-	-	-
18	<b>Comercio. . . . .</b>	<b>5.033</b>	<b>-</b>	<b>43</b>	<b>232</b>
19	Varones. . . . .	4.719	-	43	220
20	Mujeres. . . . .	314	-	-	12
21	<b>Transportes, almacenaje y comunicaciones. . .</b>	<b>2.677</b>	<b>2</b>	<b>17</b>	<b>161</b>
22	Varones. . . . .	2.652	2	17	161
23	Mujeres. . . . .	25	-	-	-
24	<b>Servicios . . . . .</b>	<b>7.283</b>	<b>-</b>	<b>61</b>	<b>462</b>
25	Varones. . . . .	5.759	-	30	372
26	Mujeres. . . . .	1.524	-	31	90
27	<b>Actividades no bien especificadas . . . . .</b>	<b>4.927</b>	<b>2</b>	<b>59</b>	<b>368</b>
28	Varones. . . . .	4.531	2	53	349
29	Mujeres. . . . .	396	-	6	19

## POR RAMA DE ACTIVIDAD ECONOMICA, SEXO Y GRUPOS DE EDAD

Grupos de edad en años							No de orden
25 - 34	35 - 44	45 - 54	55 - 64	65 - 74	75 y más	Edad desconocida	
<u>19.666</u>	<u>17.386</u>	<u>12.882</u>	<u>8.302</u>	<u>2.893</u>	<u>622</u>	<u>96</u>	
18.878	16.298	11.855	7.657	2.663	569	81	1
788	1.088	1.027	645	230	53	15	2
8.986	8.185	7.035	4.969	1.830	402	51	3
8.792	7.864	6.663	4.735	1.748	382	49	4
194	321	372	234	82	20	2	5
28	19	26	6	1	-	-	6
28	18	26	6	1	-	-	7
-	1	-	-	-	-	-	8
3.614	2.641	1.607	857	256	57	5	9
3.482	2.456	1.510	785	235	51	4	10
132	185	97	72	21	6	1	11
814	816	554	264	59	5	2	12
811	816	554	264	58	5	2	13
3	-	-	-	1	-	-	14
64	89	62	27	3	-	-	15
63	89	62	27	3	-	-	16
1	-	-	-	-	-	-	17
1.368	1.372	1.093	647	220	48	10	18
1.306	1.302	1.002	586	207	46	7	19
62	70	91	61	13	2	3	20
969	784	492	200	45	6	1	21
963	778	481	199	44	6	1	22
6	6	11	1	1	-	-	23
2.458	2.260	1.155	648	205	29	5	24
2.132	1.845	800	441	123	15	1	25
326	415	355	207	82	14	4	26
1.365	1.220	858	684	274	75	22	27
1.301	1.130	757	614	244	64	17	28
64	90	101	70	30	11	5	29

Cuadro No. 32 - POBLACION EN HOGARES CENSALES PARTICULARES, CLASIFICADA SEGUN  
CONDICION DE CONVIVENCIA, SEXO Y ESTADO CIVIL

Condición de convivencia y sexo	Total	Soltero	Soltero en unión de hecho	Casado	Viudo	Separado	Divorciado	Sin especificar
<b>TOTAL . . . . .</b>	<b>352.803</b>	<b>219.967</b>	<b>28.623</b>	<b>95.163</b>	<b>6.281</b>	<b>1.163</b>	<b>71</b>	<b>1.535</b>
Varones . . . . .	180.581	116.874	14.074	46.824	1.572	434	38	765
Mujeres . . . . .	172.222	103.093	14.549	48.339	4.709	729	33	770
<b>Jefes . . . . .</b>	<b>74.922</b>	<b>10.214</b>	<b>13.362</b>	<b>45.808</b>	<b>4.049</b>	<b>758</b>	<b>40</b>	<b>191</b>
Varones . . . . .	64.863	7.041	13.433	42.793	1.141	308	24	123
Mujeres . . . . .	10.059	3.173	429	3.015	2.908	450	16	68
<b>Cónyuges . . . . .</b>	<b>54.423</b>	<b>-</b>	<b>13.285</b>	<b>41.005</b>	<b>63</b>	<b>34</b>	<b>3</b>	<b>33</b>
Varones . . . . .	37	-	11	24	1	-	-	1
Mujeres . . . . .	54.386	-	13.274	40.981	62	34	3	32
<b>Hijos de los jefes . . . . .</b>	<b>181.562</b>	<b>177.797</b>	<b>350</b>	<b>2.209</b>	<b>111</b>	<b>152</b>	<b>10</b>	<b>933</b>
Varones . . . . .	95.115	93.327	188	1.081	23	49	4	443
Mujeres . . . . .	86.447	84.470	162	1.128	88	103	6	490
<b>Otros parientes de los jefes</b>	<b>27.361</b>	<b>20.516</b>	<b>675</b>	<b>4.013</b>	<b>1.801</b>	<b>130</b>	<b>7</b>	<b>214</b>
Varones . . . . .	12.842	10.541	239	1.591	319	40	2	110
Mujeres . . . . .	14.519	9.975	436	2.427	1.482	90	5	104
<b>Pensionistas e inquilinos. .</b>	<b>3.579</b>	<b>2.342</b>	<b>138</b>	<b>976</b>	<b>64</b>	<b>35</b>	<b>8</b>	<b>16</b>
Varones . . . . .	2.285	1.515	68	639	31	16	6	10
Mujeres . . . . .	1.294	827	70	337	33	19	2	6
<b>Servidores domésticos. . . .</b>	<b>2.998</b>	<b>2.777</b>	<b>20</b>	<b>120</b>	<b>36</b>	<b>16</b>	<b>1</b>	<b>28</b>
Varones . . . . .	78	77	-	1	-	-	-	-
Mujeres . . . . .	2.920	2.700	20	119	36	16	1	28
<b>En otra condición. . . . .</b>	<b>7.958</b>	<b>6.321</b>	<b>293</b>	<b>1.027</b>	<b>157</b>	<b>38</b>	<b>2</b>	<b>120</b>
Varones . . . . .	5.361	4.373	135	695	57	21	2	78
Mujeres . . . . .	2.597	1.948	158	332	100	17	-	42

Cuadro No. 33 - NUMERO DE FAMILIAS QUE INTEGRAN LOS HOGARES CENSALES PARTICULARES.  
CLASIFICADAS SEGUN MAGNITUD Y ZONA A QUE PERTENECEN

Magnitud de la familia	Número de familias		
	Total	Urbana	Rural
<u>TOTAL</u> . . . . .	<u>80.581</u>	<u>27.154</u>	<u>53.427</u>
De 1 persona . . . . .	7.573	2.326	5.257
De 2 personas. . . . .	13.036	4.859	8.177
De 3 " . . . . .	13.361	5.028	8.333
De 4 " . . . . .	12.547	4.770	7.777
De 5 " . . . . .	10.430	3.814	6.616
De 6 " . . . . .	7.922	2.614	5.308
De 7 " . . . . .	5.754	1.655	4.099
De 8 " . . . . .	3.931	963	2.968
De 9 " y más . . .	6.027	1.135	4.892



Cuadro No. 34 - MUJERES CASADAS, VIUDAS, SEPARADAS Y DIVORCIADAS.

No. de orden	Grupos de edad en años	Total de mujeres						
			Sin hijos	1	2	3	4	5
	TOTAL. . . . .	54.333	6.514	7.769	8.645	7.106	5.566	4.464
1	Menores de 15	77	55	12	3	2	-	-
2	15 - 19	2.514	1.074	935	400	81	14	6
3	20 - 24	6.728	1.254	1.996	1.743	1.014	478	142
4	25 - 29	7.735	832	1.292	1.762	1.423	1.083	761
5	30 - 34	7.624	481	755	1.360	1.362	1.043	914
6	35 - 39	6.297	394	497	946	848	765	677
7	40 - 44	5.386	381	406	653	646	568	477
8	45 - 49	4.806	404	437	578	514	470	414
9	50 - 54	3.880	364	355	414	432	379	348
10	55 - 59	3.186	360	317	289	283	317	273
11	60 - 64	2.241	293	247	188	202	186	183
12	65 - 69	1.426	213	156	111	128	98	113
13	70 - 74	1.037	160	167	80	66	73	69
14	75 y más	1.235	215	175	96	95	81	79
15	Edad desconocida	161	34	22	22	10	11	8

## CLASIFICADAS POR GRUPOS DE EDAD Y NUMERO DE HIJOS NACIDOS VIVOS

Mujeres con el número de hijos indicado

6	7	8	9	10	11	12	13 y más	Sin especificar	No de orden
<u>3.473</u>	<u>2.832</u>	<u>2.327</u>	<u>1.836</u>	<u>1.390</u>	<u>905</u>	<u>705</u>	<u>756</u>	<u>45</u>	
-	-	-	-	-	-	-	-	5	1
-	-	-	-	-	-	-	-	4	2
44	18	12	5	7	-	-	-	15	3
339	158	48	17	7	3	1	4	5	4
694	484	286	141	58	26	9	6	5	5
573	481	433	302	189	103	50	37	2	6
469	437	374	305	262	165	127	116	-	7
389	314	339	272	227	151	143	151	3	8
289	286	228	222	182	145	103	133	-	9
239	248	215	202	167	108	80	86	2	10
154	171	152	144	112	73	65	70	1	11
111	83	91	89	73	58	43	58	1	12
78	59	60	60	44	38	37	44	2	13
79	87	80	67	57	32	46	46	-	14
15	6	9	10	5	3	1	5	-	15

Cuadro No. 35 - POBLACION DE 5 Y MAS AÑOS DE EDAD

No. de orden	Departamento	Total	Cristianas		
			Total	Católica	Ortodoxa
	<b>TOTAL . . . . .</b>	<b>299.811</b>	<b>282.362</b>	<b>246.867</b>	<b>3.551</b>
1	Apóstoles. . . . .	15.515	14.627	13.869	407
2	Caingua. . . . .	15.564	14.601	11.637	202
3	Candelaria . . . . .	10.487	9.857	9.202	3
40	Capital. . . . .	67.382	64.113	61.851	179
5	Concepción . . . . .	6.592	6.359	6.154	60
6	El Dorado. . . . .	20.820	19.697	17.215	62
7	General Manuel Belgrano. . . . .	4.132	3.802	3.633	4
8	Guaraní. . . . .	3.821	3.520	2.746	12
9	Iguazú . . . . .	10.152	9.621	9.070	118
10	Leandro N. Alem. . . . .	21.755	19.684	15.233	465
11	Libertador General San Martín. . . . .	15.733	15.131	13.051	18
12	Montecarlo . . . . .	17.405	16.412	14.153	13
13	Oberá. . . . .	42.626	39.923	30.798	1.637
14	San Ignacio. . . . .	25.509	24.350	22.086	59
15	San Javier . . . . .	10.324	9.826	8.250	294
16	San Pedro. . . . .	3.838	3.566	3.445	1
17	Veinticinco de Mayo. . . . .	8.156	7.273	4.474	17

## CLASIFICADA SEGUN RELIGION DECLARADA, POR DEPARTAMENTO

Religiones						Población sin religión	Sin especificar	No de orden
		No cristianas						
Protestante	Otras	Total	Israelita	Musulmana	Otras			
<u>31.870</u>	<u>74</u>	<u>1.327</u>	<u>528</u>	<u>12</u>	<u>787</u>	<u>1.983</u>	<u>14.139</u>	
351	-	65	2	1	62	35	788	1
2.749	13	33	1	-	32	194	736	2
651	1	7	2	-	5	20	603	3
2.080	3	477	418	1	58	540	2.252	4
123	22	2	-	2	-	14	217	5
2.403	17	9	8	-	1	103	1.011	6
164	1	2	1	-	1	4	324	7
762	-	4	-	-	4	21	276	8
433	-	11	4	-	7	45	475	9
3.986	-	84	36	3	45	261	1.726	10
2.061	1	170	-	-	170	37	395	11
2.240	6	6	3	2	1	77	910	12
7.480	8	225	43	1	181	471	2.007	13
2.205	-	62	6	-	56	105	992	14
1.281	1	51	-	2	49	22	425	15
120	-	2	1	-	1	6	264	16
2.781	1	117	3	-	114	28	738	17

LOCALIDADES DE LA ZONA MESOPOTAMICA. ORDENADAS ALFABETICAMENTE  
POBLACION TOTAL, VARONES Y MUJERES

No. de orden	Localidad	Provincia	Departamento	Total	Varones	Mujeres
156	Acuña . . . . .	Corrientes . . . . .	Monte Caseros . . . . .	805	419	386
220	Alba Posse. . . . .	Misiones . . . . .	25 de Mayo. . . . .	481	227	254
246	Alcaraz . . . . .	Entre Ríos . . . . .	La Paz. . . . .	376	188	188
189	Aldea Asunción. . . . .	Entre Ríos . . . . .	Gualedguay . . . . .	616	298	318
239	Aldea Brasileira . . . . .	Entre Ríos . . . . .	Diamante. . . . .	391	189	202
226	Aldea María Luisa . . . . .	Entre Ríos . . . . .	Paraná. . . . .	451	211	240
219	Aldea Protestante . . . . .	Entre Ríos . . . . .	Diamante. . . . .	482	240	242
214	Aldea San Antonio . . . . .	Entre Ríos . . . . .	Gualedguayohd. . . . .	502	273	229
255	Aldea Santa María . . . . .	Entre Ríos . . . . .	Paraná. . . . .	340	167	173
101	Almafuerte. . . . .	Misiones . . . . .	Leandro N. Alem . . . . .	1.351	708	643
192	Altamirano Sud. . . . .	Entre Ríos . . . . .	Tala. . . . .	607	324	283
30	Alvear. . . . .	Corrientes . . . . .	General Alvear. . . . .	4.252	1.983	2.269
240	Antelo. . . . .	Entre Ríos . . . . .	Victoria. . . . .	389	191	198
290	Apipé . . . . .	Corrientes . . . . .	Ituzzaingó . . . . .	209	108	101
27	Apóstoles . . . . .	Misiones . . . . .	Apóstoles . . . . .	6.507	3.120	3.387
136	Aranguren . . . . .	Entre Ríos . . . . .	Victoria. . . . .	932	490	442
138	Aristóbulo del Valle. . . . .	Misiones . . . . .	Caingua. . . . .	925	470	455
277	Arroyo Barú . . . . .	Entre Ríos . . . . .	Colón . . . . .	259	144	115
242	Arroyo Clé. . . . .	Entre Ríos . . . . .	Tala. . . . .	385	199	186
260	Arroyo Grande . . . . .	Entre Ríos . . . . .	Colón . . . . .	328	173	155
153	Azara . . . . .	Misiones . . . . .	Apóstoles . . . . .	838	464	374
245	Baibiene. . . . .	Corrientes . . . . .	Curuzú Cuatiá . . . . .	380	217	163
26	Basavilbaso . . . . .	Entre Ríos . . . . .	Uruguay . . . . .	6.614	3.216	3.398
21	Bella Vista . . . . .	Corrientes . . . . .	Bella Vista . . . . .	8.334	3.923	4.411
222	Berduo. . . . .	Entre Ríos . . . . .	Colón . . . . .	473	284	189
92	Bernardo de Irigoyen. . . . .	Misiones . . . . .	General Belgrano. . . . .	1.400	722	678
161	Berón de Astrada. . . . .	Corrientes . . . . .	Berón de Astrada . . . . .	765	341	424
286	Betbeder. . . . .	Entre Ríos . . . . .	Nogoyá. . . . .	227	119	108
204	Bonpland. . . . .	Corrientes . . . . .	Paso de los Libres. . . . .	532	241	291
120	Bonpland. . . . .	Misiones . . . . .	Candelaria. . . . .	1.132	545	587
70	Bovril. . . . .	Entre Ríos . . . . .	La Paz. . . . .	1.955	958	997
193	Caa-Yarí. . . . .	Misiones . . . . .	Leandro N. Alem . . . . .	588	316	272
164	Calabacillas. . . . .	Entre Ríos . . . . .	Concordia . . . . .	737	386	351
97	Campo Grande. . . . .	Misiones . . . . .	Caingua. . . . .	1.362	717	645
95	Campo Ramón . . . . .	Misiones . . . . .	Oberá . . . . .	1.372	677	695
105	Campo Viera . . . . .	Misiones . . . . .	Oberá . . . . .	1.293	670	623
56	Candelaria. . . . .	Misiones . . . . .	Candelaria. . . . .	2.429	1.189	1.240
248	Cañaditas . . . . .	Corrientes . . . . .	Sauce . . . . .	368	169	199
169	Capióvy . . . . .	Misiones . . . . .	Lib. Gral. San Martín . . . . .	701	346	355
177	Caragatay. . . . .	Misiones . . . . .	Montecarlo. . . . .	664	349	315
249	Cataratas del Iguazú. . . . .	Misiones . . . . .	Iguazú. . . . .	357	191	166

LOCALIDADES DE LA ZONA MESOPOTAMICA. ORDENADAS ALFABETICAMENTE  
POBLACION TOTAL VARONES Y MUJERES

No. de orden	Localidad	Provincia	Departamento	Total	Varones	Mujeres
303	Casa Pava . . . . .	Corrientes . . . . .	Santo Tomé . . . . .	119	62	57
175	Cazadores Correntinos .	Corrientes . . . . .	Curuzú Cuatiá . . . . .	672	333	339
203	Cerrito . . . . .	Corrientes . . . . .	General Paz . . . . .	541	265	276
77	Cerro Azul . . . . .	Misiones . . . . .	Leandro N. Alem . . . . .	1.712	873	839
262	Cerro Corá . . . . .	Misiones . . . . .	Candelaria . . . . .	324	163	161
261	Clodomiro Ledesma . . .	Entre Ríos . . . . .	Concordia . . . . .	328	162	166
25	Colón . . . . .	Entre Ríos . . . . .	Colón . . . . .	6.813	3.318	3.495
210	Colonia Carlos Pellegrini . . . . .	Corrientes . . . . .	San Martín . . . . .	515	244	271
233	Colonia Carolina . . . .	Corrientes . . . . .	Goya . . . . .	416	210	206
145	Colonia Caseros . . . . .	Entre Ríos . . . . .	Uruguay . . . . .	885	462	423
94	Colonia Delicia . . . . .	Misiones . . . . .	Eldorado . . . . .	1.389	720	669
141	Colonia Elía . . . . .	Entre Ríos . . . . .	Uruguay . . . . .	917	453	464
234	Colonia Hocker . . . . .	Entre Ríos . . . . .	Colón . . . . .	410	222	186
282	Colonia Hughes . . . . .	Entre Ríos . . . . .	Colón . . . . .	244	123	121
165	Colonia Libertad . . . . .	Corrientes . . . . .	Monte Caseros . . . . .	732	445	287
71	Colonia Pando . . . . .	Corrientes . . . . .	San Roque . . . . .	1.876	979	897
185	Colonia Porvenir . . . .	Corrientes . . . . .	Goya . . . . .	638	311	327
300	Colonia San Ernesto . . .	Entre Ríos . . . . .	Colón . . . . .	142	72	70
73	Colonia Victoria . . . . .	Misiones . . . . .	Eldorado . . . . .	1.810	911	899
52	Concepción . . . . .	Corrientes . . . . .	Concepción . . . . .	2.593	1.226	1.367
57	Concepción de la Sierra	Misiones . . . . .	Concepción . . . . .	2.313	1.096	1.217
5	Concepción del Uruguay .	Entre Ríos . . . . .	Uruguay . . . . .	36.486	18.046	18.440
4	Concordia . . . . .	Entre Ríos . . . . .	Concordia . . . . .	56.654	26.720	29.934
284	Conscripto Bernardi . . .	Entre Ríos . . . . .	La Paz . . . . .	234	119	115
91	Corpus . . . . .	Misiones . . . . .	San Ignacio . . . . .	1.414	724	690
2	Corrientes . . . . .	Corrientes . . . . .	Capital . . . . .	97.507	46.001	51.506
28	Crespo . . . . .	Entre Ríos . . . . .	Paraná . . . . .	5.706	2.761	2.945
285	Guay Grande . . . . .	Corrientes . . . . .	Santo Tomé . . . . .	232	128	104
266	Guchilla Redonda . . . .	Entre Ríos . . . . .	Gualeguaychú . . . . .	312	155	157
6	Curuzú-Cuatiá . . . . .	Corrientes . . . . .	Curuzú Cuatiá . . . . .	16.567	8.026	8.541
20	Chajarí . . . . .	Entre Ríos . . . . .	Federación . . . . .	9.075	4.368	4.707
126	Chavarría . . . . .	Corrientes . . . . .	San Roque . . . . .	993	439	554
143	Desvío Parada Pucheta .	Corrientes . . . . .	Paso de los Libres . . .	912	471	441
17	Diamante . . . . .	Entre Ríos . . . . .	Diamante . . . . .	10.948	5.403	5.545
148	Don Cristóbal . . . . .	Entre Ríos . . . . .	Nogoyá . . . . .	852	442	410
76	Dos Arroyos . . . . .	Misiones . . . . .	Leandro N. Alem . . . . .	1.739	892	847
114	Dos de Mayo . . . . .	Misiones . . . . .	Lib. Gral. San Martín .	1.165	585	580
-32	Durazno . . . . .	Entre Ríos . . . . .	Tala . . . . .	419	219	200
207	Echagüe . . . . .	Entre Ríos . . . . .	Tala . . . . .	523	271	252
47	Eldorado . . . . .	Misiones . . . . .	Eldorado . . . . .	2.778	1.434	1.344



LOCALIDADES DE LA ZONA MESOPOTAMICA, ORDENADAS ALFABETICAMENTE  
POBLACION TOTAL, VARONES Y MUJERES

No. de orden	Localidad	Provincia	Departamento	Total	Varones	Mujeres
267	El Pingo. . . . .	Entre Ríos . . . . .	Paraná. . . . .	311	169	142
273	El Redomón. . . . .	Entre Ríos . . . . .	Concordia . . . . .	272	147	125
109	El Soberbio . . . . .	Misiones . . . . .	Guaraní . . . . .	1.201	622	579
295	Emilio R. Coai. . . . .	Corrientes . . . . .	Curuzú Cuatiá . . . . .	184	104	80
35	Empedrado . . . . .	Corrientes . . . . .	Empedrado . . . . .	3.735	1.692	2.043
131	Enrique Carbó . . . . .	Entre Ríos . . . . .	Gualeguaychú. . . . .	956	471	485
258	Ensenada Grande . . . . .	Corrientes . . . . .	San Cosme . . . . .	333	173	160
297	Escriña . . . . .	Entre Ríos . . . . .	Gualeguaychú. . . . .	183	95	88
23	Esquina . . . . .	Corrientes . . . . .	Esquina . . . . .	7.619	3.441	4.178
124	Fábrica Colón . . . . .	Entre Ríos . . . . .	Colón . . . . .	1.067	550	517
201	Fachinal. . . . .	Misiones . . . . .	Capital . . . . .	546	290	256
191	Faustino M. Parera. . . . .	Entre Ríos . . . . .	Gualeguaychú. . . . .	612	296	316
230	Febre . . . . .	Entre Ríos . . . . .	Nogoyá. . . . .	429	205	224
31	Federación. . . . .	Entre Ríos . . . . .	Federación. . . . .	4.247	2.083	2.164
110	Florentino Ameghino . . . . .	Misiones . . . . .	San Javier. . . . .	1.200	637	563
88	Garupá. . . . .	Misiones . . . . .	Capital . . . . .	1.493	765	728
270	Garruchos . . . . .	Corrientes . . . . .	Santo Tomé. . . . .	289	131	158
257	General Almada. . . . .	Entre Ríos . . . . .	Gualeguaychú. . . . .	338	156	182
119	General Alvear. . . . .	Misiones . . . . .	Oberá . . . . .	1.144	617	527
93	General Campos. . . . .	Entre Ríos . . . . .	Concordia . . . . .	1.400	701	699
55	General Galarza . . . . .	Entre Ríos . . . . .	Gualeguay . . . . .	2.435	1.195	1.240
79	General Paz . . . . .	Corrientes . . . . .	General Paz . . . . .	1.689	749	940
217	General Racedo. . . . .	Entre Ríos . . . . .	Diamante. . . . .	490	239	251
116	General Urquiza . . . . .	Misiones . . . . .	San Ignacio . . . . .	1.154	651	503
176	Gilbert . . . . .	Entre Ríos . . . . .	Gualeguaychú. . . . .	668	336	332
122	Gobernador Gral. López. . . . .	Misiones . . . . .	Leandro N. Alem . . . . .	1.080	562	518
67	Gobernador Ingeniero Va- lentin Virasoro. . . . .	Corrientes . . . . .	Santo Tomé. . . . .	1.993	998	995
89	Gobernador J.E.Martínez	Corrientes . . . . .	Lavalle . . . . .	1.434	683	751
133	Gobernador Mansilla . . . . .	Entre Ríos . . . . .	Tala. . . . .	947	443	504
117	Gobernador Racedo . . . . .	Entre Ríos . . . . .	Paraná. . . . .	1.147	549	598
274	González Calderón . . . . .	Entre Ríos . . . . .	Gualeguay . . . . .	268	164	104
6	Goya. . . . .	Corrientes . . . . .	Goya. . . . .	30.011	14.543	15.468
9	Gualeguay . . . . .	Entre Ríos . . . . .	Gualeguay . . . . .	16.542	7.436	9.106
7	Gualeguaychú. . . . .	Entre Ríos . . . . .	Gualeguaychú. . . . .	29.863	13.956	15.907
87	Guaraní . . . . .	Misiones . . . . .	Oberá . . . . .	1.533	818	715
263	Guardamonte . . . . .	Entre Ríos . . . . .	Tala. . . . .	323	152	171
74	Hasenkamp . . . . .	Entre Ríos . . . . .	Paraná. . . . .	1.789	877	912
206	Herlitzka . . . . .	Corrientes . . . . .	San Luis del Palmar . . . . .	527	251	276
272	Hernández . . . . .	Entre Ríos . . . . .	Nogoyá. . . . .	283	134	149
162	Herrera . . . . .	Entre Ríos . . . . .	Uruguay . . . . .	762	384	378

LOCALIDADES DE LA ZONA MESOPOTAMICA. ORDENADAS ALFABETICAMENTE  
POBLACION TOTAL, VARONES Y MUJERES

No. de orden	Localidad	Provincia	Departamento	Total	Varones	Mujeres
41	Ibicuy. . . . .	Entre Ríos . . . . .	Gualeduaychú. . . . .	3.356	1.791	1.565
188	Ifrán . . . . .	Corrientes . . . . .	Goya. . . . .	622	310	312
53	Iguazú. . . . .	Misiones . . . . .	Iguazú. . . . .	2.547	1.311	1.236
199	Ingenio ler. Correntino	Corrientes . . . . .	San Cosme . . . . .	567	286	281
179	Invernada de Itacuararé	Misiones . . . . .	San Javier. . . . .	661	321	340
160	Irazusta. . . . .	Entre Ríos . . . . .	Gualeduaychú. . . . .	773	391	382
181	Isabel Victoria . . . .	Corrientes . . . . .	Goya. . . . .	654	340	314
231	Itacuararé. . . . .	Misiones . . . . .	San Javier. . . . .	422	236	186
100	Itá-Ibaté . . . . .	Corrientes . . . . .	General Paz . . . . .	1.356	665	691
82	Itatí . . . . .	Corrientes . . . . .	Itatí . . . . .	1.612	740	872
54	Ituzaingó . . . . .	Corrientes . . . . .	Ituzaingó . . . . .	2.459	1.199	1.260
84	Jardín América. . . . .	Misiones . . . . .	San Ignacio . . . . .	1.589	810	779
65	Juan B. Arruabarrena. .	Entre Ríos . . . . .	Federación. . . . .	1.997	947	1.050
283	Juan Jorge. . . . .	Entre Ríos . . . . .	Colón . . . . .	236	132	104
187	Juan Pujol. . . . .	Corrientes . . . . .	Monte Caseros . . . . .	625	492	133
211	Jubileo . . . . .	Entre Ríos . . . . .	Villaguay . . . . .	509	260	249
213	Labougle. . . . .	Corrientes . . . . .	Monte Caseros . . . . .	503	238	265
209	La Capilla. . . . .	Entre Ríos . . . . .	Villaguay . . . . .	521	278	243
241	La Clarita. . . . .	Entre Ríos . . . . .	Colón . . . . .	389	206	183
183	La Criolla. . . . .	Entre Ríos . . . . .	Concordia . . . . .	645	336	309
37	La Cruz . . . . .	Corrientes . . . . .	San Martín. . . . .	3.522	1.654	1.868
252	La Esmeralda. . . . .	Entre Ríos . . . . .	Feliciano . . . . .	348	179	169
190	Laguna Brava. . . . .	Corrientes . . . . .	Capital . . . . .	615	309	306
16	La Paz. . . . .	Entre Ríos . . . . .	La Paz. . . . .	11.028	5.088	5.940
298	La Picada . . . . .	Entre Ríos . . . . .	Paraná. . . . .	182	88	94
243	Las Mercedes. . . . .	Entre Ríos . . . . .	Gualeduaychú. . . . .	385	180	205
85	Lavalle . . . . .	Corrientes . . . . .	Lavalle . . . . .	1.571	793	778
224	Lazo. . . . .	Entre Ríos . . . . .	Gualeduay . . . . .	455	244	211
32	Leandro N. Alem . . . .	Misiones . . . . .	Leandro N. Alem . . . .	4.207	2.070	2.137
205	Leguizamón. . . . .	Entre Ríos . . . . .	La Paz. . . . .	531	298	233
278	Líbaros . . . . .	Entre Ríos . . . . .	Uruguay . . . . .	255	136	119
66	Libertad. . . . .	Misiones . . . . .	Iguazú. . . . .	1.996	951	1.045
98	Libertador. . . . .	Corrientes . . . . .	Esquina . . . . .	1.360	678	682
155	Lib. Gral. San Martín .	Entre Ríos . . . . .	Diamante. . . . .	809	490	319
58	Lib. Gral. San Martín .	Misiones . . . . .	Lib. Gral. San Martín .	2.267	1.148	1.119
296	Lomas de Galarza. . . .	Corrientes . . . . .	San Luis del Palmar . .	184	92	92
159	Lomas de Vallejos . . .	Corrientes . . . . .	General Paz . . . . .	790	394	396
140	Loreto. . . . .	Corrientes . . . . .	San Miguel. . . . .	918	459	459
113	Loreto. . . . .	Misiones . . . . .	Candelaria. . . . .	1.186	634	552
125	Los Conquistadores. . .	Entre Ríos . . . . .	Federación. . . . .	1.044	506	538
135	Los Charrdas. . . . .	Entre Ríos . . . . .	Concordia . . . . .	933	480	453

LOCALIDADES DE LA ZONA MESOPOTAMICA, ORDENADAS ALFABETICAMENTE  
POBLACION TOTAL VARONES Y MUJERES

No. de orden	Localidad	Provincia	Departamento	Total	Varones	Mujeres
106	Los Hielos . . . . .	Misiones . . . . .	Oberá . . . . .	1.284	679	605
118	Lucas González . . . . .	Entre Ríos . . . . .	Nogoyá . . . . .	1.145	524	621
50	Maciá . . . . .	Entre Ríos . . . . .	Tala . . . . .	2.674	1.280	1.394
304	Machadiño . . . . .	Misiones . . . . .	Concepción . . . . .	112	54	58
146	Malvinas . . . . .	Corrientes . . . . .	Esquina . . . . .	872	371	501
195	Manantiales . . . . .	Corrientes . . . . .	Mburucuyá . . . . .	586	280	306
198	Manuel Belgrano (San Antonio) . . . . .	Misiones . . . . .	General Belgrano . . . . .	570	295	275
152	Manuel Derqui . . . . .	Corrientes . . . . .	Espedrado . . . . .	842	407	435
78	Manuel F. Mantilla . . . . .	Corrientes . . . . .	San Roque . . . . .	1.697	814	883
45	María Grande . . . . .	Entre Ríos . . . . .	Paraná . . . . .	2.819	1.340	1.479
166	Mártires . . . . .	Misiones . . . . .	Candelaria . . . . .	727	394	333
51	Mburucuyá . . . . .	Corrientes . . . . .	Mburucuyá . . . . .	2.654	1.206	1.448
182	Médanos . . . . .	Entre Ríos . . . . .	Gualeguaychú . . . . .	647	337	310
12	Mercedes . . . . .	Corrientes . . . . .	Mercedes . . . . .	13.368	5.967	7.401
80	Miguel Landú . . . . .	Misiones . . . . .	Capital . . . . .	1.681	877	804
291	Misiones . . . . .	Entre Ríos . . . . .	Federación . . . . .	204	116	88
130	Mocoretá . . . . .	Corrientes . . . . .	Monte Caseros . . . . .	960	489	471
107	Mojón Grande . . . . .	Misiones . . . . .	San Javier . . . . .	1.223	627	596
163	Monteagudo . . . . .	Misiones . . . . .	Guaraní . . . . .	761	397	364
75	Montecarlo . . . . .	Misiones . . . . .	Montecarlo . . . . .	1.764	934	830
13	Monte Caseros . . . . .	Corrientes . . . . .	Monte Caseros . . . . .	12.930	6.323	6.607
18	Nogoyá . . . . .	Entre Ríos . . . . .	Nogoyá . . . . .	10.911	5.084	5.827
221	Nueva Viscaya . . . . .	Entre Ríos . . . . .	Concordia . . . . .	475	257	218
158	Nueve de Julio . . . . .	Corrientes . . . . .	San Roque . . . . .	794	368	426
139	Nueve de Julio . . . . .	Misiones . . . . .	Eldorado . . . . .	920	524	396
15	Oberá . . . . .	Misiones . . . . .	Oberá . . . . .	12.322	6.019	6.303
276	Olegario V. Andrade . . . . .	Entre Ríos . . . . .	Tala . . . . .	262	138	124
228	Olegario V. Andrade . . . . .	Misiones . . . . .	Leandro N. Alem . . . . .	448	233	215
171	Ombucito . . . . .	Corrientes . . . . .	Paso de los Libres . . . . .	692	328	364
250	Pago de los Deseos . . . . .	Corrientes . . . . .	Saladas . . . . .	355	169	186
184	Palmar Grande . . . . .	Corrientes . . . . .	General Paz . . . . .	640	315	325
244	Paraje San Isidro . . . . .	Corrientes . . . . .	Goya . . . . .	384	197	187
1	Paraná . . . . .	Entre Ríos . . . . .	Paraná . . . . .	107.551	50.859	56.692
147	Paso de la Patria . . . . .	Corrientes . . . . .	San Cosme . . . . .	858	437	421
11	Paso de los Libres . . . . .	Corrientes . . . . .	Paso de los Libres . . . . .	15.054	7.642	7.412
293	Paso Florentín . . . . .	Corrientes . . . . .	General Paz . . . . .	202	110	92
301	Pastor Britos . . . . .	Entre Ríos . . . . .	Gualeguaychú . . . . .	135	72	63
279	Pedral . . . . .	Entre Ríos . . . . .	Concordia . . . . .	250	137	113
221	Peruggia . . . . .	Corrientes . . . . .	Curusú Cuatía . . . . .	1.110	495	615
275	Piloto Avila . . . . .	Entre Ríos . . . . .	La Paz . . . . .	266	132	134

LOCALIDADES DE LA ZONA MESOPOTAMICA, ORDENADAS ALFABETICAMENTE  
POBLACION TOTAL, VARONES Y MUJERES

No. de orden	Localidad	Provincia	Departamento	Total	Varones	Mujeres
197	Playadito . . . . .	Corrientes . . . . .	Ituzaingó . . . . .	571	298	273
3	Posadas . . . . .	Misiones . . . . .	Capital . . . . .	70.691	33.937	36.754
281	Primero de Mayo . . . .	Entre Ríos . . . . .	Uruguay . . . . .	246	121	125
286	Profundidad . . . . .	Misiones . . . . .	Candelaria . . . . .	218	119	99
174	Pronunciamento . . . .	Entre Ríos . . . . .	Uruguay . . . . .	676	339	337
216	Pueblo Bellock . . . . .	Entre Ríos . . . . .	Paraná . . . . .	484	240	244
149	Pueblo Brugo . . . . .	Entre Ríos . . . . .	Paraná . . . . .	845	429	416
280	Pueblo Cazés . . . . .	Entre Ríos . . . . .	Colón . . . . .	249	131	118
302	Pueblo Moreno . . . . .	Entre Ríos . . . . .	Paraná . . . . .	129	64	65
202	Pueblo San Martín (Fto. Curtiembre) . . . . .	Entre Ríos . . . . .	Paraná . . . . .	544	282	262
96	Puerto Esperanza . . . .	Misiones . . . . .	Iguazú . . . . .	1.363	750	613
115	Puerto Gisela . . . . .	Misiones . . . . .	San Ignacio . . . . .	1.161	601	560
229	Puerto Leoni . . . . .	Misiones . . . . .	Lib. Gral. San Martín .	962	533	429
254	Puerto Londero . . . . .	Misiones . . . . .	25 de Mayo . . . . .	343	177	166
167	Puerto Naranjerito . . .	Misiones . . . . .	San Ignacio . . . . .	726	408	318
112	Puerto Panambi . . . . .	Misiones . . . . .	Oberá . . . . .	1.190	623	567
69	Puerto Piray . . . . .	Misiones . . . . .	Montecarlo . . . . .	1.957	1.034	923
237	Puerto Rosario . . . . .	Misiones . . . . .	San Javier . . . . .	402	211	191
200	Puerto Victoria . . . . .	Misiones . . . . .	Eldorado . . . . .	549	306	241
238	Puerto Yerúa . . . . .	Entre Ríos . . . . .	Concordia . . . . .	399	219	180
269	Puigari . . . . .	Entre Ríos . . . . .	Diamante . . . . .	290	152	138
227	Punta Grande . . . . .	Corrientes . . . . .	Mburucuyá . . . . .	450	219	231
225	Raíces . . . . .	Entre Ríos . . . . .	Villaguay . . . . .	452	251	201
178	Ranada Paso . . . . .	Corrientes . . . . .	Itati . . . . .	664	354	310
268	Rocamora . . . . .	Entre Ríos . . . . .	Uruguay . . . . .	309	145	164
24	Rosario del Tala . . . .	Entre Ríos . . . . .	Tala . . . . .	7.350	3.455	3.895
83	Ruiz de Montoya . . . .	Misiones . . . . .	Lib. Gral. San Martín .	1.599	876	723
259	Saenz Valiente . . . . .	Corrientes . . . . .	Monte Caseros . . . . .	333	180	153
33	Saladas . . . . .	Corrientes . . . . .	Saladas . . . . .	3.883	1.697	2.186
251	San Antonio . . . . .	Corrientes . . . . .	Paso de los Libres . . .	350	174	176
212	San Benito . . . . .	Entre Ríos . . . . .	Paraná . . . . .	509	248	261
72	San Carlos . . . . .	Corrientes . . . . .	Ituzaingó . . . . .	1.858	931	927
216	San Cosme . . . . .	Corrientes . . . . .	San Cosme . . . . .	496	226	270
249	San Gustavo . . . . .	Entre Ríos . . . . .	La Paz . . . . .	145	76	69
63	San Ignacio . . . . .	Misiones . . . . .	San Ignacio . . . . .	2.106	992	1.114
64	San Javier . . . . .	Misiones . . . . .	San Javier . . . . .	2.102	988	1.114
59	San José . . . . .	Entre Ríos . . . . .	Colón . . . . .	2.188	1.021	1.167
49	San José . . . . .	Misiones . . . . .	Apóstoles . . . . .	2.691	1.339	1.352
36	San José de Feliciano .	Entre Ríos . . . . .	Feliciano . . . . .	3.721	1.723	1.998
265	San Justo . . . . .	Entre Ríos . . . . .	Uruguay . . . . .	314	155	159



LOCALIDADES DE LA ZONA MESOPOTAMICA, ORDENADAS ALFABETICAMENTE  
POBLACION TOTAL, VARONES Y MUJERES

No. de orden	Localidad	Provincia	Departamento	Total	Varones	Mujeres
157	San Lorenzo . . . . .	Corrientes . . . . .	Saladas . . . . .	800	385	415
40	San Luis del Palmar . .	Corrientes . . . . .	San Luis del Palmar . .	3.407	1.617	1.790
104	San Miguel. . . . .	Corrientes . . . . .	San Miguel. . . . .	1.300	622	678
123	San Pedro . . . . .	Misiones . . . . .	San Pedro . . . . .	1.069	557	512
44	San Roque . . . . .	Corrientes . . . . .	San Roque . . . . .	2.918	1.351	1.567
253	San Salvador. . . . .	Corrientes . . . . .	Paso de los Libres. . .	345	165	180
62	San Salvador. . . . .	Entre Ríos . . . . .	Colón . . . . .	2.108	1.023	1.085
186	Santa Ana . . . . .	Entre Ríos . . . . .	Federación. . . . .	638	340	298
170	Santa Ana . . . . .	Corrientes . . . . .	San Cosme . . . . .	698	361	337
62	Santa Ana . . . . .	Misiones . . . . .	Candelaria. . . . .	2.136	1.060	1.076
137	Santa Anita . . . . .	Entre Ríos . . . . .	Uruguay . . . . .	927	436	491
22	Santa Elena . . . . .	Entre Ríos . . . . .	La Paz. . . . .	8.174	3.993	4.181
43	Santa Lucía . . . . .	Corrientes . . . . .	Lavalle . . . . .	2.930	1.312	1.618
287	Santa María . . . . .	Misiones . . . . .	Concepción. . . . .	227	116	111
180	Santa Rita. . . . .	Misiones . . . . .	25 de Mayo. . . . .	661	337	324
247	Santa Rosa. . . . .	Corrientes . . . . .	Concepción. . . . .	369	180	189
103	Santiago de Liniers . .	Misiones . . . . .	Eldorado. . . . .	1.327	748	579
151	Santo Pipó. . . . .	Misiones . . . . .	San Ignacio . . . . .	844	445	399
19	Santo Tomás. . . . .	Corrientes . . . . .	Santo Tomás. . . . .	10.121	4.663	5.458
39	Sauce . . . . .	Corrientes . . . . .	Sauce . . . . .	3.448	1.507	1.941
215	Sauce de Luna . . . . .	Entre Ríos . . . . .	Villaguay . . . . .	501	242	259
264	Sauce Pintos. . . . .	Entre Ríos . . . . .	Paraná. . . . .	322	156	166
60	Seguí . . . . .	Entre Ríos . . . . .	Paraná. . . . .	2.161	1.045	1.116
235	Solá. . . . .	Entre Ríos . . . . .	Tala. . . . .	404	189	215
81	Solari. . . . .	Corrientes . . . . .	Mercedes. . . . .	1.636	755	881
223	Sosa. . . . .	Entre Ríos . . . . .	Paraná. . . . .	458	217	241
99	Strobel . . . . .	Entre Ríos . . . . .	Diamante. . . . .	1.358	695	663
194	Tabay . . . . .	Corrientes . . . . .	Concepción. . . . .	588	305	283
168	Tabossi . . . . .	Entre Ríos . . . . .	Paraná. . . . .	707	347	360
269	Taquareal. . . . .	Corrientes . . . . .	General Paz . . . . .	218	109	109
236	Tapebicué . . . . .	Corrientes . . . . .	Paso de los Libres. . .	404	200	204
208	Torrent . . . . .	Corrientes . . . . .	General Alvear. . . . .	523	273	250
256	Tres Bocas. . . . .	Entre Ríos . . . . .	Gualeguay . . . . .	339	178	161
144	Tres Capones. . . . .	Misiones . . . . .	Apóstoles . . . . .	903	481	422
229	Ubajay. . . . .	Entre Ríos . . . . .	Colón . . . . .	442	231	211
38	Urdinarrain . . . . .	Entre Ríos . . . . .	Gualeguaychú. . . . .	3.484	1.613	1.871
172	Valle María . . . . .	Entre Ríos . . . . .	Diamante. . . . .	690	355	335
271	Veinte de Setiembre . .	Entre Ríos . . . . .	Nogoyá. . . . .	289	144	145
134	Veinticinco de Mayo . .	Misiones . . . . .	25 de Mayo. . . . .	935	469	466
34	Viale . . . . .	Entre Ríos . . . . .	Paraná. . . . .	3.873	1.879	1.994
10	Victoria. . . . .	Entre Ríos . . . . .	Victoria. . . . .	15.108	6.998	8.110

LOCALIDADES DE LA ZONA MESOPOTAMICA, ORDENADAS ALFABETICAMENTE  
POBLACION TOTAL, VARONES Y MUJERES

No. de orden	Localidad	Provincia	Departamento	Total	Varones	Mujeres
86	Villa Clara . . . . .	Entre Ríos . . . . .	Villaguay . . . . .	1.557	788	769
108	Villa del Rosario . . . . .	Entre Ríos . . . . .	Federación . . . . .	1.206	514	692
128	Villa Domínguez . . . . .	Entre Ríos . . . . .	Villaguay . . . . .	984	472	512
48	Villa Elisa . . . . .	Entre Ríos . . . . .	Colón . . . . .	2.715	1.373	1.342
29	Villa Federal . . . . .	Entre Ríos . . . . .	Concordia . . . . .	5.256	2.476	2.780
42	Villa General Ramírez . . . . .	Entre Ríos . . . . .	Diamante . . . . .	3.203	1.557	1.646
14	Villaguay . . . . .	Entre Ríos . . . . .	Villaguay . . . . .	12.463	5.752	6.711
46	Villa Hernandarias . . . . .	Entre Ríos . . . . .	Paraná . . . . .	2.788	1.303	1.485
68	Villa Larroque . . . . .	Entre Ríos . . . . .	Gualeguaychú . . . . .	1.993	967	1.026
127	Villa Mantero . . . . .	Entre Ríos . . . . .	Uruguay . . . . .	989	484	505
111	Villa Piedras Blancas . . . . .	Entre Ríos . . . . .	La Paz . . . . .	1.196	636	560
196	Villa San Marcial (Gob. Urquiza) . . . . .	Entre Ríos . . . . .	Uruguay . . . . .	578	281	297
292	Villa Urquiza . . . . .	Entre Ríos . . . . .	Paraná . . . . .	204	105	99
132	Villa Zorraquín . . . . .	Entre Ríos . . . . .	Concordia . . . . .	952	491	461
102	sanda . . . . .	Misiones . . . . .	Iguazú . . . . .	1.331	742	589
173	Yabebiry . . . . .	Misiones . . . . .	Oberá . . . . .	689	373	316
90	Yapeyú . . . . .	Corrientes . . . . .	San Martín . . . . .	1.431	769	662
150	Yataití Calle . . . . .	Corrientes . . . . .	Lavalle . . . . .	845	411	434
294	Yerudá . . . . .	Entre Ríos . . . . .	Concordia . . . . .	194	98	96
154	Yofre . . . . .	Corrientes . . . . .	Mercedes . . . . .	826	383	443
142	Yuquerí . . . . .	Entre Ríos . . . . .	Concordia . . . . .	914	532	382



LOCALIDADES DE LA ZONA MESOPOTAMICA, ORDENADAS DE ACUERDO  
CON LA IMPORTANCIA NUMERICA DE SU POBLACION  
TOTAL, VARONES Y MUJERES

No. de orden	Localidad	Provincia	Departamento	Total	Varones	Mujeres
1	Paraná. . . . .	Entre Ríos . . . . .	Paraná. . . . .	107.551	50.859	56.692
2	Corrientes. . . . .	Corrientes . . . . .	Capital . . . . .	97.507	46.001	51.506
3	Posadas . . . . .	Misiones . . . . .	Capital . . . . .	70.691	33.937	36.754
4	Concordia . . . . .	Entre Ríos . . . . .	Concordia . . . . .	56.654	26.720	29.934
5	Concepción del Uruguay. . . . .	Entre Ríos . . . . .	Uruguay . . . . .	36.486	18.046	18.440
6	Goya. . . . .	Corrientes . . . . .	Goya. . . . .	30.011	14.543	15.468
7	Gualeguaychú. . . . .	Entre Ríos . . . . .	Gualeguaychú. . . . .	29.863	13.956	15.907
8	Curuzú Cuatiá . . . . .	Corrientes . . . . .	Curuzú Cuatiá . . . . .	16.567	8.026	8.541
9	Gualeguay . . . . .	Entre Ríos . . . . .	Gualeguay . . . . .	16.542	7.436	9.106
10	Victoria. . . . .	Entre Ríos . . . . .	Victoria. . . . .	15.108	6.998	8.110
11	Paso de Los Libres. . . . .	Corrientes . . . . .	Paso de Los Libres. . . . .	15.054	7.642	7.412
12	Mercedes. . . . .	Corrientes . . . . .	Mercedes. . . . .	13.368	5.967	7.401
13	Monte Caseros . . . . .	Corrientes . . . . .	Monte Caseros . . . . .	12.930	6.323	6.607
14	Villaguay . . . . .	Entre Ríos . . . . .	Villaguay . . . . .	12.463	5.752	6.711
15	Oberá . . . . .	Misiones . . . . .	Oberá . . . . .	12.322	6.019	6.303
16	La Paz. . . . .	Entre Ríos . . . . .	La Paz. . . . .	11.028	5.088	5.940
17	Diamante. . . . .	Entre Ríos . . . . .	Diamante. . . . .	10.948	5.403	5.545
18	Nogoyá. . . . .	Entre Ríos . . . . .	Nogoyá. . . . .	10.911	5.084	5.827
19	Santo Tomé. . . . .	Corrientes . . . . .	Santo Tomé. . . . .	10.121	4.663	5.458
20	Chajarí . . . . .	Entre Ríos . . . . .	Federación. . . . .	9.075	4.365	4.707
21	Bella Vista . . . . .	Corrientes . . . . .	Bella Vista . . . . .	8.334	3.923	4.411
22	Santa Elena . . . . .	Entre Ríos . . . . .	La Paz. . . . .	8.174	3.993	4.181
23	Esquina . . . . .	Corrientes . . . . .	Esquina . . . . .	7.615	3.441	4.176
24	Rosario del Tala. . . . .	Entre Ríos . . . . .	Tala. . . . .	7.350	3.455	3.895
25	Colón . . . . .	Entre Ríos . . . . .	Colón . . . . .	6.813	3.318	3.495
26	Basavilbaso . . . . .	Entre Ríos . . . . .	Uruguay . . . . .	6.614	3.216	3.398
27	Apóstoles . . . . .	Misiones . . . . .	Apóstoles . . . . .	6.507	3.120	3.387
28	Crespo. . . . .	Entre Ríos . . . . .	Paraná. . . . .	5.706	2.761	2.945
29	Villa Federal . . . . .	Entre Ríos . . . . .	Concordia . . . . .	5.256	2.476	2.780
30	Alvear. . . . .	Corrientes . . . . .	General Alvear. . . . .	4.252	1.983	2.269
31	Federación. . . . .	Entre Ríos . . . . .	Federación. . . . .	4.247	2.083	2.164
32	Leandro N. Alem . . . . .	Misiones . . . . .	Leandro N. Alem . . . . .	4.207	2.070	2.137
33	Saladas . . . . .	Corrientes . . . . .	Saladas . . . . .	3.883	1.697	2.186
34	Viale . . . . .	Entre Ríos . . . . .	Paraná. . . . .	3.873	1.879	1.994
35	Empedrado . . . . .	Corrientes . . . . .	Empedrado . . . . .	3.735	1.692	2.043
36	San José de Feliciano . . . . .	Entre Ríos . . . . .	Feliciano . . . . .	3.721	1.723	1.998
37	La Cruz . . . . .	Corrientes . . . . .	San Martín. . . . .	3.522	1.654	1.868
38	Urdinarrain . . . . .	Entre Ríos . . . . .	Gualeguaychú. . . . .	3.484	1.613	1.871
39	Sauce . . . . .	Corrientes . . . . .	Sauce . . . . .	3.448	1.507	1.941
40	San Luis del Palmar . . . . .	Corrientes . . . . .	San Luis del Palmar . . . . .	3.407	1.617	1.790

LOCALIDADES DE LA ZONA MESOPOTAMICA, ORDENADAS DE ACUERDO  
CON LA IMPORTANCIA NUMERICA DE SU POBLACION  
TOTAL, VARONES Y MUJERES

No. de orden	Localidad	Provincia	Departamento	Total	Varones	Mujeres
41	Ibicuy. . . . .	Entre Ríos . . . . .	Guauguaychú. . . . .	3.356	1.791	1.565
42	Villa General Ramírez . . . . .	Entre Ríos . . . . .	Diamante. . . . .	3.203	1.557	1.646
43	Santa Lucía . . . . .	Corrientes . . . . .	Lavalle . . . . .	2.930	1.312	1.618
44	San Roque . . . . .	Corrientes . . . . .	San Roque . . . . .	2.918	1.351	1.567
45	María Grande. . . . .	Entre Ríos . . . . .	Paraná. . . . .	2.819	1.340	1.479
46	Villa Hernandarias. . . . .	Entre Ríos . . . . .	Paraná. . . . .	2.788	1.303	1.485
47	Eldorado. . . . .	Misiones . . . . .	Eldorado. . . . .	2.778	1.434	1.344
48	Villa Elisa . . . . .	Entre Ríos . . . . .	Colón . . . . .	2.715	1.373	1.342
49	San José. . . . .	Misiones . . . . .	Apóstoles . . . . .	2.691	1.339	1.352
50	Maciá . . . . .	Entre Ríos . . . . .	Tala. . . . .	2.674	1.280	1.394
51	Mburucuyá . . . . .	Corrientes . . . . .	Mburucuyá . . . . .	2.654	1.206	1.448
52	Concepción. . . . .	Corrientes . . . . .	Concepción. . . . .	2.593	1.226	1.367
53	Iguazú. . . . .	Misiones . . . . .	Iguazú. . . . .	2.547	1.311	1.236
54	Ituzaingo . . . . .	Corrientes . . . . .	Ituzaingo . . . . .	2.459	1.199	1.260
55	General Galarza . . . . .	Entre Ríos . . . . .	Guauguay . . . . .	2.435	1.195	1.240
56	Candelaria. . . . .	Misiones . . . . .	Candelaria. . . . .	2.429	1.189	1.240
57	Concepción de la Sierra . . . . .	Misiones . . . . .	Concepción. . . . .	2.313	1.096	1.217
58	Lib. Gral. San Martín . . . . .	Misiones . . . . .	Lib. Gral. San Martín . . . . .	2.267	1.148	1.119
59	San José. . . . .	Entre Ríos . . . . .	Colón . . . . .	2.188	1.021	1.167
60	Seguí . . . . .	Entre Ríos . . . . .	Paraná. . . . .	2.161	1.045	1.116
61	Santa Ana . . . . .	Misiones . . . . .	Candelaria. . . . .	2.136	1.060	1.076
62	San Salvador. . . . .	Entre Ríos . . . . .	Colón . . . . .	2.108	1.023	1.085
63	San Ignacio . . . . .	Misiones . . . . .	San Ignacio . . . . .	2.106	992	1.114
64	San Javier. . . . .	Misiones . . . . .	San Javier. . . . .	2.102	988	1.114
65	Juan B. Arruabarrena. . . . .	Entre Ríos . . . . .	Federación. . . . .	1.997	947	1.050
66	Libertad. . . . .	Misiones . . . . .	Iguazú. . . . .	1.996	951	1.045
67	Gob. Ing. Valentín Virasoro . . . . .	Corrientes . . . . .	Santo Tomás. . . . .	1.993	998	995
68	Villa Larroque. . . . .	Entre Ríos . . . . .	Guauguaychú. . . . .	1.993	967	1.026
69	Puerto Piray. . . . .	Misiones . . . . .	Montecarlo. . . . .	1.957	1.034	923
70	Bovril. . . . .	Entre Ríos . . . . .	La Paz. . . . .	1.955	958	997
71	Colonia Pando . . . . .	Corrientes . . . . .	San Roque . . . . .	1.876	979	897
72	San Carlos. . . . .	Corrientes . . . . .	Ituzaingo . . . . .	1.858	931	927
73	Colonia Victoria. . . . .	Misiones . . . . .	Eldorado. . . . .	1.810	911	899
74	Hasenkamp . . . . .	Entre Ríos . . . . .	Paraná. . . . .	1.789	877	912
75	Montecarlo. . . . .	Misiones . . . . .	Montecarlo. . . . .	1.764	934	830
76	Dos Arroyos . . . . .	Misiones . . . . .	Leandro N. Alem . . . . .	1.739	892	847
77	Cerro Azul. . . . .	Misiones . . . . .	Leandro N. Alem . . . . .	1.712	873	839
78	Manuel F. Mantilla. . . . .	Corrientes . . . . .	San Roque . . . . .	1.697	814	883
79	General Paz . . . . .	Corrientes . . . . .	General Paz . . . . .	1.689	749	940
80	Miguel Landú. . . . .	Misiones . . . . .	Capital . . . . .	1.681	877	804

LOCALIDADES DE LA ZONA MESOPOTAMICA, ORDENADAS DE ACUERDO  
CON LA IMPORTANCIA NUMERICA DE SU POBLACION  
TOTAL, VARONES Y MUJERES

No. de orden	Localidad	Provincia	Departamento	Total	Varones	Mujeres
81	Solari. . . . .	Corrientes . . . . .	Mercedes. . . . .	1.636	755	881
82	Itatí . . . . .	Corrientes . . . . .	Itatí . . . . .	1.612	740	872
83	Ruiz de Montoya . . . .	Misiones . . . . .	Lib. Gral. San Martín .	1.599	876	723
84	Jardín América. . . . .	Misiones . . . . .	San Ignacio . . . . .	1.589	810	779
85	Lavalle . . . . .	Corrientes . . . . .	Lavalle . . . . .	1.571	793	778
86	Villa Clara . . . . .	Entre Ríos . . . . .	Villaguay . . . . .	1.557	788	769
87	Guaraní . . . . .	Misiones . . . . .	Oberá . . . . .	1.533	818	715
88	Garupá. . . . .	Misiones . . . . .	Capital . . . . .	1.493	765	728
89	Gob. J. E. Martínez . . .	Corrientes . . . . .	Lavalle . . . . .	1.434	683	751
90	Yapeyú. . . . .	Corrientes . . . . .	San Martín. . . . .	1.431	769	662
91	Corpus. . . . .	Misiones . . . . .	San Ignacio . . . . .	1.414	724	690
92	Bernardo de Irigoyen. .	Misiones . . . . .	General Belgrano. . . .	1.400	722	678
93	General Campos. . . . .	Entre Ríos . . . . .	Concordia . . . . .	1.400	701	699
94	Colonia Delicia . . . . .	Misiones . . . . .	Eldorado. . . . .	1.389	720	669
95	Campo Ramón . . . . .	Misiones . . . . .	Oberá . . . . .	1.372	677	695
96	Puerto Esperanza. . . .	Misiones . . . . .	Iguazú. . . . .	1.363	750	613
97	Campo Grande. . . . .	Misiones . . . . .	Caingús. . . . .	1.362	717	645
98	Libertador. . . . .	Corrientes . . . . .	Esquina . . . . .	1.360	678	682
99	Strobel . . . . .	Entre Ríos . . . . .	Diamante. . . . .	1.358	695	663
100	Itá-Ibaté . . . . .	Corrientes . . . . .	General Paz . . . . .	1.356	665	691
101	Almafuerte. . . . .	Misiones . . . . .	Leandro N. Alem . . . .	1.351	708	643
102	Wanda . . . . .	Misiones . . . . .	Iguazú. . . . .	1.331	742	589
103	Santiago de Liniers . . .	Misiones . . . . .	Eldorado. . . . .	1.327	748	579
104	San Miguel. . . . .	Corrientes . . . . .	San Miguel. . . . .	1.300	622	678
105	Campo Viera . . . . .	Misiones . . . . .	Oberá . . . . .	1.293	670	623
106	Los Helechos. . . . .	Misiones . . . . .	Oberá . . . . .	1.284	679	605
107	Mojón Grande. . . . .	Misiones . . . . .	San Javier. . . . .	1.223	627	596
108	Villa del Rosario . . . .	Entre Ríos . . . . .	Federación. . . . .	1.206	514	692
109	El Soberbio . . . . .	Misiones . . . . .	Guaraní . . . . .	1.201	622	579
110	Florentino Ameghino . .	Misiones . . . . .	San Javier. . . . .	1.200	637	563
111	Villa Piedras Blancas . .	Entre Ríos . . . . .	La Paz. . . . .	1.196	636	560
112	Puerto Panambi. . . . .	Misiones . . . . .	Oberá . . . . .	1.190	623	567
113	Loreto. . . . .	Misiones . . . . .	Candelaria. . . . .	1.186	634	552
114	Dos de Mayo . . . . .	Misiones . . . . .	Lib. Gral. San Martín .	1.165	585	580
115	Puerto Gisela . . . . .	Misiones . . . . .	San Ignacio . . . . .	1.161	601	560
116	General Urquiza . . . . .	Misiones . . . . .	San Ignacio . . . . .	1.154	651	503
117	Gobernador Racedo . . .	Entre Ríos . . . . .	Paraná. . . . .	1.147	549	598
118	Lucas González. . . . .	Entre Ríos . . . . .	Nogoyá. . . . .	1.145	524	621
119	General Alvear. . . . .	Misiones . . . . .	Oberá . . . . .	1.144	617	527
120	Bonpland. . . . .	Misiones . . . . .	Candelaria. . . . .	1.132	545	587

LOCALIDADES DE LA ZONA MESOPOTAMICA, ORDENADAS DE ACUERDO  
CON LA IMPORTANCIA NUMERICA DE SU POBLACION  
TOTAL VARONES Y MUJERES

No. de orden	Localidad	Provincia	Departamento	Total	Varones	Mujeres
121	Peru Gorria. . . . .	Corrientes . . . . .	Curuzú Cuatiá . . . . .	1.110	495	615
122	Gob. General López. . .	Misiones . . . . .	Leandro N. Alem . . . . .	1.080	562	518
123	San Pedro . . . . .	Misiones . . . . .	San Pedro . . . . .	1.069	557	512
124	Fábrica Colón . . . . .	Entre Ríos . . . . .	Colón . . . . .	1.067	550	517
125	Los Conquistadores. . .	Entre Ríos . . . . .	Federación. . . . .	1.044	506	538
126	Chavarría . . . . .	Corrientes . . . . .	San Roque . . . . .	993	439	554
127	Villa Mantero . . . . .	Entre Ríos . . . . .	Uruguay . . . . .	989	484	505
128	Villa Domínguez . . . .	Entre Ríos . . . . .	Villaguay . . . . .	984	472	512
129	Puerto Leoni. . . . .	Misiones . . . . .	Lib. Gral. San Martín .	962	533	429
130	Mocoretá. . . . .	Corrientes . . . . .	Monte Caseros . . . . .	960	489	471
131	Enrique Carbó . . . . .	Entre Ríos . . . . .	Guaaleguaychú. . . . .	956	471	485
132	Villa Zorraquín . . . .	Entre Ríos . . . . .	Concordia . . . . .	952	491	461
133	Gobernador Mansilla . .	Entre Ríos . . . . .	Tala. . . . .	947	443	504
134	Veinticinco de Mayo . .	Misiones . . . . .	Veinticinco de Mayo . .	935	469	466
135	Los Charrúas. . . . .	Entre Ríos . . . . .	Concordia . . . . .	933	480	453
136	Aranguren . . . . .	Entre Ríos . . . . .	Victoria. . . . .	932	490	442
137	Santa Anita . . . . .	Entre Ríos . . . . .	Uruguay . . . . .	927	436	491
138	Aristóbulo del Valle. .	Misiones . . . . .	Caingúa. . . . .	925	470	455
139	Nueve de Julio. . . . .	Misiones . . . . .	Eldorado. . . . .	920	524	396
140	Loreto. . . . .	Corrientes . . . . .	San Miguel. . . . .	918	459	459
141	Colonia Elía. . . . .	Entre Ríos . . . . .	Uruguay . . . . .	917	453	464
142	Yuquerí . . . . .	Entre Ríos . . . . .	Concordia . . . . .	914	532	382
143	Desvío Parada Pucheta .	Corrientes . . . . .	Paso de los Libres. . .	912	471	441
144	Tres Capones. . . . .	Misiones . . . . .	Apóstoles . . . . .	903	481	422
145	Colonia Caseros . . . .	Entre Ríos . . . . .	Uruguay . . . . .	885	462	423
146	Malvinas. . . . .	Corrientes . . . . .	Esquina . . . . .	872	371	501
147	Paso de la Patria . . . .	Corrientes . . . . .	San Cosme . . . . .	858	437	421
148	Don Cristóbal . . . . .	Entre Ríos . . . . .	Nogoyá. . . . .	852	442	410
149	Pueblo Brugo. . . . .	Entre Ríos . . . . .	Paraná. . . . .	845	429	416
150	Yataití Calle . . . . .	Corrientes . . . . .	Lavalle . . . . .	845	411	434
151	Santo Pipó. . . . .	Misiones . . . . .	San Ignacio . . . . .	844	445	399
152	Manuel Derqui . . . . .	Corrientes . . . . .	Empedrado . . . . .	842	407	435
153	Azara . . . . .	Misiones . . . . .	Apóstoles . . . . .	838	464	374
154	Yofre . . . . .	Corrientes . . . . .	Mercedes. . . . .	826	383	443
155	Lib. Gral. San Martín .	Entre Ríos . . . . .	Diamante. . . . .	809	490	319
156	Acuña . . . . .	Corrientes . . . . .	Monte Caseros . . . . .	805	419	386
157	San Lorenzo . . . . .	Corrientes . . . . .	Saladas . . . . .	800	385	415
158	Nueve de Julio. . . . .	Corrientes . . . . .	San Roque . . . . .	794	368	426
159	Lomas de Vallejos . . .	Corrientes . . . . .	General Paz . . . . .	790	394	396
160	Irazusta. . . . .	Entre Ríos . . . . .	Guaaleguaychú. . . . .	773	391	382



LOCALIDADES DE LA ZONA MESOPOTÁMICA, ORDENADAS DE ACUERDO  
CON LA IMPORTANCIA NUMÉRICA DE SU POBLACION  
TOTAL VARONES Y MUJERES

Nº de orden	Localidad	Provincia	Departamento	Total	Varones	Mujeres
161	Barón de Astrada . . . . .	Corrientes . . . . .	Barón de Astrada . . . . .	765	341	424
162	Barroeta . . . . .	Entre Ríos . . . . .	Uruguay . . . . .	762	384	378
163	Montesagudo . . . . .	Misiones . . . . .	Guaraní . . . . .	761	397	364
164	Calabacillas . . . . .	Entre Ríos . . . . .	Concordia . . . . .	737	386	351
165	Colonia Libertad . . . . .	Corrientes . . . . .	Monte Caseros . . . . .	732	445	287
166	Mártires . . . . .	Misiones . . . . .	Candelaria . . . . .	727	394	333
167	Puerto Maranjito . . . . .	Misiones . . . . .	San Ignacio . . . . .	726	408	318
168	Taboasi . . . . .	Entre Ríos . . . . .	Paraná . . . . .	707	347	360
169	Capióvy . . . . .	Misiones . . . . .	Lib. Gral. San Martín . . . . .	701	346	355
170	Santa Ana . . . . .	Corrientes . . . . .	San Cosme . . . . .	698	361	337
171	Ombucito . . . . .	Corrientes . . . . .	Paso de los Libres . . . . .	692	328	364
172	Valle María . . . . .	Entre Ríos . . . . .	Diamante . . . . .	690	355	335
173	Yatebiry . . . . .	Misiones . . . . .	Oberá . . . . .	689	373	316
174	Pronunciamento . . . . .	Entre Ríos . . . . .	Uruguay . . . . .	676	339	337
175	Cazadores Correntinos . . . . .	Corrientes . . . . .	Curuzú Cuatiá . . . . .	672	333	339
176	Gilbert . . . . .	Entre Ríos . . . . .	Gualeduaychú . . . . .	666	336	332
177	Caragatay . . . . .	Misiones . . . . .	Monte Carlo . . . . .	664	349	315
178	Hamada Paso . . . . .	Corrientes . . . . .	Itatí . . . . .	664	354	310
179	Invernada de Itacuararé . . . . .	Misiones . . . . .	San Javier . . . . .	661	321	340
180	Santa Rita . . . . .	Misiones . . . . .	Veinticinco de Mayo . . . . .	661	337	324
181	Isabel Victoria . . . . .	Corrientes . . . . .	Goya . . . . .	654	340	314
182	Médanos . . . . .	Entre Ríos . . . . .	Gualeduaychú . . . . .	647	337	310
183	La Criolla . . . . .	Entre Ríos . . . . .	Concordia . . . . .	645	336	309
184	Palmar Grande . . . . .	Corrientes . . . . .	General Paz . . . . .	640	315	325
185	Colonia Porvenir . . . . .	Corrientes . . . . .	Goya . . . . .	638	311	327
186	Santa Ana . . . . .	Entre Ríos . . . . .	Federación . . . . .	638	340	298
187	Juan Pujol . . . . .	Corrientes . . . . .	Monte Caseros . . . . .	625	492	133
188	Ifrán . . . . .	Corrientes . . . . .	Goya . . . . .	622	310	312
189	Aldea Asunción . . . . .	Entre Ríos . . . . .	Gualeduay . . . . .	616	298	318
190	Laguna Brava . . . . .	Corrientes . . . . .	Capital . . . . .	615	309	306
191	Faustino M. Parera . . . . .	Entre Ríos . . . . .	Gualeduaychú . . . . .	612	296	316
192	Altamirano Sud . . . . .	Entre Ríos . . . . .	Tala . . . . .	607	324	283
193	Caa-Yari . . . . .	Misiones . . . . .	Leandro N. Alem . . . . .	588	316	272
194	Tabay . . . . .	Corrientes . . . . .	Concepción . . . . .	588	305	283
195	Manantiales . . . . .	Corrientes . . . . .	Mburucuyá . . . . .	586	280	306
196	Villa San Marcial . . . . .	Entre Ríos . . . . .	Uruguay . . . . .	578	281	297
197	Playadito . . . . .	Corrientes . . . . .	Ituzzaingó . . . . .	571	298	273
198	Manuel Belgrano . . . . .	Misiones . . . . .	General Belgrano . . . . .	570	295	275
199	Ingenio Primer Correntino . . . . .	Corrientes . . . . .	San Cosme . . . . .	567	286	281
200	Puerto Victoria . . . . .	Misiones . . . . .	Eldorado . . . . .	549	308	241

LOCALIDADES DE LA ZONA MESOPOTAMICA, ORDENADAS DE ACUERDO  
CON LA IMPORTANCIA NUMERICA DE SU POBLACION  
TOTAL, VARONES Y MUJERES

No. de orden	Localidad	Provincia	Departamento	Total	Varones	Mujeres
201	Pachinal. . . . .	Misiones . . . . .	Capital . . . . .	546	290	256
202	Pueblo San Martín . . .	Entre Ríos . . . . .	Paraná. . . . .	544	282	262
203	Cerrito . . . . .	Corrientes . . . . .	General Paz . . . . .	541	265	276
204	Bonpland. . . . .	Corrientes . . . . .	Paso de Los Libres. . .	532	241	291
205	Leguizamón. . . . .	Entre Ríos . . . . .	La Paz. . . . .	531	298	233
206	Herlitzka . . . . .	Corrientes . . . . .	San Luis del Palmar . .	527	251	276
207	Echagüe . . . . .	Entre Ríos . . . . .	Tala. . . . .	523	271	252
208	Torrent . . . . .	Corrientes . . . . .	General Alvear. . . . .	523	273	250
209	La Capilla. . . . .	Entre Ríos . . . . .	Villaguay . . . . .	521	278	243
210	Colonia Carlos Pellegrini . . . . .	Corrientes . . . . .	San Martín. . . . .	515	244	271
211	Jubileo . . . . .	Entre Ríos . . . . .	Villaguay . . . . .	509	260	249
212	San Benito. . . . .	Entre Ríos . . . . .	Paraná. . . . .	509	248	261
213	Labougle. . . . .	Corrientes . . . . .	Monte Caseros . . . . .	503	238	265
214	Aldea San Antonio . . .	Entre Ríos . . . . .	Gualeguaychú. . . . .	502	273	229
215	Sauce de Luna . . . . .	Entre Ríos . . . . .	Villaguay . . . . .	501	242	259
216	San Coame . . . . .	Corrientes . . . . .	San Coame . . . . .	496	226	270
217	General Racedo. . . . .	Entre Ríos . . . . .	Diamante. . . . .	490	239	251
218	Pueblo Bellock. . . . .	Entre Ríos . . . . .	Paraná. . . . .	484	240	244
219	Aldea Protestante . . .	Entre Ríos . . . . .	Diamante. . . . .	482	240	242
220	Alba Posse. . . . .	Misiones . . . . .	Veinticinco de Mayo . .	481	227	254
221	Nueva Vizcaya . . . . .	Entre Ríos . . . . .	Concordia . . . . .	475	257	218
222	Berduc. . . . .	Entre Ríos . . . . .	Colón . . . . .	473	284	189
223	Sosa. . . . .	Entre Ríos . . . . .	Paraná. . . . .	458	217	241
224	Lazo. . . . .	Entre Ríos . . . . .	Gualeguay . . . . .	455	244	211
225	Raíces. . . . .	Entre Ríos . . . . .	Villaguay . . . . .	452	251	201
226	Aldea María Luisa . . .	Entre Ríos . . . . .	Paraná. . . . .	451	211	240
227	Punta Grande. . . . .	Corrientes . . . . .	Mburucuyá . . . . .	450	219	231
228	Olegario V. Andrade . .	Misiones . . . . .	Leandro N. Alem . . . .	448	233	215
229	Ubajay. . . . .	Entre Ríos . . . . .	Colón . . . . .	442	231	211
230	Febre . . . . .	Entre Ríos . . . . .	Nogoyá. . . . .	429	205	224
231	Itacuararé. . . . .	Misiones . . . . .	San Javier. . . . .	422	236	186
232	Durazno . . . . .	Entre Ríos . . . . .	Tala. . . . .	419	219	200
233	Colonia Carolina. . . .	Corrientes . . . . .	Goya. . . . .	416	210	206
234	Colonia Hocker. . . . .	Entre Ríos . . . . .	Colón . . . . .	410	222	188
235	Solá. . . . .	Entre Ríos . . . . .	Tala. . . . .	404	189	215
236	Tapebicué . . . . .	Corrientes . . . . .	Paso de Los Libres. . .	404	200	204
237	Puerto Rosario. . . . .	Misiones . . . . .	San Javier. . . . .	402	211	191
238	Puerto Yeruá. . . . .	Entre Ríos . . . . .	Concordia . . . . .	399	219	180
239	Aldea Brasileira . . . .	Entre Ríos . . . . .	Diamante. . . . .	391	189	202
240	Antelo. . . . .	Entre Ríos . . . . .	Victoria. . . . .	389	191	198



LOCALIDADES DE LA ZONA MESOPOTAMICA, ORDENADAS DE ACUERDO  
CON LA IMPORTANCIA NUMERICA DE SU POBLACION  
TOTAL, VARONES Y MUJERES

No. de orden	Localidad	Provincia	Departamento	Total	Varones	Mujeres
241	La Clarita. . . . .	Entre Ríos . . . . .	Colón . . . . .	359	206	183
242	Arroyo Clé. . . . .	Entre Ríos . . . . .	Tala. . . . .	385	199	186
243	Las Mercedes. . . . .	Entre Ríos . . . . .	Gualeguaychú. . . . .	385	180	205
244	Paraje San Isidro . . . .	Corrientes . . . . .	Goya. . . . .	384	197	187
245	Baibiano. . . . .	Corrientes . . . . .	Curuzú Cuatiá . . . . .	380	217	163
246	Alcaraz . . . . .	Entre Ríos . . . . .	La Paz. . . . .	376	188	188
247	Santa Rosa. . . . .	Corrientes . . . . .	Concepción. . . . .	369	180	189
248	Cañaditas . . . . .	Corrientes . . . . .	Sauce . . . . .	368	169	199
249	Cataratas del Iguazú. . .	Misiones . . . . .	Iguazú. . . . .	357	191	166
250	Pago de los Deseos. . . .	Corrientes . . . . .	Saladas . . . . .	355	169	186
251	San Antonio . . . . .	Corrientes . . . . .	Paso de Los Libres. . . .	350	174	176
252	La Esmeralda. . . . .	Entre Ríos . . . . .	Peliciano . . . . .	348	179	169
253	San Salvador. . . . .	Corrientes . . . . .	Paso de Los Libres. . . .	345	165	180
254	Puerto Londero. . . . .	Misiones . . . . .	Veinticinco de Mayo . . .	343	177	166
255	Aldea Santa María . . . .	Entre Ríos . . . . .	Paraná. . . . .	340	167	173
256	Tres Bocas. . . . .	Entre Ríos . . . . .	Gualeguay . . . . .	339	178	161
257	General Almada. . . . .	Entre Ríos . . . . .	Gualeguaychú. . . . .	338	156	182
258	Ensenada Grande . . . . .	Corrientes . . . . .	San Cosme . . . . .	333	173	160
259	Saenz Valiente. . . . .	Corrientes . . . . .	Monte Caseros . . . . .	333	180	153
260	Arroyo Grande . . . . .	Entre Ríos . . . . .	Colón . . . . .	328	173	155
261	Clodomiro Ledesma . . . .	Entre Ríos . . . . .	Concordia . . . . .	328	162	166
262	Cerro Corá. . . . .	Misiones . . . . .	Candelaria. . . . .	324	163	161
263	Guardamonte . . . . .	Entre Ríos . . . . .	Tala. . . . .	323	152	171
264	Sauce Pintos. . . . .	Entre Ríos . . . . .	Paraná. . . . .	322	156	166
265	San Justo . . . . .	Entre Ríos . . . . .	Uruguay . . . . .	314	155	159
266	Cuchilla Redonda. . . . .	Entre Ríos . . . . .	Gualeguaychú. . . . .	312	155	157
267	El Pingo. . . . .	Entre Ríos . . . . .	Paraná. . . . .	311	169	142
268	Rocamora. . . . .	Entre Ríos . . . . .	Uruguay . . . . .	309	145	164
269	Puiggari. . . . .	Entre Ríos . . . . .	Diamante. . . . .	290	152	138
270	Garruchos . . . . .	Corrientes . . . . .	Santo Tomé. . . . .	289	131	158
271	Veinte de Setiembre . . .	Entre Ríos . . . . .	Nogoyá. . . . .	289	144	145
272	Hernández . . . . .	Entre Ríos . . . . .	Nogoyá. . . . .	283	134	149
273	El Redomón. . . . .	Entre Ríos . . . . .	Concordia . . . . .	272	147	125
274	González Calderón . . . .	Entre Ríos . . . . .	Gualeguay . . . . .	268	164	104
275	Piloto Avila. . . . .	Entre Ríos . . . . .	La Paz. . . . .	266	132	134
276	Olegario V. Andrade . . .	Entre Ríos . . . . .	Tala. . . . .	262	138	124
277	Arroyo Bard . . . . .	Entre Ríos . . . . .	Colón . . . . .	259	144	115
278	Líbaros . . . . .	Entre Ríos . . . . .	Uruguay . . . . .	255	136	119
279	Pedernal. . . . .	Entre Ríos . . . . .	Concordia . . . . .	250	137	113
280	Pueblo Cazéa. . . . .	Entre Ríos . . . . .	Colón . . . . .	249	131	118

LOCALIDADES DE LA ZONA MESOPOTAMICA, ORDENADAS DE ACUERDO  
CON LA IMPORTANCIA NUMERICA DE SU POBLACION  
TOTAL, VARONES Y MUJERES

No. de orden	Localidad	Provincia	Departamento	Total	Varones	Mujeres
281	Primero de Mayo . . . . .	Entre Ríos . . . . .	Uruguay . . . . .	246	121	125
282	Colonia Hughes. . . . .	Entre Ríos . . . . .	Colón . . . . .	244	123	121
283	Juan Jorge. . . . .	Entre Ríos . . . . .	Colón . . . . .	236	132	104
284	Conscripto Bernardi . . . . .	Entre Ríos . . . . .	La Paz. . . . .	234	119	115
285	Cusay Grande . . . . .	Corrientes . . . . .	Santo Tomé. . . . .	232	128	104
286	Betbeder. . . . .	Entre Ríos . . . . .	Nogoyá. . . . .	227	119	108
287	Santa María . . . . .	Misiones . . . . .	Concepción. . . . .	227	116	111
288	Profundidad . . . . .	Misiones . . . . .	Candelaria. . . . .	218	119	99
289	Tacuareal. . . . .	Corrientes . . . . .	General Paz . . . . .	218	109	109
290	Apipé . . . . .	Corrientes . . . . .	Itusaingó . . . . .	209	108	101
291	Misiones . . . . .	Entre Ríos . . . . .	Federación. . . . .	204	116	88
292	Villa Urquiza . . . . .	Entre Ríos . . . . .	Paraná. . . . .	204	105	99
293	Paso Florentín. . . . .	Corrientes . . . . .	General Paz . . . . .	202	110	92
294	Yerua . . . . .	Entre Ríos . . . . .	Concordia . . . . .	194	98	96
295	Emilio R. Coni. . . . .	Corrientes . . . . .	Curuzú Cuatiá . . . . .	184	104	80
296	Lomas de Galarza. . . . .	Corrientes . . . . .	San Luis del Palmar . . . . .	184	92	92
297	Escriña . . . . .	Entre Ríos . . . . .	Guauguaychú. . . . .	183	95	88
298	La Picada . . . . .	Entre Ríos . . . . .	Paraná. . . . .	182	88	94
299	San Gustavo . . . . .	Entre Ríos . . . . .	La Paz. . . . .	145	76	69
300	Colonia San Ernesto . . . . .	Entre Ríos . . . . .	Colón . . . . .	142	72	70
301	Pastor Britos . . . . .	Entre Ríos . . . . .	Guauguaychú. . . . .	135	72	63
302	Pueblo Moreno . . . . .	Entre Ríos . . . . .	Paraná. . . . .	129	64	65
303	Caza Pava . . . . .	Corrientes . . . . .	Santo Tomé. . . . .	119	62	57
304	Machadiño . . . . .	Misiones . . . . .	Concepción. . . . .	112	54	58

