

C/1991 Ser. B 1.2
Ej. 3

ISBN 950-9888-10-9

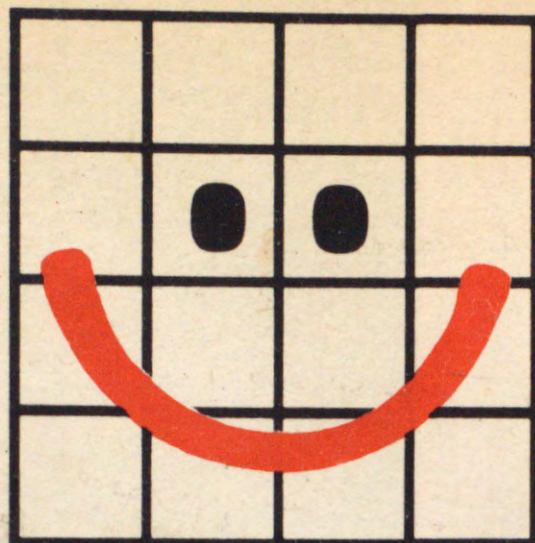

CENSO '91

CENSO NACIONAL DE POBLACION Y VIVIENDA 1991

Resultados Definitivos — Características Seleccionadas

CAPITAL FEDERAL

SERIE B N° 1 PARTE 2



REPUBLICA ARGENTINA
MINISTERIO DE ECONOMIA
Y OBRAS Y SERVICIOS PUBLICOS
SECRETARIA DE PROGRAMACION ECONOMICA
INSTITUTO NACIONAL DE ESTADISTICA Y CENSOS

INDEC

C/1991 Ser.B 1.2

ISBN 950-9888-10-9

ej.3

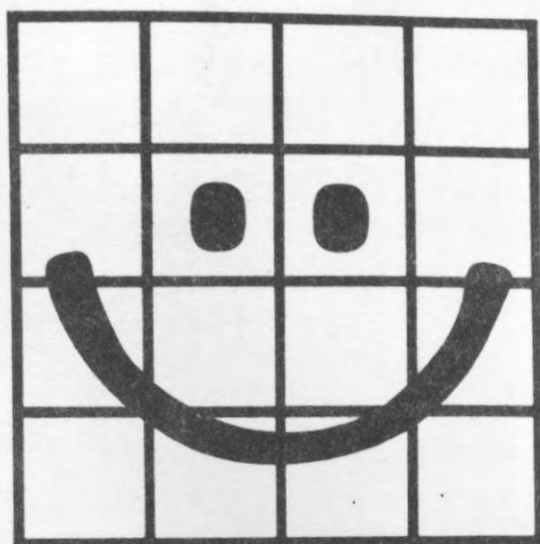

19 OCT 2000

CENSO '91

CENSO NACIONAL DE POBLACION Y VIVIENDA 1991

Resultados Definitivos – Características Seleccionadas

CAPITAL FEDERAL

SERIE B N°1 PARTE 2



REPUBLICA ARGENTINA
MINISTERIO DE ECONOMIA
Y OBRAS Y SERVICIOS PUBLICOS
SECRETARIA DE PROGRAMACION ECONOMICA
INSTITUTO NACIONAL DE ESTADISTICA Y CENSOS

INDEC



Buenos Aires, 1992

PUBLICACIONES DEL INDEC

Los interesados en la obtención de las publicaciones editadas por el Instituto Nacional de Estadística y Censos deben dirigirse a: INDEC, Dirección de Difusión Estadística, Oficina de Distribución y Venta, Alsina 1924, Tel.: 952-2403/4050/9860, horario de 10,30 a 16,00, 1090 Buenos Aires, Argentina.



MINISTERIO DE ECONOMIA
Y OBRAS Y SERVICIOS PUBLICOS
SECRETARIA DE PROGRAMACION ECONOMICA
INSTITUTO NACIONAL DE ESTADISTICA Y CENSOS

Presidente de la Nación

Dr. CARLOS SAUL MENEM

Ministro de Economía y Obras y Servicios Públicos

Dr. DOMINGO FELIPE CAVALLO

Secretario de Programación Económica

Lic. JUAN JOSE LLACH

Director del Instituto Nacional de Estadística y Censos

Dr. HECTOR EDUARDO MONTERO

CENSO NACIONAL DE POBLACION Y VIVIENDA 1991

RESPONSABLES DE LA COORDINACION GENERAL Y TECNICA

CAPACITACION	Ana María EDWIN
CARTOGRAFIA	Héctor DE GREGORIO
COORDINACION INSTITUCIONAL	Juana Rosa CARRIZO
COORDINACION OPERATIVA Y LOGISTICA	Jesús José MOSQUERA
DISEÑO CONCEPTUAL	Alejandro E. GIUSTI
EVALUACION	Norma PIZARRO
MUESTREO	Hugo AMBROSI
PROCESAMIENTO	José FERNANDEZ PERNAS

RESPONSABLE DE LA EJECUCION EN LA CAPITAL FEDERAL

**DIRECCION MUNICIPAL DE ESTADISTICA
DIRECTOR Y SECRETARIO EJECUTIVO
DEL COMITE CENSAL MUNICIPAL**

Norberto RODRIGUEZ

CONTENIDO

PARTE I

INTRODUCCION	3
1. CONSIDERACIONES GENERALES	11
2. ASPECTOS OPERATIVOS Y LOGISTICOS	12
3. PRESENTACION DE LOS RESULTADOS	15
4. DEFINICIONES Y CONCEPTOS UTILIZADOS EN LOS CUADROS	18
5. ALGUNAS CARACTERISTICAS DE LA POBLACION Y LAS VIVIENDAS	27
CUADRO GENERAL	30
CUADROS DE DETALLE	31
CUADRO 1	32
CUADRO 2	33
CUADRO 3	34
CUADRO 4	35
CUADRO 5	36
CUADRO 6	37
CUADRO 7	38
CUADRO 8	39
CUADRO 9	40
CUADRO 10	41
CUADRO 11	42
CUADRO 12	43
CUADRO 13	44
CUADRO 14	45
CUADRO 15	46
CUADRO 16	47
CUADRO 17	48
CUADRO 18	49
CUADRO 19	50
CUADRO 20	51
CUADRO 21	52
CUADRO 22	53
CUADRO 23	54
CUADRO 24	55
CUADRO 25	56
CUADRO 26	57
CUADRO 27	58
CUADRO 28	59
CUADRO 29	60
CUADRO 30	61
CUADRO 31	62
CUADRO 32	63
CUADRO 33	64
CUADRO 34	65
CUADRO 35	66
CUADRO 36	67
CUADRO 37	68
CUADRO 38	69
CUADRO 39	70
CUADRO 40	71
CUADRO 41	72
CUADRO 42	73
CUADRO 43	74
CUADRO 44	75
CUADRO 45	76
CUADRO 46	77
CUADRO 47	78
CUADRO 48	79
CUADRO 49	80
CUADRO 50	81
CUADRO 51	82
CUADRO 52	83
CUADRO 53	84
CUADRO 54	85
CUADRO 55	86
CUADRO 56	87
CUADRO 57	88
CUADRO 58	89
CUADRO 59	90
CUADRO 60	91
CUADRO 61	92
CUADRO 62	93
CUADRO 63	94
CUADRO 64	95
CUADRO 65	96
CUADRO 66	97
CUADRO 67	98
CUADRO 68	99
CUADRO 69	100

Los trabajos preparatorios del Censo Nacional de Población y Vivienda de 1991 se iniciaron en 1987, siendo Director del INDEC el Lic. Luis BECCARIA. La ejecución del Censo se llevó a cabo durante la gestión al frente del Organismo del Lic. Héctor VALLE.

CONTENIDO

PARTE 1

	Página
INTRODUCCION	9
1. CONSIDERACIONES GENERALES	11
2. ASPECTOS OPERATIVOS Y METODOLOGICOS	12
3. PRESENTACION DE LOS CUADROS	18
4. DEFINICIONES Y CONCEPTOS UTILIZADOS EN LOS CUADROS	19
5. ALGUNAS CARACTERISTICAS DE LA POBLACION Y LAS VIVIENDAS	27
CEDULA CENSAL	
CUADROS DE TOTAL	
VIVIENDA	
Cuadro V1: Viviendas particulares ocupadas por cantidad de hogares y de personas en la vivienda según tipo de vivienda	39
Cuadro V2: Viviendas particulares ocupadas, hogares y población censada en ellos por cantidad de hogares según tipo de vivienda	40
Cuadro V3: Viviendas particulares ocupadas por provisión y procedencia del agua según tipo de vivienda	41
Cuadro V4: Viviendas particulares ocupadas y hogares particulares por servicio sanitario según tipo de vivienda	42
Cuadro V5: Viviendas particulares ocupadas por provisión de agua y material predominante de los pisos según disponibilidad de inodoro o retrete con descarga de agua	43
Cuadro V6°: Población en hogares particulares por provisión y procedencia del agua según servicio sanitario	44
Cuadro V7: Hogares particulares por cantidad de hogares en la vivienda y de personas en el hogar según cantidad de cuartos de uso exclusivo del hogar	45
Cuadro V8°: Hacinamiento del hogar por cantidad de hogares según tipo de vivienda	46
Cuadro V9: Hogares particulares por cantidad de hogares en la vivienda y tipo de vivienda según régimen de tenencia	47
Cuadro V10: Jefes de hogares particulares por sexo y máximo nivel de instrucción alcanzado según tipo de vivienda	48
Cuadro V11: Jefes de hogares particulares por lugar de nacimiento y sexo según tipo de vivienda	50
Cuadro V12°: Hogares particulares por tipo de hogar y sexo del jefe según tipo de vivienda	51

CUADROS DE TOTAL

POBLACION

Cuadro P1°:	Población total por división político administrativa según sexo, índice de masculinidad y densidad de población	55
Cuadro P2:	Población total por edad según sexo	56
Cuadro P3°:	Población total por sexo y edad según lugar de nacimiento	58
Cuadro P4°:	Población de 3 años y más por sexo y edad según asistencia escolar	61
Cuadro P5:	Población de 3 años y más por lugar de nacimiento y sexo según asistencia escolar	64
Cuadro P6:	Población de 3 años y más que asiste a un establecimiento educacional por sexo y edad según nivel de enseñanza	65
Cuadro P7:	Población de 3 años y más que no asiste pero asistió a algún establecimiento educacional por sexo y edad según máximo nivel de instrucción alcanzado	71
Cuadro P8:	Población de 3 años y más que no asiste pero asistió a algún establecimiento educacional por lugar de nacimiento y sexo según máximo nivel de instrucción alcanzado	74
Cuadro P9:	Población en hogares particulares por edad y sexo del jefe y edad de los miembros del hogar según parentesco o relación con el jefe del hogar	75
Cuadro P10:	Jefes de hogares particulares por cantidad de hogares en la vivienda y cantidad de personas en el hogar según lugar de nacimiento del jefe del hogar	78
Cuadro P11:	Hogares particulares por sexo del jefe y tipo de hogar según cantidad de personas en el hogar	79
Cuadro P12°:	Población en hogares particulares, por tipo de hogar y parentesco o relación con el jefe del hogar según edad y sexo	85

CUADROS POR DISTRITO ESCOLAR

División por distrito escolar (mapa)

VIVIENDA

Cuadro V6:	Población en hogares particulares por provisión y procedencia del agua según servicio sanitario	90
Cuadro V8:	Hacinamiento del hogar por cantidad de hogares según tipo de vivienda	111
Cuadro V12:	Hogares particulares por tipo de hogar y sexo del jefe según tipo de vivienda	132
Cuadro V13:	Viviendas colectivas y particulares y población censada en ellas por condición de ocupación de las viviendas particulares	153
Cuadro V14:	Viviendas particulares ocupadas y población censada en ellas por cantidad y promedio de hogares en la vivienda	156
Cuadro V15:	Viviendas particulares ocupadas, hogares y población censada en ellos por cantidad y promedio de personas en la vivienda o el hogar	159
Cuadro V16:	Viviendas particulares ocupadas, hogares y población censada en ellos por disponibilidad de servicios en la vivienda	163
Cuadro V17:	Hogares particulares y población censada en ellos por régimen de tenencia	167

POBLACION

Cuadro P3:	Población total por sexo y edad según lugar de nacimiento	173
Cuadro P4:	Población de 3 años y más por sexo y edad según asistencia escolar	236
Cuadro P12:	Población en hogares particulares, por tipo de hogar y parentesco o relación con el jefe del hogar según edad y sexo	299
Cuadro P13:	Población de 3 años y más por nivel más alto alcanzado y completitud del nivel	341
Cuadro P14:	Población en hogares particulares por tipo de hogar según relación de parentesco o relación con el jefe del hogar	344

* Estos cuadros mantienen igual número cuando se presentan por Distrito escolar y por Circunscripción electoral.

CONTENIDO

PARTE 2

INTRODUCCION	377
1. CONSIDERACIONES GENERALES	379
2. ASPECTOS OPERATIVOS Y METODOLOGICOS	380
3. PRESENTACION DE LOS CUADROS	386
4. DEFINICIONES Y CONCEPTOS UTILIZADOS EN LOS CUADROS	387
CEDULA CENSAL	395
CUADROS POR CIRCUNSCRIPCION ELECTORAL	
División por circunscripción electoral (mapa)	
VIVIENDA	
Cuadro V6: Población en hogares particulares por provisión y procedencia del agua según servicio sanitario	402
Cuadro V8: Hacinamiento del hogar por cantidad de hogares según tipo de vivienda	431
Cuadro V12: Hogares particulares por tipo de hogar y sexo del jefe según tipo de vivienda	460
Cuadro V13: Viviendas colectivas y particulares y población censada en ellas por condición de ocupación de las viviendas particulares	489
Cuadro V14: Viviendas particulares ocupadas y población censada en ellas por cantidad y promedio de hogares en la vivienda	493
Cuadro V15: Viviendas particulares ocupadas, hogares y población censada en ellos por cantidad y promedio de personas en la vivienda o el hogar	497
Cuadro V16: Viviendas particulares ocupadas, hogares y población censada en ellos por disponibilidad de servicios en la vivienda	502
Cuadro V17: Hogares particulares y población censada en ellos por régimen de tenencia	507
POBLACION	
Cuadro P1: Población total por circunscripción electoral según sexo, índice de masculinidad y densidad de población.	515
Cuadro P3: Población total por sexo y edad según lugar de nacimiento	517
Cuadro P4: Población de 3 años y más por sexo y edad según asistencia escolar	604
Cuadro P12: Población en hogares particulares, por tipo de hogar y parentesco o relación con el jefe del hogar según edad y sexo	691
Cuadro P13: Población de 3 años y más por nivel más alto alcanzado y completitud del nivel	749
Cuadro P14: Población en hogares particulares por tipo de hogar según relación de parentesco o relación con el jefe del hogar	754

INTRODUCCION

La presentación de la información censal por Circunscripción electoral se efectúa en respuesta a los pedidos formulados por autoridades municipales; el Concejo Deliberante y otros usuarios.

Las circunscripciones electorales tienen su origen en los cabildos coloniales que tenían facultades electorales deliberantes y administrativas.

Con la sanción de la Ley orgánica municipal (1882), la Municipalidad se compuso de un Concejo Deliberante y un Departamento Ejecutivo. El concejo de carácter electivo, estaba formado por miembros de cada parroquia de la ciudad, con renovación anual y el Departamento Ejecutivo estaba a cargo de un funcionario nombrado por el Presidente de la República con acuerdo del Senado.

Esta ley sufrió modificaciones a lo largo del tiempo sobre todo en lo que se refiere a la cantidad de miembros que compondría el concejo.

La cantidad de parroquias hasta el año 1887 fueron catorce. Esta cantidad se fue incrementando con el tiempo en función de la necesidad de distribuir proporcionalmente la población total del distrito Capital y de que cada división tuviera un número parejo de habitantes.

En el año 1903 se determinan las zonas electorales de la ciudad en veinte circunscripciones electorales.

Por último en 1973 la cantidad de circunscripciones es llevada a veintiocho.

Cabe mencionar que en esta publicación la zona del puerto de Buenos Aires se presenta por separado, excluida de las circunscripciones electorales.

1. CONSIDERACIONES GENERALES

El objetivo fundamental de un censo de población y vivienda consiste en recoger y compilar datos sobre los principales aspectos demográficos, sociales y habitacionales de la población de una región o un país en un momento determinado, y es tradicionalmente la fuente básica de suministro de esa información.

Asimismo, en función del total de habitantes de cada jurisdicción política obtenido por los censos nacionales, se establece el número de diputados que corresponderá a cada provincia en el Congreso Nacional, de acuerdo con los Artículos 37 y 39 de la Constitución Nacional. De modo análogo se establecen también las representaciones en las legislaturas provinciales y los concejos municipales de cada intendencia.

Son muy variados los usos posibles de los datos censales. A las autoridades gubernamentales, por ejemplo, les permiten estimar las necesidades presentes y futuras en materia de vivienda, educación, empleo, salud, previsión y promoción social y por ende administrar mejor los recursos económicos del Estado.

Un censo de población debe verse como un elemento integrado al conjunto de estadísticas sociodemográficas y además como integrador de ellas. Integrado, porque sólo en el marco de la totalidad de las estadísticas que se producen, como complementario de otras fuentes, cumplirá con los objetivos del conjunto de las estadísticas sociodemográficas; existe, pues, una estrecha relación entre las definiciones y clasificaciones del Censo y las de otros relevamientos del INDEC, en particular, y del Sistema Estadístico Nacional, en general. Integrador, porque dada su importancia y peso en relación con otras fuentes, la metodología censal y las temáticas abarcadas, así como la definición y categorización de sus variables, tendrán en la práctica un efecto normativo sobre esas fuentes.

Atendiendo a las recomendaciones internacionales en la materia, el Decreto 3110/70, reglamentario de la Ley 17.622 que rige las actividades estadísticas en el país, dispuso la realización de los censos nacionales de población y vivienda cada diez años, en los años terminados en cero. Para disponer la realización del Censo Nacional de Población y Vivienda de 1991 (CENSO '91), el Poder Ejecutivo Nacional sancionó los Decretos 2240/87 y 1732/90.

En la planificación de las tareas censales hubo que superar dificultades relacionadas con la situación económica del país, que ya entonces imponía fuertes restricciones al gasto público. Esto obligó a procurar una utilización más eficiente de los recursos disponibles y a diseñar un censo adecuado a esa realidad. A ello se debió que el INDEC dilatará la materialización de los gastos y por ende efectuara el relevamiento censal el 15 de mayo de 1991, aunque originariamente estaba previsto para octubre de 1990.

Los decretos mencionados asignaron al INDEC la responsabilidad de la programación técnica y de establecer la metodología censal, y a las provincias, la de ejecutar el relevamiento. Se creó entonces el Comité Coordinador Nacional del CENSO '91, para llevarlo a cabo. Los gobiernos provinciales sancionaron decretos que adherían en sus términos a los decretos nacionales, y constituyeron Comités Censales Provinciales para coordinar las tareas en sus respectivas jurisdicciones. En todo ello desempeñaron un papel fun-

damental las Direcciones Provinciales de Estadística, integrantes del Sistema Estadístico Nacional, puesto que sus directores actuaron como secretarios ejecutivos de los Comités Censales Provinciales.

El CENSO '91 asumió, entre sus prioridades, la búsqueda de una fluida interacción con la población en general y con los usuarios en particular. Se procuró su participación activa en las etapas de formulación y recolección de los datos, y se promoverá el uso de los resultados estableciendo mecanismos simples y flexibles de acceso a ellos.

Es importante destacar que todas las etapas del CENSO '91 se desarrollaron con procedimientos que aseguran el estricto cumplimiento del secreto estadístico, es decir que no se podrán difundir datos individuales ni identificar a las personas, según lo establecido por la Ley 17.622.

2. ASPECTOS OPERATIVOS Y METODOLOGICOS

A partir de la promulgación del Decreto 2240/87 se iniciaron las diversas tareas censales, que abarcan un período de aproximadamente seis años (1988-1993) en el que deben desarrollarse actividades que van desde la planificación del censo hasta el procesamiento de los datos y la publicación de sus resultados.

Para ello se formó un grupo de trabajo compuesto por técnicos de distintas disciplinas, quienes, atendiendo a la experiencia censal argentina, a las recomendaciones internacionales y a las condiciones en que debía desarrollarse el censo, adoptaron decisiones que se tradujeron en definiciones metodológicas y en la forma en que debían ejecutarse las diversas tareas censales. Estas decisiones fueron acordadas con las Direcciones Provinciales de Estadística.

El CENSO '91 consistió en un relevamiento de **hecho**; esto significa que fueron censadas las personas que se encontraban presentes en el hogar a la hora cero del día del censo, residieran habitualmente o no en esa vivienda. Este criterio es el que se ha aplicado tradicionalmente en la Argentina.

Para la recolección de los datos se utilizó el procedimiento de la entrevista directa, mediante el cual la información correspondiente a cada persona, cada hogar y cada vivienda fue registrada en el cuestionario por los censistas.

2.1. Estructura censal

Para la organización del trabajo de campo se tuvo en cuenta la división política del país en provincias y la de éstas en departamentos (o partidos, en la Provincia de Buenos Aires). A partir de los departamentos o partidos, y sólo a los fines del censo, se dividió el territorio en áreas más pequeñas denominadas **fracciones, radios y segmentos censales**.

Cada una de las áreas geográfico-censales así delimitadas estuvo bajo la responsabilidad de algún integrante de la estructura censal, formada por unas 530.000 personas, en su mayoría docentes primarios. En algunas áreas urbanas donde no había

suficientes maestras y maestros primarios, se convocó a personal de otros niveles educativos y de otros sectores públicos o privados, encuadrados en unidades operativas *ad hoc*. En las zonas fronterizas y en islas y puertos, fue necesaria la participación de las fuerzas de seguridad (Gendarmería Nacional y Prefectura Naval). Si bien todo el personal directamente responsable de ejecutar el trabajo de campo desempeñó su tarea como carga pública, se estableció que percibiría una compensación económica en concepto de gastos.

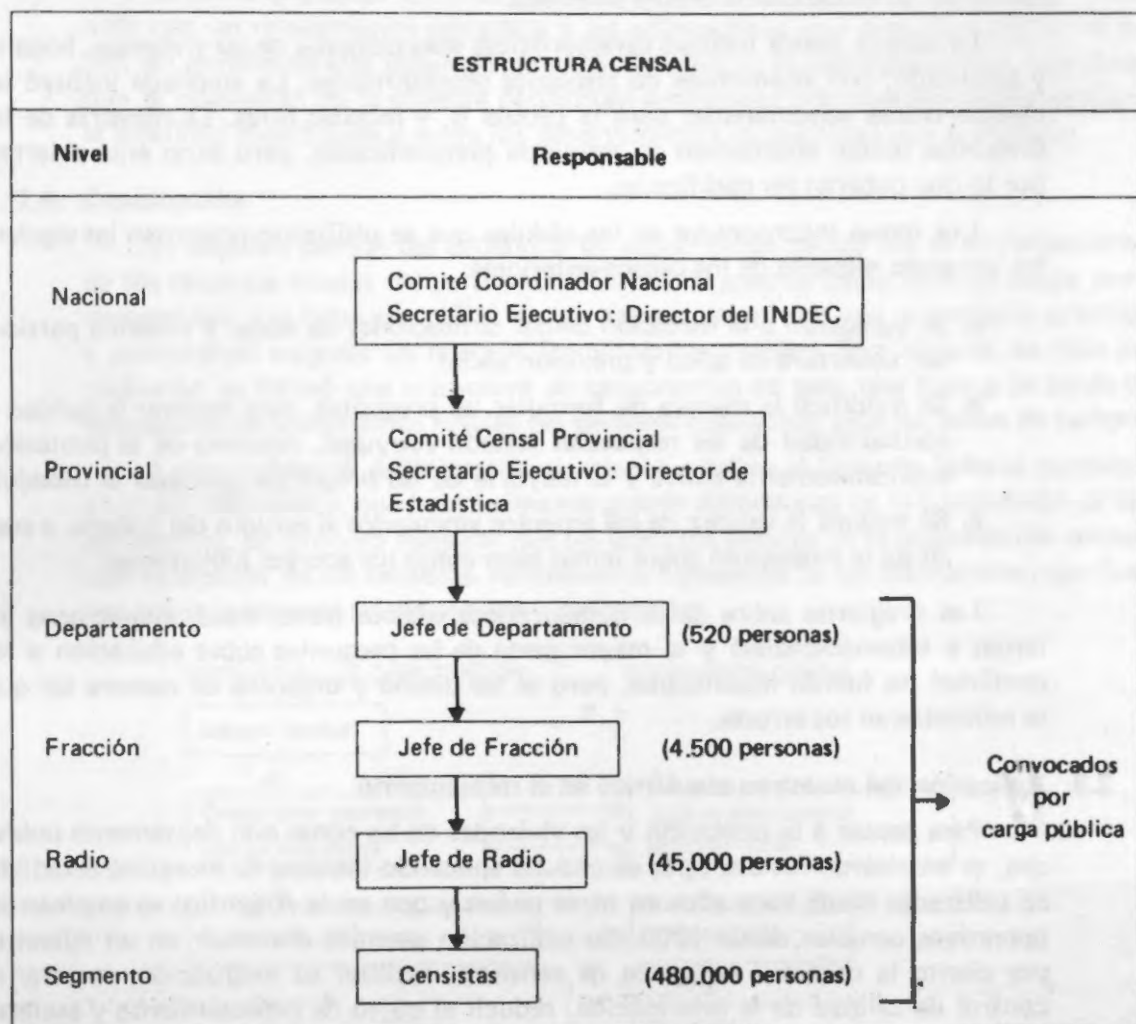

2.2. Cédula censal

Para seleccionar los temas y las características que habían de investigarse, se tuvieron en cuenta la experiencia de censos anteriores, las recomendaciones internacionales y las necesidades planteadas por instituciones oficiales y privadas. La cédula censal definitiva se fue diseñando a partir de la experiencia de cinco pruebas pilo-

tos sucesivas, de un estudio cualitativo y de un experimento sobre las condiciones de actividad, realizados en el terreno entre 1988 y 1990. Tales pruebas y estudios se efectuaron en distintas zonas del país, tanto urbanas como rurales. La aplicación de técnicas de muestreo en las zonas más densamente pobladas requirió entonces el diseño de dos tipos de cédulas: la ampliada (A) y la básica (B).

En las áreas de muestreo así definidas se usó la cédula A para los casos seleccionados y la B para los no seleccionados. El resto del país, donde no se aplicó el muestreo, se censó con la cédula ampliada.

La cédula básica incluyó características seleccionadas de las viviendas, hogares y población, con alternativas de respuesta precodificadas. La ampliada incluyó las características seleccionadas para la cédula B, y muchas otras. La mayoría de las preguntas tenían alternativas de respuesta precodificadas, pero otras eran abiertas, por lo que deberán ser codificadas.

Los temas incorporados en las cédulas que se utilizaron presentan las siguientes variantes respecto de los censos anteriores:

- a. Se agregaron a la medición censal definiciones de hogar y vivienda particular, cobertura de salud y previsión social.
- b. Se modificó la manera de formular las preguntas, para mejorar la calidad y confiabilidad de las respuestas (estado conyugal, volumen de la población económicamente activa y la mayoría de las preguntas referidas al trabajo).
- c. Se mejoró la validez de los aspectos vinculados al estudio del trabajo, a partir de la indagación sobre temas tales como los aportes jubilatorios.

Las preguntas sobre datos demográficos básicos (sexo, edad, migraciones internas e internacionales) y la mayor parte de las preguntas sobre educación y fecundidad no fueron modificadas, pero se las diseñó y organizó de manera tal que se minimizaran los errores.

2.3. Aplicación del muestreo estadístico en el relevamiento

Para censar a la población y las viviendas de las zonas más densamente pobladas, se emplearon los dos tipos de cédulas aplicando técnicas de muestreo estadístico utilizadas desde hace años en otros países y que en la Argentina se emplean en operativos censales, desde 1980. Su utilización permite disminuir en un cuarenta por ciento la cantidad requerida de censistas, facilitar su instrucción, mejorar el control de calidad de la información, reducir el costo de procesamiento y acelerar la publicación de los resultados.

El criterio seguido consistió en aplicar muestreo sólo en las veintiseis localidades de población estimada previamente al Censo en cien mil o más habitantes. Para determinar qué viviendas y por lo tanto qué población debía ser censada con cédula A en cada localidad muestreada, se consideraron como unidades de muestreo los segmentos (subdivisiones de los radios censales).

En las localidades de población estimada en medio millón de habitantes o más, se obtuvo una muestra del diez por ciento, esto es, se seleccionó en forma aleatoria uno de cada diez segmentos para ser censado con la cédula ampliada. En las localidades con población estimada entre 100.000 y 499.999 habitantes se obtuvo una muestra del veinte por ciento, es decir, se seleccionó uno de cada cinco segmentos para censarlo con la cédula A. Las viviendas colectivas fueron excluidas del procedimiento de muestreo; en ellas se aplicó la cédula ampliada.

Se prevé que serán mínimas las diferencias entre las cifras que se habrían obtenido con un relevamiento completo y las estimaciones que dará la muestra, en razón del tamaño de ésta (equivalente a casi la mitad de la población total). Los datos que se obtendrán de la muestra permitirán suministrar información confiable sobre la localidad muestreada y sobre los departamentos (o partidos) que la integran.

2.4. Capacitación

El objetivo central del programa de capacitación censal fue el entrenamiento de los distintos niveles del personal del Censo, de jefes de departamento abajo, para desempeñar una tarea específica en un tiempo breve, con una orientación práctica y procurando asegurar un proceso formativo homogéneo. Para lograrlo, en cada jurisdicción se formó una estructura de capacitación ad hoc, que tuvo a su cargo la instrucción de los distintos niveles del personal convocado para las tareas de campo.

Este modelo de organización se orientó a evitar el llamado "efecto cascada" en el entrenamiento, que habitualmente genera distorsiones en la transmisión de los contenidos. Se procuró asegurar que los distintos puestos de la organización censal, con excepción de los censistas, recibiesen su formación de los instructores, que fueron cuidadosamente seleccionados y capacitados.

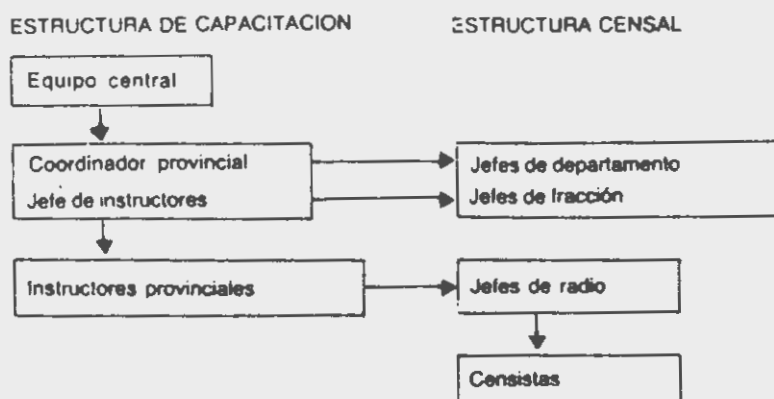

Las condiciones operativas de la capacitación censal (que implicaba la movilización de un personal muy numeroso, disperso en una gran extensión territorial) impusieron la necesidad de utilizar multimedios para lograr un nivel de formación homogéneo en su desarrollo: manuales específicos para cada puesto y videos de apoyo como complemento de clases presenciales.

2.5. Cartografía censal

La cartografía censal consistió en mapas, planos y croquis que permitieron planificar, organizar y ejecutar el relevamiento. Se la utilizará luego para analizar los resultados desde el punto de vista de su distribución espacial. A fin de asegurar que estuvieran cubiertas y homogéneamente subdivididas todas las zonas del país, fue preciso previamente actualizar sobre el terreno la cartografía de base que sirvió para confeccionar los mapas y croquis utilizados en el relevamiento. Con el mismo fin se efectuó el listado y conteo previos de las viviendas y la segmentación de los radios censales.

2.6. Materiales utilizados en el relevamiento

Teniendo en cuenta las funciones que debía desempeñar el personal convocado para el trabajo de campo, se vió la necesidad de utilizar distintos tipos de materiales tendientes a:

- a. Reconocer el área y las viviendas a censar (cartografía censal).
- b. Relevar los datos (cédula censal, manuales y útiles).
- c. Conservar y ordenar las cédulas censales (bolsas de polietileno, cajas de cartón, etiquetas autoadhesivas).
- d. Asignar e identificar al personal (credenciales, planillas con nóminas de censistas, jefes de radio, etcétera).
- e. Controlar el relevamiento y obtener datos preliminares (planillas resumen).

2.7. Relevamiento

Para publicitar el Censo y alentar una disposición favorable de la población, se preparó y efectuó una campaña nacional de difusión.

A primera hora de la mañana del miércoles 15 de mayo, día del relevamiento, que había sido declarado feriado nacional a esos fines, los responsables de cada puesto de la estructura censal concurrieron a las respectivas sedes operativas (departamento, fracción, radio). La carga de trabajo se había establecido de manera que el personal afectado pudiese concluir su tarea en una sola jornada.

En las escuelas sedes de los radios censales se entregó a los censistas el material necesario para realizar las entrevistas. Había sido enviado con anterioridad a la sede del departamento, desde donde se lo había distribuido a las escuelas. Ese día los censistas hubieron de recorrer las viviendas de las áreas que les habían sido asignadas (segmentos), censando a la población, los hogares y las viviendas de acuerdo con las instrucciones recibidas.

Al finalizar la jornada, los censistas debían devolver a su jefe de radio, debidamente cumplimentados, los materiales recibidos. Luego de efectuar los controles correspondientes, éste a su vez devolvió el material a su jefe inmediato, que debía

elevarlo a la sede departamental. A partir del 16 de mayo se inició la recolección de las cajas que contenían las cédulas censales, que fueron remitidas desde esas sedes al INDEC.

Según estaba previsto, el material cartográfico y las planillas resúmenes con las cantidades de población (discriminada por sexo) y de viviendas fueron enviados a las Direcciones Provinciales de Estadística desde las sedes departamentales. Estos datos dieron origen a la publicación sobre Resultados Provisionales¹.

2.8. Encuesta postcensal de evaluación

La planificación del CENSO '91 previó la realización, después del relevamiento, de una encuesta por muestreo, con los siguientes objetivos:

- a. Medir la cantidad total de personas omitidas en el censo, teniendo en cuenta el sexo, la edad, la nacionalidad y el nivel de educación.
- b. Medir el error de respuesta de ciertas características informadas en el censo (edad, educación, lugar de nacimiento, etcétera).

Los resultados se obtendrán comparando la cédula censal llenada por el censista con el cuestionario de la encuesta postcensal.

2.9. Procesamiento de los datos

Para el procesamiento de los datos se utiliza un equipo de gran capacidad de memoria, que permite guardar todo el archivo del Censo, con aproximadamente cuarenta millones de registros correspondientes a la población, las viviendas y los hogares. Esta etapa comprende varias tareas: ingreso de los datos, su control y corrección, obtención de resultados básicos, codificación, ponderación de la muestra y obtención de los resultados con todas las variables de la cédula ampliada.

El ingreso de los datos se efectúa por medio de lectoras ópticas sensibles a las marcas hechas con lápiz. Estos dispositivos leen directamente los sesenta millones de hojas marcadas por los censistas el día del censo. En un primer paso se leen los datos precodificados contenidos en las cédulas A y B y se obtiene un archivo del que se seleccionan todas las variables comunes a ambas cédulas. Luego se realizan controles de calidad de las respuestas. Esta información, procesada y tabulada, es la contenida en esta publicación.

La codificación de las respuestas abiertas de la cédula ampliada se efectúa manualmente. Esta información se incorpora a los registros de computadora, también mediante las lectoras de marcas. Una vez expandidos los resultados de la muestra de la cédula ampliada para las localidades donde se aplicó el muestreo, se genera la base de datos con la información completa de las cédulas A. Sus resultados serán difundidos en otras publicaciones.

La forma de ingresar y procesar los datos asegura el secreto de las respuestas individuales requerido por la legislación vigente.

¹SERIE A: *Censo Nacional de Población y Vivienda 1991: Resultados Provisionales*, Buenos Aires, INDEC, 1991.

2.10. Controles de consistencia y coherencia

En todo censo resulta inevitable una pequeña proporción de errores humanos y mecánicos que se trasladan a los resultados obtenidos, a pesar de los recaudos tomados en cuenta en la planificación y programación de las tareas. Es importante, entonces, establecer controles para detectarlos, estimarlos y evaluarlos, y, cuando ello sea posible, introducir los ajustes necesarios para corregir la información incorrecta.

En el CENSO '91 se han previsto dos tipos de controles: el control de cantidades y totales y el de calidad de las respuestas. El primero verifica las cantidades de personas y viviendas por lugar, confrontándolas con cifras de referencia tales como las del censo anterior, convenientemente actualizadas con otras fuentes de información existentes en el INDEC. El segundo tipo consiste en el análisis de consistencia y coherencia de las características de la población y de las viviendas.

Los datos erróneos detectados con esos controles se corrigen mediante programas especiales de análisis de consistencia y reparación de información. Estos programas, cuya utilización es recomendada por los organismos internacionales, modifican la información mediante la aplicación de criterios estadísticos.

3. PRESENTACION DE LOS CUADROS

En esta Serie B se ofrece la información contenida en las cédulas básicas, correspondiente a población, hogares y viviendas, obtenida del procesamiento completo de las cédulas básicas y del procesamiento parcial de las cédulas ampliadas. Los cuadros que se publican han sido seleccionados de un plan original mayor preparado por el equipo del CENSO '91 y discutido con usuarios de entidades públicas y privadas, así como con otros grupos del INDEC y con las Direcciones Provinciales de Estadística.

Se presentan cuadros y distribuciones de frecuencia que permiten la comparabilidad con los datos del Censo Nacional de 1980, y otros que surgen del conjunto de variables que se han incorporado en el CENSO '91 a la cédula básica, especialmente las referidas a vivienda y características habitacionales del hogar. Todos los cuadros corresponden al total provincial y algunos se desagregan al nivel de departamento (o partido). La selección de estos últimos surgió de la consulta con usuarios habituales de este tipo de información. Tanto los cuadros publicados en esta Serie B, para niveles de desagregación mayor, como los restantes que pertenecen al plan original estarán a disposición de los usuarios en otras publicaciones o en medios magnéticos apropiados.

En la presentación de los cuadros se ha respetado la categoría **ignorado**, prevista en algunas preguntas de las cédulas censales, y se ha incorporado la categoría **desconocido**, creada durante el proceso de consistencia para resolver situaciones residuales de inconsistencia. Esta categoría **desconocido** se presenta sola, o va sumada a la de **ignorado** cuando ésta existe. El INDEC pondrá a disposición de los usuarios los niveles de incidencia de ésta y de toda otra información que haya sido modificada en el proceso de consistencia.

En algunos cuadros se presentan variables o categorías de variables creadas a partir de otras que figuran en las cédulas censales (casas A y B; cantidad de cuartos en la vivienda; cantidad de personas en la vivienda; disponibilidad de inodoro o retrete con descarga de agua en la vivienda; desagüe del inodoro o retrete de la vivienda; tipo de hogar; hacinamiento del hogar, máximo nivel de instrucción del jefe del hogar). Sus definiciones pueden consultarse en el Punto 4. Los cuadros sobre viviendas particulares ocupadas se refieren a las viviendas con moradores presentes.

4. DEFINICIONES Y CONCEPTOS UTILIZADOS EN LOS CUADROS

De las definiciones conceptuales utilizadas en el censo y en la presentación de sus resultados, en este capítulo se han desarrollado solamente las que se ha considerado necesario aclarar.

4.1. Vivienda

4.1.1. Vivienda: recinto construido para alojar a personas. También se consideraron como viviendas los locales no destinados originariamente a alojar a personas pero que el día del Censo fueron utilizados con ese fin.

4.1.2. Condición de ocupación

Vivienda ocupada: en ella viven uno o más hogares.

- **Con moradores presentes:** vivienda que estaba ocupada el día del Censo y cuyos moradores se encontraban presentes.
- **Con moradores ausentes:** la que constituye la residencia habitual de un hogar cuyos integrantes, por razones circunstanciales, no se encontraban presentes en la fecha del Censo.

Vivienda desocupada: no es utilizada como residencia habitual de un hogar y nadie pernoctó en ella la víspera del Censo. Se diferencian según el motivo por el que se encontraban desocupadas.

- **De veraneo o fin de semana:** vivienda particular utilizada en períodos de descanso, tanto de fin de semana como por vacaciones. Por ejemplo: casa quinta, viviendas en **country clubs** o en zonas de veraneo.
- **En alquiler o venta:** toda vivienda particular identificable en esa condición por carteles o por información de vecinos u otros.
- **En construcción:** las viviendas que no se han terminado de construir.
- **Usada con fines no habitacionales:** vivienda particular construida con fines habitacionales pero cuyo uso a la fecha del censo no es residencial sino comercial, profesional, etcétera. Por ejemplo: consultorio médico, estudio jurídico, jardín de infantes, depósito.
- **Por otra razón:** las viviendas particulares que no pueden clasificarse en las categorías anteriores.

4.1.3. Tipo de vivienda

Existen dos clases de viviendas: las viviendas particulares y las viviendas colectivas.

4.1.4. Vivienda particular: recinto de alojamiento estructuralmente separado e independiente, destinado a alojar uno o más hogares censales particulares, o que, aún cuando no estuviera originariamente destinado a ese fin, fue así utilizado el día del censo. Existen diversos tipos de vivienda particular; a los fines censales se consideraron los siguientes:

Casa: vivienda con salida directa al exterior (sus moradores no pasan por patios, zaguanes o corredores de uso común).

Casa tipo B: la que cumple por lo menos una de las siguientes condiciones: no tiene provisión de agua por cañería dentro de la vivienda; no dispone de retrete con descarga de agua; tiene piso de tierra u otro material que no sea cerámica, baldosa, mosaico, madera, alfombra, plástico, cemento o ladrillo fijo.

El resto de las casas es considerado como **casas tipo A**.

Rancho o casilla: vivienda con salida al exterior. El rancho (propio de áreas rurales) tiene generalmente paredes de adobe, piso de tierra y techo de chapa o paja. La casilla (propia de áreas urbanas) está habitualmente construida con materiales de baja calidad o de desecho.

Departamento: vivienda con baño y cocina propios, en la que se entra por patios, zaguanes, ascensores, escaleras o pasillos interiores de uso común.

Casa de inquilinato: vivienda con salida independiente al exterior construida o remodelada deliberadamente para que tenga varios cuartos con salida a uno o más espacios de uso común. Algunas formas son conocidas como **conventillos**. Cada casa de inquilinato era una única vivienda en cuyo interior se reconocían los hogares particulares que la habitaban.

Pensión u hotel: vivienda donde se alojan en **forma permanente** hogares particulares en calidad de pensionistas, bajo un régimen especial caracterizado por el pago mensual, quincenal o semanal de su alojamiento. Se incluyen en este grupo los hoteles o pensiones no turísticos con capacidad menor de quince habitaciones en la Capital Federal y menor de diez en las provincias.

Local no construido para habitación: lugar no destinado originariamente a vivienda, pero que estaba habitado el día del Censo.

Vivienda móvil: que puede transportarse a distintos lugares (barco, vagón de ferrocarril, casa rodante, etcétera).

4.1.5. Vivienda colectiva: recinto de alojamiento estructuralmente separado e independiente, destinado a alojar un hogar colectivo, o aquel que, si bien no originariamente destinado a ese fin, se utilizó así el día del Censo. Existen diferentes tipos de viviendas colectivas. A los fines censales se consideraron los siguientes:

Hogar de ancianos: vivienda colectiva donde se alojan ancianos en calidad de internos que suelen recibir alimentación; hospedaje y atención terapéutica. Se incluyeron en esta categoría los geriátricos, ancianatos, etcétera.

Hogar de menores: alojamiento de menores (niños o adolescentes) separados de sus familias, a los que se ofrece hospedaje y alimentación. Se incluyeron en esta categoría orfanatos, asilos, reformatorios, correccionales, etcétera.

Colegio internado: vivienda donde se alojan niños o jóvenes en calidad de internados o pupilos, por razones de estudio. Se incluyeron en esta categoría las residencias estudiantiles.

Campamento/Obrador: recinto destinado a alojar temporariamente a civiles que desarrollan conjuntamente actividades económicas. Se incluyeron en esta categoría los campamentos establecidos para alojar a mineros, trabajadores agrícolas, de obras públicas u otro tipo de actividad, a los embarcados no militares, etcétera.

Hospital: vivienda colectiva destinada a la prestación de servicios de salud. En él se consideró alojado un hogar colectivo integrado por los enfermos y el personal sanitario que pernoctó en el hospital la víspera del censo y estuvo presente en ocasión del relevamiento (enfermeras, médicos, laboratoristas, personal de maestranza, etcétera).

Prisión: vivienda donde se alojan encausados o condenados. El hogar colectivo se consideró integrado por esas personas y por el personal de guardia que pernoctó allí la víspera del censo y se halló presente en el momento del relevamiento.

Cuartel: edificio donde se alojan fuerzas militares, policiales o de seguridad.

Hogar de religiosos: alojamiento de los integrantes de una orden o comunidad religiosa.

Hotel: vivienda colectiva donde habitan **transitoriamente** huéspedes que pagan diaria, semanal o quincenalmente su alojamiento en cuartos amueblados. Generalmente están encuadrados en la legislación vigente para este tipo de establecimientos, exhibida en lugares visibles. Se incluyen en este grupo los hoteles turísticos y los no turísticos no considerados viviendas particulares.

4.1.6. Cantidad de hogares en la vivienda particular

Hogar censal particular: grupo de personas, parientes o no, que viven bajo un mismo techo de acuerdo con un régimen familiar, es decir, comparten sus gastos de alimentación. Las personas que viven solas constituyen cada una un hogar.

4.1.7. Tipo de hogar: se construyó un nomenclador basado en las siguientes variables: número de personas en el hogar; carácter de las relaciones entre los miembros del hogar (familiares o no familiares); y grado de parentesco entre

los miembros del hogar (presencia o ausencia de núcleo primario completo o incompleto). Ese nomenclador tiene cuatro versiones: una ampliada, de 125 tipos, que está incorporada al archivo de datos; y tres versiones reducidas utilizadas en la presentación de los cuadros de esta Serie B.

4.1.8. Material predominante en los pisos

Predominante: es el material hallado en mayor proporción. En los casos en que coexistían dos tipos de materiales en igual proporción, corresponde al de mayor calidad.

4.1.9. Provisión de agua

Provisión por cañería dentro de la vivienda: un sistema de cañerías surte de agua a uno o a varios ambientes de la vivienda.

Provisión fuera de la vivienda pero dentro del terreno: los moradores se surten de agua fuera de la vivienda, pero dentro del lote en que ésta fue construida.

Provisión fuera del terreno: el agua se obtiene fuera del lote en que está construida la vivienda.

4.1.10. Procedencia del agua utilizada en la vivienda

Red pública (agua corriente): servicio de agua por cañerías de red pública que alimentan las cañerías de la vivienda.

Perforación con bomba de motor: el agua es bombeada mecánicamente desde una napa profunda.

Perforación con bomba manual: el agua es bombeada a mano desde una napa profunda.

Pozo: el agua se extrae del subsuelo sin utilizar medios mecánicos de elevación.

Agua de lluvia: ésta es acumulada para su uso posterior.

Transporte por cisterna: el agua la provee un camión tanque, un tren aguatero, etcétera.

Río, canal, arroyo, etcétera: el agua se obtiene directamente de ríos, canales, arroyos, acequias, manantiales, chorrillos, etcétera.

4.1.11. Cuartos de uso exclusivo del hogar

Cuarto: ambiente, separado por tabiques o paredes desde el piso hasta el techo, que puede contener la cama de un adulto. El baño y la cocina no se computan como cuartos. Tampoco los garajes, pasillos y lavaderos se consideran cuartos, a menos que en ellos duerma habitualmente una persona. En el caso de viviendas con más de un hogar, no se contabilizan los cuartos de uso común.

4.1.12. Cantidad de cuartos de uso exclusivo del hogar en la vivienda: cuando en la vivienda existe más de un hogar, se suman los cuartos de uso exclusivo de todos los hogares censados en cada vivienda.

4.1.13. Hacinamiento por cuarto en el hogar: se obtiene dividiendo el número total de personas de un hogar por la cantidad de cuartos de uso exclusivo de ese hogar.

4.1.14. Disponibilidad de inodoro o retrete con descarga de agua (de botón, cadena, etcétera) en el baño

Retrete o inodoro con descarga de agua: el que cuenta con depósito de agua y desagüe.

De uso exclusivo de los miembros del hogar: es utilizado por los integrantes del hogar exclusivamente.

De uso compartido con otro hogar: el retrete con descarga de agua es compartido por los integrantes de hogares distintos.

No tiene inodoro o retrete con descarga de agua en el baño: corresponde a las viviendas con letrina o retrete sin descarga de agua.

4.1.15. Tipo de desagüe del inodoro o retrete con descarga de agua

A red pública (cloaca): el desagüe se efectúa por una cañería conectada a la red cloacal pública.

A cámara séptica y pozo ciego: los líquidos cloacales se depositan en una cámara séptica para la degradación biológica de los residuos sólidos, antes de desaguar en el pozo negro o en un lecho nitrificante.

Sólo a pozo ciego: instalación en la que los líquidos cloacales desaguan directamente a un pozo negro o ciego o a un lecho nitrificante.

4.1.16. Servicio sanitario: se utiliza esta denominación cuando en los tabulados se presentan en forma conjunta la disponibilidad y desagüe del inodoro o retrete con descarga de agua en la vivienda.

4.1.17. Disponibilidad y desagüe del inodoro o retrete con descarga de agua en la vivienda: para categorizarlas cuando en la vivienda existe más de un hogar, se considera el tipo de instalación de mejor calidad.

4.1.18. Tenencia de la vivienda

Propietario de la vivienda y el terreno: el hogar con derecho a usar o disponer de la vivienda y el terreno, aun cuando no se haya completado su pago total. Se incluyen los que tienen la posesión de la vivienda y del terreno, aunque no hayan escriturado. El propietario del departamento también lo es del terreno.

Propietario de la vivienda solamente: el hogar que no tiene la posesión del terreno en el que está la vivienda. Generalmente se trata de viviendas en terrenos fiscales o en villas de emergencia.

Inquilino o arrendatario: el hogar que debe pagar al propietario el uso de la vivienda o del terreno.

Ocupante por relación de dependencia: el hogar que recibe el uso de la vivienda o del terreno como parte de pago por el trabajo de alguno o algunos de sus integrantes.

Ocupante por préstamo, cesión o permiso: el hogar que usa la vivienda o el terreno por préstamo (documentado o no) del propietario.

Ocupante de hecho: el hogar que hace uso de la vivienda sin autorización de su propietario (sea éste privado o estatal), aunque efectúe algún pago a terceros por usarla. Se incluyen en esta categoría todos los casos de **tomas o usurpaciones** de viviendas o edificios.

Otro: incluye los casos que no pueden ser clasificados en las opciones precedentes.

4.2. Población

Por sus características de **hecho**, en el CENSO '91 se censaron las personas que se hallaban en el hogar, fuera éste o no su lugar de residencia habitual. Por eso el empadronamiento estuvo referido al día del censo desde la hora cero y se censaron:

Las personas que pernoctaron en el hogar y se hallaban presentes cuando llegó el censista;

Las personas que no pernoctaron en el hogar pero que estaban presentes cuando llegó el censista y no fueron censadas en otro lugar;

Las personas fallecidas después de la hora cero del 15 de mayo.

No se censaron los niños nacidos a cualquier hora del 15 de mayo, aunque se hallaran presentes en el hogar.

4.2.1. Cantidad total de personas en el hogar: es el total de personas censadas que constituyen un hogar, es decir que viven bajo un mismo techo y comparten los gastos de alimentación.

4.2.2. Cantidad de personas en la vivienda: el total de personas que habita en la vivienda, obtenido al sumar la cantidad de personas de todos los hogares censados en la vivienda.

4.2.3. Densidad: cantidad de habitantes por kilómetro cuadrado.

4.2.4. Parentesco o relación con el jefe o la jefa del hogar

Jefe/a del hogar: la persona reconocida como tal por los demás miembros del hogar.

Cónyuge o pareja: la o el cónyuge del jefe o jefa, tanto si se trata de un matrimonio legal como de una unión de hecho.

Hijo(a)/hijastro(a): incluye a los hijos del jefe o de la jefa que son hijos biológicos de su cónyuge y a los hijos de la o del cónyuge que no son hijos biológicos del jefe o de la jefa.

Padre o madre/suegro(a); yerno/nuera; nieto(a): estas relaciones de parentesco no requieren mayor aclaración, pero se entenderá que son aplicables también a vínculos funcionalmente equivalentes, tales como los de padrastros y madrastras con yernos, nietos, etcétera, y tanto a los matrimonios legales como a las uniones de hecho.

Otro familiar: cualquier persona con algún otro tipo de parentesco con el jefe o la jefa del hogar (por ejemplo: hermanos, tíos, etcétera).

Servicio doméstico y sus familiares: incluye a los parientes de los empleados domésticos presentes en el hogar.

Otro no familiar: las personas que están presentes en el hogar y que no tienen parentesco con el jefe o la jefa (amigos, etcétera) ni están incluidos en ninguna de las categorías precedentes.

4.2.5. Índice de masculinidad: la cantidad de varones por cada 100 mujeres (total de hombres multiplicado por cien y dividido por el total de mujeres).

4.2.6. Edad

Años cumplidos a la fecha del censo.

4.2.7. Lugar de nacimiento: se refiere a la provincia de nacimiento de los nacidos en la Argentina ("En esta provincia" o "En otra provincia argentina") y al país de nacimiento de los nacidos en el extranjero. Para estos últimos se distinguen los nacidos en un país limítrofe ("En Bolivia, Brasil, Chile, Paraguay o Uruguay") de los naturales de otros países ("En otro país").

4.2.8. Asistencia escolar

Se considera asistencia escolar (**asiste o asistió**) la concurrencia a un establecimiento reconocido del sistema de enseñanza formal, público o privado. Se excluye la concurrencia a academias, institutos o centros privados, para cursar estudios no formales, por ejemplo: idiomas extranjeros, instrumentos musicales, cursos preparatorios de perfeccionamiento docente y cursos técnicos realizados en esas instituciones (peluquería, computación, etcétera). También se excluye la asistencia a cursos universitarios de posgrado.

4.2.9. Nivel de educación: el que está cursando en la fecha del Censo, o el último que cursó (lo hubiere completado o no) en la Argentina o en el exterior.

Jardín o preescolar: comprende las actividades sistemáticas de formación en las salas o secciones de los jardines de infantes o cursos preescolares. Incluye la formación preescolar que se imparte en guarderías.

Primario: escuelas primarias comunes, escuelas hogares y albergues, escuelas para adultos, escuelas diferenciales, centros de alfabetización, escuelas en

en hospitales, escuelas carcelarias, escuelas anexas a las fuerzas armadas, todas las cuales imparten la enseñanza elemental que permite pasar al nivel secundario.

Secundario: incluye carreras de larga duración que se dictan en escuelas nacionales, provinciales y privadas reconocidas. Este nivel se cursa en centros de educación media y técnica, escuelas de comercio, escuelas normales, colegios nacionales y liceos, escuelas técnicas, escuelas agrotécnicas y escuelas de artes. También abarca la enseñanza impartida en los liceos de las fuerzas armadas y las escuelas de las fuerzas de seguridad. Incluye además las carreras cortas que no conducen a estudios superiores, dictadas en escuelas secundarias nacionales, provinciales y privadas reconocidas. Comprende estudios relacionados con la confección de ropa, el desempeño en el hogar, la práctica comercial, especialidades artísticas, enfermería, formación de expertos y auxiliares en especialidades industriales y agrícolas, y los que se cumplen en las escuelas de suboficiales de las fuerzas armadas.

Terciario: comprende los estudios que se realizan en instituciones de educación terciaria no universitaria, oficiales o privados con planes de estudios aprobados por los ministerios de Educación (de la Nación o de las provincias). Incluye los profesorados de jardín de infantes, de enseñanza primaria, de adultos, de enseñanza especial (sordomudos, ciegos, etcétera) y de enseñanza secundaria (educación física, historia, letras, etcétera). Comprende también especialidades no docentes, por ejemplo: especialización técnica industrial, periodismo, turismo, computación, bellas artes y la formación de oficiales de las fuerzas armadas.

Universitario: incluye los estudios que se realizan en las universidades nacionales, provinciales o privadas. Comprende exclusivamente las carreras que otorgan títulos profesionales (abogado, agrimensor, fonoaudiólogo, ingeniero profesor, etcétera) y las licenciaturas (en ciencias de la educación, letras, matemática, sistemas, etcétera).

4.2.10. Completó el nivel: pregunta formulada sólo a las personas que respondieron haber asistido a algún establecimiento educativo en el pasado. Se considera que el nivel se completó con la aprobación del último año de estudios y la obtención del diploma o certificado correspondientes.

4.2.11. Máximo nivel de instrucción alcanzado:

Nunca asistió: corresponde a las personas que hasta el momento del Censo no habían concurrido a un establecimiento reconocido de enseñanza formal, público o privado.

Primario incompleto, secundario incompleto, terciario incompleto, universitario incompleto: para cada nivel, incluye a quienes a la fecha del Censo asistían a clases de enseñanza formal de alguno de esos niveles y a quienes lo cursaron en el pasado pero no llegaron a completarlo.

Primario completo, secundario completo, terciario completo, universitario completo: incluye sólo a las personas que cursaron y aprobaron el último año de algunos de estos ciclos de enseñanza formal en un establecimiento educativo acreditado, público o privado.

CENSO NACIONAL DE POBLACION Y VIVIENDA

ESTRICTAMENTE CONFIDENCIAL Y RESERVADO

B

Ubicación geográfica de la vivienda

CUANDO PARA UN HOGAR
SEA NECESARIO
UTILIZAR OTRA
U OTRAS CÉDULAS
LLENE ESTE CÍRCULO
A PARTIR DE LA
SEGUNDA CÉDULA
QUE UTILICE.



CALLE: _____ N°: _____

PISO: _____ DEPTO./PIEZA: _____ LOCALIDAD: _____
PARAJE: _____

DEPTO. O PARTIDO: _____

PROVINCIA: _____

FRACCIÓN: [] [] RADIO: [] [] SEGMENTO: [] []

MANZANA N°	N° DE ORDEN DE LA VIVIENDA	N° DE ORDEN DEL HOGAR EN LA VIVIENDA
(0) (0) (0)	(0) (0)	(0) (0)
(1) (1) (1)	(1) (1)	(1) (1)
(2) (2) (2)	(2) (2)	(2) (2)
(3) (3) (3)	(3) (3)	(3) (3)
(4) (4) (4)	(4) (4)	(4) (4)
(5) (5) (5)	(5) (5)	(5) (5)
(6) (6) (6)	(6) (6)	(6) (6)
(7) (7) (7)	(7) (7)	(7) (7)
(8) (8) (8)	(8) (8)	(8) (8)
(9) (9) (9)	(9) (9)	(9) (9)

Vivienda

I - CARACTERISTICAS DE LA VIVIENDA - PARA EL HOGAR UNICO O PARA EL PRIMER HOGAR

1. CONDICIÓN DE OCUPACIÓN
OCUPADA (viven uno o más hogares)

Con moradores presentes: ☐

Con moradores ausentes: ☐

DESOCUPADA (no viven hogares)

Se usa para veraneo fin de semana: ☐

Está en alquiler o venta: ☐

Está en construcción: ☐

Se usa con fines no habitacionales: ☐

Otra razón: ☐

Ignorado: ☐

FIN DE LA CÉDULA

3. CANTIDAD DE HOGARES EN LA VIVIENDA PARTICULAR

Hogar es un grupo de personas que viven juntas y comparten sus gastos de alimentación. Las personas que viven solas se cuentan, cada una, como un hogar.

Un hogar ☐ Dos hogares y más ☐

PARA EL PRIMER HOGAR CONTINUE EN PREG. 4
PARA EL SEGUNDO HOGAR Y SIGUIENTES
COMPLETE OTRA CÉDULA
LLENE UBICACIÓN GEOGRÁFICA Y SIGA A LA VUELTA

5. ¿TIENE AGUA ...

por cañería dentro de la vivienda? ☐

fuera de la vivienda pero dentro del terreno? ☐

fuera del terreno? ☐

4. ¿CUÁL ES EL MATERIAL PREDOMINANTE DE LOS PISOS?

Cerámica, baldosa, mosaico, madera, alfombra o plástico: ☐

Cemento o ladrillo fijo: ☐

Tierra: ☐

Otros: ☐

6. ¿OBTIENE EL AGUA A TRAVÉS DE ...

red pública (agua corriente)? ☐

perforación con bomba a motor? ☐

perforación con bomba manual? ☐

pozo? ☐

agua de lluvia? ☐

transporte por sistema? ☐

río, canal, arroyo, etc.? ☐

2. TIPO DE VIVIENDA

Casa: ☐

Rancho o Casilla: ☐

Departamento: ☐

Casa de inquilinato: ☐

Pensión u hotel: ☐

Local no construido para habitación: ☐

Vivienda móvil: ☐

SIGA A LA VUELTA

II - CARACTERISTICAS HABITACIONALES DEL HOGAR - PARA TODOS LOS HOGARES

7. ¿ CUÁNTOS CUARTOS DE USO EXCLUSIVO TIENE EL HOGAR, SIN CONTAR BAÑO Y COCINA ?
(incluye comedor, sala, living, dormitorio)

ninguno ☐ cinco ☐
uno ☐ seis ☐
dos ☐ siete ☐
tres ☐ ocho o más ☐
cuatro ☐

8. EN EL BAÑO, ¿ TIENE INODORO O RETRETE CON DESCARGA DE AGUA (A BOTÓN, CADE-MA, ETC.)...

de uso exclusivo de los miembros del hogar ? ☐

de uso compartido con otro hogar ? ☐

No tiene inodoro o retrete con descarga de agua en el baño ☐

9. ¿ EL DESAGUE DEL INODORO O RETRETE ES...

a red pública (cloaca) ? ☐
a cámara séptica y pozo ciego ? ☐
sólo a pozo ciego ? ☐
Ignorado ☐

10. ¿ ES...

propietario de la vivienda y el terreno ? ☐
propietario de la vivienda solamente ? ☐
inquilino o arrendatario ? ☐
ocupante por relación de dependencia ? ☐
ocupante por préstamo, cesión, o permiso ? ☐
ocupante de hecho de la vivienda ? ☐
otro ? ☐
Ignorado ☐

11. ¿ CUÁLES SON LOS NOMBRES DE CADA UNA DE LAS PERSONAS QUE PASARON LA NOCHE EN EL HOGAR ?
(NO OLVIDE A LOS NIÑOS MENORES DE UN AÑO)

INCLUYA:

- A las personas que pasaron la noche en el hogar y se encuentran presentes.
- A las personas que pasaron la noche en el hogar pero se encuentran momentáneamente ausentes y no serán censadas en otro lugar.
- A las personas que no pasaron la noche en el hogar pero se encuentran presentes y no fueron censadas en otro lugar.
- A las personas fallecidas después de la hora 0

EXCLUYA:

- A los niños nacidos después de la hora 0, aunque se encuentren presentes en el hogar

ORDENE:

- A las personas empezando por el Jefe o la Jefa del hogar y continuando con las otras personas en el orden siguiente:
- a) Cónyuge o pareja;
- b) Hijos(a), hijastros(a);
- c) Padres/ suegros;
- d) Yerno/ nuera;
- e) Nietos(a);
- f) Otros familiares;
- g) Servicio doméstico y sus familiares
- h) Otros no familiares.

Nº DE ORDEN	NOMBRE
01	

LLENE LOS CUESTIONARIOS DE POBLACIÓN UTILIZANDO ESTE MISMO ORDEN

SI HAY MÁS DE 6 PERSONAS EN EL HOGAR LLENE EL CÍRCULO Y UTILICE OTRA CÉDULA SEGÚN INSTRUCCIONES. EN ESTE CASO COMPLETE LA PREGUNTA 12 EN LA ÚLTIMA CÉDULA QUE UTILICE.

☐

12. ¿ CUÁL ES LA CANTIDAD TOTAL DE PERSONAS EN EL HOGAR ?

0 0

1 1

2 2

3 3

4 4

5 5

6 6

7 7

8 8

9 9

Población

PARA TODAS LAS PERSONAS (NO OLVIDE A LOS NIÑOS)

	PERSONA N°		PERSONA N°		PERSONA N°	
1 ¿Cuál es el parentesco o relación con el jefe o la jefa del hogar?	Cónyuge o pareja	<input type="radio"/>	Cónyuge o pareja	<input type="radio"/>	Cónyuge o pareja	<input type="radio"/>
	Hija(o) / hijastro(a)	<input type="radio"/>	Hija(o) / hijastro(a)	<input type="radio"/>	Hija(o) / hijastro(a)	<input type="radio"/>
	Padre o Madre / Suegro(a)	<input type="radio"/>	Padre o Madre / Suegro(a)	<input type="radio"/>	Padre o Madre / Suegro(a)	<input type="radio"/>
	Yerno / nuera	<input type="radio"/>	Yerno / nuera	<input type="radio"/>	Yerno / nuera	<input type="radio"/>
	Nieto / nieta	<input type="radio"/>	Nieto / nieta	<input type="radio"/>	Nieto / nieta	<input type="radio"/>
	Otro familiar	<input type="radio"/>	Otro familiar	<input type="radio"/>	Otro familiar	<input type="radio"/>
	Servicio doméstico y sus familiares	<input type="radio"/>	Servicio doméstico y sus familiares	<input type="radio"/>	Servicio doméstico y sus familiares	<input type="radio"/>
	Otro no familiar	<input type="radio"/>	Otro no familiar	<input type="radio"/>	Otro no familiar	<input type="radio"/>
2 Sexo	Varón	<input type="radio"/>	Varón	<input type="radio"/>	Varón	<input type="radio"/>
	Mujer	<input type="radio"/>	Mujer	<input type="radio"/>	Mujer	<input type="radio"/>
3 ¿Cuál es la edad actual en años cumplidos?	(Menores de un año llene 00)	<input type="radio"/> 0 <input type="radio"/> 0	(Menores de un año llene 00)	<input type="radio"/> 0 <input type="radio"/> 0	(Menores de un año llene 00)	<input type="radio"/> 0 <input type="radio"/> 0
	Mayores de 99 años llene 99)	<input type="radio"/> 1 <input type="radio"/> 1	Mayores de 99 años llene 99)	<input type="radio"/> 1 <input type="radio"/> 1	Mayores de 99 años llene 99)	<input type="radio"/> 1 <input type="radio"/> 1
		<input type="radio"/> 2 <input type="radio"/> 2		<input type="radio"/> 2 <input type="radio"/> 2		<input type="radio"/> 2 <input type="radio"/> 2
		<input type="radio"/> 3 <input type="radio"/> 3		<input type="radio"/> 3 <input type="radio"/> 3		<input type="radio"/> 3 <input type="radio"/> 3
		<input type="radio"/> 4 <input type="radio"/> 4		<input type="radio"/> 4 <input type="radio"/> 4		<input type="radio"/> 4 <input type="radio"/> 4
		<input type="radio"/> 5 <input type="radio"/> 5		<input type="radio"/> 5 <input type="radio"/> 5		<input type="radio"/> 5 <input type="radio"/> 5
		<input type="radio"/> 6 <input type="radio"/> 6		<input type="radio"/> 6 <input type="radio"/> 6		<input type="radio"/> 6 <input type="radio"/> 6
		<input type="radio"/> 7 <input type="radio"/> 7		<input type="radio"/> 7 <input type="radio"/> 7		<input type="radio"/> 7 <input type="radio"/> 7
		<input type="radio"/> 8 <input type="radio"/> 8		<input type="radio"/> 8 <input type="radio"/> 8		<input type="radio"/> 8 <input type="radio"/> 8
		<input type="radio"/> 9 <input type="radio"/> 9		<input type="radio"/> 9 <input type="radio"/> 9		<input type="radio"/> 9 <input type="radio"/> 9
		IGNORADO <input type="radio"/> -		IGNORADO <input type="radio"/> -		IGNORADO <input type="radio"/> -
4 ¿Donde nació? (Considere Capital Federal como una provincia)	En esta provincia	<input type="radio"/>	En esta provincia	<input type="radio"/>	En esta provincia	<input type="radio"/>
	En otra provincia argentina	<input type="radio"/>	En otra provincia argentina	<input type="radio"/>	En otra provincia argentina	<input type="radio"/>
	En Bolivia, Brasil, Chile, Paraguay o Uruguay	<input type="radio"/>	En Bolivia, Brasil, Chile, Paraguay o Uruguay	<input type="radio"/>	En Bolivia, Brasil, Chile, Paraguay o Uruguay	<input type="radio"/>
	En otro país	<input type="radio"/>	En otro país	<input type="radio"/>	En otro país	<input type="radio"/>
	Ignorado	<input type="radio"/>	Ignorado	<input type="radio"/>	Ignorado	<input type="radio"/>

PARA TODAS LAS PERSONAS DE 3 AÑOS O MAS

5 ¿Asiste a algún establecimiento educacional?	Asiste a establ. público	<input type="radio"/>	Asiste a establ. público	<input type="radio"/>	Asiste a establ. público	<input type="radio"/>
	Asiste a establ. privado	<input type="radio"/>	Asiste a establ. privado	<input type="radio"/>	Asiste a establ. privado	<input type="radio"/>
	No asiste pero asistió	<input type="radio"/>	No asiste pero asistió	<input type="radio"/>	No asiste pero asistió	<input type="radio"/>
	Nunca asistió	<input type="radio"/>	Nunca asistió	<input type="radio"/>	Nunca asistió	<input type="radio"/>
	Ignorado	<input type="radio"/>	Ignorado	<input type="radio"/>	Ignorado	<input type="radio"/>
	FIN DE ESTA PERSONA		FIN DE ESTA PERSONA		FIN DE ESTA PERSONA	
	6. ¿CUÁL ES EL NIVEL MÁS ALTO QUE CURSÓ?	Jardín o Preescolar <input type="radio"/>	6. ¿CUÁL ES EL NIVEL MÁS ALTO QUE CURSÓ?	Jardín o Preescolar <input type="radio"/>	6. ¿CUÁL ES EL NIVEL MÁS ALTO QUE CURSÓ?	Jardín o Preescolar <input type="radio"/>
	Primario <input type="radio"/>	Primario <input type="radio"/>	Primario <input type="radio"/>	Primario <input type="radio"/>	Primario <input type="radio"/>	Primario <input type="radio"/>
	Secundario <input type="radio"/>	Secundario <input type="radio"/>	Secundario <input type="radio"/>	Secundario <input type="radio"/>	Secundario <input type="radio"/>	Secundario <input type="radio"/>
	Terciario <input type="radio"/>	Terciario <input type="radio"/>	Terciario <input type="radio"/>	Terciario <input type="radio"/>	Terciario <input type="radio"/>	Terciario <input type="radio"/>
Universitario <input type="radio"/>	Universitario <input type="radio"/>	Universitario <input type="radio"/>	Universitario <input type="radio"/>	Universitario <input type="radio"/>	Universitario <input type="radio"/>	
Ignorado <input type="radio"/>	Ignorado <input type="radio"/>	Ignorado <input type="radio"/>	Ignorado <input type="radio"/>	Ignorado <input type="radio"/>	Ignorado <input type="radio"/>	
7. ¿QUÉ NIVEL CURSA?	Jardín o Preescolar <input type="radio"/>	7. ¿QUÉ NIVEL CURSA?	Jardín o Preescolar <input type="radio"/>	7. ¿QUÉ NIVEL CURSA?	Jardín o Preescolar <input type="radio"/>	
Primario <input type="radio"/>	Primario <input type="radio"/>	Primario <input type="radio"/>	Primario <input type="radio"/>	Primario <input type="radio"/>	Primario <input type="radio"/>	
Secundario <input type="radio"/>	Secundario <input type="radio"/>	Secundario <input type="radio"/>	Secundario <input type="radio"/>	Secundario <input type="radio"/>	Secundario <input type="radio"/>	
Terciario <input type="radio"/>	Terciario <input type="radio"/>	Terciario <input type="radio"/>	Terciario <input type="radio"/>	Terciario <input type="radio"/>	Terciario <input type="radio"/>	
Universitario <input type="radio"/>	Universitario <input type="radio"/>	Universitario <input type="radio"/>	Universitario <input type="radio"/>	Universitario <input type="radio"/>	Universitario <input type="radio"/>	
Ignorado <input type="radio"/>	Ignorado <input type="radio"/>	Ignorado <input type="radio"/>	Ignorado <input type="radio"/>	Ignorado <input type="radio"/>	Ignorado <input type="radio"/>	
8. ¿COMPLETÓ EL NIVEL?	Sí <input type="radio"/>	8. ¿COMPLETÓ EL NIVEL?	Sí <input type="radio"/>	8. ¿COMPLETÓ EL NIVEL?	Sí <input type="radio"/>	
No <input type="radio"/>	No <input type="radio"/>	No <input type="radio"/>	No <input type="radio"/>	No <input type="radio"/>	No <input type="radio"/>	
Ignorado <input type="radio"/>	Ignorado <input type="radio"/>	Ignorado <input type="radio"/>	Ignorado <input type="radio"/>	Ignorado <input type="radio"/>	Ignorado <input type="radio"/>	
FIN DE ESTA PERSONA		FIN DE ESTA PERSONA		FIN DE ESTA PERSONA		

Población

PARA TODAS LAS PERSONAS (NO OLVIDE A LOS NIÑOS)

	PERSONA N°	PERSONA N°	PERSONA N°
1 ¿Cuál es el parentesco o relación con el jefe o la jefa del hogar?	Jefe o Jefa <input type="radio"/>	Cónyuge o pareja <input type="radio"/> Hijo(a) / hijastro(a) <input type="radio"/> Padre o Madre / Suegro(a) <input type="radio"/> Yerno / nuera <input type="radio"/> Nieto / nieta <input type="radio"/> Otro familiar <input type="radio"/> Servicio doméstico y sus familiares <input type="radio"/> Otro no familiar <input type="radio"/>	Cónyuge o pareja <input type="radio"/> Hijo(a) / hijastro(a) <input type="radio"/> Padre o Madre / Suegro(a) <input type="radio"/> Yerno / nuera <input type="radio"/> Nieto / nieta <input type="radio"/> Otro familiar <input type="radio"/> Servicio doméstico y sus familiares <input type="radio"/> Otro no familiar <input type="radio"/>
2 Sexo	Varón <input type="radio"/> Mujer <input type="radio"/>	Varón <input type="radio"/> Mujer <input type="radio"/>	Varón <input type="radio"/> Mujer <input type="radio"/>
3 ¿Cuál es la edad actual en años cumplidos?	(Menores de un año llene 00) (1 1) (2 2) (3 3) (4 4) (5 5) (6 6) (7 7) (8 8) (9 9) IGNORADO <input type="radio"/>	(Menores de un año llene 00) (1 1) (2 2) (3 3) (4 4) (5 5) (6 6) (7 7) (8 8) (9 9) IGNORADO <input type="radio"/>	(Menores de un año llene 00) (1 1) (2 2) (3 3) (4 4) (5 5) (6 6) (7 7) (8 8) (9 9) IGNORADO <input type="radio"/>
4 ¿Dónde nació? (Considere Capital Federal como una provincia)	En esta provincia <input type="radio"/> En otra provincia argentina <input type="radio"/> En Bolivia, Brasil, Chile, Paraguay o Uruguay <input type="radio"/> En otro país <input type="radio"/> Ignorado <input type="radio"/>	En esta provincia <input type="radio"/> En otra provincia argentina <input type="radio"/> En Bolivia, Brasil, Chile, Paraguay o Uruguay <input type="radio"/> En otro país <input type="radio"/> Ignorado <input type="radio"/>	En esta provincia <input type="radio"/> En otra provincia argentina <input type="radio"/> En Bolivia, Brasil, Chile, Paraguay o Uruguay <input type="radio"/> En otro país <input type="radio"/> Ignorado <input type="radio"/>

PARA TODAS LAS PERSONAS DE 3 AÑOS O MAS

5 ¿Asiste a algún establecimiento educacional?	Asiste a establ. público <input type="radio"/> Asiste a establ. privado <input type="radio"/> No asiste pero asistió <input type="radio"/> Nunca asistió <input type="radio"/> Ignorado <input type="radio"/>	Asiste a establ. público <input type="radio"/> Asiste a establ. privado <input type="radio"/> No asiste pero asistió <input type="radio"/> Nunca asistió <input type="radio"/> Ignorado <input type="radio"/>	Asiste a establ. público <input type="radio"/> Asiste a establ. privado <input type="radio"/> No asiste pero asistió <input type="radio"/> Nunca asistió <input type="radio"/> Ignorado <input type="radio"/>
6. ¿CUÁL ES EL NIVEL MÁS ALTO QUE CURSÓ?	Jardín o Preescolar <input type="radio"/> Primario <input type="radio"/> Secundario <input type="radio"/> Terciario <input type="radio"/> Universitario <input type="radio"/> Ignorado <input type="radio"/>	Jardín o Preescolar <input type="radio"/> Primario <input type="radio"/> Secundario <input type="radio"/> Terciario <input type="radio"/> Universitario <input type="radio"/> Ignorado <input type="radio"/>	Jardín o Preescolar <input type="radio"/> Primario <input type="radio"/> Secundario <input type="radio"/> Terciario <input type="radio"/> Universitario <input type="radio"/> Ignorado <input type="radio"/>
7. ¿QUÉ NIVEL CURSA?	Jardín o Preescolar <input type="radio"/> Primario <input type="radio"/> Secundario <input type="radio"/> Terciario <input type="radio"/> Universitario <input type="radio"/> Ignorado <input type="radio"/>	Jardín o Preescolar <input type="radio"/> Primario <input type="radio"/> Secundario <input type="radio"/> Terciario <input type="radio"/> Universitario <input type="radio"/> Ignorado <input type="radio"/>	Jardín o Preescolar <input type="radio"/> Primario <input type="radio"/> Secundario <input type="radio"/> Terciario <input type="radio"/> Universitario <input type="radio"/> Ignorado <input type="radio"/>
8. ¿COMPLETÓ EL NIVEL?	Sí <input type="radio"/> No <input type="radio"/> Ignorado <input type="radio"/>	Sí <input type="radio"/> No <input type="radio"/> Ignorado <input type="radio"/>	Sí <input type="radio"/> No <input type="radio"/> Ignorado <input type="radio"/>

CUADROS POR CIRCUNSCRIPCION ELECTORAL

VIVIENDA

02 CAPITAL FEDERAL
DIVISION POR CIRCUNSCRIPCION ELECTORAL

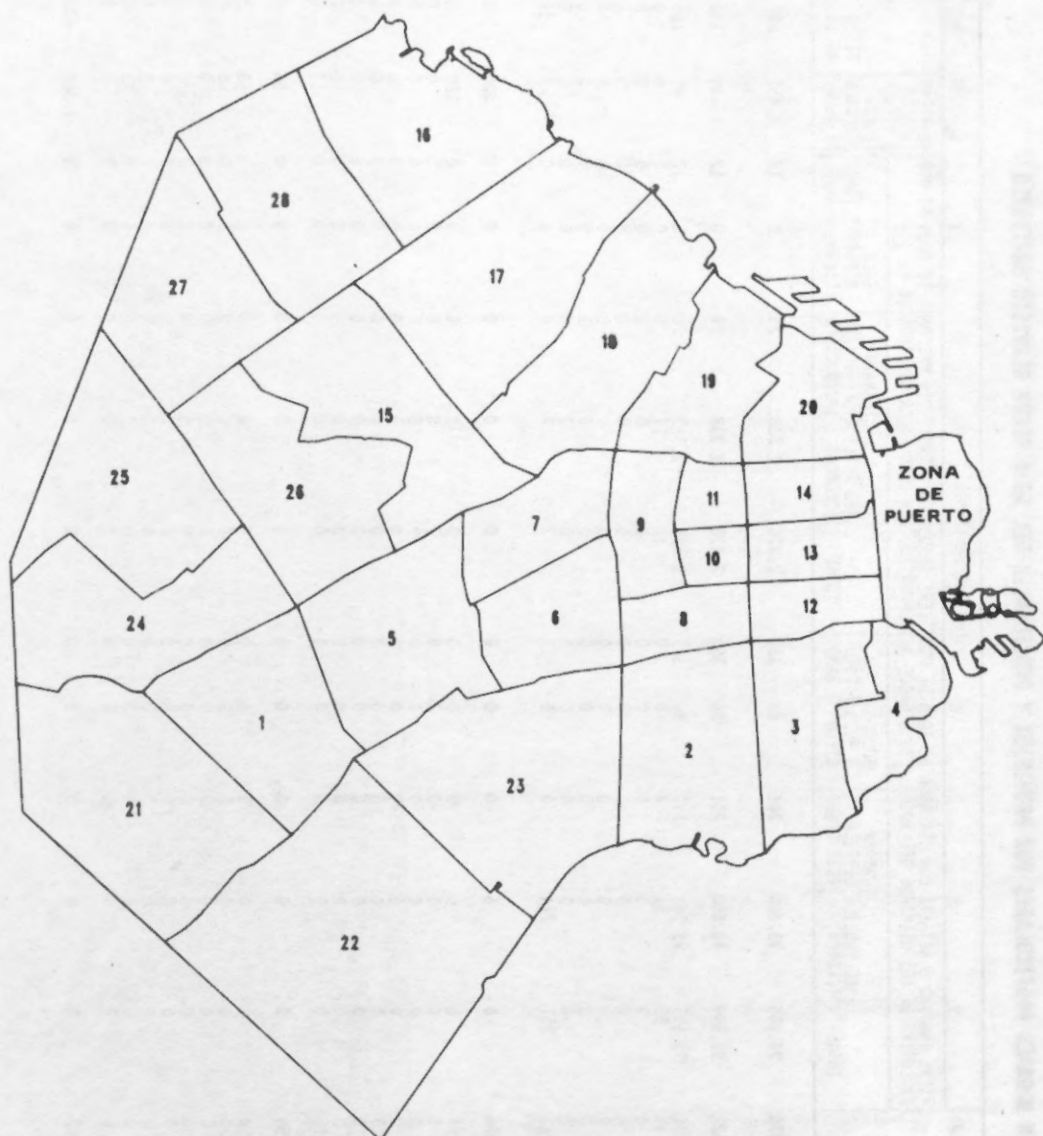

CIRCUNSCRIPCION ELECTORAL 2

CUADRO V6: POBLACION EN HOGARES PARTICULARES POR PROVISION Y PROCEDENCIA DEL AGUA SEGUN SERVICIO SANITARIO

[illegible]

CIRCUNSCRIPCION ELECTORAL 3

CUADRO V6.-POBLACION EN HOGARES PARTICULARES POR PROVISION Y PROCEDENCIA DEL AGUA SEGUN SERVICIO SANITARIO

SERVICIO SANITARIO													
PROVISION Y PROCEDENCIA DEL AGUA	TOTAL	TIENE INODORO O RETIRETE CON DESCARGA DE AGUA DE USO EXCLUSIVO DE LOS MIEMBROS DEL HOGAR, CON DESAGUE A:					TIENE INODORO O RETIRETE CON DESCARGA DE AGUA DE USO COMPARTIDO CON OTRO HOGAR CON DESAGUE A:					NO TIENE INODORO O RETIRETE CON DESCARGA DE AGUA	DESCONOCIDO
		TOTAL	RED PUBLICA (CLOACA)	CAMARA SEPTICA Y POZO CIEGO	SOLO A POZO CIEGO	IGMD-RADO	TOTAL	RED PUBLICA (CLOACA)	CAMARA SEPTICA Y POZO CIEGO	SOLO A POZO CIEGO	IGMD-RADO		
TOTAL DE POBLACION	64.262	56.026	55.600	63	26	337	4.519	4.389	33	0	97	3.202	515
POR CABIERA DENTRO DE LA VIVIENDA	60.743	56.026	55.600	63	26	337	4.513	4.383	33	0	97	43	161
RED PUBLICA (AGUA CORRIENTE)	60.536	55.828	55.408	63	26	331	4.504	4.374	33	0	97	43	161
PERFORACION CON BOMBA A MOTOR	25	25	25	0	0	0	0	0	0	0	0	0	0
PERFORACION CON BOMBA MANUAL	0	0	0	0	0	0	0	0	0	0	0	0	0
POZO	0	0	0	0	0	0	0	0	0	0	0	0	0
AGUA DE LLUVIA	0	0	0	0	0	0	0	0	0	0	0	0	0
TRANSPORTE POR CISTERNA	6	6	6	0	0	0	0	0	0	0	0	0	0
RIO, CANAL, ARROYO, ETC.	0	0	0	0	0	0	0	0	0	0	0	0	0
DESCONOCIDO	176	167	161	0	0	6	9	9	0	0	0	0	0
FUERA DE LA VIVIENDA PERO DENTRO DEL TERRENO	2.140	0	0	0	0	0	0	0	0	0	0	2.124	16
RED PUBLICA (AGUA CORRIENTE)	2.138	0	0	0	0	0	0	0	0	0	0	2.122	16
PERFORACION CON BOMBA A MOTOR	2	0	0	0	0	0	0	0	0	0	0	2	0
PERFORACION CON BOMBA MANUAL	0	0	0	0	0	0	0	0	0	0	0	0	0
POZO	0	0	0	0	0	0	0	0	0	0	0	0	0
AGUA DE LLUVIA	0	0	0	0	0	0	0	0	0	0	0	0	0
TRANSPORTE POR CISTERNA	0	0	0	0	0	0	0	0	0	0	0	0	0
RIO, CANAL, ARROYO, ETC.	0	0	0	0	0	0	0	0	0	0	0	0	0
DESCONOCIDO	0	0	0	0	0	0	0	0	0	0	0	0	0
FUERA DEL TERRENO	39	0	0	0	0	0	6	6	0	0	0	33	0
RED PUBLICA (AGUA CORRIENTE)	39	0	0	0	0	0	6	6	0	0	0	33	0
PERFORACION CON BOMBA A MOTOR	0	0	0	0	0	0	0	0	0	0	0	0	0
PERFORACION CON BOMBA MANUAL	0	0	0	0	0	0	0	0	0	0	0	0	0
POZO	0	0	0	0	0	0	0	0	0	0	0	0	0
AGUA DE LLUVIA	0	0	0	0	0	0	0	0	0	0	0	0	0
TRANSPORTE POR CISTERNA	0	0	0	0	0	0	0	0	0	0	0	0	0
RIO, CANAL, ARROYO, ETC.	0	0	0	0	0	0	0	0	0	0	0	0	0
DESCONOCIDO	0	0	0	0	0	0	0	0	0	0	0	0	0
DESCONOCIDO	1.340	0	0	0	0	0	0	0	0	0	0	1.002	338

CIRCUNSCRIPCION ELECTORAL 4

CUADRO V6: POBLACION EN HOGARES PARTICULARES POR PROVISION Y PROCEDENCIA DEL AGUA SEGUN SERVICIO SANITARIO

[illegible]

CIRCUNSCRIPCION ELECTORAL 5

CUADRO V6: POBLACION EN HOGARES PARTICULARES POR PROVISION Y PROCEDENCIA DEL AGUA SEGUN SERVICIO SANITARIO

SERVICIO SANITARIO													
PROVISION Y PROCEDENCIA DEL AGUA	TOTAL	TIENE INODORO O RETRETE CON DESCARGA DE AGUA DE USO EXCLUSIVO DE LOS MIEMBROS DEL HOGAR, CON DESAGUE A:					TIENE INODORO O RETRETE CON DESCARGA DE AGUA DE USO COMPARTIDO CON OTRO HOGAR CON DESAGUE A:					NO TIENE INODORO O RETRETE CON DESCARGA DE AGUA	DESCONOCIDO
		TOTAL	RED PUBLICA (CLOACA)	CAMARA SEPTICA Y POZO CIEGO	SOLO A POZO CIEGO	IGNORADO	TOTAL	RED PUBLICA (CLOACA)	CAMARA SEPTICA Y POZO CIEGO	SOLO A POZO CIEGO	IGNORADO		
TOTAL DE POBLACION	162.632	156.028	155.438	61	5	524	3.509	3.423	79	0	7	2.041	1.054
POR CABERIA DENTRO DE LA VIVIENDA	160.035	156.005	155.415	61	5	524	3.509	3.423	79	0	7	47	474
RED PUBLICA (AGUA CORRIENTE)	159.529	155.529	154.956	60	5	508	3.482	3.396	79	0	7	47	471
PERFORACION CON BOMBA A MOTOR	69	69	69	0	0	0	0	0	0	0	0	0	0
PERFORACION CON BOMBA MANUAL	0	0	0	0	0	0	0	0	0	0	0	0	0
POZO	1	1	0	1	0	0	0	0	0	0	0	0	0
AGUA DE LLUVIA	0	0	0	0	0	0	0	0	0	0	0	0	0
TRANSPORTE POR CISTERNA	0	0	0	0	0	0	0	0	0	0	0	0	0
RIO, CANAL, ARROYO, ETC.	0	0	0	0	0	0	0	0	0	0	0	0	0
DESCONOCIDO	436	406	390	0	0	16	27	27	0	0	0	0	3
FUERA DE LA VIVIENDA PERO DENTRO DEL TERRENO	606	23	23	0	0	0	0	0	0	0	0	579	4
RED PUBLICA (AGUA CORRIENTE)	605	23	23	0	0	0	0	0	0	0	0	578	4
PERFORACION CON BOMBA A MOTOR	0	0	0	0	0	0	0	0	0	0	0	0	0
PERFORACION CON BOMBA MANUAL	1	0	0	0	0	0	0	0	0	0	0	1	0
POZO	0	0	0	0	0	0	0	0	0	0	0	0	0
AGUA DE LLUVIA	0	0	0	0	0	0	0	0	0	0	0	0	0
TRANSPORTE POR CISTERNA	0	0	0	0	0	0	0	0	0	0	0	0	0
RIO, CANAL, ARROYO, ETC.	0	0	0	0	0	0	0	0	0	0	0	0	0
DESCONOCIDO	0	0	0	0	0	0	0	0	0	0	0	0	0
FUERA DEL TERRENO	20	0	0	0	0	0	0	0	0	0	0	17	3
RED PUBLICA (AGUA CORRIENTE)	10	0	0	0	0	0	0	0	0	0	0	10	0
PERFORACION CON BOMBA A MOTOR	0	0	0	0	0	0	0	0	0	0	0	0	0
PERFORACION CON BOMBA MANUAL	0	0	0	0	0	0	0	0	0	0	0	0	0
POZO	0	0	0	0	0	0	0	0	0	0	0	0	0
AGUA DE LLUVIA	5	0	0	0	0	0	0	0	0	0	0	5	0
TRANSPORTE POR CISTERNA	2	0	0	0	0	0	0	0	0	0	0	2	0
RIO, CANAL, ARROYO, ETC.	3	0	0	0	0	0	0	0	0	0	0	3	0
DESCONOCIDO	0	0	0	0	0	0	0	0	0	0	0	0	0
DESCONOCIDO	1.971	0	0	0	0	0	0	0	0	0	0	1.398	573

CIRCUNSCRIPCION ELECTORAL 7

CUADRO V6: POBLACION EN HOGARES PARTICULARES POR PROVISION Y PROCEDENCIA DEL AGUA SEGUN SERVICIO SANITARIO

PROVISION Y PROCEDENCIA DEL AGUA	TOTAL	SERVICIO SANITARIO										NO TIENE INODORO O RETRE- TE CON DESCARGA DE AGUA	DESCO- NOCIDO
		TIENE INODORO O RETRETE CON DESCARGA DE AGUA DE USO EXCLUSIVO DE LOS MIEMBROS DEL HOGAR, CON DESAGUE A:					TIENE INODORO O RETRETE CON DESCARGA DE AGUA DE USO COMPARTIDO CON OTRO HOGAR CON DESAGUE A:						
		TOTAL	RED PUBLICA (CLOACA)	CAMARA SEPTICA Y POZO CIEGO	SOLO A POZO CIEGO	IGNO- RADO	TOTAL	RED PUBLICA (CLOACA)	CAMARA SEPTICA Y POZO CIEGO	SOLO A POZO CIEGO	IGNO- RADO		
TOTAL DE POBLACION	134.799	128.876	128.241	30	0	605	2.364	2.332	0	0	32	2.533	1.026
POR CABERIA DENTRO DE LA VIVIENDA	131.726	128.874	128.239	30	0	605	2.364	2.332	0	0	32	22	466
RED PUBLICA (AGUA CORRIENTE)	131.229	128.401	127.780	30	0	591	2.342	2.310	0	0	32	22	464
PERFORACION CON BOMBA A MOTOR	127	109	109	0	0	0	18	18	0	0	0	0	0
PERFORACION CON BOMBA MANUAL	0	0	0	0	0	0	0	0	0	0	0	0	0
POZO	0	0	0	0	0	0	0	0	0	0	0	0	0
AGUA DE LLUVIA	0	0	0	0	0	0	0	0	0	0	0	0	0
TRANSPORTE POR CISTERNA	38	38	38	0	0	0	0	0	0	0	0	0	0
RIO, CANAL, ARROYO, ETC.	0	0	0	0	0	0	0	0	0	0	0	0	0
DESCONOCIDO	332	326	312	0	0	14	4	4	0	0	0	0	2
FUERA DE LA VIVIENDA PERO DENTRO DEL TERRENO	858	2	2	0	0	0	0	0	0	0	0	851	5
RED PUBLICA (AGUA CORRIENTE)	821	2	2	0	0	0	0	0	0	0	0	814	5
PERFORACION CON BOMBA A MOTOR	37	0	0	0	0	0	0	0	0	0	0	37	0
PERFORACION CON BOMBA MANUAL	0	0	0	0	0	0	0	0	0	0	0	0	0
POZO	0	0	0	0	0	0	0	0	0	0	0	0	0
AGUA DE LLUVIA	0	0	0	0	0	0	0	0	0	0	0	0	0
TRANSPORTE POR CISTERNA	0	0	0	0	0	0	0	0	0	0	0	0	0
RIO, CANAL, ARROYO, ETC.	0	0	0	0	0	0	0	0	0	0	0	0	0
DESCONOCIDO	0	0	0	0	0	0	0	0	0	0	0	0	0
FUERA DEL TERRENO	1	0	0	0	0	0	0	0	0	0	0	1	0
RED PUBLICA (AGUA CORRIENTE)	1	0	0	0	0	0	0	0	0	0	0	1	0
PERFORACION CON BOMBA A MOTOR	0	0	0	0	0	0	0	0	0	0	0	0	0
PERFORACION CON BOMBA MANUAL	0	0	0	0	0	0	0	0	0	0	0	0	0
POZO	0	0	0	0	0	0	0	0	0	0	0	0	0
AGUA DE LLUVIA	0	0	0	0	0	0	0	0	0	0	0	0	0
TRANSPORTE POR CISTERNA	0	0	0	0	0	0	0	0	0	0	0	0	0
RIO, CANAL, ARROYO, ETC.	0	0	0	0	0	0	0	0	0	0	0	0	0
DESCONOCIDO	0	0	0	0	0	0	0	0	0	0	0	0	0
TOTAL	2.214	0	0	0	0	0	0	0	0	0	0	1.659	555
DESCONOCIDO													

CIRCUNSCRIPCION ELECTORAL 8

CUADRO V6: POBLACION EN HOGARES PARTICULARES POR PROVISION Y PROCEDENCIA DEL AGUA SEGUN SERVICIO SANITARIO

SERVICIO SANITARIO													
PROVISION Y PROCEDENCIA DEL AGUA	TOTAL	TIENE INODORO O RETRETE CON DESCARGA DE AGUA DE USO EXCLUSIVO DE LOS MIEMBROS DEL HOGAR, CON DESAGUE A:					TIENE INODORO O RETRETE CON DESCARGA DE AGUA DE USO COMPARTIDO CON OTRO HOGAR CON DESAGUE A:					NO TIENE INODORO O RETRETE CON DESCARGA DE AGUA	
		TOTAL	RED PUBLICA (CLOACA)	CAMARA SEPTICA Y POZO CIEGO	SOLO A POZO CIEGO	IGNO- RADO	TOTAL	RED PUBLICA (CLOACA)	CAMARA SEPTICA Y POZO CIEGO	SOLO A POZO CIEGO	IGNO- RADO		
TOTAL DE POBLACION	54.676	48.873	48.600	31	0	242	3.420	3.396	0	0	24	1.934	449
POR CAÑERIA DENTRO DE LA VIVIENDA	52.407	48.863	48.590	31	0	242	3.417	3.393	0	0	24	24	103
.RED PUBLICA (AGUA CORRIENTE)	52.211	48.675	48.402	31	0	242	3.416	3.392	0	0	24	24	96
.PERFORACION CON BOMBA A MOTOR	16	16	16	0	0	0	0	0	0	0	0	0	0
.PERFORACION CON BOMBA MANUAL	0	0	0	0	0	0	0	0	0	0	0	0	0
.POZO	0	0	0	0	0	0	0	0	0	0	0	0	0
.AGUA DE LLUVIA	0	0	0	0	0	0	0	0	0	0	0	0	0
.TRANSPORTE POR CISTERNA	0	0	0	0	0	0	0	0	0	0	0	0	0
.RIO, CANAL, ARROYO, ETC.	0	0	0	0	0	0	0	0	0	0	0	0	0
.DESCONOCIDO	180	172	172	0	0	0	1	1	0	0	0	0	7
FUERA DE LA VIVIENDA PERO DENTRO DEL TERRENO	1.024	10	10	0	0	0	0	0	0	0	0	996	18
.RED PUBLICA (AGUA CORRIENTE)	1.024	10	10	0	0	0	0	0	0	0	0	996	18
.PERFORACION CON BOMBA A MOTOR	0	0	0	0	0	0	0	0	0	0	0	0	0
.PERFORACION CON BOMBA MANUAL	0	0	0	0	0	0	0	0	0	0	0	0	0
.POZO	0	0	0	0	0	0	0	0	0	0	0	0	0
.AGUA DE LLUVIA	0	0	0	0	0	0	0	0	0	0	0	0	0
.TRANSPORTE POR CISTERNA	0	0	0	0	0	0	0	0	0	0	0	0	0
.RIO, CANAL, ARROYO, ETC.	0	0	0	0	0	0	0	0	0	0	0	0	0
.DESCONOCIDO	0	0	0	0	0	0	0	0	0	0	0	0	0
FUERA DEL TERRENO	126	0	0	0	0	0	3	3	0	0	0	123	0
.RED PUBLICA (AGUA CORRIENTE)	116	0	0	0	0	0	3	3	0	0	0	113	0
.PERFORACION CON BOMBA A MOTOR	0	0	0	0	0	0	0	0	0	0	0	0	0
.PERFORACION CON BOMBA MANUAL	0	0	0	0	0	0	0	0	0	0	0	0	0
.POZO	0	0	0	0	0	0	0	0	0	0	0	0	0
.AGUA DE LLUVIA	0	0	0	0	0	0	0	0	0	0	0	0	0
.TRANSPORTE POR CISTERNA	0	0	0	0	0	0	0	0	0	0	0	0	0
.RIO, CANAL, ARROYO, ETC.	0	0	0	0	0	0	0	0	0	0	0	0	0
.DESCONOCIDO	10	0	0	0	0	0	0	0	0	0	0	10	0
DESCONOCIDO	1.119	0	0	0	0	0	0	0	0	0	0	791	378

CUADRO V6: POBLACION EN HOGARES PARTICULARES POR PROVISION Y PROCEDENCIA DEL AGUA SEGUN SERVICIO SANITARIO

SERVICIO SANITARIO													
PROVISION Y PROCEDENCIA DEL AGUA	TOTAL	TIENE INODOR O RETRETE CON DESCARGA DE AGUA DE USO EXCLUSIVO DE LOS MIEMBROS DEL HOGAR, CON DESAGUE A:										NO TIENE INODOR O RETRE- TE CON DESCARGA DE AGUA	DESCO- NOCIDO
		TOTAL	RED PUBLICA (CLOACA)	CAMARA SEPTICA Y POZO CIEGO	SOLO A POZO CIEGO	IGNO- RADO	TOTAL	RED PUBLICA (CLOACA)	CAMARA SEPTICA Y POZO CIEGO	SOLO A POZO CIEGO	IGNO- RADO		
TOTAL DE POBLACION	43.054	38.950	38.779	23	0	148	2.381	2.363	0	0	18	1.421	302
POR CAÑERIA DENTRO DE LA VIVIENDA	41.468	38.950	38.779	23	0	148	2.381	2.363	0	0	18	8	129
.RED PUBLICA (AGUA CORRIENTE)	41.218	38.731	38.566	18	0	147	2.354	2.336	0	0	18	8	125
.PERFORACION CON BOMBA A MOTOR	43	31	26	5	0	0	0	12	0	0	0	0	0
.PERFORACION CON BOMBA MANUAL	0	0	0	0	0	0	0	0	0	0	0	0	0
.POZO	0	0	0	0	0	0	0	0	0	0	0	0	0
.AGUA DE LLUVIA	0	0	0	0	0	0	0	0	0	0	0	0	0
.TRANSPORTE POR CISTERNA	6	6	6	0	0	0	0	0	0	0	0	0	0
.RIO, CANAL, ARROYO, ETC.	0	0	0	0	0	0	0	0	0	0	0	0	0
.DESCONOCIDO	201	182	181	0	0	1	15	15	0	0	0	0	4
FUERA DE LA VIVIENDA PERO DENTRO DEL TERRENO	735	0	0	0	0	0	0	0	0	0	0	772	13
.RED PUBLICA (AGUA CORRIENTE)	732	0	0	0	0	0	0	0	0	0	0	719	13
.PERFORACION CON BOMBA A MOTOR	0	0	0	0	0	0	0	0	0	0	0	0	0
.PERFORACION CON BOMBA MANUAL	0	0	0	0	0	0	0	0	0	0	0	0	0
.POZO	0	0	0	0	0	0	0	0	0	0	0	0	0
.AGUA DE LLUVIA	0	0	0	0	0	0	0	0	0	0	0	0	0
.TRANSPORTE POR CISTERNA	0	0	0	0	0	0	0	0	0	0	0	0	0
.RIO, CANAL, ARROYO, ETC.	0	0	0	0	0	0	0	0	0	0	0	0	0
.DESCONOCIDO	3	0	0	0	0	0	0	0	0	0	0	3	0
FUERA DEL TERRENO	10	0	0	0	0	0	0	0	0	0	0	10	0
.RED PUBLICA (AGUA CORRIENTE)	4	0	0	0	0	0	0	0	0	0	0	4	0
.PERFORACION CON BOMBA A MOTOR	0	0	0	0	0	0	0	0	0	0	0	0	0
.PERFORACION CON BOMBA MANUAL	0	0	0	0	0	0	0	0	0	0	0	0	0
.POZO	0	0	0	0	0	0	0	0	0	0	0	0	0
.AGUA DE LLUVIA	0	0	0	0	0	0	0	0	0	0	0	0	0
.TRANSPORTE POR CISTERNA	0	0	0	0	0	0	0	0	0	0	0	0	0
.RIO, CANAL, ARROYO, ETC.	0	0	0	0	0	0	0	0	0	0	0	0	0
.DESCONOCIDO	6	0	0	0	0	0	0	0	0	0	0	6	0
DESCONOCIDO	841	0	0	0	0	0	0	0	0	0	0	681	160

CIRCUNSCRIPCION ELECTORAL 12

CUADRO V6: POBLACION EN HOGARES PARTICULARES POR PROVISION Y PROCEDENCIA DEL AGUA SEGUN SERVICIO SANITARIO

		SERVICIO SANITARIO											
PROVISION Y PROCEDENCIA DEL AGUA	TOTAL	TIENE INODORO O RETRETE CON DESCARGA DE AGUA DE USO EXCLUSIVO DE LOS MIEMBROS DEL HOGAR, CON DESAGUE A:						TIENE INODORO O RETRETE CON DESCARGA DE AGUA DE USO COMPARTIDO CON OTRO HOGAR CON DESAGUE A:			NO TIENE INODORO O RETRETE CON DESCARGA DE AGUA		
		TOTAL	RED PUBLICA (CLOACA)	CAMARA SEPTICA Y POZO CIEGO	SOLO A POZO CIEGO	IGNORADO	TOTAL	RED PUBLICA (CLOACA)	CAMARA SEPTICA Y POZO CIEGO	SOLO A POZO CIEGO		IGNORADO	
TOTAL DE POBLACION	46.980	40.616	40.369	10	14	223	3.320	3.245	27	0	48	2.263	761
POR CAÑERIA DENTRO DE LA VIVIENDA	44.108	40.616	40.369	10	14	223	3.320	3.245	27	0	48	17	155
. RED PUBLICA (AGUA CORRIENTE)	43.892	40.436	40.198	10	10	218	3.289	3.222	27	0	40	17	150
. PERFORACION CON BOMBA A MOTOR	50	45	39	0	4	2	0	0	0	0	0	0	5
. PERFORACION CON BOMBA MANUAL	0	0	0	0	0	0	0	0	0	0	0	0	0
. POZO	0	0	0	0	0	0	0	0	0	0	0	0	0
. AGUA DE LLUVIA	0	0	0	0	0	0	0	0	0	0	0	0	0
. TRANSPORTE POR CISTERNA	0	0	0	0	0	0	0	0	0	0	0	0	0
. RIO CANAL ARROYO, ETC.	0	0	0	0	0	0	0	0	0	0	0	0	0
. DESCONOCIDO	166	135	132	0	0	3	31	23	0	0	8	0	0
FUERA DE LA VIVIENDA PERO DENTRO DEL TERRENO	1.444	0	0	0	0	0	0	0	0	0	0	1.438	6
. RED PUBLICA (AGUA CORRIENTE)	1.440	0	0	0	0	0	0	0	0	0	0	1.434	6
. PERFORACION CON BOMBA A MOTOR	0	0	0	0	0	0	0	0	0	0	0	0	0
. PERFORACION CON BOMBA MANUAL	0	0	0	0	0	0	0	0	0	0	0	0	0
. POZO	0	0	0	0	0	0	0	0	0	0	0	0	0
. AGUA DE LLUVIA	0	0	0	0	0	0	0	0	0	0	0	0	0
. TRANSPORTE POR CISTERNA	0	0	0	0	0	0	0	0	0	0	0	0	0
. RIO CANAL ARROYO, ETC.	0	0	0	0	0	0	0	0	0	0	0	0	0
. DESCONOCIDO	4	0	0	0	0	0	0	0	0	0	0	4	0
FUERA DEL TERRENO	40	0	0	0	0	0	0	0	0	0	0	40	0
. RED PUBLICA (AGUA CORRIENTE)	34	0	0	0	0	0	0	0	0	0	0	34	0
. PERFORACION CON BOMBA A MOTOR	0	0	0	0	0	0	0	0	0	0	0	0	0
. PERFORACION CON BOMBA MANUAL	0	0	0	0	0	0	0	0	0	0	0	0	0
. POZO	0	0	0	0	0	0	0	0	0	0	0	0	0
. AGUA DE LLUVIA	1	0	0	0	0	0	0	0	0	0	0	1	0
. TRANSPORTE POR CISTERNA	5	0	0	0	0	0	0	0	0	0	0	5	0
. RIO CANAL ARROYO, ETC.	0	0	0	0	0	0	0	0	0	0	0	0	0
. DESCONOCIDO	0	0	0	0	0	0	0	0	0	0	0	0	0
DESCONOCIDO	1.308	0	0	0	0	0	0	0	0	0	0	708	600

CUADRO V6: POBLACION EN HOGARES PARTICULARES POR PROVISION Y PROCEDENCIA DEL AGUA SEGUN SERVICIO SANITARIO

[illegible]

CIRCUNSCRIPCION ELECTORAL 17

CUADRO V6: POBLACION EN HOGARES PARTICULARES POR PROVISION Y PROCEDENCIA DEL AGUA SEGUN SERVICIO SANITARIO

SERVICIO SANITARIO													
PROVISION Y PROCEDENCIA DEL AGUA	TOTAL	TIENE INODORO O RETRETE CON DESCARGA DE AGUA DE USO EXCLUSIVO DE LOS MIEMBROS DEL HOGAR, CON DESAGUE A:					TIENE INODORO O RETRETE CON DESCARGA DE AGUA DE USO COMPARTIDO CON OTRO HOGAR CON DESAGUE A:					NO TIENE INODORO O RETRETE CON DESCARGA DE AGUA	DESCONOCIDO
		TOTAL	RED PUBLICA (CLOACA)	CAMARA SEPTICA Y POZO CIEGO	SOLO A POZO CIEGO	IGNORADO	TOTAL	RED PUBLICA (CLOACA)	CAMARA SEPTICA Y POZO CIEGO	SOLO A POZO CIEGO	IGNORADO		
TOTAL DE POBLACION	191.111	183.204	182.422	295	10	477	3.857	3.775	21	39	22	2.866	1.184
POR CAÑERIA DENTRO DE LA VIVIENDA	187.515	183.204	182.422	295	10	477	3.840	3.758	21	39	22	43	428
RED PUBLICA (AGUA CORRIENTE)	186.654	182.386	181.633	295	10	448	3.812	3.730	21	39	22	43	413
PERFORACION CON BOMBA A MOTOR	23	19	19	0	0	0	4	4	0	0	0	0	0
PERFORACION CON BOMBA MANUAL	0	0	0	0	0	0	0	0	0	0	0	0	0
POZO	0	0	0	0	0	0	0	0	0	0	0	0	0
AGUA DE LLUVIA	0	0	0	0	0	0	0	0	0	0	0	0	0
TRANSPORTE POR CISTERNA	0	0	0	0	0	0	0	0	0	0	0	0	0
RIO, CANAL, ARROYO, ETC.	0	0	0	0	0	0	0	0	0	0	0	0	0
DESCONOCIDO	838	799	770	0	0	29	24	24	0	0	0	0	15
FUERA DE LA VIVIENDA PERO DENTRO DEL TERRENO	785	0	0	0	0	0	0	0	0	0	0	782	3
RED PUBLICA (AGUA CORRIENTE)	781	0	0	0	0	0	0	0	0	0	0	778	3
PERFORACION CON BOMBA A MOTOR	4	0	0	0	0	0	0	0	0	0	0	4	0
PERFORACION CON BOMBA MANUAL	0	0	0	0	0	0	0	0	0	0	0	0	0
POZO	0	0	0	0	0	0	0	0	0	0	0	0	0
AGUA DE LLUVIA	0	0	0	0	0	0	0	0	0	0	0	0	0
TRANSPORTE POR CISTERNA	0	0	0	0	0	0	0	0	0	0	0	0	0
RIO, CANAL, ARROYO, ETC.	0	0	0	0	0	0	0	0	0	0	0	0	0
DESCONOCIDO	0	0	0	0	0	0	0	0	0	0	0	0	0
FUERA DEL TERRENO	130	0	0	0	0	0	17	17	0	0	0	113	0
RED PUBLICA (AGUA CORRIENTE)	71	0	0	0	0	0	17	17	0	0	0	54	0
PERFORACION CON BOMBA A MOTOR	0	0	0	0	0	0	0	0	0	0	0	0	0
PERFORACION CON BOMBA MANUAL	0	0	0	0	0	0	0	0	0	0	0	0	0
POZO	0	0	0	0	0	0	0	0	0	0	0	0	0
AGUA DE LLUVIA	0	0	0	0	0	0	0	0	0	0	0	0	0
TRANSPORTE POR CISTERNA	5	0	0	0	0	0	0	0	0	0	0	5	0
RIO, CANAL, ARROYO, ETC.	0	0	0	0	0	0	0	0	0	0	0	0	0
DESCONOCIDO	54	0	0	0	0	0	0	0	0	0	0	54	0
DESCONOCIDO	2.681	0	0	0	0	0	0	0	0	0	0	1.928	753

CUADRO V6: POBLACION EN HOGARES PARTICULARES POR PROVISION Y PROCEDENCIA DEL AGUA SEGUN SERVICIO SANITARIO

[illegible]

CUADRO V6: POBLACION EN HOGARES PARTICULARES POR PROVISION Y PROCEDENCIA DEL AGUA SEGUN SERVICIO SANITARIO

[illegible]

CIRCUNSCRIPCION ELECTORAL 24

CUADRO V6: POBLACION EN HOGARES PARTICULARES POR PROVISION Y PROCEDENCIA DEL AGUA SEGUN SERVICIO SANITARIO

PROVISION Y PROCEDENCIA DEL AGUA		SERVICIO SANITARIO										
TOTAL	TOTAL	TIENE INODORO O RETRETE CON DESCARGA DE AGUA DE USO EXCLUSIVO DE LOS MIEMBROS DEL HOGAR, CON DESAGUE A:					TIENE INODORO O RETRETE CON DESCARGA DE AGUA DE USO COMPARTEADO CON OTRO HOGAR CON DESAGUE A:					
		RED PUBLICA (CLOACA)	CAMARA SEPTICA Y POZO CIEGO	SOLO A POZO CIEGO	IGNORADO	TOTAL	RED PUBLICA (CLOACA)	CAMARA SEPTICA Y POZO CIEGO	SOLO A POZO CIEGO	IGNORADO	TOTAL	
100.557	96.902	96.049	374	233	246	1.961	1.797	96	63	5	960	714
TOTAL DE POBLACION												
99.127	96.890	96.049	374	221	246	1.961	1.797	96	63	5	38	238
POR CAÑERIA DENTRO DE LA VIVIENDA												
98.874	96.644	95.829	373	220	222	1.961	1.797	96	63	5	38	231
11	11	11	0	0	0	0	0	0	0	0	0	0
0	0	0	0	0	0	0	0	0	0	0	0	0
0	0	0	0	0	0	0	0	0	0	0	0	0
0	0	0	0	0	0	0	0	0	0	0	0	0
0	0	0	0	0	0	0	0	0	0	0	0	0
0	0	0	0	0	0	0	0	0	0	0	0	0
0	0	0	0	0	0	0	0	0	0	0	0	0
242	235	209	1	1	24	0	0	0	0	0	0	7
FUERA DE LA VIVIENDA PERO DENTRO DEL TERRENO												
217	12	0	0	12	0	0	0	0	0	0	205	0
215	12	0	0	12	0	0	0	0	0	0	203	0
0	0	0	0	0	0	0	0	0	0	0	0	0
0	0	0	0	0	0	0	0	0	0	0	0	0
0	0	0	0	0	0	0	0	0	0	0	0	0
0	0	0	0	0	0	0	0	0	0	0	0	0
0	0	0	0	0	0	0	0	0	0	0	0	0
0	0	0	0	0	0	0	0	0	0	0	0	0
2	0	0	0	0	0	0	0	0	0	0	2	0
FUERA DEL TERRENO												
28	0	0	0	0	0	0	0	0	0	0	28	0
17	0	0	0	0	0	0	0	0	0	0	17	0
0	0	0	0	0	0	0	0	0	0	0	0	0
0	0	0	0	0	0	0	0	0	0	0	0	0
0	0	0	0	0	0	0	0	0	0	0	0	0
0	0	0	0	0	0	0	0	0	0	0	0	0
5	0	0	0	0	0	0	0	0	0	0	5	0
0	0	0	0	0	0	0	0	0	0	0	0	0
6	0	0	0	0	0	0	0	0	0	0	6	0
1.105	0	0	0	0	0	0	0	0	0	0	709	476
DESCONOCIDO												

CIRCUNSCRIPCION ELECTORAL 25

CUADRO V6: POBLACION EN HOGARES PARTICULARES POR PROVISION Y PROCEDENCIA DEL AGUA SEGUN SERVICIO SANITARIO

SERVICIO SANITARIO													
PROVISION Y PROCEDENCIA DEL AGUA	TOTAL	TIENE INODORO O RETRETE CON DESCARGA DE AGUA DE USO EXCLUSIVO DE LOS MIEMBROS DEL HOGAR, CON DESAGUE A:					TIENE INODORO O RETRETE CON DESCARGA DE AGUA DE USO COMPARTIDO CON OTRO HOGAR CON DESAGUE A:						
		TOTAL	RED PUBLICA (CLOACA)	CAMARA SEPTICA Y POZO CIEGO	SOLO A POZO CIEGO	IGNO- RADO	TOTAL	RED PUBLICA (CLOACA)	CAMARA SEPTICA Y POZO CIEGO	SOLO A POZO CIEGO	IGNO- RADO	NO TIENE INODORO O RETRE- TE CON DESCARGA DE AGUA	DESCO- NOCIDO
TOTAL DE POBLACION	108.958	106.066	105.431	110	75	450	1.250	1.108	30	19	13	926	716
POR CABERITA DENTRO DE LA VIVIENDA													
RED PUBLICA (AGUA CORRIENTE)	107.784	106.061	105.431	110	70	450	1.250	1.108	30	19	13	149	324
PERFORACION CON BOMBA A MOTOR	107.398	105.693	105.073	106	70	444	1.250	1.108	30	19	13	148	307
PERFORACION CON BOMBA MANUAL	81	81	81	0	0	0	0	0	0	0	0	0	0
POZO	4	4	4	4	0	0	0	0	0	0	0	0	0
AGUA DE LLUVIA	0	0	0	0	0	0	0	0	0	0	0	0	0
TRANSPORTE POR CISTERNA	0	0	0	0	0	0	0	0	0	0	0	0	0
RIO, CANAL, ARROYO, ETC.	0	0	0	0	0	0	0	0	0	0	0	0	0
DESCONOCIDO	301	283	277	0	0	6	0	0	0	0	0	1	17
FUERA DE LA VIVIENDA PERO DENTRO DEL TERRENO													
RED PUBLICA (AGUA CORRIENTE)	135	5	0	0	5	0	0	0	0	0	0	129	1
PERFORACION CON BOMBA A MOTOR	133	5	0	0	5	0	0	0	0	0	0	127	1
PERFORACION CON BOMBA MANUAL	0	0	0	0	0	0	0	0	0	0	0	0	0
POZO	2	0	0	0	0	0	0	0	0	0	0	2	0
AGUA DE LLUVIA	0	0	0	0	0	0	0	0	0	0	0	0	0
TRANSPORTE POR CISTERNA	0	0	0	0	0	0	0	0	0	0	0	0	0
RIO, CANAL, ARROYO, ETC.	0	0	0	0	0	0	0	0	0	0	0	0	0
DESCONOCIDO	0	0	0	0	0	0	0	0	0	0	0	0	0
FUERA DEL TERRENO													
RED PUBLICA (AGUA CORRIENTE)	16	0	0	0	0	0	0	0	0	0	0	16	0
PERFORACION CON BOMBA A MOTOR	13	0	0	0	0	0	0	0	0	0	0	13	0
PERFORACION CON BOMBA MANUAL	0	0	0	0	0	0	0	0	0	0	0	0	0
POZO	0	0	0	0	0	0	0	0	0	0	0	0	0
AGUA DE LLUVIA	3	0	0	0	0	0	0	0	0	0	0	3	0
TRANSPORTE POR CISTERNA	0	0	0	0	0	0	0	0	0	0	0	0	0
RIO, CANAL, ARROYO, ETC.	0	0	0	0	0	0	0	0	0	0	0	0	0
DESCONOCIDO	0	0	0	0	0	0	0	0	0	0	0	0	0
TOTAL	1.023	0	0	0	0	0	0	0	0	0	0	632	391

CIRCUNSCRIPCION ELECTORAL 28

CUADRO V6: POBLACION EN HOGARES PARTICULARES POR PROVISION Y PROCEDENCIA DEL AGUA SEGUN SERVICIO SANITARIO

SERVICIO SANITARIO														
PROVISION Y PROCEDENCIA DEL AGUA	TOTAL	TIENE INODORO O RETRETE CON DESCARGA DE AGUA DE USO EXCLUSIVO DE LOS MIEMBROS DEL HOGAR, COM DESAGUE A:										TIENE INODORO O RETRETE CON DESCARGA DE AGUA DE USO COMPARTIDO CON OTRO HOGAR CON DESAGUE A:		NO TIENE INODORO O RETRETE CON DESCARGA DE AGUA
		TOTAL	RED PUBLICA (CLOACA)	CAMARA SEPTICA Y POZO CIEGO	SOLO A POZO CIEGO	IGNO- RADO	TOTAL	RED PUBLICA (CLOACA)	CAMARA SEPTICA Y POZO CIEGO	SOLO A POZO CIEGO	IGNO- RADO			
TOTAL DE POBLACION	150.845	124.631	123.861	157	140	473	2.670	2.593	49	8	20	2.499	1.045	
POR CAÑERIA DENTRO DE LA VIVIENDA	127.745	124.628	123.858	157	140	473	2.670	2.593	49	8	20	58	389	
. RED PUBLICA (AGUA CORRIENTE)	127.072	123.990	123.238	157	139	456	2.647	2.570	49	8	20	58	377	
. PERFORACION CON BOMBA A MOTOR	58	58	57	0	0	1	0	0	0	0	0	0	0	
. PERFORACION CON BOMBA MANUAL	0	0	0	0	0	0	0	0	0	0	0	0	0	
. POZO	0	0	0	0	0	0	0	0	0	0	0	0	0	
. AGUA DE LLUVIA	0	0	0	0	0	0	0	0	0	0	0	0	0	
. TRANSPORTE POR CISTERNA	0	0	0	0	0	0	0	0	0	0	0	0	0	
. RIO CANAL ARROYO, ETC.	2	2	2	0	0	0	0	0	0	0	0	0	0	
. DESCONOCIDO	613	578	561	0	1	16	23	23	0	0	0	0	12	
FUERA DE LA VIVIENDA PERO DENTRO DEL TERRENO	449	3	3	0	0	0	0	0	0	0	0	399	47	
. RED PUBLICA (AGUA CORRIENTE)	431	3	3	0	0	0	0	0	0	0	0	395	33	
. PERFORACION CON BOMBA A MOTOR	0	0	0	0	0	0	0	0	0	0	0	0	0	
. PERFORACION CON BOMBA MANUAL	1	0	0	0	0	0	0	0	0	0	0	0	0	
. POZO	1	0	0	0	0	0	0	0	0	0	0	1	0	
. AGUA DE LLUVIA	0	0	0	0	0	0	0	0	0	0	0	0	0	
. TRANSPORTE POR CISTERNA	0	0	0	0	0	0	0	0	0	0	0	0	0	
. RIO CANAL ARROYO, ETC.	16	0	0	0	0	0	0	0	0	0	0	2	14	
. DESCONOCIDO	1	0	0	0	0	0	0	0	0	0	0	1	0	
FUERA DEL TERRENO	58	0	0	0	0	0	0	0	0	0	0	58	0	
. RED PUBLICA (AGUA CORRIENTE)	52	0	0	0	0	0	0	0	0	0	0	52	0	
. PERFORACION CON BOMBA A MOTOR	4	0	0	0	0	0	0	0	0	0	0	4	0	
. PERFORACION CON BOMBA MANUAL	1	0	0	0	0	0	0	0	0	0	0	1	0	
. POZO	0	0	0	0	0	0	0	0	0	0	0	0	0	
. AGUA DE LLUVIA	0	0	0	0	0	0	0	0	0	0	0	0	0	
. TRANSPORTE POR CISTERNA	0	0	0	0	0	0	0	0	0	0	0	0	0	
. RIO CANAL ARROYO, ETC.	0	0	0	0	0	0	0	0	0	0	0	0	0	
. DESCONOCIDO	1	0	0	0	0	0	0	0	0	0	0	1	0	
DESCONOCIDO	2.593	0	0	0	0	0	0	0	0	0	0	1.984	609	

DESCOMPOSICIÓN

CIRCUNSCRIPCION ELECTORAL 1

CUADRO V8: HACINAMIENTO DEL HOGAR POR CANTIDAD DE HOGARES SEGUN TIPO DE VIVIENDA

HACINAMIENTO DEL HOGAR Y CANTIDAD DE HOGARES EN LA VIVIENDA	TIPO DE VIVIENDA									
	CASA		RANCHO O CASILLA	DEPARTA- MENTO	CASA DE INQUI- LINATO	LOCAL NO CONST. P/HABIT.	VI- VIENDA MOVIL	DESCO- NOCIDO		
	TOTAL	A							B	
TOTAL DE HOGARES	33.410	12.430	12.137	293	46	19.857	549	79	0	449
HASTA 0,50	6.717	2.748	2.689	59	1	3.892	31	4	0	41
0,51-0,99	6.510	3.188	3.124	64	3	3.270	21	1	0	27
1,00-1,49	13.009	4.429	4.332	97	15	8.200	211	32	0	122
1,50-1,99	3.247	1.046	1.020	26	2	2.159	15	6	0	19
2,00-3,00	3.261	858	832	26	12	2.099	199	22	0	71
MAS DE 3,00	417	118	108	10	11	186	67	12	0	23
DESCONOCIDO	249	43	32	11	2	51	5	2	0	146
UN HOGAR	31.370	11.525	11.265	260	34	19.250	203	68	0	290
HASTA 0,50	6.364	2.529	2.479	50	1	3.793	9	4	0	28
0,51-0,99	6.302	3.057	2.997	60	2	3.212	9	1	0	21
1,00-1,49	12.375	4.163	4.077	86	12	8.003	94	25	0	78
1,50-1,99	3.077	960	934	26	2	2.090	5	6	0	14
2,00-3,00	2.778	704	682	22	10	1.943	67	20	0	34
MAS DE 3,00	287	76	71	5	7	170	16	11	0	7
DESCONOCIDO	187	36	25	11	0	39	3	1	0	108
DOS Y MAS HOGARES	2.040	905	872	33	12	607	346	11	0	159
HASTA 0,50	353	219	210	9	0	99	22	0	0	13
0,51-0,99	208	131	127	4	1	58	12	0	0	6
1,00-1,49	634	266	255	11	3	197	117	7	0	44
1,50-1,99	170	86	86	0	0	69	10	0	0	5
2,00-3,00	483	154	150	4	2	156	132	2	0	37
MAS DE 3,00	130	42	37	5	4	16	51	1	0	16
DESCONOCIDO	62	7	7	0	2	12	2	1	0	38

Nota: La categoría "hoteles y pensiones", (viv. particulares), no se incluye en esta edición, por problemas de empadronamiento. Se ha resuelto considerarla como viviendas colectivas. El dato aparecerá en otra publicación cuando se pueda garantizar su calidad.

CIRCUNSCRIPCION ELECTORAL 2

CUADRO V8: HACINAMIENTO DEL HOGAR POR CANTIDAD DE HOGARES SEGUN TIPO DE VIVIENDA

HACINAMIENTO DEL HOGAR Y CANTIDAD DE HOGARES EN LA VIVIENDA	TIPO DE VIVIENDA										
	TOTAL	CASA		RANCHO O CASILLA	DEPARTAMENTO	CASA DE INQUILINATO	LOCAL NO CONST. P/HABIT.	VI-VIENDA MOVIL	DESCONOCIDO		
		TOTAL	A								B
TOTAL DE HOGARES	24.227	6.968	6.715	253	2.604	12.975	1.072	97	7	504	
HASTA 0,50	3.915	1.310	1.258	52	80	2.381	98	3	0	43	
0,51-0,99	3.516	1.386	1.351	35	53	2.031	19	3	0	24	
1,00-1,49	8.691	2.371	2.298	73	382	5.406	351	48	3	130	
1,50-1,99	2.587	754	730	24	274	1.480	54	5	0	20	
2,00-3,00	3.886	867	830	37	1.026	1.469	421	25	0	78	
MAS DE 3,00	1.361	244	222	22	776	179	123	11	1	27	
DESCONOCIDO	271	36	26	10	13	29	6	2	3	182	
UN HOGAR	21.582	6.130	5.938	192	2.427	12.238	372	91	7	317	
HASTA 0,50	3.458	1.108	1.070	38	67	2.230	19	3	0	31	
0,51-0,99	3.319	1.291	1.262	29	46	1.949	8	2	0	23	
1,00-1,49	7.883	2.135	2.076	59	362	5.128	123	45	3	87	
1,50-1,99	2.365	661	644	17	256	1.404	21	5	0	18	
2,00-3,00	3.247	713	687	26	965	1.346	157	23	0	43	
MAS DE 3,00	1.130	191	176	15	719	156	43	11	1	9	
DESCONOCIDO	180	31	23	8	12	25	1	2	3	106	
DOS Y MAS HOGARES	2.645	838	777	61	177	737	700	6	0	187	
HASTA 0,50	457	202	188	14	13	151	79	0	0	12	
0,51-0,99	197	95	89	6	7	82	11	1	0	1	
1,00-1,49	808	236	222	14	20	278	228	3	0	43	
1,50-1,99	222	93	86	7	18	76	33	0	0	2	
2,00-3,00	639	154	143	11	61	123	264	2	0	35	
MAS DE 3,00	231	53	46	7	57	23	80	0	0	18	
DESCONOCIDO	91	5	3	2	1	4	5	0	0	76	

Nota: La categoría "hoteles y pensiones", (viv. particulares), no se incluye en esta edición, por problemas de espadronamiento. Se ha resuelto considerarla como viviendas colectivas. El dato aparecerá en otra publicación cuando se pueda garantizar su calidad.

CUADRO V8: HACIAMIENTO DEL HOGAR POR CANTIDAD DE HOGARES SEGUN TIPO DE VIVIENDA

HACINAMIENTO DEL HOGAR Y CANTIDAD DE HOGARES EN LA VIVIENDA	TIPO DE VIVIENDA										
	CASA			RANCHO O CASILLA	DEPARTA- MENTO	CASA DE INQUI- LINATO	PENSIÓN O HOTEL	LOCAL NO CONST. P/HABIT.	VI- VIENDA MOVIL	DESCO- NOCIDO	
	TOTAL		B								
	TOTAL	A		B							
TOTAL DE HOGARES	23.125	4.016	3.833	183	98	16.272	2.141	0	99	2	497
HASTA 0.50	5.065	927	904	23	6	3.895	174	0	10	0	53
0.51-0.99	3.690	911	895	16	10	2.688	68	0	1	0	12
1.00-1.49	8.416	1.318	1.254	64	14	6.214	691	0	43	2	134
1.50-1.99	1.979	329	311	18	10	1.509	109	0	4	0	18
2.00-3.00	2.967	402	368	34	38	1.680	724	0	24	0	99
MAS DE 3.00	774	97	80	17	19	242	368	0	12	0	36
DESCONOCIDO	234	32	21	11	1	44	7	0	5	0	145
UN HOGAR	19.628	3.409	3.267	142	65	15.381	437	0	87	2	247
HASTA 0.50	4.531	780	762	18	4	3.683	31	0	7	0	26
0.51-0.99	3.477	843	828	15	5	2.603	14	0	1	0	11
1.00-1.49	7.308	1.135	1.084	51	9	5.927	132	0	39	2	64
1.50-1.99	1.764	283	267	16	6	1.433	31	0	4	0	7
2.00-3.00	2.035	287	271	16	31	1.506	150	0	20	0	41
MAS DE 3.00	357	58	42	16	10	191	78	0	11	0	9
DESCONOCIDO	156	23	13	10	0	38	1	0	5	0	89
DOS Y MAS HOGARES	3.497	607	566	41	33	891	1.704	0	12	0	250
HASTA 0.50	534	147	142	5	2	212	143	0	3	0	27
0.51-0.99	213	68	67	1	5	85	54	0	0	0	1
1.00-1.49	1.108	183	170	13	5	287	559	0	4	0	70
1.50-1.99	215	46	44	2	4	76	78	0	0	0	11
2.00-3.00	932	115	97	18	7	174	574	0	4	0	58
MAS DE 3.00	417	39	38	1	9	51	290	0	1	0	27
DESCONOCIDO	78	9	8	1	1	6	6	0	0	0	56

Nota: La categoría "hoteles y pensiones" (viv. particulares), no se incluye en esta edición, por problemas de empadronamiento. Se ha resuelto considerarla como viviendas colectivas. El dato aparecerá en otra publicación cuando se pueda garantizar su calidad.

CIRCUNSCRIPCION ELECTORAL 4

CUADRO V8: HACINAMIENTO DEL HOGAR POR CANTIDAD DE HOGARES SEGUN TIPO DE VIVIENDA

HACINAMIENTO DEL HOGAR Y CANTIDAD DE HOGARES EN LA VIVIENDA	TIPO DE VIVIENDA										
	CASA			RANCHO O CASILLA	DEPARTA- MENTO	CASA DE INQUI- LINATO	LOCAL NO CONST. P/HABIT.	VI- VIENDA MOVIL	DESCO- NOCIDO		
	TOTAL	A	B								
	TOTAL	1.927	1.837	90	51	10.608	4.459	69	3	555	
TOTAL DE HOGARES	17.672	1.927	1.837	90	51	10.608	4.459	69	3	555	
HASTA 0.50	3.289	444	429	15	4	2.177	586	4	0	74	
0.51-0.99	2.386	337	329	8	1	1.846	168	2	0	34	
1.00-1.49	6.315	654	632	22	19	4.326	1.163	27	0	124	
1.50-1.99	1.777	197	189	8	1	1.048	485	1	0	45	
2.00-3.00	2.845	229	205	24	19	1.054	1.398	32	1	113	
MAS DE 3.00	870	52	47	5	7	130	624	5	1	51	
DESCONOCIDO	190	14	6	8	0	27	35	0	0	114	
UN HOGAR	12.429	1.536	1.484	52	23	9.710	945	55	3	157	
HASTA 0.50	2.517	362	348	14	3	2.021	111	3	0	17	
0.51-0.99	2.080	296	291	5	0	1.737	38	0	0	17	
1.00-1.49	4.909	526	513	13	8	4.040	266	25	2	42	
1.50-1.99	1.236	158	152	6	1	951	115	1	0	10	
2.00-3.00	1.379	158	147	11	9	865	301	22	0	24	
MAS DE 3.00	228	33	31	2	2	74	103	4	1	11	
DESCONOCIDO	80	3	2	1	0	22	11	0	0	44	
DOS Y MAS HOGARES	5.243	391	353	38	28	898	3.514	14	0	398	
HASTA 0.50	772	82	81	1	1	156	475	1	0	57	
0.51-0.99	306	41	38	3	1	109	130	0	0	25	
1.00-1.49	1.406	128	119	9	11	286	897	2	0	82	
1.50-1.99	541	39	37	2	2	97	370	0	0	35	
2.00-3.00	1.466	71	58	13	10	189	1.097	10	0	89	
MAS DE 3.00	642	19	16	3	5	56	521	1	0	40	
DESCONOCIDO	110	11	4	7	0	5	24	0	0	70	

Nota: La categoría "hoteles y pensiones" (viv. particulares), no se incluye en esta edición, por problemas de espadronamiento. Se ha resuelto considerarla como viviendas colectivas. El dato aparecerá en otra publicación cuando se pueda garantizar su calidad.

CUADRO V8: NACIMIENTO DEL HOGAR POR CANTIDAD DE HOGARES SEGUN TIPO DE VIVIENDA

HACINAMIENTO DEL HOGAR Y CANTIDAD DE HOGARES EN LA VIVIENDA	TIPO DE VIVIENDA									
	TOTAL	CASA			RANCHO O CASILLA	DEPARTA- MENTO	CASA DE INQUI- LINATO	LOCAL NO CONST. P/HABIT.	VI- VIENDA MOVIL	DESCO- NOCIDO
		TOTAL	A	B						
TOTAL DE HOGARES	57.278	12.267	11.982	285	59	43.055	1.089	120	0	688
HASTA 0,50	13.944	3.144	3.087	57	7	10.601	107	15	0	70
0,51-0,99	12.145	3.674	3.611	63	7	8.379	30	0	0	55
1,00-1,49	21.269	3.828	3.748	80	23	16.790	407	41	0	180
1,50-1,99	4.465	780	757	23	7	3.619	27	4	0	26
2,00-3,00	4.336	652	619	33	8	3.185	363	30	0	98
MAS DE 3,00	651	129	119	10	7	342	117	29	0	27
DESCONOCIDO	470	60	41	19	0	139	38	1	0	232
UN HOGAR	54.375	11.256	11.022	234	53	42.177	338	80	0	471
HASTA 0,50	13.263	2.874	2.823	51	7	10.308	13	7	0	54
0,51-0,99	11.861	3.520	3.457	63	6	8.276	13	0	0	46
1,00-1,49	20.395	3.550	3.485	65	22	16.536	126	35	0	126
1,50-1,99	4.327	723	705	18	6	3.558	14	4	0	22
2,00-3,00	3.758	493	474	19	5	3.057	132	23	0	48
MAS DE 3,00	422	58	53	5	7	311	29	10	0	7
DESCONOCIDO	349	38	25	13	0	131	11	1	0	168
DOS Y MAS HOGARES	2.903	1.011	960	51	6	878	751	40	0	217
HASTA 0,50	681	270	264	6	0	293	94	8	0	16
0,51-0,99	284	154	154	0	1	103	17	0	0	9
1,00-1,49	874	278	263	15	1	254	281	6	0	54
1,50-1,99	136	57	52	5	1	61	13	0	0	4
2,00-3,00	578	159	145	14	3	128	231	7	0	50
MAS DE 3,00	229	71	66	5	0	31	88	19	0	20
DESCONOCIDO	121	22	16	6	0	27	27	0	0	64

Nota: La categoría "hoteles y pensiones", (viv. particulares), no se incluye en esta edición, por problemas de empadronamiento. Se ha resuelto considerarla como viviendas colectivas. El dato aparecerá en otra publicación cuando se pueda garantizar su calidad.

CIRCUNSCRIPCION ELECTORAL 6

CUADRO V8: HACINAMIENTO DEL HOGAR POR CANTIDAD DE HOGARES SEGUN TIPO DE VIVIENDA

HACINAMIENTO DEL HOGAR Y CANTIDAD DE HOGARES EN LA VIVIENDA	TIPO DE VIVIENDA									
	CASA			RANCHO O CASILLA	DEPARTAMENTO	CASA DE INQUILINATO	LOCAL NO CONST. P/HABIT.	VI-VIENDA MOVIL	DESCONOCIDO	
	TOTAL	A	B							
TOTAL DE HOGARES	46.210	7.160	6.913	247	37	37.413	907	94	2	597
HASTA 0.50	11.754	1.812	1.765	47	5	9.731	117	4	0	85
0.51-0.99	9.015	2.096	2.033	63	5	6.864	13	2	1	34
1.00-1.49	16.953	2.244	2.176	68	16	14.190	297	40	1	165
1.50-1.99	3.594	463	446	17	1	3.075	31	5	0	19
2.00-3.00	3.919	431	407	24	5	3.030	332	30	0	91
MAS DE 3.00	615	71	61	10	5	393	104	8	0	34
DESCONOCIDO	360	43	25	18	0	130	13	5	0	169
UN HOGAR	43.879	6.526	6.306	220	35	36.574	295	88	2	359
HASTA 0.50	11.198	1.623	1.579	44	5	9.477	21	3	0	69
0.51-0.99	8.791	2.008	1.947	61	5	6.740	8	2	1	27
1.00-1.49	16.268	2.078	2.019	59	15	13.947	96	39	1	92
1.50-1.99	3.467	416	399	17	1	3.018	11	5	0	16
2.00-3.00	3.428	327	310	17	5	2.914	123	26	0	33
MAS DE 3.00	456	34	30	4	4	359	33	8	0	18
DESCONOCIDO	271	40	22	18	0	119	3	5	0	104
DOS Y MAS HOGARES	2.331	634	607	27	2	839	612	6	0	238
HASTA 0.50	556	189	186	3	0	254	96	1	0	16
0.51-0.99	224	88	86	2	0	124	5	0	0	7
1.00-1.49	685	166	157	9	1	243	201	1	0	73
1.50-1.99	127	47	47	0	0	57	20	0	0	3
2.00-3.00	491	104	97	7	0	116	209	4	0	58
MAS DE 3.00	159	37	31	6	1	34	71	0	0	16
DESCONOCIDO	89	3	3	0	0	11	10	0	0	65

Nota: La categoría "hoteles y pensiones" (viv. particulares), no se incluye en esta edición, por problemas de suplicación. Se ha resuelto considerarla como viviendas colectivas. El dato aparecerá en otra edición.

CUADRO V8: HACINAMIENTO DEL HOGAR POR CANTIDAD DE HOGARES SEGUN TIPO DE VIVIENDA

HACINAMIENTO DEL HOGAR Y CANTIDAD DE HOGARES EN LA VIVIENDA	TIPO DE VIVIENDA									
	CASA			RANCHO O CASILLA	DEPARTA- MENTO	CASA DE INQUI- LINATO	LOCAL NO CONST. P/HABIT.	VI- VIENDA MOVIL	DESCO- NOCIDO	
	TOTAL	A	B							
	TOTAL									
TOTAL DE HOGARES	51.992	4.204	4.071	133	36	45.699	1.065	155	1	832
HASTA 0.50	13.461	1.031	1.008	23	5	12.253	55	16	0	101
0.51-0.99	9.502	1.206	1.182	24	4	8.202	26	3	0	61
1.00-1.49	19.091	1.270	1.246	24	18	17.198	343	32	0	230
1.50-1.99	3.996	283	274	9	0	3.642	30	6	0	35
2.00-3.00	4.722	320	296	24	5	3.748	451	47	0	151
MAS DE 3.00	828	72	52	20	4	517	131	46	0	58
DESCONOCIDO	392	22	13	9	0	139	29	5	1	196
UN HOGAR	49.646	3.798	3.712	86	30	44.865	449	90	1	413
HASTA 0.50	13.026	942	922	20	5	12.005	12	12	0	50
0.51-0.99	9.304	1.152	1.128	24	4	8.090	4	2	0	52
1.00-1.49	18.410	1.157	1.140	17	14	16.934	151	28	0	126
1.50-1.99	3.887	255	252	3	0	3.594	17	4	0	17
2.00-3.00	4.137	238	228	10	5	3.621	192	30	0	51
MAS DE 3.00	617	35	30	5	2	491	67	12	0	10
DESCONOCIDO	265	19	12	7	0	130	6	2	1	107
DOS Y MAS HOGARES	2.346	406	359	47	6	834	616	65	0	419
HASTA 0.50	435	89	86	3	0	248	43	4	0	51
0.51-0.99	198	54	54	0	0	112	22	1	0	9
1.00-1.49	681	113	106	7	4	264	192	4	0	104
1.50-1.99	109	28	22	6	0	48	13	2	0	18
2.00-3.00	585	82	68	14	0	127	259	17	0	100
MAS DE 3.00	211	37	22	15	2	26	64	34	0	48
DESCONOCIDO	127	3	1	2	0	9	23	3	0	89

Nota: La categoría "hoteles y pensiones", (viv. particulares), no se incluye en esta edición, por problemas de empadronamiento. Se ha resuelto considerarla como viviendas colectivas. El dato aparecerá en otra publicación cuando se pueda garantizar su calidad.

CIRCUNSCRIPCION ELECTORAL 8

CUADRO VB: HACINAMIENTO DEL HOGAR POR CANTIDAD DE HOGARES SEGUN TIPO DE VIVIENDA

HACINAMIENTO DEL HOGAR Y CANTIDAD DE HOGARES EN LA VIVIENDA	TIPO DE VIVIENDA									
	TOTAL	CASA			RANCHO O CASILLA	DEPARTA- MENTO	CASA DE INQUI- LINATO	LOCAL NO CONST. P/HABIT.	VI- VIENDA MOVIL	DESCO- NOCIDO
		TOTAL	A	B						
TOTAL DE HOGARES	20.374	2.967	2.868	99	59	15.523	1.393	70	0	362
HASTA 0.50	4.316	691	669	22	0	3.542	54	4	0	25
0.51-0.99	3.263	715	703	12	1	2.512	22	2	0	11
1.00-1.49	7.678	979	946	33	13	6.096	493	25	0	72
1.50-1.99	1.776	244	238	6	6	1.465	50	2	0	9
2.00-3.00	2.599	252	244	8	19	1.676	536	28	0	88
MAS DE 3.00	551	74	67	7	16	190	224	5	0	42
DESCONOCIDO	191	12	1	11	4	42	14	4	0	115
UN HOGAR	18.156	2.561	2.497	64	51	14.869	457	58	0	160
HASTA 0.50	4.024	597	583	14	0	3.392	17	4	0	14
0.51-0.99	3.127	664	656	8	1	2.440	13	2	0	7
1.00-1.49	6.999	858	835	23	12	5.891	180	21	0	37
1.50-1.99	1.648	211	207	4	5	1.401	23	1	0	7
2.00-3.00	1.961	184	179	5	18	1.546	172	22	0	19
MAS DE 3.00	289	43	36	7	15	167	49	4	0	11
DESCONOCIDO	108	4	1	3	0	32	3	4	0	65
DOS Y MAS HOGARES	2.218	406	371	35	8	654	936	12	0	202
HASTA 0.50	292	94	86	8	0	150	37	0	0	11
0.51-0.99	136	51	47	4	0	72	9	0	0	4
1.00-1.49	679	121	111	10	1	205	313	4	0	35
1.50-1.99	128	33	31	2	1	64	27	1	0	2
2.00-3.00	638	68	65	3	1	130	364	6	0	69
MAS DE 3.00	262	31	31	0	1	23	175	1	0	31
DESCONOCIDO	83	8	0	8	4	10	11	0	0	50

Nota: La categoría "hoteles y pensiones" (viv. particulares) no se incluye en esta edición, por problemas de empadronamiento. Se ha resuelto considerarla como viviendas colectivas. El dato aparecerá en otra publicación cuando se pueda garantizar su calidad.

CUADRO V8: HACINAMIENTO DEL HOGAR POR CANTIDAD DE HOGARES SEGUN TIPO DE VIVIENDA

HACINAMIENTO DEL HOGAR Y CANTIDAD DE HOGARES EN LA VIVIENDA	TIPO DE VIVIENDA									
	TOTAL	CASA		RANCHO O CASILLA	DEPARTA- MENTO	CASA DE INQUI- LINATO	LOCAL NO CONST. P/HABIT.	VI- VIENDA MOVIL	DESCO- NOCIDO	
		TOTAL	A							B
TOTAL DE HOGARES	33.513	2.177	2.122	55	70	28.448	1.991	106	5	716
HASTA 0,50	7.881	579	571	8	3	7.106	121	9	0	63
0,51-0,99	4.838	502	493	9	3	4.281	22	2	0	28
1,00-1,49	12.372	606	587	19	16	10.880	678	33	1	158
1,50-1,99	2.776	140	136	4	4	2.538	68	4	0	22
2,00-3,00	4.385	265	260	5	20	3.138	725	38	2	197
MAS DE 3,00	947	80	73	7	24	418	335	18	1	71
DESCONOCIDO	314	5	2	3	0	87	42	2	1	177
UN HOGAR	30.240	1.768	1.718	50	30	27.312	712	85	5	328
HASTA 0,50	7.334	472	464	8	2	6.782	27	9	0	42
0,51-0,99	4.665	467	458	9	2	4.165	10	2	0	19
1,00-1,49	11.434	508	489	19	9	10.565	249	29	1	73
1,50-1,99	2.639	115	112	3	3	2.475	27	4	0	15
2,00-3,00	3.441	161	158	3	6	2.908	274	27	2	63
MAS DE 3,00	536	40	35	5	8	346	119	12	1	10
DESCONOCIDO	191	5	2	3	0	71	6	2	1	106
DOS Y MAS HOGARES	3.273	409	404	5	40	1.136	1.279	21	0	388
HASTA 0,50	547	107	107	0	1	324	94	0	0	21
0,51-0,99	173	35	35	0	1	116	12	0	0	9
1,00-1,49	938	98	98	0	7	315	429	4	0	85
1,50-1,99	137	25	24	1	1	63	41	0	0	7
2,00-3,00	944	104	102	2	14	230	451	11	0	134
MAS DE 3,00	411	40	38	2	16	72	216	6	0	61
DESCONOCIDO	123	0	0	0	0	16	36	0	0	71

Nota: La categoría "hoteles y pensiones" (viv. particulares), no se incluye en esta edición, por problemas de empadronamiento. Se ha resuelto considerarla como viviendas colectivas. El dato aparecerá en otra publicación cuando se pueda garantizar su calidad.

CIRCUNSCRIPCION ELECTORAL 10

CUADRO V8: HACIENDAMIENTO DEL HOGAR POR CANTIDAD DE HOGARES SEGUN TIPO DE VIVIENDA

HACIENDAMIENTO DEL HOGAR Y CANTIDAD DE HOGARES EN LA VIVIENDA	TIPO DE VIVIENDA									
	CASA			RANCHO O CASILLA	DEPARTA- MENTO	CASA DE INQUI- LINATO	LOCAL NO CONST. P/HABIT.	VI- VIENDA MOVIL	DESCO- NOCIDO	
	TOTAL	A	B							
	TOTAL	826	780	46	9	15.366	1.160	97	2	300
TOTAL DE HOGARES	17.760									
HASTA 0.50	4.494	218	205	13	4	4.132	91	2	0	47
0.51-0.99	2.458	178	168	10	1	2.231	29	2	0	17
1.00-1.49	6.622	252	242	10	3	5.870	393	20	2	82
1.50-1.99	1.398	61	59	2	0	1.298	28	3	0	8
2.00-3.00	2.177	84	81	3	1	1.574	409	38	0	71
MAS DE 3.00	462	29	22	7	0	1.95	184	30	0	24
DESCONOCIDO	149	4	3	1	0	66	26	2	0	51
UN HOGAR	16.480	666	627	39	9	14.884	682	64	2	173
HASTA 0.50	4.239	168	159	9	4	3.991	32	2	0	42
0.51-0.99	2.360	152	143	9	1	2.180	13	2	0	12
1.00-1.49	6.211	206	197	9	3	5.700	240	18	2	42
1.50-1.99	1.349	52	51	1	0	1.272	16	3	0	6
2.00-3.00	1.861	64	61	3	1	1.501	246	24	0	25
MAS DE 3.00	331	22	15	7	0	174	114	15	0	6
DESCONOCIDO	129	2	1	1	0	66	21	0	0	40
DOS Y MAS HOGARES	1.280	160	153	7	0	482	478	33	0	127
HASTA 0.50	255	50	46	4	0	141	59	0	0	5
0.51-0.99	98	26	25	1	0	51	16	0	0	5
1.00-1.49	411	46	45	1	0	170	153	2	0	40
1.50-1.99	49	9	8	1	0	26	12	0	0	2
2.00-3.00	316	20	20	0	0	73	163	14	0	46
MAS DE 3.00	131	7	7	0	0	21	70	15	0	18
DESCONOCIDO	20	2	2	0	0	0	5	2	0	11

Nota: La categoría "hoteles y pensiones", (viv. particulares), no se incluye en esta edición, por problemas de empadronamiento. Se ha resuelto considerarla como viviendas colectivas. El dato aparecerá en otra publicación cuando se pueda garantizar su calidad.

CUADRO 98: HACIAMIENTO DEL HOGAR POR CANTIDAD DE HOGARES SEGUN TIPO DE VIVIENDA

HACIAMIENTO DEL HOGAR Y CANTIDAD DE HOGARES EN LA VIVIENDA	TIPO DE VIVIENDA									
	CASA			RANCHO O CASILLA	DEPARTA- MENTO	CASA DE INQUIL- LINATO	LOCAL NO CONST. P/HABIT.	VI- VIENDA MOVIL	DESCO- NOCIDO	
	TOTAL		A							B
	TOTAL	A	B							
TOTAL DE HOGARES	19.037	214	197	17	11	17.872	555	28	8	349
HASTA 0.50	5.496	74	67	7	4	5.323	48	5	0	42
0.51-0.99	3.021	34	32	2	0	2.978	1	0	0	8
1.00-1.49	6.540	53	48	5	4	6.198	191	14	1	79
1.50-1.99	1.322	18	18	0	1	1.276	15	1	0	11
2.00-3.00	2.081	27	26	1	2	1.781	195	4	2	70
MAS DE 3.00	366	7	6	1	0	251	84	3	0	21
DESCONOCIDO	211	1	0	1	0	65	21	1	5	118
UN HOGAR	17.988	165	152	13	11	17.373	201	28	8	202
HASTA 0.50	5.245	42	39	3	4	5.147	11	5	0	36
0.51-0.99	2.974	32	30	2	0	2.935	1	0	0	6
1.00-1.49	6.241	49	44	5	4	6.048	81	14	1	44
1.50-1.99	1.295	17	17	0	1	1.255	11	1	0	10
2.00-3.00	1.809	17	16	1	2	1.704	63	4	2	17
MAS DE 3.00	280	7	6	1	0	234	33	3	0	3
DESCONOCIDO	144	1	0	1	0	50	1	1	5	86
DOS Y MAS HOGARES	1.049	49	45	4	0	499	354	0	0	147
HASTA 0.50	251	32	28	4	0	176	37	0	0	6
0.51-0.99	47	2	2	0	0	43	0	0	0	2
1.00-1.49	299	4	4	0	0	150	110	0	0	35
1.50-1.99	27	1	1	0	0	21	4	0	0	1
2.00-3.00	272	10	10	0	0	77	132	0	0	53
MAS DE 3.00	86	0	0	0	0	17	51	0	0	18
DESCONOCIDO	67	0	0	0	0	15	20	0	0	32

Nota: La categoría "hoteles y pensiones", (viv. particulares), no se incluye en esta edición, por problemas de espadronamiento. Se ha resuelto considerarla como viviendas colectivas. El dato aparecerá en otra publicación cuando se pueda garantizar su calidad.

CIRCUNSCRIPCION ELECTORAL 12

CUADRO V8: HACINAMIENTO DEL HOGAR POR CANTIDAD DE HOGARES SEGUN TIPO DE VIVIENDA

HACINAMIENTO DEL HOGAR Y CANTIDAD DE HOGARES EN LA VIVIENDA	TIPO DE VIVIENDA									
	CASA			RANCHO O CASILLA	DEPARTAMENTO	CASA DE INQUILINATO	LOCAL NO CONST. P/HABIT.	VI-VIENDA MOVIL	DESCONOCIDO	
	TOTAL	A	8							
TOTAL DE HOGARES	18.750	1.225	1.177	48	40	15.214	1.654	171	2	444
HASTA 0,50	4.707	371	362	9	0	4.168	110	10	0	48
0,51-0,99	2.681	260	254	6	0	2.379	20	1	0	21
1,00-1,49	6.710	355	336	19	30	5.612	567	45	0	101
1,50-1,99	1.385	70	69	1	0	1.228	63	4	0	20
2,00-3,00	2.433	119	111	8	5	1.578	592	50	2	87
MAS DE 3,00	631	42	40	2	5	203	288	60	0	33
DESCONOCIDO	203	8	5	3	0	46	14	1	0	134
UN HOGAR	16.545	1.018	978	40	8	14.622	683	107	2	185
HASTA 0,50	4.347	308	299	9	0	3.972	24	7	0	36
0,51-0,99	2.590	240	234	6	0	2.324	6	1	0	19
1,00-1,49	6.027	294	276	18	2	5.425	210	40	0	56
1,50-1,99	1.294	58	57	1	0	1.190	29	3	0	14
2,00-3,00	1.873	89	85	4	3	1.499	233	28	2	19
MAS DE 3,00	332	25	24	1	3	173	99	27	0	5
DESCONOCIDO	82	4	3	1	0	39	2	1	0	36
DOS Y MAS HOGARES	2.205	207	199	8	32	592	1.051	64	0	259
HASTA 0,50	360	63	63	0	0	196	86	3	0	12
0,51-0,99	91	20	20	0	0	55	14	0	0	2
1,00-1,49	683	61	60	1	28	187	357	5	0	45
1,50-1,99	91	12	12	0	0	38	34	1	0	6
2,00-3,00	560	30	26	4	2	79	359	22	0	68
MAS DE 3,00	299	17	16	1	2	30	189	33	0	28
DESCONOCIDO	121	4	2	2	0	7	12	0	0	98

Nota: La categoría "hoteles y pensiones" (viv. particulares), no se incluye en esta edición, por problemas de empadronamiento. Se ha resuelto considerarla como viviendas colectivas. El dato aparecerá en otra publicación cuando se pueda garantizar su calidad.

CUADRO V8: HACINAMIENTO DEL HOGAR POR CANTIDAD DE HOGARES SEGUN TIPO DE VIVIENDA

HACINAMIENTO DEL HOGAR Y CANTIDAD DE HOGARES EN LA VIVIENDA	TIPO DE VIVIENDA						
	CASA			RANCHO O CASILLA	DEPARTAMENTO	CASA DE INQUI-LINATO	LOCAL NO CONST. P/HABIT.
	TOTAL	A	B				
TOTAL DE HOGARES	18.170	630	598	32	11	15.080	1.842
HASTA 0,50	4.807	136	131	5	3	4.498	99
0,51-0,99	2.463	95	95	0	0	2.321	29
1,00-1,49	6.151	185	179	6	6	5.195	600
1,50-1,99	1.246	60	60	0	0	1.087	69
2,00-3,00	2.563	103	97	6	2	1.642	670
MAS DE 3,00	694	43	33	10	0	274	342
DESCONOCIDO	246	8	3	5	0	63	33
UN HOGAR	15.794	486	469	17	11	14.245	766
HASTA 0,50	4.373	120	117	3	3	4.183	26
0,51-0,99	2.344	89	89	0	0	2.226	15
1,00-1,49	5.471	149	144	5	6	4.947	283
1,50-1,99	1.131	45	45	0	0	1.046	26
2,00-3,00	1.950	67	63	4	2	1.537	288
MAS DE 3,00	384	14	10	4	0	254	107
DESCONOCIDO	141	2	1	1	0	52	21
DOS Y MAS HOGARES	2.376	144	129	15	0	835	1.076
HASTA 0,50	434	16	14	2	0	315	73
0,51-0,99	119	6	6	0	0	95	14
1,00-1,49	680	36	35	1	0	248	317
1,50-1,99	115	15	15	0	0	41	43
2,00-3,00	613	36	34	2	0	105	382
MAS DE 3,00	310	29	23	6	0	20	235
DESCONOCIDO	105	6	2	4	0	11	12
TOTAL	515	91	87	1	1	464	138

Nota: La categoría "hoteles y pensiones", (viv. particulares), no se incluye en esta edición, por problemas de empadronamiento. Se ha resuelto considerarla como viviendas colectivas. El dato aparecerá en otra publicación cuando se pueda garantizar su calidad.

CIRCUNSCRIPCION ELECTORAL 14

CUADRO V8: HACINAMIENTO DEL HOGAR POR CANTIDAD DE HOGARES SEGUN TIPO DE VIVIENDA

HACINAMIENTO DEL HOGAR Y CANTIDAD DE HOGARES EN LA VIVIENDA	TIPO DE VIVIENDA									
	TOTAL	CASA			RANCHO O CASILLA	DEPARTAMENTO	CASA DE INQUILINATO	LOCAL NO CONST. P/HABIT.	VI-VIENDA MOVIL	DESCONOCIDO
		TOTAL	A	B						
TOTAL DE HOGARES	13.953	136	131	5	15	12.670	790	78	4	260
HASTA 0,50	3.867	32	31	1	1	3.743	40	9	0	42
0,51-0,99	1.678	29	29	0	0	1.631	8	1	0	9
1,00-1,49	4.900	40	40	0	6	4.414	341	22	1	76
1,50-1,99	816	8	7	1	2	781	19	2	0	4
2,00-3,00	2.128	24	21	3	2	1.745	270	36	1	50
MAS DE 3,00	395	2	2	0	4	271	101	5	2	10
DESCONOCIDO	169	1	1	0	0	85	11	3	0	69
UN HOGAR	12.779	130	125	5	13	12.072	336	75	4	149
HASTA 0,50	3.650	30	29	1	1	3.570	14	7	0	28
0,51-0,99	1.638	26	26	0	0	1.599	3	1	0	9
1,00-1,49	4.475	39	39	0	6	4.252	123	21	1	33
1,50-1,99	785	8	7	1	2	755	15	2	0	3
2,00-3,00	1.813	24	21	3	2	1.603	123	36	1	24
MAS DE 3,00	322	2	2	0	2	251	56	5	2	4
DESCONOCIDO	96	1	1	0	0	42	2	3	0	48
DOS Y MAS HOGARES	1.174	6	6	0	2	598	454	3	0	111
HASTA 0,50	217	2	2	0	0	173	26	2	0	14
0,51-0,99	40	3	3	0	0	32	5	0	0	0
1,00-1,49	425	1	1	0	0	162	218	1	0	43
1,50-1,99	315	0	0	0	0	26	4	0	0	1
2,00-3,00	315	0	0	0	0	142	147	0	0	26
MAS DE 3,00	73	0	0	0	2	20	45	0	0	6
DESCONOCIDO	73	0	0	0	0	43	9	0	0	21

Nota: La categoría "hoteles y pensiones", (viv. particulares), no se incluye en esta edición, por problemas de empadronamiento. Se ha resuelto considerarla como viviendas colectivas. El dato aparecerá en otra publicación cuando se pueda garantizar su calidad.

CUADRO V8: HACIENDAMIENTO DEL HOGAR POR CANTIDAD DE HOGARES SEGUN TIPO DE VIVIENDA

HACIENDAMIENTO DEL HOGAR Y CANTIDAD DE HOGARES EN LA VIVIENDA	TIPO DE VIVIENDA									
	TOTAL	CASA		RANCHO O CASILLA	DEPARTA- MENTO	CASA DE INQUI- LINATO	LOCAL NO CONST. P/HABIT.	VI- VIENDA MOVIL	DESCO- NOCIDO	
		TOTAL	A							B
TOTAL DE HOGARES	41.282	11.327	11.063	264	82	28.365	807	170	4	527
HASTA 0.50	8.832	2.571	2.529	42	7	6.112	71	14	0	57
0.51-0.99	7.629	2.782	2.731	51	6	4.770	16	5	0	50
1.00-1.49	15.833	3.939	3.860	79	20	11.404	298	46	2	124
1.50-1.99	3.865	924	909	15	5	2.850	48	5	0	33
2.00-3.00	4.113	894	844	50	31	2.775	291	66	0	56
MAS DE 3.00	665	166	155	11	13	357	78	25	2	24
DESCONOCIDO	345	51	35	16	0	97	5	9	0	183
UN HOGAR	38.507	10.237	10.021	216	66	27.418	273	143	4	366
HASTA 0.50	8.243	2.281	2.243	38	6	5.879	18	11	0	48
0.51-0.99	7.354	2.640	2.590	50	6	4.656	5	4	0	43
1.00-1.49	14.951	3.623	3.560	63	18	11.105	85	41	2	77
1.50-1.99	3.666	853	840	13	5	2.766	14	4	0	24
2.00-3.00	3.553	697	665	32	23	2.629	118	53	0	33
MAS DE 3.00	492	104	98	6	8	314	29	21	2	14
DESCONOCIDO	248	39	25	14	0	69	4	9	0	127
DOS Y MAS HOGARES	2.775	1.090	1.042	48	16	947	534	27	0	161
HASTA 0.50	589	290	286	4	1	233	53	3	0	9
0.51-0.99	275	142	141	1	0	114	11	1	0	7
1.00-1.49	882	316	300	16	2	299	213	5	0	47
1.50-1.99	199	71	69	2	0	84	34	1	0	9
2.00-3.00	560	197	179	18	8	146	173	13	0	23
MAS DE 3.00	173	62	57	5	5	43	49	4	0	10
DESCONOCIDO	97	12	10	2	0	28	1	0	0	56

Nota: La categoría "hoteles y pensiones", (viv. particulares), no se incluye en esta edición, por problemas de empadronamiento. Se ha resuelto considerarla como viviendas colectivas. El dato aparecerá en otra publicación cuando se pueda garantizar su calidad.

CIRCUNSCRIPCION ELECTORAL 16

CUADRO V8: NACIMIENTO DEL HOGAR POR CANTIDAD DE HOGARES SEGUN TIPO DE VIVIENDA

HACINAMIENTO DEL HOGAR Y CANTIDAD DE HOGARES EN LA VIVIENDA	TIPO DE VIVIENDA									
	TOTAL	CASA			RANCHO O CASILLA	DEPARTA- MENTO	CASA DE INQUIL- LINATO	LOCAL NO CONST. P/HABIT.	VI- VIENDA MOVIL	DESCO- NOCIDO
		TOTAL	A	B						
TOTAL DE HOGARES	46.515	7.082	6.906	176	45	38.520	405	83	1	379
HASTA 0,50	12.574	1.818	1.778	40	7	10.663	22	7	0	57
0,51-0,99	10.048	2.202	2.165	37	6	7.791	7	0	0	42
1,00-1,49	16.520	2.170	2.110	60	14	14.083	143	30	1	79
1,50-1,99	3.356	446	439	7	4	2.875	10	3	0	18
2,00-3,00	3.304	372	354	18	9	2.681	173	30	0	39
MAS DE 3,00	472	46	43	3	5	351	49	10	0	11
DESCONOCIDO	241	28	17	11	0	76	1	3	0	133
UN HOGAR	44.952	6.661	6.508	153	43	37.691	187	75	1	294
HASTA 0,50	12.185	1.712	1.680	32	7	10.404	9	7	0	46
0,51-0,99	9.815	2.114	2.079	35	6	7.658	2	0	0	35
1,00-1,49	16.074	2.057	2.005	52	14	13.839	72	28	1	63
1,50-1,99	3.272	414	407	7	4	2.828	8	3	0	15
2,00-3,00	3.013	311	296	15	9	2.569	71	27	0	26
MAS DE 3,00	396	30	28	2	3	327	24	8	0	4
DESCONOCIDO	197	23	13	10	0	66	1	2	0	105
DOS Y MAS HOGARES	1.563	421	398	23	2	829	218	8	0	85
HASTA 0,50	389	106	98	8	0	259	13	0	0	11
0,51-0,99	233	88	86	2	0	133	5	0	0	7
1,00-1,49	446	113	105	8	0	244	71	2	0	16
1,50-1,99	84	32	32	0	0	47	2	0	0	3
2,00-3,00	291	61	58	3	0	112	102	3	0	13
MAS DE 3,00	76	16	15	1	2	24	25	2	0	7
DESCONOCIDO	44	5	4	1	0	10	0	1	0	28

Nota: La categoría "hoteles y pensiones", (viv. particulares), no se incluye en esta edición, por problemas de empadronamiento. Se ha resuelto considerarla como viviendas colectivas. El dato aparecera en otra publicación cuando se pueda garantizar su calidad.

CUADRO V8: HACINAMIENTO DEL HOGAR POR CANTIDAD DE HOGARES SEGUN TIPO DE VIVIENDA

HACINAMIENTO DEL HOGAR Y CANTIDAD DE HOGARES EN LA VIVIENDA	TIPO DE VIVIENDA									
	TOTAL	CASA		RANCHO O CASILLA	DEPARTAMENTO	CASA DE INQUILINATO	LOCAL NO CONST. P/HABIT.	VI-VIENDA MOVIL	DESCO-MOCIDO	
		TOTAL	A							B
TOTAL DE HOGARES	68.333	8.415	8.238	177	91	57.546	1.265	144	6	866
HASTA 0.50	19.659	2.244	2.191	53	12	17.152	130	12	0	109
0.51-0.99	15.055	2.472	2.442	30	13	12.493	21	0	0	56
1.00-1.49	22.635	2.428	2.378	50	26	19.522	426	62	1	170
1.50-1.99	4.527	545	538	7	10	3.912	25	5	0	30
2.00-3.00	4.966	557	536	21	16	3.718	467	36	1	171
MAS DE 3.00	943	140	132	8	11	563	172	22	0	35
DESCONOCIDO	548	29	21	8	3	186	24	7	4	295
UN HOGAR	64.919	7.557	7.423	134	80	56.225	418	127	6	506
HASTA 0.50	18.845	2.008	1.966	42	10	16.704	26	11	0	86
0.51-0.99	14.746	2.369	2.341	28	13	12.307	12	0	0	45
1.00-1.49	21.720	2.205	2.164	41	22	19.179	154	57	1	102
1.50-1.99	4.359	483	477	6	8	3.828	12	5	0	23
2.00-3.00	4.206	405	393	12	14	3.546	166	30	1	44
MAS DE 3.00	654	76	73	3	10	492	44	20	0	12
DESCONOCIDO	389	11	9	2	3	169	4	4	4	194
DOS Y MAS HOGARES	3.414	858	815	43	11	1.321	847	17	0	360
HASTA 0.50	814	236	225	11	2	448	104	1	0	23
0.51-0.99	309	103	101	2	0	186	9	0	0	11
1.00-1.49	915	223	214	9	4	343	272	5	0	68
1.50-1.99	168	62	61	1	2	84	13	0	0	7
2.00-3.00	760	152	143	9	2	172	301	6	0	127
MAS DE 3.00	289	64	59	5	1	71	128	2	0	23
DESCONOCIDO	159	18	12	6	0	17	20	3	0	101

Nota: La categoría "hoteles y pensiones", (viv. particulares), no se incluye en esta edición, por problemas de empadronamiento. Se ha resuelto considerarla como "viviendas colectivas". El dato aparecerá en otra publicación cuando se pueda garantizar su calidad.

CIRCUNSCRIPCION ELECTORAL 18

CUADRO V8: HACINAMIENTO DEL HOGAR POR CANTIDAD DE HOGARES SEGUN TIPO DE VIVIENDA

HACINAMIENTO DEL HOGAR Y CANTIDAD DE HOGARES EN LA VIVIENDA	TIPO DE VIVIENDA										
	TOTAL	CASA		RANCHO O CASILLA	DEPARTA- MENTO	CASA DE INQUI- LINATO	LOCAL NO CONST. P/HABIT.	VI- VIENDA MOVIL	DESCO- NOCIDO		
		TOTAL	A								B
TOTAL DE HOGARES	70.301	5.106	4.928	178	58	62.701	1.266	207	3	960	
HASTA 0.50	20.492	1.313	1.282	31	10	18.977	66	29	0	97	
0.51-0.99	13.099	1.307	1.281	26	7	11.712	23	2	0	48	
1.00-1.49	23.897	1.589	1.552	37	14	21.600	433	54	2	205	
1.50-1.99	4.678	357	343	14	3	4.242	41	5	0	30	
2.00-3.00	6.432	404	374	30	12	5.227	532	64	0	193	
MAS DE 3.00	1.093	93	74	19	12	730	162	48	1	47	
DESCONOCIDO	610	43	22	21	0	213	9	5	0	340	
UN HOGAR	67.078	4.600	4.479	121	55	61.252	464	139	3	565	
HASTA 0.50	19.787	1.155	1.134	21	10	18.496	26	24	0	76	
0.51-0.99	12.862	1.251	1.228	23	7	11.549	11	2	0	42	
1.00-1.49	22.954	1.457	1.431	26	14	21.147	165	45	2	124	
1.50-1.99	4.541	320	311	9	3	4.166	25	4	0	23	
2.00-3.00	5.621	318	303	15	12	5.010	180	40	0	61	
MAS DE 3.00	851	58	52	6	9	694	55	19	1	15	
DESCONOCIDO	462	41	20	21	0	190	2	5	0	224	
DOS Y MAS HOGARES	3.223	506	449	57	3	1.449	802	68	0	395	
HASTA 0.50	705	158	148	10	0	481	40	5	0	21	
0.51-0.99	237	56	53	3	0	163	12	0	0	6	
1.00-1.49	943	132	121	11	0	453	288	9	0	81	
1.50-1.99	137	37	32	5	0	76	16	1	0	7	
2.00-3.00	811	86	71	15	0	217	352	24	0	132	
MAS DE 3.00	242	35	22	13	3	36	107	29	0	32	
DESCONOCIDO	148	2	2	0	0	23	7	0	0	116	

Nota: La categoría "hoteles y pensiones", (viv. particulares), no se incluye en esta edición, por problemas de empadronamiento. Se ha resuelto considerarla como viviendas colectivas. El dato aparecerá en otra publicación cuando se pueda garantizar su calidad.

CUADRO V8: HACIAMIENTO DEL HOGAR POR CANTIDAD DE HOGARES SEGUN TIPO DE VIVIENDA

HACIAMIENTO DEL HOGAR Y CANTIDAD DE HOGARES EN LA VIVIENDA	TIPO DE VIVIENDA									
	CASA			RANCHO O CASILLA	DEPARTAMENTO	CASA DE INQUI-LINATO	LOCAL NO CONST. P/HABIT.	VI-VIENDA MOVIL	DESCO-NOCIDO	
	TOTAL	A	B							
TOTAL DE HOGARES	74.079	1.294	1.243	51	277	70.794	787	69	1	857
HASTA 0,50	25.742	411	401	10	22	25.154	34	3	0	118
0,51-0,99	13.999	400	391	9	9	13.531	9	0	0	50
1,00-1,49	23.089	317	304	13	46	22.214	307	29	1	175
1,50-1,99	3.810	52	51	1	24	3.695	16	2	0	21
2,00-3,00	5.787	82	73	9	96	5.180	293	17	0	119
MAS DE 3,00	990	25	17	8	75	777	81	6	0	26
DESCONOCIDO	662	7	6	1	5	243	47	12	0	348
UN HOGAR	71.798	1.195	1.151	44	257	69.326	347	65	1	607
HASTA 0,50	25.092	373	365	8	20	24.568	25	3	0	103
0,51-0,99	13.827	390	381	9	9	13.373	8	0	0	47
1,00-1,49	22.464	293	282	11	43	21.829	166	25	1	107
1,50-1,99	3.735	48	47	1	21	3.637	10	2	0	17
2,00-3,00	5.329	71	62	9	91	4.981	108	17	0	61
MAS DE 3,00	878	18	12	6	70	738	29	6	0	17
DESCONOCIDO	473	2	2	0	3	200	1	12	0	255
DOS Y MAS HOGARES	2.281	99	92	7	20	1.468	440	4	0	250
HASTA 0,50	650	38	36	2	2	586	9	0	0	15
0,51-0,99	172	10	10	0	0	158	1	0	0	3
1,00-1,49	625	24	22	2	3	385	141	4	0	68
1,50-1,99	75	4	4	0	3	58	6	0	0	4
2,00-3,00	458	11	11	0	5	199	185	0	0	58
MAS DE 3,00	112	7	5	2	5	39	52	0	0	9
DESCONOCIDO	189	5	4	1	2	43	46	0	0	93

Nota: La categoría "hoteles y pensiones", (viv. particulares), no se incluye en esta edición, por problemas de empadronamiento. Se ha resuelto considerarla como viviendas colectivas. El dato aparecerá en otra publicación cuando se pueda garantizar su calidad.

CIRCUNSCRIPCION ELECTORAL 20

CUADRO VB: HACINAMIENTO DEL HOGAR POR CANTIDAD DE HOGARES SEGUN TIPO DE VIVIENDA

HACINAMIENTO DEL HOGAR Y CANTIDAD DE HOGARES EN LA VIVIENDA	TIPO DE VIVIENDA						
	CASA			RANCHO O CASILLA	CASA DE INQUI- LINATO	LOCAL NO CONST. P/HABIT.	VI- VIENDA MOVIL
	TOTAL	A	B				
TOTAL DE HOGARES	26.919	157	144	13	1.032	25.155	137
HASTA 0.50	10.720	55	53	2	28	10.560	21
0.51-0.99	5.742	31	29	2	21	5.666	3
1.00-1.49	6.496	28	26	2	137	6.186	51
1.50-1.99	1.092	11	11	0	85	988	2
2.00-3.00	1.913	22	19	3	380	1.414	37
MAS DE 3.00	611	8	4	4	363	219	10
DESCONOCIDO	345	2	2	0	18	122	13
UN HOGAR	26.076	134	121	13	915	24.635	66
HASTA 0.50	10.433	52	50	2	22	10.302	9
0.51-0.99	5.647	29	27	2	20	5.578	2
1.00-1.49	6.317	21	19	2	122	6.080	35
1.50-1.99	1.065	9	9	0	76	972	2
2.00-3.00	1.805	16	13	3	341	1.385	16
MAS DE 3.00	559	7	3	4	326	216	2
DESCONOCIDO	250	0	0	0	8	102	0
DOS Y MAS HOGARES	843	23	23	0	117	520	71
HASTA 0.50	287	3	3	0	6	258	12
0.51-0.99	95	2	2	0	1	88	1
1.00-1.49	179	7	7	0	15	106	16
1.50-1.99	27	2	2	0	9	16	0
2.00-3.00	108	6	6	0	39	29	21
MAS DE 3.00	52	1	1	0	37	3	8
DESCONOCIDO	95	2	2	0	10	20	13
TOTAL DE HOGARES	395	43	0	0	0	0	0
HASTA 0.50	52	4	0	0	0	0	0
0.51-0.99	19	2	0	0	0	0	0
1.00-1.49	75	19	0	0	0	0	0
1.50-1.99	5	1	0	0	0	0	0
2.00-3.00	46	14	0	0	0	0	0
MAS DE 3.00	11	0	0	0	0	0	0
DESCONOCIDO	187	3	0	0	0	0	0
UN HOGAR	294	32	0	0	0	0	0
HASTA 0.50	46	2	0	0	0	0	0
0.51-0.99	16	2	0	0	0	0	0
1.00-1.49	49	10	0	0	0	0	0
1.50-1.99	5	1	0	0	0	0	0
2.00-3.00	33	14	0	0	0	0	0
MAS DE 3.00	8	0	0	0	0	0	0
DESCONOCIDO	137	3	0	0	0	0	0
DOS Y MAS HOGARES	101	11	0	0	0	0	0
HASTA 0.50	6	2	0	0	0	0	0
0.51-0.99	3	0	0	0	0	0	0
1.00-1.49	26	9	0	0	0	0	0
1.50-1.99	0	0	0	0	0	0	0
2.00-3.00	13	0	0	0	0	0	0
MAS DE 3.00	3	0	0	0	0	0	0
DESCONOCIDO	50	0	0	0	0	0	0

Nota: La categoría "hoteles y pensiones" (viv. particulares), no se incluye en esta edición, por problemas de apadronamiento. Se ha resuelto considerarla como viviendas colectivas. El dato aparecerá en otra publicación cuando se pueda garantizar su calidad.

CIRCUNSCRIPCION ELECTORAL 21

CUADRO V8: HACINAMIENTO DEL HOGAR POR CANTIDAD DE HOGARES SEGUN TIPO DE VIVIENDA

HACINAMIENTO DEL HOGAR Y CANTIDAD DE HOGARES EN LA VIVIENDA	TIPO DE VIVIENDA									
	CASA			RANCHO O CASILLA	DEPARTA- MENTO	CASA DE INQUI- LINATO	LOCAL NO CONST. P/HABIT.	VI- VIENDA MOVIL	DESCO- NOCIDO	
	TOTAL		B							
	A									
TOTAL	TOTAL	A	B							
TOTAL DE HOGARES	38.431	20.788	20.332	456	80	16.760	189	104	0	510
HASTA 0.50	7.355	4.184	4.091	93	7	3.062	20	6	0	76
0.51-0.99	7.515	4.760	4.684	76	8	2.704	3	3	0	37
1.00-1.49	14.942	7.837	7.685	152	31	6.829	68	44	0	133
1.50-1.99	4.014	2.021	1.981	40	4	2.018	12	2	0	27
2.00-3.00	3.846	1.732	1.680	52	21	1.944	55	25	0	69
MAS DE 3.00	418	188	169	19	8	167	31	15	0	9
DESCONOCIDO	271	66	42	24	1	36	0	9	0	159
UN HOGAR	35.642	19.183	18.799	384	74	15.889	55	94	0	347
HASTA 0.50	6.757	3.807	3.726	81	7	2.890	6	4	0	43
0.51-0.99	7.146	4.526	4.457	69	8	2.579	2	3	0	28
1.00-1.49	14.095	7.363	7.230	133	27	6.556	20	39	0	90
1.50-1.99	3.821	1.873	1.839	34	4	1.915	5	2	0	22
2.00-3.00	3.331	1.451	1.407	44	19	1.778	18	24	0	41
MAS DE 3.00	284	120	112	8	8	136	4	13	0	3
DESCONOCIDO	208	43	28	15	1	35	0	9	0	120
DOS Y MAS HOGARES	2.789	1.605	1.533	72	6	871	134	10	0	163
HASTA 0.50	598	377	365	12	0	172	14	2	0	33
0.51-0.99	369	234	227	7	0	125	1	0	0	9
1.00-1.49	847	474	455	19	4	273	48	5	0	43
1.50-1.99	263	148	142	6	0	103	7	0	0	5
2.00-3.00	515	281	273	8	2	166	37	1	0	28
MAS DE 3.00	134	68	57	11	0	31	27	2	0	6
DESCONOCIDO	63	23	14	9	0	1	0	0	0	39

Nota: La categoría "hoteles y pensiones", (viv. particulares), no se incluye en esta edición, por problemas de estandarización. Se ha resuelto considerarla como viviendas colectivas. El dato aparecerá en otra publicación cuando se pueda garantizar su calidad.

CIRCUNSCRIPCION ELECTORAL 22

CUADRO V8: NACIMIENTO DEL HOGAR POR CANTIDAD DE HOGARES SEGUN TIPO DE VIVIENDA

NACIMIENTO DEL HOGAR Y CANTIDAD DE HOGARES EN LA VIVIENDA	TIPO DE VIVIENDA									
	CASA			RANCHO O CASILLA	DEPARTAMENTO	CASA DE INQUI-LINATO	LOCAL NO CONST. P/HABIT.	VI-VIENDA MOVIL	DESCO-MOCIDO	
	TOTAL	A	B							
TOTAL DE HOGARES	43.208	14.131	13.711	420	5.819	22.373	135	90	1	659
HASTA 0,50	5.312	2.037	1.987	50	165	3.044	16	9	0	41
0,51-0,99	6.987	2.558	2.599	59	104	4.182	2	1	0	40
1,00-1,49	15.660	5.241	5.117	124	903	9.331	42	35	0	108
1,50-1,99	5.067	1.559	1.516	43	519	2.942	10	5	1	31
2,00-3,00	6.741	1.855	1.772	83	2.331	2.406	42	26	0	81
MAS DE 3,00	2.828	710	669	41	1.759	294	23	12	0	30
DESCONOCIDO	613	71	51	20	38	174	0	2	0	328
UN HOGAR	40.052	12.812	12.448	364	5.331	21.311	81	82	1	434
HASTA 0,50	4.855	1.811	1.768	43	134	2.874	6	8	0	22
0,51-0,99	6.620	2.491	2.440	51	77	4.020	2	1	0	29
1,00-1,49	14.796	4.817	4.708	109	823	9.023	25	33	0	75
1,50-1,99	4.759	1.415	1.377	38	485	2.828	8	3	1	19
2,00-3,00	6.092	1.612	1.537	75	2.161	2.215	28	24	0	52
MAS DE 3,00	2.524	625	591	34	1.622	235	12	11	0	19
DESCONOCIDO	406	41	27	14	29	116	0	2	0	218
DOS Y MAS HOGARES	3.156	1.319	1.263	56	488	1.062	54	8	0	225
HASTA 0,50	457	226	219	7	31	170	10	1	0	19
0,51-0,99	367	167	159	8	27	162	0	0	0	11
1,00-1,49	864	424	409	15	80	308	17	2	0	33
1,50-1,99	308	144	139	5	34	114	2	2	0	12
2,00-3,00	649	243	235	8	170	191	14	2	0	29
MAS DE 3,00	304	85	78	7	137	59	11	1	0	11
DESCONOCIDO	207	30	24	6	9	58	0	0	0	110

Nota: La categoría "hoteles y pensiones" (viv. particulares), no se incluye en esta edición, por problemas de empadronamiento. Se ha resuelto considerarla como viviendas colectivas. El dato aparecera en otra publicación cuando se pueda garantizar su calidad.

CUADRO V8: HACIAMIENTO DEL HOGAR POR CANTIDAD DE HOGARES SEGUN TIPO DE VIVIENDA

HACIAMIENTO DEL HOGAR Y CANTIDAD DE HOGARES EN LA VIVIENDA	TIPO DE VIVIENDA										
	TOTAL	CASA		RANCHO O CASILLA	DEPARTAMENTO	CASA DE INQUILINATO	LOCAL NO CONST. P/HABIT.	VIVIENDA MOVIL	DESCONOCIDO		
		TOTAL	A								B
TOTAL DE HOGARES	35.055	17.100	16.553	547	1.331	15.304	562	124	8	626	
HASTA 0.50	5.411	2.717	2.645	72	33	2.528	67	10	0	56	
0.51-0.99	5.522	3.205	3.144	61	16	2.258	10	1	0	32	
1.00-1.49	13.215	6.391	6.208	183	173	6.238	182	62	1	168	
1.50-1.99	4.084	1.977	1.914	63	104	1.919	41	4	0	39	
2.00-3.00	5.231	2.292	2.195	97	516	2.089	182	29	5	118	
MAS DE 3.00	1.245	426	382	44	480	207	72	17	0	43	
DESCONOCIDO	347	92	65	27	9	65	8	1	2	170	
UN HOGAR	30.811	14.785	14.341	444	1.190	14.120	193	118	3	402	
HASTA 0.50	4.708	2.309	2.247	62	25	2.325	10	10	0	29	
0.51-0.99	5.098	2.955	2.902	53	15	2.097	5	1	0	25	
1.00-1.49	11.914	5.675	5.519	156	150	5.841	70	61	1	116	
1.50-1.99	3.632	1.712	1.663	49	92	1.774	20	4	0	30	
2.00-3.00	4.285	1.798	1.722	76	474	1.862	65	28	0	58	
MAS DE 3.00	939	284	251	33	428	170	22	13	0	22	
DESCONOCIDO	235	52	37	15	6	51	1	1	2	122	
DOS Y MAS HOGARES	4.244	2.315	2.212	103	141	1.184	369	6	5	224	
HASTA 0.50	703	408	398	10	8	203	57	0	0	27	
0.51-0.99	424	250	242	8	1	161	5	0	0	7	
1.00-1.49	1.301	716	689	27	23	397	112	1	0	52	
1.50-1.99	452	265	251	14	12	145	21	0	0	9	
2.00-3.00	946	494	473	21	42	227	117	1	5	60	
MAS DE 3.00	306	142	131	11	52	37	50	4	0	21	
DESCONOCIDO	112	40	28	12	3	14	7	0	0	48	

Nota: La categoría "hoteles y pensiones", (viv. particulares), no se incluye en esta edición, por problemas de empadronamiento. Se ha resuelto considerarla como viviendas colectivas. El dato aparecerá en otra publicación cuando se pueda garantizar su calidad.

CIRCUNSCRIPCION ELECTORAL 24

CUADRO V8: NACIMIENTO DEL HOGAR POR CANTIDAD DE HOGARES SEGUN TIPO DE VIVIENDA

NACINAMIENTO DEL HOGAR Y CANTIDAD DE HOGARES EN LA VIVIENDA .	TIPO DE VIVIENDA									
	CASA			RANCHO O CASILLA	DEPARTA- MENTO	CASA DE INQUI- LINATO	LOCAL NO CONST. P/HABIT.	VI- VIENDA MOVIL	DESCO- NOCIDO	
	A		B							
	TOTAL									
TOTAL	33.119	17.972	17.587	385	36	14.560	132	64	1	354
TOTAL DE HOGARES										
HASTA 0,50	6.229	3.565	3.496	69	5	2.605	17	5	0	32
0,51-0,99	6.749	4.372	4.293	79	3	2.339	6	0	0	29
1,00-1,49	13.158	6.911	6.773	138	9	6.113	45	23	1	56
1,50-1,99	3.364	1.611	1.577	34	8	1.712	6	3	0	24
2,00-3,00	3.027	1.296	1.263	33	8	1.615	40	25	0	43
MAS DE 3,00	312	140	130	10	3	135	18	8	0	8
DESCONOCIDO	280	77	55	22	0	41	0	0	0	162
UN HOGAR	30.784	16.565	16.237	328	28	13.827	43	62	1	258
HASTA 0,50	5.707	3.219	3.163	56	3	2.428	6	5	0	26
0,51-0,99	6.406	4.164	4.092	72	3	2.214	3	0	0	22
1,00-1,49	12.452	6.498	6.380	118	8	5.862	15	22	1	46
1,50-1,99	3.140	1.469	1.441	28	6	1.640	5	3	0	17
2,00-3,00	2.655	1.075	1.046	29	6	1.509	10	24	0	31
MAS DE 3,00	230	87	82	5	2	123	4	8	0	6
DESCONOCIDO	194	53	33	20	0	31	0	0	0	110
DOS Y MAS HOGARES	2.335	1.407	1.350	57	8	733	89	2	0	96
HASTA 0,50	522	346	333	13	2	157	11	0	0	6
0,51-0,99	343	208	201	7	0	125	3	0	0	7
1,00-1,49	706	413	393	20	1	251	30	1	0	10
1,50-1,99	224	142	136	6	2	72	1	0	0	7
2,00-3,00	372	221	217	4	2	106	30	1	0	12
MAS DE 3,00	82	53	48	5	1	12	14	0	0	2
DESCONOCIDO	86	24	22	2	0	10	0	0	0	52

Nota: La categoría "hoteles y pensiones" (viv. particulares), no se incluye en esta edición, por problemas de empadronamiento. Se ha resuelto considerarla como viviendas colectivas. El dato aparecerá en otra publicación cuando se pueda garantizar su calidad.

CUADRO V8: HACIAMIENTO DEL HOGAR POR CANTIDAD DE HOGARES SEGUN TIPO DE VIVIENDA

HACIAMIENTO DEL HOGAR Y CANTIDAD DE HOGARES EN LA VIVIENDA	TIPO DE VIVIENDA									
	TOTAL	CASA			RANCHO O CASILLA	DEPARTAMENTO	CASA DE INQUILINATO	LOCAL NO CONST. P/HABIT.	VI-VIVIENDA MOVIL	DESCONOCIDO
		TOTAL	A	B						
TOTAL DE HOGARES	36.448	16.775	16.443	332	25	19.189	66	64	3	326
HASTA 0,50	7.909	3.786	3.723	63	2	4.071	6	5	0	39
0,51-0,99	8.185	4.599	4.514	85	3	3.548	4	2	0	29
1,00-1,49	13.936	5.985	5.888	97	11	7.824	23	23	1	69
1,50-1,99	3.244	1.278	1.240	38	2	1.942	6	1	0	15
2,00-3,00	2.619	935	909	26	5	1.592	22	22	1	42
MAS DE 3,00	280	108	105	3	2	146	5	9	0	10
DESCONOCIDO	275	84	64	20	0	66	0	2	1	122
UN HOGAR	34.784	15.789	15.474	315	25	18.644	36	60	3	227
HASTA 0,50	7.540	3.531	3.474	57	2	3.967	5	3	0	32
0,51-0,99	7.929	4.439	4.354	85	3	3.458	4	2	0	23
1,00-1,49	13.385	5.669	5.573	96	11	7.623	12	22	1	47
1,50-1,99	3.114	1.208	1.172	36	2	1.889	3	1	0	11
2,00-3,00	2.392	805	781	24	5	1.524	11	22	1	24
MAS DE 3,00	221	83	80	3	2	124	1	8	0	3
DESCONOCIDO	203	54	40	14	0	59	0	2	1	87
DOS Y MAS HOGARES	1.664	986	969	17	0	545	30	4	0	99
HASTA 0,50	369	255	249	6	0	104	1	2	0	7
0,51-0,99	256	160	160	0	0	90	0	0	0	6
1,00-1,49	551	316	315	1	0	201	11	1	0	22
1,50-1,99	130	70	68	2	0	53	3	0	0	4
2,00-3,00	227	130	128	2	0	68	11	0	0	18
MAS DE 3,00	59	25	25	0	0	22	4	1	0	7
DESCONOCIDO	72	30	24	6	0	7	0	0	0	35

Nota: La categoría "hoteles y pensiones", (viv. particulares), no se incluye en esta edición, por problemas de empadronamiento. Se ha resuelto considerarla como viviendas colectivas. El dato aparecerá en otra publicación cuando se pueda garantizar su calidad.

CIRCUNSCRIPCION ELECTORAL 26

CUADRO V8: HACINAMIENTO DEL HOGAR POR CANTIDAD DE HOGARES SEGUN TIPO DE VIVIENDA

HACINAMIENTO DEL HOGAR Y CANTIDAD DE HOGARES EN LA VIVIENDA.	TIPO DE VIVIENDA									
	TOTAL	CASA		RANCHO O CASILLA	DEPARTA- MENTO	CASA DE INQUIL- LINATO	LOCAL NO CONST. P/HABIT.	VI- VIENDA MOVIL	DESCO- NOCIDO	
		TOTAL	A							
TOTAL DE HOGARES	39.656	13.549	13.232	317	41	25.173	327	96	0	470
HASTA 0.50	8.186	3.109	3.037	72	5	4.976	34	4	0	58
0.51-0.99	7.734	3.474	3.404	70	6	4.222	10	0	0	22
1.00-1.49	15.665	4.858	4.759	99	14	10.522	109	32	0	130
1.50-1.99	3.898	1.082	1.052	30	3	2.757	22	3	0	31
2.00-3.00	3.474	861	829	32	10	2.413	98	35	0	57
MAS DE 3.00	427	127	118	9	3	214	49	17	0	17
DESCONOCIDO	272	38	33	5	0	69	5	5	0	155
UN HOGAR	37.477	12.487	12.200	287	36	24.402	161	77	0	314
HASTA 0.50	7.665	2.810	2.748	62	4	4.792	13	4	0	42
0.51-0.99	7.454	3.305	3.243	62	6	4.118	6	0	0	19
1.00-1.49	15.010	4.547	4.453	94	13	10.277	62	27	0	84
1.50-1.99	3.735	1.007	979	28	3	2.687	16	3	0	19
2.00-3.00	3.111	708	679	29	8	2.291	46	28	0	30
MAS DE 3.00	313	86	79	7	2	189	18	13	0	5
DESCONOCIDO	189	24	19	5	0	48	0	2	0	115
DOS Y MAS HOGARES	2.179	1.062	1.032	30	5	771	166	19	0	156
HASTA 0.50	521	299	289	10	1	184	21	0	0	16
0.51-0.99	280	169	161	8	0	104	4	0	0	3
1.00-1.49	655	311	306	5	1	245	47	5	0	46
1.50-1.99	163	75	73	2	0	70	6	0	0	12
2.00-3.00	363	153	150	3	2	122	52	7	0	27
MAS DE 3.00	114	41	39	2	1	25	31	4	0	12
DESCONOCIDO	83	14	14	0	0	21	5	3	0	40

Nota: La categoría "hoteles y pensiones", (viv. particulares), no se incluye en esta edición, por problemas de espadronamiento. Se ha resuelto considerarla como viviendas colectivas. El dato aparecerá en otra publicación cuando se pueda garantizar su calidad.

CUADRO V8: HACINAMIENTO DEL HOGAR POR CANTIDAD DE HOGARES SEGUN TIPO DE VIVIENDA

HACINAMIENTO DEL HOGAR Y CANTIDAD DE HOGARES EN LA VIVIENDA	TIPO DE VIVIENDA									
	TOTAL	CASA		RANCHO O CASILLA	DEPARTA- MENTO	CASA DE INQUI- LINATO	LOCAL NO CONST. P/HABIT.	VI- VIENDA MOVIL	DESCO- NOCIDO	
		TOTAL	A							B
TOTAL DE HOGARES	30.318	12.215	11.906	309	26	17.507	144	67	2	357
HASTA 0.50	6.197	2.502	2.448	54	5	3.626	15	7	0	42
0.51-0.99	6.233	3.095	3.025	70	2	3.094	4	0	0	38
1.00-1.49	12.041	4.615	4.502	113	10	7.231	43	32	0	110
1.50-1.99	2.874	1.046	1.013	33	1	1.798	7	3	0	19
2.00-3.00	2.513	821	800	21	6	1.554	55	16	1	60
MAS DE 3.00	276	80	79	1	2	155	20	6	0	13
DESCONOCIDO	184	56	39	17	0	49	0	3	1	75
UN HOGAR	28.676	11.300	11.016	284	22	16.976	80	61	2	235
HASTA 0.50	5.845	2.271	2.220	51	3	3.529	7	7	0	28
0.51-0.99	6.021	2.970	2.905	65	1	3.017	2	0	0	31
1.00-1.49	11.499	4.321	4.215	106	10	7.038	31	28	0	71
1.50-1.99	2.732	959	931	28	1	1.750	2	3	0	17
2.00-3.00	2.222	687	668	19	5	1.462	26	15	1	26
MAS DE 3.00	211	53	52	1	2	137	12	5	0	2
DESCONOCIDO	146	39	25	14	0	43	0	3	1	60
DOS Y MAS HOGARES	1.642	915	890	25	4	531	64	6	0	122
HASTA 0.50	352	231	228	3	2	97	8	0	0	14
0.51-0.99	212	125	120	5	1	77	2	0	0	7
1.00-1.49	542	294	287	7	0	193	12	4	0	39
1.50-1.99	142	87	82	5	0	48	5	0	0	2
2.00-3.00	291	134	132	2	1	92	29	1	0	34
MAS DE 3.00	65	27	27	0	0	18	8	1	0	11
DESCONOCIDO	38	17	14	3	0	6	0	0	0	15

Nota: La categoría "hoteles y pensiones", (viv. particulares), no se incluye en esta edición, por problemas de empadronamiento. Se ha resuelto considerarla como viviendas colectivas. El dato aparecerá en otra publicación cuando se pueda garantizar su calidad.

CIRCUNSCRIPCION ELECTORAL 28

CUADRO V8: NACIMIENTO DEL HOGAR POR CANTIDAD DE HOGARES SEGUN TIPO DE VIVIENDA

HACINAMIENTO DEL HOGAR Y CANTIDAD DE HOGARES EN LA VIVIENDA	TIPO DE VIVIENDA									
	TOTAL	CASA		RANCHO O CASILLA	DEPARTA- MENTO	CASA DE INQUIL- LINATO	LOCAL NO CONST. P/HABIT.	VI- VIENDA MOVIL	DESCO- NOCIDO	
		TOTAL	A							
										8
TOTAL DE HOGARES	44.287	15.822	15.447	375	85	27.313	330	89	3	645
HASTA 0,50	9.975	3.418	3.332	86	9	6.454	20	9	0	65
0,51-0,99	9.109	4.027	3.962	65	7	5.017	8	0	0	50
1,00-1,49	16.602	5.568	5.442	126	22	10.728	98	32	1	153
1,50-1,99	3.864	1.307	1.285	22	5	2.493	25	8	0	26
2,00-3,00	3.760	1.206	1.157	49	19	2.283	121	21	0	110
MAS DE 3,00	654	224	210	14	22	292	52	13	0	51
DESCONOCIDO	323	72	59	13	1	46	6	6	2	190
UN HOGAR	41.654	14.418	14.101	317	64	26.554	177	80	3	358
HASTA 0,50	9.434	3.107	3.034	73	7	6.264	8	7	0	41
0,51-0,99	8.794	3.827	3.767	60	6	4.916	8	0	0	37
1,00-1,49	15.787	5.122	5.009	113	21	10.465	52	31	1	95
1,50-1,99	3.688	1.205	1.184	21	4	2.435	17	8	0	19
2,00-3,00	3.299	984	954	30	14	2.173	69	20	0	39
MAS DE 3,00	451	136	129	7	11	260	22	13	0	9
DESCONOCIDO	201	37	24	13	1	41	1	1	2	118
DOS Y MAS HOGARES	2.633	1.404	1.346	58	21	759	153	9	0	287
HASTA 0,50	541	311	298	13	2	190	12	2	0	24
0,51-0,99	315	200	195	5	1	101	0	0	0	13
1,00-1,49	815	446	433	13	1	263	46	1	0	58
1,50-1,99	176	102	101	1	1	58	8	0	0	7
2,00-3,00	461	222	203	19	5	110	52	1	0	71
MAS DE 3,00	203	88	81	7	11	32	30	0	0	42
DESCONOCIDO	122	35	35	0	0	5	5	5	0	72

Nota: La categoría "hoteles y pensiones" (viv. particulares), no se incluye en esta edición, por problemas de empadronamiento. Se ha resuelto considerarla como viviendas colectivas. El dato aparecerá en otra publicación cuando se pueda garantizar su calidad.

ZONA DE PUERTO

CUADRO V8: HACINAMIENTO DEL HOGAR POR CANTIDAD DE HOGARES SEGUN TIPO DE VIVIENDA

HACINAMIENTO DEL HOGAR Y CANTIDAD DE HOGARES EN LA VIVIENDA	TIPO DE VIVIENDA								DESCO- NOCIDO	
	CASA			RANCHO O CASILLA	DEPARTA- MENTO	CASA DE INQUI- LINATO	LOCAL NO CONST. P/HABIT.	VI- VIENDA MOVIL		
	TOTAL		B							
	A									
TOTAL	42	18	17	1	7	2	1	8	3	3
HASTA 0,50	1	0	0	0	0	0	0	0	0	0
0,51-0,99	3	1	1	0	0	1	0	0	1	0
1,00-1,49	20	10	10	0	3	0	0	6	1	0
1,50-1,99	1	0	0	0	0	0	1	0	0	0
2,00-3,00	9	4	3	1	3	1	0	1	0	0
MAS DE 3,00	5	3	3	0	1	0	0	1	0	0
DESCONOCIDO	3	0	0	0	0	0	0	0	0	3
UN HOGAR	36	18	17	1	5	2	1	6	3	1
HASTA 0,50	1	0	0	0	0	0	0	0	1	0
0,51-0,99	3	1	1	0	0	1	0	0	1	0
1,00-1,49	18	10	10	0	2	0	0	5	1	0
1,50-1,99	1	0	0	0	0	0	1	0	0	0
2,00-3,00	8	4	3	1	2	1	0	1	0	0
MAS DE 3,00	4	3	3	0	1	0	0	0	0	0
DESCONOCIDO	1	0	0	0	0	0	0	0	0	1
DOS Y MAS HOGARES	6	0	0	0	2	0	0	2	0	2
HASTA 0,50	0	0	0	0	0	0	0	0	0	0
0,51-0,99	0	0	0	0	0	0	0	0	0	0
1,00-1,49	2	0	0	0	1	0	0	1	0	0
1,50-1,99	0	0	0	0	0	0	0	0	0	0
2,00-3,00	1	0	0	0	1	0	0	0	0	0
MAS DE 3,00	1	0	0	0	0	0	0	1	0	0
DESCONOCIDO	2	0	0	0	0	0	0	0	0	2

Nota: La categoría "hoteles y pensiones", (viv. particulares), no se incluye en esta edición, por problemas de empadronamiento. Se ha resuelto considerarla como viviendas colectivas. El dato aparecerá en otra publicación cuando se pueda garantizar su calidad.

CIRCUNSCRIPCION ELECTORAL 1

CUADRO V12: HOGARES PARTICULARES POR TIPO DE HOGAR Y SEXO DEL JEFE SEGUN TIPO DE VIVIENDA

TIPO DE HOGAR Y SEXO DEL JEFE DEL HOGAR	TIPO DE VIVIENDA									
	TOTAL	CASA		RANCHO O CASILLA	DEPARTA- MENTO	CASA DE INQUI- LINATO	LOCAL MO- VIL P/HABIT.	VI- VIENDA MOVIL	DESCO- MOCIDO	
		TOTAL	A							8
TOTAL DE HOGARES	33.410	12.430	12.137	293	46	19.857	549	79	0	449
1. HOGAR UNIPERSONAL	5.833	1.466	1.424	42	9	3.921	242	36	0	159
2. HOGAR MULTIPERSONAL										
FAMILIAR	27.277	10.859	10.611	248	37	15.768	290	41	0	282
2.1. HOGAR NUCLEAR	20.933	7.805	7.625	180	28	12.650	217	28	0	205
2.2. HOGAR EXTENDIDO	5.899	2.839	2.777	62	6	2.910	66	11	0	67
2.3. HOGAR COMPUESTO	445	215	209	6	3	208	7	2	0	10
3. HOGAR MULTIPERSONAL NO FAMILIAR	300	105	102	3	0	168	17	2	0	8
JEFE VARON	23.959	9.451	9.236	215	37	13.729	363	63	0	316
1. HOGAR UNIPERSONAL	1.672	460	448	12	5	958	131	31	0	87
2. HOGAR MULTIPERSONAL FAMILIAR										
2.1. HOGAR NUCLEAR	22.167	8.955	8.753	202	32	12.705	217	30	0	228
2.2. HOGAR EXTENDIDO	17.925	6.813	6.659	154	26	10.724	170	21	0	171
2.3. HOGAR COMPUESTO	3.924	1.987	1.941	46	4	1.834	44	7	0	48
3. HOGAR MULTIPERSONAL NO FAMILIAR	318	155	153	2	2	147	3	2	0	9
JEFE MUJER	9.451	2.979	2.901	78	9	6.128	186	16	0	133
1. HOGAR UNIPERSONAL	4.161	1.006	976	30	4	2.963	111	5	0	72
2. HOGAR MULTIPERSONAL FAMILIAR										
2.1. HOGAR NUCLEAR	5.110	1.904	1.858	46	5	3.063	73	11	0	54
2.2. HOGAR EXTENDIDO	3.008	992	966	26	2	1.926	47	7	0	34
2.3. HOGAR COMPUESTO	1.975	852	836	16	2	1.076	22	4	0	19
3. HOGAR MULTIPERSONAL NO FAMILIAR	127	60	56	4	1	61	4	0	0	1
TOTAL	180	69	67	2	0	102	2	0	0	7

Nota: La categoría "hoteles y pensiones" (viv. particulares), no se incluye en esta edición, por problemas de espesoramiento. Se ha resuelto considerarla como viviendas colectivas. El dato aparecerá en otra publicación cuando se pueda garantizar su calidad.

CUADRO V12: HOGARES PARTICULARES POR TIPO DE HOGAR Y SEXO DEL JEFE SEGUN TIPO DE VIVIENDA

TIPO DE HOGAR Y SEXO DEL JEFE DEL HOGAR	TIPO DE VIVIENDA									
	TOTAL	CASA			RANCHO O CASILLA	DEPARTA- MENTO	CASA DE INQUI- LIMATO	LOCAL NO CONST. P/HABIT.	VI- VIENDA MOVIL	DESCO- MOCIDO
		TOTAL	A	B						
TOTAL DE HOGARES	24.227	6.968	6.715	253	2.604	12.975	1.072	97	7	504
1. HOGAR UNIPERSONAL	4.195	923	866	57	251	2.427	382	55	6	151
2. HOGAR MULTIPERSONAL										
FAMILIAR	19.797	5.977	5.781	196	2.327	10.444	672	33	1	343
2.1. HOGAR NUCLEAR	14.750	4.106	3.964	142	1.646	8.249	488	22	1	238
2.2. HOGAR EXTENDIDO	4.610	1.728	1.679	49	568	2.041	171	11	0	91
2.3. HOGAR COMPUESTO	437	143	138	5	113	154	13	0	0	14
3. HOGAR MULTIPERSONAL NO FAMILIAR	235	68	68	0	26	104	18	9	0	10
JEFE VARON	17.513	5.288	5.101	187	2.027	9.082	687	85	7	337
1. HOGAR UNIPERSONAL	1.461	338	309	29	179	621	192	48	6	77
2. HOGAR MULTIPERSONAL										
FAMILIAR	15.911	4.911	4.753	158	1.828	8.408	482	28	1	253
2.1. HOGAR NUCLEAR	12.444	3.547	3.430	117	1.344	6.987	365	19	1	181
2.2. HOGAR EXTENDIDO	3.164	1.250	1.214	36	403	1.324	113	9	0	65
2.3. HOGAR COMPUESTO	303	114	109	5	81	97	4	0	0	7
3. HOGAR MULTIPERSONAL NO FAMILIAR	141	39	39	0	20	53	13	9	0	7
JEFE MUJER	6.714	1.680	1.614	66	577	3.893	385	12	0	167
1. HOGAR UNIPERSONAL	2.734	585	557	28	72	1.806	190	7	0	74
2. HOGAR MULTIPERSONAL										
FAMILIAR	3.886	1.066	1.028	38	499	2.036	190	5	0	90
2.1. HOGAR NUCLEAR	2.306	559	534	25	302	1.262	123	3	0	57
2.2. HOGAR EXTENDIDO	1.446	478	465	13	165	717	58	2	0	26
2.3. HOGAR COMPUESTO	134	29	29	0	32	57	9	0	0	7
3. HOGAR MULTIPERSONAL NO FAMILIAR	94	29	29	0	6	51	5	0	0	3

Nota: La categoría "hoteles y pensiones" (viv. particulares), no se incluye en esta edición, por problemas de espadronamiento. Se ha resuelto considerarla como viviendas colectivas. El dato aparecerá en otra publicación cuando se pueda garantizar su calidad.

CIRCUNSCRIPCION ELECTORAL 3

CUADRO V12: HOGARES PARTICULARES POR TIPO DE HOGAR Y SEXO DEL JEFE SEGUN TIPO DE VIVIENDA

TIPO DE HOGAR Y SEXO DEL JEFE DEL HOGAR	TIPO DE VIVIENDA									
	TOTAL	CASA			RANCHO O CASILLA	DEPARTA- MENTO	CASA DE INGUI- LINATO	LOCAL NO CONST. P/HABIT.	VI- VIENDA MOVIL	DESCO- MOCIDO
		TOTAL	A	B						
TOTAL DE HOGARES	23.125	4.016	3.833	183	98	16.272	2.141	99	2	497
1. HOGAR UNIPERSONAL	5.252	619	585	34	8	3.628	729	54	2	212
2. HOGAR MULTIPERSONAL	17.592	3.354	3.207	147	88	12.473	1.359	42	0	276
FAMILIAR	13.183	2.255	2.130	105	69	9.663	994	28	0	174
2.1. HOGAR NUCLEAR	4.044	1.010	974	36	15	2.596	322	12	0	89
2.2. HOGAR EXTENDIDO	365	89	83	6	4	214	43	2	0	13
2.3. HOGAR COMPUESTO										
3. HOGAR MULTIPERSONAL NO FAMILIAR	281	43	41	2	2	171	53	3	0	9
JEFE VARON	16.102	3.028	2.899	129	76	11.005	1.560	92	2	339
1. HOGAR UNIPERSONAL	1.943	246	235	11	6	1.040	469	50	2	130
2. HOGAR MULTIPERSONAL	13.991	2.752	2.635	117	68	9.883	1.047	39	0	202
FAMILIAR	11.106	1.936	1.848	88	53	8.155	800	26	0	136
2.1. HOGAR NUCLEAR	2.634	747	722	25	12	1.593	214	11	0	57
2.2. HOGAR EXTENDIDO	251	69	65	4	3	135	33	2	0	9
2.3. HOGAR COMPUESTO										
3. HOGAR MULTIPERSONAL NO FAMILIAR	168	30	29	1	2	82	44	3	0	7
JEFE MUJER	7.023	988	934	54	22	5.267	581	7	0	158
1. HOGAR UNIPERSONAL	3.309	373	350	23	2	2.588	260	4	0	82
2. HOGAR MULTIPERSONAL	3.601	602	572	30	20	2.590	312	3	0	74
FAMILIAR	2.077	319	302	17	16	1.508	194	2	0	38
2.1. HOGAR NUCLEAR	1.410	263	252	11	3	1.003	108	1	0	32
2.2. HOGAR EXTENDIDO	114	20	18	2	1	79	10	0	0	4
2.3. HOGAR COMPUESTO										
3. HOGAR MULTIPERSONAL NO FAMILIAR	113	13	12	1	0	89	9	0	0	2

Nota: La categoría "hoteles y pensiones" (viv. particulares), no se incluye en esta edición, por problemas de empadronamiento. Se ha resuelto considerarla como "viviendas colectivas". El dato aparecerá en otra publicación cuando se pueda garantizar su calidad.

CUADRO VI2: HOGARES PARTICULARES POR TIPO DE HOGAR Y SEXO DEL JEFE SEGUN TIPO DE VIVIENDA

TIPO DE HOGAR Y SEXO DEL JEFE DEL HOGAR		TIPO DE VIVIENDA									
		TOTAL	CASA			RANCHO O CASILLA	DEPARTA- MENTO	CASA DE INQUI- LIMATO	LOCAL MO- CONST. P/HABIT.	VI- VIENDA MOVIL	DESCO- MOCIDO
			TOTAL	A	B						
TOTAL DE HOGARES		17.672	1.927	1.837	90	51	10.608	4.459	69	3	555
1. HOGAR UNIPERSONAL		3.484	273	255	18	17	2.036	986	31	2	139
2. HOGAR MULTIPERSONAL											
FAMILIAR		14.029	1.638	1.566	72	32	8.503	3.427	31	1	397
2.1. HOGAR NUCLEAR		10.588	1.070	1.017	53	23	6.694	2.480	23	0	298
2.2. HOGAR EXTENDIDO		3.170	525	508	17	7	1.693	844	7	1	93
2.3. HOGAR COMPUESTO		271	43	41	2	2	116	103	1	0	6
3. HOGAR MULTIPERSONAL NO FAMILIAR		159	16	16	0	2	69	46	7	0	19
JEFE VARON		12.570	1.475	1.407	68	41	7.466	3.138	65	3	382
1. HOGAR UNIPERSONAL		1.255	111	105	6	13	541	485	29	2	74
2. HOGAR MULTIPERSONAL											
FAMILIAR		11.224	1.354	1.292	62	26	6.896	2.623	29	1	295
2.1. HOGAR NUCLEAR		8.923	931	886	45	20	5.727	1.981	23	0	241
2.2. HOGAR EXTENDIDO		2.119	388	373	15	4	1.088	581	5	1	52
2.3. HOGAR COMPUESTO		182	35	33	2	2	81	61	1	0	2
3. HOGAR MULTIPERSONAL NO FAMILIAR		91	10	10	0	2	29	30	7	0	13
JEFE MUJER		5.102	452	430	22	10	3.142	1.321	4	0	173
1. HOGAR UNIPERSONAL		2.229	162	150	12	4	1.495	501	2	0	65
2. HOGAR MULTIPERSONAL											
FAMILIAR		2.805	284	274	10	6	1.607	804	2	0	102
2.1. HOGAR NUCLEAR		1.665	139	131	8	3	967	499	0	0	57
2.2. HOGAR EXTENDIDO		1.051	137	135	2	3	605	263	2	0	41
2.3. HOGAR COMPUESTO		89	8	8	0	0	35	42	0	0	4
3. HOGAR MULTIPERSONAL NO FAMILIAR		68	6	6	0	0	40	16	0	0	6

Nota: la categoría "hoteles y pensiones" (viv. particulares), no se incluye en esta edición, por problemas de empadronamiento. Se ha resuelto considerarla como viviendas colectivas. El dato aparecerá en otra publicación cuando se pueda garantizar su calidad.

CUADRO V12: HOGARES PARTICULARES POR TIPO DE HOGAR Y SEXO DEL JEFE SEGUN TIPO DE VIVIENDA

TIPO DE HOGAR Y SEXO DEL JEFE DEL HOGAR	TIPO DE VIVIENDA									
	TOTAL	CASA		RANCHO O CASILLA	DEPARTA- MENTO	CASA DE INQUI- LINATO	LOCAL NO CONST. P/HABIT.	VI- VIENDA MOVIL	DESCO- NUCIDO	
		TOTAL	A							B
TOTAL DE HOGARES	57.278	12.267	11.982	285	59	43.055	1.089	120	0	688
1. HOGAR UNIPERSONAL	11.502	1.429	1.386	43	15	9.260	459	60	0	279
2. HOGAR MULTIPERSONAL	45.194	10.714	10.479	235	44	33.387	596	57	0	396
FAMILIAR	35.764	7.666	7.496	170	36	27.278	468	40	0	276
2.1. HOGAR NUCLEAR	8.716	2.782	2.725	57	8	5.698	110	16	0	102
2.2. HOGAR EXTENDIDO	714	266	258	8	0	411	18	1	0	18
2.3. HOGAR COMPUESTO										
3. HOGAR MULTIPERSONAL NO FAMILIAR	582	124	117	7	0	408	34	3	0	13
JEFE VARON	39.818	9.470	9.243	227	52	29.147	672	95	0	382
1. HOGAR UNIPERSONAL	3.123	491	468	23	13	2.246	219	50	0	104
2. HOGAR MULTIPERSONAL	36.465	8.928	8.729	199	39	26.760	427	42	0	269
FAMILIAR	30.528	6.747	6.595	152	32	23.151	352	32	0	214
2.1. HOGAR NUCLEAR	5.446	1.982	1.941	41	7	3.342	61	10	0	44
2.2. HOGAR EXTENDIDO	491	199	193	6	0	267	14	0	0	11
2.3. HOGAR COMPUESTO										
3. HOGAR MULTIPERSONAL NO FAMILIAR	230	51	46	5	0	141	26	3	0	9
JEFE MUJER	17.460	2.797	2.739	58	7	13.908	417	25	0	306
1. HOGAR UNIPERSONAL	8.379	938	918	20	2	7.014	240	10	0	175
2. HOGAR MULTIPERSONAL	8.729	1.786	1.750	36	5	6.627	169	15	0	127
FAMILIAR	5.236	919	901	18	4	4.127	116	8	0	62
2.1. HOGAR NUCLEAR	3.270	800	784	16	1	2.356	49	6	0	58
2.2. HOGAR EXTENDIDO	223	67	65	2	0	144	4	1	0	7
2.3. HOGAR COMPUESTO										
3. HOGAR MULTIPERSONAL NO FAMILIAR	352	73	71	2	0	267	8	0	0	4

Nota: La categoría "hoteles y pensiones" (viv. particulares), no se incluye en esta edición, por problemas de espacio. El dato aparecerá en otra publicación cuando se encuentre disponible su calidad.

CUADRO V12:HOGARES PARTICULARES POR TIPO DE HOGAR Y SEXO DEL JEFE SEGUN TIPO DE VIVIENDA

TIPO DE HOGAR Y SEXO DEL JEFE DEL HOGAR	TIPO DE VIVIENDA										
	TOTAL	CASA			RANCHO O CASILLA	DEPARTA- MENTO	CASA DE INQUI- LIMATO	LOCAL NO CONST. P/HABIT.	VI- VIENDA MOVIL	DESCO- MOCIOO	
		TOTAL	A	B							
TOTAL DE HOGARES	46.210	7.160	6.913	247	37	37.413	907	94	2	597	
1. HOGAR UNIPERSONAL	10.344	860	817	43	7	8.857	350	46	1	223	
2. HOGAR MULTIPERSONAL											
FAMILIAR	35.270	6.228	6.028	200	30	28.069	534	41	1	367	
2.1. HOGAR NUCLEAR	27.737	4.360	4.217	143	21	22.647	410	29	1	269	
2.2. HOGAR EXTENDIDO	6.916	1.712	1.663	49	8	4.994	112	10	0	80	
2.3. HOGAR COMPUESTO	617	156	148	8	1	428	12	2	0	18	
3. HOGAR MULTIPERSONAL NO											
FAMILIAR	596	72	68	4	0	487	23	7	0	7	
JEFE VARON	31.262	5.478	5.293	185	28	24.715	587	81	2	371	
1. HOGAR UNIPERSONAL	2.913	298	278	20	3	2.287	190	41	1	93	
2. HOGAR MULTIPERSONAL											
FAMILIAR	28.081	5.148	4.986	162	25	22.214	383	34	1	276	
2.1. HOGAR NUCLEAR	23.455	3.844	3.719	125	18	19.045	309	25	1	213	
2.2. HOGAR EXTENDIDO	4.214	1.187	1.155	32	7	2.896	65	8	0	51	
2.3. HOGAR COMPUESTO	412	117	112	5	0	273	9	1	0	12	
3. HOGAR MULTIPERSONAL NO											
FAMILIAR	268	32	29	3	0	214	14	6	0	2	
JEFE MUJER	14.948	1.682	1.620	62	9	12.698	370	13	0	226	
1. HOGAR UNIPERSONAL	7.431	562	539	23	4	6.570	160	5	0	130	
2. HOGAR MULTIPERSONAL											
FAMILIAR	7.189	1.080	1.042	38	5	5.855	151	7	0	91	
2.1. HOGAR NUCLEAR	4.282	516	498	18	3	3.602	101	4	0	56	
2.2. HOGAR EXTENDIDO	2.702	525	508	17	1	2.098	47	2	0	29	
2.3. HOGAR COMPUESTO	205	39	36	3	1	155	3	1	0	6	
3. HOGAR MULTIPERSONAL NO											
FAMILIAR	328	40	39	1	0	273	9	1	0	5	

Nota: La categoría "hoteles y pensiones" (viv. particulares), no se incluye en esta edición, por problemas de muestreo. Se ha resuelto considerarla como viviendas colectivas. El dato aparecerá en otra publicación cuando se pueda garantizar su calidad.

CUADRO V12: HOGARES PARTICULARES POR TIPO DE HOGAR Y SEXO DEL JEFE SEGUN TIPO DE VIVIENDA

TIPO DE HOGAR Y SEXO DEL JEFE DEL HOGAR	TOTAL	TIPO DE VIVIENDA									
		CASA			RANCHO O CASILLA	DEPARTA- MENTO	CASA DE INQUI- LINATO	LOCAL NO CONST. P/HABIT.	VI- VIENDA MOVIL	DESCO- NOCIDO	
		TOTAL	A	B							
TOTAL DE HOGARES	51.992	4.204	4.071	133	36	45.699	1.065	155	1	832	
1. HOGAR UNIPERSONAL	13.021	557	532	25	13	11.675	397	60	1	318	
2. HOGAR MULTIPERSONAL											
FAMILIAR	38.137	3.579	3.472	107	23	33.326	628	88	0	493	
2.1. HOGAR NUCLEAR	30.528	2.467	2.391	76	19	27.150	465	58	0	369	
2.2. HOGAR EXTENDIDO	6.900	967	941	26	4	5.657	145	21	0	106	
2.3. HOGAR COMPUESTO	709	145	140	5	0	519	18	9	0	18	
3. HOGAR MULTIPERSONAL NO FAMILIAR	834	68	67	1	0	698	40	7	0	21	
JEFE VARON	34.136	3.144	3.040	104	31	29.614	707	130	1	509	
1. HOGAR UNIPERSONAL	3.734	215	201	14	10	3.098	228	52	1	130	
2. HOGAR MULTIPERSONAL											
FAMILIAR	30.019	2.893	2.804	89	21	26.213	453	72	0	367	
2.1. HOGAR NUCLEAR	25.528	2.116	2.050	66	19	22.704	345	49	0	295	
2.2. HOGAR EXTENDIDO	4.036	682	663	19	2	3.178	96	16	0	62	
2.3. HOGAR COMPUESTO	455	95	91	4	0	331	12	7	0	10	
3. HOGAR MULTIPERSONAL NO FAMILIAR	383	36	35	1	0	303	26	6	0	12	
JEFE MUJER	17.856	1.060	1.031	29	5	16.085	358	25	0	323	
1. HOGAR UNIPERSONAL	9.287	342	331	11	3	8.577	169	8	0	188	
2. HOGAR MULTIPERSONAL											
FAMILIAR	8.118	686	668	18	2	7.113	175	16	0	126	
2.1. HOGAR NUCLEAR	5.000	351	341	10	0	4.446	120	9	0	74	
2.2. HOGAR EXTENDIDO	2.864	285	278	7	2	2.479	49	5	0	44	
2.3. HOGAR COMPUESTO	254	50	49	1	0	188	6	2	0	8	
3. HOGAR MULTIPERSONAL NO FAMILIAR	451	32	32	0	0	395	14	1	0	9	

Nota: La categoría "hoteles y pensiones" (viv. particulares), no se incluye en esta edición, por problemas de empadronamiento. Se ha resuelto considerarla como viviendas colectivas. El dato aparecerá en otra publicación cuando se pueda garantizar su calidad.

CUADRO VI2:HOGARES PARTICULARES POR TIPO DE HOGAR Y SEXO DEL JEFE SEGUN TIPO DE VIVIENDA

TIPO DE HOGAR Y SEXO DEL JEFE DEL HOGAR	TIPO DE VIVIENDA									
	TOTAL	CASA			RANCHO O CASILLA	DEPARTA- MENTO	CASA DE INQUI- LINATO	LOCAL NO CONST. P/HABIT.	VI- VENDA MOVIL	DESCO- MOCIDO
		TOTAL	A	B						
TOTAL DE HOGARES	20.374	2.967	2.868	99	59	15.523	1.393	70	0	362
1. HOGAR UNIPERSONAL	4.831	447	417	30	9	3.712	495	34	0	134
2. HOGAR MULTIPERSONAL										
FAMILIAR	15.204	2.482	2.415	67	48	11.557	865	34	0	218
2.1. HOGAR NUCLEAR	11.601	1.669	1.625	44	36	9.081	643	26	0	146
2.2. HOGAR EXTENDIDO	3.272	726	704	22	10	2.275	191	6	0	64
2.3. HOGAR COMPUESTO	331	87	86	1	2	201	31	2	0	8
3. HOGAR MULTIPERSONAL NO FAMILIAR	339	38	36	2	2	254	33	2	0	10
JEFE VARON	13.665	2.206	2.136	70	50	10.193	948	52	0	216
1. HOGAR UNIPERSONAL	1.557	179	165	14	9	1.017	267	29	0	56
2. HOGAR MULTIPERSONAL										
FAMILIAR	11.964	2.015	1.960	55	39	9.080	656	22	0	152
2.1. HOGAR NUCLEAR	9.721	1.438	1.400	38	32	7.626	498	18	0	109
2.2. HOGAR EXTENDIDO	2.027	518	501	17	6	1.333	132	2	0	36
2.3. HOGAR COMPUESTO	216	59	59	0	1	121	26	2	0	7
3. HOGAR MULTIPERSONAL NO FAMILIAR	144	12	11	1	2	96	25	1	0	8
JEFE MUJER	6.709	761	732	29	9	5.330	445	18	0	146
1. HOGAR UNIPERSONAL	3.274	268	252	16	0	2.695	228	5	0	78
2. HOGAR MULTIPERSONAL										
FAMILIAR	3.240	467	455	12	9	2.477	209	12	0	66
2.1. HOGAR NUCLEAR	1.880	231	225	6	4	1.455	145	8	0	37
2.2. HOGAR EXTENDIDO	1.245	208	203	5	4	942	59	4	0	28
2.3. HOGAR COMPUESTO	115	28	27	1	1	80	5	0	0	1
3. HOGAR MULTIPERSONAL NO FAMILIAR	195	26	25	1	0	158	8	1	0	2

Nota: La categoría "hoteles y pensiones" (viv. particulares), no se incluye en esta edición, por problemas de muestreo. Se ha resuelto considerarla como viviendas colectivas. El dato aparecerá en otra publicación cuando se pueda garantizar su calidad.

CIRCUNSCRIPCION ELECTORAL 9

CUADRO V12: HOGARES PARTICULARES POR TIPO DE HOGAR Y SEXO DEL JEFE SEGUN TIPO DE VIVIENDA

TIPO DE HOGAR Y SEXO DEL JEFE DEL HOGAR	TOTAL	TIPO DE VIVIENDA									
		CASA			RANCHO O CASILLA	DEPARTA- MENTO	CASA DE INQUI- LINATO	LOCAL NO CONST. P/HABIT.	VI- VIENDA MOVIL	DESCO- MOCIDO	
		TOTAL	A	B							
TOTAL DE HOGARES	33.513	2.177	2.122	55	70	28.448	1.991	106	5	716	
1. HOGAR UNIPERSONAL	9.153	377	365	12	13	7.722	752	43	4	242	
2. HOGAR MULTIPERSONAL	23.543	1.746	1.705	41	51	20.077	1.158	60	0	451	
FAMILIAR	17.807	1.141	1.114	27	32	15.433	841	43	0	317	
2.1. HOGAR NUCLEAR	5.079	520	508	12	14	4.137	280	15	0	113	
2.2. HOGAR EXTENDIDO	657	85	83	2	5	507	37	2	0	21	
2.3. HOGAR COMPUESTO											
3. HOGAR MULTIPERSONAL NO FAMILIAR	817	54	52	2	6	649	81	3	1	23	
JEFE VARON	21.520	1.617	1.575	42	55	17.962	1.343	89	5	449	
1. HOGAR UNIPERSONAL	3.108	195	189	6	11	2.306	445	40	4	107	
2. HOGAR MULTIPERSONAL	18.002	1.397	1.362	35	40	15.347	845	46	0	327	
FAMILIAR	14.656	965	943	22	27	12.732	656	33	0	243	
2.1. HOGAR NUCLEAR	2.935	368	357	11	10	2.307	169	11	0	70	
2.2. HOGAR EXTENDIDO	411	64	62	2	3	308	20	2	0	14	
2.3. HOGAR COMPUESTO											
3. HOGAR MULTIPERSONAL NO FAMILIAR	410	25	24	1	4	309	53	3	1	15	
JEFE MUJER	11.993	560	547	13	15	10.486	648	17	0	267	
1. HOGAR UNIPERSONAL	6.045	182	176	6	2	5.416	307	3	0	135	
2. HOGAR MULTIPERSONAL	5.541	349	343	6	11	4.730	313	14	0	124	
FAMILIAR	3.151	176	171	5	5	2.701	185	10	0	74	
2.1. HOGAR NUCLEAR	2.144	152	151	1	4	1.830	111	4	0	43	
2.2. HOGAR EXTENDIDO	246	21	21	0	2	199	17	0	0	7	
2.3. HOGAR COMPUESTO											
3. HOGAR MULTIPERSONAL NO FAMILIAR	407	29	28	1	2	340	28	0	0	8	

Nota: La categoría "hoteles y pensiones" (viv. particulares) no se incluye en esta edición por problemas de emparejamiento. Se ha resuelto considerarla como viviendas colectivas. El dato aparecerá en otra publicación cuando se pueda garantizar su calidad.

CUADRO VI.2.-HOGARES PARTICULARES POR TIPO DE HOGAR Y SEXO DEL JEFE SEGUN TIPO DE VIVIENDA

TIPO DE HOGAR Y SEXO DEL JEFE DEL HOGAR	TIPO DE VIVIENDA									
	CASA			RANCHO O CASILLA	DEPARTA- MENTO	CASA DE INGUI- LINATO	LOCAL NO VI- CONST. P/HABIT.	DESCO- MOBIL	DESCO- MOBIL	DESCO- MOBIL
	TOTAL	A	B							
TOTAL DE HOGARES	17.760	826	780	46	9	15.366	1.160	97	2	300
1. HOGAR UNIPERSONAL	5.386	182	168	14	5	4.621	432	25	2	119
2. HOGAR MULTIPERSONAL										
FAMILIAR	11.948	631	599	32	4	10.393	687	68	0	165
2.1. HOGAR NUCLEAR	9.060	392	376	16	2	7.983	508	49	0	126
2.2. HOGAR EXTENDIDO	2.571	199	187	12	2	2.164	157	11	0	38
2.3. HOGAR COMPUESTO	317	40	36	4	0	246	22	8	0	1
3. HOGAR MULTIPERSONAL NO FAMILIAR	426	13	13	0	0	352	41	4	0	16
JEFE VARON	10.847	599	570	29	3	9.209	777	81	2	176
1. HOGAR UNIPERSONAL	1.681	86	80	6	0	1.286	237	20	2	50
2. HOGAR MULTIPERSONAL										
FAMILIAR	8.965	506	483	23	3	7.769	508	59	0	120
2.1. HOGAR NUCLEAR	7.328	330	316	14	2	6.451	398	43	0	104
2.2. HOGAR EXTENDIDO	1.448	151	145	6	1	1.176	95	9	0	16
2.3. HOGAR COMPUESTO	189	25	22	3	0	142	15	7	0	0
3. HOGAR MULTIPERSONAL NO FAMILIAR	201	7	7	0	0	154	32	2	0	6
JEFE MUJER	6.913	227	210	17	6	6.157	383	16	0	124
1. HOGAR UNIPERSONAL	3.705	96	88	8	5	3.335	195	5	0	69
2. HOGAR MULTIPERSONAL										
FAMILIAR	2.983	175	116	9	1	2.624	179	9	0	45
2.1. HOGAR NUCLEAR	1.732	62	60	2	0	1.532	110	6	0	22
2.2. HOGAR EXTENDIDO	1.123	48	42	6	1	988	62	2	0	22
2.3. HOGAR COMPUESTO	128	15	14	1	0	104	7	1	0	1
3. HOGAR MULTIPERSONAL NO FAMILIAR	225	6	6	0	0	198	9	2	0	10

Nota: La categoría "hoteles y pensiones", (viv. particulares), no se incluye en esta edición, por problemas de empadronamiento. Se ha resuelto considerarla como viviendas colectivas. El dato aparecerá en otra publicación cuando se pueda garantizar su calidad.

CIRCUNSCRIPCION ELECTORAL 11

CUADRO V12: HOGARES PARTICULARES POR TIPO DE HOGAR Y SEXO DEL JEFE SEGUN TIPO DE VIVIENDA

TIPO DE HOGAR Y SEXO DEL JEFE DEL HOGAR	TOTAL	TIPO DE VIVIENDA									
		CASA			RANCHO O CASILLA	DEPARTA- MENTO	CASA DE INGUI- LINATO	LOCAL NO CONST. P/HABIT.	VI- VIENDA MOVIL	DESCO- NUCIDO	
		TOTAL	A	B							
TOTAL DE HOGARES	19.037	214	197	17	11	17.072	555	28	8	349	
1. HOGAR UNIPERSONAL	5.790	47	38	9	5	5.299	260	16	8	155	
2. HOGAR MULTIPERSONAL											
FAMILIAR	12.651	155	147	8	6	12.033	270	11	0	176	
2.1. HOGAR NUCLEAR	9.333	100	93	7	5	8.901	206	7	0	114	
2.2. HOGAR EXTENDIDO	2.868	44	44	0	1	2.718	53	1	0	51	
2.3. HOGAR COMPUESTO	450	11	10	1	0	414	11	3	0	11	
3. HOGAR MULTIPERSONAL NO FAMILIAR	596	12	12	0	0	540	25	1	0	18	
JEFE VARON	11.589	170	156	14	6	10.808	376	25	8	196	
1. HOGAR UNIPERSONAL	1.873	27	20	7	2	1.595	153	14	8	74	
2. HOGAR MULTIPERSONAL FAMILIAR	9.412	133	126	7	4	8.951	203	10	0	111	
2.1. HOGAR NUCLEAR	7.576	89	82	7	3	7.241	161	6	0	76	
2.2. HOGAR EXTENDIDO	1.551	36	36	0	1	1.450	33	1	0	30	
2.3. HOGAR COMPUESTO	285	8	8	0	0	260	9	3	0	5	
3. HOGAR MULTIPERSONAL NO FAMILIAR	304	10	10	0	0	262	20	1	0	11	
JEFE MUJER	7.448	44	41	3	5	7.064	179	3	0	153	
1. HOGAR UNIPERSONAL	3.917	20	18	2	3	3.704	107	2	0	81	
2. HOGAR MULTIPERSONAL FAMILIAR	3.239	22	21	1	2	3.082	67	1	0	65	
2.1. HOGAR NUCLEAR	1.757	11	11	0	2	1.660	45	1	0	38	
2.2. HOGAR EXTENDIDO	1.317	8	8	0	0	1.268	20	0	0	21	
2.3. HOGAR COMPUESTO	165	3	2	1	0	154	2	0	0	6	
3. HOGAR MULTIPERSONAL NO FAMILIAR	292	2	2	0	0	278	5	0	0	7	

Nota: La categoría "hoteles y pensiones" (viv. particulares), no se incluye en esta edición, por problemas de estandarización. Se ha resuelto considerarla como viviendas colectivas. El dato aparecerá en otra publicación cuando se pueda garantizar su calidad.

CUADRO V12: HOGARES PARTICULARES POR TIPO DE HOGAR Y SEXO DEL JEFE SEGUN TIPO DE VIVIENDA

TIPO DE HOGAR Y SEXO DEL JEFE DEL HOGAR	TIPO DE VIVIENDA									
	TOTAL	CASA			RANCHO O CASILLA	DEPARTA- MENTO	CASA DE INQUI- LINATO	LOCAL NO CONST. P/HABIT.	VI- VIENDA MOVIL	DESCO- MOCIO
		TOTAL	A	B						
TOTAL DE HOGARES	18.750	1.225	1.177	48	40	15.214	1.654	171	2	444
1. HOGAR UNIPERSONAL	5.531	227	215	12	28	4.465	598	56	1	156
2. HOGAR MULTIPERSONAL FAMILIAR	12.807	957	926	31	11	10.461	989	109	1	279
2.1. HOGAR NUCLEAR	9.523	630	608	22	10	7.879	725	84	1	194
2.2. HOGAR EXTENDIDO	2.899	275	268	7	1	2.310	227	21	0	65
2.3. HOGAR COMPUESTO	385	52	50	2	0	272	37	4	0	20
3. HOGAR MULTIPERSONAL NO FAMILIAR	412	41	36	5	1	288	67	6	0	9
JEFE VARON	11.687	901	866	35	10	9.287	1.060	135	2	272
1. HOGAR UNIPERSONAL	1.882	114	108	6	0	1.327	312	49	1	79
2. HOGAR MULTIPERSONAL FAMILIAR	9.576	760	736	24	9	7.821	718	81	1	186
2.1. HOGAR NUCLEAR	7.609	517	498	19	8	6.327	555	63	1	138
2.2. HOGAR EXTENDIDO	1.719	207	204	3	1	1.320	138	17	0	36
2.3. HOGAR COMPUESTO	248	36	34	2	0	174	25	1	0	12
3. HOGAR MULTIPERSONAL NO FAMILIAR	229	27	22	5	1	139	50	5	0	7
JEFE MUJER	7.063	324	311	13	30	5.927	574	36	0	172
1. HOGAR UNIPERSONAL	3.649	113	107	6	28	3.138	286	7	0	77
2. HOGAR MULTIPERSONAL FAMILIAR	3.231	197	190	7	2	2.640	271	28	0	93
2.1. HOGAR NUCLEAR	1.914	113	110	3	2	1.552	170	21	0	56
2.2. HOGAR EXTENDIDO	1.180	68	64	4	0	990	89	4	0	29
2.3. HOGAR COMPUESTO	137	16	16	0	0	98	12	3	0	8
3. HOGAR MULTIPERSONAL NO FAMILIAR	183	14	14	0	0	149	17	1	0	2

Nota: La categoría "hoteles y pensiones" (viv. particulares), no se incluye en esta edición, por problemas de empadronamiento. Se ha resuelto considerarla como viviendas colectivas. El dato aparecerá en otra publicación cuando se pueda garantizar su calidad.

CIRCUNSCRIPCION ELECTORAL 13

CUADRO V12: HOGARES PARTICULARES POR TIPO DE HOGAR Y SEXO DEL JEFE SEGUN TIPO DE VIVIENDA

TIPO DE HOGAR Y SEXO DEL JEFE DEL HOGAR	TIPO DE VIVIENDA									
	TOTAL	CASA			RANCHO O CASILLA	DEPARTA- MENTO	CASA DE INQUI- LINATO	LOCAL NO CONST. P/HABIT.	VI- VIENDA MOVIL	DESCO- MOCIDO
		TOTAL	A	B						
TOTAL DE HOGARES	18.170	630	598	32	11	15.080	1.842	91	1	515
1. HOGAR UNIPERSONAL	5.880	114	106	8	6	4.867	629	51	1	212
2. HOGAR MULTIPERSONAL	11.765	500	477	23	4	9.797	1.145	36	0	283
FAMILIAR	8.561	340	327	13	4	7.184	814	24	0	195
2.1. HOGAR NUCLEAR	2.816	133	126	7	0	2.313	283	11	0	76
2.2. HOGAR EXTENDIDO	388	27	24	3	0	300	48	1	0	12
2.3. HOGAR COMPUESTO										
3. HOGAR MULTIPERSONAL NO FAMILIAR	525	16	15	1	1	416	68	4	0	20
JEFE VARON	11.215	458	434	24	5	9.015	1.320	78	1	338
1. HOGAR UNIPERSONAL	2.213	63	57	6	2	1.601	403	44	1	99
2. HOGAR MULTIPERSONAL FAMILIAR	8.704	383	366	17	2	7.201	864	30	0	224
2.1. HOGAR NUCLEAR	6.880	267	258	9	2	5.792	635	20	0	164
2.2. HOGAR EXTENDIDO	1.584	95	90	5	0	1.232	196	9	0	52
2.3. HOGAR COMPUESTO	240	21	18	3	0	177	33	1	0	8
3. HOGAR MULTIPERSONAL NO FAMILIAR	298	12	11	1	1	213	53	4	0	15
JEFE MUJER	6.955	172	164	8	6	6.065	522	13	0	177
1. HOGAR UNIPERSONAL	3.667	51	49	2	4	3.266	226	7	0	113
2. HOGAR MULTIPERSONAL FAMILIAR	3.061	117	111	6	2	2.596	281	6	0	59
2.1. HOGAR NUCLEAR	1.681	73	69	4	2	1.392	179	4	0	31
2.2. HOGAR EXTENDIDO	1.232	38	36	2	0	1.081	87	2	0	24
2.3. HOGAR COMPUESTO	148	6	6	0	0	123	15	0	0	4
3. HOGAR MULTIPERSONAL NO FAMILIAR	227	4	4	0	0	203	15	0	0	5

Nota: la categoría "hoteles y pensiones" (viv. particulares) no se incluye en esta edición; por problemas de espadronamiento. Se ha resuelto considerarla como viviendas colectivas. El dato aparecerá en otra publicación cuando se pueda garantizar su calidad.

CUADRO V12: HOGARES PARTICULARES POR TIPO DE HOGAR Y SEXO DEL JEFE SEGUN TIPO DE VIVIENDA

TIPO DE HOGAR Y SEXO DEL JEFE DEL HOGAR	TIPO DE VIVIENDA									
	TOTAL	CASA			RANCHO O CASILLA	DEPARTA- MENTO	CASA DE INGUI- LINATO	LOCAL NO CONST. P/HABIT.	VI- VIENDA MOVIL	DESCO- MOCIDO
		TOTAL	A	B						
TOTAL DE HOGARES	13.953	136	131	5	15	12.670	790	78	4	260
1. HOGAR UNIPERSONAL	5.406	32	32	0	3	4.796	362	54	2	157
2. HOGAR MULTIPERSONAL	8.015	98	94	4	10	7.406	391	21	1	88
FAMILIAR	5.715	71	67	4	4	5.293	273	16	1	57
2.1. HOGAR NUCLEAR	1.986	22	22	0	6	1.832	95	3	0	28
2.2. HOGAR EXTENDIDO	314	5	5	0	0	281	23	2	0	3
2.3. HOGAR COMPUESTO										
3. HOGAR MULTIPERSONAL NO FAMILIAR	532	6	5	1	2	468	37	3	1	15
JEFE VARON	8.396	89	87	2	12	7.503	560	67	3	162
1. HOGAR UNIPERSONAL	2.223	20	20	0	1	1.834	230	48	2	88
2. HOGAR MULTIPERSONAL	5.898	65	64	1	9	5.444	298	17	1	64
FAMILIAR	4.581	49	48	1	4	4.256	212	13	1	46
2.1. HOGAR NUCLEAR	1.117	13	13	0	5	1.011	68	2	0	18
2.2. HOGAR EXTENDIDO	200	3	3	0	0	177	18	2	0	0
2.3. HOGAR COMPUESTO										
3. HOGAR MULTIPERSONAL NO FAMILIAR	275	4	3	1	2	225	32	2	0	10
JEFE MUJER	5.557	47	44	3	3	5.167	230	11	1	98
1. HOGAR UNIPERSONAL	3.183	12	12	0	2	2.962	132	6	0	69
2. HOGAR MULTIPERSONAL	2.117	33	30	3	1	1.962	93	4	0	24
FAMILIAR	1.134	22	19	3	0	1.037	61	3	0	11
2.1. HOGAR NUCLEAR	869	9	9	0	1	821	27	1	0	10
2.2. HOGAR EXTENDIDO	114	2	2	0	0	104	5	0	0	3
2.3. HOGAR COMPUESTO										
3. HOGAR MULTIPERSONAL NO FAMILIAR	257	2	2	0	0	243	5	1	1	5

Nota: La categoría "hoteles y pensiones" (viv. particulares), no se incluye en esta edición, por problemas de empadronamiento. Se ha resuelto considerarla como viviendas colectivas. El dato aparecerá en otra publicación cuando se pueda garantizar su calidad.

CUADRO V12: HOGARES PARTICULARES POR TIPO DE HOGAR Y SEXO DEL JEFE SEGUN TIPO DE VIVIENDA

TIPO DE HOGAR Y SEXO DEL JEFE DEL HOGAR	TOTAL	TIPO DE VIVIENDA								
		CASA		RANCHO O CASILLA	DEPARTA- MENTO	CASA DE INGUI- LITADO	LOCAL NO CONST- P/HABIT.	VI- VIENDA MOVIL	DESCO- MOCCIO	
		TOTAL	A							B
TOTAL DE HOGARES	41.282	11.327	11.063	264	82	28.365	807	170	4	527
1. HOGAR UNIPERSONAL	7.963	1.589	1.537	52	19	5.775	320	77	2	181
2. HOGAR MULTIPERSONAL										
FAMILIAR	32.860	9.637	9.430	207	62	22.274	465	83	2	337
2.1. HOGAR NUCLEAR	25.883	6.917	6.769	148	45	18.297	313	65	1	245
2.2. HOGAR EXTENDIDO	6.389	2.495	2.440	55	14	3.653	131	13	1	82
2.3. HOGAR COMPUESTO	588	225	221	4	3	324	21	5	0	10
3. HOGAR MULTIPERSONAL NO FAMILIAR	459	101	96	5	1	316	22	10	0	9
JEFE VARON	29.638	8.605	8.406	199	65	19.988	500	144	3	333
1. HOGAR UNIPERSONAL	2.486	557	536	21	16	1.618	149	68	2	76
2. HOGAR MULTIPERSONAL										
FAMILIAR	26.952	8.004	7.829	175	48	18.240	339	68	1	252
2.1. HOGAR NUCLEAR	22.290	6.036	5.905	131	38	15.719	243	54	0	200
2.2. HOGAR EXTENDIDO	4.252	1.797	1.757	40	9	2.303	85	10	1	47
2.3. HOGAR COMPUESTO	410	171	167	4	1	218	11	4	0	5
3. HOGAR MULTIPERSONAL NO FAMILIAR	200	44	41	3	1	130	12	8	0	5
JEFE MUJER	11.644	2.722	2.657	65	17	8.377	307	26	1	194
1. HOGAR UNIPERSONAL	5.477	1.032	1.001	31	3	4.157	171	9	0	105
2. HOGAR MULTIPERSONAL										
FAMILIAR	5.908	1.633	1.601	32	14	4.034	126	15	1	85
2.1. HOGAR NUCLEAR	3.593	881	864	17	7	2.578	70	11	1	45
2.2. HOGAR EXTENDIDO	2.137	698	683	15	5	1.350	46	3	0	35
2.3. HOGAR COMPUESTO	178	54	54	0	2	106	10	1	0	5
3. HOGAR MULTIPERSONAL NO FAMILIAR	259	57	55	2	0	186	10	2	0	4

Mota: La categoría "hoteles y pensiones" (viv. particulares), no se incluye en esta edición, por problemas de muestreo. Se ha resuelto considerarla como "viviendas colectivas". El dato aparecerá en otra publicación cuando se pueda garantizar su calidad.

CUADRO V12: HOGARES PARTICULARES POR TIPO DE HOGAR Y SEXO DEL JEFE SEGUN TIPO DE VIVIENDA

TIPO DE HOGAR Y SEXO DEL JEFE DEL HOGAR	TIPO DE VIVIENDA						
	CASA			RANCHO O CASILLA	DEPARTA- MENTO	CASA DE INQUI- LIMATO P/HABIT.	LOCAL NO VI- VIENDA MOVIL
	TOTAL	A	8				
TOTAL DE HOGARES	46.515	7.082	176	45	38.520	405	83
1. HOGAR UNIPERSONAL	10.717	921	29	9	9.421	178	1
2. HOGAR MULTIPERSONAL							
FAMILIAR	35.191	6.084	143	32	28.607	202	36
2.1. HOGAR NUCLEAR	28.550	4.489	97	22	23.697	142	26
2.2. HOGAR EXTENDIDO	5.991	1.423	42	9	4.449	53	7
2.3. HOGAR COMPUESTO	650	172	4	1	461	7	3
3. HOGAR MULTIPERSONAL NO FAMILIAR	607	77	4	4	492	25	3
JEFE VARON							
1. HOGAR UNIPERSONAL	31.876	5.379	131	33	25.917	234	78
2. HOGAR MULTIPERSONAL							
FAMILIAR	28.396	5.047	119	23	22.973	146	34
2.1. HOGAR NUCLEAR	24.229	3.890	83	18	20.053	108	24
2.2. HOGAR EXTENDIDO	3.733	1.027	32	4	2.629	33	7
2.3. HOGAR COMPUESTO	434	130	4	1	291	5	3
3. HOGAR MULTIPERSONAL NO FAMILIAR	297	35	2	4	232	19	3
JEFE MUJER							
1. HOGAR UNIPERSONAL	14.639	1.703	45	12	12.603	171	5
2. HOGAR MULTIPERSONAL							
FAMILIAR	7.534	624	19	3	6.709	109	3
2.1. HOGAR NUCLEAR	6.795	1.037	24	9	5.634	56	2
2.2. HOGAR EXTENDIDO	4.321	599	14	4	3.644	34	2
2.3. HOGAR COMPUESTO	2.258	396	10	5	1.820	20	0
3. HOGAR MULTIPERSONAL NO FAMILIAR	216	42	0	0	170	2	0
TOTAL	310	42	2	0	260	6	0

Nota: La categoría "hoteles y pensiones" (viv. particulares), no se incluye en esta edición, por problemas de empadronamiento. Se ha resuelto considerarla como viviendas colectivas. El dato aparecerá en otra publicación cuando se pueda garantizar su calidad.

CIRCUNSCRIPCION ELECTORAL 17

CUADRO V12: HOGARES PARTICULARES POR TIPO DE HOGAR Y SEXO DEL JEFE SEGUN TIPO DE VIVIENDA

TIPO DE HOGAR Y SEXO DEL JEFE DEL HOGAR	TIPO DE VIVIENDA									
	TOTAL	CASA			RANCHO O CASILLA	DEPARTA- MENTO	CASA DE INQUI- LITADO	LOCAL MO- VIL- CONST. P/HABIT.	VI- VIEN- DA MOVIL	DESCO- MOCIDO
		TOTAL	A	B						
TOTAL DE HOGARES	68.333	8.415	8.238	177	91	57.546	1.265	144	6	866
1. HOGAR UNIPERSONAL	15.772	1.198	1.151	47	26	13.593	497	84	4	370
2. HOGAR MULTIPERSONAL										
FAMILIAR	51.561	7.095	6.968	127	62	43.169	715	56	2	462
2.1. HOGAR NUCLEAR	41.496	4.957	4.865	92	43	35.581	533	44	2	336
2.2. HOGAR EXTENDIDO	8.945	1.887	1.856	31	15	6.774	159	11	0	99
2.3. HOGAR COMPUESTO	1.120	251	247	4	4	814	23	1	0	27
3. HOGAR MULTIPERSONAL NO FAMILIAR	1.000	122	119	3	3	784	53	4	0	34
JEFE VARON	46.572	6.266	6.141	125	70	38.695	845	131	6	559
1. HOGAR UNIPERSONAL	4.932	447	428	19	20	3.920	289	78	4	174
2. HOGAR MULTIPERSONAL										
FAMILIAR	41.163	5.760	5.655	105	48	34.424	521	49	2	359
2.1. HOGAR NUCLEAR	34.931	4.267	4.189	78	36	29.910	396	39	2	281
2.2. HOGAR EXTENDIDO	5.480	1.321	1.297	24	9	3.968	116	9	0	57
2.3. HOGAR COMPUESTO	752	172	169	3	3	546	9	1	0	21
3. HOGAR MULTIPERSONAL NO FAMILIAR	477	59	58	1	2	351	35	4	0	26
JEFE MUJER	21.761	2.149	2.097	52	21	18.851	420	13	0	307
1. HOGAR UNIPERSONAL	10.840	751	723	28	6	9.673	208	6	0	196
2. HOGAR MULTIPERSONAL										
FAMILIAR	10.398	1.335	1.313	22	14	8.745	194	7	0	103
2.1. HOGAR NUCLEAR	6.565	690	676	14	7	5.671	137	5	0	55
2.2. HOGAR EXTENDIDO	3.465	566	559	7	6	2.806	43	2	0	42
2.3. HOGAR COMPUESTO	368	79	78	1	1	268	14	0	0	6
3. HOGAR MULTIPERSONAL NO FAMILIAR	523	63	61	2	1	433	18	0	0	8

Nota: La categoría "hoteles y pensiones" (viv. particulares), no se incluye en esta edición, por problemas de empadronamiento. Se ha resuelto considerarla como viviendas colectivas. El dato aparecerá en otra publicación cuando se pueda garantizar su calidad.

CUADRO V12: HOGARES PARTICULARES POR TIPO DE HOGAR Y SEXO DEL JEFE SEGUN TIPO DE VIVIENDA

TIPO DE HOGAR Y SEXO DEL JEFE DEL HOGAR		TIPO DE VIVIENDA																
		CASA			RANCHO O CASILLA	DEPARTA- MENTO	CASA DE LOCAL INQUI- LINATO	LOCAL MO- CONST. P/HABIT.	VI- VIENDA MOVIL	DESCO- MOCIDO								
		TOTAL																
		TOTAL																
TOTAL DE HOGARES		70.301	5.106	4.928	178	58	62.701	1.266	207	3	960							
1. HOGAR UNIPERSONAL		18.994	788	754	34	16	17.189	471	91	2	437							
2. HOGAR MULTIPERSONAL																		
FAMILIAR		49.844	4.245	4.102	143	37	44.238	728	102	0	494							
2.1. HOGAR NUCLEAR		39.837	2.974	2.867	107	31	35.861	535	68	0	368							
2.2. HOGAR EXTENDIDO		8.868	1.121	1.092	29	6	7.435	166	30	0	110							
2.3. HOGAR COMPUESTO		1.139	150	143	7	0	942	27	4	0	16							
3. HOGAR MULTIPERSONAL NO FAMILIAR		1.463	73	72	1	5	1.274	67	14	1	29							
JEFE VARON		45.595	3.777	3.643	134	43	40.165	882	171	3	554							
1. HOGAR UNIPERSONAL		6.009	292	273	19	6	5.175	281	77	2	176							
2. HOGAR MULTIPERSONAL																		
FAMILIAR		38.894	3.449	3.335	114	32	34.423	548	81	0	361							
2.1. HOGAR NUCLEAR		33.049	2.550	2.463	87	27	29.712	418	55	0	287							
2.2. HOGAR EXTENDIDO		5.107	790	769	21	5	4.115	112	23	0	62							
2.3. HOGAR COMPUESTO		738	109	103	6	0	596	18	3	0	12							
3. HOGAR MULTIPERSONAL NO FAMILIAR		692	36	35	1	5	567	53	13	1	17							
JEFE MUJER		24.706	1.329	1.285	44	15	22.536	384	36	0	406							
1. HOGAR UNIPERSONAL		12.985	496	481	15	10	12.014	190	14	0	261							
2. HOGAR MULTIPERSONAL																		
FAMILIAR		10.950	796	767	29	5	9.815	180	21	0	133							
2.1. HOGAR NUCLEAR		6.788	424	404	20	4	6.149	117	13	0	81							
2.2. HOGAR EXTENDIDO		3.761	331	323	8	1	3.320	54	7	0	48							
2.3. HOGAR COMPUESTO		401	41	40	1	0	346	9	1	0	4							
3. HOGAR MULTIPERSONAL NO FAMILIAR		771	37	37	0	0	707	14	1	0	12							

Nota: La categoría "hoteles y pensiones" (viv. particulares), no se incluye en esta edición, por problemas de empadronamiento. Se ha resuelto considerarla como viviendas colectivas. El dato aparecerá en otra publicación cuando se pueda garantizar su calidad.

CIRCUNSCRIPCION ELECTORAL 19

CUADRO V12: HOGARES PARTICULARES POR TIPO DE HOGAR Y SEXO DEL JEFE SEGUN TIPO DE VIVIENDA

TIPO DE HOGAR Y SEXO DEL JEFE DEL HOGAR	TIPO DE VIVIENDA									
	TOTAL	CASA		RANCHO O CASILLA	DEPARTA- MENTO	CASA DE INQUI- LINATO	LOCAL NO CONST. P/HABIT.	VI- VIENDA MOVIL	DESCO- MOCIDO	
		TOTAL	A							B
TOTAL DE HOGARES	74.079	1.294	1.243	51	277	70.794	787	69	1	857
1. HOGAR UNIPERSONAL	24.350	235	221	14	35	23.248	373	45	1	413
2. HOGAR MULTIPERSONAL										
FAMILIAR	47.575	1.024	989	35	236	45.507	364	21	0	423
2.1. HOGAR NUCLEAR	37.091	719	692	27	159	35.600	281	13	0	319
2.2. HOGAR EXTENDIDO	9.199	250	244	6	57	8.719	73	6	0	94
2.3. HOGAR COMPUESTO	1.285	55	53	2	20	1.188	10	2	0	10
3. HOGAR MULTIPERSONAL NO FAMILIAR	2.154	35	33	2	6	2.039	50	3	0	21
JEFE VARON	43.868	895	857	38	211	41.760	468	52	1	481
1. HOGAR UNIPERSONAL	7.295	95	87	8	24	6.810	168	30	1	167
2. HOGAR MULTIPERSONAL FAMILIAR	35.658	781	753	28	183	34.093	275	19	0	307
2.1. HOGAR NUCLEAR	30.180	580	559	21	129	28.995	220	12	0	244
2.2. HOGAR EXTENDIDO	4.668	160	155	5	38	4.360	49	5	0	56
2.3. HOGAR COMPUESTO	810	41	39	2	16	738	6	2	0	7
3. HOGAR MULTIPERSONAL NO FAMILIAR	915	19	17	2	4	857	25	3	0	7
JEFE MUJER	30.211	399	386	13	66	29.034	319	17	0	376
1. HOGAR UNIPERSONAL	17.055	140	134	6	11	16.438	205	15	0	246
2. HOGAR MULTIPERSONAL FAMILIAR	11.917	243	236	7	53	11.414	89	2	0	116
2.1. HOGAR NUCLEAR	6.911	139	133	6	30	6.605	61	1	0	75
2.2. HOGAR EXTENDIDO	4.531	90	89	1	19	4.359	24	1	0	38
2.3. HOGAR COMPUESTO	475	14	14	0	4	450	4	0	0	3
3. HOGAR MULTIPERSONAL NO FAMILIAR	1.239	16	16	0	2	1.182	25	0	0	14

Mota: La categoría "hoteles y pensiones" (viv. particulares), no se incluye en esta edición, por problemas de estadronamiento. Se ha resuelto considerarla como "viviendas colectivas". El dato aparecerá en otra publicación cuando se pueda garantizar su calidad.

CUADRO V12: HOGARES PARTICULARES POR TIPO DE HOGAR Y SEXO DEL JEFE SEGUN TIPO DE VIVIENDA

TIPO DE HOGAR Y SEXO DEL JEFE DEL HOGAR		TIPO DE VIVIENDA									
		CASA				RANCHO O CASILLA	DEPARTAMENTO	CASA DE INQUILINATO	LOCAL NO CONSTR. P/HABIT.	VI-VIENDA MOVIL	DESCOMOCIDO
		TOTAL	A	B							
TOTAL DE HOGARES		26.919	157	144	13	1.032	25.155	137	43	0	395
1. HOGAR UNIPERSONAL		8.615	35	32	3	86	8.196	63	28	0	207
2. HOGAR MULTIPERSONAL											
FAMILIAR		17.599	116	107	9	925	16.304	68	11	0	175
2.1. HOGAR NUCLEAR		13.762	78	74	4	609	12.900	51	8	0	116
2.2. HOGAR EXTENDIDO		3.302	34	31	3	248	2.962	12	1	0	45
2.3. HOGAR COMPUESTO		535	4	2	2	68	442	5	2	0	14
3. HOGAR MULTIPERSONAL NO FAMILIAR		705	6	5	1	21	655	6	4	0	13
JEFE VARON		16.668	117	106	11	837	15.357	102	38	0	217
1. HOGAR UNIPERSONAL		2.915	18	15	3	71	2.668	40	26	0	92
2. HOGAR MULTIPERSONAL											
FAMILIAR		13.479	97	89	8	748	12.448	57	8	0	121
2.1. HOGAR NUCLEAR		11.276	67	63	4	511	10.564	43	5	0	86
2.2. HOGAR EXTENDIDO		1.823	28	25	3	185	1.575	9	1	0	25
2.3. HOGAR COMPUESTO		380	2	1	1	52	309	5	2	0	10
3. HOGAR MULTIPERSONAL NO FAMILIAR		274	2	2	0	18	241	5	4	0	4
JEFE MUJER		10.251	40	38	2	195	9.798	35	5	0	178
1. HOGAR UNIPERSONAL		5.700	17	17	0	15	5.528	23	2	0	115
2. HOGAR MULTIPERSONAL											
FAMILIAR		4.120	19	18	1	177	3.856	11	3	0	54
2.1. HOGAR NUCLEAR		2.486	11	11	0	98	2.336	8	3	0	30
2.2. HOGAR EXTENDIDO		1.479	6	6	0	63	1.387	3	0	0	20
2.3. HOGAR COMPUESTO		155	2	1	1	16	133	0	0	0	4
3. HOGAR MULTIPERSONAL NO FAMILIAR		431	4	3	1	3	414	1	0	0	9

Nota: La categoría "hoteles y pensiones" (viv. particulares), no se incluye en esta edición, por problemas de empadronamiento. Se ha resuelto considerarla como viviendas colectivas. El dato aparecerá en otra publicación cuando se pueda garantizar su calidad.

CUADRO V12: HOGARES PARTICULARES POR TIPO DE HOGAR Y SEXO DEL JEFE SEGUN TIPO DE VIVIENDA

TIPO DE HOGAR Y SEXO DEL JEFE DEL HOGAR	TIPO DE VIVIENDA									
	TOTAL	CASA			RANCHO O CASILLA	DEPARTA- MENTO	CASA DE INQUI- LINATO	LOCAL NO CONST. P/HABIT.	VI- VENDA MOVIL	DESCO- NOCIDO
		TOTAL	A	B						
TOTAL DE HOGARES	38.431	20.788	20.332	456	80	16.760	189	104	0	510
1. HOGAR UNIPERSONAL	6.219	2.804	2.715	89	19	3.104	72	61	0	159
2. HOGAR MULTIPERSONAL										
FAMILIAR	31.916	17.855	17.493	362	59	13.516	108	37	0	341
2.1. HOGAR NUCLEAR	24.138	12.937	12.685	252	42	10.798	81	30	0	250
2.2. HOGAR EXTENDIDO	7.302	4.632	4.528	104	17	2.544	23	5	0	81
2.3. HOGAR COMPUESTO	476	286	280	6	0	174	4	2	0	10
3. HOGAR MULTIPERSONAL NO FAMILIAR	296	129	124	5	2	140	9	6	0	10
JEFE VARON	28.111	15.706	15.380	326	61	11.770	123	90	0	361
1. HOGAR UNIPERSONAL	1.786	843	810	33	14	769	31	54	0	75
2. HOGAR MULTIPERSONAL FAMILIAR	26.192	14.810	14.521	289	45	10.942	86	30	0	279
2.1. HOGAR NUCLEAR	20.825	11.289	11.078	211	34	9.200	65	24	0	213
2.2. HOGAR EXTENDIDO	5.039	3.320	3.247	73	11	1.628	17	5	0	58
2.3. HOGAR COMPUESTO	328	201	196	5	0	114	4	1	0	8
3. HOGAR MULTIPERSONAL NO FAMILIAR	133	53	49	4	2	59	6	6	0	7
JEFE MUJER	10.320	5.082	4.952	130	19	4.990	66	14	0	149
1. HOGAR UNIPERSONAL	4.433	1.961	1.905	56	5	2.335	41	7	0	84
2. HOGAR MULTIPERSONAL FAMILIAR	5.724	3.045	2.972	73	14	2.574	22	7	0	62
2.1. HOGAR NUCLEAR	3.313	1.648	1.607	41	8	1.598	16	6	0	37
2.2. HOGAR EXTENDIDO	2.263	1.312	1.281	31	6	916	6	0	0	23
2.3. HOGAR COMPUESTO	148	85	84	1	0	60	0	1	0	2
3. HOGAR MULTIPERSONAL NO FAMILIAR	163	76	75	1	0	81	3	0	0	3

Nota: La categoría "hoteles y pensiones" (viv. particulares), no se incluye en esta edición, por problemas de empadronamiento. Se ha resuelto considerarla como viviendas colectivas. El dato aparecerá en otra publicación cuando se pueda garantizar su calidad.

CUADRO V12: HOGARES PARTICULARES POR TIPO DE HOGAR Y SEXO DEL JEFE SEGUN TIPO DE VIVIENDA

TIPO DE HOGAR Y SEXO DEL JEFE DEL HOGAR		TIPO DE VIVIENDA									
		TOTAL	CASA		RANCHO O CASILLA	DEPARTAMENTO	CASA DE INHUI- LINATO	LOCAL MO- CONST. P/HABIT.	VI- VIENDA MOVIL	DESCO- MOCIDO	
			TOTAL	A							B
TOTAL DE HOGARES		43.208	14.131	13.711	420	5.819	22.373	135	90	1	659
1. HOGAR UNIPERSONAL		4.861	1.585	1.527	58	540	2.489	47	48	0	152
2. HOGAR MULTIPERSONAL FAMILIAR		38.038	12.445	12.086	359	5.226	19.740	88	40	1	498
2.1. HOGAR NUCLEAR		27.751	9.030	8.762	268	3.594	14.693	68	25	1	340
2.2. HOGAR EXTENDIDO		9.562	3.197	3.116	81	1.470	4.725	13	12	0	145
2.3. HOGAR COMPUESTO		725	218	208	10	162	322	7	3	0	13
3. HOGAR MULTIPERSONAL NO FAMILIAR		309	101	98	3	53	144	0	2	0	9
JEFE VARON		32.568	10.920	10.592	328	4.539	16.498	92	70	1	448
1. HOGAR UNIPERSONAL		1.765	526	496	30	392	709	22	42	0	74
2. HOGAR MULTIPERSONAL FAMILIAR		30.656	10.348	10.051	297	4.107	15.733	70	27	1	370
2.1. HOGAR NUCLEAR		23.506	7.880	7.646	234	2.933	12.347	56	17	1	272
2.2. HOGAR EXTENDIDO		6.636	2.306	2.248	58	1.062	3.160	10	7	0	91
2.3. HOGAR COMPUESTO		514	162	157	5	112	226	4	3	0	7
3. HOGAR MULTIPERSONAL NO FAMILIAR		147	46	45	1	40	56	0	1	0	4
JEFE MUJER		10.640	3.211	3.119	92	1.280	5.875	43	20	0	211
1. HOGAR UNIPERSONAL		3.096	1.059	1.031	28	148	1.780	25	6	0	78
2. HOGAR MULTIPERSONAL FAMILIAR		7.382	2.097	2.035	62	1.119	4.007	18	13	0	128
2.1. HOGAR NUCLEAR		4.245	1.150	1.116	34	661	2.346	12	8	0	68
2.2. HOGAR EXTENDIDO		2.926	891	868	23	408	1.565	3	5	0	54
2.3. HOGAR COMPUESTO		211	56	51	5	50	96	3	0	0	6
3. HOGAR MULTIPERSONAL NO FAMILIAR		162	55	53	2	13	88	0	1	0	5

Nota: La categoría "hoteles y pensiones" (viv. particulares), no se incluye en esta edición, por problemas de empadronamiento; Se ha resuelto considerarla como viviendas colectivas. El dato aparecerá en otra publicación cuando se pueda garantizar su calidad.

CUADRO V12: HOGARES PARTICULARES POR TIPO DE HOGAR Y SEXO DEL JEFE SEGUN TIPO DE VIVIENDA

TIPO DE HOGAR Y SEXO DEL JEFE DEL HOGAR		TIPO DE VIVIENDA									
		TOTAL	CASA			RANCHO O CASILLA	DEPARTA- MENTO	CASA DE INQUI- LINATO	LOCAL NO CONST. P/HABIT.	VI- VIENDA MOVIL	DESCO- NOCIDO
			TOTAL	A	B						
TOTAL DE HOGARES		35.055	17.100	16.553	547	1.331	15.304	562	124	8	626
1. HOGAR UNIPERSONAL		5.207	1.954	1.876	78	135	2.686	176	72	7	177
2. HOGAR MULTIPERSONAL											
FAMILIAR		29.539	15.025	14.563	462	1.175	12.478	372	47	1	441
2.1. HOGAR NUCLEAR		21.589	10.370	10.065	305	842	9.761	266	35	0	315
2.2. HOGAR EXTENDIDO		7.421	4.388	4.242	146	286	2.524	91	11	1	120
2.3. HOGAR COMPUESTO		529	267	256	11	47	193	15	1	0	6
3. HOGAR MULTIPERSONAL NO FAMILIAR		309	121	114	7	21	140	14	5	0	8
JEFE VARON		26.192	13.229	12.812	417	1.050	10.999	369	104	7	434
1. HOGAR UNIPERSONAL		1.756	674	641	33	106	734	91	64	6	81
2. HOGAR MULTIPERSONAL											
FAMILIAR		24.300	12.511	12.129	382	930	10.208	266	36	1	348
2.1. HOGAR NUCLEAR		18.567	9.036	8.770	266	681	8.367	194	28	0	261
2.2. HOGAR EXTENDIDO		5.325	3.261	3.152	109	209	1.700	64	7	1	83
2.3. HOGAR COMPUESTO		408	214	207	7	40	141	8	1	0	4
3. HOGAR MULTIPERSONAL NO FAMILIAR		136	44	42	2	14	57	12	4	0	5
JEFE MUJER		8.863	3.871	3.741	130	281	4.305	193	20	1	192
1. HOGAR UNIPERSONAL		3.451	1.280	1.235	45	29	1.952	85	8	1	96
2. HOGAR MULTIPERSONAL											
FAMILIAR		5.239	2.514	2.434	80	245	2.270	106	11	0	93
2.1. HOGAR NUCLEAR		3.022	1.334	1.295	39	161	1.394	72	7	0	54
2.2. HOGAR EXTENDIDO		2.096	1.127	1.090	37	77	824	27	4	0	37
2.3. HOGAR COMPUESTO		121	53	49	4	7	52	7	0	0	2
3. HOGAR MULTIPERSONAL NO FAMILIAR		173	77	72	5	7	83	2	1	0	3

Nota: La categoría "hoteles y pensiones" (viv. particulares), no se incluye en esta edición, por problemas de muestreo. Se ha resuelto considerarla como "viviendas colectivas". El dato aparecerá en otra publicación cuando se pueda garantizar su calidad.

CUADRO V12: HOGARES PARTICULARES POR TIPO DE HOGAR Y SEXO DEL JEFE SEGUN TIPO DE VIVIENDA

TIPO DE HOGAR Y SEXO DEL JEFE DEL HOGAR	TOTAL	TIPO DE VIVIENDA									
		CASA			RANCHO O CASILLA	DEPARTA- MENTO	CASA DE INQUI- LINATO	LOCAL NO CONST. P/HABIT.	VI- VENDA MOVIL	DESCO- NOCIDO	
		TOTAL	A	B							
TOTAL DE HOGARES	33.119	17.972	17.587	385	36	14.560	132	64	1	354	
1. HOGAR UNIPERSONAL	5.125	2.345	2.284	61	6	2.589	60	29	1	95	
2. HOGAR MULTIPERSONAL											
FAMILIAR	27.800	15.526	15.208	318	27	11.903	67	32	0	245	
2.1. HOGAR NUCLEAR	21.434	11.446	11.209	237	17	9.727	49	24	0	171	
2.2. HOGAR EXTENDIDO	6.003	3.862	3.787	75	10	2.051	16	4	0	60	
2.3. HOGAR COMPUESTO	363	218	212	6	0	125	2	4	0	14	
3. HOGAR MULTIPERSONAL NO FAMILIAR	194	101	95	6	3	68	5	3	0	14	
JEFE VARON	24.997	13.975	13.678	297	25	10.633	87	56	1	220	
1. HOGAR UNIPERSONAL	1.496	718	694	24	3	687	34	23	1	30	
2. HOGAR MULTIPERSONAL											
FAMILIAR	23.413	13.216	12.945	271	19	9.919	49	30	0	180	
2.1. HOGAR NUCLEAR	18.834	10.153	9.946	207	13	8.473	38	22	0	135	
2.2. HOGAR EXTENDIDO	4.317	2.898	2.840	58	6	1.365	9	4	0	35	
2.3. HOGAR COMPUESTO	262	165	159	6	0	81	2	4	0	10	
3. HOGAR MULTIPERSONAL NO FAMILIAR	88	41	39	2	3	27	4	3	0	10	
JEFE MUJER	8.122	3.997	3.909	88	11	3.927	45	8	0	134	
1. HOGAR UNIPERSONAL	3.629	1.627	1.590	37	3	1.902	26	6	0	65	
2. HOGAR MULTIPERSONAL											
FAMILIAR	4.387	2.310	2.263	47	8	1.984	18	2	0	65	
2.1. HOGAR NUCLEAR	2.600	1.293	1.263	30	4	1.254	11	2	0	36	
2.2. HOGAR EXTENDIDO	1.686	964	947	17	4	686	7	0	0	25	
2.3. HOGAR COMPUESTO	101	53	53	0	0	44	0	0	0	4	
3. HOGAR MULTIPERSONAL NO FAMILIAR	106	60	56	4	0	41	1	0	0	4	

Nota: La categoría "hoteles y pensiones" (viv. particulares), no se incluye en esta edición, por problemas de empadronamiento. Se ha resuelto considerarla como "viviendas colectivas". El dato aparecerá en otra publicación cuando se pueda garantizar su calidad.

CUADRO V12: HOGARES PARTICULARES POR TIPO DE HOGAR Y SEXO DEL JEFE SEGUN TIPO DE VIVIENDA

TIPO DE HOGAR Y SEXO DEL JEFE DEL HOGAR	TIPO DE VIVIENDA									
	CASA			RANCHO O CASILLA	DEPARTA- MENTO	CASA DE INQUI- LINATO	LOCAL NO CONST. P/HABIT.	VI- VIENDA MOVIL	DESCO- MOCIDO	
	TOTAL	A	B							
TOTAL DE HOGARES	36.448	16.775	16.443	332	25	19.189	66	64	3	326
1. HOGAR UNIPERSONAL	5.822	2.056	2.014	42	7	3.606	20	30	3	100
2. HOGAR MULTIPERSONAL	30.380	14.590	14.303	287	18	15.478	46	31	0	217
FAMILIAR	24.127	10.936	10.740	196	12	12.979	29	29	0	142
2.1. HOGAR NUCLEAR	5.841	3.416	3.332	84	6	2.537	16	2	0	64
2.2. HOGAR EXTENDIDO	412	238	231	7	0	162	1	0	0	11
2.3. HOGAR COMPUESTO										
3. HOGAR MULTIPERSONAL NO FAMILIAR	246	129	126	3	0	105	0	3	0	9
JEFE VARON	27.100	13.048	12.786	262	21	13.726	41	55	2	207
1. HOGAR UNIPERSONAL	1.556	607	583	24	6	872	8	26	2	35
2. HOGAR MULTIPERSONAL	25.465	12.397	12.161	236	15	12.825	33	26	0	169
FAMILIAR	21.090	9.704	9.537	167	9	11.212	23	24	0	118
2.1. HOGAR NUCLEAR	4.068	2.508	2.444	64	6	1.498	9	2	0	45
2.2. HOGAR EXTENDIDO	307	185	180	5	0	115	1	0	0	6
2.3. HOGAR COMPUESTO										
3. HOGAR MULTIPERSONAL NO FAMILIAR	79	44	42	2	0	29	0	3	0	3
JEFE MUJER	9.348	3.727	3.657	70	4	5.463	25	9	1	119
1. HOGAR UNIPERSONAL	4.266	1.449	1.431	18	1	2.734	12	4	1	65
2. HOGAR MULTIPERSONAL	4.915	2.193	2.142	51	3	2.653	13	5	0	48
FAMILIAR	3.037	1.352	1.203	29	3	1.767	6	5	0	24
2.1. HOGAR NUCLEAR	1.773	908	888	20	0	839	7	0	0	19
2.2. HOGAR EXTENDIDO	105	53	51	2	0	47	0	0	0	5
2.3. HOGAR COMPUESTO										
3. HOGAR MULTIPERSONAL NO FAMILIAR	167	85	84	1	0	76	0	0	0	6

Nota: La categoría "hoteles y pensiones" (viv. particulares), no se incluye en esta edición, por problemas de espadronamiento. Se ha resuelto considerarlas como viviendas colectivas. El dato aparecerá en otra publicación cuando se pueda garantizar su calidad.

CUADRO V12: HOGARES PARTICULARES POR TIPO DE HOGAR Y SEXO DEL JEFE SEGUN TIPO DE VIVIENDA

TIPO DE HOGAR Y SEXO DEL JEFE DEL HOGAR	TIPO DE VIVIENDA									
	TOTAL	CASA		RANCHO O CASILLA	DEPARTA- MENTO	CASA DE INQUI- LINATO	LOCAL NO CONST. P/HABIT.	VI- VIENDA MOVIL	DESCO- MOCIDO	
		TOTAL	A							
TOTAL DE HOGARES	39.656	13.549	13.232	317	41	25.173	327	96	0	470
1. HOGAR UNIPERSONAL	6.953	1.854	1.799	55	12	4.764	114	49	0	160
2. HOGAR MULTIPERSONAL										
FAMILIAR	32.375	11.581	11.321	260	29	20.219	202	43	0	301
2.1. HOGAR NUCLEAR	25.270	8.309	8.119	190	25	16.539	139	36	0	222
2.2. HOGAR EXTENDIDO	6.616	3.041	2.974	67	4	3.439	56	7	0	69
2.3. HOGAR COMPUESTO	489	231	228	3	0	241	7	0	0	10
3. HOGAR MULTIPERSONAL NO FAMILIAR	328	114	112	2	0	190	11	4	0	9
JEFE VARON	28.862	10.390	10.146	244	32	17.854	213	80	0	293
1. HOGAR UNIPERSONAL	2.040	646	620	26	7	1.234	59	39	0	55
2. HOGAR MULTIPERSONAL										
FAMILIAR	26.681	9.703	9.487	216	25	16.535	147	37	0	234
2.1. HOGAR NUCLEAR	21.830	7.316	7.146	170	21	14.169	110	30	0	184
2.2. HOGAR EXTENDIDO	4.500	2.220	2.176	44	4	2.195	31	7	0	43
2.3. HOGAR COMPUESTO	351	167	165	2	0	171	6	0	0	7
3. HOGAR MULTIPERSONAL NO FAMILIAR	141	41	39	2	0	85	7	4	0	4
JEFE MUJER	10.794	3.159	3.086	73	9	7.319	114	16	0	177
1. HOGAR UNIPERSONAL	4.913	1.208	1.179	29	5	3.530	55	10	0	105
2. HOGAR MULTIPERSONAL										
FAMILIAR	5.694	1.878	1.834	44	4	3.684	55	6	0	67
2.1. HOGAR NUCLEAR	3.440	993	973	20	4	2.370	29	6	0	38
2.2. HOGAR EXTENDIDO	2.116	821	798	23	0	1.244	25	0	0	26
2.3. HOGAR COMPUESTO	138	64	63	1	0	70	1	0	0	3
3. HOGAR MULTIPERSONAL NO FAMILIAR	187	73	73	0	0	105	4	0	0	5

Nota: La categoría "hoteles y pensiones" (viv. particulares), no se incluye en esta edición, por problemas de empadronamiento. Se ha resuelto considerarla como "viviendas colectivas". El dato aparecerá en otra publicación cuando se pueda garantizar su calidad.

CUADRO V12: HOGARES PARTICULARES POR TIPO DE HOGAR Y SEXO DEL JEFE SEGUN TIPO DE VIVIENDA

TIPO DE HOGAR Y SEXO DEL JEFE DEL HOGAR	TIPO DE VIVIENDA									
	TOTAL	CASA			RANCHO O CASILLA	DEPARTA- MENTO	CASA DE INQUI- LITADO	LOCAL NO CONST. P/HABIT.	VI- VIENDA MOVIL	DESCO- NOCIDO
		TOTAL	A	B						
TOTAL DE HOGARES	30.318	12.215	11.906	309	26	17.507	144	67	2	357
1. HOGAR UNIPERSONAL	5.046	1.539	1.490	49	7	3.306	50	44	0	100
2. HOGAR MULTIPERSONAL FAMILIAR	25.051	10.586	10.329	257	18	14.080	91	19	2	255
2.1. HOGAR NUCLEAR	19.307	7.669	7.492	177	14	11.353	67	15	2	187
2.2. HOGAR EXTENDIDO	5.380	2.702	2.630	72	4	2.590	21	3	0	60
2.3. HOGAR COMPUESTO	364	215	207	8	0	137	3	1	0	8
3. HOGAR MULTIPERSONAL NO FAMILIAR	221	90	87	3	1	121	3	4	0	2
JEFE VARDN	22.198	9.434	9.197	237	22	12.345	87	60	2	248
1. HOGAR UNIPERSONAL	1.343	467	448	19	5	774	15	40	0	42
2. HOGAR MULTIPERSONAL FAMILIAR	20.757	8.924	8.708	216	16	11.525	69	16	2	205
2.1. HOGAR NUCLEAR	16.773	6.772	6.616	156	13	9.766	51	14	2	155
2.2. HOGAR EXTENDIDO	3.727	1.992	1.938	54	3	1.669	15	2	0	46
2.3. HOGAR COMPUESTO	257	160	154	6	0	90	3	0	0	4
3. HOGAR MULTIPERSONAL NO FAMILIAR	98	43	41	2	1	46	3	4	0	1
JEFE MUJER	8.120	2.781	2.709	72	4	5.162	57	7	0	109
1. HOGAR UNIPERSONAL	3.703	1.072	1.042	30	2	2.532	35	4	0	58
2. HOGAR MULTIPERSONAL FAMILIAR	4.294	1.662	1.621	41	2	2.555	22	3	0	50
2.1. HOGAR NUCLEAR	2.534	897	876	21	1	1.587	16	1	0	32
2.2. HOGAR EXTENDIDO	1.653	710	692	18	1	921	6	1	0	14
2.3. HOGAR COMPUESTO	107	55	53	2	0	47	0	1	0	4
3. HOGAR MULTIPERSONAL NO FAMILIAR	123	47	46	1	0	75	0	0	0	1

Nota: La categoría "hoteles y pensiones" (viv. particulares), no se incluye en esta edición, por problemas de empadronamiento. Se ha resuelto considerarla como viviendas colectivas. El dato aparecerá en otra publicación cuando se pueda garantizar su calidad.

CUADRO V12: HOGARES PARTICULARES POR TIPO DE HOGAR Y SEXO DEL JEFE SEGUN TIPO DE VIVIENDA

TIPO DE HOGAR Y SEXO DEL JEFE DEL HOGAR	TIPO DE VIVIENDA									
	TOTAL	CASA			RANCHO O CASILLA	DEPARTA- MENTO	CASA DE INQUI- LINATO	LOCAL NO CONST. P/HABIT.	VI- VIENDA MOVIL	DESCO- MOCIDO
		TOTAL	A	B						
TOTAL DE HOGARES	44.287	15.822	15.447	375	85	27.313	330	89	3	645
1. HOGAR UNIPERSONAL	8.136	1.995	1.939	56	24	5.775	95	44	3	200
2. HOGAR MULTIPERSONAL										
FAMILIAR	35.753	13.693	13.376	317	58	21.286	230	43	0	443
2.1. HOGAR NUCLEAR	28.248	9.926	9.699	227	43	17.759	165	29	0	326
2.2. HOGAR EXTENDIDO	6.877	3.469	3.386	83	10	3.233	59	13	0	93
2.3. HOGAR COMPUESTO	628	298	291	7	5	294	6	1	0	24
3. HOGAR MULTIPERSONAL NO FAMILIAR	398	134	132	2	3	252	5	2	0	2
JEFE VARN	31.926	12.174	11.894	280	68	18.976	211	76	3	418
1. HOGAR UNIPERSONAL	2.479	661	639	22	21	1.622	46	40	3	86
2. HOGAR MULTIPERSONAL										
FAMILIAR	29.273	11.450	11.192	258	45	17.250	163	34	0	331
2.1. HOGAR NUCLEAR	24.180	8.704	8.511	193	37	15.045	120	23	0	251
2.2. HOGAR EXTENDIDO	4.637	2.313	2.454	59	4	2.007	39	11	0	63
2.3. HOGAR COMPUESTO	456	233	227	6	4	198	4	0	0	17
3. HOGAR MULTIPERSONAL NO FAMILIAR	174	63	63	0	2	104	2	2	0	1
JEFE MUJER	12.361	3.648	3.553	95	17	8.337	119	13	0	227
1. HOGAR UNIPERSONAL	5.657	1.334	1.300	34	3	4.153	49	4	0	114
2. HOGAR MULTIPERSONAL										
FAMILIAR	6.480	2.243	2.184	59	13	4.036	67	9	0	112
2.1. HOGAR NUCLEAR	4.068	1.222	1.188	34	6	2.714	45	6	0	75
2.2. HOGAR EXTENDIDO	2.240	956	932	24	6	1.226	20	2	0	30
2.3. HOGAR COMPUESTO	172	65	64	1	1	96	2	1	0	7
3. HOGAR MULTIPERSONAL NO FAMILIAR	224	71	69	2	1	148	3	0	0	1

Nota: La categoría "hoteles y pensiones", (viv. particulares), no se incluye en esta edición, por problemas de empadronamiento. Se ha resuelto considerarla como viviendas colectivas. El dato aparecerá en otra publicación cuando se pueda garantizar su calidad.

CUADRO V12: HOGARES PARTICULARES POR TIPO DE HOGAR Y SEXO DEL JEFE SEGUN TIPO DE VIVIENDA

TIPO DE HOGAR Y SEXO DEL JEFE DEL HOGAR	TIPO DE VIVIENDA									
	TOTAL	CASA			RANCHO O CASILLA	DEPARTAMENTO	CASA DE INQUI-LINATO	LOCAL NO CONST. P/HABIT.	VI-VIENDA MOVIL	DESCO-MOCIDO
		TOTAL	A	B						
TOTAL DE HOGARES	42	18	17	1	7	2	1	8	3	3
1. HOGAR UNIPERSONAL	7	0	0	0	2	0	0	5	0	0
2. HOGAR MULTIPERSONAL	33	18	17	1	5	2	1	1	3	3
2.1. HOGAR FAMILIAR	19	12	11	1	2	2	0	1	1	1
2.2. HOGAR NUCLEAR	10	5	5	0	2	0	1	0	1	1
2.3. HOGAR EXTENDIDO	4	1	1	0	1	0	0	0	1	1
2.3. HOGAR COMPUESTO										
3. HOGAR MULTIPERSONAL NO FAMILIAR	2	0	0	0	0	0	0	2	0	0
JEFE VARON	37	16	15	1	6	2	0	8	3	2
1. HOGAR UNIPERSONAL	7	0	0	0	2	0	0	5	0	0
2. HOGAR MULTIPERSONAL	28	16	15	1	4	2	0	1	3	2
2.1. HOGAR FAMILIAR	18	12	11	1	2	2	0	1	1	0
2.2. HOGAR NUCLEAR	6	3	3	0	1	0	0	0	1	1
2.3. HOGAR EXTENDIDO	4	1	1	0	1	0	0	0	1	1
2.3. HOGAR COMPUESTO										
3. HOGAR MULTIPERSONAL NO FAMILIAR	2	0	0	0	0	0	0	2	0	0
JEFE MUJER	5	2	2	0	1	0	1	0	0	1
1. HOGAR UNIPERSONAL	0	0	0	0	0	0	0	0	0	0
2. HOGAR MULTIPERSONAL	5	2	2	0	1	0	1	0	0	1
2.1. HOGAR FAMILIAR	1	0	0	0	0	0	0	0	0	1
2.2. HOGAR NUCLEAR	4	2	2	0	1	0	1	0	0	0
2.3. HOGAR EXTENDIDO	0	0	0	0	0	0	0	0	0	0
2.3. HOGAR COMPUESTO										
3. HOGAR MULTIPERSONAL NO FAMILIAR	0	0	0	0	0	0	0	0	0	0

Nota: la categoría "hoteles y pensiones" (viv. particulares), no se incluye en esta edición, por problemas de padronamiento. Se ha resuelto considerarla como viviendas colectivas. El dato aparecerá en otra publicación cuando se pueda garantizar su calidad.

CUADRO VII-VIVIENDAS COLECTIVAS Y PARTICULARES Y POBLACION CENSADA EN ELLAS POR CONDICION DE OCUPACION DE LAS VIVIENDAS PARTICULARES

CIRCUNSCRIPCION ELECTORAL	VIVIENDAS			CONDICION DE OCUPACION DE LAS VIVIENDAS PARTICULARES									
				DESOCUPADAS									
TOTAL		COLECTI- VAS	PARTICULA- RES	TOTAL	CON MORAORES PRESENTES	CON MORAD. AUSENT.	TOTAL	P/VERA- MED O FIN SEM.	EN AL- QUILER O VENTA	EN CONS- TRUCCION	COM FI- NES NO HABITAC.	POR OTRA RAZON	IGNORADO
TOTAL													
VIVIENDAS POBLACION	1.197.788 2.965.403	3.859 93.884	1.193.929 2.871.519	1.042.693 2.871.519	978.330 2.871.519	64.363 0	151.236 0	3.014 0	17.840 0	4.653 0	38.842 0	13.719 0	73.168 0
CIRCUNSCRIPCION 1													
VIVIENDAS POBLACION	37.162 100.211	76 1.775	37.086 98.436	33.393 98.436	32.173 98.436	1.220 0	3.693 0	21 0	595 0	236 0	566 0	475 0	1.800 0
CIRCUNSCRIPCION 2													
VIVIENDAS POBLACION	25.451 79.678	92 4.534	25.359 75.144	23.427 75.144	22.591 75.144	836 0	1.932 0	12 0	243 0	78 0	270 0	205 0	1.124 0
CIRCUNSCRIPCION 3													
VIVIENDAS POBLACION	24.528 72.532	162 8.270	24.366 64.262	21.720 64.262	20.538 64.262	1.182 0	2.646 0	31 0	431 0	70 0	506 0	275 0	1.333 0
CIRCUNSCRIPCION 4													
VIVIENDAS POBLACION	15.773 53.751	40 1.110	15.733 52.641	14.255 52.641	13.594 52.641	661 0	1.478 0	11 0	190 0	30 0	354 0	115 0	778 0
CIRCUNSCRIPCION 5													
VIVIENDAS POBLACION	64.906 169.838	268 7.206	64.638 162.632	58.252 162.632	55.368 162.632	2.884 0	6.386 0	93 0	1.037 0	273 0	1.133 0	773 0	3.077 0
CIRCUNSCRIPCION 6													
VIVIENDAS POBLACION	53.215 127.973	129 2.888	53.086 125.085	47.228 125.085	44.700 125.085	2.528 0	5.858 0	62 0	717 0	168 0	968 0	589 0	3.354 0
CIRCUNSCRIPCION 7													
VIVIENDAS POBLACION	60.200 138.253	191 3.454	60.009 134.799	54.007 134.799	50.430 134.799	3.577 0	6.002 0	130 0	844 0	144 0	1.261 0	532 0	3.091 0
CIRCUNSCRIPCION 8													
VIVIENDAS POBLACION	22.530 58.076	149 3.400	22.381 54.676	20.004 54.676	18.776 54.676	1.228 0	2.377 0	9 0	266 0	78 0	425 0	224 0	1.375 0

Cuadro V13: (continuación)

CIRCUNSCRIPCION ELECTORAL	VIVIENDAS			CONDICION DE OCUPACION DE LAS VIVIENDAS PARTICULARES									
	TOTAL	COLECTI- VAS	PARTICULA- RES	OCUPADAS			DESOCUPADAS						
				TOTAL	CON MORADORES PRESENTES	CON MORAD. AUSENT.	TOTAL	P/VERA- NEO O FIN SEM.	EN AL- QUILER O VENTA	EN CONS- TRUCCION	CON FI- NES HO- BITAC.	POR OTRA RAZON	IGNORADO
CIRCUNSCRIPCION 9													
VIVIENDAS	38.894	250	38.644	33.923	31.136	2.787	4.721	74	670	98	1.087	396	2.396
POBLACION	91.354	5.913	85.441	85.441	85.441	0	0	0	0	0	0	0	0
CIRCUNSCRIPCION 10													
VIVIENDAS	21.305	155	21.150	18.324	16.844	1.480	2.826	80	390	41	414	241	1.660
POBLACION	47.011	3.957	43.054	43.054	43.054	0	0	0	0	0	0	0	0
CIRCUNSCRIPCION 11													
VIVIENDAS	26.038	223	25.815	20.744	18.300	2.444	5.071	168	546	38	1.351	326	2.642
POBLACION	49.789	2.941	46.848	46.848	46.848	0	0	0	0	0	0	0	0
CIRCUNSCRIPCION 12													
VIVIENDAS	21.088	200	20.888	18.326	17.055	1.271	2.562	57	372	50	452	271	1.360
POBLACION	51.969	4.989	46.980	46.980	46.980	0	0	0	0	0	0	0	0
CIRCUNSCRIPCION 13													
VIVIENDAS	23.432	221	23.211	18.065	16.316	1.749	5.146	79	395	48	1.963	228	2.433
POBLACION	50.399	6.732	43.667	43.667	43.667	0	0	0	0	0	0	0	0
CIRCUNSCRIPCION 14													
VIVIENDAS	30.603	214	30.389	15.408	13.088	2.320	14.981	274	593	36	9.318	459	4.301
POBLACION	35.684	4.580	31.104	31.104	31.104	0	0	0	0	0	0	0	0
CIRCUNSCRIPCION 15													
VIVIENDAS	46.365	88	46.277	41.498	39.580	1.918	4.779	40	768	203	911	528	2.329
POBLACION	120.849	1.764	119.085	119.085	119.085	0	0	0	0	0	0	0	0
CIRCUNSCRIPCION 16													
VIVIENDAS	55.050	117	54.933	48.732	45.574	3.158	6.201	63	836	297	1.210	689	3.106
POBLACION	130.526	3.137	127.389	127.389	127.389	0	0	0	0	0	0	0	0
CIRCUNSCRIPCION 17													
VIVIENDAS	79.634	276	79.358	70.252	66.116	4.136	9.106	159	1.200	256	1.702	825	4.964
POBLACION	196.211	5.100	191.111	191.111	191.111	0	0	0	0	0	0	0	0

Cuadro V13: (continuación)

CIRCUNSCRIPCION ELECTORAL	VIVIENDAS			CONDICION DE OCUPACION DE LAS VIVIENDAS PARTICULARES				DESCUPADAS								
	TOTAL	COLECTI- VAS	PARTICULA- RES	OCUPADAS			DESCUPADAS									
				TOTAL	CON MORADORES PRESENTES	CON MORAD. AUSENT.	TOTAL	P/VERA- MED O FIN SEM.	EN AL- QUILER O VENTA	EN CON- STRUCCION	CON FI- NES NO HABITAC.	POR OTRA RAZON	IGNORADO			
CIRCUNSCRIPCION 18																
VIVIENDAS	85.489	195	85.294	73.833	68.171	5.662	11.461	318	1.357	238	2.693	1.073	5.782			
POBLACION	188.667	4.511	184.156	184.156	184.156	0	0	0	0	0	0	0	0			
CIRCUNSCRIPCION 19																
VIVIENDAS	96.708	266	96.442	81.616	72.636	8.980	14.826	733	1.563	150	4.063	1.298	7.019			
POBLACION	188.269	5.605	182.664	182.664	182.664	0	0	0	0	0	0	0	0			
CIRCUNSCRIPCION 20																
VIVIENDAS	41.029	102	40.927	30.151	26.431	3.720	10.776	421	1.072	135	3.550	757	4.841			
POBLACION	75.355	2.080	73.275	73.275	73.275	0	0	0	0	0	0	0	0			
CIRCUNSCRIPCION 21																
VIVIENDAS	42.278	59	42.219	38.167	36.873	1.294	4.052	24	558	351	885	459	1.775			
POBLACION	116.946	1.190	115.756	115.756	115.756	0	0	0	0	0	0	0	0			
CIRCUNSCRIPCION 22																
VIVIENDAS	45.169	17	45.152	42.629	41.491	1.138	2.523	16	265	188	379	264	1.411			
POBLACION	152.545	262	152.283	152.283	152.283	0	0	0	0	0	0	0	0			
CIRCUNSCRIPCION 23																
VIVIENDAS	36.233	36	36.197	33.468	32.572	896	2.729	30	295	174	424	380	1.426			
POBLACION	114.135	839	113.296	113.296	113.296	0	0	0	0	0	0	0	0			
CIRCUNSCRIPCION 24																
VIVIENDAS	36.140	29	36.111	32.905	31.848	1.057	3.206	18	397	291	434	391	1.675			
POBLACION	101.021	464	100.557	100.557	100.557	0	0	0	0	0	0	0	0			
CIRCUNSCRIPCION 25																
VIVIENDAS	41.109	66	41.043	37.071	35.544	1.527	3.972	11	507	265	534	515	2.140			
POBLACION	111.314	2.356	108.958	108.958	108.958	0	0	0	0	0	0	0	0			
CIRCUNSCRIPCION 26																
VIVIENDAS	44.364	56	44.308	39.989	38.415	1.574	4.319	24	609	196	748	564	2.178			
POBLACION	118.238	1.624	116.614	116.614	116.614	0	0	0	0	0	0	0	0			

Cuadro V13: (continuación)

CIRCUNSCRIPCION ELECTORAL	VIVIENDAS			CONDICION DE OCUPACION DE LAS VIVIENDAS PARTICULARES										
	TOTAL	COLECTI- VAS	PARTICULA- RES	OCUPADAS			DESOCUPADAS							
				TOTAL	CON MORADORES PRESENTES	CON MORAD. AUSENT.	TOTAL	P/VERA- MED O FIN SEM.	EN AL- QUILER O VENTA	EN COMS- TRUCCION	CON FI- NES NO HABITAC.	POR OTRA RAZON	IGNORADO	
CIRCUNSCRIPCION 27														
VIVIENDAS	33.635	58	33.577	30.577	29.395	1.182	3.000	30	436	250	544	366	1.374	0
POBLACION	91.456	917	90.539	90.539	90.539	0	0	0	0	0	0	0	0	0
CIRCUNSCRIPCION 28														
VIVIENDAS	49.397	103	49.294	44.688	42.736	1.952	4.606	26	688	271	697	500	2.424	0
POBLACION	132.860	2.015	130.845	130.845	130.845	0	0	0	0	0	0	0	0	0
ZONA DE PUERTO														
VIVIENDAS	63	21	42	41	39	2	1	0	0	0	0	0	1	0
POBLACION	493	271	222	222	222	0	0	0	0	0	0	0	0	0

CUADRO V14: VIVIENDAS PARTICULARES OCUPADAS Y POBLACION CENSADA EN ELLAS POR CANTIDAD Y PROMEDIO DE HOGARES EN LA VIVIENDA

CIRCUNSCRIPCION ELECTORAL	TOTAL	CANTIDAD DE HOGARES EN LA VIVIENDA										PROMEDIO DE HOGA- RES
		1	2	3	4	5	6	7	8	9	10 Y MAS	
TOTAL												
VIVIENDAS	978.330	954.137	17.830	2.914	1.138	648	413	287	208	143	612	1,05
POBLACION	2.871.519	2.688.405	97.645	22.775	12.039	8.395	6.471	5.001	4.099	3.192	23.497	,00
CIRCUNSCRIPCION 1												
VIVIENDAS	32.173	31.370	654	84	22	11	6	8	5	1	12	1,04
POBLACION	98.436	92.944	3.774	680	218	153	92	122	77	14	362	,00
CIRCUNSCRIPCION 2												
VIVIENDAS	22.591	21.582	727	146	63	30	17	11	3	3	9	1,07
POBLACION	75.144	67.830	4.323	1.163	638	396	241	192	45	57	259	,00
CIRCUNSCRIPCION 3												
VIVIENDAS	20.538	19.628	467	142	95	63	42	24	14	16	47	1,13
POBLACION	64.262	55.333	2.572	1.103	949	856	617	384	294	298	1.856	,00
CIRCUNSCRIPCION 4												
VIVIENDAS	13.594	12.429	402	193	158	116	77	44	51	35	89	1,30
POBLACION	52.641	36.251	2.417	1.782	1.982	1.741	1.464	979	1.316	965	3.744	,00
CIRCUNSCRIPCION 5												
VIVIENDAS	55.368	54.375	746	96	39	32	13	14	15	8	30	1,03
POBLACION	162.632	155.470	4.006	732	442	322	183	241	234	122	880	,00
CIRCUNSCRIPCION 6												
VIVIENDAS	44.700	43.879	600	101	39	24	13	13	7	4	20	1,03
POBLACION	125.085	119.272	3.067	781	367	298	186	242	105	77	690	,00
CIRCUNSCRIPCION 7												
VIVIENDAS	50.430	49.646	579	79	43	21	12	11	10	9	20	1,03
POBLACION	134.799	129.294	2.773	533	424	241	183	160	151	191	849	,00

Cuadro V14: (continuación)

CIRCUNSCRIPCION ELECTORAL	TOTAL	CANTIDAD DE HOGARES EN LA VIVIENDA										PROMEDIO DE HOGA- RES
		1	2	3	4	5	6	7	8	9	10 Y MAS	
CIRCUNSCRIPCION 8												
VIVIENDAS	18.776	18.156	352	95	49	30	17	23	15	7	32	1,09
POBLACION	54.676	49.018	1.885	750	528	397	256	393	285	163	1.001	,00
CIRCUNSCRIPCION 9												
VIVIENDAS	31.136	30.240	522	121	86	45	35	17	14	10	46	1,08
POBLACION	85.441	77.343	2.561	926	923	555	544	283	292	270	1.744	,00
CIRCUNSCRIPCION 10												
VIVIENDAS	16.844	16.480	234	59	16	13	7	5	3	5	22	1,05
POBLACION	43.054	40.147	1.097	416	136	134	93	99	47	104	781	,00
CIRCUNSCRIPCION 11												
VIVIENDAS	18.300	17.988	221	36	13	6	8	6	4	2	16	1,04
POBLACION	46.848	44.630	989	210	94	53	99	114	38	31	590	,00
CIRCUNSCRIPCION 12												
VIVIENDAS	17.055	16.545	279	65	35	26	22	14	14	9	46	1,10
POBLACION	46.980	41.323	1.422	494	318	323	335	241	291	188	2.045	,00
CIRCUNSCRIPCION 13												
VIVIENDAS	16.316	15.794	275	65	42	29	27	17	8	14	45	1,11
POBLACION	43.667	37.753	1.318	421	420	342	388	296	152	324	2.253	,00
CIRCUNSCRIPCION 14												
VIVIENDAS	13.088	12.779	176	45	24	15	12	14	7	1	15	1,07
POBLACION	31.104	28.823	760	260	220	165	173	166	101	10	426	,00
CIRCUNSCRIPCION 15												
VIVIENDAS	39.580	38.507	820	147	39	27	10	5	9	2	14	1,04
POBLACION	119.085	111.902	4.423	1.142	405	279	127	102	177	40	488	,00

Cuadro V14: (continuación)

CIRCUNSCRIPCION ELECTORAL	TOTAL	CANTIDAD DE HOGARES EN LA VIVIENDA										PROMEDIO DE HOGA- RES
		1	2	3	4	5	6	7	8	9	10 Y MAS	
CIRCUNSCRIPCION 16												
VIVIENDAS	45.574	44.952	529	47	12	10	3	6	3	3	9	1,02
POBLACION	127.389	123.497	2.740	354	133	114	44	93	42	43	329	,00
CIRCUNSCRIPCION 17												
VIVIENDAS	66.116	64.919	894	151	56	23	13	12	10	1	37	1,03
POBLACION	191.111	182.448	4.772	1.183	482	309	172	198	154	22	1.371	,00
CIRCUNSCRIPCION 18												
VIVIENDAS	68.171	67.078	816	123	47	30	21	11	4	1	40	1,03
POBLACION	184.156	176.485	3.978	882	470	365	351	197	60	31	1.337	,00
CIRCUNSCRIPCION 19												
VIVIENDAS	72.636	71.798	709	64	16	10	5	5	3	2	24	,02
POBLACION	182.664	177.774	3.255	333	151	121	65	51	39	21	854	,00
CIRCUNSCRIPCION 20												
VIVIENDAS	26.431	26.076	321	19	4	3	1	0	0	2	5	1,02
POBLACION	73.275	71.166	1.709	127	20	39	7	0	0	36	171	,00
CIRCUNSCRIPCION 21												
VIVIENDAS	36.873	35.642	1.021	155	25	14	9	4	1	0	2	1,04
POBLACION	115.756	108.203	5.652	1.229	236	179	125	82	18	0	32	,00
CIRCUNSCRIPCION 22												
VIVIENDAS	41.491	40.052	1.266	126	26	11	3	1	0	2	4	1,04
POBLACION	152.283	142.109	8.194	1.192	366	160	68	15	0	54	125	,00
CIRCUNSCRIPCION 23												
VIVIENDAS	32.572	30.811	1.357	266	71	27	17	11	4	2	6	1,08
POBLACION	113.296	100.637	8.339	2.292	781	396	289	174	86	51	251	,00

[illegible]

ZONA DE PUERTO

[illegible]

TOTAL												
VIVIENDAS	978.330	202.874	278.835	185.306	161.035	84.504	39.230	11.566	5.600	3.118	6.262	2.94
HOGARES	1.023.464	224.639	294.302	194.349	167.193	86.074	39.082	9.652	4.182	2.004	1.987	2.81
POBLACION	2.871.519	224.639	588.604	583.047	668.772	430.370	234.492	67.564	33.456	18.036	22.339	,00
CIRCUNSCRIPCION 1												
VIVIENDAS	32.173	5.204	9.075	6.577	5.953	3.088	1.372	427	217	88	172	3.06
HOGARES	33.410	5.787	9.568	6.858	6.130	3.123	1.333	342	153	59	57	2.95
POBLACION	98.436	5.787	19.136	20.574	24.520	15.615	7.998	2.394	1.224	531	657	,00
CIRCUNSCRIPCION 2												
VIVIENDAS	22.591	3.437	5.610	4.597	4.146	2.345	1.272	443	271	154	316	3.33
HOGARES	24.227	4.174	6.239	4.970	4.383	2.421	1.270	352	192	95	131	3.10
POBLACION	75.144	4.174	12.478	14.910	17.532	12.105	7.620	2.464	1.536	855	1.470	,00
CIRCUNSCRIPCION 3												
VIVIENDAS	20.538	4.031	5.870	3.901	3.340	1.714	860	278	130	85	329	3.13
HOGARES	23.125	5.211	6.696	4.397	3.676	1.869	888	221	85	37	45	2.78
POBLACION	64.262	5.211	13.392	13.191	14.704	9.345	5.328	1.547	680	333	531	,00
CIRCUNSCRIPCION 4												
VIVIENDAS	13.594	2.333	3.527	2.598	2.275	1.185	601	189	123	93	670	3.87
HOGARES	17.672	3.470	4.671	3.521	3.062	1.627	883	214	101	55	68	2.98
POBLACION	52.641	3.470	9.342	10.563	12.248	8.135	5.298	1.498	808	495	784	,00
CIRCUNSCRIPCION 5												
VIVIENDAS	55.368	10.302	15.826	11.140	9.949	4.962	2.084	530	221	126	228	2.94
HOGARES	57.278	11.354	16.476	11.450	10.194	4.988	2.047	455	180	81	53	2.84
POBLACION	162.632	11.354	32.952	34.350	40.776	24.940	12.282	3.185	1.440	729	624	,00

Cuadro V15: (continuación)

CIRCUNSCRIPCION ELECTORAL	TOTAL	CANTIDAD DE PERSONAS										PROMEDIO DE PERSONAS
		1	2	3	4	5	6	7	8	9	10 Y MAS	
CIRCUNSCRIPCION 6												
VIVIENDAS	44.700	9.455	13.526	8.742	7.348	3.459	1.388	368	165	78	171	2,80
HOGARES	46.210	10.239	14.085	9.029	7.504	3.482	1.359	305	108	46	53	2,71
POBLACION	125.085	10.239	28.170	27.087	30.016	17.410	8.154	2.135	864	414	596	,00
CIRCUNSCRIPCION 7												
VIVIENDAS	50.430	11.931	15.766	9.576	7.745	3.485	1.246	315	119	80	167	2,67
HOGARES	51.992	12.843	16.259	9.824	7.882	3.500	1.237	273	82	47	45	2,59
POBLACION	134.799	12.843	32.518	29.472	31.528	17.500	7.422	1.911	656	423	526	,00
CIRCUNSCRIPCION 8												
VIVIENDAS	18.776	4.027	5.663	3.629	2.899	1.375	665	167	81	55	215	2,91
HOGARES	20.374	4.789	6.174	3.925	3.100	1.445	686	136	60	26	33	2,68
POBLACION	54.676	4.789	12.348	11.775	12.400	7.225	4.116	952	480	234	357	,00
CIRCUNSCRIPCION 9												
VIVIENDAS	31.136	7.838	9.745	5.720	4.242	1.932	875	269	141	89	285	2,74
HOGARES	33.513	9.053	10.427	6.140	4.506	2.049	905	231	109	42	51	2,55
POBLACION	85.441	9.053	20.854	18.420	18.024	10.245	5.430	1.617	872	378	548	,00
CIRCUNSCRIPCION 10												
VIVIENDAS	16.844	4.814	5.352	3.004	2.037	941	402	130	48	27	89	2,56
HOGARES	17.760	5.345	5.634	3.149	2.100	951	396	108	39	18	20	2,42
POBLACION	43.054	5.345	11.268	9.447	8.400	4.755	2.376	756	312	162	233	,00
CIRCUNSCRIPCION 11												
VIVIENDAS	18.300	5.183	5.783	3.220	2.218	1.073	510	145	54	43	71	2,56
HOGARES	19.037	5.680	5.989	3.293	2.254	1.074	514	129	47	37	20	2,46
POBLACION	46.848	5.680	11.978	9.879	9.016	5.370	3.084	903	376	333	229	,00

Cuadro V 15: (continuación)

CIRCUNSCRIPCION ELECTORAL	TOTAL	CANTIDAD DE PERSONAS										PROMEDIO DE PERSONAS
		1	2	3	4	5	6	7	8	9	10 Y MAS	
CIRCUNSCRIPCION 12												
VIVIENDAS	17.055	4.681	5.311	3.034	2.040	1.034	485	154	84	55	177	2,75
HOGARES	18.750	5.496	5.796	3.285	2.240	1.124	518	147	74	33	37	2,51
POBLACION	46.980	5.496	11.592	9.855	8.960	5.620	3.108	1.029	592	297	431	,00
CIRCUNSCRIPCION 13												
VIVIENDAS	16.316	4.924	5.200	2.666	1.825	849	435	125	65	39	188	2,68
HOGARES	18.170	5.822	5.686	2.972	2.044	934	485	125	52	25	25	2,40
POBLACION	43.667	5.822	11.372	8.916	8.176	4.670	2.910	875	416	225	285	,00
CIRCUNSCRIPCION 14												
VIVIENDAS	13.088	4.692	4.058	1.923	1.188	669	317	92	45	21	83	2,38
HOGARES	13.953	5.333	4.242	2.014	1.249	679	311	69	32	11	13	2,23
POBLACION	31.104	5.333	8.484	6.042	4.996	3.395	1.866	483	256	99	150	,00
CIRCUNSCRIPCION 15												
VIVIENDAS	39.580	6.998	11.104	7.911	7.209	3.729	1.643	465	210	101	210	3,01
HOGARES	41.282	7.870	11.748	8.276	7.426	3.744	1.576	367	144	67	64	2,88
POBLACION	119.085	7.870	23.496	24.828	29.704	18.720	9.456	2.569	1.152	603	687	,00
CIRCUNSCRIPCION 16												
VIVIENDAS	45.574	9.958	13.454	8.496	7.485	3.838	1.598	409	153	63	120	2,80
HOGARES	46.515	10.492	13.788	8.670	7.604	3.831	1.562	360	120	43	45	2,74
POBLACION	127.389	10.492	27.576	26.010	30.416	19.155	9.372	2.520	960	387	501	,00
CIRCUNSCRIPCION 17												
VIVIENDAS	66.116	14.115	18.890	12.235	10.774	5.950	2.649	731	321	171	280	2,89
HOGARES	68.333	15.351	19.592	12.592	11.012	5.996	2.691	640	253	111	95	2,80
POBLACION	191.111	15.351	39.184	37.776	44.048	29.980	16.146	4.480	2.024	999	1.123	,00

Cuadro V15. (continuación)

CIRCUNSCRIPCION ELECTORAL	TOTAL	CANTIDAD DE PERSONAS										PROMEDIO DE PERSONAS
		1	2	3	4	5	6	7	8	9	10 Y MAS	
CIRCUNSCRIPCION 18												
VIVIENDAS	68.171	17.142	20.505	12.200	9.869	4.979	2.235	571	286	137	247	2,70
HOGARES	70.301	18.425	21.105	12.531	10.082	5.021	2.234	507	223	90	83	2,62
POBLACION	184.156	18.425	42.210	37.593	40.328	25.105	13.404	3.549	1.784	810	948	,00
CIRCUNSCRIPCION 19												
VIVIENDAS	72.636	22.256	22.045	11.741	8.501	4.597	2.282	662	264	128	160	2,51
HOGARES	74.079	23.341	22.416	11.861	8.544	4.609	2.298	586	230	115	79	2,47
POBLACION	182.664	23.341	44.832	35.583	34.176	23.045	13.788	4.102	1.840	1.035	922	,00
CIRCUNSCRIPCION 20												
VIVIENDAS	26.431	7.278	7.646	4.198	3.087	1.870	1.359	449	257	136	151	2,77
HOGARES	26.919	7.637	7.739	4.268	3.114	1.890	1.382	421	237	117	114	2,72
POBLACION	73.275	7.637	15.478	12.804	12.456	9.450	8.292	2.947	1.896	1.053	1.262	,00
CIRCUNSCRIPCION 21												
VIVIENDAS	36.873	5.527	9.720	7.676	7.240	3.907	1.741	514	254	134	160	3,14
HOGARES	38.431	6.177	10.491	8.100	7.480	3.931	1.600	368	157	71	56	3,01
POBLACION	115.756	6.177	20.982	24.300	29.920	19.655	9.600	2.576	1.256	639	651	,00
CIRCUNSCRIPCION 22												
VIVIENDAS	41.491	4.336	8.760	8.318	8.485	5.409	3.266	1.175	721	412	609	3,67
HOGARES	43.208	4.856	9.446	8.903	8.935	5.495	3.269	1.013	580	314	397	3,52
POBLACION	152.283	4.856	18.892	26.709	35.740	27.475	19.614	7.091	4.640	2.826	4.440	,00
CIRCUNSCRIPCION 23												
VIVIENDAS	32.572	4.314	7.697	6.158	6.454	3.909	2.109	786	417	286	442	3,48
HOGARES	35.055	5.179	8.737	6.860	6.977	4.068	2.052	604	268	159	151	3,23
POBLACION	113.296	5.179	17.474	20.580	27.908	20.340	12.312	4.228	2.144	1.431	1.700	,00

Cuadro V15. (continuación)

CIRCUNSCRIPCION ELECTORAL	TOTAL	CANTIDAD DE PERSONAS										PROMEDIO DE PERSONAS
		1	2	3	4	5	6	7	8	9	10 Y MAS	
CIRCUNSCRIPCION 24												
VIVIENDAS	31.848	4.516	8.499	6.479	6.495	3.446	1.555	440	186	100	132	3,16
HOGARES	33.119	5.085	9.107	6.796	6.706	3.428	1.461	321	120	53	42	3,04
POBLACION	100.557	5.085	18.214	20.388	26.824	17.140	8.766	2.247	960	477	456	,00
CIRCUNSCRIPCION 25												
VIVIENDAS	35.544	5.352	9.835	7.312	7.149	3.644	1.475	414	164	91	108	3,07
HOGARES	36.448	5.741	10.264	7.539	7.296	3.653	1.443	312	101	56	43	2,99
POBLACION	108.958	5.741	20.528	22.617	29.184	18.265	8.658	2.184	808	504	469	,00
CIRCUNSCRIPCION 26												
VIVIENDAS	38.415	6.274	10.729	7.797	7.369	3.757	1.591	444	180	111	163	3,04
HOGARES	39.656	6.890	11.189	8.108	7.564	3.745	1.568	351	124	61	56	2,94
POBLACION	116.614	6.890	22.378	24.324	30.256	18.725	9.408	2.457	992	549	635	,00
CIRCUNSCRIPCION 27												
VIVIENDAS	29.395	4.592	8.016	5.918	5.777	3.082	1.300	362	167	96	85	3,08
HOGARES	30.318	5.002	8.444	6.155	5.926	3.077	1.244	276	120	46	28	2,99
POBLACION	90.539	5.002	16.888	18.465	23.704	15.385	7.464	1.932	960	414	325	,00
CIRCUNSCRIPCION 28												
VIVIENDAS	42.736	7.359	11.620	8.531	7.931	4.269	1.912	510	253	119	232	3,06
HOGARES	44.287	7.990	12.289	8.855	8.198	4.313	1.866	418	188	89	81	2,95
POBLACION	130.845	7.990	24.578	26.565	32.792	21.565	11.196	2.926	1.504	801	928	,00
ZONA DE PUERTO												
VIVIENDAS	39	5	3	9	5	7	3	2	3	0	2	5,69
HOGARES	42	7	5	8	5	7	4	1	3	0	2	5,29
POBLACION	222	7	10	24	20	35	24	7	24	0	71	,00

CUADRO V16: VIVIENDAS PARTICULARES OCUPADAS, HOGARES Y POBLACION CENSADA EN ELLOS POR DISPONIBILIDAD DE SERVICIOS EN LA VIVIENDA

CIRCUNSCRIPCION ELECTORAL	TOTAL	DISPONIBILIDAD DE SERVICIOS					
		AGUA CORRIENTE Y CLOACA	SOLO AGUA CORRIENTE		SOLO CLOACA	SIM AGUA CORRIENTE NI CLOACA	IGNO- RADO
			CON IMO- DORO O RETRETE	SIM IMO- DORO O RETRETE			
TOTAL	978.330 1.023.464 2.871.519	936.251 970.969 2.714.532	5.183 5.748 20.224	15.306 18.981 64.725	635 659 1.734	156 182 555	20.799 26.925 69.749
CIRCUNSCRIPCION 1							
VIVIENDAS	32.173	31.252	76	195	19	2	629
HOGARES	33.410	32.310	88	243	21	2	746
POBLACION	98.436	95.390	311	663	63	4	2.005
CIRCUNSCRIPCION 2							
VIVIENDAS	22.591	19.502	715	1.660	26	9	679
HOGARES	24.227	20.799	757	1.805	26	9	831
POBLACION	75.144	62.677	3.114	6.897	68	31	2.357
CIRCUNSCRIPCION 3							
VIVIENDAS	20.538	19.589	35	402	13	1	498
HOGARES	23.125	21.455	42	811	13	1	803
POBLACION	64.262	59.788	122	2.308	31	2	2.011
CIRCUNSCRIPCION 4							
VIVIENDAS	13.594	12.602	28	496	44	4	420
HOGARES	17.672	15.490	86	1.260	46	5	785
POBLACION	52.641	45.698	278	4.119	120	7	2.419
CIRCUNSCRIPCION 5							
VIVIENDAS	55.368	54.017	34	326	24	5	962
HOGARES	57.278	55.594	56	401	24	5	1.198
POBLACION	162.632	158.375	144	1.069	69	9	2.966

Cuadro V16. (continuación)

CIRCUNSCRIPCION ELECTORAL	TOTAL	DISPONIBILIDAD DE SERVICIOS					
		AGUA CORRIENTE Y CLOACA	SOLO AGUA CORRIENTE		SOLO CLOACA	SIN AGUA CORRIENTE MI CLOACA	IGNO- RADO
			COM INO- DORO O RETRETE	SIN INO- DORO O RETRETE			
CIRCUNSCRIPCION 6							
VIVIENDAS	44.700	43.425	57	245	24	28	921
HOGARES	46.210	44.604	62	350	24	28	1.142
POBLACION	125.085	120.965	149	914	56	51	2.950
CIRCUNSCRIPCION 7							
VIVIENDAS	50.430	49.085	10	254	67	14	1.000
HOGARES	51.992	50.111	10	383	70	14	1.404
POBLACION	134.799	130.092	30	1.112	165	37	3.363
CIRCUNSCRIPCION 8							
VIVIENDAS	18.776	18.138	8	230	6	0	394
HOGARES	20.374	19.346	8	393	6	0	621
POBLACION	54.676	51.807	31	1.216	16	0	1.606
CIRCUNSCRIPCION 9							
VIVIENDAS	31.136	30.014	47	321	41	13	700
HOGARES	33.513	31.650	62	578	43	31	1.149
POBLACION	85.441	80.626	161	1.535	107	102	2.910
CIRCUNSCRIPCION 10							
VIVIENDAS	16.844	16.154	4	284	13	2	387
HOGARES	17.760	16.902	4	327	16	2	509
POBLACION	43.054	40.902	18	855	44	5	1.230
CIRCUNSCRIPCION 11							
VIVIENDAS	18.300	17.219	4	98	25	1	953
HOGARES	19.037	17.780	4	130	32	1	1.090
POBLACION	46.848	43.886	9	323	82	1	2.547

Cuadro V16: (continuación)

CIRCUNSCRIPCION ELECTORAL	TOTAL	DISPONIBILIDAD DE SERVICIOS					
		AGUA CORRIENTE Y CLOACA	SOLO AGUA CORRIENTE		SOLO CLOACA	SIN AGUA CORRIENTE NI CLOACA	
			CON INO- DORO O RETRETE	SIN INO- DORO O RETRETE			
CIRCUNSCRIPCION 12							
VIVIENDAS	17.055	16.243	11	388	11	3	399
HOGARES	18.750	17.470	12	582	11	4	671
POBLACION	46.980	43.420	47	1.685	39	10	1.779
CIRCUNSCRIPCION 13							
VIVIENDAS	16.316	15.389	4	436	3	1	483
HOGARES	18.170	16.778	13	653	3	1	722
POBLACION	43.667	40.059	45	1.786	3	6	1.768
CIRCUNSCRIPCION 14							
VIVIENDAS	13.088	12.443	1	213	8	2	421
HOGARES	13.953	13.144	1	241	8	3	556
POBLACION	31.104	29.338	2	626	24	16	1.098
CIRCUNSCRIPCION 15							
VIVIENDAS	39.580	38.464	57	308	26	1	724
HOGARES	41.282	39.952	59	369	26	1	875
POBLACION	119.085	115.489	189	1.085	77	3	2.242
CIRCUNSCRIPCION 16							
VIVIENDAS	45.574	44.445	20	290	3	1	815
HOGARES	46.515	45.211	20	333	3	2	946
POBLACION	127.389	124.101	61	911	9	6	2.301
CIRCUNSCRIPCION 17							
VIVIENDAS	66.116	64.433	91	395	6	3	1.188
HOGARES	68.333	66.099	117	543	8	3	1.563
POBLACION	191.111	185.380	365	1.423	23	9	3.911

Cuadro V16: (continuación)

CIRCUNSCRIPCION ELECTORAL	TOTAL	DISPONIBILIDAD DE SERVICIOS					
		AGUA CORRIENTE Y CLOACA	SOLO AGUA CORRIENTE		SOLO CLOACA	SIM AGUA CORRIENTE MI CLOACA	IGNO- RADO
			COM INO- DORO O RETEYE	SIN INO- DORO O RETEYE			
CIRCUNSCRIPCION 24							
VIVIENDAS	31.848	30.977	222	132	5	1	511
HOGARES	33.119	32.095	256	166	5	1	596
POBLACION	100.557	97.626	764	463	11	5	1.688
CIRCUNSCRIPCION 25							
VIVIENDAS	35.544	34.691	73	153	29	4	594
HOGARES	36.448	35.488	81	161	29	4	685
POBLACION	108.958	106.261	230	514	81	9	1.863
CIRCUNSCRIPCION 26							
VIVIENDAS	38.415	37.579	28	184	18	3	603
HOGARES	39.656	38.643	29	226	18	4	736
POBLACION	116.614	113.838	114	636	55	20	1.951
CIRCUNSCRIPCION 27							
VIVIENDAS	29.395	28.686	30	162	2	0	515
HOGARES	30.318	29.473	39	194	2	0	610
POBLACION	90.539	88.153	115	533	6	0	1.732
CIRCUNSCRIPCION 28							
VIVIENDAS	42.736	41.304	97	279	25	4	1.027
HOGARES	44.287	42.485	117	335	25	4	1.321
POBLACION	130.845	125.811	353	962	59	8	3.652
ZONA DE PUERTO							
VIVIENDAS	39	22	3	9	0	1	4
HOGARES	42	24	3	9	0	1	5
POBLACION	222	98	21	26	0	5	72

CUADRO V17: HOGARES PARTICULARES Y POBLACION CENSADA EN ELLOS POR REGIMEN DE TENENCIA

CIRCUNSCRIPCION ELECTORAL	TOTAL	REGIMEN DE TENENCIA						OTRO	IGMO- RADO
		PROPIETARIO DE LA VI- VIENDA Y TERRENO	PROPIETARIO DE LA VI- VIENDA SO- LAMENTE	INQUILINO O ARRENDATA- RIO	OCUPANTE POR RELACION DE DEPENDENCIA	OCUPANTE POR PRESTA- MO, CESION O PERMISO	OCUPANTE DE HECHO		
TOTAL									
HOGARES	1.023.464	618.408	68.436	219.401	26.053	51.840	4.861	3.230	31.235
POBLACION	2.871.519	1.758.656	201.091	593.399	76.050	133.749	17.467	7.977	83.130
CIRCUNSCRIPCION 1									
HOGARES	33.410	22.062	1.303	6.587	450	1.733	150	116	1.009
POBLACION	98.436	65.741	3.817	19.230	1.257	4.742	567	259	2.823
CIRCUNSCRIPCION 2									
HOGARES	24.227	12.519	3.327	5.319	384	1.622	132	75	849
POBLACION	75.144	37.125	12.585	15.367	1.078	5.674	509	223	2.583
CIRCUNSCRIPCION 3									
HOGARES	23.125	12.302	1.119	6.910	632	1.111	189	53	809
POBLACION	64.262	34.217	3.144	19.324	1.880	2.797	733	119	2.048
CIRCUNSCRIPCION 4									
HOGARES	17.672	7.515	1.106	7.191	243	727	218	86	586
POBLACION	52.641	21.476	3.244	22.248	701	2.085	839	303	1.745
CIRCUNSCRIPCION 5									
HOGARES	57.278	37.206	3.341	10.973	1.340	2.531	209	146	1.532
POBLACION	162.632	108.266	9.204	30.202	3.776	6.114	755	311	4.004
CIRCUNSCRIPCION 6									
HOGARES	46.210	28.272	3.083	10.226	1.085	2.045	156	109	1.234
POBLACION	125.085	78.149	8.072	27.016	3.088	4.815	496	243	3.206

Cuadro V17: (continuación)

CIRCUNSCRIPCION ELECTORAL	TOTAL	REGIMEN DE TENENCIA					OTRO	IGNO- RADO
		PROPIETARIO DE LA VI- VIENDA Y TERRENO	PROPIETARIO DE LA VI- VIENDA SO- LANENTE	INQUILINO O ARRENDATA- RIO	OCUPANTE POR RELACION DE DEPENDENCIA	OCUPANTE POR PRESTA- CION DE PERMISO		
CIRCUNSCRIPCION 7								
HOGARES	51.992	31.003	3.789	11.508	1.433	2.401	227	1.414
POBLACION	134.799	81.558	9.733	29.277	4.195	5.232	850	3.459
CIRCUNSCRIPCION 8								
HOGARES	20.374	11.100	1.512	5.519	392	970	225	576
POBLACION	54.676	29.897	4.138	14.713	1.071	2.318	843	1.504
CIRCUNSCRIPCION 9								
HOGARES	33.513	16.841	2.489	10.120	898	1.670	202	1.182
POBLACION	85.441	42.337	6.269	26.493	2.612	3.912	749	2.822
CIRCUNSCRIPCION 10								
HOGARES	17.760	9.353	1.264	5.234	436	816	146	474
POBLACION	43.054	22.416	3.080	12.909	1.208	1.727	576	1.050
CIRCUNSCRIPCION 11								
HOGARES	19.037	9.429	1.356	5.234	808	887	59	1.186
POBLACION	46.848	23.121	3.350	13.170	2.308	1.871	185	2.689
CIRCUNSCRIPCION 12								
HOGARES	18.750	9.263	1.619	5.606	483	834	386	512
POBLACION	46.980	22.616	3.810	14.292	1.288	1.943	1.561	1.355
CIRCUNSCRIPCION 13								
HOGARES	18.170	8.052	1.534	5.880	767	867	421	559
POBLACION	43.667	18.556	3.631	14.224	2.161	2.062	1.537	1.308

Cuadro V17: (continuación)

CIRCUNSCRIPCION ELECTORAL	TOTAL	REGIMEN DE TENENCIA						OTRO	ISMO- RADO
		PROPIETARIO DE LA VI- VIENDA Y TERRENO	PROPIETARIO DE LA VI- VIENDA SO- LANENTE	INQUILINO O ARRENDATA- RIO	OCUPANTE POR RELACION DE DEPENDENCIA O	OCUPANTE POR PRESTA- MO, CESION O PERMISO	OCUPANTE DE HECHO		
CIRCUNSCRIPCION 14									
HOGARES	13.953	5.367	1.005	4.748	1.100	926	110	82	615
POBLACION	31.104	11.524	2.069	10.161	3.274	2.282	364	157	1.273
CIRCUNSCRIPCION 15									
HOGARES	41.282	25.972	1.568	9.147	960	2.158	167	106	1.204
POBLACION	119.085	75.615	4.371	26.429	2.870	5.753	613	282	3.152
CIRCUNSCRIPCION 16									
HOGARES	46.515	29.424	3.115	9.259	1.279	2.122	86	151	1.079
POBLACION	127.389	82.708	8.378	24.346	3.770	4.860	249	335	2.743
CIRCUNSCRIPCION 17									
HOGARES	68.333	42.187	3.810	14.345	2.353	3.187	267	176	2.008
POBLACION	191.111	119.863	10.449	39.052	7.261	7.929	908	447	5.202
CIRCUNSCRIPCION 18									
HOGARES	70.301	41.296	4.733	15.852	2.551	3.327	295	190	2.057
POBLACION	184.156	110.951	12.233	39.447	7.571	7.284	1.057	399	5.214
CIRCUNSCRIPCION 19									
HOGARES	74.079	43.548	5.514	16.114	3.210	3.416	156	171	1.950
POBLACION	182.664	110.953	13.817	36.297	9.455	6.813	415	351	4.563
CIRCUNSCRIPCION 20									
HOGARES	26.919	15.199	2.904	4.993	1.452	1.205	61	91	1.014
POBLACION	73.275	42.409	9.356	11.819	4.244	2.564	192	190	2.501

Cuadro V17: (continuación)

CIRCUNSCRIPCION ELECTORAL	TOTAL	REGIMEN DE TENENCIA						IGNO- RADO
		PROPIETARIO DE LA VI- VIENDA Y TERRENO	PROPIETARIO DE LA VI- VIENDA SO- LAMENTE	INQUILINO O ARRENDATA- RIO	OCUPANTE POR RELACION DE DEPENDENCIA O	OCUPANTE POR PRESTA- CION DE MO CESION DE PERMISO	OCUPANTE DE HECHO	
CIRCUNSCRIPCION 21								
HOGARES	38.431	26.766	1.161	6.208	369	2.496	98	139
POBLACION	115.756	80.661	3.401	18.998	1.126	7.437	288	356
CIRCUNSCRIPCION 22								
HOGARES	43.208	26.546	7.495	4.026	333	2.822	191	186
POBLACION	152.283	90.502	30.780	13.337	1.012	9.825	698	715
CIRCUNSCRIPCION 23								
HOGARES	35.055	21.976	2.922	5.960	445	2.317	188	147
POBLACION	113.296	70.428	11.515	18.342	1.274	7.265	761	429
CIRCUNSCRIPCION 24								
HOGARES	33.119	23.374	1.063	5.227	306	1.846	84	86
POBLACION	100.557	71.267	3.053	16.019	863	5.463	303	253
CIRCUNSCRIPCION 25								
HOGARES	36.448	26.046	1.404	5.402	486	1.802	72	81
POBLACION	108.958	79.042	3.889	16.091	1.363	4.903	181	225
CIRCUNSCRIPCION 26								
HOGARES	39.656	25.604	1.583	8.375	656	2.011	126	88
POBLACION	116.614	75.821	4.400	25.166	1.846	5.323	445	253
CIRCUNSCRIPCION 27								
HOGARES	30.318	21.015	1.433	4.988	424	1.641	74	74
POBLACION	90.539	63.483	4.050	15.000	1.204	4.465	203	213

Cuadro V17:(continuación)

CIRCUNSCRIPCION ELECTORAL	TOTAL	REGIMEN DE TENENCIA							IGNORADO
		PROPIETARIO DE LA VIVIENDA Y TERRENO	PROPIETARIO DE LA VIVIENDA SOLAMENTE	INQUILINO O ARRENDATARIO	OCUPANTE POR RELACION DE DEPENDENCIA	OCUPANTE POR PRESTACION DE PERMISO	OCUPANTE DE HECHO	OTRO	
CIRCUNSCRIPCION 28									
HOGARES POBLACION	44.287 130.845	29.171 87.954	1.884 5.253	8.444 24.404	763 2.232	2.337 6.234	163 581	215 431	1.310 3.756
ZONA DE PUERTO									
HOGARES POBLACION	42 222	0 0	0 0	6 26	15 62	13 57	3 9	2 4	3 64

CUADROS POR CIRCUNSCRIPCION ELECTORAL

POBLACION

CUADRO P1: POBLACION TOTAL POR CIRCUNSCRIPCION ELECTORAL SEGUN SEXO, INDICE DE MASCULINIDAD Y DENSIDAD DE POBLACION

CIRCUNSCRIPCION ELECTORAL	POBLACION		INDICE DE MASCU- LINIDAD	SUPERFICIE EN KM ² (1)	DENSIDAD DE POBLACION (HAB/KM ²)
	TOTAL	VARONES			
TOTAL	2.965.403	1.344.041	1.621.362	82,9	200,0
CIRCUNSCRIPCION 1	100.211	45.559	54.652	83,4	7,6
CIRCUNSCRIPCION 2	79.678	37.860	41.818	90,5	8,7
CIRCUNSCRIPCION 3	72.532	33.775	38.757	87,1	6,0
CIRCUNSCRIPCION 4	53.751	25.149	28.602	87,9	3,5
CIRCUNSCRIPCION 5	169.838	75.948	93.890	80,9	8,1
CIRCUNSCRIPCION 6	127.973	56.751	71.222	79,7	4,7
CIRCUNSCRIPCION 7	138.253	61.073	77.180	79,1	4,2
CIRCUNSCRIPCION 8	58.076	26.183	31.893	82,1	2,5
CIRCUNSCRIPCION 9	91.354	41.150	50.204	82,0	2,9
CIRCUNSCRIPCION 10	47.011	20.598	26.413	78,0	1,2
CIRCUNSCRIPCION 11	49.789	22.012	27.777	79,2	1,3
CIRCUNSCRIPCION 12	51.969	23.439	28.530	82,2	2,1
CIRCUNSCRIPCION 13	50.399	23.350	27.049	86,3	2,4
CIRCUNSCRIPCION 14	35.684	16.634	19.050	87,3	2,3
CIRCUNSCRIPCION 15	120.849	55.673	65.176	85,4	9,0
CIRCUNSCRIPCION 16	130.526	59.139	71.387	82,8	9,6
CIRCUNSCRIPCION 17	196.211	87.733	108.478	80,9	11,4

(1) FUENTE: INSTITUTO GEOGRAFICO MILITAR

Cuadro P1e (continuación)

CIRCUNSCRIPCION ELECTORAL	POBLACION			INDICE DE MASCU- LINIDAD	SUPERFICIE EN KM ² (1)	DENSIDAD DE POBLACION (HAB/KM ²)
	TOTAL	VARONES	MUJERES			
CIRCUNSCRIPCION 18	188.667	83.547	105.120	79,5	9,3	20.286,8
CIRCUNSCRIPCION 19	188.269	79.396	108.873	72,9	5,7	35.029,6
CIRCUNSCRIPCION 20	75.355	32.031	43.324	73,9	5,3	14.217,9
CIRCUNSCRIPCION 21	116.946	53.861	63.085	85,4	12,3	9.507,8
CIRCUNSCRIPCION 22	152.545	73.088	79.457	92,0	20,3	7.514,5
CIRCUNSCRIPCION 23	114.135	54.090	60.045	90,1	12,5	9.130,8
CIRCUNSCRIPCION 24	101.021	46.885	54.136	86,6	8,0	12.627,6
CIRCUNSCRIPCION 25	111.314	51.641	59.673	86,5	9,1	12.232,3
CIRCUNSCRIPCION 26	118.238	54.308	63.930	84,9	8,6	13.748,6
CIRCUNSCRIPCION 27	91.456	42.046	49.410	85,1	7,9	11.576,7
CIRCUNSCRIPCION 28	132.860	60.712	72.148	84,1	8,5	15.630,6
ZONA DE PUERTO	493	410	83	494,0	5,0	98,6

(1) FUENTE: INSTITUTO GEOGRAFICO MILITAR

Cuadro P3: (continuación)

SEXO Y EDAD	POBLACION TOTAL	LUGAR DE NACIMIENTO					
		EN EL PAIS		EN EL EXTRANJERO			
		TOTAL	EN ESTA PROVINCIA	EN OTRA PROVINCIA	TOTAL	EN PAIS LIMITROFE	EN OTRO PAIS
VARONES	45.559	40.880	34.164	6.716	4.633	1.342	3.291
0-4	2.886	2.855	2.721	134	31	24	7
5-9	3.214	3.118	2.937	181	95	55	40
10-14	3.542	3.400	3.137	263	142	70	72
15-19	3.394	3.220	2.947	273	174	97	77
20-24	3.203	2.992	2.553	439	207	133	74
25-29	3.335	3.100	2.550	550	233	175	58
30-34	3.223	3.008	2.397	611	212	141	71
35-39	2.937	2.720	2.159	561	215	127	88
40-44	2.959	2.618	2.120	498	338	117	221
45-49	2.711	2.401	1.935	466	308	103	205
50-54	2.495	2.175	1.679	496	317	86	231
55-59	2.545	2.179	1.691	488	364	62	302
60-64	2.654	2.206	1.718	488	446	51	395
65-69	2.384	1.904	1.418	486	476	39	437
70-74	1.751	1.419	1.038	381	329	30	299
75-79	1.211	954	707	247	254	13	241
80-84	714	450	334	116	260	12	248
85-89	308	126	98	28	176	6	170
90-94	78	30	22	8	46	1	45
95 Y MAS	15	5	3	2	10	0	10

Cuadro P3: (continuación)

SEXO Y EDAD	POBLACION TOTAL	LUGAR DE NACIMIENTO						
		EN EL PAIS		EN EL EXTRANJERO			IGNORA- DO	
		TOTAL	EN ESTA PROVINCIA	EN OTRA PROVINCIA	TOTAL	EN PAIS LIMITROFE		EN OTRO PAIS
MUJERES	54.652	48.780	38.417	10.363	5.800	1.665	4.135	72
0-4	3.054	3.022	2.887	135	32	15	17	0
5-9	3.192	3.092	2.891	201	100	54	46	0
10-14	3.388	3.253	3.000	253	135	71	64	0
15-19	3.545	3.358	3.006	352	183	103	80	4
20-24	3.399	3.149	2.608	541	250	168	82	0
25-29	3.403	3.153	2.512	641	249	184	65	1
30-34	3.401	3.142	2.455	687	258	152	106	1
35-39	3.485	3.204	2.439	765	279	172	107	2
40-44	3.487	3.070	2.340	730	417	170	247	0
45-49	3.174	2.818	2.054	764	353	141	212	3
50-54	3.003	2.654	1.855	799	347	96	251	2
55-59	3.206	2.860	1.999	861	343	76	267	3
60-64	3.673	3.194	2.206	988	475	93	382	4
65-69	3.350	2.774	1.911	863	573	65	508	3
70-74	2.804	2.355	1.617	738	444	37	407	5
75-79	2.349	1.913	1.354	559	425	29	396	11
80-84	1.616	1.120	836	284	482	20	462	14
85-89	793	472	332	140	310	17	293	11
90-94	269	142	96	46	120	2	118	7
95 Y MAS	61	35	19	16	25	0	25	1

CUADRO P3: POBLACION TOTAL POR SEXO Y EDAD SEGUN LUGAR DE NACIMIENTO

SEXO Y EDAD	POBLACION TOTAL	LUGAR DE NACIMIENTO					
		EN EL PAIS		EN EL EXTRANJERO			
		TOTAL	EN ESTA PROVINCIA	EN OTRA PROVINCIA	TOTAL	EN PAIS LIMITROFE	EN OTRO PAIS
TOTAL	79.678	70.297	51.465	18.832	9.287	5.068	4.219
0-4	6.656	6.537	5.967	570	94	82	12
5-9	5.976	5.732	5.079	653	244	231	13
10-14	6.150	5.851	5.004	847	299	258	41
15-19	5.881	5.544	4.491	1.053	332	262	70
20-24	6.002	5.387	3.818	1.569	612	559	53
25-29	5.862	5.130	3.272	1.858	731	662	69
30-34	5.871	5.173	3.281	1.892	694	628	66
35-39	5.270	4.619	2.949	1.670	651	567	84
40-44	4.874	4.061	2.609	1.452	811	525	286
45-49	4.451	3.753	2.396	1.357	697	419	278
50-54	3.837	3.287	2.032	1.255	544	279	265
55-59	3.850	3.319	2.160	1.159	522	186	336
60-64	4.258	3.572	2.436	1.136	684	159	525
65-69	3.709	3.009	2.079	930	698	107	591
70-74	2.693	2.225	1.587	638	449	65	384
75-79	2.247	1.821	1.329	492	423	35	388
80-84	1.250	836	637	199	410	21	389
85-89	608	320	246	74	282	14	268
90-94	189	99	75	24	88	8	80
95 Y MAS	44	22	18	4	22	1	21

Cuadro P3: (continuación)

SEXO Y EDAD	POBLACION TOTAL	LUGAR DE NACIMIENTO						
		EN EL PAIS			EN EL EXTRANJERO			IGNORA- DO
		TOTAL	EN ESTA PROVINCIA	EN OTRA PROVINCIA	TOTAL	EN PAIS LIMITROFE	EN OTRO PAIS	
VARONES	37.860	33.501	24.795	8.706	4.324	2.414	1.910	35
0-4	3.372	3.311	3.001	310	48	42	6	13
5-9	3.033	2.915	2.591	324	118	111	7	0
10-14	3.047	2.899	2.472	427	148	133	15	0
15-19	2.824	2.675	2.201	474	147	121	26	2
20-24	3.096	2.809	1.977	832	284	258	26	3
25-29	3.038	2.660	1.677	983	378	345	33	0
30-34	2.971	2.638	1.658	980	331	302	29	2
35-39	2.605	2.295	1.485	810	310	266	44	0
40-44	2.355	1.957	1.289	668	397	265	132	1
45-49	2.081	1.738	1.151	587	343	202	141	0
50-54	1.768	1.510	953	557	255	129	126	3
55-59	1.792	1.541	1.037	504	248	75	173	3
60-64	1.755	1.443	1.018	425	311	70	241	1
65-69	1.613	1.270	919	351	341	47	294	2
70-74	1.080	858	626	232	218	27	191	4
75-79	802	643	473	170	158	9	149	1
80-84	397	240	184	56	157	7	150	0
85-89	165	69	57	12	96	4	92	0
90-94	58	28	24	4	30	1	29	0
95 Y MAS	8	2	2	0	6	0	6	0

CIRCUNSCRIPCION ELECTORAL 2

Cuadro P3: (continuación)

SEXO Y EDAD	POBLACION TOTAL	LUGAR DE NACIMIENTO						
		EN EL PAIS		EN EL EXTRANJERO			IGNORA- DO	
		TOTAL	EN ESTA PROVINCIA	EN OTRA PROVINCIA	TOTAL	EN PAIS LIMITROFE		EN OTRO PAIS
MUJERES	41.818	36.796	26.670	10.126	4.963	2.654	2.309	59
0-4	3.284	3.226	2.966	260	46	40	6	12
5-9	2.943	2.817	2.488	329	126	120	6	0
10-14	3.103	2.952	2.532	420	151	125	26	0
15-19	3.057	2.869	2.290	579	185	141	44	3
20-24	2.906	2.578	1.841	737	328	301	27	0
25-29	2.824	2.470	1.595	875	353	317	36	1
30-34	2.900	2.535	1.623	912	363	326	37	2
35-39	2.665	2.324	1.464	860	341	301	40	0
40-44	2.519	2.104	1.320	784	414	260	154	1
45-49	2.370	2.015	1.245	770	354	217	137	1
50-54	2.069	1.777	1.079	698	289	150	139	3
55-59	2.058	1.778	1.123	655	274	111	163	6
60-64	2.503	2.129	1.418	711	373	89	284	1
65-69	2.096	1.739	1.160	579	357	60	297	0
70-74	1.613	1.367	961	406	231	38	193	15
75-79	1.445	1.178	856	322	265	26	239	2
80-84	853	596	453	143	253	14	239	4
85-89	443	251	189	62	186	10	176	6
90-94	131	71	51	20	58	7	51	2
95 Y MAS	36	20	16	4	16	1	15	0

CUADRO P3: POBLACION TOTAL POR SEXO Y EDAD SEGUN LUGAR DE NACIMIENTO

SEXO Y EDAD	POBLACION TOTAL	LUGAR DE NACIMIENTO						IGNORA- DO
		EN EL PAIS		EN EL EXTRANJERO				
		TOTAL	EN ESTA PROVINCIA	EN OTRA PROVINCIA	TOTAL	EN PAIS LIMITROFE	EN OTRO PAIS	
TOTAL	72.532	64.391	44.396	19.995	7.777	3.451	4.326	364
0-4	4.523	4.455	3.943	512	61	45	16	7
5-9	4.348	4.189	3.664	525	157	139	18	2
10-14	4.688	4.495	3.879	616	189	165	24	4
15-19	4.747	4.508	3.588	920	231	192	39	8
20-24	5.112	4.745	3.213	1.532	355	299	56	12
25-29	5.125	4.621	2.742	1.879	494	409	85	10
30-34	5.000	4.522	2.636	1.886	450	382	68	28
35-39	4.864	4.363	2.660	1.703	477	385	92	24
40-44	4.673	4.061	2.584	1.477	591	339	252	21
45-49	4.387	3.843	2.372	1.471	519	286	233	25
50-54	3.954	3.438	2.069	1.369	474	220	254	42
55-59	4.097	3.552	2.139	1.413	514	154	360	31
60-64	4.414	3.763	2.281	1.482	618	159	459	33
65-69	3.922	3.187	2.061	1.126	712	100	612	23
70-74	3.261	2.712	1.794	918	522	69	453	27
75-79	2.627	2.118	1.453	665	489	58	431	20
80-84	1.728	1.220	885	335	487	27	460	21
85-89	766	424	321	103	323	15	308	19
90-94	248	145	95	50	98	8	90	5
95 Y MAS	48	30	17	13	16	0	16	2

Cuadro P3: (continuación)

SEXO Y EDAD	POBLACION TOTAL	LUGAR DE NACIMIENTO						IGNORA- DO
		EN EL PAIS		EN EL EXTRANJERO				
		TOTAL	EN ESTA PROVINCIA	EN OTRA PROVINCIA	TOTAL	EN PAIS LIMITROFE	EN OTRO PAIS	
VARDONES	33.775	29.982	21.207	8.775	3.601	1.618	1.983	192
0-4	2.338	2.301	2.040	261	31	22	9	6
5-9	2.205	2.110	1.852	258	93	83	10	2
10-14	2.367	2.266	1.958	308	97	86	11	4
15-19	2.323	2.218	1.811	407	98	80	18	7
20-24	2.621	2.461	1.716	745	150	122	28	10
25-29	2.550	2.296	1.382	914	247	207	40	7
30-34	2.499	2.247	1.310	937	231	193	38	21
35-39	2.382	2.125	1.312	813	240	186	54	17
40-44	2.162	1.851	1.226	625	294	163	131	17
45-49	1.994	1.742	1.110	632	238	130	108	14
50-54	1.810	1.547	962	585	236	103	133	27
55-59	1.861	1.583	978	605	260	74	186	18
60-64	1.976	1.673	1.063	610	290	68	222	13
65-69	1.660	1.296	868	428	351	42	309	13
70-74	1.212	993	683	310	211	26	185	8
75-79	934	740	536	204	190	19	171	4
80-84	567	381	288	93	183	9	174	3
85-89	249	122	93	29	126	3	123	1
90-94	55	27	17	10	28	2	26	0
95 Y MAS	10	3	2	1	7	0	7	0

Cuadro P3: (continuación)

SEXO Y EDAD	POBLACION TOTAL	LUGAR DE NACIMIENTO						IGNORA- DO
		EN EL PAIS		EN EL EXTRANJERO				
		TOTAL	EN ESTA PROVINCIA	EN OTRA PROVINCIA	TOTAL	EN PAIS LIMITROFE	EN OTRO PAIS	
MUJERES	38.757	34.409	23.189	11.220	4.176	1.833	2.343	172
0-4	2.185	2.154	1.903	251	30	23	7	1
5-9	2.143	2.079	1.812	267	64	56	8	0
10-14	2.321	2.229	1.921	308	92	79	13	0
15-19	2.424	2.290	1.777	513	133	112	21	1
20-24	2.491	2.284	1.497	787	205	177	28	2
25-29	2.575	2.325	1.360	965	247	202	45	3
30-34	2.501	2.275	1.326	949	219	189	30	7
35-39	2.482	2.238	1.348	890	237	199	38	7
40-44	2.511	2.210	1.358	852	297	176	121	4
45-49	2.393	2.101	1.262	839	281	156	125	11
50-54	2.144	1.891	1.107	784	238	117	121	15
55-59	2.236	1.969	1.161	808	254	80	174	13
60-64	2.438	2.090	1.218	872	328	91	237	20
65-69	2.262	1.891	1.193	698	361	58	303	10
70-74	2.049	1.719	1.111	608	311	43	268	19
75-79	1.693	1.378	917	461	299	39	260	16
80-84	1.161	839	597	242	304	18	286	18
85-89	517	302	228	74	197	12	185	5
90-94	193	118	78	40	70	6	64	9
95 Y MAS	38	27	15	12	9	0	9	2

CUADRO P3: POBLACION TOTAL POR SEXO Y EDAD SEGUN LUGAR DE NACIMIENTO

SEXO Y EDAD	POBLACION TOTAL	LUGAR DE NACIMIENTO					
		EN EL PAIS		EN EL EXTRANJERO			IGNORA- DO
		TOTAL	EN ESTA PROVINCIA	EN OTRA PROVINCIA	TOTAL	EN PAIS LIMITROFE	EN OTRO PAIS
TOTAL	53.751	48.019	33.136	14.883	5.714	3.471	2.243
0-4	4.085	4.038	3.693	345	47	36	11
5-9	4.028	3.884	3.446	438	142	123	19
10-14	4.189	4.000	3.322	678	189	169	20
15-19	4.044	3.797	2.956	841	245	212	33
20-24	4.090	3.714	2.520	1.194	376	336	40
25-29	3.868	3.433	2.050	1.383	433	401	32
30-34	3.739	3.329	1.881	1.448	407	359	48
35-39	3.504	3.056	1.704	1.352	448	405	43
40-44	3.309	2.811	1.604	1.207	498	361	137
45-49	3.093	2.670	1.596	1.074	423	297	126
50-54	2.754	2.428	1.400	1.028	325	209	116
55-59	2.731	2.381	1.353	1.028	348	161	187
60-64	2.857	2.452	1.487	965	402	151	251
65-69	2.476	2.056	1.339	717	419	91	328
70-74	1.937	1.634	1.083	551	301	63	238
75-79	1.494	1.244	914	330	250	45	205
80-84	1.012	764	554	210	248	31	217
85-89	405	246	175	71	159	17	142
90-94	118	71	55	16	47	3	44
95 Y MAS	18	11	4	7	7	1	6

Cuadro P3: (continuación)

SEXO Y EDAD	POBLACION TOTAL	LUGAR DE NACIMIENTO						
		EN EL PAIS		EN EL EXTRANJERO				
		TOTAL	EN ESTA PROVINCIA	EN OTRA PROVINCIA	TOTAL	EN PAIS LIMITROFE	EN OTRO PAIS	
								IGNORA- DO
VARONES	25.149	22.525	15.764	6.761	2.613	1.592	1.021	11
0-4	2.065	2.041	1.869	172	24	17	7	0
5-9	2.004	1.929	1.701	228	73	60	13	2
10-14	2.111	2.013	1.669	344	98	88	10	0
15-19	1.998	1.882	1.473	409	115	100	15	1
20-24	2.035	1.846	1.258	588	189	168	21	0
25-29	1.903	1.717	1.012	705	184	168	16	2
30-34	1.834	1.638	922	716	195	168	27	1
35-39	1.695	1.494	857	637	201	179	22	0
40-44	1.529	1.293	771	522	236	168	68	0
45-49	1.444	1.232	734	498	212	158	54	0
50-54	1.279	1.125	686	439	154	95	59	0
55-59	1.239	1.084	638	446	155	65	90	0
60-64	1.247	1.048	657	391	177	73	124	2
65-69	988	798	531	267	189	31	158	1
70-74	760	628	421	207	130	25	105	2
75-79	527	423	322	101	104	18	86	0
80-84	327	248	178	70	79	8	71	0
85-89	126	63	47	16	63	2	61	0
90-94	33	19	16	3	14	1	13	0
95 Y MAS	5	4	2	2	1	0	1	0

Cuadro P3: (continuación)

SEXO Y EDAD	POBLACION TOTAL	LUGAR DE NACIMIENTO					
		EN EL PAIS		EN EL EXTRANJERO			
		TOTAL	EN ESTA PROVINCIA	EN OTRA PROVINCIA	TOTAL	EN PAIS LIMITROFE	EN OTRO PAIS
MUJERES	28.602	25.494	17.372	8.122	3.101	1.879	1.222
0-4	2.020	1.997	1.824	173	23	19	4
5-9	2.024	1.955	1.745	210	69	63	6
10-14	2.078	1.987	1.653	334	91	81	10
15-19	2.046	1.915	1.483	432	130	112	18
20-24	2.055	1.868	1.262	606	187	168	19
25-29	1.965	1.716	1.038	678	249	233	16
30-34	1.905	1.691	999	732	212	191	21
35-39	1.809	1.562	847	715	247	226	21
40-44	1.780	1.518	833	685	262	193	69
45-49	1.649	1.438	862	576	211	139	72
50-54	1.475	1.303	714	589	171	114	57
55-59	1.492	1.297	715	582	193	96	97
60-64	1.610	1.404	830	574	205	78	127
65-69	1.488	1.258	808	450	230	60	170
70-74	1.177	1.006	662	344	171	38	133
75-79	967	821	592	229	146	27	119
80-84	685	516	376	140	169	23	146
85-89	279	183	128	55	96	15	81
90-94	85	52	39	13	33	2	31
95 Y MAS	13	7	2	5	6	1	5

CUADRO P3: POBLACION TOTAL POR SEXO Y EDAD SEGUN LUGAR DE NACIMIENTO

SEXO Y EDAD	POBLACION TOTAL	LUGAR DE NACIMIENTO						
		EN EL PAIS		EN EL EXTRANJERO				IGNORA- DO
		TOTAL	EN ESTA PROVINCIA	EN OTRA PROVINCIA	TOTAL	EN PAIS LIMITROFE	EN OTRO PAIS	
TOTAL	169.838	153.483	121.348	32.135	16.021	5.018	11.003	334
0-4	9.917	9.826	9.306	520	89	44	45	2
5-9	10.278	10.030	9.389	641	245	117	128	3
10-14	11.694	11.280	10.395	885	409	168	241	5
15-19	11.990	11.445	10.069	1.376	540	266	274	5
20-24	11.132	10.411	8.298	2.113	708	453	255	13
25-29	11.304	10.493	8.009	2.484	805	566	239	6
30-34	11.386	10.611	8.086	2.525	761	524	237	14
35-39	11.318	10.421	7.881	2.540	884	575	309	13
40-44	11.543	10.284	7.845	2.439	1.254	520	734	5
45-49	10.593	9.451	7.064	2.387	1.132	415	717	10
50-54	9.238	8.279	5.943	2.336	941	323	618	18
55-59	9.350	8.321	5.857	2.464	1.011	258	753	18
60-64	9.919	8.600	6.083	2.517	1.291	258	1.033	28
65-69	9.143	7.629	5.336	2.293	1.486	157	1.329	28
70-74	7.451	6.308	4.408	1.900	1.115	129	986	28
75-79	6.391	5.256	3.792	1.464	1.096	111	985	39
80-84	4.242	3.063	2.266	797	1.138	69	1.069	41
85-89	2.099	1.279	952	327	792	49	743	28
90-94	699	417	311	106	268	15	253	14
95 Y MAS	151	79	58	21	56	1	55	16

Cuadro P3: (continuación)

SEXO Y EDAD	POBLACION TOTAL	LUGAR DE NACIMIENTO						
		EN EL PAIS		EN EL EXTRANJERO			IGNORA- DO	
		TOTAL	EN ESTA PROVINCIA	EN OTRA PROVINCIA	TOTAL	EN PAIS LIMITROFE		EN OTRO PAIS/
VARONES	75.948	68.837	56.113	12.724	6.981	2.126	4.855	130
0-4	5.007	4.963	4.702	261	43	17	26	1
5-9	5.251	5.127	4.804	323	122	58	64	2
10-14	5.861	5.644	5.189	455	212	85	127	5
15-19	5.750	5.478	4.932	546	267	126	141	5
20-24	5.226	4.910	3.989	921	312	188	124	4
25-29	5.374	4.989	3.865	1.124	381	261	120	4
30-34	5.351	5.005	3.836	1.169	338	218	120	8
35-39	5.186	4.796	3.726	1.070	382	245	137	8
40-44	5.221	4.654	3.666	988	563	222	341	4
45-49	4.784	4.245	3.311	934	534	203	331	5
50-54	4.147	3.685	2.779	906	453	145	308	9
55-59	4.130	3.643	2.712	931	478	95	383	9
60-64	4.072	3.477	2.589	888	581	86	495	14
65-69	3.688	3.008	2.183	825	668	61	607	12
70-74	2.757	2.269	1.625	644	475	49	426	13
75-79	2.159	1.730	1.275	455	416	34	382	13
80-84	1.276	840	643	197	431	22	409	5
85-89	537	291	222	69	238	10	228	8
90-94	141	70	57	13	70	1	69	1
95 Y MAS	30	13	8	5	17	0	17	0

Cuadro P3. (continuación)

SEXO Y EDAD	POBLACION TOTAL	LUGAR DE NACIMIENTO					
		EN EL PAIS			EN EL EXTRANJERO		
		TOTAL	EN ESTA PROVINCIA	EN OTRA PROVINCIA	TOTAL	EN PAIS LIMITROFE	EN OTRO PAIS
MUJERES	93.890	84.646	65.235	19.411	9.040	2.892	6.148
0-4	4.910	4.863	4.604	259	46	27	19
5-9	5.027	4.903	4.585	318	123	59	64
10-14	5.833	5.636	5.206	430	197	83	114
15-19	6.240	5.967	5.137	830	273	140	133
20-24	5.906	5.501	4.309	1.192	396	265	131
25-29	5.930	5.504	4.144	1.360	424	305	119
30-34	6.035	5.606	4.250	1.356	423	306	117
35-39	6.132	5.625	4.155	1.470	502	330	172
40-44	6.322	5.630	4.179	1.451	691	298	393
45-49	5.809	5.206	3.753	1.453	598	212	386
50-54	5.091	4.594	3.164	1.430	488	178	310
55-59	5.220	4.678	3.145	1.533	533	163	370
60-64	5.847	5.123	3.494	1.629	710	172	538
65-69	5.455	4.621	3.153	1.468	818	96	722
70-74	4.694	4.039	2.783	1.256	640	80	560
75-79	4.232	3.526	2.517	1.009	680	77	603
80-84	2.966	2.223	1.623	600	707	47	660
85-89	1.562	988	730	258	554	39	515
90-94	558	347	254	93	198	14	184
95 Y MAS	121	66	50	16	39	1	38

CUADRO P3: POBLACION TOTAL POR SEXO Y EDAD SEGUN LUGAR DE NACIMIENTO

SEXO Y EDAD	POBLACION TOTAL	LUGAR DE NACIMIENTO						
		EN EL PAIS			EN EL EXTRANJERO			
		TOTAL	EN ESTA PROVINCIA	EN OTRA PROVINCIA	TOTAL	EN PAIS LIMITROFE	EN OTRO PAIS	IGNORA- DO
TOTAL	127.973	115.896	90.405	25.491	11.974	3.863	8.111	103
0-4	7.508	7.446	7.084	362	61	39	22	1
5-9	7.398	7.222	6.729	493	176	90	86	0
10-14	8.036	7.748	7.101	647	286	152	134	2
15-19	8.451	8.091	7.063	1.028	359	202	157	1
20-24	8.408	7.900	6.265	1.635	503	318	185	5
25-29	8.846	8.292	6.248	2.044	549	379	170	5
30-34	8.891	8.291	6.222	2.069	595	426	169	5
35-39	8.680	7.981	5.912	2.069	698	476	222	1
40-44	8.550	7.658	5.670	1.988	890	395	495	2
45-49	7.753	6.949	5.033	1.916	804	320	484	0
50-54	7.046	6.282	4.401	1.881	762	254	508	2
55-59	7.237	6.417	4.402	2.015	816	210	606	4
60-64	7.890	6.800	4.711	2.089	1.084	216	868	6
65-69	7.284	6.113	4.347	1.766	1.154	156	998	17
70-74	5.805	4.925	3.439	1.486	871	93	778	9
75-79	4.965	4.150	3.049	1.101	794	59	735	21
80-84	3.188	2.340	1.748	592	838	46	792	10
85-89	1.482	945	725	220	528	24	504	9
90-94	472	297	220	77	173	6	167	2
95 Y MAS	83	49	36	13	33	2	31	1

Cuadro P3 (continuacion)

SEXO Y EDAD	POBLACION TOTAL	LUGAR DE NACIMIENTO						IGNORA- DO
		EN EL PAIS		EN EL EXTRANJERO				
		TOTAL	EN ESTA PROVINCIA	EN OTRA PROVINCIA	TOTAL	EN PAIS LIMITROFE	EN OTRO PAIS	
VARONES	56.751	51.521	41.550	9.971	5.180	1.614	3.566	50
0-4	3.867	3.833	3.654	179	34	22	12	0
5-9	3.665	3.579	3.357	222	86	50	36	0
10-14	4.007	3.866	3.541	325	139	78	61	2
15-19	4.112	3.937	3.529	408	175	94	81	0
20-24	3.954	3.741	3.013	728	210	131	79	3
25-29	4.172	3.940	2.994	946	229	152	77	3
30-34	4.258	3.952	3.023	930	303	219	84	2
35-39	3.938	3.640	2.753	887	297	180	117	1
40-44	3.810	3.428	2.612	816	381	160	221	1
45-49	3.428	3.065	2.301	764	363	128	235	0
50-54	3.028	2.686	1.972	714	341	97	244	1
55-59	3.101	2.690	1.948	742	407	94	313	4
60-64	3.175	2.693	1.975	718	478	75	403	4
65-69	2.949	2.414	1.815	599	528	57	471	7
70-74	2.156	1.765	1.315	450	388	34	354	3
75-79	1.695	1.378	1.038	340	312	25	287	5
80-84	924	634	494	140	282	5	277	8
85-89	393	213	164	49	175	10	165	5
90-94	102	58	49	9	43	3	40	1
95 Y MAS	17	8	3	5	9	0	9	0

Cuadro P3 (continuación)

SEXO Y EDAD	POBLACION TOTAL	LUGAR DE NACIMIENTO						IGNORA- DO
		EN EL PAIS		EN EL EXTRANJERO				
		TOTAL	EN ESTA PROVINCIA	EN OTRA PROVINCIA	TOTAL	EN PAIS LIMITROFE	EN OTRO PAIS	
MUJERES	71.222	64.375	48.855	15.520	6.794	2.249	4.545	53
0-4	3.641	3.613	3.430	183	27	17	10	1
5-9	3.733	3.643	3.372	271	90	40	50	0
10-14	4.029	3.882	3.560	322	147	74	73	0
15-19	4.339	4.154	3.534	620	184	108	76	1
20-24	4.454	4.159	3.252	907	293	187	106	2
25-29	4.674	4.352	3.254	1.098	320	227	93	2
30-34	4.633	4.338	3.199	1.139	292	207	85	3
35-39	4.742	4.341	3.159	1.182	401	296	105	0
40-44	4.740	4.230	3.058	1.172	509	235	274	1
45-49	4.325	3.884	2.732	1.152	441	192	249	0
50-54	4.018	3.596	2.429	1.167	421	157	264	1
55-59	4.136	3.727	2.454	1.273	409	116	293	2
60-64	4.715	4.107	2.736	1.371	606	141	465	2
65-69	4.335	3.699	2.532	1.167	626	99	527	10
70-74	3.649	3.160	2.124	1.036	483	59	424	6
75-79	3.270	2.772	2.011	761	482	34	448	16
80-84	2.264	1.706	1.254	452	586	41	515	2
85-89	1.089	732	561	171	353	14	339	4
90-94	370	239	171	68	130	3	127	1
95 Y MAS	66	41	33	8	24	2	22	1

CUADRO P3: POBLACION TOTAL POR SEXO Y EDAD SEGUN LUGAR DE NACIMIENTO

SEXO Y EDAD	POBLACION TOTAL	LUGAR DE NACIMIENTO						IGNORA- DO
		EN EL PAIS		EN EL EXTRANJERO				
		TOTAL	EN ESTA PROVINCIA	EN OTRA PROVINCIA	TOTAL	EN PAIS LIMITROFE	EN OTRO PAIS	
TOTAL	138.253	124.546	91.199	33.347	13.624	4.833	8.791	83
0-4	8.211	8.121	7.629	492	88	48	40	2
5-9	7.870	7.621	6.988	633	247	145	102	2
10-14	8.593	8.262	7.344	918	331	166	165	0
15-19	8.897	8.459	6.990	1.469	436	245	191	2
20-24	9.344	8.725	6.443	2.282	615	370	245	4
25-29	10.165	9.414	6.502	2.912	751	527	224	0
30-34	10.552	9.777	6.766	3.011	768	527	241	7
35-39	9.813	9.035	6.224	2.811	775	534	241	3
40-44	9.402	8.412	5.790	2.622	989	502	487	1
45-49	8.409	7.546	5.160	2.386	861	397	464	2
50-54	7.517	6.698	4.397	2.301	815	351	464	4
55-59	7.445	6.592	4.096	2.496	847	294	553	6
60-64	8.120	7.068	4.453	2.615	1.050	236	814	2
65-69	7.687	6.348	4.106	2.242	1.332	162	1.170	7
70-74	6.025	5.015	3.245	1.770	999	136	863	11
75-79	4.970	4.013	2.698	1.315	950	95	855	7
80-84	3.193	2.220	1.535	685	964	49	915	9
85-89	1.437	860	602	258	568	28	540	9
90-94	460	263	184	79	192	12	180	5
95 Y MAS	143	97	47	50	46	9	37	0

Cuadro P3: (continuación)

SEXO Y EDAD	POBLACION TOTAL	LUGAR DE NACIMIENTO						IGNORA- DO
		EN EL PAIS		EN EL EXTRANJERO				
		TOTAL	EN ESTA PROVINCIA	EN OTRA PROVINCIA	TOTAL	EN PAIS LIMITROFE	EN OTRO PAIS	
VARONES	61.073	55.087	41.959	13.128	5.955	2.042	3.913	31
0-4	4.139	4.091	3.846	245	47	28	19	1
5-9	3.932	3.798	3.481	317	132	77	55	2
10-14	4.341	4.167	3.734	433	174	72	102	0
15-19	4.273	4.093	3.490	603	179	95	84	1
20-24	4.485	4.217	3.159	1.058	265	150	115	3
25-29	4.699	4.353	3.058	1.295	346	244	102	0
30-34	5.012	4.649	3.283	1.366	359	239	120	4
35-39	4.456	4.127	2.936	1.191	327	221	106	2
40-44	4.190	3.745	2.720	1.025	445	228	217	0
45-49	3.560	3.150	2.269	881	409	173	236	1
50-54	3.257	2.865	1.968	897	392	148	244	0
55-59	3.087	2.693	1.746	947	392	115	277	2
60-64	3.281	2.800	1.877	923	479	94	385	2
65-69	3.017	2.427	1.640	787	586	60	526	4
70-74	2.156	1.729	1.183	546	425	43	382	2
75-79	1.708	1.330	960	370	377	32	345	1
80-84	961	595	437	158	362	15	347	4
85-89	382	186	132	54	195	3	192	1
90-94	98	46	29	17	51	2	49	1
95 Y MAS	39	26	11	15	13	3	10	0

Cuadro P3: (continuación)

SEXO Y EDAD	POBLACION TOTAL	LUGAR DE NACIMIENTO						
		EN EL PAIS		EN EL EXTRANJERO			IGNORA- DO	
		TOTAL	EN ESTA PROVINCIA	EN OTRA PROVINCIA	TOTAL	EN PAIS LIMITROFE		EN OTRO PAIS
MUJERES	77.180	69.459	49.240	20.219	7.669	2.791	4.878	52
0-4	4.072	4.030	3.783	247	41	20	21	1
5-9	3.938	3.823	3.507	316	115	68	47	0
10-14	4.252	4.095	3.610	485	157	94	63	0
15-19	4.624	4.366	3.500	866	257	150	107	1
20-24	4.859	4.508	3.284	1.224	350	220	130	1
25-29	5.466	5.061	3.444	1.617	405	283	122	0
30-34	5.540	5.128	3.483	1.645	409	288	121	3
35-39	5.357	4.908	3.288	1.620	448	313	135	1
40-44	5.212	4.667	3.070	1.597	544	274	270	1
45-49	4.849	4.396	2.891	1.505	452	224	228	1
50-54	4.260	3.833	2.429	1.404	423	203	220	4
55-59	4.358	3.899	2.350	1.549	455	179	276	4
60-64	4.839	4.268	2.576	1.692	571	142	429	0
65-69	4.670	3.921	2.466	1.455	746	102	644	3
70-74	3.869	3.286	2.062	1.224	574	93	481	9
75-79	3.262	2.683	1.738	945	573	63	510	6
80-84	2.232	1.625	1.098	527	602	34	568	5
85-89	1.055	674	470	204	373	25	348	8
90-94	362	217	155	62	141	10	131	4
95 Y MAS	104	71	36	35	33	6	27	0

CUADRO P3: POBLACION TOTAL POR SEXO Y EDAD SEGUN LUGAR DE NACIMIENTO

SEXO Y EDAD	POBLACION TOTAL	LUGAR DE NACIMIENTO					
		EN EL PAIS		EN EL EXTRANJERO			
		TOTAL	EN ESTA PROVINCIA	EN OTRA PROVINCIA	TOTAL	EN PAIS LIMITROFE	EN OTRO PAIS
TOTAL	58.076	50.819	35.976	14.843	7.189	2.756	4.433
0-4	3.672	3.621	3.358	263	45	21	24
5-9	3.481	3.363	3.095	268	118	90	28
10-14	3.662	3.482	3.073	409	180	106	74
15-19	3.705	3.479	2.810	669	225	144	81
20-24	4.045	3.698	2.480	1.218	346	231	115
25-29	4.185	3.769	2.311	1.458	416	321	95
30-34	4.151	3.735	2.357	1.378	415	332	83
35-39	3.937	3.519	2.243	1.276	418	310	108
40-44	3.827	3.254	2.144	1.110	571	291	280
45-49	3.493	2.963	1.909	1.054	528	232	296
50-54	3.046	2.576	1.566	1.010	468	179	289
55-59	3.143	2.611	1.561	1.050	528	145	383
60-64	3.442	2.849	1.807	1.042	586	112	474
65-69	3.261	2.591	1.610	981	666	80	586
70-74	2.636	2.157	1.438	719	470	61	409
75-79	2.202	1.734	1.175	559	454	60	394
80-84	1.358	940	691	249	408	28	380
85-89	591	348	250	98	240	11	229
90-94	191	110	84	26	81	1	80
95 Y MAS	48	20	14	6	26	1	25

Cuadro P3: (continuación)

SEXO Y EDAD	POBLACION TOTAL	LUGAR DE NACIMIENTO							IGNORA- DO
		EN EL PAIS			EN EL EXTRANJERO				
		TOTAL	EN ESTA PROVINCIA	EN OTRA PROVINCIA	TOTAL	EN PAIS LIMITROFE	EN OTRO PAIS		
VARONES	26.183	22.907	16.675	6.232	3.256	1.265	1.991	20	
0-4	1.839	1.815	1.678	137	23	10	13	1	
5-9	1.750	1.684	1.557	127	66	53	13	0	
10-14	1.854	1.757	1.561	196	97	60	37	0	
15-19	1.790	1.680	1.383	297	109	74	35	1	
20-24	1.928	1.753	1.174	579	174	114	60	1	
25-29	2.065	1.865	1.154	711	200	153	47	0	
30-34	1.991	1.784	1.111	673	207	159	48	0	
35-39	1.839	1.645	1.075	570	194	137	57	0	
40-44	1.676	1.417	971	446	257	136	121	2	
45-49	1.537	1.321	905	416	215	91	124	1	
50-54	1.382	1.144	723	421	236	80	156	2	
55-59	1.360	1.117	699	418	241	69	172	2	
60-64	1.466	1.192	809	383	271	45	226	3	
65-69	1.305	999	643	356	304	32	272	2	
70-74	976	761	526	235	213	20	193	2	
75-79	778	602	426	174	173	16	157	3	
80-84	440	273	209	64	167	12	155	0	
85-89	153	73	49	24	80	3	77	0	
90-94	39	22	18	4	17	1	16	0	
95 Y MAS	15	3	2	1	12	0	12	0	

Cuadro P3: (continuación)

SEXO Y EDAD	POBLACION TOTAL	LUGAR DE NACIMIENTO						
		EN EL PAIS		EN EL EXTRANJERO				
		TOTAL	EN ESTA PROVINCIA	EN OTRA PROVINCIA	TOTAL	EN PAIS LIMITROFE	EN OTRO PAIS	
								IGNORA- DO
MUJERES	31.893	27.912	19.301	8.611	3.933	1.491	2.442	48
0-4	1.833	1.806	1.680	126	22	11	11	5
5-9	1.731	1.679	1.538	141	52	37	15	0
10-14	1.808	1.725	1.512	213	83	46	37	0
15-19	1.915	1.799	1.427	372	116	70	46	0
20-24	2.117	1.945	1.306	639	172	117	55	0
25-29	2.120	1.904	1.157	747	216	168	48	0
30-34	2.160	1.951	1.246	705	208	173	35	0
35-39	2.098	1.874	1.168	706	224	173	51	0
40-44	2.151	1.837	1.173	664	314	155	159	0
45-49	1.956	1.642	1.004	638	313	141	172	1
50-54	1.664	1.432	843	589	232	99	133	0
55-59	1.783	1.494	862	632	287	76	211	2
60-64	1.976	1.657	998	659	315	67	248	2
65-69	1.956	1.592	967	625	362	48	314	7
70-74	1.660	1.396	912	484	257	41	216	7
75-79	1.424	1.132	747	385	281	44	237	11
80-84	918	667	482	185	241	16	225	10
85-89	438	275	201	74	160	8	152	3
90-94	152	88	66	22	64	0	64	0
95 Y MAS	33	17	12	5	14	1	13	2

CUADRO P3: POBLACION TOTAL POR SEXO Y EDAD SEGUN LUGAR DE NACIMIENTO

SEXO Y EDAD	POBLACION TOTAL	LUGAR DE NACIMIENTO						
		EN EL PAIS			EN EL EXTRANJERO			IGNORA- DO
		TOTAL	EN ESTA PROVINCIA	EN OTRA PROVINCIA	TOTAL	EN PAIS LIMITROFE	EN OTRO PAIS	
TOTAL	91.354	79.905	51.505	28.400	11.353	5.005	6.348	96
0-4	5.925	5.835	5.402	433	88	52	36	2
5-9	5.065	4.855	4.364	491	209	128	81	1
10-14	5.257	4.960	4.201	759	297	187	110	0
15-19	5.889	5.423	3.958	1.465	464	270	194	2
20-24	7.377	6.714	3.889	2.825	658	461	197	5
25-29	7.802	6.953	3.909	3.044	834	617	217	15
30-34	7.166	6.393	3.664	2.729	770	599	171	3
35-39	6.403	5.631	3.252	2.379	764	569	195	8
40-44	5.862	5.014	2.828	2.186	844	489	355	4
45-49	5.214	4.459	2.546	1.913	752	416	336	3
50-54	4.675	4.032	2.186	1.846	640	322	318	3
55-59	4.914	4.229	2.263	1.966	683	282	401	2
60-64	5.089	4.268	2.402	1.866	817	211	606	4
65-69	4.623	3.641	2.073	1.568	976	152	824	6
70-74	3.680	2.963	1.687	1.276	711	105	606	6
75-79	3.152	2.466	1.511	955	675	73	602	11
80-84	1.999	1.347	891	456	643	46	597	9
85-89	910	503	331	172	400	19	381	7
90-94	277	168	109	59	104	6	98	5
95 Y MAS	75	51	39	12	24	1	23	0

Cuadro P3: (continuación)

SEXO Y EDAD	POBLACION TOTAL	LUGAR DE NACIMIENTO						IGNORA- DO
		EN EL PAIS		EN EL EXTRANJERO				
		TOTAL	EN ESTA PROVINCIA	EN OTRA PROVINCIA	TOTAL	EN PAIS LIMITROFE	EN OTRO PAIS	
VARONES	41.150	36.013	24.128	11.885	5.088	2.199	2.889	49
0-4	3.020	2.977	2.739	238	43	28	15	0
5-9	2.580	2.462	2.232	230	118	72	46	0
10-14	2.853	2.503	2.113	390	150	90	60	0
15-19	2.825	2.603	1.965	638	221	117	104	1
20-24	3.570	3.247	1.874	1.373	318	212	106	5
25-29	3.836	3.422	1.926	1.496	407	288	119	7
30-34	3.483	3.090	1.813	1.277	392	298	94	1
35-39	2.983	2.649	1.588	1.091	327	245	82	7
40-44	2.548	2.164	1.263	901	383	215	168	1
45-49	2.279	1.949	1.203	746	329	170	159	1
50-54	2.025	1.725	1.012	713	298	137	161	2
55-59	2.091	1.772	1.028	744	318	121	197	2
60-64	2.090	1.728	1.062	666	360	81	279	2
65-69	1.808	1.368	841	527	436	52	384	4
70-74	1.331	1.058	643	415	269	32	237	4
75-79	1.051	779	506	273	266	21	245	6
80-84	615	357	240	117	254	10	244	4
85-89	258	114	76	38	144	8	136	0
90-94	80	31	21	10	46	2	44	3
95 Y MAS	24	15	13	2	9	0	9	0

Cuadro P3: (continuación)

SEXO Y EDAD	POBLACION TOTAL	LUGAR DE NACIMIENTO						
		EN EL PAIS			EN EL EXTRANJERO			
		TOTAL	EN ESTA PROVINCIA	EN OTRA PROVINCIA	TOTAL	EN PAIS LIMITROFE	EN OTRO PAIS	
			IGNORA- DO					
MUJERES	50.204	43.892	27.377	16.515	6.265	2.806	3.459	47
0-4	2.905	2.858	2.663	195	45	24	21	2
5-9	2.485	2.393	2.132	261	91	56	35	1
10-14	2.604	2.457	2.088	369	147	97	50	0
15-19	3.064	2.820	1.993	827	243	153	90	0
20-24	3.807	3.467	2.015	1.452	340	249	91	0
25-29	3.966	3.531	1.983	1.548	427	329	98	8
30-34	3.683	3.303	1.851	1.452	378	301	77	2
35-39	3.420	2.982	1.694	1.288	437	324	113	1
40-44	3.314	2.850	1.565	1.285	461	274	187	3
45-49	2.935	2.510	1.343	1.167	423	246	177	2
50-54	2.650	2.307	1.174	1.133	342	185	157	1
55-59	2.823	2.457	1.235	1.222	365	161	204	1
60-64	2.999	2.540	1.340	1.200	457	130	327	2
65-69	2.815	2.273	1.232	1.041	540	100	440	2
70-74	2.349	1.905	1.044	861	442	73	369	2
75-79	2.101	1.687	1.005	682	409	52	357	5
80-84	1.384	990	651	339	389	36	353	5
85-89	652	389	255	134	256	11	245	2
90-94	197	137	88	49	58	4	54	7
95 Y MAS	51	36	26	10	15	1	14	0

CUADRO P3: POBLACION TOTAL POR SEXO Y EDAD SEGUN LUGAR DE NACIMIENTO

SEXO Y EDAD	POBLACION TOTAL	LUGAR DE NACIMIENTO						
		EN EL PAIS		EN EL EXTRANJERO				
		TOTAL	EN ESTA PROVINCIA	EN OTRA PROVINCIA	TOTAL	EN PAIS LIMITROFE	EN OTRO PAIS	IGNORA- DO
TOTAL	47.011	40.890	25.872	15.018	5.989	2.285	3.704	132
0-4	2.749	2.713	2.490	223	36	25	11	0
5-9	2.327	2.260	1.992	268	67	49	18	0
10-14	2.396	2.287	1.923	364	106	61	45	3
15-19	2.915	2.733	2.005	728	173	118	55	9
20-24	3.646	3.373	1.925	1.448	269	183	86	4
25-29	3.786	3.420	1.874	1.546	358	275	83	8
30-34	3.475	3.143	1.729	1.414	329	251	78	3
35-39	3.079	2.740	1.552	1.188	338	245	93	1
40-44	3.003	2.580	1.472	1.108	417	233	184	6
45-49	2.778	2.370	1.342	1.028	407	229	178	1
50-54	2.487	2.168	1.171	997	312	148	164	7
55-59	2.680	2.215	1.188	1.027	463	140	323	2
60-64	2.923	2.349	1.274	1.075	571	125	446	3
65-69	2.725	2.141	1.200	941	581	75	506	3
70-74	2.237	1.772	1.061	711	437	65	372	28
75-79	1.834	1.418	922	496	412	27	385	4
80-84	1.263	814	515	299	405	24	381	44
85-89	514	788	179	109	224	9	215	2
90-94	157	88	46	42	67	3	64	4
95 Y MAS	35	18	12	6	17	0	17	0

Cuadro P3: (continuación)

SEXO Y EDAD	POBLACION TOTAL	LUGAR DE NACIMIENTO						IGNORA- DO
		EN EL PAIS		EN EL EXTRANJERO				
		TOTAL	EN ESTA PROVINCIA	EN OTRA PROVINCIA	TOTAL	EN PAIS LIMITROFE	EN OTRO PAIS	
VARONES	20.598	17.932	11.831	6.101	2.608	976	1.632	58
0-4	1.385	1.370	1.245	125	15	12	3	0
5-9	1.192	1.154	1.016	138	38	30	8	0
10-14	1.235	1.180	985	195	52	32	20	3
15-19	1.425	1.340	990	350	78	55	23	7
20-24	1.799	1.673	942	731	124	75	49	2
25-29	1.834	1.665	887	778	165	123	42	4
30-34	1.623	1.456	837	619	165	120	45	2
35-39	1.375	1.226	727	499	148	105	43	1
40-44	1.292	1.118	662	456	169	93	76	5
45-49	1.159	989	605	384	169	92	77	1
50-54	1.008	875	516	359	129	56	73	4
55-59	1.067	858	515	343	208	59	149	1
60-64	1.195	935	563	372	259	48	211	1
65-69	1.069	792	478	314	277	32	245	0
70-74	807	582	372	210	198	24	174	27
75-79	583	420	291	129	163	9	154	0
80-84	387	228	156	72	159	7	152	0
85-89	124	54	34	20	70	2	68	0
90-94	30	15	10	5	15	2	13	0
95 Y MAS	9	2	0	2	7	0	7	0

Cuadro P3: (continuación)

SEXO Y EDAD	POBLACION TOTAL	LUGAR DE NACIMIENTO					
		EN EL PAIS		EN EL EXTRANJERO			IGNORA- DO
		TOTAL	EN ESTA PROVINCIA	EN OTRA PROVINCIA	TOTAL	EN PAIS/ LIMITROFE	EN OTRO PAIS
MUJERES	26.413	22.958	14.041	8.917	3.381	1.309	2.072
0-4	1.364	1.343	1.245	98	21	13	8
5-9	1.135	1.106	976	130	29	19	10
10-14	1.161	1.107	938	169	54	29	25
15-19	1.490	1.393	1.015	378	95	63	32
20-24	1.847	1.700	983	717	145	108	37
25-29	1.952	1.755	987	768	193	152	41
30-34	1.852	1.687	892	795	164	131	33
35-39	1.704	1.514	825	689	190	140	50
40-44	1.711	1.462	810	652	248	140	108
45-49	1.619	1.381	737	644	238	137	101
50-54	1.479	1.293	655	638	183	92	91
55-59	1.613	1.357	673	684	255	81	174
60-64	1.728	1.414	711	703	312	77	235
65-69	1.656	1.349	722	627	304	43	261
70-74	1.430	1.190	689	501	239	41	198
75-79	1.251	998	631	367	249	18	231
80-84	876	586	359	227	246	17	229
85-89	390	234	145	89	154	7	147
90-94	129	73	36	37	52	1	51
95 Y MAS	26	16	12	4	10	0	10

CUADRO P3: POBLACION TOTAL POR SEXO Y EDAD SEGUN LUGAR DE NACIMIENTO

SEXO Y EDAD	POBLACION TOTAL	LUGAR DE NACIMIENTO					
		EN EL PAIS		EN EL EXTRANJERO			
		TOTAL	EN ESTA PROVINCIA	EN OTRA PROVINCIA	TOTAL	EN PAIS LIMITROFE	EN OTRO PAIS
TOTAL	49.789	42.788	26.461	16.327	6.954	2.604	4.350
0-4	2.597	2.533	2.302	231	64	23	41
5-9	2.474	2.324	2.056	268	149	69	80
10-14	2.731	2.513	2.149	364	218	94	124
15-19	3.496	3.189	2.241	948	306	134	172
20-24	4.451	4.014	2.211	1.803	435	211	224
25-29	4.123	3.652	1.966	1.686	469	315	154
30-34	3.447	2.995	1.659	1.336	450	296	154
35-39	3.272	2.833	1.640	1.193	436	276	160
40-44	3.188	2.658	1.537	1.121	524	273	251
45-49	2.801	2.381	1.284	1.097	419	200	219
50-54	2.682	2.319	1.241	1.078	361	174	187
55-59	2.811	2.410	1.219	1.191	398	159	239
60-64	2.970	2.476	1.277	1.179	487	136	351
65-69	2.804	2.220	1.255	965	579	83	496
70-74	2.199	1.756	957	799	440	66	374
75-79	1.868	1.404	807	597	460	47	413
80-84	1.195	748	422	326	445	26	419
85-89	488	260	157	103	227	13	214
90-94	158	87	51	36	70	7	63
95 Y MAS	34	16	10	6	17	2	15

Cuadro P3: (continuación)

SEXO Y EDAD	POBLACION TOTAL	LUGAR DE NACIMIENTO					
		EN EL PAIS		EN EL EXTRANJERO			
		TOTAL	EN ESTA PROVINCIA	EN OTRA PROVINCIA	TOTAL	EN PAIS LIMITROFE	EN OTRO PAIS
VARONES	22.012	18.851	12.308	6.543	3.139	1.122	2.017
0-4	1.302	1.264	1.159	105	38	14	24
5-9	1.289	1.204	1.073	131	84	38	46
10-14	1.372	1.271	1.110	161	101	44	57
15-19	1.673	1.531	1.136	395	142	57	85
20-24	2.162	1.940	1.069	871	222	94	128
25-29	2.021	1.796	983	813	223	147	76
30-34	1.671	1.451	809	642	219	136	83
35-39	1.498	1.295	789	506	203	131	72
40-44	1.344	1.108	673	435	233	111	122
45-49	1.159	978	566	412	180	78	102
50-54	1.086	920	532	388	165	70	95
55-59	1.161	982	544	438	178	61	117
60-64	1.189	969	538	431	217	62	155
65-69	1.070	796	501	295	270	29	241
70-74	773	590	345	245	180	20	160
75-79	637	455	299	156	180	13	167
80-84	414	223	136	87	191	12	179
85-89	141	56	32	24	4	4	81
90-94	43	20	13	7	23	0	23
95 Y MAS	7	2	1	1	5	1	4

Cuadro P3: (continuación)

SEXO Y EDAD	POBLACION TOTAL	LUGAR DE NACIMIENTO						IGNORA- DO
		EN EL PAIS		EN EL EXTRANJERO				
		TOTAL	EN ESTA PROVINCIA	EN OTRA PROVINCIA	TOTAL	EN PAIS LIMITROFE	EN OTRO PAIS	
MUJERES	27.777	23.937	14.153	9.784	3.815	1.482	2.333	25
0-4	1.295	1.269	1.143	126	26	9	17	0
5-9	1.185	1.120	983	137	65	31	34	0
10-14	1.359	1.242	1.039	203	117	50	67	0
15-19	1.823	1.658	1.105	553	164	77	87	1
20-24	2.289	2.074	1.142	932	213	117	96	2
25-29	2.102	1.856	983	873	246	168	78	0
30-34	1.776	1.544	850	694	231	160	71	1
35-39	1.774	1.538	851	687	233	145	88	3
40-44	1.844	1.550	864	686	291	162	129	3
45-49	1.642	1.403	718	685	239	122	117	0
50-54	1.596	1.399	709	690	196	104	92	1
55-59	1.650	1.428	675	753	220	98	122	2
60-64	1.781	1.507	759	748	270	74	196	4
65-69	1.734	1.424	754	670	309	54	255	1
70-74	1.426	1.166	612	554	260	46	214	0
75-79	1.231	949	508	441	280	34	246	2
80-84	781	525	286	239	254	14	240	2
85-89	347	204	125	79	142	9	133	1
90-94	115	67	38	29	47	7	40	1
95 Y MAS	27	14	9	5	12	1	11	1

CUADRO P3: POBLACION TOTAL POR SEXO Y EDAD SEGUN LUGAR DE NACIMIENTO

SEXO Y EDAD	POBLACION TOTAL	LUGAR DE NACIMIENTO					
		EN EL PAIS		EN EL EXTRANJERO			
		TOTAL	EN ESTA PROVINCIA	EN OTRA PROVINCIA	TOTAL	EN PAIS LIMITROFE	EN OTRO PAIS
TOTAL	51.969	45.444	28.598	16.846	6.481	2.883	3.598
0-4	3.137	3.100	2.788	312	35	24	11
5-9	2.896	2.760	2.393	367	135	113	22
10-14	2.926	2.773	2.262	511	152	115	37
15-19	3.220	2.991	2.173	818	228	175	53
20-24	3.892	3.586	2.067	1.519	306	223	83
25-29	3.922	3.538	1.939	1.599	383	313	70
30-34	3.774	3.335	1.797	1.538	436	347	89
35-39	3.339	2.943	1.581	1.362	394	319	75
40-44	3.164	2.740	1.546	1.194	423	269	154
45-49	3.037	2.618	1.437	1.181	418	233	185
50-54	2.837	2.459	1.254	1.205	377	196	181
55-59	2.887	2.479	1.328	1.151	405	138	267
60-64	3.168	2.616	1.443	1.173	551	142	409
65-69	2.913	2.336	1.377	959	572	101	471
70-74	2.459	2.011	1.186	825	446	70	376
75-79	2.174	1.740	1.098	642	430	48	382
80-84	1.369	943	623	320	420	30	390
85-89	602	338	222	116	257	22	235
90-94	211	119	77	42	91	5	86
95 Y MAS	42	19	7	12	22	0	22

Cuadro P3: (continuación)

SEXO Y EDAD	POBLACION TOTAL	LUGAR DE NACIMIENTO					
		EN EL PAIS		EN EL EXTRANJERO		IGNORA- DO	
		TOTAL	EN ESTA PROVINCIA	EN OTRA PROVINCIA	TOTAL	EN PAIS LIMITROFE	EN OTRO PAIS
MUJERES	28.530	24.938	15.307	9.631	3.564	1.607	1.957
0-4	1.530	1.511	1.362	149	17	12	5
5-9	1.445	1.377	1.206	171	67	59	8
10-14	1.465	1.388	1.113	275	76	57	19
15-19	1.636	1.509	1.076	433	127	97	30
20-24	1.978	1.814	1.033	781	164	125	39
25-29	1.972	1.760	976	784	211	176	35
30-34	1.892	1.681	886	795	211	182	29
35-39	1.729	1.516	812	704	213	177	36
40-44	1.767	1.545	834	711	222	140	82
45-49	1.692	1.469	781	688	223	125	98
50-54	1.606	1.414	679	735	191	99	92
55-59	1.651	1.435	712	703	215	90	125
60-64	1.818	1.527	828	699	290	80	210
65-69	1.741	1.433	829	604	303	69	234
70-74	1.549	1.302	758	544	247	41	206
75-79	1.467	1.202	734	468	263	36	227
80-84	964	688	411	277	271	21	250
85-89	421	252	166	86	163	16	147
90-94	167	96	64	32	70	5	65
95 Y MAS	40	19	7	12	20	0	20

CUADRO P3-POBLACION TOTAL POR SEXO Y EDAD SEGUN LUGAR DE NACIMIENTO

SEXO Y EDAD	POBLACION TOTAL	LUGAR DE NACIMIENTO					
		EN EL PAIS		EN EL EXTRANJERO			
		TOTAL	EN ESTA PROVINCIA	EN OTRA PROVINCIA	TOTAL	EN PAIS LIMITROFE	EN OTRO PAIS
TOTAL	50.399	43.320	24.203	19.117	6.996	3.181	3.815
0-4	2.974	2.924	2.541	383	49	27	22
5-9	2.474	2.357	1.995	362	116	77	39
10-14	2.623	2.463	1.962	501	160	111	49
15-19	3.315	3.092	1.985	1.107	222	154	68
20-24	4.380	3.984	1.865	2.119	382	270	112
25-29	4.301	3.812	1.695	2.117	485	373	112
30-34	3.678	3.205	1.456	1.749	467	354	113
35-39	3.332	2.866	1.342	1.524	460	356	104
40-44	3.038	2.528	1.205	1.323	505	311	194
45-49	2.878	2.419	1.179	1.240	459	272	187
50-54	2.688	2.257	1.046	1.211	425	246	179
55-59	2.744	2.260	1.060	1.200	480	197	283
60-64	2.993	2.446	1.208	1.238	545	158	387
65-69	2.702	2.117	1.074	1.043	581	100	481
70-74	2.288	1.819	964	855	464	71	393
75-79	1.870	1.423	844	579	444	63	381
80-84	1.300	884	514	370	406	27	379
85-89	596	340	206	134	246	9	237
90-94	179	102	48	54	76	5	71
95 Y MAS	46	22	14	8	24	0	24
TOTAL	83	83	83	83	83	83	83

Cuadro P3: (continuación)

SEXO Y EDAD	POBLACION TOTAL	LUGAR DE NACIMIENTO						
		EN EL PAIS		EN EL EXTRANJERO				
		TOTAL	EN ESTA PROVINCIA	EN OTRA PROVINCIA	TOTAL	EN PAIS LIMITROFE	EN OTRO PAIS	
								IGNORA- DO
MUJERES	27.049	23.239	12.807	10.432	3.765	1.704	2.061	45
0-4	1.478	1.448	1.233	215	29	17	12	1
5-9	1.224	1.174	992	182	50	31	19	0
10-14	1.262	1.186	933	253	76	51	25	0
15-19	1.711	1.585	1.020	565	125	90	35	1
20-24	2.107	1.915	946	969	186	132	54	6
25-29	2.066	1.829	820	1.009	236	182	54	1
30-34	1.729	1.490	691	799	237	188	49	2
35-39	1.722	1.479	691	788	241	195	46	2
40-44	1.625	1.375	642	733	249	149	100	1
45-49	1.611	1.362	638	724	249	156	93	0
50-54	1.515	1.275	562	713	236	148	88	4
55-59	1.525	1.283	598	685	241	99	142	1
60-64	1.716	1.422	681	741	294	97	197	0
65-69	1.593	1.270	631	639	322	61	261	1
70-74	1.459	1.202	623	579	254	42	212	3
75-79	1.230	959	543	416	268	35	233	3
80-84	912	646	369	277	256	21	235	10
85-89	401	243	146	97	150	6	144	8
90-94	128	80	40	40	47	4	43	1
95 Y MAS	35	16	8	8	19	0	19	0

CUADRO P3: POBLACION TOTAL POR SEXO Y EDAD SEGUN LUGAR DE NACIMIENTO

SEXO Y EDAD	POBLACION TOTAL	LUGAR DE NACIMIENTO					
		EN EL PAIS		EN EL EXTRANJERO			
		TOTAL	EN ESTA PROVINCIA	EN OTRA PROVINCIA	TOTAL	EN PAIS LIMITROFE	EN OTRO PAIS
TOTAL	35.684	30.415	16.115	14.300	5.237	2.418	2.819
0-4	1.751	1.698	1.419	279	52	41	11
5-9	1.507	1.414	1.070	344	93	65	28
10-14	1.624	1.497	1.123	374	127	73	54
15-19	2.253	2.083	1.207	876	170	116	54
20-24	3.442	3.093	1.415	1.678	347	236	111
25-29	3.095	2.722	1.234	1.488	371	261	110
30-34	2.808	2.411	1.046	1.365	394	286	108
35-39	2.318	1.976	856	1.120	339	224	115
40-44	2.225	1.843	844	999	380	200	180
45-49	2.088	1.735	838	897	352	208	144
50-54	2.033	1.671	801	870	360	186	174
55-59	1.973	1.642	746	896	330	129	201
60-64	2.141	1.738	846	892	400	136	264
65-69	1.957	1.534	736	798	423	98	325
70-74	1.608	1.301	698	603	304	70	234
75-79	1.312	1.018	604	414	293	43	250
80-84	944	666	402	264	273	25	248
85-89	444	273	170	103	168	13	155
90-94	137	84	48	36	53	7	46
95 Y MAS	24	16	12	4	8	1	7

Cuadro P3: (continuación)

SEXO Y EDAD	POBLACION TOTAL	LUGAR DE NACIMIENTO						IGNORA- DO
		EN EL PAIS		EN EL EXTRANJERO				
		TOTAL	EN ESTA PROVINCIA	EN OTRA PROVINCIA	TOTAL	EN PAIS LIMITROFE	EN OTRO PAIS	
VARONES	16.634	14.096	7.539	6.557	2.521	1.128	1.393	17
0-4	904	875	723	152	29	24	5	0
5-9	746	705	535	170	41	32	9	0
10-14	819	758	570	188	61	39	22	0
15-19	1.139	1.045	609	436	94	62	32	0
20-24	1.760	1.578	699	879	181	110	71	1
25-29	1.571	1.376	595	781	193	127	66	2
30-34	1.401	1.195	524	671	205	134	71	2
35-39	1.172	990	410	580	180	112	68	1
40-44	1.079	881	397	484	197	99	98	1
45-49	944	774	395	379	169	88	81	1
50-54	930	745	375	370	184	85	99	1
55-59	924	755	363	392	168	54	114	1
60-64	943	741	382	359	199	61	138	3
65-69	796	604	304	300	192	42	150	0
70-74	587	462	267	195	123	26	97	2
75-79	447	325	211	114	121	18	103	1
80-84	295	193	123	70	102	9	93	0
85-89	128	65	43	22	62	4	58	0
90-94	39	22	9	13	17	1	16	0
95 Y MAS	10	7	5	2	3	1	2	0

Cuadro P3: (continuación)

SEXO Y EDAD	POBLACION TOTAL	LUGAR DE NACIMIENTO						
		EN EL PAIS		EN EL EXTRANJERO				
		TOTAL	EN ESTA PROVINCIA	EN OTRA PROVINCIA	TOTAL	EN PAIS LIMITROFE	EN OTRO PAIS	
								IGNORA- DO
MUJERES	19.050	16.319	8.576	7.743	2.716	1.290	1.426	15
0-4	847	823	696	127	23	17	6	1
5-9	761	709	535	174	52	33	19	0
10-14	805	739	553	186	66	34	32	0
15-19	1.114	1.038	598	440	76	54	22	0
20-24	1.682	1.515	716	799	166	126	40	1
25-29	1.524	1.346	639	707	178	134	44	0
30-34	1.407	1.216	522	694	189	152	37	2
35-39	1.146	986	446	540	159	112	47	1
40-44	1.146	962	447	515	183	101	82	1
45-49	1.144	961	443	518	183	120	63	0
50-54	1.103	926	426	500	176	101	75	1
55-59	1.049	887	383	504	162	75	87	0
60-64	1.198	997	464	533	201	75	126	0
65-69	1.161	930	432	498	231	56	175	0
70-74	1.021	839	431	408	181	44	137	1
75-79	865	693	393	300	172	25	147	0
80-84	649	473	279	194	171	16	155	5
85-89	316	208	127	81	106	9	97	2
90-94	98	62	39	23	36	6	30	0
95 Y MAS	14	9	7	2	5	0	5	0

CUADRO P3: POBLACION TOTAL POR SEXO Y EDAD SEGUN LUGAR DE NACIMIENTO

SEXO Y EDAD	POBLACION TOTAL	LUGAR DE NACIMIENTO					
		EN EL PAIS		EN EL EXTRANJERO			
		TOTAL	EN ESTA PROVINCIA	EN OTRA PROVINCIA	TOTAL	EN PAIS LIMITROFE	EN OTRO PAIS
TOTAL	120.849	107.839	83.647	24.192	12.972	4.226	8.746
0-4	7.527	7.435	7.020	415	89	46	43
5-9	8.051	7.862	7.292	570	189	121	68
10-14	8.584	8.261	7.423	838	323	156	167
15-19	8.423	7.979	6.900	1.079	444	242	202
20-24	8.096	7.514	5.923	1.591	581	392	189
25-29	8.331	7.637	5.734	1.903	694	511	183
30-34	8.702	8.157	5.948	2.209	544	420	124
35-39	8.534	7.819	5.750	2.069	713	511	202
40-44	8.181	7.296	5.279	2.017	883	439	444
45-49	7.197	6.446	4.609	1.837	751	334	417
50-54	6.615	5.952	4.127	1.825	659	258	401
55-59	6.470	5.681	3.895	1.786	788	233	555
60-64	7.044	5.964	4.085	1.879	1.080	211	869
65-69	6.311	4.850	3.296	1.554	1.456	125	1.331
70-74	4.899	3.829	2.654	1.175	1.067	100	967
75-79	3.963	3.005	2.126	879	949	56	893
80-84	2.519	1.500	1.115	385	1.017	41	976
85-89	1.039	496	365	131	539	24	515
90-94	311	136	92	44	174	6	168
95 Y MAS	52	20	14	6	32	0	32

Cuadro P3: (continuación)

SEXO Y EDAD	POBLACION TOTAL	LUGAR DE NACIMIENTO					
		EN EL PAIS		EN EL EXTRANJERO			IGNORA- DO
		TOTAL	EN ESTA PROVINCIA	EN OTRA PROVINCIA	TOTAL	EN PAIS LIMITROFE	
VARONES	55.673	49.962	40.054	9.908	5.704	1.799	3.905
0-4	3.821	3.772	3.575	197	48	25	23
5-9	4.110	4.017	3.728	289	93	61	32
10-14	4.324	4.156	3.751	405	168	79	89
15-19	4.152	3.925	3.456	469	227	122	105
20-24	3.912	3.659	2.945	714	253	174	79
25-29	4.017	3.715	2.824	891	302	220	82
30-34	4.127	3.899	2.877	1.022	228	169	59
35-39	4.050	3.743	2.793	950	307	221	86
40-44	3.792	3.380	2.566	814	411	204	207
45-49	3.222	2.891	2.192	699	331	135	196
50-54	2.961	2.655	1.945	710	304	100	204
55-59	2.946	2.576	1.859	717	370	90	280
60-64	2.997	2.507	1.822	685	490	74	416
65-69	2.620	1.954	1.420	534	665	59	606
70-74	1.958	1.505	1.111	394	453	32	421
75-79	1.412	1.036	756	280	374	16	358
80-84	836	425	324	101	411	12	399
85-89	323	121	90	31	202	4	198
90-94	79	23	17	6	56	2	54
95 Y MAS	14	3	3	0	11	0	11

Cuadro P3: (continuación)

SEXO Y EDAD	POBLACION TOTAL	LUGAR DE NACIMIENTO						
		EN EL PAIS		EN EL EXTRANJERO				
		TOTAL	EN ESTA PROVINCIA	EN OTRA PROVINCIA	TOTAL	EN PAIS LIMITROFE	EN OTRO PAIS	
								IGNORA- DO
MUJERES	65.176	57.877	43.593	14.284	7.268	2.427	4.841	31
0-4	3.706	3.663	3.445	218	41	21	20	2
5-9	3.941	3.845	3.564	281	96	60	36	0
10-14	4.260	4.105	3.672	433	155	77	78	0
15-19	4.271	4.054	3.444	610	217	120	97	0
20-24	4.184	3.855	2.978	877	328	218	110	1
25-29	4.314	3.922	2.910	1.012	392	291	101	0
30-34	4.575	4.258	3.071	1.187	316	251	65	1
35-39	4.484	4.076	2.957	1.119	406	290	116	2
40-44	4.389	3.916	2.713	1.203	472	235	237	1
45-49	3.975	3.555	2.417	1.138	420	199	221	0
50-54	3.654	3.297	2.182	1.115	355	158	197	2
55-59	3.524	3.105	2.036	1.069	418	143	275	1
60-64	4.047	3.457	2.263	1.194	590	137	453	0
65-69	3.691	2.896	1.876	1.020	791	66	725	4
70-74	2.941	2.324	1.543	781	614	68	546	3
75-79	2.551	1.969	1.370	599	575	40	535	7
80-84	1.683	1.075	791	284	606	29	577	2
85-89	716	375	275	100	337	20	317	4
90-94	232	113	75	38	118	4	114	1
95 Y MAS	38	17	11	6	21	0	21	0

CUADRO R3: POBLACION TOTAL POR SEXO Y EDAD SEGUN LUGAR DE NACIMIENTO

SEXO Y EDAD	POBLACION TOTAL	LUGAR DE NACIMIENTO						IGNORA- DO
		EN EL PAIS		EN EL EXTRANJERO				
		TOTAL	EN ESTA PROVINCIA	EN OTRA PROVINCIA	TOTAL	EN PAIS LIMITROFE	EN OTRO PAIS	
• TOTAL	130.526	117.904	87.698	30.206	12.569	3.688	8.881	53
0-4	7.683	7.559	6.960	599	122	40	82	2
5-9	8.001	7.757	6.964	793	244	107	137	0
10-14	8.555	8.217	7.200	1.017	336	131	205	2
15-19	10.170	9.773	7.312	2.461	392	195	197	5
20-24	9.580	9.019	6.683	2.336	560	334	226	1
25-29	9.616	8.994	6.603	2.391	620	390	230	2
30-34	9.355	8.720	6.284	2.436	632	404	228	3
35-39	8.851	8.191	5.881	2.310	658	403	255	2
40-44	8.791	7.887	5.712	2.175	904	397	507	0
45-49	8.120	7.316	5.114	2.202	799	291	508	5
50-54	7.111	6.394	4.265	2.129	716	260	456	1
55-59	6.832	6.045	3.995	2.050	785	197	588	2
60-64	7.339	6.300	4.159	2.141	1.037	169	868	2
65-69	6.565	5.341	3.558	1.783	1.216	124	1.092	8
70-74	5.118	4.227	2.760	1.467	887	98	789	4
75-79	4.272	3.351	2.279	1.072	918	73	845	3
80-84	2.754	1.824	1.268	556	923	43	880	7
85-89	1.311	718	512	206	591	19	572	2
90-94	429	233	164	69	194	12	182	2
95 Y MAS	73	38	25	13	35	1	34	0

Cuadro P3: (continuación)

SEXO Y EDAD	POBLACION TOTAL	LUGAR DE NACIMIENTO						IGNORA- DO
		EN EL PAIS		EN EL EXTRANJERO				
		TOTAL	EN ESTA PROVINCIA	EN OTRA PROVINCIA	TOTAL	EN PAIS LIMITROFE	EN OTRO PAIS	
VARONES	59.39	53.823	40.997	12.826	5.295	1.437	3.858	21
0-4	3.933	3.877	3.567	310	56	19	37	0
5-9	4.004	3.882	3.491	391	122	56	66	0
10-14	4.294	4.124	3.625	499	169	66	103	1
15-19	5.305	5.122	3.641	1.481	183	84	99	0
20-24	4.638	4.425	3.245	1.180	213	111	102	0
25-29	4.456	4.187	3.143	1.044	268	152	116	1
30-34	4.438	4.191	3.087	1.104	246	152	94	1
35-39	4.021	3.742	2.754	988	277	160	117	2
40-44	3.858	3.470	2.609	861	388	148	240	0
45-49	3.652	3.265	2.390	875	382	136	246	5
50-54	3.093	2.770	1.947	823	322	97	225	1
55-59	2.979	2.597	1.791	806	380	85	295	2
60-64	3.055	2.605	1.802	803	448	54	394	2
65-69	2.656	2.130	1.498	632	524	45	479	2
70-74	1.899	1.541	1.063	478	357	34	323	1
75-79	1.485	1.145	818	327	339	21	318	1
80-84	880	532	384	148	348	11	337	0
85-89	371	165	108	57	205	5	200	1
90-94	104	49	32	17	54	1	53	1
95 Y MAS	18	4	2	2	14	0	14	0

Cuadro P3: (continuación)

SEXO Y EDAD	POBLACION TOTAL	LUGAR DE NACIMIENTO					
		EN EL PAIS		EN EL EXTRANJERO			IGNORA- DO
		TOTAL	EN ESTA PROVINCIA	EN OTRA PROVINCIA	TOTAL	EN PAIS LIMITROFE	EN OTRO PAIS
MUJERES	71.387	64.081	46.701	17.380	7.274	2.251	5.023
0-4	3.750	3.682	3.393	289	66	21	45
5-9	3.997	3.875	3.473	402	122	51	71
10-14	4.261	4.093	3.575	518	167	65	102
15-19	4.865	4.651	3.671	980	209	111	98
20-24	4.942	4.594	3.438	1.156	347	223	124
25-29	5.160	4.807	3.460	1.347	352	238	114
30-34	4.917	4.529	3.197	1.332	386	252	134
35-39	4.830	4.449	3.127	1.322	381	243	138
40-44	4.933	4.417	3.103	1.314	516	249	267
45-49	4.468	4.051	2.724	1.327	417	155	262
50-54	4.018	3.624	2.318	1.306	394	163	231
55-59	3.853	3.448	2.204	1.244	405	112	293
60-64	4.284	3.695	2.357	1.338	589	115	474
65-69	3.909	3.211	2.060	1.151	692	79	613
70-74	3.219	2.686	1.697	989	530	64	466
75-79	2.787	2.206	1.461	745	579	52	527
80-84	1.874	1.292	884	408	575	32	543
85-89	940	553	404	149	386	14	372
90-94	325	184	132	52	140	11	129
95 Y MAS	55	34	23	11	21	1	20

CUADRO P3: POBLACION TOTAL POR SEXO Y EDAD SEGUN LUGAR DE NACIMIENTO

SEXO Y EDAD	POBLACION TOTAL	LUGAR DE NACIMIENTO						IGNORA- DO
		EN EL PAIS		EN EL EXTRANJERO				
		TOTAL	EN ESTA PROVINCIA	EN OTRA PROVINCIA	TOTAL	EN PAIS LIMITROFE	EN OTRO PAIS	
TOTAL	196.211	176.532	130.394	46.138	19.486	6.830	12.656	193
0-4	11.491	11.272	10.414	858	219	76	143	0
5-9	11.846	11.454	10.293	1.161	392	148	244	0
10-14	13.506	12.878	11.476	1.402	626	273	353	2
15-19	15.009	14.267	11.526	2.741	738	390	348	4
20-24	14.886	13.901	10.165	3.736	982	659	323	3
25-29	14.478	13.349	9.330	4.019	1.125	788	337	4
30-34	13.956	12.899	8.955	3.944	1.050	707	343	7
35-39	13.214	12.000	8.346	3.654	1.211	773	438	3
40-44	13.404	11.890	8.372	3.518	1.508	683	825	6
45-49	12.575	11.203	7.777	3.426	1.368	571	797	4
50-54	10.860	9.642	6.361	3.281	1.209	480	729	9
55-59	10.410	9.166	5.872	3.294	1.241	377	864	3
60-64	10.886	9.339	5.930	3.409	1.536	331	1.205	11
65-69	9.774	7.998	5.242	2.756	1.759	214	1.545	17
70-74	7.310	6.056	3.945	2.111	1.229	124	1.105	25
75-79	6.199	4.948	3.411	1.537	1.225	119	1.106	26
80-84	3.938	2.770	1.924	846	1.134	61	1.073	34
85-89	1.753	1.067	757	310	669	39	630	17
90-94	584	349	236	113	222	14	208	13
95 Y MAS	132	84	62	22	43	3	40	5

Cuadro P3: (continuación)

SEXO Y EDAD	POBLACION TOTAL	LUGAR DE NACIMIENTO						IGNORA- DO
		EN EL PAIS		EN EL EXTRANJERO				
		TOTAL	EN ESTA PROVINCIA	EN OTRA PROVINCIA	TOTAL	EN PAIS LIMITROFE	EN OTRO PAIS	
VARONES	87.733	79.407	60.843	18.564	8.269	2.681	5.588	57
0-4	5.862	5.751	5.336	415	111	43	68	0
5-9	5.846	5.634	5.048	586	212	86	126	0
10-14	6.708	6.385	5.721	664	322	138	184	1
15-19	7.146	6.820	5.684	1.136	325	152	173	1
20-24	7.042	6.652	5.025	1.627	389	230	159	1
25-29	6.733	6.272	4.479	1.793	460	318	142	1
30-34	6.495	6.075	4.309	1.766	416	259	157	4
35-39	6.013	5.494	3.952	1.542	519	313	206	0
40-44	5.883	5.224	3.820	1.404	658	275	383	1
45-49	5.576	4.960	3.660	1.300	612	235	377	4
50-54	4.752	4.195	2.941	1.254	554	190	364	3
55-59	4.531	3.949	2.677	1.272	580	140	440	2
60-64	4.518	3.843	2.582	1.261	669	119	550	6
65-69	4.020	3.236	2.187	1.049	777	76	701	7
70-74	2.743	2.204	1.495	709	532	39	493	7
75-79	2.116	1.640	1.146	494	470	42	428	6
80-84	1.160	766	563	203	388	16	372	6
85-89	438	238	175	63	194	6	188	6
90-94	113	52	33	19	60	4	56	1
95 Y MAS	38	17	10	7	21	0	21	0

Cuadro P3: (continuación)

SEXO Y EDAD	POBLACION TOTAL	LUGAR DE NACIMIENTO						
		EN EL PAIS			EN EL EXTRANJERO			
		TOTAL	EN ESTA PROVINCIA	EN OTRA PROVINCIA	TOTAL	EN PAIS LIMITROFE	EN OTRO PAIS	
								IGNORA- DO
MUJERES	108.478	97.125	69.551	27.574	11.217	4.149	7.068	136
0-4	5.629	5.521	5.078	443	108	33	75	0
5-9	6.000	5.820	5.245	575	180	62	118	0
10-14	6.798	6.493	5.755	738	304	135	169	1
15-19	7.863	7.447	5.842	1.605	413	238	175	3
20-24	7.844	7.249	5.140	2.109	593	429	164	2
25-29	7.745	7.077	4.851	2.226	665	470	195	3
30-34	7.461	6.824	4.646	2.178	634	448	186	3
35-39	7.201	6.506	4.394	2.112	692	460	232	3
40-44	7.521	6.666	4.552	2.114	850	408	442	5
45-49	6.999	6.243	4.117	2.126	756	336	420	0
50-54	6.108	5.447	3.420	2.027	655	290	365	6
55-59	5.879	5.217	3.195	2.022	661	237	424	1
60-64	6.368	5.496	3.348	2.148	867	212	655	5
65-69	5.754	4.762	3.055	1.707	982	138	844	10
70-74	4.567	3.852	2.450	1.402	697	85	612	18
75-79	4.083	3.308	2.265	1.043	755	77	678	20
80-84	2.778	2.004	1.361	643	746	45	701	28
85-89	1.315	829	582	247	475	33	442	11
90-94	471	297	203	94	162	10	152	12
95 Y MAS	94	67	52	15	22	3	19	5

CUADRO P3: POBLACION TOTAL POR SEXO Y EDAD SEGUN LUGAR DE NACIMIENTO

SEXO Y EDAD	POBLACION TOTAL	LUGAR DE NACIMIENTO						IGNORA- DO
		EN EL PAIS			EN EL EXTRANJERO			
		TOTAL	EN ESTA PROVINCIA	EN OTRA PROVINCIA	TOTAL	EN PAIS LIMITROFE	EN OTRO PAIS	
TOTAL	188.667	168.055	120.805	47.250	20.422	7.622	12.800	190
0-4	11.010	10.816	10.138	678	190	81	109	4
5-9	10.831	10.448	9.638	810	379	180	199	4
10-14	11.607	11.068	9.950	1.118	537	274	263	2
15-19	13.539	12.809	10.230	2.579	723	427	296	7
20-24	14.803	13.707	9.451	4.256	1.063	699	364	33
25-29	14.625	13.370	9.028	4.342	1.249	872	377	6
30-34	13.837	12.563	8.477	4.086	1.265	836	429	9
35-39	13.162	11.909	8.064	3.845	1.244	846	398	9
40-44	12.772	11.311	7.654	3.657	1.450	762	688	11
45-49	12.037	10.686	7.111	3.575	1.342	648	694	9
50-54	10.360	9.153	5.791	3.362	1.200	543	657	7
55-59	10.093	8.809	5.436	3.373	1.279	401	878	5
60-64	10.437	8.790	5.381	3.409	1.641	388	1.253	6
65-69	9.502	7.666	4.723	2.943	1.826	258	1.568	10
70-74	7.324	6.025	3.814	2.211	1.292	148	1.144	7
75-79	6.056	4.770	3.117	1.653	1.281	126	1.155	5
80-84	4.121	2.710	1.821	889	1.386	64	1.322	25
85-89	1.826	1.022	688	334	782	52	730	22
90-94	546	317	213	104	225	14	211	4
95 Y MAS	179	106	80	26	68	3	65	5

Cuadro P3: (continuación)

SEXO Y EDAD	POBLACION TOTAL	LUGAR DE NACIMIENTO						
		EN EL PAIS			EN EL EXTRANJERO			
		TOTAL	EN ESTA PROVINCIA	EN OTRA PROVINCIA	TOTAL	EN PAIS LIMITROFE	EN OTRO PAIS	IGNORA- DO
VARONES	83.547	74.966	56.622	18.344	8.497	2.891	5.606	84
0-4	5.604	5.506	5.155	351	95	33	62	3
5-9	5.495	5.308	4.905	403	184	88	96	3
10-14	5.945	5.691	5.134	557	253	132	121	1
15-19	6.333	6.045	5.025	1.020	285	150	135	3
20-24	6.738	6.312	4.531	1.781	409	234	175	17
25-29	6.754	6.277	4.409	1.868	472	304	168	5
30-34	6.484	5.927	4.118	1.809	552	334	218	5
35-39	5.821	5.313	3.776	1.537	503	324	179	5
40-44	5.650	5.025	3.570	1.455	619	318	301	6
45-49	5.181	4.593	3.257	1.336	584	256	328	4
50-54	4.451	3.929	2.701	1.228	517	204	313	5
55-59	4.243	3.674	2.457	1.217	565	153	412	4
60-64	4.236	3.512	2.293	1.219	722	145	577	2
65-69	3.802	2.993	1.968	1.025	808	92	716	1
70-74	2.710	2.138	1.439	699	568	45	523	4
75-79	2.045	1.567	1.084	483	477	39	438	1
80-84	1.347	799	555	244	544	22	522	4
85-89	510	265	175	90	237	11	226	8
90-94	152	71	53	18	80	5	75	1
95 Y MAS	46	21	17	4	23	2	21	2

Cuadro P3: (continuación)

SEXO Y EDAD	POBLACION TOTAL	LUGAR DE NACIMIENTO						IGNORA- DO
		EN EL PAIS		EN EL EXTRANJERO				
		TOTAL	EN ESTA PROVINCIA	EN OTRA PROVINCIA	TOTAL	EN PAIS LIMITROFE	EN OTRO PAIS	
MUJERES	105.120	93.089	64.183	28.906	11.925	4.731	7.194	106
0-4	5.406	5.310	4.983	327	95	48	47	1
5-9	5.336	5.140	4.733	407	195	92	103	1
10-14	5.662	5.377	4.816	561	284	142	142	1
15-19	7.206	6.764	5.205	1.559	438	277	161	4
20-24	8.065	7.395	4.920	2.475	654	465	189	16
25-29	7.871	7.093	4.619	2.474	777	568	209	1
30-34	7.353	6.636	4.359	2.277	713	502	211	4
35-39	7.341	6.586	4.288	2.308	741	522	219	4
40-44	7.122	6.286	4.084	2.202	831	444	387	5
45-49	6.856	6.093	3.854	2.239	758	392	366	5
50-54	5.909	5.224	3.090	2.134	683	339	344	2
55-59	5.850	5.135	2.979	2.156	714	248	466	1
60-64	6.201	5.278	3.088	2.190	919	243	676	4
65-69	5.700	4.673	2.755	1.918	1.018	166	852	9
70-74	4.614	3.887	2.375	1.512	724	103	621	3
75-79	4.011	3.203	2.033	1.170	804	87	717	4
80-84	2.774	1.911	1.266	645	842	42	800	21
85-89	1.316	757	513	244	545	41	504	14
90-94	394	246	160	86	145	9	136	3
95 Y MAS	133	85	63	22	45	1	44	3

CUADRO P3: POBLACION TOTAL POR SEXO Y EDAD SEGUN LUGAR DE NACIMIENTO

SEXO Y EDAD		POBLACION TOTAL	LUGAR DE NACIMIENTO						IGNORA- DO
			EN EL PAIS		EN EL EXTRANJERO				
			TOTAL	EN ESTA PROVINCIA	EN OTRA PROVINCIA	TOTAL	EN PAIS LIMITROFE	EN OTRO PAIS	
TOTAL	188.269	170.484	117.603	52.881	17.653	6.667	10.986	132	
0-4	9.770	9.540	8.867	673	226	98	128	4	
5-9	9.360	9.019	8.265	754	338	149	189	3	
10-14	10.494	10.036	8.852	1.184	451	212	239	7	
15-19	14.166	13.566	10.105	3.461	583	342	241	17	
20-24	16.942	15.864	10.139	5.725	1.066	627	439	12	
25-29	14.795	13.525	8.676	4.849	1.262	746	516	8	
30-34	12.988	11.817	7.629	4.188	1.163	719	444	8	
35-39	11.869	10.836	7.103	3.733	1.029	653	376	4	
40-44	12.101	10.867	7.269	3.598	1.228	652	576	6	
45-49	12.094	10.935	7.169	3.766	1.156	570	586	3	
50-54	10.727	9.705	6.109	3.596	1.013	462	551	9	
55-59	10.067	8.988	5.417	3.571	1.070	373	697	9	
60-64	10.540	9.187	5.451	3.736	1.346	360	986	7	
65-69	9.793	8.243	4.951	3.292	1.545	236	1.309	5	
70-74	8.044	6.918	4.258	2.660	1.123	169	954	3	
75-79	6.948	5.803	3.619	2.184	1.138	143	995	7	
80-84	4.606	3.520	2.314	1.206	1.080	98	982	6	
85-89	2.086	1.483	979	504	596	40	556	7	
90-94	665	469	324	145	191	14	177	5	
95 Y MAS	214	163	107	56	49	4	45	2	

Cuadro P3: (continua/en)

SEXO Y EDAD	POBLACION TOTAL	LUGAR DE NACIMIENTO					
		EN EL PAIS		EN EL EXTRANJERO		EN OTRO PAIS	IGNORA- DO
		TOTAL	EN ESTA PROVINCIA	EN OTRA PROVINCIA	TOTAL	EN PAIS LIMITROFE	
VARNES	79.396	72.243	53.130	19.113	7.081	2.338	4.743
0-4	4.939	4.813	4.486	327	124	54	70
5-9	4.753	4.602	4.224	378	150	71	79
10-14	5.255	5.033	4.475	558	216	99	117
15-19	6.320	6.061	4.883	1.178	246	130	116
20-24	7.332	6.960	4.743	2.217	364	168	196
25-29	6.807	6.262	4.201	2.061	541	280	261
30-34	5.874	5.361	3.613	1.748	506	255	251
35-39	5.044	4.613	3.222	1.391	430	236	194
40-44	5.097	4.586	3.237	1.349	507	254	253
45-49	5.011	4.529	3.205	1.324	480	211	269
50-54	4.347	3.943	2.644	1.299	397	158	239
55-59	4.081	3.599	2.387	1.212	478	126	352
60-64	3.951	3.419	2.227	1.192	529	114	415
65-69	3.624	2.987	1.952	1.035	636	72	564
70-74	2.727	2.296	1.506	790	430	44	386
75-79	2.178	1.772	1.164	608	405	32	373
80-84	1.305	935	631	304	366	25	341
85-89	552	340	239	101	210	5	205
90-94	147	93	65	28	53	3	50
95 Y MAS	52	39	26	13	13	1	12

Cuadro P3: (continuación)

SEXO Y EDAD	POBLACION TOTAL	LUGAR DE NACIMIENTO					
		EN EL PAIS		EN EL EXTRANJERO			IGNORA- DO
		TOTAL	EN ESTA PROVINCIA	EN OTRA PROVINCIA	TOTAL	EN PAIS LIMITROFE	EN OTRO PAIS
MUJERES	108.873	98.241	64.473	33.768	10.572	4.329	6.243
0-4	4.831	4.727	4.381	346	102	44	58
5-9	4.607	4.417	4.041	376	188	78	110
10-14	5.239	5.003	4.377	626	235	113	122
15-19	7.846	7.505	5.222	2.283	337	212	125
20-24	9.610	8.904	5.396	3.508	702	459	243
25-29	7.988	7.263	4.475	2.788	721	466	255
30-34	7.114	6.456	4.016	2.440	657	464	193
35-39	6.825	6.223	3.881	2.342	599	417	182
40-44	7.004	6.281	4.032	2.249	721	398	323
45-49	7.083	6.406	3.964	2.442	676	359	317
50-54	6.380	5.762	3.465	2.297	616	304	312
55-59	5.986	5.389	3.030	2.359	592	247	345
60-64	6.589	5.768	3.224	2.544	817	246	571
65-69	6.169	5.256	2.999	2.257	909	164	745
70-74	5.317	4.622	2.752	1.870	693	125	568
75-79	4.770	4.031	2.455	1.576	733	111	622
80-84	3.301	2.585	1.683	902	714	73	641
85-89	1.534	1.143	740	403	386	35	351
90-94	518	376	259	117	138	11	127
95 Y MAS	162	124	81	43	36	3	33

CUADRO P3: POBLACION TOTAL POR SEXO Y EDAD SEGUN LUGAR DE NACIMIENTO

SEXO Y EDAD	POBLACION TOTAL	LUGAR DE NACIMIENTO						
		EN EL PAIS		EN EL EXTRANJERO			IGNORA- DO	
		TOTAL	EN ESTA PROVINCIA	EN OTRA PROVINCIA	TOTAL	EN PAIS LIMITROFE		EN OTRO PAIS
TOTAL	75.355	66.637	45.407	21.230	8.667	3.756	4.911	51
0-4	3.868	3.746	3.395	351	120	52	68	2
5-9	4.158	3.946	3.445	501	208	136	72	4
10-14	4.670	4.414	3.751	663	254	138	116	2
15-19	5.911	5.572	4.241	1.331	334	184	150	5
20-24	6.621	6.073	3.957	2.116	546	377	169	2
25-29	5.233	4.583	2.801	1.782	648	448	200	2
30-34	4.462	3.861	2.301	1.560	601	389	212	0
35-39	4.273	3.712	2.301	1.411	560	355	205	1
40-44	4.634	4.036	2.587	1.449	594	302	292	4
45-49	4.807	4.194	2.748	1.446	611	292	319	2
50-54	4.459	3.844	2.359	1.485	613	308	305	2
55-59	4.179	3.638	2.123	1.515	537	201	336	4
60-64	4.506	3.837	2.307	1.530	663	188	475	6
65-69	4.038	3.425	2.042	1.383	610	121	489	3
70-74	3.350	2.876	1.796	1.080	473	95	378	1
75-79	2.742	2.277	1.447	830	463	87	376	2
80-84	2.043	1.566	1.092	474	473	58	415	4
85-89	1.002	740	504	236	259	13	246	3
90-94	329	244	176	68	83	9	74	2
95 Y MAS	70	53	34	19	17	3	14	0

Cuadro P3: (continuación)

SEXO Y EDAD	POBLACION TOTAL	LUGAR DE NACIMIENTO						
		EN EL PAIS		EN EL EXTRANJERO			IGNORA- DO	
		TOTAL	EN ESTA PROVINCIA	EN OTRA PROVINCIA	TOTAL	EN PAIS LIMITROFE		EN OTRO PAIS
VARONES	32.031	28.433	20.628	7.805	3.580	1.330	2.250	18
0-4	1.900	1.833	1.664	169	66	22	44	1
5-9	2.113	2.004	1.755	249	107	68	39	2
10-14	2.335	2.206	1.896	310	128	64	64	1
15-19	2.583	2.453	2.027	426	130	52	78	0
20-24	2.945	2.749	1.907	842	194	112	82	2
25-29	2.306	2.091	1.330	761	214	132	82	1
30-34	1.944	1.695	1.069	626	249	143	106	0
35-39	1.840	1.589	1.049	540	251	139	112	0
40-44	1.928	1.678	1.160	518	249	104	145	1
45-49	2.009	1.729	1.223	506	279	115	164	1
50-54	1.887	1.602	1.069	533	284	123	161	1
55-59	1.693	1.449	933	516	244	73	171	0
60-64	1.762	1.495	970	525	265	67	198	2
65-69	1.556	1.303	838	465	253	36	217	0
70-74	1.259	1.055	706	349	204	30	174	0
75-79	989	806	543	263	181	30	151	2
80-84	634	468	338	130	166	14	152	0
85-89	271	184	123	61	84	3	81	3
90-94	66	36	26	10	29	2	27	1
95 Y MAS	11	8	2	6	3	1	2	0

Cuadro P3: (continuación)

SEXO Y EDAD	POBLACION TOTAL	LUGAR DE NACIMIENTO						
		EN EL PAIS		EN EL EXTRANJERO				
		TOTAL	EN ESTA PROVINCIA	EN OTRA PROVINCIA	TOTAL	EN PAIS LIMITROFE	EN OTRO PAIS	
								IGNORA- DO
MUJERES	43.324	38.204	24.779	13.425	5.087	2.426	2.661	33
0-4	1.968	1.913	1.731	182	54	30	24	1
5-9	2.045	1.942	1.690	252	101	68	33	2
10-14	2.335	2.208	1.855	353	126	74	52	1
15-19	3.328	3.119	2.214	905	204	132	72	5
20-24	3.676	3.324	2.050	1.274	352	265	87	0
25-29	2.927	2.492	1.471	1.021	434	316	118	1
30-34	2.512	2.166	1.232	934	352	246	106	0
35-39	2.433	2.123	1.252	871	309	216	93	1
40-44	2.706	2.358	1.427	931	345	198	147	3
45-49	2.798	2.465	1.525	940	332	177	155	1
50-54	2.572	2.242	1.290	952	329	185	144	1
55-59	2.486	2.189	1.190	999	293	128	165	4
60-64	2.744	2.342	1.337	1.005	398	121	277	4
65-69	2.482	2.122	1.204	918	357	85	272	3
70-74	2.091	1.821	1.090	731	269	65	204	1
75-79	1.753	1.471	904	567	282	57	225	0
80-84	1.409	1.098	754	344	307	44	263	4
85-89	731	556	381	175	175	10	165	0
90-94	263	208	150	58	54	7	47	1
95 Y MAS	59	45	32	13	14	2	12	0

CUADRO P3: POBLACION TOTAL POR SEXO Y EDAD SEGUN LUGAR DE NACIMIENTO

SEXO Y EDAD	POBLACION TOTAL	LUGAR DE NACIMIENTO					
		EN EL PAIS		EN EL EXTRANJERO			
		TOTAL	EN ESTA PROVINCIA	EN OTRA PROVINCIA	TOTAL	EN PAIS LIMITROFE	EN OTRO PAIS
TOTAL	116.946	104.798	86.477	18.321	12.102	2.428	9.674
0-4	6.649	6.607	6.191	416	40	24	16
5-9	7.221	7.124	6.627	497	96	67	29
10-14	8.404	8.262	7.618	644	140	84	56
15-19	8.303	8.121	7.361	760	180	120	60
20-24	7.787	7.478	6.608	870	308	224	84
25-29	7.234	6.864	5.815	1.049	369	284	85
30-34	7.326	6.971	5.727	1.244	354	233	121
35-39	7.362	6.926	5.560	1.366	433	258	175
40-44	7.280	6.481	5.169	1.312	798	213	585
45-49	7.267	6.409	5.009	1.400	856	232	624
50-54	6.796	6.023	4.607	1.416	772	164	608
55-59	7.122	6.197	4.603	1.594	920	126	794
60-64	7.778	6.550	4.898	1.652	1.227	113	1.114
65-69	6.999	5.402	3.902	1.500	1.591	79	1.512
70-74	5.143	4.044	2.887	1.157	1.093	77	1.016
75-79	4.107	3.070	2.269	801	1.033	64	969
80-84	2.572	1.548	1.145	403	1.018	35	983
85-89	1.153	528	353	175	624	24	600
90-94	372	162	109	53	210	5	205
95 Y MAS	71	31	19	12	40	2	38

CIRCUNSCRIPCION ELECTORAL 21

Cuadro P3: (continuación)

SEXO Y EDAD	POBLACION TOTAL	LUGAR DE NACIMIENTO						IGNORA- DO
		EN EL PAIS		EN EL EXTRANJERO				
		TOTAL	EN ESTA PROVINCIA	EN OTRA PROVINCIA	TOTAL	EN PAIS LIMITROFE	EN OTRO PAIS	
VARONES	53.861	48.524	41.152	7.372	5.312	1.026	4.286	25
0-4	3.354	3.336	3.124	212	18	10	8	0
5-9	3.652	3.597	3.344	253	54	36	18	1
10-14	4.283	4.220	3.885	335	61	37	24	2
15-19	4.158	4.071	3.721	350	86	56	30	1
20-24	3.811	3.670	3.296	374	141	107	34	0
25-29	3.548	3.385	2.938	447	162	127	35	1
30-34	3.503	3.353	2.788	565	149	90	59	1
35-39	3.442	3.238	2.682	556	203	121	82	1
40-44	3.408	3.055	2.534	521	353	82	271	0
45-49	3.311	2.895	2.373	522	414	107	307	2
50-54	3.077	2.714	2.137	577	363	80	283	0
55-59	3.140	2.703	2.062	641	433	43	390	4
60-64	3.412	2.842	2.208	634	569	40	529	1
65-69	2.984	2.253	1.707	546	728	27	701	3
70-74	2.087	1.577	1.141	436	507	30	477	3
75-79	1.432	1.022	761	261	408	15	393	2
80-84	820	444	354	90	373	8	365	3
85-89	321	113	76	37	208	7	201	0
90-94	100	30	19	11	70	1	69	0
95 Y MAS	18	6	2	4	12	2	10	0

Cuadro P3: (continuación)

SEXO Y EDAD	POBLACION TOTAL	LUGAR DE NACIMIENTO						IGNORA- DO
		EN EL PAIS		EN EL EXTRANJERO				
		TOTAL	EN ESTA PROVINCIA	EN OTRA PROVINCIA	TOTAL	EN PAIS LIMITROFE	EN OTRO PAIS	
MUJERES	63.085	56.274	45.325	10.949	6.790	1.402	5.388	21
0-4	3.295	3.271	3.067	204	22	14	8	2
5-9	3.569	3.527	3.283	244	42	31	11	0
10-14	4.121	4.042	3.733	309	79	47	32	0
15-19	4.145	4.050	3.640	410	94	64	30	1
20-24	3.976	3.808	3.312	496	167	117	50	1
25-29	3.686	3.479	2.877	602	207	157	50	0
30-34	3.823	3.618	2.939	679	205	143	62	0
35-39	3.920	3.688	2.878	810	230	137	93	2
40-44	3.872	3.426	2.635	791	445	131	314	1
45-49	3.956	3.514	2.636	878	442	125	317	0
50-54	3.719	3.309	2.470	839	409	84	325	1
55-59	3.982	3.494	2.541	953	487	83	404	1
60-64	4.366	3.708	2.690	1.018	658	73	585	0
65-69	4.015	3.149	2.195	954	863	52	811	3
70-74	3.056	2.467	1.746	721	586	47	539	3
75-79	2.675	2.048	1.508	540	625	49	576	2
80-84	1.752	1.104	791	313	645	27	618	3
85-89	832	415	277	138	416	17	399	1
90-94	272	132	90	42	140	4	136	0
95 Y MAS	53	25	17	8	28	0	28	0

CUADRO P3: POBLACION TOTAL POR SEXO Y EDAD SEGUN LUGAR DE NACIMIENTO

SEXO Y EDAD	POBLACION TOTAL	LUGAR DE NACIMIENTO						IGNORA- DO
		EN EL PAIS			EN EL EXTRANJERO			
		TOTAL	EN ESTA PROVINCIA	EN OTRA PROVINCIA	TOTAL	EN PAIS LIMITROFE	EN OTRO PAIS	
			TOTAL	TOTAL		TOTAL		
TOTAL	152.545	134.183	102.553	31.630	18.334	10.379	7.955	28
0-4	13.473	13.310	12.476	834	159	141	18	4
5-9	12.929	12.250	10.953	1.297	677	649	28	2
10-14	13.792	13.090	11.619	1.471	702	617	85	0
15-19	13.496	12.776	11.273	1.503	719	627	92	1
20-24	12.647	11.399	9.250	2.149	1.244	1.159	85	4
25-29	11.197	9.647	7.049	2.598	1.550	1.471	79	0
30-34	10.283	8.902	6.159	2.743	1.381	1.279	102	0
35-39	9.457	8.174	5.588	2.586	1.279	1.095	184	4
40-44	9.043	7.520	4.930	2.590	1.522	925	597	1
45-49	8.380	6.991	4.480	2.511	1.387	794	593	2
50-54	7.736	6.613	4.089	2.524	1.122	531	591	1
55-59	7.629	6.557	4.118	2.439	1.072	343	729	0
60-64	7.271	6.076	3.838	2.238	1.192	294	898	3
65-69	5.828	4.393	2.701	1.692	1.433	207	1.226	2
70-74	3.912	3.021	1.865	1.156	890	110	780	1
75-79	2.728	1.967	1.273	694	759	58	701	2
80-84	1.724	1.036	630	406	687	50	637	1
85-89	753	347	203	144	406	19	387	0
90-94	223	96	50	46	127	8	119	0
95 Y MAS	44	18	9	9	26	2	24	0

Cuadro P3: (continuación)

SEXO Y EDAD	POBLACION TOTAL	LUGAR DE NACIMIENTO					
		EN EL PAIS		EN EL EXTRANJERO			IGNORA- DO
		TOTAL	EN ESTA PROVINCIA	EN OTRA PROVINCIA	TOTAL	EN PAIS LIMITROFE	EN OTRO PAIS
VARONES	73.088	64.684	50.706	13.978	8.395	4.840	3.555
0-4	6.781	6.708	6.304	404	72	62	10
5-9	6.642	6.293	5.635	658	348	332	16
10-14	7.038	6.708	5.956	752	330	297	33
15-19	6.813	6.486	5.777	709	326	284	42
20-24	6.290	5.755	4.671	1.084	533	494	39
25-29	5.599	4.839	3.562	1.277	760	727	33
30-34	5.142	4.460	3.091	1.369	682	626	56
35-39	4.484	3.872	2.698	1.174	609	522	87
40-44	4.246	3.540	2.439	1.101	706	438	268
45-49	3.867	3.223	2.158	1.065	644	366	278
50-54	3.540	3.001	1.981	1.020	539	258	281
55-59	3.514	3.021	1.950	1.071	493	147	346
60-64	3.256	2.710	1.818	892	546	132	414
65-69	2.336	1.884	1.219	665	651	82	569
70-74	1.554	1.164	771	393	390	33	357
75-79	927	613	431	182	314	20	294
80-84	560	302	190	112	258	12	246
85-89	229	80	44	36	149	5	144
90-94	56	23	10	13	33	1	32
95 Y MAS	14	2	1	1	12	2	10

Cuadro P3: (continuación)

SEXO Y EDAD	POBLACION TOTAL	LUGAR DE NACIMIENTO						
		EN EL PAIS		EN EL EXTRANJERO			IGNORA- DO	
		TOTAL	EN ESTA PROVINCIA	EN OTRA PROVINCIA	TOTAL	EN PAIS LIMITROFE		EN OTRO PAIS
MUJERES	79.457	69.499	51.847	17.652	9.939	5.539	4.400	19
0-4	6.692	6.602	6.172	430	87	79	8	3
5-9	6.287	5.957	5.318	639	329	317	12	1
10-14	6.754	6.382	5.663	719	372	320	52	0
15-19	6.683	6.290	5.496	794	393	343	50	0
20-24	6.357	5.644	4.579	1.065	711	665	46	2
25-29	5.598	4.808	3.487	1.321	790	744	46	0
30-34	5.141	4.442	3.068	1.374	699	653	46	0
35-39	4.973	4.302	2.890	1.412	670	573	97	1
40-44	4.797	3.980	2.491	1.489	816	487	329	1
45-49	4.513	3.768	2.322	1.446	743	428	315	2
50-54	4.196	3.612	2.108	1.504	583	273	310	1
55-59	4.115	3.536	2.168	1.368	579	196	383	0
60-64	4.015	3.366	2.020	1.346	646	162	484	3
65-69	3.292	2.509	1.482	1.027	782	125	657	1
70-74	2.358	1.857	1.094	763	500	77	423	1
75-79	1.801	1.354	842	512	445	38	407	2
80-84	1.164	734	440	294	429	38	391	1
85-89	524	267	159	108	257	14	243	0
90-94	167	73	40	33	94	7	87	0
95 Y MAS	30	16	8	8	14	0	14	0

CUADRO P3: POBLACION TOTAL POR SEXO Y EDAD SEGUN LUGAR DE NACIMIENTO

SEXO Y EDAD	POBLACION TOTAL	LUGAR DE NACIMIENTO						
		EN EL PAIS		EN EL EXTRANJERO			IGNORA- DO	
		TOTAL	EN ESTA PROVINCIA	EN OTRA PROVINCIA	TOTAL	EN PAIS LIMITROFE		EN OTRO PAIS
TOTAL	114.135	97.982	79.352	18.630	16.117	6.949	9.168	36
0-4	8.253	8.124	7.659	465	129	94	35	0
5-9	8.320	7.871	7.316	555	448	342	106	1
10-14	9.071	8.449	7.790	659	622	379	243	0
15-19	8.758	7.994	7.138	856	761	456	305	3
20-24	8.206	7.212	6.078	1.134	993	737	256	1
25-29	7.784	6.678	5.239	1.439	1.106	916	190	0
30-34	7.597	6.528	4.923	1.605	1.067	842	225	2
35-39	7.149	6.149	4.582	1.567	999	711	288	1
40-44	6.929	5.690	4.190	1.500	1.236	573	663	3
45-49	6.589	5.393	3.907	1.486	1.194	542	652	2
50-54	6.166	5.100	3.662	1.438	1.065	417	648	1
55-59	6.339	5.342	3.846	1.496	994	280	714	3
60-64	6.647	5.512	4.105	1.407	1.134	285	849	1
65-69	5.715	4.453	3.266	1.187	1.259	149	1.110	3
70-74	4.109	3.228	2.401	827	879	97	782	2
75-79	3.201	2.447	1.861	586	750	58	692	4
80-84	2.027	1.257	974	283	764	39	725	6
85-89	958	413	310	103	543	22	521	2
90-94	243	101	78	23	141	5	136	1
95 Y MAS	74	41	27	14	33	5	28	0

Cuadro P3: (continuación)

SEXO Y EDAD	POBLACION TOTAL	LUGAR DE NACIMIENTO						
		EN EL PAIS		EN EL EXTRANJERO			EN OTRO PAIS	IGNORA- DO
		TOTAL	EN ESTA PROVINCIA	EN OTRA PROVINCIA	TOTAL	EN PAIS LIMITROFE		
VARONES	54.090	46.518	38.619	7.899	7.557	3.322	4.235	15
0-4	4.295	4.219	3.994	225	76	55	21	0
5-9	4.229	3.997	3.752	245	231	178	53	1
10-14	4.683	4.351	3.991	360	332	203	129	0
15-19	4.357	4.009	3.607	402	348	193	155	0
20-24	4.149	3.648	3.078	570	501	369	132	0
25-29	3.911	3.368	2.671	697	543	443	100	0
30-34	3.754	3.226	2.465	761	527	419	108	1
35-39	3.407	2.949	2.237	712	458	329	129	0
40-44	3.234	2.659	2.020	639	572	274	298	3
45-49	3.009	2.438	1.849	589	570	259	311	1
50-54	2.901	2.335	1.766	569	565	216	349	1
55-59	2.934	2.430	1.824	606	502	130	372	2
60-64	2.881	2.375	1.856	519	506	113	393	0
65-69	2.516	1.913	1.468	445	600	65	535	3
70-74	1.652	1.273	985	288	379	35	344	0
75-79	1.118	820	645	175	297	17	280	1
80-84	661	373	305	68	286	10	276	2
85-89	308	102	78	24	206	11	195	0
90-94	74	25	24	1	49	1	48	0
95 Y MAS	17	8	4	4	9	2	7	0

Cuadro P3: (continuación)

SEXO Y EDAD	POBLACION TOTAL	LUGAR DE NACIMIENTO						IGNORA- DO
		EN EL PAIS		EN EL EXTRANJERO				
		TOTAL	EN ESTA PROVINCIA	EN OTRA PROVINCIA	TOTAL	EN PAIS LIMITROFE	EN OTRO PAIS	
MUJERES	60.045	51.464	40.733	10.731	8.560	3.627	4.933	21
0-4	3.958	3.905	3.665	240	53	39	14	0
5-9	4.091	3.874	3.564	310	217	164	53	0
10-14	4.388	4.098	3.799	299	290	176	114	0
15-19	4.401	3.985	3.531	454	413	263	150	0
20-24	4.057	3.564	3.000	564	492	368	124	1
25-29	3.873	3.310	2.568	742	563	473	90	0
30-34	3.843	3.302	2.458	844	540	423	117	1
35-39	3.742	3.200	2.345	855	541	382	159	1
40-44	3.695	3.031	2.170	861	664	299	365	0
45-49	3.580	2.955	2.058	897	624	283	341	1
50-54	3.265	2.765	1.896	869	500	201	299	0
55-59	3.405	2.912	2.022	890	492	150	342	1
60-64	3.766	3.137	2.249	888	628	172	456	1
65-69	3.199	2.540	1.798	742	659	84	575	0
70-74	2.457	1.955	1.416	539	500	62	438	2
75-79	2.083	1.627	1.216	411	453	41	412	3
80-84	1.366	884	669	215	478	29	449	4
85-89	650	311	232	79	337	11	326	1
90-94	169	76	54	22	92	4	88	1
95 Y MAS	57	33	23	10	24	3	21	0

CUADRO P3: POBLACION TOTAL POR SEXO Y EDAD SEGUN LUGAR DE NACIMIENTO

SEXO Y EDAD	POBLACION TOTAL	LUGAR DE NACIMIENTO					
		EN EL PAIS		EN EL EXTRANJERO			IGNORA- DO
		TOTAL	EN ESTA PROVINCIA	EN OTRA PROVINCIA	TOTAL	EN PAIS LIMITROFE	EN OTRO PAIS
TOTAL	101.021	90.271	75.372	14.899	10.692	2.021	8.671
0-4	5.823	5.774	5.467	307	49	21	28
5-9	6.627	6.523	6.083	440	104	63	41
10-14	7.512	7.342	6.823	519	166	75	91
15-19	7.146	6.943	6.346	597	198	103	95
20-24	6.363	6.098	5.421	677	263	172	91
25-29	6.284	5.980	5.019	961	303	226	77
30-34	6.588	6.279	5.196	1.083	308	225	83
35-39	6.516	6.135	4.968	1.167	379	232	147
40-44	6.557	5.874	4.766	1.108	681	183	498
45-49	6.038	5.361	4.279	1.082	675	179	496
50-54	5.813	5.212	4.049	1.163	598	119	479
55-59	6.076	5.325	4.063	1.262	750	106	644
60-64	6.589	5.586	4.279	1.307	82	82	919
65-69	6.037	4.552	3.340	1.212	1.478	88	1.390
70-74	4.170	3.158	2.256	902	1.010	59	951
75-79	3.292	2.398	1.740	658	892	48	844
80-84	2.131	1.160	880	280	960	20	940
85-89	1.060	438	311	127	616	14	602
90-94	347	119	81	38	225	5	220
95 Y MAS	52	14	5	9	36	1	35

Cuadro P3: (continuación)

SEXO Y EDAD	POBLACION TOTAL	LUGAR DE NACIMIENTO						
		EN EL PAIS			EN EL EXTRANJERO			
		TOTAL	EN ESTA PROVINCIA	EN OTRA PROVINCIA	TOTAL	EN PAIS LIMITROFE	EN OTRO PAIS	
								IGNORA- DO
VARONES	46.885	42.078	36.165	5.913	4.790	906	3.884	17
0-4	2.884	2.862	2.704	158	22	10	12	0
5-9	3.319	3.259	3.063	196	60	34	26	0
10-14	3.800	3.714	3.470	244	82	32	50	0
15-19	3.601	3.504	3.224	280	96	48	48	1
20-24	3.093	2.981	2.688	293	111	68	43	1
25-29	3.106	2.969	2.560	409	137	103	34	0
30-34	3.123	2.973	2.515	458	149	110	39	1
35-39	3.084	2.923	2.426	497	160	102	58	1
40-44	3.061	2.721	2.283	438	339	94	245	1
45-49	2.773	2.448	2.025	423	324	79	245	1
50-54	2.632	2.372	1.914	458	260	54	206	0
55-59	2.772	2.394	1.929	465	377	51	326	0
60-64	2.877	2.415	1.957	458	462	33	429	1
65-69	2.710	1.989	1.508	481	718	33	685	3
70-74	1.674	1.216	895	321	458	26	432	0
75-79	1.218	877	664	213	340	16	324	1
80-84	691	316	234	82	373	8	365	2
85-89	344	114	84	30	230	4	226	0
90-94	105	28	21	7	77	0	77	0
95 Y MAS	18	3	1	2	15	1	14	0

Cuadro P3: (continuación)

SEXO Y EDAD	POBLACION TOTAL	LUGAR DE NACIMIENTO						IGNORA- DO
		EN EL PAIS			EN EL EXTRANJERO			
		TOTAL	EN ESTA PROVINCIA	EN OTRA PROVINCIA	TOTAL	EN PAIS LIMITROFE	EN OTRO PAIS	
MUJERES	54.136	48.193	39.207	8.986	5.902	1.115	4.787	41
0-4	2.939	2.912	2.763	149	27	11	16	0
5-9	3.308	3.264	3.020	244	44	29	15	0
10-14	3.712	3.628	3.353	275	84	43	41	0
15-19	3.545	3.439	3.122	317	102	55	47	4
20-24	3.270	3.117	2.733	384	152	104	48	1
25-29	3.178	3.011	2.459	552	166	123	43	1
30-34	3.465	3.306	2.681	625	159	115	44	0
35-39	3.432	3.212	2.542	670	219	130	89	1
40-44	3.496	3.153	2.483	670	342	89	253	1
45-49	3.265	2.913	2.254	659	351	100	251	1
50-54	3.181	2.840	2.135	705	338	65	273	3
55-59	3.304	2.931	2.134	797	373	55	318	0
60-64	3.712	3.171	2.322	849	539	49	490	2
65-69	3.327	2.563	1.832	731	760	55	705	4
70-74	2.496	1.942	1.361	581	552	33	519	2
75-79	2.074	1.521	1.076	445	552	32	520	1
80-84	1.440	844	646	198	587	12	575	9
85-89	716	324	227	97	386	10	376	6
90-94	242	91	60	31	148	5	143	3
95 Y MAS	34	11	4	7	21	0	21	2

CUADRO 83: POBLACION TOTAL POR SEXO Y EDAD SEGUN LUGAR DE NACIMIENTO

SEXO Y EDAD	POBLACION TOTAL	LUGAR DE NACIMIENTO					
		EN EL PAIS		EN EL EXTRANJERO			
		TOTAL	EN ESTA PROVINCIA	EN OTRA PROVINCIA	TOTAL	EN PAIS LIMITROFE	EN OTRO PAIS
TOTAL	111.314	100.592	83.155	17.437	10.656	2.146	8.510
0-4	6.289	6.228	5.826	402	60	31	29
5-9	6.801	6.698	6.217	481	95	47	48
10-14	7.743	7.609	7.009	600	131	55	76
15-19	8.073	7.853	7.194	659	220	117	103
20-24	7.489	7.185	6.343	842	303	188	115
25-29	7.393	7.076	5.904	1.172	315	231	84
30-34	7.411	7.095	5.811	1.284	316	213	103
35-39	7.117	6.711	5.411	1.300	401	249	152
40-44	7.272	6.622	5.399	1.223	649	188	461
45-49	6.975	6.309	4.992	1.317	666	185	481
50-54	6.265	5.658	4.352	1.306	603	141	462
55-59	6.622	5.888	4.454	1.434	733	130	603
60-64	7.066	6.039	4.507	1.532	1.022	101	921
65-69	6.341	4.917	3.569	1.348	1.422	98	1.324
70-74	4.501	3.560	2.485	1.075	933	65	868
75-79	3.709	2.839	1.042	797	866	41	825
80-84	2.494	1.490	1.055	435	994	39	955
85-89	1.313	622	471	175	682	20	662
90-94	365	159	16	43	204	6	198
95 Y MAS	75	34	22	12	41	1	40

Cuadro P3: (continuación)

SEXO Y EDAD	POBLACION TOTAL	LUGAR DE NACIMIENTO						IGNORA- DO
		EN EL PAIS		EN EL EXTRANJERO				
		TOTAL	EN ESTA PROVINCIA	EN OTRA PROVINCIA	TOTAL	EN PAIS LIMITROFE	EN OTRO PAIS	
VARONES	51.641	46.846	39.661	7.185	4.768	946	3.822	27
0-4	3.196	3.170	2.963	207	25	10	15	1
5-9	3.512	3.455	3.191	264	49	26	23	8
10-14	3.864	3.797	3.516	281	64	27	37	3
15-19	3.921	3.828	3.547	281	93	43	50	0
20-24	3.731	3.593	3.226	367	138	84	54	0
25-29	3.724	3.564	2.957	607	159	118	41	1
30-34	3.665	3.501	2.889	612	164	111	53	0
35-39	3.353	3.150	2.563	587	200	125	75	3
40-44	3.464	3.165	2.638	527	299	84	215	0
45-49	3.206	2.892	2.359	533	314	77	237	0
50-54	2.787	2.512	2.000	512	273	54	219	2
55-59	2.993	2.619	2.067	552	374	55	319	0
60-64	3.095	2.568	2.017	551	527	43	484	0
65-69	2.703	2.065	1.532	533	638	36	602	0
70-74	1.793	1.380	1.019	361	411	23	388	2
75-79	1.340	998	739	259	340	16	324	2
80-84	784	421	308	113	360	6	354	3
85-89	393	140	112	28	251	6	245	2
90-94	99	25	16	9	74	1	73	0
95 Y MAS	18	3	2	1	15	1	14	0

Cuadro P3: (continuación)

SEXO Y EDAD	POBLACION TOTAL	LUGAR DE NACIMIENTO						
		EN EL PAIS			EN EL EXTRANJERO			
		TOTAL	EN ESTA PROVINCIA	EN OTRA PROVINCIA	TOTAL	EN PAIS LIMITROFE	EN OTRO PAIS	
								IGNORA- DO
MUJERES	59.673	53.746	43.494	10.252	5.888	1.200	4.688	39
0-4	3.093	3.058	2.863	195	35	21	14	0
5-9	3.289	3.243	3.026	217	46	21	25	0
10-14	3.879	3.812	3.493	319	67	28	39	0
15-19	4.152	4.025	3.647	378	127	74	53	0
20-24	3.758	3.592	3.117	475	165	104	61	1
25-29	3.669	3.512	2.947	565	156	113	43	0
30-34	3.746	3.594	2.922	672	152	102	50	1
35-39	3.764	3.561	2.848	713	201	124	77	2
40-44	3.808	3.457	2.761	696	350	104	246	1
45-49	3.769	3.417	2.633	784	352	108	244	0
50-54	3.478	3.146	2.352	794	330	87	243	2
55-59	3.629	3.269	2.387	882	359	75	284	1
60-64	3.971	3.471	2.490	981	495	58	437	5
65-69	3.638	2.852	2.037	815	784	62	722	2
70-74	2.708	2.180	1.466	714	522	42	480	6
75-79	2.369	1.841	1.303	538	526	25	501	2
80-84	1.710	1.069	747	322	634	33	601	7
85-89	920	482	335	147	431	14	417	7
90-94	266	134	100	34	130	5	125	2
95 Y MAS	57	31	20	11	26	0	26	0

CUADRO P3: POBLACION TOTAL POR SEXO Y EDAD SEGUN LUGAR DE NACIMIENTO

SEXO Y EDAD	POBLACION TOTAL	LUGAR DE NACIMIENTO					
		EN EL PAIS		EN EL EXTRANJERO			IGNORA- DO
		TOTAL	EN ESTA PROVINCIA	EN OTRA PROVINCIA	TOTAL	EN PAIS LIMITROFE	EN OTRO PAIS
TOTAL	118.238	106.114	85.500	20.614	12.060	3.649	8.411
0-4	7.386	7.329	6.881	448	57	34	23
5-9	7.599	7.424	6.909	515	175	107	68
10-14	8.567	8.265	7.608	657	302	158	144
15-19	8.223	7.842	6.976	866	381	210	171
20-24	7.387	6.931	5.808	1.123	455	299	156
25-29	7.716	7.181	5.752	1.429	534	416	118
30-34	8.059	7.569	5.938	1.631	489	379	110
35-39	8.024	7.408	5.705	1.703	611	432	179
40-44	8.062	7.192	5.583	1.609	870	368	502
45-49	6.945	6.194	4.662	1.532	750	298	452
50-54	6.214	5.524	3.960	1.564	687	239	448
55-59	6.406	5.654	4.017	1.637	750	205	545
60-64	7.202	6.145	4.455	1.690	1.052	177	875
65-69	6.813	5.492	3.984	1.508	1.320	127	1.193
70-74	5.150	4.194	3.005	1.189	952	79	873
75-79	4.163	3.293	2.431	862	861	50	811
80-84	2.617	1.662	1.242	420	938	32	906
85-89	1.248	611	447	164	626	24	602
90-94	372	166	108	58	204	12	192
95 Y MAS	85	38	29	9	46	3	43

Cuadro P3: (continuación)

SEXO Y EDAD	POBLACION TOTAL	LUGAR DE NACIMIENTO						IGNORA- DO
		EN EL PAIS		EN EL EXTRANJERO				
		TOTAL	EN ESTA PROVINCIA	EN OTRA PROVINCIA	TOTAL	EN PAIS LIMITROFE	EN OTRO PAIS	
VARNES	54.308	48.923	40.650	8.273	5.374	1.651	3.723	11
0-4	3.736	3.703	3.494	209	33	21	12	0
5-9	3.860	3.766	3.496	270	94	59	35	0
10-14	4.366	4.218	3.901	317	148	73	75	0
15-19	4.151	3.961	3.569	392	190	104	86	0
20-24	3.624	3.407	2.905	502	216	144	72	1
25-29	3.712	3.462	2.825	637	250	201	49	0
30-34	3.872	3.648	2.921	727	224	163	61	0
35-39	3.769	3.486	2.752	734	282	197	85	1
40-44	3.730	3.337	2.712	625	393	167	226	0
45-49	3.118	2.765	2.203	562	352	137	215	1
50-54	2.818	2.474	1.864	610	344	103	241	0
55-59	2.855	2.499	1.866	633	355	75	280	1
60-64	3.087	2.577	1.937	640	509	71	438	1
65-69	2.786	2.202	1.673	529	584	65	519	0
70-74	2.018	1.605	1.158	447	413	33	380	0
75-79	1.479	1.165	885	280	312	19	293	2
80-84	820	463	351	112	354	7	347	3
85-89	373	141	108	33	231	7	224	1
90-94	110	34	23	11	76	4	72	0
95 Y MAS	24	10	7	3	14	1	13	0

Cuadro P3: (continuación)

SEXO Y EDAD	POBLACION TOTAL	LUGAR DE NACIMIENTO					
		EN EL PAIS		EN EL EXTRANJERO			
		TOTAL	EN ESTA PROVINCIA	EN OTRA PROVINCIA	TOTAL	EN PAIS LIMITROFE	EN OTRO PAIS
MUJERES	63.930	57.191	44.850	12.341	6.686	1.998	4.688
0-4	3.650	3.626	3.387	239	24	13	11
5-9	3.739	3.658	3.413	245	81	48	33
10-14	4.201	4.047	3.707	340	154	85	69
15-19	4.072	3.881	3.407	474	191	106	85
20-24	3.763	3.524	2.903	621	239	135	84
25-29	4.004	3.719	2.927	792	284	215	69
30-34	4.187	3.921	3.017	904	265	216	49
35-39	4.255	3.922	2.953	969	329	235	94
40-44	4.332	3.855	2.871	984	477	201	276
45-49	3.827	3.429	2.459	970	398	161	237
50-54	3.396	3.050	2.096	954	343	136	207
55-59	3.551	3.155	2.151	1.004	395	130	265
60-64	4.115	3.568	2.518	1.050	543	106	437
65-69	4.027	3.290	2.311	979	736	62	674
70-74	3.132	2.589	1.847	742	539	46	493
75-79	2.684	2.128	1.546	582	549	31	518
80-84	1.797	1.199	891	308	584	25	559
85-89	875	470	339	131	395	17	378
90-94	262	132	85	47	128	8	120
95 Y MAS	61	28	22	6	32	2	30

CUADRO P3: POBLACION TOTAL POR SEXO Y EDAD SEGUN LUGAR DE NACIMIENTO

SEXO Y EDAD	POBLACION TOTAL	LUGAR DE NACIMIENTO					
		EN EL PAIS		EN EL EXTRANJERO		EN OTRO PAIS	IGNORA- DO
		TOTAL	EN ESTA PROVINCIA	EN OTRA PROVINCIA	TOTAL		
TOTAL	91.456	83.161	67.902	15.259	8.261	1.834	6.427
0-4	5.190	5.162	4.833	329	28	12	16
5-9	5.805	5.706	5.231	475	98	52	46
10-14	6.686	6.535	5.963	572	151	90	61
15-19	6.488	6.334	5.657	677	151	85	66
20-24	5.840	5.624	4.825	799	214	140	74
25-29	5.754	5.504	4.513	991	248	173	75
30-34	5.908	5.634	4.514	1.120	273	197	76
35-39	5.826	5.512	4.414	1.098	313	199	114
40-44	6.124	5.577	4.456	1.121	547	171	376
45-49	5.671	5.120	4.011	1.109	549	165	384
50-54	5.029	4.502	3.406	1.096	527	149	378
55-59	5.337	4.804	3.579	1.225	531	93	438
60-64	5.810	5.017	3.670	1.347	793	93	700
65-69	5.210	4.210	3.030	1.180	998	62	936
70-74	4.043	3.291	2.386	905	752	56	696
75-79	3.285	2.601	1.911	690	679	47	632
80-84	2.116	1.350	1.011	339	761	25	736
85-89	972	500	363	137	467	20	447
90-94	295	145	105	40	148	4	144
95 Y MAS	67	33	24	9	33	1	32

Cuadro P3: (continuación)

SEXO Y EDAD	POBLACION TOTAL	LUGAR DE NACIMIENTO						IGNORA- DO
		EN EL PAIS		EN EL EXTRANJERO				
		TOTAL	EN ESTA PROVINCIA	EN OTRA PROVINCIA	TOTAL	EN PAIS LIMITROFE	EN OTRO PAIS	
VARONES	42.046	38.382	32.280	6.102	3.654	789	2.865	10
0-4	2.688	2.671	2.500	171	17	9	8	0
5-9	2.963	2.901	2.667	234	61	35	26	1
10-14	3.492	3.413	3.125	288	79	45	34	0
15-19	3.248	3.166	2.874	292	81	43	38	1
20-24	2.876	2.778	2.414	364	97	54	43	1
25-29	2.798	2.684	2.227	457	114	77	37	0
30-34	2.806	2.704	2.206	498	102	70	32	0
35-39	2.690	2.557	2.090	467	132	81	51	1
40-44	2.843	2.589	2.154	435	254	81	173	1
45-49	2.638	2.367	1.927	440	270	68	202	1
50-54	2.280	2.048	1.631	417	232	63	169	0
55-59	2.322	2.058	1.616	442	263	37	226	0
60-64	2.508	2.110	1.614	496	398	36	362	0
65-69	2.188	1.712	1.271	441	475	27	448	1
70-74	1.523	1.197	880	317	326	31	295	0
75-79	1.137	881	664	217	256	14	242	0
80-84	657	381	303	78	275	10	265	1
85-89	300	124	86	38	174	8	166	2
90-94	73	35	26	9	38	0	38	0
95 Y MAS	16	6	5	1	10	0	10	0

Cuadro P3: (continuación)

SEXO Y EDAD	POBLACION TOTAL	LUGAR DE NACIMIENTO						IGNORA- DO
		EN EL PAIS		EN EL EXTRANJERO				
		TOTAL	EN ESTA PROVINCIA	EN OTRA PROVINCIA	TOTAL	EN PAIS LIMITROFE	EN OTRO PAIS	
MUJERES	49.410	44.779	35.622	9.157	4.607	1.045	3.562	24
0-4	2.502	2.491	2.333	158	11	3	8	0
5-9	2.842	2.805	2.564	241	37	17	20	0
10-14	3.194	3.122	2.838	284	72	45	27	0
15-19	3.240	3.168	2.783	385	70	42	28	2
20-24	2.964	2.846	2.411	435	117	86	31	1
25-29	2.956	2.820	2.286	534	134	96	38	2
30-34	3.102	2.930	2.308	622	171	127	44	1
35-39	3.136	2.955	2.324	631	181	118	63	0
40-44	3.281	2.988	2.302	686	293	90	203	0
45-49	3.033	2.753	2.084	669	279	97	182	1
50-54	2.749	2.454	1.775	679	295	86	209	0
55-59	3.015	2.746	1.963	783	268	56	212	1
60-64	3.302	2.907	2.056	851	395	57	338	0
65-69	3.022	2.498	1.759	739	523	35	488	1
70-74	2.520	2.094	1.506	588	426	25	401	0
75-79	2.148	1.720	1.247	473	423	33	390	5
80-84	1.459	969	708	261	486	15	471	4
85-89	672	376	277	99	293	12	281	3
90-94	222	110	79	31	110	4	106	2
95 Y MAS	51	27	19	8	23	1	22	1

Cuadro P3: (continuación)

SEXO Y EDAD	POBLACION TOTAL	LUGAR DE NACIMIENTO					
		EN EL PAIS		EN EL EXTRANJERO			IGNORA- DO
		TOTAL	EN ESTA PROVINCIA	EN OTRA PROVINCIA	TOTAL	EN PAIS LIMITROFE	EN OTRO PAIS
VARONES	60.712	54.957	44.601	10.356	5.654	1.449	4.205
0-4	4.231	4.177	3.858	319	54	20	34
5-9	4.565	4.461	4.026	435	104	44	60
10-14	5.037	4.897	4.562	535	140	75	65
15-19	4.786	4.634	4.062	572	150	72	78
20-24	4.197	3.995	3.327	668	190	115	75
25-29	4.216	3.994	3.199	795	216	138	78
30-34	4.322	4.092	3.194	898	218	164	54
35-39	4.157	3.905	3.035	870	248	159	89
40-44	4.168	3.763	2.959	804	398	156	242
45-49	3.640	3.247	2.491	756	380	133	247
50-54	3.222	2.863	2.139	724	353	107	246
55-59	3.246	2.770	2.030	740	469	81	388
60-64	3.246	2.718	1.972	746	522	60	462
65-69	2.905	2.186	1.563	623	712	54	658
70-74	1.943	1.501	1.077	424	432	26	406
75-79	1.454	1.068	815	253	381	15	366
80-84	815	456	331	125	357	19	338
85-89	416	166	120	46	249	8	241
90-94	102	34	21	13	67	2	65
95 Y MAS	44	30	20	10	14	1	13

Cuadro P3: (continuación)

SEXO Y EDAD	POBLACION TOTAL	LUGAR DE NACIMIENTO						IGNORA- DO
		EN EL PAIS		EN EL EXTRANJERO				
		TOTAL	EN ESTA PROVINCIA	EN OTRA PROVINCIA	TOTAL	EN PAIS LIMITROFE	EN OTRO PAIS	
MUJERES	72.148	64.364	49.031	15.333	7.650	2.117	5.533	134
0-4	3.934	3.893	3.588	305	41	17	24	0
5-9	4.373	4.275	3.859	416	98	46	52	0
10-14	4.781	4.634	4.117	517	147	69	78	0
15-19	4.987	4.839	4.043	796	146	90	56	2
20-24	4.642	4.379	3.517	862	258	184	74	5
25-29	4.674	4.344	3.290	1.054	324	236	88	6
30-34	4.865	4.539	3.415	1.124	319	244	75	7
35-39	4.851	4.476	3.285	1.191	367	234	133	8
40-44	4.987	4.481	3.202	1.279	494	202	292	12
45-49	4.479	4.014	2.844	1.170	452	163	289	13
50-54	3.950	3.558	2.441	1.117	387	139	248	5
55-59	4.006	3.517	2.365	1.152	480	126	354	9
60-64	4.347	3.708	2.492	1.216	632	119	513	7
65-69	4.059	3.238	2.121	1.117	812	68	744	9
70-74	3.095	2.486	1.659	827	603	53	550	6
75-79	2.777	2.092	1.457	635	672	55	617	13
80-84	1.915	1.160	839	321	738	43	695	17
85-89	992	497	344	153	484	21	463	11
90-94	322	169	109	60	149	7	142	4
95 Y MAS	112	65	44	21	47	1	46	0

ZONA DE PUERTO

CUADRO P3: POBLACION TOTAL POR SEXO Y EDAD SEGUN LUGAR DE NACIMIENTO

SEXO Y EDAD	POBLACION TOTAL	LUGAR DE NACIMIENTO						
		EN EL PAIS		EN EL EXTRANJERO			IGNORA- DO	
		TOTAL	EN ESTA PROVINCIA	EN OTRA PROVINCIA	TOTAL	EN PAIS LIMITROFE		EN OTRO PAIS
TOTAL	493	484	164	320	9	1	8	0
0-4	12	12	12	0	0	0	0	0
5-9	6	6	4	2	0	0	0	0
10-14	21	21	16	5	0	0	0	0
15-19	49	48	16	32	1	0	1	0
20-24	119	118	38	80	1	0	1	0
25-29	84	84	23	61	0	0	0	0
30-34	72	72	26	46	0	0	0	0
35-39	39	38	7	31	1	0	1	0
40-44	22	22	7	15	0	0	0	0
45-49	18	16	3	13	2	0	2	0
50-54	17	16	5	11	1	1	0	0
55-59	15	13	2	11	2	0	2	0
60-64	11	10	4	6	1	0	1	0
65-69	2	2	0	2	0	0	0	0
70-74	0	0	0	0	0	0	0	0
75-79	4	4	1	3	0	0	0	0
80-84	1	1	0	1	0	0	0	0
85-89	1	1	0	1	0	0	0	0
90-94	0	0	0	0	0	0	0	0
95 Y MAS	0	0	0	0	0	0	0	0

ZONA DE PUERTO

Cuadro P3: (continuación)

SEXO Y EDAD	POBLACION TOTAL	EN EL PAIS				EN EL EXTRANJERO			IGNORA- DO
		TOTAL	EN ESTA PROVINCIA	EN OTRA PROVINCIA	TOTAL	EN PAIS LIMITROFE	EN OTRO PAIS		
MUJERES	83	77	35	42	6	1	5	0	
0-4	6	6	6	0	0	0	0	0	
5-9	1	1	1	0	0	0	0	0	
10-14	6	6	5	1	0	0	0	0	
15-19	12	12	7	5	0	0	0	0	
20-24	9	8	5	3	1	0	1	0	
25-29	6	6	2	4	0	0	0	0	
30-34	7	7	2	5	0	0	0	0	
35-39	9	8	2	6	1	0	1	0	
40-44	3	3	0	3	0	0	0	0	
45-49	4	3	0	3	1	0	1	0	
50-54	4	3	1	2	1	1	0	0	
55-59	5	4	1	3	1	0	1	0	
60-64	6	5	2	3	1	0	1	0	
65-69	1	1	0	1	0	0	0	0	
70-74	0	0	0	0	0	0	0	0	
75-79	3	3	1	2	0	0	0	0	
80-84	1	1	0	1	0	0	0	0	
85-89	0	0	0	0	0	0	0	0	
90-94	0	0	0	0	0	0	0	0	
95 Y MAS	0	0	0	0	0	0	0	0	

CUADRO P4: POBLACION DE 3 AÑOS Y MAS POR SEXO Y EDAD SEGUN ASISTENCIA ESCOLAR

SEXO Y EDAD	POBLACION DE 3 AÑOS Y MAS	ASISTENCIA ESCOLAR					
		ASISTE			ASISTIO	NUNCA ASISTIO	IGNORADO
		TOTAL	ESTABLEC. PUBLICO	ESTABLEC. PRIVADO			
			ESTABLEC. PUBLICO	ESTABLEC. PRIVADO			
TOTAL	96.789	25.091	15.232	9.859	69.780	1.151	767
3-4	2.518	1.956	931	1.025	33	338	191
5-9	6.406	6.305	3.672	2.633	34	38	29
10-14	6.930	6.736	3.938	2.798	149	10	35
15-19	6.939	5.213	3.123	2.090	1.679	18	29
20-24	6.602	2.509	1.831	678	4.048	13	32
25-29	6.738	1.115	825	290	5.572	21	30
30-34	6.624	415	279	136	6.165	15	29
35-39	6.422	215	146	69	6.171	18	18
40-44	6.446	167	113	54	6.234	22	23
45-49	5.885	99	69	30	5.740	21	25
50-54	5.498	78	56	22	5.373	34	13
55-59	5.751	59	49	10	5.609	47	36
60-64	6.327	69	62	7	6.172	48	38
65-69	5.734	59	53	6	5.576	67	32
70-74	4.555	30	27	3	4.412	74	39
75-79	3.560	25	24	1	3.366	96	73
80-84	2.330	25	18	7	2.124	134	47
85 Y MAS	1.524	16	16	0	1.323	-137	48

Cuadro P4: (continuación)

SEXO Y EDAD	POBLACION DE 3 AÑOS Y MAS	ASISTENCIA ESCOLAR					
		ASISTE			ASISTIO	NUNCA ASISTIO	IGNORADO
		TOTAL	ESTABLEC. PUBLICO	ESTABLEC. PRIVADO			
VARONES	43.897	12.440	8.034	4.406	30.721	395	341
3-4	1.224	970	470	500	19	148	87
5-9	3.214	3.166	1.924	1.242	12	18	18
10-14	3.542	3.443	2.209	1.234	76	6	17
15-19	3.394	2.484	1.652	832	886	10	14
20-24	3.203	1.218	920	298	1.965	5	15
25-29	3.335	621	458	163	2.679	14	21
30-34	3.223	211	141	70	2.983	6	23
35-39	2.937	96	69	27	2.824	7	10
40-44	2.959	65	47	18	2.869	10	15
45-49	2.711	32	22	10	2.657	4	18
50-54	2.495	29	22	7	2.445	14	7
55-59	2.545	25	23	2	2.478	21	21
60-64	2.654	31	29	2	2.584	13	26
65-69	2.384	21	21	0	2.330	18	15
70-74	1.751	12	12	0	1.708	22	9
75-79	1.211	5	5	0	1.175	22	9
80-84	714	7	6	1	672	27	8
85 Y MAS	401	4	4	0	359	30	8

Cuadro P4: (continuación)

SEXO Y EDAD	POBLACION DE 3 AÑOS Y MAS	ASISTENCIA ESCOLAR					
		ASISTE		ASISTIO		NUNCA ASISTIO	IGNORADO
		TOTAL	ESTABLEC. PUBLICO	ESTABLEC. PRIVADO	ASISTIO		
MUJERES	52.892	12.651	7.198	5.453	39.059	756	426
3-4	1.294	986	461	525	14	190	104
5-9	3.192	3.139	1.748	1.391	22	20	11
10-14	3.388	3.293	1.729	1.564	73	4	18
15-19	3.545	2.729	1.471	1.258	793	8	15
20-24	3.399	1.291	911	380	2.083	8	17
25-29	3.403	494	367	127	2.893	7	9
30-34	3.401	204	138	66	3.182	9	6
35-39	3.485	119	77	42	3.347	11	8
40-44	3.487	102	66	36	3.365	12	8
45-49	3.174	67	47	20	3.083	17	7
50-54	3.003	49	34	15	2.928	20	6
55-59	3.206	34	26	8	3.131	26	15
60-64	3.673	38	33	5	3.588	35	12
65-69	3.350	38	32	6	3.246	49	17
70-74	2.804	18	15	3	2.704	52	30
75-79	2.349	20	19	1	2.191	74	64
80-84	1.616	18	12	6	1.452	107	39
85 Y MAS	1.123	12	12	0	964	107	40

CUADRO P4: POBLACION DE 3 AÑOS Y MAS POR SEXO Y EDAD SEGUN ASISTENCIA ESCOLAR

SEXO Y EDAD	POBLACION DE 3 AÑOS Y MAS	ASISTENCIA ESCOLAR				
		ASISTE		ASISTIO		
		TOTAL	ESTABLEC. PUBLICO	ESTABLEC. PRIVADO		NUNCA ASISTIO
TOTAL	75.674	19.746	14.732	5.014	53.061	2.166
3-4	2.652	1.497	963	534	37	856
5-9	5.976	5.715	4.309	1.406	64	175
10-14	6.150	5.851	4.369	1.482	255	20
15-19	5.881	3.571	2.544	1.027	2.247	34
20-24	6.002	1.547	1.251	296	4.369	57
25-29	5.862	695	576	119	5.076	65
30-34	5.871	299	241	58	5.472	64
35-39	5.270	174	147	27	5.012	54
40-44	4.874	100	83	17	4.671	75
45-49	4.451	84	67	17	4.262	87
50-54	3.837	45	38	7	3.696	80
55-59	3.850	51	41	10	3.690	82
60-64	4.258	31	25	6	4.103	87
65-69	3.709	28	25	3	3.572	92
70-74	2.693	15	14	1	2.566	78
75-79	2.247	24	21	3	2.123	82
80-84	1.250	10	9	1	1.151	70
85 Y MAS	841	9	9	0	695	108
						29

Cuadro P4: (continuación)

SEXO Y EDAD	POBLACION DE 3 AÑOS Y MAS	ASISTENCIA ESCOLAR					
		ASISTE			ASISTIO	NUNCA ASISTIO	IGNORADO
		TOTAL	ESTABLEC. PUBLICO	ESTABLEC. PRIVADO			
VARONES	35.789	9.733	7.555	2.178	24.793	943	320
3-4	1.301	751	505	246	16	411	123
5-9	3.033	2.890	2.252	638	33	103	7
10-14	3.047	2.890	2.291	599	130	14	13
15-19	2.824	1.636	1.219	417	1.151	18	19
20-24	3.096	759	617	142	2.292	29	16
25-29	3.038	372	307	65	2.613	39	14
30-34	2.971	168	137	31	2.743	40	20
35-39	2.605	92	79	13	2.467	29	17
40-44	2.355	55	48	7	2.252	35	13
45-49	2.081	40	33	7	1.991	41	9
50-54	1.768	22	19	3	1.705	31	10
55-59	1.792	17	13	4	1.736	26	13
60-64	1.755	15	12	3	1.700	24	16
65-69	1.613	9	9	0	1.565	29	10
70-74	1.080	4	4	0	1.047	24	5
75-79	802	8	6	2	769	16	9
80-84	397	3	2	1	380	14	0
85 Y MAS	231	2	2	0	203	20	6

Cuadro P4: (continuación)

SEXO Y EDAD	POBLACION DE 3 AÑOS Y MAS	ASISTENCIA ESCOLAR					
		ASISTE			ASISTIO	NUNCA ASISTIO	IGNORADO
		TOTAL	ESTABLEC. PUBLICO	ESTABLEC. PRIVADO			
MUJERES	39.885	10.013	7.177	2.836	28.268	1.223	381
3-4	1.351	746	458	288	21	445	139
5-9	2.943	2.825	2.057	768	31	72	15
10-14	3.103	2.961	2.078	883	125	6	11
15-19	3.057	1.935	1.325	610	1.096	16	10
20-24	2.906	788	634	154	2.077	28	13
25-29	2.824	323	269	54	2.463	26	12
30-34	2.900	131	104	27	2.729	24	16
35-39	2.665	82	68	14	2.545	25	13
40-44	2.519	45	35	10	2.419	40	15
45-49	2.370	44	34	10	2.271	46	9
50-54	2.069	23	19	4	1.991	49	6
55-59	2.058	34	28	6	1.954	56	14
60-64	2.503	16	13	3	2.403	63	21
65-69	2.096	19	16	3	2.007	63	7
70-74	1.613	11	10	1	1.519	54	29
75-79	1.445	16	15	1	1.354	66	9
80-84	853	7	7	0	771	56	19
85 Y MAS	610	7	7	0	492	88	23

CUADRO P4: POBLACION DE 3 AÑOS Y MAS POR SEXO Y EDAD SEGUN ASISTENCIA ESCOLAR

SEXO Y EDAD	POBLACION DE 3 AÑOS Y MAS	ASISTENCIA ESCOLAR					
		ASISTE		ASISTIO		NUNCA ASISTIO	IGNORADO
		TOTAL	ESTABLEC. PUBLICO	ESTABLEC. PRIVADO	ASISTIO		
TOTAL	69.787	16.683	10.848	5.835	50.543	1.246	1.315
3-4	1.778	1.175	614	561	30	426	147
5-9	4.348	4.204	2.589	1.615	61	55	28
10-14	4.688	4.527	2.834	1.693	137	7	17
15-19	4.747	3.328	2.158	1.170	1.376	15	28
20-24	5.112	1.793	1.345	448	3.245	33	41
25-29	5.125	714	561	153	4.311	33	67
30-34	5.000	328	243	85	4.558	37	77
35-39	4.864	144	112	32	4.589	32	99
40-44	4.673	153	119	34	4.398	31	91
45-49	4.387	71	56	15	4.164	43	109
50-54	3.954	52	43	9	3.772	49	81
55-59	4.097	56	51	5	3.895	43	103
60-64	4.414	35	30	5	4.199	64	116
65-69	3.922	30	24	6	3.752	64	76
70-74	3.261	25	24	1	3.094	74	68
75-79	2.627	21	20	1	2.464	88	54
80-84	1.728	15	13	2	1.588	76	49
85 Y MAS	1.062	12	12	0	910	76	64

Cuadro P4: (continuación)

SEXO Y EDAD	POBLACION DE 3 AÑOS Y MAS	ASISTENCIA ESCOLAR					
		ASISTE			ASISTIO	NUNCA ASISTIO	IGNORADO
		TOTAL	ESTABLEC. PUBLICO	ESTABLEC. PRIVADO			
VARONES	32.361	8.318	5.649	2.669	22.689	565	789
3-4	924	601	337	264	11	231	81
5-9	2.205	2.139	1.359	780	27	29	10
10-14	2.367	2.277	1.503	774	80	4	6
15-19	2.323	1.606	1.112	494	693	7	17
20-24	2.621	875	669	206	1.696	26	24
25-29	2.550	377	306	71	2.106	22	45
30-34	2.499	165	125	40	2.257	21	56
35-39	2.382	67	52	15	2.230	12	73
40-44	2.162	64	54	10	2.019	15	64
45-49	1.994	32	28	4	1.863	20	79
50-54	1.810	28	25	3	1.712	20	50
55-59	1.861	30	27	3	1.733	22	76
60-64	1.976	14	12	2	1.866	20	76
65-69	1.660	17	15	2	1.572	22	49
70-74	1.212	10	10	0	1.142	24	36
75-79	934	6	6	0	882	26	20
80-84	567	5	4	1	532	20	10
85 Y MAS	314	5	5	0	268	24	17

Cuadro P4: (continuación)

SEXO Y EDAD	POBLACION DE 3 AÑOS Y MAS	ASISTENCIA ESCOLAR					
		ASISTE			ASISTIO		IGNORADO
		TOTAL	ESTABLEC. PUBLICO	ESTABLEC. PRIVADO	ASISTIO	NUNCA ASISTIO	
MUJERES	37.426	8.345	5.199	3.166	27.854	681	526
3-4	854	574	277	297	19	195	66
5-9	2.143	2.065	1.230	835	34	26	18
10-14	2.321	2.250	1.331	919	57	3	11
15-19	2.424	1.722	1.046	676	683	8	11
20-24	2.491	918	676	242	1.549	7	17
25-29	2.575	337	255	82	2.205	11	22
30-34	2.501	163	118	45	2.301	16	21
35-39	2.482	77	60	17	2.359	20	26
40-44	2.511	89	65	24	2.379	16	27
45-49	2.393	39	28	11	2.301	23	30
50-54	2.144	24	18	6	2.060	29	31
55-59	2.236	26	24	2	2.162	21	27
60-64	2.438	21	18	3	2.333	44	40
65-69	2.262	13	9	4	2.180	42	27
70-74	2.049	15	14	1	1.952	50	32
75-79	1.693	15	14	1	1.582	62	34
80-84	1.161	10	9	1	1.056	56	39
85 Y MAS	748	7	7	0	642	52	47

CUADRO P4: POBLACION DE 3 AÑOS Y MAS POR SEXO Y EDAD SEGUN ASISTENCIA ESCOLAR

SEXO Y EDAD	POBLACION DE 3 AÑOS Y MAS	ASISTENCIA ESCOLAR				
		TOTAL	ASISTE		ASISTIO	NUNCA ASISTIO
			ESTABLEC. PUBLICO	ESTABLEC. PRIVADO		
TOTAL	51.346	13.823	9.751	4.072	36.082	1.000
3-4	1.680	1.071	630	441	18	383
5-9	4.028	3.919	2.617	1.302	48	42
10-14	4.189	4.009	2.783	1.226	154	12
15-19	4.044	2.563	1.921	642	1.458	6
20-24	4.090	1.217	956	261	2.840	21
25-29	3.868	484	381	103	3.358	16
30-34	3.739	207	173	34	3.476	28
35-39	3.504	100	80	20	3.375	17
40-44	3.309	73	60	13	3.178	38
45-49	3.093	49	40	9	3.004	29
50-54	2.754	39	34	5	2.672	15
55-59	2.731	23	21	2	2.662	10
60-64	2.857	20	17	3	2.766	19
65-69	2.476	10	7	3	2.399	14
70-74	1.937	19	16	3	1.850	10
75-79	1.494	8	5	3	1.426	9
80-84	1.012	9	8	1	924	6
85 Y MAS	541	3	2	1	474	7

CIRCUNSCRIPCION ELECTORAL 4

Cuadro P4: (continuación)

SEXO Y EDAD	POBLACION DE 3 AÑOS Y MAS	ASISTENCIA ESCOLAR					
		ASISTE			ASISTIO		NUNCA ASISTIO
		TOTAL	ESTABLEC. PUBLICO	ESTABLEC. PRIVADO	ASISTIO	IGNORADO	
• VARDONES	23.902	6.810	4.933	1.877	16.467	412	213
3-4	818	506	300	206	10	190	112
5-9	2.004	1.952	1.329	623	25	17	10
10-14	2.111	2.021	1.459	562	74	7	9
15-19	1.998	1.246	974	272	744	1	7
20-24	2.035	580	465	115	1.436	12	7
25-29	1.903	247	187	60	1.638	11	7
30-34	1.834	110	92	18	1.696	16	12
35-39	1.695	44	35	9	1.640	9	2
40-44	1.529	38	32	6	1.461	20	10
45-49	1.444	22	19	3	1.408	12	2
50-54	1.279	14	12	2	1.244	12	9
55-59	1.239	11	11	0	1.213	10	5
60-64	1.247	4	4	0	1.215	17	11
65-69	988	3	2	1	965	14	6
70-74	760	7	7	0	739	13	1
75-79	527	1	1	0	510	15	1
80-84	327	3	3	0	305	18	1
85 Y MAS	164	1	1	0	144	18	1

Cuadro P4: (continuación)

SEXO Y EDAD	POBLACION DE 3 AÑOS Y MAS	ASISTENCIA ESCOLAR						
		ASISTE			ASISTIO	NUNCA ASISTIO	IGNORADO	
		TOTAL	ESTABLEC. PUBLICO	ESTABLEC. PRIVADO				
MUJERES	27.444	7.013	4.818	2.195	19.615	588	228	
3-4	862	565	330	235	8	193	96	
5-9	2.024	1.967	1.288	679	23	25	9	
10-14	2.078	1.988	1.324	664	80	5	5	
15-19	2.046	1.317	947	370	714	5	10	
20-24	2.055	637	491	146	1.404	9	5	
25-29	1.965	237	194	43	1.720	5	3	
30-34	1.905	97	81	16	1.780	12	16	
35-39	1.809	56	45	11	1.735	8	10	
40-44	1.780	35	28	7	1.717	18	10	
45-49	1.649	27	21	6	1.596	17	9	
50-54	1.475	25	22	3	1.428	16	6	
55-59	1.492	12	10	2	1.449	26	5	
60-64	1.610	16	13	3	1.551	35	8	
65-69	1.488	7	5	2	1.434	39	8	
70-74	1.177	12	9	3	1.111	45	9	
75-79	967	7	4	3	916	36	8	
80-84	685	6	5	1	619	55	5	
85 Y MAS	377	2	1	1	330	39	6	

CUADRO P4: POBLACION DE 3 AÑOS Y MAS POR SEXO Y EDAD SEGUN ASISTENCIA ESCOLAR

SEXO Y EDAD	POBLACION DE 3 AÑOS Y MAS	ASISTENCIA ESCOLAR						
		ASISTE			ASISTIO		MUNCA ASISTIO	IGNORADO
		TOTAL	ESTABLEC. PUBLICO	ESTABLEC. PRIVADO	ASISTIO			
TOTAL	164.088	44.292	23.198	21.094	116.830	1.628	1.338	
3-4	4.167	3.375	1.114	2.261	51	520	221	
5-9	10.278	10.149	4.672	5.477	41	41	47	
10-14	11.694	11.464	5.519	5.945	174	8	48	
15-19	11.990	9.648	5.019	4.629	2.284	28	30	
20-24	11.132	5.107	3.518	1.589	5.940	33	52	
25-29	11.304	2.046	1.529	517	9.180	33	45	
30-34	11.386	845	600	245	10.456	31	54	
35-39	11.318	456	330	126	10.779	31	52	
40-44	11.543	291	200	91	11.179	29	44	
45-49	10.593	211	137	74	10.284	50	48	
50-54	9.238	163	118	45	8.980	48	47	
55-59	9.350	126	92	34	9.116	53	55	
60-64	9.919	108	87	21	9.660	86	65	
65-69	9.143	99	82	17	8.903	76	65	
70-74	7.451	62	54	8	7.192	118	79	
75-79	6.391	72	64	8	6.087	129	103	
80-84	4.242	39	35	4	3.934	148	121	
85 Y MAS	2.949	31	28	3	2.590	166	162	

Cuadro P4: (continuación)

SEXO Y EDAD	POBLACION DE 3 AÑOS Y MAS	ASISTENCIA ESCOLAR						
		ASISTE			ASISTIO		NUNCA ASISTIO	IGNORADO
		TOTAL	ESTABLEC. PUBLICO	ESTABLEC. PRIVADO	ASISTIO			
VARONES	73.043	21.783	12.011	9.772	50.080	635	545	
3-4	2.102	1.688	559	1.129	24	284	106	
5-9	5.251	5.190	2.473	2.717	20	22	19	
10-14	5.861	5.743	3.068	2.675	86	6	26	
15-19	5.750	4.562	2.617	1.945	1.163	11	14	
20-24	5.226	2.429	1.674	755	2.760	16	21	
25-29	5.374	1.118	838	280	4.212	18	26	
30-34	5.351	438	307	131	4.862	16	35	
35-39	5.186	183	138	45	4.970	8	25	
40-44	5.221	112	80	32	5.069	12	28	
45-49	4.784	86	61	25	4.655	23	20	
50-54	4.147	58	46	12	4.056	12	21	
55-59	4.130	41	30	11	4.047	16	26	
60-64	4.072	38	30	8	3.969	31	34	
65-69	3.688	39	33	6	3.596	25	28	
70-74	2.757	15	14	1	2.667	39	36	
75-79	2.159	19	19	0	2.088	28	24	
80-84	1.276	15	15	0	1.193	39	29	
85 Y MAS	708	9	9	0	643	29	27	

CIRCUNSCRIPCION ELECTORAL 5

Cuadro P4: (continuación)

SEXO Y EDAD	POBLACION DE 3 AÑOS Y MAS	ASISTENCIA ESCOLAR					
		ASISTE			ASISTIO	NUNCA ASISTIO	IGNORADO
		TOTAL	ESTABLEC. PUBLICO	ESTABLEC. PRIVADO			
MUJERES	91.045	22.509	11.187	11.322	66.750	993	793
3-4	2.065	1.687	555	1.132	27	236	115
5-9	5.027	4.959	2.199	2.760	21	19	28
10-14	5.833	5.721	2.451	3.270	88	2	22
15-19	6.240	5.086	2.402	2.684	1.121	17	16
20-24	5.906	2.678	1.844	834	3.180	17	31
25-29	5.930	928	691	237	4.968	15	19
30-34	6.035	407	293	114	5.594	15	19
35-39	6.132	273	192	81	5.809	23	27
40-44	6.322	179	120	59	6.110	17	16
45-49	5.809	125	76	49	5.629	27	28
50-54	5.091	105	72	33	4.924	36	26
55-59	5.220	85	62	23	5.069	37	29
60-64	5.847	70	57	13	5.691	55	31
65-69	5.455	60	49	11	5.307	51	37
70-74	4.694	47	40	7	4.525	79	43
75-79	4.232	53	45	8	3.999	101	79
80-84	2.966	24	20	4	2.741	109	92
85 Y MAS	2.241	22	19	3	1.947	137	135

CUADRO P4: POBLACION DE 3 AÑOS Y MAS POR SEXO Y EDAD SEGUN ASISTENCIA ESCOLAR

SEXO Y EDAD		POBLACION DE 3 AÑOS Y MAS	ASISTENCIA ESCOLAR					
			ASISTE			ASISTIO	NUNCA ASISTIO	IGNORADO
			TOTAL	ESTABLEC. PUBLICO	ESTABLEC. PRIVADO			
TOTAL		123.533	32.251	19.103	13.148	89.129	1.299	854
3-4		3.068	2.496	995	1.501	40	374	158
5-9		7.398	7.296	3.974	3.322	55	23	24
10-14		8.036	7.821	4.416	3.405	183	7	25
15-19		8.451	6.846	4.048	2.798	1.578	12	15
20-24		8.408	4.062	2.865	1.197	4.289	23	34
25-29		8.846	1.787	1.372	415	6.995	29	35
30-34		8.891	643	474	169	8.182	26	40
35-39		8.680	390	269	121	8.193	40	57
40-44		8.550	259	161	98	8.223	25	43
45-49		7.753	158	115	43	7.523	37	35
50-54		7.046	95	66	29	6.880	44	27
55-59		7.237	97	79	18	7.060	48	32
60-64		7.890	77	57	20	7.713	63	37
65-69		7.284	70	67	3	7.069	90	55
70-74		5.805	59	57	2	5.618	93	35
75-79		4.965	57	51	6	4.727	123	58
80-84		3.188	26	25	1	2.972	116	74
85 Y MAS		2.037	12	12	0	1.829	126	70

Cuadro P4: (continuación)

SEXO Y EDAD	POBLACION DE 3 AÑOS Y MAS	ASISTENCIA ESCOLAR						
		ASISTE			ASISTIO		NUNCA ASISTIO	IGNORADO
		TOTAL	ESTABLEC. PUBLICO	ESTABLEC. PRIVADO	ASISTIO			
VARONES	54.435	15.838	9.636	6.202	37.752	488	357	
3-4	1.551	1.265	513	752	22	187	77	
5-9	3.665	3.619	2.042	1.577	25	12	9	
10-14	4.007	3.884	2.328	1.556	104	4	15	
15-19	4.112	3.310	2.015	1.295	789	5	8	
20-24	3.954	1.960	1.377	583	1.965	15	14	
25-29	4.172	982	751	231	3.157	16	17	
30-34	4.258	334	246	88	3.895	13	16	
35-39	3.938	164	116	48	3.728	17	29	
40-44	3.810	105	76	29	3.674	12	19	
45-49	3.428	55	40	15	3.344	17	12	
50-54	3.028	31	20	11	2.971	17	9	
55-59	3.101	35	29	6	3.032	16	18	
60-64	3.175	25	16	9	3.116	17	17	
65-69	2.949	19	19	0	2.885	26	19	
70-74	2.156	25	25	0	2.090	29	12	
75-79	1.695	16	14	2	1.625	34	20	
80-84	924	5	5	0	869	26	24	
85 Y MAS	512	4	4	0	461	25	22	

Cuadro P4: (continuación)

SEXO Y EDAD	POBLACION DE 3 AÑOS Y MAS	ASISTENCIA ESCOLAR					
		ASISTE		ASISTIO		NUNCA ASISTIO	IGNORADO
		TOTAL	ESTABLEC. PUBLICO	ESTABLEC. PRIVADO	ASISTIO		
MUJERES	69.098	16.413	9.467	6.946	51.377	811	497
3-4	1.517	1.231	482	749	18	187	81
5-9	3.733	3.677	1.932	1.745	30	11	15
10-14	4.029	3.937	2.088	1.849	79	3	10
15-19	4.339	3.536	2.033	1.503	789	7	7
20-24	4.454	2.102	1.488	614	2.324	8	20
25-29	4.674	805	621	184	3.838	13	18
30-34	4.633	309	228	81	4.287	13	24
35-39	4.742	226	153	73	4.465	23	28
40-44	4.740	154	85	69	4.549	13	24
45-49	4.325	103	75	28	4.179	20	23
50-54	4.018	64	46	18	3.909	27	18
55-59	4.136	62	50	12	4.028	32	14
60-64	4.715	52	41	11	4.597	46	20
65-69	4.335	51	48	3	4.184	64	36
70-74	3.649	34	32	2	3.528	64	23
75-79	3.270	41	37	4	3.102	89	38
80-84	2.264	21	20	1	2.103	90	50
85 Y MAS	1.525	8	8	0	1.368	101	48

CIRCUNSCRIPCION ELECTORAL 7

CUADRO P4: POBLACION DE 3 AÑOS Y MAS POR SEXO Y EDAD SEGUN ASISTENCIA ESCOLAR

SEXO Y EDAD	POBLACION DE 3 AÑOS Y MAS	ASISTENCIA ESCOLAR						
		ASISTE			ASISTIO		NUNCA ASISTIO	IGNORADO
		TOTAL	ESTABLEC. PUBLICO	ESTABLEC. PRIVADO	ASISTIO			
TOTAL	133.304	34.769	20.924	13.845	96.528	1.334	673	
3-4	3.262	2.663	1.016	1.647	64	371	164	
5-9	7.870	7.724	3.997	3.727	74	41	31	
10-14	8.593	8.362	4.758	3.604	184	17	30	
15-19	8.897	7.036	4.447	2.589	1.812	25	24	
20-24	9.344	4.598	3.403	1.195	4.697	26	23	
25-29	10.165	2.072	1.591	481	8.029	32	32	
30-34	10.552	882	663	219	9.603	35	32	
35-39	9.813	432	323	109	9.332	33	16	
40-44	9.402	279	190	89	9.059	40	24	
45-49	8.409	188	118	70	8.151	42	28	
50-54	7.517	116	75	41	7.326	48	27	
55-59	7.445	98	77	21	7.247	55	45	
60-64	8.120	83	66	17	7.943	68	26	
65-69	7.687	69	60	9	7.505	80	33	
70-74	6.025	60	52	8	5.848	88	29	
75-79	4.970	44	38	6	4.798	103	25	
80-84	3.193	40	32	8	3.007	116	30	
85 Y MAS	2.040	23	18	5	1.849	114	54	

Cuadro P4: (continuación)

SEXO Y EDAD	POBLACION DE 3 AÑOS Y MAS	ASISTENCIA ESCOLAR				
		ASISTE		ASISTIO	MUNCA ASISTIO	IGNORADO
		TOTAL	ESTABLEC. PUBLICO	ESTABLEC. PRIVADO		
VARONES	58.543	17.170	10.597	6.573	40.584	281
3-4	1.609	1.337	520	817	30	167
5-9	3.932	3.869	2.069	1.800	33	19
10-14	4.341	4.225	2.541	1.684	92	12
15-19	4.273	3.414	2.205	1.209	839	8
20-24	4.485	2.268	1.688	580	2.187	14
25-29	4.699	1.084	847	237	3.583	14
30-34	5.012	441	336	105	4.528	19
35-39	4.456	180	129	51	4.249	18
40-44	4.190	113	81	32	4.046	18
45-49	3.560	59	38	21	3.473	15
50-54	3.257	35	24	11	3.185	26
55-59	3.087	36	31	5	3.016	19
60-64	3.281	31	25	6	3.210	27
65-69	3.017	20	17	3	2.964	25
70-74	2.156	14	13	1	2.110	25
75-79	1.708	21	19	2	1.657	24
80-84	961	13	9	4	911	29
85 Y MAS	519	10	5	5	471	29

CIRCUNSCRIPCION ELECTORAL 7

Cuadro P4: (continuación)

SEXO Y EDAD	POBLACION DE 3 AÑOS Y MAS	ASISTENCIA ESCOLAR						
		ASISTE			ASISTIO		NUNCA ASISTIO	IGNORADO
		TOTAL	ESTABLEC. PUBLICO	ESTABLEC. PRIVADO	ASISTIO			
MUJERES	74.761	17.599	10.327	7.272	55.944	826	392	
3-4	1.653	1.326	496	830	34	204	89	
5-9	3.938	3.855	1.928	1.927	41	22	20	
10-14	4.252	4.137	2.217	1.920	92	5	18	
15-19	4.624	3.622	2.242	1.380	973	17	12	
20-24	4.859	2.330	1.715	615	2.510	12	7	
25-29	5.466	988	744	244	4.446	18	14	
30-34	5.540	441	327	114	5.075	16	8	
35-39	5.357	252	194	58	5.083	15	7	
40-44	5.212	166	109	57	5.013	22	11	
45-49	4.849	129	80	49	4.678	27	15	
50-54	4.260	81	51	30	4.141	22	16	
55-59	4.358	62	46	16	4.231	36	29	
60-64	4.839	52	41	11	4.733	41	13	
65-69	4.670	49	43	6	4.541	55	25	
70-74	3.869	46	39	7	3.738	63	22	
75-79	3.262	23	19	4	3.141	79	19	
80-84	2.232	27	23	4	2.096	87	22	
85 Y MAS	1.521	13	13	0	1.378	85	45	

CUADRO P4: POBLACION DE 3 AÑOS Y MAS POR SEXO Y EDAD SEGUN ASISTENCIA ESCOLAR

SEXO Y EDAD	POBLACION DE 3 AÑOS Y MAS	ASISTENCIA ESCOLAR						
		ASISTE			ASISTIO	MUNCA ASISTIO	IGNORADO	
		TOTAL	ESTABLEC. PUBLICO	ESTABLEC. PRIVADO				
			TOTAL					
TOTAL	55.889	13.498	8.982	4.516	40.948	885	558	
3-4	1.485	1.018	506	512	25	320	122	
5-9	3.481	3.408	2.201	1.207	30	31	12	
10-14	3.662	3.508	2.285	1.223	128	8	18	
15-19	3.705	2.667	1.774	893	1.009	18	11	
20-24	4.045	1.440	1.076	364	2.560	18	27	
25-29	4.185	663	525	138	3.479	16	27	
30-34	4.151	285	218	67	3.821	16	29	
35-39	3.937	159	125	34	3.725	28	25	
40-44	3.827	98	76	22	3.683	11	35	
45-49	3.493	52	41	11	3.589	22	30	
50-54	3.046	39	29	10	2.961	18	28	
55-59	3.143	47	34	13	3.025	46	25	
60-64	3.442	32	21	11	3.345	33	32	
65-69	3.261	25	21	4	3.160	55	21	
70-74	2.636	17	17	0	2.536	56	27	
75-79	2.202	23	19	4	2.072	76	31	
80-84	1.358	10	8	2	1.250	62	36	
85 Y MAS	830	7	6	1	750	51	22	

CIRCUNSCRIPCION ELECTORAL 8

CIRCUNSCRIPCION ELECTORAL 8

Cuadro P4: (continuación)

SEXO Y EDAD	POBLACION DE 3 AÑOS Y MAS	ASISTENCIA ESCOLAR					
		ASISTE		ASISTIO		NUNCA ASISTIO	IGNORADO
		TOTAL	ESTABLEC. PUBLICO	ESTABLEC. PRIVADO	ASISTIO		
VARONES	25.088	6.651	4.594	2.057	17.858	331	248
3-4	744	513	256	257	16	147	68
5-9	1.750	1.714	1.157	557	14	17	5
10-14	1.854	1.764	1.221	543	76	3	11
15-19	1.790	1.262	884	378	509	12	7
20-24	1.928	682	509	173	1.225	10	11
25-29	2.065	366	288	78	1.684	8	7
30-34	1.991	150	122	28	1.819	7	15
35-39	1.839	67	54	13	1.749	17	6
40-44	1.676	33	26	7	1.621	6	16
45-49	1.537	20	16	4	1.498	5	14
50-54	1.382	20	17	3	1.337	7	18
55-59	1.360	20	14	6	1.313	14	13
60-64	1.466	16	9	7	1.420	15	15
65-69	1.305	8	7	1	1.277	11	9
70-74	976	6	6	0	949	12	9
75-79	778	6	5	1	749	16	7
80-84	440	3	2	1	408	16	13
85 Y MAS	207	1	1	0	194	8	4

Cuadro P4: (continuación)

SEXO Y EDAD	POBLACION DE 3 AÑOS Y MAS	ASISTENCIA ESCOLAR					
		ASISTE			ASISTIO	NUNCA ASISTIO	IGNORADO
		TOTAL	ESTABLEC. PUBLICO	ESTABLEC. PRIVADO			
MUJERES	30.801	6.847	4.388	2.459	23.090	554	310
3-4	741	505	250	255	9	173	54
5-9	1.731	1.694	1.044	650	16	14	7
10-14	1.808	1.744	1.064	680	52	5	7
15-19	1.915	1.405	890	515	500	6	4
20-24	2.117	758	567	191	1.335	8	16
25-29	2.120	297	237	60	1.795	8	20
30-34	2.160	135	96	39	2.002	9	14
35-39	2.098	92	71	21	1.976	11	19
40-44	2.151	65	50	15	2.062	5	19
45-49	1.956	32	25	7	1.891	17	16
50-54	1.664	19	12	7	1.624	11	10
55-59	1.783	27	20	7	1.712	32	12
60-64	1.976	16	12	4	1.925	18	17
65-69	1.956	17	14	3	1.883	44	12
70-74	1.660	11	11	0	1.587	44	18
75-79	1.424	17	14	3	1.323	60	24
80-84	918	7	6	1	842	46	23
85 Y MAS	623	6	5	1	556	43	18

CUADRO P4: POBLACION DE 3 AÑOS Y MAS POR SEXO Y EDAD SEGUN ASISTENCIA ESCOLAR

SEXO Y EDAD	POBLACION DE 3 AÑOS Y MAS	ASISTENCIA ESCOLAR					
		ASISTE		ASISTIO		NUNCA ASISTIO	IGNORADO
		TOTAL	ESTABLEC. PUBLICO	ESTABLEC. PRIVADO	ASISTIO		
TOTAL	87.747	21.720	14.240	7.480	63.881	1.352	794
3-4	2.318	1.613	639	974	55	455	195
5-9	5.065	4.928	2.943	1.985	60	43	34
10-14	5.257	5.095	3.247	1.848	138	9	15
15-19	5.889	4.206	2.873	1.333	1.655	8	20
20-24	7.377	2.894	2.254	640	4.435	21	27
25-29	7.802	1.387	1.102	285	6.348	26	41
30-34	7.166	592	435	157	6.517	31	26
35-39	6.403	327	238	89	5.996	38	42
40-44	5.862	179	131	48	5.603	46	34
45-49	5.214	125	91	34	5.029	33	27
50-54	4.675	62	50	12	4.552	43	18
55-59	4.914	78	57	21	4.762	51	23
60-64	5.089	71	52	19	4.907	65	46
65-69	4.623	50	39	11	4.446	99	28
70-74	3.680	43	29	14	3.505	100	32
75-79	3.152	32	30	2	2.959	105	56
80-84	1.999	12	12	0	1.844	90	53
85 Y MAS	1.262	26	18	8	1.070	89	77

Cuadro P4: (continuación)

SEXO Y EDAD	POBLACION DE 3 AÑOS Y MAS	ASISTENCIA ESCOLAR					
		ASISTE			ASISTIO	NUNCA ASISTIO	IGNORADO
		TOTAL	ESTABLEC. PUBLICO	ESTABLEC. PRIVADO			
MUJERES	48.421	11.064	7.022	4.042	36.134	779	444
3-4	1.122	807	285	522	22	196	97
5-9	2.485	2.416	1.375	1.041	32	17	20
10-14	2.604	2.526	1.527	999	63	7	8
15-19	3.064	2.226	1.456	770	828	1	9
20-24	3.807	1.522	1.190	332	2.260	13	12
25-29	3.966	655	520	135	3.287	8	16
30-34	3.683	308	221	87	3.346	15	14
35-39	3.420	183	131	52	3.194	20	23
40-44	3.314	106	73	33	3.168	25	15
45-49	2.935	83	63	20	2.817	18	17
50-54	2.650	41	32	9	2.577	22	10
55-59	2.823	50	36	14	2.725	37	11
60-64	2.999	49	36	13	2.876	50	24
65-69	2.815	29	24	5	2.702	69	15
70-74	2.349	24	16	8	2.231	68	26
75-79	2.101	20	19	1	1.962	80	39
80-84	1.384	5	5	0	1.281	65	33
85 Y MAS	900	14	13	1	763	68	55

CUADRO P4: POBLACION DE 3 AÑOS Y MAS POR SEXO Y EDAD SEGUN ASISTENCIA ESCOLAR

SEXO Y EDAD	POBLACION DE 3 AÑOS Y MAS	ASISTENCIA ESCOLAR					
		ASISTE			ASISTIO	NUNCA ASISTIO	IGNORADO
		TOTAL	ESTABLEC. PUBLICO	ESTABLEC. PRIVADO			
			TOTAL	ESTABLEC. PUBLICO			
TOTAL	45.345	10.367	6.906	3.461	33.788	781	409
3-4	1.083	727	320	407	14	247	95
5-9	2.327	2.264	1.397	867	31	19	13
10-14	2.396	2.279	1.469	810	105	7	5
15-19	2.915	2.094	1.414	680	802	9	10
20-24	3.646	1.464	1.075	389	2.149	19	14
25-29	3.786	690	551	139	3.046	28	22
30-34	3.475	291	233	58	3.141	20	23
35-39	3.079	160	130	30	2.890	14	15
40-44	3.003	122	88	34	2.852	14	15
45-49	2.778	61	49	12	2.692	17	8
50-54	2.487	49	38	11	2.400	21	17
55-59	2.680	38	30	8	2.598	33	11
60-64	2.923	37	32	5	2.826	38	22
65-69	2.725	37	31	6	2.621	54	13
70-74	2.237	20	18	2	2.127	49	41
75-79	1.834	17	16	1	1.720	79	18
80-84	1.263	12	10	2	1.136	64	51
85 Y MAS	708	5	5	0	638	49	16

Cuadro P4: (continuación)

SEXO Y EDAD	POBLACION DE 3 AÑOS Y MAS	ASISTENCIA ESCOLAR					
		ASISTE			ASISTIO	NUNCA ASISTIO	IGNORADO
		TOTAL	ESTABLEC. PUBLICO	ESTABLEC. PRIVADO			
VARONES	19.751	5.142	3.556	1.586	14.104	332	173
3-4	538	352	177	175	12	132	42
5-9	1.192	1.153	735	418	20	11	8
10-14	1.235	1.170	803	367	56	4	5
15-19	1.425	1.003	717	286	412	5	5
20-24	1.799	745	540	205	1.035	11	8
25-29	1.834	371	298	73	1.437	16	10
30-34	1.623	134	109	25	1.473	3	13
35-39	1.375	63	54	9	1.300	7	5
40-44	1.292	53	38	15	1.219	12	8
45-49	1.159	22	18	4	1.130	5	2
50-54	1.008	17	14	3	977	8	6
55-59	1.067	20	17	3	1.025	16	6
60-64	1.195	16	15	1	1.156	11	12
65-69	1.069	11	10	1	1.028	24	6
70-74	807	3	2	1	756	16	32
75-79	583	4	4	0	562	17	0
80-84	387	3	3	0	357	22	5
85 Y MAS	163	2	2	0	149	12	0

Cuadro P4: (continuación)

SEXO Y EDAD	POBLACION DE 3 AÑOS Y MAS	ASISTENCIA ESCOLAR					
		ASISTE			ASISTIO	NUNCA ASISTIO	IGNORADO
		TOTAL	ESTABLEC. PUBLICO	ESTABLEC. PRIVADO			
MUJERES	25.594	5.225	3.350	1.875	19.684	449	236
3-4	545	375	143	232	2	115	53
5-9	1.135	1.111	662	449	11	8	5
10-14	1.161	1.109	666	443	49	3	0
15-19	1.490	1.091	697	394	390	4	5
20-24	1.847	719	535	184	1.114	8	6
25-29	1.952	319	253	66	1.609	12	12
30-34	1.852	157	124	33	1.668	17	10
35-39	1.704	97	76	21	1.590	7	10
40-44	1.711	69	50	19	1.633	2	7
45-49	1.619	39	31	8	1.562	12	6
50-54	1.479	32	24	8	1.423	13	11
55-59	1.613	18	13	5	1.573	17	5
60-64	1.728	21	17	4	1.670	27	10
65-69	1.656	26	21	5	1.593	30	7
70-74	1.430	17	16	1	1.571	33	9
75-79	1.251	13	12	1	1.158	62	18
80-84	876	9	7	2	779	42	46
85 Y MAS	545	3	3	0	489	37	16

CUADRO P4: POBLACION DE 3 AÑOS Y MAS POR SEXO Y EDAD SEGUN ASISTENCIA ESCOLAR

SEXO Y EDAD	POBLACION DE 3 AÑOS Y MAS	ASISTENCIA ESCOLAR					
		ASISTE			ASISTIO	NUNCA ASISTIO	IGNORADO
		TOTAL	ESTABLEC. PUBLICO	ESTABLEC. PRIVADO			
TOTAL	48.244	12.865	7.854	5.011	34.376	609	394
3-4	1.052	777	281	496	22	192	61
5-9	2.474	2.419	1.225	1.194	17	20	18
10-14	2.731	2.645	1.442	1.203	66	8	12
15-19	3.496	2.662	1.676	986	810	9	15
20-24	4.451	2.253	1.631	622	2.156	13	29
25-29	4.123	1.001	781	220	3.070	9	43
30-34	3.447	344	262	82	3.065	14	24
35-39	3.272	213	148	65	3.013	23	23
40-44	3.188	132	86	46	3.020	15	21
45-49	2.801	92	61	31	2.674	20	15
50-54	2.682	70	53	17	2.576	19	17
55-59	2.811	49	33	16	2.720	22	20
60-64	2.970	53	42	11	2.859	31	27
65-69	2.804	42	37	5	2.709	36	17
70-74	2.199	50	45	5	2.091	42	16
75-79	1.868	32	27	5	1.780	41	15
80-84	1.195	17	13	4	1.104	61	13
85 Y MAS	680	14	11	3	624	34	8

Cuadro P4: (continuación)

SEXO Y EDAD	POBLACION DE 3 AÑOS Y MAS	ASISTENCIA ESCOLAR						
		ASISTE			ASISTIO	NUNCA ASISTIO	IGNORADO	
		TOTAL	ESTABLEC. PUBLICO	ESTABLEC. PRIVADO				
VARONES	21.232	6.361	3.923	2.438	14.466	232	173	
3-4	522	397	139	258	8	90	27	
5-9	1.289	1.258	655	603	12	11	8	
10-14	1.372	1.336	752	584	28	5	3	
15-19	1.673	1.275	818	457	387	4	7	
20-24	2.162	1.097	789	308	1.046	6	13	
25-29	2.021	559	439	120	1.432	5	25	
30-34	1.671	176	142	34	1.474	6	15	
35-39	1.498	87	63	24	1.393	10	8	
40-44	1.344	38	25	13	1.291	7	8	
45-49	1.159	36	20	16	1.113	4	6	
50-54	1.086	27	23	4	1.047	7	5	
55-59	1.161	13	8	5	1.134	4	10	
60-64	1.189	13	9	4	1.160	8	8	
65-69	1.070	8	8	0	1.039	13	10	
70-74	773	15	14	1	738	11	9	
75-79	637	14	12	2	600	16	7	
80-84	414	5	3	2	385	20	4	
85 Y MAS	191	7	4	3	179	5	0	

Cuadro P4: (continuación)

SEXO Y EDAD	POBLACION DE 3 AÑOS Y MAS	ASISTENCIA ESCOLAR					
		ASISTE		ASISTIO		NUNCA ASISTIO	IGNORADO
		TOTAL	ESTABLEC. PUBLICO	ESTABLEC. PRIVADO	ASISTIO		
MUJERES	27.012	6.504	3.931	2.573	19.910	377	221
3-4	530	380	142	238	14	102	34
5-9	1.185	1.161	570	591	5	9	10
10-14	1.359	1.309	690	619	38	3	9
15-19	1.823	1.387	858	529	423	5	8
20-24	2.289	1.156	842	314	1.110	7	16
25-29	2.102	442	342	100	1.638	4	18
30-34	1.776	168	120	48	1.591	8	9
35-39	1.774	126	85	41	1.620	13	15
40-44	1.844	94	61	33	1.729	8	13
45-49	1.642	56	41	15	1.561	16	9
50-54	1.596	43	30	13	1.529	12	12
55-59	1.650	36	25	11	1.586	18	10
60-64	1.781	40	33	7	1.899	23	19
65-69	1.734	34	29	5	1.670	23	7
70-74	1.426	35	31	4	1.353	31	7
75-79	1.231	18	15	3	1.180	25	8
80-84	781	12	10	2	719	41	9
85 Y MAS	489	7	7	0	445	29	8

CUADRO P4: POBLACION DE 3 AÑOS Y MAS POR SEXO Y EDAD SEGUN ASISTENCIA ESCOLAR

SEXO Y EDAD	POBLACION DE 3 AÑOS Y MAS	ASISTENCIA ESCOLAR					
		ASISTE			ASISTIO	NUNCA ASISTIO	IGNORADO
		TOTAL	ESTABLEC. PUBLICO	ESTABLEC. PRIVADO			
TOTAL	50.096	11.339	7.948	3.391	37.389	847	521
3-4	1.264	837	448	389	25	289	113
5-9	2.896	2.832	1.944	888	33	17	14
10-14	2.926	2.816	1.936	880	99	4	7
15-19	3.220	2.201	1.583	618	994	12	13
20-24	3.892	1.323	1.015	308	2.518	24	27
25-29	3.922	664	526	138	3.220	16	22
30-34	3.774	275	205	70	3.446	19	34
35-39	3.339	140	102	38	3.155	25	19
40-44	3.164	88	56	32	3.034	18	24
45-49	3.037	49	33	16	2.936	27	25
50-54	2.837	30	25	5	2.749	32	26
55-59	2.887	25	22	3	2.805	30	27
60-64	3.168	23	17	6	3.079	43	23
65-69	2.913	8	8	0	2.815	60	30
70-74	2.459	9	9	0	2.377	54	19
75-79	2.174	8	8	0	2.073	69	24
80-84	1.369	6	6	0	1.276	53	34
85 Y MAS	855	5	5	0	755	55	40

Cuadro P4: (continuación)

SEXO Y EDAD	POBLACION DE 3 AÑOS Y MAS	ASISTENCIA ESCOLAR						
		ASISTE			ASISTIO	NUNCA ASISTIO	IGNORADO	
		TOTAL	ESTABLEC. PUBLICO	ESTABLEC. PRIVADO				
VARONES	22.460	5.597	4.026	1.571	16.321	320	222	
3-4	628	430	234	196	9	138	51	
5-9	1.451	1.415	1.034	381	16	12	8	
10-14	1.461	1.408	1.007	401	47	1	5	
15-19	1.584	1.045	753	292	532	5	2	
20-24	1.914	646	491	155	1.241	14	13	
25-29	1.950	353	277	76	1.575	7	15	
30-34	1.882	155	116	39	1.705	7	15	
35-39	1.610	53	40	13	1.532	13	12	
40-44	1.397	31	21	10	1.347	9	10	
45-49	1.345	20	14	6	1.301	10	14	
50-54	1.231	15	14	1	1.186	14	16	
55-59	1.236	8	8	0	1.203	13	12	
60-64	1.350	7	6	1	1.314	16	13	
65-69	1.172	3	3	0	1.138	22	9	
70-74	910	2	2	0	886	14	8	
75-79	707	3	3	0	688	9	7	
80-84	405	2	2	0	385	12	6	
85 Y MAS	227	1	1	0	216	4	6	

Cuadro P4: (continuación)

SEXO Y EDAD	POBLACION DE 3 AÑOS Y MAS	ASISTENCIA ESCOLAR					
		ASISTE		ASISTIO		NUNCA ASISTIO	IGNORADO
		TOTAL	ESTABLEC. PUBLICO	ESTABLEC. PRIVADO	ASISTIO		
MUJERES	27.636	5.742	3.922	1.820	21.068	527	299
3-4	636	407	214	193	16	151	62
5-9	1.445	1.417	910	507	17	5	6
10-14	1.465	1.408	929	479	52	3	2
15-19	1.636	1.156	830	326	462	7	11
20-24	1.978	677	524	153	1.277	10	14
25-29	1.972	311	249	62	1.645	9	7
30-34	1.892	120	89	31	1.741	12	19
35-39	1.729	87	62	25	1.623	12	7
40-44	1.767	57	35	22	1.687	9	14
45-49	1.692	29	19	10	1.635	17	11
50-54	1.606	15	11	4	1.563	18	10
55-59	1.651	17	14	3	1.602	17	15
60-64	1.818	16	11	5	1.765	27	10
65-69	1.741	5	5	0	1.677	38	21
70-74	1.549	7	7	0	1.491	40	11
75-79	1.467	5	5	0	1.385	60	17
80-84	964	4	4	0	891	41	28
85 Y MAS	628	4	4	0	539	51	34

CIRCUNSCRIPCION ELECTORAL 13

CUADRO P4: POBLACION DE 3 AÑOS Y MAS POR SEXO Y EDAD SEGUN ASISTENCIA ESCOLAR

SEXO Y EDAD	POBLACION DE 3 AÑOS Y MAS	ASISTENCIA ESCOLAR						
		ASISTE			ASISTIO		NUNCA ASISTIO	IGNORADO
		TOTAL	ESTABLEC. PUBLICO	ESTABLEC. PRIVADO	ASISTIO			
TOTAL	48.605	10.851	7.473	3.378	36.562	807	385	
3-4	1.180	736	373	363	35	314	95	
5-9	2.474	2.387	1.545	842	38	32	17	
10-14	2.623	2.477	1.689	788	125	11	10	
15-19	3.315	2.119	1.487	632	1.178	9	9	
20-24	4.380	1.452	1.075	377	2.871	18	39	
25-29	4.301	724	567	157	3.533	29	15	
30-34	3.678	310	229	81	3.318	27	23	
35-39	3.332	162	130	32	3.127	22	21	
40-44	3.038	119	85	34	2.888	20	11	
45-49	2.878	73	50	23	2.769	22	14	
50-54	2.688	65	49	16	2.580	28	15	
55-59	2.744	64	50	14	2.621	39	20	
60-64	2.993	41	34	7	2.883	42	27	
65-69	2.702	39	32	7	2.622	37	4	
70-74	2.288	32	29	3	2.207	40	9	
75-79	1.870	17	16	1	1.785	43	25	
80-84	1.300	17	16	1	1.233	38	12	
85 Y MAS	821	17	17	0	749	36	19	

Cuadro P4: (continuación)

SEXO Y EDAD	POBLACION DE 3 AÑOS Y MAS	ASISTENCIA ESCOLAR					
		ASISTE			ASISTIO	NUNCA ASISTIO	IGNORADO
		TOTAL	ESTABLEC. PUBLICO	ESTABLEC. PRIVADO			
VARONES	22.439	5.416	3.822	1.594	16.494	341	188
3-4	585	354	182	172	20	157	54
5-9	1.250	1.209	804	405	17	15	9
10-14	1.361	1.282	914	368	69	5	5
15-19	1.604	1.043	737	286	551	6	4
20-24	2.273	730	536	194	1.509	14	20
25-29	2.235	405	319	86	1.807	15	8
30-34	1.949	169	129	40	1.752	14	14
35-39	1.610	62	57	5	1.531	9	8
40-44	1.413	42	29	13	1.354	10	7
45-49	1.267	21	14	7	1.229	12	5
50-54	1.173	22	14	8	1.133	10	8
55-59	1.219	22	18	4	1.171	13	13
60-64	1.277	15	13	2	1.234	13	15
65-69	1.109	16	13	3	1.078	13	2
70-74	829	11	10	1	807	10	1
75-79	640	6	6	0	622	7	5
80-84	388	3	3	0	372	9	4
85 Y MAS	257	4	4	0	238	9	6

Cuadro P4: (continuación)

SEXO Y EDAD	POBLACION DE 3 AÑOS Y MAS	ASISTENCIA ESCOLAR					
		ASISTE			ASISTIO	MUNCA ASISTIO	IGNORADO
		TOTAL	ESTABLEC. PUBLICO	ESTABLEC. PRIVADO			
MUJERES	26.166	5.435	3.651	1.784	20.068	466	197
3-4	595	382	191	191	15	157	41
5-9	1.224	1.178	741	437	21	17	8
10-14	1.262	1.195	775	420	56	6	5
15-19	1.711	1.076	730	346	627	3	5
20-24	2.107	722	539	183	1.362	4	19
25-29	2.066	319	248	71	1.726	14	7
30-34	1.729	141	100	41	1.566	13	9
35-39	1.722	100	73	27	1.596	13	13
40-44	1.625	77	56	21	1.534	10	4
45-49	1.611	52	36	16	1.540	10	9
50-54	1.515	43	35	8	1.447	18	7
55-59	1.525	42	32	10	1.450	26	7
60-64	1.716	26	21	5	1.649	29	12
65-69	1.593	23	19	4	1.544	24	2
70-74	1.459	21	19	2	1.400	30	8
75-79	1.230	11	10	1	1.163	36	20
80-84	912	14	13	1	861	29	8
85 Y MAS	564	13	13	0	511	27	13

CUADRO P4: POBLACION DE 3 AÑOS Y MAS POR SEXO Y EDAD SEGUN ASISTENCIA ESCOLAR

SEXO Y EDAD	POBLACION DE 3 AÑOS Y MAS	ASISTENCIA ESCOLAR					
		ASISTE			ASISTIDO	NUNCA ASISTIO	IGNORADO
		TOTAL	ESTABLEC. PUBLICO	ESTABLEC. PRIVADO			
TOTAL	34.629	7.860	5.014	2.846	25.896	481	392
3-4	696	468	207	261	13	145	70
5-9	1.507	1.460	831	629	18	14	15
10-14	1.624	1.534	972	562	63	11	16
15-19	2.253	1.514	990	524	707	14	18
20-24	3.442	1.469	998	471	1.929	18	26
25-29	3.095	622	448	174	2.426	23	24
30-34	2.808	284	195	89	2.479	18	27
35-39	2.318	121	79	42	2.161	13	23
40-44	2.225	94	65	29	2.087	20	24
45-49	2.088	66	43	23	1.972	16	34
50-54	2.033	40	27	13	1.961	13	19
55-59	1.973	37	26	11	1.905	18	13
60-64	2.141	35	27	8	2.059	18	29
65-69	1.957	40	37	3	1.871	33	13
70-74	1.608	26	22	4	1.545	30	7
75-79	1.312	18	17	1	1.256	30	8
80-84	944	17	16	1	887	29	11
85 Y MAS	605	15	14	1	557	18	15

Cuadro P4: (continuación)

SEXO Y EDAD	POBLACION DE 3 AÑOS Y MAS	ASISTENCIA ESCOLAR					
		TOTAL	ASISTE		ASISTIO	NUNCA ASISTIO	IGNORADO
			ESTABLEC. PUBLICO	ESTABLEC. PRIVADO			
VARONES	16.091	3.861	2.527	1.334	11.803	212	215
3-4	361	244	108	136	7	76	34
5-9	746	724	428	296	7	8	7
10-14	819	774	518	256	33	3	9
15-19	1.139	750	506	244	375	4	10
20-24	1.760	709	500	209	1.028	11	12
25-29	1.571	337	237	100	1.210	12	12
30-34	1.401	142	96	46	1.229	13	17
35-39	1.172	51	36	15	1.098	6	17
40-44	1.079	42	28	14	1.011	10	16
45-49	944	24	20	4	896	6	18
50-54	930	12	8	4	899	4	15
55-59	924	10	6	4	896	12	6
60-64	943	15	13	2	898	5	25
65-69	796	10	10	0	766	12	8
70-74	587	8	7	1	573	4	2
75-79	447	2	1	1	433	9	3
80-84	295	3	2	1	282	10	0
85 Y MAS	177	4	3	1	162	7	4

Cuadro P4: (continuación)

SEXO Y EDAD	POBLACION DE 3 AÑOS Y MAS	ASISTENCIA ESCOLAR					
		ASISTE			ASISTIO	NUNCA ASISTIO	IGNORADO
		TOTAL	ESTABLEC. PUBLICO	ESTABLEC. PRIVADO			
MUJERES	18.538	3.999	2.487	1.512	14.093	269	177
3-4	335	224	99	125	6	69	36
5-9	761	736	403	333	11	6	8
10-14	805	760	454	306	30	8	7
15-19	1.114	764	484	280	332	10	8
20-24	1.682	760	498	262	901	7	14
25-29	1.524	285	211	74	1.216	11	12
30-34	1.407	142	99	43	1.250	5	10
35-39	1.146	70	43	27	1.063	7	6
40-44	1.146	52	37	15	1.076	10	8
45-49	1.144	42	23	19	1.076	10	16
50-54	1.103	28	19	9	1.062	9	4
55-59	1.049	27	20	7	1.009	6	7
60-64	1.198	20	14	6	1.161	13	4
65-69	1.161	30	27	3	1.105	21	5
70-74	1.021	18	15	3	972	26	5
75-79	865	16	16	0	823	21	5
80-84	649	14	14	0	605	19	11
85 Y MAS	428	11	11	0	395	11	11

CUADRO P4: POBLACION DE 3 AÑOS Y MAS POR SEXO Y EDAD SEGUN ASISTENCIA ESCOLAR

SEXO Y EDAD	POBLACION DE 3 AÑOS Y MAS	ASISTENCIA ESCOLAR						
		ASISTE			ASISTIO		NUNCA ASISTIO	IGNORADO
		TOTAL	ESTABLEC. PUBLICO	ESTABLEC. PRIVADO	ASISTIO			
TOTAL	116.467	31.540	19.795	11.745	82.841	1.369	717	
3-4	3.145	2.520	990	1.530	35	415	175	
5-9	8.051	7.918	4.519	3.399	70	35	28	
10-14	8.584	8.342	5.154	3.188	206	12	24	
15-19	8.423	6.397	4.258	2.139	1.989	13	24	
20-24	8.096	3.352	2.531	821	4.690	23	31	
25-29	8.331	1.416	1.098	318	6.860	25	30	
30-34	8.702	551	428	123	8.083	24	44	
35-39	8.534	328	250	78	8.123	26	57	
40-44	8.181	203	152	51	7.920	31	27	
45-49	7.197	112	86	26	7.034	30	21	
50-54	6.615	89	63	26	6.437	47	42	
55-59	6.470	80	62	18	6.314	42	34	
60-64	7.044	72	57	15	6.873	77	22	
65-69	6.311	49	44	5	6.149	83	30	
70-74	4.899	35	34	1	4.738	100	26	
75-79	3.963	30	27	3	3.785	121	27	
80-84	2.519	32	30	2	2.302	143	42	
85 Y MAS	1.402	14	12	2	1.233	122	33	

Cuadro P4: (continuación)

SEXO Y EDAD	POBLACION DE 3 AÑOS Y MAS	ASISTENCIA ESCOLAR				
		ASISTE		ASISTIO	NUNCA ASISTIO	IGNORADO
		TOTAL	ESTABLEC. PUBLICO	ESTABLEC. PRIVADO		
VARONES	53.461	15.688	10.175	5.513	36.876	568
3-4	1.609	1.283	509	774	16	219
5-9	4.110	4.036	2.371	1.665	37	25
10-14	4.324	4.173	2.740	1.433	127	9
15-19	4.152	3.124	2.189	935	1.016	5
20-24	3.912	1.635	1.249	386	2.246	15
25-29	4.017	757	586	171	3.230	15
30-34	4.127	276	216	60	3.816	17
35-39	4.050	146	112	34	3.851	17
40-44	3.792	79	55	24	3.690	13
45-49	3.222	39	29	10	3.154	18
50-54	2.961	27	21	6	2.894	18
55-59	2.946	30	23	7	2.879	16
60-64	2.997	26	23	3	2.939	22
65-69	2.620	19	17	2	2.564	22
70-74	1.958	12	11	1	1.900	37
75-79	1.412	8	8	0	1.365	31
80-84	836	11	10	1	776	38
85 Y MAS	416	7	6	1	376	31

Cuadro P4: (continuación)

SEXO Y EDAD	POBLACION DE 3 AÑOS Y MAS	ASISTENCIA ESCOLAR						
		ASISTE			ASISTIO		NUNCA ASISTIO	IGNORADO
		TOTAL	ESTABLEC. PUBLICO	ESTABLEC. PRIVADO	ASISTIO			
MUJERES	63.006	15.852	9.620	6.232	45.965	801	388	
3-4	1.536	1.237	481	756	19	196	84	
5-9	3.941	3.882	2.148	1.734	33	10	16	
10-14	4.260	4.169	2.414	1.755	79	3	9	
15-19	4.271	3.273	2.069	1.204	973	8	17	
20-24	4.184	1.717	1.282	435	2.444	8	15	
25-29	4.314	659	512	147	3.630	10	15	
30-34	4.575	275	212	63	4.267	7	26	
35-39	4.484	182	138	44	4.272	9	21	
40-44	4.389	124	97	27	4.230	18	17	
45-49	3.975	73	57	16	3.880	12	10	
50-54	3.654	62	42	20	3.543	29	20	
55-59	3.524	50	39	11	3.435	26	13	
60-64	4.047	46	34	12	3.934	55	12	
65-69	3.691	30	27	3	3.585	61	15	
70-74	2.941	23	23	0	2.838	63	17	
75-79	2.551	22	19	3	2.420	90	19	
80-84	1.683	21	20	1	1.526	105	31	
85 Y MAS	986	7	6	1	857	91	31	

CUADRO P4: POBLACION DE 3 AÑOS Y MAS POR SEXO Y EDAD SEGUN ASISTENCIA ESCOLAR

SEXO Y EDAD	POBLACION DE 3 AÑOS Y MAS	ASISTENCIA ESCOLAR						
		ASISTE			ASISTIO		NUNCA ASISTIO	IGNORADO
		TOTAL	ESTABLEC. PUBLICO	ESTABLEC. PRIVADO	ASISTIO			
TOTAL	126.003	36.864	19.124	17.740	87.547	986	606	
3-4	3.160	2.701	904	1.797	33	301	125	
5-9	8.001	7.925	3.509	4.416	53	9	14	
10-14	8.555	8.398	3.754	4.644	125	8	24	
15-19	10.170	8.435	4.660	3.775	1.703	7	25	
20-24	9.580	5.048	3.236	1.812	4.492	18	22	
25-29	9.616	2.016	1.431	585	7.572	16	12	
30-34	9.355	744	512	232	8.573	15	23	
35-39	8.851	418	266	152	8.388	30	15	
40-44	8.791	309	185	124	8.429	29	24	
45-49	8.120	222	145	77	7.858	20	20	
50-54	7.111	115	88	27	6.935	34	27	
55-59	6.832	122	98	24	6.662	33	15	
60-64	7.339	108	79	29	7.152	57	22	
65-69	6.565	86	77	9	6.394	58	27	
70-74	5.118	63	53	10	4.959	65	31	
75-79	4.272	80	67	13	4.056	83	53	
80-84	2.754	54	45	9	2.546	103	51	
85 Y MAS	1.813	20	15	5	1.617	100	76	

Cuadro P4: (continuación)

SEXO Y EDAD	POBLACION DE 3 AÑOS Y MAS	ASISTENCIA ESCOLAR					
		ASISTE			ASISTIO	NUNCA ASISTIO	IGNORADO
		TOTAL	ESTABLEC. PUBLICO	ESTABLEC. PRIVADO			
VARONES	56.846	18.841	10.481	8.360	37.407	358	240
3-4	1.640	1.402	486	916	20	155	63
5-9	4.004	3.974	1.845	2.129	25	2	3
10-14	4.294	4.219	2.109	2.110	57	5	13
15-19	5.305	4.548	2.829	1.719	743	2	12
20-24	4.638	2.628	1.732	896	1.992	6	12
25-29	4.456	1.113	799	314	3.334	6	3
30-34	4.438	369	258	111	4.049	7	13
35-39	4.021	184	129	55	3.814	15	8
40-44	3.858	103	61	42	3.726	15	14
45-49	3.652	71	46	25	3.564	11	6
50-54	3.093	38	30	8	3.032	9	14
55-59	2.979	50	41	9	2.913	12	4
60-64	3.055	36	25	11	2.988	20	11
65-69	2.656	40	36	4	2.589	18	9
70-74	1.899	18	14	4	1.851	16	14
75-79	1.485	23	19	4	1.434	15	13
80-84	880	19	17	2	834	18	9
85 Y MAS	493	6	5	1	442	26	19

Cuadro P4: (continuación)

SEXO Y EDAD		POBLACION DE 3 AÑOS Y MAS	ASISTENCIA ESCOLAR					
			ASISTE			ASISTIO	NUNCA ASISTIO	IGNORADO
			TOTAL	ESTABLEC. PUBLICO	ESTABLEC. PRIVADO			
MUJERES	69.157	18.023	8.643	9.380	50.140	628	366	
3-4	1.520	1.299	418	881	13	146	62	
5-9	3.997	3.951	1.664	2.287	28	7	11	
10-14	4.261	4.179	1.645	2.534	68	3	11	
15-19	4.865	3.887	1.831	2.056	960	5	13	
20-24	4.942	2.420	1.504	916	2.500	12	10	
25-29	5.160	903	632	271	4.238	10	9	
30-34	4.917	375	254	121	4.524	8	10	
35-39	4.830	234	137	97	4.574	15	7	
40-44	4.933	206	124	82	4.703	14	10	
45-49	4.468	151	99	52	4.294	9	14	
50-54	4.018	77	58	19	3.903	25	13	
55-59	3.853	72	57	15	3.749	21	11	
60-64	4.284	72	54	18	4.164	37	11	
65-69	3.909	46	41	5	3.805	40	18	
70-74	3.219	45	39	6	3.108	49	17	
75-79	2.787	57	48	9	2.622	68	40	
80-84	1.874	35	28	7	1.712	85	42	
85 Y MAS	1.320	14	10	4	1.175	74	57	

CUADRO P4: POBLACION DE 3 AÑOS Y MAS POR SEXO Y EDAD SEGUN ASISTENCIA ESCOLAR

SEXO Y EDAD	POBLACION DE 3 AÑOS Y MAS	ASISTENCIA ESCOLAR					
		ASISTE			ASISTIO	NUNCA ASISTIO	IGNORADO
		TOTAL	ESTABLEC. PUBLICO	ESTABLEC. PRIVADO			
TOTAL	189.317	54.320	26.037	28.283	132.127	1.686	1.184
3-4	4.597	3.842	1.152	2.690	44	470	241
5-9	11.846	11.696	4.914	6.782	69	45	36
10-14	13.506	13.225	5.656	7.569	213	27	41
15-19	15.009	12.040	5.788	6.252	2.869	50	50
20-24	14.886	7.655	4.609	3.046	7.118	58	55
25-29	14.478	2.872	1.965	907	11.470	69	67
30-34	13.956	1.095	722	373	12.734	49	78
35-39	13.214	589	363	226	12.520	43	62
40-44	13.404	365	219	147	12.932	62	45
45-49	12.575	257	153	104	12.204	56	58
50-54	10.860	175	108	67	10.601	49	35
55-59	10.410	116	84	32	10.179	66	49
60-64	10.886	122	87	35	10.608	96	60
65-69	9.774	78	65	13	9.545	93	58
70-74	7.310	80	66	14	7.085	87	58
75-79	6.199	54	43	11	5.982	114	49
80-84	3.938	32	25	7	3.720	126	60
85 Y MAS	2.469	27	19	8	2.234	126	82

Cuadro P4: (continuación)

SEXO Y EDAD	POBLACION DE 3 AÑOS Y MAS	ASISTENCIA ESCOLAR						
		ASISTE			ASISTIO		NUNCA ASISTIO	IGNORADO
		TOTAL	ESTABLEC. PUBLICO	ESTABLEC. PRIVADO	ASISTIO			
VARONES	84.213	26.959	13.633	13.326	56.146	619	489	
3-4	2.342	1.968	604	1.364	22	225	127	
5-9	5.846	5.772	2.578	3.194	35	19	20	
10-14	6.708	6.570	3.108	3.462	98	17	23	
15-19	7.146	5.821	2.972	2.849	1.276	29	20	
20-24	7.042	3.890	2.335	1.555	3.107	22	23	
25-29	6.733	1.632	1.130	502	5.035	39	27	
30-34	6.495	571	390	181	5.864	26	34	
35-39	6.013	275	185	90	5.696	15	27	
40-44	5.883	132	86	46	5.710	24	17	
45-49	5.576	88	56	32	5.444	19	25	
50-54	4.752	65	49	16	4.653	20	14	
55-59	4.531	42	31	11	4.448	25	16	
60-64	4.518	37	28	9	4.422	25	34	
65-69	4.020	30	27	3	3.949	23	18	
70-74	2.743	28	25	3	2.676	18	21	
75-79	2.116	19	15	4	2.061	24	12	
80-84	1.160	9	6	3	1.110	26	15	
85 Y MAS	589	10	8	2	540	23	16	

Cuadro P4: (continuación)

SEXO Y EDAD	POBLACION DE 3 AÑOS Y MAS	ASISTENCIA ESCOLAR					
		ASISTE			ASISTO	NUNCA ASISTO	IGNORADO
		TOTAL	ESTABLEC. PUBLICO	ESTABLEC. PRIVADO			
MUJERES	105.104	27.361	12.404	14.957	75.981	1.067	695
3-4	2.255	1.874	548	1.326	22	245	114
5-9	6.000	5.924	2.336	3.588	34	26	16
10-14	6.798	6.655	2.548	4.107	115	10	18
15-19	7.863	6.219	2.816	3.403	1.593	21	30
20-24	7.844	3.765	2.274	1.491	4.011	36	32
25-29	7.745	1.240	835	405	6.435	30	40
30-34	7.461	524	332	192	6.870	23	44
35-39	7.201	314	178	136	6.824	28	35
40-44	7.521	233	132	101	7.222	38	28
45-49	6.999	169	97	72	6.760	37	33
50-54	6.108	110	59	51	5.948	29	21
55-59	5.879	74	53	21	5.731	41	33
60-64	6.368	85	59	26	6.186	71	26
65-69	5.754	48	38	10	5.596	70	40
70-74	4.567	52	41	11	4.409	69	37
75-79	4.083	35	28	7	3.921	90	37
80-84	2.778	23	19	4	2.610	100	45
85 Y MAS	1.880	17	11	6	1.694	103	66

CUADRO P4: POBLACION DE 3 AÑOS Y MAS POR SEXO Y EDAD SEGUN ASISTENCIA ESCOLAR

SEXO Y EDAD	POBLACION DE 3 AÑOS Y MAS	ASISTENCIA ESCOLAR					
		ASISTE		ASISTIO		NUNCA ASISTIO	IGNORADO
		TOTAL	ESTABLEC. PUBLICO	ESTABLEC. PRIVADO	ASISTIO		
TOTAL	182.108	50.021	26.537	23.484	129.068	1.857	1.162
3-4	4.451	3.679	1.163	2.516	60	528	184
5-9	10.831	10.687	4.801	5.886	65	39	40
10-14	11.607	11.379	5.546	5.833	180	13	35
15-19	13.539	10.771	5.920	4.851	2.694	26	48
20-24	14.803	7.456	4.892	2.564	7.213	45	89
25-29	14.625	3.002	2.157	845	11.527	57	39
30-34	13.837	1.138	775	363	12.581	66	52
35-39	13.162	573	391	182	12.501	56	32
40-44	12.772	370	249	121	12.284	60	58
45-49	12.037	285	183	102	11.661	46	45
50-54	10.360	150	92	58	10.103	68	39
55-59	10.093	123	80	43	9.853	73	44
60-64	10.437	118	78	40	10.154	117	48
65-69	9.502	112	74	38	9.237	93	60
70-74	7.324	63	46	17	7.134	88	39
75-79	6.056	44	34	10	5.837	133	42
80-84	4.121	40	33	7	3.774	207	100
85 Y MAS	2.551	31	23	8	2.210	142	168

Cuadro P4: (continuación)

SEXO Y EDAD	POBLACION DE 3 AÑOS Y MAS	ASISTENCIA ESCOLAR						
		ASISTE			ASISTIO		NUNCA ASISTIO	
		TOTAL	ESTABLEC. PUBLICO	ESTABLEC. PRIVADO	ASISTIO	NUNCA ASISTIO		
VARONES	80.215	24.899	13.278	11.621	54.107	713	496	
3-4	2.272	1.862	604	1.258	31	271	108	
5-9	5.495	5.429	2.471	2.958	28	14	24	
10-14	5.945	5.838	2.838	3.000	87	2	18	
15-19	6.333	5.226	2.919	2.307	1.074	11	22	
20-24	6.738	3.663	2.374	1.289	3.011	22	42	
25-29	6.754	1.611	1.177	434	5.094	32	17	
30-34	6.484	571	412	159	5.855	31	27	
35-39	5.821	253	176	77	5.533	23	12	
40-44	5.650	132	95	37	5.461	27	30	
45-49	5.181	92	68	24	5.053	18	18	
50-54	4.451	52	32	20	4.361	21	17	
55-59	4.243	37	26	11	4.162	25	19	
60-64	4.236	25	16	9	4.166	33	12	
65-69	3.802	47	29	18	3.703	31	21	
70-74	2.710	21	13	8	2.643	24	22	
75-79	2.045	15	11	4	1.986	30	14	
80-84	1.347	13	10	3	1.247	64	23	
85 Y MAS	708	12	7	5	612	34	50	

Cuadro P4: (continuación)

SEXO Y EDAD	POBLACION DE 3 AÑOS Y MAS	ASISTENCIA ESCOLAR					
		ASISTE			ASISTIO	NUNCA ASISTIO	IGNORADO
		TOTAL	ESTABLEC. PUBLICO	ESTABLEC. PRIVADO			
MUJERES	101.893	25.122	13.259	11.863	74.961	1.144	666
3-4	2.179	1.817	559	1.258	29	257	76
5-9	5.336	5.258	2.330	2.928	37	25	16
10-14	5.662	5.541	2.708	2.833	93	11	17
15-19	7.206	5.545	3.001	2.544	1.620	15	26
20-24	8.065	3.793	2.518	1.275	4.202	23	47
25-29	7.871	1.391	980	411	6.433	25	22
30-34	7.353	567	363	204	6.726	35	25
35-39	7.341	320	215	105	6.968	33	20
40-44	7.122	238	154	84	6.823	33	28
45-49	6.856	193	115	78	6.608	28	27
50-54	5.909	98	60	38	5.742	47	22
55-59	5.850	86	54	32	5.691	48	25
60-64	6.201	93	62	31	5.988	84	36
65-69	5.700	65	45	20	5.534	62	39
70-74	4.614	42	33	9	4.491	64	17
75-79	4.011	29	23	6	3.851	103	28
80-84	2.774	27	23	4	2.527	143	77
85 Y MAS	1.843	19	16	3	1.598	108	118

CUADRO P4: POBLACION DE 3 AÑOS Y MAS POR SEXO Y EDAD SEGUN ASISTENCIA ESCOLAR

SEXO Y EDAD	POBLACION DE 3 AÑOS Y MAS	ASISTENCIA ESCOLAR					
		ASISTE			ASISTIO	NUNCA ASISTIO	IGNORADO
		TOTAL	ESTABLEC. PUBLICO	ESTABLEC. PRIVADO			
TOTAL	182.374	52.044	24.609	27.435	127.807	1.425	1.098
3-4	3.875	3.261	741	2.520	48	377	189
5-9	9.360	9.224	3.153	6.071	53	47	36
10-14	10.494	10.250	3.851	6.399	180	20	44
15-19	14.166	11.719	5.693	6.026	2.370	33	44
20-24	16.942	10.224	6.203	4.021	6.606	41	71
25-29	14.795	3.625	2.477	1.148	11.056	44	70
30-34	12.988	1.220	830	390	11.646	54	68
35-39	11.869	671	433	238	11.109	39	50
40-44	12.101	412	248	164	11.583	48	58
45-49	12.094	320	194	126	11.628	66	80
50-54	10.727	241	157	84	10.391	55	40
55-59	10.067	183	124	59	9.745	65	74
60-64	10.540	195	136	59	10.213	79	53
65-69	9.793	137	103	34	9.517	100	39
70-74	8.044	113	86	27	7.819	70	42
75-79	6.948	109	83	26	6.710	93	36
80-84	4.606	81	61	20	4.379	97	49
85 Y MAS	2.965	59	36	23	2.754	97	55

Cuadro P4: (continuación)

SEXO Y EDAD	POBLACION DE 3 AÑOS Y MAS	ASISTENCIA ESCOLAR				
		ASISTE		ASISTIO	NUNCA ASISTIO	IGNORADO
		TOTAL	ESTABLEC. PUBLICO			
			ESTABLEC. PRIVADO			
VARONES	76.364	25.360	12.168	13.192	50.093	414
3-4	1.907	1.581	364	1.217	27	95
5-9	4.753	4.691	1.678	3.013	27	13
10-14	5.255	5.151	2.043	3.108	68	25
15-19	6.320	5.520	2.760	2.760	767	19
20-24	7.332	4.950	2.955	1.995	2.330	29
25-29	6.807	1.997	1.353	644	4.776	20
30-34	5.874	563	385	178	5.259	31
35-39	5.044	281	197	84	4.729	20
40-44	5.097	145	94	51	4.918	21
45-49	5.011	108	69	39	4.850	30
50-54	4.347	73	56	17	4.252	11
55-59	4.081	68	49	19	3.969	28
60-64	3.951	67	45	22	3.843	18
65-69	3.624	48	36	12	3.535	19
70-74	2.727	31	25	6	2.670	12
75-79	2.178	35	26	9	2.121	4
80-84	1.305	31	22	9	1.238	14
85 Y MAS	751	20	11	9	714	5

Cuadro P4: (continuación)

SEXO Y EDAD	POBLACION DE 3 AÑOS Y MAS	ASISTENCIA ESCOLAR					
		ASISTE			ASISTIO	NUNCA ASISTIO	IGNORADO
		TOTAL	ESTABLEC. PUBLICO	ESTABLEC. PRIVADO			
MUJERES	106.010	26.684	12.441	14.243	77.714	928	684
3-4	1.968	1.680	377	1.303	21	173	94
5-9	4.607	4.533	1.475	3.058	26	25	23
10-14	5.239	5.099	1.808	3.291	112	9	19
15-19	7.846	6.199	2.933	3.266	1.603	19	25
20-24	9.610	5.274	3.248	2.026	4.276	18	42
25-29	7.988	1.628	1.124	504	6.280	30	50
30-34	7.114	657	445	212	6.387	33	37
35-39	6.825	390	236	154	6.380	25	30
40-44	7.004	267	154	113	6.665	35	37
45-49	7.083	212	125	87	6.778	43	50
50-54	6.380	168	101	67	6.139	44	29
55-59	5.986	115	75	40	5.776	49	46
60-64	6.589	128	91	37	6.370	56	35
65-69	6.169	89	67	22	5.982	78	20
70-74	5.317	82	61	21	5.149	56	30
75-79	4.770	74	57	17	4.589	75	32
80-84	3.301	50	39	11	3.141	75	35
85 Y MAS	2.214	39	25	14	2.040	85	50

CUADRO P4: POBLACION DE 3 AÑOS Y MAS POR SEXO Y EDAD SEGUN ASISTENCIA ESCOLAR

SEXO Y EDAD	POBLACION DE 3 AÑOS Y MAS	ASISTENCIA ESCOLAR					
		ASISTE			ASISTIO	NUNCA ASISTIO	IGNORADO
		TOTAL	ESTABLEC. PUBLICO	ESTABLEC. PRIVADO			
TOTAL	73.054	20.265	7.894	12.371	51.484	750	555
3-4	1.567	1.202	367	835	24	220	121
5-9	4.158	4.062	1.499	2.563	31	37	28
10-14	4.670	4.543	1.500	3.043	109	6	12
15-19	5.911	4.734	1.649	3.085	1.151	11	15
20-24	6.621	3.565	1.602	1.963	3.009	20	27
25-29	5.233	1.090	669	421	4.092	32	19
30-34	4.462	311	203	108	4.069	37	45
35-39	4.273	165	99	66	4.049	22	37
40-44	4.634	125	59	66	4.443	35	31
45-49	4.807	112	56	56	4.622	40	33
50-54	4.459	70	34	36	4.314	36	39
55-59	4.179	61	33	28	4.050	40	28
60-64	4.506	57	34	23	4.382	40	27
65-69	4.038	56	31	25	3.919	41	22
70-74	3.350	30	17	13	3.256	40	24
75-79	2.742	32	15	17	2.666	25	19
80-84	2.043	28	20	8	1.968	35	12
85 Y MAS	1.401	22	7	15	1.330	33	16

CIRCUNSCRIPCION ELECTORAL 20

Cuadro P4: (continuación)

SEXO Y EDAD	POBLACION DE 3 AÑOS Y MAS	ASISTENCIA ESCOLAR				
		ASISTE		ASISTIO		NUNCA ASISTIO
		TOTAL	ESTABLEC. PUBLICO	ESTABLEC. PRIVADO	ASISTIO	
VARONES	30.904	10.028	3.928	6.100	20.363	271
3-4	773	579	166	413	14	116
5-9	2.113	2.064	753	1.311	12	20
10-14	2.335	2.284	763	1.521	41	3
15-19	2.583	2.214	837	1.377	362	4
20-24	2.945	1.856	807	1.049	1.067	9
25-29	2.306	609	367	242	1.682	9
30-34	1.944	150	95	55	1.760	14
35-39	1.840	72	44	28	1.740	9
40-44	1.928	45	20	25	1.862	6
45-49	2.009	33	13	20	1.954	10
50-54	1.887	22	13	9	1.834	12
55-59	1.693	20	9	11	1.651	13
60-64	1.762	20	13	7	1.718	14
65-69	1.556	17	10	7	1.527	7
70-74	1.259	12	6	6	1.227	11
75-79	989	17	7	10	955	7
80-84	634	6	3	3	622	4
85 Y MAS	348	8	2	6	335	3

Cuadro P4: (continuación)

SEXO Y EDAD	POBLACION DE 3 AÑOS Y MAS	ASISTENCIA ESCOLAR					
		ASISTE			ASISTIO		NUNCA ASISTIO
		TOTAL	ESTABLEC. PUBLICO	ESTABLEC. PRIVADO	ASISTIO		
			IGNORADO				
MUJERES	42.150	10.237	3.966	6.271	31.121	479	313
3-4	794	623	201	422	10	104	57
5-9	2.045	1.998	746	1.252	19	17	11
10-14	2.335	2.259	737	1.522	68	3	5
15-19	3.328	2.520	812	1.708	789	7	12
20-24	3.676	1.709	795	914	1.942	11	14
25-29	2.927	481	302	179	2.410	23	13
30-34	2.518	161	108	53	2.309	23	25
35-39	2.433	93	55	38	2.309	13	18
40-44	2.706	80	39	41	2.581	29	16
45-49	2.798	79	43	36	2.668	30	21
50-54	2.572	48	21	27	2.480	24	20
55-59	2.486	41	24	17	2.399	27	19
60-64	2.744	37	21	16	2.664	26	17
65-69	2.482	39	21	18	2.392	34	17
70-74	2.091	18	11	7	2.029	29	15
75-79	1.753	15	8	7	1.711	18	9
80-84	1.409	22	17	5	1.346	31	10
85 Y MAS	1.053	14	5	9	995	30	14

CUADRO P4: POBLACION DE 3 AÑOS Y MAS POR SEXO Y EDAD SEGUN ASISTENCIA ESCOLAR

SEXO Y EDAD	POBLACION DE 3 AÑOS Y MAS	ASISTENCIA ESCOLAR						
		ASISTE			ASISTIO		NUNCA ASISTIO	IGNORADO
		TOTAL	ESTABLEC. PUBLICO	ESTABLEC. PRIVADO	ASISTIO			
TOTAL	113.074	28.138	16.603	11.535	82.363	1.727	846	
3-4	2.777	2.000	869	1.131	52	463	262	
5-9	7.221	7.118	3.973	3.145	44	27	32	
10-14	8.404	8.165	4.764	3.401	195	14	30	
15-19	8.303	5.978	3.411	2.567	2.283	16	26	
20-24	7.787	2.726	1.979	747	5.013	24	24	
25-29	7.234	970	719	251	6.210	28	26	
30-34	7.326	389	284	105	6.888	25	24	
35-39	7.362	218	155	63	7.072	36	36	
40-44	7.280	162	113	49	7.061	31	26	
45-49	7.267	112	85	27	7.096	42	17	
50-54	6.796	68	61	7	6.659	40	29	
55-59	7.122	52	39	13	6.951	62	57	
60-64	7.778	51	41	10	7.609	76	42	
65-69	6.999	36	32	4	6.823	109	31	
70-74	5.143	36	29	7	4.924	136	47	
75-79	4.107	35	30	5	3.841	176	55	
80-84	2.572	12	10	2	2.299	208	53	
85 Y MAS	1.596	10	9	1	1.343	214	29	

Cuadro P4: (continuación)

SEXO Y EDAD	POBLACION DE 3 AÑOS Y MAS	ASISTENCIA ESCOLAR				
		ASISTE		ASISTIO	NUNCA ASISTIO	IGNORADO
		TOTAL	ESTABLEC. PUBLICO			
			ESTABLEC. PRIVADO			
VARONES	51.916	13.927	8.660	5.267	36.969	381
3-4	1.409	1.015	461	554	18	136
5-9	3.652	3.604	2.092	1.512	23	15
10-14	4.283	4.153	2.589	1.564	102	18
15-19	4.158	2.844	1.782	1.062	1.298	8
20-24	3.811	1.235	1.921	314	2.545	17
25-29	3.548	526	409	117	3.002	10
30-34	3.503	212	156	56	3.264	16
35-39	3.442	107	70	37	3.299	20
40-44	3.408	69	48	21	3.309	16
45-49	3.311	46	37	9	3.241	3
50-54	3.077	26	24	2	3.020	16
55-59	3.140	22	17	5	3.079	24
60-64	3.412	19	16	3	3.351	18
65-69	2.984	12	9	3	2.921	16
70-74	2.087	15	12	3	2.007	19
75-79	1.432	16	13	3	1.346	17
80-84	820	4	3	1	755	8
85 Y MAS	439	2	1	1	389	4

Cuadro P4: (continuación)

SEXO Y EDAD	POBLACION DE 3 AÑOS Y MAS	ASISTENCIA ESCOLAR					
		ASISTE			ASISTIO	NUNCA ASISTIO	IGNORADO
		TOTAL	ESTABLEC. PUBLICO	ESTABLEC. PRIVADO			
MUJERES	61.158	14.211	7.943	6.268	45.394	1.088	465
3-4	1.368	985	408	577	34	223	126
5-9	3.569	3.514	1.881	1.633	21	17	12
10-14	4.121	4.012	2.175	1.837	93	4	17
15-19	4.145	3.134	1.629	1.505	985	8	18
20-24	3.976	1.491	1.058	433	2.468	10	7
25-29	3.686	444	310	134	3.208	18	16
30-34	3.823	177	128	49	3.624	14	16
35-39	3.920	111	85	26	3.773	20	16
40-44	3.872	93	65	28	3.752	17	10
45-49	3.956	66	48	18	3.855	21	14
50-54	3.719	42	37	5	3.639	25	13
55-59	3.982	30	22	8	3.872	47	33
60-64	4.366	32	25	7	4.258	52	24
65-69	4.015	24	23	1	3.902	74	15
70-74	3.056	21	17	4	2.917	90	28
75-79	2.675	19	17	2	2.495	123	38
80-84	1.752	8	7	1	1.544	155	45
85 Y MAS	1.157	8	8	0	954	170	25

CUADRO P4: POBLACION DE 3 AÑOS Y MAS POR SEXO Y EDAD SEGUN ASISTENCIA ESCOLAR

SEXO Y EDAD	POBLACION DE 3 AÑOS Y MAS	ASISTENCIA ESCOLAR					
		ASISTE			ASISTIO	NUNCA ASISTIO	IGNORADO
		TOTAL	ESTABLEC. PUBLICO	ESTABLEC. PRIVADO			
TOTAL	144.693	41.703	31.012	10.691	97.196	4.148	1.646
3-4	5.621	3.071	1.916	1.155	77	1.755	718
5-9	12.929	12.422	9.337	3.085	130	299	78
10-14	13.792	12.966	9.705	3.261	674	63	89
15-19	13.496	7.824	5.662	2.162	5.532	73	67
20-24	12.647	2.997	2.416	581	9.505	76	69
25-29	11.197	1.074	862	212	9.951	90	82
30-34	10.283	455	364	91	9.646	122	60
35-39	9.457	250	210	40	9.041	95	71
40-44	9.043	188	154	34	8.659	160	36
45-49	8.380	141	117	24	8.069	126	44
50-54	7.736	77	67	10	7.482	140	37
55-59	7.629	62	47	15	7.380	140	47
60-64	7.271	56	48	8	6.988	167	60
65-69	5.828	38	35	3	5.564	180	46
70-74	3.912	35	31	4	3.713	139	25
75-79	2.728	20	15	5	2.458	181	69
80-84	1.724	18	18	0	1.499	185	22
85 Y MAS	1.020	9	8	1	828	157	26

Cuadro P4: (continuación)

SEXO Y EDAD	POBLACION DE 3 AÑOS Y MAS	ASISTENCIA ESCOLAR				
		ASISTE			NUNCA ASISTIO	IGNORADO
		TOTAL	ESTABLEC. PUBLICO	ESTABLEC. PRIVADO		
VARONES	69.153	21.010	16.228	4.782	45.637	1.737
3-4	2.846	1.544	988	556	39	896
5-9	6.642	6.392	4.945	1.447	68	144
10-14	7.038	6.615	5.191	1.424	368	24
15-19	6.813	3.806	2.911	895	2.928	38
20-24	6.290	1.465	1.221	244	4.767	33
25-29	5.599	587	466	121	4.918	44
30-34	5.142	226	178	48	4.821	53
35-39	4.484	113	99	14	4.298	41
40-44	4.246	74	63	11	4.080	75
45-49	3.867	60	50	10	3.740	52
50-54	3.540	33	30	3	3.445	46
55-59	3.514	25	20	5	3.427	46
60-64	3.256	20	19	1	3.161	47
65-69	2.536	18	17	1	2.447	54
70-74	1.554	12	11	1	1.495	38
75-79	927	7	6	1	968	38
80-84	560	8	8	0	507	38
85 Y MAS	299	5	5	0	260	30
						4

Cuadro P4: (continuación)

SEXO Y EDAD	POBLACION DE 3 AÑOS Y MAS	ASISTENCIA ESCOLAR					
		ASISTE			ASISTIO	NUNCA ASISTIO	IGNORADO
		TOTAL	ESTABLEC. PUBLICO	ESTABLEC. PRIVADO			
MUJERES	75.540	20.693	14.784	5.909	51.559	2.411	877
3-4	2.775	1.527	928	599	38	859	351
5-9	6.287	6.030	4.392	1.638	62	155	40
10-14	6.754	6.351	4.514	1.837	306	39	58
15-19	6.683	4.018	2.751	1.267	2.604	35	26
20-24	6.357	1.532	1.195	337	4.738	43	44
25-29	5.598	487	396	91	5.033	46	32
30-34	5.141	229	186	43	4.825	69	18
35-39	4.973	137	111	26	4.743	54	39
40-44	4.797	114	91	23	4.579	85	19
45-49	4.513	81	67	14	4.329	74	29
50-54	4.196	44	37	7	4.037	94	21
55-59	4.115	37	27	10	3.953	94	31
60-64	4.015	36	29	7	3.827	120	32
65-69	3.292	20	18	2	3.117	126	29
70-74	2.358	23	20	3	2.218	101	16
75-79	1.801	13	9	4	1.590	143	55
80-84	1.164	10	10	0	992	147	15
85 Y MAS	721	4	3	1	568	127	22

CUADRO P4: POBLACION DE 3 AÑOS Y MAS POR SEXO Y EDAD SEGUN ASISTENCIA ESCOLAR

SEXO Y EDAD	POBLACION DE 3 AÑOS Y MAS	ASISTENCIA ESCOLAR					
		ASISTE			ASISTIO	NUNCA ASISTIO	IGNORADO
		TOTAL	ESTABLEC.				
			PUBLICO	PRIVADO			
TOTAL	109.341	29.150	20.084	9.066	76.855	2.377	959
3-4	3.459	2.170	1.221	949	53	830	406
5-9	8.320	8.087	5.516	2.571	75	99	59
10-14	9.071	8.649	5.979	2.670	359	22	41
15-19	8.758	5.739	3.855	1.884	2.972	23	24
20-24	8.206	2.429	1.843	586	5.709	38	30
25-29	7.784	938	754	184	6.771	38	37
30-34	7.597	416	314	102	7.113	38	30
35-39	7.149	229	183	46	6.850	51	19
40-44	6.929	129	96	33	6.716	55	29
45-49	6.589	86	71	15	6.415	59	29
50-54	6.166	67	56	11	5.968	81	50
55-59	6.339	49	45	4	6.161	103	26
60-64	6.647	43	41	2	6.445	127	32
65-69	5.715	34	32	2	5.526	122	33
70-74	4.109	35	34	1	3.891	157	26
75-79	3.201	33	30	3	2.977	168	23
80-84	2.027	12	9	3	1.782	191	42
85 Y MAS	1.275	5	5	0	1.072	175	23

Cuadro P4: (continuación)

SEXO Y EDAD	POBLACION DE 3 AÑOS Y MAS	ASISTENCIA ESCOLAR					
		ASISTE			ASISTIO	NUNCA ASISTIO	IGNORADO
		TOTAL	ESTABLEC. PUBLICO	ESTABLEC. PRIVADO			
VARONES	51.580	14.581	10.507	4.074	35.593	926	480
3-4	1.785	1.129	643	486	23	428	205
5-9	4.229	4.107	2.906	1.201	35	51	36
10-14	4.683	4.466	3.301	1.165	177	14	26
15-19	4.357	2.759	1.999	760	1.577	13	8
20-24	4.149	1.123	845	278	2.989	21	16
25-29	3.911	506	418	88	3.365	21	19
30-34	3.754	209	157	52	3.510	17	18
35-39	3.407	104	86	18	3.268	22	13
40-44	3.234	43	33	10	3.157	16	18
45-49	3.009	33	28	5	2.936	27	13
50-54	2.901	24	18	6	2.809	32	36
55-59	2.934	22	20	2	2.865	32	15
60-64	2.881	15	14	1	2.811	40	15
65-69	2.516	11	10	1	2.452	37	16
70-74	1.652	18	17	1	1.589	37	8
75-79	1.118	8	8	0	1.070	32	8
80-84	661	4	4	0	614	37	6
85 Y MAS	399	0	0	0	346	49	4

Cuadro P4: (continuación)

SEXO Y EDAD	POBLACION DE 3 AÑOS Y MAS	ASISTENCIA ESCOLAR					
		ASISTE		ASISTIO		NUNCA ASISTIO	IGNORADO
		TOTAL	ESTABLEC. PUBLICO	ESTABLEC. PRIVADO	ASISTIO		
MUJERES		14.569	9.577	4.992	41.262	1.451	479
3-4	1.674	1.041	578	463	30	402	201
5-9	4.091	3.980	2.610	1.370	40	48	23
10-14	4.388	4.183	2.678	1.505	182	8	15
15-19	4.401	2.980	1.856	1.124	1.395	10	16
20-24	4.057	1.306	998	308	2.720	17	14
25-29	3.873	432	336	96	3.406	17	18
30-34	3.843	207	157	50	3.603	21	12
35-39	3.742	125	97	28	3.582	29	6
40-44	3.695	86	63	23	3.559	39	11
45-49	3.580	53	43	10	3.479	32	16
50-54	3.265	43	38	5	3.159	49	14
55-59	3.405	27	25	2	3.296	71	11
60-64	3.766	28	27	1	3.634	87	17
65-69	3.199	23	22	1	3.074	85	17
70-74	2.457	17	17	0	2.302	120	18
75-79	2.083	25	22	3	1.907	136	15
80-84	1.366	8	5	3	1.168	154	36
85 Y MAS	876	5	5	0	726	126	19

CUADRO P4: POBLACION DE 3 AÑOS Y MAS POR SEXO Y EDAD SEGUN ASISTENCIA ESCOLAR

SEXO Y EDAD	POBLACION DE 3 AÑOS Y MAS	ASISTENCIA ESCOLAR					
		ASISTE			ASISTIO	NUNCA ASISTIO	IGNORADO
		TOTAL	ESTABLEC. PUBLICO	ESTABLEC. PRIVADO			
TOTAL	97.682	25.646	15.713	9.933	70.264	1.281	491
3-4	2.484	1.971	993	978	29	312	172
5-9	6.627	6.541	3.909	2.632	27	26	33
10-14	7.512	7.339	4.347	2.992	141	16	16
15-19	7.146	5.443	3.193	2.250	1.673	23	7
20-24	6.363	2.437	1.805	632	3.894	23	9
25-29	6.284	942	731	211	5.298	27	17
30-34	6.588	377	267	110	6.173	27	11
35-39	6.516	190	144	46	6.291	25	10
40-44	6.557	123	88	35	6.387	33	14
45-49	6.038	73	60	13	5.929	23	13
50-54	5.813	55	41	14	5.711	28	19
55-59	6.076	35	30	5	5.978	48	15
60-64	6.589	43	32	11	6.480	53	13
65-69	6.037	26	25	1	5.919	72	20
70-74	4.170	18	17	1	4.061	78	13
75-79	3.292	14	14	0	3.129	122	27
80-84	2.131	8	7	1	1.911	179	33
85 Y MAS	1.459	11	10	1	1.233	166	49

Cuadro P4: (continuación)

SEXO Y EDAD	POBLACION DE 3 AÑOS Y MAS	ASISTENCIA ESCOLAR				
		ASISTE		ASISTIO	NUNCA ASISTIO	IGNORADO
		TOTAL	ESTABLEC. PUBLICO			
VARONES	45.265	12.802	8.361	4.441	31.783	479
3-4	1.264	1.012	521	491	12	153
5-9	3.319	3.278	2.028	1.250	10	13
10-14	3.800	3.715	2.384	1.331	66	10
15-19	3.601	2.618	1.763	855	968	11
20-24	3.093	1.176	895	281	1.904	11
25-29	3.106	528	410	118	2.554	18
30-34	3.123	211	145	66	2.896	13
35-39	3.084	94	76	18	2.976	13
40-44	3.061	52	40	12	2.989	12
45-49	2.773	33	28	5	2.725	7
50-54	2.632	23	17	6	2.588	13
55-59	2.772	17	15	2	2.735	14
60-64	2.877	17	12	5	2.833	20
65-69	2.710	7	7	0	2.669	25
70-74	1.674	3	3	0	1.642	26
75-79	1.218	8	8	0	1.181	24
80-84	691	3	3	0	624	54
85 Y MAS	467	7	6	1	411	42
						7

Cuadro P4: (continuación)

SEXO Y EDAD	POBLACION DE 3 AÑOS Y MAS	ASISTENCIA ESCOLAR					
		ASISTE			ASISTIO	NUNCA ASISTIO	IGNORADO
		TOTAL	ESTABLEC. PUBLICO	ESTABLEC. PRIVADO			
MUJERES	52.417	12.844	7.352	5.492	38.481	802	290
3-4	1.220	959	472	487	17	159	85
5-9	3.308	3.263	1.881	1.382	17	13	15
10-14	3.712	3.624	1.963	1.661	75	6	7
15-19	3.545	2.825	1.430	1.395	705	12	3
20-24	3.270	1.261	910	351	1.990	12	7
25-29	3.178	414	321	93	2.744	9	11
30-34	3.465	166	122	44	3.277	14	8
35-39	3.432	96	68	28	3.315	12	9
40-44	3.496	71	48	23	3.398	21	6
45-49	3.265	40	32	8	3.204	16	5
50-54	3.181	32	24	8	3.123	15	11
55-59	3.304	18	15	3	3.243	34	9
60-64	3.712	26	20	6	3.647	33	6
65-69	3.327	19	18	1	3.250	47	11
70-74	2.496	15	14	1	2.419	52	10
75-79	2.074	6	6	0	1.948	98	22
80-84	1.440	5	4	1	1.287	125	23
85 Y MAS	992	4	4	0	822	124	42

CUADRO P4: POBLACION DE 3 AÑOS Y MAS POR SEXO Y EDAD SEGUN ASISTENCIA ESCOLAR

SEXO Y EDAD	POBLACION DE 3 AÑOS Y MAS	ASISTENCIA ESCOLAR					
		ASISTE		ASISTIO		NUNCA ASISTIO	IGNORADO
		TOTAL	ESTABLEC. PUBLICO	ESTABLEC. PRIVADO	ASISTIO		
TOTAL	107.696	29.215	16.531	12.684	76.817	1.094	570
3-4	2.671	2.188	939	1.249	32	290	161
5-9	6.801	6.709	3.621	3.088	42	22	28
10-14	7.743	7.573	3.990	3.583	146	7	17
15-19	8.073	6.489	3.523	2.966	1.552	8	24
20-24	7.489	3.492	2.390	1.102	3.964	19	14
25-29	7.393	1.254	934	320	6.106	16	17
30-34	7.411	468	339	129	6.901	24	18
35-39	7.117	273	205	68	6.806	21	17
40-44	7.272	219	155	64	7.020	21	12
45-49	6.975	129	99	30	6.805	24	17
50-54	6.265	80	58	22	6.130	35	20
55-59	6.622	68	49	19	6.489	40	25
60-64	7.066	73	57	16	6.909	55	29
65-69	6.341	60	53	7	6.185	76	20
70-74	4.501	43	35	8	4.354	77	27
75-79	3.709	44	40	4	3.535	102	28
80-84	2.494	32	28	4	2.311	117	34
85 Y MAS	1.753	21	16	5	1.530	140	62

CIRCUNSCRIPCION ELECTORAL 25

Cuadro P4: (continuación)

SEXO Y EDAD	POBLACION DE 3 AÑOS Y MAS	ASISTENCIA ESCOLAR				
		ASISTE		ASISTIO	NUNCA ASISTIO	IGNORADO
		TOTAL	ESTABLEC. PUBLICO			
			ESTABLEC. PRIVADO			
VARGONES	49.792	14.668	8.827	5.841	34.465	241
3-4	1.347	1.094	480	614	13	84
5-9	3.512	3.465	1.994	1.471	18	14
10-14	3.864	3.791	2.195	1.596	63	7
15-19	3.921	3.125	1.885	1.240	778	14
20-24	3.731	1.720	1.173	547	1.997	4
25-29	3.724	742	551	191	2.969	6
30-34	3.665	262	191	71	3.382	12
35-39	3.353	133	100	33	3.200	8
40-44	3.484	101	69	32	3.345	10
45-49	3.206	54	47	7	3.135	6
50-54	2.787	37	29	8	2.736	7
55-59	2.993	30	20	10	2.932	10
60-64	3.095	32	25	7	3.026	15
65-69	2.703	22	19	3	2.648	7
70-74	1.793	18	14	4	1.745	9
75-79	1.340	16	14	2	1.289	7
80-84	784	13	11	2	741	8
85 Y MAS	510	13	10	3	448	15

Cuadro P4: (continuación)

SEXO Y EDAD	POBLACION DE 3 AÑOS Y MAS	ASISTENCIA ESCOLAR					
		ASISTE		ASISTIO		NUNCA ASISTIO	IGNORADO
		TOTAL	ESTABLEC. PUBLICO	ESTABLEC. PRIVADO	ASISTIO		
MUJERES	57.904	14.547	7.704	6.843	42.352	676	329
3-4	1.324	1.094	459	635	19	134	77
5-9	3.289	3.244	1.627	1.617	24	7	14
10-14	3.879	3.782	1.795	1.987	83	4	10
15-19	4.152	3.364	1.638	1.726	774	4	10
20-24	3.758	1.772	1.217	555	1.967	9	10
25-29	3.669	512	383	129	3.137	9	11
30-34	3.746	206	148	58	3.519	15	6
35-39	3.764	140	105	35	3.606	9	9
40-44	3.808	118	86	32	3.675	11	4
45-49	3.769	75	52	23	3.670	13	11
50-54	3.478	43	29	14	3.394	28	13
55-59	3.629	38	29	9	3.557	19	15
60-64	3.971	41	32	9	3.883	33	14
65-69	3.638	38	34	4	3.537	50	13
70-74	2.708	25	21	4	2.609	56	18
75-79	2.369	28	26	2	2.246	74	21
80-84	1.710	19	17	2	1.570	95	26
85 Y MAS	1.243	8	6	2	1.082	106	47

CUADRO P4: POBLACION DE 3 AÑOS Y MAS POR SEXO Y EDAD SEGUN ASISTENCIA ESCOLAR

SEXO Y EDAD	POBLACION DE 3 AÑOS Y MAS	ASISTENCIA ESCOLAR						MUNCA ASISTIO	IGNORADO
		ASISTE			ASISTIO				
		TOTAL	ESTABLEC. PUBLICO	ESTABLEC. PRIVADO					
TOTAL	113.986	30.287	19.274	11.013	81.439	1.451	809		
3-4	3.134	2.467	1.159	1.308	37	426	204		
5-9	7.599	7.491	4.643	2.848	43	35	30		
10-14	8.567	8.330	5.129	3.201	199	11	27		
15-19	8.223	6.330	4.076	2.254	1.847	20	26		
20-24	7.387	3.059	2.270	789	4.276	27	25		
25-29	7.716	1.234	969	265	6.430	24	28		
30-34	8.059	495	369	126	7.497	30	37		
35-39	8.024	274	195	79	7.667	34	49		
40-44	8.062	193	120	73	7.791	44	34		
45-49	6.945	100	79	21	6.781	32	32		
50-54	6.214	58	40	18	6.090	45	21		
55-59	6.406	56	44	12	6.281	44	25		
60-64	7.202	55	48	7	7.039	73	35		
65-69	6.813	68	61	7	6.641	81	23		
70-74	5.150	37	35	2	4.992	90	31		
75-79	4.163	21	19	2	3.962	139	41		
80-84	2.617	12	12	0	2.409	134	62		
85 Y MAS	1.705	7	6	1	1.457	162	79		

Cuadro P4: (continuación)

SEXO Y EDAD	POBLACION DE 3 AÑOS Y MAS	ASISTENCIA ESCOLAR					
		ASISTE			ASISTIO	NUNCA ASISTIO	IGNORADO
		TOTAL	ESTABLEC. PUBLICO	ESTABLEC. PRIVADO			
			TOTAL	ESTABLEC. PUBLICO			
• VARNONES	52.152	15.226	10.306	4.920	36.011	558	357
3-4	1.580	1.225	584	641	17	227	111
5-9	3.860	3.811	2.478	1.333	18	17	14
10-14	4.366	4.244	2.866	1.378	100	7	15
15-19	4.151	3.114	2.186	928	1.013	10	14
20-24	3.624	1.550	1.182	368	2.047	11	16
25-29	3.712	678	548	130	3.015	10	9
30-34	3.872	259	203	56	3.584	11	18
35-39	3.769	130	91	39	3.600	17	22
40-44	3.730	62	37	25	3.635	19	14
45-49	3.118	36	30	6	3.057	14	11
50-54	2.818	22	15	7	2.773	14	9
55-59	2.855	24	21	3	2.810	10	11
60-64	3.087	19	16	3	3.028	24	16
65-69	2.786	16	15	1	2.734	24	12
70-74	2.018	20	19	1	1.958	28	12
75-79	1.479	8	8	0	1.415	37	19
80-84	820	5	5	0	764	39	12
85 Y MAS	507	3	2	1	443	39	22

Cuadro P4: (continuación)

SEXO Y EDAD	POBLACION DE 3 AÑOS Y MAS	ASISTENCIA ESCOLAR						
		ASISTE			ASISTIO	NUNCA ASISTIO	IGNORADO	
		TOTAL	ESTABLEC. PUBLICO	ESTABLEC. PRIVADO				
MUJERES	61.834	15.061	8.968	6.093	45.428	893	452	
3-4	1.554	1.242	575	667	20	199	93	
5-9	3.739	3.680	2.165	1.515	25	18	16	
10-14	4.201	4.086	2.263	1.823	99	4	12	
15-19	4.072	3.216	1.890	1.326	834	10	12	
20-24	3.763	1.509	1.088	421	2.229	16	9	
25-29	4.004	556	421	135	3.415	14	19	
30-34	4.187	236	166	70	3.913	19	19	
35-39	4.255	144	104	40	4.067	17	27	
40-44	4.332	131	83	48	4.156	25	20	
45-49	3.827	64	49	15	3.724	18	21	
50-54	3.396	36	25	11	3.317	31	12	
55-59	3.551	32	23	9	3.471	34	14	
60-64	4.115	36	32	4	4.011	49	19	
65-69	4.027	52	46	6	3.907	57	11	
70-74	3.132	17	16	1	3.034	62	19	
75-79	2.684	13	11	2	2.547	102	22	
80-84	1.797	7	7	0	1.645	95	50	
85 Y MAS	1.198	4	4	0	1.014	123	57	

CUADRO P4: POBLACION DE 3 AÑOS Y MAS POR SEXO Y EDAD SEGUN ASISTENCIA ESCOLAR

SEXO Y EDAD	POBLACION DE 3 AÑOS Y MAS	ASISTENCIA ESCOLAR						
		ASISTE			ASISTIO		NUNCA ASISTIO	IGNORADO
		TOTAL	ESTABLEC. PUBLICO	ESTABLEC. PRIVADO				
TOTAL	88.460	23.337	13.416	9.921	63.813	899	411	
3-4	2.194	1.790	802	988	25	245	134	
5-9	5.805	5.722	3.167	2.555	43	13	27	
10-14	6.686	6.510	3.483	3.027	137	9	30	
15-19	6.488	5.048	2.830	2.218	1.413	12	15	
20-24	5.840	2.410	1.760	650	3.397	18	15	
25-29	5.754	885	664	221	4.845	8	16	
30-34	5.908	353	248	105	5.519	17	19	
35-39	5.826	190	127	63	5.611	11	14	
40-44	6.124	133	94	39	5.953	25	13	
45-49	5.671	68	52	16	5.583	17	3	
50-54	5.029	66	49	17	4.937	19	7	
55-59	5.337	32	25	7	5.260	29	16	
60-64	5.810	34	27	7	5.714	52	10	
65-69	5.210	32	28	4	5.104	59	15	
70-74	4.043	21	18	3	3.944	70	8	
75-79	3.285	15	15	0	3.178	81	11	
80-84	2.116	19	18	1	1.963	106	28	
85 Y MAS	1.334	9	9	0	1.187	108	30	

Cuadro P4: (continuación)

SEXO Y EDAD	POBLACION DE 3 AÑOS Y MAS	ASISTENCIA ESCOLAR				
		ASISTE		ASISTO	NUNCA ASISTIO	IGNORADO
		TOTAL	ESTABLEC. PUBLICO	ESTABLEC. PRIVADO		
VARONES	40.501	11.782	7.177	4.605	28.217	178
3-4	1.143	923	402	521	16	68
5-9	2.963	2.923	1.701	1.222	21	15
10-14	3.492	3.394	2.005	1.389	76	19
15-19	3.248	2.444	1.499	945	792	7
20-24	2.876	1.175	882	293	1.686	10
25-29	2.798	500	375	125	2.288	6
30-34	2.806	179	121	58	2.613	10
35-39	2.690	88	66	22	2.593	3
40-44	2.843	53	40	13	2.774	4
45-49	2.638	31	26	5	2.599	0
50-54	2.280	17	14	3	2.252	2
55-59	2.322	11	8	3	2.295	5
60-64	2.508	20	17	3	2.467	6
65-69	2.188	10	9	1	2.157	6
70-74	1.523	5	4	1	1.502	1
75-79	1.137	3	3	0	1.110	5
80-84	657	5	4	1	624	6
85 Y MAS	389	1	1	0	352	5

Cuadro P4: (continuación)

SEXO Y EDAD	POBLACION DE 3 AÑOS Y MAS	ASISTENCIA ESCOLAR					
		ASISTE			ASISTIO	MUNCA ASISTIO	IGNORADO
		TOTAL	ESTABLEC. PUBLICO	ESTABLEC. PRIVADO			
MUJERES	47.959	11.555	6.239	5.316	35.596	575	233
3-4	1.051	867	400	467	9	109	66
5-9	2.842	2.799	1.466	1.333	22	9	12
10-14	3.194	3.116	1.478	1.638	61	6	11
15-19	3.240	2.604	1.331	1.273	621	7	8
20-24	2.964	1.235	878	357	1.711	13	5
25-29	2.956	385	289	96	2.557	4	10
30-34	3.102	174	127	47	2.906	13	9
35-39	3.136	102	61	41	3.018	5	11
40-44	3.281	80	54	26	3.179	13	9
45-49	3.033	37	26	11	2.984	9	3
50-54	2.749	49	35	14	2.685	10	5
55-59	3.015	21	17	4	2.965	18	11
60-64	3.302	14	10	4	3.247	37	4
65-69	3.022	22	19	3	2.947	44	9
70-74	2.520	16	14	2	2.442	55	7
75-79	2.148	12	12	0	2.068	62	6
80-84	1.459	14	14	0	1.339	84	22
85 Y MAS	945	8	8	0	835	77	25

CUADRO P4: POBLACION DE 3 AÑOS Y MAS POR SEXO Y EDAD SEGUN ASISTENCIA ESCOLAR

SEXO Y EDAD	POBLACION DE 3 AÑOS Y MAS	ASISTENCIA ESCOLAR					
		ASISTE			ASISTIO	NUNCA ASISTIO	IGNORADO
		TOTAL	ESTABLEC. PUBLICO	ESTABLEC. PRIVADO			
TOTAL	127.990	36.806	19.692	17.114	88.946	1.355	883
3-4	3.295	2.703	986	1.717	31	374	187
5-9	8.938	8.810	4.250	4.560	46	30	52
10-14	9.818	9.603	4.711	4.892	168	9	38
15-19	9.773	7.847	4.229	3.618	1.879	15	32
20-24	8.839	4.232	2.862	1.370	4.558	22	27
25-29	8.890	1.668	1.219	449	7.171	24	27
30-34	9.187	656	496	160	8.483	15	33
35-39	9.008	358	247	111	8.599	28	23
40-44	9.155	245	156	89	8.822	43	45
45-49	8.119	149	101	48	7.891	39	40
50-54	7.172	108	75	33	7.007	41	16
55-59	7.252	93	72	21	7.064	58	37
60-64	7.593	96	76	20	7.393	57	47
65-69	6.964	74	66	8	6.755	82	53
70-74	5.038	49	43	6	4.844	99	46
75-79	4.231	53	48	5	3.990	121	67
80-84	2.730	32	28	4	2.521	123	54
85 Y MAS	1.988	30	27	3	1.724	175	59

Cuadro P4: (continuación)

SEXO Y EDAD	POBLACION DE 3 AÑOS Y MAS	ASISTENCIA ESCOLAR					
		ASISTE			ASISTIO	NUNCA ASISTIO	IGNORADO
		TOTAL	ESTABLEC. PUBLICO	ESTABLEC. PRIVADO			
VARONES	58.198	18.636	10.469	8.167	38.710	485	367
3-4	1.717	1.426	517	909	15	179	97
5-9	4.565	4.504	2.311	2.193	25	11	25
10-14	5.037	4.922	2.680	2.242	90	4	21
15-19	4.786	3.834	2.173	1.661	933	5	14
20-24	4.197	2.145	1.432	713	2.026	11	15
25-29	4.216	952	704	248	3.244	9	11
30-34	4.322	344	268	76	3.955	8	15
35-39	4.157	160	115	45	3.976	11	10
40-44	4.168	103	71	32	4.022	24	19
45-49	3.640	58	41	17	3.539	21	22
50-54	3.222	36	29	7	3.159	21	6
55-59	3.246	35	28	7	3.173	25	13
60-64	3.246	36	27	9	3.173	18	19
65-69	2.905	32	30	2	2.821	27	25
70-74	1.943	13	10	3	1.890	21	19
75-79	1.454	19	17	2	1.386	31	18
80-84	815	7	7	0	770	26	12
85 Y MAS	562	10	9	1	513	33	6

Cuadro P4. (continuación)

SEXO Y EDAD	POBLACION DE 3 AÑOS Y MAS	ASISTENCIA ESCOLAR					
		ASISTE		ASISTIO		NUNCA ASISTIO	IGNORADO
		TOTAL	ESTABLEC. PUBLICO	ESTABLEC. PRIVADO	ASISTIO		
MUJERES	69.792	18.170	9.223	8.947	50.236	870	516
3-4	1.578	1.277	469	808	16	195	90
5-9	4.373	4.306	1.939	2.367	21	19	27
10-14	4.781	4.681	2.031	2.650	78	5	17
15-19	4.987	4.013	2.056	1.957	946	10	18
20-24	4.642	2.087	1.430	657	2.532	11	12
25-29	4.674	716	515	201	3.927	15	16
30-34	4.865	312	228	84	4.528	7	18
35-39	4.851	198	132	66	4.623	17	13
40-44	4.987	142	85	57	4.800	19	26
45-49	4.479	91	60	31	4.352	18	18
50-54	3.950	72	46	26	3.848	20	10
55-59	4.006	58	44	14	3.891	33	24
60-64	4.347	60	49	11	4.220	39	28
65-69	4.059	42	36	6	3.934	55	28
70-74	3.095	36	33	3	2.954	78	27
75-79	2.777	34	31	3	2.604	90	49
80-84	1.915	25	21	4	1.751	97	42
85 Y MAS	1.426	20	18	2	1.211	142	53

CUADRO P4: POBLACION DE 3 AÑOS Y MAS POR SEXO Y EDAD SEGUN ASISTENCIA ESCOLAR

SEXO Y EDAD	POBLACION DE 3 AÑOS Y MAS	ASISTENCIA ESCOLAR					
		ASISTE		ASISTIO		NUNCA ASISTIO	IGNORADO
		TOTAL	ESTABLEC. PUBLICO	ESTABLEC. PRIVADO	ASISTIO		
TOTAL	487	83	75	8	399	3	2
3-4	6	2	1	1	0	3	1
5-9	6	6	5	1	0	0	0
10-14	21	19	16	3	2	0	0
15-19	49	12	12	0	37	0	0
20-24	119	16	15	1	103	0	0
25-29	84	16	14	2	68	0	0
30-34	72	4	4	0	68	0	0
35-39	39	1	1	0	38	0	0
40-44	22	2	2	0	20	0	0
45-49	18	0	0	0	18	0	0
50-54	17	1	1	0	16	0	0
55-59	15	2	2	0	13	0	0
60-64	11	2	2	0	9	0	0
65-69	2	0	0	0	2	0	0
70-74	0	0	0	0	0	0	0
75-79	4	0	0	0	3	0	1
80-84	1	0	0	0	1	0	0
85 Y MAS	1	0	0	0	1	0	0

Cuadro P4: (continuación)

SEXO Y EDAD		POBLACION DE 3 AÑOS Y MAS	ASISTENCIA ESCOLAR						NUNCA ASISTIO	IGNORADO
			ASISTE			ASISTIO				
			TOTAL	ESTABLEC. PUBLICO	ESTABLEC. PRIVADO					
VARONES	406	60	53	7	344	2	0			
3-4	2	0	0	0	0	2	0			
5-9	5	5	4	1	0	0	0			
10-14	15	14	11	3	1	0	0			
15-19	37	5	5	0	32	0	0			
20-24	110	14	13	1	96	0	0			
25-29	78	13	11	2	65	0	0			
30-34	65	4	4	0	61	0	0			
35-39	30	0	0	0	30	0	0			
40-44	19	2	2	0	17	0	0			
45-49	14	0	0	0	14	0	0			
50-54	13	1	1	0	12	0	0			
55-59	10	1	1	0	9	0	0			
60-64	5	1	1	0	4	0	0			
65-69	1	0	0	0	1	0	0			
70-74	0	0	0	0	0	0	0			
75-79	1	0	0	0	1	0	0			
80-84	0	0	0	0	0	0	0			
85 Y MAS	1	0	0	0	1	0	0			

Cuadro P4: (continuación)

SEXO Y EDAD	POBLACION DE 3 AÑOS Y MAS	ASISTENCIA ESCOLAR						
		ASISTE			ASISTIO	NUNCA ASISTIO	IGNORADO	
		TOTAL	ESTABLEC. PUBLICO	ESTABLEC. PRIVADO				
MUJERES	81	23	22	1	55	1	2	
3-4	4	2	1	1	0	1	1	
5-9	1	1	1	0	0	0	0	
10-14	6	5	5	0	1	0	0	
15-19	12	7	7	0	5	0	0	
20-24	9	2	2	0	7	0	0	
25-29	6	3	3	0	3	0	0	
30-34	7	0	0	0	7	0	0	
35-39	9	1	1	0	8	0	0	
40-44	3	0	0	0	3	0	0	
45-49	4	0	0	0	4	0	0	
50-54	4	0	0	0	4	0	0	
55-59	5	1	1	0	4	0	0	
60-64	6	1	1	0	5	0	0	
65-69	1	0	0	0	1	0	0	
70-74	0	0	0	0	0	0	0	
75-79	3	0	0	0	2	0	1	
80-84	1	0	0	0	1	0	0	
85 Y MAS	0	0	0	0	0	0	0	

CUADRO P12: POBLACION EN HOGARES PARTICULARES, POR TIPO DE HOGAR Y PARENTESCO O RELACION CON EL JEFE DEL HOGAR SEGUN EDAD Y SEXO

TIPO DE HOGAR Y PARENTESCO O RELACION CON EL JEFE (1)	POBLACION EN HOGARES PARTICULARES	EDAD									
		HASTA 14 AÑOS		15-24 AÑOS		25-44 AÑOS		45-64 AÑOS		65 AÑOS Y MAS	
		VARONES	MUJERES	VARONES	MUJERES	VARONES	MUJERES	VARONES	MUJERES	VARONES	MUJERES
TOTAL	98.436	9.565	9.580	6.477	6.853	12.224	13.623	10.237	12.891	6.295	10.691
1. HOGAR UNIPERSONAL	5.893	2	5	95	79	463	379	551	1.156	567	2.596
-JEFE	5.833	0	1	94	68	461	363	551	1.140	566	2.589
-SERVICIO DOMESTICO Y SUS FAMILIARES	60	2	4	1	11	2	16	0	16	1	7
2. HOGAR MULTIPERSONAL FAMILIAR	91.797	9.557	9.567	6.332	6.738	11.643	13.177	9.625	11.633	5.685	7.840
2.1. HOGAR NUCLEAR	66.214	7.370	7.439	4.580	4.896	8.936	10.065	7.211	8.115	4.086	3.516
-JEFE	20.933	0	0	269	41	6.856	923	6.824	1.240	3.976	804
-CONYUGE	17.974	0	5	21	627	241	7.613	168	6.508	103	2.688
-HIJO/A	27.170	7.368	7.427	4.290	4.166	1.838	1.502	218	337	7	17
-SERVICIOS DOMEST. Y SUS FAMILIARES	137	2	7	0	62	1	27	1	30	0	7
2.2. HOGAR EXTENDIDO	23.413	1.976	1.920	1.572	1.636	2.401	2.806	2.226	3.259	1.493	4.124
-JEFE	5.899	0	0	81	36	1.212	327	1.703	754	928	858
-CONYUGE	2.978	0	0	2	75	47	1.055	51	1.325	21	402
-HIJO/A	6.106	1.320	1.278	994	962	547	771	60	162	1	11
-PADRE/MADRE O SUEGRO/A	2.621	0	0	0	0	2	7	73	388	301	1.850
-VERNO/MUERA	568	2	0	29	54	214	153	72	34	5	5
-NIETO/A	1.519	526	518	200	173	54	48	0	0	0	0
-OTROS FAMILIARES	3.668	126	123	265	308	325	439	267	584	237	994
-SERVICIOS DOMEST. Y SUS FAMILIARES	54	2	1	1	28	0	6	0	12	0	4

(1) Esta clasificación excluye al servicio doméstico y sus familiares.

CIRCUNSCRIPCION ELECTORAL 1

Cuadro P12: (continuación)

TIPO DE HOGAR Y PARENTESCO O RELACION CON EL JEFE (1)	POBLACION EN HOGARES PARTICULA- RES	EDAD									
		HASTA 14 AÑOS		15-24 AÑOS		25-44 AÑOS		45-64 AÑOS		65 AÑOS Y MAS	
		VARONES	MUJERES	VARONES	MUJERES	VARONES	MUJERES	VARONES	MUJERES	VARONES	MUJERES
2.3. HOGAR COMPUESTO	2.170	211	208	180	206	306	306	188	259	106	200
-JEFE	445	0	0	7	1	122	37	123	58	66	31
-CONYUGE	249	0	0	1	6	7	103	12	91	2	27
-HIJO/A	629	155	144	97	102	61	54	5	9	0	2
-PADRE/MADRE O SUEGRO/A	63	0	0	0	0	0	0	2	14	5	42
-YERNO/MUERA	18	0	0	3	4	6	3	1	0	0	1
-NIETO/A	39	14	18	1	5	1	0	0	0	0	0
-OTROS FAMILIARES	191	15	16	19	21	24	27	16	23	2	28
-SERVICIOS DOMEST. Y SUS FAMILIARES	6	0	0	0	2	1	2	0	1	0	0
-OTROS NO FAMIL.	530	27	30	52	65	84	80	29	63	31	69
3. HOGAR MULTIPERSONAL NO FAMILIAR	746	6	8	50	36	118	67	61	102	43	255
-JEFE	300	0	0	15	10	50	15	32	42	23	113
-SERVICIOS DOMEST. Y SUS FAMILIARES	2	0	0	0	0	0	0	0	1	0	1
-OTROS NO FAMILIARES	444	6	8	35	26	68	52	29	59	20	141

(1) Esta clasificación excluye al servicio doméstico y sus familiares.

CUADRO P12: POBLACION EN HOGARES PARTICULARES, POR TIPO DE HOGAR Y PARENTESCO O RELACION CON EL JEFE DEL HOGAR SEGUN EDAD Y SEXO

TIPO DE HOGAR Y PARENTESCO O RELACION CON EL JEFE (1)	POBLACION EN HOGARES PARTICULA- RES	EDAD									
		HASTA 14 AÑOS		15-24 AÑOS		25-44 AÑOS		45-64 AÑOS		65 AÑOS Y MAS	
		VARONES	MUJERES	VARONES	MUJERES	VARONES	MUJERES	VARONES	MUJERES	VARONES	MUJERES
TOTAL	75.144	9.116	9.036	5.330	5.678	9.721	10.324	6.973	8.691	3.924	6.351
1. HOGAR UNIPERSONAL	4.219	1	1	87	48	446	269	502	832	427	1.606
- JEFE	4.195	1	0	87	47	445	263	502	822	426	1.602
- SERVICIO DOMESTICO Y SUS FAMILIARES	24	0	1	0	1	1	6	0	10	1	4
2. HOGAR MULTIPERSONAL FAMILIAR	70.339	9.091	9.028	5.166	5.591	9.151	9.984	6.390	7.801	3.464	4.673
2.1. HOGAR NUCLEAR	48.650	6.677	6.646	3.421	3.663	6.629	7.321	4.591	5.224	2.409	2.069
- JEFE	14.750	0	0	364	76	5.352	833	4.369	948	2.359	449
- CONYUGE	12.433	1	1	31	765	176	5.616	117	4.081	46	1.599
- HIJO/A	21.404	6.675	6.643	3.025	2.794	1.101	860	105	180	4	17
- SERVICIOS DOMEST. Y SUS FAMILIARES	63	1	2	1	28	0	12	0	15	0	4
2.2. HOGAR EXTENDIDO	19.466	2.155	2.098	1.509	1.689	2.217	2.351	1.627	2.372	978	2.470
- JEFE	4.610	1	1	139	48	1.201	306	1.229	599	594	492
- CONYUGE	2.404	0	0	3	162	49	963	34	944	18	231
- HIJO/A	5.524	1.398	1.397	798	857	412	520	38	101	0	3
- PADRE/MADRE O SUEGRO/A	1.672	0	0	0	0	1	6	51	296	181	1.137
- YERNO/NUERA	492	3	4	40	79	176	112	47	14	10	7
- NIETO/A	1.381	553	487	148	137	30	23	1	2	0	0
- OTROS FAMILIARES	3.359	199	209	381	403	348	414	226	408	175	596
- SERVICIOS DOMEST. Y SUS FAMILIARES	24	1	0	0	3	0	7	1	8	0	4

(1) Esta clasificación excluye al servicio doméstico y sus familiares.

Cuadro P12: (continuación)

TIPO DE HOGAR Y PARENTESCO O RELACION CON EL JEFE (1)	POBLACION EN HOGARES PARTICULA- RES	EDAD									
		HASTA 14 AÑOS		15-24 AÑOS		25-44 AÑOS		45-64 AÑOS		65 AÑOS Y MAS	
		VARONES	MUJERES	VARONES	MUJERES	VARONES	MUJERES	VARONES	MUJERES	VARONES	MUJERES
2.3. HOGAR COMPUESTO	2.223	259	284	236	239	305	312	172	205	77	134
-JEFE	437	0	0	22	9	143	55	86	54	52	16
-CONYUGE	219	0	1	1	27	9	90	10	63	0	18
-HIJO/A	666	184	222	90	83	40	38	2	7	0	0
-PADRE/MADRE O											
-SUEGRO/A	48	0	0	0	0	1	2	3	11	2	29
-YERNO/NUERA	9	0	0	0	1	2	2	3	0	1	0
-NIETO/A	46	21	14	6	4	1	0	0	0	0	0
-OTROS FAMILIARES	233	14	19	36	31	24	44	16	27	3	19
-SERVICIOS DOMEST.											
-Y SUS FAMILIARES	7	0	1	0	3	0	3	0	0	0	0
-OTROS NO FAMIL.	558	40	27	81	81	85	78	52	43	19	52
3. HOGAR MULTIPERSONAL NO FAMILIAR	586	24	7	77	39	124	71	81	58	33	72
-JEFE	235	0	0	22	6	54	26	46	24	19	38
-SERVICIOS DOMEST.											
-Y SUS FAMILIARES	0	0	0	0	0	0	0	0	0	0	0
-OTROS NO FAMILIARES	351	24	7	55	33	70	45	35	34	14	34

(1) Esta clasificación excluye al servicio doméstico y sus familiares.

CUADRO P12: POBLACION EN HOGARES PARTICULARES, POR TIPO DE HOGAR Y PARENTESCO O RELACION CON EL JEFE DEL HOGAR SEGUN EDAD Y SEXO

TIPO DE HOGAR Y PARENTESCO O RELACION CON EL JEFE (1)	POBLACION EN HOGARES PARTICULA- RES	EDAD									
		HASTA 14 AÑOS		15-24 AÑOS		25-44 AÑOS		45-64 AÑOS		65 AÑOS Y MAS	
		VARONES	MUJERES	VARONES	MUJERES	VARONES	MUJERES	VARONES	MUJERES	VARONES	MUJERES
TOTAL	64.262	6.331	6.070	4.500	4.390	8.161	8.882	6.598	8.148	4.160	7.022
1. HOGAR UNIPERSONAL	5.299	3	1	131	60	604	390	621	966	588	1.935
- JEFE	5.252	1	0	131	52	603	384	620	946	588	1.927
- SERVICIO DOMESTICO Y SUS FAMILIARES	47	2	1	0	8	1	6	1	20	0	8
2. HOGAR MULTIPERSONAL FAMILIAR	58.238	6.322	6.062	4.247	4.288	7.396	8.403	5.880	7.110	3.534	4.996
2.1. HOGAR NUCLEAR	40.900	4.748	4.525	2.938	2.978	5.455	6.216	4.343	4.877	2.554	2.266
- JEFE	13.183	0	0	244	29	4.278	685	4.110	868	2.474	495
- CONYUGE	11.145	1	2	18	534	149	4.668	122	3.814	76	1.761
- NIJO/A	16.480	4.746	4.521	2.676	2.367	1.027	835	111	185	4	8
- SERVICIOS DOMEST. Y SUS FAMILIARES	92	1	2	0	48	1	28	0	10	0	2
2.2. HOGAR EXTENDIDO	15.549	1.382	1.343	1.154	1.153	1.652	1.925	1.404	2.050	902	2.584
- JEFE	4.044	1	0	115	41	897	292	1.071	521	550	556
- CONYUGE	1.907	1	0	5	76	29	743	40	771	17	225
- NIJO/A	3.937	948	924	641	603	299	406	32	83	0	1
- PADRE/MADRE O SUEGRO/A	1.567	0	0	0	0	0	11	30	249	191	1.086
- YERMO/NUERA	303	2	1	23	38	111	81	26	11	4	6
- NIETO/A	849	337	289	90	83	32	17	0	1	0	0
- OTROS FAMILIARES	2.920	93	126	279	305	284	366	205	412	140	710
- SERVICIOS DOMEST. Y SUS FAMILIARES	22	0	3	1	7	0	9	0	2	0	0

(1) Esta clasificación excluye al servicio doméstico y sus familiares.

Cuadro P12: (continuación)

TIPO DE HOGAR Y PARIENTESCO O RELACION CON EL JEFE (1)	POBLACION EN HOGARES PARTICULA- RES	EDAD									
		HASTA 14 AÑOS		15-24 AÑOS		25-44 AÑOS		45-64 AÑOS		65 AÑOS Y MAS	
		VARONES	MUJERES	VARONES	MUJERES	VARONES	MUJERES	VARONES	MUJERES	VARONES	MUJERES
2.3. HOGAR COMPUESTO	1.789	192	194	155	157	289	262	133	183	78	146
-JEFE	365	1	0	10	4	114	39	84	40	42	31
-CONYUGE	184	0	1	1	12	8	85	4	57	2	14
-HIJO/A	512	140	133	75	59	48	38	6	12	0	1
-PADRE/MADRE O											
-SUEGRO/A	33	0	0	0	0	0	0	2	8	3	20
-VERNO/MUERA	8	0	0	1	5	0	1	0	0	1	0
-NIETO/A	32	9	15	2	3	1	2	0	0	0	0
-OTROS FAMILIARES	161	14	13	15	14	25	31	9	13	4	23
-SERVICIOS DOMEST. Y SUS FAMILIARES	7	0	0	0	2	0	3	0	2	0	0
-OTROS NO FAMIL.	487	28	32	51	58	93	63	28	51	26	57
3. HOGAR MULTIPERSONAL NO FAMILIAR											
	725	6	7	122	42	161	89	97	72	38	91
-JEFE	281	0	0	41	8	59	35	44	21	24	49
-SERVICIOS DOMEST. Y SUS FAMILIARES	4	0	1	0	0	0	3	0	0	0	0
-OTROS NO FAMILIARES	440	6	6	81	34	102	51	53	51	14	42

(1) Esta clasificación excluye al servicio doméstico y sus familiares.

CUADRO P12: POBLACION EN HOGARES PARTICULARES, POR TIPO DE HOGAR Y PARENTESCO O RELACION CON EL JEFE DEL HOGAR SEGUN EDAD Y SEXO

TIPO DE HOGAR Y PARENTESCO O RELACION CON EL JEFE (1)	POBLACION EN HOGARES PARTICULA- RES	EDAD									
		HASTA 14 AÑOS		15-24 AÑOS		25-44 AÑOS		45-64 AÑOS		65 AÑOS Y MAS	
		VARONES	MUJERES	VARONES	MUJERES	VARONES	MUJERES	VARONES	MUJERES	VARONES	MUJERES
TOTAL	52.641	6.069	6.028	3.964	4.006	6.772	7.294	5.071	6.135	2.699	4.603
1. HOGAR UNIPERSONAL	3.501	1	2	62	43	390	225	418	649	386	1.325
-JEFE	3.484	0	1	62	41	389	222	418	642	386	1.323
-SERVICIO DOMESTICO Y SUS FAMILIARES	17	1	1	0	2	1	3	0	7	0	2
2. HOGAR MULTIPERSONAL FAMILIAR	48.699	6.064	6.024	3.846	3.927	6.287	7.023	4.600	5.444	2.287	3.197
2.1. HOGAR NUCLEAR	34.599	4.505	4.549	2.634	2.684	4.604	5.213	3.465	3.830	1.667	1.448
-JEFE	10.588	0	0	281	34	3.701	660	3.307	651	1.634	320
-CONYUGE	8.850	1	1	9	549	108	3.909	66	3.056	31	1.120
-HIJO/A	15.117	4.504	4.544	2.344	2.076	795	636	92	119	2	5
-SERVICIOS DOMEST. Y SUS FAMILIARES	44	0	4	0	25	0	8	0	4	0	3
2.2. HOGAR EXTENDIDO	12.807	1.408	1.322	1.064	1.101	1.502	1.622	1.016	1.494	597	1.681
-JEFE	3.170	1	0	95	33	871	263	784	368	368	387
-CONYUGE	1.537	0	1	9	103	26	612	19	547	5	155
-HIJO/A	3.568	980	889	512	538	224	333	26	65	0	1
-PADRE/MADRE O SUEGRO/A	1.086	0	0	0	0	5	4	49	224	107	697
-YERNO/NUERA	254	1	1	34	43	92	47	17	6	2	11
-NIETO/A	779	303	271	95	80	20	10	0	0	0	0
-OTROS FAMILIARES	2.405	122	159	318	300	264	292	121	284	115	430
-SERVICIOS DOMEST. Y SUS FAMILIARES	8	1	1	1	4	0	1	0	0	0	0

(1) Esta clasificación excluye al servicio doméstico y sus familiares.

Cuadro P12: (continuación)

TIPO DE HOGAR Y PARENTESCO O RELACION CON EL JEFE (1)	POBLACION EN HOGARES PARTICULA- RES	EDAD									
		HASTA 14 AÑOS		15-24 AÑOS		25-44 AÑOS		45-64 AÑOS		65 AÑOS Y MAS	
		VARONES	MUJERES	VARONES	MUJERES	VARONES	MUJERES	VARONES	MUJERES	VARONES	MUJERES
2.3. HOGAR COMPUESTO	1.293	151	153	148	142	181	188	119	120	23	68
-JEFE	271	1	0	12	9	92	37	65	30	12	13
-CONYUGE	136	0	0	2	10	3	73	3	35	1	9
-HIJO/A	381	114	109	57	61	15	17	3	5	0	0
-PADRE/MADRE O SUEGRO/A	24	0	0	0	0	0	1	1	6	2	14
-YERNO/NUERA	6	0	0	0	1	1	2	1	1	0	0
-NIETO/A	27	11	10	2	3	1	0	0	0	0	0
-OTROS FAMILIARES	125	12	11	16	13	16	16	11	20	3	7
-SERVICIOS DOMEST. Y SUS FAMILIARES	0	0	0	0	0	0	0	0	0	0	0
-OTROS NO FAMIL.	323	13	23	59	45	53	42	35	23	5	25
3. HOGAR MULTIPERSONAL NO FAMILIAR	441	4	2	56	36	95	46	53	42	26	81
-JEFE	159	0	0	13	6	40	17	25	20	13	25
-SERVICIOS DOMEST. Y SUS FAMILIARES	1	0	0	0	0	0	1	0	0	0	0
-OTROS NO FAMILIARES	281	4	2	43	30	55	28	28	22	13	56

(1) Esta clasificación excluye al servicio doméstico y sus familiares.

CUADRO P12: POBLACION EN HOGARES PARTICULARES, POR TIPO DE HOGAR Y PARENTESCO O RELACION CON EL JEFE DEL HOGAR SEGUN EDAD Y SEXO

TIPO DE HOGAR Y PARENTESCO O RELACION CON EL JEFE (1)	POBLACION EN HOGARES PARTICULA- RES	EDAD									
		HASTA 14 AÑOS		15-24 AÑOS		25-44 AÑOS		45-64 AÑOS		65 AÑOS Y MAS	
		VARONES	MUJERES	VARONES	MUJERES	VARONES	MUJERES	VARONES	MUJERES	VARONES	MUJERES
TOTAL	162.632	15.789	15.466	10.534	11.638	20.277	23.615	16.556	21.353	9.888	17.516
1. HOGAR UNIPERSONAL	11.668	5	6	185	206	1.039	1.056	914	2.380	986	4.891
- JEFE	11.502	0	1	185	179	1.038	1.026	914	2.309	986	4.864
- SERVICIO DOMESTICO Y SUS FAMILIARES	166	5	5	0	27	1	30	0	71	0	27
2. HOGAR MULTIPERSONAL FAMILIAR	149.608	15.761	15.447	10.222	11.306	18.996	22.392	15.549	18.796	8.829	12.310
2.1. HOGAR NUCLEAR	112.914	12.739	12.459	7.718	8.569	15.285	17.885	12.269	13.777	6.633	5.580
- JEFE	35.764	1	0	373	81	12.069	1.767	11.644	2.228	6.441	1.160
- CONYUGE	30.781	0	3	36	971	417	13.459	362	10.983	182	4.368
- HIJO/A	45.752	12.729	12.436	7.307	7.215	2.794	2.490	262	479	10	30
- SERVICIOS DOMEST. Y SUS FAMILIARES	617	9	20	2	302	5	169	1	87	0	22
2.2. HOGAR EXTENDIDO	33.314	2.705	2.676	2.213	2.380	3.239	3.967	2.994	4.634	2.058	6.448
- JEFE	8.716	0	1	127	81	1.773	587	2.338	1.191	1.208	1.410
- CONYUGE	4.167	0	0	6	107	67	1.498	78	1.791	44	576
- HIJO/A	8.358	1.942	1.871	1.336	1.378	633	944	77	167	1	9
- PADRE/MADE O SUEGRO/A	3.824	0	0	0	0	2	14	83	536	450	2.739
- YERNO/NUERA	640	2	2	56	73	233	154	63	33	6	18
- NIETO/A	1.839	621	623	259	234	52	48	1	1	0	0
- OTROS FAMILIARES	5.638	134	175	428	464	476	684	353	889	348	1.687
- SERVICIOS DOMEST. Y SUS FAMILIARES	132	6	4	1	43	3	38	1	26	1	9

(1) Esta clasificación excluye al servicio doméstico y sus familiares.

Cuadro P12: (continuación)

TIPO DE HOGAR Y PARENTESCO O RELACION CON EL JEFE (1)	POBLACION EN HOGARES PARTICULA- RES	EDAD									
		HASTA 14 AÑOS		15-24 AÑOS		25-44 AÑOS		45-64 AÑOS		65 AÑOS Y MAS	
		VARONES	MUJERES	VARONES	MUJERES	VARONES	MUJERES	VARONES	MUJERES	VARONES	MUJERES
2.3. HOGAR COMPUESTO	3.380	317	312	291	357	472	540	286	385	138	282
-JEFE	714	1	0	16	12	202	77	183	84	89	50
-CONYUGE	365	0	0	1	18	10	153	5	125	3	50
-HIJO/A	972	254	236	166	147	84	65	13	5	1	1
-PADRE/MADRE O											
-SUEGRO/A	79	0	0	0	0	0	0	1	15	11	52
-YERNO/NUERA	13	0	0	0	0	7	3	2	1	0	0
-NIETO/A	39	10	13	4	8	4	0	0	0	0	0
-OTROS FAMILIARES	244	5	18	31	16	26	47	16	43	8	34
-SERVICIOS DOMEST. Y SUS FAMILIARES	31	0	0	1	8	0	10	0	11	0	1
-OTROS NO FAMIL.	923	47	45	72	148	139	185	66	101	26	94
3. HOGAR MULTIPERSONAL NO FAMILIAR	1.356	23	13	127	126	242	167	93	177	73	315
-JEFE	582	0	0	44	40	100	59	51	74	35	179
-SERVICIOS DOMEST. Y SUS FAMILIARES	5	0	0	0	1	0	2	0	2	0	0
-OTROS NO FAMILIARES	769	23	13	83	85	142	106	42	101	38	136

(1) Esta clasificación excluye al servicio doméstico y sus familiares.

CUADRO P12: POBLACION EN HOGARES PARTICULARES, POR TIPO DE HOGAR Y PARENTESCO O RELACION CON EL JEFE DEL HOGAR SEGUN EDAD Y SEXO

TIPO DE HOGAR Y PARENTESCO O RELACION CON EL JEFE (1)	POBLACION EN HOGARES PARTICULA- RES	EDAD									
		HASTA 14 AÑOS		15-24 AÑOS		25-44 AÑOS		45-64 AÑOS		65 AÑOS Y MAS	
		VARONES	MUJERES	VARONES	MUJERES	VARONES	MUJERES	VARONES	MUJERES	VARONES	MUJERES
TOTAL	125.085	11.430	11.298	7.890	8.573	15.868	18.481	12.492	16.924	7.933	14.196
1. HOGAR UNIPERSONAL	10.460	3	2	201	169	964	1.160	887	2.096	864	4.114
-JEFE	10.344	0	0	200	153	963	1.141	887	2.054	863	4.083
-SERVICIO DOMESTICO Y SUS FAMILIARES	116	3	2	1	16	1	19	0	42	1	31
2. HOGAR MULTIPERSONAL FAMILIAR	113.274	11.418	11.281	7.529	8.290	14.649	17.125	11.517	14.626	7.004	9.835
2.1. HOGAR NUCLEAR	85.030	9.216	9.070	5.605	6.239	11.828	13.637	9.077	10.573	5.317	4.468
-JEFE	27.737	1	0	343	64	9.341	1.491	8.619	1.805	5.151	4.922
-CONYUGE	23.732	1	1	36	855	394	10.230	258	8.293	156	3.508
-HIJO/A	33.185	9.209	9.058	5.224	5.144	2.093	1.821	198	405	9	24
-SERVICIOS DOMEST. Y SUS FAMILIARES	376	5	11	2	176	0	95	2	70	1	14
2.2. HOGAR EXTENDIDO	25.338	1.956	1.956	1.643	1.755	2.438	3.021	2.197	3.685	1.562	5.125
-JEFE	6.916	1	0	133	78	1.351	455	1.755	1.041	974	1.128
-CONYUGE	3.055	0	0	3	71	39	1.094	50	1.343	24	431
-HIJO/A	6.002	1.374	1.366	934	931	482	719	44	149	0	3
-PADRE/MAORE O SUEGRO/A	2.892	0	0	0	0	3	8	43	386	324	2.128
-YERNO/MUEIRA	453	0	2	35	57	160	107	47	24	7	14
-NIETO/A	1.357	471	447	164	178	52	44	1	0	0	0
-OTROS FAMILIARES	4.549	108	134	374	410	351	558	256	709	231	1.418
-SERVICIOS DOMEST. Y SUS FAMILIARES	114	2	7	0	30	0	36	1	33	2	3

(1) Esta clasificación excluye al servicio doméstico y sus familiares.

Cuadro P12: (continuación)

TIPO DE HOGAR Y PARENTESCO O RELACION CON EL JEFE (1)	POBLACION EN HOGARES PARTICULA- RES	EDAD									
		HASTA 14 AÑOS		15-24 AÑOS		25-44 AÑOS		45-64 AÑOS		65 AÑOS Y MAS	
		VARONES	MUJERES	VARONES	MUJERES	VARONES	MUJERES	VARONES	MUJERES	VARONES	MUJERES
2.3. HOGAR COMPUESTO	2.906	246	255	281	296	383	467	243	368	125	242
-JEFE	617	0	0	14	8	158	72	163	83	77	42
-CONYUGE	279	1	0	1	14	11	115	6	93	2	36
-HIJO/A	860	182	198	178	138	65	80	4	14	0	1
-PADRE/MADRE O SUEGRO/A	78	0	0	0	0	1	0	4	15	12	46
-YERNO/MUEVA	19	0	0	3	4	3	7	1	0	1	0
-NIETO/A	45	20	16	3	4	2	0	0	0	0	0
-OTROS FAMILIARES	267	12	12	28	26	28	45	15	51	13	37
-SERVICIOS DOMEST. Y SUS FAMILIARES	20	1	0	0	5	0	10	0	3	0	1
-OTROS NO FAMIL.	721	30	29	54	97	115	138	50	109	20	79
3. HOGAR MULTIPERSONAL NO FAMILIAR	1.351	9	15	160	114	255	196	88	202	65	247
-JEFE	596	0	0	56	30	115	69	56	82	41	147
-SERVICIOS DOMEST. Y SUS FAMILIARES	6	0	0	0	1	0	3	0	1	0	1
-OTROS NO FAMILIARES	749	9	15	104	83	140	124	32	119	24	99

(1) Esta clasificación excluye al servicio doméstico y sus familiares.

CUADRO P12:POBLACION EN HOGARES PARTICULARES, POR TIPO DE HOGAR Y PARENTESCO O RELACION CON EL JEFE DEL HOGAR SEGUN EDAD Y SEXO

TIPO DE HOGAR Y PARENTESCO O RELACION CON EL JEFE (1)	POBLACION EN HOGARES PARTICULA- RES	EDAD									
		HASTA 14 AÑOS		15-24 AÑOS		25-44 AÑOS		45-64 AÑOS		65 AÑOS Y MAS	
		VARONES	MUJERES	VARONES	MUJERES	VARONES	MUJERES	VARONES	MUJERES	VARONES	MUJERES
TOTAL	134.799	12.293	12.130	8.553	9.296	17.931	21.107	12.856	17.906	8.012	14.715
1.HOGAR UNIPERSONAL	13.219	2	11	298	298	1.434	1.705	1.060	2.695	948	4.768
-JEFE	13.021	1	4	295	272	1.434	1.671	1.057	2.603	947	4.737
-SERVICIO DOMESTICO Y SUS FAMILIARES	198	1	7	3	26	0	34	3	92	1	31
2.HOGAR MULTIPERSONAL FAMILIAR	119.613	12.277	12.102	7.975	8.766	16.064	19.074	11.689	15.003	6.998	9.665
2.1.HOGAR NUCLEAR	91.948	10.146	9.955	5.987	6.486	13.099	15.459	9.501	11.116	5.479	4.720
-JEFE	30.528	1	0	446	69	10.731	1.831	9.026	2.121	5.324	979
-CONYUGE	25.874	1	4	44	1.032	449	11.689	297	8.527	147	3.704
-HIJO/A	34.998	10.141	9.938	5.493	5.099	1.915	1.809	177	398	8	20
-SERVICIOS DOMEST. Y SUS FAMILIARES	548	3	13	4	286	4	150	1	70	0	17
2.2.HOGAR EXTENDIDO	24.412	1.843	1.890	1.667	1.854	2.516	3.079	1.965	3.520	1.385	4.693
-JEFE	6.900	0	0	194	113	1.423	610	1.577	1.050	842	1.091
-CONYUGE	2.814	0	0	9	95	62	1.044	53	1.176	23	352
-HIJO/A	5.507	1.291	1.301	851	871	447	581	36	118	3	8
-PADRE/MADRE O SUEGRO/A	2.762	0	0	0	0	1	9	53	444	283	1.972
-YERNO/MUELA	382	0	3	30	42	138	100	25	26	6	12
-NIETO/A	1.226	396	431	150	180	33	34	1	1	0	0
-OTROS FAMILIARES	4.698	149	147	432	511	411	672	220	679	228	1.249
-SERVICIOS DOMEST. Y SUS FAMILIARES	123	7	8	1	42	1	29	0	26	0	9

(1) Esta clasificación excluye al servicio doméstico y sus familiares.

Cuadro P12: (continuación)

TIPO DE HOGAR Y PARENTESCO O RELACION CON EL JEFE (1)	POBLACION EN HOGARES PARTICULA- RES	EDAD									
		HASTA 14 AÑOS		15-24 AÑOS		25-44 AÑOS		45-64 AÑOS		65 AÑOS Y MAS	
		VARONES	MUJERES	VARONES	MUJERES	VARONES	MUJERES	VARONES	MUJERES	VARONES	MUJERES
2.3. HOGAR COMPUESTO	3.253	288	257	321	426	449	536	223	367	134	252
-JEFE	709	0	0	24	21	207	97	150	91	74	45
-CONYUGE	313	0	0	4	18	16	113	8	119	5	30
-HIJO/A	847	226	199	127	175	50	56	5	7	0	2
-PADRE/MADRE O											
-SUEGRO/A	92	0	0	0	0	1	2	6	29	6	48
-YERNO/MUERA	7	0	0	3	0	3	0	0	0	1	0
-NIETO/A	40	15	9	6	8	2	0	0	0	0	0
-OTROS FAMILIARES	307	19	18	35	47	30	69	16	31	13	29
-SERVICIOS DOMEST. Y SUS FAMILIARES	17	0	0	1	7	0	5	0	4	0	0
-OTROS NO FAMIL.	921	28	31	121	150	140	194	38	86	35	98
3. HOGAR MULTIPERSONAL NO FAMILIAR	1.967	14	17	280	232	433	328	107	208	66	282
-JEFE	834	0	0	98	74	184	124	58	93	43	160
-SERVICIOS DOMEST. Y SUS FAMILIARES	3	0	0	0	1	0	0	0	2	0	0
-OTROS NO FAMILIARES	1.130	14	17	182	157	249	204	49	113	23	122

(1) Esta clasificación excluye al servicio doméstico y sus familiares.

CUADRO P12: POBLACION EN HOGARES PARTICULARES, POR TIPO DE HOGAR Y PARENTESCO O RELACION CON EL JEFE DEL HOGAR SEGUN EDAD Y SEXO

TIPO DE HOGAR Y PARENTESCO O RELACION CON EL JEFE (1)	POBLACION EN HOGARES PARTICULA- RES	EDAD									
		HASTA 14 AÑOS		15-24 AÑOS		25-44 AÑOS		45-64 AÑOS		65 AÑOS Y MAS	
		VARONES	MUJERES	VARONES	MUJERES	VARONES	MUJERES	VARONES	MUJERES	VARONES	MUJERES
TOTAL	54.676	5.235	5.166	3.423	3.737	6.999	7.977	5.403	7.062	3.505	6.169
1. HOGAR UNIPERSONAL	4.881	1	5	97	98	505	487	514	956	442	1.776
- JEFE	4.831	0	1	97	92	505	480	513	934	442	1.767
- SERVICIO DOMESTICO Y SUS FAMILIARES	50	1	4	0	6	0	7	1	22	0	9
2. HOGAR MULTIPERSONAL FAMILIAR	49.007	5.225	5.153	3.252	3.565	6.351	7.377	4.833	6.010	3.015	4.226
2.1. HOGAR NUCLEAR	35.335	4.021	3.985	2.310	2.491	4.805	5.663	3.698	4.256	2.188	1.918
- JEFE	11.601	0	0	224	33	3.873	652	3.507	755	2.117	440
- CONYUGE	9.830	1	1	21	487	139	4.218	112	3.317	69	1.465
- HIJO/A	13.824	4.018	3.980	2.064	1.937	793	774	79	167	2	10
- SERVICIOS DOMEST. Y SUS FAMILIARES	80	2	4	1	34	0	19	0	17	0	3
2.2. HOGAR EXTENDIDO	12.182	1.050	1.040	806	921	1.331	1.522	1.008	1.572	757	2.175
- JEFE	3.272	0	0	83	54	731	260	770	437	443	494
- CONYUGE	1.441	0	0	3	60	30	571	18	538	9	212
- HIJO/A	2.864	708	694	381	448	225	316	25	62	1	4
- PADRE/MADRE O SUEGRO/A	1.275	0	0	0	0	1	11	30	185	149	899
- YERNO/NUERA	213	0	0	14	25	79	57	13	9	5	11
- NIETO/A	712	249	255	76	84	31	14	1	2	0	0
- OTROS FAMILIARES	2.385	93	90	249	243	233	289	150	335	150	553
- SERVICIOS DOMEST. Y SUS FAMILIARES	20	0	1	0	7	1	4	1	4	0	2

(1) Esta clasificación excluye al servicio doméstico y sus familiares.

Cuadro P12: (continuación)

TIPO DE HOGAR Y PARENTESCO O RELACION CON EL JEFE (1)	POBLACION EN HOGARES PARTICULA- RES	EDAD									
		HASTA 14 AÑOS		15-24 AÑOS		25-44 AÑOS		45-64 AÑOS		65 AÑOS Y MAS	
		VARONES	MUJERES	VARONES	MUJERES	VARONES	MUJERES	VARONES	MUJERES	VARONES	MUJERES
2.3. HOGAR COMPUESTO	1.490	154	128	136	153	215	192	127	182	70	133
-JEFE	331	0	0	11	4	96	31	77	48	32	32
-CONYUGE	157	0	0	0	10	8	59	9	51	2	18
-HIJO/A	401	123	99	62	53	34	15	3	11	0	1
-PADRE/MADRE O											
-SUEGRO/A	37	0	0	0	0	0	1	3	2	6	25
-VERNO/HUERA	6	0	0	0	0	3	2	1	0	0	0
-NIETO/A	17	6	6	2	2	1	0	0	0	0	0
-OTROS FAMILIARES	136	7	3	26	18	17	17	6	19	5	18
-SERVICIOS DOMEST. Y SUS FAMILIARES	4	0	0	0	2	0	1	0	0	0	1
-OTROS NO FAMIL.	401	18	20	35	64	56	66	28	51	25	38
3. HOGAR MULTIPERSONAL NO FAMILIAR	788	9	8	74	74	143	113	56	96	48	167
-JEFE	339	0	1	20	25	65	50	31	51	28	68
-SERVICIOS DOMEST. Y SUS FAMILIARES	4	0	0	0	1	0	1	0	1	0	1
-OTROS NO FAMILIARES	445	9	7	54	48	78	62	25	44	20	98

(1) Esta clasificación excluye al servicio doméstico y sus familiares.

CUADRO P12: POBLACION EN HOGARES PARTICULARES, POR TIPO DE HOGAR Y PARENTESCO O RELACION CON EL JEFE DEL HOGAR SEGUN EDAD Y SEXO

TIPO DE HOGAR Y PARENTESCO O RELACION CON EL JEFE (1)	POBLACION EN HOGARES PARTICULA- RES	EDAD									
		HASTA 14 AÑOS		15-24 AÑOS		25-44 AÑOS		45-64 AÑOS		65 AÑOS Y MAS	
		VARONES	MUJERES	VARONES	MUJERES	VARONES	MUJERES	VARONES	MUJERES	VARONES	MUJERES
TOTAL	85.441	7.970	7.699	5.785	6.218	11.783	13.486	7.923	10.901	4.800	8.876
1. HOGAR UNIPERSONAL	9.270	8	7	343	261	1.105	1.201	928	1.811	733	2.873
-JEFE	9.153	2	2	343	246	1.105	1.171	926	1.774	732	2.852
-SERVICIO DOMESTICO Y SUS FAMILIARES	117	6	5	0	15	0	30	2	37	1	21
2. HOGAR MULTIPERSONAL FAMILIAR	74.260	7.948	7.674	5.121	5.698	10.245	11.962	6.877	8.923	4.011	5.801
2.1. HOGAR NUCLEAR	53.033	6.100	5.856	3.395	3.721	7.729	8.999	5.278	6.187	3.082	2.686
-JEFE	17.807	2	0	398	66	6.348	1.118	4.931	1.319	2.977	648
-CONYUGE	14.815	0	1	39	832	255	6.785	180	4.606	104	2.013
-HIJO/A	20.215	6.096	5.844	2.957	2.726	1.126	1.057	166	224	1	18
-SERVICIOS DOMEST. Y SUS FAMILIARES	196	2	11	1	97	0	39	1	38	0	7
2.2. HOGAR EXTENDIDO	18.244	1.552	1.516	1.419	1.591	2.076	2.471	1.399	2.433	844	2.943
-JEFE	5.079	0	1	206	132	1.184	500	1.041	767	504	744
-CONYUGE	1.996	0	0	10	116	44	843	55	701	17	210
-HIJO/A	4.156	1.057	1.029	560	601	330	439	45	92	1	2
-PADRE/MADRE O SUEGRO/A	1.737	0	0	0	0	0	10	51	339	159	1.178
-YERRO/MUEVA	321	1	1	19	46	111	86	30	16	3	8
-NIETO/A	1.011	352	357	125	125	23	29	0	0	0	0
-OTROS FAMILIARES	3.889	141	127	498	550	384	556	175	498	160	800
-SERVICIOS DOMEST. Y SUS FAMILIARES	55	1	1	1	21	0	8	2	20	0	1

(1) Esta clasificación excluye al servicio doméstico y sus familiares.

Cuadro P12: (continuación)

TIPO DE HOGAR Y PARENTESCO O RELACION CON EL JEFE (1)	POBLACION EN HOGARES PARTICULA- RES	EDAD									
		HASTA 14 AÑOS		15-24 AÑOS		25-44 AÑOS		45-64 AÑOS		65 AÑOS Y MAS	
		VARONES	MUJERES	VARONES	MUJERES	VARONES	MUJERES	VARONES	MUJERES	VARONES	MUJERES
2.3. HOGAR COMPUESTO	2.983	296	302	307	386	440	492	200	303	85	172
-JEFE	657	2	1	31	37	205	92	124	79	49	37
-CONYUGE	256	0	0	1	17	13	126	9	67	2	21
-HIJO/A	809	238	229	116	116	43	46	6	14	0	1
-PADRE/MADRE O	79	0	0	0	0	0	2	6	27	13	31
-SUEGRO/A	10	0	0	1	1	4	4	0	0	0	0
-YERMO/MUERA	33	12	13	3	3	1	1	0	0	0	0
-NIETO/A	311	14	23	48	57	39	48	14	34	4	30
-OTROS FAMILIARES											
-SERVICIOS DOMEST.											
-Y SUS FAMILIARES	13	0	0	0	8	0	3	0	1	0	1
-OTROS NO FAMIL.	815	30	36	107	147	135	170	41	81	17	51

3. HOGAR MULTIPERSONAL
NO FAMILIAR

1.911	14	18	321	259	433	323	118	167	56	202
817	0	0	110	87	204	130	60	68	36	122
5	0	0	0	1	0	1	0	3	0	0
1.089	14	18	211	171	229	192	58	96	20	80

-JEFE
-SERVICIOS DOMEST.
-Y SUS FAMILIARES
-OTROS NO FAMILIARES

(1) Esta clasificación excluye al servicio doméstico y sus familiares.

CUADRO P12: POBLACION EN HOGARES PARTICULARES, POR TIPO DE HOGAR Y PARENTESCO O RELACION CON EL JEFE DEL HOGAR SEGUN EDAD Y SEXO

TIPO DE HOGAR Y PARENTESCO O RELACION CON EL JEFE (1)	POBLACION EN HOGARES PARTICULA- RES	EDAD									
		HASTA 14 AÑOS		15-24 AÑOS		25-44 AÑOS		45-64 AÑOS		65 AÑOS Y MAS	
		VARONES	MUJERES	VARONES	MUJERES	VARONES	MUJERES	VARONES	MUJERES	VARONES	MUJERES
TOTAL	43.054	3.629	3.459	2.825	2.961	5.452	6.539	4.093	6.008	2.778	5.310
1. HOGAR UNIPERSONAL	5.430	1	3	173	132	541	627	517	1.143	450	1.843
-JEFE	5.386	0	2	173	126	541	619	517	1.121	450	1.837
-SERVICIO DOMESTICO Y SUS FAMILIARES	44	1	1	0	6	0	8	0	22	0	6
2. HOGAR MULTIPERSONAL FAMILIAR	36.639	3.624	3.453	2.486	2.703	4.709	5.756	3.530	4.737	2.300	3.341
2.1. HOGAR NUCLEAR	26.289	2.802	2.645	1.658	1.810	3.601	4.352	2.722	3.369	1.803	1.527
-JEFE	9.060	0	0	190	31	2.867	609	2.536	744	1.735	348
-CONYUGE	7.459	0	2	17	359	158	3.113	110	2.472	66	1.162
-HIJO/A	9.703	2.802	2.638	1.451	1.387	576	617	76	141	2	13
-SERVICIOS DOMEST. Y SUS FAMILIARES	67	0	5	0	33	0	13	0	12	0	4
2.2. HOGAR EXTENDIDO	8.857	692	661	669	733	890	1.138	714	1.226	455	1.679
-JEFE	2.571	0	1	95	58	522	237	537	399	294	428
-CONYUGE	942	0	0	4	43	15	360	24	355	13	128
-HIJO/A	1.866	458	432	259	290	133	227	20	44	1	2
-PADRE/MADRE O SUEGRO/A	873	0	0	0	0	2	7	28	144	67	625
-YERNO/MUEIRA	131	0	0	9	19	51	30	9	6	4	3
-NIETO/A	457	160	157	66	51	8	13	2	0	0	0
-OTROS FAMILIARES	1.988	74	70	236	267	158	256	94	270	76	487
-SERVICIOS DOMEST. Y SUS FAMILIARES	29	0	1	0	5	1	8	0	8	0	6

(1) Esta clasificación excluye al servicio domestico y sus familiares.

CUADRO P12: POBLACION EN HOGARES PARTICULARES, POR TIPO DE HOGAR Y PARENTESCO O RELACION CON EL JEFE DEL HOGAR SEGUN EDAD Y SEXO

TIPO DE HOGAR Y PARENTESCO O RELACION CON EL JEFE (1)	POBLACION EN HOGARES PARTICULA- RES	EDAD									
		HASTA 14 AÑOS		15-24 AÑOS		25-44 AÑOS		45-64 AÑOS		65 AÑOS Y MAS	
		VARONES	MUJERES	VARONES	MUJERES	VARONES	MUJERES	VARONES	MUJERES	VARONES	MUJERES
TOTAL	46.848	3.832	3.729	3.536	3.742	5.911	6.973	4.346	6.341	2.958	5.489
1. HOGAR UNIPERSONAL	5.911	5	1	243	228	666	735	519	1.170	448	1.896
-JEFE	5.790	1	0	242	209	664	708	518	1.126	448	1.874
-SERVICIO DOMESTICO Y SUS FAMILIARES	121	4	1	1	19	2	27	1	44	0	22
2. HOGAR MULTIPERSONAL FAMILIAR	39.581	3.824	3.721	3.013	3.281	4.965	6.073	3.759	5.035	2.472	3.447
2.1. HOGAR NUCLEAR	27.933	2.983	2.884	1.939	2.130	3.685	4.498	2.871	3.482	1.875	1.586
-JEFE	9.333	0	0	182	39	2.869	605	2.712	740	1.813	373
-CONYUGE	7.666	0	0	21	383	123	3.233	87	2.581	57	1.181
-HIJO/A	10.705	2.978	2.878	1.734	1.595	690	603	72	134	5	16
-SERVICIOS DOMEST. Y SUS FAMILIARES	229	5	6	2	113	3	57	0	27	0	16
2.2. HOGAR EXTENDIDO	9.648	687	697	841	896	1.005	1.271	720	1.301	522	1.708
-JEFE	2.868	0	1	152	150	553	280	529	426	317	460
-CONYUGE	968	0	0	6	51	18	365	19	372	8	129
-HIJO/A	1.954	470	439	292	276	149	269	20	36	1	2
-PADRE/MADRE O SUEGRO/A	928	0	0	0	0	3	5	33	170	85	632
-VERNO/NUERA	134	0	1	6	11	49	41	13	7	3	3
-NIETO/A	478	157	176	80	51	5	9	0	0	0	0
-OTROS FAMILIARES	2.266	60	78	305	339	226	292	106	274	108	478
-SERVICIOS DOMEST. Y SUS FAMILIARES	52	0	2	0	18	2	10	0	16	0	4

... (1) Esta clasificación excluye al servicio doméstico y sus familiares.

Cuadro P12: (continuación)

TIPO DE HOGAR Y PARENTESCO O RELACION CON EL JEFE (1)	POBLACION EN HOGARES PARTICULA- RES	EDAD									
		HASTA 14 AÑOS		15-24 AÑOS		25-44 AÑOS		45-64 AÑOS		65 AÑOS Y MAS	
		VARONES	MUJERES	VARONES	MUJERES	VARONES	MUJERES	VARONES	MUJERES	VARONES	MUJERES
2.3. HOGAR COMPUESTO	2.000	154	140	233	255	275	304	159	252	75	153
-JEFE	450	0	0	36	21	114	48	96	59	39	37
-CONYUGE	164	0	0	0	9	6	75	10	49	4	11
-HIJO/A	500	133	105	75	82	45	43	2	14	0	1
-PADRE/MADRE O SUEGRO/A	50	0	0	0	0	1	2	4	16	7	20
-YERNO/MUERA	10	0	0	1	0	2	4	2	0	0	1
-NIETO/A	21	2	8	4	2	3	2	0	0	0	0
-OTROS FAMILIARES	215	8	7	39	40	16	25	9	34	6	31
-SERVICIOS DOMEST. Y SUS FAMILIARES	20	1	1	0	4	0	5	0	5	0	4
-OTROS NO FAMIL.	570	10	19	78	97	88	100	36	75	19	48
3. HOGAR MULTIPERSONAL NO FAMILIAR	1.356	3	7	280	233	280	165	77	136	38	137
-JEFE	596	0	0	105	78	126	70	49	53	24	91
-SERVICIOS DOMEST. Y SUS FAMILIARES	4	0	0	1	1	0	1	0	0	0	1
-OTROS NO FAMILIARES	756	3	7	174	154	154	94	28	83	14	45

(1) Esta clasificación excluye al servicio doméstico y sus familiares.

CUADRO P12: POBLACION EN HOGARES PARTICULARES, POR TIPO DE HOGAR Y PARENTESCO O RELACION CON EL JEFE DEL HOGAR SEGUN EDAD Y SEXO

TIPO DE HOGAR Y PARENTESCO O RELACION CON EL JEFE (1)	POBLACION EN HOGARES PARTICULA- RES	EDAD									
		HASTA 14 AÑOS		15-24 AÑOS		25-44 AÑOS		45-64 AÑOS		65 AÑOS Y MAS	
		VARONES	MUJERES	VARONES	MUJERES	VARONES	MUJERES	VARONES	MUJERES	VARONES	MUJERES
TOTAL	46.980	4.166	4.065	3.064	3.138	5.877	6.626	4.675	6.344	3.167	5.858
1. HOGAR UNIPERSONAL	5.571	2	1	134	102	610	527	643	1.082	495	1.975
-JEFE	5.531	0	0	134	95	610	521	643	1.063	495	1.970
-SERVICIO DOMESTICO Y SUS FAMILIARES	40	2	1	0	7	0	6	0	19	0	5
2. HOGAR MULTIPERSONAL	40.428	4.158	4.059	2.790	2.966	5.042	5.971	3.906	5.157	2.623	3.756
FAMILIAR											
2.1. HOGAR NUCLEAR	27.986	3.021	2.929	1.817	1.983	3.665	4.383	2.919	3.591	1.941	1.737
-JEFE	9.523	1	0	199	50	2.797	668	2.736	774	1.876	422
-CONYUGE	7.741	1	5	20	387	165	3.043	112	2.643	63	1.302
-HIJO/A	10.650	3.017	2.920	1.598	1.509	701	660	71	160	2	12
-SERVICIOS DOMEST. Y SUS FAMILIARES	72	2	4	0	37	2	12	0	14	0	1
2.2. HOGAR EXTENDIDO	10.553	934	951	769	764	1.135	1.331	825	1.370	616	1.858
-JEFE	2.899	0	0	104	35	616	232	630	432	369	481
-CONYUGE	1.165	0	0	2	67	25	467	27	427	13	137
-HIJO/A	2.440	606	591	364	334	183	291	22	48	0	1
-PADRE/MADRE O SUEGRO/A	1.036	0	0	0	0	2	10	21	183	115	705
-YERNO/MUEVA	187	0	0	18	25	62	40	14	15	6	7
-NIETO/A	645	246	246	57	69	16	11	0	0	0	0
-OTROS FAMILIARES	2.164	82	113	223	231	231	277	111	257	113	526
-SERVICIOS DOMEST. Y SUS FAMILIARES	17	0	1	1	3	0	3	0	8	0	1

(1) Esta clasificación excluye al servicio doméstico y sus familiares.

Cuadro P12: (continuación)

TIPO DE HOGAR Y PARENTESCO O RELACION CON EL JEFE (1)	POBLACION EN HOGARES PARTICULA- RES	EDAD									
		HASTA 14 AÑOS		15-24 AÑOS		25-44 AÑOS		45-64 AÑOS		65 AÑOS Y MAS	
		VARONES	MUJERES	VARONES	MUJERES	VARONES	MUJERES	VARONES	MUJERES	VARONES	MUJERES
2.3. HOGAR COMPUESTO	1.889	203	179	204	219	242	257	162	196	66	161
-JEFE	385	0	0	17	7	105	50	96	44	30	36
-CONYUGE	145	0	1	0	13	5	66	0	43	1	16
-HIJO/A	507	155	135	71	76	28	23	6	7	0	6
-PADRE/MADRE O											
-SUEGRO/A	61	0	0	0	0	0	1	4	14	4	38
-YERMO/MUERA	15	0	1	3	5	3	3	0	0	0	0
-NIETO/A	23	7	6	3	5	2	0	0	0	0	0
-OTROS FAMILIARES	245	20	11	42	28	36	32	16	28	11	21
-SERVICIOS DOMEST. Y SUS FAMILIARES	4	0	0	0	3	0	0	0	1	0	0
-OTROS NO FAMIL.	504	21	25	68	82	63	82	40	59	20	44
3. HOGAR MULTIPERSONAL NO FAMILIAR	981	6	5	140	70	225	128	126	105	49	127
-JEFE	412	0	0	49	22	96	41	58	49	26	71
-SERVICIOS DOMEST. Y SUS FAMILIARES	2	0	0	0	0	1	1	0	0	0	0
-OTROS NO FAMILIARES	567	6	5	91	48	128	86	68	56	23	56

(1) Esta clasificación excluye al servicio doméstico y sus familiares.

CUADRO P12: POBLACION EN HOGARES PARTICULARES, POR TIPO DE HOGAR Y PARENTESCO O RELACION CON EL JEFE DEL HOGAR SEGUN EDAD Y SEXO

TIPO DE HOGAR Y PARENTESCO O RELACION CON EL JEFE (1)	POBLACION EN HOGARES PARTICULA- RES	EDAD									
		HASTA 14 AÑOS		15-24 AÑOS		25-44 AÑOS		45-64 AÑOS		65 AÑOS Y MAS	
		VARONES	MUJERES	VARONES	MUJERES	VARONES	MUJERES	VARONES	MUJERES	VARONES	MUJERES
TOTAL	43.667	3.600	3.530	3.050	3.169	5.730	6.174	4.250	5.806	2.936	5.422
1. HOGAR UNIPERSONAL	5.948	4	2	202	161	728	663	705	1.030	580	1.873
-JEFE	5.880	0	0	200	154	728	650	705	1.005	580	1.858
-SERVICIO DOMESTICO Y SUS FAMILIARES	68	4	2	2	7	0	13	0	25	0	15
2. HOGAR MULTIPERSONAL FAMILIAR	36.471	3.584	3.515	2.674	2.892	4.653	5.335	3.445	4.657	2.795	3.421
2.1. HOGAR NUCLEAR	24.880	2.601	2.548	1.677	1.825	3.326	3.839	2.602	3.223	1.706	1.533
-JEFE	8.561	0	0	231	30	2.563	545	2.432	757	1.654	349
-CONYUGE	6.928	1	1	13	434	115	2.741	101	2.301	49	1.172
-HIJO/A	9.306	2.599	2.544	1.433	1.335	648	529	67	141	3	7
-SERVICIOS DOMEST. Y SUS FAMILIARES	85	1	3	0	26	0	24	2	24	0	5
2.2. HOGAR EXTENDIDO	9.822	802	809	815	872	1.066	1.228	716	1.239	521	1.754
-JEFE	2.816	0	0	144	66	568	275	547	397	325	494
-CONYUGE	1.003	0	1	2	65	32	381	22	363	10	127
-HIJO/A	2.100	507	509	289	325	171	228	13	55	0	3
-PADRE/MADRE O SUEGRO/A	832	0	0	0	0	1	5	26	150	73	577
-VERNO/NUERA	164	1	0	18	25	45	51	12	5	3	4
-NIETO/A	584	214	212	67	65	16	10	0	0	0	0
-OTROS FAMILIARES	2.280	78	87	295	313	233	269	95	259	109	542
-SERVICIOS DOMEST. Y SUS FAMILIARES	43	2	0	0	13	0	9	1	10	1	7

(1) Esta clasificación excluye al servicio doméstico y sus familiares.

Cuadro P12: (continuación)

TIPO DE HOGAR Y PARENTESCO O RELACION CON EL JEFE (1)	POBLACION EN HOGARES PARTICULA- RES	EDAD									
		HASTA 14 AÑOS		15-24 AÑOS		25-44 AÑOS		45-64 AÑOS		65 AÑOS Y MAS	
		VARONES	MUJERES	VARONES	MUJERES	VARONES	MUJERES	VARONES	MUJERES	VARONES	MUJERES
2.3. HOGAR COMPUESTO	1.769	181	158	182	195	261	268	127	195	68	134
-JEFE	388	0	0	26	7	111	52	60	52	43	37
-CONYUGE	147	0	1	0	13	8	63	5	37	1	19
-HIJO/A	442	137	119	52	65	26	33	3	7	0	0
-PADRE/MADRE O SUEGRO/A	32	0	0	0	0	0	1	2	8	3	18
-YERNO/NUERA	8	0	0	0	1	2	3	1	1	0	0
-NIETO/A	35	15	11	1	6	1	1	0	0	0	0
-OTROS FAMILIARES	207	11	7	35	31	26	39	14	24	4	16
-SERVICIOS DOMEST. Y SUS FAMILIARES	8	0	1	0	3	0	2	0	2	0	0
-OTROS NO FAMIL.	502	18	19	68	69	87	74	42	64	17	44
3. HOGAR MULTIPERSONAL NO FAMILIAR	1.248	12	13	174	116	349	176	100	119	61	128
-JEFE	525	0	0	58	38	154	63	57	47	29	79
-SERVICIOS DOMEST. Y SUS FAMILIARES	4	0	0	0	0	0	2	0	1	0	1
-OTROS NO FAMILIARES	719	12	13	116	78	195	111	43	71	32	48

(1) Esta clasificación excluye al servicio doméstico y sus familiares.

CUADRO P12: POBLACION EN HOGARES PARTICULARES, POR TIPO DE HOGAR Y PARENTESCO O RELACION CON EL JEFE DEL HOGAR SEGUN EDAD Y SEXO

TIPO DE HOGAR Y PARENTESCO O RELACION CON EL JEFE (1)	POBLACION EN HOGARES PARTICULA- RES	EDAD									
		HASTA 14 AÑOS		15-24 AÑOS		25-44 AÑOS		45-64 AÑOS		65 AÑOS Y MAS	
		VARONES	MUJERES	VARONES	MUJERES	VARONES	MUJERES	VARONES	MUJERES	VARONES	MUJERES
TOTAL	31.104	2.280	2.233	2.373	2.414	4.170	4.572	3.062	4.037	2.107	3.856
1. HOGAR UNIPERSONAL	5.485	4	1	245	204	775	672	686	910	517	1.471
- JEFE	5.406	1	0	245	186	775	662	685	880	517	1.455
- SERVICIO DOMESTICO Y SUS FAMILIARES	79	3	1	0	18	0	10	1	30	0	16
2. HOGAR MULTIPERSONAL FAMILIAR	24.349	2.263	2.219	1.869	1.994	3.134	3.727	2.292	3.036	1.539	2.276
2.1. HOGAR NUCLEAR	16.323	1.654	1.658	1.063	1.199	2.200	2.704	1.691	2.040	1.120	994
- JEFE	5.715	0	0	144	31	1.781	384	1.568	483	1.088	236
- CONYUGE	4.642	0	3	17	295	84	1.946	79	1.447	31	740
- HIJO/A	5.862	1.652	1.651	900	833	335	345	44	90	1	11
- SERVICIOS DOMEST. Y SUS FAMILIARES	104	2	4	2	40	0	29	0	20	0	7
2.2. HOGAR EXTENDIDO	6.581	488	447	632	641	720	808	483	830	362	1.170
- JEFE	1.986	1	0	146	78	400	190	359	247	211	354
- CONYUGE	640	0	0	1	44	16	235	14	221	19	90
- HIJO/A	1.231	326	284	169	164	97	140	11	37	1	2
- PADRE/MADRE O SUEGRO/A	586	0	0	0	0	1	6	13	109	54	403
- YERNO/NUERA	98	0	1	8	22	23	24	9	6	2	3
- NIETO/A	323	105	110	41	48	12	7	0	0	0	0
- OTROS FAMILIARES	1.681	55	52	267	276	170	194	76	200	75	316
- SERVICIOS DOMEST. Y SUS FAMILIARES	36	1	0	0	9	1	12	1	10	0	2

(1) Esta clasificación excluye al servicio doméstico y sus familiares.

Cuadro P12: (continuación)

TIPO DE HOGAR Y PARENTESCO O RELACION CON EL JEFE (1)	POBLACION EN HOGARES PARTICULA- RES	EDAD									
		HASTA 14 AÑOS		15-24 AÑOS		25-44 AÑOS		45-64 AÑOS		65 AÑOS Y MAS	
		VARONES	MUJERES	VARONES	MUJERES	VARONES	MUJERES	VARONES	MUJERES	VARONES	MUJERES
2.3. HOGAR COMPUESTO	1.445	121	114	174	154	214	215	118	166	57	112
- JEFE	314	0	0	24	11	87	31	64	39	25	33
- CONYUGE	115	0	0	0	17	3	48	4	28	2	13
- HIJO/A	335	101	84	48	45	25	25	0	6	0	1
- PADRE/MADRE O SUEGRO/A	46	0	0	0	0	0	2	6	12	3	23
- YERNO/NUERA	7	0	0	2	0	1	3	0	0	1	0
- NIETO/A	22	6	7	0	5	2	1	1	0	0	0
- OTROS FAMILIARES	188	7	8	28	27	29	26	15	24	5	19
- SERVIDOS DOMEST. Y SUS FAMILIARES	8	0	0	0	1	0	4	0	2	0	1
- OTROS NO FAMIL.	410	7	15	72	48	67	75	28	55	21	22
3. HOGAR MULTIPERSONAL NO FAMILIAR	1.270	13	13	259	216	261	173	84	91	51	109
- JEFE	532	1	0	94	83	103	67	49	37	28	70
- SERVIDOS DOMEST. Y SUS FAMILIARES	5	0	0	0	1	0	1	0	3	0	0
- OTROS NO FAMILIARES	733	12	13	165	132	158	105	35	51	23	39

(1) Esta clasificación excluye al servicio doméstico y sus familiares.

CUADRO P12: POBLACION EN HOGARES PARTICULARES, POR TIPO DE HOGAR Y PARENTESCO O RELACION CON EL JEFE DEL HOGAR SEGUN EDAD Y SEXO

TIPO DE HOGAR Y PARENTESCO O RELACION CON EL JEFE (1)	POBLACION EN HOGARES PARTICULA- RES	EDAD									
		HASTA 14 AÑOS		15-24 AÑOS		25-44 AÑOS		45-64 AÑOS		65 AÑOS Y MAS	
		VARONES	MUJERES	VARONES	MUJERES	VARONES	MUJERES	VARONES	MUJERES	VARONES	MUJERES
TOTAL	119.085	12.222	11.875	7.914	8.365	15.681	17.501	11.937	15.012	7.077	11.501
1. HOGAR UNIPERSONAL	8.072	4	5	152	125	814	740	736	1.543	790	3.163
-JEFE	7.963	0	1	151	103	811	717	734	1.510	790	3.146
-SERVICIO DOMESTICO Y SUS FAMILIARES	109	4	4	1	22	3	23	2	33	0	17
2. HOGAR MULTIPERSONAL FAMILIAR	109.923	12.211	11.862	7.650	8.137	14.677	16.583	11.134	13.327	6.217	8.125
2.1. HOGAR NUCLEAR	81.808	9.731	9.340	5.574	5.967	11.498	13.061	8.539	9.561	4.662	3.875
-JEFE	25.883	0	0	352	61	9.269	1.244	8.123	1.502	4.546	786
-CONYUGE	22.444	0	4	30	878	318	10.131	218	7.701	112	3.052
-HIJO/A	33.049	9.725	9.323	5.191	4.803	1.910	1.559	196	316	3	23
-SERVICIOS DOMEST. Y SUS FAMILIARES	432	6	13	1	225	1	127	2	42	1	14
2.2. HOGAR EXTENDIDO	25.301	2.229	2.228	1.800	1.832	2.787	3.089	2.348	3.463	1.445	4.080
-JEFE	6.389	1	1	114	57	1.474	415	1.793	855	870	809
-CONYUGE	3.218	0	0	4	92	49	1.236	57	1.385	22	373
-HIJO/A	6.628	1.539	1.465	1.107	1.011	557	734	72	136	0	7
-PADRE/MADRE O SUEGRO/A	2.712	0	0	0	0	4	7	73	440	312	1.876
-VERNO/NUERA	578	2	2	34	65	227	143	57	19	9	20
-NIETO/A	1.548	542	576	184	161	51	33	0	1	0	0
-OTROS FAMILIARES	4.152	144	182	357	414	424	503	294	610	232	992
-SERVICIOS DOMEST. Y SUS FAMILIARES	76	1	2	0	32	1	18	2	17	0	3

(1) Esta clasificación excluye al servicio doméstico y sus familiares.

Cuadro P12: (continuación)

TIPO DE HOGAR Y PARENTESCO O RELACION CON EL JEFE (1)	POBLACION EN HOGARES PARTICULA- RES	EDAD							
		HASTA 14 AÑOS		15-24 AÑOS		25-44 AÑOS		45-64 AÑOS	
		VARONES	MUJERES	VARONES	MUJERES	VARONES	MUJERES	VARONES	MUJERES
2.3. HOGAR COMPUESTO	2.814	251	294	276	338	392	433	247	303
- JEFE	588	0	0	10	9	172	73	170	58
- CONYUGE	297	0	0	1	18	10	120	8	110
- HIJO/A	827	187	219	149	142	59	56	6	9
- PADRE/MADRE O	53	0	0	0	0	0	2	2	10
- SUEGRO/A	17	0	0	3	4	3	2	1	4
- YERNO/NUERA	44	25	10	3	4	2	0	0	0
- NIETO/A	224	11	11	34	35	22	47	11	26
- OTROS FAMILIARES									
- SERVICIOS DOMEST.									
- Y SUS FAMILIARES	21	0	1	0	5	0	6	0	9
- OTROS NO FAMIL.	743	28	53	76	121	124	127	49	77

3. HOGAR MULTIPERSONAL

NO FAMILIAR	1.090	7	8	112	103	190	178	67	142	70	213
- JEFE	459	0	1	33	27	89	70	38	53	40	108
- SERVICIOS DOMEST.											
- Y SUS FAMILIARES	5	0	0	1	1	0	1	0	1	0	1
- OTROS NO FAMILIARES	626	7	7	78	75	101	107	29	88	30	104

(1) Esta clasificación excluye al servicio doméstico y sus familiares.

CUADRO P12: POBLACION EN HOGARES PARTICULARES, POR TIPO DE HOGAR Y PARENTESCO O RELACION CON EL JEFE DEL HOGAR SEGUN EDAD Y SEXO

TIPO DE HOGAR Y PARENTESCO O RELACION CON EL JEFE (1)	POBLACION EN HOGARES PARTICULA- RES	EDAD									
		HASTA 14 AÑOS		15-24 AÑOS		25-44 AÑOS		45-64 AÑOS		65 AÑOS Y MAS	
		VARONES	MUJERES	VARONES	MUJERES	VARONES	MUJERES	VARONES	MUJERES	VARONES	MUJERES
TOTAL	127.389	12.182	11.935	8.542	9.543	16.504	19.671	12.621	16.474	7.236	12.681
1. HOGAR UNIPERSONAL	10.974	12	9	254	257	1.341	1.400	823	2.075	770	4.033
-JEFE	10.717	2	2	253	215	1.337	1.347	822	1.968	769	4.002
-SERVICIO DOMESTICO Y SUS FAMILIARES	257	10	7	1	42	4	53	1	107	1	31
2. HOGAR MULTIPERSONAL FAMILIAR	115.020	12.155	11.913	8.087	9.121	14.895	18.025	11.708	14.269	6.406	8.441
2.1. HOGAR NUCLEAR	89.893	10.146	9.968	6.192	7.078	12.331	14.892	9.471	10.721	5.003	4.091
-JEFE	28.550	1	0	311	54	9.981	1.577	9.051	1.855	4.885	835
-CONYUGE	24.321	1	6	17	858	320	11.207	261	8.338	117	3.196
-HIJO/A	35.793	10.129	9.915	5.860	5.619	2.024	1.700	152	369	1	24
-SERVICIOS DOMEST. Y SUS FAMILIARES	1.229	15	47	4	547	6	408	7	159	0	36
2.2. HOGAR EXTENDIDO	22.113	1.718	1.678	1.602	1.716	2.181	2.652	1.991	3.176	1.299	4.100
-JEFE	5.991	0	0	161	98	1.171	397	1.588	873	813	890
-CONYUGE	2.695	0	0	3	63	40	896	40	1.252	32	369
-HIJO/A	5.314	1.167	1.100	870	874	459	660	53	121	1	9
-PADRE/MADRE O SUEGRO/A	2.530	0	0	0	0	0	5	51	313	260	1.901
-YERNO/NUERA	417	0	1	28	47	139	108	41	23	17	13
-NIETO/A	1.361	449	455	189	195	44	28	0	1	0	0
-OTROS FAMILIARES	3.617	97	117	348	396	325	491	217	545	176	905
-SERVICIOS DOMEST. Y SUS FAMILIARES	188	5	5	3	43	3	67	1	48	0	13

(1) Esta clasificación excluye al servicio doméstico y sus familiares.

Cuadro P12: (continuación)

TIPO DE HOGAR Y PARENTESCO O RELACION CON EL JEFE (1)	POBLACION EN HOGARES PARTICULA- RES	EDAD									
		HASTA 14 AÑOS		15-24 AÑOS		25-44 AÑOS		45-64 AÑOS		65 AÑOS Y MAS	
		VARONES	MUJERES	VARONES	MUJERES	VARONES	MUJERES	VARONES	MUJERES	VARONES	MUJERES
2.3. HOGAR COMPUESTO	3.014	291	267	293	327	383	481	246	372	104	250
-JEFE	650	0	0	20	11	188	77	161	87	65	41
-CONYUGE	294	0	1	4	13	10	114	5	112	6	29
-HIJO/A	910	249	213	145	124	72	74	8	21	2	2
-PADRE/MADRE O											
-SUEGRO/A	83	0	0	0	0	0	1	3	18	3	58
-YERNO/MUEVA	15	0	0	1	1	3	5	4	1	0	0
-NIETO/A	34	10	8	6	8	0	2	0	0	0	0
-OTROS FAMILIARES	201	3	7	30	25	17	44	14	26	7	28
-SERVICIOS DOMEST. Y SUS FAMILIARES	47	1	1	0	18	0	20	0	5	0	2
-OTROS NO FAMIL.	780	28	37	87	127	93	144	51	102	21	90
3. HOGAR MULTIPERSONAL NO FAMILIAR	1.395	15	13	201	165	268	246	90	130	60	207
-JEFE	607	0	0	67	48	129	92	56	49	45	121
-SERVICIOS DOMEST. Y SUS FAMILIARES	16	0	0	1	4	0	6	0	5	0	0
-OTROS NO FAMILIARES	772	15	13	133	113	139	148	34	76	15	86

(1) Esta clasificación excluye al servicio doméstico y sus familiares.

CUADRO P12: POBLACION EN HOGARES PARTICULARES, POR TIPO DE HOGAR Y PARENTESCO O RELACION CON EL JEFE DEL HOGAR SEGUN EDAD Y SEXO

TIPO DE HOGAR Y PARENTESCO O RELACION CON EL JEFE (1)	POBLACION EN HOGARES PARTICULA- RES	EDAD									
		HASTA 14 AÑOS		15-24 AÑOS		25-44 AÑOS		45-64 AÑOS		65 AÑOS Y MAS	
		VARONES	MUJERES	VARONES	MUJERES	VARONES	MUJERES	VARONES	MUJERES	VARONES	MUJERES
TOTAL	191.111	18.250	18.245	13.425	15.374	24.418	29.339	19.008	24.898	10.229	17.925
1. HOGAR UNIPERSONAL	16.263	14	26	446	449	2.033	2.039	1.440	3.222	1.022	5.572
-JEFE	15.772	2	2	445	359	2.026	1.921	1.439	3.046	1.020	5.512
-SERVICIO DOMESTICO Y SUS FAMILIARES	491	12	24	1	90	7	118	1	176	2	60
2. HOGAR MULTIPERSONAL FAMILIAR	172.376	18.211	18.190	12.635	14.610	21.896	26.894	17.379	21.409	9.135	12.017
2.1. HOGAR NUCLEAR	133.624	15.146	14.988	9.562	11.170	17.813	21.961	14.092	16.122	7.087	5.683
-JEFE	41.496	1	0	463	93	14.143	2.336	13.415	3.006	6.909	1.130
-CONYUGE	35.163	2	6	53	1.177	531	16.117	396	12.251	175	4.455
-HIJO/A	54.266	15.103	14.905	9.035	8.777	3.123	2.621	268	415	2	17
-SERVICIOS DOMEST Y SUS FAMILIARES	2.699	40	77	11	1.123	16	887	13	450	1	81
2.2. HOGAR EXTENDIDO	33.393	2.538	2.715	2.478	2.796	3.344	4.116	2.863	4.701	1.857	5.985
-JEFE	8.945	0	1	267	171	1.791	718	2.255	1.273	1.167	1.302
-CONYUGE	3.932	0	0	5	116	59	1.336	76	1.789	31	520
-HIJO/A	8.081	1.784	1.777	1.308	1.353	654	940	77	175	4	9
-PADRE/MADRE O SUEGRO/A	3.655	0	0	0	0	3	15	88	510	364	2.675
-VERNO/MUEVA	589	1	1	40	60	218	140	59	36	14	20
-NIETO/A	1.891	558	714	256	245	56	60	1	1	0	0
-OTROS FAMILIARES	5.935	187	207	602	728	557	804	305	836	276	1.433
-SERVICIOS DOMEST. Y SUS FAMILIARES	365	8	15	0	123	6	103	2	81	1	26

(1) Esta clasificación excluye al servicio doméstico y sus familiares.

Cuadro P12: (continuación)

TIPO DE HOGAR Y PARENTESCO O RELACION CON EL JEFE (1)	POBLACION EN HOGARES PARTICULA- RES	EDAD									
		HASTA 14 AÑOS		15-24 AÑOS		25-44 AÑOS		45-64 AÑOS		65 AÑOS Y MAS	
		VARONES	MUJERES	VARONES	MUJERES	VARONES	MUJERES	VARONES	MUJERES	VARONES	MUJERES
2.3. HOGAR COMPUESTO	5.359	527	487	595	644	739	817	424	586	191	349
-JEFE	1.120	0	0	57	30	306	145	276	120	113	73
-CONYUGE	512	1	0	6	17	25	192	14	200	5	52
-HIJO/A	1.561	432	376	255	272	100	99	6	20	1	0
-PADRE/MADRE O SUEGRO/A	135	0	0	0	0	3	2	6	21	24	79
-YERNO/MUERA	24	0	0	4	5	5	8	0	1	0	1
-NIETO/A	77	26	27	9	7	5	2	1	0	0	0
-OTROS FAMILIARES	472	11	12	96	79	56	87	16	58	9	48
-SERVICIOS DOMEST. Y SUS FAMILIARES	104	3	2	0	23	1	45	0	24	1	5
-OTROS NO FAMIL.	1.354	54	70	168	211	238	237	105	142	38	91
3. HOGAR MULTIPERSONAL NO FAMILIAR	2.472	25	29	344	315	489	406	189	267	72	336
-JEFE	1.000	1	1	111	89	209	136	104	115	52	182
-SERVICIOS DOMEST. Y SUS FAMILIARES	33	0	1	1	10	0	12	0	8	0	1
-OTROS NO FAMILIARES	1.439	24	27	232	216	280	258	85	144	20	153

(1) Esta clasificación excluye al servicio doméstico y sus familiares.

CUADRO P12:POBLACION EN HOGARES PARTICULARES, POR TIPO DE HOGAR Y PARENTESCO O RELACION CON EL JEFE DEL HOGAR SEGUN EDAD Y SEXO

TIPO DE HOGAR Y PARENTESCO O RELACION CON EL JEFE (1)	POBLACION EN HOGARES PARTICULA- RES	EDAD									
		HASTA 14 AÑOS		15-24 AÑOS		25-44 AÑOS		45-64 AÑOS		65 AÑOS Y MAS	
		VARONES	MUJERES	VARONES	MUJERES	VARONES	MUJERES	VARONES	MUJERES	VARONES	MUJERES
TOTAL	184.156	16.791	16.241	12.681	14.929	24.071	29.143	17.715	24.421	10.173	17.991
1.HOGAR UNIPERSONAL	19.673	15	31	588	705	2.553	2.877	1.627	3.911	1.265	6.101
-JEFE	18.994	1	3	585	595	2.540	2.702	1.622	3.677	1.261	6.008
-SERVICIO DOMESTICO Y SUS FAMILIARES	679	14	28	3	110	13	175	5	234	4	93
2.HOGAR MULTIPERSONAL FAMILIAR	161.128	16.757	16.174	11.558	13.703	20.779	25.738	15.910	20.187	8.820	11.502
2.1.HOGAR NUCLEAR	124.869	13.966	13.438	8.566	10.199	16.969	20.899	12.949	15.227	6.956	5.700
-JEFE	39.837	2	0	538	122	13.528	2.477	12.236	2.953	6.745	1.236
-CONYUGE	33.553	1	9	69	1.352	652	15.156	440	11.327	204	4.343
-HIJO/A	48.689	13.933	13.341	7.943	7.660	2.778	2.313	257	433	5	26
-SERVICIOS DOMEST. Y SUS FAMILIARES	2.790	30	88	16	1.065	11	953	16	514	2	95
2.2.HOGAR EXTENDIDO	31.176	2.363	2.321	2.451	2.841	3.204	4.015	2.543	4.362	1.665	5.411
-JEFE	8.868	1	0	376	282	1.754	826	1.947	1.290	1.029	1.363
-CONYUGE	3.357	0	1	9	98	49	1.244	76	1.428	35	417
-HIJO/A	6.828	1.570	1.555	1.033	1.120	555	803	49	141	1	1
-PADRE/MADRE O SUEGRO/A	3.207	0	0	0	0	5	18	87	514	331	2.252
-YERNO/MUEVA	486	1	1	27	67	183	112	44	30	8	13
-NIETO/A	1.739	592	551	239	259	49	48	1	0	0	0
-OTROS FAMILIARES	6.307	193	194	764	913	601	852	335	865	260	1.330
-SERVICIOS DOMEST. Y SUS FAMILIARES	384	6	19	3	102	8	112	4	94	1	35

(1) Esta clasificaci3n excluye al servicio dom3stico y sus familiares.

Cuadro P12: (continuación)

TIPO DE HOGAR Y PARENTESCO O RELACION CON EL JEFE (1)	POBLACION EN HOGARES PARTICULA- RES	EDAD									
		HASTA 14 AÑOS		15-24 AÑOS		25-44 AÑOS		45-64 AÑOS		65 AÑOS Y MAS	
		VARONES	MUJERES	VARONES	MUJERES	VARONES	MUJERES	VARONES	MUJERES	VARONES	MUJERES
2.3. HOGAR COMPUESTO	5.083	428	415	541	663	606	824	418	598	199	391
-JEFE	1.139	1	0	60	54	279	150	277	125	121	72
-CONYUGE	487	0	0	6	24	11	184	18	182	5	57
-HIJO/A	1.291	333	324	211	209	95	82	15	22	0	0
-PADRE/MADRE O SUEGRO/A	119	0	0	0	0	0	7	7	22	19	64
-VERNO/MUEIRA	13	0	0	3	1	1	2	2	4	0	0
-NIETO/A	50	16	14	7	9	2	2	0	0	0	0
-OTROS FAMILIARES	451	11	12	78	95	39	68	22	60	23	43
-SERVICIOS DOMEST. Y SUS FAMILIARES	128	2	3	1	30	2	53	2	27	0	8
-OTROS NO FAMIL.	1.405	65	62	175	241	177	276	75	156	31	147

3. HOGAR MULTIPERSONAL
NO FAMILIAR

	3.355	19	36	535	521	739	528	178	323	88	388
NO FAMILIAR											
-JEFE	1.463	0	0	184	193	342	222	104	126	62	230
-SERVICIOS DOMEST.											
-Y SUS FAMILIARES	39	0	1	1	4	0	10	0	18	0	5
-OTROS NO FAMILIARES	1.853	19	35	350	324	397	296	74	179	26	153

(1) Esta clasificación excluye al servicio doméstico y sus familiares.

CUADRO P12-POBLACION EN HOGARES PARTICULARES, POR TIPO DE HOGAR Y PARENTESCO O RELACION CON EL JEFE DEL HOGAR SEGUN EDAD Y SEXO

TIPO DE HOGAR Y PARENTESCO O RELACION CON EL JEFE (1)	POBLACION EN HOGARES PARTICULA- RES	EDAD									
		HASTA 14 AÑOS		15-24 AÑOS		25-44 AÑOS		45-64 AÑOS		65 AÑOS Y MAS	
		VARONES	MUJERES	VARONES	MUJERES	VARONES	MUJERES	VARONES	MUJERES	VARONES	MUJERES
TOTAL	182.664	14.615	14.398	13.316	16.818	22.046	27.902	16.997	25.386	10.318	20.868
1. HOGAR UNIPERSONAL	25.522	23	33	904	1.196	3.073	3.959	2.030	5.069	1.315	7.920
-JEFE	24.350	2	1	895	1.016	3.064	3.687	2.024	4.614	1.310	7.737
-SERVICIO DOMESTICO Y SUS FAMILIARES	1.172	21	32	9	180	9	272	6	455	5	183
2. HOGAR MULTIPERSONAL FAMILIAR	152.211	14.562	14.325	11.602	14.618	18.095	23.195	14.727	19.850	8.890	12.347
2.1. HOGAR NUCLEAR	116.621	12.317	12.013	8.214	10.238	14.635	18.666	12.242	15.014	7.172	6.110
-JEFE	37.091	1	0	416	121	11.288	2.324	11.539	3.031	6.936	1.435
-CONYUGE	30.593	0	9	69	1.167	540	12.840	419	10.847	226	4.476
-HIJO/A	45.488	12.282	11.879	7.706	7.567	2.770	2.461	268	517	6	32
-SERVICIOS DOMEST. Y SUS FAMILIARES	3.449	34	125	23	1.383	37	1.041	16	619	4	167
2.2. HOGAR EXTENDIDO	29.825	1.788	1.825	2.758	3.463	2.768	3.675	2.076	4.155	1.488	5.829
-JEFE	9.199	3	1	620	639	1.455	884	1.595	1.348	995	1.859
-CONYUGE	2.695	0	0	11	94	50	855	47	1.195	39	404
-HIJO/A	5.437	1.174	1.167	816	878	482	697	55	156	2	10
-PADRE/MADRE O SUEGRO/A	2.922	0	0	0	0	3	28	83	429	240	2.139
-YERNO/MUEVA	329	2	1	24	36	111	94	32	14	5	10
-NIETO/A	1.586	466	482	250	267	63	58	0	0	0	0
-OTROS FAMILIARES	7.018	132	150	1.033	1.387	596	875	261	821	203	1.560
-SERVICIOS DOMEST. Y SUS FAMILIARES	639	11	24	4	162	8	184	3	192	4	47

(1) Esta clasificación excluye al servicio doméstico y sus familiares.

Cuadro P12: (continuación)

TIPO DE HOGAR Y PARIENTESCO O RELACION CON EL JEFE (1)	POBLACION EN HOGARES PARTICULA- RES	EDAD									
		HASTA 14 AÑOS		15-24 AÑOS		25-44 AÑOS		45-64 AÑOS		65 AÑOS Y MAS	
		VARONES	MUJERES	VARONES	MUJERES	VARONES	MUJERES	VARONES	MUJERES	VARONES	MUJERES
2.3. HOGAR COMPUESTO	5.765	457	487	630	917	692	854	409	681	230	408
-JEFE	1.285	0	1	91	102	296	134	263	147	160	91
-CONYUGE	490	0	0	3	24	18	191	13	172	8	61
-HIJO/A	1.494	359	397	231	263	119	102	10	11	1	1
-PADRE/MADRE O SUEGRO/A	135	0	0	0	0	1	4	13	33	14	70
-VERNO/NUERA	16	0	0	2	7	4	2	0	0	0	1
-NIETO/A	52	19	16	8	6	3	0	0	0	0	0
-OTROS FAMILIARES	583	19	8	113	138	61	80	22	68	12	62
-SERVICIOS DOMEST. Y SUS FAMILIARES	164	2	5	1	49	1	61	1	34	0	10
-OTROS NO FAMIL.	1.546	58	60	181	328	189	280	87	216	35	112

3. HOGAR MULTIPERSONAL
NO FAMILIAR

4.931	30	40	810	1.004	878	748	240	467	113	601
2.154	0	1	305	386	396	308	143	175	71	369
69	1	4	0	7	0	19	0	30	0	8
2.708	29	35	505	611	482	421	97	262	42	224

-JEFE
-SERVICIOS DOMEST.
Y SUS FAMILIARES
-OTROS NO FAMILIARES

(1) Esta clasificación excluye al servicio doméstico y sus familiares.

CUADRO P12: POBLACION EN HOGARES PAKTICULARES, POR TIPO DE HOGAR Y PARENTESCO O RELACION CON EL JEFE DEL HOGAR SEGUN EDAD Y SEXO

TIPO DE HOGAR Y PARENTESCO O RELACION CON EL JEFE (1)	POBLACION EN HOGARES PARTICULA- RES	EDAD									
		HASTA 14 AÑOS		15-24 AÑOS		25-44 AÑOS		45-64 AÑOS		65 AÑOS Y MAS	
		VARONES	MUJERES	VARONES	MUJERES	VARONES	MUJERES	VARONES	MUJERES	VARONES	MUJERES
TOTAL	73.275	6.299	6.314	5.344	6.834	7.662	10.318	7.045	10.324	4.619	8.516
1. HOGAR UNIPERSONAL	9.779	35	27	282	385	1.049	1.289	983	1.938	650	3.141
-JEFE	8.615	2	0	270	247	1.029	1.005	968	1.496	646	2.952
-SERVICIO DOMESTICO Y SUS FAMILIARES	1.164	33	27	12	138	20	284	15	442	4	189
2. HOGAR MULTIPERSONAL FAMILIAR	61.817	6.243	6.264	4.900	6.217	6.384	8.772	5.938	8.164	3.890	5.045
2.1. HOGAR NUCLEAR	47.119	5.078	5.048	3.542	4.650	4.922	6.924	4.863	6.271	3.160	2.661
-JEFE	13.762	1	0	152	40	3.508	716	4.572	1.168	3.043	562
-CONYUGE	11.311	0	5	13	352	149	4.242	169	4.341	102	1.938
-HIJO/A	19.372	5.016	4.940	3.365	3.415	1.233	1.083	109	193	6	12
-SERVICIOS DOMEST. Y SUS FAMILIARES	2.674	61	103	12	843	32	883	13	569	9	149
2.2. HOGAR EXTENDIDO	12.113	925	966	1.089	1.262	1.167	1.458	879	1.593	624	2.150
-JEFE	3.302	2	0	184	157	547	228	658	434	432	660
-CONYUGE	1.168	0	0	3	47	22	374	23	503	11	185
-HIJO/A	2.665	605	628	353	399	231	322	32	50	2	3
-PADRE/MADRE O SUEGRO/A	934	0	0	0	0	2	11	21	135	108	657
-VERNO/MUERA	193	1	0	13	14	78	47	14	10	3	13
-NIETO/A	788	232	228	122	134	41	31	0	0	0	0
-OTROS FAMILIARES	2.502	71	93	370	393	236	291	121	292	63	572
-SERVICIOS DOMEST. Y SUS FAMILIARES	561	14	17	4	118	10	154	10	169	5	60

(1) Esta clasificación excluye al servicio doméstico y sus familiares.

Cuadro P12: (continuación)

TIPO DE HOGAR Y PARENTESCO O RELACION CON EL JEFE (1)	POBLACION EN HOGARES PARTICULA- RES	EDAD									
		HASTA 14 AÑOS		15-24 AÑOS		25-44 AÑOS		45-64 AÑOS		65 AÑOS Y MAS	
		VARONES	MUJERES	VARONES	MUJERES	VARONES	MUJERES	VARONES	MUJERES	VARONES	MUJERES
2.3. HOGAR COMPUESTO	2.585	240	250	269	305	295	390	196	300	106	234
-JEFE	535	0	0	27	14	137	48	137	50	79	43
-CONYUGE	255	0	1	3	13	8	96	3	88	4	39
-HIJO/A	734	196	195	117	113	47	42	9	12	2	1
-PADRE/MADRE O											
-SUEGRO/A	47	0	0	0	0	0	1	3	10	4	29
-VERNO/NUERA	10	0	0	0	1	2	5	0	1	0	1
-NIETO/A	26	7	8	5	4	0	2	0	0	0	0
-OTROS FAMILIARES	206	10	7	35	34	28	24	13	19	2	34
-SERVICIOS DOMEST.											
Y SUS FAMILIARES	115	1	7	1	22	2	38	2	32	0	10
-OTROS NO FAMIL.	657	26	32	81	104	71	134	29	88	15	77
3. HOGAR MULTIPERSONAL NO FAMILIAR	1.679	21	23	162	232	229	257	124	222	79	330
-JEFE	705	0	0	52	84	105	83	61	63	56	201
-SERVICIOS DOMEST.											
Y SUS FAMILIARES	70	1	4	1	5	5	21	1	22	0	10
-OTROS NO FAMILIARES	904	20	19	109	143	119	153	62	137	23	119

(1) Esta clasificación excluye al servicio doméstico y sus familiares.

CUADRO P12: POBLACION EN HOGARES PARTICULARES, POR TIPO DE HOGAR Y PARENTESCO O RELACION CON EL JEFE DEL HOGAR SEGUN EDAD Y SEXO

TIPO DE HOGAR Y PARENTESCO O RELACION CON EL JEFE (1)	POBLACION EN HOGARES PARTICULA- RES	EDAD									
		HASTA 14 AÑOS		15-24 AÑOS		25-44 AÑOS		45-64 AÑOS		65 AÑOS Y MAS	
		VARONES	MUJERES	VARONES	MUJERES	VARONES	MUJERES	VARONES	MUJERES	VARONES	MUJERES
TOTAL	115.756	11.243	10.945	7.927	8.046	13.768	15.156	12.811	15.898	7.650	12.312
1. HOGAR UNIPERSONAL	6.271	3	4	69	42	406	276	599	1.218	715	2.939
-JEFE	6.219	1	1	68	35	403	266	599	1.200	715	2.931
-SERVICIO DOMESTICO Y SUS FAMILIARES	52	2	3	1	7	3	10	0	18	0	8
2. HOGAR MULTIPERSONAL FAMILIAR	108.802	11.226	10.935	7.813	7.965	13.264	14.822	12.156	14.581	6.866	9.174
2.1. HOGAR NUCLEAR	76.697	8.431	8.223	5.579	5.618	10.011	11.034	8.820	10.037	4.867	4.077
-JEFE	24.138	0	0	279	35	7.507	840	8.293	1.537	4.746	901
-CONYUGE	20.880	0	3	13	656	220	8.397	255	8.081	115	3.140
-HIJO/A	31.594	8.431	8.213	5.286	4.891	2.283	1.779	271	403	6	31
-SERVICIOS DOMEST. Y SUS FAMILIARES	85	0	7	1	36	1	18	1	16	0	5
2.2. HOGAR EXTENDIDO	29.801	2.577	2.501	2.025	2.108	2.997	3.513	3.108	4.241	1.881	4.850
-JEFE	7.302	0	2	90	26	1.454	329	2.371	912	1.124	994
-CONYUGE	3.951	0	1	3	94	50	1.339	73	1.871	37	483
-HIJO/A	8.004	1.584	1.594	1.345	1.354	761	1.000	105	243	4	14
-PADRE/MADRE O SUERO/A	3.198	0	0	0	0	2	10	61	413	393	2.319
-VERNO/NUEVA	917	5	1	34	84	329	259	119	55	15	16
-NIETO/A	2.233	827	762	268	244	65	63	3	1	0	0
-OTROS FAMILIARES	4.157	159	140	284	298	335	502	374	738	308	1.019
-SERVICIOS DOMEST. Y SUS FAMILIARES	39	2	1	1	8	1	11	2	8	0	5

(1) Esta clasificación excluye al servicio doméstico y sus familiares.

Cuadro P12: (continuación)

TIPO DE HOGAR Y PARENTESCO O RELACION CON EL JEFE (1)	POBLACION EN HOGARES PARTICULARES	EDAD									
		HASTA 14 AÑOS		15-24 AÑOS		25-44 AÑOS		45-64 AÑOS		65 AÑOS Y MAS	
		VARONES	MUJERES	VARONES	MUJERES	VARONES	MUJERES	VARONES	MUJERES	VARONES	MUJERES
2.3. HOGAR COMPUESTO	2.304	218	211	209	239	256	275	228	303	118	247
- JEFE	476	0	1	6	8	99	31	156	63	67	45
- CONYUGE	244	0	0	0	8	7	85	6	105	1	32
- HIJO/A	638	157	144	109	120	44	46	5	13	0	0
- PADRE/MADRE O SUEGRO/A	60	0	0	0	0	1	0	1	14	7	37
- YERNO/NUERA	16	0	0	1	1	6	6	1	1	0	0
- NIETO/A	49	18	9	10	7	2	3	0	0	0	0
- OTROS FAMILIARES	203	17	12	14	19	25	22	15	31	9	39
- SERVICIOS DOMEST. Y SUS FAMILIARES	6	0	0	0	3	0	0	0	2	0	1
- OTROS NO FAMIL.	612	26	45	69	73	72	82	44	74	34	93
3. HOGAR MULTIPERSONAL NO FAMILIAR	683	14	6	45	39	98	58	56	99	69	199
- JEFE	296	0	0	15	4	44	17	29	38	45	104
- SERVICIOS DOMEST. Y SUS FAMILIARES	2	0	0	0	0	0	2	0	0	0	0
- OTROS NO FAMILIARES	385	14	6	30	35	54	39	27	61	24	95

(1) Esta clasificación excluye al servicio doméstico y sus familiares.

CUADRO P12:POBLACION EN HOGARES PARTICULARES, POR TIPO DE HOGAR Y PARENTESCO O RELACION CON EL JEFE DEL HOGAR SEGUN EDAD Y SEXO

TIPO DE HOGAR Y PARENTESCO O RELACION CON EL JEFE (1)	POBLACION EN HOGARES PARTICULA- RES	EDAD									
		HASTA 14 AÑOS		15-24 AÑOS		25-44 AÑOS		45-64 AÑOS		65 AÑOS Y MAS	
		VARONES	MUJERES	VARONES	MUJERES	VARONES	MUJERES	VARONES	MUJERES	VARONES	MUJERES
TOTAL	152.283	20.461	19.731	12.958	13.016	19.437	20.497	14.166	16.830	5.867	9.320
1. HOGAR UNIPERSONAL	4.871	0	6	128	51	521	242	621	1.013	499	1.790
-JEFE	4.861	0	3	126	51	519	241	621	1.011	499	1.790
-SERVICIO DOMESTICO Y SUS FAMILIARES	10	0	3	2	0	2	1	0	2	0	0
2. HOGAR MULTIPERSONAL FAMILIAR	146.667	20.419	19.674	12.771	12.916	18.794	20.191	13.471	15.741	5.312	7.378
2.1. HOGAR NUCLEAR	97.451	14.053	13.546	8.322	8.211	12.976	13.959	9.453	10.306	3.657	2.968
-JEFE	27.751	0	0	761	128	10.168	1.489	9.006	1.904	3.571	724
-CONYUGE	23.366	0	5	58	1.581	333	10.684	228	8.164	78	2.235
-HIJO/A	46.311	14.052	13.540	7.503	6.493	2.473	1.778	219	236	8	9
-SERVICIOS DOMEST. Y SUS FAMILIARES	23	1	1	0	9	2	8	0	2	0	0
2.2. HOGAR EXTENDIDO	45.291	5.779	5.628	4.005	4.250	5.284	5.690	3.717	5.128	1.582	4.228
-JEFE	9.562	2	1	294	100	2.550	625	2.843	1.318	947	882
-CONYUGE	5.393	0	0	11	298	125	2.201	83	2.238	23	414
-HIJO/A	14.589	3.500	3.314	2.311	2.409	1.180	1.561	116	192	2	4
-PADRE/MADRE O SUEGRO/A	3.434	0	0	0	0	7	33	134	685	384	2.191
-YERMO/NUERA	1.570	3	8	147	269	563	381	113	54	15	17
-NIETO/A	4.428	1.774	1.787	387	342	66	70	1	1	0	0
-OTROS FAMILIARES	6.292	500	515	855	821	792	815	427	636	211	720
-SERVICIOS DOMEST. Y SUS FAMILIARES	23	0	3	0	11	1	4	0	4	0	0

(1) Esta clasificación excluye al servicio doméstico y sus familiares.

Cuadro P12: (continuación)

TIPO DE HOGAR Y PARENTESCO O RELACION CON EL JEFE (1)	POBLACION EN HOGARES PARTICULA- RES	EDAD									
		HASTA 14 AÑOS		15-24 AÑOS		25-44 AÑOS		45-64 AÑOS		65 AÑOS Y MAS	
		VARONES	MUJERES	VARONES	MUJERES	VARONES	MUJERES	VARONES	MUJERES	VARONES	MUJERES
2.3. HOGAR COMPUESTO	3.925	587	500	444	455	534	542	301	307	73	182
-JEFE	725	0	0	34	10	239	84	200	81	41	36
-CONYUGE	419	0	0	1	43	15	194	13	132	1	20
-HIJO/A	1.339	414	359	209	193	71	77	8	8	0	0
-PADRE/MADRE O											
-SUEGRO/A	64	0	0	0	0	0	2	5	8	6	43
-VERNO/NUERA	39	0	0	2	11	10	11	3	2	0	0
-NIETO/A	113	47	37	12	13	1	3	0	0	0	0
-OTROS FAMILIARES	302	32	26	53	41	45	55	18	15	1	16
-SERVICIOS DOMEST. Y SUS FAMILIARES	3	0	1	0	2	0	0	0	0	0	0
-OTROS NO FAMIL.	921	94	77	133	142	153	116	54	61	24	67
3. HOGAR MULTIPERSONAL NO FAMILIAR	745	42	51	59	49	122	64	74	76	56	152
-JEFE	309	0	0	16	8	52	26	49	45	30	83
-SERVICIOS DOMEST. Y SUS FAMILIARES	1	0	0	0	0	0	0	0	1	0	0
-OTROS NO FAMILIARES	435	42	51	43	41	70	38	25	30	26	69

(1) Esta clasificación excluye al servicio doméstico y sus familiares.

CUADRO P12: POBLACION EN HOGARES PARTICULARES, POR TIPO DE HOGAR Y PARENTESCO O RELACION CON EL JEFE DEL HOGAR SEGUN EDAD Y SEXO

TIPO DE HOGAR Y PARENTESCO O RELACION CON EL JEFE (1)	POBLACION EN HOGARES PARTICULA- RES	EDAD									
		HASTA 14 AÑOS		15-24 AÑOS		25-44 AÑOS		45-64 AÑOS		65 AÑOS Y MAS	
		VARONES	MUJERES	VARONES	MUJERES	VARONES	MUJERES	VARONES	MUJERES	VARONES	MUJERES
TOTAL	113.296	13.180	12.404	8.450	8.399	14.181	15.043	11.649	13.933	6.255	9.802
1. HOGAR UNIPERSONAL	5.238	1	2	107	35	458	281	575	1.011	616	2.152
-JEFE	5.207	1	1	106	31	458	275	575	999	616	2.145
-SERVICIO DOMESTICO Y SUS FAMILIARES	31	0	1	1	4	0	6	0	12	0	7
2. HOGAR MULTIPERSONAL FAMILIAR	107.346	13.167	12.392	8.287	8.326	13.585	14.675	10.974	12.839	5.598	7.503
2.1. HOGAR NUCLEAR	72.012	9.387	8.736	5.466	5.507	9.486	10.460	7.587	8.424	3.780	3.179
-JEFE	21.589	1	0	415	55	7.267	928	7.206	1.314	3.678	725
-CONYUGE	18.551	1	5	20	825	214	7.997	179	6.791	87	2.432
-HIJO/A	31.775	9.385	8.726	5.031	4.570	2.005	1.512	202	311	15	18
-SERVICIOS DOMEST. Y SUS FAMILIARES	97	0	5	0	57	0	23	0	8	0	4
2.2. HOGAR EXTENDIDO	32.588	3.451	3.333	2.541	2.523	3.670	3.868	3.164	4.148	1.717	4.173
-JEFE	7.421	1	0	157	47	1.768	405	2.382	844	1.017	800
-CONYUGE	4.161	0	1	5	154	51	1.582	60	1.816	3	466
-HIJO/A	9.611	2.219	2.213	1.517	1.459	846	1.041	112	196	3	5
-PADRE/MADRE O SUEGRO/A	2.987	0	0	0	0	1	14	72	507	373	2.020
-YERNO/MUEVA	1.015	3	5	62	147	368	253	95	50	18	14
-NIETO/A	2.398	966	853	261	217	55	46	0	0	0	0
-OTROS FAMILIARES	4.969	262	259	539	488	581	520	443	732	279	866
-SERVICIOS DOMEST. Y SUS FAMILIARES	26	0	2	0	11	0	7	0	3	1	2

(1) Esta clasificación excluye al servicio doméstico y sus familiares.

(1) Esta clasificación excluye al servicio doméstico y sus familiares.

CUADRO P12: POBLACION EN HOGARES PARTICULARES, POR TIPO DE HOGAR Y PARENTESCO O RELACION CON EL JEFE DEL HOGAR SEGUN EDAD Y SEXO

TIPO DE HOGAR Y PARENTESCO O RELACION CON EL JEFE (1)	POBLACION EN HOGARES PARTICULA- RES	EDAD									
		HASTA 14 AÑOS		15-24 AÑOS		25-44 AÑOS		45-64 AÑOS		65 AÑOS Y MAS	
		VARONES	MUJERES	VARONES	MUJERES	VARONES	MUJERES	VARONES	MUJERES	VARONES	MUJERES
TOTAL	100.557	9.989	9.934	6.630	6.795	12.349	13.539	11.025	13.426	6.696	10.174
1. HOGAR UNIPERSONAL	5.171	2	5	57	39	371	270	480	989	589	2.369
-JEFE	5.125	1	1	55	33	371	261	480	973	589	2.361
-SERVICIO DOMESTICO Y SUS FAMILIARES	46	1	4	2	6	0	9	0	16	0	8
2. HOGAR MULTIPERSONAL FAMILIAR	94.851	9.975	9.918	6.523	6.712	11.907	13.205	10.496	12.369	6.068	7.678
2.1. HOGAR NUCLEAR	68.607	7.710	7.541	4.816	4.904	9.116	10.079	7.809	8.744	4.371	3.517
-JEFE	21.434	2	0	192	29	6.938	719	7.430	1.182	4.272	670
-CONYUGE	18.808	0	2	11	528	172	7.820	138	7.231	91	2.815
-HIJO/A	28.219	7.705	7.536	4.611	4.271	2.006	1.503	241	309	8	29
-SERVICIOS DOMEST. Y SUS FAMILIARES	146	3	3	2	76	0	37	0	22	0	3
2.2. HOGAR EXTENDIDO	24.571	2.102	2.203	1.564	1.661	2.544	2.898	2.526	3.430	1.614	4.029
-JEFE	6.003	0	0	71	27	1.271	277	1.958	668	1.017	714
-CONYUGE	3.357	0	2	1	72	35	1.140	52	1.571	23	461
-HIJO/A	6.690	1.388	1.479	1.021	1.066	619	837	95	175	6	4
-PADRE/MADRE O SUEGRO/A	2.824	0	0	0	0	0	5	46	372	357	2.044
-YERNO/MUEIRA	676	4	0	26	59	253	182	78	48	12	14
-NIETO/A	1.704	592	599	215	184	66	48	0	0	0	0
-OTROS FAMILIARES	3.275	118	120	230	233	299	402	297	589	199	788
-SERVICIOS DOMEST. Y SUS FAMILIARES	42	0	3	0	20	1	7	0	7	0	4

(1) Esta clasificación excluye al servicio doméstico y sus familiares.

Cuadro P12: (continuación)

TIPO DE HOGAR Y PARENTESCO O RELACION CON EL JEFE (1)	POBLACION EN HOGARES PARTICULA- RES	EDAD									
		HASTA 14 AÑOS		15-24 AÑOS		25-44 AÑOS		45-64 AÑOS		65 AÑOS Y MAS	
		VARONES	MUJERES	VARONES	MUJERES	VARONES	MUJERES	VARONES	MUJERES	VARONES	MUJERES
2.3. HOGAR COMPUESTO	1.673	163	174	143	147	247	228	161	195	83	132
-JEFE	363	0	0	6	5	105	32	98	33	53	31
-CONYUGE	178	0	0	1	10	3	64	6	69	0	25
-HIJO/A	469	115	121	75	71	51	22	4	8	0	2
-PADRE/MADRE O SUEGRO/A	44	0	0	0	0	0	1	2	11	4	26
-YERMO/MUERA	13	0	0	0	1	1	6	3	2	0	0
-NIETO/A	38	9	13	4	6	2	3	0	1	0	0
-OTROS FAMILIARES	126	11	9	15	6	19	16	13	13	11	13
-SERVIDIOS DOMEST. Y SUS FAMILIARES	7	0	0	0	2	0	4	0	1	0	0
-OTROS NO FAMIL.	435	28	31	42	46	66	80	35	57	15	35
3. HOGAR MULTIPERSONAL NO FAMILIAR	535	12	11	50	44	71	64	49	68	39	127
-JEFE	194	1	1	13	6	22	14	26	21	26	64
-SERVIDIOS DOMEST. Y SUS FAMILIARES	4	0	0	1	1	0	0	0	2	0	0
-OTROS NO FAMILIARES	337	11	10	36	37	49	50	23	45	13	63

(1) Esta clasificación excluye al servicio doméstico y sus familiares.

CUADRO P12: POBLACION EN HOGARES PARTICULARES, POR TIPO DE HOGAR Y PARENTESCO O RELACION CON EL JEFE DEL HOGAR SEGUN EDAD Y SEXO

TIPO DE HOGAR Y PARENTESCO O RELACION CON EL JEFE (1)	POBLACION EN HOGARES PARTICULA- RES	EDAD									
		HASTA 14 AÑOS		15-24 AÑOS		25-44 AÑOS		45-64 AÑOS		65 AÑOS Y MAS	
		VARONES	MUJERES	VARONES	MUJERES	VARONES	MUJERES	VARONES	MUJERES	VARONES	MUJERES
TOTAL	108.958	10.525	10.245	7.436	7.886	13.271	14.899	11.850	14.758	6.984	11.104
1. HOGAR UNIPERSONAL	5.912	2	4	76	69	412	329	476	1.176	596	2.772
-JEFE	5.822	0	0	73	53	412	312	475	1.143	596	2.758
-SERVICIO DOMESTICO Y SUS FAMILIARES	90	2	4	3	16	0	17	1	33	0	14
2. HOGAR MULTIPERSONAL FAMILIAR	102.445	10.511	10.223	7.333	7.789	12.772	14.470	11.344	13.497	6.349	8.157
2.1. HOGAR NUCLEAR	77.136	8.428	8.144	5.678	5.990	10.225	11.536	8.757	9.862	4.691	3.825
-JEFE	24.127	0	0	241	30	7.945	858	8.346	1.371	4.558	778
-CONYUGE	21.101	0	0	11	613	187	8.856	193	8.109	123	3.009
-HIJO/A	31.567	8.418	8.128	5.426	5.192	2.092	1.728	217	333	8	25
-SERVICIOS DOMEST. Y SUS FAMILIARES	341	10	16	0	155	1	94	1	49	2	13
2.2. HOGAR EXTENDIDO	23.349	1.924	1.909	1.473	1.584	2.314	2.660	2.375	3.403	1.561	4.146
-JEFE	5.841	1	1	63	15	1.167	259	1.881	707	956	791
-CONYUGE	3.170	0	0	4	52	34	1.038	51	1.548	17	426
-HIJO/A	6.159	1.306	1.278	972	1.020	570	747	83	175	1	7
-PADRE/MADRE O SUEGRO/A	2.724	0	0	0	0	3	7	51	311	344	2.008
-YERNO/NUERA	600	1	0	32	51	241	154	61	29	13	18
-NIETO/A	1.512	513	506	214	183	56	39	1	0	0	0
-OTROS FAMILIARES	3.251	103	120	188	226	241	391	247	613	230	892
-SERVICIOS DOMEST. Y SUS FAMILIARES	92	0	4	0	37	2	25	0	20	0	4

(1) Esta clasificación excluye al servicio doméstico y sus familiares.

Cuadro P12: (continuación)

TIPO DE HOGAR Y PARENTESCO O RELACION CON EL JEFE (1)	POBLACION EN HOGARES PARTICULA- RES	EDAD									
		HASTA 14 AÑOS		15-24 AÑOS		25-44 AÑOS		45-64 AÑOS		65 AÑOS Y MAS	
		VARONES	MUJERES	VARONES	MUJERES	VARONES	MUJERES	VARONES	MUJERES	VARONES	MUJERES
2.3. HOGAR COMPUESTO	1.960	159	170	182	215	233	274	212	232	97	186
-JEFE	412	0	0	9	3	99	30	142	38	57	34
-CONYUGE	225	0	0	0	12	4	82	6	91	0	30
-HIJO/A	594	128	128	107	108	42	51	15	14	0	1
-PADRE/MADRE O SUEGRO/A	49	0	0	0	0	0	0	0	8	8	33
-YERMO/MUERA	20	0	0	1	0	9	6	1	1	0	2
-NIETO/A	39	11	16	4	7	0	1	0	0	0	0
-OTROS FAMILIARES	119	4	2	4	8	13	22	12	18	11	25
-SERVICIOS DOMEST. Y SUS FAMILIARES	13	0	0	0	3	0	8	0	2	0	0
-OTROS NO FAMIL.	489	16	24	57	74	66	74	36	60	21	61
3. HOGAR MULTIPERSONAL NO FAMILIAR	601	12	18	27	28	87	100	30	85	39	175
-JEFE	246	0	0	6	9	34	33	19	40	20	85
-SERVICIOS DOMEST. Y SUS FAMILIARES	7	0	0	0	1	0	1	0	2	0	3
-OTROS NO FAMILIARES	348	12	18	21	18	53	66	11	43	19	87

(1) Esta clasificación excluye al servicio doméstico y sus familiares.

CUADRO P12: POBLACION EN HOGARES PARTICULARES, POR TIPO DE HOGAR Y PARENTESCO O RELACION CON EL JEFE DEL HOGAR SEGUN EDAD Y SEXO

TIPO DE HOGAR Y PARENTESCO O RELACION CON EL JEFE (1)	POBLACION EN HOGARES PARTICULA- RES	EDAD									
		HASTA 14 AÑOS		15-24 AÑOS		25-44 AÑOS		45-64 AÑOS		65 AÑOS Y MAS	
		VARONES	MUJERES	VARONES	MUJERES	VARONES	MUJERES	VARONES	MUJERES	VARONES	MUJERES
TOTAL	116.614	11.876	11.580	7.719	7.781	14.978	16.651	11.736	14.737	7.285	12.271
1. HOGAR UNIPERSONAL	7.029	4	3	98	93	572	453	625	1.335	747	3.099
-JEFE	6.953	0	0	97	80	572	440	624	1.308	747	3.085
-SERVICIO DOMESTICO Y SUS FAMILIARES	76	4	3	1	13	0	13	1	27	0	14
2. HOGAR MULTIPERSONAL FAMILIAR	108.711	11.843	11.567	7.540	7.641	14.281	16.097	11.045	13.282	6.478	8.932
2.1. HOGAR NUCLEAR	80.081	9.276	9.097	5.603	5.600	11.191	12.578	8.327	9.440	4.837	4.132
-JEFE	25.270	1	0	292	39	8.853	1.172	7.975	1.402	4.709	827
-CONYUGE	21.824	0	6	16	695	263	9.670	160	7.648	109	3.257
-HIJO/A	32.736	9.271	9.079	5.295	4.742	2.074	1.673	192	355	18	37
-SERVICIOS DOMEST. Y SUS FAMILIARES	251	4	12	0	124	1	63	0	35	1	11
2.2. HOGAR EXTENDIDO	26.309	2.354	2.255	1.724	1.806	2.767	3.187	2.514	3.564	1.545	4.593
-JEFE	6.616	1	0	90	41	1.527	386	1.969	784	913	905
-CONYUGE	3.481	1	2	2	87	52	1.340	41	1.505	20	431
-HIJO/A	6.918	1.635	1.546	1.116	1.070	570	762	59	150	3	7
-PADRE/MADRE O SUEGRO/A	3.023	0	0	0	0	1	6	80	443	334	2.159
-YERNO/MUEVA	602	1	2	41	72	227	150	67	21	8	13
-NIETO/A	1.573	568	580	169	183	45	26	1	1	0	0
-OTROS FAMILIARES	4.031	148	120	305	328	345	500	297	645	267	1.076
-SERVICIOS DOMEST. Y SUS FAMILIARES	65	0	5	1	25	0	17	0	15	0	2

(1) Esta clasificación excluye al servicio doméstico y sus familiares.

Cuadro P12: (continuación)

TIPO DE HOGAR Y PARENTESCO O RELACION CON EL JEFE (1)	POBLACION EN HOGARES PARTICULA- RES	EDAD									
		HASTA 14 AÑOS		15-24 AÑOS		25-44 AÑOS		45-64 AÑOS		65 AÑOS Y MAS	
		VARONES	MUJERES	VARONES	MUJERES	VARONES	MUJERES	VARONES	MUJERES	VARONES	MUJERES
2.3. HOGAR COMPUESTO	2.321	218	215	213	235	323	332	204	278	96	207
-JEFE	489	0	0	9	6	138	45	143	45	61	42
-CONYUGE	252	0	0	1	10	9	101	3	101	0	27
-HIJO/A	642	160	155	119	98	48	51	2	9	0	0
-PADRE/MADRE O											
-SUEGRO/A	73	0	0	0	0	0	1	2	16	8	46
-VERNO/MUERA	14	0	0	2	0	6	4	2	0	0	0
-NIETO/A	48	16	19	6	6	1	0	0	0	0	0
-OTROS FAMILIARES	191	13	13	15	17	31	34	9	32	5	22
-SERVICIOS DOMEST.											
-Y SUS FAMILIARES	10	0	0	0	3	0	5	0	1	0	1
-OTROS NO FAMIL.	602	29	28	61	95	90	91	43	74	22	69
3. HOGAR MULTIPERSONAL NO FAMILIAR	874	24	10	81	47	125	101	66	120	60	240
-JEFE	328	0	0	22	9	46	34	40	44	33	100
-SERVICIOS DOMEST.											
-Y SUS FAMILIARES	4	0	0	0	1	0	0	0	1	0	2
-OTROS NO FAMILIARES	542	24	10	59	37	79	67	26	75	27	138

(1) Esta clasificación excluye al servicio doméstico y sus familiares.

CUADRO P12: POBLACION EN HOGARES PARTICULARES, POR TIPO DE HOGAR Y PARENTESCO O RELACION CON EL JEFE DEL HOGAR SEGUN EDAD Y SEXO

TIPO DE HOGAR Y PARENTESCO O RELACION CON EL JEFE (1)	POBLACION EN HOGARES PARTICULA- RES	EDAD									
		HASTA 14 AÑOS		15-24 AÑOS		25-44 AÑOS		45-64 AÑOS		65 AÑOS Y MAS	
		VARONES	MUJERES	VARONES	MUJERES	VARONES	MUJERES	VARONES	MUJERES	VARONES	MUJERES
TOTAL	90.539	9.130	8.533	6.086	6.151	11.061	12.410	9.695	12.018	5.764	9.691
1. HOGAR UNIPERSONAL	5.095	5	0	68	40	368	297	397	1.008	512	2.400
-JEFE	5.046	1	0	68	36	368	289	396	988	510	2.390
-SERVICIO DOMESTICO Y SUS FAMILIARES	49	4	0	0	4	0	8	1	20	2	10
2. HOGAR MULTIPERSONAL FAMILIAR	84.915	9.117	8.529	5.980	6.084	10.639	12.044	9.253	10.937	5.201	7.131
2.1. HOGAR NUCLEAR	61.622	7.119	6.668	4.377	4.465	8.225	9.318	6.874	7.630	3.747	3.199
-JEFE	19.307	2	0	189	21	6.393	7.735	6.536	1.075	3.653	703
-CONYUGE	16.789	0	1	13	486	173	7.175	153	6.223	92	2.473
-HIJO/A	25.305	7.112	6.658	4.174	3.842	1.657	1.351	185	301	2	23
-SERVICIOS DOMEST. Y SUS FAMILIARES	221	5	9	1	116	2	57	0	31	0	0
2.2. HOGAR EXTENDIDO	21.532	1.827	1.721	1.434	1.472	2.188	2.496	2.213	3.066	1.376	3.739
-JEFE	5.380	1	1	58	19	1.091	239	1.712	636	865	758
-CONYUGE	2.858	0	0	1	55	30	958	47	1.352	21	394
-HIJO/A	5.796	1.257	1.147	940	945	545	711	67	174	3	7
-PADRE/MADRE O SUEGRO/A	2.385	0	0	0	0	2	7	47	307	262	1.760
-YERNO/MUEVA	595	2	1	41	55	203	147	85	37	13	11
-NIETO/A	1.429	487	474	198	183	36	49	1	1	0	0
-OTROS FAMILIARES	3.040	79	95	196	201	281	368	253	548	212	807
-SERVICIOS DOMEST. Y SUS FAMILIARES	49	1	3	0	14	0	17	1	11	0	2

(1) Esta clasificación excluye al servicio doméstico y sus familiares.

Cuadro P12: (continuación)

TIPO DE HOGAR Y PARENTESCO O RELACION CON EL JEFE (1) *	POBLACION EN HOGARES PARTICULA- RES	EDAD									
		HASTA 14 AÑOS		15-24 AÑOS		25-44 AÑOS		45-64 AÑOS		65 AÑOS Y MAS	
		VARONES	MUJERES	VARONES	MUJERES	VARONES	MUJERES	VARONES	MUJERES	VARONES	MUJERES
2.3. HOGAR COMPUESTO	1.761	171	140	169	147	226	230	166	241	78	193
-JEFE	364	0	0	7	0	92	16	113	52	45	39
-CONYUGE	187	0	0	0	4	3	73	6	78	0	23
-HIJO/A	481	116	99	91	64	50	46	4	10	0	1
-PADRE/MADRE O SUEGRO/A	54	0	0	0	0	0	0	3	12	8	31
-YERNO/NUERA	11	0	0	0	2	6	1	1	1	0	0
-NIETO/A	51	16	14	4	12	5	0	0	0	0	0
-OTROS FAMILIARES	134	7	4	16	12	15	17	10	20	8	25
-SERVICIOS DOMEST. Y SUS FAMILIARES	7	1	0	0	3	0	2	0	1	0	0
-OTROS NO FAMIL.	472	31	23	51	50	55	75	29	67	17	74
3. HOGAR MULTIPERSONAL NO FAMILIAR	529	8	4	38	27	54	69	45	73	51	160
-JEFE	221	0	0	12	8	26	23	26	20	34	72
-SERVICIOS DOMEST. Y SUS FAMILIARES	2	0	0	0	0	0	1	0	1	0	0
-OTROS NO FAMILIARES	306	8	4	26	19	28	45	19	52	17	88

(1) Esta clasificación excluye al servicio doméstico y sus familiares.

CUADRO P12:POBLACION EN HOGARES PARTICULARES, POR TIPO DE HOGAR Y PARENTESCO O RELACION CON EL JEFE DEL HOGAR SEGUN EDAD Y SEXO

TIPO DE HOGAR Y PARENTESCO O RELACION CON EL JEFE (1)	POBLACION EN HOGARES PARTICULA- RES	EDAD									
		HASTA 14 AÑOS		15-24 AÑOS		25-44 AÑOS		45-64 AÑOS		65 AÑOS Y MAS	
		VARONES	MUJERES	VARONES	MUJERES	VARONES	MUJERES	VARONES	MUJERES	VARONES	MUJERES
TOTAL	130.845	13.763	13.006	8.888	9.514	16.647	19.158	13.187	16.539	7.520	12.623
1. HOGAR UNIPERSONAL	8.304	3	6	156	124	873	753	698	1.599	759	3.333
-JEFE	8.136	0	0	153	102	871	715	697	1.528	758	3.312
-SERVICIO DOMESTICO Y SUS FAMILIARES	168	3	6	3	22	2	38	1	71	1	21
2. HOGAR MULTIPERSONAL FAMILIAR	121.601	13.738	12.990	8.611	9.301	15.642	18.263	12.423	14.798	6.716	9.119
2.1. HOGAR NUCLEAR	91.010	10.996	10.366	6.453	6.961	12.564	14.550	9.434	10.664	4.916	4.106
-JEFE	28.248	1	0	311	43	10.071	1.433	9.005	1.741	4.792	851
-CONYUGE	24.281	2	3	25	828	301	11.140	225	8.435	118	3.204
-HIJO/A	37.736	10.983	10.336	6.110	5.752	2.184	1.760	202	379	6	24
-SERVICIOS DOMEST. Y SUS FAMILIARES	745	10	27	7	338	8	217	2	109	0	27
2.2. HOGAR EXTENDIDO	27.464	2.445	2.310	1.883	2.014	2.710	3.257	2.672	3.777	1.647	4.749
-JEFE	6.877	3	0	116	40	1.391	390	2.095	861	1.032	949
-CONYUGE	3.553	0	0	5	81	51	1.188	61	1.664	27	476
-HIJO/A	7.221	1.587	1.506	1.171	1.188	639	869	79	168	2	12
-PADRE/MADRE O SUEGRO/A	3.007	0	0	0	0	1	8	53	377	339	2.229
-YERNO/NUERA	657	1	3	29	75	224	184	75	41	19	6
-NIETO/A	1.923	705	636	232	226	64	57	0	3	0	0
-OTROS FAMILIARES	4.110	146	160	329	367	340	533	308	631	228	1.068
-SERVICIOS DOMEST. Y SUS FAMILIARES	116	3	5	1	37	0	28	1	32	0	9

(1) Esta clasificación excluye al servicio doméstico y sus familiares.

Cuadro P12: (continuación)

TIPO DE HOGAR Y PARIENTESCO O RELACION CON EL JEFE (1)	POBLACION EN HOGARES PARTICULA- RES	EDAD									
		HASTA 14 AÑOS		15-24 AÑOS		25-44 AÑOS		45-64 AÑOS		65 AÑOS Y MAS	
		VARONES	MUJERES	VARONES	MUJERES	VARONES	MUJERES	VARONES	MUJERES	VARONES	MUJERES
2.3. HOGAR COMPUESTO	3.127	297	314	275	326	368	456	317	357	153	264
-JEFE	628	0	0	14	8	174	59	212	69	56	36
-CONYUGE	332	0	0	1	12	9	137	8	131	6	28
-HIJO/A	947	235	225	150	164	78	68	13	8	2	4
-PADRE/MADRE O											
-SUEGRO/A	91	0	0	0	0	0	0	5	13	16	57
-VERNO/MUERA	9	0	0	1	2	3	2	0	1	0	0
-NIETO/A	43	14	18	4	5	0	2	0	0	0	0
-OTROS FAMILIARES	238	7	12	21	18	22	36	19	35	21	47
-SERVICIOS DOMEST. Y SUS FAMILIARES	50	2	1	1	12	0	15	2	8	0	9
-OTROS NO FAMIL.	789	39	58	83	105	82	137	58	92	52	83
3. HOGAR MULTIPERSONAL NO FAMILIAR	940	22	10	121	89	132	142	66	142	45	171
-JEFE	398	0	0	43	23	60	45	40	53	31	103
-SERVICIOS DOMEST. Y SUS FAMILIARES	6	0	0	0	1	0	3	0	1	0	1
-OTROS NO FAMILIARES	536	22	10	78	65	72	94	26	88	14	67

(1) Esta clasificación excluye al servicio doméstico y sus familiares.

CUADRO P12: POBLACION EN HOGARES PARTICULARES, POR TIPO DE HOGAR Y PARENTESCO O RELACION CON EL JEFE DEL HOGAR SEGUN EDAD Y SEXO

TIPO DE HOGAR Y PARENTESCO O RELACION CON EL JEFE (1)	POBLACION EN HOGARES PARTICULA- RES	EDAD									
		HASTA 14 AÑOS		15-24 AÑOS		25-44 AÑOS		45-64 AÑOS		65 AÑOS Y MAS	
		VARONES	MUJERES	VARONES	MUJERES	VARONES	MUJERES	VARONES	MUJERES	VARONES	MUJERES
TOTAL	222	24	11	43	18	56	20	33	12	2	3
1. HOGAR UNIPERSONAL	7	0	0	0	0	2	0	5	0	0	0
-JEFE	7	0	0	0	0	2	0	5	0	0	0
-SERVICIO DOMESTICO Y SUS FAMILIARES	0	0	0	0	0	0	0	0	0	0	0
2. HOGAR MULTIPERSONAL FAMILIAR	207	24	11	42	18	51	19	25	12	2	3
2.1. HOGAR NUCLEAR	74	13	5	8	9	10	9	11	6	1	2
-JEFE	19	0	0	0	0	6	0	11	0	1	1
-CONYUGE	16	0	0	0	2	0	7	0	6	0	1
-HIJO/A	39	13	5	8	7	4	2	0	0	0	0
-SERVICIOS DOMEST. Y SUS FAMILIARES	0	0	0	0	0	0	0	0	0	0	0
2.2. HOGAR EXTENDIDO	57	10	6	6	8	8	8	4	5	1	1
-JEFE	10	0	0	0	0	3	1	3	3	0	0
-CONYUGE	4	0	0	0	0	0	4	0	0	0	0
-HIJO/A	19	5	2	5	5	0	2	0	0	0	0
-PADRE/MADRE O SUEGRO/A	4	0	0	0	0	0	0	0	2	1	1
-YERNO/NUERA	5	0	0	0	3	2	0	0	0	0	0
-NIETO/A	8	5	3	0	0	0	0	0	0	0	0
-OTROS FAMILIARES	7	0	1	1	0	3	1	1	0	0	0
-SERVICIOS DOMEST. Y SUS FAMILIARES	0	0	0	0	0	0	0	0	0	0	0

(1) Esta clasificación excluye al servicio doméstico y sus familiares.

Cuadro P12: (continuación)

TIPO DE HOGAR Y PARENTESCO O RELACION CON EL JEFE (1)	POBLACION EN HOGARES PARTICULA- RES	EDAD							
		HASTA 14 AÑOS		15-24 AÑOS		25-44 AÑOS		45-64 AÑOS	
		VARONES	MUJERES	VARONES	MUJERES	VARONES	MUJERES	VARONES	MUJERES
2.3. HOGAR COMPUESTO	76	1	0	28	1	33	2	10	1
- JEFE	4	0	0	1	0	1	0	2	0
- CONYUGE	0	0	0	0	0	0	0	0	0
- HIJO/A	5	1	0	2	1	0	1	0	0
- PADRE/MADRE O									
- SUEGRO/A	7	0	0	0	0	5	0	2	0
- YERNO/NUERA	6	0	0	6	0	0	0	0	0
- NIETO/A	0	0	0	0	0	0	0	0	0
- OTROS FAMILIARES	37	0	0	19	0	14	1	3	0
- SERVICIOS DOMEST.									
- Y SUS FAMILIARES	0	0	0	0	0	0	0	0	0
- OTROS NO FAMIL.	17	0	0	0	0	13	0	3	1
3. HOGAR MULTIPERSONAL NO FAMILIAR	8	0	0	1	0	3	1	3	0
- JEFE									
- SERVICIOS DOMEST.	2	0	0	0	0	0	0	2	0
- Y SUS FAMILIARES	0	0	0	0	0	0	0	0	0
- OTROS NO FAMILIARES	6	0	0	1	0	3	1	1	0

(1) Esta clasificación excluye al servicio doméstico y sus familiares.

CUADRO P13: POBLACION DE 3 AÑOS Y MAS POR NIVEL MAS ALTO ALCANZADO Y COMPLETITUD DEL NIVEL

CIRCUNSCRIPCION ELECTORAL	POBL. DE 3 AÑOS Y MAS QUE ASISTE O ASISTIO	NIVEL MAS ALTO ALCANZADO Y COMPLETITUD DEL NIVEL									
		JARDIN O PREESC.	PRIMARIO		SECUNDARIO		TERCIARIO		UNIVERSITARIO		IGNORA- DO
			INCOM.	COMPLETO	INCOM.	COMPLETO	INCOM.	COMPL.	INCOM.	COMPL.	
TOTAL	2.798.333	88.055	433.483	610.521	511.659	462.171	88.596	134.614	241.155	220.681	7.398
ASISTE	764.574	86.755	282.162	0	208.566	0	45.604	0	140.707	0	780
ASISTIO	2.033.759	1.300	151.321	610.521	303.093	462.171	42.992	134.614	100.448	220.681	6.618
CIRCUNSCRIPCION 1	94.871	3.079	14.878	23.996	18.482	16.373	2.862	3.944	6.540	4.487	230
ASISTE	25.091	3.039	9.698	0	7.266	0	1.504	0	3.571	0	13
ASISTIO	69.780	40	5.180	23.996	11.216	16.373	1.358	3.944	2.969	4.487	217
CIRCUNSCRIPCION 2	72.807	2.486	16.257	21.284	14.143	9.516	1.626	1.909	3.381	2.063	142
ASISTE	19.746	2.437	9.390	0	5.190	0	833	0	1.889	0	7
ASISTIO	53.061	49	6.867	21.284	8.953	9.516	793	1.909	1.492	2.063	135
CIRCUNSCRIPCION 3	67.226	1.928	12.132	18.257	12.847	10.197	1.866	2.468	4.208	2.993	330
ASISTE	16.683	1.886	6.832	0	4.559	0	1.015	0	2.361	0	30
ASISTIO	50.543	42	5.300	18.257	8.288	10.197	851	2.468	1.847	2.993	300
CIRCUNSCRIPCION 4	49.905	1.760	10.789	14.371	10.073	6.407	1.163	1.401	2.430	1.418	93
ASISTE	13.823	1.737	6.292	0	3.729	0	629	0	1.433	0	3
ASISTIO	36.082	23	4.497	14.371	6.344	6.407	534	1.401	997	1.418	90
CIRCUNSCRIPCION 5	161.122	5.198	22.878	33.313	29.406	28.969	5.232	8.404	14.391	12.758	573
ASISTE	44.292	5.140	15.925	0	12.664	0	2.534	0	7.949	0	80
ASISTIO	116.830	58	6.953	33.313	16.742	28.969	2.698	8.404	6.442	12.758	493
CIRCUNSCRIPCION 6	121.380	3.850	16.617	24.557	21.477	21.506	4.224	6.733	11.406	10.559	451
ASISTE	32.251	3.799	11.224	0	8.743	0	2.100	0	6.368	0	17
ASISTIO	89.129	51	5.393	24.557	12.734	21.506	2.124	6.733	5.038	10.559	434

Nota: En la columna de IGNORADO se incluyen los casos de ignorado en nivel e ignorado en completitud.

Cuadro P13: (continuación)

CIRCUNSCRIPCION ELECTORAL	POBL. DE 3 AÑOS Y MAS QUE ASISTE O ASISTIO	NIVEL MAS ALTO ALCANZADO Y COMPLETITUD DEL NIVEL									
		JARDIN O PREESC.	PRIMARIO		SECUNDARIO		TERCIARIO		UNIVERSITARIO		IGNORA- DO
			INCOM.	COMPLETO	INCOM.	COMPLETO	INCOM.	COMPL.	INCOM.	COMPL.	
CIRCUNSCRIPCION 7	131.297	4.095	17.147	25.104	22.664	24.282	4.840	7.558	12.719	12.528	360
ASISTE	34.769	4.022	11.917	0	9.170	0	2.440	0	7.185	0	35
ASISTIO	96.528	73	5.230	25.104	13.494	24.282	2.400	7.558	5.534	12.528	325
CIRCUNSCRIPCION 8	54.446	1.664	8.672	14.057	10.533	9.163	1.508	2.084	3.760	2.824	181
ASISTE	13.498	1.630	5.271	0	3.683	0	786	0	2.116	0	12
ASISTIO	40.948	34	3.401	14.057	6.850	9.163	722	2.084	1.644	2.824	169
CIRCUNSCRIPCION 9	85.601	2.562	12.860	19.630	16.393	14.016	2.908	3.704	7.381	5.849	298
ASISTE	21.720	2.496	7.734	0	5.592	0	1.513	0	4.361	0	24
ASISTIO	63.881	66	5.126	19.630	10.801	14.016	1.395	3.704	3.020	5.849	274
CIRCUNSCRIPCION 10	44.155	1.116	6.214	10.651	8.162	7.686	1.450	2.155	3.770	2.818	133
ASISTE	10.367	1.097	3.605	0	2.637	0	774	0	2.245	0	9
ASISTIO	33.788	19	2.609	10.651	5.525	7.686	676	2.155	1.525	2.818	124
CIRCUNSCRIPCION 11	47.241	1.195	6.059	8.952	8.346	8.240	1.713	2.521	5.599	4.465	151
ASISTE	12.865	1.169	3.912	0	3.124	0	956	0	3.662	0	42
ASISTIO	34.376	26	2.147	8.952	5.222	8.240	757	2.521	1.937	4.465	109
CIRCUNSCRIPCION 12	48.728	1.373	7.808	12.614	9.154	8.153	1.487	1.996	3.342	2.634	167
ASISTE	11.339	1.339	4.389	0	2.923	0	741	0	1.939	0	8
ASISTIO	37.389	34	3.419	12.614	6.231	8.153	746	1.996	1.403	2.634	159
CIRCUNSCRIPCION 13	47.413	1.176	7.212	11.838	8.811	8.179	1.506	2.073	3.567	2.929	122
ASISTE	10.851	1.132	4.013	0	2.821	0	813	0	2.060	0	12
ASISTIO	36.562	44	3.199	11.838	5.990	8.179	693	2.073	1.507	2.929	110

Nota: En la columna de IGNORADO se incluyen los casos de ignorado en nivel e ignorado en completitud.

Cuadro P13: (continuación)

CIRCUNSCRIPCION ELECTORAL	POBL. DE 3 AÑOS Y MAS QUE ASISTE O ASISTIO	NIVEL MAS ALTO ALCANZADO Y COMPLETITUD DEL NIVEL										IGNORA- DO
		JARDIN O PREESC.	PRIMARIO		SECUNDARIO		TERCIARIO		UNIVERSITARIO			
			INCOM.	COMPLETO	INCOM.	COMPLETO	INCOM.	COMPL.	INCOM.	COMPL.		
CIRCUNSCRIPCION 14	33.756	744	4.232	7.038	5.747	5.838	1.183	1.881	3.553	3.441	99	
ASISTE	7.860	727	2.379	0	1.886	0	645	0	2.214	0	9	
ASISTIO	25.896	17	1.853	7.038	3.861	5.838	538	1.881	1.339	3.441	90	
CIRCUNSCRIPCION 15	114.381	3.956	18.403	26.600	22.079	18.514	3.462	4.869	9.062	7.231	205	
ASISTE	31.540	3.908	12.194	0	8.733	0	1.694	0	4.988	0	23	
ASISTIO	82.841	48	6.209	26.600	13.346	18.514	1.768	4.869	4.074	7.231	182	
CIRCUNSCRIPCION 16	124.411	4.117	16.166	19.295	21.688	22.400	4.693	8.046	13.354	14.381	271	
ASISTE	36.864	4.074	12.075	0	10.627	0	2.296	0	7.737	0	55	
ASISTIO	87.547	43	4.091	19.295	11.061	22.400	2.397	8.046	5.617	14.381	216	
CIRCUNSCRIPCION 17	186.447	5.895	25.360	28.867	31.312	31.118	6.709	12.424	20.939	23.263	560	
ASISTE	54.320	5.839	18.320	0	14.528	0	3.347	0	12.250	0	36	
ASISTIO	132.127	56	7.040	28.867	16.784	31.118	3.362	12.424	8.689	23.263	524	
CIRCUNSCRIPCION 18	179.089	5.631	23.585	29.241	29.114	30.078	6.391	10.752	20.170	23.690	437	
ASISTE	50.021	5.554	16.474	0	12.674	0	3.283	0	11.968	0	68	
ASISTIO	129.068	77	7.111	29.241	16.440	30.078	3.108	10.752	8.202	23.690	369	
CIRCUNSCRIPCION 19	179.851	4.985	20.119	22.153	25.646	31.587	6.940	12.993	25.698	29.385	345	
ASISTE	52.044	4.926	14.522	0	12.110	0	3.751	0	16.701	0	34	
ASISTIO	127.807	59	5.597	22.153	13.536	31.587	3.189	12.993	8.997	29.385	311	
CIRCUNSCRIPCION 20	71.749	1.869	9.637	8.945	10.171	12.703	2.214	4.700	9.129	12.183	198	
ASISTE	20.265	1.840	6.586	0	4.963	0	1.196	0	5.662	0	18	
ASISTIO	51.484	29	3.051	8.945	5.208	12.703	1.018	4.700	3.467	12.183	180	

Nota: En la columna de IGNORADO se incluyen los casos de ignorado en nivel e ignorado en completitud.

Cuadro P13: (continuación)

CIRCUNSCRIPCION ELECTORAL	POBL. DE 3 AÑOS Y MAS QUE ASISTE O ASISTIO	NIVEL MAS ALTO ALCANZADO Y COMPLETITUD DEL NIVEL									
		JARDIN O PREESC.		PRIMARIO		SECUNDARIO		TERCIARIO		UNIVERSITARIO	
		INCOM.	COMPLETO	INCOM.	COMPLETO	INCOM.	COMPLETO	INCOM.	COMPL.	INCOM.	COMPL.
CIRCUNSCRIPCION 21	110.501	3.243	19.295	32.577	22.218	16.917	2.960	3.535	6.233	3.215	308
ASISTE	28.138	3.187	11.397	0	8.404	0	1.573	0	3.561	0	16
ASISTIO	82.363	56	7.898	32.577	13.814	16.917	1.387	3.535	2.672	3.215	292
CIRCUNSCRIPCION 22	138.899	5.293	32.899	42.232	30.106	16.321	2.759	2.594	4.722	1.751	222
ASISTE *	41.703	5.182	20.066	0	11.880	0	1.605	0	2.931	0	39
ASISTIO	97.196	111	12.833	42.232	18.226	16.321	1.154	2.594	1.791	1.751	183
CIRCUNSCRIPCION 23	106.005	3.569	21.855	31.895	21.183	14.495	2.297	2.579	5.119	2.756	257
ASISTE	29.150	3.508	12.988	0	8.254	0	1.285	0	3.042	0	73
ASISTIO	76.855	61	8.867	31.895	12.929	14.495	1.012	2.579	2.077	2.756	184
CIRCUNSCRIPCION 24	95.910	3.093	15.941	25.933	19.082	15.573	2.708	3.399	6.135	3.841	205
ASISTE	25.646	3.060	10.237	0	7.596	0	1.386	0	3.352	0	15
ASISTIO	70.264	33	5.704	25.933	11.486	15.573	1.322	3.399	2.783	3.841	190
CIRCUNSCRIPCION 25	106.032	3.418	15.513	23.861	20.051	18.853	3.661	5.048	8.807	6.606	214
ASISTE	29.215	3.378	10.501	0	8.562	0	1.862	0	4.901	0	11
ASISTIO	76.817	40	5.012	23.861	11.489	18.853	1.799	5.048	3.906	6.606	203
CIRCUNSCRIPCION 26	111.726	3.759	17.529	27.049	22.207	19.011	3.369	4.513	8.242	5.743	304
ASISTE	30.287	3.713	11.615	0	8.825	0	1.629	0	4.454	0	51
ASISTIO	81.439	46	5.914	27.049	13.382	19.011	1.740	4.513	3.788	5.743	253
CIRCUNSCRIPCION 27	87.150	2.781	13.566	21.402	16.854	14.969	2.650	3.674	6.223	4.807	224
ASISTE	23.337	2.751	8.921	0	6.920	0	1.307	0	3.427	0	11
ASISTIO	63.813	30	4.645	21.402	9.934	14.969	1.343	3.674	2.796	4.807	213

Nota: En la columna de IGNORADO se incluyen los casos de ignorado en nivel e ignorado en completitud.

Cuadro P13: (continuación)

CIRCUNSCRIPCION ELECTORAL	POBL. DE 3 AÑOS Y MAS QUE ASISTE O ASISTIO	NIVEL MAS ALTO ALCANZADO Y COMPLETITUD DEL NIVEL										IGNORA- DO
		JARDIN O PREESC.	PRIMARIO		SECUNDARIO		TERCIARIO		UNIVERSITARIO			
			INCOM.	COMPLETO	INCOM.	COMPLETO	INCOM.	COMPL.	INCOM.	COMPL.		
CIRCUNSCRIPCION 28	125.752	4.216	19.808	24.655	23.591	21.017	4.205	6.639	11.247	10.056	318	
ASISTE	36.806	4.181	13.667	0	10.465	0	2.100	0	6.364	0	29	
ASISTIO	88.946	35	6.141	24.655	13.126	21.017	2.105	6.639	4.883	10.056	289	
ZONA DE PUERTO	482	4	52	154	119	90	10	18	28	7	0	
ASISTE	83	4	18	0	38	0	7	0	16	0	0	
ASISTIO	399	0	34	154	81	90	3	18	12	7	0	

Nota: En la columna de IGNORADO se incluyen los casos de ignorado en nivel e ignorado en completitud.

CUADRO P14: POBLACION EN HOGARES PARTICULARES POR TIPO DE HOGAR SEGUN RELACION DE PARENTESCO O RELACION CON EL JEFE DEL HOGAR

TIPO DE HOGAR (1)	POBLACION EN HOGARES PARTICULA- RES	PARENTESCO O RELACION CON EL JEFE DEL HOGAR								
		JEFE/A	CONYUGE O PAREJA	HITO/A HIJASTRO/A	PADRE/ MADRE/ SUEGRO/ SUEGRA	YERNO/ MUERA	NIETO/ NIETA	OTROS FAMILIA- RES	SERV. DOMEST. Y SUS FAMIL.	OTROS NO FAMILIA- RES
° TOTAL	98.436	33.410	21.201	33.905	2.684	586	1.558	3.859	259	974
1. HOGAR UNIPERSONAL	5.893	5.833	0	0	0	0	0	0	60	0
2. HOGAR MULTIPERSONAL FAMILIAR	91.797	27.277	21.201	33.905	2.684	586	1.558	3.859	197	530
2.1. HOGAR NUCLEAR	66.214	20.933	17.974	27.170	0	0	0	0	137	0
2.2. HOGAR EXTENDIDO	23.413	5.899	2.978	6.106	2.621	568	1.519	3.668	54	0
2.3. HOGAR COMPUESTO	2.170	445	249	629	63	18	39	191	6	530
3. HOGAR MULTIPERSONAL NO FAMILIAR	746	300	0	0	0	0	0	0	2	444

(1) Esta clasificación excluye a los empleados de servicio doméstico y sus familiares.

CUADRO P14:POBLACION EN HOGARES PARTICULARES POR TIPO DE HOGAR SEGUN RELACION DE PARENTESCO O RELACION CON EL JEFE DEL HOGAR

TIPO DE HOGAR (1)	POBLACION EN HOGARES PARTICULARES	PARENTESCO O RELACION CON EL JEFE DEL HOGAR							
		JEFE/A	CONYUGE O PAREJA	HIJO/A HIJASTRO/A	PADRE/ MADRE SUEGRO/A SUEGRA	YERNO/ NUERA	NIETO/ NIETA	OTROS FAMILIARES	SERV. DOMEST. Y SUS FAMIL.
TOTAL	75.144	24.227	15.056	27.594	1.720	501	1.427	3.592	118
1.HOGAR UNIPERSONAL	4.219	4.195	0	0	0	0	0	0	24
2.HOGAR MULTIPERSONAL FAMILIAR	70.339	19.797	15.056	27.594	1.720	501	1.427	3.592	94
2.1.HOGAR NUCLEAR	48.650	14.750	12.433	21.404	0	0	0	0	63
2.2.HOGAR EXTENDIDO	19.466	4.610	2.404	5.524	1.672	492	1.381	3.359	24
2.3.HOGAR COMPUESTO	2.223	437	219	666	48	9	46	233	7
3.HOGAR MULTIPERSONAL NO FAMILIAR	586	235	0	0	0	0	0	0	0

(1) Esta clasificación excluye a los empleados de servicio doméstico y sus familiares.

CUADRO P14: POBLACION EN HOGARES PARTICULARES POR TIPO DE HOGAR SEGUN RELACION DE PARENTESCO O RELACION CON EL JEFE DEL HOGAR

• TIPO DE HOGAR (1)	POBLACION EN HOGARES PARTICULA- RES	PARENTESCO O RELACION CON EL JEFE DEL HOGAR								
		JEFE/A	CONYUGE O PAREJA	HIJO/A HIJASTRO/A	PADRE/ MADRE/ SUEGRO/ SUEGRA	YERNO/ MUERA	NIETO/ NIETA	OTROS FAMILIA- RES	SERV. DOMEST. Y SUS FAMIL.	OTROS NO FAMILIA- RES
TOTAL	64.262	23.125	13.236	20.929	1.600	311	881	3.081	172	927
1. HOGAR UNIPERSONAL	5.299	5.252	0	0	0	0	0	0	0	0
2. HOGAR MULTIPERSONAL FAMILIAR	58.238	17.592	13.236	20.929	1.600	311	881	3.081	121	487
2.1. HOGAR NUCLEAR	40.900	13.183	11.145	16.480	0	0	0	0	92	0
2.2. HOGAR EXTENDIDO	15.549	4.044	1.907	3.937	1.567	303	849	2.920	22	0
2.3. HOGAR COMPUESTO	1.789	365	184	512	33	8	32	161	7	487
3. HOGAR MULTIPERSONAL NO FAMILIAR	725	281	0	0	0	0	0	0	4	440

(1) Esta clasificación excluye a los empleados de servicio doméstico y sus familiares.

CUADRO P14: POBLACION EN HOGARES PARTICULARES POR TIPO DE HOGAR SEGUN RELACION DE PARENTESCO O RELACION CON EL JEFE DEL HOGAR

TIPO DE HOGAR (1)	POBLACION EN HOGARES PARTICULA- RES	PARENTESCO O RELACION CON EL JEFE DEL HOGAR								
		JEFE/A	CONYUGE O PAREJA	HIZO/A HIJASTRO/A	PADRE/ MADRE SUEGRO/ SUEGRA	YERNO/ NUERA	NIETO/ NIETA	OTROS FAMILIA- RES	SERV. DOMEST. Y SUS FAMIL.	OTROS NO FAMILIA- RES
TOTAL	52.641	17.672	10.523	19.066	1.110	260	806	2.530	70	604
1. HOGAR UNIPERSONAL	3.501	3.484	0	0	0	0	0	0	17	0
2. HOGAR MULTIPERSONAL FAMILIAR	48.699	14.029	10.523	19.066	1.110	260	806	2.530	52	323
2.1. HOGAR NUCLEAR	34.599	10.588	8.850	15.117	0	0	0	0	44	0
2.2. HOGAR EXTENDIDO	12.807	3.170	1.537	3.568	1.086	254	779	2.405	8	0
2.3. HOGAR COMPUESTO	1.293	271	136	381	24	6	27	125	0	323
3. HOGAR MULTIPERSONAL NO FAMILIAR	441	159	0	0	0	0	0	0	1	281

(1) Esta clasificación excluye a los empleados de servicio doméstico y sus familiares.

CUADRO P14: POBLACION EN HOGARES PARTICULARES POR TIPO DE HOGAR SEGUN RELACION DE PARENTESCO O RELACION CON EL JEFE DEL HOGAR

TIPO DE HOGAR (1)	POBLACION EN HOGARES PARTICULA- RES	PARENTESCO O RELACION CON EL JEFE DEL HOGAR								
		JEFE/A	CONYUGE O PAREJA	HIJO/A HIJASTRO/A	PADRE/ MADRE SUEGRO/ SUEGRA	VERNO/ NUERA	NIETO/ NIETA	OTROS FAMILIA- RES	SERV. DOMEST. Y SUS FAMIL.	OTROS NO FAMILIA- RES
TOTAL	162.632	57.278	35.313	55.082	3.903	653	1.878	5.882	951	1.692
1. HOGAR UNIPERSONAL	11.668	11.502	0	0	0	0	0	0	166	0
2. HOGAR MULTIPERSONAL FAMILIAR	149.608	45.194	35.313	55.082	3.903	653	1.878	5.882	780	923
2.1. HOGAR NUCLEAR	112.914	35.764	30.781	45.752	0	0	0	0	617	0
2.2. HOGAR EXTENDIDO	33.314	8.716	4.167	8.358	3.824	640	1.839	5.638	132	0
2.3. HOGAR COMPUESTO	3.380	714	365	972	79	13	39	244	31	923
3. HOGAR MULTIPERSONAL NO FAMILIAR	1.356	582	0	0	0	0	0	0	5	769

(1) Esta clasificación excluye a los empleados de servicio doméstico y sus familiares.

CUADRO P14: POBLACION EN HOGARES PARTICULARES POR TIPO DE HOGAR SEGUN RELACION DE PARENTESCO O RELACION CON EL JEFE DEL HOGAR

TIPO DE HOGAR (1)	POBLACION EN HOGARES PARTICULARES	PARENTESCO O RELACION CON EL JEFE DEL HOGAR							
		JEFE/A	CONYUGE O PAREJA	HIJO/A HIJASTRO/A	PADRE/ MADRE SUEGRO/ SUEGRA	YERNO/ NUERA	NIETO/ NIETA	OTROS FAMILIARES	SERV. DOMEST. Y SUS FAMIL.
TOTAL	125.085	46.210	27.066	40.047	2.970	472	1.402	4.816	632
1. HOGAR UNIPERSONAL	10.460	10.344	0	0	0	0	0	0	116
2. HOGAR MULTIPERSONAL FAMILIAR	113.274	35.270	27.066	40.047	2.970	472	1.402	4.816	510
2.1. HOGAR NUCLEAR	85.030	27.737	23.732	33.185	0	0	0	0	376
2.2. HOGAR EXTENDIDO	25.338	6.916	3.055	6.002	2.892	453	1.357	4.549	114
2.3. HOGAR COMPUESTO	2.906	617	279	860	78	19	45	267	20
3. HOGAR MULTIPERSONAL NO FAMILIAR	1.351	596	0	0	0	0	0	0	6
									749

(1) Esta clasificación excluye a los empleados de servicio doméstico y sus familiares.

CUADRO P14: POBLACION EN HOGARES PARTICULARES POR TIPO DE HOGAR SEGUN RELACION DE PARENTESCO O RELACION CON EL JEFE DEL HOGAR

TIPO DE HOGAR (1)	PARENTESCO O RELACION CON EL JEFE DEL HOGAR									
	POBLACION EN HOGARES PARTICULA- RES	JEFE/A	CONYUGE O PAREJA	HIJO/A HIJASTRO/A	PADRE/ MADRE SUEGRO/ SUEGRA	YERNO/ NUERA	NIETO/ NIETA	OTROS FAMILIA- RES	SERV. DOMEST. Y SUS FAMIL.	OTROS NO FAMILIA- RES
TOTAL	134.799	51.992	29.001	41.352	2.854	389	1.266	5.005	889	2.051
1. HOGAR UNIPERSONAL	13.219	13.021	0	0	0	0	0	0	198	0
2. HOGAR MULTIPERSONAL FAMILIAR	119.613	38.137	29.001	41.352	2.854	389	1.266	5.005	688	921
2.1. HOGAR NUCLEAR	91.948	30.528	25.874	34.998	0	0	0	0	548	0
2.2. HOGAR EXTENDIDO	24.412	6.900	2.814	5.507	2.762	382	1.226	4.698	123	0
2.3. HOGAR COMPUESTO	3.253	709	313	847	92	7	40	307	17	921
3. HOGAR MULTIPERSONAL NO FAMILIAR	1.967	834	0	0	0	0	0	0	3	1.130

(1) Esta clasificacion excluye a los empleados de servicio domestico y sus familiares.

CUADRO P14: POBLACION EN HOGARES PARTICULARES POR TIPO DE HOGAR SEGUN RELACION DE PARENTESCO O RELACION CON EL JEFE DEL HOGAR

TIPO DE HOGAR (1)	POBLACION EN HOGARES PARTICULA- RES	PARENTESCO O RELACION CON EL JEFE DEL HOGAR								
		JEFE/A	CONYUGE O PAREJA	HIJO/A HIJASTRO/A	PADRE/ MADRE SUEGRO/ SUEGRA	YERNO/ MUERA	NIETO/ NIETA	OTROS FAMILIA- RES	SERV. DOMEST. Y SUS FAMIL. RES.	OTROS NO FAMILIA- RES
TOTAL	54.676	20.374	11.428	17.089	1.312	219	729	2.521	158	846
1. HOGAR UNIPERSONAL	4.881	4.831	0	0	0	0	0	0	50	0
2. HOGAR MULTIPERSONAL FAMILIAR	49.007	15.204	11.428	17.089	1.312	219	729	2.521	104	401
2.1. HOGAR NUCLEAR	35.335	11.601	9.830	13.824	0	0	0	0	80	0
2.2. HOGAR EXTENDIDO	12.182	3.272	1.441	2.864	1.275	213	712	2.385	20	0
2.3. HOGAR COMPUESTO	1.490	331	157	401	37	6	17	136	4	401
3. HOGAR MULTIPERSONAL NO FAMILIAR	788	339	0	0	0	0	0	0	4	445

(1) Esta clasificación excluye a los empleados de servicio doméstico y sus familiares.

CUADRO P14: POBLACION EN HOGARES PARTICULARES POR TIPO DE HOGAR SEGUN RELACION DE PARENTESCO O RELACION CON EL JEFE DEL HOGAR

TIPO DE HOGAR (1)	POBLACION EN HOGARES PARTICULA- RES	PARENTESCO O RELACION CON EL JEFE DEL HOGAR								
		JEFE/A	CONYUGE O PAREJA	HIJO/A HIJASTRO/A	PADRE/ MADRE/ SUEGRO/ SUEGRA	YERMO/ MUERA	NIETO/ NIETA	OTROS FAMILIA- RES	SERV. DOMEST. Y SUS FAMIL.	OTROS NO FAMILIA- RES
TOTAL	85.441	33.513	17.067	25.180	1.816	331	1.044	4.200	386	1.904
1. HOGAR UNIPERSONAL	9.270	9.153	0	0	0	0	0	0	117	0
2. HOGAR MULTIPERSONAL FAMILIAR	74.260	23.543	17.067	25.180	1.816	331	1.044	4.200	264	815
2.1. HOGAR NUCLEAR	53.033	17.807	14.815	20.215	0	0	0	0	196	0
2.2. HOGAR EXTENDIDO	18.244	5.079	1.996	4.156	1.737	321	1.011	3.889	55	0
2.3. HOGAR COMPUESTO	2.983	657	256	809	79	10	33	311	13	815
3. HOGAR MULTIPERSONAL NO FAMILIAR	1.911	817	0	0	0	0	0	0	5	1.089

(1) Esta clasificación excluye a los empleados de servicio doméstico y sus familiares.

CUADRO P14: POBLACION EN HOGARES PARTICULARES POR TIPO DE HOGAR SEGUN RELACION DE PARENTESCO O RELACION CON EL JEFE DEL HOGAR

TIPO DE HOGAR (1)	POBLACION EN HOGARES PARTICULA- RES	PARENTESCO O RELACION CON EL JEFE DEL HOGAR								
		JEFE/A	CONYUGE O PAREJA	HIJO/A HIJASTRO/A	PADRE/ MADRE/ SUEGRO/ SUEGRA	VERNO/ NUERA	NIETO/ NIETA	OTROS FAMILIA- RES	SERV. DOMEST. Y SUS FAMIL.	OTROS NO FAMILIA- RES
TOTAL	43.054	17.760	8.523	11.945	913	139	477	2.144	152	1.001
1. HOGAR UNIPERSONAL	5.430	5.386	0	0	0	0	0	0	44	0
2. HOGAR MULTIPERSONAL FAMILIAR	36.639	11.948	8.523	11.945	913	139	477	2.144	105	445
2.1. HOGAR NUCLEAR	26.289	9.060	7.459	9.703	0	0	0	0	67	0
2.2. HOGAR EXTENDIDO	8.857	2.571	942	1.866	873	131	457	1.988	29	0
2.3. HOGAR COMPUESTO	1.493	317	122	376	40	8	20	156	9	445
3. HOGAR MULTIPERSONAL NO FAMILIAR	985	426	0	0	0	0	0	0	3	556

(1) Esta clasificación excluye a los empleados de servicio doméstico y sus familiares.

CUADRO P14: POBLACION EN HOGARES PARTICULARES POR TIPO DE HOGAR SEGUN RELACION DE PARENTESCO O RELACION CON EL JEFE DEL HOGAR

TIPO DE HOGAR (1)	POBLACION EN HOGARES PARTICULARES	PARENTESCO O RELACION CON EL JEFE DEL HOGAR							
		JEFE/A	CONYUGE O PAREJA	HIJO/A HIJASTRO/A	PADRE/ MADRE SUEGRO/A SUEGRA	YERNO/ MUERA	NIETO/ NIETA	OTROS FAMILIARES	SERV. DOMEST. Y SUS FAMIL.
TOTAL	46.848	19.037	8.798	13.159	978	144	499	2.481	426
1. HOGAR UNIPERSONAL	5.911	5.790	0	0	0	0	0	0	121
2. HOGAR MULTIPERSONAL FAMILIAR	39.581	12.651	8.798	13.159	978	144	499	2.481	301
2.1. HOGAR NUCLEAR	27.933	9.333	7.666	10.705	0	0	0	0	229
2.2. HOGAR EXTENDIDO	9.648	2.868	968	1.954	928	134	478	2.266	52
2.3. HOGAR COMPUESTO	2.000	450	164	500	50	10	21	215	20
3. HOGAR MULTIPERSONAL NO FAMILIAR	1.356	596	0	0	0	0	0	0	4
									756

(1) Esta clasificación excluye a los empleados de servicio doméstico y sus familiares.

(1) Esta clasificación excluye a los empleados de servicio doméstico y sus familiares.

CUADRO P14: POBLACION EN HOGARES PARTICULARES POR TIPO DE HOGAR SEGUN RELACION DE PARENTESCO O RELACION CON EL JEFE DEL HOGAR

TIPO DE HOGAR (1)	POBLACION EN HOGARES PARTICULARES	PARENTESCO O RELACION CON EL JEFE DEL HOGAR							
		JEFE/A	CONYUGE O PAREJA	HUASTRO/A	PADE/MADRE SUEGRO/SUEGRA	YERNO/MUEIRA	NIETO/NIETA	OTROS FAMILIARES	SERV. DOMEST. Y SUS FAMILIARES
TOTAL	31.104	13.953	5.397	7.428	632	105	345	1.869	232
1. HOGAR UNIPERSONAL	5.485	5.406	0	0	0	0	0	0	79
2. HOGAR MULTIPERSONAL FAMILIAR	24.349	8.015	5.397	7.428	632	105	345	1.869	148
2.1. HOGAR NUCLEAR	16.323	5.715	4.642	5.862	0	0	0	0	104
2.2. HOGAR EXTENDIDO	6.581	1.986	640	1.231	586	98	323	1.681	36
2.3. HOGAR COMPUESTO	1.445	314	115	335	46	7	22	188	8
3. HOGAR MULTIPERSONAL NO FAMILIAR	1.270	532	0	0	0	0	0	0	5
									733

(1) Esta clasificación excluye a los empleados de servicio doméstico y sus familiares.

CUADRO P14: POBLACION EN HOGARES PARTICULARES POR TIPO DE HOGAR SEGUN RELACION DE PARENTESCO O RELACION CON EL JEFE DEL HOGAR

TIPO DE HOGAR (1)	POBLACION EN HOGARES PARTICULARES	PARENTESCO O RELACION CON EL JEFE DEL HOGAR						
		JEFE/A	CONYUGE O PAREJA	HIJO/A HIJASTRO/A	PADRE/ MADRE/ SUEGRO/ SUEGRA	YERNO/ NUERA	NIETO/ NIETA	OTROS FAMILIARES
TOTAL	119.085	41.282	25.959	40.504	2.765	595	1.592	4.376
1. HOGAR UNIPERSONAL	8.072	7.963	0	0	0	0	0	109
2. HOGAR MULTIPERSONAL FAMILIAR	109.923	32.860	25.959	40.504	2.765	595	1.592	4.376
2.1. HOGAR NUCLEAR	81.808	25.883	22.444	33.049	0	0	0	432
2.2. HOGAR EXTENDIDO	25.301	6.389	3.218	6.628	2.712	578	1.548	4.152
2.3. HOGAR COMPUESTO	2.814	588	297	827	53	17	44	224
3. HOGAR MULTIPERSONAL NO FAMILIAR	1.090	459	0	0	0	0	0	5
								626

(1) Esta clasificación excluye a los empleados de servicio doméstico y sus familiares.

CUADRO P14: POBLACION EN HOGARES PARTICULARES POR TIPO DE HOGAR SEGUN RELACION DE PARENTESCO O RELACION CON EL JEFE DEL HOGAR

[illegible]

(1) Esta clasificación excluye a los empleados de servicio doméstico y sus familiares.

CUADRO P14: POBLACION EN HOGARES PARTICULARES POR TIPO DE HOGAR SEGUN RELACION DE PARENTESCO O RELACION CON EL JEFE DEL HOGAR

TIPO DE HOGAR (1)	POBLACION EN HOGARES PARTICULA- RES	PARENTESCO O RELACION CON EL JEFE DEL HOGAR								
		JEFE/A	CONYUGE O PAREJA	HIJO/A HIJASTRO/A	PADRE/ MADRE SUEGRO/ SUEGRA	YERNO/ MUERA	NIETO/ NIETA	OTROS FAMILIA- RES	SERV. DOMEST. Y SUS FAMIL.	OTROS NO FAMILIA- RES
TOTAL	191.111	68.333	39.607	63.908	3.790	613	1.968	6.407	3.692	2.793
1. HOGAR UNIPERSONAL	16.263	15.772	0	0	0	0	0	0	491	0
2. HOGAR MULTIPERSONAL FAMILIAR	172.376	51.561	39.607	63.908	3.790	613	1.968	6.407	3.168	1.354
2.1. HOGAR NUCLEAR	133.624	41.496	35.163	54.266	0	0	0	0	2.699	0
2.2. HOGAR EXTENDIDO	33.393	8.945	3.932	8.081	3.655	589	1.891	5.935	365	0
2.3. HOGAR COMPUESTO	5.359	1.120	512	1.561	135	24	77	472	104	1.354
3. HOGAR MULTIPERSONAL NO FAMILIAR	2.472	1.000	0	0	0	0	0	0	33	1.439

(1) Esta clasificación excluye a los empleados de servicio doméstico y sus familiares.

CUADRO P14: POBLACION EN HOGARES PARTICULARES POR TIPO DE HOGAR SEGUN RELACION DE PARENTESCO O RELACION CON EL JEFE DEL HOGAR

TIPO DE HOGAR (1)	POBLACION EN HOGARES PARTICULA- RES	PARENTESCO O RELACION CON EL JEFE DEL HOGAR								
		JEFE/A	CONYUGE O PAREJA	HIJO/A HIJASTRO/A	PADRE/ MADRE SUEGRO/ SUEGRA	YERNO/ MUERA	NIETO/ NIETA	OTROS FAMILIA- RES	SERV. DOMEST. Y SUS FAMIL.	OTROS NO FAMILIA- RES
TOTAL	184.156	70.301	37.397	56.808	3.326	499	1.789	6.758	4.020	3.258
1. HOGAR UNIPERSONAL	19.673	18.994	0	0	0	0	0	0	679	0
2. HOGAR MULTIPERSONAL FAMILIAR	161.128	49.844	37.397	56.808	3.326	499	1.789	6.758	3.302	1.405
2.1. HOGAR NUCLEAR	124.869	39.837	33.553	48.689	0	0	0	0	2.790	0
2.2. HOGAR EXTENDIDO	31.176	8.868	3.357	6.828	3.207	486	1.739	6.307	384	0
2.3. HOGAR COMPUESTO	5.083	1.139	487	1.291	119	13	50	451	128	1.405
3. HOGAR MULTIPERSONAL NO FAMILIAR	3.355	1.463	0	0	0	0	0	0	39	1.853

(1) Esta clasificación excluye a los empleados de servicio doméstico y sus familiares.

CUADRO P14: POBLACION EN HOGARES PARTICULARES POR TIPO DE HOGAR SEGUN RELACION DE PARENTESCO O RELACION CON EL JEFE DEL HOGAR

TIPO DE HOGAR (1)	POBLACION EN HOGARES PARTICULA- RES	PARENTESCO O RELACION CON EL JEFE DEL HOGAR								
		JEFE/A	CONYUGE O PAREJA	HIJO/A HIJASTRO/A	PADRE/ MADRE SUEGRO/ SUEGRA	YERNO/ MUERA	NIETO/ NIETA	OTROS FAMILIA- RES	SERV. DOMEST. Y SUS FAMIL.	OTROS NO FAMILIA- RES
TOTAL	182.664	74.079	33.778	52.419	3.057	345	1.638	7.601	5.493	4.254
1. HOGAR UNIPERSONAL	25.522	24.350	0	0	0	0	0	0	1.172	0
2. HOGAR MULTIPERSONAL FAMILIAR	152.211	47.575	33.778	52.419	3.057	345	1.638	7.601	4.252	1.546
2.1. HOGAR NUCLEAR	116.621	37.091	30.593	45.488	0	0	0	0	3.449	0
2.2. HOGAR EXTENDIDO	29.825	9.199	2.695	5.437	2.922	329	1.586	7.018	639	0
2.3. HOGAR COMPUESTO	5.765	1.285	490	1.494	135	16	52	583	164	1.546
3. HOGAR MULTIPERSONAL NO FAMILIAR	4.931	2.154	0	0	0	0	0	0	69	2.708

(1) Esta clasificación excluye a los empleados de servicio doméstico y sus familiares.

CUADRO P14: POBLACION EN HOGARES PARTICULARES POR TIPO DE HOGAR SEGUN RELACION DE PARENTESCO O RELACION CON EL JEFE DEL HOGAR

TIPO DE HOGAR (1)	POBLACION EN HOGARES PARTICULA- RES	PARENTESCO O RELACION CON EL JEFE DEL HOGAR								
		JEFE/A	CONYUGE O PAREJA	HIJO/A HIJASTRO/A	PADRE/ MADRE SUEGRO/ SUEGRA	VERNO/ MUERA	NIETO/ NIETA	OTROS FAMILIA- RES	SERV. DOMEST. Y SUS FAMIL.	OTROS NO FAMILIA- RES
TOTAL	73.275	26.919	12.734	22.771	981	203	814	2.708	4.584	1.561
1.1.HOGAR UNIPERSONAL	9.779	8.615	0	0	0	0	0	0	1.164	0
2.HOGAR MULTIPERSONAL FAMILIAR	61.817	17.599	12.734	22.771	981	203	814	2.708	3.350	657
2.1.HOGAR NUCLEAR	47.119	13.762	11.311	19.372	0	0	0	0	2.674	0
2.2.HOGAR EXTENDIDO	12.113	3.302	1.168	2.665	934	193	788	2.502	561	0
2.3.HOGAR COMPUESTO	2.585	535	255	734	47	10	26	206	115	657
3.HOGAR MULTIPERSONAL NO FAMILIAR	1.679	705	0	0	0	0	0	0	70	904

(1) Esta clasificación excluye a los empleados de servicio doméstico y sus familiares.

CUADRO P14: POBLACION EN HOGARES PARTICULARES POR TIPO DE HOGAR SEGUN RELACION DE PARENTESCO O RELACION CON EL JEFE DEL HOGAR

TIPO DE HOGAR (1)	POBLACION EN HOGARES PARTICULA- RES	PARENTESCO O RELACION CON EL JEFE DEL HOGAR								
		JEFE/A	CONYUGE O PAREJA	HIJO/A HIJASTRO/A	PADRE/ MADRE SUEGRO/ SUEGRA	YERNO/ NUERA	NIETO/ NIETA	OTROS FAMILIA- RES	SERV. DOMEST. Y SUS FAMIL.	OTROS NO FAMILIA- RES
TOTAL	115.756	38.431	25.075	40.236	3.258	933	2.282	4.360	184	997
1. HOGAR UNIPERSONAL	6.271	6.219	0	0	0	0	0	0	52	0
2. HOGAR MULTIPERSONAL FAMILIAR	108.802	31.916	25.075	40.236	3.258	933	2.282	4.360	130	612
2.1. HOGAR NUCLEAR	76.697	24.138	20.880	31.594	0	0	0	0	85	0
2.2. HOGAR EXTENDIDO	29.801	7.302	3.951	8.004	3.198	917	2.233	4.157	39	0
2.3. HOGAR COMPUESTO	2.304	476	244	638	60	16	49	203	6	612
3. HOGAR MULTIPERSONAL NO FAMILIAR	683	296	0	0	0	0	0	0	2	385

(1) Esta clasificación excluye a los empleados de servicio doméstico y sus familiares.

CUADRO P14.-POBLACION EN HOGARES PARTICULARES POR TIPO DE HOGAR SEGUN RELACION DE PARENTESCO O RELACION CON EL JEFE DEL HOGAR

TIPO DE HOGAR (1)	POBLACION EN HOGARES PARTICULARES	PARENTESCO O RELACION CON EL JEFE DEL HOGAR						
		JEFE/A	CONYUGE O PAREJA	HIJO/A	PADRE/ MADRE/ SUEGRO/ SUEGRA	YERNO/ MUERA	NIETO/ NIETA	OTROS FAMILIARES
TOTAL	152.283	43.208	29.178	62.239	3.498	1.609	4.541	6.594
1. HOGAR UNIPERSONAL	4.871	4.861	0	0	0	0	0	10
2. HOGAR MULTIPERSONAL FAMILIAR	146.667	38.038	29.178	62.239	3.498	1.609	4.541	6.594
2.1. HOGAR NUCLEAR	97.451	27.751	23.366	46.311	0	0	0	0
2.2. HOGAR EXTENDIDO	45.291	9.562	5.393	14.589	3.434	1.570	4.428	6.292
2.3. HOGAR COMPUESTO	3.925	725	419	1.339	64	39	113	302
3. HOGAR MULTIPERSONAL NO FAMILIAR	745	309	0	0	0	0	0	1
								435

(1) Esta clasificación excluye a los empleados de servicio doméstico y sus familiares.

CUADRO P14: POBLACION EN HOGARES PARTICULARES POR TIPO DE HOGAR SEGUN RELACION DE PARENTESCO O RELACION CON EL JEFE DEL HOGAR

TIPO DE HOGAR (1)	POBLACION EN HOGARES PARTICULARES	PARENTESCO O RELACION CON EL JEFE DEL HOGAR							
		JEFE/A	CONYUGE O PAREJA	HIJO/A HIJASTRO/A	PADRE/ MADRE SUEGRO/ SUEGRA	VERNO/ NUERA	NIETO/ NIETA	OTROS FAMILIARES	SERV. DOMEST. Y SUS FAMIL.
TOTAL	113.296	35.055	23.033	42.212	3.039	1.034	2.466	5.228	165
1. HOGAR UNIPERSONAL	5.238	5.207	0	0	0	0	0	0	31
2. HOGAR MULTIPERSONAL FAMILIAR	107.346	29.539	23.033	42.212	3.039	1.034	2.466	5.228	130
2.1. HOGAR NUCLEAR	72.012	21.589	18.551	31.775	0	0	0	0	97
2.2. HOGAR EXTENDIDO	32.588	7.421	4.161	9.611	2.987	1.015	2.398	4.969	26
2.3. HOGAR COMPUESTO	2.746	529	321	826	52	19	68	259	7
3. HOGAR MULTIPERSONAL NO FAMILIAR	712	309	0	0	0	0	0	0	4
									399

(1) Esta clasificación excluye a los empleados de servicio doméstico y sus familiares.

CUADRO P14: POBLACION EN HOGARES PARTICULARES POR TIPO DE HOGAR SEGUN RELACION DE PARENTESCO O RELACION CON EL JEFE DEL HOGAR

TIPO DE HOGAR (1)	POBLACION EN HOGARES PARTICULA- RES	PARENTESCO O RELACION CON EL JEFE DEL HOGAR								
		JEFE/A	CONYUGE O PAREJA	HIJO/A HIJASTRO/A	PADRE/ MADRE/ SUEGRO/ SUEGRA	YERNO/ MUERA	NIETO/ NIETA	OTROS FAMILIA- RES	SERV. DOMEST. Y SUS FAMIL.	OTROS NO FAMILIA- RES
TOTAL	100.557	33.119	22.343	35.378	2.868	689	1.742	3.401	245	772
1.1.HOGAR UNIPERSONAL	5.171	5.125	0	0	0	0	0	0	46	0
2.HOGAR MULTIPERSONAL FAMILIAR	94.851	27.800	22.343	35.378	2.868	689	1.742	3.401	195	435
2.1.1.HOGAR NUCLEAR	68.607	21.434	18.808	28.219	0	0	0	0	146	0
2.2.2.HOGAR EXTENDIDO	24.571	6.003	3.357	6.690	2.824	676	1.704	3.275	42	0
2.3.3.HOGAR COMPUESTO	1.673	363	178	469	44	13	38	126	7	435
3.HOGAR MULTIPERSONAL NO FAMILIAR	535	194	0	0	0	0	0	0	4	337

(1) Esta clasificación excluye a los empleados de servicio doméstico y sus familiares.

CUADRO P14: POBLACION EN HOGARES PARTICULARES POR TIPO DE HOGAR SEGUN RELACION DE PARENTESCO O RELACION CON EL JEFE DEL HOGAR

TIPO DE HOGAR (1)	POBLACION EN HOGARES PARTICULA- RES	PARENTESCO O RELACION CON EL JEFE DEL HOGAR								
		JEFE/A	CONYUGE O PAREJA	HIJO/A HIJASTRO/A	PADRE/ MADRE SUEGRO/ SUEGRA	YERNO/ MUERA	Nieto/ NIETA	OTROS FAMILIA- RES	SERV. DOMEST. Y SUS FAMIL.	OTROS NO FAMILIA- RES
TOTAL	108.958	36.448	24.496	38.320	2.773	620	1.551	3.370	543	837
1. HOGAR UNIPERSONAL	5.912	5.822	0	0	0	0	0	0	90	0
2. HOGAR MULTIPERSONAL FAMILIAR	102.445	30.380	24.496	38.320	2.773	620	1.551	3.370	446	489
2.1. HOGAR NUCLEAR	77.136	24.127	21.101	31.567	0	0	0	0	341	0
2.2. HOGAR EXTENDIDO	23.349	5.841	3.170	6.159	2.724	600	1.512	3.251	92	0
2.3. HOGAR COMPUESTO	1.960	412	225	594	49	20	39	119	13	489
3. HOGAR MULTIPERSONAL NO FAMILIAR	601	246	0	0	0	0	0	0	7	348

(1) Esta clasificacion excluye a los empleados de servicio domestico y sus familiares.

CUADRO P14: POBLACION EN HOGARES PARTICULARES POR TIPO DE HOGAR SEGUN RELACION DE PARENTESCO O RELACION CON EL JEFE DEL HOGAR

TIPO DE HOGAR (1)	POBLACION EN HOGARES PARTICULA- RES	PARENTESCO O RELACION CON EL JEFE DEL HOGAR								
		JEFE/A	CONYUGE O PAREJA	HIJO/A HIJASTRO/A	PADRE/ MADRE SUEGRO/ SUEGRA	VERNO/ NUERA	NIETO/ NIETA	OTROS FAMILIA- RES	SERV. DOMEST. Y SUS FAMIL.	OTROS NO FAMILIA- RES
TOTAL	116.614	39.656	25.557	40.296	3.096	616	1.621	4.222	406	1.144
1. HOGAR UNIPERSONAL	7.029	6.953	0	0	0	0	0	0	76	0
2. HOGAR MULTIPERSONAL FAMILIAR	108.711	32.375	25.557	40.296	3.096	616	1.621	4.222	326	602
2.1. HOGAR NUCLEAR	80.081	25.270	21.824	32.736	0	0	0	0	251	0
2.2. HOGAR EXTENDIDO	26.309	6.616	3.481	6.918	3.023	602	1.573	4.031	65	0
2.3. HOGAR COMPUESTO	2.321	489	252	642	73	14	48	191	10	602
3. HOGAR MULTIPERSONAL NO FAMILIAR	874	328	0	0	0	0	0	0	4	542

(1) Esta clasificación excluye a los empleados de servicio doméstico y sus familiares.

CUADRO P14: POBLACION EN HOGARES PARTICULARES POR TIPO DE HOGAR SEGUN RELACION DE PARENTESCO O RELACION CON EL JEFE DEL HOGAR

TIPO DE HOGAR (1)	POBLACION EN HOGARES PARTICULA- RES	PARENTESCO O RELACION CON EL JEFE DEL HOGAR								
		JEFE/A	CONYUGE O PAREJA	HIJO/A HIJASTRO/A	PADRE/ MADRE/ SUEGRO/ SUEGRA	YERNO/ NUERA	NIETO/ NIETA	OTROS FAMILIA- RES	SERV. DOMEST. Y SUS FAMIL.	OTROS NO FAMILIA- RES
TOTAL	90.539	30.318	19.834	31.582	2.439	606	1.480	3.174	328	778
1. HOGAR UNIPERSONAL	5.095	5.046	0	0	0	0	0	0	49	0
2. HOGAR MULTIPERSONAL FAMILIAR	84.915	25.051	19.834	31.582	2.439	606	1.480	3.174	277	472
2.1. HOGAR NUCLEAR	61.622	19.307	16.789	25.305	0	0	0	0	221	0
2.2. HOGAR EXTENDIDO	21.532	5.380	2.858	5.796	2.385	595	1.429	3.040	49	0
2.3. HOGAR COMPUESTO	1.761	364	187	481	54	11	51	134	7	472
3. HOGAR MULTIPERSONAL NO FAMILIAR	529	221	0	0	0	0	0	0	2	306

(1) Esta clasificación excluye a los empleados de servicio doméstico y sus familiares.

CIRCUNSCRIPCION ELECTORAL 28

CUADRO P14: POBLACION EN HOGARES PARTICULARES POR TIPO DE HOGAR SEGUN RELACION DE PARENTESCO O RELACION CON EL JEFE DEL HOGAR

[illegible]

(f) Esta clasificación excluye a los empleados de servicio doméstico y sus familiares.

CUADRO P14: POBLACION EN HOGARES PARTICULARES POR TIPO DE HOGAR SEGUN RELACION DE PARENTESCO O RELACION CON EL JEFE DEL HOGAR

TIPO DE HOGAR (1)	POBLACION EN HOGARES PARTICULARES	PARENTESCO O RELACION CON EL JEFE DEL HOGAR							
		JEFE/A	CONYUGE O PAREJA	HIJO/A HIJASTRO/A	PADRE/ MADRE SUEGRO/ SUEGRA	YERNO/ NUERA	NIETO/ NIETA	OTROS FAMILIARES	SERV DOMEST. Y SUS FAMIL.
TOTAL	222	42	20	63	11	11	8	44	0
1. HOGAR UNIPERSONAL	7	7	0	0	0	0	0	0	0
2. HOGAR MULTIPERSONAL FAMILIAR	207	33	20	63	11	11	8	44	0
2.1. HOGAR NUCLEAR	74	19	16	39	0	0	0	0	0
2.2. HOGAR EXTENDIDO	57	10	4	19	4	5	8	7	0
2.3. HOGAR COMPUESTO	76	4	0	5	7	6	0	37	0
3. HOGAR MULTIPERSONAL NO FAMILIAR	8	2	0	0	0	0	0	0	6

(1) Esta clasificación excluye a los empleados de servicio doméstico y sus familiares.

CENSO NACIONAL DE POBLACION Y VIVIENDA 1991

La difusión de resultados numéricos del CENSO NACIONAL DE POBLACION Y VIVIENDA 1991 contempla básicamente las siguientes series:

SERIE A: Resultados Provisionales — Datos totales (publicado)
Resultados Provisionales — Datos por localidad

SERIE B: Resultados Definitivos — Características seleccionadas

SERIE C: Resultados Definitivos — Características generales

Se prevé además presentar otras publicaciones (metodológicas, de análisis y especiales) y brindar información mediante otros medios (magnéticos y cartográficos).

ESTE VOLUMEN DEL
CENSO NACIONAL DE POBLACION Y VIVINEDA 1991
SERIE B N°1 PARTE 2
CON UNA TIRADA DE 2000 EJEMPLARES
SE TERMINO DE IMPRIMIR
EN EL MES DE JULIO DE 1992
EN EL DEPARTAMENTO PUBLICACIONES DEL INDEC,
Av. PRESIDENTE JULIO A. ROCA 609, (1067) BUENOS AIRES
REPUBLICA ARGENTINA

INDEC

INSTITUTO NACIONAL DE ESTADÍSTICA Y CENSOS

AV. PRESIDENTE JULIO A. ROCA 609

(1067) BUENOS AIRES — REPÚBLICA ARGENTINA