

C/1991 Ser.B 2 (TOMO I)
ej. 2

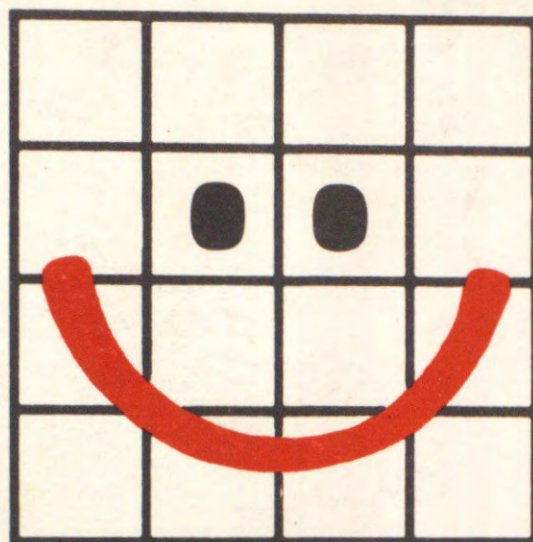

CENSO '91

CENSO NACIONAL DE POBLACION Y VIVIENDA 1991

Resultados Definitivos – Características Seleccionadas

BUENOS AIRES

TOMO I

SERIE B N° 2



REPUBLICA ARGENTINA
MINISTERIO DE ECONOMIA
Y OBRAS Y SERVICIOS PUBLICOS
SECRETARIA DE PROGRAMACION ECONOMICA
INSTITUTO NACIONAL DE ESTADISTICA Y CENSOS

INDEC

C/1991 Ser. B 2 (TOMO I)

ISBN 950 - 9888 - 50 - 8

q.2

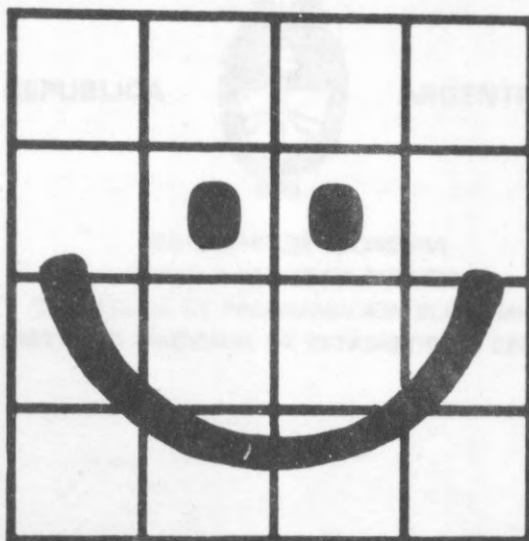

CENSO '91

Ministerio de Economía y Obras y Servicios Públicos

Dr. DOMINGO FELPE CAVALLO

CENSO NACIONAL DE POBLACION Y VIVIENDA 1991

Secretaría de Programación Económica

Resultados Definitivos – Características Seleccionadas

BUENOS AIRES

TOMO I

SERIE B Nº 2

Buenos Aires, 1991



REPUBLICA ARGENTINA
MINISTERIO DE ECONOMIA
Y OBRAS Y SERVICIOS PUBLICOS
SECRETARIA DE PROGRAMACION ECONOMICA
INSTITUTO NACIONAL DE ESTADISTICA Y CENSOS

PUBLICACIONES DEL INDEC

INDEC

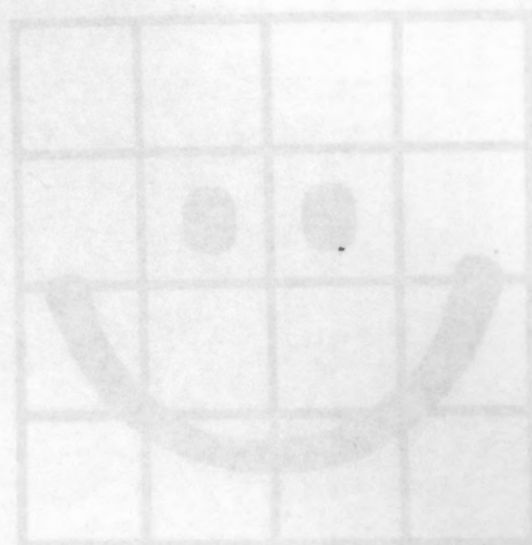

Buenos Aires, 1994

PUBLICACIONES DEL INDEC

Los interesados en la obtención de las publicaciones editadas por el Instituto Nacional de Estadística y Censos deben dirigirse a: INDEC, Dirección de Difusión Estadística, Oficina de Distribución y Venta, Av. Pte. Julio A. Roca 615; horario de 9,30 a 17,30, Buenos Aires, Argentina.

REPUBLICA



ARGENTINA

MINISTERIO DE ECONOMIA
Y OBRAS Y SERVICIOS PUBLICOS
SECRETARIA DE PROGRAMACION ECONOMICA
INSTITUTO NACIONAL DE ESTADISTICA Y CENSOS

Presidente de la Nación

Dr. CARLOS SAUL MENEM

Ministro de Economía y Obras y Servicios Públicos

Dr. DOMINGO FELIPE CAVALLO

Secretario de Programación Económica

Lic. JUAN JOSE LLACH

Director del Instituto Nacional de Estadística y Censos

Dr. HECTOR EDUARDO MONTERO

CENSO DE POBLACION Y VIVIENDA 1991

RESPONSABLES DE LA COORDINACION GENERAL Y TECNICA

CAPACITACION	Ana María EDWIN
CARTOGRAFIA	Héctor DE GREGORIO
COORDINACION INSTITUCIONAL	Juana Rosa CARRIZO
COORDINACION OPERATIVA Y LOGISTICA	Jesús José MOSQUERA
DISEÑO CONCEPTUAL	Alejandro E. GIUSTI
EVALUACION	Norma PIZARRO
MUESTREO	Hugo Oscar AMBROSI
	A partir del 01/03/93 Gerardo Antonio MITAS
PROCESAMIENTO	José FERNANDEZ PERNAS

RESPONSABLE DE LA EJECUCION EN LA PROVINCIA DE BUENOS AIRES

DIRECCION GENERAL DE ESTADISTICA

Director Lic. José SAVELON

En el momento del operativo censal la Directora era la Lic. María Angélica BARRIENTOS

[illegible]

CONTENIDO

	Página
INTRODUCCION	9
1. CONSIDERACIONES GENERALES	11
2. ASPECTOS OPERATIVOS Y METODOLOGICOS	12
3. DEFINICIONES Y CONCEPTOS UTILIZADOS EN LOS CUADROS	18
4. PRESENTACION DE LOS CUADROS	27
5. ALGUNAS CARACTERISTICAS DE LA POBLACION Y LAS VIVIENDAS	27

CEDULA CENSAL

CUADROS PARA EL TOTAL DE LA PROVINCIA

+ VIVIENDA *Son muy complejos al leer libro q' simplifichas, no?*

Cuadro V1:	Viviendas particulares ocupadas por tipo de vivienda según cantidad de hogares y de personas en la vivienda	51
Cuadro V2:	Viviendas particulares ocupadas, hogares y población censada en ellos por tipo de vivienda según cantidad de hogares en la vivienda	52
Cuadro V3:	Viviendas particulares ocupadas por tipo de vivienda según provisión y procedencia del agua	53
Cuadro V4:	Viviendas particulares ocupadas y hogares particulares por tipo de vivienda según servicio sanitario	54
Cuadro V5: +	Viviendas particulares ocupadas por disponibilidad de inodoro o retrete con descarga de agua según provisión de agua y material predominante de los pisos	55
Cuadro V6¹:	Población en hogares particulares por servicio sanitario según provisión y procedencia del agua	56
Cuadro V7:	Hogares particulares por cantidad de cuartos de uso exclusivo del hogar según cantidad de hogares en la vivienda y de personas en el hogar	57
Cuadro V8¹:	Hogares particulares por tipo de vivienda según cantidad de hogares en la vivienda y hacinamiento del hogar	58
Cuadro V9:	Hogares particulares por régimen de tenencia según cantidad de hogares en la vivienda y tipo de vivienda	59
Cuadro V10:	Jefes de hogares particulares por tipo de vivienda donde fueron censados según máximo nivel de instrucción alcanzado y sexo	60
Cuadro V11:	Jefes de hogares particulares por tipo de vivienda donde fueron censados según lugar de nacimiento y sexo	62
Cuadro V12¹:	Hogares particulares por tipo de vivienda según tipo de hogar y sexo del jefe	63
Cuadro V13-D:	Viviendas colectivas y particulares y población censada en ellas por condición de ocupación de las viviendas particulares	64
Cuadro V14-D:	Viviendas particulares ocupadas y población censada en ellas por cantidad y promedio de hogares en la vivienda	78

Cuadro V15-D: Viviendas particulares ocupadas, hogares y población censada en ellos por cantidad y promedio de personas en la vivienda o el hogar	92
✕ Cuadro V16-D: Viviendas particulares ocupadas, hogares y población censada en ellos por disponibilidad de servicios de la vivienda	108
✕ Cuadro V17-D: Hogares particulares y población censada en ellos por régimen de tenencia	124

POBLACION

Cuadro P1: Población total por sexo, índice de masculinidad y densidad de población según división político administrativa	141
✕ Cuadro P2: Población total por sexo según edad	148
✕ Cuadro P3 ¹ : Población total por lugar de nacimiento según sexo y edad	150
✕ Cuadro P4 ¹ : Población de 3 años y más por asistencia escolar según sexo y edad	153
Cuadro P5: Población de 3 años y más por asistencia escolar según lugar de nacimiento y sexo	156
✕ Cuadro P6: Población de 3 años y más, total y la que asiste a un establecimiento educacional por nivel de educación según sexo y edad	157
✕ Cuadro P7: Población de 3 años y más, total y la que no asiste pero asistió a algún establecimiento educacional por nivel de educación alcanzado según sexo y edad	163
✕ Cuadro P8: Población de 3 años y más, total y la que no asiste pero asistió a algún establecimiento educacional por nivel de educación alcanzado según lugar de nacimiento y sexo	166
Cuadro P9: Población en hogares particulares por parentesco o relación con el jefe del hogar según edad y sexo del jefe y edad de los miembros del hogar	167
Cuadro P10: Jefes de hogares particulares por lugar de nacimiento según cantidad de hogares en la vivienda y cantidad de personas en el hogar	170
Cuadro P11: Hogares particulares por cantidad de personas en el hogar, según sexo del jefe y tipo de hogar	171
Cuadro P12 ¹ : Población en hogares particulares, por edad y sexo según tipo de hogar y parentesco o relación con el jefe del hogar	177
Cuadro P13-D: Población de 3 años y más que asiste o no asiste pero asistió a un establecimiento educacional por nivel de educación alcanzado y completó o no el nivel	179
Cuadro P14-D: Población en hogares particulares por parentesco o relación con el jefe del hogar según tipo de hogar	193

CUADROS POR DIVISION POLITICO ADMINISTRATIVA

19 Partidos Gran Bs. As. - Adolfo Alsina - Adolfo González Chaves - Alberti - Ayacucho - Azul - Bahía Blanca - Balcarce - Baradero - Bartolomé Mitre - Benito Juárez - Berisso - Bolívar - Bragado - Brandsen - Campana - Cañuelas - Capitán Sarmiento - Carlos Casares - Carlos Tejedor - Carmen de Areco - Castelli - Colón - Cnl. de Marina Leonardo Rosales - Cnl Dorrego.

División político-administrativa (mapa)
VIVIENDA

Cuadro V6-D: Población en hogares particulares, por servicio sanitario según provisión y procedencia del agua	199
---	-----

¹ Estos cuadros mantienen igual número cuando se presentan por División Político Administrativa.

Cuadro V8-D: Hogares particulares por tipo de vivienda según cantidad de hogares en la vivienda y hacinamiento del hogar	224
Cuadro V12-D: Hogares particulares por tipo de vivienda según tipo de hogar y sexo del jefe	249

POBLACION

Cuadro P3-D: Población total por lugar de nacimiento según sexo y edad	277
Cuadro P4-D: Población de 3 años y más por asistencia escolar según sexo y edad	352
Cuadro P12-D: Población en hogares particulares, por edad y sexo según tipo de hogar y parentesco o relación con el jefe del hogar	427
Cuadro P14-D: Población en hogares particulares por parentesco o relación con el jefe del hogar según tipo de hogar	477

INTRODUCCION

El INDEC presenta en esta Serie B de publicaciones del Censo Nacional de Población y Vivienda de 1991 (CENSO '91) los resultados definitivos del relevamiento censal realizado el 15 de mayo de 1991. Están referidos tanto a las características de las viviendas como a las características habitacionales del hogar y a las demográficas de la población (relación de parentesco, sexo, edad, lugar de nacimiento y educación). Se espera que estos resultados obtenidos por el procesamiento completo de una parte de la información censal recogida, respondan a las necesidades de los usuarios privados y públicos, que en número creciente demandan datos para la investigación, el estudio y la toma de decisiones.

La Serie B está conformada por volúmenes con información para cada jurisdicción territorial y para el total del país. Los mismos iniciaron su publicación durante 1992 y continuarán durante el primer semestre de 1993, a medida que se vaya completando el procesamiento de los datos.

En cada volumen correspondiente a una jurisdicción territorial se brinda información para el nivel de Departamento o Partido y en el caso de la Capital Federal, para Distrito Escolar y además Circunscripción Electoral.

Para la Provincia de Buenos Aires se presentan además, volúmenes con datos sobre cada uno de los tradicionales 19 partidos del Gran Buenos Aires, con cuadros desagregados por Fracción Censal.

Cabe destacar que toda la información difundida en las publicaciones del CENSO '91 es el resultado de la elaboración de los datos obtenidos gracias al esfuerzo de los docentes, los equipos técnicos involucrados, los empleados públicos y privados, el personal militar y de las fuerzas de seguridad, todos los cuales trabajaron eficazmente en el relevamiento y las tareas conexas. También es de señalar que, sin la participación masiva de toda la población, no hubiera sido posible la realización de este Censo Nacional.

1. CONSIDERACIONES GENERALES

El objetivo fundamental de un censo de población y vivienda consiste en recoger y compilar datos sobre los principales aspectos demográficos, sociales y habitacionales de la población de una región o un país en un momento determinado, y es tradicionalmente la fuente básica de suministro de esa información.

Asimismo, en función del total de habitantes de cada jurisdicción política obtenido por los censos nacionales, se establece el número de diputados que corresponderá a cada provincia en el Congreso Nacional, de acuerdo con los Artículos 37 y 39 de la Constitución Nacional. De modo análogo se establecen también las representaciones en las legislaturas provinciales y los concejos municipales de cada intendencia.

Son muy variados los usos posibles de los datos censales. A las autoridades gubernamentales, por ejemplo, les permiten estimar las necesidades presentes y futuras en materia de vivienda, educación, empleo, salud, previsión y promoción social y por ende administrar mejor los recursos económicos del Estado.

Un censo de población debe verse como un elemento integrado al conjunto de estadísticas sociodemográficas y además como integrador de ellas. Integrado, porque sólo en el marco de la totalidad de las estadísticas que se producen, como complementario de otras fuentes, cumplirá con los objetivos del conjunto de las estadísticas sociodemográficas; existe, pues, una estrecha relación entre las definiciones y clasificaciones del Censo y las de otros relevamientos del INDEC, en particular, y del Sistema Estadístico Nacional, en general. Integrador, porque dada su importancia y peso en relación con otras fuentes, la metodología censal y las temáticas abarcadas, así como la definición y categorización de sus variables, tendrán en la práctica un efecto normativo sobre esas fuentes.

Atendiendo a las recomendaciones internacionales en la materia, el Decreto 3110/70, reglamentario de la Ley 17.622 que rige las actividades estadísticas en el país, dispuso la realización de los censos nacionales de población y vivienda cada diez años, en los años terminados en cero. Para disponer la realización del Censo Nacional de Población y Vivienda de 1991 (CENSO '91), el Poder Ejecutivo Nacional sancionó los Decretos 2240/87 y 1732/90.

En la planificación de las tareas censales hubo que superar dificultades relacionadas con la situación económica del país, que ya entonces imponía fuertes restricciones al gasto público. Esto obligó a procurar una utilización más eficiente de los recursos disponibles y a diseñar un censo adecuado a esa realidad. A ello se debió que el INDEC dilatará la materialización de los gastos y por ende efectuara el relevamiento censal el 15 de mayo de 1991, aunque originariamente estaba previsto para octubre de 1990.

Los decretos mencionados asignaron al INDEC la responsabilidad de la programación técnica y de establecer la metodología censal, y a las provincias, la de ejecutar el relevamiento. Se creó entonces el Comité Coordinador Nacional del CENSO '91, para llevarlo a cabo. Los gobiernos provinciales sancionaron decretos que adherían en sus términos a los decretos nacionales, y constituyeron Comités Censales Provinciales para coordinar las tareas en sus respectivas jurisdicciones. En todo ello desempeñaron un papel fun-

damental las Direcciones Provinciales de Estadística, integrantes del Sistema Estadístico Nacional, puesto que sus directores actuaron como secretarios ejecutivos de los Comités Censales Provinciales.

El CENSO '91 asumió, entre sus prioridades, la búsqueda de una fluida interacción con la población en general y con los usuarios en particular. Se procuró su participación activa en las etapas de formulación y recolección de los datos, y se promoverá el uso de los resultados estableciendo mecanismos simples y flexibles de acceso a ellos.

Es importante destacar que todas las etapas del CENSO '91 se desarrollaron con procedimientos que aseguran el estricto cumplimiento del secreto estadístico, es decir que no se podrán difundir datos individuales ni identificar a las personas, según lo establecido por la Ley 17.622.

2. ASPECTOS OPERATIVOS Y METODOLOGICOS

A partir de la promulgación del Decreto 2240/87 se iniciaron las diversas tareas censales, que abarcan un período de aproximadamente seis años (1988-1993) en el que deben desarrollarse actividades que van desde la planificación del censo hasta el procesamiento de los datos y la publicación de sus resultados.

Para ello se formó un grupo de trabajo compuesto por técnicos de distintas disciplinas, quienes, atendiendo a la experiencia censal argentina, a las recomendaciones internacionales y a las condiciones en que debía desarrollarse el censo, adoptaron decisiones que se tradujeron en definiciones metodológicas y en la forma en que debían ejecutarse las diversas tareas censales. Estas decisiones fueron acordadas con las Direcciones Provinciales de Estadística.

El CENSO '91 consistió en un relevamiento de hecho; esto significa que fueron censadas las personas que se encontraban presentes en el hogar a la hora cero del día del censo, residieran habitualmente o no en esa vivienda. Este criterio es el que se ha aplicado tradicionalmente en la Argentina.

Para la recolección de los datos se utilizó el procedimiento de la entrevista directa, mediante el cual la información correspondiente a cada persona, cada hogar y cada vivienda fue registrada en el cuestionario por los censistas.

2.1. Estructura censal

Para la organización del trabajo de campo se tuvo en cuenta la división política del país en provincias y la de éstas en departamentos (o partidos, en la Provincia de Buenos Aires). A partir de los departamentos o partidos, y sólo a los fines del censo, se dividió el territorio en áreas más pequeñas denominadas **fracciones, radios y segmentos censales**.

Cada una de las áreas geográfico-censales así delimitadas estuvo bajo la responsabilidad de algún integrante de la estructura censal, formada por unas 530.000 personas, en su mayoría docentes primarios. En algunas áreas urbanas donde no había

suficientes maestras y maestros primarios, se convocó a personal de otros niveles educativos y de otros sectores públicos o privados, encuadrados en unidades operativas ad hoc. En las zonas fronterizas y en islas y puertos, fue necesaria la participación de las fuerzas de seguridad (Gendarmería Nacional y Prefectura Naval). Si bien todo el personal directamente responsable de ejecutar el trabajo de campo desempeñó su tarea como carga pública, se estableció que percibiría una compensación económica en concepto de gastos.

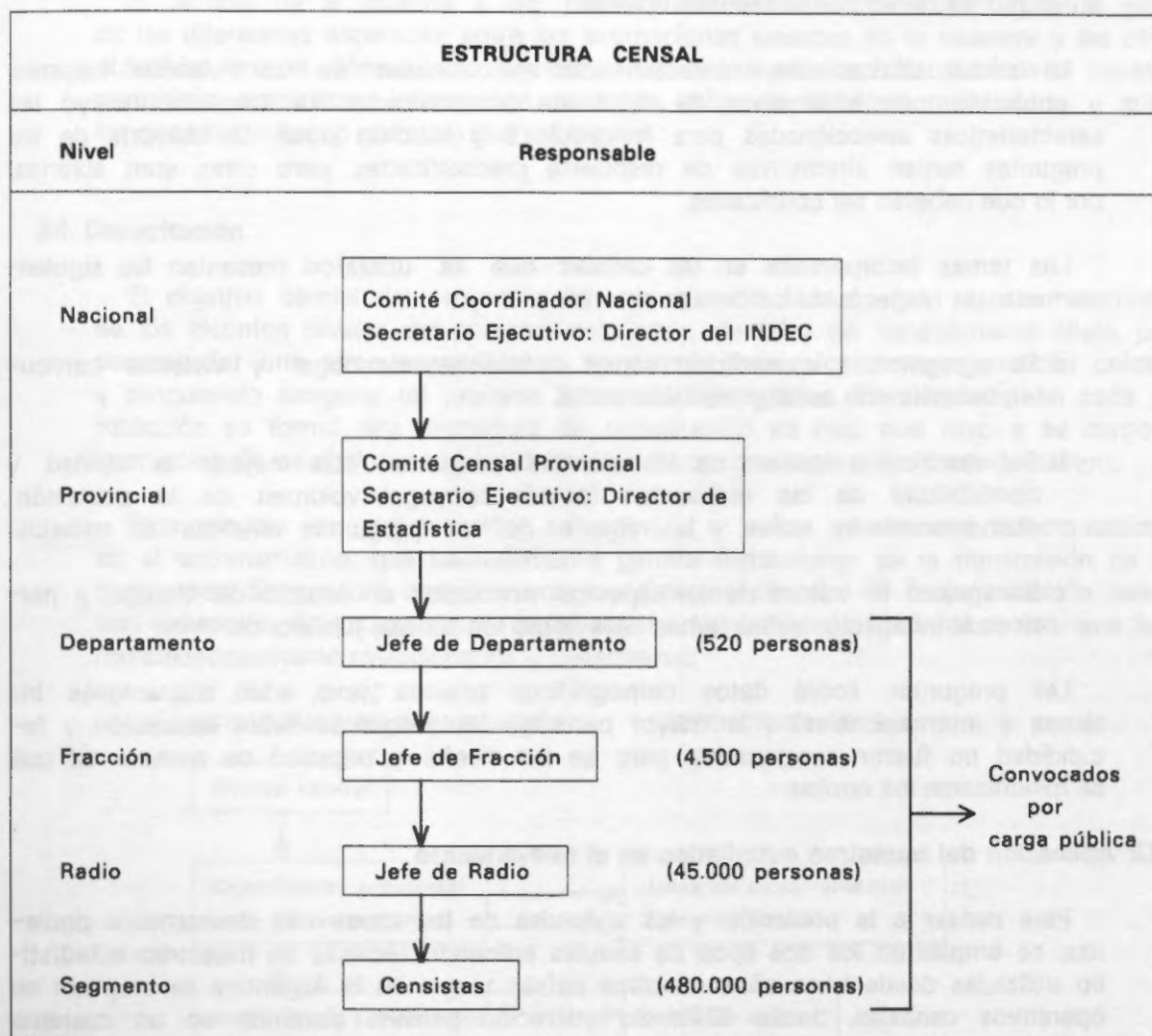

2.2. Cédula censal

Para seleccionar los temas y las características que habían de investigarse, se tuvieron en cuenta la experiencia de censos anteriores, las recomendaciones internacionales y las necesidades planteadas por instituciones oficiales y privadas. La cédula censal definitiva se fue diseñando a partir de la experiencia de cinco pruebas pilo-

tos sucesivas, de un estudio cualitativo y de un experimento sobre las condiciones de actividad, realizados en el terreno entre 1988 y 1990. Tales pruebas y estudios se efectuaron en distintas zonas del país, tanto urbanas como rurales. La aplicación de técnicas de muestreo en las zonas más densamente pobladas requirió entonces el diseño de dos tipos de cédulas: la ampliada (A) y la básica (B).

En las áreas de muestreo así definidas se usó la cédula A para los casos seleccionados y la B para los no seleccionados. El resto del país, donde no se aplicó el muestreo, se censó con la cédula ampliada.

La cédula básica incluyó características seleccionadas de las viviendas, hogares y población, con alternativas de respuesta precodificadas. La ampliada incluyó las características seleccionadas para la cédula B y muchas otras. La mayoría de las preguntas tenían alternativas de respuesta precodificadas, pero otras eran abiertas, por lo que deberán ser codificadas.

Los temas incorporados en las cédulas que se utilizaron presentan las siguientes variantes respecto de los censos anteriores:

- a. Se agregaron a la medición censal definiciones de hogar y vivienda particular, cobertura de salud y previsión social.
- b. Se modificó la manera de formular las preguntas, para mejorar la calidad y confiabilidad de las respuestas (estado conyugal, volumen de la población económicamente activa y la mayoría de las preguntas referidas al trabajo).
- c. Se mejoró la validez de los aspectos vinculados al estudio del trabajo, a partir de la indagación sobre temas tales como los aportes jubilatorios.

Las preguntas sobre datos demográficos básicos (sexo, edad, migraciones internas e internacionales) y la mayor parte de las preguntas sobre educación y fecundidad no fueron modificadas, pero se las diseñó y organizó de manera tal que se minimizaran los errores.

2.3. Aplicación del muestreo estadístico en el relevamiento

Para censar a la población y las viviendas de las zonas más densamente pobladas, se emplearon los dos tipos de cédulas aplicando técnicas de muestreo estadístico utilizadas desde hace años en otros países y que en la Argentina se emplean en operativos censales, desde 1980. Su utilización permite disminuir en un cuarenta por ciento la cantidad requerida de censistas, facilitar su instrucción, mejorar el control de calidad de la información, reducir el costo de procesamiento y acelerar la publicación de los resultados. *

El criterio seguido consistió en aplicar muestreo sólo en las veintiseis localidades de población estimada previamente al Censo en cien mil o más habitantes. Para determinar qué viviendas y por lo tanto qué población debía ser censada con cédula A en cada localidad muestreada, **se consideraron como unidades de muestreo los segmentos** (subdivisiones de los radios censales).

En las localidades de población estimada en medio millón de habitantes o más, se obtuvo una muestra del diez por ciento, esto es, se seleccionó en forma aleatoria uno de cada diez segmentos para ser censado con la cédula ampliada. En las localidades con población estimada entre 100.000 y 499.999 habitantes se obtuvo una muestra del veinte por ciento, es decir, se seleccionó uno de cada cinco segmentos para censarlo con la cédula A. Las viviendas colectivas fueron excluidas del procedimiento de muestreo; en ellas se aplicó la cédula ampliada.

El tamaño de la muestra y los procedimientos empleados, contribuyen a reducir las diferencias esperadas entre las estimaciones basadas en la muestra y las cifras obtenidas con el relevamiento completo. Los datos que se obtendrán de la muestra permitirán suministrar información confiable sobre la localidad muestreada y sobre los departamentos (o partidos) que la integran.

2.4. Capacitación

El objetivo central del programa de capacitación censal fue el entrenamiento de los distintos niveles del personal del Censo, de jefes de departamento abajo, para desempeñar una tarea específica en un tiempo breve, con una orientación práctica y procurando asegurar un proceso formativo homogéneo. Para lograrlo, en cada jurisdicción se formó una estructura de capacitación ad hoc, que tuvo a su cargo la instrucción de los distintos niveles del personal convocado para las tareas de campo.

Este modelo de organización se orientó a evitar el llamado "efecto cascada" en el entrenamiento, que habitualmente genera distorsiones en la transmisión de los contenidos. Se procuró asegurar que los distintos puestos de la organización censal, con excepción de los censistas, recibiesen su formación de los instructores, que fueron cuidadosamente seleccionados y capacitados.

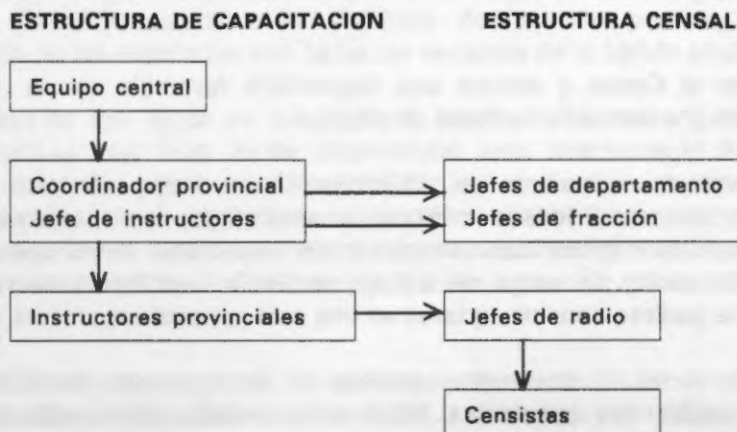

Las condiciones operativas de la capacitación censal (que implicaba la movilización de un personal muy numeroso, disperso en una gran extensión territorial) impusieron la necesidad de utilizar multimedios para lograr un nivel de formación homogéneo en su desarrollo: manuales específicos para cada puesto y videos de apoyo como complemento de clases presenciales.

2.5. Cartografía censal

La cartografía censal consistió en mapas, planos y croquis que permitieron planificar, organizar y ejecutar el relevamiento. Se la utilizará luego para analizar los resultados desde el punto de vista de su distribución espacial. A fin de asegurar que estuvieran cubiertas y homogéneamente subdivididas todas las zonas del país, fue preciso previamente actualizar sobre el terreno la cartografía de base que sirvió para confeccionar los mapas y croquis utilizados en el relevamiento. Con el mismo fin se efectuó el listado y conteo previos de las viviendas y la segmentación de los radios censales.

2.6. Materiales utilizados en el relevamiento

Teniendo en cuenta las funciones que debía desempeñar el personal convocado para el trabajo de campo, se vió la necesidad de utilizar distintos tipos de materiales tendientes a:

- a. Reconocer el área y las viviendas a censar (cartografía censal).
- b. Relevar los datos (cédula censal, manuales y útiles).
- c. Conservar y ordenar las cédulas censales (bolsas de polietileno, cajas de cartón, etiquetas autoadhesivas).
- d. Asignar e identificar al personal (credenciales, planillas con nóminas de censistas, jefes de radio, etcétera).
- e. Controlar el relevamiento y obtener datos preliminares (planillas resumen).

2.7. Relevamiento

Para publicitar el Censo y alentar una disposición favorable de la población, se preparó y efectuó una campaña nacional de difusión.

A primera hora de la mañana del miércoles 15 de mayo, día del relevamiento, que había sido declarado feriado nacional a esos fines, los responsables de cada puesto de la estructura censal concurrieron a las respectivas sedes operativas (departamento, fracción, radio). La carga de trabajo se había establecido de manera que el personal afectado pudiese concluir su tarea en una sola jornada.

En las escuelas sedes de los radios censales se entregó a los censistas el material necesario para realizar las entrevistas. Había sido enviado con anterioridad a la sede del departamento, desde donde se lo había distribuido a las escuelas. Ese día los censistas hubieron de recorrer las viviendas de las áreas que les habían sido asignadas (segmentos), censando a la población, los hogares y las viviendas de acuerdo con las instrucciones recibidas.

Al finalizar la jornada, los censistas debían devolver a su jefe de radio, debidamente cumplimentados, los materiales recibidos. Luego de efectuar los controles correspondientes, éste a su vez devolvió el material a su jefe inmediato, que debía

elevarlo a la sede departamental. A partir del 16 de mayo se inició la recolección de las cajas que contenían las cédulas censales, que fueron remitidas desde esas sedes al INDEC.

Según estaba previsto, el material cartográfico y las planillas resúmenes con las cantidades de población (discriminada por sexo) y de viviendas fueron enviados a las Direcciones Provinciales de Estadísticas desde las sedes departamentales. Estos datos dieron origen a la publicación sobre Resultados Provisionales¹.

2.8. Encuesta postcensal de evaluación

La planificación del CENSO '91 previó la realización, después del relevamiento, de una encuesta por muestreo, con los siguientes objetivos:

- a. Medir la cantidad total de personas omitidas en el censo, teniendo en cuenta el sexo, la edad, la nacionalidad y el nivel de educación.
- b. Medir el error de respuestas de ciertas características informadas en el censo (edad, educación, lugar de nacimiento, etcétera).

Los resultados se obtendrán comparando la cédula censal llenada por el censista con el cuestionario de la encuesta postcensal.

2.9. Procesamiento de los datos

Para el procesamiento de los datos se utiliza un equipo de gran capacidad de memoria, que permite guardar todo el archivo del Censo, con aproximadamente cuarenta millones de registros correspondientes a la población, las viviendas y los hogares. Esta etapa comprende varias tareas: ingreso de los datos, su control y corrección, obtención de resultados básicos, codificación, ponderación de la muestra y obtención de los resultados con todas las variables de la cédula ampliada.

El ingreso de los datos se efectúa por medio de lectoras ópticas sensibles a las marcas hechas con lápiz. Estos dispositivos leen directamente los sesenta millones de hojas marcadas por los censistas el día del censo. En un primer paso se leen los datos precodificados contenidos en las cédulas A y B y se obtiene un archivo del que se seleccionan todas las variables comunes a ambas cédulas. Luego se realizan controles de calidad de las respuestas. Esta información, procesada y tabulada, es la contenida en esta publicación.

La codificación de las respuestas abiertas de la cédula ampliada se efectúa manualmente. Esta información se incorpora a los registros de computadora, también mediante las lectoras de marcas. Una vez expandidos los resultados de la muestra de la cédula ampliada para las localidades donde se aplicó el muestreo, se genera la base de datos con la información completa de las cédulas A. Sus resultados serán difundidos en otras publicaciones.

¹ Censo Nacional de Población y Vivienda 1991. SERIE A: Resultados Provisionales, Buenos Aires, INDEC, 1991.

La forma de ingresar y procesar los datos asegura el secreto de las respuestas individuales requerido por la legislación vigente.

2.10. Controles de consistencia y coherencia

En todo censo resulta inevitable una pequeña proporción de errores humanos y mecánicos que se trasladan a los resultados obtenidos, a pesar de los recaudos tomados en cuenta en la planificación y programación de las tareas. Es importante, entonces, establecer controles para detectarlos, estimarlos y evaluarlos, y, cuando ello sea posible, introducir los ajustes necesarios para corregir la información incorrecta.

En el CENSO '91 se han previsto dos tipos de controles: el control de cantidades y totales y el de calidad de las respuestas. El primero verifica las cantidades de personas y viviendas por lugar, confrontándolas con cifras de referencia tales como las del censo anterior, convenientemente actualizadas con otras fuentes de información existentes en el INDEC. El segundo tipo consiste en el análisis de consistencia y coherencia de las características de la población y de las viviendas.

Los datos erróneos detectados con esos controles se corrigen mediante programas especiales de análisis de consistencia y reparación de información. Estos programas, cuya utilización es recomendada por los organismos internacionales, modifican la información mediante la aplicación de criterios estadísticos.

3. DEFINICIONES Y CONCEPTOS UTILIZADOS EN LOS CUADROS

De las definiciones conceptuales utilizadas en el censo y en la presentación de sus resultados, en este capítulo se han desarrollado solamente las que se ha considerado necesario aclarar.

3.1. Vivienda

3.1.1. Vivienda: recinto construido para alojar a personas. También se consideraron como viviendas los locales no destinados originariamente a alojar a personas pero que el día del Censo fueron utilizadas con ese fin.

3.1.2. Condición de ocupación

Vivienda ocupada: en ella viven uno o más hogares.

- **Con moradores presentes:** vivienda que estaba ocupada el día del Censo y cuyos moradores se encontraban presentes.

- **Con moradores ausentes:** la que constituye la residencia habitual de un hogar cuyos integrantes, por razones circunstanciales, no se encontraban presentes en la fecha del Censo.

Vivienda desocupada: no se utiliza como residencia habitual de un hogar y nadie pernoctó en ella la víspera del Censo. Se diferencia según el motivo por el que se encontraban desocupadas.

- **De veraneo o fin de semana:** vivienda particular utilizada en períodos de descanso, tanto de fin de semana como por vacaciones. Por ejemplo: casa quinta, viviendas en **country clubs** o en zonas de veraneo.
- **En alquiler o venta:** toda vivienda particular identificable en esa condición por carteles o por información de vecinos u otros.
- **En construcción:** las viviendas que no se han terminado de construir.
- **Usada con fines no habitacionales:** vivienda particular construida con fines habitacionales pero cuyo uso a la fecha del censo no es residencial sino comercial, profesional, etcétera. Por ejemplo: consultorio médico, estudio jurídico, jardín de infantes, depósito.
- **Por otra razón:** las viviendas particulares que no pueden clasificarse en las categorías anteriores.

3.1.3. Tipo de vivienda

Existen dos clases de viviendas: las viviendas particulares y las viviendas colectivas.

3.1.4. Vivienda particular: recinto de alojamiento estructuralmente separado e independiente, destinado a alojar uno o más hogares censales particulares, o que, aún cuando no estuviera originariamente destinado a ese fin, fue así utilizado el día del censo. Existen diversos tipos de vivienda particular; a los fines censales se consideraron los siguientes:

Casa: vivienda con salida directa al exterior (sus moradores no pasan por patios, zaguanes o corredores de uso común).

Casa tipo B: la que cumple por lo menos una de las siguientes condiciones: no tiene provisión de agua por cañería dentro de la vivienda; no dispone de retrete con descarga de agua; tiene piso de tierra u otro material que no sea cerámica, baldosa, mosaico, madera, alfombra, plástico, cemento o ladrillo fijo.

El resto de las casas es considerado como **casas tipo A**.

Rancho o casilla: vivienda con salida al exterior. El rancho (propio de áreas rurales) tiene generalmente paredes de adobe, piso de tierra y techo de chapa o paja. La casilla (propia de áreas urbanas) está habitualmente construida con materiales de baja calidad o de desecho.

Departamento: vivienda con baño y cocina propios, en la que se entra por patios, zaguanes, ascensores, escaleras o pasillos interiores de uso común.

Casa de inquilinato: vivienda con salida independiente al exterior construida o remodelada deliberadamente para que tenga varios cuartos con salida a uno o más espacios de uso común. Algunas formas son conocidas como **conventillos**. Cada casa de inquilinato era una única vivienda en cuyo interior se reconocían los hogares particulares que la habitaban.

Pensión u hotel: vivienda donde se alojan en **forma permanente** hogares particulares en calidad de pensionistas, bajo un régimen especial caracterizado por el pago mensual, quincenal o semanal de su alojamiento. Se incluyen en este grupo los hoteles o pensiones no turísticos con capacidad menor de quince habitaciones en la Capital Federal y menor de diez en las provincias.

Local no construido para habitación: lugar no destinado originariamente a vivienda, pero que estaba habitado el día del Censo.

Vivienda móvil: que puede transportarse a distintos lugares (barco, vagón de ferrocarril, casa rodante, etcétera).

3.1.5. Vivienda colectiva: recinto de alojamiento estructuralmente separado e independiente, destinado a alojar un hogar colectivo, o aquel que, si bien no originariamente destinado a ese fin, se utilizó así el día del Censo. Existen diferentes tipos de viviendas colectivas. A los fines censales se consideraron los siguientes:

Hogar de ancianos: vivienda colectiva donde se alojan ancianos en calidad de internos que suelen recibir alimentación; hospedaje y atención terapéutica. Se incluyeron en esta categoría los geriátricos, ancianatos, etcétera.

Hogar de menores: alojamiento de menores (niños o adolescentes) separados de sus familias, a los que se ofrece hospedaje y alimentación. Se incluyeron en esta categoría orfanatos, asilos, reformatorios, correccionales, etcétera.

Colegio internado: vivienda donde se alojan niños o jóvenes en calidad de internados o pupilos, por razones de estudio. Se incluyeron en esta categoría las residencias estudiantiles.

Campamento/Obrador: recinto destinado a alojar temporariamente a civiles que desarrollan conjuntamente actividades económicas. Se incluyeron en esta categoría los campamentos establecidos para alojar a mineros, trabajadores agrícolas, de obras públicas u otro tipo de actividad, a los embarcados no militares, etcétera.

Hospital: vivienda colectiva destinada a la prestación de servicios de salud. En él se consideró alojado un hogar colectivo integrado por los enfermos y el

personal sanitario que pernoctó en el hospital la víspera del censo y estuvo presente en ocasión del relevamiento (enfermeras, médicos, laboratoristas, personal de maestranza, etcétera).

Prisión: vivienda donde se alojan encausados o condenados. El hogar colectivo se consideró integrado por esas personas y por el personal de guardia que pernoctó allí la víspera del censo y se halló presente en el momento del relevamiento.

Cuartel: edificio donde se alojan fuerzas militares, policiales o de seguridad.

Hogar de religiosos: alojamiento de los integrantes de una orden o comunidad religiosa.

Hotel: vivienda colectiva donde habitan **transitoriamente** huéspedes que pagan diaria, semanal o quincenalmente su alojamiento en cuartos amueblados. Generalmente están encuadrados en la legislación vigente para este tipo de establecimientos, exhibida en lugares visibles. Se incluyen en este grupo los hoteles turísticos y los no turísticos no considerados viviendas particulares.

3.1.6. Cantidad de hogares en la vivienda particular

Hogar censal particular: grupo de personas, parientes o no, que viven bajo un mismo techo de acuerdo con un régimen familiar, es decir, comparten sus gastos de alimentación. Las personas que viven solas constituyen cada una un hogar.

3.1.7. Tipo de hogar: se construyó un nomenclador basado en las siguientes variables: número de personas en el hogar; carácter de las relaciones entre los miembros del hogar (familiares o no familiares); y grado de parentesco entre los miembros de hogar (presencia o ausencia de núcleo primario completo o incompleto). Ese nomenclador tiene cuatro versiones: una ampliada, de 125 tipos, que está incorporada al archivo de datos; y tres versiones reducidas utilizadas en la presentación de los cuadros de esta Serie B.

3.1.8. Material predominante en los pisos

Predominante: es el material hallado en mayor proporción. En los casos en que coexistían dos tipos de materiales en igual proporción, corresponde al de mayor calidad.

3.1.9. Provisión de agua

Provisión por cañería dentro de la vivienda: un sistema de cañerías surte de agua a uno o a varios ambientes de la vivienda.

Provisión fuera de la vivienda pero dentro del terreno: los moradores se surten de agua fuera de la vivienda, pero dentro del lote en que ésta fue construida.

Provisión fuera del terreno: el agua se obtiene fuera del lote en que está construida la vivienda.

3.1.10. Procedencia del agua utilizada en la vivienda

Red pública (agua corriente): servicio de agua por cañerías de red pública que alimentan las cañerías de la vivienda.

Perforación con bomba de motor: el agua es bombeada mecánicamente desde una napa profunda.

Perforación con bomba manual: el agua es bombeada a mano desde una napa profunda.

Pozo: el agua se extrae del subsuelo sin utilizar medios mecánicos de elevación.

Agua de lluvia: ésta es acumulada para su uso posterior.

Transporte por cisterna: el agua la provee un camión tanque, un tren aguatero, etc.

Río, canal, arroyo, etcétera: el agua se obtiene directamente de ríos, canales, arroyo, acequias, manantiales, chorrillos, etcétera.

3.1.11. Cuartos de uso exclusivo del hogar

Cuarto: ambiente, separado por tabiques o paredes desde el piso hasta el techo, que puede contener la cama de un adulto. El baño y la cocina no se computan como cuartos. Tampoco los garajes, pasillos y lavaderos se consideran cuartos, a menos que en ellos duerma habitualmente una persona. En el caso de viviendas con más de un hogar, no se contabilizan los cuartos de uso común.

3.1.12. Cantidad de cuartos de uso exclusivo del hogar en la vivienda: cuando en la vivienda existe más de un hogar, se suman los cuartos de uso exclusivo de todos los hogares censados en cada vivienda.

3.1.13. Hacinamiento por cuarto en el hogar: se obtiene dividiendo el número total de personas de un hogar por la cantidad de cuartos de uso exclusivo de ese hogar.

3.1.14. Disponibilidad de inodoro o retrete con descarga de agua (de botón, cadena, etcétera) en el baño

Retrete o inodoro con descarga de agua: el que cuenta con depósito de agua y desagüe.

De uso exclusivo de los miembros del hogar: es utilizado por los integrantes del hogar exclusivamente.

De uso compartido con otro hogar: el retrete con descarga de agua es compartido por los integrantes de hogares distintos.

No tiene inodoro o retrete con descarga de agua en el baño: corresponde a las viviendas con letrina o retrete sin descarga de agua.

3.1.15. Tipo de desagüe del inodoro o retrete con descarga de agua

A red pública (cloaca): el desagüe se efectúa por una cañería conectada a la red cloacal pública.

A cámara séptica y pozo ciego: los líquidos cloacales se depositan en una cámara séptica para la degradación biológica de los residuos sólidos, antes de desaguar en el pozo negro o en un lecho nitrificante.

Sólo a pozo ciego: instalación en la que los líquidos cloacales desaguan directamente a un pozo negro o ciego o a un lecho nitrificante.

3.1.16. Servicio sanitario: se utiliza esta denominación cuando en los tabulados se presentan en forma conjunta la disponibilidad y desagüe del inodoro o retrete con descarga de agua en la vivienda.

3.1.17. Disponibilidad y desagüe del inodoro o retrete con descarga de agua en la vivienda: para categorizarlas cuando en la vivienda existe más de un hogar, se considera el tipo de instalación de mejor calidad.

3.1.18. Tenencia de la vivienda

Propietario de la vivienda y el terreno: el hogar con derecho a usar o disponer de la vivienda y el terreno, aún cuando no se haya completado su pago total. Se incluyen los que tienen la posesión de la vivienda y del terreno, aunque no haya escriturado. El propietario del departamento también lo es del terreno.

Propietario de la vivienda solamente: el hogar que no tiene la posesión del terreno en el que está la vivienda. Generalmente se trata de viviendas en terrenos fiscales o en villas de emergencia.

Inquilino o arrendatario: el hogar que debe pagar al propietario el uso de la vivienda o del terreno.

Ocupante por relación de dependencia: el hogar que recibe el uso de la vivienda o del terreno como parte de pago por el trabajo de alguno o algunos de sus integrantes.

Ocupante por préstamo, cesión o permiso: el hogar que usa la vivienda o el terreno por préstamo (documentado o no) del propietario.

Ocupante de hecho: el hogar que hace uso de la vivienda sin autorización de su propietario (sea éste privado o estatal), aunque efectúe algún pago a terceros por usarla. Se incluyen en esta categoría todos los casos de **tomas o usurpaciones** de viviendas o edificios.

Otro: incluye los casos que no pueden ser clasificados en las opciones precedentes.

3.2. Población

Por sus características de **hecho**, en el CENSO '91 se censaron las personas que se hallaban en el hogar, fuera éste o no su lugar de residencia habitual. Por eso el empadronamiento estuvo referido al día del censo desde la hora cero y se censaron:

Las personas que pernoctaron en el hogar y se hallaban presentes cuando llegó el censista;

Las personas que no pernoctaron en el hogar pero que estaban presentes cuando llegó el censista y no fueron censadas en otro lugar;

Las personas fallecidas después de la hora cero del 15 de mayo.

No se censaron los niños nacidos a cualquier hora del 15 de mayo, aunque se hallaran presentes en el hogar.

3.2.1. Cantidad total de personas en el hogar: es el total de personas censadas que constituyen un hogar, es decir que viven bajo un mismo techo y comparten los gastos de alimentación.

3.2.2. Cantidad de personas en la vivienda: el total de personas que habita en la vivienda, obtenido al sumar la cantidad de personas de todas los hogares censados en la vivienda.

3.2.3. Densidad: cantidad de habitantes por kilómetro cuadrado.

3.2.4. Parentesco o relación con el jefe o la jefa del hogar

Jefe/a del hogar: la persona reconocida como tal por los demás miembros del hogar.

Cónyuge o pareja: la o el cónyuge del jefe o jefa, tanto si se trata de un matrimonio legal como de una unión de hecho.

Hijo(a)/hijastro(a): incluye a los hijos del jefe o de la jefa que son hijos biológicos de su cónyuge y a los hijos de la o del cónyuge que no son hijos biológicos del jefe o de la jefa.

Padre o madre/suegro(a); yerno/nuera; nieto(a): estas relaciones de parentesco no requieren mayor aclaración, pero se entenderá que son aplicables también a vínculos funcionalmente equivalentes, tales como los de padrastros y madrastras con yernos, nietos, etcétera, **y tanto a los matrimonios legales como a las uniones de hecho.**

Otro familiar: cualquier persona con algún otro tipo de parentesco con el jefe o la jefa del hogar (por ejemplo: hermanos, tíos, etcétera).

Servicio doméstico y sus familiares: incluye a los parientes de los empleados domésticos presentes en el hogar.

Otro no familiar: las personas que están presentes en el hogar y que no tienen parentesco con el jefe o la jefa (amigos, etcétera) ni están incluidos en ninguna de las categorías precedentes.

3.2.5. Índice de masculinidad: la cantidad de varones por cada 100 mujeres (total de hombres multiplicado por cien y dividido por el total de mujeres).

3.2.6. Edad: años cumplidos a la fecha del censo.

3.2.7. Lugar de nacimiento: se refiere a la provincia de nacimiento de los nacidos en la Argentina ("En esta provincia" o "En otra provincia argentina") y al país de nacimiento de los nacidos en el extranjero. Para estos últimos se distinguen los nacidos en un país limítrofe ("En Bolivia, Brasil, Chile, Paraguay o Uruguay") de los naturales de otros países ("En otro país").

3.2.8. Asistencia escolar

Se considera asistencia escolar la concurrencia actual o anterior (**asiste o asistió**) a un establecimiento reconocido del sistema de enseñanza formal, público o privado. Se excluye la concurrencia a academias, institutos o centros privados, para cursar estudios no formales; por ejemplo: idiomas extranjeros, instrumentos musicales, cursos preparatorios de perfeccionamiento docente y cursos técnicos realizados en esas instituciones (peluquería, computación, etcétera). También se excluye la asistencia a cursos universitarios de posgrado.

3.2.9. Nivel de educación: el que está cursando en la fecha del Censo, o el último que cursó (lo hubiere completado o no) en la Argentina o en el exterior.

Jardín o preescolar: comprende las actividades sistemáticas de formación en las salas o secciones de los jardines de infantes o cursos preescolares. Incluye la formación preescolar que se imparte en guarderías.

Primario: escuelas primarias comunes, escuelas hogares y albergues, escuelas para adultos, escuelas diferenciales, centros de alfabetización, escuelas en hospitales, escuelas carcelarias, escuelas anexas a las fuerzas armadas, todas las cuales imparten la enseñanza elemental que permite pasar al nivel secundario.

Secundario: incluye carreras de larga duración que se dictan en escuelas nacionales, provinciales y privadas reconocidas. Este nivel se cursa en centros de educación media y técnica, escuelas de comercio, escuelas normales, colegios nacionales y liceos, escuelas técnicas, escuelas agrotécnicas y escuelas de artes. También abarca la enseñanza impartida en los liceos de las fuerzas armadas y las escuelas de las fuerzas de seguridad. Incluye además las carreras cortas que no conducen a estudios superiores, dictadas en escuelas secundarias nacionales, provinciales y privadas reconocidas. Comprende estudios relacionados con la confección de ropa, el desempeño en el hogar, la práctica comercial, especialidades artísticas, enfermería, formación de expertos y auxiliares en especialidades industriales y agrícolas, y los que se cumplen en las escuelas de suboficiales de las fuerzas armadas.

Terciario: comprende los estudios que se realizan en instituciones de educación terciaria no universitaria, oficiales o privados con planes de estudio aprobados por los ministerios de Educación (de la Nación o de las provincias). Incluye los profesados de jardín de infantes, de enseñanza primaria, de adultos, de enseñanza especial (sordomudos, ciegos, etcétera) y de enseñanza secundaria (educación física, historia, letras, etcétera). Comprende también especialidades no docentes, por ejemplo: especialización técnica industrial, periodismo, turismo, computación, bellas artes y la formación de oficiales de las fuerzas armadas.

Universitario: incluye los estudios que se realizan en las universidades nacionales, provinciales o privadas. Comprende exclusivamente las carreras que otorgan títulos profesionales (abogado, agrimensor, fonoaudiólogo, ingeniero profesor, etcétera) y las licenciaturas (en ciencias de la educación, letras, matemática, sistemas, etcétera).

3.2.10. Completó el nivel: pregunta formulada sólo a las personas que respondieron haber asistido a algún establecimiento educativo en el pasado. Se considera que el nivel se completó con la aprobación del último año de estudios y la obtención del diploma o certificado correspondientes.

3.2.11. Máximo nivel de instrucción alcanzado:

Sin instrucción (nunca asistió): corresponde a las personas que hasta el momento del Censo no habían concurrido a un establecimiento reconocido de enseñanza formal, público o privado.

Primario incompleto, secundario incompleto, terciario incompleto, universitario incompleto: para cada nivel, incluye a quienes a la fecha del Censo asistían a clases de enseñanza formal de alguno de esos niveles y a quienes lo cursaron en el pasado pero no llegaron a completarlo.

Primario completo, secundario completo, terciario completo, universitario completo: incluye solo a las personas que cursaron y aprobaron el último año de algunos de estos ciclos de enseñanza formal en un establecimiento educativo acreditado, público o privado.

4. PRESENTACION DE LOS CUADROS

En esta Serie B se ofrece la información contenida en las cédulas básicas, correspondiente a población, hogares y viviendas, obtenida del procesamiento completo de las cédulas básicas y del procesamiento parcial de las cédulas ampliadas. Los cuadros que se publican han sido seleccionados de un plan original mayor preparado por el equipo del CENSO '91 y discutido con usuarios de entidades públicas y privadas, así como con otros grupos del INDEC y con las Direcciones Provinciales de Estadística.

Se presentan cuadros y distribuciones de frecuencia que permiten la comparabilidad con los datos del Censo Nacional de Población y Vivienda de 1980, y otros que surgen del conjunto de variables que se han incorporado en el CENSO '91 a la cédula básica especialmente las referidas a vivienda y características habitacionales del hogar. Un conjunto de cuadros corresponden al total provincial y algunos se desagregan al nivel de departamento. Para este nivel se presentan además otros cuadros. La selección de los cuadros por Departamento surgió de la consulta con usuarios habituales de este tipo de información. Tanto los cuadros publicados en esta Serie B, para niveles de desagregación mayor, como los restantes que pertenecen al plan original estarán a disposición de los usuarios en otras publicaciones o en medios magnéticos apropiados.

En la presentación de los cuadros se ha respetado la categoría **ignorado**, prevista en algunas preguntas de las cédulas censales, y se ha incorporado la categoría **desconocido**, creada durante el proceso de consistencia para resolver situaciones residuales de inconsistencia. Esta categoría **desconocido** se presenta sola, o va sumada a la de **ignorado** cuando ésta existe. El INDEC pondrá a disposición de los usuarios los niveles de incidencia de ésta y de toda otra información que haya sido modificada en el proceso de consistencia.

En algunos cuadros se presentan variables o categorías de variables creadas a partir de otras que figuran en las cédulas censales (casas A y B; cantidad de cuartos en la vivienda; cantidad de personas en la vivienda; disponibilidad de inodoro o retrete con descarga de agua en la vivienda; desagüe del inodoro o retrete de la vivienda; tipo de hogar; hacinamiento del hogar, máximo nivel de instrucción del jefe del hogar). Sus definiciones pueden consultarse en el Punto 3. Los cuadros sobre viviendas particulares ocupadas se refieren a las viviendas con moradores presentes.

En la Provincia de Buenos Aires se considera, en la mayoría de los casos relevados en la categoría inquilinato "cada pieza como una sola vivienda".

5. ALGUNAS CARACTERISTICAS DE LA POBLACION Y LAS VIVIENDAS

Los datos incorporados en esta publicación incluyen algunas de las características más relevantes de la población y las viviendas de la Provincia de Buenos Aires que se grafican y comentan brevemente.

a) Incremento y Distribución Geográfica de la población

La efímera instalación de Pedro de Mendoza en 1536 fue el primer asentamiento de españoles en el país, y a la vez la expedición más importante que vino a estas tierras.

Su fracaso y posterior traslado a Asunción en 1541 dejó un recurso que se reprodujo extraordinariamente: el ganado equino que se constituiría en base de un cambio fundamental al extenderse por toda la llanura. Los antiguos habitantes, los indígenas pampas y serranos, dominaron el caballo y lo transformaron en medio de sustento y de movilidad, ampliando notablemente su extensión en el territorio bonaerense.

Cuando Juan de Garay produjo la segunda fundación de Buenos Aires repartió suertes de chacra hacia el norte de la ciudad, hasta lo que es hoy San Fernando, y suertes de estancia hacia el sur, hasta Magdalena, completando el reparto con estancias sobre los ríos Luján, Reconquista y otros cursos de agua. El ganado vacuno introducido por Garay se multiplicó rápidamente y pronto se transformó en una enorme fuente de riqueza a través de la exportación de sus cueros. Las relaciones con los indígenas, amigables y de intercambio en un primer momento, se transformaron en una competencia progresivamente violenta por dos motivos: 1) las vaquerías indiscriminadas que hicieron disminuir el ganado cimarrón y 2) el arreo de ganado a Chile por los araucanos trasandinos que ya habían empezado a cruzar la Cordillera dominando a los restantes grupos indígenas y extendiéndose por toda la llanura. El enfrentamiento duró tres siglos, acabando recién con la Conquista del Desierto por Julio A. Roca en 1779.

Tanto por las características de esta fundamental actividad económica como por el enfrentamiento con los indios, el dominio español efectivo sólo llegó hasta las orillas del río Salado. A la primera causa de asentamiento poblacional – la disponibilidad de agua – siguieron la instalación de los fuertes y las postas: unos por la lucha contra los indígenas y las otras para consolidar el sistema de comunicaciones del comercio colonial. Este esquema de poblamiento siguió con los gobiernos patrios, agudizándose el problema de enfrentamiento contra los indígenas hasta la Conquista del Desierto. El avance de la frontera interna y la dominación de los indígenas permitieron el avance del ferrocarril, a su vez portador de los miles de inmigrantes que se internaron en los nuevos campos. Las estaciones se convirtieron en gérmenes de nuevos pueblos en la provincia. La ganadería lanar primero, la vacuna luego, y la agricultura desde fin de siglo fueron la base económica del poblamiento de las llanuras bonaerenses.

Sin embargo, las autoridades provinciales no llevaron adelante una intensa política de colonización como en Santa Fe. El chacarero no accedió a la tierra sino en mínima proporción, siendo la mayoría arrendatario o asalariado, por lo que una importante cantidad de inmigrantes se dedicó luego a desarrollar tareas industriales y comerciales en pueblos y ciudades.

La crisis económica de los años treinta no sólo provocó el comienzo de la migración de otros provincianos hacia los alrededores de la ciudad de Buenos Aires, sino que desde el propio interior de la provincia, hubo desplazamientos de población hacia esta zona. En los años sesenta más de la mitad de los habitantes residían en el Gran Buenos Aires, en tanto que los migrantes internos constituían la cuarta parte de la población de la provincia.

Población de la Provincia de Buenos Aires, según Censos 1744 - 1991

AÑO	Población	Tasa media anual de crecimiento ‰	AÑO	Población	Tasa media anual de crecimiento %
1744	17.284	23	1895	921.168	43
1778	37.130	36	1914	2.066.948	43
1797	72.168	20	1947	4.273.874	22
1822	118.646	13	1960	6.766.108	36
1836	142.857	35	1970	8.774.529	26
1855	273.937	43	1980	10.865.408	22
1869	495.107		1991	12.594.974	14

El extraordinario ritmo de crecimiento poblacional de la provincia, comenzado a mediados del pasado siglo fue declinando progresivamente hasta la actualidad, como puede verse en el cuadro precedente donde se advierte una leve recuperación durante los años cincuenta. El ritmo de crecimiento demográfico de la última década es el más bajo del siglo.

Es decir que, durante el presente siglo, diversas tendencias determinaron el crecimiento y distribución de la población provincial. A principios de la centuria los extranjeros de ultramar contribuyeron decididamente al crecimiento, llegando a representar la tercera parte de la población provincial en 1914. Desde los años treinta en adelante tomó importancia la migración interna. Tanto los extranjeros como los migrantes internos tuvieron decisiva influencia en el crecimiento de los partidos cercanos a la Capital Federal, sumándose también los propios nativos de la provincia que se trasladaron desde partidos del interior a los del Gran Buenos Aires. Otras tres ciudades costeras se convirtieron en polo de atracción de la población: La Plata, capital de la provincia, Bahía Blanca, tradicional centro abastecedor del sur y puerto de exportación, y Mar del Plata, centro turístico cuya influencia permitió el desarrollo de varios centros similares en la costa sudeste bonaerense.

La consecuencia de todos estos movimientos, en orden a la distribución de la población de la provincia a lo largo del presente siglo, puede apreciarse en el siguiente cuadro:

Distribución y evolución de la población provincial durante el presente siglo

ZONAS	1914	1991	Indice de crecimiento (1914=100)					
	(miles de personas)	(miles de personas)	1914	1947	1960	1970	1980	1991
Total de la Provincia	2.067	12.595	100	207	327	425	526	609
Partidos G.B.A y próximos (1)	494	8.422	100	363	789	1126	1444	1705
Costa sudeste (2)	93	806	100	260	374	500	670	867
Gran La Plata	138	665	100	220	306	366	423	481
Area Bahía Blanca (3)	70	332	100	208	281	350	418	474
Sierras (4)	94	262	100	160	189	215	255	279
Costa Nordeste (5)	142	351	100	114	156	185	239	247
Resto Provincia	1.036	1.757	100	143	145	148	160	170

(1) 19 partidos del Gran Buenos Aires más Escobar, Gral. Las Heras, Gral Rodriguez, Marcos Paz, Pilar y San Vicente.

(2) Gral Pueyrredón, Necochea, Gral Alvarado, Lobería, Mar Chiquita, Gral Lavalle, Gral Madariaga, Municipios Urbanos de la Costa, Pinamar y Villa Gesell.

(3) Bahía Blanca y Cnl. Rosales.

(4) Tandil, Olavarría y Azul

(5) San Nicolás, Zárate, Campana, Baradero y San Pedro.

En tanto que la provincia sextuplicó su población desde 1914 a 1991, los partidos del Gran Buenos Aires y los próximos a este área aumentaron sus habitantes 17 veces. La costa sudeste se incrementó en más de ocho veces. Todas las demás zonas crecieron a un ritmo menor encabezadas por el Gran La Plata y el Area Bahía Blanca.

Este proceso de distribución de la población de la provincia está ligado al proceso de urbanización bonaerense. De los 14 centros urbanos de más de 50.000 habitantes, la mayoría se encuentran en las zonas más dinámicas desde el punto de vista demográfico: los partidos del Gran Buenos Aires, el Gran La Plata, Mar del Plata, Bahía Blanca, San Nicolás, Tandil, Zárate, Necochea-Quequén, Olavarría, Campana y Punta Alta. Completan la lista ciudades de los partidos que integran la zona Resto de la provincia, como Pergamino, Junín y Luján.

b) Estructura de la población por edad y sexo

De la observación de las pirámides de población correspondientes a los últimos cuatro censos surge que la evolución de la población de la Provincia de Buenos Aires presenta dos ciclos definidos: 1) el de las décadas del 60 y 70 y 2) el de las dos últimas décadas. Los años 60 y 70 reflejan el impacto de las migraciones que engrosan las barras de las pirámides en las edades activas. La de 1960, aparece por ello con una silueta discontinua a consecuencia de los flujos provenientes del interior y en menor medida, del extranjero, situación que se aprecia completamente atenuada en 1970.

Los dos períodos censales recientes presentan una disminución de la incidencia de las edades jóvenes y activas y el correspondiente aumento del grupo de mayores de 65 años. El hecho tiene relación con el natural proceso de envejecimiento de la población en coincidencia con la crisis industrial que desestimuló la afluencia de flujos migratorios.

El peso relativo de la población de la Provincia de Buenos Aires sobre la del total del país influencia su estructura de edad. De allí que en 1991, la estructura de Buenos Aires sea similar a la del total del país aunque ligeramente más avejentada. La baja tasa de natalidad de la Provincia influyó negativamente sobre este proceso, en interacción con la desaceleración de las migraciones.

Estructura porcentual de la población de la Provincia de Buenos Aires y del Total del País por edad

Grupo de edad	1960		1970		1980		1991	
	Bs As. %	T.País %	Bs As. %	T.País %	Bs As. %	T.País %	Bs As. %	T.País %
TOTAL	100,0	100,0	100,0	100,0	100,0	100,0	100,0	100,0
0 - 14	27,5	30,7	26,1	29,1	29,0	30,3	28,9	30,6
15 - 64	66,5	63,8	65,8	63,7	62,8	61,5	61,9	60,5
65 y más	6,0	5,5	8,1	7,2	8,2	8,2	9,2	8,9

Otro enfoque de la evolución poblacional de la provincia es el de la división por sexo expresada a través de los valores que presenta el índice de masculinidad a lo largo del siglo (relación de varones por cada 100 mujeres). Es factible observar el impacto de las migraciones de extranjeros en 1914, con predominancia masculina, cuya influencia se extiende hasta 1980. Los flujos provenientes del interior - hacia la década de 40/50 - engrosaron el volumen de varones radicados en el área, hecho que se refleja en los Censos de 1947 y 1960.

En 1970 el índice se acerca a la equiparación entre sexos y, en 1980 y 1991, la mayoría es femenina. La ya mencionada desaceleración de las migraciones y la mayor esperanza de vida de las mujeres, constituyen los dos principales hechos demográficos que explican el fenómeno.

Índice de masculinidad y Proporción de Extranjeros sobre El Total de la Población según años Censales

Años	1914	1947	1960	1970	1980	1991
Índice de masculinidad	125	111	103	101	98	96
Porcentaje de extranjeros	35	18	16	12	9	6

La distribución por departamento refleja diferencias significativas: Gral. Lavalle, Tordillo, Pila, Villarino, Lincoln con índices entre 110 y 119, son partidos muy rurales con mayoría masculina. Un panorama similar ofrecen Magdalena y Cnel. Rosales, aunque por razones distintas: son asiento de bases militares. En cambio los partidos del primer cordón del Gran Buenos Aires (Vicente López: 87; San Isidro: 90; Lanús: 92) y Chivilcoy: 93; Bahía Blanca: 93; Junín: 93; Maipú 93; muestran la frecuente mayoría de mujeres en las ciudades debido a la mayor longevidad de las mismas y a la mayor participación femenina en tareas de servicios.

c) Origen de la población

El agotamiento del modelo de industrialización vinculado a la sustitución de exportaciones, desaceleró la afluencia de migración joven y redujo en las últimas décadas las proporciones de oriundos del extranjero y de otras provincias argentinas. El área dejó de constituirse en polo de atracción, salvo para los oriundos de "país limítrofe" cuya participación se aproxima a la de extranjeros de "Otro país" en 1991. Estos últimos se concentran en edades avanzadas.

Población del La Provincia de Buenos Aires por origen

Origen	1914	1947	1960	1970	1980	1991
	%	%	%	%	%	%
TOTAL	100	100	100	100	100	100
Argentinos	65	82	84	88	91	94
-Nacidos en Buenos Aires	59	59	-	53	58	67
-Nacidos en el resto del país	6	23	-	35	33	27
Extranjeros	35	18	16	12	9	6
-Nacidos en país limítrofe	2	1	1	2	3	3
-Nacidos en otro país	33	17	15	10	6	3

Si analizamos la estructura de edad según origen de la población, apreciamos en detalle cómo los diferentes grupos van deslizándose hacia las edades mayores, en particular los nativos de la provincias, y los nacidos en otras provincias, que son los grupos más voluminosos.

Las edades activas alcanzan mayor proporción relativa entre los extranjeros de países limítrofes, en virtud de su condición de migrantes más recientes.

Distribución porcentual de la población por edad según origen

Edad	Nacidos en:							
	Buenos Aires		Resto del País		En País limítrofe		En otro país	
	%		%		%			
	1980	1991	1980	1991	1980	1991	1980	1991
TOTAL	100,0	100,0	100,0	100,0	100,0	100,0	100,0	100,0
0 - 14	38,2	37,4	19,3	13,8	10,3	7,2	1,6	1,5
15 - 64	55,4	55,3	74,5	77,0	83,6	85,4	60,7	54,2
65 y más	6,4	7,3	6,2	9,2	6,1	7,7	37,7	44,3

Los partidos del conurbano bonaerense son lo que han recibido el flujo más nutrido de migración limítrofe: en 13 de los 19 distritos se advierte un aumento en su participación, respecto del Censo anterior ¹. Esteban Echeverría, La Matanza, Florencio Varela y Moreno, con disponibilidad de tierras libres, albergaron a las proporciones más importantes (alrededor del 5%) de oriundos de países vecinos. Se destaca asimismo la presencia de los mismos en los partidos que más han crecido en la costa sudeste (Pinamar, Villa Gesell, Bahía Blanca, La Costa) y en el denominado "tercer cordón" del Gran Buenos Aires: Escobar y Pilar.

d) Asistencia escolar

Los datos del presente censo, comparados con los del anterior (1980), muestran que la situación educacional de Buenos Aires ha mejorado. Ello se manifiesta en los siguientes aspectos:

- La asistencia de la población al sistema educativo ha aumentado y también su permanencia en el mismo.

- El incremento en la asistencia se da especialmente dentro de los niveles medio y superior del sistema educativo.

- Los procesos señalados precedentemente han producido una elevación con respecto a 1980, del nivel de formación de la población bonaerense, que se comprueba al observar el nivel educativo alcanzado por los habitantes que ya han salido del sistema.

¹ Censo Nacional de Población y Vivienda 1991. SERIE B N° 2.1: Resultados Definitivos-Características Seleccionadas-Gran Buenos Aires. Pág. 32. INDEC, 1993.

Población de 5 años y más según asistencia escolar

Asistencia escolar	1980	1991
	%	
TOTAL	100,0 (9.674.400)	100,0 (11.382.639)¹
-Asiste	23,3	28,4
-No asiste pero asistió	72,6	69,4
-Nunca asistió	4,1	2,2

¹No incluye "ignorado".

La proporción de población que nunca asistió a la escuela ha disminuído a la mitad a lo largo de la década pasada, al mismo tiempo que la asistencia escolar se ha incrementado sustancialmente. Al analizar este aumento según los distintos grupos de edad, se observa que es general, aunque se da en mayor proporción entre las personas de 15 a 30 años, es decir en las edades propias de la enseñanza media y superior.

Proporción de asistencia escolar en cada grupo de edad

Grupo de edad	1980	1991
	%	
5 - 9	86,1	96,0
10 - 14	89,0	92,1
15 - 19	38,9	51,4
20 - 24	11,9	21,4
25 - 29	4,9	8,3
30 - 34	2,2	3,5
35 y más	0,9	1,4

En cuanto al nivel de educación es notable el crecimiento de la asistencia al nivel superior ya que se ha duplicado con relación a 1980. También se incrementó proporcionalmente la asistencia a los otros niveles.

Población de 5 años y más que asiste según nivel de educación

Nivel de educación	1980	1991
	%	
Población de 5 años y más	100,0	100,0
Población de 5 años y más que asiste	23,3	28,4
-Preescolar	1,9	1,6
-Primario	15,1	16,3
-Secundario	4,9	7,5
-Terciario o Universitario	1,4	3,0

La mejor captación del sistema educativo, la mayor permanencia de la población dentro del mismo y su ascenso por los diferentes niveles ha tenido como consecuencia una elevación general de la calidad de los recursos humanos de la provincia pues la población que ya ha dejado el sistema educativo tiene en 1991 un nivel mayor de formación que el observado en 1980, evidenciado por los siguientes datos:

- Disminuyó la proporción de personas que no ha podido terminar el nivel primario de instrucción.

- En el otro extremo, los recursos humanos de mediana y alta calificación (con al menos secundario completo como mínimo nivel de instrucción) se han elevado entre 1980 y 1991 del 14% al 19% de la población bonaerense de 15 años y más.

**Estructura porcentual de la Población de 15 años y más
que "no asiste pero asistió" según nivel de educación**

Nivel de educación	1980	1991
	%	
Población de 15 años y más	100,0	100,0
Población de 15 años y más que no asiste pero asistió	89,2	86,4
Primario		
Incompleto	25,6	16,8
Completo	38,6	36,9
Secundario		
Incompleto	11,1	13,3
Completo	9,7	11,6
Superior o Universitario		
Incompleto	1,6	2,5
Completo	2,6	5,0
Ignorado	(1)	0,3

(1) Esta categoría se encuentra distribuída aleatoriamente entre las otras.

Pero esta situación no es homogénea a lo largo del territorio provincial. Tomando la misma zonificación aplicada para analizar la distribución de la población, puede apreciarse que la zona de la costa sudeste y el resto de la provincia tienen una situación inferior a las demás, medida por la proporción de población que nunca asistió a la escuela, como puede apreciarse por el siguiente cuadro:

Población que nunca asistió a la escuela por zonas

ZONA ¹	NUNCA ASISTIO
	%
Costa Sudeste	3,22
Resto Provincia	2,81
Costa Nordeste	2,24
Partidos G.B.A. y próximos	2,23
Sierras	1,92
Gran La Plata	1,62
Area Bahía Blanca	1,35

¹ Ver Cuadro Pág.32

Si se consideran puntualmente cada uno de los partidos de la provincia, aquéllos que presentan mayor problema, medido también por la proporción de población que nunca asistió a la escuela, son los siguientes: Gral. Lavalle, Patagones, Hipólito Yrigoyen, Pila, Lobería, Balcarce y Gral. Viamonte. En todos ellos esta proporción oscila entre el 4% y el 7% de su población.

e) Viviendas particulares

Las viviendas particulares en la Provincia de Buenos Aires registran un incremento, en el período intercensal 80-91, del 21,0%, levemente superior al del país (19,9%) y más alto que en aumento de la población (15,9%).

Las viviendas particulares ocupadas alcanzan el 86,3% aunque en este guarismo se incluye un 2,8% de viviendas "ocupadas con moradores ausentes", categoría incorporada en 1991 y destinada a medir mejor la ocupación. De allí que la comparación con el Censo del 80 resulte opinable. Estas alcanzaban en la década pasada el 14,9%, mientras en el 91 llegan al 13,7%.

Otra innovación del último Censo, consistió en relevar la condición de desocupación de las viviendas. En el caso de la Provincia de Buenos Aires, se verifica igual que en 1980, uno de los más altos niveles de desocupación de sus viviendas, morigerado por los partidos del Gran Buenos Aires, ya que el "Resto" de la provincia, presenta el valor más alto del país: 22,0%.² Tal situación obedece a la importancia y peso asumido por las viviendas destinadas a "veraneo o fin de semana": 33,2% del total de las desocupadas.

Las zonas turísticas se destacan por la cantidad de viviendas desocupadas destinadas a ese fin en razón de la época en que el CENSO 91 tuvo lugar (mayo 1991). Los partidos de Monte Hermoso, La Costa, Pinamar, Villa Gesell se hallan así con los más altos niveles de desocupación de la provincia: entre el 76 y 82% de sus viviendas. Entre el 60 y el 75% de ellas son reconocidos como alojamiento de veraneo.

² Censo Nacional de Población y Vivienda 1991. SERIE B N° 25: Resultados definitivos-Características Seleccionadas-Total del País- Pág 215. INDEC, 1993.

Es de interés asimismo las viviendas "en construcción" en virtud de su condición potencial para integrarse en el futuro al parque habitacional.

En esta situación se registraron 43.190 unidades habitacionales (7,7% del total de desocupadas). Su distribución, si bien no es homogénea, alcanza los mayores valores en La Plata, Matanza, Morón, Gral. Pueyrredón, Gral. Sarmiento.

f) Tipo de vivienda

La clasificación según tipo de vivienda permite evaluar los avances verificados durante el período intercensal en la situación habitacional de la población.

Buenos Aires posee el 40,5% de las viviendas particulares del país, de las cuales el 22,9% corresponde al Gran Buenos Aires.

En la comparación intercensal apreciamos un aumento de la proporción de "Casas", un decrecimiento de los "Otros" tipos, de características precarias, e igual participación de los "Departamentos". Sin embargo, el aumento registrado en las casas se verifica en las de tipo "B", de corte deficitario, compensando así el descenso de las viviendas de mayor precariedad. El panorama general aparece así con niveles significativos de deterioro habitacional, que supera levemente, en 1991, la incidencia de 1980.

Viviendas particulares ocupadas según tipo de vivienda

Tipo de vivienda	1980	1991
	%	
TOTAL	100,0	100,0
- Casa	75,5	77,3
A	63,3	62,9
B	12,2	14,3
- Departamento	13,6	13,6
- Otros	10,9	9,2

Las viviendas del subtipo "B" y los "Otros" tipos (ranchos, inquilinatos, locales inadecuados, etc) concentran en el conglomerado del Gran Buenos Aires el parque deficitario más significativo del país.

g) Cantidad de personas por viviendas

Las viviendas habitadas por 1 a 4 personas mantienen su incidencia en el período intercensal (71%). Cambia la composición hacia el interior del grupo: las viviendas habitadas por 1 y 2 personas alcanzan proporciones más altas. Asumen un peso importante (29%) las habitadas por 5 y más personas evidenciando la permanencia de hogares numerosos extendidos y compuestos.

h) Hacinamiento

El hacinamiento por cuarto representa uno de los indicadores más relevantes para medir las condiciones de vida de la población, asociándolo a situaciones de déficit habitacional.

En 1991, se registra para el total país un incremento en el nivel de hacinamiento de los hogares (2 o más personas por cuarto). Si bien los datos del último Censo no son totalmente comparables a los de 1980, la tendencia indica que en la Provincia de Buenos Aires y en particular en el Gran Buenos Aires los niveles han aumentado llegando a alcanzar al 24,2% de los hogares. A su vez, se observa un llamativo aumento del hacinamiento en las viviendas de buena calidad (Casas A y Departamentos).

Probablemente favorecieron este hecho, las características de las viviendas de los planes encarados, durante el transcurso de la década, en su mayor parte por el sector público.

El análisis por Partido muestra que los más altos guarismos de hacinamiento se registran tanto en el Gran Buenos Aires como en su cordón aledaño: La Matanza (40,6%), Pilar (38,7%), Gral. Sarmiento (38,4%), San Vicente (37,3%), Escobar (36,4%), Florencio Varela (35,2%) y Marcos Paz (33,9%). Ellos reflejan coincidencia con los valores que adquieren las viviendas deficitarias.

i) Disponibilidad de servicios en la vivienda

La accesibilidad a los servicios de agua y cloaca, en la provincia de Buenos Aires está relacionada con patrones de urbanización diversos, encarados en diferentes momentos históricos.

Décadas atrás, las actividades productivas –en particular las ligadas a la industria– y la alta densificación, motivaron que el agua procedente de perforación o pozo ofreciera dudas respecto de su potabilidad. De allí que el acceso al agua corriente de red configure un objetivo deseable para procurar salud y condiciones de vida aceptables.

También el retrete con descarga de agua a red pública constituye un patrón de bienestar ampliamente reconocido, allí donde la densificación aumenta.

En el período intercensal, apreciamos un aumento en la cobertura de viviendas cuya procedencia es agua corriente de red: 58,4% (1980: 50,6%). Se ha reducido ligeramente el acceso al agua por perforación y más aún, a la procedente de pozo.

Si se repara en la existencia de retrete con descarga de agua, obtenemos que – en 1991– desaguan a la red pública (cloaca) casi el 35% de las viviendas. Utilizaban otro sistema de desagüe (cámara séptica y/o pozo ciego) el 54,7%, con lo cual se verifica un incremento al acceso del servicio por red pública.

Las diferencias en cuanto a cobertura son manifiestas entre los partidos que forman el aglomerado del Gran Buenos Aires y aquellos que se ubican en el resto de la provincia. Globalmente, los primeros presentan avances menores a los segundos.

Disponibilidad de servicios (1)

Servicios	Gran Buenos Aires		Resto	
	1980	1991	1980	1991
	%		%	
Agua corriente				
- De red	49,5	54,9	52,1	64,0
- Perforación	41,3	41,1	37,5	32,1
- Pozo	5,4	0,6	7,3	0,5
Retrete c/descarga de agua a:				
- Cloaca	27,9	30,4	32,7	42,1
- Cámara séptica y/o pozo ciego	57,6	58,9	51,8	48,2

(1) "Porcentaje sobre el total de viviendas ocupadas".

La heterogeneidad de situaciones permite distinguir entre aquellos partidos con mejor cobertura de ambos servicios y los más carentes de ellos. Entre los primeros se destacan: Vicente López (91,6%), Coronel Rosales (76,5%), Bahía Blanca (70,2%), Junín (65,3%), La Plata (62,1%) y Tres de Febrero (61,6%). Entre los segundos y más deficitarios con falta de servicios de agua y cloaca se hallan partidos del resto de Buenos Aires y aquellos que han crecido de modo explosivo: General Lamadrid (96,7%); Tordillo (95,7); San Vicente (90,2%); Carlos Tejedor (89,4%); Esteban Echeverría (86,5%) y Escobar (82,3%).

La situación habitacional de la provincia de Buenos Aires ha evolucionado favorablemente en el período 80-91 en algunas áreas diferenciadas: Costa sudeste, Bahía Blanca y los partidos del denominado "primer cordón". Otras áreas presentan diversos niveles de deterioro.

La falta de dinamismo en la construcción - básicamente pública - así como en el lento ritmo de desarrollo de la infraestructura de servicios parecen tener relación con el fenómeno de desindustrialización y crisis de diversas actividades productivas. Es de esperar que en la medida en que se produzcan cambios económicos significativos el estado más grande del país logre revertir situaciones de deterioro habitacional y de medio ambiente que castigan a vastos sectores de su población.

Gráfico 1: Evolución de la estructura poblacional de la Provincia de Buenos Aires por edad y sexo, en 1960, 1970, 1980 y 1991

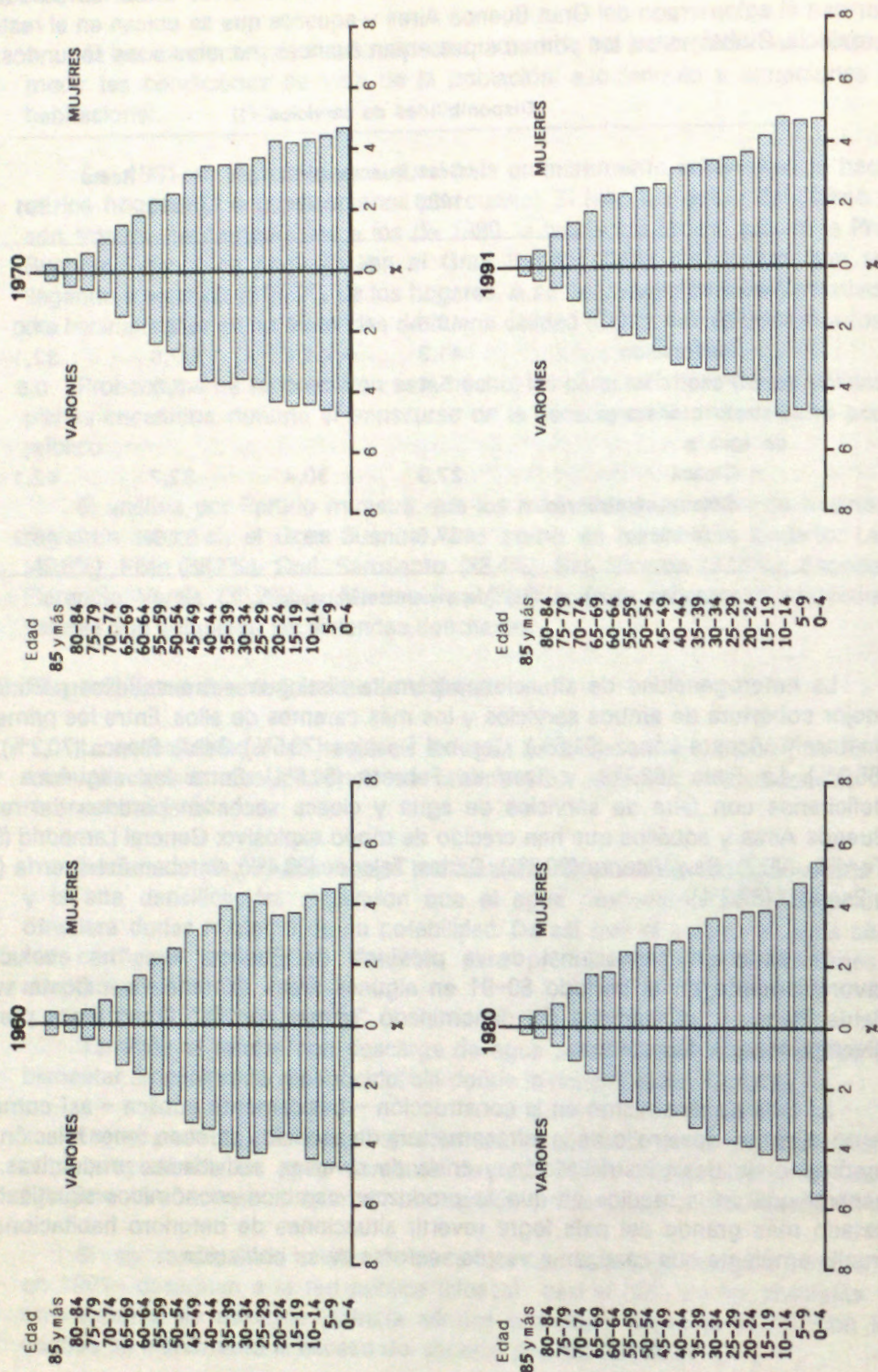

NOTA: Los porcentajes fueron calculados sobre la población total.

Gráfico 2: Estructura por edad y sexo de la población de Buenos Aires total, nativa y no nativa en 1991

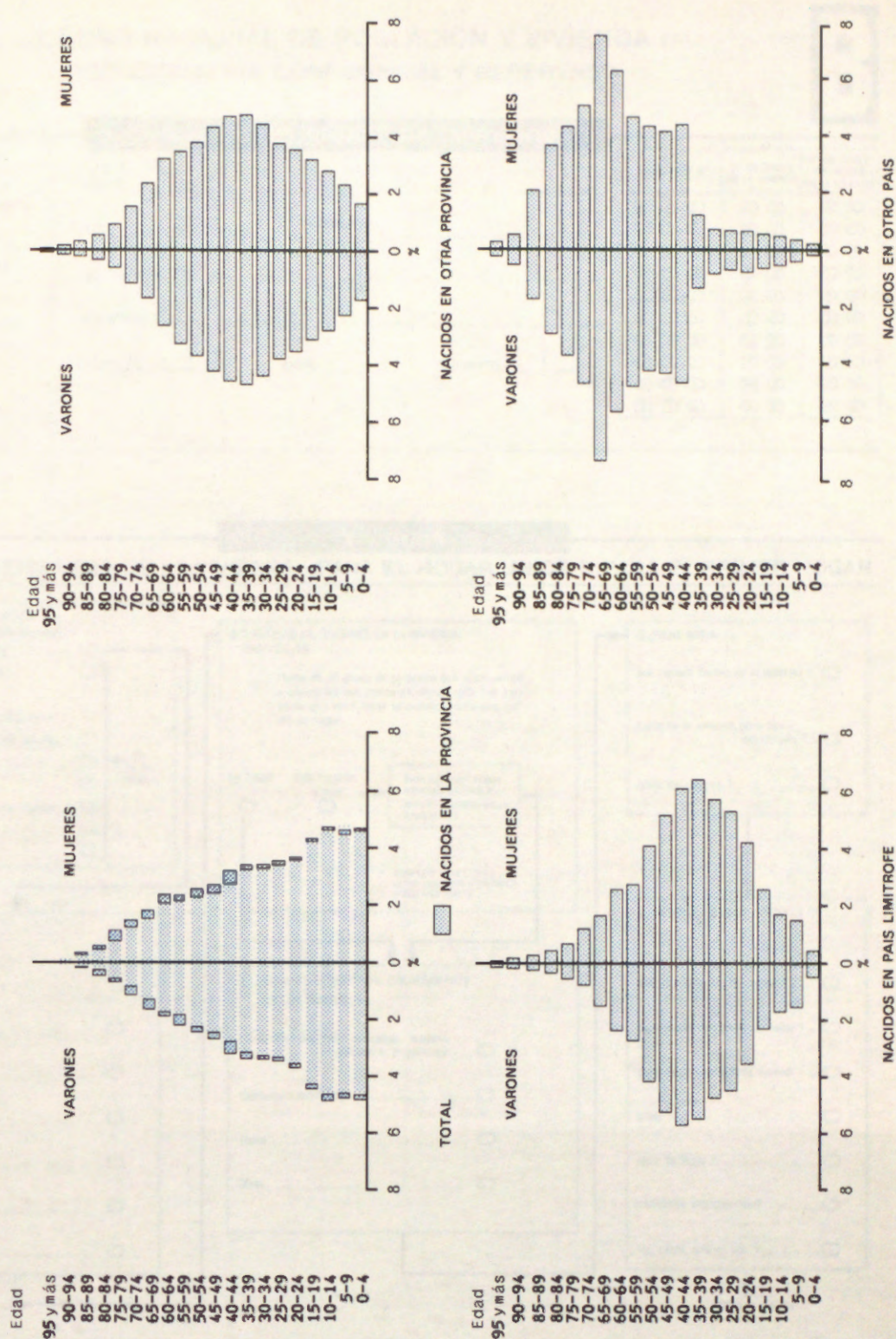

NOTA: Los porcentajes fueron calculados sobre la población total.

CENSO NACIONAL DE POBLACION Y VIVIENDA

ESTRICTAMENTE CONFIDENCIAL Y RESERVADO



Ubicación geográfica de la vivienda

CUANDO PARA UN HOGAR SEA NECESARIO UTILIZAR OTRA U OTRAS CÉDULAS LLENE ESTE CÍRCULO A PARTIR DE LA SEGUNDA CÉDULA QUE UTILICE.



CALLE _____ N° _____

PISO _____ DEPTO./PIEZA _____ LOCALIDAD _____
PARAJE _____

DEPTO. O PARTIDO _____

PROVINCIA _____

FRACCIÓN RADIO SEGMENTO

MANZANA N°	N° DE ORDEN DE LA VIVIENDA	N° DE ORDEN DEL HOGAR EN LA VIVIENDA
0 0 0	0 0	0 0
1 1 1	1 1	1 1
2 2 2	2 2	2 2
3 3 3	3 3	3 3
4 4 4	4 4	4 4
5 5 5	5 5	5 5
6 6 6	6 6	6 6
7 7 7	7 7	7 7
8 8 8	8 8	8 8
9 9 9	9 9	9 9

Vivienda

I - CARACTERISTICAS DE LA VIVIENDA - PARA EL HOGAR UNICO O PARA EL PRIMER HOGAR

1. CONDICIÓN DE OCUPACIÓN
OCUPADA (viven uno o más hogares)

Con moradores presentes ☐

Con moradores ausentes ☐

DESOCUPADA (no viven hogares)

Se usa para verano o fin de semana ☐

Está en alquiler o venta ☐

Está en construcción ☐

Se usa con fines no habitacionales ☐

Otra razón ☐

Ignorado ☐

2. TIPO DE VIVIENDA

Casa ☐

Rancho o Casilla ☐

Departamento ☐

Casa de inquilinato ☐

Pensión u hotel ☐

Local no construido para habitación ☐

Vivienda móvil ☐

3. CANTIDAD DE HOGARES EN LA VIVIENDA PARTICULAR

Hogar es un grupo de personas que viven juntas y comparten sus gastos de alimentación. Las personas que viven solas se cuentan, cada una, como un hogar.

Un hogar ☐ Dos hogares y más ☐

PARA EL PRIMER HOGAR CONTINUE EN PREG. 4
PARA EL SEGUNDO HOGAR Y SIGUIENTES
COMPLETE OTRA CÉDULA LLENE UBICACIÓN GEOGRÁFICA Y SIGA A LA VUELTA

4. ¿CUÁL ES EL MATERIAL PREDOMINANTE DE LOS PISOS?

Cerámica, baldosa, mosaico, madera, alfombra o plástico ☐

Cemento o ladrillo fijo ☐

Tierra ☐

Otros ☐

5. ¿TIENE AGUA...

por cañería dentro de la vivienda? ☐

fuera de la vivienda pero dentro del terreno? ☐

fuera del terreno? ☐

6. ¿OBTIENE EL AGUA A TRAVÉS DE...

red pública (agua corriente)? ☐

perforación con bomba a motor? ☐

perforación con bomba manual? ☐

pozo? ☐

agua de lluvia? ☐

transporte por sistema? ☐

rio, canal, arroyo, etc.? ☐

SIGA A LA VUELTA

II - CARACTERÍSTICAS HABITACIONALES DEL HOGAR - PARA TODOS LOS HOGARES

7. ¿ CUÁNTOS CUARTOS DE USO EXCLUSIVO TIENE EL HOGAR, SIN CONTAR BAÑO Y COCINA ? (incluye comedor, sala, living, dormitorio)

- ninguno ☐ cinco ☐
 uno ☐ seis ☐
 dos ☐ siete ☐
 tres ☐ ocho o más ☐
 cuatro ☐

8. EN EL BAÑO, ¿ TIENE INODORO O RETRETE CON DESCARGA DE AGUA (A BOTÓN, CADENA, ETC)...

de uso exclusivo de los miembros del hogar ? ☐

de uso compartido con otro hogar ? ☐

No tiene inodoro o retrete con descarga de agua en el baño ☐

9. ¿ EL DESAGUE DEL INODORO O RETRETE ES...

- a red pública (cloaca) ? ☐
 a cámara séptica y pozo ciego ? ☐
 sólo a pozo ciego ? ☐
 ignorado ☐

10. ¿ ES...

- propietario de la vivienda y el terreno ? ☐
 propietario de la vivienda solamente ? ☐
 inquilino o arrendatario ? ☐
 ocupante por relación de dependencia ? ☐
 ocupante por préstamo, cesión, o permiso ? ☐
 ocupante de hecho de la vivienda ? ☐
 otro ? ☐
 ignorado ☐

11. ¿ CUÁLES SON LOS NOMBRES DE CADA UNA DE LAS PERSONAS QUE PASARON LA NOCHE EN EL HOGAR ? (NO OLVIDE A LOS NIÑOS MENORES DE UN AÑO)

INCLUYA:

- A las personas que pasaron la noche en el hogar y se encuentran presentes.
- A las personas que pasaron la noche en el hogar pero se encuentran momentáneamente ausentes y no serán censadas en otro lugar.
- A las personas que no pasaron la noche en el hogar pero se encuentran presentes y no fueron censadas en otro lugar.
- A las personas fallecidas después de la hora 0.

EXCLUYA:

- A los niños nacidos después de la hora 0, aunque se encuentren presentes en el hogar.

ORDENE:

- A las personas empezando por el Jefe o la Jefa del hogar y continuando con las otras personas en el orden siguiente:
- Cónyuge o pareja.
 - Hijeta(les), hijastro(a).
 - Padres/ suegros.
 - Yerno/ nuera.
 - Niet(a)l(a).
 - Otros familiares.
 - Servicio doméstico y sus familiares.
 - Otros no familiares.

Nº DE ORDEN	NOMBRE
01	

LLENE LOS CUESTIONARIOS DE POBLACIÓN UTILIZANDO ESTE MISMO ORDEN

SI HAY MÁS DE 6 PERSONAS EN EL HOGAR LLENE EL CÍRCULO Y UTILICE OTRA CÉDULA SEGÚN INSTRUCCIONES. EN ESTE CASO COMPLETE LA PREGUNTA 12 EN LA ÚLTIMA CÉDULA QUE UTILICE.

☐

12. ¿ CUÁL ES LA CANTIDAD TOTAL DE PERSONAS EN EL HOGAR ?

- (0) (0)
 (1) (1)
 (2) (2)
 (3) (3)
 (4) (4)
 (5) (5)
 (6) (6)
 (7) (7)
 (8) (8)
 (9) (9)

Población

PARA TODAS LAS PERSONAS (NO OLVIDE A LOS NIÑOS)

	PERSONA N°		PERSONA N°		PERSONA N°
1 ¿Cuál es el parentesco o relación con el jefe o la jefa del hogar?	Jefe o Jefa <input type="radio"/>	Cónyuge o pareja <input type="radio"/>	Hijo(a) / hijastro(a) <input type="radio"/>	Padre o Madre / Suegro(a) <input type="radio"/>	Yerno / nuera <input type="radio"/>
		Nieto / nieta <input type="radio"/>	Otro familiar <input type="radio"/>	Servicio doméstico y sus familiares <input type="radio"/>	Otro no familiar <input type="radio"/>
2 Sexo	Varón <input type="radio"/> Mujer <input type="radio"/>	Varón <input type="radio"/> Mujer <input type="radio"/>	Varón <input type="radio"/> Mujer <input type="radio"/>	Varón <input type="radio"/> Mujer <input type="radio"/>	Varón <input type="radio"/> Mujer <input type="radio"/>
3 ¿Cuál es la edad actual en años cumplidos?	(Menores de un año llene 00) Mayores de 99 años (llene 99) 0 0 1 1 2 2 3 3 4 4 5 5 6 6 7 7 8 8 9 9 IGNORADO <input type="radio"/>	(Menores de un año llene 00) Mayores de 99 años (llene 99) 0 0 1 1 2 2 3 3 4 4 5 5 6 6 7 7 8 8 9 9 IGNORADO <input type="radio"/>	(Menores de un año llene 00) Mayores de 99 años (llene 99) 0 0 1 1 2 2 3 3 4 4 5 5 6 6 7 7 8 8 9 9 IGNORADO <input type="radio"/>	(Menores de un año llene 00) Mayores de 99 años (llene 99) 0 0 1 1 2 2 3 3 4 4 5 5 6 6 7 7 8 8 9 9 IGNORADO <input type="radio"/>	(Menores de un año llene 00) Mayores de 99 años (llene 99) 0 0 1 1 2 2 3 3 4 4 5 5 6 6 7 7 8 8 9 9 IGNORADO <input type="radio"/>
4 ¿Dónde nació? (Considere Capital Federal como una provincia)	En esta provincia <input type="radio"/> En otra provincia argentina <input type="radio"/> En Bolivia, Brasil, Chile, Paraguay o Uruguay <input type="radio"/> En otro país <input type="radio"/> Ignorado <input type="radio"/>	En esta provincia <input type="radio"/> En otra provincia argentina <input type="radio"/> En Bolivia, Brasil, Chile, Paraguay o Uruguay <input type="radio"/> En otro país <input type="radio"/> Ignorado <input type="radio"/>	En esta provincia <input type="radio"/> En otra provincia argentina <input type="radio"/> En Bolivia, Brasil, Chile, Paraguay o Uruguay <input type="radio"/> En otro país <input type="radio"/> Ignorado <input type="radio"/>	En esta provincia <input type="radio"/> En otra provincia argentina <input type="radio"/> En Bolivia, Brasil, Chile, Paraguay o Uruguay <input type="radio"/> En otro país <input type="radio"/> Ignorado <input type="radio"/>	En esta provincia <input type="radio"/> En otra provincia argentina <input type="radio"/> En Bolivia, Brasil, Chile, Paraguay o Uruguay <input type="radio"/> En otro país <input type="radio"/> Ignorado <input type="radio"/>

PARA TODAS LAS PERSONAS DE 3 AÑOS O MAS

5 ¿Asiste a algún establecimiento educacional?	Asiste a establ. público <input type="radio"/> Asiste a establ. privado <input type="radio"/> No asiste pero asistió <input type="radio"/> Nunca asistió <input type="radio"/> Ignorado <input type="radio"/>	Asiste a establ. público <input type="radio"/> Asiste a establ. privado <input type="radio"/> No asiste pero asistió <input type="radio"/> Nunca asistió <input type="radio"/> Ignorado <input type="radio"/>	Asiste a establ. público <input type="radio"/> Asiste a establ. privado <input type="radio"/> No asiste pero asistió <input type="radio"/> Nunca asistió <input type="radio"/> Ignorado <input type="radio"/>
6. ¿CUÁL ES EL NIVEL MÁS ALTO QUE CURSÓ? Jardín o Preescolar <input type="radio"/> Primario <input type="radio"/> Secundario <input type="radio"/> Terciario <input type="radio"/> Universitario <input type="radio"/> Ignorado <input type="radio"/>	7. ¿QUÉ NIVEL CURSA? Jardín o Preescolar <input type="radio"/> Primario <input type="radio"/> Secundario <input type="radio"/> Terciario <input type="radio"/> Universitario <input type="radio"/> Ignorado <input type="radio"/>	6. ¿CUÁL ES EL NIVEL MÁS ALTO QUE CURSÓ? Jardín o Preescolar <input type="radio"/> Primario <input type="radio"/> Secundario <input type="radio"/> Terciario <input type="radio"/> Universitario <input type="radio"/> Ignorado <input type="radio"/>	7. ¿QUÉ NIVEL CURSA? Jardín o Preescolar <input type="radio"/> Primario <input type="radio"/> Secundario <input type="radio"/> Terciario <input type="radio"/> Universitario <input type="radio"/> Ignorado <input type="radio"/>
8. ¿COMPLETÓ EL NIVEL? Sí <input type="radio"/> No <input type="radio"/> Ignorado <input type="radio"/>	8. ¿COMPLETÓ EL NIVEL? Sí <input type="radio"/> No <input type="radio"/> Ignorado <input type="radio"/>	8. ¿COMPLETÓ EL NIVEL? Sí <input type="radio"/> No <input type="radio"/> Ignorado <input type="radio"/>	8. ¿COMPLETÓ EL NIVEL? Sí <input type="radio"/> No <input type="radio"/> Ignorado <input type="radio"/>

Población

PARA TODAS LAS PERSONAS (NO OLVIDE A LOS NIÑOS)

PERSONA N°			PERSONA N°			PERSONA N°		
1 ¿Cuál es el parentesco o relación con el jefe o la jefa del hogar?	Cónyuge o pareja	<input type="radio"/>	Cónyuge o pareja	<input type="radio"/>	Cónyuge o pareja	<input type="radio"/>		
	Hij(a) / hijastro(a)	<input type="radio"/>	Hij(a) / hijastro(a)	<input type="radio"/>	Hij(a) / hijastro(a)	<input type="radio"/>		
	Padre o Madre / Suegro(a)	<input type="radio"/>	Padre o Madre / Suegro(a)	<input type="radio"/>	Padre o Madre / Suegro(a)	<input type="radio"/>		
	Yerno / nuera	<input type="radio"/>	Yerno / nuera	<input type="radio"/>	Yerno / nuera	<input type="radio"/>		
	Nieto / nieta	<input type="radio"/>	Nieto / nieta	<input type="radio"/>	Nieto / nieta	<input type="radio"/>		
	Otro familiar	<input type="radio"/>	Otro familiar	<input type="radio"/>	Otro familiar	<input type="radio"/>		
	Servicio doméstico y sus familiares	<input type="radio"/>	Servicio doméstico y sus familiares	<input type="radio"/>	Servicio doméstico y sus familiares	<input type="radio"/>		
	Otro no familiar	<input type="radio"/>	Otro no familiar	<input type="radio"/>	Otro no familiar	<input type="radio"/>		
2 Sexo	Varón	<input type="radio"/>	Varón	<input type="radio"/>	Varón	<input type="radio"/>		
	Mujer	<input type="radio"/>	Mujer	<input type="radio"/>	Mujer	<input type="radio"/>		
3 ¿Cuál es la edad actual en años cumplidos?	(Menores de un año llene 00)	<input type="text" value="0"/> <input type="text" value="0"/>	(Menores de un año llene 00)	<input type="text" value="0"/> <input type="text" value="0"/>	(Menores de un año llene 00)	<input type="text" value="0"/> <input type="text" value="0"/>		
	Mayores de 99 años llene 99)	<input type="text" value="1"/> <input type="text" value="1"/>	Mayores de 99 años llene 99)	<input type="text" value="1"/> <input type="text" value="1"/>	Mayores de 99 años llene 99)	<input type="text" value="1"/> <input type="text" value="1"/>		
		<input type="text" value="2"/> <input type="text" value="2"/>		<input type="text" value="2"/> <input type="text" value="2"/>		<input type="text" value="2"/> <input type="text" value="2"/>		
		<input type="text" value="3"/> <input type="text" value="3"/>		<input type="text" value="3"/> <input type="text" value="3"/>		<input type="text" value="3"/> <input type="text" value="3"/>		
		<input type="text" value="4"/> <input type="text" value="4"/>		<input type="text" value="4"/> <input type="text" value="4"/>		<input type="text" value="4"/> <input type="text" value="4"/>		
		<input type="text" value="5"/> <input type="text" value="5"/>		<input type="text" value="5"/> <input type="text" value="5"/>		<input type="text" value="5"/> <input type="text" value="5"/>		
		<input type="text" value="6"/> <input type="text" value="6"/>		<input type="text" value="6"/> <input type="text" value="6"/>		<input type="text" value="6"/> <input type="text" value="6"/>		
		<input type="text" value="7"/> <input type="text" value="7"/>		<input type="text" value="7"/> <input type="text" value="7"/>		<input type="text" value="7"/> <input type="text" value="7"/>		
		<input type="text" value="8"/> <input type="text" value="8"/>		<input type="text" value="8"/> <input type="text" value="8"/>		<input type="text" value="8"/> <input type="text" value="8"/>		
		<input type="text" value="9"/> <input type="text" value="9"/>		<input type="text" value="9"/> <input type="text" value="9"/>		<input type="text" value="9"/> <input type="text" value="9"/>		
	IGNORADO <input type="radio"/>		IGNORADO <input type="radio"/>		IGNORADO <input type="radio"/>			
4 ¿Donde nació? (Considere Capital Federal como una provincia)	En esta provincia	<input type="radio"/>	En esta provincia	<input type="radio"/>	En esta provincia	<input type="radio"/>		
	En otra provincia argentina	<input type="radio"/>	En otra provincia argentina	<input type="radio"/>	En otra provincia argentina	<input type="radio"/>		
	En Bolivia, Brasil, Chile, Paraguay o Uruguay	<input type="radio"/>	En Bolivia, Brasil, Chile, Paraguay o Uruguay	<input type="radio"/>	En Bolivia, Brasil, Chile, Paraguay o Uruguay	<input type="radio"/>		
	En otro país	<input type="radio"/>	En otro país	<input type="radio"/>	En otro país	<input type="radio"/>		
	Ignorado	<input type="radio"/>	Ignorado	<input type="radio"/>	Ignorado	<input type="radio"/>		

PARA TODAS LAS PERSONAS DE 3 AÑOS O MAS

5 ¿Asiste a algún establecimiento educacional?	Asiste a establ. público	<input type="radio"/>	<div style="border: 1px solid black; padding: 5px; margin: 5px;"> FIN DE ESTA PERSONA </div>	6. ¿CUÁL ES EL NIVEL MÁS ALTO QUE CURSÓ?	7. ¿QUÉ NIVEL CURSA?	8. ¿COMPLETÓ EL NIVEL?
	Asiste a establ. privado	<input type="radio"/>				
	No asiste pero asistió	<input type="radio"/>				
	Nunca asistió	<input type="radio"/>				
Ignorado	<input type="radio"/>	FIN DE ESTA PERSONA	<div style="border: 1px solid black; padding: 5px; margin: 5px;"> FIN DE ESTA PERSONA </div>	<div style="border: 1px solid black; padding: 5px; margin: 5px;"> FIN DE ESTA PERSONA </div>	<div style="border: 1px solid black; padding: 5px; margin: 5px;"> FIN DE ESTA PERSONA </div>	
Asiste a establ. público	<input type="radio"/>	<div style="border: 1px solid black; padding: 5px; margin: 5px;"> FIN DE ESTA PERSONA </div>	6. ¿CUÁL ES EL NIVEL MÁS ALTO QUE CURSÓ?	7. ¿QUÉ NIVEL CURSA?	8. ¿COMPLETÓ EL NIVEL?	
Asiste a establ. privado	<input type="radio"/>					
No asiste pero asistió	<input type="radio"/>					
Nunca asistió	<input type="radio"/>					
Ignorado	<input type="radio"/>	FIN DE ESTA PERSONA	<div style="border: 1px solid black; padding: 5px; margin: 5px;"> FIN DE ESTA PERSONA </div>	<div style="border: 1px solid black; padding: 5px; margin: 5px;"> FIN DE ESTA PERSONA </div>	<div style="border: 1px solid black; padding: 5px; margin: 5px;"> FIN DE ESTA PERSONA </div>	
Asiste a establ. público	<input type="radio"/>	<div style="border: 1px solid black; padding: 5px; margin: 5px;"> FIN DE ESTA PERSONA </div>	6. ¿CUÁL ES EL NIVEL MÁS ALTO QUE CURSÓ?	7. ¿QUÉ NIVEL CURSA?	8. ¿COMPLETÓ EL NIVEL?	
Asiste a establ. privado	<input type="radio"/>					
No asiste pero asistió	<input type="radio"/>					
Nunca asistió	<input type="radio"/>					
Ignorado	<input type="radio"/>	FIN DE ESTA PERSONA	<div style="border: 1px solid black; padding: 5px; margin: 5px;"> FIN DE ESTA PERSONA </div>	<div style="border: 1px solid black; padding: 5px; margin: 5px;"> FIN DE ESTA PERSONA </div>	<div style="border: 1px solid black; padding: 5px; margin: 5px;"> FIN DE ESTA PERSONA </div>	

CUADROS DE TOTAL

VIVIENDA

CLASSE DE TOTAL

DATE

CUADRO V1: VIVIENDAS PARTICULARES OCUPADAS POR TIPO DE VIVIENDA SEGUN CANTIDAD DE HOGARES Y DE PERSONAS EN LA VIVIENDA

Cantidad de hogares y de personas en la vivienda		Tipo de vivienda												
		Viviendas particulares ocupadas		Casa			Rancho o casilla	Departamento	Casa de inquilinato	Hotel o pensión	Local no const. p/habit.	Vienda móvil	Desconocido	
				Total	A	B								
TOTAL DE VIVIENDAS														
1 Persona	394.884	267.702	215.719	51.983	29.023	80.195	486.373	232.803	461.504	9.869	1.651	8.593	1.940	57.206
2 Personas	699.605	533.168	462.625	70.543	30.846	121.278	70.543	30.846	293	2.155	510	3.807	849	10.643
3 Personas	635.889	493.327	414.402	78.925	36.301	94.095	78.925	36.301	183	1.838	293	1.542	367	10.273
4 Personas	685.556	548.878	459.833	89.045	39.972	85.774	89.045	39.972	141	1.662	183	1.100	225	8.991
5 Personas	464.166	378.712	305.660	73.052	33.371	44.626	73.052	33.371	76	1.267	141	872	178	8.479
6 Personas	276.864	222.511	165.309	57.202	28.236	20.522	57.202	28.236	74	853	551	551	97	5.880
7 Personas	105.396	82.180	57.002	25.178	12.706	6.771	25.178	12.706	47	631	343	105	4.424	4.424
8 Personas	58.498	44.043	27.960	16.083	8.613	3.581	16.083	8.613	29	187	42	83	25	3.224
9 Personas	32.554	23.834	14.190	9.644	5.364	1.930	9.644	5.364	29	144	29	39	16	1.198
10 Personas y más	47.488	32.979	18.261	14.718	8.371	2.732	14.718	8.371	256	839	111	48	48	2.152
CON UN HOGAR														
1 Persona	394.884	267.702	215.719	51.983	29.023	80.195	465.855	224.262	452.505	8.002	1.149	8.306	1.889	49.483
2 Personas	696.290	531.069	460.955	70.114	30.650	120.724	70.114	30.650	251	2.155	510	3.807	849	10.643
3 Personas	629.821	488.848	410.656	78.192	36.051	93.321	78.192	36.051	139	1.755	251	1.504	356	9.981
4 Personas	674.958	540.801	453.135	87.666	39.466	84.693	87.666	39.466	90	1.544	139	1.069	217	8.732
5 Personas	448.784	366.428	295.457	70.971	32.641	43.347	70.971	32.641	44	1.112	90	837	174	7.785
6 Personas	259.323	208.644	153.994	54.650	27.249	19.139	54.650	27.249	49	717	44	518	96	4.993
7 Personas	88.020	68.778	46.666	22.112	11.561	5.618	22.112	11.561	6	454	320	102	3.366	3.366
8 Personas	45.716	34.357	20.915	13.442	7.516	2.717	13.442	7.516	9	128	6	109	28	1.792
9 Personas	23.619	17.213	9.675	7.538	4.467	1.312	7.538	4.467	6	63	62	24	13	968
10 Personas y más	27.032	19.011	9.824	9.187	5.638	1.439	9.187	5.638	45	28	25	13	30	555
CON DOS Y MAS HOGARES														
2 Personas	3.315	2.099	1.670	429	196	554	20.518	8.541	8.999	1.867	502	287	51	7.723
3 Personas	6.068	4.479	3.746	733	250	774	429	196	42	83	42	38	11	292
4 Personas	10.598	8.077	6.698	1.379	506	1.081	1.379	506	51	123	44	31	8	359
5 Personas	15.382	12.284	10.203	2.081	730	1.279	2.081	730	32	150	51	35	4	694
6 Personas	17.541	13.867	11.315	2.552	987	1.383	2.552	987	23	136	32	33	1	887
7 Personas	17.376	13.402	10.336	3.066	1.145	1.153	3.066	1.145	25	177	25	23	3	1.076
8 Personas	12.782	9.686	7.045	2.641	1.097	864	2.641	1.097	41	165	36	2	1	1.432
9 Personas	8.935	6.621	4.515	2.106	897	618	2.106	897	21	124	33	21	1	956
10 Personas y más	20.456	13.968	8.437	5.531	2.733	1.293	5.531	2.733	14	116	23	14	3	643
														1.384

Nota: Para la categoría casa de inquilinato ver aclaración en Punto 4: Presentación de cuadros.

CUADRO V2: VIVIENDAS PARTICULARES OCUPADAS, HOGARES Y POBLACION CENSADA EN ELLOS POR TIPO DE VIVIENDA SEGUN CANTIDAD DE HOGARES EN LA VIVIENDA

Cantidad de viviendas, hogares y población	Total	Tipo de vivienda										
		Casa			Rancho o casilla	Departa- mento	Casa de inquil- linato	Hotel o pensión	Local no const. p/habit.	Vi- vienda móvil	Desco- nocido	
		Total	A	B								
TOTAL												
Viviendas	3.400.900	2.627.334	2.140.961	486.373	232.803	461.504	9.869	1.651	8.593	1.940	57.206	
Hogares	3.535.695	2.722.641	2.212.617	510.024	243.020	472.870	15.419	4.197	9.033	2.052	66.463	
Población	12.482.016	9.761.036	7.704.265	2.056.771	999.441	1.420.047	42.124	8.320	22.154	5.371	223.523	
UN HOGAR												
Viviendas	3.288.447	2.542.851	2.076.996	465.855	224.262	452.505	8.002	1.149	8.306	1.889	49.483	
Hogares	3.288.447	2.542.851	2.076.996	465.855	224.262	452.505	8.002	1.149	8.306	1.889	49.483	
Población	11.672.232	9.165.522	7.273.332	1.892.190	926.933	1.360.965	23.246	3.166	20.025	4.886	167.489	
DOS HOGARES												
Viviendas	98.709	76.122	58.077	18.045	7.355	7.437	611	119	226	30	6.809	
Hogares	197.418	152.244	116.154	36.090	14.710	14.874	1.222	238	452	60	13.618	
Población	661.662	507.864	371.894	135.970	57.590	44.062	3.421	528	1.299	229	46.669	
TRES HOGARES												
Viviendas	10.139	6.946	4.889	2.057	900	1.095	418	77	35	10	658	
Hogares	30.417	20.838	14.667	6.171	2.700	3.285	1.254	231	105	30	1.974	
Población	97.635	67.800	45.696	22.104	10.298	9.286	3.312	442	289	43	6.165	
CUATRO Y MAS HOGARES												
Viviendas	3.605	1.415	999	416	286	467	838	306	26	11	256	
Hogares	19.413	6.708	4.800	1.908	1.348	2.206	4.941	2.579	170	73	1.388	
Población	50.487	19.850	13.343	6.507	4.620	5.734	12.145	4.184	541	213	3.203	

Nota: Para la categoría casa de inquilinato ver aclaración en Punto 4: Presentación de cuadros.

CUADRO V3: VIVIENDAS PARTICULARES OCUPADAS POR TIPO DE VIVIENDA SEGUN PROVISION Y PROCEDENCIA DEL AGUA

Provisión y procedencia del agua	Viviendas particulares ocupadas	Tipo de vivienda									
		Casa			Rancho o casilla	Departamento	Casa de inquilinato	Hotel o pensión	Local no const. p/habit.	Vi-vienda móvil	Desconocido
		Total	A	B							
TOTAL DE VIVIENDAS											
POR CAÑERÍA DENTRO DE LA VIVIENDA											
	3.400.900	2.627.334	2.140.961	486.373	232.803	461.504	9.869	1.651	8.593	1.940	57.206
	2.714.919	2.181.028	2.140.961	40.067	58.321	443.757	6.213	1.275	5.764	312	18.249
	1.854.399	1.398.734	1.373.250	25.484	37.093	397.310	5.039	1.056	3.798	127	11.242
	801.165	731.891	719.794	12.097	18.285	42.450	1.076	203	1.852	64	5.344
	27.061	24.330	22.948	1.382	2.085	295	42	3	44	17	245
	13.492	12.242	11.905	337	352	717	21	1	33	11	115
	1.518	1.487	1.458	29	16	2	-	1	2	1	9
	2.188	1.191	1.156	35	60	836	5	-	2	81	13
	1.144	1.057	1.022	35	55	1	-	6	2	8	15
	13.952	10.096	9.428	668	375	2.146	30	5	31	3	1.266
FUERA DE LA VIVIENDA PERO DENTRO DEL TERRENO											
	531.105	378.476	-	378.476	128.177	13.202	3.238	295	1.951	648	5.118
	110.474	65.685	-	65.685	34.683	6.279	1.929	238	592	111	957
	193.070	149.413	-	149.413	35.304	4.838	715	45	829	222	1.704
	212.229	152.408	-	152.408	54.699	1.880	550	7	443	216	2.026
	8.050	5.960	-	5.960	1.785	94	19	1	45	56	90
	1.736	1.517	-	1.517	174	4	6	-	15	5	15
	1.372	884	-	884	422	22	2	-	5	25	12
	457	299	-	299	138	1	-	-	7	10	2
	3.717	2.310	-	2.310	972	84	17	4	15	3	312
FUERA DEL TERRENO											
	87.581	42.309	-	42.309	41.951	858	167	3	543	817	933
	22.398	9.616	-	9.616	11.936	321	53	2	132	132	206
	17.666	9.643	-	9.643	7.280	251	18	-	154	144	176
	27.780	13.505	-	13.505	13.521	145	60	-	116	179	254
	3.906	1.966	-	1.966	1.748	22	10	-	30	89	41
	1.451	1.745	-	1.745	648	8	6	-	14	18	12
	7.122	3.464	-	3.464	3.323	76	8	1	30	142	78
	3.350	1.561	-	1.561	1.609	17	6	-	22	76	59
	3.908	1.809	-	1.809	1.886	18	6	-	45	37	107
DESCONOCIDO											
	67.295	25.521	-	25.521	4.354	3.687	251	78	335	163	32.906

Note: Para la categoría casa de inquilinato ver aclaración en Punto 4. Presentación de cuadros.

CUADRO V4: VIVIENDAS PARTICULARES OCUPADAS Y HOGARES PARTICULARES POR TIPO DE VIVIENDA
SEGUN SERVICIO SANITARIO

Servicio sanitario	Tipo de vivienda									
	Casa			Rancho o casilla	Departa- mento	Casa de inqui- linato	Hotel o pensión	Local no const. p/habit.	Vi- vienda movil	Desco- nocido
	Total	A	B							
TOTAL DE VIVIENDAS	3.400.900	2.627.334	2.140.961	486.373	232.803	461.504	9.869	1.651	8.593	1.940 57.206
TIENE INODORO O RETRETE CON DESCARGA DE AGUA A:	3.122.893	2.477.548	2.140.961	336.587	152.132	453.258	9.077	1.559	7.063	471 21.785
Red pública (cloaca)	1.187.314	822.976	807.231	15.745	9.586	340.837	3.721	1.128	2.778	- 6.288
Cámara séptica y pozo ciego	1.245.649	1.112.759	968.702	144.057	48.140	70.625	2.772	298	2.714	144 8.197
Sólo a pozo ciego	615.449	487.901	319.080	168.821	88.827	29.776	2.274	110	1.360	221 4.980
Ignorado	74.481	53.912	45.948	7.964	5.579	12.020	310	23	211	106 2.320
NO TIENE INODORO O RETRETE CON DESCARGA DE AGUA	242.737	139.530	-	139.530	78.208	6.569	718	68	1.262	1.299 15.083
DESCONOCIDO	35.270	10.256	-	10.256	2.463	1.677	74	24	268	170 20.338
TOTAL DE HOGARES	3.535.695	2.722.641	2.212.617	510.024	243.020	472.870	15.419	4.197	9.033	2.052 66.463
TIENE INODORO O RETRETE CON DESCARGA DE AGUA	3.084.162	2.466.245	2.152.683	313.562	131.198	450.633	6.723	1.398	6.370	375 21.220
-De uso exclusivo del hogar con descarga a:										
Red pública (cloaca)	1.195.494	831.796	816.702	15.094	8.603	342.325	2.810	1.050	2.588	- 6.322
Cámara séptica y pozo ciego	1.231.828	1.107.705	971.854	135.851	42.171	68.975	2.206	269	2.416	104 7.982
Sólo a pozo ciego	583.766	473.071	317.737	155.334	75.802	27.371	1.470	62	1.191	169 4.630
Ignorado	73.074	53.673	46.390	7.283	4.622	11.962	237	17	175	102 2.286
-De uso compartido con otro hogar con descarga a:										
Red pública (cloaca)	144.991	91.491	53.387	38.104	27.726	13.225	7.270	2.452	1.006	130 1.691
Cámara séptica y pozo ciego	26.819	14.282	12.897	1.385	1.443	5.062	3.508	1.980	298	- 246
Sólo a pozo ciego	55.466	40.120	25.811	14.309	8.030	4.193	1.750	324	408	47 594
Ignorado	57.960	34.427	13.190	21.237	17.047	3.566	1.774	114	258	70 704
Ignorado	4.746	2.662	1.489	1.173	1.206	404	238	34	42	13 147
NO TIENE INODORO O RETRETE CON DESCARGA DE AGUA	255.806	145.274	474	144.800	80.656	6.895	1.122	100	1.322	1.353 19.084
DESCONOCIDO	50.736	19.631	6.073	13.558	3.440	2.117	304	247	335	194 24.468

Nota: Para la categoría casa de inquilinato ver aclaración en Punto 4: Presentación de cuadros.

CUADRO V5: VIVIENDAS PARTICULARES OCUPADAS POR DISPONIBILIDAD DE INODORO O RETRETE CON DESCARGA DE AGUA SEGUN PROVISION DE AGUA Y MATERIAL PREDOMINANTE DE LOS PISOS

Provisión de agua y material predominante de los pisos	Viviendas particulares ocupadas	Disponibilidad de inodoro o retrete con descarga de agua			
		Tiene	No tiene	Desconocido	
TOTAL DE VIVIENDAS					
POR CAÑERÍA DENTRO DE LA VIVIENDA		3.400.900	3.122.893	242.737	35.270
		2.714.919	2.685.754	21.502	7.663
	.Cerámica, baldosas, mosaico, madera, alfombra o plástico	2.336.222	2.324.370	6.057	5.795
	.Cemento o ladrillo	349.321	333.523	14.287	1.511
	.Tierra	4.373	3.347	965	61
.Otros	2.653	2.568	67	18	
.Desconocido	22.350	21.946	126	278	
FUERA DE LA VIVIENDA PERO DENTRO DEL TERRENO					
		531.105	436.856	90.143	4.106
.Cerámica, baldosas, mosaico, madera, alfombra o plástico	101.108	90.053	10.510	545	
.Cemento o ladrillo	392.992	323.386	66.625	2.981	
.Tierra	31.787	19.098	12.216	473	
.Otros	1.418	1.026	374	18	
.Desconocido	3.800	3.293	418	89	
FUERA DEL TERRENO					
		87.581	283	86.059	1.239
.Cerámica, baldosas, mosaico, madera, alfombra o plástico	10.224	40	10.079	105	
.Cemento o ladrillo	55.200	173	54.356	671	
.Tierra	20.624	67	20.161	396	
.Otros	805	-	776	29	
.Desconocido	728	3	687	38	
DESCONOCIDO					
		67.295	-	45.033	22.262

CUADRO V7: HOGARES PARTICULARES POR CANTIDAD DE CUARTOS DE USO EXCLUSIVO DEL HOGAR SEGUN CANTIDAD DE HOGARES EN LA VIVIENDA Y DE PERSONAS EN EL HOGAR

Cantidad de hogares en la vivienda y de personas en el hogar	Hogares particulares	Cantidad de cuartos de uso exclusivo del hogar										
		Nin-guno	1	2	3	4	5	6	7	8 y más	Desconocido	
TOTAL DE HOGARES												
1 Persona	438.935	4.164	405.499	859.369	1.268.619	579.425	205.467	74.455	30.820	25.427	82.450	
2 Personas	751.242	1.610	98.733	125.429	128.395	43.536	13.119	4.224	1.712	1.752	20.425	
3 Personas	678.814	598	75.144	163.047	261.736	107.684	36.076	11.404	4.372	3.418	15.662	
4 Personas	717.584	554	62.052	157.419	275.626	133.568	47.751	17.112	6.687	4.823	11.992	
5 Personas	473.819	288	37.686	100.698	168.128	94.773	38.483	14.810	6.340	4.853	7.760	
6 Personas	280.139	242	24.209	63.311	91.525	54.672	21.808	9.454	4.393	4.063	6.462	
7 Personas	93.005	82	8.821	22.132	29.298	17.751	6.727	2.807	1.369	1.375	2.643	
8 Personas	48.317	54	4.705	12.149	15.361	8.862	3.119	1.258	588	681	1.540	
9 Personas	25.042	18	2.458	6.504	7.943	4.516	1.620	526	257	378	822	
10 Personas y más	28.798	37	2.568	7.199	8.794	5.527	2.012	725	310	470	1.156	
UN HOGAR												
1 Persona	394.884	-	85.996	115.817	119.339	39.904	11.912	3.809	1.442	1.369	15.296	
2 Personas	696.290	-	77.980	187.088	266.281	102.359	32.823	10.756	4.065	3.147	11.791	
3 Personas	629.821	-	65.603	150.271	247.359	102.171	34.330	11.546	4.575	3.432	10.534	
4 Personas	674.958	-	54.984	146.091	262.516	128.164	46.125	16.587	6.468	4.635	9.388	
5 Personas	448.784	-	33.631	93.955	160.582	91.519	37.441	14.469	6.180	4.729	6.278	
6 Personas	259.323	-	21.359	57.990	85.596	51.760	20.846	9.041	4.201	3.864	4.666	
7 Personas	88.020	-	8.018	20.737	27.895	17.116	6.520	2.735	1.341	1.334	2.324	
8 Personas	45.716	-	4.297	11.430	14.635	8.509	3.031	1.217	572	663	1.362	
9 Personas	23.619	-	2.224	6.112	7.536	4.323	1.561	510	245	367	741	
10 Personas y más	27.032	-	2.332	6.761	8.333	5.247	1.922	699	298	447	993	
DOS Y MAS HOGARES												
1 Persona	247.248	4.164	49.075	63.117	68.547	28.353	8.956	3.086	1.433	1.440	19.077	
2 Personas	44.051	1.610	12.737	9.612	9.056	3.632	1.207	415	270	383	5.129	
3 Personas	54.952	681	11.143	14.393	15.532	6.177	1.929	648	307	271	3.871	
4 Personas	48.993	598	9.541	12.776	14.377	5.513	1.746	589	217	182	3.454	
5 Personas	42.626	554	7.068	11.328	13.110	5.404	1.626	525	219	188	2.604	
6 Personas	25.035	288	4.055	6.743	7.546	3.254	1.042	341	160	124	1.482	
7 Personas	20.816	242	2.850	5.321	5.929	2.912	962	413	192	199	1.796	
8 Personas	4.985	82	803	1.395	1.403	635	207	72	28	41	319	
9 Personas	2.601	54	408	719	726	353	88	41	16	18	178	
10 Personas y más	1.423	18	234	392	407	193	59	16	12	11	11	
	1.766	37	236	438	461	280	90	26	12	23	163	

CUADRO V8: HOGARES PARTICULARES POR TIPO DE VIVIENDA SEGUN CANTIDAD DE HOGARES EN LA VIVIENDA Y HACINAMIENTO DEL HOGAR

Cantidad de hogares en la vivienda y hacinamiento del hogar		Tipo de vivienda										
		Hogares particulares	Casa			Rancho o casilla	Departamento	Casa de Inquilinato	Hotel o pensión	Local no const. p/habit.	Vivienda móvil	Desconocido
			Total	A	B							
TOTAL DE HOGARES		3.535.695	2.722.641	2.212.617	510.024	243.020	472.870	15.419	4.197	9.033	2.052	66.463
Personas por cuarto												
Hasta 0,50		506.013	405.183	365.078	40.105	11.956	80.641	1.456	701	599	31	5.396
0,51-0,99		533.638	454.879	425.077	29.802	5.819	67.753	490	137	93	21	4.446
1,00-1,49		1.149.545	898.052	781.971	116.081	46.210	182.655	4.987	1.670	2.926	660	12.385
1,50-1,99		409.565	324.993	262.998	61.995	23.331	55.285	1.083	87	317	54	4.415
2,00-3,00		651.739	476.167	310.565	165.602	86.167	70.451	4.885	1.069	2.206	481	10.313
Más de 3,00		202.745	127.809	49.758	78.051	56.138	11.152	1.825	201	1.115	275	4.230
Desconocido		82.450	35.558	17.170	18.388	13.399	4.933	693	332	1.777	480	25.278
UN HOGAR		3.288.447	2.542.851	2.076.996	465.855	224.262	452.505	8.002	1.149	8.306	1.889	49.483
Personas por cuarto												
Hasta 0,50		470.930	377.835	341.449	36.386	10.703	76.813	566	153	542	79	4.239
0,51-0,99		507.402	432.726	405.633	27.093	5.154	65.376	303	54	75	17	3.697
1,00-1,49		1.083.442	848.200	741.732	106.468	42.705	176.384	2.633	482	2.785	607	9.646
1,50-1,99		385.509	306.213	248.717	57.496	21.626	53.111	659	50	282	47	3.521
2,00-3,00		596.699	438.007	285.525	152.482	79.909	66.316	2.555	271	1.967	440	7.234
Más de 3,00		181.092	114.401	43.302	71.099	51.830	10.083	860	49	954	240	2.675
Desconocido		63.373	25.469	10.638	14.831	12.335	4.422	426	90	1.701	459	18.471
DOS Y MAS HOGARES		247.248	179.790	135.621	44.169	18.758	20.365	7.417	3.048	727	163	16.980
Personas por cuarto												
Hasta 0,50		35.083	27.348	23.629	3.719	1.253	3.828	890	548	57	2	1.157
0,51-0,99		26.236	22.153	19.444	2.709	665	2.377	187	83	18	4	749
1,00-1,49		66.103	49.852	40.239	9.613	3.505	6.271	2.354	1.188	141	53	2.739
1,50-1,99		24.056	18.780	14.281	4.499	1.705	2.174	424	37	35	7	894
2,00-3,00		55.040	38.160	25.040	13.120	6.258	4.135	2.330	798	239	41	3.079
Más de 3,00		21.653	13.408	6.456	6.952	4.308	1.069	965	152	161	35	1.555
Desconocido		19.077	10.089	6.532	3.557	1.064	511	267	242	76	21	6.807

CUADRO V9: HOGARES PARTICULARES POR REGIMEN DE TENENCIA SEGUN CANTIDAD DE HOGARES EN LA VIVIENDA Y TIPO DE VIVIENDA

Cantidad de hogares en la vivienda y tipo de vivienda	Hogares particulares	Régimen de tenencia								
		Propietario de la vivienda y terreno	Propietario de la vivienda solamente	Inquilino o arrendatario	Ocupante por relación de dependencia	Ocupante por préstamo, cesión o permiso	Ocupante de hecho	Otro	Ignorado	
TOTAL DE HOGARES		3.535.695	2.326.578	197.373	371.290	96.051	287.712	32.631	13.929	210.131
1 Hogar		3.288.447	2.217.160	181.871	339.813	89.344	250.305	29.209	11.818	168.927
2 Hogares		197.418	95.604	12.205	17.451	4.953	30.234	2.575	1.611	32.785
3 Hogares		30.417	10.622	2.393	5.017	1.043	5.426	452	287	5.177
4 Hogares		8.008	1.968	610	2.494	276	1.139	151	77	1.293
5 Hogares		3.310	562	126	1.581	140	276	51	27	547
6 Hogares		2.028	251	63	1.139	83	101	38	7	346
7 Hogares		1.309	102	20	805	65	75	18	10	214
8 Hogares		912	56	20	580	20	38	30	2	166
9 Hogares		765	71	12	511	20	23	11	3	114
10 y más Hogares		3.081	182	53	1.899	107	95	96	87	562
HOGARES POR TIPO DE VIVIENDA		3.535.695	2.326.578	197.373	371.290	96.051	287.712	32.631	13.929	210.131
Casa		2.722.641	1.965.137	95.642	216.330	75.874	200.458	16.637	9.525	143.038
Tipo A		2.212.617	1.664.542	49.711	180.162	58.488	134.419	8.329	7.120	109.846
Tipo B		510.024	300.595	45.931	36.168	17.386	66.039	8.308	2.405	33.192
Rancho o casilla		243.020	88.328	64.617	15.094	6.838	39.615	12.479	2.144	13.905
Departamento		472.870	248.253	33.797	117.217	8.938	37.745	2.350	1.426	23.144
Casa de inquilinato		15.419	1.119	126	11.919	147	619	173	16	1.300
Hotel o pensión		4.197	346	11	2.801	142	121	36	86	654
Local no construido para habitación										
Vivienda móvil		9.033	1.337	95	2.526	1.742	2.123	291	204	715
Desconocido		2.052	123	340	37	699	456	40	97	260
		66.463	21.935	2.745	5.366	1.671	6.575	625	431	27.115

CUADRO V10: JEFES DE HOGARES PARTICULARES POR TIPO DE VIVIENDA DONDE FUERON CENSADOS SEGUN MAXIMO NIVEL DE INSTRUCCION ALCANZADO Y SEXO

Máximo nivel de instrucción alcanzado y sexo	Jefes de hogares particulares	Tipo de vivienda									
		Casa			Rancho o casilla	Departamento	Casa de inquilinato	Hotel o pensión	Local no const. p/habit.	Vienda móvil	Desconocido
		Total	A	B							
TOTAL DE JEFES	3.535.695	2.722.641	2.212.617	510.024	243.020	472.870	15.419	4.197	9.033	2.052	66.463
NUNCA ASISTIO	97.048	71.432	44.446	26.986	15.686	5.563	534	95	339	186	3.213
PRIMARIO INCOMPLETO	788.156	620.088	444.156	175.932	87.185	56.207	3.951	673	2.241	605	17.206
PRIMARIO COMPLETO	1.412.037	1.113.660	891.672	221.988	104.204	157.699	6.649	1.512	3.631	828	23.854
SECUNDARIO INCOMPLETO	496.029	373.548	322.490	51.058	24.488	84.655	2.378	717	1.459	244	8.540
SECUNDARIO COMPLETO	382.017	290.538	270.841	19.697	6.835	76.952	1.066	426	734	108	5.358
TERCIARIO INCOMPLETO	46.027	32.429	30.529	1.900	598	11.820	134	116	127	18	785
TERCIARIO COMPLETO	65.397	47.286	45.347	1.939	435	16.578	113	48	94	13	830
UNIVERSITARIO INCOMPLETO	104.552	67.118	64.540	2.578	741	33.960	336	488	202	18	1.689
UNIVERSITARIO COMPLETO	117.142	88.747	86.544	2.203	184	26.801	102	45	116	8	1.139
IGNORADO	27.290	17.795	12.052	5.743	2.664	2.635	156	77	90	24	3.849
JEFE VARON	2.807.799	2.196.051	1.778.410	417.641	196.795	342.629	11.149	2.868	7.682	1.952	48.673
NUNCA ASISTIO	60.955	44.972	26.662	18.310	10.683	2.699	295	53	281	157	1.815
PRIMARIO INCOMPLETO	573.908	455.931	318.455	137.476	67.330	33.698	2.615	426	1.893	591	11.424
PRIMARIO COMPLETO	1.136.284	906.927	717.754	189.173	88.473	112.101	4.994	1.116	3.120	798	18.755
SECUNDARIO INCOMPLETO	428.168	327.616	283.196	44.420	21.002	68.782	1.839	504	1.270	228	6.927
SECUNDARIO COMPLETO	314.173	244.995	228.159	16.836	5.726	57.383	819	315	617	102	4.216
TERCIARIO INCOMPLETO	37.202	27.209	25.702	1.507	472	8.714	88	66	94	18	541
TERCIARIO COMPLETO	45.017	34.153	32.754	1.399	294	9.883	62	25	64	13	523
UNIVERSITARIO INCOMPLETO	89.153	60.386	58.109	2.277	639	26.153	245	288	175	17	1.250
UNIVERSITARIO COMPLETO	103.693	80.870	78.879	1.991	158	21.487	84	31	94	8	961
IGNORADO	19.246	12.992	8.740	4.252	2.018	1.729	108	44	74	20	2.261

CUADRO V11: JEFES DE HOGARES PARTICULARES POR TIPO DE VIVIENDA DONDE FUERON CENSADOS
SEGUN LUGAR DE NACIMIENTO Y SEXO

Lugar de nacimiento y sexo	Jefes de hogares particu- lares	Tipo de vivienda												Local no const. p/habit.	Hotel o pensión	Casa de inquil- linato	Departa- mento	Rancho o casilla	Casa		Vi- vienda móvil	Desco- nocido		
		Total		A	B																			
TOTAL DE JEFES		3.535.695	2.722.641	2.212.617	510.024	243.020	472.870	15.419	4.197	9.033	2.052	66.463												
EN EL PAIS		3.151.058	2.416.196	1.952.775	463.421	222.670	423.913	13.857	3.742	8.093	1.864	60.723												
.En esta provincia		1.877.486	1.473.309	1.256.727	216.582	85.724	266.545	6.718	2.149	4.287	1.075	37.679												
.En otra provincia		1.273.572	942.887	696.048	246.839	136.946	157.368	7.139	1.593	3.806	789	23.044												
EN EL EXTRANJERO		383.665	305.841	259.463	46.378	20.197	48.854	1.550	439	923	180	5.681												
.En país limítrofe		141.685	105.957	70.504	35.453	17.396	13.649	1.007	201	581	125	2.769												
.En otro país		241.980	199.884	188.959	10.925	2.801	35.205	543	238	342	55	2.912												
IGNORADO		972	604	379	225	153	103	12	16	17	8	59												
JEFE VARÓN		2.807.799	2.196.051	1.778.410	417.641	196.795	342.629	11.149	2.868	7.682	1.952	48.673												
EN EL PAIS		2.511.427	1.956.655	1.576.472	380.183	180.462	308.493	10.041	2.544	6.880	1.779	44.573												
.En esta provincia		1.494.945	1.191.871	1.013.884	177.987	71.053	193.867	4.826	1.378	3.621	1.034	27.295												
.En otra provincia		1.016.482	764.784	562.588	202.196	109.409	114.626	5.215	1.166	3.259	745	17.278												
EN EL EXTRANJERO		295.662	238.967	201.684	37.283	16.203	34.065	1.101	311	788	166	4.061												
.En país limítrofe		114.892	87.043	57.891	29.152	14.105	10.144	744	144	496	115	2.101												
.En otro país		180.770	151.924	143.793	8.131	2.098	23.921	357	167	292	51	1.960												
IGNORADO		710	429	254	175	130	71	7	13	14	7	39												
JEFE MUJER		727.896	526.590	434.207	92.383	46.225	130.241	4.270	1.329	1.351	100	17.790												
EN EL PAIS		639.631	459.541	376.303	83.238	42.208	115.420	3.816	1.198	1.213	85	16.150												
.En esta provincia		382.541	281.438	242.843	38.595	14.671	72.678	1.892	771	666	41	10.384												
.En otra provincia		257.090	178.103	133.460	44.643	27.537	42.742	1.924	427	547	44	5.766												
EN EL EXTRANJERO		88.003	66.874	57.779	9.095	3.994	14.789	449	128	135	14	1.620												
.En país limítrofe		26.793	18.914	12.613	6.301	3.291	3.505	263	57	85	10	668												
.En otro país		61.210	47.960	45.166	2.794	703	11.284	186	71	50	4	952												
IGNORADO		262	175	125	50	23	32	5	3	3	1	20												

CUADRO V12: HOGARES PARTICULARES POR TIPO DE VIVIENDA SEGUN TIPO DE HOGAR Y SEXO DEL JEFE

Tipo de hogar (1) y sexo del jefe del hogar	Hogares particula- res	Tipo de vivienda										
		Casa			Rancho o casilla	Departa- mento	Casa de inquit- linato	Hotel o pensión	Local no const. p/habit.	Vi- vienda móvil	Desco- nido	
		Total	A	B								
TOTAL DE HOGARES												
1. HOGAR UNIPERSONAL		3.535.695	2.722.641	2.212.617	510.024	243.020	472.870	15.419	4.197	9.033	2.052	66.463
2. HOGAR MULTIPERSONAL FAMILIAR		441.564	298.046	239.933	58.113	31.689	85.322	4.924	2.383	4.070	932	14.198
2.1. Hogar nuclear		3.066.696	2.408.270	1.959.641	448.629	209.181	380.953	10.140	1.432	4.589	799	51.332
2.2. Hogar extendido		2.365.609	1.843.133	1.506.273	336.860	159.337	312.193	7.926	1.051	3.760	516	37.693
2.3. Hogar compuesto		643.468	520.438	419.000	101.438	44.613	63.284	1.941	276	681	176	12.059
		57.619	44.699	34.368	10.331	5.231	5.476	273	105	148	107	1.580
3. HOGAR MULTIPERSONAL NO FAMILIAR		27.435	16.325	13.043	3.282	2.150	6.595	355	382	374	321	933
JEFE VARON												
1. HOGAR UNIPERSONAL		2.807.799	2.196.051	1.778.410	417.641	196.795	342.629	11.149	2.868	7.682	1.952	48.673
2. HOGAR MULTIPERSONAL FAMILIAR		194.731	129.195	91.368	37.827	22.959	26.509	3.073	1.612	3.516	898	6.969
2.1. Hogar nuclear		2.597.049	2.057.711	1.680.366	377.345	171.991	312.751	7.808	1.032	3.832	733	41.191
2.2. Hogar extendido		2.082.887	1.636.595	1.342.583	294.012	135.798	267.944	6.334	807	3.189	474	31.746
2.3. Hogar compuesto		470.027	386.395	311.136	75.259	32.196	41.064	1.288	171	521	153	8.239
		44.135	34.721	26.647	8.074	3.997	3.743	186	54	122	106	1.206
3. HOGAR MULTIPERSONAL NO FAMILIAR		16.019	9.145	6.676	2.469	1.845	3.369	268	224	334	321	513
JEFE MUJER												
1. HOGAR UNIPERSONAL		727.896	526.590	434.207	92.383	46.225	130.241	4.270	1.329	1.351	100	17.790
2. HOGAR MULTIPERSONAL FAMILIAR		246.833	168.851	148.565	20.286	8.730	58.813	1.851	771	554	34	7.229
2.1. Hogar nuclear		469.647	350.559	279.275	71.284	37.190	68.202	2.332	400	757	66	10.141
2.2. Hogar extendido		282.722	206.538	163.690	42.848	23.539	44.249	1.592	244	571	42	5.947
2.3. Hogar compuesto		173.441	134.043	107.864	26.179	12.417	22.220	653	105	160	23	3.820
		13.484	9.978	7.721	2.257	1.234	1.733	87	51	26	1	374
3. HOGAR MULTIPERSONAL NO FAMILIAR		11.416	7.180	6.367	813	305	3.226	87	158	40	-	420

(1) Esta clasificación excluye a los empleados del servicio doméstico y sus familiares.

CUADRO V13-D: VIVIENDAS COLECTIVAS Y PARTICULARES Y POBLACION CENSADA EN ELLAS POR CONDICION DE OCUPACION DE LAS VIVIENDAS PARTICULARES

División	Viviendas				Condición de ocupación de las viviendas particulares												
	Total		Colecti- vas	Particu- lares	Ocupadas			Desocupadas									
					Total	Con moradores presentes	Con morad. ausent.	Total	P/vera- neo o fin sem.	En al- quiler o venta	En con- strucción	Con fi- nes no habitac.	Por otra razón	Ignora- do			
TOTAL																	
Viviendas Población	4.079.118 12.594.974	4.540 112.958	4.074.578 12.482.016	3.516.817 12.482.016	3.400.900 12.482.016	115.917	557.761	185.055	31.724	43.190	36.815	32.607	228.370	-	-	-	-
19 PARTIDOS GRAN BS.AS.																	
Viviendas Población	2.305.848 7.969.324	1.673 44.900	2.304.175 7.924.424	2.129.883 7.924.424	2.083.676 7.924.424	46.207	174.292	19.769	14.931	17.891	16.880	12.855	91.966	-	-	-	-
ADOLFO ALSINA																	
Viviendas Población	7.329 18.077	14 165	7.315 17.912	6.415 17.912	5.802 17.912	613	900	75	55	84	83	141	462	-	-	-	-
ADOLFO GONZALEZ CHAVES																	
Viviendas Población	4.983 12.747	7 130	4.976 12.617	4.292 12.617	3.910 12.617	382	684	24	38	197	51	110	264	-	-	-	-
ALBERTI																	
Viviendas Población	4.266 10.627	5 64	4.261 10.563	3.577 10.563	3.408 10.563	169	684	105	31	49	68	124	307	-	-	-	-
AYACUCHO																	
Viviendas Población	7.302 19.634	16 207	7.286 19.427	6.349 19.427	5.882 19.427	467	937	178	50	82	97	165	365	-	-	-	-
AZUL																	
Viviendas Población	21.208 62.271	41 1.401	21.167 60.870	18.713 60.870	17.917 60.870	796	2.454	349	180	310	311	443	861	-	-	-	-
BAHIA BLANCA																	
Viviendas Población	90.787 272.191	119 3.496	90.668 268.695	81.970 268.695	78.941 268.695	3.029	8.698	512	926	911	797	782	4.770	-	-	-	-

CUADRO V13-D: (Continuación)

División	Viviendas			Condición de ocupación de las viviendas particulares												
	Total	Colecti- vas	Particu- lares	Ocupadas			Desocupadas									
				Total	Con moradores presentes	Con morad. ausent.	Total	P/vera- neo o fin sem.	En al- quiler o venta	En cons- trucción	Con fi- nes no habita- c.	Por otra razón	Ignora- do			
BALCARCE																
Viviendas Población	13.979 41.194	14 452	13.965 40.742	12.460 40.742	11.824 40.742	636	1.505	193	139	234	157	227	555	-	-	-
BARADERO																
Viviendas Población	9.617 28.500	16 322	9.601 28.178	8.446 28.178	8.148 28.178	298	1.155	204	77	156	114	103	501	-	-	-
BARTOLOME MITRE																
Viviendas Población	8.194 24.593	11 239	8.183 24.354	7.361 24.354	7.127 24.354	234	822	134	47	125	116	98	302	-	-	-
BENITO JUAREZ																
Viviendas Población	7.788 20.350	12 214	7.776 20.136	6.611 20.136	6.176 20.136	435	1.165	85	78	116	78	255	553	-	-	-
BERISSO																
Viviendas Población	22.338 74.761	17 387	22.321 74.374	20.612 74.374	20.162 74.374	450	1.709	169	136	287	158	165	794	-	-	-
BOLIVAR																
Viviendas Población	13.277 32.757	21 241	13.256 32.516	11.189 32.516	10.367 32.516	822	2.067	311	164	256	283	462	591	-	-	-
BRAGADO																
Viviendas Población	14.348 40.442	21 422	14.327 40.020	12.710 40.020	12.179 40.020	531	1.617	264	126	196	198	208	625	-	-	-
BRANDSEN																
Viviendas Población	6.649 18.424	11 118	6.638 18.306	5.372 18.306	5.127 18.306	245	1.266	343	59	109	112	254	389	-	-	-

CUADRO V13-D: (Continuación)

División	Viviendas			Condición de ocupación de las viviendas particulares												
	Total	Colectivas	Particulares	Ocupadas			Desocupadas									
				Total	Con moradores presentes	Con morad. ausent.	Total	P/veraneo o fin sem.	En alquiler o venta	En construcción	Con fines no habitac.	Por otra razón	Ignorado			
CAMPANA																
Viviendas Población	21.754 71.464	30 507	21.724 70.957	18.994 70.957	18.418 70.957	576 -	2.730 -	748 -	200 -	301 -	259 -	191 -	1.031 -			
CAÑUELAS																
Viviendas Población	10.977 30.900	11 269	10.966 30.631	8.516 30.631	8.152 30.631	364 -	2.450 -	981 -	83 -	447 -	91 -	156 -	692 -			
CAPITAN SARMIENTO																
Viviendas Población	3.969 11.392	4 38	3.965 11.354	3.500 11.354	3.387 11.354	113 -	465 -	64 -	22 -	58 -	71 -	38 -	212 -			
CARLOS CASARES																
Viviendas Población	7.760 20.126	14 224	7.746 19.902	6.719 19.902	6.211 19.902	508 -	1.027 -	124 -	33 -	71 -	180 -	162 -	457 -			
CARLOS TEJEDOR																
Viviendas Población	4.623 12.229	10 133	4.613 12.096	3.905 12.096	3.660 12.096	245 -	708 -	63 -	20 -	56 -	123 -	145 -	301 -			
CARMEN DE ARECO																
Viviendas Población	4.400 12.581	4 79	4.396 12.502	3.719 12.502	3.598 12.502	121 -	677 -	91 -	30 -	90 -	82 -	119 -	265 -			
CASTELLI																
Viviendas Población	2.741 7.025	5 64	2.736 6.961	2.281 6.961	2.146 6.961	135 -	455 -	83 -	24 -	60 -	57 -	74 -	157 -			
COLON																
Viviendas Población	7.292 21.192	5 165	7.287 21.027	6.551 21.027	6.219 21.027	332 -	736 -	48 -	20 -	101 -	127 -	81 -	359 -			

CUADRO V13-D: (Continuación)

División	Viviendas			Condición de ocupación de las viviendas particulares									
	Total	Colecti- vas	Particu- lares	Ocupadas			Desocupadas						
				Total	Con moradores presentes	Con morad. ausent.	Total	P/vera- neo o fin sem.	En al- quiler o venta	En cons- trucción	Con fi- nes no habita- c.	Por otra razón	Ignora- do
CORONEL DE MARINA LEONARDO ROSALES													
Viviendas	18.636	46	18.590	16.202	15.588	614	2.388	700	228	230	182	229	819
Población	59.543	4.235	55.308	55.308	55.308	-	-	-	-	-	-	-	-
CORONEL DORREGO													
Viviendas	7.416	5	7.411	6.208	5.530	678	1.203	227	65	74	120	214	503
Población	17.741	80	17.661	17.661	17.661	-	-	-	-	-	-	-	-
CORONEL PRINGLES													
Viviendas	8.672	17	8.655	7.665	6.968	697	990	68	83	113	118	158	450
Población	22.905	296	22.609	22.609	22.609	-	-	-	-	-	-	-	-
CORONEL SUAREZ													
Viviendas	12.864	21	12.843	11.538	10.671	867	1.305	165	71	267	138	187	477
Población	35.710	411	35.299	35.299	35.299	-	-	-	-	-	-	-	-
CHACABUCO													
Viviendas	15.536	15	15.521	13.530	12.955	575	1.991	246	115	265	254	212	899
Población	43.650	191	43.459	43.459	43.459	-	-	-	-	-	-	-	-
CHASCOMUS													
Viviendas	12.528	30	12.498	10.461	9.933	528	2.037	825	85	251	138	135	603
Población	35.174	343	34.831	34.831	34.831	-	-	-	-	-	-	-	-
CHIVILCOY													
Viviendas	21.091	17	21.074	18.297	17.594	703	2.777	475	208	371	394	323	1.006
Población	57.479	385	57.094	57.094	57.094	-	-	-	-	-	-	-	-
DAIREAUX													
Viviendas	5.103	5	5.098	4.466	4.203	263	632	56	16	101	70	123	266
Población	14.694	134	14.560	14.560	14.560	-	-	-	-	-	-	-	-

CUADRO V13-D: (Continuación)

División	Viviendas			Condición de ocupación de las viviendas particulares												
	Total	Colecti- vas	Particu- lares	Ocupadas			Desocupadas									
				Total	Con moradores presentes	Con morad. ausent.	Total	P/vera- neo o fin sem.	En al- quiler o venta	En cons- trucción	Con fi- nes no habita- c.	Por otra razón	Ignora- do			
Administrativa																
DOLORES																
Viviendas	8.096	16	8.080	7.334	7.006	328	746	117	55	103	91	137	243			
Población	24.306	710	23.596	23.596	23.596	-	-	-	-	-	-	-	-			
ENSENADA																
Viviendas	15.998	19	15.979	13.437	12.947	490	2.542	1.099	137	175	141	130	860			
Población	48.237	1.024	47.213	47.213	47.213	-	-	-	-	-	-	-	-			
ESCOBAR																
Viviendas	38.845	31	38.814	31.842	30.850	992	6.972	2.799	251	585	262	197	2.878			
Población	128.421	646	127.775	127.775	127.775	-	-	-	-	-	-	-	-			
EXALTACION DE LA CRUZ																
Viviendas	7.440	7	7.433	5.003	4.774	229	2.430	1.682	79	124	64	77	404			
Población	17.072	145	16.927	16.927	16.927	-	-	-	-	-	-	-	-			
FLORENTINO AMEGHINO																
Viviendas	2.603	2	2.601	2.310	2.160	150	291	12	19	60	26	30	144			
Población	7.516	30	7.486	7.486	7.486	-	-	-	-	-	-	-	-			
GENERAL ALVARADO																
Viviendas	21.457	94	21.363	9.214	8.596	618	12.149	8.296	214	283	121	188	3.047			
Población	30.385	786	29.599	29.599	29.599	-	-	-	-	-	-	-	-			
GENERAL ALVEAR																
Viviendas	3.266	7	3.259	2.782	2.515	267	477	95	25	61	70	82	144			
Población	8.241	79	8.162	8.162	8.162	-	-	-	-	-	-	-	-			
GENERAL ARENALES																
Viviendas	5.971	3	5.968	4.973	4.670	303	995	37	51	179	187	148	393			
Población	15.102	181	14.921	14.921	14.921	-	-	-	-	-	-	-	-			

CUADRO V13-D: (Continuación)

División	Viviendas			Condición de ocupación de las viviendas particulares									
				Ocupadas		Desocupadas							
	Total	Colecti- vas	Particu- lares	Total	Con moradores presentes	Con morad. ausent.	Total	P/vera- neo o fin sem.	En al- quiler o venta	En cons- trucción	Con fi- nes no habita- c.	Por otra razón	Ignora- do
Administrativa													
GENERAL BELGRANO													
Viviendas	6.155	8	6.147	4.704	4.411	293	1.443	832	79	94	62	93	283
Población	13.941	176	13.765	13.765	13.765	-	-	-	-	-	-	-	-
GENERAL GUIDO													
Viviendas	1.313	3	1.310	1.082	949	133	228	38	6	48	25	46	65
Población	2.857	18	2.839	2.839	2.839	-	-	-	-	-	-	-	-
GENERAL JUAN MADARIAGA													
Viviendas	5.938	9	5.929	5.215	4.855	360	714	73	50	67	42	138	344
Población	16.923	150	16.773	16.773	16.773	-	-	-	-	-	-	-	-
GENERAL LA MADRID													
Viviendas	4.211	8	4.203	3.579	3.240	339	624	54	25	88	64	140	253
Población	10.641	130	10.511	10.511	10.511	-	-	-	-	-	-	-	-
GENERAL LAS HERAS													
Viviendas	3.920	4	3.916	3.225	3.098	127	691	234	23	68	76	62	228
Población	10.987	58	10.929	10.929	10.929	-	-	-	-	-	-	-	-
GENERAL LAVALLE													
Viviendas	1.224	1	1.223	974	878	96	249	66	4	15	4	23	137
Población	3.046	28	3.018	3.018	3.018	-	-	-	-	-	-	-	-
GENERAL PAZ													
Viviendas	4.039	6	4.033	3.112	2.899	213	921	417	30	112	82	44	236
Población	9.338	54	9.284	9.284	9.284	-	-	-	-	-	-	-	-
GENERAL PINTO													
Viviendas	4.059	6	4.053	3.558	3.335	223	495	59	21	72	83	63	197
Población	11.610	102	11.508	11.508	11.508	-	-	-	-	-	-	-	-

CUADRO V13-D: (Continuación)

División	Viviendas			Condición de ocupación de las viviendas particulares									
				Ocupadas			Desocupadas						
	Total	Colecti- vas	Particu- lares	Total	Con moradores presentes	Con morad. ausent.	Total	P/vera- neo o fin sem.	En al- quiler o venta	En cons- trucción	Con fi- nes no habita- c.	Por otra razón	Ignora- do
Administrativa													
GENERAL PUEYREDON													
Viviendas	258.022	656	257.366	166.898	156.525	10.373	90.468	51.984	2.709	1.656	1.587	1.175	31.357
Población	532.845	8.614	524.231	524.231	524.231	-	-	-	-	-	-	-	-
GENERAL RODRIGUEZ													
Viviendas	16.962	16	16.946	12.847	12.432	415	4.099	1.483	148	375	132	138	1.823
Población	48.383	1.062	47.321	47.321	47.321	-	-	-	-	-	-	-	-
GENERAL VIAMONTE													
Viviendas	6.544	12	6.532	5.707	5.286	421	825	98	28	100	133	120	346
Población	17.744	402	17.342	17.342	17.342	-	-	-	-	-	-	-	-
GENERAL VILLEGAS													
Viviendas	9.630	20	9.610	8.454	8.033	421	1.156	106	71	154	165	187	473
Población	27.494	173	27.321	27.321	27.321	-	-	-	-	-	-	-	-
GUAMINI													
Viviendas	4.786	9	4.777	4.099	3.744	355	678	69	34	120	88	154	213
Población	12.284	75	12.209	12.209	12.209	-	-	-	-	-	-	-	-
HIPOLITO YRIGROYEN													
Viviendas	3.335	8	3.327	2.845	2.709	136	482	45	18	59	79	50	231
Población	9.038	92	8.946	8.946	8.946	-	-	-	-	-	-	-	-
JUNIN													
Viviendas	28.889	40	28.849	25.769	24.617	1.152	3.080	528	260	387	462	240	1.203
Población	84.295	1.360	82.935	82.935	82.935	-	-	-	-	-	-	-	-
LA COSTA													
Viviendas	72.061	53	72.008	14.587	11.153	3.434	57.421	32.648	1.144	1.084	167	68	22.310
Población	38.603	225	38.378	38.378	38.378	-	-	-	-	-	-	-	-

CUADRO V13-D: (Continuación)

División Político Administrativa	Viviendas			Condición de ocupación de las viviendas particulares									
	Viviendas			Ocupadas			Desocupadas						
	Total	Colecti- vas	Particu- lares	Total	Con moradores presentes	Con morad. ausent.	Total	P/vera- neo o fin sem.	En al- quiler o venta	En cons- trucción	Con fi- nes no habita- c.	Por otra razón	Ignora- do
MAGDALENA													
Viviendas Población	8.986 22.409	24 1.283	8.962 21.126	6.814 21.126	6.398 21.126	416	2.148	988	63	142	90	99	766
MAIPU													
Viviendas Población	3.689 10.042	7 103	3.682 9.939	3.240 9.939	3.065 9.939	175	442	30	13	48	37	52	262
MAR CHIQUITA													
Viviendas Población	9.309 14.884	11 142	9.298 14.742	4.662 14.742	4.204 14.742	458	4.636	3.065	188	298	65	90	930
MARCOS PAZ													
Viviendas Población	9.103 29.104	7 238	9.096 28.866	7.590 28.866	7.395 28.866	195	1.506	520	56	172	54	124	580
MERCEDES													
Viviendas Población	18.372 55.613	34 2.039	18.338 53.574	15.890 53.574	15.372 53.574	518	2.448	395	163	342	530	211	807
MONTE													
Viviendas Población	5.884 15.479	10 437	5.874 15.042	4.592 15.042	4.391 15.042	201	1.282	600	52	83	67	121	359
MONTE HERMOSO													
Viviendas Población	7.186 3.605	19 107	7.167 3.498	1.270 3.498	1.083 3.498	187	5.897	4.371	81	95	29	6	1.315
NAVARRO													
Viviendas Población	4.806 13.764	3 78	4.803 13.686	4.007 13.686	3.857 13.686	150	796	159	34	116	94	104	289

CUADRO V13-D: (Continuación)

División	Viviendas			Condición de ocupación de las viviendas particulares												
	Total	Colecti- vas	Particu- lares	Ocupadas			Desocupadas									
				Total	Con moradores presentes	Con morad. ausent.	Total	P/vera- neo o fin sem.	En al- quiler o venta	En cons- trucción	Con fi- nes no habita- c.	Por otra razón	Ignora- do			
NECOCHEA																
Viviendas Población	35.385 84.581	103 1.255	35.282 83.326	26.160 83.326	24.640 83.326	1.520	9.122	5.378	439	365	324	325	2.291	-		
9 DE JULIO																
Viviendas Población	16.047 44.021	11 245	16.036 43.776	13.938 43.776	13.309 43.776	629	2.098	278	117	206	293	278	926	-		
OLAVARRIA																
Viviendas Población	33.499 98.014	41 1.962	33.458 96.052	29.414 96.052	28.220 96.052	1.194	4.044	545	368	649	549	491	1.442	-		
PATAGONES																
Viviendas Población	9.530 27.469	23 347	9.507 27.122	8.423 27.122	7.840 27.122	583	1.084	231	81	107	86	123	456	-		
PEHUAJO																
Viviendas Población	14.113 38.151	14 190	14.099 37.961	12.339 37.961	11.568 37.961	771	1.760	197	152	196	293	303	619	-		
PELEGRINI																
Viviendas Población	2.188 5.797	3 26	2.185 5.771	1.887 5.771	1.752 5.771	135	298	24	10	46	38	55	125	-		
PERGAMINO																
Viviendas Población	32.376 94.592	24 542	32.352 94.050	28.455 94.050	27.390 94.050	1.065	3.897	534	360	640	566	381	1.416	-		
PILA																
Viviendas Población	1.326 2.969	4 30	1.322 2.939	1.016 2.939	932 2.939	84	306	53	3	54	40	45	111	-		

CUADRO V13-D: (Continuación)

División Político Administrativa	Viviendas			Condición de ocupación de las viviendas particulares												
	Total	Colecti- vas	Particu- lares	Ocupadas			Desocupadas									
				Total	Con moradores presentes	Con morad. ausent.	Total	P/vera- neo o fin sem.	En al- quiler o venta	En cons- trucción	Con fi- nes no habita- c.	Por otra razón	Ignora- do			
PILAR																
Viviendas	42.938	16	42.922	32.676	31.235	1.441	10.246	3.308	249	599	275	214	5.601			
Población	130.187	507	129.680	129.680	129.680	-	-	-	-	-	-	-	-			
PINAMAR																
Viviendas	14.602	30	14.572	3.446	2.983	463	11.126	8.566	273	164	43	12	2.068			
Población	10.316	131	10.185	10.185	10.185	-	-	-	-	-	-	-	-			
PUAN																
Viviendas	7.738	17	7.721	6.509	5.888	621	1.212	51	87	155	168	273	478			
Población	17.617	280	17.337	17.337	17.337	-	-	-	-	-	-	-	-			
RAMALLO																
Viviendas	8.460	12	8.448	7.589	7.366	223	859	161	48	161	66	84	339			
Población	26.868	187	26.681	26.681	26.681	-	-	-	-	-	-	-	-			
RAUCH																
Viviendas	5.004	35	4.969	4.484	4.188	296	485	97	25	36	49	92	186			
Población	13.909	211	13.698	13.698	13.698	-	-	-	-	-	-	-	-			
RIVADAVIA																
Viviendas	5.487	10	5.477	4.782	4.387	395	695	62	35	107	115	152	224			
Población	14.996	104	14.892	14.892	14.892	-	-	-	-	-	-	-	-			
ROJAS																
Viviendas	8.722	9	8.713	7.190	6.852	338	1.523	203	42	411	229	167	471			
Población	22.690	192	22.498	22.498	22.498	-	-	-	-	-	-	-	-			
ROQUE PEREZ																
Viviendas	3.774	6	3.768	3.176	3.049	127	592	96	16	54	61	87	278			
Población	9.639	80	9.559	9.559	9.559	-	-	-	-	-	-	-	-			

CUADRO V13-D: (Continuación)

División	Viviendas			Condición de ocupación de las viviendas particulares												
	Total	Colecti- vas	Particu- lares	Ocupadas			Desocupadas									
				Total	Con moradores presentes	Con morad. ausent.	Total	P/vera- neo o fin sem.	En al- quiler o venta	En cons- trucción	Con fi- nes no habita- c.	Por otra razón	Ignora- do			
SAAVEDRA																
Viviendas Población	7.626 19.407	6 223	7.620 19.184	6.659 19.184	6.097 19.184	562	961	175	57	85	118	140	386	-		
SALADILLO																
Viviendas Población	9.966 26.200	13 208	9.953 25.992	8.536 25.992	8.111 25.992	425	1.417	223	107	148	153	209	577	-		
SALTO																
Viviendas Población	10.086 27.878	8 222	10.078 27.656	8.803 27.656	8.327 27.656	476	1.275	127	84	278	170	177	439	-		
SALLIQUELO																
Viviendas Población	3.116 8.445	3 78	3.113 8.367	2.720 8.367	2.503 8.367	217	393	20	24	95	78	35	141	-		
SAN ANDRES DE GILES																
Viviendas Población	6.243 18.302	13 361	6.230 17.941	5.314 17.941	5.149 17.941	165	916	190	41	108	101	102	374	-		
SAN ANTONIO DE ARECO																
Viviendas Población	6.071 18.848	8 288	6.063 18.560	5.331 18.560	5.170 18.560	161	732	144	39	100	97	90	262	-		
SAN CAYETANO																
Viviendas Población	3.543 8.687	6 53	3.537 8.634	3.147 8.634	2.693 8.634	454	390	36	21	76	33	77	147	-		
SAN NICOLAS																
Viviendas Población	38.081 132.918	45 1.438	38.036 131.480	35.296 131.480	34.486 131.480	810	2.740	255	238	454	359	238	1.196	-		

CUADRO V13-D: (Continuación)

División Político Administrativa	Viviendas			Condición de ocupación de las viviendas particulares										
	Total	Colecti- vas	Particu- lares	Ocupadas			Desocupadas							
				Total	Con moradores presentes	Con morad. ausent.	Total	P/vera- neo o fin sem.	En al- quiler o venta	En cons- trucción	Con fi- nes no habita- c.	Por otra razón	Ignora- do	
SAN PEDRO														
Viviendas Población	15.701 48.851	17 310	15.684 48.541	14.026 48.541	13.555 48.541	471 -	1.658 -	247 -	141 -	238 -	188 -	150 -	694 -	
SAN VICENTE														
Viviendas Población	22.164 74.866	15 281	22.149 74.585	19.171 74.585	18.452 74.585	719 -	2.978 -	804 -	139 -	608 -	169 -	169 -	1.089 -	
SUIPACHA														
Viviendas Población	2.901 8.038	5 76	2.896 7.962	2.435 7.962	2.332 7.962	103 -	461 -	89 -	15 -	53 -	64 -	58 -	182 -	
TANDIL														
Viviendas Población	33.899 101.228	50 996	33.849 100.232	30.630 100.232	29.407 100.232	1.223 -	3.219 -	328 -	323 -	416 -	377 -	303 -	1.472 -	
TAPALQUE														
Viviendas Población	3.296 8.111	6 68	3.290 8.043	2.689 8.043	2.476 8.043	213 -	601 -	103 -	16 -	36 -	61 -	96 -	289 -	
TORDILLO														
Viviendas Población	512 1.444	4 16	508 1.428	438 1.428	385 1.428	53 -	70 -	4 -	1 -	13 -	- -	8 -	44 -	
TORNQUIST														
Viviendas Población	4.898 10.742	9 109	4.889 10.633	3.653 10.633	3.343 10.633	310 -	1.236 -	482 -	33 -	90 -	62 -	151 -	418 -	
TRENQUE LAUQUEN														
Viviendas Población	12.202 35.289	20 226	12.182 35.063	10.862 35.063	10.155 35.063	707 -	1.320 -	148 -	72 -	217 -	159 -	218 -	506 -	

CUADRO V13-D: (Continuación)

División	Viviendas			Condición de ocupación de las viviendas particulares												
	Total	Colecti- vas	Particu- lares	Ocupadas			Desocupadas									
				Total	Con moradores presentes	Con morad. ausent.	Total	P/vera- neo o fin sem.	En al- quiler o venta	En cons- trucción	Con fi- nes no habita- c.	Por otra razón	Ignora- do			
TRES ARROYOS																
Viviendas	23.999	31	23.968	18.357	17.339	1.018	5.611	3.117	279	433	348	298	1.136			
Población	56.679	564	56.115	56.115	56.115	-	-	-	-	-	-	-	-			
TRES LOMAS																
Viviendas	2.874	6	2.868	2.486	2.340	146	382	26	40	45	48	67	156			
Población	7.596	77	7.519	7.519	7.519	-	-	-	-	-	-	-	-			
25 DE MAYO																
Viviendas	12.887	32	12.855	11.065	10.424	641	1.790	211	86	206	257	226	804			
Población	34.252	335	33.917	33.917	33.917	-	-	-	-	-	-	-	-			
VILLA GESELL																
Viviendas	21.201	90	21.111	5.130	4.631	499	15.981	12.594	397	239	92	40	2.619			
Población	16.012	281	15.731	15.731	15.731	-	-	-	-	-	-	-	-			
VILLARINO																
Viviendas	8.636	10	8.626	7.622	6.932	690	1.004	127	43	79	94	192	469			
Población	24.427	157	24.270	24.270	24.270	-	-	-	-	-	-	-	-			
ZARATE																
Viviendas	26.270	33	26.237	23.985	23.397	588	2.252	458	229	343	267	249	706			
Población	91.600	1.416	90.184	90.184	90.184	-	-	-	-	-	-	-	-			

CUADRO V14-D: VIVIENDAS PARTICULARES OCUPADAS Y POBLACION CENSADA EN ELLAS POR CANTIDAD Y PROMEDIO DE HOGARES EN LA VIVIENDA

División Político Administrativa	Total	Cantidad de hogares en la vivienda										Promedio de hoga- res
		1	2	3	4	5	6	7	8	9	10 y más	
TOTAL												
Viviendas	3.400.900	3.288.447	98.709	10.139	2.002	662	338	187	114	85	217	1,04
Población	12.482.016	11.672.232	661.662	97.635	23.622	8.888	4.991	2.996	2.182	1.738	6.070	
19 PARTIDOS GRAN BS.AS.												
Viviendas	2.083.676	2.008.730	65.677	7.093	1.298	386	186	97	56	43	110	1,04
Población	7.924.424	7.368.189	452.409	71.197	16.351	5.742	3.130	1.750	1.162	1.051	3.443	
ADOLFO ALSINA												
Viviendas	5.802	5.710	86	1	4	1	-	-	-	-	-	1,02
Población	17.912	17.331	510	18	39	14	-	-	-	-	-	
ADOLFO GONZALEZ CHAVES												
Viviendas	3.910	3.823	81	4	1	1	-	-	-	-	-	1,02
Población	12.617	12.141	450	16	4	6	-	-	-	-	-	
ALBERTI												
Viviendas	3.408	3.351	55	2	-	-	-	-	-	-	-	1,02
Población	10.563	10.243	310	10	-	-	-	-	-	-	-	
AYACUCHO												
Viviendas	5.882	5.755	117	8	2	-	-	-	-	-	-	1,02
Población	19.427	18.658	697	59	13	-	-	-	-	-	-	
AZUL												
Viviendas	17.917	17.220	612	61	12	5	4	2	-	1	-	1,05
Población	60.870	56.490	3.594	562	117	43	30	20	-	14	-	
BAHIA BLANCA												
Viviendas	78.941	76.931	1.713	172	50	26	12	11	3	6	17	1,03
Población	268.695	255.008	10.565	1.471	468	290	145	162	39	99	448	

CUA00 V14-D: (Continuación)

División Político Administrativa	Total	Cantidad de hogares en la vivienda										Promedio de hogares
		1	2	3	4	5	6	7	8	9	10 y más	
BALCARCE												
Viviendas	11.824	11.505	283	18	8	2	3	1	2	1	1	1.03
Población	40.742	38.650	1.773	147	51	16	58	7	18	9	13	
BARADERO												
Viviendas	8.148	7.940	192	13	2	1	-	-	-	-	-	1.03
Población	28.178	26.734	1.268	134	26	16	-	-	-	-	-	
BARTOLOME MITRE												
Viviendas	7.127	6.890	206	23	4	3	-	1	-	-	-	1.04
Población	24.354	22.824	1.237	187	55	35	-	16	-	-	-	
BENITO JUAREZ												
Viviendas	6.176	6.061	105	6	-	2	-	1	-	1	-	1.02
Población	20.136	19.436	618	34	-	30	-	7	-	11	-	
BERISSO												
Viviendas	20.162	19.391	649	74	27	8	4	3	2	2	2	1.05
Población	74.374	68.843	4.152	659	335	115	64	47	60	44	55	
BOLIVAR												
Viviendas	10.367	10.192	168	5	-	1	-	-	-	-	1	1.02
Población	32.516	31.475	972	36	-	5	-	-	-	-	28	
BRAGADO												
Viviendas	12.179	11.900	249	25	4	-	-	-	-	-	1	1.03
Población	40.020	38.304	1.477	196	32	-	-	-	-	-	11	
BRANDSEN												
Viviendas	5.127	4.986	126	13	1	-	1	-	-	-	-	1.03
Población	18.306	17.420	743	118	10	-	15	-	-	-	-	

CUADRO V14-D: (Continuación)

División Político Administrativa	Total	Cantidad de hogares en la vivienda										Promedio de hoga- res
		1	2	3	4	5	6	7	8	9	10 y más	
CAMPANA												
Viviendas	18.418	17.652	656	79	14	9	3	1	-	-	4	1,05
Población	70.957	65.057	4.620	779	165	158	52	13	-	-	113	
CANUELAS												
Viviendas	8.152	7.903	220	21	6	-	-	1	-	-	1	1,04
Población	30.631	28.812	1.515	186	80	-	-	17	-	-	21	
CAPITAN SARMIENTO												
Viviendas	3.387	3.308	67	11	-	1	-	-	-	-	-	1,03
Población	11.354	10.820	418	107	-	9	-	-	-	-	-	
CARLOS CASARES												
Viviendas	6.211	6.091	112	7	-	-	-	1	-	-	-	1,02
Población	19.902	19.117	705	51	-	-	-	29	-	-	-	
CARLOS TEJEDOR												
Viviendas	3.660	3.624	31	4	-	1	-	-	-	-	-	1,01
Población	12.096	11.878	178	34	-	6	-	-	-	-	-	
CARMEN DE ARECO												
Viviendas	3.598	3.511	79	7	-	1	-	-	-	-	-	1,03
Población	12.502	11.953	468	70	-	11	-	-	-	-	-	
CASTELLI												
Viviendas	2.146	2.114	30	-	1	1	-	-	-	-	-	1,02
Población	6.961	6.766	174	-	4	17	-	-	-	-	-	
COLON												
Viviendas	6.219	6.073	134	9	-	1	1	-	-	-	1	1,03
Población	21.027	20.052	878	62	-	8	14	-	-	-	13	

CUADRO V14-D: (Continuación)

División Político Administrativa	Total	Cantidad de hogares en la vivienda										Promedio de hoga- res
		1	2	3	4	5	6	7	8	9	10 y más	
CORONEL DE MARINA LEONARDO ROSALES												
Viviendas	15.588	15.304	258	16	4	4	2	-	-	-	-	1,02
Población	55.308	53.350	1.707	145	39	39	28	-	-	-	-	
CORONEL DORREGO												
Viviendas	5.530	5.449	70	6	3	1	1	-	-	-	-	1,02
Población	17.661	17.156	409	53	25	9	9	-	-	-	-	
CORONEL PRINGLES												
Viviendas	6.968	6.800	147	16	2	-	-	3	-	-	-	1,03
Población	22.609	21.672	777	124	10	-	-	26	-	-	-	
CORONEL SUAREZ												
Viviendas	10.671	10.381	263	15	6	3	-	1	1	1	-	1,03
Población	35.299	33.653	1.463	89	46	22	-	7	9	10	-	
CHACABUCO												
Viviendas	12.955	12.525	391	29	3	2	3	-	-	-	2	1,04
Población	43.459	40.659	2.442	235	32	16	39	-	-	-	36	
CHASCOMUS												
Viviendas	9.933	9.659	242	22	6	-	4	-	-	-	-	1,03
Población	34.831	33.069	1.512	155	66	-	29	-	-	-	-	
CHIVILCOY												
Viviendas	17.594	17.113	447	22	8	-	2	-	1	1	-	1,03
Población	57.094	54.087	2.736	165	55	-	15	-	27	9	-	
DAIREAUX												
Viviendas	4.203	4.123	70	8	1	-	1	-	-	-	-	1,02
Población	14.560	14.088	401	50	12	-	9	-	-	-	-	

CUADRO V14-D: (Continuación)

División Político Administrativa	Total	Cantidad de hogares en la vivienda										Promedio de hogares
		1	2	3	4	5	6	7	8	9	10 y más	
DOLORES												
Viviendas	7.006	6.803	179	18	5	-	1	-	-	-	-	1,03
Población	23.596	22.130	1.210	191	52	-	13	-	-	-	-	-
ENSENADA												
Viviendas	12.947	12.466	426	35	10	5	2	1	-	-	2	1,04
Población	47.213	43.985	2.685	322	100	69	16	13	-	-	23	-
ESCOBAR												
Viviendas	30.850	29.619	1.100	94	22	6	4	3	-	-	2	1,05
Población	127.775	117.763	8.322	1.053	333	75	60	52	-	-	117	-
EXALTACION DE LA CRUZ												
Viviendas	4.774	4.666	97	7	1	1	1	-	1	-	-	1,03
Población	16.927	16.161	628	62	13	15	23	-	25	-	-	-
FLORENTINO AMEGHINO												
Viviendas	2.160	2.099	51	5	3	-	2	-	-	-	-	1,04
Población	7.486	7.059	335	41	26	-	25	-	-	-	-	-
GENERAL ALVARADO												
Viviendas	8.596	8.402	173	15	3	1	1	1	-	-	-	1,03
Población	29.599	28.225	1.108	182	50	15	10	9	-	-	-	-
GENERAL ALVEAR												
Viviendas	2.515	2.479	33	3	-	-	-	-	-	-	-	1,02
Población	8.162	7.966	180	16	-	-	-	-	-	-	-	-
GENERAL ARENALES												
Viviendas	4.670	4.600	68	2	-	-	-	-	-	-	-	1,02
Población	14.921	14.492	414	15	-	-	-	-	-	-	-	-

CUADRO V14-D: (Continuación)

División Político Administrativa	Total	Cantidad de hogares en la vivienda										Promedio de hoga- res
		1	2	3	4	5	6	7	8	9	10 y más	
GENERAL BELGRANO												
Viviendas	4.411	4.359	45	5	-	1	1	-	-	-	-	1.01
Población	13.765	13.428	268	53	-	7	9	-	-	-	-	
GENERAL GUIDO												
Viviendas	949	931	18	-	-	-	-	-	-	-	-	1.02
Población	2.839	2.728	111	-	-	-	-	-	-	-	-	
GENERAL JUAN MADARIAGA												
Viviendas	4.855	4.733	112	8	2	-	-	-	-	-	-	1.03
Población	16.773	15.978	713	57	25	-	-	-	-	-	-	
GENERAL LA MADRID												
Viviendas	3.240	3.164	72	3	1	-	-	-	-	-	-	1.03
Población	10.511	10.080	407	15	9	-	-	-	-	-	-	
GENERAL LAS HERAS												
Viviendas	3.098	3.022	70	5	1	-	-	-	-	-	-	1.03
Población	10.929	10.420	444	49	16	-	-	-	-	-	-	
GENERAL LAVALLE												
Viviendas	878	861	17	-	-	-	-	-	-	-	-	1.02
Población	3.018	2.885	133	-	-	-	-	-	-	-	-	
GENERAL PAZ												
Viviendas	2.899	2.830	68	1	-	-	-	-	-	-	-	1.02
Población	9.284	8.871	407	6	-	-	-	-	-	-	-	
GENERAL PINTO												
Viviendas	3.335	3.266	64	4	-	-	-	-	-	-	1	1.02
Población	11.508	11.050	409	31	-	-	-	-	-	-	18	

CUADRO V14-D: (Continuación)

División Político Administrativa	Total	Cantidad de hogares en la vivienda										Promedio de hoga- res
		1	2	3	4	5	6	7	8	9	10 y más	
GENERAL PUEYRREDON												
Viviendas	156.525	152.235	3.663	430	100	30	21	17	10	7	12	1.03
Población	524.231	494.853	23.010	3.876	1.029	312	290	235	188	132	306	
GENERAL RODRIGUEZ												
Viviendas	12.432	12.145	257	24	5	-	-	-	1	-	-	1.03
Población	47.321	45.288	1.723	227	75	-	-	-	8	-	-	
GENERAL VIAMONTE												
Viviendas	5.286	5.192	84	6	2	1	-	-	1	-	-	1.02
Población	17.342	16.712	542	30	30	5	-	-	23	-	-	
GENERAL VILLEGAS												
Viviendas	8.033	7.876	138	11	3	2	-	-	1	1	1	1.03
Población	27.321	26.286	833	91	30	16	-	-	17	31	17	
GUAMINI												
Viviendas	3.744	3.681	53	6	1	-	3	-	-	-	-	1.02
Población	12.209	11.832	295	34	8	-	40	-	-	-	-	
HIPOLITO YRIGROYEN												
Viviendas	2.709	2.666	37	1	2	2	1	-	-	-	-	1.02
Población	8.946	8.666	217	3	11	28	21	-	-	-	-	
JUNIN												
Viviendas	24.617	23.581	925	72	22	11	3	2	-	1	-	1.05
Población	82.935	76.469	5.468	572	231	141	23	21	-	10	-	
LA COSTA												
Viviendas	11.153	10.985	153	12	2	1	-	-	-	-	-	1.02
Población	38.378	37.150	1.072	110	33	13	-	-	-	-	-	

CUADRO V14-D: (Continuación)

División Político Administrativa	Total	Cantidad de hogares en la vivienda										Procedio de hoga- res
		1	2	3	4	5	6	7	8	9	10 y más	
LA PLATA												
Viviendas	156.003	150.821	4.398	484	126	47	37	21	18	9	42	1.04
Población	527.760	493.564	26.954	3.683	1.085	453	421	244	278	138	940	
LAPRIDA												
Viviendas	2.835	2.790	39	5	1	-	-	-	-	-	-	1.02
Población	9.249	8.951	254	37	7	-	-	-	-	-	-	
LAS FLORES												
Viviendas	6.879	6.743	122	11	2	-	-	-	-	-	1	1.02
Población	21.861	21.004	741	83	9	-	-	-	-	-	24	
LEANDRO N. ALEM												
Viviendas	4.923	4.827	87	6	3	-	-	-	-	-	-	1.02
Población	16.488	15.849	549	57	33	-	-	-	-	-	-	
LINCOLN												
Viviendas	12.120	11.806	281	23	1	4	2	2	-	1	-	1.03
Población	40.316	38.410	1.649	138	4	34	37	16	-	28	-	
LOBERIA												
Viviendas	5.234	5.099	126	8	1	-	-	-	-	-	-	1.03
Población	17.521	16.713	740	63	5	-	-	-	-	-	-	
LOBOS												
Viviendas	9.006	8.799	189	11	3	3	1	-	-	-	-	1.03
Población	30.621	29.238	1.208	99	20	38	18	-	-	-	-	
LUJAN												
Viviendas	21.271	20.479	704	70	12	4	-	-	1	-	1	1.04
Población	77.789	72.342	4.546	679	134	35	-	-	11	-	42	

CUADRO V14-D: (Continuación)

División Político Administrativa	Total	Cantidad de hogares en la vivienda										Promedio de hoga- res
		1	2	3	4	5	6	7	8	9	10 y más	
MAGDALENA												
Viviendas Población	6.398 21.126	6.278 20.318	108 660	5 57	2 33	4 48	1 10	-	-	-	-	1,02
MAIPU												
Viviendas Población	3.065 9.939	3.020 9.668	43 255	2 16	-	-	-	-	-	-	-	1,02
MAR CHIQUITA												
Viviendas Población	4.204 14.742	4.078 13.898	108 671	13 121	1 5	1 15	2 19	1 13	-	-	-	1,04
MARCOS PAZ												
Viviendas Población	7.395 28.866	7.194 27.339	188 1.375	11 118	1 20	1 14	-	-	-	-	-	1,03
MERCEDES												
Viviendas Población	15.372 53.574	14.792 49.875	522 3.175	37 328	15 130	1 7	3 35	-	1 9	1 15	-	1,04
MONTE												
Viviendas Población	4.391 15.042	4.287 14.333	96 605	2 17	6 87	-	-	-	-	-	-	1,03
MONTE HERMOSO												
Viviendas Población	1.083 3.498	1.072 3.425	11 73	-	-	-	-	-	-	-	-	1,01
NAVARRO												
Viviendas Población	3.857 13.686	3.779 13.145	71 477	4 20	3 44	-	-	-	-	-	-	1,02

CUADRO V14-D: (Continuación)

División Político Administrativa	Total	Cantidad de hogares en la vivienda										Promedio de hoga- res
		1	2	3	4	5	6	7	8	9	10 y más	
PILAR												
Viviendas	31.235	30.042	1.052	113	16	7	2	2	-	-	1	1,04
Población	129.680	119.971	8.059	1.134	229	143	45	50	-	-	49	
PINAMAR												
Viviendas	2.983	2.921	53	5	4	-	-	-	-	-	-	1,03
Población	10.185	9.752	342	32	59	-	-	-	-	-	-	
PUAN												
Viviendas	5.888	5.808	74	4	2	-	-	-	-	-	-	1,01
Población	17.337	16.935	359	31	12	-	-	-	-	-	-	
RAMALLO												
Viviendas	7.366	7.194	148	15	6	1	1	1	-	-	-	1,03
Población	26.681	25.463	993	117	66	10	6	26	-	-	-	
RAUCH												
Viviendas	4.188	4.101	74	11	-	2	-	-	-	-	-	1,02
Población	13.698	13.136	427	108	-	27	-	-	-	-	-	
RIVADAVIA												
Viviendas	4.387	4.312	67	4	1	2	-	1	-	-	-	1,02
Población	14.892	14.466	365	27	11	10	-	13	-	-	-	
ROJAS												
Viviendas	6.852	6.692	143	13	3	-	-	-	1	-	-	1,03
Población	22.498	21.581	790	103	15	-	-	-	9	-	-	
ROQUE PEREZ												
Viviendas	3.049	3.005	41	3	-	-	-	-	-	-	-	1,02
Población	9.559	9.313	228	18	-	-	-	-	-	-	-	

CUADRO V14-D: (Continuación)

División Político Administrativa	Total	Cantidad de hogares en la vivienda										Promedio de hogares	
		1	2	3	4	5	6	7	8	9	10		
											y más		
SAAVEDRA													
Viviendas	6.097	5.993	87	12	2	1	-	-	-	2	-	1,02	
Población	19.184	18.596	441	95	21	9	-	-	-	22	-		
SALADILLO													
Viviendas	8.111	7.989	109	11	2	-	-	-	-	-	-	1,02	
Población	25.992	25.221	665	87	19	-	-	-	-	-	-		
SALTO													
Viviendas	8.327	8.135	180	8	4	-	-	-	-	-	-	1,02	
Población	27.656	26.370	1.167	68	51	-	-	-	-	-	-		
SALLIQUELO													
Viviendas	2.503	2.468	32	1	1	1	-	-	-	-	-	1,02	
Población	8.367	8.157	194	6	5	5	-	-	-	-	-		
SAN ANDRES DE GILES													
Viviendas	5.149	4.981	155	11	1	1	-	-	-	-	-	1,04	
Población	17.941	16.840	961	113	22	5	-	-	-	-	-		
SAN ANTONIO DE ARECO													
Viviendas	5.170	4.976	171	12	2	5	1	-	2	1	-	1,05	
Población	18.560	17.163	1.088	116	31	92	13	-	47	10	-		
SAN CAYETANO													
Viviendas	2.693	2.641	49	3	-	-	-	-	-	-	-	1,02	
Población	8.634	8.351	268	15	-	-	-	-	-	-	-		
SAN NICOLAS													
Viviendas	34.486	33.306	1.059	86	19	7	3	3	1	2	-	1,04	
Población	131.480	122.831	7.258	858	213	105	54	77	51	33	-		

CUADRO V14-D: (Continuación)

División Político Administrativa	Total	Cantidad de hogares en la vivienda										Promedio de hogares
		1	2	3	4	5	6	7	8	9	10 y más	
SAN PEDRO												
Viviendas Población	13.555 48.541	13.133 45.536	385 2.637	23 208	8 94	4 41	-	-	1 8	-	1 17	1,04
SAN VICENTE												
Viviendas Población	18.452 74.585	17.861 70.104	544 4.016	44 428	3 37	-	-	-	-	-	-	1,03
SUIPACHA												
Viviendas Población	2.332 7.962	2.281 7.619	45 286	5 36	1 21	-	-	-	-	-	-	1,02
TANDIL												
Viviendas Población	29.407 100.232	28.663 95.602	642 3.691	67 552	16 150	8 92	6 45	1 25	3 60	-	1 15	1,03
TAPALQUE												
Viviendas Población	2.476 8.043	2.438 7.800	37 238	1 5	-	-	-	-	-	-	-	1,02
TORDILLO												
Viviendas Población	385 1.428	374 1.347	7 42	3 28	1 11	-	-	-	-	-	-	1,04
TORNQUIST												
Viviendas Población	3.343 10.633	3.258 10.199	79 399	4 16	-	-	2 19	-	-	-	-	1,03
TRENQUE LAUQUEN												
Viviendas Población	10.155 35.063	9.921 33.538	216 1.370	16 135	2 20	-	-	-	-	-	-	1,03

CUADRO V14-D: (Continuación)

División Político Administrativa	Total	Cantidad de hogares en la vivienda										Promedio de hogares
		1	2	3	4	5	6	7	8	9	10 y más	
TRES ARROYOS												
Viviendas	17.339	16.870	424	34	7	2	1	1	-	-	-	1,03
Población	56.115	53.279	2.487	260	58	17	7	7	-	-	-	
TRES LOMAS												
Viviendas	2.340	2.296	41	2	-	1	-	-	-	-	-	1,02
Población	7.519	7.294	207	10	-	8	-	-	-	-	-	
25 DE MAYO												
Viviendas	10.424	10.203	200	12	5	2	-	1	-	-	1	1,03
Población	33.917	32.492	1.236	97	43	16	-	7	-	-	26	
VILLA GESELL												
Viviendas	4.631	4.528	95	8	-	-	-	-	-	-	-	1,02
Población	15.731	15.050	625	56	-	-	-	-	-	-	-	
VILLARINO												
Viviendas	6.932	6.728	169	20	6	4	-	2	-	2	1	1,04
Población	24.270	22.807	1.096	186	54	42	-	17	-	50	18	
ZARATE												
Viviendas	23.397	22.316	950	104	15	4	2	-	3	-	3	1,05
Población	90.184	82.453	6.228	1.042	199	62	29	-	83	-	88	

CUADRO V15-D: VIVIENDAS PARTICULARES OCUPADAS, HOGARES Y POBLACION CENSADA EN ELLOS POR CANTIDAD Y PROMEDIO DE PERSONAS EN LA VIVIENDA O EL HOGAR

División Político Administrativa	Total	Cantidad de personas (1)										Promedio de personas
		1	2	3	4	5	6	7	8	9	10 y más	
		TOTAL										
Viviendas	3.400.900	394.884	699.605	635.889	695.556	464.166	276.864	105.396	58.498	32.554	47.488	3,65
Hogares	3.535.695	438.935	751.242	678.814	717.584	473.819	280.139	93.005	48.317	25.042	28.798	3,52
Población	12.482.016	438.935	1.502.484	2.036.442	2.870.336	2.369.095	1.690.834	651.035	386.536	225.878	320.941	
19 PARTIDOS GRAN BS.AS.												
Viviendas	2.083.676	211.649	401.964	388.822	432.330	296.367	184.211	71.050	40.173	23.035	34.075	3,79
Hogares	2.172.716	235.406	436.894	419.761	455.993	304.032	186.187	63.031	33.215	17.683	20.514	3,65
Población	7.924.424	235.406	873.788	1.259.283	1.823.972	1.520.160	1.117.122	441.217	265.720	159.147	228.609	
ADOLFO ALSINA												
Viviendas *	5.802	1.051	1.471	1.135	1.086	601	261	103	43	25	26	3,09
Hogares	5.906	1.107	1.508	1.151	1.107	601	265	93	37	20	17	3,03
Población	17.912	1.107	3.016	3.453	4.428	3.005	1.590	651	296	180	186	
ADOLFO GONZALEZ CHAVES												
Viviendas	3.910	689	938	745	672	429	280	86	42	25	24	3,23
Hogares	4.006	761	960	762	688	425	257	78	35	21	21	3,15
Población	12.617	761	1.920	2.286	2.744	2.125	1.542	546	280	189	224	
ALBERTI												
Viviendas	3.408	547	892	686	643	408	145	45	23	11	8	3,10
Hogares	3.467	578	913	712	650	398	140	41	21	11	3	3,05
Población	10.563	578	1.826	2.136	2.600	1.990	840	287	168	99	39	
AYACUCHO												
Viviendas	5.882	1.039	1.371	1.079	1.000	703	349	146	94	47	54	3,30
Hogares	6.021	1.107	1.431	1.122	1.011	701	360	122	80	39	48	3,23
Población	19.427	1.107	2.862	3.366	4.044	3.505	2.160	854	640	351	538	
AZUL												
Viviendas	17.917	2.539	4.175	3.428	3.450	2.187	1.184	461	226	103	164	3,40
Hogares	18.747	2.979	4.469	3.607	3.565	2.246	1.179	387	163	67	85	3,25
Población	60.870	2.979	8.938	10.821	14.260	11.230	7.074	2.709	1.304	603	952	

(1) : Se refiere a cantidad de personas en la vivienda cuando se dan datos de viviendas y a cantidad de personas en el hogar cuando se trata de hogares y de población.

CUADRO V15-D: (Continuación)

División Político Administrativa	Total	Cantidad de personas (1)										Promedio de personas
		1	2	3	4	5	6	7	8	9	10 y más	
BAHIA BLANCA												
Viviendas	78.941	11.019	18.749	14.579	15.188	10.081	5.368	1.801	1.022	467	667	3,40
Hogares	81.666	12.347	19.677	15.201	15.700	10.183	5.377	1.590	843	369	379	3,29
Población	268.695	12.347	39.354	45.603	62.800	50.915	32.262	11.130	6.744	3.321	4.219	
BALCARCE												
Viviendas	11.824	1.646	2.630	2.312	2.270	1.537	775	289	164	86	115	3,45
Hogares	12.230	1.874	2.771	2.390	2.320	1.539	801	251	137	68	79	3,33
Población	40.742	1.874	5.542	7.170	9.280	7.695	4.806	1.757	1.096	612	910	
BARADERO												
Viviendas	8.148	1.157	1.807	1.427	1.681	1.039	592	201	118	50	76	3,46
Hogares	8.376	1.237	1.890	1.503	1.733	1.049	617	164	97	41	45	3,36
Población	28.178	1.237	3.780	4.509	6.932	5.245	3.702	1.148	776	369	480	
BARTOLOME MITRE												
Viviendas	7.127	979	1.647	1.348	1.368	938	498	161	84	48	56	3,42
Hogares	7.409	1.091	1.766	1.439	1.429	936	485	133	65	31	34	3,29
Población	24.354	1.091	3.532	4.317	5.716	4.680	2.910	931	520	279	378	
BENITO JUAREZ												
Viviendas	6.176	1.018	1.372	1.202	1.236	742	380	107	57	36	26	3,26
Hogares	6.315	1.105	1.415	1.232	1.246	745	383	95	49	29	16	3,19
Población	20.136	1.105	2.830	3.696	4.984	3.725	2.298	665	392	261	180	
BERISSO												
Viviendas	20.162	2.367	4.035	3.762	4.160	2.775	1.585	639	346	180	313	3,69
Hogares	21.168	2.722	4.425	4.091	4.349	2.842	1.574	571	289	122	183	3,51
Población	74.374	2.722	8.850	12.273	17.396	14.210	9.444	3.997	2.312	1.098	2.072	
BOLIVAR												
Viviendas	10.367	1.719	2.749	2.072	1.861	1.070	489	189	98	60	60	3,14
Hogares	10.558	1.828	2.819	2.108	1.893	1.067	499	169	88	52	45	3,08
Población	32.516	1.828	5.638	6.324	7.532	5.335	2.994	1.183	704	468	510	

(1) : Se refiere a cantidad de personas en la vivienda cuando se dan datos de viviendas y a cantidad de personas en el hogar cuando se trata de hogares y de población.

CUADRO V15-D: (Continuación)

División Político Administrativa	Total	Cantidad de personas (1)										Promedio de personas
		1	2	3	4	5	6	7	8	9	10 y más	
BRAGADO												
Viviendas	12.179	1.782	3.042	2.387	2.274	1.465	682	253	133	71	90	3.29
Hogares	12.500	1.958	3.150	2.455	2.330	1.464	691	227	107	66	52	3.20
Población	40.020	1.958	6.300	7.365	9.320	7.320	4.146	1.589	856	594	572	
BRANSEN												
Viviendas	5.127	734	1.059	884	996	688	419	155	90	47	55	3.57
Hogares	5.287	807	1.123	922	1.033	692	408	141	80	41	40	3.46
Población	18.306	807	2.246	2.766	4.132	3.460	2.448	987	640	369	451	
CAMPANA												
Viviendas	18.418	1.869	3.413	3.433	3.839	2.707	1.550	662	385	226	334	3.85
Hogares	19.394	2.183	3.730	3.746	4.109	2.780	1.622	572	303	167	182	3.66
Población	70.957	2.183	7.460	11.238	16.436	13.900	9.732	4.004	2.424	1.503	2.077	
CANUELAS												
Viviendas	8.152	1.059	1.541	1.452	1.540	1.116	717	315	183	90	139	3.76
Hogares	8.447	1.169	1.654	1.525	1.596	1.126	759	297	157	75	89	3.63
Población	30.631	1.169	3.308	4.575	6.384	5.630	4.554	2.079	1.256	675	1.001	
CAPITAN SARMIENTO												
Viviendas	3.387	533	766	654	624	422	206	88	42	21	31	3.35
Hogares	3.480	571	800	679	645	426	217	73	38	11	20	3.26
Población	11.354	571	1.600	2.037	2.580	2.130	1.302	511	304	99	220	
CARLOS CASARES												
Viviendas	6.211	1.053	1.522	1.213	1.201	647	308	113	63	35	56	3.20
Hogares	6.343	1.121	1.560	1.248	1.223	654	311	99	50	34	43	3.14
Población	19.902	1.121	3.120	3.744	4.892	3.270	1.866	693	400	306	490	
CARLOS TEJEDOR												
Viviendas	3.660	631	840	621	695	460	231	91	47	27	17	3.30
Hogares	3.703	657	853	633	695	463	234	88	41	24	15	3.27
Población	12.096	657	1.706	1.899	2.780	2.315	1.404	616	328	216	175	

(1) : Se refiere a cantidad de personas en la vivienda cuando se dan datos de viviendas y a cantidad de personas en el hogar cuando se trata de hogares y de población.

CUAORO V15-D: (Continuación)

División Político Administrativa	Total	Cantidad de personas (1)										Promedio de personas
		1	2	3	4	5	6	7	8	9	10 y más	
CARMEN DE ARECO												
Viviendas	3.598	524	765	668	684	492	261	95	55	21	33	3.47
Hogares	3.695	576	797	686	697	495	271	87	44	18	24	3.38
Población	12.502	576	1.594	2.058	2.788	2.475	1.626	609	352	162	262	
CASTELLI												
Viviendas	2.146	389	485	407	382	245	144	48	23	8	15	3.24
Hogares	2.183	409	497	418	384	246	147	44	19	8	11	3.19
Población	6.961	409	994	1.254	1.536	1.230	882	308	152	72	124	
COLON												
Viviendas	6.219	855	1.397	1.274	1.257	731	407	138	76	36	48	3.38
Hogares	6.391	936	1.454	1.324	1.293	728	420	117	64	26	29	3.29
Población	21.027	936	2.908	3.972	5.172	3.640	2.520	819	512	234	314	
CORONEL DE MARINA LEONARDO ROSALES												
Viviendas	15.588	1.796	3.388	2.958	3.228	2.198	1.147	456	197	93	127	3.55
Hogares	15.916	1.929	3.514	3.057	3.278	2.214	1.166	409	182	78	89	3.47
Población	55.308	1.929	7.028	9.171	13.112	11.070	6.996	2.863	1.456	702	981	
CORONEL DORREGO												
Viviendas	5.530	858	1.419	1.077	1.052	616	305	104	46	28	25	3.19
Hogares	5.630	918	1.448	1.099	1.062	620	313	95	38	21	16	3.14
Población	17.661	918	2.896	3.297	4.248	3.100	1.878	565	304	189	166	
CORONEL PRINGLES												
Viviendas	6.968	1.113	1.734	1.386	1.246	746	437	131	73	53	49	3.24
Hogares	7.171	1.266	1.783	1.414	1.256	748	449	117	60	42	36	3.15
Población	22.609	1.266	3.566	4.242	5.024	3.740	2.694	819	480	378	400	
CORONEL SUAREZ												
Viviendas	10.671	1.536	2.547	2.066	2.088	1.361	661	214	98	38	62	3.31
Hogares	11.015	1.761	2.667	2.134	2.108	1.367	650	172	79	29	48	3.20
Población	35.299	1.761	5.334	6.402	8.432	6.835	3.900	1.204	632	261	538	

(1) : Se refiere a cantidad de personas en la vivienda cuando se dan datos de viviendas y a cantidad de personas en el hogar cuando se trata de hogares y de población.

CUADRO V15-D: (Continuación)

División Político Administrativa	Total	Cantidad de personas (1)										Promedio de personas
		1	2	3	4	5	6	7	8	9	10 y más	
CHACABUCO												
Viviendas	12.955	1.788	3.171	2.512	2.403	1.646	821	314	130	74	96	3.35
Hogares	13.455	2.016	3.365	2.648	2.488	1.673	810	249	108	55	43	3.23
Población	43.459	2.016	6.730	7.944	9.952	8.365	4.860	1.743	864	495	490	
CHASCOMUS												
Viviendas	9.933	1.449	2.170	1.792	1.803	1.283	814	282	150	87	103	3.51
Hogares	10.257	1.622	2.280	1.871	1.842	1.290	817	260	133	67	75	3.40
Población	34.831	1.622	4.560	5.613	7.368	6.450	4.902	1.820	1.064	603	829	
CHIVILCOY												
Viviendas	17.594	2.632	4.270	3.666	3.391	1.947	994	358	144	91	101	3.25
Hogares	18.134	2.864	4.505	3.824	3.500	1.955	972	274	109	63	68	3.15
Población	57.094	2.864	9.010	11.472	14.000	9.775	5.832	1.918	872	567	784	
DAIREAUX												
Viviendas	4.203	573	925	812	860	502	281	108	53	43	46	3.46
Hogares	4.297	641	943	825	872	508	284	101	50	36	37	3.39
Población	14.560	641	1.886	2.475	3.488	2.540	1.704	707	400	324	395	
DOLORES												
Viviendas	7.006	1.046	1.617	1.316	1.355	833	500	166	81	36	56	3.37
Hogares	7.241	1.126	1.705	1.392	1.404	856	506	137	69	28	18	3.26
Población	23.596	1.126	3.410	4.176	5.616	4.280	3.036	959	552	252	189	
ENSENADA												
Viviendas	12.947	1.649	2.569	2.386	2.620	1.719	1.065	423	231	113	172	3.65
Hogares	13.528	1.887	2.808	2.549	2.723	1.751	1.055	359	203	88	105	3.49
Población	47.213	1.887	5.616	7.647	10.892	8.755	6.330	2.513	1.624	792	1.157	
ESCOBAR												
Viviendas	30.850	2.748	4.801	5.251	6.467	4.787	3.274	1.409	840	495	778	4.14
Hogares	32.290	3.103	5.277	5.717	6.866	4.963	3.419	1.304	748	399	494	3.96
Población	127.775	3.103	10.554	17.151	27.464	24.815	20.514	9.128	5.984	3.591	5.471	

(1) : Se refiere a cantidad de personas en la vivienda cuando se dan datos de viviendas y a cantidad de personas en el hogar cuando se trata de hogares y de población.

CUADRO V15-D: (Continuación)

División Político Administrativa	Total	Cantidad de personas (1)										Promedio de personas
		1	2	3	4	5	6	7	8	9	10 y más	
EXALTACION DE LA CRUZ												
Viviendas	4.774	746	974	848	875	608	380	143	90	51	59	3,55
Hogares	4.904	803	1.008	893	899	608	389	136	84	42	42	3,45
Población	16.927	803	2.016	2.679	3.596	3.040	2.334	952	672	378	457	
FLORENTINO AMEGHINO												
Viviendas	2.160	301	488	401	427	259	161	56	28	13	26	3,47
Hogares	2.240	332	522	424	438	259	171	47	24	9	14	3,34
Población	7.486	332	1.044	1.272	1.752	1.295	1.026	329	192	81	163	
GENERAL ALVARADO												
Viviendas	8.596	1.287	1.915	1.548	1.640	1.096	624	225	114	54	93	3,44
Hogares	8.823	1.372	1.999	1.610	1.689	1.107	641	203	100	43	59	3,35
Población	29.599	1.372	3.998	4.830	6.756	5.535	3.846	1.421	800	387	654	
GENERAL ALVEAR												
Viviendas	2.515	456	561	521	420	267	152	79	31	10	18	3,25
Hogares	2.554	483	574	525	424	273	151	70	28	8	18	3,20
Población	8.162	483	1.148	1.575	1.696	1.365	906	490	224	72	203	
GENERAL ARENALES												
Viviendas	4.670	731	1.169	915	919	525	240	94	30	16	31	3,20
Hogares	4.742	763	1.196	933	941	530	238	77	27	12	25	3,15
Población	14.921	763	2.392	2.799	3.764	2.650	1.428	539	216	108	262	
GENERAL BELGRANO												
Viviendas	4.411	824	1.091	860	753	473	248	82	34	15	31	3,12
Hogares	4.475	855	1.119	873	763	471	249	76	34	14	21	3,08
Población	13.765	855	2.238	2.619	3.052	2.355	1.494	532	272	126	222	
GENERAL GUIDO												
Viviendas	949	206	216	207	142	106	49	13	3	5	2	2,99
Hogares	967	215	225	207	144	113	47	8	3	3	2	2,94
Población	2.839	215	450	621	576	565	282	56	24	27	23	

(1): Se refiere a cantidad de personas en la vivienda cuando se dan datos de viviendas y a cantidad de personas en el hogar cuando se trata de hogares y de población.

CUADRO V15-D: (Continuación)

División Político Administrativa	Total	Cantidad de personas (1)										Promedio de personas	
		1	2	3	4	5	6	7	8	9	10 y más		
GENERAL JUAN MADARIAGA													
Viviendas	4.855	728	1.046	920	893	639	342	123	74	39	51	3,45	
Hogares	4.989	785	1.095	961	925	637	346	110	63	33	34	3,36	
Población	16.773	785	2.190	2.883	3.700	3.185	2.076	770	504	297	383		
GENERAL LA MADRID													
Viviendas	3.240	583	736	602	591	392	181	76	40	19	20	3,24	
Hogares	3.321	637	766	606	606	390	183	66	34	19	14	3,17	
Población	10.511	637	1.532	1.818	2.424	1.950	1.098	462	272	171	147		
GENERAL LAS HERAS													
Viviendas	3.098	463	652	580	531	430	223	87	65	26	41	3,53	
Hogares	3.181	499	673	600	559	438	228	78	56	20	30	3,44	
Población	10.929	499	1.346	1.800	2.236	2.190	1.368	546	448	180	316		
GENERAL LAVALLE													
Viviendas	878	162	168	157	149	113	72	26	18	8	5	3,44	
Hogares	895	165	177	163	152	114	79	21	14	6	4	3,37	
Población	3.018	165	354	489	608	570	474	147	112	54	45		
GENERAL PAZ													
Viviendas	2.899	544	690	537	501	303	180	71	41	17	15	3,20	
Hogares	2.969	582	711	553	516	311	182	55	35	13	11	3,13	
Población	9.284	582	1.422	1.659	2.064	1.555	1.092	385	280	117	128		
GENERAL PINTO													
Viviendas	3.335	509	719	632	649	401	207	90	56	36	36	3,45	
Hogares	3.416	551	738	658	660	401	218	79	53	35	23	3,37	
Población	11.508	551	1.476	1.974	2.640	2.005	1.308	553	424	315	262		
GENERAL PUEYREDON													
Viviendas	156.525	22.241	38.006	29.365	30.183	19.312	10.453	3.333	1.591	861	1.180	3,35	
Hogares	161.952	24.364	40.150	30.926	31.288	19.542	10.520	2.807	1.214	579	562	3,24	
Población	524.231	24.364	80.300	92.778	125.152	97.710	63.120	19.649	9.712	5.211	6.235		

(1) : Se refiere a cantidad de personas en la vivienda cuando se dan datos de viviendas y a cantidad de personas en el hogar cuando se trata de hogares y de población.

CUADRO V15-D: (Continuación)

División Político Administrativa	Total	Cantidad de personas (1)										Promedio de personas
		1	2	3	4	5	6	7	8	9	10 y más	
GENERAL RODRIGUEZ												
Viviendas	12.432	1.511	2.295	2.173	2.363	1.821	1.149	478	308	149	185	3.81
Hogares	12.759	1.627	2.413	2.260	2.440	1.855	1.188	449	284	122	141	3.71
Población	47.321	1.627	4.826	6.780	9.760	9.275	7.128	3.143	2.112	1.098	1.572	
GENERAL VIAMONTE												
Viviendas	5.286	876	1.269	991	948	581	371	128	63	32	27	3.28
Hogares	5.399	940	1.302	1.008	974	579	374	121	55	30	16	3.21
Población	17.342	940	2.604	3.024	3.896	2.895	2.244	847	440	270	182	
GENERAL VILLEGAS												
Viviendas	8.033	1.284	1.700	1.518	1.550	1.016	537	190	103	59	76	3.40
Hogares	8.234	1.387	1.772	1.566	1.581	1.014	546	167	96	47	58	3.32
Población	27.321	1.387	3.544	4.698	6.324	5.070	3.276	1.169	768	423	682	
GUAMINI												
Viviendas	3.744	543	893	769	736	460	205	76	29	17	16	3.26
Hogares	3.827	587	929	789	748	456	198	68	24	17	11	3.19
Población	12.209	587	1.838	2.367	2.992	2.280	1.188	476	192	153	116	
HIPOLITO YRIGOYEN												
Viviendas	2.709	434	594	557	517	319	165	63	30	12	18	3.30
Hogares	2.767	468	611	567	527	319	164	59	30	10	12	3.23
Población	8.946	468	1.222	1.701	2.108	1.595	984	413	240	90	125	
JUNIN												
Viviendas	24.617	3.265	5.128	4.829	4.573	3.066	1.523	580	306	144	203	3.37
Hogares	25.831	3.795	6.669	5.150	4.783	3.076	1.490	461	221	85	101	3.21
Población	82.935	3.795	13.338	15.450	19.132	15.380	8.940	3.227	1.768	765	1.140	
LA COSTA												
Viviendas	11.153	1.606	2.517	2.013	2.163	1.467	764	279	160	87	97	3.44
Hogares	11.340	1.663	2.592	2.073	2.203	1.484	776	264	135	78	72	3.38
Población	38.378	1.663	5.184	6.219	8.812	7.420	4.656	1.848	1.080	702	794	

(1) : Se refiere a cantidad de personas en la vivienda cuando se dan datos de viviendas y a cantidad de personas en el hogar cuando se trata de hogares y de población.

CUADRO V15-D: (Continuación)

División Político Administrativa	Total	Cantidad de personas (1)										Promedio de personas
		1	2	3	4	5	6	7	8	9	10 y más	
LA PLATA												
Viviendas	156.003	22.564	37.167	29.470	29.439	19.057	10.218	3.680	1.938	944	1.526	3,38
Hogares	163.008	26.190	39.663	31.047	30.499	19.191	10.263	3.093	1.505	711	846	3,24
Población	527.760	26.190	79.326	93.141	121.996	95.955	61.578	21.651	12.040	6.399	9.484	
LAPRIDA												
Viviendas	2.835	498	658	527	506	327	191	60	39	9	20	3,26
Hogares	2.887	529	670	541	510	328	199	56	33	8	13	3,20
Población	9.249	529	1.340	1.623	2.040	1.640	1.194	392	264	72	155	
LAS FLORES												
Viviendas	6.879	1.139	1.749	1.342	1.262	755	383	114	60	31	44	3,18
Hogares	7.046	1.218	1.830	1.374	1.275	765	386	93	50	22	33	3,10
Población	21.861	1.218	3.660	4.122	5.100	3.825	2.316	651	400	198	371	
LEANDRO N. ALEM												
Viviendas	4.923	723	1.215	928	905	545	326	132	84	28	37	3,35
Hogares	5.031	766	1.262	959	919	551	338	116	69	26	25	3,28
Población	16.488	766	2.524	2.877	3.676	2.755	2.028	812	552	234	264	
LINCOLN												
Viviendas	12.120	1.744	2.923	2.260	2.428	1.505	742	254	124	58	82	3,33
Hogares	12.496	1.975	3.040	2.329	2.484	1.502	756	203	109	45	53	3,23
Población	40.316	1.975	6.080	6.987	9.936	7.510	4.536	1.421	872	405	594	
LOBERIA												
Viviendas	5.234	823	1.218	998	993	595	321	134	65	34	53	3,35
Hogares	5.379	901	1.266	1.045	1.012	587	333	107	54	31	43	3,26
Población	17.521	901	2.532	3.135	4.048	2.935	1.998	749	432	279	512	
LOBOS												
Viviendas	9.006	1.376	2.092	1.617	1.733	1.063	583	256	141	52	93	3,40
Hogares	9.243	1.486	2.176	1.681	1.768	1.079	604	228	107	43	71	3,31
Población	30.621	1.486	4.352	5.043	7.072	5.395	3.624	1.596	856	387	810	

(1) : Se refiere a cantidad de personas en la vivienda cuando se dan datos de viviendas y a cantidad de personas en el hogar cuando se trata de hogares y de población.

CUADRO V15-D: (Continuación)

División Político Administrativa	Total	Cantidad de personas (1)										Promedio de personas
		1	2	3	4	5	6	7	8	9	10 y más	
LUJAN												
Viviendas	21.271	2.500	4.293	4.142	4.097	2.985	1.764	688	360	198	244	3,66
Hogares	22.185	2.838	4.638	4.446	4.285	3.043	1.760	603	282	146	144	3,51
Población	77.789	2.838	9.276	13.338	17.140	15.215	10.560	4.221	2.256	1.314	1.631	
MAGDALENA												
Viviendas	6.398	1.074	1.518	1.183	1.154	739	388	160	89	35	58	3,30
Hogares	6.543	1.142	1.577	1.206	1.178	746	393	151	81	31	38	3,23
Población	21.126	1.142	3.154	3.618	4.712	3.730	2.358	1.057	648	279	428	
MAIPU												
Viviendas	3.065	510	712	614	557	374	166	70	26	15	21	3,24
Hogares	3.112	544	722	624	562	373	171	59	25	14	18	3,19
Población	9.939	544	1.444	1.872	2.248	1.865	1.026	413	200	126	201	
MAR CHIQUITA												
Viviendas	4.204	628	964	716	730	558	328	128	68	24	60	3,51
Hogares	4.361	714	1.009	743	765	562	335	117	58	18	40	3,38
Población	14.742	714	2.018	2.229	3.060	2.810	2.010	819	464	162	456	
MARCOS PAZ												
Viviendas	7.395	858	1.299	1.302	1.383	1.085	738	292	189	103	146	3,90
Hogares	7.612	913	1.386	1.367	1.429	1.116	764	279	168	88	102	3,79
Población	28.866	913	2.772	4.101	5.716	5.580	4.584	1.953	1.344	792	1.111	
MERCEDES												
Viviendas	15.372	2.185	3.472	2.669	2.882	2.087	1.168	429	222	114	144	3,49
Hogares	16.047	2.509	3.732	2.837	3.012	2.107	1.143	368	165	89	85	3,34
Población	53.574	2.509	7.464	8.511	12.048	10.535	6.858	2.576	1.320	801	952	
MONTE												
Viviendas	4.391	645	985	852	800	557	311	108	59	23	51	3,43
Hogares	4.509	696	1.030	878	824	559	321	96	48	19	38	3,34
Población	15.042	696	2.060	2.634	3.296	2.795	1.926	672	384	171	408	

(1) : Se refiere a cantidad de personas en la vivienda cuando se dan datos de viviendas y a cantidad de personas en el hogar cuando se trata de hogares y de población.

CUADRO V15-D: (Continuación)

División Político Administrativa	Total	Cantidad de personas (1)										Promedio de personas
		1	2	3	4	5	6	7	8	9	10 y más	
MONTE HERMOSO												
Viviendas	1.083	179	294	190	164	125	80	29	13	3	6	3,23
Hogares	1.094	183	298	194	168	124	82	26	12	1	6	3,20
Población	3.498	183	596	582	672	620	492	182	96	9	66	
NAVARRO												
Viviendas	3.857	586	799	710	684	479	314	128	71	38	48	3,55
Hogares	3.945	619	835	735	703	483	315	116	68	32	39	3,47
Población	13.686	619	1.670	2.205	2.812	2.415	1.890	812	544	288	431	
NECOCHEA												
Viviendas	24.640	3.411	5.817	4.738	4.829	3.052	1.593	548	274	169	209	3,38
Hogares	25.497	3.764	6.173	4.984	4.950	3.102	1.620	464	213	112	115	3,27
Población	83.326	3.764	12.346	14.952	19.800	15.510	9.720	3.248	1.704	1.008	1.274	
9 DE JULIO												
Viviendas	13.309	1.965	3.263	2.626	2.574	1.513	771	279	144	83	91	3,29
Hogares	13.660	2.143	3.393	2.716	2.629	1.515	779	236	120	67	62	3,20
Población	43.776	2.143	6.786	8.148	10.516	7.575	4.674	1.652	960	603	719	
OLAVARRIA												
Viviendas	28.220	3.791	6.359	5.593	5.812	3.557	1.769	621	306	173	239	3,40
Hogares	29.063	4.238	6.643	5.798	5.931	3.584	1.774	544	256	135	160	3,30
Población	96.052	4.238	13.286	17.394	23.724	17.920	10.644	3.808	2.048	1.215	1.775	
PATAGONES												
Viviendas	7.840	1.257	1.681	1.394	1.458	983	581	220	120	55	91	3,46
Hogares	8.162	1.407	1.805	1.466	1.501	1.000	594	189	93	47	60	3,32
Población	27.122	1.407	3.610	4.398	6.004	5.000	3.564	1.323	744	423	649	
PEHUJO												
Viviendas	11.568	1.870	2.717	2.179	2.225	1.403	638	250	139	67	80	3,28
Hogares	11.842	2.031	2.799	2.239	2.269	1.405	634	235	118	56	56	3,21
Población	37.961	2.031	5.598	6.717	9.076	7.025	3.804	1.645	944	504	617	

(1) : Se refiere a cantidad de personas en la vivienda cuando se dan datos de viviendas y a cantidad de personas en el hogar cuando se trata de hogares y de población.

CUADRO V15-D: (Continuación)

División Político Administrativa	Total	Cantidad de personas (1)										Promedio de personas
		1	2	3	4	5	6	7	8	9	10 y más	
PELLEGRINI												
Viviendas	1.752	289	367	340	364	225	98	35	17	11	6	3.29
Hogares	1.790	308	381	342	374	230	98	30	16	9	2	3.22
Población	5.771	308	762	1.026	1.486	1.150	588	210	128	81	22	
PERGAMINO												
Viviendas	27.390	3.575	6.454	5.282	5.276	3.494	1.857	687	348	166	251	3.43
Hogares	28.449	4.031	6.879	5.536	5.510	3.532	1.857	575	267	112	150	3.31
Población	94.050	4.031	13.758	16.608	22.040	17.660	11.142	4.025	2.136	1.008	1.642	
PILA												
Viviendas	932	185	197	188	176	100	43	25	10	4	4	3.15
Hogares	942	193	198	190	177	98	47	23	10	3	3	3.12
Población	2.939	193	396	570	708	490	282	161	80	27	32	
PILAR												
Viviendas	31.235	2.989	4.903	5.389	6.052	4.639	3.478	1.461	955	530	839	4.15
Hogares	32.622	3.374	5.333	5.800	6.387	4.823	3.747	1.344	809	438	567	3.98
Población	129.680	3.374	10.666	17.400	25.548	24.115	22.482	9.408	6.472	3.942	6.273	
PINAMAR												
Viviendas	2.983	411	631	583	612	425	195	68	29	12	17	3.41
Hogares	3.058	445	656	600	622	433	202	64	21	8	7	3.33
Población	10.185	445	1.312	1.800	2.488	2.165	1.212	448	168	72	75	
PUAN												
Viviendas	5.888	1.040	1.613	1.198	1.152	592	196	62	24	7	4	2.94
Hogares	5.976	1.106	1.636	1.216	1.162	586	195	50	18	4	3	2.90
Población	17.337	1.106	3.272	3.648	4.648	2.930	1.170	350	144	36	33	
RAMALLO												
Viviendas	7.366	930	1.483	1.343	1.495	1.051	569	217	127	64	87	3.62
Hogares	7.577	1.020	1.557	1.385	1.537	1.078	584	198	114	48	56	3.52
Población	26.681	1.020	3.114	4.155	6.148	5.390	3.504	1.386	912	432	620	

(1): Se refiere a cantidad de personas en la vivienda cuando se dan datos de viviendas y a cantidad de personas en el hogar cuando se trata de hogares y de población.

CUADRO V15-D: (Continuación)

División Político Administrativa	Total	Cantidad de personas (1)										Promedio de personas
		1	2	3	4	5	6	7	8	9	10 y más	
RAUCH												
Viviendas	4.188	683	1.043	771	715	507	269	103	46	29	22	3.27
Hogares	4.292	740	1.075	790	732	508	280	95	39	21	12	3.19
Población	13.698	740	2.150	2.370	2.928	2.540	1.680	665	312	189	124	
RIVADAVIA												
Viviendas	4.387	619	937	859	894	598	284	101	52	22	21	3.39
Hogares	4.479	676	964	884	907	597	280	90	45	20	16	3.32
Población	14.892	676	1.928	2.652	3.628	2.985	1.680	630	360	180	172	
ROJAS												
Viviendas	6.852	1.032	1.663	1.363	1.285	756	436	163	78	37	39	3.28
Hogares	7.037	1.136	1.725	1.415	1.319	759	418	139	65	29	32	3.20
Población	22.498	1.136	3.450	4.245	5.276	3.795	2.508	973	520	261	334	
ROQUE PEREZ												
Viviendas	3.049	533	786	594	526	324	169	61	25	17	14	3.14
Hogares	3.096	564	804	597	528	326	174	55	24	14	10	3.09
Población	9.559	564	1.608	1.791	2.112	1.630	1.044	385	192	126	107	
SAAVEDRA												
Viviendas	6.097	1.013	1.536	1.130	1.221	711	284	118	51	17	16	3.15
Hogares	6.234	1.114	1.577	1.147	1.222	721	288	107	34	13	11	3.08
Población	19.184	1.114	3.154	3.441	4.888	3.605	1.728	749	272	117	116	
SALADILLO												
Viviendas	8.111	1.288	2.071	1.646	1.450	859	451	156	85	55	50	3.20
Hogares	8.248	1.358	2.126	1.671	1.473	857	456	148	75	46	38	3.15
Población	25.992	1.358	4.252	5.013	5.892	4.285	2.736	1.036	600	414	406	
SALTO												
Viviendas	8.327	1.248	1.976	1.606	1.658	958	497	166	96	55	67	3.32
Hogares	8.535	1.334	2.047	1.681	1.692	962	504	147	84	42	42	3.24
Población	27.656	1.334	4.094	5.043	6.768	4.810	3.024	1.029	672	378	504	

(1) : Se refiere a cantidad de personas en la vivienda cuando se dan datos de viviendas y a cantidad de personas en el hogar cuando se trata de hogares y de población.

CUADRO V15-D: (Continuación)

División Político Administrativa	Total	Cantidad de personas (1)										Promedio de personas
		1	2	3	4	5	6	7	8	9	10 y más	
SALLIQUELO												
Viviendas	2.503	371	568	479	502	304	159	68	25	15	12	3,34
Hogares	2.544	396	581	491	507	299	162	63	21	14	10	3,29
Población	8.367	396	1.162	1.473	2.028	1.495	972	441	168	126	106	
SAN ANDRES DE GILES												
Viviendas	5.149	783	1.189	923	879	615	403	157	82	48	70	3,48
Hogares	5.333	862	1.261	978	912	605	417	137	67	42	52	3,36
Población	17.941	862	2.522	2.934	3.648	3.025	2.502	959	536	378	575	
SAN ANTONIO DE ARECO												
Viviendas	5.170	663	1.134	932	1.011	676	387	176	82	43	66	3,59
Hogares	5.418	762	1.220	1.002	1.054	702	395	145	71	29	38	3,43
Población	18.560	762	2.440	3.006	4.216	3.510	2.370	1.015	568	261	412	
SAN CAYETANO												
Viviendas	2.693	434	627	579	494	318	139	59	17	14	12	3,21
Hogares	2.748	469	650	583	504	314	138	53	16	13	8	3,14
Población	8.634	469	1.300	1.749	2.016	1.570	828	371	128	117	86	
SAN NICOLAS												
Viviendas	34.486	3.317	6.434	6.462	7.145	5.514	3.105	1.111	593	336	469	3,81
Hogares	35.858	3.739	6.934	6.915	7.468	5.647	3.180	969	490	247	269	3,67
Población	131.480	3.739	13.868	20.745	29.872	28.235	19.080	6.783	3.920	2.223	3.015	
SAN PEDRO												
Viviendas	13.555	1.902	2.928	2.290	2.550	1.841	1.094	407	244	115	184	3,58
Hogares	14.045	2.088	3.098	2.441	2.651	1.884	1.114	358	206	90	115	3,46
Población	48.541	2.088	6.196	7.323	10.604	9.420	6.684	2.506	1.648	810	1.262	
SAN VICENTE												
Viviendas	18.452	1.991	3.067	3.104	3.433	2.768	1.945	859	559	325	401	4,04
Hogares	19.093	2.159	3.317	3.306	3.602	2.830	2.038	790	495	266	290	3,91
Población	74.585	2.159	6.634	9.918	14.408	14.150	12.228	5.530	3.960	2.394	3.204	

(1) : Se refiere a cantidad de personas en la vivienda cuando se dan datos de viviendas y a cantidad de personas en el hogar cuando se trata de hogares y de población.

CUADRO V15-D: (Continuación)

División Político Administrativa	Total	Cantidad de personas (1)										Promedio de personas
		1	2	3	4	5	6	7	8	9	10 y más	
SUIPACHA												
Viviendas	2.332	400	487	392	416	324	192	68	29	7	17	3,41
Hogares	2.390	416	517	414	425	323	193	60	25	6	11	3,33
Población	7.962	416	1.034	1.242	1.700	1.615	1.158	420	200	54	123	
TANDIL												
Viviendas	29.407	4.101	6.708	5.629	5.668	3.828	2.081	678	322	162	230	3,41
Hogares	30.332	4.608	7.051	5.816	5.769	3.856	2.079	619	267	124	143	3,30
Población	100.232	4.608	14.102	17.448	23.076	19.280	12.474	4.333	2.136	1.116	1.659	
TAPALQUE												
Viviendas	2.476	427	579	472	431	301	156	54	28	13	15	3,25
Hogares	2.515	446	590	483	442	297	166	48	22	10	11	3,20
Población	8.043	446	1.180	1.449	1.768	1.485	996	336	176	90	117	
TORDILLO												
Viviendas	385	47	61	83	74	59	37	12	6	1	5	3,71
Hogares	401	50	67	92	80	60	34	9	5	1	3	3,56
Población	1.428	50	134	276	320	300	204	63	40	9	32	
TORNQUIST												
Viviendas	3.343	581	859	601	580	370	222	66	40	9	15	3,18
Hogares	3.440	662	880	805	594	373	221	55	30	8	12	3,09
Población	10.633	662	1.760	1.815	2.376	1.865	1.326	385	240	72	132	
TRENQUE LAUQUEN												
Viviendas	10.155	1.293	2.331	1.943	2.009	1.366	696	245	126	65	81	3,45
Hogares	10.409	1.410	2.424	2.012	2.045	1.380	711	219	105	51	52	3,37
Población	35.063	1.410	4.848	6.036	8.180	6.900	4.266	1.533	840	459	591	
TRES ARROYOS												
Viviendas	17.339	2.671	4.493	3.255	3.188	2.016	973	351	200	90	102	3,24
Hogares	17.871	2.926	4.719	3.407	3.263	2.006	963	296	159	68	64	3,14
Población	56.115	2.926	9.438	10.221	13.052	10.030	5.778	2.072	1.272	612	714	

(1) : Se refiere a cantidad de personas en la vivienda cuando se dan datos de viviendas y a cantidad de personas en el hogar cuando se trata de hogares y de población.

CUADRO V15-D: (Continuación)

División Político Administrativa	Total	Cantidad de personas (1)										Promedio de personas
		1	2	3	4	5	6	7	8	9	10 y más	
TRES LOMAS												
Viviendas	2.340	382	545	449	454	310	116	55	16	9	4	3,21
Hogares	2.389	420	557	458	461	305	114	52	11	7	4	3,15
Población	7.519	420	1.114	1.374	1.844	1.525	684	364	88	63	43	
25 DE MAYO												
Viviendas	10.424	1.705	2.655	1.899	1.898	1.136	626	228	140	49	88	3,25
Hogares	10.690	1.840	2.761	1.972	1.906	1.138	647	206	119	40	61	3,17
Población	33.917	1.840	5.522	5.916	7.624	5.690	3.882	1.442	952	360	689	
VILLA GESELL												
Viviendas	4.631	665	1.083	879	896	544	298	120	73	36	37	3,40
Hogares	4.742	717	1.122	907	907	555	309	109	63	28	25	3,32
Población	15.731	717	2.244	2.721	3.628	2.775	1.854	763	504	252	273	
VILLARINO												
Viviendas	6.932	1.166	1.471	1.236	1.218	824	490	210	132	73	112	3,50
Hogares	7.213	1.313	1.552	1.305	1.255	831	516	184	116	59	82	3,36
Población	24.270	1.313	3.104	3.915	5.020	4.155	3.096	1.288	928	531	920	
ZARATE												
Viviendas	23.397	2.488	4.463	4.185	4.746	3.327	1.999	976	466	286	461	3,85
Hogares	24.680	2.912	4.944	4.574	5.088	3.422	2.025	820	379	237	279	3,65
Población	90.184	2.912	9.888	13.722	20.352	17.110	12.150	5.740	3.032	2.133	3.145	

(1) : Se refiere a cantidad de personas en la vivienda cuando se dan datos de viviendas y a cantidad de personas en el hogar cuando se trata de hogares y de población.

CUADRO V16-D: VIVIENDAS PARTICULARES OCUPADAS, HOGARES Y POBLACION CENSADA EN ELLOS POR DISPONIBILIDAD DE SERVICIOS DE LA VIVIENDA

División Político Administrativa	Total	Disponibilidad de servicios				
		Agua corriente y cloaca	Solo agua corriente		Solo cloaca	Sin agua corriente ni cloaca
			Con ino- doro o retrete	Sin ino- doro o retrete		
TOTAL						
Viviendas	3.400.900	1.114.764	761.828	65.218	67.534	1.238.220
Hogares	3.535.695	1.147.484	790.998	68.008	69.673	1.281.756
Población	12.482.016	3.659.935	2.793.629	265.331	245.810	4.912.137
19 PARTIDOS GRAN BS.AS.						
Viviendas	2.083.676	588.178	484.723	40.863	41.366	824.189
Hogares	2.172.716	606.928	506.606	42.511	42.819	858.065
Población	7.924.424	1.975.000	1.821.574	172.433	155.648	3.397.037
ADOLFO ALSINA						
Viviendas	5.802	25	3.524	212	3	1.814
Hogares	5.906	25	3.565	218	3	1.837
Población	17.912	71	11.005	616	14	5.427
ADOLFO GONZALEZ CHAVES						
Viviendas	3.910	923	1.627	55	4	1.195
Hogares	4.006	934	1.659	58	4	1.212
Población	12.617	3.124	5.009	160	12	3.890
ALBERTI						
Viviendas	3.408	1.118	433	20	201	1.565
Hogares	3.467	1.137	438	20	203	1.581
Población	10.563	3.451	1.287	50	628	4.870
AYACUCHO						
Viviendas	5.882	2.302	1.605	117	5	1.718
Hogares	6.021	2.333	1.635	127	5	1.727
Población	19.427	7.822	5.310	456	12	5.255
AZUL						
Viviendas	17.917	5.227	5.617	228	50	6.162
Hogares	18.747	5.336	5.836	249	51	6.405
Población	60.870	17.102	18.720	803	160	21.410

633
870
2.675

CUADRO V16-D: (Continuación)

División		Disponibilidad de servicios						
Político	Total	Agua corriente y cloaca	Solo agua corriente		Solo cloaca	Sin agua corriente ni cloaca	Igno rado	
Administrativa			Con ino dor o retrete	Sin ino dor o retrete				
BAHIA BLANCA								
Viviendas	78.941	55.426	18.250	1.839	36	1.529	1.861	
Hogares	81.666	56.994	18.880	1.932	37	1.580	2.243	
Población	268.695	176.950	72.142	7.580	76	5.281	6.666	
BALCARCE								
Viviendas	11.824	6.076	2.047	456	22	2.930	293	
Hogares	12.230	6.200	2.121	471	22	2.969	447	
Población	40.742	20.559	7.600	1.686	73	9.467	1.357	
BARADERO								
Viviendas	8.148	3.981	2.477	304	3	1.145	238	
Hogares	8.376	4.040	2.528	317	3	1.165	323	
Población	28.178	12.956	9.057	1.206	18	3.865	1.076	
BARTOLOME MITRE								
Viviendas	7.127	2.871	2.191	304	22	1.485	254	
Hogares	7.409	2.915	2.242	316	22	1.497	417	
Población	24.354	9.330	7.560	1.145	69	4.973	1.277	
BENITO JUAREZ								
Viviendas	6.176	2.158	2.205	67	12	1.572	162	
Hogares	6.315	2.178	2.233	68	12	1.603	221	
Población	20.136	7.000	7.234	181	36	5.016	669	
BERISSO								
Viviendas	20.162	3.589	13.719	926	19	553	1.356	
Hogares	21.168	3.702	14.226	978	19	572	1.671	
Población	74.374	13.358	49.438	3.918	60	1.922	5.678	
BOLIVAR								
Viviendas	10.367	4.319	3.020	282	10	2.402	334	
Hogares	10.558	4.370	3.060	291	10	2.442	385	
Población	32.516	13.524	9.519	1.062	37	7.275	1.099	

CUADRO V16-D: (Continuación)

División Político Administrativa	Total	Disponibilidad de servicios					
		Agua corriente y cloaca	Solo agua corriente		Solo cloaca	Sin agua corriente ni cloaca	Igno- rado
			Con ino- doro o retrete	Sin ino- doro o retrete			
BRAGADO							
Viviendas	12.179	4.973	2.658	252	172	3.853	271
Hogares	12.500	5.068	2.714	269	176	3.927	346
Población	40.020	15.401	8.607	1.020	550	13.315	1.127
BRANDSEN							
Viviendas	5.127	345	1.639	32	29	2.973	109
Hogares	5.287	355	1.667	33	29	3.032	171
Población	18.306	1.374	5.649	167	101	10.506	509
CAMPANA							
Viviendas	18.418	7.978	5.752	709	16	3.467	496
Hogares	19.394	8.282	6.013	739	16	3.576	768
Población	70.957	27.229	23.829	3.018	61	14.238	2.582
CAÑUELAS							
Viviendas	8.152	1.493	950	38	56	5.375	240
Hogares	8.447	1.532	973	48	58	5.512	324
Población	30.631	4.875	3.374	151	198	20.898	1.135
CAPITAN SARMIENTO							
Viviendas	3.387	1.599	707	80	129	764	108
Hogares	3.480	1.623	733	84	130	770	140
Población	11.354	5.371	2.482	286	405	2.439	371
CARLOS CASARES							
Viviendas	6.211	2.736	1.388	216	23	1.684	164
Hogares	6.343	2.767	1.428	229	24	1.694	201
Población	19.902	8.598	4.495	690	81	5.410	628
CARLOS TEJEDOR							
Viviendas	3.660	-	245	55	2	3.271	87
Hogares	3.703	-	246	58	2	3.288	109
Población	12.096	-	876	178	4	10.721	317

CUADRO V16-D: (Continuación)

División	Total	Disponibilidad de servicios					
		Agua corriente y cloaca	Solo agua corriente		Solo cloaca	Sin agua corriente ni cloaca	Ignorado
			Con inodoro o retrete	Sin inodoro o retrete			
CARMEN DE ARECO							
Viviendas	3.598	864	629	34	21	1.952	98
Hogares	3.695	876	640	34	21	1.997	127
Población	12.502	2.867	2.155	111	76	6.868	425
CASTELLI							
Viviendas	2.146	899	459	41	7	687	53
Hogares	2.183	908	464	42	7	700	62
Población	6.961	2.936	1.438	124	31	2.258	174
COLON							
Viviendas	6.219	2.551	1.085	135	122	2.156	170
Hogares	6.391	2.601	1.101	140	122	2.193	234
Población	21.027	8.128	3.631	493	366	7.601	808
CORONEL DE MARINA LEONARDO ROSALES							
Viviendas	15.588	11.932	2.482	245	1	370	558
Hogares	15.916	12.089	2.518	251	1	376	681
Población	55.308	41.510	9.388	955	1	1.131	2.323
CORONEL DORREGO							
Viviendas	5.530	2.008	1.632	95	8	1.686	101
Hogares	5.630	2.026	1.662	98	8	1.712	124
Población	17.661	6.544	5.088	323	27	5.308	371
CORONEL PRINGLES							
Viviendas	6.968	2.764	1.719	118	12	2.211	144
Hogares	7.171	2.798	1.742	125	12	2.268	226
Población	22.609	8.635	5.580	453	29	7.327	585
CORONEL SUAREZ							
Viviendas	10.671	1.913	2.665	59	27	5.660	347
Hogares	11.015	1.944	2.712	67	27	5.792	473
Población	35.299	6.120	8.518	209	77	18.972	1.403

CUADRO V16-D: (Continuación)

División Político Administrativa	Total	Disponibilidad de servicios					
		Agua corriente y cloaca	Solo agua corriente		Solo cloaca	Sin agua corriente ni cloaca	Igno- rado
			Con ino- doro o retrete	Sin ino- doro o retrete			
CHACABUCO							
Viviendas	12.955	5.679	3.609	308	18	3.060	281
Hogares	13.455	5.827	3.726	331	20	3.128	423
Población	43.459	18.809	11.853	1.041	74	10.352	1.330
CHASCOMUS							
Viviendas	9.933	3.906	1.870	79	167	3.541	370
Hogares	10.257	3.998	1.912	82	170	3.613	482
Población	34.831	13.586	5.976	278	626	12.816	1.549
CHIVILCOY							
Viviendas	17.594	6.428	2.702	200	161	7.021	1.082
Hogares	18.134	6.597	2.753	208	165	7.157	1.254
Población	57.094	19.322	8.701	721	524	24.077	3.749
DAIREAUX							
Viviendas	4.203	513	854	45	43	2.663	85
Hogares	4.297	516	870	48	43	2.704	116
Población	14.560	1.628	3.291	176	147	8.961	357
DOLORES							
Viviendas	7.006	1.826	1.553	180	87	3.207	153
Hogares	7.241	1.872	1.589	190	90	3.287	213
Población	23.596	5.655	5.026	683	307	11.181	744
ENSENADA							
Viviendas	12.947	3.613	8.313	521	17	47	436
Hogares	13.528	3.755	8.591	533	17	47	585
Población	47.213	13.127	29.877	2.093	45	153	1.918
ESCOBAR							
Viviendas	30.850	2.998	698	290	299	25.378	1.187
Hogares	32.290	3.054	725	298	306	26.262	1.645
Población	127.775	10.875	2.653	1.288	1.093	105.622	6.244

CUADRO V16-D: (Continuación)

División	Total	Disponibilidad de servicios					
		Agua corriente y cloaca	Solo agua corriente		Solo cloaca	Sin agua corriente ni cloaca	Ignorado
			Con inodoro o retrete	Sin inodoro o retrete			
Político							
Administrativa							
EXALTACION DE LA CRUZ							
Viviendas	4.774	1.000	1.152	54	14	2.411	143
Hogares	4.904	1.026	1.179	56	14	2.445	184
Población	16.927	3.059	4.335	170	55	8.681	627
FLORENTINO AMEGHINO							
Viviendas	2.160	3	1.125	42	4	916	70
Hogares	2.240	3	1.150	47	4	941	95
Población	7.486	9	3.639	189	19	3.312	318
GENERAL ALVARADO							
Viviendas	8.596	2.978	1.922	239	199	2.943	315
Hogares	8.823	3.029	1.952	250	201	2.996	395
Población	29.599	9.235	6.954	864	645	10.653	1.248
GENERAL ALVEAR							
Viviendas	2.515	4	1.661	122	1	616	111
Hogares	2.554	4	1.679	123	1	623	124
Población	8.162	12	5.472	456	1	1.837	384
GENERAL ARENALES							
Viviendas	4.670	6	2.547	69	6	1.930	112
Hogares	4.742	6	2.572	71	6	1.956	131
Población	14.921	15	8.040	235	19	6.256	356
GENERAL BELGRANO							
Viviendas	4.411	927	749	24	13	2.602	96
Hogares	4.475	935	755	26	13	2.623	123
Población	13.765	2.835	2.267	81	54	8.183	345
GENERAL GUIDO							
Viviendas	949	2	395	31	-	496	25
Hogares	967	2	406	33	-	501	25
Población	2.839	8	1.264	106	-	1.396	65

CUADRO V16-D: (Continuación)

División	Total	Disponibilidad de servicios					
		Agua corriente y cloaca	Solo agua corriente		Solo cloaca	Sin agua corriente ni cloaca	Igno- rado
			Con ino- doro o retrete	Sin ino- doro o retrete			
Político							
Administrativa							
GENERAL JUAN MADARIAGA							
Viviendas	4.855	792	166	6	615	3.186	90
Hogares	4.989	795	170	6	630	3.270	118
Población	16.773	2.512	532	12	2.084	11.231	402
GENERAL LA MADRID							
Viviendas	3.240	-	7	-	2	3.132	99
Hogares	3.321	-	7	-	2	3.186	126
Población	10.511	-	18	-	5	10.143	345
GENERAL LAS HERAS							
Viviendas	3.098	6	1.228	12	6	1.751	95
Hogares	3.181	6	1.242	13	6	1.787	127
Población	10.929	18	4.005	43	17	6.428	418
GENERAL LAVALLE							
Viviendas	878	4	189	22	1	628	34
Hogares	895	4	192	22	1	632	44
Población	3.018	11	715	77	5	2.048	162
GENERAL PAZ							
Viviendas	2.899	696	321	16	11	1.781	74
Hogares	2.969	708	330	18	11	1.810	92
Población	9.284	2.229	985	52	28	5.721	269
GENERAL PINTO							
Viviendas	3.335	3	1.552	89	-	1.564	127
Hogares	3.416	3	1.566	89	-	1.593	165
Población	11.508	5	5.347	316	-	5.325	515
GENERAL PUEYREDON							
Viviendas	156.525	93.314	12.097	1.384	11.201	34.055	4.474
Hogares	161.952	95.730	12.605	1.432	11.627	35.285	5.273
Población	524.231	284.554	46.087	5.196	39.932	132.522	15.940

CUADRO V16-D: (Continuación)

División Político Administrativa	Total	Disponibilidad de servicios					
		Agua corriente y cloaca	Solo agua corriente		Solo cloaca	Sin agua corriente ni cloaca	Igno- rado
			Con ino- doro o retrete	Sin ino- doro o retrete			
GENERAL RODRIGUEZ							
Viviendas	12.432	1.745	444	22	349	9.328	544
Hogares	12.759	1.786	450	22	352	9.486	663
Población	47.321	5.792	1.423	64	1.245	36.454	2.343
GENERAL VIAMONTE							
Viviendas	5.286	1.552	379	34	46	3.086	189
Hogares	5.399	1.569	387	36	49	3.133	225
Población	17.342	4.945	1.187	110	168	10.205	727
GENERAL VILLEGAS							
Viviendas	8.033	1.932	1.261	143	185	4.198	314
Hogares	8.234	1.976	1.289	148	190	4.262	369
Población	27.321	6.365	4.024	529	700	14.449	1.254
GUAMINI							
Viviendas	3.744	4	1.628	46	1	2.000	65
Hogares	3.827	4	1.657	49	1	2.036	80
Población	12.209	8	5.409	167	5	6.415	205
HIPOLITO YRIGROYEN							
Viviendas	2.709	4	1.756	44	-	860	45
Hogares	2.767	4	1.793	45	-	871	54
Población	8.946	9	5.916	171	-	2.700	150
JUNIN							
Viviendas	24.617	16.064	3.516	464	83	3.715	775
Hogares	25.831	16.642	3.694	504	83	3.810	1.098
Población	82.935	51.804	12.389	1.685	322	13.367	3.368
LA COSTA							
Viviendas	11.153	124	119	9	4.600	5.834	467
Hogares	11.340	127	119	9	4.646	5.913	526
Población	38.378	350	481	49	14.254	20.953	2.291

CUADRO V16-D: (Continuación)

División Político Administrativa	Total	Disponibilidad de servicios					
		Agua corriente y cloaca	Solo agua corriente		Solo cloaca	Sin agua corriente ni cloaca	Igno- rado
			Con ino- doro o retrete	Sin ino- doro o retrete			
LA PLATA							
Viviendas	156.003	96.805	20.935	2.353	1.821	24.562	9.527
Hogares	163.008	100.363	21.556	2.462	1.862	25.252	11.513
Población	527.760	299.606	79.183	9.287	6.327	95.831	37.526
LAPRIDA							
Viviendas	2.835	179	1.588	40	5	929	94
Hogares	2.887	181	1.603	42	5	943	113
Población	9.249	556	5.157	159	14	3.018	345
LAS FLORES							
Viviendas	6.879	2.129	2.390	224	10	1.868	258
Hogares	7.046	2.178	2.430	227	10	1.897	304
Población	21.861	6.742	7.634	822	31	5.645	987
LEANDRO N. ALEM							
Viviendas	4.923	581	1.391	37	261	2.507	146
Hogares	5.031	591	1.405	40	264	2.552	179
Población	16.488	1.746	4.398	120	794	8.792	638
LINCOLN							
Viviendas	12.120	3.731	3.277	215	96	4.354	447
Hogares	12.496	3.832	3.336	238	96	4.424	570
Población	40.316	11.875	10.922	695	316	14.783	1.725
LOBERIA							
Viviendas	5.234	1.414	1.413	127	7	2.077	196
Hogares	5.379	1.434	1.451	136	7	2.110	241
Población	17.521	4.533	4.856	427	20	6.921	764
LOBOS							
Viviendas	9.006	2.056	2.264	147	7	4.300	232
Hogares	9.243	2.087	2.301	154	8	4.385	308
Población	30.621	6.465	7.348	585	26	15.167	1.030

CUADRO VI6-D: (Continuación)

División	Total	Disponibilidad de servicios					
		Agua corriente y cloaca	Solo agua corriente			Solo cloaca	Sin agua corriente ni cloaca
			Con ino- retrete	Sin ino- doro o retrete			
Político							
Administrativa							
LUJAN							
Viviendas	21.271	5.259	1.426	43	351	13.594	598
Hogares	22.185	5.433	1.462	45	357	13.997	891
Población	77.789	17.336	4.888	142	1.287	51.103	3.033
MAGDALENA							
Viviendas	6.398	1.773	1.733	45	46	2.624	177
Hogares	6.543	1.798	1.770	45	46	2.657	227
Población	21.126	5.874	5.690	151	156	8.503	752
MAIPU							
Viviendas	3.065	1.027	1.106	353	-	505	74
Hogares	3.112	1.035	1.119	358	-	512	88
Población	9.939	3.329	3.595	1.265	-	1.492	258
MAR CHIQUITA							
Viviendas	4.204	1.143	535	103	33	2.195	195
Hogares	4.361	1.175	559	106	34	2.230	257
Población	14.742	4.067	2.064	405	108	7.177	921
MARCOS PAZ							
Viviendas	7.395	35	3.334	116	7	3.499	404
Hogares	7.612	35	3.374	124	7	3.567	505
Población	28.866	143	11.660	480	33	14.762	1.788
MERCEDES							
Viviendas	15.372	8.618	1.678	197	149	4.396	334
Hogares	16.047	8.916	1.749	217	153	4.493	519
Población	53.574	28.070	6.385	682	515	16.188	1.734
MONTE							
Viviendas	4.391	1.124	707	28	208	2.228	96
Hogares	4.509	1.140	713	30	217	2.279	130
Población	15.042	3.598	2.453	127	694	7.772	398

CUADRO V16-D: (Continuación)

División Político Administrativa	Total	Disponibilidad de servicios						
		Agua corriente y cloaca	Solo agua corriente		Solo cloaca	Sin agua corriente ni cloaca	Igno- rado	
			Con ino- doro o retrete	Sin ino- doro o retrete				
MONTE HERMOSO								
Viviendas	1.083	5	6	-	-	321	732	19
Hogares	1.094	5	6	-	-	321	737	25
Población	3.498	8	26	-	-	915	2.483	66
NAVARRO								
Viviendas	3.857	602	1.122	34	34	16	1.958	125
Hogares	3.945	606	1.142	35	35	16	1.983	163
Población	13.686	2.011	4.007	134	134	48	6.935	551
NECOCHEA								
Viviendas	24.640	12.389	6.520	490	490	50	4.473	718
Hogares	25.497	12.625	6.734	511	511	52	4.592	983
Población	83.326	39.791	22.951	1.811	1.811	171	15.591	3.011
9 DE JULIO								
Viviendas	13.309	4.466	3.987	184	184	39	4.443	190
Hogares	13.660	4.531	4.073	191	191	40	4.512	313
Población	43.776	14.300	12.775	595	595	128	15.052	926
OLAVARRIA								
Viviendas	28.220	10.685	6.542	250	250	158	9.714	871
Hogares	29.063	10.872	6.683	265	265	162	9.912	1.169
Población	96.052	34.536	21.868	876	876	539	34.696	3.537
PATAGONES								
Viviendas	7.840	1.575	3.597	573	573	1	1.717	377
Hogares	8.162	1.624	3.722	601	601	1	1.747	467
Población	27.122	5.638	12.636	2.022	2.022	1	5.211	1.614
PEHUAJO								
Viviendas	11.568	2.854	3.937	724	724	5	3.708	340
Hogares	11.842	2.894	4.018	747	747	5	3.751	427
Población	37.961	9.421	12.770	2.685	2.685	15	11.782	1.288

CUADRO V16-D: (Continuación)

División	Total	Disponibilidad de servicios					
		Agua corriente y cloaca	Solo agua corriente		Solo cloaca	Sin agua corriente ni cloaca	Igno- rado
			Con ino- doro o retrete	Sin ino- doro o retrete			
PELEGRINI							
Viviendas	1.752	4	981	16	-	688	63
Hogares	1.790	4	986	16	-	703	81
Población	5.771	14	3.341	49	-	2.122	245
PERGAMINO							
Viviendas	27.390	12.315	4.866	722	1.390	7.342	755
Hogares	28.449	12.645	5.029	761	1.440	7.564	1.010
Población	94.050	39.368	17.125	2.912	4.917	26.442	3.286
PILA							
Viviendas	932	-	369	13	-	535	15
Hogares	942	-	371	13	-	538	20
Población	2.939	-	1.132	41	-	1.718	48
PILAR							
Viviendas	31.235	2.826	1.868	126	93	24.727	1.595
Hogares	32.622	2.896	1.917	130	95	25.325	2.259
Población	129.680	9.233	7.042	446	321	103.866	8.772
PINAMAR							
Viviendas	2.983	1.036	710	35	23	1.049	130
Hogares	3.058	1.042	727	38	23	1.073	155
Población	10.185	3.305	2.430	114	75	3.786	475
PUAN							
Viviendas	5.888	10	3.474	112	1	2.121	170
Hogares	5.976	10	3.513	117	1	2.145	190
Población	17.337	25	10.445	285	2	6.088	492
RAMALLO							
Viviendas	7.366	3.299	2.081	351	21	1.421	193
Hogares	7.577	3.343	2.140	370	23	1.447	254
Población	26.681	11.735	7.510	1.452	74	5.024	886

CUADRO V16-D: (Continuación)

División Político Administrativa	Total	Disponibilidad de servicios					
		Agua corriente y cloaca	Solo agua corriente		Solo cloaca	Sin agua corriente ni cloaca	Igno- rado
			Con ino- doro o retrete	Sin ino- doro o retrete			
RAUCH							
Viviendas	4.188	1.774	990	98	2	1.091	233
Hogares	4.232	1.799	1.012	100	2	1.101	278
Población	13.698	5.879	3.226	336	8	3.393	856
RIVADAVIA							
Viviendas	4.387	15	667	42	1	3.557	105
Hogares	4.479	15	678	43	1	3.597	145
Población	14.892	70	2.353	169	3	11.896	401
ROJAS							
Viviendas	6.852	2.107	2.795	165	3	1.503	279
Hogares	7.037	2.140	2.850	170	3	1.529	345
Población	22.498	6.291	9.393	578	11	5.170	1.055
ROQUE PEREZ							
Viviendas	3.049	5	719	2	1	2.255	67
Hogares	3.096	5	722	2	1	2.281	85
Población	9.559	22	2.201	6	2	7.089	239
SAAVEDRA							
Viviendas	6.097	2.932	1.668	149	28	1.045	275
Hogares	6.234	2.980	1.694	155	28	1.062	315
Población	19.184	9.523	5.024	395	122	3.158	962
SALADILLO							
Viviendas	8.111	2.993	2.256	140	41	2.513	168
Hogares	8.248	3.030	2.281	143	41	2.547	206
Población	25.992	9.513	7.355	487	126	7.885	626
SALTO							
Viviendas	8.327	3.153	1.764	105	117	3.006	182
Hogares	8.535	3.197	1.790	109	118	3.070	251
Población	27.656	9.710	5.798	374	414	10.352	1.008

CUADRO V16-D: (Continuación)

División Político Administrativa	Total	Disponibilidad de servicios					
		Agua corriente y cloaca	Solo agua corriente		Solo cloaca	Sin agua corriente ni cloaca	Igno- rado
			Con ino- doro o retrete	Sin ino- doro o retrete			
SALLIQUELO							
Viviendas	2.503	-	1.509	61	-	850	83
Hogares	2.544	-	1.530	63	-	855	96
Población	8.367	-	4.985	214	-	2.855	313
SAN ANDRES DE GILES							
Viviendas	5.149	3	1.055	13	7	3.932	139
Hogares	5.333	3	1.086	13	7	4.006	218
Población	17.941	7	3.362	40	20	13.833	679
SAN ANTONIO DE ARECO							
Viviendas	5.170	181	3.399	85	6	1.369	130
Hogares	5.418	181	3.512	90	6	1.407	222
Población	18.560	631	11.826	317	18	5.067	701
SAN CAYETANO							
Viviendas	2.693	1.180	301	38	18	1.086	70
Hogares	2.748	1.195	307	40	18	1.102	86
Población	8.634	3.750	936	114	36	3.554	244
SAN NICOLAS							
Viviendas	34.486	14.376	5.981	626	420	11.764	1.319
Hogares	35.858	14.745	6.163	658	431	12.194	1.667
Población	131.480	50.497	22.361	2.350	1.582	48.804	5.886
SAN PEDRO							
Viviendas	13.555	5.742	4.294	742	10	2.264	503
Hogares	14.045	5.859	4.417	776	10	2.315	668
Población	48.541	19.186	16.038	2.948	43	8.068	2.258
SAN VICENTE							
Viviendas	18.452	157	962	23	49	16.649	612
Hogares	19.093	162	981	23	49	17.045	833
Población	74.585	550	3.218	80	176	67.422	3.139

CUADRO V16-D: (Continuación)

División	Total	Disponibilidad de servicios					
		Agua corriente y cloaca	Solo agua corriente		Solo cloaca	Sin agua corriente ni cloaca	Ignorado
			Con inodoro o retrete	Sin inodoro o retrete			
Político							
Administrativa							
SUIPACHA							
Viviendas	2.332	2	1.117	17	-	1.161	35
Hogares	2.390	2	1.132	18	-	1.186	52
Población	7.962	6	3.822	63	-	3.904	167
TANDIL							
Viviendas	29.407	11.402	6.040	458	949	9.797	761
Hogares	30.332	11.741	6.218	478	964	9.982	949
Población	100.232	37.225	19.789	1.595	3.644	35.120	2.859
TAPALQUE							
Viviendas	2.476	303	198	18	30	1.833	94
Hogares	2.515	307	200	18	30	1.850	110
Población	8.043	1.078	592	66	92	5.880	335
TORDILLO							
Viviendas	385	1	1	-	-	368	15
Hogares	401	1	1	-	-	380	19
Población	1.428	4	6	-	-	1.347	71
TORNOQUIST							
Viviendas	3.343	808	1.384	103	-	963	85
Hogares	3.440	821	1.408	110	-	982	119
Población	10.633	2.730	4.294	386	-	2.946	277
TRENQUE LAUQUEN							
Viviendas	10.155	1.139	3.383	163	58	5.156	256
Hogares	10.409	1.147	3.423	169	58	5.272	340
Población	35.063	3.708	11.632	630	176	17.747	1.170
TRES ARROYOS							
Viviendas	17.339	8.050	4.318	327	20	4.253	371
Hogares	17.871	8.210	4.409	341	20	4.345	546
Población	56.115	24.402	14.300	1.079	61	14.555	1.718

CUADRO V16-D: (Continuación)

División Político Administrativa	Total	Disponibilidad de servicios					
		Agua corriente y cloaca	Solo agua corriente		Solo cloaca	Sin agua corriente ni cloaca	Igno- rado
			Con ino- doro o retrete	Sin ino- doro o retrete			
TRES LOMAS							
Viviendas	2.340	2	1.300	17	1	963	57
Hogares	2.389	2	1.315	18	1	985	68
Población	7.519	6	4.341	42	4	2.908	218
25 DE MAYO							
Viviendas	10.424	2.119	3.570	195	6	4.210	324
Hogares	10.690	2.165	3.619	202	7	4.287	410
Población	33.917	6.548	11.356	748	29	13.890	1.346
VILLA GESELL							
Viviendas	4.631	1.312	2.260	93	58	665	243
Hogares	4.742	1.326	2.303	98	58	687	270
Población	15.731	3.822	7.849	379	162	2.629	890
VILLARINO							
Viviendas	6.932	408	3.000	514	1	2.732	277
Hogares	7.213	409	3.079	548	1	2.783	393
Población	24.270	1.405	10.317	2.074	3	9.256	1.215
ZARATE							
Viviendas	23.397	12.289	3.799	1.089	82	2.652	3.486
Hogares	24.680	12.808	3.977	1.142	83	2.730	3.940
Población	90.184	43.435	16.533	4.766	327	11.338	13.785

CUADRO V17-0: HOGARES PARTICULARES Y POBLACION CENSADA EN ELLOS POR REGIMEN DE TENENCIA

División	Total	Régimen de tenencia							
		Propietario de la vivienda y terreno	Propietario de la vivienda solamente	Inquilino o arrendatario	Ocupante por relación de dependencia	Ocupante por préstamo, cesión o permiso	Ocupante de hecho	Otro	Ignorado
TOTAL									
Hogares Población	3.535.695 12.482.016	2.326.578 8.284.927	197.373 802.916	371.290 1.184.246	96.051 312.003	287.712 1.004.080	32.631 134.462	13.929 47.453	210.131 711.929
19 PARTIDOS GRAN BS.AS.									
Hogares Población	2.172.716 7.924.424	1.444.761 5.298.481	155.303 643.072	202.554 662.382	29.517 97.407	175.062 631.007	25.525 108.758	8.590 30.725	131.404 452.592
ADOLFO ALSINA									
Hogares Población	5.906 17.912	3.845 11.696	185 637	493 1.415	572 1.713	482 1.447	50 148	15 34	264 822
ADOLFO GONZALEZ CHAVES									
Hogares Población	4.006 12.617	2.718 8.654	25 83	387 1.188	310 956	320 979	12 34	18 42	216 681
ALBERTI									
Hogares Población	3.467 10.563	2.446 7.410	32 89	283 847	187 566	336 1.056	13 35	7 18	163 542
AYACUCHO									
Hogares Población	6.021 19.427	3.809 12.638	47 132	528 1.620	859 2.671	443 1.355	41 145	35 113	259 753
AZUL									
Hogares Población	18.747 60.870	12.333 40.666	375 1.315	2.026 6.267	1.270 3.649	1.460 4.772	77 250	123 444	1.083 3.507
BAHIA BLANCA									
Hogares Población	81.666 268.695	51.654 172.025	3.220 12.585	15.763 48.135	1.744 5.912	5.627 18.948	284 987	241 805	3.133 9.298

CUADRO V17-D: (Continuación)

División Político Administrativa	Total	Régimen de tenencia						
		Propietario de la vi- vienda y terreno	Propietario de la vi- vienda so- lamente	Inquilino o arrendata- rio	Ocupante por relación de dependencia	Ocupante por presta- mo, cesión o permiso	Ocupante de hecho	Igno- rado
BALCARCE								
Hogares	12.230	8.121	329	1.215	991	1.009	51	53
Población	40.742	27.510	1.214	3.754	3.091	3.346	143	217
BARADERO								
Hogares	8.376	5.514	311	758	521	689	34	28
Población	28.178	18.454	1.211	2.534	1.728	2.336	96	84
BARTOLOME MITRE								
Hogares	7.409	5.129	268	669	417	560	43	33
Población	24.354	16.925	1.049	2.105	1.335	1.816	149	82
BENITO JUAREZ								
Hogares	6.315	4.310	57	474	614	520	26	26
Población	20.136	14.105	178	1.406	1.861	1.565	66	66
BERISSO								
Hogares	21.168	14.501	932	1.968	264	1.652	187	84
Población	74.374	51.078	3.778	6.379	891	5.743	795	260
BOLIVAR								
Hogares	10.558	7.373	121	1.029	488	835	40	31
Población	32.516	22.909	428	3.111	1.524	2.399	123	93
BRAGADO								
Hogares	12.500	8.840	375	1.260	389	883	48	47
Población	40.020	28.116	1.589	3.884	1.299	2.709	128	142
BRANDSEN								
Hogares	5.287	3.410	46	549	555	440	21	17
Población	18.306	12.181	179	1.774	1.849	1.398	62	41

CUADRO V17-D: (Continuación)

División	Total	Régimen de tenencia							
		Propietario de la vivienda y terreno	Propietario de la vivienda solamente	Inquilino o arrendatario	Ocupante por relación de dependencia	Ocupante por préstamo, cesión o permiso	Ocupante de hecho	Otro	Ignorado
CAMPANA									
Hogares	19.394	12.883	623	2.201	603	1.659	100	39	1.286
Población	70.957	48.001	2.551	7.495	2.086	5.855	389	149	4.431
CAÑUELAS									
Hogares	8.447	5.229	114	709	862	901	59	47	526
Población	30.631	19.094	506	2.475	3.105	3.201	253	178	1.819
CAPITAN SARMIENTO									
Hogares	3.480	2.302	74	359	300	283	19	12	131
Población	11.354	7.414	322	1.224	992	932	56	38	376
CARLOS CASARES									
Hogares	6.343	4.449	38	504	433	529	41	23	326
Población	19.902	13.848	141	1.532	1.558	1.593	130	69	1.031
CARLOS TEJEDOR									
Hogares	3.703	2.409	50	254	457	359	16	40	118
Población	12.096	7.738	183	817	1.615	1.190	60	123	370
CARMEN DE ARECO									
Hogares	3.695	2.300	117	332	387	392	9	11	147
Población	12.502	7.838	470	1.027	1.395	1.222	23	36	491
CASTELLI									
Hogares	2.183	1.424	22	177	243	212	11	10	84
Población	6.961	4.588	87	544	789	670	31	21	231
COLON									
Hogares	6.391	4.032	732	444	193	536	22	31	401
Población	21.027	13.091	2.667	1.407	594	1.748	81	111	1.328

CUADRO V17-D: (Continuación)

División	Total	Régimen de tenencia						Otro	Ignor- ado	
		Propietario de la vi- vienda y terreno	Propietario de la vi- vienda so- lamente	Inquilino o arrendata- rio	Ocupante por relación de dependencia	Ocupante por presta- mo, cesión o permiso	Ocupante de hecho			
CORONEL DE MARINA LEONARDO ROSALES										
Hogares	15.916	10.053	155	3.539	605	852	47	34	631	
Población	55.308	35.022	578	12.148	2.287	2.797	169	116	2.191	
CORONEL DORREGO										
Hogares	5.630	3.854	101	614	406	442	10	10	193	
Población	17.661	12.369	315	1.838	1.176	1.347	24	18	574	
CORONEL PRINGLES										
Hogares	7.171	4.271	640	653	551	584	32	85	355	
Población	22.609	13.326	2.401	2.065	1.541	1.838	111	303	1.024	
CORONEL SUAREZ										
Hogares	11.015	7.816	68	972	751	765	50	42	551	
Población	35.299	25.296	218	3.117	2.314	2.437	137	128	1.652	
CHACABUCO										
Hogares	13.455	9.356	160	1.271	636	1.091	58	27	856	
Población	43.459	30.321	551	3.996	2.040	3.509	184	76	2.782	
CHASCOMUS										
Hogares	10.257	6.646	99	989	801	870	34	31	787	
Población	34.831	23.042	338	3.163	2.625	2.880	106	100	2.577	
CHIVILCOY										
Hogares	18.134	12.372	352	1.897	554	1.284	65	57	1.553	
Población	57.094	39.177	1.177	5.764	1.807	3.947	206	146	4.870	
DAIREAUX										
Hogares	4.297	2.876	80	371	446	322	9	16	177	
Población	14.560	9.934	307	1.214	1.441	1.052	19	50	543	

CUADRO V17-D: (Continuación)

División Político Administrativa	Total	Régimen de tenencia						Ocupante de hecho	Otro	Igno- rado
		Propietario de la vi- vienda y terreno	Propietario de la vi- vienda so- lamente	Inquilino o arrendata- rio	Ocupante por relación de dependencia	Ocupante por presta- mo, cesión o permiso				
DOLORES										
Hogares Población	7.241 23.596	5.095 16.417	175 654	764 2.480	269 838	634 2.215	34 109	23 76	247 807	
ENSENADA										
Hogares Población	13.528 47.213	8.462 29.037	1.305 5.547	1.457 4.673	192 609	1.191 4.222	131 514	60 170	730 2.441	
ESCOBAR										
Hogares Población	32.290 127.775	21.142 85.206	1.579 7.014	2.437 8.772	1.351 4.724	3.144 11.886	293 1.205	146 540	2.198 8.428	
EXALTACION DE LA CRUZ										
Hogares Población	4.904 16.927	2.817 9.767	75 320	428 1.360	678 2.360	571 1.959	45 144	27 81	263 936	
FLORENTINO AMEGHINO										
Hogares Población	2.240 7.486	1.287 4.179	68 267	281 892	275 993	172 615	12 39	17 70	128 431	
GENERAL ALVARADO										
Hogares Población	8.823 29.599	5.461 18.582	198 721	977 3.189	680 2.135	990 3.349	69 250	33 91	415 1.282	
GENERAL ALVEAR										
Hogares Población	2.554 8.162	1.562 5.161	22 82	233 745	373 1.101	213 623	12 37	13 44	126 369	
GENERAL ARENALES										
Hogares Población	4.742 14.921	3.436 10.894	64 213	368 1.132	177 581	380 1.177	22 63	22 58	273 803	

CUADRO V17-D: (Continuación)

División Político Administrativa	Total	Régimen de tenencia						
		Propietario de la vi- vienda y terreno	Propietario de la vi- vienda so- lamente	Inquilino o arrendata- rio	Ocupante por relación de dependencia	Ocupante por presta- mo, cesión o permiso	Ocupante de hecho	Ignor- ado
GENERAL BELGRANO								
Hogares Población	4.475 13.765	3.088 9.510	26 74	421 1.332	370 1.158	369 1.043	8 23	163 495
GENERAL GUIDO								
Hogares Población	967 2.839	474 1.415	6 14	53 155	206 563	142 432	12 37	70 213
GENERAL JUAN MADARIAGA								
Hogares Población	4.989 16.773	3.178 10.818	152 556	436 1.407	429 1.307	593 2.049	20 40	133 437
GENERAL LA MADRID								
Hogares Población	3.321 10.511	2.028 6.674	22 80	295 885	468 1.436	304 862	21 72	163 444
GENERAL LAS HERAS								
Hogares Población	3.181 10.929	2.014 6.942	41 144	260 864	401 1.429	290 999	14 46	141 451
GENERAL LAVALLE								
Hogares Población	895 3.018	374 1.277	12 42	38 138	276 852	118 409	7 24	9 31
GENERAL PAZ								
Hogares Población	2.969 9.284	1.816 5.677	29 107	274 875	292 980	329 927	16 48	18 54
GENERAL PINTO								
Hogares Población	3.416 11.508	2.124 7.134	23 87	294 954	458 1.614	331 1.127	7 21	25 68

CUADRO V17-D: (Continuación)

División	Total	Régimen de tenencia							
		Propietario de la vivienda y terreno	Propietario de la vivienda solamente	Inquilino o arrendatario	Ocupante por relación de dependencia	Ocupante por préstamo, cesión o permiso	Ocupante de hecho	Otro	Ignorado
GENERAL PUEYREDON									
Hogares	161.952	98.869	7.454	30.069	4.852	12.996	849	560	6.303
Población	524.231	329.900	26.068	88.650	14.204	41.297	3.252	1.723	19.137
GENERAL RODRIGUEZ									
Hogares	12.759	8.207	306	1.049	799	1.505	135	50	708
Población	47.321	30.978	1.239	3.691	2.607	5.616	568	173	2.449
GENERAL VIAMONTE									
Hogares	5.399	3.702	128	416	298	520	29	20	286
Población	17.342	11.882	503	1.326	909	1.637	83	54	948
GENERAL VILLEGAS									
Hogares	8.234	4.941	88	760	1.101	822	55	23	444
Población	27.321	16.403	342	2.441	3.791	2.620	228	65	1.431
GUAMINI									
Hogares	3.827	2.423	38	365	427	334	13	35	192
Población	12.209	7.722	107	1.130	1.385	1.086	34	114	631
HIPOLITO YRIGROYEN									
Hogares	2.767	1.851	14	257	226	302	12	7	98
Población	8.946	6.024	50	821	754	968	28	18	283
JUNIN									
Hogares	25.831	17.945	689	3.279	589	1.760	108	61	1.400
Población	82.935	57.359	2.714	10.319	1.896	5.653	414	160	4.420
LA COSTA									
Hogares	11.340	6.332	539	1.787	583	1.365	89	44	601
Población	38.378	21.730	1.826	5.840	1.683	4.355	296	113	2.535

CUADRO V17-D: (Continuación)

División Político Administrativa	Total	Régimen de tenencia							
		Propietario de la vi- vienda y terreno	Propietario de la vi- vienda so- lamente	Inquilino o arrendata- rio	Ocupante por relación de dependencia	Ocupante por presta- mo, cesión o permiso	Ocupante de hecho	Otro	Ignor- ado
LA PLATA									
Hogares	163.008	102.789	6.204	24.778	3.027	11.223	745	750	13.492
Población	527.760	341.305	22.642	68.520	9.926	36.017	2.846	2.217	44.287
LAPRIDA									
Hogares	2.887	1.958	17	191	318	212	24	14	153
Población	9.249	6.433	55	596	909	669	84	51	452
LAS FLORES									
Hogares	7.046	4.467	321	669	488	591	23	18	469
Población	21.861	13.777	1.122	2.035	1.385	1.932	65	51	1.494
LEANDRO N. ALEM									
Hogares	5.031	3.457	47	466	389	398	28	32	214
Población	16.488	11.104	163	1.478	1.465	1.326	105	134	713
LINCOLN									
Hogares	12.496	8.144	665	1.034	917	998	50	58	630
Población	40.316	26.181	2.384	3.216	3.143	3.105	182	187	1.918
LOBERIA									
Hogares	5.379	2.968	51	414	835	443	25	23	620
Población	17.521	9.726	198	1.338	2.695	1.447	73	82	1.962
LOBOS									
Hogares	9.243	6.244	141	916	729	771	29	35	378
Población	30.621	20.515	543	3.124	2.517	2.479	103	84	1.256
LUJAN									
Hogares	22.185	15.195	386	2.145	992	1.795	131	84	1.457
Población	77.789	54.063	1.518	6.894	3.274	6.223	509	267	5.041

CUADRO V17-D: (Continuación)

División Político Administrativa	Total	Régimen de tenencia							
		Propietario de la vi- vienda y terreno	Propietario de la vi- vienda so- lamente	Inquilino o arrendata- rio	Ocupante por relación de dependencia	Ocupante por presta- mo, cesión o permiso	Ocupante de hecho	Otro	Ignor- ado
MAGDALENA									
Hogares Población	6.543 21.126	3.925 12.536	83 273	896 2.986	653 2.218	601 1.853	33 116	33 109	319 1.035
MAIPU									
Hogares Población	3.112 9.939	2.021 6.616	44 168	275 841	322 901	237 765	9 32	10 28	194 588
MAR CHIQUITA									
Hogares Población	4.361 14.742	2.473 8.500	53 203	455 1.591	454 1.399	505 1.689	13 39	13 25	395 1.296
MARCOS PAZ									
Hogares Población	7.612 28.866	4.925 19.103	110 454	465 1.599	726 2.652	781 2.926	26 108	32 101	547 1.923
MERCEDES									
Hogares Población	16.047 53.574	10.636 35.537	294 1.114	2.186 7.100	735 2.571	1.349 4.484	68 225	57 160	722 2.383
MONTE									
Hogares Población	4.509 15.042	2.659 8.915	60 220	423 1.428	644 2.222	456 1.416	17 51	22 63	228 727
MONTE HERMOSO									
Hogares Población	1.094 3.498	622 1.965	28 89	166 539	56 145	165 583	5 24	6 17	46 136
NAVARRO									
Hogares Población	3.945 13.686	2.312 7.893	101 430	341 1.115	451 1.746	488 1.635	16 56	14 51	222 760

CUADRO V17-D: (Continuación)

División Político Administrativa	Total	Régimen de tenencia						Ignorado
		Propietario de la vi- vienda y terreno	Propietario de la vi- vienda so- lamente	Inquilino o arrendata- rio	Ocupante por relación de dependencia	Ocupante por presta- mo, cesión o permiso	Ocupante de hecho	
NECOCHEA								
Hogares Población	25.497 83.326	16.475 54.768	380 1.174	3.569 11.149	939 2.797	2.363 7.694	133 460	109 1.529 340 4.944
9 DE JULIO								
Hogares Población	13.660 43.776	9.725 31.462	117 370	1.304 4.078	788 2.566	1.133 3.536	45 106	39 509 109 1.549
OLAVARRIA								
Hogares Población	29.063 96.052	20.141 67.825	437 1.555	3.498 11.056	1.314 3.878	2.201 7.133	117 364	96 1.259 263 3.978
PATAGONES								
Hogares Población	8.162 27.122	4.624 15.764	404 1.527	1.053 3.287	735 1.950	720 2.361	50 169	59 517 160 1.904
PEHUAJO								
Hogares Población	11.842 37.961	8.157 26.325	176 623	1.184 3.650	659 2.011	1.000 3.260	62 198	46 558 136 1.758
PELEGRINI								
Hogares Población	1.790 5.771	1.184 3.886	23 63	125 393	175 549	125 385	8 28	20 130 61 406
PERGAMINO								
Hogares Población	28.449 94.050	20.303 67.620	582 2.379	3.134 9.701	838 2.652	2.115 6.925	108 396	76 1.293 253 4.124
PILA								
Hogares Población	942 2.939	459 1.425	8 28	40 117	278 890	79 205	3 7	20 55 73 194

CUADRO V17-D: (Continuación)

División	Total	Régimen de tenencia						Ocupante de hecho	Otro	Igno- rado
		Propietario de la vi- vienda y terreno	Propietario de la vi- vienda so- lamente	Inquilino o arrendata- rio	Ocupante por relación de dependencia	Ocupante por presta- mo, cesión o permiso				
PILAR										
Hogares	32.622	20.292	1.509	2.789	1.733	3.387	365	128	2.419	
Población	129.680	82.340	6.789	10.005	6.012	13.245	1.480	465	9.344	
PINAMAR										
Hogares	3.058	1.501	58	495	331	458	19	14	182	
Población	10.185	5.372	180	1.564	945	1.479	37	44	564	
PUAN										
Hogares	5.976	4.304	55	553	414	415	31	19	185	
Población	17.337	12.592	147	1.628	1.229	1.104	83	53	501	
RAMALLO										
Hogares	7.577	5.067	277	647	311	769	40	31	435	
Población	26.681	18.098	1.193	2.168	976	2.484	162	103	1.497	
RAUCH										
Hogares	4.292	2.582	274	371	422	342	27	24	250	
Población	13.698	8.250	986	1.163	1.315	1.095	67	61	761	
RIVADAVIA										
Hogares	4.479	2.885	162	371	429	344	17	15	256	
Población	14.892	9.647	627	1.193	1.444	1.078	39	49	815	
ROJAS										
Hogares	7.037	4.785	114	624	382	653	46	27	406	
Población	22.498	15.224	414	2.021	1.275	2.055	124	78	1.307	
ROQUE PEREZ										
Hogares	3.096	2.113	133	205	210	279	9	5	142	
Población	9.559	6.658	449	580	664	766	18	6	418	

CUADRO V17-D: (Continuación)

División Politico Administrativa	Total	Régimen de tenencia						
		Propietario de la vi- vienda y terreno	Propietario de la vi- vienda so- lamente	Inquilino o arrendata- rio	Ocupante por relación de dependencia	Ocupante por presta- mo, cesión o permiso	Ocupante de hecho	Ignor- ado
SAAVEDRA								
Hogares	6.234	4.487	37	679	426	337	30	206
Población	19.184	14.022	95	1.992	1.345	944	91	608
SALADILLO								
Hogares	8.248	5.962	132	648	411	622	47	402
Población	25.992	19.071	491	1.933	1.236	1.782	156	1.261
SALTO								
Hogares	8.535	6.058	248	713	406	743	39	295
Población	27.656	19.554	1.019	2.258	1.159	2.370	116	1.088
SALLIQUELO								
Hogares	2.544	1.875	10	238	118	168	6	127
Población	8.367	6.212	45	778	407	510	20	391
SAN ANDRES DE GILES								
Hogares	5.333	3.296	94	419	723	562	20	201
Población	17.941	10.863	402	1.430	2.653	1.865	59	613
SAN ANTONIO DE ARECO								
Hogares	5.418	3.608	99	502	428	473	27	247
Población	18.560	12.376	393	1.728	1.490	1.599	106	751
SAN CAYETANO								
Hogares	2.748	1.847	38	233	275	243	10	91
Población	8.634	5.729	117	815	853	771	35	286
SAN NICOLAS								
Hogares	35.858	25.121	900	3.832	764	2.710	175	2.235
Población	131.480	93.876	3.457	12.676	2.743	9.513	646	413 8.156

CUADRO V17-D: (Continuación)

División Político Administrativa	Total	Régimen de tenencia						Ocupante de hecho	Otro	Igno- rado	
		Propietario de la vi- vienda y terreno	Propietario de la vi- vienda so- lamente	Inquilino o arrendata- rio	Ocupante por relación de dependencia	Ocupante por presta- mo, cesión o permiso					
SAN PEDRO											
Hogares Población	14.045 48.541	8.139 27.520	1.149 4.854	1.542 5.075	627 2.136	1.571 5.585	83 281	41 123	893 2.967		
SAN VICENTE											
Hogares Población	19.093 74.585	12.841 50.568	515 2.153	1.237 4.588	603 2.075	2.195 8.619	183 836	68 235	1.451 5.511		
SUIPACHA											
Hogares Población	2.390 7.962	1.466 4.892	45 217	232 751	306 1.008	226 690	10 32	11 37	94 335		
TANDIL											
Hogares Población	30.332 100.232	20.095 67.633	441 1.624	4.589 14.324	1.427 4.685	2.337 7.550	86 288	81 260	1.276 3.868		
TAPALQUE											
Hogares Población	2.515 8.043	1.511 4.892	91 344	132 418	391 1.216	217 659	16 45	11 26	146 443		
TOROILLO											
Hogares Población	401 1.428	177 625	26 96	27 100	77 258	57 214	8 38	6 23	23 74		
TORNQUIST											
Hogares Población	3.440 10.633	2.077 6.563	27 75	408 1.291	424 1.233	254 783	17 40	26 80	207 568		
TRENQUE LAUQUEN											
Hogares Población	10.409 35.063	7.292 24.615	176 727	920 2.983	718 2.442	864 2.812	61 195	28 73	350 1.216		

CUADRO V17-D: (Continuación)

División Político Administrativa	Total	Régimen de tenencia						
		Propietario de la vi- vienda y terreno	Propietario de la vi- vienda so- lamente	Inquilino o arrendata- rio	Ocupante por relación de dependencia	Ocupante por presta- mo, cesión o permiso	Ocupante de hecho	Ignor- ado
TRES ARROYOS								
Hogares	17.871	12.663	150	1.896	633	1.294	64	52
Población	56.115	39.887	444	5.757	1.881	4.294	224	133
TRES LOMAS								
Hogares	2.389	1.704	42	212	148	181	9	84
Población	7.519	5.459	159	653	457	483	22	31
25 DE MAYO								
Hogares	10.690	6.905	336	972	805	970	62	43
Población	33.917	21.625	1.347	3.007	2.528	3.121	244	145
VILLA GESELL								
Hogares	4.742	2.446	189	767	283	709	31	19
Población	15.731	8.493	643	2.400	794	2.232	88	47
VILLARINO								
Hogares	7.213	3.961	220	818	1.003	748	41	76
Población	24.270	13.750	849	2.758	2.951	2.530	103	300
ZARATE								
Hogares	24.680	13.991	990	2.252	665	2.061	237	76
Población	90.184	51.642	4.163	7.680	2.406	7.580	968	258

•

CUADROS DE TOTAL

POBLACION

CUADRO P1: POBLACION TOTAL POR SEXO, INDICE DE MASCULINIDAD Y DENSIDAD DE POBLACION SEGUN DIVISION POLITICO ADMINISTRATIVA

División Político Administrativa	Población			Índice de mascu- linidad	Superficie en km ² (1)	Densidad de Población (hab/km ²)
	Total	Varones	Mujeres			
TOTAL PROVINCIA	12.594.974	6.168.076	6.426.898	96,0	307.571	41,0
19 PARTIDOS GRAN B.S.A.S.	7.969.324	3.888.329	4.080.995	95,3	3.680	2.165,6
ADOLFO ALSINA	18.077	9.041	9.036	100,1	5.875	3,1
ADOLFO GONZALEZ CHAVES	12.747	6.382	6.365	100,3	3.780	3,4
ALBERTI	10.627	5.248	5.379	97,6	1.130	9,4
AYACUCHO	19.634	9.754	9.880	98,7	6.785	2,9
AZUL	62.271	30.692	31.579	97,2	6.615	9,4
BAHIA BLANCA	272.191	130.801	141.390	92,5	2.300	118,3
BALCARCE	41.194	20.861	20.333	102,6	4.120	10,0
BARADERO	28.500	14.164	14.336	98,8	1.514	18,8
BARTOLOME MITRE	24.593	12.167	12.426	97,9	1.183	20,8
BENITO JUAREZ	20.350	10.130	10.220	99,1	5.285	3,9
BERISSO	74.761	36.516	38.245	95,5	135	553,8
BOLIVAR	32.757	15.943	16.814	94,8	5.027	6,5
BRAGADO	40.442	19.765	20.677	95,6	2.230	18,1
BRANDSEN	18.424	9.179	9.245	99,3	1.130	16,3
CAMPANA	71.464	35.596	35.868	99,2	982	72,8

(1) Fuente: INSTITUTO GEOGRAFICO MILITAR.

CUADRO P1: (Continuación)

División Político Administrativa	Población			Índice de masculi- nidad	Superficie en km ² (1)	Densidad de Población (hab/km ²)
	Total	Varones	Mujeres			
CAÑUELAS	30.900	15.580	15.320	101,7	1.200	25,8
CAPITAN SARMIENTO	11.392	5.710	5.682	100,5	617	18,5
CARLOS CASARES	20.126	9.989	10.137	98,5	2.446	8,2
CARLOS TEJEDOR	12.229	6.270	5.959	105,2	3.933	3,1
CARMEN DE ARECO	12.581	6.363	6.218	102,3	1.080	11,7
CASTELLI	7.025	3.507	3.518	99,7	2.100	3,4
COLON	21.192	10.467	10.725	97,6	1.022	20,7
CORONEL DE MARINA LEONARDO ROSALES	59.543	30.784	28.759	107,0	1.312	45,4
CORONEL DORREGO	17.741	8.738	9.003	97,1	5.818	3,1
CORONEL PRINGLES	22.905	11.387	11.518	98,9	5.245	4,4
CORONEL SUAREZ	35.710	17.837	17.873	99,8	5.985	6,0
CHACABUCO	43.650	21.516	22.134	97,2	2.290	19,1
CHASCOMUS	35.174	17.408	17.766	98,0	4.225	8,3
CHIVILCOY	57.479	27.592	29.887	92,3	2.075	27,7
DAIREAUX	14.694	7.388	7.306	101,1	3.820	3,9
DOLORES	24.306	11.873	12.433	95,5	1.980	12,3
ENSENADA	48.237	24.047	24.190	99,4	101	477,6

(1) Fuente: INSTITUTO GEOGRAFICO MILITAR.

CUADRO P1: (Continuación)

División Político Administrativa	Población			Índice de mascu- linidad	Superficie en km ² (1)	Densidad de Población (hab/km ²)
	Total	Varones	Mujeres			
ESCOBAR	128.421	64.131	64.290	99,8	277	463,6
EXALTACION DE LA CRUZ	17.072	8.753	8.319	105,2	662	25,8
FLORENTINO AMEGHINO	7.516	3.849	3.667	105,0	1.825	4,1
GENERAL ALVARADO	30.385	15.412	14.973	102,9	1.677	18,1
GENERAL ALVEAR	8.241	4.173	4.068	102,6	3.432	2,4
GENERAL ARENALES	15.102	7.696	7.406	103,9	1.522	9,9
GENERAL BELGRANO	13.941	6.756	7.185	94,0	1.870	7,5
GENERAL GUIDO	2.857	1.486	1.371	108,4	2.340	1,2
GENERAL JUAN MADARIAGA	16.923	8.295	8.628	96,1	2.964	5,7
GENERAL LA MADRID	10.641	5.427	5.214	104,1	4.800	2,2
GENERAL LAS HERAS	10.987	5.466	5.521	99,0	760	14,5
GENERAL LAVALLE	3.046	1.653	1.393	118,7	2.649	1,2
GENERAL PAZ	9.338	4.697	4.641	101,2	1.240	7,5
GENERAL PINTO	11.610	5.886	5.724	102,8	2.545	4,6
GENERAL PUEYREDON	532.845	256.408	276.437	92,8	1.460	365,0
GENERAL RODRIGUEZ	48.383	24.295	24.088	100,9	360	134,4
GENERAL VIAMONTE	17.744	8.816	8.928	98,7	2.150	8,3

(1) Fuente: INSTITUTO GEOGRAFICO MILITAR.

CUADRO P1: (Continuación)

División Político Administrativa	Población			Índice de mascu- linidad	Superficie en km ² (1)	Densidad de Población (hab/km ²)
	Total	Varones	Mujeres			
GENERAL VILLEGAS	27.494	13.982	13.512	103,5	7.265	3,8
GUAMINI	12.284	6.220	6.064	102,6	4.840	2,5
HIPOLITO YRIGOYEN	9.038	4.525	4.513	100,3	1.663	5,4
JUNIN	84.295	40.563	43.732	92,8	2.260	37,3
LA COSTA	38.603	19.502	19.101	102,1	226	170,8
LA PLATA	541.905	262.224	279.681	93,8	926	585,2
LAPRIDA	9.322	4.642	4.680	99,2	3.440	2,7
LAS FLORES	21.980	10.762	11.218	95,9	3.350	6,6
LEANDRO N. ALEM	16.553	8.138	8.415	96,7	1.600	10,4
LINCOLN	40.592	20.092	20.500	98,0	5.772	7,0
LOBERIA	17.647	9.247	8.400	110,1	4.755	3,7
LOBOS	30.788	15.029	15.759	95,4	1.740	17,7
LUJAN	80.645	40.064	40.581	98,7	800	100,8
MAGDALENA	22.409	11.885	10.524	112,9	3.490	6,4
MAIPU	10.042	4.828	5.214	92,6	2.640	3,8
MAR CHIQUITA	14.884	7.538	7.346	102,6	3.116	4,8
MARCOS PAZ	29.104	14.674	14.430	101,7	470	61,9

(1) Fuente: INSTITUTO GEOGRAFICO MILITAR.

CUADRO P1: (Continuación)

División Político Administrativa	Población			Índice de masculi- nidad	Superficie en km ² (1)	Densidad de Población (hab/km ²)
	Total	Varones	Mujeres			
MERCEDES	55.613	27.604	28.009	98,6	1.050	53,0
MONTE	15.479	7.750	7.729	100,3	1.890	8,2
MONTE HERMOSO	3.605	1.872	1.733	108,0	230	15,7
NAVARRO	13.764	6.838	6.926	98,7	1.630	8,4
NECOCHEA	84.581	41.215	43.366	95,0	4.455	19,0
9 DE JULIO	44.021	21.662	22.359	96,9	4.230	10,4
OLAVARRIA	98.014	48.515	49.499	98,0	7.715	12,7
PATAGONES	27.469	14.122	13.347	105,8	13.600	2,0
PEHUJO	38.151	18.848	19.303	97,6	4.560	8,4
PELEGRINI	5.797	2.973	2.824	105,3	1.853	3,1
PERGAMINO	94.592	45.633	48.959	93,2	2.950	32,1
PILA	2.969	1.571	1.398	112,4	3.493	0,9
PILAR	130.187	65.556	64.631	101,4	352	369,9
PINAMAR	10.316	5.320	4.996	106,5	63	163,8
PUAN	17.617	8.840	8.777	100,7	6.385	2,8
RAMALLO	26.868	13.573	13.295	102,1	1.040	25,8
RAUCH	13.909	6.909	7.000	98,7	4.300	3,2

(1) Fuente: INSTITUTO GEOGRAFICO MILITAR.

CUADRO P1: (Continuación)

División Político Administrativa	Población			Índice de masculi- nidad	Superficie en km ² (1)	Densidad de población (hab/km ²)
	Total	Varones	Mujeres			
RIVADAVIA	14.996	7.630	7.366	103,6	3.940	3,8
ROJAS	22.690	11.250	11.440	98,3	2.050	11,1
ROQUE PEREZ	9.639	4.824	4.815	100,2	1.600	6,0
SAAVEDRA	19.407	9.644	9.763	98,8	3.500	5,5
SALADILLO	26.200	12.785	13.415	95,3	2.736	9,6
SALTO	27.878	14.020	13.858	101,2	1.630	17,1
SALLIQUELO	8.445	4.253	4.192	101,5	797	10,6
SAN ANDRES DE GILES	18.302	9.255	9.047	102,3	1.135	16,1
SAN ANTONIO DE ARECO	18.848	9.255	9.593	96,5	852	22,1
SAN CAYETANO	8.687	4.392	4.295	102,3	3.004	2,9
SAN NICOLAS	132.918	65.975	66.943	98,6	680	195,5
SAN PEDRO	48.851	24.529	24.322	100,9	1.322	37,0
SAN VICENTE	74.866	37.327	37.539	99,4	740	101,2
SUIPACHA	8.038	4.069	3.969	102,5	950	8,5
TANDIL	101.228	49.246	51.982	94,7	4.935	20,5
TAPALQUE	8.111	4.069	4.042	100,7	4.172	1,9
TORDILLO	1.444	777	667	116,5	1.330	1,1

(1) Fuente: INSTITUTO GEOGRAFICO MILITAR.

CUADRO P1: (Continuación)

División Político Administrativa	Población			Índice de masculi- nidad	Superficie en km² (1)	Densidad de Población (hab./km²)
	Total	Varones	Mujeres			
TORNQUIST	10.742	5.587	5.155	108,4	4.183	2,6
TRENQUE LAUQUEN	35.289	17.627	17.662	99,8	5.500	6,4
TRES ARROYOS	56.679	27.411	29.268	93,7	5.861	9,7
TRES LOMAS	7.596	3.863	3.733	103,5	1.270	6,0
25 DE MAYO	34.252	16.870	17.382	97,1	4.795	7,1
VILLA GESELL	16.012	7.960	8.052	98,9	285	56,2
VILLARINO	24.427	12.876	11.551	111,5	11.400	2,1
ZARATE	91.600	45.643	45.957	99,3	1.202	76,2

(1) Fuente: INSTITUTO GEOGRAFICO MILITAR.

CUADRO P2: POBLACION TOTAL POR SEXO SEGUN EDAD

Edad	Población		
	Total	Varones	Mujeres
TOTAL	12.594.974	6.168.076	6.426.898
0-4	1.212.335	614.021	598.314
0	246.719	124.954	121.765
1	220.311	112.026	108.285
2	247.381	125.134	122.247
3	246.922	124.648	122.274
4	251.002	127.259	123.743
5-9	1.190.378	601.896	588.482
5	239.510	120.946	118.564
6	229.430	115.941	113.489
7	232.026	117.964	114.062
8	240.507	121.752	118.755
9	248.905	125.293	123.612
10-14	1.240.384	625.910	614.474
10	246.078	125.094	120.984
11	253.753	128.414	125.339
12	251.023	127.076	123.947
13	246.594	123.507	123.087
14	242.936	121.819	121.117
15-19	1.085.909	542.554	543.355
15	229.505	113.523	115.982
16	223.188	112.239	110.949
17	211.982	106.306	105.676
18	213.386	107.592	105.794
19	207.848	102.894	104.954
20-24	948.676	474.151	474.525
20	205.626	102.112	103.514
21	196.233	97.918	98.315
22	184.858	92.221	92.637
23	184.280	93.036	91.244
24	177.679	88.864	88.815
Edad	Población		
	Total	Varones	Mujeres
25-29	880.144	437.658	442.486
25	177.423	88.241	89.182
26	175.251	86.739	88.512
27	175.303	87.549	87.754
28	182.199	90.735	91.464
29	169.968	84.394	85.574
30-34	859.373	427.073	432.300
30	181.629	90.358	91.271
31	166.824	82.638	84.186
32	170.092	84.186	85.906
33	173.520	86.678	86.842
34	167.308	83.213	84.095
35-39	834.670	410.029	424.641
35	171.663	84.069	87.594
36	168.322	82.084	86.238
37	163.772	80.659	83.113
38	168.832	83.000	85.832
39	162.081	80.217	81.864
40-44	793.997	392.817	401.180
40	174.056	84.911	89.145
41	154.448	77.063	77.385
42	165.708	82.040	83.668
43	158.069	78.908	79.161
44	141.716	69.895	71.821
45-49	686.327	339.794	346.533
45	151.917	74.999	76.918
46	144.304	71.438	72.866
47	135.706	67.463	68.243
48	131.228	64.262	66.966
49	123.172	61.632	61.540

CUADRO P2: (Continuación)

Edad	Población		
	Total	Varones	Mujeres
50-54	609.780	296.332	313.448
50	134.984	64.790	70.194
51	117.394	58.118	59.276
52	122.520	59.654	62.866
53	119.613	58.269	61.344
54	115.269	55.501	59.768
55-59	563.110	271.134	291.976
55	114.979	55.035	59.944
56	115.705	55.873	59.832
57	107.878	51.703	56.175
58	113.460	54.069	59.391
59	111.088	54.454	56.634
60-64	539.273	248.170	291.103
60	122.474	55.763	66.711
61	101.644	47.241	54.403
62	108.886	50.681	58.205
63	105.574	48.915	56.659
64	100.695	45.570	55.125
65-69	439.482	200.071	239.411
65	103.197	47.398	55.799
66	90.067	40.870	49.197
67	86.618	40.128	46.490
68	85.347	37.821	47.526
69	74.253	33.854	40.399
70-74	305.746	131.481	174.265
70	78.680	33.641	45.039
71	60.889	27.212	33.677
72	60.108	25.531	34.577
73	54.743	23.504	31.239
74	51.326	21.593	29.733
Edad	Población		
	Total	Varones	Mujeres
75-79	216.554	87.071	129.483
75	51.097	21.149	29.948
76	48.082	19.194	28.888
77	42.433	16.933	25.500
78	40.976	16.113	24.863
79	33.966	13.682	20.284
80-84	120.814	44.799	76.015
80	33.471	12.624	20.847
81	25.253	9.663	15.590
82	23.587	8.835	14.752
83	20.855	7.448	13.407
84	17.648	6.229	11.419
85-89	49.744	17.373	32.371
85	14.517	5.220	9.297
86	12.189	4.266	7.923
87	9.784	3.389	6.395
88	7.376	2.526	4.850
89	5.878	1.972	3.906
90-94	14.817	4.624	10.193
90	4.827	1.467	3.360
91	3.730	1.105	2.625
92	2.353	739	1.614
93	2.467	819	1.648
94	1.440	494	946
95 y más	3.461	1.118	2.343
95	1.050	344	706
96	719	213	506
97	418	110	308
98	290	87	203
99 y más	984	364	620

CUADRO P3: POBLACION TOTAL POR LUGAR DE NACIMIENTO SEGUN SEXO Y EDAD

Sexo y edad	Población total	Lugar de nacimiento						Ignora- do
		En el país		En el extranjero				
		Total	En esta provincia	En otra provincia	Total	En país límitrofe	En otro país	
TOTAL	12.594.974	11.796.986	8.414.327	3.382.659	789.193	344.721	444.472	8.795
0-4	1.212.335	1.207.902	1.087.924	119.978	3.770	2.636	1.134	663
5-9	1.190.378	1.177.741	1.028.968	148.773	12.401	10.118	2.283	236
10-14	1.240.384	1.224.893	1.026.644	198.249	15.298	12.176	3.122	193
15-19	1.085.909	1.065.398	856.977	208.421	20.272	16.594	3.678	239
20-24	948.676	917.343	679.562	237.781	30.961	26.424	4.537	372
25-29	880.144	841.580	575.181	266.399	38.182	33.420	4.762	382
30-34	859.373	815.799	519.735	296.064	43.159	36.458	6.701	415
35-39	834.670	781.848	459.132	322.716	52.428	40.833	11.595	394
40-44	793.997	712.856	394.219	318.637	80.696	40.784	39.912	445
45-49	686.327	613.231	327.728	285.503	72.696	35.536	37.160	400
50-54	609.780	544.206	289.970	254.236	65.131	27.929	37.202	443
55-59	563.110	500.479	278.077	222.402	61.996	19.703	42.293	635
60-64	539.273	469.143	277.669	191.474	69.532	16.556	52.976	598
65-69	439.482	361.934	228.580	133.354	76.924	10.912	66.012	624
70-74	305.746	255.550	169.078	86.472	49.539	6.852	42.687	657
75-79	216.554	175.891	121.165	54.726	39.941	4.118	35.823	722
80-84	120.814	87.576	62.387	25.189	32.594	2.170	30.424	644
85-89	49.744	31.552	22.582	8.970	17.723	1.067	16.656	469
90-94	14.817	9.698	7.103	2.595	4.906	321	4.585	213
95 y más	3.461	2.366	1.646	720	1.044	114	930	51

CUADRO P3: (Continuación)

Sexo y edad	Población total	Lugar de nacimiento						Ignora- do	
		En el país		En el extranjero					
		Total	En esta provincia	En otra provincia	Total	En país límitrofe	En otro país		
VARONES		6.168.076	5.791.081	4.153.375	1.637.706	372.509	162.372	210.137	4.486
0-4	614.021	611.769	551.298	60.471	1.854	1.310	544	398	
5-9	601.896	595.550	520.815	74.735	6.232	5.094	1.138	114	
10-14	625.910	618.374	519.326	99.048	7.431	5.885	1.546	105	
15-19	542.554	532.996	429.971	103.025	9.433	7.674	1.759	125	
20-24	474.151	459.646	340.143	119.503	14.290	12.026	2.264	215	
25-29	437.658	419.987	286.853	133.134	17.428	15.238	2.190	243	
30-34	427.073	407.317	259.348	147.969	19.501	16.381	3.120	255	
35-39	410.029	385.537	228.185	157.352	24.251	18.652	5.599	241	
40-44	392.817	352.668	196.659	156.009	39.864	19.979	19.885	285	
45-49	339.794	303.159	163.042	140.117	36.360	17.811	18.549	275	
50-54	296.332	263.959	141.679	122.280	32.105	14.019	18.086	268	
55-59	271.134	240.353	133.564	106.789	30.381	9.782	20.599	400	
60-64	248.170	215.428	128.055	87.373	32.398	7.735	24.663	344	
65-69	200.071	162.664	103.022	59.642	37.104	5.058	32.046	303	
70-74	131.481	108.218	71.944	36.274	22.989	2.951	20.038	274	
75-79	87.071	69.476	48.014	21.462	17.371	1.517	15.854	224	
80-84	44.799	30.788	22.035	8.753	13.816	771	13.045	195	
85-89	17.373	9.842	7.055	2.787	7.388	345	7.043	143	
90-94	4.624	2.647	1.870	777	1.914	105	1.809	63	
95 y más	1.118	703	497	206	399	39	360	16	

CUADRO P3: (Continuación)

Sexo y edad	Población total	Lugar de nacimiento						Ignora- do
		En el país		En el extranjero				
		Total	En esta provincia	En otra provincia	Total	En país límitrofe	En otro país	
MUJERES	6.426.898	6.005.905	4.260.952	1.744.953	416.684	182.349	234.335	4.309
0-4	598.314	596.133	536.626	59.507	1.916	1.326	590	265
5-9	588.482	582.191	508.153	74.038	6.169	5.024	1.145	122
10-14	614.474	606.519	507.318	99.201	7.867	6.291	1.576	88
15-19	543.355	532.402	427.006	105.396	10.839	8.920	1.919	114
20-24	474.525	457.697	339.419	118.278	16.671	14.398	2.273	157
25-29	442.486	421.593	288.328	133.265	20.754	18.182	2.572	139
30-34	432.300	408.482	260.387	148.095	23.658	20.077	3.581	160
35-39	424.641	396.311	230.947	165.364	28.177	22.181	5.996	153
40-44	401.180	360.188	197.560	162.628	40.832	20.805	20.027	160
45-49	346.533	310.072	164.686	145.386	36.336	17.725	18.611	125
50-54	313.448	280.247	148.291	131.956	33.026	13.910	19.116	175
55-59	291.976	260.126	144.513	115.613	31.615	9.921	21.694	235
60-64	291.103	253.715	149.614	104.101	37.134	8.821	28.313	254
65-69	239.411	199.270	125.558	73.712	39.820	5.854	33.966	321
70-74	174.265	147.332	97.134	50.198	26.550	3.901	22.649	383
75-79	129.483	106.415	73.151	33.264	22.570	2.601	19.969	498
80-84	76.015	56.788	40.352	16.436	18.778	1.399	17.379	449
85-89	32.371	21.710	15.527	6.183	10.335	722	9.613	326
90-94	10.193	7.051	5.233	1.818	2.992	216	2.776	150
95 y más	2.343	1.663	1.149	514	645	75	570	35

CUADRO P4: POBLACION DE 3 AÑOS Y MAS POR ASISTENCIA ESCOLAR SEGUN SEXO Y EDAD

Sexo y edad	Población de 3 años y más	Asistencia escolar					
		Asiste		No asiste pero asistió		Nunca asistió	Ignorado
		Total	Establec. público	Establec. privado			
TOTAL	11.880.563	3.454.915	2.555.381	899.534	7.850.033	418.929	156.686
3-4	497.924	253.850	152.779	101.071	7.531	166.761	69.782
5-9	1.190.378	1.130.459	818.523	311.936	12.820	34.054	13.045
10-14	1.240.384	1.136.119	863.767	272.352	93.362	4.018	6.885
15-19	1.085.909	555.979	407.047	148.932	520.270	4.932	4.728
20-24	948.676	202.085	164.989	37.096	734.858	6.554	5.179
25-29	880.144	73.021	61.031	11.990	794.385	7.792	4.946
30-34	859.373	30.170	24.930	5.240	814.191	9.593	5.419
35-39	834.670	18.963	15.871	3.092	798.363	12.323	5.021
40-44	793.997	15.430	12.861	2.569	758.341	15.121	5.105
45-49	686.327	9.733	8.346	1.387	656.408	15.738	4.448
50-54	609.780	7.709	6.546	1.163	580.419	16.888	4.764
55-59	563.110	5.746	4.967	779	533.009	18.731	5.624
60-64	539.273	5.341	4.588	753	507.348	21.881	4.703
65-69	439.482	4.057	3.586	471	408.770	22.547	4.108
70-74	305.746	2.789	2.507	282	278.711	20.385	3.861
75-79	216.554	1.646	1.448	198	192.981	18.674	3.253
80-84	120.814	1.111	970	141	103.119	13.728	2.856
85 y más	68.022	707	625	82	55.147	9.209	2.959

CUADRO P4: (Continuación)

Sexo y edad	Población de 3 años y más	Asistencia escolar						
		Asiste			No asiste pero asistió	Nunca asistió	Ignorado	
		Total	Establec. público	Establec. privado				
		VARONES		5.805.962	1.715.792	1.300.286	415.506	3.817.414
3-4	251.907	126.233	76.600	49.633	3.580	86.178	35.916	
5-9	601.896	571.497	418.119	153.378	6.000	17.712	6.687	
10-14	625.910	573.397	450.637	122.760	46.729	2.216	3.568	
15-19	542.554	262.673	203.367	59.306	274.826	2.706	2.349	
20-24	474.151	96.055	79.205	16.850	372.055	3.416	2.625	
25-29	437.658	39.566	33.041	6.525	391.356	4.176	2.560	
30-34	427.073	15.161	12.618	2.543	404.016	4.963	2.933	
35-39	410.029	8.508	7.182	1.326	393.112	5.883	2.526	
40-44	392.817	6.524	5.486	1.038	376.392	7.246	2.655	
45-49	339.794	4.012	3.469	543	326.120	7.360	2.302	
50-54	296.332	3.356	2.858	498	283.274	7.359	2.343	
55-59	271.134	2.503	2.156	347	257.476	7.680	3.475	
60-64	248.170	2.182	1.857	325	235.415	8.426	2.147	
65-69	200.071	1.595	1.420	175	188.317	8.355	1.804	
70-74	131.481	1.170	1.058	112	121.491	7.323	1.497	
75-79	87.071	652	576	76	78.971	6.328	1.120	
80-84	44.799	426	385	41	39.021	4.429	923	
85 y más	23.115	282	252	30	19.263	2.749	821	

CUADRO P4: (Continuación)

Sexo y edad	Población de 3 años y más	Asistencia escolar					
		Total	Asiste		No asiste pero asistió	Nunca asistió	Ignorado
			Establec. público	Establec. privado			
MUJERES	6.074.601	1.739.123	1.255.095	484.028	4.032.619	224.424	78.435
3-4	246.017	127.617	76.179	51.438	3.951	80.583	33.866
5-9	588.482	558.962	400.404	158.558	6.820	16.342	6.358
10-14	614.474	562.722	413.130	149.592	46.633	1.802	3.317
15-19	543.355	293.306	203.680	89.626	245.444	2.226	2.379
20-24	474.525	106.030	85.784	20.246	362.803	3.138	2.554
25-29	442.486	33.455	27.990	5.465	403.029	3.616	2.386
30-34	432.300	15.009	12.312	2.697	410.175	4.630	2.486
35-39	424.641	10.455	8.689	1.766	405.251	6.440	2.495
40-44	401.180	8.906	7.375	1.531	381.949	7.875	2.450
45-49	346.533	5.721	4.877	844	330.288	8.378	2.146
50-54	313.448	4.353	3.688	665	297.145	9.529	2.421
55-59	291.976	3.243	2.811	432	275.533	11.051	2.149
60-64	291.103	3.159	2.731	428	271.933	13.455	2.556
65-69	239.411	2.462	2.166	296	220.453	14.192	2.304
70-74	174.265	1.619	1.449	170	157.220	13.062	2.364
75-79	129.483	994	872	122	114.010	12.346	2.133
80-84	76.015	685	585	100	64.098	9.299	1.933
85 y más	44.907	425	373	52	35.884	6.460	2.138

CUADRO P5: POBLACION DE 3 AÑOS Y MAS POR ASISTENCIA ESCOLAR SEGUN LUGAR DE NACIMIENTO Y SEXO

Lugar de nacimiento y sexo	Población de 3 años y más	Asistencia escolar					
		Asiste		No asiste pero asistió		Nunca asistió Ignorado	
		Total	Establec. público	Establec. privado	asistió		
TOTAL	11.880.563	3.454.915	2.595.381	899.534	7.850.033	418.929	156.686
EN EL PAIS	11.084.770	3.404.553	2.515.206	889.347	7.156.817	379.164	144.236
.En esta provincia	7.768.881	2.854.443	2.125.541	728.902	4.539.633	261.161	113.644
.En otra provincia	3.315.889	550.110	389.665	160.445	2.617.184	118.003	30.592
EN EL EXTRANJERO	787.401	49.732	39.648	10.084	690.146	39.151	8.372
.En país limítrofe	343.480	35.004	29.775	5.229	292.599	12.661	3.216
.En otro país	443.921	14.728	9.873	4.855	397.547	26.490	5.156
IGNORADO	8.392	630	527	103	3.070	614	4.078
VARONES	5.805.962	1.715.792	1.300.286	415.506	3.817.414	194.505	78.251
EN EL PAIS	5.430.107	1.690.796	1.280.184	410.612	3.484.959	181.629	72.723
.En esta provincia	3.826.128	1.416.164	1.081.053	335.111	2.221.133	131.016	57.815
.En otra provincia	1.603.979	274.632	199.131	75.501	1.263.826	50.613	14.908
EN EL EXTRANJERO	371.618	24.626	19.786	4.840	330.875	12.524	3.593
.En país limítrofe	161.752	17.171	14.709	2.462	138.753	4.296	1.532
.En otro país	209.866	7.455	5.077	2.378	192.122	8.228	2.061
IGNORADO	4.237	370	316	54	1.580	352	1.935
MUJERES	6.074.601	1.739.123	1.255.095	484.028	4.032.619	224.424	78.435
EN EL PAIS	5.654.663	1.713.757	1.235.022	478.735	3.671.858	197.535	71.513
.En esta provincia	3.942.753	1.438.279	1.044.488	393.791	2.318.500	130.145	55.829
.En otra provincia	1.711.910	275.478	190.534	84.944	1.353.358	67.390	15.684
EN EL EXTRANJERO	415.783	25.106	19.862	5.244	359.271	26.627	4.779
.En país limítrofe	181.728	17.833	15.066	2.767	153.846	8.365	1.684
.En otro país	234.055	7.273	4.796	2.477	205.425	18.262	3.095
IGNORADO	4.155	260	211	49	1.490	262	2.143

CUADRO P6: POBLACION DE 3 AÑOS Y MAS, TOTAL Y LA QUE ASISTE A UN ESTABLECIMIENTO EDUCACIONAL POR NIVEL DE EDUCACION SEGUN SEXO Y EDAD

Sexo y edad	Población de 3 años y más	Asiste						
		Total	Nivel de educación				Igno- rado	
			Jardín o preesc.	Primario	Secundario	Terciario		Univer- sitario
TOTAL	11.880.563	3.454.915	431.770	1.835.554	850.521	120.641	214.205	2.224
3-4	497.924	253.850	253.850	-	-	-	-	-
3	246.922	95.347	95.347	-	-	-	-	-
4	251.002	158.503	158.503	-	-	-	-	-
5-9	1.190.378	1.130.459	177.920	952.339	-	-	-	200
5	239.510	200.136	175.753	24.326	-	-	-	57
6	229.430	222.862	2.167	220.666	-	-	-	29
7	232.026	226.972	-	226.940	-	-	-	32
8	240.507	236.153	-	236.108	-	-	-	45
9	248.905	244.336	-	244.299	-	-	-	37
10-14	1.240.384	1.136.119	-	802.826	333.087	-	-	206
10	246.078	240.904	-	240.827	-	-	-	77
11	253.753	247.242	-	247.183	-	-	-	59
12	251.023	242.468	-	225.357	17.041	-	-	70
13	246.594	216.780	-	62.329	154.451	-	-	-
14	242.936	188.725	-	27.130	161.595	-	-	-
15-19	1.085.909	555.979	-	21.692	445.776	33.492	54.640	379
15	229.505	156.642	-	9.903	146.739	-	-	-
16	223.188	132.806	-	4.732	127.462	349	170	93
17	211.982	111.306	-	2.819	103.580	2.005	2.806	96
18	213.386	85.788	-	2.236	45.727	13.662	24.058	105
19	207.848	69.437	-	2.002	22.268	17.476	27.606	85
20-24	948.676	202.085	-	7.769	37.009	55.998	100.969	340
20	205.626	58.016	-	1.694	13.443	17.081	25.701	97
21	196.233	47.932	-	1.798	8.776	14.083	23.208	67
22	184.858	38.098	-	1.465	6.136	10.394	20.028	75
23	184.280	32.122	-	1.385	4.774	8.199	17.714	50
24	177.679	25.917	-	1.427	3.880	6.241	14.318	51

CUADRO P8: (Continuación)

Sexo y edad	Población de 3 años y más	Asiste						
		Total	Nivel de educación				Univer- sitario	Igno- rado
			Jardín o preesc.	Primario	Secundario	Terciario		
25-29	880.144	73.021	-	6.849	13.139	16.253	36.534	246
25	177.423	20.565	-	1.360	3.259	4.729	11.159	58
26	175.251	16.774	-	1.358	2.840	3.891	8.633	52
27	175.303	13.844	-	1.382	2.579	3.063	6.771	49
28	182.199	12.220	-	1.443	2.424	2.552	5.752	49
29	169.968	9.618	-	1.306	2.037	2.018	4.219	38
30-34	859.373	30.170	-	5.648	6.410	6.429	11.523	160
30	181.629	7.897	-	1.138	1.533	1.743	3.441	42
31	166.824	6.533	-	1.209	1.346	1.395	2.542	41
32	170.092	5.686	-	1.073	1.280	1.210	2.091	32
33	173.520	5.292	-	1.137	1.190	1.096	1.840	29
34	167.308	4.762	-	1.091	1.061	985	1.609	16
35-39	834.670	18.963	-	5.653	4.531	3.568	5.076	135
35	171.663	4.576	-	1.222	998	930	1.400	26
36	168.322	4.016	-	1.103	959	735	1.196	23
37	163.772	3.648	-	1.090	885	696	942	35
38	168.832	3.609	-	1.182	867	661	869	30
39	162.081	3.114	-	1.056	822	546	669	21
40-44	793.997	15.430	-	6.721	3.741	2.292	2.567	109
45-49	686.327	9.733	-	5.065	2.205	1.121	1.228	114
50-54	609.780	7.709	-	4.836	1.569	609	619	76
55-59	563.110	5.746	-	4.060	943	299	369	75
60-64	539.273	5.341	-	3.952	820	239	276	54
65 y más	1.150.618	10.310	-	8.144	1.291	341	404	130

CUADRO P6: (Continuación)

Sexo y edad	Población de 3 años y más	Asiste							
		Total	Nivel de educación				Univer-sitario	Igno-rado	
			Jardín o preesc.	Primario	Secundario	Terciario			
VARONES		5.805.962	1.715.792	215.956	935.359	415.704	36.595	111.030	1.148
3-4	251.907	126.233	126.233	-	-	-	-	-	-
3	124.648	46.854	46.854	-	-	-	-	-	-
4	127.259	79.379	79.379	-	-	-	-	-	-
5-9	601.896	571.497	89.723	481.667	-	-	-	-	107
5	120.946	100.900	88.608	12.264	-	-	-	-	28
6	115.941	112.517	1.115	111.386	-	-	-	-	16
7	117.964	115.539	-	115.525	-	-	-	-	14
8	121.752	119.544	-	119.516	-	-	-	-	28
9	125.293	122.997	-	122.976	-	-	-	-	21
10-14	625.910	573.397	-	413.661	159.621	-	-	-	115
10	125.094	122.419	-	122.376	-	-	-	-	43
11	128.414	125.254	-	125.222	-	-	-	-	32
12	127.076	122.730	-	114.652	8.038	-	-	-	40
13	123.507	109.040	-	35.378	73.662	-	-	-	-
14	121.819	93.954	-	16.033	77.921	-	-	-	-
15-19	542.554	262.673	-	12.675	218.438	7.838	23.513	209	-
15	113.523	75.292	-	5.860	69.432	-	-	-	-
16	112.239	63.236	-	2.728	60.230	147	80	51	-
17	106.306	52.264	-	1.650	48.972	515	1.067	58	-
18	107.592	40.536	-	1.273	26.821	2.990	9.394	40	-
19	102.894	31.345	-	1.164	12.983	4.186	12.972	200	-
20-24	474.151	96.055	-	4.256	21.590	17.262	52.747	200	-
20	102.112	25.985	-	946	7.834	4.392	12.757	56	-
21	97.918	22.278	-	963	5.214	4.179	11.885	37	-
22	92.221	18.219	-	803	3.574	3.409	10.387	46	-
23	93.036	16.278	-	800	2.771	2.946	9.728	33	-
24	88.864	13.295	-	744	2.197	2.336	7.990	28	-

CUADRO P6: (Continuación)

Sexo y edad	Población de 3 años y mas	Asiste						
		Total	Nivel de educación				Ignor ado	
			Jardín o preesc	Primario	Secundario	Terciario		Univer sitario
25-29	437.658	39.566	-	3.548	7.006	6.429	22.453	130
25	88.241	10.876	-	704	1.762	1.825	6.556	29
26	86.739	9.218	-	704	1.540	1.578	5.368	28
27	87.549	7.585	-	733	1.374	1.183	4.267	28
28	90.735	6.696	-	748	1.263	1.038	3.618	29
29	84.394	5.191	-	659	1.067	805	2.644	16
30-34	427.073	15.161	-	2.848	2.959	2.422	6.852	80
30	90.358	4.207	-	577	784	689	2.133	24
31	82.638	3.353	-	620	613	542	1.560	18
32	84.186	2.869	-	536	590	459	1.265	19
33	86.678	2.518	-	596	521	377	1.009	15
34	83.213	2.214	-	519	451	355	885	4
35-39	410.029	8.508	-	2.719	1.806	1.185	2.728	70
35	84.069	2.070	-	543	418	318	774	17
36	82.084	1.786	-	516	385	229	645	11
37	80.659	1.628	-	536	351	237	486	18
38	83.000	1.611	-	578	335	225	457	16
39	80.217	1.413	-	546	317	176	366	8
40-44	392.817	6.524	-	3.138	1.419	689	1.233	45
45-49	339.794	4.012	-	2.234	831	306	586	55
50-54	296.332	3.356	-	2.203	638	165	317	33
55-59	271.134	2.503	-	1.750	409	107	199	38
60-64	248.170	2.182	-	1.542	375	82	158	25
65 y más	486.537	4.125	-	3.118	612	110	244	41

CUADRO P6: (Continuación)

Sexo y edad	Población de 3 años y más	Asiste						
		Total	Nivel de educación					Ignorad
			Jardín o preesc.	Primario	Secundario	Terciario	Univer-sitario	
25-29	442.486	33.455	-	3.301	6.133	9.824	14.081	116
25	89.182	9.689	-	656	1.497	2.904	4.603	29
26	88.512	7.556	-	654	1.300	2.313	3.265	24
27	87.754	6.259	-	649	1.205	1.880	2.504	21
28	91.464	5.524	-	695	1.161	1.514	2.134	20
29	85.574	4.427	-	647	970	1.213	1.575	22
30-34	432.300	15.009	-	2.800	3.451	4.007	4.671	80
30	91.271	3.690	-	561	749	1.054	1.308	18
31	84.186	3.180	-	589	733	853	982	23
32	85.906	2.817	-	537	690	751	826	13
33	86.842	2.774	-	541	669	719	831	14
34	84.095	2.548	-	572	610	630	724	12
35-39	424.641	10.455	-	2.934	2.725	2.383	2.348	65
35	87.594	2.506	-	679	580	612	626	9
36	86.238	2.230	-	587	574	506	551	12
37	83.113	2.020	-	554	534	459	456	17
38	85.832	1.998	-	604	532	436	412	14
39	81.864	1.701	-	510	505	370	303	13
40-44	401.180	8.906	-	3.583	2.322	1.603	1.334	64
45-49	346.533	5.721	-	2.831	1.374	815	642	59
50-54	313.448	4.353	-	2.633	931	444	302	43
55-59	291.976	3.243	-	2.310	534	192	170	37
60-64	291.103	3.159	-	2.410	445	157	118	29
65 y más	664.081	6.185	-	5.026	679	231	160	89

CUADRO P7: POBLACION DE 3 AÑOS Y MAS, TOTAL Y LA QUE NO ASISTE PERO ASISTIO A ALGUN ESTABLECIMIENTO EDUCACIONAL POR NIVEL DE EDUCACION ALCANZADO SEGUN SEXO Y EDAD

Sexo y edad	Población de 3 años y más	No asiste pero asistió										
		Total	Nivel de educación alcanzado								Universitario	Ignoraro- do
			Jardín o preesc.	Primario		Secundario		Terciario				
				Incom.	Completo	Incom.	Completo	Incom.	Completo			
TOTAL	11.880.563	7.850.033	10.071	1.529.651	3.364.790	1.204.286	1.042.716	84.124	236.918	141.451	212.838	23.188
3-4	497.924	7.531	7.531	-	-	-	-	-	-	-	-	-
5-9	1.190.378	12.820	2.540	10.180	-	-	-	-	-	-	-	100
10-14	1.240.384	93.362	-	19.795	62.519	10.961	-	-	-	-	-	87
15-19	1.085.909	520.270	-	47.916	260.833	149.329	56.547	1.757	1.146	1.833	358	551
20-24	948.676	734.858	-	51.619	286.974	180.703	152.656	12.565	27.455	14.971	6.960	955
25-29	880.144	794.385	-	65.018	305.558	166.714	142.832	15.520	49.024	19.705	28.998	1.016
30-34	859.373	814.191	-	85.605	308.638	156.022	147.212	14.412	41.973	22.035	37.107	1.187
35-39	834.670	798.363	-	108.220	321.660	133.841	122.292	13.630	32.684	26.348	38.435	1.253
40-44	793.997	758.341	-	131.896	318.738	112.477	108.383	9.451	26.439	18.350	31.196	1.411
45-49	686.327	656.408	-	137.846	288.586	87.849	82.029	5.910	18.046	12.391	22.354	1.397
50-54	609.780	580.419	-	141.455	265.611	66.395	66.682	3.961	11.408	9.238	14.190	1.479
55-59	563.110	533.009	-	153.045	250.569	47.857	51.522	2.702	8.524	6.630	10.462	1.698
60-64	539.273	507.348	-	166.012	237.447	36.385	43.513	1.848	7.477	4.340	8.449	1.877
65-69	439.482	408.770	-	149.776	186.309	25.053	30.409	1.176	5.344	2.754	6.024	1.925
70-74	305.746	278.711	-	111.369	123.424	15.060	17.638	627	3.292	1.556	3.817	1.928
75-79	216.554	192.981	-	82.770	81.601	9.286	11.338	339	2.197	806	2.548	2.096
80-84	120.814	103.119	-	44.398	43.267	4.382	6.004	141	1.196	330	1.282	2.119
85 y más	68.022	55.147	-	22.731	23.056	1.972	3.659	85	713	164	658	2.109

Nota: En la columna de IGNORADO se incluyen los casos de ignorado en nivel e ignorado en completó o no el nivel.

CUADRO P7: (Continuación)

Sexo y edad	Población de 3 años y más	No asiste pero asistió										
		Total	Nivel de educación alcanzado								Universitario Completo	Ignora- do
			Jardín o preesc.	Primario		Secundario		Terciario				
				Incom.	Completo	Incom.	Completo	Incom.	Completo			
VARONES												
	5.805.962	3.817.414	4.804	705.410	1.636.311	666.269	482.668	39.312	60.074	86.484	124.896	11.186
3-4	251.907	3.580	3.580	-	-	-	-	-	-	-	-	-
5-9	601.896	6.000	1.224	4.718	-	-	-	-	-	-	-	58
10-14	625.910	46.729	-	10.333	30.944	5.403	-	-	-	-	-	49
15-19	542.554	274.826	-	26.177	141.559	79.515	25.563	466	351	787	114	294
20-24	474.151	372.055	-	26.739	153.672	97.949	75.433	3.869	4.017	7.507	2.323	546
25-29	437.658	391.356	-	32.377	160.125	89.549	67.565	5.973	9.835	11.700	13.596	636
30-34	427.073	404.016	-	42.913	158.956	84.946	66.634	6.594	10.594	13.041	19.588	750
35-39	410.029	393.112	-	53.253	160.731	72.414	53.511	6.974	8.591	15.636	21.253	749
40-44	392.817	376.392	-	65.764	156.271	63.104	47.375	5.115	7.272	11.503	19.097	891
45-49	339.794	326.120	-	68.271	139.025	50.466	36.231	3.417	5.198	8.004	14.680	828
50-54	296.332	283.274	-	65.980	123.986	40.051	30.475	2.450	3.624	6.124	9.740	844
55-59	271.134	257.476	-	69.705	115.992	28.866	25.001	1.740	3.171	4.655	7.443	903
60-64	248.170	235.415	-	71.607	105.738	21.600	22.022	1.216	2.903	3.216	6.200	913
65-69	200.071	188.317	-	64.408	82.805	15.060	15.581	767	2.108	2.137	4.571	880
70-74	131.481	121.491	-	45.882	51.796	8.916	8.477	394	1.162	1.181	2.900	783
75-79	87.071	78.971	-	32.547	31.807	5.242	5.130	214	702	639	1.936	754
80-84	44.799	39.021	-	16.729	15.204	2.283	2.448	87	378	241	977	674
85 y más	23.115	19.263	-	8.007	7.700	905	1.222	36	168	113	478	634

Nota: En la columna de IGNORADO se incluyen los casos de ignorado en nivel e ignorado en completó o no el nivel.

CUADRO P7: (Continuación)

Sexo y edad	Población de 3 años y más	No asiste pero asistió											
		Total	Nivel de educación alcanzado								Universitario		Ignora- do
			Jardín o preesc.	Primario		Secundario		Terciario					
				Incom.	Completo	Incom.	Completo	Incom.	Completo	Incom.	Completo		
MUJERES	6.074.601	4.032.619	5.267	824.241	1.728.479	538.017	560.048	44.812	176.844	54.967	87.942	12.002	
3-4	246.017	3.951	3.951	-	-	-	-	-	-	-	-	-	
5-9	588.482	6.820	1.316	5.462	-	-	-	-	-	-	-	42	
10-14	614.474	46.633	-	9.462	31.575	5.558	-	-	-	-	-	38	
15-19	543.355	245.444	-	21.739	119.274	69.814	30.984	1.291	795	1.046	244	257	
20-24	474.525	362.803	-	24.880	133.302	82.754	77.223	8.696	23.438	7.464	4.637	409	
25-29	442.486	403.029	-	32.641	145.433	77.165	75.267	9.547	39.189	8.005	15.402	380	
30-34	432.300	410.175	-	42.692	149.682	71.076	80.578	7.818	31.379	8.994	17.519	437	
35-39	424.641	405.251	-	54.967	160.929	61.427	68.781	6.656	24.093	10.712	17.182	504	
40-44	401.180	381.949	-	66.132	162.467	49.373	61.008	4.336	19.167	6.847	12.099	520	
45-49	346.533	330.288	-	69.575	149.561	37.383	45.798	2.493	12.848	4.387	7.674	569	
50-54	313.448	297.145	-	75.475	141.625	26.344	36.207	1.511	7.784	3.114	4.450	635	
55-59	291.976	275.533	-	83.340	134.577	18.991	26.521	962	5.353	1.975	3.019	795	
60-64	291.103	271.933	-	94.405	131.709	14.785	21.491	632	4.574	1.124	2.249	964	
65-69	239.411	220.453	-	85.368	103.504	9.993	14.828	409	3.236	617	1.453	1.045	
70-74	174.265	157.220	-	65.487	71.628	6.144	9.161	233	2.130	375	917	1.145	
75-79	129.483	114.010	-	50.223	49.794	4.044	6.208	125	1.495	167	612	1.342	
80-84	76.015	64.098	-	27.669	28.063	2.099	3.556	54	818	89	305	1.445	
85 y más	44.907	35.884	-	14.724	15.356	1.067	2.437	49	545	51	180	1.475	

Nota: En la columna de IGNORADO se incluyen los casos de ignorado en nivel e ignorado en completó o no el nivel.

CUADRO P8: POBLACION DE 3 AÑOS Y MAS, TOTAL Y LA QUE NO ASISTE PERO ASISTIO A ALGUN ESTABLECIMIENTO EDUCACIONAL POR NIVEL DE EDUCACION ALCANZADO SEGUN LUGAR DE NACIMIENTO Y SEXO

Lugar de nacimiento y sexo	Población de 3 años y más	No asiste pero asistió											
		Total	Jardín o preesc.	Primario		Secundario		Terciario		Universitario		Ignorado	
				Incom.	Completo	Incom.	Completo	Incom.	Completo	Incom.	Completo		
TOTAL													
Varones	5.805.962	3.817.414	4.804	705.410	1.636.311	666.269	482.668	39.312	60.074	86.484	124.896	11.186	
Mujeres	6.074.601	4.032.619	5.267	824.241	1.728.479	538.017	560.048	44.812	176.844	54.967	87.942	12.002	
EN EL PAIS													
Varones	5.430.107	3.484.959	4.737	632.590	1.490.081	617.483	443.566	36.605	55.880	80.400	115.297	8.320	
Mujeres	5.654.663	3.671.858	5.160	728.388	1.559.889	500.454	521.080	42.791	170.621	51.787	83.324	8.364	
EN ESTA PROVINCIA													
Varones	7.768.881	4.539.633	8.428	699.528	1.911.047	756.553	697.592	56.588	167.952	92.749	140.028	9.168	
Mujeres	3.826.128	2.221.133	4.097	327.479	940.397	422.877	321.437	25.789	38.267	56.313	79.954	4.523	
	3.942.753	2.318.500	4.331	372.049	970.650	333.676	376.155	30.799	129.685	36.436	60.074	4.645	
EN OTRA PROVINCIA													
Varones	3.315.889	2.617.184	1.469	661.450	1.138.923	361.384	267.054	22.808	58.549	39.438	58.593	7.516	
Mujeres	1.603.979	1.263.826	640	305.111	549.684	194.606	122.129	10.816	17.613	24.087	35.343	3.797	
	1.711.910	1.353.358	829	356.339	589.239	166.778	144.925	11.992	40.936	15.351	23.250	3.719	
EN EL EXTERIOR													
	787.401	690.146	159	168.122	313.830	86.206	77.874	4.718	10.365	9.252	14.171	5.449	
Varones	371.618	330.875	59	72.524	145.682	48.704	39.007	2.701	4.182	6.076	9.567	2.373	
Mujeres	415.783	359.271	100	95.598	168.148	37.502	38.867	2.017	6.183	3.176	4.604	3.076	
EN PAIS LIMITROFE													
Varones	343.480	292.599	122	68.164	125.439	51.442	33.798	2.182	3.527	3.506	3.192	1.227	
Mujeres	161.752	138.753	46	31.060	58.084	26.980	15.837	1.101	1.144	2.058	1.833	610	
	181.728	153.846	76	37.104	67.355	24.462	17.961	1.081	2.383	1.448	1.359	617	
EN OTRO PAIS													
Varones	443.921	397.547	37	99.958	188.391	34.764	44.076	2.536	6.838	5.746	10.979	4.222	
Mujeres	209.866	192.122	13	41.464	87.598	21.724	23.170	1.600	3.038	4.018	7.734	1.763	
	234.055	205.425	24	58.494	100.793	13.040	20.906	936	3.800	1.728	3.245	2.459	
IGNORADO													
	8.392	3.070	15	551	990	143	196	10	52	12	46	1.055	

Nota: En la columna de IGNORADO se incluyen los casos de ignorado en nivel e ignorado en completó o no el nivel.

CUADRO P9: POBLACION EN HOGARES PARTICULARES POR PARENTESCO O RELACION CON EL JEFE DEL HOGAR SEGUN EDAD Y SEXO DEL JEFE Y EDAD DE LOS MIEMBROS DEL HOGAR

Edad del jefe y edad de los miembros del hogar	Parentesco o relación con el jefe del hogar									
	Población en hogares particulares	Jefe/a	Cónyuge o pareja	Hijo/a hijastro/a	Padre/ madre suegro/a suegra	Yerno/ nuera	Nieto/ nieta	Otros familiares	Serv. domést. y sus famil.	Otros no familiares
TOTAL										
JEFES: 14 A 24 AÑOS										
Miembros del hogar										
0-14	133.366	709	209	119.336	-	52	199	11.807	38	1.016
15-24	237.584	137.115	71.175	1.579	3	268	8	17.378	106	9.952
25-44	30.098	-	18.978	261	3.839	122	-	4.499	50	2.349
45-64	4.880	-	544	37	2.808	22	-	1.025	26	418
65 y más	2.139	-	195	3	495	12	-	1.225	12	197
JEFES: 25 A 44 AÑOS										
Miembros del hogar										
0-14	5.840.186	1.402.515	1.146.697	2.941.135	110.436	11.584	22.708	156.803	5.776	42.532
15-24	2.553.603	-	217	2.491.246	-	614	22.485	31.618	434	6.989
25-44	633.376	-	116.654	442.687	1	7.328	215	50.671	2.932	12.888
45-64	2.469.087	1.402.515	978.886	7.103	8.212	2.852	7	52.376	1.590	15.546
65 y más	138.536	-	49.592	91	71.040	437	1	11.988	688	4.699
	45.584	-	1.348	8	31.183	353	-	10.150	132	2.410
JEFES: 45 A 64 AÑOS										
Miembros del hogar										
0-14	4.648.596	1.309.497	905.529	1.916.454	101.082	68.598	185.917	115.563	5.529	40.427
15-24	829.779	-	66	636.480	-	249	171.405	15.456	410	5.713
25-44	1.036.508	-	3.208	959.770	1	27.910	13.990	19.696	1.745	10.188
45-64	628.401	-	230.929	319.031	3.190	38.516	520	24.343	1.634	10.238
65 y más	2.020.099	1.309.497	644.767	1.166	14.983	1.312	2	38.004	1.357	9.011
	133.809	-	26.559	7	82.908	611	-	18.064	383	5.277
JEFES: 65 Y MAS										
Miembros del hogar										
0-14	1.585.167	685.859	338.311	291.631	11.150	35.172	128.355	69.467	4.621	20.601
15-24	116.131	-	20	25.695	-	19	79.689	8.075	378	2.255
25-44	101.305	-	535	47.882	1	3.623	40.065	5.155	722	3.322
45-64	212.646	-	5.647	162.639	394	23.139	8.509	7.236	951	4.131
65 y más	217.370	-	134.003	53.506	818	7.607	92	14.961	1.656	4.727
	937.715	685.859	198.106	1.909	9.937	784	-	34.040	914	6.166

CUADRO P9: (Continuación)

Edad del jefe y edad de los miembros del hogar	Parentesco o relación con el jefe del hogar									
	Población en hogares particulares	Jefe varón	Cónyuge o pareja	Hijo/a hijastro/a	Padre/ madre suegro/ suegra	Verno/ nuera	Nieto/ nieta	Otros familiares	Serv. domést. y sus famil.	Otros no familiares
TOTAL EN HOGARES CON JEFE VARON										
JEFES: 14 A 24 AÑOS										
Miembros del hogar										
0-14	112.485	423	180	102.965	-	47	147	7.943	31	749
15-24	204.361	114.286	69.206	1.421	3	199	8	12.651	67	6.520
25-44	25.476	-	16.658	225	3.171	83	-	3.524	37	1.778
45-64	4.061	-	465	31	2.350	21	-	824	18	352
65 y más	1.728	-	185	3	390	12	-	991	8	139
JEFES: 25 A 44 AÑOS										
Miembros del hogar										
0-14	5.258.197	1.236.240	1.115.761	2.619.877	95.254	8.290	15.438	128.999	4.733	33.605
15-24	2.306.030	-	148	2.258.628	-	544	15.230	25.693	324	5.463
25-44	530.855	-	115.163	355.951	-	5.046	202	41.945	2.443	10.105
45-64	2.261.907	1.236.240	954.842	5.204	7.117	1.964	5	42.922	1.294	12.319
65 y más	120.797	-	44.407	86	61.563	403	1	9.836	573	3.928
	38.608	-	1.201	8	26.574	333	-	8.603	99	1.790
JEFES: 45 A 64 AÑOS										
Miembros del hogar										
0-14	3.888.572	1.031.642	880.360	1.612.184	82.376	47.364	118.467	82.814	4.588	28.777
15-24	706.418	-	48	579.064	-	203	111.660	11.134	312	3.997
25-44	864.654	-	2.816	811.328	-	20.492	6.541	14.409	1.500	7.568
45-64	502.382	-	226.653	221.164	2.573	25.301	265	17.557	1.395	7.474
65 y más	1.707.887	1.031.642	627.541	622	12.529	802	1	27.024	1.094	6.632
	107.231	-	23.302	6	67.274	566	-	12.690	287	3.106
JEFES: 65 Y MAS										
Miembros del hogar										
0-14	1.097.670	425.208	330.662	191.350	8.716	22.279	72.305	34.932	2.132	10.086
15-24	74.799	-	15	19.614	-	12	50.278	3.541	186	1.153
25-44	68.525	-	450	41.518	-	2.717	19.117	2.675	347	1.701
45-64	139.808	-	4.936	109.928	295	15.364	2.885	3.649	481	2.270
65 y más	167.874	-	132.096	19.862	606	3.827	25	8.345	775	2.338
	646.664	425.208	193.165	428	7.815	359	-	16.722	343	2.624

CUADRO P9: (Continuación)

Edad del jefe y edad de los miembros del hogar	Parentesco o relación con el jefe del hogar									
	Población en hogares particulares	Jefa mujer	Cónyuge o pareja	Hijo/a hijastro/a	Padre/ madre/ suegra	Yerno/ nuera	Nieto/ nieta	Otros familiares	Serv. domést. y sus famil.	Otros no familiares
TOTAL EN HOGARES CON JEFA MUJER										
JEFES: 14 A 24 AÑOS										
Miembros del hogar										
0-14	20.881	286	29	16.371	-	5	52	3.864	7	267
15-24	33.223	22.829	1.969	158	-	69	-	4.727	39	3.432
25-44	4.622	-	2.320	36	668	39	-	975	13	571
45-64	819	-	79	6	458	1	-	201	8	66
65 y más	411	-	10	-	105	-	-	234	4	58
JEFES: 25 A 44 AÑOS										
Miembros del hogar										
0-14	581.989	166.275	30.936	321.258	15.182	3.294	7.270	27.804	1.043	8.927
15-24	247.573	-	69	232.618	-	70	7.255	5.925	110	1.526
25-44	102.521	-	1.491	86.736	1	2.282	13	8.726	489	2.783
45-64	207.180	166.275	24.044	1.899	1.095	888	2	9.454	296	3.227
65 y más	17.739	-	5.185	5	9.477	34	-	2.152	115	771
	6.976	-	147	-	4.609	20	-	1.547	33	620
JEFES: 45 A 64 AÑOS										
Miembros del hogar										
0-14	760.024	277.855	25.169	304.270	18.706	21.234	67.450	32.749	941	11.650
15-24	123.361	-	18	57.416	-	46	59.745	4.322	98	1.716
25-44	171.854	-	392	148.442	1	7.418	7.449	5.287	245	2.620
45-64	126.019	-	4.276	97.867	617	13.215	255	6.786	239	2.764
65 y más	312.212	277.855	17.226	544	2.454	510	1	10.980	263	2.379
	26.578	-	3.257	1	15.634	45	-	5.374	96	2.171
JEFES: 65 Y MAS										
Miembros del hogar										
0-14	487.497	260.651	7.649	100.281	2.434	12.893	56.050	34.535	2.489	10.515
15-24	41.332	-	5	6.081	-	7	29.411	4.534	192	1.102
25-44	32.780	-	85	6.364	1	906	20.948	2.480	375	1.621
45-64	72.838	-	711	52.711	99	7.775	5.624	3.587	470	1.861
65 y más	49.496	-	1.907	33.644	212	3.780	67	6.616	881	2.389
	291.051	260.651	4.941	1.481	2.122	425	-	17.318	571	3.542

CUADRO P11: HOGARES PARTICULARES POR CANTIDAD DE PERSONAS EN EL HOGAR SEGUN SEXO DEL JEFE Y TIPO DE HOGAR

Sexo del jefe y tipo del hogar (1)	Hogares particu- lares	Cantidad de personas en el hogar									
		1	2	3	4	5	6	7	8	9	10 y más
TOTAL											
3.535.695	438.935	751.242	678.814	717.584	473.819	280.139	93.005	48.317	25.042	28.798	
441.564	438.935	2.257	286	62	15	8	1	-	-	-	
1. HOGAR UNIPERSONAL											
3.066.696	-	729.704	674.018	715.735	473.102	279.407	92.904	48.246	24.986	28.594	
2. HOGAR MULTIPERSONAL FAMILIAR											
2.1. HOGAR NUCLEAR											
2.365.609	-	649.059	550.218	579.499	329.240	165.544	48.351	22.987	11.005	9.706	
2.1.1. HOGAR NUCLEAR COMPLETO											
2.1.1.1. Hogar nuclear completo de pareja sola	2.060.708	-	500.728	467.977	538.906	311.122	155.568	45.377	21.524	10.342	9.164
2.1.1.2. Hogar nuclear completo de pareja e hijos	501.811	-	500.728	913	143	19	7	1	-	-	-
1.558.897	-	-	467.064	538.763	311.103	155.561	45.376	21.524	10.342	9.164	
304.901	-	148.331	82.241	40.593	18.118	9.976	2.974	1.463	663	542	
2.1.2. HOGAR NUCLEAR INCOMPLETO											
643.468	-	80.645	112.032	124.020	132.757	103.619	40.064	22.197	12.252	15.882	
2.2. HOGAR EXTENDIDO											
2.2.1. HOGAR NUCLEAR COMPLETO CON OTROS FAMILIARES	385.138	-	52.270	78.360	100.262	82.185	32.098	17.688	9.793	12.482	
2.2.1.1. Hogar nuclear completo de pareja sola con otros familiares	67.495	-	52.270	10.175	3.118	1.369	319	143	60	41	
2.2.1.2. Hogar nuclear completo de pareja e hijos con otros familiares	317.643	-	-	68.185	97.144	80.816	31.779	17.545	9.733	12.441	
2.2.2. HOGAR NUCLEAR INCOMPLETO CON OTROS FAMILIARES	138.980	-	36.789	37.295	28.593	19.313	7.276	4.201	2.306	3.207	
2.2.3. HOGAR SIN NUCLEO FAMILIAR CON OTROS FAMILIARES	119.350	-	80.645	22.973	8.365	3.902	2.121	690	308	153	193

(1) Esta clasificación excluye a los empleados del servicio doméstico y sus familiares.

CUADRO P11: (Continuación)

Sexo del jefe y tipo del hogar (1)	Hogares particu- lares	Cantidad de personas en el hogar								
		1	2	3	4	5	6	7	8	9 y más
2.3.HOGAR COMPUESTO	57.619	-	-	11.768	12.216	11.105	10.244	4.489	3.062	1.729 3.006
2.3.1.HOGAR NUCLEAR COMPLETO CON OTROS NO FAMILIARES (con o sin otros familiares)	35.792	-	-	4.916	6.855	7.623	7.554	3.254	2.299	1.270 2.021
2.3.1.1.Hogar nuclear completo de pareja sola con otros no familiares (con o sin otros familiares)	7.979	-	-	4.916	1.789	695	355	93	54	21 56
2.3.1.2.Hogar nuclear completo de pareja e hijos con otros no familiares (con o sin otros familiares)	27.813	-	-	-	5.066	6.928	7.199	3.161	2.245	1.249 1.965
2.3.2.HOGAR NUCLEAR INCOMPLETO CON OTROS NO FAMILIARES (con o sin otros familiares)	16.113	-	-	3.958	3.991	2.839	2.269	1.096	672	417 871
2.3.3.HOGAR SIN NUCLEO FAMILIAR CON OTROS NO FAMILIARES (con otros familiares)	5.714	-	-	2.894	1.370	643	421	139	91	42 114
3.HOGAR MULTIPERSONAL NO FAMILIAR (jefes y otros no familiares)	27.435	-	19.281	4.510	1.787	702	724	100	71	56 204

(1) Esta clasificación excluye a los empleados del servicio doméstico y sus familiares.

CUADRO P11: (Continuación)

Sexo del jefe y tipo del hogar (1)	Hogares particu- lares	Cantidad de personas en el hogar									
		1	2	3	4	5	6	7	8	9	10 y más
JEFE VARON											
1. HOGAR UNIPERSONAL											
	2.807.799	193.980	566.119	556.983	640.262	427.905	250.691	82.658	42.592	21.903	24.706
	194.731	193.980	606	107	26	6	6	-	-	-	-
2. HOGAR MULTIPERSONAL FAMILIAR											
2.1. HOGAR NUCLEAR	2.597.049	-	554.679	554.029	639.029	427.443	250.261	82.605	42.537	21.867	24.599
2.1.1. HOGAR NUCLEAR COMPLETO	2.082.887	-	518.034	474.665	538.959	310.287	154.917	45.238	21.418	10.237	9.132
2.1.1.1. Hogar nuclear completo de pareja sola	2.007.594	-	484.329	456.358	527.190	304.157	151.541	44.167	20.908	10.027	8.917
2.1.1.2. Hogar nuclear completo de pareja e hijos	485.369	-	484.329	877	136	19	7	1	-	-	-
	1.522.225	-	-	455.481	527.054	304.138	151.534	44.166	20.908	10.027	8.917
2.1.2. HOGAR NUCLEAR INCOMPLETO	75.293	-	33.705	18.307	11.769	6.130	3.376	1.071	510	210	215
2.2. HOGAR EXTENDIDO	470.027	-	36.645	71.624	91.089	108.305	86.930	33.649	18.549	10.178	13.058
2.2.1. HOGAR NUCLEAR COMPLETO CON OTROS FAMILIARES	371.663	-	-	50.221	75.668	97.183	79.475	30.963	16.975	9.343	11.835
2.2.1.1. Hogar nuclear completo de pareja sola con otros familiares	64.571	-	-	50.221	9.664	2.908	1.270	283	134	54	37
2.2.1.2. Hogar nuclear completo de pareja e hijos con otros familiares	307.092	-	-	-	66.004	94.275	78.205	30.680	16.841	9.289	11.798
2.2.2. HOGAR NUCLEAR INCOMPLETO CON OTROS FAMILIARES	41.977	-	-	10.099	11.186	9.006	6.211	2.271	1.382	726	1.096
2.2.3. HOGAR SIN NUCLEO FAMILIAR CON OTROS FAMILIARES	56.387	-	36.645	11.304	4.235	2.116	1.244	415	192	109	127

(1) Esta clasificación excluye a los empleados del servicio doméstico y sus familiares.

CUADRO P11: (Continuación)

Sexo del jefe y tipo del hogar (1)	Hogares particu- lares	Cantidad de personas en el hogar									
		1	2	3	4	5	6	7	8	9	10 y más
2.3.HOGAR COMPUESTO	44.135	-	-	7.740	8.981	8.851	8.414	3.718	2.570	1.452	2.409
2.3.1.HOGAR NUCLEAR COMPLETO CON OTROS NO FAMILIARES	34.220	-	-	4.649	6.578	7.324	7.271	3.124	2.194	1.210	1.870
2.3.1.1.Hogar nuclear completo de pareja sola con otros no familiares (con o sin otros familiares)	7.506	-	-	4.649	1.680	656	324	86	48	16	47
2.3.1.2.Hogar nuclear completo de pareja e hijos con otros no familiares (con o sin otros familiares)	26.714	-	-	-	4.898	6.668	6.947	3.038	2.146	1.194	1.823
2.3.2.HOGAR NUCLEAR INCOMPLETO CON OTROS NO FAMILIARES (con o sin otros familiares)	6.625	-	-	1.504	1.599	1.139	883	506	318	214	462
2.3.3.HOGAR SIN NUCLEO FAMILIAR CON OTROS NO FAMILIARES (con otros familiares)	3.290	-	-	1.587	804	388	260	88	58	28	77
3.HOGAR MULTIPERSONAL NO FAMILIAR (Jefes y otros no familiares)	16.019	-	10.834	2.847	1.207	456	424	53	55	36	107

(1) Esta clasificación excluye a los empleados del servicio doméstico y sus familiares.

CUADRO P11: (Continuación)

Sexo del jefe y tipo del hogar (1)	Hogares particu- lares	Cantidad de personas en el hogar									
		1	2	3	4	5	6	7	8	9	10 y más
JEFE MUJER											
1. HOGAR UNIPERSONAL											
	727.896	244.955	185.123	121.831	77.322	45.914	29.448	10.347	5.725	3.139	4.092
	246.833	244.955	1.651	179	36	9	2	1	-	-	-
2. HOGAR MULTIPERSONAL FAMILIAR											
2.1. HOGAR NUCLEAR	469.647	-	175.025	119.989	76.706	45.659	29.146	10.299	5.709	3.119	3.995
2.1.1. HOGAR NUCLEAR COMPLETO	282.722	-	131.025	75.553	40.540	18.953	10.627	3.113	1.569	768	574
2.1.1.1. Hogar nuclear completo de pareja sola	53.114	-	16.399	11.619	11.716	6.965	4.027	1.210	616	315	247
2.1.1.2. Hogar nuclear completo de pareja e hijos	16.442	-	16.399	36	7	-	-	-	-	-	-
	36.672	-	-	11.583	11.709	6.965	4.027	1.210	616	315	247
2.1.2. HOGAR NUCLEAR INCOMPLETO	229.608	-	114.626	63.934	28.824	11.988	6.600	1.903	953	453	327
2.2. HOGAR EXTENDIDO	173.441	-	44.000	40.408	32.931	24.452	16.689	6.415	3.648	2.074	2.824 ^o
2.2.1. HOGAR NUCLEAR COMPLETO CON OTROS FAMILIARES	13.475	-	-	2.049	2.692	3.079	2.710	1.135	713	450	647
2.2.1.1. Hogar nuclear completo de pareja sola con otros familiares	2.924	-	-	2.049	511	210	99	36	9	6	4
2.2.1.2. Hogar nuclear completo de pareja e hijos con otros familiares	10.551	-	-	-	2.181	2.869	2.611	1.099	704	444	643
2.2.2. HOGAR NUCLEAR INCOMPLETO CON OTROS FAMILIARES	97.003	-	-	26.690	26.109	19.587	13.102	5.005	2.819	1.580	2.111
2.2.3. HOGAR SIN NUCLEO FAMILIAR CON OTROS FAMILIARES	62.963	-	44.000	11.669	4.130	1.786	877	275	116	44	66

(1) Esta clasificación excluye a los empleados del servicio doméstico y sus familiares.

CUADRO P11: (Continuación)

Sexo del jefe y tipo del hogar (1)	Hogares particu- lares	Cantidad de personas en el hogar									
		1	2	3	4	5	6	7	8	9	10 y más
2.3. HOGAR COMPUESTO	13.484	-	-	4.028	3.235	2.254	1.830	771	492	277	597
2.3.1. HOGAR NUCLEAR COMPLETO CON OTROS NO FAMILIARES											
(con o sin otros familiares)											
2.3.1.1. Hogar nuclear completo de pareja sola con otros no familiares (con o sin otros familiares)	1.572	-	-	267	277	299	283	130	105	60	151
2.3.1.2. Hogar nuclear completo de pareja e hijos con otros no familiares (con o sin otros familiares)	473	-	-	267	109	39	31	7	6	5	9
2.3.2. HOGAR NUCLEAR INCOMPLETO CON OTROS NO FAMILIARES (con o sin otros familiares)	1.099	-	-	-	168	260	252	123	99	55	142
2.3.3. HOGAR SIN NUCLEO FAMILIAR CON OTROS NO FAMILIARES (con otros familiares)	9.488	-	-	2.454	2.392	1.700	1.386	590	354	203	409
2.424	-	-	1.307	566	255	161	51	33	14	37	
3. HOGAR MULTIPERSONAL NO FAMILIAR (Jefes y otros no familiares)	11.416	-	8.447	1.663	580	246	300	47	16	20	97

(1) Esta clasificación excluye a los empleados del servicio doméstico y sus familiares.

CUADRO P12: POBLACION EN HOGARES PARTICULARES POR EDAD Y SEXO SEGUN TIPO DE HOGAR Y PARENTESCO
O RELACION CON EL JEFE DEL HOGAR

Tipo de hogar (1) y parentesco o relación con el jefe	Población en hogares particula- res	Edad y Sexo									
		Hasta 14 años		15-24 años		25-44 años		45-64 años		65 años y más	
		Varones	Mujeres	Varones	Mujeres	Varones	Mujeres	Varones	Mujeres	Varones	Mujeres
1. HOGAR UNIPERSONAL											
	12.482.016	1.836.511	1.796.368	996.294	1.012.479	1.648.806	1.691.426	1.146.016	1.234.869	474.832	644.415
TOTAL	444.685	192	214	13.433	6.523	53.767	22.238	73.004	77.105	54.688	143.521
-Jefe	441.564	88	74	13.372	6.126	53.695	21.712	72.927	76.050	54.649	142.871
-Servicio doméstico y sus familiares	3.121	104	140	61	397	72	526	77	1.055	39	650
2. HOGAR MULTIPERSONAL FAMILIAR											
	11.965.499	1.834.241	1.794.308	970.003	998.167	1.581.105	1.663.608	1.064.234	1.152.099	415.957	491.777
2.1. HOGAR NUCLEAR											
-Jefe	8.631.680	1.392.535	1.358.907	676.489	692.302	1.189.978	1.260.691	764.287	766.781	294.184	235.526
-Cónyuge	2.365.609	87	20	77.346	8.230	988.213	105.147	729.981	117.464	287.260	51.861
-Hijo/a	2.060.708	36	378	2.985	164.724	25.141	1.031.412	18.094	629.232	6.445	182.261
-Servicio domést. y sus familiares	4.195.853	1.392.202	1.358.060	596.015	515.538	176.418	121.671	16.058	18.456	435	1.000
	9.510	210	449	143	3.810	206	2.461	154	1.629	44	404
2.2. HOGAR EXTENDIDO											
-Jefe	3.025.349	400.137	394.745	258.641	273.288	349.272	364.966	271.622	358.411	111.956	242.311
-Cónyuge	643.468	228	175	17.731	5.614	169.756	33.198	206.551	76.264	75.761	58.190
-Hijo/a	385.138	11	75	776	20.386	5.733	154.809	5.908	162.508	1.643	33.289
-Padre/madre o Suegro/a	971.819	233.998	230.135	151.814	156.575	81.472	98.412	7.028	11.951	139	295
-Verno/nuera	224.491	-	-	2	4	4.375	10.807	17.770	69.726	17.958	103.849
-Nieta/o	112.620	350	533	13.170	24.819	37.815	25.181	6.156	2.895	684	1.017
-Otros familiares	327.337	134.666	131.236	28.577	24.016	5.109	3.643	39	51	-	-
-Servicio domést. y sus familiares	357.882	30.769	32.427	46.505	41.110	44.948	38.318	28.115	34.477	15.751	45.462
	2.594	115	164	66	764	64	598	55	539	20	209

(1) Esta clasificación excluye a los empleados del servicio doméstico y sus familiares.

CUADRO P12: (Continuación)

Tipo de hogar (1) y parentesco o relación con el jefe	Población en hogares particula- res	Edad y Sexo									
		Hasta 14 años		15-24 años		25-44 años		45-64 años		65 años y más	
		Varones	Mujeres	Varones	Mujeres	Varones	Mujeres	Varones	Mujeres	Varones	Mujeres
2.3. HOGAR COMPUESTO	308.470	41.569	40.656	34.873	32.577	41.855	37.951	28.325	26.907	9.817	13.940
-Jefe	57.619	15	10	2.341	781	18.971	4.426	17.641	5.505	5.167	2.762
-Cónyuge	35.792	1	11	117	2.584	846	16.499	737	12.427	214	2.356
-Hijo/a	102.764	29.637	28.725	16.709	15.267	5.961	5.100	557	750	20	38
-Padre/madre o Suegro/a	5.322	-	-	-	-	129	324	587	1.566	487	2.229
-Yerno/nuera	3.210	25	26	374	766	873	760	183	144	24	35
-Nieto/a	9.850	4.030	3.846	912	773	164	120	3	2	-	-
-Otros familiares	19.885	1.882	1.878	2.953	2.332	2.723	2.465	1.673	1.713	700	1.566
-Servicio doméstico y sus familiares	657	19	28	14	199	18	203	16	117	7	36
-Otros no famil.	73.371	5.960	6.132	11.453	9.875	12.170	8.054	6.928	4.683	3.198	4.918
3. HOGAR MULTIPERSONAL NO FAMILIAR	71.832	2.078	1.846	12.858	7.789	13.934	5.580	8.778	5.665	4.187	9.117

-Jefe
-Servicio doméstico
y sus familiares
-Otros no familiares

(1) Esta clasificación excluye a los empleados del servicio doméstico y sus familiares.

CUADRO P13-D: POBLACION DE 3 AÑOS Y MAS QUE ASISTE O NO ASISTE PERO ASISTIO A UN ESTABLECIMIENTO EDUCACIONAL POR NIVEL DE EDUCACION ALCANZADO Y COMPLETO O NO EL NIVEL

División Política Administrativa	Pobl. de 3 años y más que asiste o asistió	Nivel de educación alcanzado y completó o no el nivel										Ignora- do
		Jardín o preesc.	Primario		Secundario		Terciario		Universitario			
			Incom.	Completo	Incom.	Completo	Incom.	Completo	Incom.	Completo		
TOTAL	11.304.948	441.841	3.365.205	3.364.790	2.054.807	1.042.716	204.765	236.918	355.656	212.838	25.412	
Asiste	3.454.915	431.770	1.835.554	-	850.521	-	120.641	-	214.205	-	2.224	
No asiste pero asistió	7.850.033	10.071	1.529.651	3.364.790	1.204.286	1.042.716	84.124	236.918	141.451	212.838	23.188	
19 PARTIDOS GRAN BS.AS.	7.128.396	268.791	2.098.844	2.126.256	1.352.493	659.916	132.010	139.976	217.080	117.997	15.033	
Asiste	2.195.606	261.737	1.183.309	-	543.031	-	76.161	-	129.827	-	1.541	
No asiste pero asistió	4.932.790	7.054	915.535	2.126.256	809.462	659.916	55.849	139.976	87.253	117.997	13.492	
ADOLFO ALSINA	16.243	742	5.526	5.567	2.318	1.252	144	316	145	190	43	
Asiste	4.122	737	2.331	-	936	-	79	-	39	-	-	
No asiste pero asistió	12.121	5	3.195	5.567	1.382	1.252	65	316	106	190	43	
ADOLFO GONZALEZ CHAVES	11.606	565	3.869	4.091	1.609	762	147	237	123	167	36	
Asiste	3.291	557	1.714	-	872	-	90	-	58	-	-	
No asiste pero asistió	8.315	8	2.155	4.091	737	762	57	237	65	167	36	
ALBERTI	9.806	369	3.206	3.401	1.330	884	165	219	89	125	18	
Asiste	2.460	365	1.258	-	688	-	116	-	32	-	1	
No asiste pero asistió	7.346	4	1.948	3.401	642	884	49	219	57	125	17	
AYACUCHO	17.750	793	6.150	6.484	2.021	1.302	250	312	159	234	45	
Asiste	5.029	785	2.915	-	1.061	-	177	-	89	-	2	
No asiste pero asistió	12.721	8	3.235	6.484	960	1.302	73	312	70	234	43	
AZUL	57.142	2.571	17.623	16.851	10.108	5.385	1.108	1.515	743	1.081	157	
Asiste	16.200	2.539	8.506	-	4.174	-	617	-	352	-	12	
No asiste pero asistió	40.942	32	9.117	16.851	5.934	5.385	491	1.515	391	1.081	145	
BAHIA BLANCA	248.433	10.601	65.314	62.773	51.515	24.719	6.435	6.995	12.043	7.506	532	
Asiste	79.205	10.375	37.380	-	20.936	-	3.903	-	6.559	-	52	
No asiste pero asistió	169.228	226	27.934	62.773	30.579	24.719	2.532	6.995	5.484	7.506	480	

Nota: En la columna de IGNORADO se incluyen los casos de ignorado en nivel e ignorado en completó o no el nivel.

CUADRO P13-D: (Continuación)

División Política Administrativa	Pobl. de 3 años y más que asiste o asistió	Nivel de educación alcanzado y completó o no el nivel									
		Jardín o preesc.	Primario		Secundario		Terciario		Universitario		Ignora- do
			Incom.	Completo	Incom.	Completo	Incom.	Completo	Incom.	Completo	
BALCARCE	37.133	1.649	13.377	11.114	5.133	3.207	456	674	768	667	88
Asiste	10.545	1.628	5.612	-	2.522	-	309	-	470	-	4
No asiste pero asistió	26.588	21	7.765	11.114	2.611	3.207	147	674	298	667	84
BARADERO	25.824	1.111	7.883	8.877	3.867	2.527	359	521	346	260	73
Asiste	7.354	1.092	4.121	-	1.748	-	210	-	176	-	7
No asiste pero asistió	18.470	19	3.762	8.877	2.119	2.527	149	521	170	260	66
BARTOLOME MITRE	22.365	1.032	7.527	7.685	3.150	1.683	269	432	209	289	89
Asiste	5.824	1.024	3.227	-	1.319	-	168	-	85	-	1
No asiste pero asistió	16.541	8	4.300	7.685	1.831	1.683	101	432	124	289	88
BENITO JUAREZ	18.667	962	5.923	6.458	2.885	1.329	206	438	191	240	35
Asiste	5.456	951	2.866	-	1.430	-	127	-	79	-	3
No asiste pero asistió	13.211	11	3.057	6.458	1.455	1.329	79	438	112	240	32
BERISSO	68.000	3.025	19.214	18.744	13.996	5.952	1.207	1.149	3.317	1.238	158
Asiste	22.230	2.987	10.722	-	5.682	-	712	-	2.116	-	11
No asiste pero asistió	45.770	38	8.492	18.744	8.314	5.952	495	1.149	1.201	1.238	147
BOLIVAR	29.852	1.176	10.542	9.352	4.592	2.375	356	699	292	374	94
Asiste	7.739	1.166	4.031	-	2.145	-	285	-	108	-	4
No asiste pero asistió	22.113	10	6.511	9.352	2.447	2.375	71	699	184	374	90
BRAGADO	36.868	1.504	11.586	12.033	5.355	4.157	602	805	285	473	68
Asiste	9.889	1.489	5.419	-	2.487	-	376	-	115	-	3
No asiste pero asistió	26.979	15	6.167	12.033	2.868	4.157	226	805	170	473	65
BRANDSEN	16.547	756	5.558	5.000	2.650	1.189	318	366	431	239	40
Asiste	5.377	746	2.822	-	1.338	-	215	-	254	-	2
No asiste pero asistió	11.170	10	2.736	5.000	1.312	1.189	103	366	177	239	38

Nota: En la columna de IGNORADO se incluyen los casos de ignorado en nivel e ignorado en completó o no el nivel.

CUADRO P13-D: (Continuación)

División Política Administrativa	Pobl. de 3 años y más que asistió o asistió	Nivel de educación alcanzado y completó o no el nivel									
		Jardín o preesc.	Primario		Secundario		Terciario		Universitario		Ignora- do
			Incom.	Completo	Incom.	Completo	Incom.	Completo	Incom.	Completo	
CAMPANA	63.773	2.943	19.231	19.545	10.697	5.523	1.188	1.363	1.842	1.352	89
Asiste	20.479	2.901	11.102	-	4.575	-	729	-	1.166	-	6
No asiste pero asistió	43.294	42	8.129	19.545	6.122	5.523	459	1.363	676	1.352	83
CANUELAS	27.155	1.090	9.789	8.335	4.320	2.055	400	505	351	248	62
Asiste	8.376	1.060	5.027	-	1.864	-	223	-	200	-	2
No asiste pero asistió	18.779	30	4.762	8.335	2.456	2.055	177	505	151	248	60
CAPTAN SARMIENTO	10.269	421	3.463	3.730	1.264	720	160	227	124	127	33
Asiste	2.657	415	1.494	-	576	-	113	-	59	-	-
No asiste pero asistió	7.612	6	1.969	3.730	688	720	47	227	65	127	33
CARLOS CASARES	18.376	812	5.975	6.630	2.591	1.274	268	416	145	226	39
Asiste	4.705	806	2.608	-	1.045	-	191	-	53	-	2
No asiste pero asistió	13.671	6	3.367	6.630	1.546	1.274	77	416	92	226	37
CARLOS TEJEDOR	11.036	490	3.960	3.865	1.444	615	149	220	134	129	30
Asiste	3.138	486	1.670	-	772	-	122	-	88	-	-
No asiste pero asistió	7.898	4	2.290	3.865	672	615	27	220	46	129	30
CARMEN DE ARECO	11.259	459	4.134	4.003	1.373	744	140	200	78	113	15
Asiste	3.018	449	1.801	-	668	-	73	-	27	-	-
No asiste pero asistió	8.241	10	2.333	4.003	705	744	67	200	51	113	15
CASTELLI	6.356	307	2.342	2.102	737	417	113	190	55	77	16
Asiste	1.705	304	964	-	351	-	63	-	22	-	1
No asiste pero asistió	4.651	3	1.378	2.102	386	417	50	190	33	77	15
COLON	18.917	748	6.438	6.308	2.452	1.940	206	401	154	239	31
Asiste	4.821	746	2.882	-	1.010	-	119	-	62	-	2
No asiste pero asistió	14.096	2	3.556	6.308	1.442	1.940	87	401	92	239	29

Nota: En la columna de IGNORADO se incluyen los casos de ignorado en nivel e ignorado en completó o no el nivel.

CUADRO P13-D: (Continuación)

División Política Administrativa	Pobl. de 3 años y más que asiste o asistió	Nivel de educación alcanzado y completó o no el nivel										Ignora- do
		Jardín o preesc.	Primario		Secundario		Terciario		Universitario			
			Incom.	Completo	Incom.	Completo	Incom.	Completo	Incom.	Completo		
CORONEL DE MARINA LEONARDO ROSALES												
Asiste	54.280	2.274	13.427	13.055	14.101	6.063	1.490	1.710	1.259	817	84	
NO asiste pero asistió	18.222 36.058	2.239 35	8.765 4.662	- 13.055	5.637 8.464	- 6.063	953 537	- 1.710	613 646	- 817	15 69	
CORONEL DORREGO												
Asiste	16.363	775	5.403	5.274	2.493	1.408	254	382	152	199	23	
NO asiste pero asistió	4.519 11.844	764 11	2.407 2.996	- 5.274	1.122 1.371	- 1.408	175 79	- 382	50 102	- 199	1 22	
CORONEL PRINGLES												
Asiste	20.643	901	7.258	7.020	2.770	1.518	239	414	190	270	63	
NO asiste pero asistió	5.447 15.196	887 14	3.123 4.135	- 7.020	1.245 1.525	- 1.518	138 101	- 414	52 138	- 270	2 61	
CORONEL SUAREZ												
Asiste	32.658	1.521	10.704	10.404	5.169	2.867	485	714	309	409	76	
NO asiste pero asistió	8.843 23.815	1.505 16	4.719 5.985	- 10.404	2.195 2.974	- 2.867	316 169	- 714	108 201	- 409	- 76	
CHACABUCO												
Asiste	39.857	1.560	13.692	13.489	5.310	3.426	540	847	388	514	91	
NO asiste pero asistió	10.248 29.609	1.539 21	5.545 8.147	- 13.489	2.629 2.681	- 3.426	352 188	- 847	177 211	- 514	6 85	
CHASCOMUS												
Asiste	31.702	1.382	10.395	9.754	4.953	2.955	497	797	425	471	73	
NO asiste pero asistió	9.806 21.896	1.371 11	5.657 4.738	- 9.754	2.248 2.705	- 2.955	316 181	- 797	212 213	- 471	2 71	
CHIVILCOY												
Asiste	52.986	2.022	16.561	17.828	7.484	5.257	759	1.427	721	803	124	
NO asiste pero asistió	13.158 39.828	1.996 26	6.926 9.635	- 17.828	3.400 4.084	- 5.257	482 277	- 1.427	351 370	- 803	3 121	
DAIREAUX												
Asiste	13.170	676	4.789	4.206	1.903	776	165	301	133	192	29	
NO asiste pero asistió	3.834 9.336	667 9	2.126 2.663	- 4.206	869 1.034	- 776	117 48	- 301	52 81	- 192	3 26	

Nota: En la columna de IGNORADO se incluyen los casos de ignorado en nivel e ignorado en completó o no el nivel.

CUADRO P13-D: (Continuación)

División Política Administrativa	Pobl. de 3 años y más que asiste o asistió	Nivel de educación alcanzado y completó o no el nivel									
		Jardín o preesc.	Primario		Secundario		Terciario		Universitario		Ignora- do
			Incom.	Completo	Incom.	Completo	Incom.	Completo	Incom.	Completo	
DOLORES	22.246	1.008	7.281	6.623	3.363	2.160	438	680	296	356	41
Asiste	6.521	993	3.409	-	1.694	-	296	-	126	-	3
No asiste pero asistió	15.725	15	3.872	6.623	1.669	2.160	142	680	170	356	38
ENSENADA	44.176	2.251	11.592	12.245	9.370	4.034	1.016	794	1.900	878	96
Asiste	14.774	2.221	7.061	-	3.627	-	745	-	1.113	-	7
No asiste pero asistió	29.402	30	4.531	12.245	5.743	4.034	271	794	787	878	89
ESCOBAR	110.468	4.230	39.767	34.793	18.504	7.772	1.370	1.410	1.401	892	329
Asiste	36.654	4.122	23.372	-	7.589	-	824	-	731	-	16
No asiste pero asistió	73.814	108	16.395	34.793	10.915	7.772	546	1.410	670	892	313
EXALTACION DE LA CRUZ	14.877	537	5.136	5.032	2.150	1.177	234	215	216	152	28
Asiste	4.062	528	2.486	-	831	-	118	-	98	-	1
No asiste pero asistió	10.815	9	2.650	5.032	1.319	1.177	116	215	118	152	27
FLORENTINO AMEGHINO	6.656	276	2.573	2.242	756	498	52	111	40	93	15
Asiste	1.785	275	1.058	-	405	-	32	-	14	-	1
No asiste pero asistió	4.871	1	1.515	2.242	351	498	20	111	26	93	14
GENERAL ALVARADO	27.284	1.241	9.531	8.213	4.154	2.293	388	487	495	352	130
Asiste	8.487	1.222	4.713	-	2.057	-	244	-	241	-	10
No asiste pero asistió	18.797	19	4.818	8.213	2.097	2.293	144	487	254	352	120
GENERAL ALVEAR	7.288	232	2.785	2.643	866	338	119	181	57	56	11
Asiste	1.908	229	1.132	-	440	-	91	-	16	-	-
No asiste pero asistió	5.380	3	1.653	2.643	426	338	28	181	41	56	11
GENERAL ARENALES	13.707	587	4.535	4.728	1.978	1.133	178	279	144	124	21
Asiste	3.556	584	1.776	-	1.016	-	111	-	68	-	1
No asiste pero asistió	10.151	3	2.759	4.728	962	1.133	67	279	76	124	20

Nota: En la columna de IGNORADO se incluyen los casos de ignorado en nivel e ignorado en completó o no el nivel.

CUADRO P13-D: (Continuación)

División Política Administrativa	Pobl. de 3 años y más que asiste o asistió	Nivel de educación alcanzado y completó o no el nivel									
		Jardín o preesc.	Primario		Secundario		Terciario		Universitario		Ignora- do
			Incom.	Completo	Incom.	Completo	Incom.	Completo	Incom.	Completo	
GENERAL BELGRANO	12.757	464	4.322	4.353	1.813	1.000	215	249	117	166	58
Asiste	3.436	456	1.882	-	877	-	160	-	61	-	-
NO asiste pero asistió	9.321	8	2.440	4.353	936	1.000	55	249	56	166	58
GENERAL GUIDO	2.598	103	1.046	888	287	167	44	32	13	12	6
Asiste	647	103	344	-	166	-	27	-	6	-	1
NO asiste pero asistió	1.951	-	702	888	121	167	17	32	7	12	5
GENERAL JUAN MADARIAGA	14.896	656	5.726	4.347	2.310	1.005	197	269	162	185	39
Asiste	4.458	650	2.548	-	1.066	-	135	-	55	-	4
NO asiste pero asistió	10.438	6	3.178	4.347	1.244	1.005	62	269	107	185	35
GENERAL LA MADRID	9.564	476	3.392	3.458	1.204	489	124	209	77	113	22
Asiste	2.596	462	1.518	-	523	-	72	-	21	-	-
NO asiste pero asistió	6.968	14	1.874	3.458	681	489	52	209	56	113	22
GENERAL LAS HERAS	9.893	434	3.249	3.097	1.381	850	231	359	155	121	16
Asiste	2.854	422	1.571	-	615	-	164	-	82	-	-
NO asiste pero asistió	7.039	12	1.678	3.097	766	850	67	359	73	121	16
GENERAL LAVALLE	2.637	63	1.114	930	311	135	18	30	9	10	17
Asiste	710	63	500	-	130	-	13	-	4	-	-
NO asiste pero asistió	1.927	-	614	930	181	135	5	30	5	10	17
GENERAL PAZ	8.429	335	3.074	2.960	1.033	534	152	164	79	76	22
Asiste	2.403	332	1.384	-	530	-	116	-	38	-	3
NO asiste pero asistió	6.026	3	1.690	2.960	503	534	36	164	41	76	19
GENERAL PINTO	10.431	499	3.966	3.412	1.358	552	158	262	71	130	23
Asiste	2.964	492	1.653	-	679	-	117	-	23	-	-
NO asiste pero asistió	7.467	7	2.313	3.412	679	552	41	262	48	130	23

Nota: En la columna de IGNORADO se incluyen los casos de ignorado en nivel e ignorado en completó o no el nivel.

CUAORO P13-D: (Continuación)

División Política Administrativa	Pobl. de 3 años y más que asiste o asistió	Nivel de educación alcanzado y completó o no el nivel									
		Jardín o preesc.	Primario		Secundario		Terciario		Universitario		Ignora- do
			Incom.	Completo	Incom.	Completo	Incom.	Completo	Incom.	Completo	
GENERAL PUEYREDON	485.437	17.055	123.964	138.750	89.436	57.507	9.296	11.617	23.565	13.008	1.239
Asiste	142.013	16.627	69.364	-	37.167	-	5.162	-	13.581	-	112
No asiste pero asistió	343.424	428	54.600	138.750	52.269	57.507	4.134	11.617	9.984	13.008	1.127
GENERAL RODRIGUEZ	42.288	1.877	14.841	13.286	6.761	2.959	604	647	741	452	120
Asiste	13.282	1.833	8.157	-	2.586	-	307	-	392	-	7
No asiste pero asistió	29.006	44	6.684	13.286	4.175	2.959	297	647	349	452	113
GENERAL VIAMONTE	15.957	778	6.198	4.838	2.090	1.020	300	427	131	154	21
Asiste	4.726	767	2.660	-	1.021	-	225	-	52	-	1
No asiste pero asistió	11.231	11	3.538	4.838	1.069	1.020	75	427	79	154	20
GENERAL VILLEGAS	24.707	1.268	9.457	7.359	3.442	1.879	237	496	201	317	51
Asiste	6.908	1.256	4.026	-	1.427	-	137	-	62	-	-
No asiste pero asistió	17.799	12	5.431	7.359	2.015	1.879	100	496	139	317	51
GUAMINI	11.277	499	4.039	3.733	1.552	841	150	244	84	115	20
Asiste	3.049	492	1.659	-	774	-	101	-	23	-	-
No asiste pero asistió	8.228	7	2.380	3.733	778	841	49	244	61	115	20
HIPOLITO YRIGOYEN	8.081	343	2.666	2.630	1.279	601	152	202	89	102	17
Asiste	2.244	336	1.156	-	591	-	116	-	45	-	-
No asiste pero asistió	5.837	7	1.510	2.630	688	601	36	202	44	102	17
JUNIN	77.463	3.331	21.977	23.689	12.642	9.226	1.474	2.388	1.180	1.393	163
Asiste	21.181	3.309	11.041	-	5.412	-	802	-	605	-	12
No asiste pero asistió	56.282	22	10.936	23.689	7.230	9.226	672	2.388	575	1.393	151
LA COSTA	34.227	1.565	10.296	10.012	6.835	3.289	626	670	428	430	76
Asiste	10.750	1.406	6.075	-	2.849	-	315	-	101	-	4
No asiste pero asistió	23.477	159	4.221	10.012	3.986	3.289	311	670	327	430	72

Nota: En la columna de IGNORADO se incluyen los casos de ignorado en nivel e ignorado en completó o no el nivel.

CUADRO P13-D: (Continuación)

División Política Administrativa	Pobl. de 3 años y más que asiste o asistió	Nivel de educación alcanzado y completó o no el nivel										Ignora- do
		Jardín o preesc.	Primario		Secundario		Terciario		Universitario			
			Incom.	Completo	Incom.	Completo	Incom.	Completo	Incom.	Completo		
LA PLATA	498.199	20.118	111.247	112.606	90.622	50.781	9.981	14.578	54.866	31.868	1.532	
Asiste	172.861	19.815	67.936	-	40.224	-	5.950	-	38.820	-	116	
NO asiste pero asistió	325.338	303	43.311	112.606	50.398	50.781	4.031	14.578	16.046	31.868	1.416	
LAPRIDA	8.515	401	3.028	2.710	1.193	653	127	184	76	116	27	
Asiste	2.699	398	1.539	-	651	-	88	-	20	-	3	
NO asiste pero asistió	5.816	3	1.489	2.710	542	653	39	184	56	116	24	
LAS FLORES	19.998	720	6.706	7.166	2.777	1.479	269	426	170	219	66	
Asiste	5.112	709	2.877	-	1.291	-	164	-	68	-	3	
NO asiste pero asistió	14.886	11	3.829	7.166	1.486	1.479	105	426	102	219	63	
LEANDRO N. ALEM	14.923	693	5.658	4.632	2.021	972	245	400	124	150	28	
Asiste	4.351	680	2.417	-	1.037	-	159	-	56	-	2	
NO asiste pero asistió	10.572	13	3.241	4.632	984	972	86	400	68	150	26	
LINCOLN	37.013	1.640	12.746	11.665	4.950	3.011	847	1.277	271	516	90	
Asiste	10.314	1.614	5.705	-	2.307	-	577	-	103	-	8	
NO asiste pero asistió	26.699	26	7.041	11.665	2.643	3.011	270	1.277	168	516	82	
LOBERIA	15.873	691	5.720	5.947	1.731	1.013	133	256	137	209	36	
Asiste	3.990	683	2.365	-	798	-	82	-	55	-	7	
NO asiste pero asistió	11.883	8	3.355	5.947	933	1.013	51	256	82	209	29	
LOBOS	27.912	1.106	9.567	9.896	3.662	1.878	400	665	319	355	64	
Asiste	7.448	1.088	4.237	-	1.707	-	277	-	138	-	1	
NO asiste pero asistió	20.464	18	5.330	9.896	1.955	1.878	123	665	181	355	63	
LUJAN	72.201	3.248	21.844	21.382	11.945	6.790	1.369	2.067	2.054	1.277	225	
Asiste	21.348	3.201	11.053	-	4.881	-	827	-	1.376	-	10	
NO asiste pero asistió	50.853	47	10.791	21.382	7.064	6.790	542	2.067	678	1.277	215	

Nota: En la columna de IGNORADO se incluyen los casos de ignorado en nivel e ignorado en completó o no el nivel.

CUADRO P13-D: (Continuación)

División Político Administrativa	Pobl. de 3 años y más que asiste o asistió	Nivel de educación alcanzado y completó o no el nivel									
		Jardín o preesc.	Primario		Secundario		Terciario		Universitario		Ignora- do
			Incom.	Completo	Incom.	Completo	Incom.	Completo	Incom.	Completo	
MAGDALENA	20.391	802	6.369	6.316	3.535	1.688	384	518	471	268	40
Asiste	5.856	790	3.075	-	1.453	-	263	-	271	-	4
No asiste pero asistió	14.535	12	3.294	6.316	2.082	1.688	121	518	200	268	36
MAIPU	9.183	465	3.242	3.096	1.146	695	123	203	86	103	24
Asiste	2.667	460	1.500	-	594	-	73	-	40	-	-
No asiste pero asistió	6.516	5	1.742	3.096	552	695	50	203	46	103	24
MAR CHIQUITA	13.459	615	4.676	4.580	1.856	993	192	225	172	118	32
Asiste	4.002	597	2.268	-	938	-	123	-	73	-	3
No asiste pero asistió	9.457	18	2.408	4.580	918	993	69	225	99	118	29
MARCOS PAZ	24.878	768	9.226	8.281	3.681	1.498	361	476	314	231	42
Asiste	7.650	750	4.962	-	1.530	-	229	-	174	-	5
No asiste pero asistió	17.228	18	4.264	8.281	2.151	1.498	132	476	140	231	37
MERCEDES	50.352	2.103	14.723	14.713	8.240	5.748	1.014	1.490	1.184	1.031	106
Asiste	14.964	2.071	7.867	-	3.782	-	594	-	630	-	20
No asiste pero asistió	35.388	32	6.856	14.713	4.458	5.748	420	1.490	554	1.031	86
MONTE	13.826	512	4.587	4.416	2.014	1.009	543	325	178	217	25
Asiste	4.151	507	2.151	-	947	-	469	-	77	-	-
No asiste pero asistió	9.675	5	2.436	4.416	1.067	1.009	74	325	101	217	25
MONTE HERMOSO	3.292	164	931	1.016	636	355	37	73	36	38	6
Asiste	1.067	163	571	-	295	-	25	-	13	-	-
No asiste pero asistió	2.225	1	360	1.016	341	355	12	73	23	38	6
NAVARRO	12.288	581	4.796	4.278	1.310	650	159	280	106	111	17
Asiste	3.293	571	1.905	-	665	-	108	-	44	-	-
No asiste pero asistió	8.995	10	2.891	4.278	645	650	51	280	62	111	17

Nota: En la columna de IGNORADO se incluyen los casos de ignorado en nivel e ignorado en completó o no el nivel.

CUADRO P13-D. (Continuación)

División Político Administrativa	Pobl. de 3 años y más que asiste o asistió	Nivel de educación alcanzado y completó o no el nivel										Ignora- do
		Jardín o preesc.	Primario		Secundario		Terciario		Universitario			
			Incom.	Completo	Incom.	Completo	Incom.	Completo	Incom.	Completo		
NEOCOCHEA	76.304	2.948	23.291	25.024	12.470	7.025	1.096	1.629	1.146	1.425	250	
Asiste	21.246	2.871	11.937	-	5.443	-	601	-	375	-	19	
NO asiste pero asistió	55.058	77	11.354	25.024	7.027	7.025	495	1.629	771	1.425	231	
9 DE JULIO	39.942	1.577	13.389	12.420	6.167	3.496	740	1.091	430	568	64	
Asiste	10.516	1.564	5.626	-	2.723	-	441	-	160	-	2	
NO asiste pero asistió	29.426	13	7.763	12.420	3.444	3.496	299	1.091	270	568	62	
DOLAVARRIA	89.471	3.753	25.129	29.789	15.548	8.024	1.693	2.229	1.632	1.457	217	
Asiste	26.006	3.692	13.342	-	6.933	-	1.097	-	927	-	15	
NO asiste pero asistió	63.465	61	11.787	29.789	8.615	8.024	596	2.229	705	1.457	202	
PATAGONES	23.628	1.045	8.815	6.582	3.886	1.743	383	445	273	361	95	
Asiste	7.495	1.027	4.236	-	1.865	-	252	-	107	-	8	
NO asiste pero asistió	16.133	18	4.579	6.582	2.021	1.743	131	445	166	361	87	
PEÑAJAO	34.771	1.724	11.141	10.725	5.604	2.788	880	912	425	496	76	
Asiste	10.163	1.705	5.050	-	2.539	-	621	-	244	-	4	
NO asiste pero asistió	24.608	19	6.091	10.725	3.065	2.788	259	912	181	496	72	
PELLEGRINI	5.267	272	1.985	1.649	732	301	54	107	89	66	12	
Asiste	1.506	269	855	-	309	-	35	-	37	-	1	
NO asiste pero asistió	3.761	3	1.130	1.649	423	301	19	107	52	66	11	
PERGAMINO	85.633	3.670	26.845	26.352	13.925	8.449	1.217	2.056	1.178	1.713	228	
Asiste	23.258	3.628	12.764	-	5.692	-	688	-	478	-	8	
NO asiste pero asistió	62.375	42	14.081	26.352	8.233	8.449	529	2.056	700	1.713	220	
PILA	2.612	105	993	964	275	138	36	66	17	16	2	
Asiste	677	104	399	-	147	-	21	-	5	-	1	
NO asiste pero asistió	1.935	1	594	964	128	138	15	66	12	16	1	

Nota: En la columna de IGNORADO se incluyen los casos de ignorado en nivel e ignorado en completó o no el nivel.

CUADRO P13-D: (Continuación)

División Política Administrativa	Pobl. de 3 años y más que asiste o asistió	Nivel de educación alcanzado y completó o no el nivel									
		Jardín o preesc.	Primario		Secundario		Terciario		Universitario		Ignora- do
			Incom.	Completo	Incom.	Completo	Incom.	Completo	Incom.	Completo	
PILAR	110.303	3.786	41.790	35.196	17.230	6.931	1.330	1.235	1.438	1.042	325
Asiste	36.293	3.617	24.229	-	6.916	-	765	-	747	-	19
NO asiste pero asistió	74.010	169	17.561	35.196	10.314	6.931	565	1.235	691	1.042	306
PINAMAR	9.290	518	2.557	2.333	1.918	1.145	156	200	185	250	28
Asiste	3.233	511	1.719	-	874	-	76	-	49	-	4
NO asiste pero asistió	6.057	7	838	2.333	1.044	1.145	80	200	136	250	24
PUAN	16.246	700	5.488	5.275	2.562	1.196	221	400	166	212	26
Asiste	4.193	697	2.060	-	1.248	-	126	-	62	-	-
NO asiste pero asistió	12.053	3	3.428	5.275	1.314	1.196	95	400	104	212	26
RAMALLO	24.028	1.052	8.203	8.202	3.540	1.675	349	432	295	223	57
Asiste	7.051	1.033	3.988	-	1.637	-	231	-	157	-	5
NO asiste pero asistió	16.977	19	4.215	8.202	1.903	1.675	118	432	138	223	52
RAUCH	12.526	558	4.377	4.414	1.691	712	183	243	141	174	33
Asiste	3.498	554	1.892	-	838	-	140	-	70	-	4
NO asiste pero asistió	9.028	4	2.485	4.414	853	712	43	243	71	174	29
RIVADAVIA	13.472	690	4.948	4.308	1.793	1.002	188	223	134	167	19
Asiste	3.861	679	2.124	-	883	-	121	-	54	-	-
NO asiste pero asistió	9.611	11	2.824	4.308	910	1.002	67	223	80	167	19
ROJAS	20.693	899	7.003	6.745	2.881	1.947	265	431	192	262	68
Asiste	5.315	891	2.903	-	1.276	-	170	-	75	-	-
NO asiste pero asistió	15.378	8	4.100	6.745	1.605	1.947	95	431	117	262	68
ROQUE PEREZ	8.602	341	3.434	3.098	869	358	145	192	65	82	18
Asiste	2.149	338	1.219	-	447	-	118	-	26	-	1
NO asiste pero asistió	6.453	3	2.215	3.098	422	358	27	192	39	82	17

Nota: En la columna de IGNORADO se incluyen los casos de ignorado en nivel e ignorado en completó o no el nivel.

CUADRO P13-D: (Continuación)

División Política Administrativa	Pobl. de 3 años y más que asiste o asistió	Nivel de educación alcanzado y completó o no el nivel										Ignora- do
		Jardín o preesc.	Primario		Secundario		Terciario		Universitario			
			Incom.	Completo	Incom.	Completo	Incom.	Completo	Incom.	Completo		
SAAVEDRA	17.886	865	5.271	5.775	2.932	1.961	152	423	218	262	27	
Asiste	4.937	860	2.582	-	1.357	-	80	-	58	-	-	
NO asiste pero asistió	12.949	5	2.689	5.775	1.575	1.961	72	423	160	262	27	
SALADILLO	23.394	979	8.140	8.291	3.163	1.321	387	571	190	288	64	
Asiste	6.368	967	3.431	-	1.615	-	287	-	68	-	-	
NO asiste pero asistió	17.026	12	4.709	8.291	1.548	1.321	100	571	122	288	64	
SALTO	25.222	1.020	8.990	8.128	3.418	2.154	343	523	252	322	72	
Asiste	6.584	1.009	3.657	-	1.589	-	211	-	112	-	6	
NO asiste pero asistió	18.638	11	5.333	8.128	1.829	2.154	132	523	140	322	66	
SALLIQUELO	7.681	414	2.699	2.355	1.150	611	73	157	98	100	24	
Asiste	2.312	412	1.269	-	534	-	44	-	53	-	-	
NO asiste pero asistió	5.369	2	1.430	2.355	616	611	29	157	45	100	24	
SAN ANORES DE GILES	16.352	868	6.059	5.459	1.938	1.058	218	384	147	183	38	
Asiste	4.482	849	2.565	-	870	-	126	-	72	-	-	
NO asiste pero asistió	11.870	19	3.494	5.459	1.068	1.058	92	384	75	183	38	
SAN ANTONIO DE ARECO	17.125	867	5.780	5.516	2.342	1.419	208	422	252	269	50	
Asiste	4.761	854	2.633	-	1.052	-	129	-	93	-	-	
NO asiste pero asistió	12.364	13	3.147	5.516	1.290	1.419	79	422	159	269	50	
SAN CAYETANO	7.900	326	2.681	2.848	1.073	490	107	172	72	104	27	
Asiste	2.098	324	1.129	-	550	-	63	-	28	-	4	
NO asiste pero asistió	5.802	2	1.552	2.848	523	490	44	172	44	104	23	
SAN NICOLAS	119.229	4.694	36.604	32.579	23.271	11.938	2.276	2.857	2.613	2.177	220	
Asiste	38.664	4.630	20.787	-	10.445	-	1.324	-	1.468	-	10	
NO asiste pero asistió	80.565	64	15.817	32.579	12.826	11.938	952	2.857	1.145	2.177	210	

Nota: En la columna de IGNORADO se incluyen los casos de ignorado en nivel e ignorado en completó o no el nivel.

CUADRO P13-D: (Continuación)

División Política Administrativa	Pobl. de 3 años y más que asiste o asistió	Nivel de educación alcanzado y completó o no el nivel										Ignora- do
		Jardín o preesc.	Primario		Secundario		Terciario		Universitario			
			Incom.	Completo	Incom.	Completo	Incom.	Completo	Incom.	Completo		
SAN PEDRO	43.495	2.010	15.122	14.979	5.727	3.515	466	773	337	453	113	
Asiste	13.108	1.995	7.654	-	3.002	-	318	-	130	-	9	
NO asiste pero asistió	30.387	15	7.468	14.979	2.725	3.515	148	773	207	453	104	
SAN VICENTE	64.420	2.131	23.591	20.214	11.565	4.043	881	781	735	321	158	
Asiste	21.479	2.079	13.555	-	4.824	-	569	-	445	-	7	
NO asiste pero asistió	42.941	52	10.036	20.214	6.741	4.043	312	781	290	321	151	
SUIPACHA	7.211	365	2.516	2.471	915	531	87	159	71	79	17	
Asiste	2.079	362	1.189	-	444	-	48	-	36	-	-	
NO asiste pero asistió	5.132	3	1.327	2.471	471	531	39	159	35	79	17	
TANDIL	92.461	3.839	26.310	25.924	16.444	9.560	1.532	1.961	4.401	2.335	155	
Asiste	29.152	3.782	13.509	-	7.597	-	1.009	-	3.249	-	6	
NO asiste pero asistió	63.309	57	12.801	25.924	8.847	9.560	523	1.961	1.152	2.335	149	
TAPALQUE	7.312	279	2.801	2.564	832	354	111	232	38	68	33	
Asiste	1.857	273	1.107	-	396	-	73	-	7	-	1	
NO asiste pero asistió	5.455	6	1.694	2.564	436	354	38	232	31	68	32	
TORDILLO	1.246	66	483	442	150	71	15	7	5	3	4	
Asiste	363	64	239	-	50	-	9	-	1	-	-	
NO asiste pero asistió	883	2	244	442	100	71	6	7	4	3	4	
TORNQUIST	9.785	473	3.380	2.998	1.598	711	150	209	120	129	17	
Asiste	2.811	466	1.516	-	693	-	101	-	34	-	1	
NO asiste pero asistió	6.974	7	1.864	2.998	905	711	49	209	86	129	16	
TRENQUE LAUQUEN	32.055	1.822	10.619	9.159	5.334	2.786	505	797	382	581	70	
Asiste	9.777	1.803	5.146	-	2.379	-	304	-	129	-	16	
NO asiste pero asistió	22.278	19	5.473	9.159	2.955	2.786	201	797	253	581	54	

Nota: En la columna de IGNORADO se incluyen los casos de ignorado en nivel e ignorado en completó o no el nivel.

CUADRO P13-D: (Continuación)

División Política Administrativa	Pobl. de 3 años y más que asiste o asistió	Nivel de educación alcanzado y completó o no el nivel									
		Jardín o preesc.	Primario		Secundario		Terciario		Universitario		Ignora- do
			Incom.	Completo	Incom.	Completo	Incom.	Completo	Incom.	Completo	
TRES ARROYOS	51.942	2.240	15.374	17.518	7.968	5.190	695	1.133	723	961	140
Asiste	13.604	2.217	7.125	-	3.607	-	385	-	266	-	4
No asiste pero asistió	38.338	23	8.249	17.518	4.361	5.190	310	1.133	457	961	136
TRES LOMAS	6.894	338	2.405	2.299	939	511	103	113	90	79	17
Asiste	1.925	337	963	-	499	-	71	-	55	-	-
No asiste pero asistió	4.969	1	1.442	2.299	440	511	32	113	35	79	17
25 DE MAYO	30.604	1.313	10.919	10.418	4.045	2.173	461	664	215	329	67
Asiste	8.141	1.298	4.473	-	1.986	-	290	-	90	-	4
No asiste pero asistió	22.463	15	6.446	10.418	2.059	2.173	171	664	125	329	63
VILLA GESELL	14.216	591	3.945	4.008	2.702	1.836	247	301	300	244	42
Asiste	4.719	575	2.692	-	1.266	-	104	-	79	-	3
No asiste pero asistió	9.497	16	1.253	4.008	1.436	1.836	143	301	221	244	39
VILLARINO	20.872	825	8.376	6.517	2.920	1.301	269	266	151	184	63
Asiste	6.028	806	3.740	-	1.281	-	155	-	43	-	3
No asiste pero asistió	14.844	19	4.636	6.517	1.639	1.301	114	266	108	184	60
ZARATE	81.779	3.115	26.456	24.057	15.013	7.383	1.501	1.489	1.544	1.073	148
Asiste	26.162	3.038	14.228	-	6.968	-	973	-	949	-	6
No asiste pero asistió	55.617	77	12.228	24.057	8.045	7.383	528	1.489	595	1.073	142

Note: En la columna de IGNORADO se incluyen los casos de ignorado en nivel e ignorado en completó o no el nivel.

CUADRO P14-D: POBLACION EN HOGARES PARTICULARES POR PARENTESCO O RELACION CON EL JEFE DEL HOGAR SEGUN TIPO DE HOGAR

Tipo de hogar (1)	Parentesco o relación con el jefe del hogar									
	Población en hogares particulares	Jefe/a	Cónyuge o pareja	Hijo/a hijastro/a	Padre/ madre/ suegro/ suegra	Yerno/ nuera	Nieto/ nieta	Otros familiares	Serv. domést. y sus famil.	Otros no familiares
TOTAL	12.482.016	3.535.695	2.481.638	5.270.436	229.813	115.830	337.187	377.767	16.158	117.492
1.HOGAR UNIPERSONAL	444.685	441.564	-	-	-	-	-	-	3.121	-
2.HOGAR MULTIPERSONAL FAMILIAR	11.965.499	3.066.696	2.481.638	5.270.436	229.813	115.830	337.187	377.767	12.761	73.371
2.1.Hogar nuclear	8.631.680	2.365.609	2.060.708	4.195.853	-	-	-	-	9.510	-
2.2.Hogar extendido	3.025.349	643.468	385.138	971.819	224.491	112.620	327.337	357.882	2.594	-
2.3.Hogar compuesto	308.470	57.619	35.792	102.764	5.322	3.210	9.850	19.885	657	73.371
3.HOGAR MULTIPERSONAL NO FAMILIAR	71.832	27.435	-	-	-	-	-	-	276	44.121

(1) Esta clasificación excluye a los empleados del servicio doméstico y sus familiares.

CUADROS POR DEPARTAMENTO

VIVIENDA

PROVINCIA DE BUENOS AIRES DIVISION POLITICO ADMINISTRATIVA

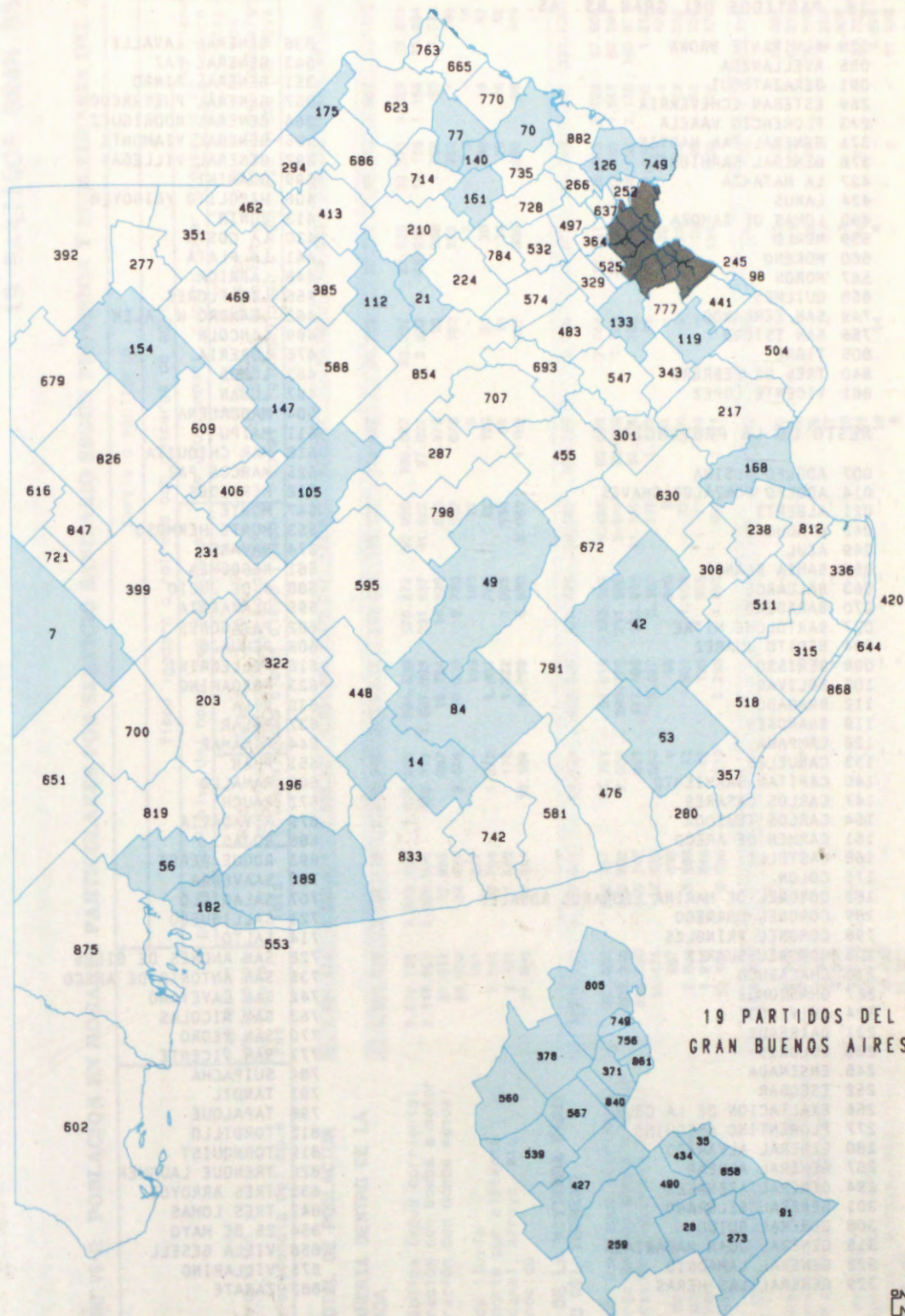

06 PROVINCIA DE BUENOS AIRES
DIVISION POLITICO ADMINISTRATIVA

19 PARTIDOS DEL GRAN BS. AS.

028 ALMIRANTE BROWN
 035 AVELLANEDA
 091 BERAZATEGUI
 259 ESTEBAN ECHEVERRIA
 273 FLORENCIO VARELA
 371 GENERAL SAN MARTIN
 378 GENERAL SARMIENTO
 427 LA MATANZA
 434 LANUS
 490 LOMAS DE ZAMORA
 539 MERLO
 560 MORENO
 567 MORON
 658 QUILMES
 749 SAN FERNANDO
 756 SAN ISIDRO
 805 TIGRE
 840 TRES DE FEBRERO
 861 VICENTE LOPEZ

RESTO DE LA PROVINCIA

007 ADOLFO ALSINA
 014 ADOLFO GONZALES CHAVES
 021 ALBERTI
 042 AYACUCHO
 049 AZUL
 056 BAHIA BLANCA
 063 BALCARCE
 070 BARADERO
 077 BARTOLOME MITRE
 084 BENITO JUAREZ
 098 BERISSO
 105 BOLIVAR
 112 BRAGADO
 119 BRANDSEN
 126 CAMPANA
 133 CAÑUELAS
 140 CAPITAN SARMIENTO
 147 CARLOS CASARES
 154 CARLOS TEJEDOR
 161 CARMEN DE ARECO
 168 CASTELLI
 175 COLON
 182 CORONEL DE MARINA LEONARDO ROSALES
 189 CORONEL DORREGO
 196 CORONEL PRINGLES
 203 CORONEL SUAREZ
 210 CHACABUCO
 217 CHASCOMUS
 224 CHIVILCOY
 231 DAIREAUX
 238 DOLORES
 245 ENSENADA
 252 ESCOBAR
 266 EXALTACION DE LA CRUZ
 277 FLORENTINO AMEGHINO
 280 GENERAL ALVARADO
 287 GENERAL ALVEAR
 294 GENERAL ARENALES
 301 GENERAL BELGRANO
 308 GENERAL GUIDO
 315 GENERAL JUAN MADARIAGA
 322 GENERAL LAMADRID
 329 GENERAL LAS HERAS

336 GENERAL LAVALLE
 343 GENERAL PAZ
 351 GENERAL PINTO
 357 GENERAL PUEYRREDON
 364 GENERAL RODRIGUEZ
 385 GENERAL VIAMONTE
 392 GENERAL VILLEGAS
 399 GUAMINI
 406 HIPOLITO YRIGOYEN
 413 JUNIN
 420 LA COSTA
 441 LA PLATA
 448 LAPRIDA
 455 LAS FLORES
 462 LEANDRO N. ALEM
 469 LINCOLN
 476 LOBERIA
 483 LOBOS
 497 LUJAN
 504 MAGDALENA
 511 MAIPU
 518 MAR CHIQUITA
 525 MARCOS PAZ
 532 MERCEDES
 547 MONTE
 553 MONTE HERMOSO
 574 NAVARRO
 581 NECOCHEA
 588 9 DE JULIO
 595 OLAVARRIA
 602 PATAGONES
 609 PEHUAJO
 616 PELLEGRINI
 623 PERGAMINO
 630 PILA
 637 PILAR
 644 PIMAMAR
 651 PUAN
 665 RAMALLO
 672 RAUCH
 679 RIVADAVIA
 686 ROJAS
 693 ROQUE PEREZ
 700 SAAVEDRA
 707 SALADILLO
 721 SALLIQUELO
 714 SALTO
 728 SAN ANDRES DE GILES
 735 SAN ANTONIO DE ARECO
 742 SAN CAYETANO
 763 SAN NICOLAS
 770 SAN PEDRO
 777 SAN VICENTE
 784 SUIPACHA
 791 TANDIL
 798 TAPALQUE
 812 TORDILLO
 819 TORNQUIST
 826 TRENQUE LAUQUEN
 833 TRES ARROYOS
 847 TRES LOMAS
 854 25 DE MAYO
 868 VILLA GESELL
 875 VILLARINO
 882 ZARATE

CUADRO V6-D: POBLACION EN HOGARES PARTICULARES POR SERVICIO SANITARIO SEGUN PROVISION Y PROCEDENCIA DEL AGUA

[illegible]

CUADRO V6-D: POBLACION EN HOGARES PARTICULARES POR SERVICIO SANITARIO SEGUN PROVISION Y PROCEDENCIA DEL AGUA

Provisión y procedencia del agua	Población en hogares particulares	Servicio sanitario										
		Tiene inodoro o retrete con descarga de agua										No tiene inodoro o retrete con descarga de agua
		De uso exclusivo del hogar con desagüe a:										
		De uso compart. c/otro hogar c/desagüe a:										
		Total	Red pública (cloaca)	Cámara séptica y pozo ciego	Sólo pozo ciego	Ignorado	Total	Red pública (cloaca)	Cámara séptica y pozo ciego	Sólo pozo ciego	Ignorado	Desconocido
TOTAL DE POBLACION												
	40.742	35.133	20.366	7.347	7.097	323	959	284	242	412	21	3.940 710
POR CAÑERIA DENTRO DE LA VIVIENDA												
	32.989	31.650	20.142	6.391	4.859	258	530	236	145	149	-	579 230
.Red pública (agua corriente)	27.025	25.970	20.081	3.171	2.529	189	429	236	112	81	-	465 161
.Perforación con bomba a motor	4.540	4.333	38	2.674	1.594	37	92	-	26	66	-	62 53
.Perforación con bomba manual	860	823	-	381	423	19	2	-	1	1	-	30 5
.Pozo	469	438	5	146	287	-	6	-	6	-	-	18 7
.Agua de lluvia	-	-	-	-	-	-	-	-	-	-	-	- -
.Transporte por cisterna	9	9	-	-	9	-	-	-	-	-	-	- -
.Rio, canal, arroyo, etc.	2	2	-	2	-	-	-	-	-	-	-	- -
.Desconocido	84	75	18	17	27	13	1	-	-	1	-	4 4
FUERA DE LA VIVIENDA PERO DENTRO DEL TERRENO												
	6.106	3.483	224	956	2.238	65	414	48	82	263	21	2.086 123
.Red pública (agua corriente)	2.866	1.684	194	499	972	19	274	48	62	159	5	855 53
.Perforación con bomba a motor	600	413	15	121	263	14	32	-	12	13	7	149 6
.Perforación con bomba manual	2.384	1.237	15	301	890	31	97	-	6	82	9	988 62
.Pozo	223	138	-	29	108	1	7	-	2	5	-	77 1
.Agua de lluvia	1	-	-	-	-	-	-	-	-	-	-	1 -
.Transporte por cisterna	4	-	-	-	-	-	-	-	-	-	-	4 -
.Rio, canal, arroyo, etc.	-	-	-	-	-	-	-	-	-	-	-	- -
.Desconocido	28	11	-	6	5	-	4	-	-	4	-	12 1
FUERA DEL TERRENO												
	883	-	-	-	-	-	15	-	15	-	-	784 84
.Red pública (agua corriente)	290	-	-	-	-	-	15	-	15	-	-	239 36
.Perforación con bomba a motor	80	-	-	-	-	-	-	-	-	-	-	80 -
.Perforación con bomba manual	394	-	-	-	-	-	-	-	-	-	-	353 41
.Pozo	31	-	-	-	-	-	-	-	-	-	-	31 -
.Agua de lluvia	7	-	-	-	-	-	-	-	-	-	-	7 -
.Transporte por cisterna	47	-	-	-	-	-	-	-	-	-	-	47 -
.Rio, canal, arroyo, etc.	3	-	-	-	-	-	-	-	-	-	-	3 -
.Desconocido	31	-	-	-	-	-	-	-	-	-	-	24 7
DESCONOCIDO												
	764	-	-	-	-	-	-	-	-	-	-	491 273

BOLIVAR

CUADRO V6-D: POBLACION EN HOGARES PARTICULARES POR SERVICIO SANITARIO SEGUN PROVISION Y PROCEDENCIA DEL AGUA

[illegible]

BRAGADO

BRAGADO

CAÑUELAS

CUAORO V6-D: POBLACION EN HOGARES PARTICULARES POR SERVICIO SANITARIO SEGUN PROVISION Y PROCEDENCIA DEL AGUA

[illegible]

CARLOS CASARES

CUA080 V6-D: POBLACION EN HOGARES PARTICULARES POR SERVICIO SANITARIO SEGUN PROVISION Y PROCEDENCIA DEL AGUA

[illegible]

CUADRO V8-D: HOGARES PARTICULARES POR TIPO DE VIVIENDA SEGUN CANTIDAD DE HOGARES EN LA VIVIENDA Y HACINAMIENTO DEL HOGAR

Cantidad de hogares en la vivienda y hacinamiento del hogar	Tipo de vivienda										
	Hogares particula- res	Casa			Rancho o casilla	Departa- mento	Casa de inquili- nato	Hotel o pensión	Local no const. p/habit.	Vi- vienda móvil	Desco- nocido
		Total	A	B							
TOTAL DE HOGARES	2.172.716	1.603.198	1.285.420	317.778	190.895	321.341	9.163	1.675	5.108	461	40.875
Personas por cuarto											
Hasta 0,50	260.249	198.795	179.954	18.841	8.180	49.410	916	222	349	26	2.351
0,51-0,99	306.331	254.500	238.069	16.431	4.332	45.028	306	34	52	12	2.067
1,00-1,49	717.279	544.674	474.787	69.887	34.819	125.968	2.751	720	1.571	103	6.673
1,50-1,99	268.493	205.106	163.971	41.135	19.302	40.585	738	30	192	21	2.519
2,00-3,00	430.981	300.586	190.815	109.771	69.941	49.303	3.057	489	1.293	97	6.215
Más de 3,00	138.296	80.863	29.907	50.956	44.638	8.107	1.110	89	681	78	2.730
Desconocido	51.087	18.674	7.917	10.757	9.683	2.940	285	91	970	124	18.320
UN HOGAR	2.008.730	1.485.705	1.197.128	288.577	176.029	306.598	4.896	490	4.749	419	29.844
Personas por cuarto											
Hasta 0,50	238.136	181.456	165.048	16.408	7.146	47.030	331	23	322	25	1.803
0,51-0,99	287.876	238.975	224.539	14.836	3.759	43.266	165	5	42	10	1.654
1,00-1,49	672.108	510.372	447.216	63.156	31.932	121.311	1.526	230	1.512	99	5.126
1,50-1,99	250.875	191.616	153.821	37.795	17.822	38.837	438	14	172	17	1.959
2,00-3,00	393.872	275.337	174.413	100.924	64.915	46.205	1.663	148	1.160	83	4.361
Más de 3,00	123.476	72.093	25.755	46.338	41.220	7.255	552	21	586	62	1.687
Desconocido	42.387	15.856	6.336	9.520	9.235	2.694	221	49	955	123	13.254
DOS Y MAS HOGARES	163.986	117.493	88.292	29.201	14.866	14.743	4.267	1.185	359	42	11.031
Personas por cuarto											
Hasta 0,50	22.113	17.339	14.906	2.433	1.034	2.380	585	199	27	1	548
0,51-0,99	18.455	15.525	13.530	1.995	573	1.762	141	29	10	2	413
1,00-1,49	45.171	34.302	27.571	6.731	2.887	4.657	1.225	490	59	4	1.547
1,50-1,99	17.618	13.490	10.150	3.340	1.480	1.748	300	16	20	4	560
2,00-3,00	37.109	25.249	16.402	8.847	5.026	3.098	1.394	341	133	14	1.854
Más de 3,00	14.820	8.770	4.152	4.618	3.418	852	558	68	95	16	1.043
Desconocido	8.700	2.818	1.581	1.237	448	246	64	42	15	1	5.066

ADOLFO ALSINA

CUADRO V8-D: HOGARES PARTICULARES POR TIPO DE VIVIENDA SEGUN CANTIDAD DE HOGARES EN LA VIVIENDA Y HACINAMIENTO DEL HOGAR

Cantidad de hogares en la vivienda y hacinamiento del hogar		Hogares particula- res		Tipo de vivienda											
				Casa			Rancho o casilla	Departa- mento	Casa de inqui- linato	Hotel o pensión	Local no const. p/habit.	Vi- vienda móvil	Desco- nocido		
				Total	A	B									
TOTAL DE HOGARES				5.906	5.669	4.837	832	80	25	24	8	7	11	82	
Personas por cuarto															
Hasta 0,50				1.401	1.372	1.206	166	12	4	2	1	-	-	10	
0,51-0,99				1.130	1.117	1.041	76	3	-	-	2	-	-	8	
1,00-1,49				1.824	1.727	1.477	250	41	15	9	2	3	2	25	
1,50-1,99				568	548	471	77	3	1	3	1	-	1	11	
2,00-3,00				774	728	558	170	13	5	8	1	3	3	13	
Más de 3,00				132	124	54	70	3	-	2	2	-	-	2	
Desconocido				77	53	30	23	5	-	-	1	1	5	13	
UN HOGAR				5.710	5.486	4.696	790	76	25	24	1	5	11	82	
Personas por cuarto															
Hasta 0,50				1.365	1.337	1.179	158	12	4	2	-	-	-	10	
0,51-0,99				1.106	1.095	1.020	75	2	-	-	1	-	-	8	
1,00-1,49				1.771	1.676	1.435	241	41	15	9	-	3	2	25	
1,50-1,99				555	536	459	77	3	1	3	-	-	1	11	
2,00-3,00				743	700	537	163	13	5	8	-	1	3	13	
Más de 3,00				124	117	54	63	3	-	2	-	-	-	2	
Desconocido				46	25	12	13	2	-	-	-	1	5	13	
DOS Y MAS HOGARES				196	183	141	42	4	-	-	7	2	-	-	
Personas por cuarto															
Hasta 0,50				36	35	27	8	-	-	-	1	-	-	-	
0,51-0,99				24	22	21	1	1	-	-	-	-	-	-	
1,00-1,49				53	51	42	9	-	-	-	2	-	-	-	
1,50-1,99				13	12	12	-	-	-	-	1	-	-	-	
2,00-3,00				31	28	21	7	-	-	-	1	2	-	-	
Más de 3,00				8	7	-	7	-	-	-	1	-	-	-	
Desconocido				31	28	18	10	3	-	-	-	-	-	-	

CUADRO V8-D: HOGARES PARTICULARES POR TIPO DE VIVIENDA SEGUN CANTIDAD DE HOGARES EN LA VIVIENDA Y HACINAMIENTO DEL HOGAR

Cantidad de hogares en la vivienda y hacinamiento del hogar	Hogares particulares	Tipo de vivienda									
		Casa		Rancho o casilla	Departamento	Casa de inquilinato	Hotel o pensión	Local no const. p/habit.	Vivienda móvil	Desconocido	
		Total	A	B							
TOTAL DE HOGARES	4.006	3.821	3.348	473	42	51	9	4	11	6	62
Personas por cuarto											
Hasta 0,50	1.010	974	892	82	7	8	2	3	2	-	14
0,51-0,99	738	725	680	45	2	5	-	-	-	-	6
1,00-1,49	1.228	1.164	1.027	137	13	21	3	1	5	3	18
1,50-1,99	372	361	321	40	1	7	-	-	-	-	3
2,00-3,00	492	461	351	110	10	10	3	-	1	1	6
Más de 3,00	95	87	42	45	4	-	1	-	-	-	2
Desconocido	71	49	35	14	5	-	-	-	3	1	13
UN HOGAR	3.823	3.668	3.225	443	42	47	1	1	11	3	50
Personas por cuarto											
Hasta 0,50	964	937	863	74	7	6	-	-	2	-	12
0,51-0,99	726	714	670	44	2	4	-	-	-	-	6
1,00-1,49	1.180	1.127	996	131	13	20	-	1	5	-	14
1,50-1,99	361	350	312	38	1	7	-	-	1	-	3
2,00-3,00	462	436	331	105	10	10	-	-	1	1	4
Más de 3,00	88	82	40	42	4	-	1	-	-	1	-
Desconocido	42	22	13	9	5	-	-	-	3	1	11
DOS Y MAS HOGARES	183	153	123	30	-	4	8	3	-	3	12
Personas por cuarto											
Hasta 0,50	46	37	29	8	-	2	2	3	-	-	2
0,51-0,99	12	11	10	1	-	1	-	-	-	-	-
1,00-1,49	48	37	31	6	-	1	3	-	-	3	4
1,50-1,99	11	11	9	2	-	-	-	-	-	-	-
2,00-3,00	30	25	20	5	-	-	3	-	-	-	2
Más de 3,00	7	5	2	3	-	-	-	-	-	-	2
Desconocido	29	27	22	5	-	-	-	-	-	-	2

ALBERTI

CUADRO V8-D: HOGARES PARTICULARES POR TIPO DE VIVIENDA SEGUN CANTIDAD DE HOGARES EN LA VIVIENDA Y HACINAMIENTO DEL HOGAR

Cantidad de hogares en la vivienda y hacinamiento del hogar	Hogares particula- res	Tipo de vivienda										
		Casa			Rancho o casilla	Departa- mento	Casa de inquili- nato	Hotel o pensión	Local no const. p/habit.	Vi- vienda móvil	Desco- noci- do	
		Total	A	B								
		TOTAL DE HOGARES		3.467	3.261	2.671	590	110	11	-	3	1
Personas por cuarto												
Hasta 0,50		841	796	675	121	21	1	-	3	-	-	20
0,51-0,99		712	680	618	62	8	2	-	-	-	-	22
1,00-1,49		1.093	1.040	863	177	34	4	-	-	-	-	15
1,50-1,99		331	312	249	63	11	1	-	-	-	-	7
2,00-3,00		389	357	236	121	22	3	-	-	-	-	7
Más de 3,00		58	48	17	31	9	-	-	-	-	-	1
Desconocido		43	28	13	15	5	-	-	-	1	1	8
UN HOGAR		3.351	3.153	2.597	556	110	11	-	1	1	1	74
Personas por cuarto												
Hasta 0,50		814	772	659	113	21	1	-	1	-	-	19
0,51-0,99		700	669	608	61	8	2	-	-	-	-	21
1,00-1,49		1.060	1.009	841	168	34	4	-	-	-	-	13
1,50-1,99		322	303	241	62	11	1	-	-	-	-	7
2,00-3,00		373	341	224	117	22	3	-	-	-	-	7
Más de 3,00		53	43	17	26	9	-	-	-	-	-	1
Desconocido		29	16	7	9	5	-	-	-	1	1	6
DOS Y MAS HOGARES		116	108	74	34	-	-	-	2	-	-	6
Personas por cuarto												
Hasta 0,50		27	24	16	8	-	-	-	2	-	-	1
0,51-0,99		12	11	10	1	-	-	-	-	-	-	1
1,00-1,49		33	31	22	9	-	-	-	-	-	-	2
1,50-1,99		9	9	8	1	-	-	-	-	-	-	-
2,00-3,00		16	16	12	4	-	-	-	-	-	-	-
Más de 3,00		5	5	-	5	-	-	-	-	-	-	-
Desconocido		14	12	6	6	-	-	-	-	-	-	2

AYACUCHO

CUADRO VB-D: HOGARES PARTICULARES POR TIPO DE VIVIENDA SEGUN CANTIDAD DE HOGARES EN LA VIVIENDA Y HACINAMIENTO DEL HOGAR

Cantidad de hogares en la vivienda y hacinamiento del hogar	Hogares particula- res	Tipo de vivienda										
		Casa			Rancho o casilla	Departa- mento	Casa de inqui- linato	Hotel o pensión	Local no const. p/habit.	Vi- vienda móvil	Desco- nocido	
		Total	A	B								
TOTAL DE HOGARES												
Personas por cuarto		6.021	5.662	4.776	886	114	98	10	13	26	10	88
Hasta 0,50	1.419	1.345	1.190	155	23	35	1	3	3	-	-	12
0,51-0,99	1.030	987	893	94	9	21	-	3	3	-	-	10
1,00-1,49	1.775	1.672	1.415	257	35	24	-	4	4	10	9	21
1,50-1,99	589	564	487	77	10	7	1	-	-	-	-	7
2,00-3,00	869	808	630	178	21	11	4	3	3	9	1	12
Más de 3,00	216	200	105	95	8	-	-	1	1	3	-	4
Desconocido	123	86	56	30	8	-	-	3	-	4	-	22
UN HOGAR												
Personas por cuarto		5.755	5.446	4.591	855	107	88	2	3	26	10	73
Hasta 0,50	1.379	1.317	1.165	152	21	31	-	-	1	-	-	9
0,51-0,99	999	961	871	90	9	18	-	-	1	-	-	10
1,00-1,49	1.717	1.622	1.371	251	34	22	-	-	-	10	9	20
1,50-1,99	567	545	469	76	10	7	-	-	-	-	-	5
2,00-3,00	826	775	602	173	20	10	-	-	1	9	1	10
Más de 3,00	200	186	97	89	7	-	-	-	-	3	-	4
Desconocido	67	40	16	24	6	-	-	2	-	4	-	15
DOS Y MAS HOGARES												
Personas por cuarto		266	216	185	31	7	10	8	10	-	-	15
Hasta 0,50	40	28	25	3	2	4	1	1	2	-	-	3
0,51-0,99	31	26	22	4	-	3	-	-	2	-	-	-
1,00-1,49	58	50	44	6	1	2	-	-	4	-	-	1
1,50-1,99	22	19	18	1	-	-	1	4	-	-	-	2
2,00-3,00	43	33	28	5	1	1	1	4	2	-	-	2
Más de 3,00	16	14	8	6	1	6	1	1	-	-	-	-
Desconocido	56	46	40	6	2	-	-	1	-	-	-	7

AZUL

CUADRO V8-D: HOGARES PARTICULARES POR TIPO DE VIVIENDA SEGUN CANTIDAD DE HOGARES EN LA VIVIENDA Y HACINAMIENTO DEL HOGAR

Cantidad de hogares en la vivienda y hacinamiento del hogar		Tipo de vivienda										
Hogares particulares	Casa			Rancho o casilla	Departamento	Casa de inquilinato	Hotel o pensión	Local no const. p/habit.	Vienda móvil	Desconocido		
	Total	A	B									
TOTAL DE HOGARES		18.747	16.269	13.127	3.142	291	1.547	107	23	37	76	397
Personas por cuarto												
Hasta 0,50		3.842	3.438	3.034	404	42	278	8	6	3	9	58
0,51-0,99		3.300	3.000	2.750	250	11	248	2	-	-	-	39
1,00-1,49		5.884	4.982	4.236	746	98	602	46	5	14	24	113
1,50-1,99		1.890	1.625	1.283	342	20	210	4	-	1	-	30
2,00-3,00		2.654	2.278	1.429	849	67	181	32	3	5	25	63
Más de 3,00		759	665	246	419	39	8	14	-	8	4	21
Desconocido		418	281	149	132	14	20	1	9	6	14	73
UN HOGAR		17.220	15.090	12.331	2.759	267	1.476	31	5	34	66	251
Personas por cuarto												
Hasta 0,50		3.606	3.243	2.864	379	42	267	4	1	2	9	38
0,51-0,99		3.174	2.897	2.665	232	11	240	2	-	-	-	24
1,00-1,49		5.468	4.668	4.004	664	90	581	13	2	14	24	76
1,50-1,99		1.788	1.541	1.221	320	19	202	2	-	1	-	23
2,00-3,00		2.311	2.027	1.290	737	59	170	7	1	5	15	27
Más de 3,00		617	554	212	342	33	7	3	-	6	4	10
Desconocido		256	160	75	85	13	9	-	1	6	14	53
DOS Y MAS HOGARES		1.527	1.179	796	383	24	71	76	18	3	10	146
Personas por cuarto												
Hasta 0,50		236	195	170	25	-	11	4	5	1	-	20
0,51-0,99		126	103	85	18	-	8	-	-	-	-	15
1,00-1,49		416	314	232	82	8	21	33	3	-	-	37
1,50-1,99		102	84	62	22	1	8	2	7	-	-	7
2,00-3,00		343	251	139	112	8	11	25	2	-	10	36
Más de 3,00		142	111	34	77	6	1	11	2	2	-	11
Desconocido		162	121	74	47	1	11	1	8	-	-	20

CUADRO V8-D: HOGARES PARTICULARES POR TIPO DE VIVIENDA SEGUN CANTIDAD DE HOGARES EN LA VIVIENDA Y HACINAMIENTO DEL HOGAR

Cantidad de hogares en la vivienda y hacinamiento del hogar		Tipo de vivienda									
Hogares particulares	Casa		Rancho o casilla	Departamento	Casa de inquilinato	Hotel o pensión	Local no const. p/habit.	Vivienda móvil	Desconocido		
	Total	A									B
TOTAL DE HOGARES											
Personas por cuarto											
Hasta 0,50	14.741	10.016	9.626	390	56	4.480	49	52	13	2	73
0,51-0,99	14.540	11.063	10.747	316	19	3.387	6	2	6	3	54
1,00-1,49	26.591	18.464	17.478	986	214	7.352	185	116	61	3	196
1,50-1,99	8.099	6.296	5.906	390	41	1.683	15	4	6	-	54
2,00-3,00	12.191	8.759	7.523	1.236	323	2.659	190	74	24	10	152
Más de 3,00	3.712	2.666	1.747	919	331	517	105	15	19	3	56
Desconocido	1.792	616	357	259	141	294	45	9	142	22	523
UN HOGAR											
Personas por cuarto											
Hasta 0,50	76.931	54.710	50.555	4.155	1.021	19.724	284	61	261	39	831
0,51-0,99	13.795	9.371	9.022	349	46	4.287	13	3	13	2	60
1,00-1,49	25.277	17.578	16.658	920	195	7.178	91	36	58	3	138
1,50-1,99	7.744	5.993	5.636	357	36	1.644	11	1	6	-	53
2,00-3,00	11.269	8.192	7.046	1.146	293	2.550	90	14	22	8	100
Más de 3,00	3.324	2.444	1.589	855	302	474	45	6	15	2	36
Desconocido	1.467	464	234	230	132	278	31	1	141	21	399
DOS Y MAS HOGARES											
Personas por cuarto											
Hasta 0,50	4.735	3.170	2.829	341	104	648	311	211	10	4	277
0,51-0,99	946	645	604	41	10	193	36	49	-	-	13
1,00-1,49	485	395	377	18	2	74	3	2	-	-	9
1,50-1,99	1.314	886	820	66	19	174	94	80	3	-	58
2,00-3,00	355	303	270	33	5	39	4	3	-	-	1
Más de 3,00	922	567	477	90	30	109	100	60	2	2	52
Desconocido	388	222	158	64	29	43	60	9	4	1	20
	325	152	123	29	9	16	14	8	1	1	124

BALCARCE

CUADRO V8-D: HOGARES PARTICULARES POR TIPO DE VIVIENDA SEGUN CANTIDAD DE HOGARES EN LA VIVIENDA Y HACINAMIENTO DEL HOGAR

Cantidad de hogares en la vivienda y hacinamiento del hogar	Hogares particula- res	Tipo de vivienda										
		Casa		Rancho o casilla	Departa- mento	Casa de inqui- linato	Hotel o pensión	Local no const. p/habit.	Vi- vienda móvil	Desco- nocido		
		Total	A								B	
TOTAL DE HOGARES		12.230	10.431	8.863	1.568	893	579	64	21	35	45	162
Personas por cuarto												
Hasta 0,50		2.128	1.880	1.667	213	86	138	7	1	3	1	12
0,51-0,99		1.987	1.844	1.744	100	16	112	1	2	1	-	11
1,00-1,49		3.456	3.456	2.998	458	251	199	35	6	10	21	39
1,50-1,99		1.297	1.163	1.001	162	66	44	3	3	3	2	13
2,00-3,00		1.951	1.605	1.211	394	222	71	8	2	6	9	28
Más de 3,00		562	354	165	189	181	9	3	9	3	3	3
Desconocido		288	129	77	52	71	6	7	7	9	9	50
UN HOGAR		11.505	9.903	8.444	1.459	808	561	27	4	31	45	126
Personas por cuarto												
Hasta 0,50		2.032	1.798	1.596	202	84	134	2	1	2	1	10
0,51-0,99		1.936	1.799	1.705	94	16	110	1	-	1	-	9
1,00-1,49		3.833	3.316	2.881	435	243	197	18	-	10	21	28
1,50-1,99		1.121	1.121	964	157	64	41	1	3	3	2	10
2,00-3,00		1.798	1.484	1.120	364	204	68	5	-	5	9	23
Más de 3,00		510	319	145	174	170	8	-	-	2	3	8
Desconocido		151	66	33	33	27	3	-	-	8	9	38
DOS Y MAS HOGARES		725	528	419	109	85	18	37	17	4	-	36
Personas por cuarto												
Hasta 0,50		96	82	71	11	2	4	5	-	1	-	2
0,51-0,99		51	45	39	6	-	2	-	2	-	-	2
1,00-1,49		184	140	117	23	8	2	17	6	-	-	11
1,50-1,99		52	42	37	5	2	3	2	-	-	-	3
2,00-3,00		153	121	91	30	18	3	3	2	1	-	5
Más de 3,00		52	35	20	15	11	1	3	-	1	-	1
Desconocido		137	63	44	19	44	3	7	7	1	-	12

BARTOLOME MITRE

CUADRO V8-D: HOGARES PARTICULARES POR TIPO DE VIVIENDA SEGUN CANTIDAD DE HOGARES EN LA VIVIENDA Y HACINAMIENTO DEL HOGAR

Cantidad de hogares en la vivienda y hacinamiento del hogar	Hogares particula- res	Tipo de vivienda										
		Casa			Rancho o casilla	Departa- mento	Casa de inquil- inato	Hotel o pensión	Local no const. p/habit.	Vi- vienda móvil	Desco- nocido	
		Total	A	B								
TOTAL DE HOGARES		7.409	6.673	5.697	976	192	222	18	3	10	9	282
Personas por cuarto												
Hasta 0,50	1.448	1.345	1.241	104	18	52	1	2	1	-	-	29
0,51-0,99	1.340	1.267	1.215	52	11	30	2	-	-	-	-	30
1,00-1,49	2.392	2.178	1.921	257	49	84	3	-	5	3	3	70
1,50-1,99	738	701	601	100	2	12	6	-	-	-	-	23
2,00-3,00	1.016	865	563	302	50	30	6	-	2	2	2	61
Más de 3,00	301	224	96	128	41	14	2	-	1	2	1	19
Desconocido	174	93	60	33	21	-	4	1	2	3	3	50
UN HOGAR		6.890	6.393	5.489	904	174	205	10	1	10	9	88
Personas por cuarto												
Hasta 0,50	1.380	1.303	1.202	101	18	51	-	1	1	-	-	6
0,51-0,99	1.293	1.243	1.192	51	11	30	1	-	-	-	-	8
1,00-1,49	2.261	2.099	1.861	238	44	80	3	-	5	3	3	27
1,50-1,99	697	677	587	90	2	12	-	-	-	-	-	6
2,00-3,00	897	809	529	280	44	23	4	-	2	2	2	13
Más de 3,00	258	205	86	119	36	9	2	-	-	1	5	5
Desconocido	104	57	32	25	19	-	-	-	2	3	3	23
DOS Y MAS HOGARES		519	280	208	72	18	17	8	2	-	-	194
Personas por cuarto												
Hasta 0,50	68	42	39	3	-	1	1	1	1	-	-	23
0,51-0,99	47	24	23	1	-	-	-	-	-	-	-	22
1,00-1,49	131	79	60	19	5	4	-	-	-	-	-	43
1,50-1,99	41	24	14	10	-	-	-	-	-	-	-	17
2,00-3,00	119	56	34	22	6	7	2	-	-	-	-	48
Más de 3,00	43	19	10	9	5	5	-	-	-	-	-	14
Desconocido	70	36	28	8	2	-	4	1	-	-	-	27

CUADRO V8-D: HOGARES PARTICULARES POR TIPO DE VIVIENDA SEGUN CANTIDAD DE HOGARES EN LA VIVIENDA Y HACINAMIENTO DEL HOGAR

Cantidad de hogares en la vivienda y hacinamiento del hogar	Hogares particula- res	Tipo de vivienda									
		Casa		Rancho o casilla	Departa- mento	Casa de inquil- inato	Hotel o pensión	Local no const. p/habit.	Vi- vienda móvil	Desco- nocido	
		Total	A								B
TOTAL DE HOGARES											
Personas por cuarto											
Hasta 0,50	6.315	5.942	5.274	668	61	61	32	3	25	32	159
0,51-0,99	1.486	1.405	1.289	116	12	24	2	2	1	-	40
1,00-1,49	1.124	1.090	1.052	38	4	6	-	-	1	-	23
1,50-1,99	2.006	1.901	1.715	186	18	17	14	-	6	13	37
2,00-3,00	593	577	507	70	1	5	1	-	-	9	9
Más de 3,00	889	813	627	186	16	9	9	1	4	8	29
Desconocido	126	111	51	60	4	-	4	-	3	3	3
	91	45	33	12	6	-	2	-	12	8	18
UN HOGAR											
Personas por cuarto	6.061	5.777	5.147	630	54	59	10	1	16	27	117
Hasta 0,50	1.445	1.375	1.263	112	11	22	1	1	-	-	35
0,51-0,99	1.097	1.065	1.028	37	4	6	-	-	-	-	22
1,00-1,49	1.946	1.864	1.685	179	18	17	4	-	5	11	27
1,50-1,99	573	564	496	68	1	5	1	-	-	-	2
2,00-3,00	836	780	605	175	11	9	4	-	4	8	20
Más de 3,00	109	100	47	53	4	-	-	-	1	3	1
Desconocido	55	29	23	6	5	-	-	-	6	5	10
DOS Y MAS HOGARES											
Personas por cuarto	254	165	127	38	7	2	22	2	9	5	42
Hasta 0,50	41	30	26	4	1	2	1	1	1	-	5
0,51-0,99	27	25	24	1	-	-	-	-	1	-	1
1,00-1,49	60	37	30	7	-	-	10	-	1	2	10
1,50-1,99	20	13	11	2	-	-	-	-	-	-	7
2,00-3,00	53	33	22	11	5	-	5	1	-	-	9
Más de 3,00	17	11	4	7	-	-	4	-	-	-	2
Desconocido	36	16	10	6	1	-	2	-	6	3	8

BERISSO

CUADRO V8-D: HOGARES PARTICULARES POR TIPO DE VIVIENDA SEGUN CANTIDAD DE HOGARES EN LA VIVIENDA Y HACINAMIENTO DEL HOGAR

Cantidad de hogares en la vivienda y hacinamiento del hogar	Hogares particula- res	Tipo de vivienda										
		Casa			Rancho o casilla	Departa- mento	Casa de inquili- nato	Hotel o pensión	Local no const. p/habit.	Vi- vienda móvil	Desco- nocio	
		Total	A	B								
TOTAL DE HOGARES												
Personas por cuarto		21.168	17.763	16.151	1.612	1.619	980	295	27	39	8	437
Hasta 0,50												
0,51-0,99	3.164	2.861	2.701	160	81	134	21			3		64
1,00-1,49	3.211	3.008	2.893	115	40	103	3					57
1,50-1,99	6.779	5.893	5.532	361	327	334	99	2		12	3	109
2,00-3,00	2.385	2.035	1.840	195	149	132	24			3		42
Más de 3,00	3.801	2.879	2.415	464	517	219	98	1		11	3	73
Desconocido	1.187	690	470	220	386	39	37			5		30
	641	397	300	97	119	19	13	24		5	2	62
UN HOGAR	19.391	16.527	15.039	1.488	1.504	872	85			39	8	356
Personas por cuarto												
Hasta 0,50	2.942	2.695	2.550	145	73	118	6			3		47
0,51-0,99	3.068	2.881	2.774	107	36	97	3					51
1,00-1,49	6.336	5.592	5.248	344	306	300	31			12	3	92
1,50-1,99	2.228	1.915	1.730	185	141	120	12			3		37
2,00-3,00	3.363	2.598	2.169	429	482	194	18			11	3	57
Más de 3,00	1.047	622	415	207	361	29	6			5		24
Desconocido	1.407	224	153	71	105	14	9			5	2	48
DOS Y MAS HOGARES	1.777	1.236	1.112	124	115	108	210	27				81
Personas por cuarto												
Hasta 0,50	222	166	151	15	8	16	15					17
0,51-0,99	143	127	119	8	4	6						6
1,00-1,49	443	301	284	17	21	34	68	2				17
1,50-1,99	157	120	110	10	8	12	12					5
2,00-3,00	438	281	246	35	35	25	80	1				16
Más de 3,00	140	68	55	13	25	10	31					6
Desconocido	234	173	147	26	14	5	4	24				14

BOLIVAR

CUADRO V8-D: HOGARES PARTICULARES POR TIPO DE VIVIENDA SEGUN CANTIDAD DE HOGARES EN LA VIVIENDA Y HACINAMIENTO DEL HOGAR

Cantidad de hogares en la vivienda y hacinamiento del hogar	Hogares particula- res	Tipo de vivienda									
		Casa			Rancho o casilla	Departa- mento	Casa de inqui- linato	Hotel o pensión	Local no const. p/habit.	Vi- vienda móvil	Desco- nocido
		Total	A	B							
TOTAL DE HOGARES	10.558	10.054	8.551	1.503	141	178	12	12	23	10	128
Personas por cuarto											
Hasta 0.50	2.592	2.496	2.213	283	21	41	1	1	2	-	30
0.51-0.99	2.154	2.094	1.957	137	11	31	-	-	-	-	18
1.00-1.49	3.231	3.072	2.653	419	41	62	1	7	14	2	32
1.50-1.99	967	931	791	140	10	11	3	3	-	-	9
2.00-3.00	1.207	1.125	779	346	30	26	3	1	3	4	15
Más de 3.00	276	241	103	138	19	4	3	-	2	4	3
Desconocido	131	95	55	40	9	3	1	-	2	-	21
UN HOGAR	10.192	9.728	8.302	1.426	133	170	8	5	21	10	117
Personas por cuarto											
Hasta 0.50	2.516	2.427	2.155	272	20	40	-	-	2	-	27
0.51-0.99	2.104	2.049	1.913	136	10	29	-	-	-	-	16
1.00-1.49	3.141	2.994	2.597	397	40	59	-	2	13	2	31
1.50-1.99	942	908	772	136	10	11	3	2	-	-	8
2.00-3.00	1.150	1.073	744	329	28	25	2	1	3	4	14
Más de 3.00	256	226	97	129	17	4	2	-	1	4	2
Desconocido	83	51	24	27	8	2	1	-	2	-	19
DOS Y MAS HOGARES	366	326	249	77	8	8	4	7	2	-	11
Personas por cuarto											
Hasta 0.50	76	69	58	11	1	1	1	1	-	-	3
0.51-0.99	50	45	44	1	1	2	-	-	-	-	2
1.00-1.49	90	78	56	22	1	3	1	5	1	-	1
1.50-1.99	25	23	19	4	-	-	-	-	-	-	1
2.00-3.00	57	52	35	17	2	1	1	-	-	-	1
Más de 3.00	20	15	6	9	2	-	1	-	1	-	1
Desconocido	48	44	31	13	1	1	-	-	-	-	2

BRAGADO

CUADRO V8-D: HOGARES PARTICULARES POR TIPO DE VIVIENDA SEGUN CANTIDAD DE HOGARES EN LA VIVIENDA Y HACINAMIENTO DEL HOGAR

Cantidad de hogares en la vivienda y hacinamiento del hogar	Hogares particula- res	Tipo de vivienda									
		Casa			Rancho o casilla	Departa- mento	Casa de inqui- linato	Hotel o pensión	Local no const. p/habit.	Vi- vienda móvil	Desco- nocido
		Total	A	B							
TOTAL DE HOGARES	12.500	11.550	9.574	1.976	225	456	38	5	18	19	189
Personas por cuarto											
Hasta 0,50	2.897	2.720	2.446	274	47	89	1	1	3	1	35
0,51-0,99	2.401	2.287	2.120	167	11	72	1	-	-	1	29
1,00-1,49	3.899	3.596	3.074	522	68	159	13	1	8	7	47
1,50-1,99	1.213	1.130	893	237	11	58	1	-	-	2	11
2,00-3,00	1.521	1.361	876	485	40	72	15	-	3	4	26
Más de 3,00	413	360	106	254	33	2	6	-	1	3	8
Desconocido	156	96	59	37	15	4	1	3	3	1	33
UN HOGAR	11.900	11.046	9.194	1.852	208	438	19	-	16	17	156
Personas por cuarto											
Hasta 0,50	2.779	2.618	2.357	261	46	86	1	-	2	1	25
0,51-0,99	2.346	2.234	2.070	164	11	71	1	-	-	1	28
1,00-1,49	3.752	3.473	2.983	490	63	157	6	-	8	5	40
1,50-1,99	1.170	1.093	866	227	10	56	1	-	-	2	8
2,00-3,00	1.389	1.255	807	448	36	64	5	-	3	4	22
Más de 3,00	375	328	92	236	30	2	5	-	1	3	6
Desconocido	89	45	19	26	12	2	-	-	2	1	27
DOS Y MAS HOGARES	600	504	380	124	17	18	19	5	2	2	33
Personas por cuarto											
Hasta 0,50	118	102	89	13	1	3	-	1	1	-	10
0,51-0,99	55	53	50	3	5	1	7	-	-	-	1
1,00-1,49	147	123	91	32	5	2	7	1	-	2	7
1,50-1,99	43	37	27	10	1	2	-	-	-	-	3
2,00-3,00	132	106	69	37	4	8	10	-	-	-	4
Más de 3,00	38	32	14	18	3	3	1	-	-	-	2
Desconocido	67	51	40	11	3	2	1	3	1	-	6

CUADRO V8-D: HOGARES PARTICULARES POR TIPO DE VIVIENDA SEGUN CANTIDAD DE HOGARES EN LA VIVIENDA Y HACINAMIENTO DEL HOGAR

Cantidad de hogares en la vivienda y hacinamiento del hogar		Hogares particulares	Tipo de vivienda										
			Casa		Rancho o casilla	Departamento	Casa de inquilinato	Hotel o pensión	Local no const. p/habit.	Vivienda móvil	Desconocido		
			Total	A								B	
TOTAL DE HOGARES			5.287	4.810	3.803	1.007	285	86	27	6	9	3	61
Personas por cuarto													
Hasta 0.50			838	789	680	109	29	15	1	-	1	-	3
0.51-0.99			729	706	641	65	5	10	1	-	-	-	7
1.00-1.49			1.642	1.503	1.272	231	70	35	9	4	5	1	15
1.50-1.99			602	561	463	98	24	11	2	-	-	-	4
2.00-3.00			1.034	917	620	297	85	11	10	1	3	-	7
Más de 3.00			324	256	86	170	57	2	3	-	-	1	5
Desconocido			118	78	41	37	15	2	1	1	-	1	20
UN HOGAR			4.986	4.561	3.636	925	269	83	7	2	9	3	52
Personas por cuarto													
Hasta 0.50			805	759	655	104	29	14	-	-	1	-	2
0.51-0.99			699	676	617	59	5	10	1	-	-	-	7
1.00-1.49			1.562	1.440	1.223	217	64	34	3	2	5	1	13
1.50-1.99			583	543	454	89	24	11	1	-	-	-	4
2.00-3.00			975	874	593	281	82	10	-	-	3	-	6
Más de 3.00			300	237	82	155	55	2	1	-	-	1	4
Desconocido			62	32	12	20	10	2	1	-	-	1	16
DOS Y MAS HOGARES			301	249	167	82	16	3	20	4	-	-	9
Personas por cuarto													
Hasta 0.50			33	30	25	5	-	1	1	-	-	-	1
0.51-0.99			30	30	24	6	-	-	-	-	-	-	2
1.00-1.49			80	63	49	14	6	1	6	2	-	-	2
1.50-1.99			19	18	9	9	-	-	1	-	-	-	1
2.00-3.00			59	43	27	16	3	1	10	1	-	-	1
Más de 3.00			24	19	4	15	2	2	2	-	-	-	1
Desconocido			56	46	29	17	5	-	-	-	-	-	4

CAMPANA

CUADRO V8-D: HOGARES PARTICULARES POR TIPO DE VIVIENDA SEGUN CANTIDAD DE HOGARES EN LA VIVIENDA Y HACINAMIENTO DEL HOGAR

Cantidad de hogares en la vivienda y hacinamiento del hogar		Hogares particulares		Tipo de vivienda								
		Casa		Rancho o casilla	Departamento	Casa de inquilinato	Hotel o pensión	Local no const. p/habit.	Vivienda móvil	Desconocido		
Total	A	B										
TOTAL DE HOGARES		19.394	16.121	12.905	3.216	1.333	1.313	98	48	45	28	408
Personas por cuarto												
Hasta 0,50		2.614	2.230	2.041	189	72	252	8	4	1	1	46
0,51-0,99		3.047	2.716	2.570	146	25	261	7	-	-	-	38
1,00-1,49		6.075	5.182	4.494	688	244	487	40	11	17	7	87
1,50-1,99		2.154	1.889	1.523	366	100	121	3	-	2	-	39
2,00-3,00		3.484	2.771	1.726	1.045	428	153	22	10	13	12	75
Más de 3,00		1.458	1.023	418	605	351	32	8	-	4	3	37
Desconocido		562	310	133	177	113	7	10	23	8	5	86
UN HOGAR		17.652	14.752	11.907	2.845	1.208	1.234	44	3	41	28	342
Personas por cuarto												
Hasta 0,50		2.442	2.088	1.913	175	66	238	5	-	1	1	43
0,51-0,99		2.898	2.585	2.450	135	21	248	7	-	-	-	37
1,00-1,49		5.665	4.863	4.235	628	226	460	12	3	17	7	77
1,50-1,99		2.006	1.768	1.437	331	88	115	1	-	2	-	32
2,00-3,00		3.046	2.422	1.491	931	393	139	10	-	12	12	58
Más de 3,00		1.281	894	357	537	322	29	2	-	3	3	28
Desconocido		314	132	24	108	92	5	7	-	6	5	67
DOS Y MAS HOGARES		1.742	1.369	998	371	125	79	54	45	4	-	66
Personas por cuarto												
Hasta 0,50		172	142	128	14	6	14	3	4	-	-	3
0,51-0,99		149	131	120	11	4	13	-	-	-	-	1
1,00-1,49		410	319	259	60	18	27	28	8	-	-	10
1,50-1,99		148	121	86	35	12	6	2	-	-	-	7
2,00-3,00		438	349	235	114	35	14	12	10	1	-	17
Más de 3,00		177	129	61	68	29	3	6	-	1	-	9
Desconocido		248	178	109	69	21	2	3	23	2	-	19

CAÑUELAS

CUADRO V8-D: HOGARES PARTICULARES POR TIPO DE VIVIENDA SEGUN CANTIDAD DE HOGARES EN LA VIVIENDA Y HACINAMIENTO DEL HOGAR

Cantidad de hogares en la vivienda y hacinamiento del hogar	Hogares particula- res	Tipo de vivienda									
		Casa			Rancho o casilla	Departa- mento	Casa de inqui- linato	Hotel o pensión	Local no const. p/habit.	Vi- vienda móvil	Desco- nocido
		Total	A	B							
TOTAL DE HOGARES	8.447	7.649	5.576	2.073	473	80	35	1	17	13	179
Personas por cuarto											
Hasta 0,50	1.278	1.212	1.003	209	36	11	3	-	-	1	15
0,51-0,99	1.205	1.163	1.020	143	14	8	2	1	-	-	17
1,00-1,49	2.581	2.382	1.883	499	87	31	10	-	11	8	52
1,50-1,99	954	894	654	240	33	6	1	-	-	-	20
2,00-3,00	1.662	1.428	843	585	171	18	13	-	2	1	29
Más de 3,00	630	489	138	351	110	6	5	-	1	2	17
Desconocido	137	81	35	46	22	-	1	-	3	1	29
UN HOGAR	7.903	7.212	5.334	1.878	433	65	22	1	17	3	150
Personas por cuarto											
Hasta 0,50	1.216	1.159	964	195	35	7	1	-	-	1	13
0,51-0,99	1.158	1.121	990	131	12	7	5	1	-	-	16
1,00-1,49	2.444	2.276	1.818	458	84	26	1	-	11	1	41
1,50-1,99	926	870	639	231	33	5	1	-	-	-	17
2,00-3,00	1.529	1.318	792	526	162	14	9	-	2	-	24
Más de 3,00	562	441	127	314	98	6	4	-	1	1	12
Desconocido	68	27	4	23	9	-	1	-	3	1	27
DOS Y MAS HOGARES	544	437	242	195	40	15	13	-	-	10	29
Personas por cuarto											
Hasta 0,50	62	53	39	14	1	4	2	-	-	-	2
0,51-0,99	47	42	30	12	2	1	1	-	-	-	1
1,00-1,49	137	106	65	41	3	5	5	-	-	7	11
1,50-1,99	28	24	15	9	-	1	1	-	-	-	3
2,00-3,00	133	110	51	59	9	4	4	-	-	1	5
Más de 3,00	68	48	11	37	12	-	1	-	-	2	5
Desconocido	69	54	31	23	13	-	-	-	-	-	2

CAPITAN SARMIENTO

CUADRO V8-D: HOGARES PARTICULARES POR TIPO DE VIVIENDA SEGUN CANTIDAD DE HOGARES EN LA VIVIENDA Y HACINAMIENTO DEL HOGAR

Cantidad de hogares en la vivienda y hacinamiento del hogar		Hogares particulares	Tipo de vivienda										
			Casa		Rancho o casilla	Departamento	Casa de alquiler o linato	Hotel o pensión	Local no const. p/habit.	Vivienda móvil	Desconocido		
			Total	A								B	
TOTAL DE HOGARES			3.480	3.329	2.928	401	53	21	18	-	8	2	49
Personas por cuarto													
Hasta 0.50			747	726	661	65	4	6	1	-	-	-	10
0.51-0.99			651	640	607	33	1	4	4	-	-	-	6
1.00-1.49			1.078	1.035	933	102	12	8	5	-	5	1	12
1.50-1.99			350	338	304	34	4	1	3	-	-	-	4
2.00-3.00			482	448	344	104	16	2	7	-	-	-	9
Mas de 3.00			96	83	47	36	11	-	2	-	-	1	8
Desconocido			76	59	32	27	5	-	-	-	3	1	8
UN HOGAR			3.308	3.188	2.814	374	47	19	7	-	8	2	37
Personas por cuarto													
Hasta 0.50			723	706	641	65	4	6	-	-	-	-	7
0.51-0.99			641	630	598	32	1	4	-	-	-	-	6
1.00-1.49			1.033	997	903	94	12	7	3	-	5	1	8
1.50-1.99			338	328	295	33	4	1	2	-	-	-	3
2.00-3.00			436	412	318	94	15	1	2	-	-	-	6
Mas de 3.00			83	75	42	33	8	-	-	-	-	-	7
Desconocido			54	40	17	23	3	-	-	-	3	1	7
DOS Y MAS HOGARES			172	141	114	27	6	2	11	-	-	-	12
Personas por cuarto													
Hasta 0.50			24	20	20	-	-	-	1	-	-	-	3
0.51-0.99			10	10	9	1	-	-	-	-	-	-	4
1.00-1.49			45	38	30	8	-	1	2	-	-	-	1
1.50-1.99			12	10	9	1	-	1	1	-	-	-	3
2.00-3.00			46	36	26	10	1	1	5	-	-	-	3
Mas de 3.00			13	8	5	3	3	-	2	-	-	-	1
Desconocido			22	19	15	4	2	-	-	-	-	-	1

CUADRO V8-C: HOGARES PARTICULARES POR TIPO DE VIVIENDA SEGUN CANTIDAD DE HOGARES EN LA VIVIENDA Y HACINAMIENTO DEL HOGAR

Cantidad de hogares en la vivienda y hacinamiento del hogar	Tipo de vivienda									
	Hogares particula- res	Casa			Rancho o casilla	Casa de inqui- linato	Hotel o pensión	Local no const. p/habit.	Vi- vienda móvil	Desco- nocido
		Total	A	B						
TOTAL DE HOGARES	3.703	3.548	2.561	987	52	27	-	7	9	60
Personas por cuarto										
Hasta 0.50	887	856	659	197	11	6	-	1	-	13
0.51-0.99	691	680	569	111	-	6	-	-	-	5
1.00-1.49	1.128	1.073	802	271	22	10	-	2	6	15
1.50-1.99	349	344	229	115	1	-	-	-	-	4
2.00-3.00	501	476	265	211	7	5	-	-	2	11
Más de 3.00	109	99	29	70	6	-	-	2	-	2
Desconocido	38	20	8	12	5	-	-	2	1	10
UN HOGAR	3.624	3.498	2.532	966	50	27	-	7	9	33
Personas por cuarto										
Hasta 0.50	870	846	652	194	10	6	-	1	-	7
0.51-0.99	684	674	566	108	-	6	-	-	-	4
1.00-1.49	1.063	1.063	795	268	21	10	-	2	6	9
1.50-1.99	342	340	226	114	1	-	-	-	-	1
2.00-3.00	488	465	260	205	7	5	-	-	2	9
Más de 3.00	104	96	29	67	6	-	-	2	-	3
Desconocido	25	14	4	10	5	-	-	2	1	-
DOS Y MAS HOGARES	79	50	29	21	2	-	-	-	-	27
Personas por cuarto										
Hasta 0.50	17	10	7	3	1	-	-	-	-	6
0.51-0.99	7	6	3	3	-	-	-	-	-	1
1.00-1.49	17	10	7	3	1	-	-	-	-	6
1.50-1.99	7	4	3	1	-	-	-	-	-	3
2.00-3.00	13	11	5	6	-	-	-	-	-	2
Más de 3.00	3	3	1	2	-	-	-	-	-	2
Desconocido	13	6	4	2	-	-	-	-	-	7

CARMEN DE ARECO

CUADRO V8-D: HOGARES PARTICULARES POR TIPO DE VIVIENDA SEGUN CANTIDAD DE HOGARES EN LA VIVIENDA Y HACINAMIENTO DEL HOGAR

Cantidad de hogares en la vivienda y hacinamiento del hogar	Hogares particula- res	Tipo de vivienda											
		Casa				Rancho o casilla	Departa- mento	Casa de Inqui- linato	Hotel o pensión	Local no const. p/habit.	Vi- vienda móvil	Desco- nocido	
		Total	A	B									
TOTAL DE HOGARES	3.695	3.488	2.686	802	17	3	8	5	3	6	5	88	
Personas por cuarto													
Hasta 0,50	697	667	575	92	9	5	1	-	-	-	-	15	
0,51-0,99	614	595	548	47	4	3	-	-	-	-	-	12	
1,00-1,49	1.133	1.066	850	216	28	8	2	2	4	2	2	21	
1,50-1,99	394	382	295	87	2	-	-	-	-	-	-	10	
2,00-3,00	632	586	347	239	18	1	-	5	2	2	2	18	
Más de 3,00	164	146	50	96	13	-	-	1	-	-	-	4	
Desconocido	61	46	21	25	6	-	-	-	-	-	1	8	
UN HOGAR	3.511	3.334	2.598	736	74	14	1	3	6	5	74		
Personas por cuarto													
Hasta 0,50	670	643	554	89	9	4	1	-	-	-	-	13	
0,51-0,99	598	580	537	43	4	3	-	-	-	-	-	11	
1,00-1,49	1.089	1.029	825	204	27	6	-	2	4	2	2	19	
1,50-1,99	385	373	288	85	2	-	-	-	-	-	-	10	
2,00-3,00	580	548	334	214	15	1	-	1	2	2	2	11	
Más de 3,00	153	137	50	87	12	-	-	-	-	-	-	4	
Desconocido	36	24	10	14	5	-	-	-	-	-	1	6	
DOS Y MAS HOGARES	184	154	88	66	6	3	2	5	-	-	-	14	
Personas por cuarto													
Hasta 0,50	27	24	21	3	-	1	-	-	-	-	-	2	
0,51-0,99	16	15	11	4	1	-	-	-	-	-	-	1	
1,00-1,49	44	37	25	12	1	2	-	-	-	-	-	2	
1,50-1,99	9	9	7	2	3	-	-	-	-	-	-	7	
2,00-3,00	52	38	13	25	9	-	-	4	-	-	-	7	
Más de 3,00	11	9	-	9	1	-	-	1	-	-	-	2	
Desconocido	25	22	11	11	1	-	-	-	-	-	-	2	

CASTELLI

CUADRO V8-D: HOGARES PARTICULARES POR TIPO DE VIVIENDA SEGUN CANTIDAD DE HOGARES EN LA VIVIENDA Y HACINAMIENTO DEL HOGAR

Cantidad de hogares en la vivienda y hacinamiento del hogar	Hogares particula- res	Tipo de vivienda									
		Casa			Rancho o casilla	Departa- mento	Casa de inquili- nato	Hotel o pensión	Local no const. p/habit.	Vivienda móvil	Desco- noci- do
		Total	A	B							
2.183	2.049	1.692	357	69	22	7	3	9	2	22	
TOTAL DE HOGARES											
Personas por cuarto											
Hasta 0,50	442	420	353	67	11	4	-	1	1	-	5
0,51-0,99	342	335	304	31	3	1	-	1	-	-	2
1,00-1,49	662	613	512	101	23	10	6	1	1	1	7
1,50-1,99	234	223	182	41	7	1	-	-	-	-	2
2,00-3,00	382	358	276	82	12	6	1	-	1	1	3
Más de 3,00	100	87	55	32	11	-	-	-	2	-	-
Desconocido	21	13	10	3	2	-	-	-	3	-	3
UN HOGAR	2.114	1.990	1.648	342	67	22	3	1	9	2	20
Personas por cuarto											
Hasta 0,50	436	415	348	67	11	4	-	-	1	-	5
0,51-0,99	333	327	297	30	2	1	-	1	-	-	2
1,00-1,49	643	600	501	99	23	10	2	-	1	1	6
1,50-1,99	229	218	178	40	7	1	-	-	1	-	2
2,00-3,00	367	344	267	77	11	6	1	-	1	1	3
Más de 3,00	93	80	53	27	11	-	-	-	2	-	-
Desconocido	13	6	4	2	2	-	-	-	3	-	2
DOS Y MAS HOGARES	69	59	44	15	2	-	4	2	-	-	2
Personas por cuarto											
Hasta 0,50	6	5	5	-	-	-	-	1	-	-	-
0,51-0,99	9	8	7	1	1	-	-	-	-	-	-
1,00-1,49	19	13	11	2	-	-	4	1	-	-	1
1,50-1,99	5	5	4	1	-	-	-	-	-	-	-
2,00-3,00	15	14	9	5	1	-	-	-	-	-	-
Más de 3,00	7	7	2	5	-	-	-	-	-	-	-
Desconocido	8	7	6	1	-	-	-	-	-	-	1

CORONEL DE MARINA LEONARDO ROSALES

CUADRO V8-D: HOGARES PARTICULARES POR TIPO DE VIVIENDA SEGUN CANTIDAD DE HOGARES EN LA VIVIENDA Y HACINAMIENTO DEL HOGAR

Cantidad de hogares en la vivienda y hacinamiento del hogar		Hogares particula- res		Tipo de vivienda								
		Casa			Rancho o casilla	Departa- mento	Casa de inqui- linato	Hotel o pensión	Local no const. p/habit.	Vi- vienda móvil	Desco- nocio	
Total	A	B										
TOTAL DE HOGARES		15.916	13.686	13.124	562	58	1.756	99	1	16	3	297
Personas por cuarto												
Hasta 0,50	2.603	2.347	2.285	62	6	209	2	2	-	1	-	38
0,51-0,99	2.819	2.606	2.567	39	3	174	2	2	1	-	-	33
1,00-1,49	5.444	4.682	4.512	170	12	623	40	8	-	8	1	78
1,50-1,99	1.956	1.662	1.602	60	3	254	-	2	-	2	-	35
2,00-3,00	2.304	1.830	1.715	115	13	377	38	1	-	1	-	45
Más de 3,00	436	329	265	64	14	72	11	8	-	2	2	60
Desconocido	354	230	178	52	7	47	6	2	-	2	2	60
UN HOGAR		15.304	13.215	12.681	534	51	1.693	74	1	14	3	253
Personas por cuarto												
Hasta 0,50	2.520	2.277	2.216	61	5	202	2	2	-	1	-	33
0,51-0,99	2.752	2.551	2.515	36	3	168	2	2	1	-	-	27
1,00-1,49	5.310	4.572	4.408	164	12	611	36	7	-	7	1	71
1,50-1,99	1.899	1.615	1.558	57	3	248	-	1	-	1	-	32
2,00-3,00	2.165	1.735	1.624	111	12	357	25	1	-	1	-	35
Más de 3,00	402	304	244	60	12	70	8	6	-	2	2	49
Desconocido	256	161	116	45	4	37	1	2	-	2	2	49
DOS Y MAS HOGARES		612	471	443	28	7	63	25	-	2	-	44
Personas por cuarto												
Hasta 0,50	83	70	69	1	1	7	-	-	-	-	-	5
0,51-0,99	67	55	52	3	-	6	-	-	-	-	-	6
1,00-1,49	134	110	104	6	-	12	4	7	-	1	-	7
1,50-1,99	57	47	44	3	-	6	-	-	-	1	-	3
2,00-3,00	139	95	91	4	1	20	13	-	-	-	-	10
Más de 3,00	34	25	21	4	2	2	3	-	-	-	-	2
Desconocido	98	69	62	7	3	10	5	-	-	-	-	11

CUADRO V8-D: HOGARES PARTICULARES POR TIPO DE VIVIENDA SEGUN CANTIDAD DE HOGARES EN LA VIVIENDA Y HACINAMIENTO DEL HOGAR

Cantidad de hogares en la vivienda y hacinamiento del hogar	Hogares particula- res	Tipo de vivienda										
		Casa			Rancho o casilla	Departa- mento	Casa de inquili- nato	Hotel o pensión	Local no const. p/habit.	Vi- vienda móvil	Desco- nocido	
		Total	A	B								
		TOTAL DE HOGARES		5.630	5.254	4.781	473	45	222	18	12	15
Personas por cuarto												
Hasta 0,50		1.331	1.249	1.154	95	9	52	4	2	2	1	12
0,51-0,99		1.104	1.074	1.028	46	4	22	-	-	1	-	3
1,00-1,49		1.768	1.636	1.494	142	12	81	9	8	5	1	16
1,50-1,99		559	527	487	40	4	20	-	1	1	-	6
2,00-3,00		680	616	520	96	9	41	3	1	1	3	6
Más de 3,00		133	120	73	47	2	4	1	-	2	2	2
Desconocido		55	32	25	7	5	2	1	-	3	1	11
UN HOGAR		5.449	5.105	4.658	447	45	220	6	2	15	8	48
Personas por cuarto												
Hasta 0,50		1.302	1.227	1.135	92	9	52	1	-	2	1	10
0,51-0,99		1.086	1.056	1.011	45	4	22	-	-	1	-	3
1,00-1,49		1.706	1.591	1.453	138	12	80	2	2	5	1	13
1,50-1,99		545	516	479	37	4	19	-	-	1	-	5
2,00-3,00		648	586	496	90	9	41	2	-	1	3	6
Más de 3,00		126	114	72	42	2	4	1	-	2	2	2
Desconocido		36	15	12	3	5	2	1	-	3	1	9
DOS Y MAS HOGARES		181	149	123	26	-	2	12	10	-	-	8
Personas por cuarto												
Hasta 0,50		29	22	19	3	-	-	-	3	2	-	2
0,51-0,99		18	18	17	1	-	-	-	-	-	-	-
1,00-1,49		62	45	41	4	-	1	7	6	-	-	3
1,50-1,99		14	11	8	3	-	1	-	1	-	-	1
2,00-3,00		32	30	24	6	-	-	-	1	-	-	-
Más de 3,00		7	6	1	5	-	-	-	1	-	-	-
Desconocido		19	17	13	4	-	-	-	-	-	-	2

19 PARTIDOS GRAN BS. AS.

CUADRO V12-0: HOGARES PARTICULARES POR TIPO DE VIVIENDA SEGUN TIPO DE HOGAR Y SEXO DEL JEFE

Tipo de hogar (1) y sexo del jefe del hogar	Hogares particula- res	Tipo de vivienda									
		Casa			Rancho o casilla	Departa- mento	Casa de inqui- linato	Hotel o pensión	Local no const. p/habit.	Vi- vienda movil	Desco- nocido
		Total	A	B							
TOTAL DE HOGARES											
1. HOGAR UNIPERSONAL	2.172.716	1.603.198	1.285.420	317.778	190.895	321.341	9.163	1.675	5.108	461	40.875
	236.668	150.166	122.667	27.499	21.390	50.733	2.563	959	2.172	162	8.523
2. HOGAR MULTIPERSONAL FAMILIAR	1.925.691	1.446.564	1.157.638	288.926	168.235	268.893	6.466	613	2.747	270	31.903
2.1. Hogar nuclear	1.480.464	1.099.985	882.535	217.450	128.385	220.756	5.035	505	2.240	204	23.354
2.2. Hogar extendido	413.617	323.195	257.676	65.519	35.949	44.866	1.290	93	438	53	7.733
2.3. Hogar compuesto	31.610	23.384	17.427	5.957	3.901	3.271	141	15	69	13	816
3. HOGAR MULTIPERSONAL NO FAMILIAR	10.357	6.468	5.115	1.353	1.270	1.715	134	103	189	29	449
JEFE VARON											
1. HOGAR UNIPERSONAL	1.736.078	1.300.624	1.039.095	261.529	154.143	239.171	6.671	1.198	4.335	408	29.528
	98.612	60.329	43.708	16.621	14.789	15.154	1.540	659	1.874	144	4.123
2. HOGAR MULTIPERSONAL FAMILIAR	1.631.575	1.236.887	992.934	243.953	138.308	223.163	5.024	469	2.292	235	25.197
2.1. Hogar nuclear	1.301.381	975.427	785.269	190.158	109.427	190.625	4.056	390	1.899	183	19.374
2.2. Hogar extendido	306.039	243.389	194.206	49.183	25.938	30.200	869	69	339	40	5.195
2.3. Hogar compuesto	24.155	18.071	13.459	4.612	2.943	2.338	99	10	54	12	628
3. HOGAR MULTIPERSONAL NO FAMILIAR	5.891	3.408	2.453	955	1.046	854	107	70	169	29	208
JEFE MUJER											
1. HOGAR UNIPERSONAL	436.638	302.574	246.325	56.249	36.752	82.170	2.492	477	773	53	11.347
	138.056	89.837	78.959	10.878	6.601	35.579	1.023	300	298	18	4.400
2. HOGAR MULTIPERSONAL FAMILIAR	294.116	209.677	164.704	44.973	29.927	45.730	1.442	144	455	35	6.706
2.1. Hogar nuclear	179.083	124.558	97.266	27.292	18.958	30.131	979	115	341	21	3.980
2.2. Hogar extendido	107.578	79.806	63.470	16.336	10.011	14.666	421	24	99	13	2.538
2.3. Hogar compuesto	7.455	5.313	3.968	1.345	958	933	42	5	15	1	188
3. HOGAR MULTIPERSONAL NO FAMILIAR	4.466	3.060	2.662	398	224	861	27	33	20	-	241

(1) Esta clasificación excluye a los empleados del servicio doméstico y sus familiares.

CUADRO V12-D: HOGARES PARTICULARES POR TIPO DE VIVIENDA SEGUN TIPO DE HOGAR Y SEXO DEL JEFE

Tipo de hogar (1) y sexo del jefe del hogar	Hogares particula- res	Tipo de vivienda									
		Casa			Rancho o casilla	Departa- mento	Casa de inqui- linato	Hotel o pensión	Local no const. p/habit.	Vi- vienda móvil	Desco- nocido
		Total	A	B							
TOTAL DE HOGARES											
1. HOGAR UNIPERSONAL	5.906	5.669	4.837	832	80	25	24	8	7	11	82
2. HOGAR MULTIPERSONAL FAMILIAR	1.114	1.014	771	243	50	13	7	3	5	6	16
2.1. Hogar nuclear	4.715	4.588	4.014	574	25	12	16	4	2	4	64
2.2. Hogar extendido	3.777	3.678	3.258	420	18	11	14	3	2	2	49
2.3. Hogar compuesto	814	790	651	139	7	1	2	1	-	2	11
	124	120	105	15	-	-	-	-	-	-	4
3. HOGAR MULTIPERSONAL NO FAMILIAR	77	67	52	15	5	-	1	1	-	1	2
JEFE VARON											
1. HOGAR UNIPERSONAL	4.768	4.572	3.930	642	71	20	19	6	6	11	63
2. HOGAR MULTIPERSONAL FAMILIAR	587	505	342	163	44	11	5	2	4	6	10
2.1. Hogar nuclear	4.121	4.016	3.550	466	22	9	13	3	2	4	52
2.2. Hogar extendido	3.399	3.317	2.967	350	17	8	12	2	2	2	39
2.3. Hogar compuesto	620	601	498	103	5	1	1	1	-	2	9
	102	98	85	13	-	-	-	-	-	-	4
3. HOGAR MULTIPERSONAL NO FAMILIAR	60	51	38	13	5	-	1	1	-	1	1
JEFE MUJER											
1. HOGAR UNIPERSONAL	1.138	1.097	907	190	9	5	5	2	1	-	19
2. HOGAR MULTIPERSONAL FAMILIAR	527	509	429	80	6	2	2	1	1	-	6
2.1. Hogar nuclear	594	572	464	108	3	3	3	1	-	-	12
2.2. Hogar extendido	378	361	291	70	1	3	2	1	-	-	10
2.3. Hogar compuesto	194	189	153	36	2	-	1	-	-	-	2
	22	22	20	2	-	-	-	-	-	-	-
3. HOGAR MULTIPERSONAL NO FAMILIAR	17	16	14	2	-	-	-	-	-	-	1

(1) Esta clasificación excluye a los empleados del servicio doméstico y sus familiares.

ADOLFO GONZALEZ CHAVES

CUADRO V12-D: HOGARES PARTICULARES POR TIPO DE VIVIENDA SEGUN TIPO DE HOGAR Y SEXO DEL JEFE

Tipo de hogar (1) y sexo del jefe del hogar	Hogares particula- res	Tipo de vivienda									
		Casa			Rancho o casilla	Departa- mento	Casa de inqui- linato	Hotel o pensión	Local no const. p/habit.	Vi- vienda móvil	Desco- nocido
		Total	A	B							
TOTAL DE HOGARES	4.006	3.821	3.348	473	42	51	9	4	11	6	62
1. HOGAR UNIPERSONAL	765	692	563	129	20	14	5	2	8	3	21
2. HOGAR MULTIPERSONAL FAMILIAR	3.183	3.080	2.742	338	17	36	4	2	3	-	41
2.1. Hogar nuclear	2.491	2.419	2.163	256	10	33	3	1	1	-	24
2.2. Hogar extendido	611	588	513	75	6	3	-	-	1	-	13
2.3. Hogar compuesto	81	73	66	7	1	-	1	1	1	-	4
3. HOGAR MULTIPERSONAL NO FAMILIAR	58	49	43	6	5	1	-	-	-	3	-
JEFE VARON	3.126	2.978	2.612	366	39	41	9	3	11	6	39
1. HOGAR UNIPERSONAL	380	327	232	95	19	7	5	2	8	3	9
2. HOGAR MULTIPERSONAL FAMILIAR	2.706	2.619	2.354	265	15	34	4	1	3	-	30
2.1. Hogar nuclear	2.225	2.157	1.945	212	10	31	3	1	1	-	22
2.2. Hogar extendido	418	404	356	48	4	3	-	-	1	-	6
2.3. Hogar compuesto	63	58	53	5	1	-	1	-	1	-	2
3. HOGAR MULTIPERSONAL NO FAMILIAR	40	32	26	6	5	-	-	-	-	3	-
JEFE MUJER	880	843	736	107	3	10	-	1	-	-	23
1. HOGAR UNIPERSONAL	385	365	331	34	1	7	-	-	-	-	12
2. HOGAR MULTIPERSONAL FAMILIAR	477	461	388	73	2	2	-	1	-	-	11
2.1. Hogar nuclear	266	262	218	44	-	2	-	-	-	-	2
2.2. Hogar extendido	193	184	157	27	2	-	-	-	-	-	7
2.3. Hogar compuesto	18	15	13	2	-	-	-	1	-	-	2
3. HOGAR MULTIPERSONAL NO FAMILIAR	18	17	17	-	-	1	-	-	-	-	-

(1) Esta clasificación excluye a los empleados del servicio doméstico y sus familiares.

ALBERTI

CUADRO V12-D: HOGARES PARTICULARES POR TIPO DE VIVIENDA SEGUN TIPO DE HOGAR Y SEXO DEL JEFE

Tipo de hogar (1) y sexo del jefe del hogar	Hogares particula- res	Tipo de vivienda									
		Casa			Rancho o casilla	Departa- mento	Casa de inqui- linato	Hotel o pensión	Local no const. p/habit.	Vi- vienda móvil	Desco- nocido
		Total	A	B							
TOTAL DE HOGARES											
1. HOGAR UNIPERSONAL	3.467	3.261	2.671	590	110	11	-	3	1	1	80
2. HOGAR MULTIPERSONAL FAMILIAR	583	519	381	138	41	3	-	3	1	1	15
2.1. Hogar nuclear	2.855	2.717	2.271	446	66	8	-	-	-	-	64
2.2. Hogar extendido	2.202	2.097	1.776	321	47	8	-	-	-	-	50
2.3. Hogar compuesto	599	570	453	117	18	-	-	-	-	-	11
	54	50	42	8	1	-	-	-	-	-	3
3. HOGAR MULTIPERSONAL NO FAMILIAR	29	25	19	6	3	-	-	-	-	-	1
JEFE VARON											
1. HOGAR UNIPERSONAL	2.739	2.573	2.104	469	90	7	-	-	1	1	67
2. HOGAR MULTIPERSONAL FAMILIAR	290	247	147	100	31	-	-	-	1	1	10
2.1. Hogar nuclear	2.436	2.316	1.951	365	57	7	-	-	-	-	56
2.2. Hogar extendido	1.972	1.876	1.596	280	43	7	-	-	-	-	46
2.3. Hogar compuesto	423	402	322	80	13	-	-	-	-	-	8
	41	38	33	5	1	-	-	-	-	-	2
3. HOGAR MULTIPERSONAL NO FAMILIAR	13	10	6	4	2	-	-	-	-	-	1
JEFE MUJER											
1. HOGAR UNIPERSONAL	728	688	567	121	20	4	-	3	-	-	13
2. HOGAR MULTIPERSONAL FAMILIAR	293	272	234	38	10	3	-	3	-	-	5
2.1. Hogar nuclear	419	401	320	81	9	1	-	-	-	-	8
2.2. Hogar extendido	230	221	180	41	4	1	-	-	-	-	4
2.3. Hogar compuesto	176	168	131	37	5	-	-	-	-	-	3
	13	12	9	3	-	-	-	-	-	-	1
3. HOGAR MULTIPERSONAL NO FAMILIAR	16	15	13	2	1	-	-	-	-	-	-

(1) Esta clasificación excluye a los empleados del servicio doméstico y sus familiares.

AYACUCHO

CUADRO V12-D: HOGARES PARTICULARES POR TIPO DE VIVIENDA SEGUN TIPO DE HOGAR Y SEXO DEL JEFE

Tipo de hogar (1) y sexo del jefe del hogar	Hogares particula- res	Tipo de vivienda										Desco- nocido
		Casa			Rancho o casilla	Departa- mento	Casa de inqui- linato	Hotel o pensión	Local no const. p/habit.	Vi- vienda móvil		
		Total	A	B								
TOTAL DE HOGARES												
1. HOGAR UNIPERSONAL	6.021	5.662	4.776	886	114	98	10	13	26	10	88	
2. HOGAR MULTIPERSONAL FAMILIAR	1.117	1.005	788	217	38	24	1	7	13	8	21	
2.1. Hogar nuclear	4.804	4.570	3.918	652	71	73	9	6	12	-	63	
2.2. Hogar extendido	3.706	3.536	3.042	494	51	62	6	2	9	-	40	
2.3. Hogar compuesto	931	883	753	130	12	9	3	2	3	-	19	
3. HOGAR MULTIPERSONAL NO FAMILIAR	167	151	123	28	8	2	-	2	-	-	4	
JEFE VARON	100	87	70	17	5	1	-	-	1	2	4	
1. HOGAR UNIPERSONAL	4.611	4.347	3.633	714	97	64	6	7	19	10	61	
2. HOGAR MULTIPERSONAL FAMILIAR	572	500	323	177	34	6	-	4	9	8	11	
2.1. Hogar nuclear	3.972	3.788	3.266	522	59	58	6	3	9	-	49	
2.2. Hogar extendido	3.236	3.092	2.676	416	42	54	5	1	7	-	35	
2.3. Hogar compuesto	595	567	486	81	9	2	1	1	2	-	13	
3. HOGAR MULTIPERSONAL NO FAMILIAR	141	129	104	25	8	2	-	1	-	-	1	
JEFE MUJER	67	59	44	15	4	-	-	-	1	2	1	
1. HOGAR UNIPERSONAL	1.410	1.315	1.143	172	17	34	4	6	7	-	27	
2. HOGAR MULTIPERSONAL FAMILIAR	545	505	465	40	4	18	1	3	4	-	10	
2.1. Hogar nuclear	832	782	652	130	12	15	3	3	3	-	14	
2.2. Hogar extendido	470	444	366	78	9	8	1	1	2	-	5	
2.3. Hogar compuesto	336	316	267	49	3	7	2	1	1	-	6	
3. HOGAR MULTIPERSONAL NO FAMILIAR	26	22	19	3	-	-	-	1	-	-	3	

(1) Esta clasificación excluye a los empleados del servicio doméstico y sus familiares.

AZUL

CUADRO V12-D: HOGARES PARTICULARES POR TIPO DE VIVIENDA SEGUN TIPO DE HOGAR Y SEXO DEL JEFE

Tipo de hogar (1) y sexo del jefe del hogar	Hogares particula- res	Tipo de vivienda									
		Casa			Rancho o casilla	Departa- mento	Casa de inqui- linato	Hotel o pensión	Local no const. p/habit.	Vi- vienda móvil	Desco- nocido
		Total	A	B							
TOTAL DE HOGARES											
1. HOGAR UNIPERSONAL	3.022	2.478	1.922	556	106	221	46	15	21	45	90
2. HOGAR MULTIPERSONAL FAMILIAR	15.490	13.611	11.053	2.558	177	1.303	57	8	16	14	304
2.1. Hogar nuclear	11.967	10.463	8.578	1.885	123	1.079	42	6	14	6	234
2.2. Hogar extendido	3.081	2.763	2.167	596	50	195	10	1	2	-	60
2.3. Hogar compuesto	442	385	308	77	4	29	5	1	-	8	10
3. HOGAR MULTIPERSONAL NO FAMILIAR	235	180	152	28	8	23	4	-	-	17	3
JEFE VARON											
1. HOGAR UNIPERSONAL	1.381	1.093	730	363	89	52	27	13	21	45	41
2. HOGAR MULTIPERSONAL FAMILIAR	13.019	11.470	9.384	2.086	137	1.086	42	6	13	13	252
2.1. Hogar nuclear	10.573	9.268	7.641	1.627	97	952	34	5	12	5	200
2.2. Hogar extendido	2.096	1.898	1.497	401	37	112	5	-	1	-	43
2.3. Hogar compuesto	350	304	246	58	3	22	3	1	-	8	9
3. HOGAR MULTIPERSONAL NO FAMILIAR	126	87	69	18	7	12	1	-	-	17	2
JEFE MUJER											
1. HOGAR UNIPERSONAL	1.641	1.385	1.192	193	17	169	19	2	-	-	49
2. HOGAR MULTIPERSONAL FAMILIAR	2.471	2.141	1.669	472	40	217	15	2	3	1	52
2.1. Hogar nuclear	1.394	1.195	937	258	26	127	8	1	2	1	34
2.2. Hogar extendido	985	865	670	195	13	83	5	1	1	-	17
2.3. Hogar compuesto	92	81	62	19	1	7	2	-	-	-	1
3. HOGAR MULTIPERSONAL NO FAMILIAR	109	93	83	10	1	11	3	-	-	-	1

(1) Esta clasificación excluye a los empleados del servicio doméstico y sus familiares.

BAHIA BLANCA

CUADRO V12-D: HOGARES PARTICULARES POR TIPO DE VIVIENDA SEGUN TIPO DE HOGAR Y SEXO DEL JEFE

Tipo de hogar (1) y sexo del jefe del hogar	Hogares particula- res	Tipo de vivienda									
		Casa			Rancho o casilla	Departa- mento	Casa de inqui- linato	Hotel o pensión	Local no const. p/habit.	Vi- vienda móvil	Desco- nocido
		Total	A	B							
TOTAL DE HOGARES											
1. HOGAR UNIPERSONAL	81.666	57.880	53.384	4.496	1.125	20.372	595	272	271	43	1.108
2. HOGAR MULTIPERSONAL FAMILIAR	12.447	6.541	5.914	627	234	4.789	229	158	127	19	350
2.1. Hogar nuclear	68.081	50.932	47.102	3.830	867	14.966	351	96	130	15	724
2.2. Hogar extendido	54.110	40.083	37.059	3.024	654	12.342	291	75	111	11	543
2.3. Hogar compuesto	12.866	10.045	9.329	716	187	2.393	47	21	15	1	157
	1.105	804	714	90	26	231	13	-	4	3	24
3. HOGAR MULTIPERSONAL NO FAMILIAR	1.138	407	368	39	24	617	15	18	14	9	34
JEFE VARON											
	62.940	46.602	42.937	3.665	928	13.805	421	193	211	42	738
1. HOGAR UNIPERSONAL	4.725	2.538	2.135	403	186	1.477	140	115	95	19	155
2. HOGAR MULTIPERSONAL FAMILIAR	57.638	43.874	40.642	3.232	719	12.017	272	68	107	14	567
2.1. Hogar nuclear	47.784	35.888	33.244	2.644	564	10.493	226	56	95	11	451
2.2. Hogar extendido	9.029	7.371	6.848	523	138	1.365	35	12	9	-	99
2.3. Hogar compuesto	825	615	550	65	17	159	11	-	3	3	17
3. HOGAR MULTIPERSONAL NO FAMILIAR	577	190	160	30	23	311	9	10	9	9	16
JEFE MUJER											
	18.726	11.278	10.447	831	197	6.567	174	79	60	1	370
1. HOGAR UNIPERSONAL	7.722	4.003	3.779	224	48	3.312	89	43	32	-	195
2. HOGAR MULTIPERSONAL FAMILIAR	10.443	7.058	6.460	598	148	2.949	79	28	23	1	157
2.1. Hogar nuclear	6.326	4.195	3.815	380	90	1.849	65	19	16	-	92
2.2. Hogar extendido	3.837	2.674	2.481	193	49	1.028	12	9	6	1	58
2.3. Hogar compuesto	280	189	164	25	9	72	2	-	1	-	7
3. HOGAR MULTIPERSONAL NO FAMILIAR	561	217	208	9	1	306	6	8	5	-	18

(1) Esta clasificación excluye a los empleados del servicio doméstico y sus familiares.

CUADRO V12-D: HOGARES PARTICULARES POR TIPO DE VIVIENDA SEGUN TIPO DE HOGAR Y SEXO DEL JEFE

Tipo de hogar (1) y sexo del jefe del hogar	Hogares particula- res	Tipo de vivienda									
		Casa			Rancho o casilla	Departa- mento	Casa de inqui- linato	Hotel o pensión	Local no const. p/habit.	Vi- vienda móvil	Desco- nocido
		Total	A	B							
TOTAL DE HOGARES	12.230	10.431	8.863	1.568	893	579	64	21	35	45	162
1. HOGAR UNIPERSONAL	1.877	1.373	1.041	332	262	115	38	13	16	27	33
2. HOGAR MULTIPERSONAL FAMILIAR	10.124	8.920	7.710	1.210	583	447	21	6	16	9	122
2.1. Hogar nuclear	8.014	7.054	6.137	917	451	385	18	5	10	4	87
2.2. Hogar extendido	1.868	1.675	1.416	259	108	55	2	-	6	2	20
2.3. Hogar compuesto	242	191	157	34	24	7	1	1	-	3	15
3. HOGAR MULTIPERSONAL NO FAMILIAR	229	138	112	26	48	17	5	2	3	9	7
JEFE VARON	9.911	8.492	7.247	1.245	730	443	35	10	26	45	130
1. HOGAR UNIPERSONAL	1.086	730	493	237	226	42	19	3	12	27	27
2. HOGAR MULTIPERSONAL FAMILIAR	8.644	7.664	6.681	983	456	388	12	6	11	9	98
2.1. Hogar nuclear	7.085	6.279	5.500	779	359	347	11	5	7	4	73
2.2. Hogar extendido	1.367	1.240	1.061	179	75	34	1	-	4	2	11
2.3. Hogar compuesto	192	145	120	25	22	7	-	1	-	3	14
3. HOGAR MULTIPERSONAL NO FAMILIAR	181	98	73	25	48	13	4	1	3	9	5
JEFE MUJER	2.319	1.939	1.616	323	163	136	29	11	9	-	32
1. HOGAR UNIPERSONAL	791	643	548	95	36	73	19	10	4	-	6
2. HOGAR MULTIPERSONAL FAMILIAR	1.480	1.256	1.029	227	127	59	9	-	5	-	24
2.1. Hogar nuclear	929	775	637	138	92	38	7	-	3	-	14
2.2. Hogar extendido	501	435	355	80	33	21	1	-	2	-	9
2.3. Hogar compuesto	50	46	37	9	2	-	1	-	-	-	1
3. HOGAR MULTIPERSONAL NO FAMILIAR	48	40	39	1	-	4	1	1	-	-	2

(1) Esta clasificación excluye a los empleados del servicio doméstico y sus familiares.

BARADERO

CUADRO V12-D: HOGARES PARTICULARES POR TIPO DE VIVIENDA SEGUN TIPO DE HOGAR Y SEXO DEL JEFE

Tipo de hogar (1) y sexo del jefe del hogar	Hogares particula- res	Tipo de vivienda									
		Casa			Rancho o casilla	Departa- mento	Casa de inqui- linato	Hotel o pensión	Local no const. p/habit.	Vi- vienda móvil	Desco- nocido
		Total	A	B							
TOTAL DE HOGARES											
1. HOGAR UNIPERSONAL	8.376	7.643	6.837	806	367	181	22	-	15	4	144
2. HOGAR MULTIPERSONAL FAMILIAR	1.247	1.077	925	152	83	42	6	-	10	1	28
2.1. Hogar nuclear	7.070	6.512	5.864	648	281	139	16	-	4	3	115
2.2. Hogar extendido	5.388	4.971	4.495	476	203	117	14	-	3	2	78
2.3. Hogar compuesto	1.511	1.391	1.233	158	69	21	2	-	1	1	27
	171	150	136	14	9	1	-	-	1	-	10
3. HOGAR MULTIPERSONAL NO FAMILIAR	59	54	48	6	3	-	-	-	1	-	1
JEFE VARON											
1. HOGAR UNIPERSONAL	616	501	379	122	68	18	4	-	9	1	15
2. HOGAR MULTIPERSONAL FAMILIAR	6.094	5.628	5.069	559	231	118	10	-	4	3	100
2.1. Hogar nuclear	4.850	4.492	4.065	427	173	102	9	-	3	2	69
2.2. Hogar extendido	1.107	1.016	897	119	52	15	1	-	-	1	22
2.3. Hogar compuesto	137	120	107	13	6	1	-	-	1	-	9
3. HOGAR MULTIPERSONAL NO FAMILIAR	37	32	26	6	3	-	-	-	1	-	1
JEFE MUJER											
1. HOGAR UNIPERSONAL	1.629	1.482	1.363	119	65	45	8	-	1	-	28
2. HOGAR MULTIPERSONAL FAMILIAR	631	576	546	30	15	24	2	-	1	-	13
2.1. Hogar nuclear	976	884	795	89	50	21	6	-	-	-	15
2.2. Hogar extendido	538	479	430	49	30	15	5	-	-	-	9
2.3. Hogar compuesto	404	375	336	39	17	6	1	-	-	-	5
	34	30	29	1	3	-	-	-	-	-	1
3. HOGAR MULTIPERSONAL NO FAMILIAR	22	22	22	-	-	-	-	-	-	-	-

(1) Esta clasificación excluye a los empleados del servicio doméstico y sus familiares.

CUADRO V12-D: HOGARES PARTICULARES POR TIPO DE VIVIENDA SEGUN TIPO DE HOGAR Y SEXO DEL JEFE

Tipo de hogar (1) y sexo del jefe de hogar	Hogares particula- res	Tipo de vivienda										
		Casa			Rancho o casilla	Departa- mento	Casa de inqui- linato	Hotel o pensión	Local no const. p/habit.	Vi- vienda móvil	Desco- nocio	
		Total	A	B								
TOTAL DE HOGARES												
1. HOGAR UNIPERSONAL	7.409	6.673	5.697	976	192	222	18	3	10	9	282	
2. HOGAR MULTIPERSONAL FAMILIAR	1.096	923	759	164	50	55	3	1	8	5	51	
2.1. Hogar nuclear	6.257	5.705	4.900	805	139	165	15	2	2	2	227	
2.2. Hogar extendido	4.778	4.357	3.768	589	90	147	13	1	2	1	167	
2.3. Hogar compuesto	1.351	1.236	1.040	196	40	16	1	1	-	1	56	
3. HOGAR MULTIPERSONAL NO FAMILIAR	128	112	92	20	9	2	1	-	-	-	4	
JEFE VARON	56	45	38	7	3	2	-	-	-	2	4	
1. HOGAR UNIPERSONAL	5.982	5.440	4.627	813	152	149	13	2	9	9	208	
2. HOGAR MULTIPERSONAL FAMILIAR	525	437	310	127	37	16	3	1	8	5	18	
2.1. Hogar nuclear	5.428	4.982	4.301	681	112	133	10	1	1	2	187	
2.2. Hogar extendido	4.306	3.950	3.435	515	77	122	10	1	1	1	144	
2.3. Hogar compuesto	1.018	939	791	148	29	9	-	-	-	1	40	
3. HOGAR MULTIPERSONAL NO FAMILIAR	104	93	75	18	6	2	-	-	-	-	3	
JEFE MUJER	29	21	16	5	3	-	-	-	-	2	3	
1. HOGAR UNIPERSONAL	1.427	1.233	1.070	163	40	73	5	1	1	-	74	
2. HOGAR MULTIPERSONAL FAMILIAR	571	486	449	37	13	39	-	-	-	-	33	
2.1. Hogar nuclear	829	723	599	124	27	32	5	1	1	-	40	
2.2. Hogar extendido	472	407	333	74	13	25	3	-	1	-	23	
2.3. Hogar compuesto	333	297	249	48	11	7	1	1	-	-	16	
3. HOGAR MULTIPERSONAL NO FAMILIAR	24	19	17	2	3	-	1	-	-	-	1	
	27	24	22	2	-	2	-	-	-	-	1	

(1) Esta clasificación excluye a los empleados del servicio doméstico y sus familiares.

BENITO JUAREZ

CUADRO V12-D: HOGARES PARTICULARES POR TIPO DE VIVIENDA SEGUN TIPO DE HOGAR Y SEXO DEL JEFE

Tipo de hogar (1) y sexo del jefe del hogar	Hogares particula- res	Tipo de vivienda											
		Casa			Rancho o casilla	Departa- mento	Casa de inqui- linato	Hotel o pensión	Local no const. p/habit.	Vi- vienda móvil	Desco- nocado		
		Total	A	B									
TOTAL DE HOGARES													
1. HOGAR UNIPERSONAL	6.315	5.942	5.274	668	61	61	32	3	25	32	159		
2. HOGAR MULTIPERSONAL FAMILIAR	1.115	968	803	165	33	22	19	1	15	17	40		
2.1. Hogar nuclear	5.121	4.914	4.420	494	24	39	12	2	8	7	115		
2.2. Hogar extendido	3.971	3.811	3.443	368	18	32	10	1	8	5	86		
2.3. Hogar compuesto	1.011	971	863	108	4	7	2	-	-	2	27		
	139	132	114	18	2	-	-	1	-	-	2		
3. HOGAR MULTIPERSONAL NO FAMILIAR	79	60	51	9	4	-	1	-	2	8	4		
JEFE VARON													
	5.023	4.718	4.191	527	54	44	23	3	22	32	127		
1. HOGAR UNIPERSONAL	596	487	369	118	30	12	14	1	13	17	22		
2. HOGAR MULTIPERSONAL FAMILIAR	4.369	4.190	3.790	400	20	32	8	2	8	7	102		
2.1. Hogar nuclear	3.529	3.385	3.074	311	16	27	8	1	8	5	79		
2.2. Hogar extendido	721	693	618	75	2	5	-	-	-	-	21		
2.3. Hogar compuesto	119	112	98	14	2	-	-	1	-	2	2		
3. HOGAR MULTIPERSONAL NO FAMILIAR	58	41	32	9	4	-	1	-	1	8	3		
JEFE MUJER													
	1.292	1.224	1.083	141	7	17	9	-	3	-	32		
1. HOGAR UNIPERSONAL	519	481	434	47	3	10	5	-	2	-	18		
2. HOGAR MULTIPERSONAL FAMILIAR	752	724	630	94	4	7	4	-	-	-	13		
2.1. Hogar nuclear	442	426	369	57	2	5	2	-	-	-	7		
2.2. Hogar extendido	290	278	245	33	2	2	2	-	-	-	6		
2.3. Hogar compuesto	20	20	16	4	-	-	-	-	-	-	-		
3. HOGAR MULTIPERSONAL NO FAMILIAR	21	19	19	-	-	-	-	-	1	-	1		

(1) Esta clasificación excluye a los empleados del servicio doméstico y sus familiares.

CUADRO V12-D: HOGARES PARTICULARES POR TIPO DE VIVIENDA SEGUN TIPO DE HOGAR Y SEXO DEL JEFE

Tipo de hogar (1) y sexo del jefe del hogar	Hogares particula- res	Tipo de vivienda									
		Casa			Rancho o casilla	Departa- mento	Casa de inqui- linato	Hotel o pensión	Local no const. p/habit.	Vi- vienda móvil	Desco- nocido
		Total	A	B							
TOTAL DE HOGARES											
1. HOGAR UNIPERSONAL	21.168	17.763	16.151	1.612	1.619	980	295	27	39	8	437
2. HOGAR MULTIPERSONAL FAMILIAR	2.726	2.103	1.886	217	228	196	91	14	16	4	74
2.1. Hogar nuclear	18.286	15.569	14.189	1.380	1.375	753	199	6	20	3	361
2.2. Hogar extendido	14.125	11.995	10.956	1.039	1.063	622	148	6	18	3	270
2.3. Hogar compuesto	3.833	3.309	3.010	299	271	121	47	-	1	-	84
	328	265	223	42	41	10	4	-	1	-	7
3. HOGAR MULTIPERSONAL NO FAMILIAR	156	91	76	15	16	31	5	7	3	1	2
JEFE VARON											
1. HOGAR UNIPERSONAL	1.165	785	653	132	169	89	66	12	14	4	26
2. HOGAR MULTIPERSONAL FAMILIAR	15.293	13.104	11.962	1.142	1.105	617	139	5	17	3	303
2.1. Hogar nuclear	12.309	10.527	9.635	892	883	530	105	5	16	3	240
2.2. Hogar extendido	2.743	2.384	2.169	215	190	80	31	-	80	-	58
2.3. Hogar compuesto	241	193	158	35	32	7	3	-	1	-	5
3. HOGAR MULTIPERSONAL NO FAMILIAR	107	57	43	14	13	20	5	6	3	1	2
JEFE MUJER											
1. HOGAR UNIPERSONAL	4.603	3.817	3.493	324	332	254	85	4	5	-	106
2. HOGAR MULTIPERSONAL FAMILIAR	1.561	1.318	1.233	85	59	107	25	2	2	-	48
2.1. Hogar nuclear	2.993	2.465	2.227	238	270	136	60	1	3	-	58
2.2. Hogar extendido	1.816	1.468	1.321	147	180	92	43	1	2	-	30
2.3. Hogar compuesto	1.090	925	841	84	81	41	16	-	1	-	26
	87	72	65	7	9	3	1	-	-	-	2
3. HOGAR MULTIPERSONAL NO FAMILIAR	49	34	33	1	3	11	-	1	-	-	-

(1) Esta clasificación excluye a los empleados del servicio doméstico y sus familiares.

BOLIVAR

CUADRO V12-D: HOGARES PARTICULARES POR TIPO DE VIVIENDA SEGUN TIPO DE HOGAR Y SEXO DEL JEFE

Tipo de hogar (1) y sexo del jefe del hogar	Hogares particula- res	Tipo de vivienda												Local no const. p/habit.	Hotel o pensión	Casa de inqui- linato	Departa- mento	Rancho o casilla	Casa			Vi- vienda móvil	Desco- nocido
		Total			A		B																
TOTAL DE HOGARES		10.558	10.054	8.551	1.503	141	178	12	12	23	10	128											
1. HOGAR UNIPERSONAL		1.844	1.679	1.322	357	45	56	2	7	14	2	39											
2. HOGAR MULTIPERSONAL FAMILIAR		8.608	8.286	7.158	1.128	93	121	9	3	8	3	85											
2.1. Hogar nuclear		6.638	6.406	5.593	813	59	98	6	-	4	1	64											
2.2. Hogar extendido		1.785	1.713	1.425	288	30	20	1	-	3	2	16											
2.3. Hogar compuesto		185	167	140	27	4	3	2	3	1	-	5											
3. HOGAR MULTIPERSONAL NO FAMILIAR		106	89	71	18	3	1	1	2	1	5	4											
JEFE VARON		8.202	7.827	6.622	1.205	118	113	8	8	20	10	98											
1. HOGAR UNIPERSONAL		879	776	512	264	40	20	1	5	12	2	23											
2. HOGAR MULTIPERSONAL FAMILIAR		7.269	7.010	6.083	927	76	93	6	3	7	3	71											
2.1. Hogar nuclear		5.905	5.703	5.002	701	50	83	5	-	4	1	59											
2.2. Hogar extendido		1.229	1.186	981	205	22	9	-	-	2	2	8											
2.3. Hogar compuesto		135	121	100	21	4	1	1	3	1	-	4											
3. HOGAR MULTIPERSONAL NO FAMILIAR		54	41	27	14	2	-	1	-	1	5	4											
JEFE MUJER		2.356	2.227	1.929	298	23	65	4	4	3	-	30											
1. HOGAR UNIPERSONAL		965	903	810	93	5	36	1	2	2	-	16											
2. HOGAR MULTIPERSONAL FAMILIAR		1.339	1.276	1.075	201	17	28	3	-	1	-	14											
2.1. Hogar nuclear		733	703	591	112	9	15	1	-	-	-	5											
2.2. Hogar extendido		556	527	444	83	8	11	1	-	1	-	8											
2.3. Hogar compuesto		50	46	40	6	-	2	1	-	-	-	1											
3. HOGAR MULTIPERSONAL NO FAMILIAR		52	48	44	4	1	1	-	2	-	-	-											

(1) Esta clasificación excluye a los empleados del servicio doméstico y sus familiares.

BRAGADO

CUADRO V12-D: HOGARES PARTICULARES POR TIPO DE VIVIENDA SEGUN TIPO DE HOGAR Y SEXO DEL JEFE

Tipo de hogar (1) y sexo del jefe del hogar	Hogares particula- res	Tipo de vivienda									
		Casa		Rancho o castilla	Departa- mento	Casa de inqui- linato	Hotel o pensión	Local no const. p/habit.	Vi- vienda móvil	Desco- nocido	
		Total	A								B
TOTAL DE HOGARES											
1. HOGAR UNIPERSONAL	1.969	11.550	9.574	1.976	225	456	38	5	18	19	189
2. HOGAR MULTIPERSONAL FAMILIAR	10.416	9.751	8.158	1.593	139	366	17	2	7	2	132
2.1. Hogar nuclear	7.995	7.455	6.334	1.121	97	324	13	2	6	1	97
2.2. Hogar extendido	2.214	2.102	1.679	423	37	37	4	-	-	1	33
2.3. Hogar compuesto	207	194	145	49	5	5	-	-	1	-	2
3. HOGAR MULTIPERSONAL NO FAMILIAR	115	94	78	16	2	2	-	-	1	9	7
JEFE VARON											
1. HOGAR UNIPERSONAL	908	761	508	253	67	22	19	2	8	7	22
2. HOGAR MULTIPERSONAL FAMILIAR	8.922	8.353	7.034	1.319	116	308	14	1	6	2	122
2.1. Hogar nuclear	7.174	6.700	5.722	978	81	280	13	1	5	1	93
2.2. Hogar extendido	1.584	1.500	1.196	304	30	25	1	-	-	1	27
2.3. Hogar compuesto	164	153	116	37	5	3	-	-	1	-	2
3. HOGAR MULTIPERSONAL NO FAMILIAR	63	46	33	13	2	2	-	-	1	9	3
JEFE MUJER											
1. HOGAR UNIPERSONAL	1.061	944	830	114	17	66	2	1	2	1	28
2. HOGAR MULTIPERSONAL FAMILIAR	1.494	1.398	1.124	274	23	58	3	1	1	-	10
2.1. Hogar nuclear	821	755	612	143	16	44	-	1	1	-	4
2.2. Hogar extendido	630	602	483	119	7	12	3	-	-	-	6
2.3. Hogar compuesto	43	41	29	12	-	2	-	-	-	-	-
3. HOGAR MULTIPERSONAL NO FAMILIAR	52	48	45	3	-	-	-	-	-	-	4

(1) Esta clasificación excluye a los empleados del servicio doméstico y sus familiares.

BRANDSEN

CUADRO V12-D: HOGARES PARTICULARES POR TIPO DE VIVIENDA SEGUN TIPO DE HOGAR Y SEXO DEL JEFE

Tipo de hogar (1) y sexo del jefe del hogar	Hogares particula- res	Tipo de vivienda									
		Casa			Rancho o casilla	Departa- mento	Casa de inqui- linato	Hotel o pensión	Local no const. p/habit.	Vi- vienda movil	Desco- nocido
		Total	A	B							
TOTAL DE HOGARES											
1. HOGAR UNIPERSONAL	5.287	4.810	3.803	1.007	285	86	27	6	9	3	61
2. HOGAR MULTIPERSONAL FAMILIAR	809	693	516	177	68	18	9	3	6	1	11
2.1. Hogar nuclear	4.425	4.074	3.251	823	213	66	17	2	3	1	49
2.2. Hogar extendido	3.498	3.218	2.580	638	156	59	15	1	3	1	45
2.3. Hogar compuesto	805	743	582	161	52	6	2	-	-	-	2
3. HOGAR MULTIPERSONAL NO FAMILIAR	122	113	89	24	5	1	-	1	-	-	2
JEFE VARON											
1. HOGAR UNIPERSONAL	53	43	36	7	4	2	1	1	-	1	1
2. HOGAR MULTIPERSONAL FAMILIAR	4.250	3.883	3.060	823	222	67	17	3	8	3	47
2.1. Hogar nuclear	459	382	248	134	52	8	4	2	5	1	5
2.2. Hogar extendido	3.762	3.478	2.793	685	167	59	12	1	3	1	41
2.3. Hogar compuesto	3.123	2.881	2.328	553	130	55	12	1	3	1	40
3. HOGAR MULTIPERSONAL NO FAMILIAR	92	87	68	19	4	1	-	-	-	-	-
JEFE MUJER											
1. HOGAR UNIPERSONAL	29	23	19	4	3	-	1	-	-	1	1
2. HOGAR MULTIPERSONAL FAMILIAR	1.037	927	743	184	63	19	10	3	1	-	14
2.1. Hogar nuclear	350	311	268	43	16	10	5	1	1	-	6
2.2. Hogar extendido	663	596	458	138	46	7	5	1	-	-	8
2.3. Hogar compuesto	258	233	185	48	19	3	2	-	-	-	5
3. HOGAR MULTIPERSONAL NO FAMILIAR	30	26	21	5	1	-	-	1	-	-	2
JEFE VARON											
1. HOGAR UNIPERSONAL	24	20	17	3	1	2	-	1	-	-	-

(1) Esta clasificación excluye a los empleados del servicio doméstico y sus familiares.

CUADRO V12-D: HOGARES PARTICULARES POR TIPO DE VIVIENDA SEGUN TIPO DE HOGAR Y SEXO DEL JEFE

Tipo de hogar (1) y sexo del jefe del hogar	Hogares particula- res	Tipo de vivienda										
		Casa				Rancho o casilla	Departa- mento	Casa de inqui- linato	Hotel o pensión	Local no const. p/habit.	Vi- vienda móvil	Desco- nocido
		Total	A	B								
TOTAL DE HOGARES												
1. HOGAR UNIPERSONAL	2.190	1.566	1.233	333	199	248	39	44	21	11	62	
2. HOGAR MULTIPERSONAL FAMILIAR	17.065	14.477	11.613	2.864	1.108	1.050	54	2	23	9	342	
2.1. Hogar nuclear	13.433	11.304	9.132	2.172	863	940	40	2	20	5	259	
2.2. Hogar extendido	3.299	2.897	2.275	622	210	104	12	-	3	2	71	
2.3. Hogar compuesto	333	276	206	70	35	6	2	-	-	2	12	
3. HOGAR MULTIPERSONAL NO FAMILIAR	139	78	59	19	26	15	5	2	1	8	4	
JEFE VARON												
1. HOGAR UNIPERSONAL	1.141	746	502	244	168	81	30	43	21	11	41	
2. HOGAR MULTIPERSONAL FAMILIAR	14.825	12.652	10.201	2.451	928	903	34	2	20	9	277	
2.1. Hogar nuclear	12.069	10.212	8.270	1.942	747	837	28	2	18	5	220	
2.2. Hogar extendido	2.497	2.226	1.770	456	152	61	5	-	2	2	49	
2.3. Hogar compuesto	259	214	161	53	29	5	1	-	-	2	8	
3. HOGAR MULTIPERSONAL NO FAMILIAR	101	51	37	14	25	7	4	2	1	8	3	
JEFE MUJER												
1. HOGAR UNIPERSONAL	1.049	820	731	89	31	167	9	1	-	-	21	
2. HOGAR MULTIPERSONAL FAMILIAR	2.240	1.825	1.412	413	180	147	20	-	3	-	65	
2.1. Hogar nuclear	1.364	1.092	862	230	116	103	12	-	2	-	39	
2.2. Hogar extendido	802	671	505	166	58	43	7	-	1	-	22	
2.3. Hogar compuesto	74	62	45	17	6	1	1	-	-	-	4	
3. HOGAR MULTIPERSONAL NO FAMILIAR	38	27	22	5	1	8	1	-	-	-	1	

(1) Esta clasificación excluye a los empleados del servicio doméstico y sus familiares.

CAÑUELAS

CUADRO V12-D: HOGARES PARTICULARES POR TIPO DE VIVIENDA SEGUN TIPO DE HOGAR Y SEXO DEL JEFE

Tipo de hogar (1) y sexo del jefe del hogar	Hogares particula- res	Tipo de vivienda									
		Casa			Rancho o casilla	Departa- mento	Casa de inquil- inato	Hotel o pensión	Local no const. p/habit.	Vi- vienda móvil	Desco- nocido
		Total	A	B							
TOTAL DE HOGARES											
1. HOGAR UNIPERSONAL	8.447	7.649	5.576	2.073	473	80	35	1	17	13	179
2. HOGAR MULTIPERSONAL FAMILIAR	1.176	1.019	708	311	79	20	8	-	12	10	28
2.1. Hogar nuclear	7.170	6.543	4.813	1.730	387	59	24	1	5	3	148
2.2. Hogar extendido	5.531	5.052	3.737	1.315	299	50	21	-	5	3	101
2.3. Hogar compuesto	1.434	1.304	959	345	79	9	2	1	-	-	39
	205	187	117	70	9	-	1	-	-	-	8
3. HOGAR MULTIPERSONAL NO FAMILIAR	101	87	55	32	7	1	3	-	-	-	3
JEFE VARON											
1. HOGAR UNIPERSONAL	666	556	324	232	63	9	5	-	11	9	13
2. HOGAR MULTIPERSONAL FAMILIAR	6.167	5.643	4.173	1.470	327	46	21	-	5	3	122
2.1. Hogar nuclear	4.961	4.543	3.388	1.155	259	44	19	-	5	3	88
2.2. Hogar extendido	1.046	952	694	258	63	2	1	-	-	-	28
2.3. Hogar compuesto	160	148	91	57	5	-	1	-	-	-	6
3. HOGAR MULTIPERSONAL NO FAMILIAR	68	56	32	24	7	-	2	-	-	-	3
JEFE MUJER											
1. HOGAR UNIPERSONAL	1.546	1.394	1.047	347	76	25	7	1	1	1	41
2. HOGAR MULTIPERSONAL FAMILIAR	510	463	384	79	16	11	3	-	1	1	15
2.1. Hogar nuclear	1.003	900	640	260	60	13	3	1	-	-	26
2.2. Hogar extendido	570	509	349	160	40	6	2	-	-	-	13
2.3. Hogar compuesto	388	352	265	87	16	7	1	1	-	-	11
	45	39	26	13	4	-	-	-	-	-	2
3. HOGAR MULTIPERSONAL NO FAMILIAR	33	31	23	8	-	1	1	-	-	-	-

(1) Esta clasificación excluye a los empleados del servicio doméstico y sus familiares.

CUADRO V12-D: HOGARES PARTICULARES POR TIPO DE VIVIENDA SEGUN TIPO DE HOGAR Y SEXO DEL JEFE

Tipo de hogar (1) y sexo del jefe del hogar	Hogares particula- res	Tipo de vivienda									
		Casa			Rancho o casilla	Departa- mento	Casa de inqui- linato	Hotel o pensión/habit.	Local no const. p/habit.	Vi- vienda móvil	Desco- nocido
		Total	A	B							
TOTAL DE HOGARES											
1. HOGAR UNIPERSONAL	3.480	3.329	2.928	401	53	21	18	-	8	2	49
2. HOGAR MULTIPERSONAL FAMILIAR	573	529	421	108	15	9	5	-	6	2	7
2.1. Hogar nuclear	2.871	2.765	2.476	289	38	12	12	-	2	-	42
2.2. Hogar extendido	2.184	2.101	1.887	214	23	11	10	-	1	-	38
2.3. Hogar compuesto	621	601	533	68	13	1	2	-	4	-	-
	66	63	56	7	2	-	-	-	1	-	-
3. HOGAR MULTIPERSONAL NO FAMILIAR	36	35	31	4	-	-	1	-	-	-	-
JEFE VARON											
1. HOGAR UNIPERSONAL	280	248	178	70	12	5	3	-	6	2	4
2. HOGAR MULTIPERSONAL FAMILIAR	2.454	2.366	2.123	243	31	12	8	-	2	-	35
2.1. Hogar nuclear	1.955	1.881	1.692	189	21	11	6	-	1	-	35
2.2. Hogar extendido	451	440	391	49	8	1	2	-	-	-	-
2.3. Hogar compuesto	48	45	40	5	2	-	-	-	1	-	-
3. HOGAR MULTIPERSONAL NO FAMILIAR	22	21	19	2	-	-	1	-	-	-	-
JEFE MUJER											
1. HOGAR UNIPERSONAL	724	694	608	86	10	4	6	-	-	-	10
2. HOGAR MULTIPERSONAL FAMILIAR	293	281	243	38	3	4	2	-	-	-	3
2.1. Hogar nuclear	417	399	353	46	7	-	4	-	-	-	7
2.2. Hogar extendido	229	220	195	25	2	-	4	-	-	-	3
2.3. Hogar compuesto	170	161	142	19	5	-	-	-	-	-	4
	18	18	16	2	-	-	-	-	-	-	-
3. HOGAR MULTIPERSONAL NO FAMILIAR	14	14	12	2	-	-	-	-	-	-	-

(1) Esta clasificación excluye a los empleados del servicio doméstico y sus familiares.

CARLOS CASARES

CUADRO V12-D: HOGARES PARTICULARES POR TIPO DE VIVIENDA SEGUN TIPO DE HOGAR Y SEXO DEL JEFE

Tipo de hogar (1) y sexo del jefe del hogar	Hogares particula- res	Tipo de vivienda										
		Casa			Rancho o casilla	Departa- mento	Casa de inqui- linato	Hotel o pensión	Local no const. p/habit.	Vi- vienda móvil	Desco- nocido	
		Total	A	B								
TOTAL DE HOGARES												
1. HOGAR UNIPERSONAL	6.343	5.920	4.762	1.158	84	227	6	1	12	6	87	
2. HOGAR MULTIPERSONAL FAMILIAR	1.135	1.037	758	279	41	26	2	-	7	3	19	
2.1. Hogar nuclear	5.126	4.806	3.947	859	43	201	4	-	4	1	67	
2.2. Hogar extendido	3.910	3.650	3.046	604	35	173	3	-	4	-	45	
2.3. Hogar compuesto	1.092	1.039	816	223	5	28	1	-	-	-	19	
	124	117	85	32	3	-	-	-	-	1	3	
3. HOGAR MULTIPERSONAL NO FAMILIAR	82	77	57	20	-	-	-	1	1	2	1	
JEFE VARON												
1. HOGAR UNIPERSONAL	5.001	4.672	3.728	944	67	173	5	1	9	6	68	
2. HOGAR MULTIPERSONAL FAMILIAR	555	496	301	195	32	7	2	-	5	3	10	
2.1. Hogar nuclear	4.391	4.126	3.395	731	35	166	3	-	3	1	57	
2.2. Hogar extendido	3.502	3.277	2.746	531	30	150	3	-	3	-	39	
2.3. Hogar compuesto	793	756	580	176	5	16	-	-	-	-	16	
	96	93	69	24	-	-	-	-	-	1	2	
3. HOGAR MULTIPERSONAL NO FAMILIAR	55	50	32	18	-	-	-	1	1	2	1	
JEFE MUJER												
1. HOGAR UNIPERSONAL	1.342	1.248	1.034	214	17	54	1	-	3	-	19	
2. HOGAR MULTIPERSONAL FAMILIAR	580	541	457	84	9	19	-	-	2	-	9	
2.1. Hogar nuclear	735	680	552	128	8	35	1	-	1	-	10	
2.2. Hogar extendido	408	373	300	73	5	23	-	-	1	-	6	
2.3. Hogar compuesto	299	283	236	47	3	12	1	-	-	-	3	
	28	24	16	8	3	-	-	-	-	-	1	
3. HOGAR MULTIPERSONAL NO FAMILIAR	27	27	25	2	-	-	-	-	-	-	-	

(1) Esta clasificación excluye a los empleados del servicio doméstico y sus familiares.

CUADRO V12-D: HOGARES PARTICULARES POR TIPO DE VIVIENDA SEGUN TIPO DE HOGAR Y SEXO DEL JEFE

Tipo de hogar (1) y sexo del jefe del hogar	Hogares particula- res	Tipo de vivienda										
		Casa			Rancho o casilla	Departa- mento	Casa de inquil- linato	Hotel o pensión	Local no const. p/habit.	Vi- vienda móvil	Desco- nocio	
		Total	A	B								
TOTAL DE HOGARES		3.703	3.548	2.561	987	52	27	-	-	7	9	60
1. HOGAR UNIPERSONAL		660	594	367	227	31	7	-	-	5	6	17
2. HOGAR MULTIPERSONAL FAMILIAR		2.997	2.914	2.171	743	19	19	-	-	2	2	41
2.1. Hogar nuclear		2.338	2.280	1.728	552	14	15	-	-	1	1	27
2.2. Hogar extendido		588	567	396	171	4	4	-	-	-	1	12
2.3. Hogar compuesto		71	67	47	20	1	-	-	-	1	-	2
3. HOGAR MULTIPERSONAL NO FAMILIAR		46	40	23	17	2	1	-	-	-	1	2
JEFE VARON		3.080	2.950	2.144	806	49	16	-	-	6	9	50
1. HOGAR UNIPERSONAL		396	342	179	163	30	2	-	-	4	6	12
2. HOGAR MULTIPERSONAL FAMILIAR		2.647	2.576	1.948	628	17	14	-	-	2	2	36
2.1. Hogar nuclear		2.145	2.093	1.605	488	13	11	-	-	1	1	26
2.2. Hogar extendido		443	427	304	123	3	3	-	-	9	1	9
2.3. Hogar compuesto		59	56	39	17	1	-	-	-	1	-	1
3. HOGAR MULTIPERSONAL NO FAMILIAR		37	32	17	15	2	-	-	-	-	1	2
JEFE MUJER		623	598	417	181	3	11	-	-	1	-	10
1. HOGAR UNIPERSONAL		264	252	188	64	1	5	-	-	1	-	5
2. HOGAR MULTIPERSONAL FAMILIAR		350	338	223	115	2	5	-	-	-	-	5
2.1. Hogar nuclear		193	187	123	64	1	4	-	-	-	-	1
2.2. Hogar extendido		145	140	92	48	1	1	-	-	-	-	3
2.3. Hogar compuesto		12	11	8	3	-	-	-	-	-	-	1
3. HOGAR MULTIPERSONAL NO FAMILIAR		9	8	6	2	-	1	-	-	-	-	-

(1) Esta clasificación excluye a los empleados del servicio doméstico y sus familiares.

CARMEN DE ARECO

CUADRO V12-D: HOGARES PARTICULARES POR TIPO DE VIVIENDA SEGUN TIPO DE HOGAR Y SEXO DEL JEFE

Tipo de hogar (1) y sexo del jefe del hogar	Hogares particula- res	Tipo de vivienda									
		Casa			Rancho o casilla	Departa- mento	Casa de inqui- linato	Hotel o pensión	Local no const. p/habit.	Vi- vienda móvil	Desco- nocido
		Total	A	B							
TOTAL DE HOGARES											
1. HOGAR UNIPERSONAL	3.695	3.488	2.686	802	80	17	3	8	6	5	88
2. HOGAR MULTIPERSONAL FAMILIAR	582	532	378	154	24	2	3	3	4	2	12
2.1. Hogar nuclear	3.075	2.921	2.283	638	56	15	-	5	2	1	75
2.2. Hogar extendido	2.222	2.114	1.674	440	32	14	-	3	1	-	58
2.3. Hogar compuesto	768	728	550	178	23	1	-	2	1	-	13
	85	79	59	20	1	-	-	-	-	1	4
3. HOGAR MULTIPERSONAL NO FAMILIAR	38	35	25	10	-	-	-	-	-	2	1
JEFE VARON											
1. HOGAR UNIPERSONAL	2.813	2.651	2.041	610	61	14	3	8	4	5	67
2. HOGAR MULTIPERSONAL FAMILIAR	321	279	169	110	22	1	3	3	3	2	8
2.1. Hogar nuclear	2.466	2.349	1.859	490	39	13	-	5	1	1	58
2.2. Hogar extendido	1.870	1.788	1.436	352	23	12	-	3	-	-	44
2.3. Hogar compuesto	535	505	381	124	15	1	-	2	1	-	11
	61	56	42	14	1	-	-	-	-	1	3
3. HOGAR MULTIPERSONAL NO FAMILIAR	26	23	13	10	-	-	-	-	-	2	1
JEFE MUJER											
1. HOGAR UNIPERSONAL	882	837	645	192	19	3	-	-	2	-	21
2. HOGAR MULTIPERSONAL FAMILIAR	261	253	209	44	2	1	-	-	1	-	4
2.1. Hogar nuclear	609	572	424	148	17	2	-	-	1	-	17
2.2. Hogar extendido	352	326	238	88	9	2	-	-	1	-	14
2.3. Hogar compuesto	233	223	169	54	8	-	-	-	-	-	2
	24	23	17	6	-	-	-	-	-	-	1
3. HOGAR MULTIPERSONAL NO FAMILIAR	12	12	12	-	-	-	-	-	-	-	-

(1) Esta clasificación excluye a los empleados del servicio doméstico y sus familiares.

CUADRO V12-D: HOGARES PARTICULARES POR TIPO DE VIVIENDA SEGUN TIPO DE HOGAR Y SEXO DEL JEFE

Tipo de hogar (1) y sexo del jefe del hogar	Hogares particula- res	Tipo de vivienda									
		Casa			Rancho o casilla	Departa- mento	Casa de inqui- linato	Hotel o pensión	Local no const. p/habit.	Vi- vienda móvil	Desco- nocido
		Total	A	B							
TOTAL DE HOGARES	2.183	2.049	1.692	357	69	22	7	3	9	2	22
1. HOGAR UNIPERSONAL	412	363	271	92	24	10	6	2	3	1	3
2. HOGAR MULTIPERSONAL FAMILIAR	1.746	1.666	1.404	262	45	11	1	1	4	1	17
2.1. Hogar nuclear	1.320	1.261	1.071	190	31	10	1	1	4	-	12
2.2. Hogar extendido	368	352	290	62	12	1	-	-	-	-	3
2.3. Hogar compuesto	58	53	43	10	2	-	-	-	-	1	2
3. HOGAR MULTIPERSONAL NO FAMILIAR	25	20	17	3	-	1	-	-	2	-	2
JEFE VARON	1.703	1.600	1.306	294	56	14	5	1	6	2	19
1. HOGAR UNIPERSONAL	235	199	128	71	21	4	5	-	3	1	2
2. HOGAR MULTIPERSONAL FAMILIAR	1.450	1.388	1.168	220	35	9	-	1	1	1	15
2.1. Hogar nuclear	1.162	1.114	949	165	27	9	-	1	1	-	10
2.2. Hogar extendido	242	232	184	48	7	-	-	-	-	-	3
2.3. Hogar compuesto	46	42	35	7	1	-	-	-	-	1	2
3. HOGAR MULTIPERSONAL NO FAMILIAR	18	13	10	3	-	1	-	-	2	-	2
JEFE MUJER	480	449	386	63	13	8	2	2	3	-	3
1. HOGAR UNIPERSONAL	177	164	143	21	3	6	1	2	-	-	1
2. HOGAR MULTIPERSONAL FAMILIAR	296	278	236	42	10	2	1	-	3	-	2
2.1. Hogar nuclear	158	147	122	25	4	1	1	-	3	-	2
2.2. Hogar extendido	126	120	106	14	5	1	-	-	-	-	-
2.3. Hogar compuesto	12	11	8	3	1	-	-	-	-	-	-
3. HOGAR MULTIPERSONAL NO FAMILIAR	7	7	7	-	-	-	-	-	-	-	-

(1) Esta clasificación excluye a los empleados del servicio doméstico y sus familiares.

COLON

CUADRO V12-D: HOGARES PARTICULARES POR TIPO DE VIVIENDA SEGUN TIPO DE HOGAR Y SEXO DEL JEFE

Tipo de hogar (1) y sexo del jefe del hogar	Hogares particula- res	Tipo de vivienda									
		Casa			Rancho o casilla	Departa- mento	Casa de inqui- linato	Hotel o pensión	Local no const.. p/habit.	Vi- vienda móvil	Desco- nocido
		Total	A	B							
TOTAL DE HOGARES											
1. HOGAR UNIPERSONAL	6.391	5.863	4.631	1.232	59	311	25	8	11	8	106
2. HOGAR MULTIPERSONAL FAMILIAR	940	839	608	231	20	42	12	6	3	1	17
2.1. Hogar nuclear	5.416	4.991	3.997	994	39	268	13	2	7	7	89
2.2. Hogar extendido	4.100	3.773	3.061	712	25	218	11	-	7	4	62
2.3. Hogar compuesto	1.205	1.117	859	258	10	49	2	2	-	3	22
	111	101	77	24	4	1	-	-	-	-	5
3. HOGAR MULTIPERSONAL NO FAMILIAR	35	33	26	7	-	1	-	-	1	-	-
JEFE VARON											
1. HOGAR UNIPERSONAL	449	393	237	156	18	13	11	5	3	1	5
2. HOGAR MULTIPERSONAL FAMILIAR	4.612	4.266	3.449	817	30	209	12	2	7	6	80
2.1. Hogar nuclear	3.660	3.388	2.768	620	18	176	10	-	7	4	57
2.2. Hogar extendido	868	804	627	177	8	32	2	2	-	2	18
2.3. Hogar compuesto	84	74	54	20	4	1	-	-	-	-	5
3. HOGAR MULTIPERSONAL NO FAMILIAR	16	14	9	5	-	1	-	-	1	-	-
JEFE MUJER											
1. HOGAR UNIPERSONAL	1.314	1.190	936	254	11	88	2	1	-	1	21
2. HOGAR MULTIPERSONAL FAMILIAR	491	446	371	75	2	29	1	1	-	-	12
2.1. Hogar nuclear	804	725	548	177	9	59	1	-	-	1	9
2.2. Hogar extendido	440	385	293	92	7	42	1	-	-	-	5
2.3. Hogar compuesto	337	313	232	81	2	17	-	-	-	1	4
	27	27	23	4	-	-	-	-	-	-	-
3. HOGAR MULTIPERSONAL NO FAMILIAR	19	19	17	2	-	-	-	-	-	-	-

(1) Esta clasificación excluye a los empleados del servicio doméstico y sus familiares.

CUADRO V12-D: HOGARES PARTICULARES POR TIPO DE VIVIENDA SEGUN TIPO DE HOGAR Y SEXO DEL JEFE

Tipo de hogar (1) y sexo del jefe del hogar	Hogares particula- res	Tipo de vivienda									
		Casa			Rancho o casilla	Departa- mento	Casa de inqui- linato	Hotel o pensión	Local no const. p/habit.	Vi- vienda móvil	Desco- nocido
		Total	A	B							
TOTAL DE HOGARES											
1. HOGAR UNIPERSONAL	15.916	13.686	13.124	562	58	1.756	99	1	16	3	297
	1.934	1.523	1.438	85	15	295	47	-	8	2	44
2. HOGAR MULTIPERSONAL FAMILIAR	13.854	12.074	11.602	472	40	1.437	43	1	7	1	251
2.1. Hogar nuclear	11.330	9.823	9.453	370	30	1.242	37	1	6	1	190
2.2. Hogar extendido	2.240	2.012	1.933	79	9	162	6	-	1	-	50
2.3. Hogar compuesto	284	239	216	23	1	33	-	-	-	-	11
3. HOGAR MULTIPERSONAL NO FAMILIAR	128	89	84	5	3	24	9	-	1	-	2
JEFE VARON											
1. HOGAR UNIPERSONAL	811	593	531	62	12	141	37	-	5	2	21
2. HOGAR MULTIPERSONAL FAMILIAR	12.090	10.589	10.169	420	37	1.218	33	1	5	1	206
2.1. Hogar nuclear	10.205	8.896	8.559	337	29	1.085	28	1	4	1	161
2.2. Hogar extendido	1.658	1.498	1.434	64	7	111	5	-	1	-	36
2.3. Hogar compuesto	227	195	176	19	1	22	-	-	-	-	9
3. HOGAR MULTIPERSONAL NO FAMILIAR	91	58	55	3	3	18	9	-	1	-	2
JEFE MUJER											
1. HOGAR UNIPERSONAL	2.924	2.446	2.369	77	6	379	20	-	5	-	68
	1.123	930	907	23	3	154	10	-	3	-	23
2. HOGAR MULTIPERSONAL FAMILIAR	1.764	1.485	1.433	52	3	219	10	-	2	-	45
2.1. Hogar nuclear	1.125	927	894	33	1	157	9	-	2	-	29
2.2. Hogar extendido	582	514	499	15	2	51	1	-	-	-	14
2.3. Hogar compuesto	57	44	40	4	-	11	-	-	-	-	2
3. HOGAR MULTIPERSONAL NO FAMILIAR	37	31	29	2	-	6	-	-	-	-	-

(1) Esta clasificación excluye a los empleados del servicio doméstico y sus familiares.

CORONEL DORREGO

CUADRO V12-D: HOGARES PARTICULARES POR TIPO DE VIVIENDA SEGUN TIPO DE HOGAR Y SEXO DEL JEFE

Tipo de hogar (1) y sexo del jefe del hogar	Hogares particula- res	Tipo de vivienda									
		Casa			Rancho o casilla	Casa de inquili- linato	Hotel o pensión	Local no const. p/habit.	Vi- vienda móvil	Desco- nocido	
		Total	A	B							
TOTAL DE HOGARES											
1. HOGAR UNIPERSONAL	5.630	5.254	4.781	473	45	222	18	12	15	8	56
2. HOGAR MULTIPERSONAL FAMILIAR	932	804	682	122	20	66	10	8	9	2	13
2.1. Hogar nuclear	4.620	4.381	4.035	346	21	155	8	4	6	2	43
2.2. Hogar extendido	3.540	3.358	3.122	236	12	128	7	2	5	1	27
2.3. Hogar compuesto	938	886	789	97	8	26	1	1	1	1	14
	142	137	124	13	1	1	-	1	-	-	2
3. HOGAR MULTIPERSONAL NO FAMILIAR	78	69	64	5	4	1	-	-	-	4	-
JEFE VARON											
1. HOGAR UNIPERSONAL	4.437	4.171	3.813	358	43	140	9	11	13	8	42
2. HOGAR MULTIPERSONAL FAMILIAR	460	398	306	92	20	14	3	7	8	2	8
2.1. Hogar nuclear	3.922	3.726	3.464	262	19	126	6	4	5	2	34
2.2. Hogar extendido	3.134	2.980	2.799	181	12	109	5	2	4	1	21
2.3. Hogar compuesto	665	626	557	69	6	17	1	1	1	1	12
	123	120	108	12	1	-	-	1	-	-	1
3. HOGAR MULTIPERSONAL NO FAMILIAR	55	47	43	4	4	-	-	-	-	4	-
JEFE MUJER											
1. HOGAR UNIPERSONAL	1.193	1.083	968	115	2	82	9	1	2	-	14
2. HOGAR MULTIPERSONAL FAMILIAR	472	406	376	30	-	52	7	1	1	-	5
2.1. Hogar nuclear	698	655	571	84	2	29	2	-	1	-	9
2.2. Hogar extendido	406	378	323	55	-	19	2	-	1	-	6
2.3. Hogar compuesto	273	260	232	28	2	9	-	-	-	-	2
	19	17	16	1	-	1	-	-	-	-	1
3. HOGAR MULTIPERSONAL NO FAMILIAR	23	22	21	1	-	1	-	-	-	-	-

(1) Esta clasificación excluye a los empleados del servicio doméstico y sus familiares.

CUADROS POR DEPARTAMENTO

POBLACION

19 PARTIDOS GRAN BS. AS.

CUADRO P3-D: POBLACION TOTAL POR LUGAR DE NACIMIENTO SEGUN SEXO Y EDAD

Sexo y edad	Población total	Lugar de nacimiento							Ignora- do
		En el país		En el extranjero					
		Total	En esta provincia	En otra provincia	Total	En país límitrofe	En otro país		
TOTAL	7.969.324	7.339.755	4.629.757	2.709.998	624.582	279.442	345.140	4.987	
0-4	782.708	779.474	675.246	104.228	2.944	2.154	790	290	
5-9	762.945	753.202	628.932	124.270	9.610	8.029	1.581	133	
10-14	801.912	789.830	625.720	164.110	11.973	9.780	2.193	109	
15-19	702.613	687.055	518.071	168.984	15.437	12.982	2.455	121	
20-24	616.883	592.800	404.428	188.372	23.864	21.189	2.675	219	
25-29	562.740	532.065	322.435	209.630	30.453	27.230	3.223	222	
30-34	550.919	516.317	283.337	232.980	34.381	29.540	4.841	221	
35-39	535.281	493.056	237.162	255.894	42.018	33.351	8.667	207	
40-44	503.949	437.872	184.337	253.535	65.834	33.589	32.245	243	
45-49	432.053	372.379	144.206	228.173	59.469	29.516	29.953	205	
50-54	382.518	329.054	124.482	204.572	53.240	22.865	30.375	224	
55-59	351.301	300.161	120.482	179.679	50.754	15.962	34.792	386	
60-64	331.728	275.012	121.142	153.870	56.388	13.349	43.039	328	
65-69	263.398	202.364	96.637	105.727	60.663	8.803	51.860	371	
70-74	172.799	133.653	66.325	67.328	38.724	5.389	33.335	422	
75-79	118.054	87.214	45.898	41.316	30.402	3.145	27.257	438	
80-84	63.617	39.999	21.375	18.624	23.223	1.587	21.636	395	
85-89	25.263	13.411	6.995	6.416	11.554	704	10.850	298	
90-94	6.839	3.697	1.936	1.761	3.020	203	2.817	122	
95 y más	1.804	1.140	611	529	631	75	556	33	

19 PARTIDOS GRAN BS. AS.

CUADRO P3-D: (Continuación)

Sexo y edad	Población total	Lugar de nacimiento					
		En el país		En el extranjero			
		Total	En esta provincia	En otra provincia	Total	En país límitrofe	En otro país Ignora- do
VARONES	3.888.329	3.595.289	2.292.370	1.302.919	290.805	129.541	161.264 2.235
0-4	395.766	394.134	341.524	52.610	1.450	1.064	386 182
5-9	385.446	380.551	318.277	62.274	4.831	4.048	783 64
10-14	403.928	398.145	316.190	81.955	5.732	4.666	1.066 51
15-19	349.391	342.314	259.718	82.596	7.023	5.895	1.128 54
20-24	306.129	295.263	201.969	93.294	10.749	9.496	1.253 117
25-29	278.979	265.158	160.956	104.202	13.696	12.287	1.409 125
30-34	272.675	257.273	141.363	115.910	15.281	13.103	2.178 121
35-39	261.401	242.218	118.149	124.069	19.071	14.965	4.106 112
40-44	247.807	215.523	92.225	123.298	32.148	16.179	15.969 136
45-49	211.982	182.481	71.491	110.990	29.373	14.617	14.756 128
50-54	182.688	156.756	59.652	97.104	25.817	11.240	14.577 115
55-59	166.926	142.228	56.894	85.334	24.469	7.738	16.731 229
60-64	150.207	124.267	54.863	69.404	25.780	6.053	19.727 160
65-69	119.304	90.287	43.381	46.906	28.879	3.967	24.912 138
70-74	73.939	55.991	27.945	28.046	17.803	2.258	15.545 145
75-79	46.928	33.857	17.840	16.017	12.948	1.120	11.828 123
80-84	23.196	13.498	7.219	6.279	9.594	540	9.054 104
85-89	8.795	3.957	2.029	1.928	4.758	212	4.546 80
90-94	2.214	1.004	466	538	1.173	71	1.102 37
95 y más	628	384	219	165	230	22	208 14

19 PARTIDOS GRAN BS. AS.

CUADRO P3-D: (Continuación)

Sexo y edad	Población total	Lugar de nacimiento							
		En el país		En el extranjero			Ignora- do		
		Total	En esta provincia	En otra provincia	Total	En país límitrofe		En otro país	
MUJERES		4.080.995	3.744.466	2.337.387	1.407.079	333.777	149.901	183.876	2.752
0-4	386.942	385.340	333.722	51.618	1.494	1.090	404	108	
5-9	377.499	372.651	310.655	61.996	4.779	3.981	798	69	
10-14	397.984	391.685	309.530	82.155	6.241	5.114	1.127	58	
15-19	353.222	344.741	258.353	86.388	8.414	7.087	1.327	67	
20-24	310.754	297.537	202.459	95.078	13.115	11.693	1.422	102	
25-29	283.761	266.907	161.479	105.428	16.757	14.943	1.814	97	
30-34	278.244	259.044	141.974	117.070	19.100	16.437	2.663	100	
35-39	273.880	250.838	119.013	131.825	22.947	18.386	4.561	95	
40-44	256.142	222.349	92.112	130.237	33.686	17.410	16.276	107	
45-49	220.071	189.898	72.715	117.183	30.096	14.899	15.197	77	
50-54	199.830	172.298	64.830	107.468	27.423	11.625	15.798	109	
55-59	184.375	157.933	63.588	94.345	26.285	8.224	18.061	157	
60-64	181.521	150.745	66.279	84.466	30.608	7.296	23.312	168	
65-69	144.094	112.077	53.256	58.821	31.784	4.836	26.948	233	
70-74	98.860	77.662	38.380	39.282	20.921	3.131	17.790	277	
75-79	71.126	53.357	28.058	25.299	17.454	2.025	15.429	315	
80-84	40.421	26.501	14.156	12.345	13.629	1.047	12.582	291	
85-89	16.468	9.454	4.966	4.488	6.796	492	6.304	218	
90-94	4.625	2.693	1.470	1.223	1.847	132	1.715	85	
95 y más	1.176	756	392	364	401	53	348	19	

CUADRO P3-D: POBLACION TOTAL POR LUGAR DE NACIMIENTO SEGUN SEXO Y EDAD

Sexo y edad	Población total	Lugar de nacimiento						
		En el país		En el extranjero			Total	Ignora- do
		Total	En esta provincia	En otra provincia	En país límite	En otro país		
TOTAL	18.077	17.838	16.023	1.815	238	32	206	1
0-4	1.616	1.616	1.490	126	-	-	-	-
5-9	1.597	1.597	1.511	86	-	-	-	-
10-14	1.547	1.544	1.444	100	3	-	3	-
15-19	1.340	1.338	1.276	62	2	1	1	-
20-24	1.113	1.108	1.028	80	5	2	3	-
25-29	1.245	1.242	1.128	114	3	3	-	-
30-34	1.170	1.165	1.043	122	5	3	2	-
35-39	1.144	1.141	1.011	130	3	1	2	-
40-44	1.143	1.134	1.020	114	9	3	6	-
45-49	1.060	1.050	933	117	10	6	4	-
50-54	1.054	1.046	896	150	8	2	6	-
55-59	972	963	832	131	9	4	5	-
60-64	879	859	712	147	19	3	16	1
65-69	732	702	585	117	30	-	30	-
70-74	622	603	509	94	19	1	18	-
75-79	454	423	334	89	31	2	29	-
80-84	259	218	194	24	41	-	41	-
85-89	91	65	56	9	26	-	26	-
90-94	35	22	20	2	13	1	12	-
95 y más	4	2	1	1	2	-	2	-

ADOLFO ALSINA

CUADRO P3-D: (Continuación)

Sexo y edad	Población total	Lugar de nacimiento							Ignorado
		En el país		En el extranjero			Total	En otro país	
		Total	En esta provincia	En otra provincia	En el extranjero				
						En otro país			
VARONES		9.041	8.923	8.042	881	118	15	103	-
0-4	792	792	732	60	-	-	-	-	-
5-9	791	791	754	37	-	-	-	-	-
10-14	743	742	692	50	1	1	-	1	-
15-19	673	672	638	34	1	1	1	-	-
20-24	570	569	532	37	1	1	-	1	-
25-29	618	616	559	57	2	2	2	-	-
30-34	606	604	548	56	2	1	1	1	-
35-39	595	594	522	72	1	-	-	1	-
40-44	604	597	530	67	7	2	2	5	-
45-49	545	540	477	63	5	2	2	3	-
50-54	546	541	471	70	5	1	1	4	-
55-59	533	528	461	67	5	2	2	3	-
60-64	463	454	375	79	9	2	2	7	-
65-69	359	342	295	47	17	-	-	17	-
70-74	274	265	226	39	9	9	-	9	-
75-79	180	163	125	38	17	2	2	15	-
80-84	103	81	74	7	22	-	-	22	-
85-89	32	25	24	1	7	-	-	7	-
90-94	12	6	6	-	6	-	-	6	-
95 y más	2	1	1	-	1	-	-	1	-

ADOLFO ALSINA

CUADRO P3-D: (Continuación)

Sexo y edad	Población total	Lugar de nacimiento							Ignora- do
		En el país		En el extranjero					
		Total	En esta provincia	En otra provincia	Total	En país límitrofe	En otro país		
MUJERES		9.036	8.915	7.981	934	120	17	103	1
0-4	824	824	758	66	-	-	-	-	-
5-9	806	806	757	49	-	-	-	-	-
10-14	804	802	752	50	2	-	2	-	-
15-19	667	666	638	28	1	-	1	-	-
20-24	543	539	496	43	4	2	2	-	-
25-29	627	626	569	57	1	1	-	-	-
30-34	564	561	495	66	3	2	1	-	-
35-39	549	547	489	58	2	1	1	-	-
40-44	539	537	490	47	2	1	1	-	-
45-49	515	510	456	54	5	4	1	-	-
50-54	508	505	425	80	3	1	2	-	-
55-59	439	435	371	64	4	2	2	-	-
60-64	416	405	337	68	10	1	9	1	-
65-69	373	360	290	70	13	-	13	-	-
70-74	348	338	283	55	10	1	9	-	-
75-79	274	260	209	51	14	-	14	-	-
80-84	156	137	120	17	19	-	19	-	-
85-89	59	40	32	8	19	-	19	-	-
90-94	23	16	14	2	7	1	6	-	-
95 y más	2	1	-	1	1	-	1	-	-

ADOLFO GONZALEZ CHAVES

CUADRO P3-D: POBLACION TOTAL POR LUGAR DE NACIMIENTO SEGUN SEXO Y EDAD

Sexo y edad	Población total	Lugar de nacimiento						Ignora- do
		En el país		En el extranjero		Total	En otro país	
		Total	En esta provincia	En otra provincia	En el extranjero			
TOTAL	12.747	12.571	12.183	388	172	35	137	4
0-4	1.119	1.117	1.108	9	1	1	-	1
5-9	1.150	1.149	1.132	17	1	-	1	-
10-14	1.275	1.274	1.257	17	1	-	1	-
15-19	957	955	934	21	2	2	-	-
20-24	737	733	699	34	3	3	-	1
25-29	799	794	767	27	4	2	2	1
30-34	804	799	768	31	5	2	3	-
35-39	781	774	745	29	6	2	4	1
40-44	791	780	743	37	11	3	8	-
45-49	697	689	652	37	8	2	6	-
50-54	639	629	594	35	10	3	7	-
55-59	602	588	562	26	14	6	8	-
60-64	672	655	634	21	17	5	12	-
65-69	570	548	535	13	22	1	21	-
70-74	481	470	460	10	11	-	11	-
75-79	332	319	308	11	13	1	12	-
80-84	213	190	181	9	23	1	22	-
85-89	97	84	81	3	13	1	12	-
90-94	24	18	17	1	6	-	6	-
95 y más	7	6	6	-	1	-	1	-

ADOLFO GONZALEZ CHAVES

CUADRO P3-D: (Continuación)

Sexo y edad	Población total	Lugar de nacimiento						Ignora- do	
		En el país		En el extranjero					
		Total	En esta provincia	En otra provincia	Total	En país límite	En otro país		
VARONES		6.382	6.303	6.083	220	77	15	62	2
0-4	580	580	576	4	-	-	-	-	-
5-9	607	606	598	8	1	-	-	1	-
10-14	674	673	661	12	1	-	-	1	-
15-19	489	489	475	14	-	-	-	-	-
20-24	377	375	353	22	1	1	-	-	1
25-29	391	390	380	10	-	-	-	-	1
30-34	404	402	384	18	2	-	-	2	-
35-39	387	387	374	13	-	-	-	-	-
40-44	409	404	384	20	5	1	-	4	-
45-49	351	347	324	23	4	-	-	4	-
50-54	333	324	301	23	9	3	-	6	-
55-59	302	295	280	15	7	3	-	4	-
60-64	340	328	317	11	12	4	-	8	-
65-69	261	251	243	8	10	-	-	10	-
70-74	223	217	211	6	6	-	-	6	-
75-79	135	131	125	6	4	1	-	3	-
80-84	76	67	63	4	9	1	-	8	-
85-89	33	29	27	2	4	1	-	3	-
90-94	7	6	5	1	1	-	-	1	-
95 y más	3	2	2	-	1	-	-	1	-

ADOLFO GONZALEZ CHAVES

CUADRO P3-D: (Continuación)

Sexo y edad	Población total	Lugar de nacimiento							Ignora- do	
		En el país		En el extranjero			Total	En otro país		
		Total	En esta provincia	En otra provincia	En el límitrofe	En otro país				
MUJERES		6.365	6.268	6.100	168	95	20	75	2	
0-4	539	537	532	5	1	1	1	-	1	
5-9	543	543	534	9	-	-	-	-	-	
10-14	601	601	596	5	-	-	-	-	-	
15-19	468	466	459	7	2	2	2	-	-	
20-24	360	358	346	12	2	2	2	-	-	
25-29	408	404	387	17	4	2	2	2	-	
30-34	400	397	384	13	3	2	2	1	-	
35-39	394	387	371	16	6	2	2	4	1	
40-44	382	376	359	17	6	2	2	4	-	
45-49	346	342	328	14	4	2	2	2	-	
50-54	306	305	293	12	1	-	-	1	-	
55-59	300	293	282	11	7	3	3	4	-	
60-64	332	327	317	10	5	1	1	4	-	
65-69	309	297	292	5	12	1	1	11	-	
70-74	258	253	249	4	5	5	-	5	-	
75-79	197	188	183	5	9	9	-	9	-	
80-84	137	123	118	5	14	14	-	14	-	
85-89	64	55	54	1	9	9	-	9	-	
90-94	17	12	12	-	5	5	-	5	-	
95 y más	4	4	4	-	-	-	-	-	-	

CUADRO P3-D: POBLACION TOTAL POR LUGAR DE NACIMIENTO SEGUN SEXO Y EDAD

Sexo y edad	Población total	Lugar de nacimiento						Ignora- do
		En el país		En el extranjero				
		Total	En esta provincia	En otra provincia	Total	En país límitrofe	En otro país	
TOTAL	10.627	10.509	10.046	463	115	27	88	3
0-4	797	797	782	15	-	-	-	-
5-9	807	806	789	17	1	1	-	-
10-14	910	910	892	18	2	1	1	-
15-19	730	729	707	22	1	1	-	-
20-24	544	543	522	21	1	1	-	-
25-29	644	639	603	36	5	4	1	-
30-34	757	752	703	49	5	5	-	-
35-39	708	707	662	45	1	-	1	-
40-44	647	640	601	39	7	5	2	-
45-49	622	616	585	31	6	4	2	-
50-54	642	634	597	37	8	3	5	-
55-59	547	543	511	32	4	1	3	-
60-64	592	583	553	30	9	1	8	-
65-69	530	509	482	27	20	-	20	1
70-74	446	437	419	18	9	-	9	-
75-79	351	344	331	13	7	-	7	-
80-84	231	215	208	7	14	-	14	2
85-89	91	80	76	4	11	-	11	-
90-94	25	22	20	2	3	-	3	-
95 y más	4	3	3	-	1	-	1	-

ALBERTI

CUADRO P3-D: (Continuación)

Sexo y edad	Población total	Lugar de nacimiento							
		En el país		En el extranjero					
		Total	En esta provincia	En otra provincia	Total	En país límitrofe	En otro país	Ignora- do	
VARONES		5.248	5.189	4.955	234	56	10	46	3
0-4	399	399	390	9	-	-	-	-	-
5-9	403	402	390	12	1	1	-	-	-
10-14	468	467	457	10	1	-	-	1	-
15-19	394	394	380	14	-	-	-	-	-
20-24	295	295	282	13	-	-	-	-	-
25-29	311	310	293	17	1	-	-	1	-
30-34	384	381	356	25	3	3	-	-	-
35-39	345	344	325	19	1	-	-	1	-
40-44	316	313	293	20	3	2	1	1	-
45-49	321	318	302	16	3	2	1	1	-
50-54	321	317	299	18	4	2	2	2	-
55-59	282	279	264	15	3	-	-	3	-
60-64	274	269	254	15	5	-	-	5	-
65-69	257	246	231	15	10	-	-	10	1
70-74	201	198	192	6	3	-	-	3	-
75-79	150	146	142	4	4	-	-	4	-
80-84	88	80	76	4	6	-	-	6	2
85-89	30	26	25	1	4	-	-	4	-
90-94	8	5	4	1	3	-	-	3	-
95 y más	1	-	-	-	1	-	-	1	-

ALBERTI

CUADRO P3-D: (Continuación)

Sexo y edad	Población total	Lugar de nacimiento						Ignora- do
		En el país		En el extranjero				
		Total	En esta provincia	En otra provincia	Total	En país límitrofe	En otro país	
MUJERES	5.379	5.320	5.091	229	59	17	42	-
0-4	398	398	392	6	-	-	-	-
5-9	404	404	399	5	-	-	-	-
10-14	444	443	435	8	1	1	-	-
15-19	336	335	327	8	1	1	-	-
20-24	249	248	240	8	1	1	-	-
25-29	333	329	310	19	4	4	-	-
30-34	373	371	347	24	2	2	-	-
35-39	363	363	337	26	-	-	-	-
40-44	331	327	308	19	4	3	1	-
45-49	301	298	283	15	3	2	1	-
50-54	321	317	298	19	4	1	3	-
55-59	265	264	247	17	1	1	-	-
60-64	318	314	299	15	4	1	3	-
65-69	273	263	251	12	10	-	10	-
70-74	245	239	227	12	6	-	6	-
75-79	201	198	189	9	3	-	3	-
80-84	143	135	132	3	8	-	8	-
85-89	61	54	51	3	7	-	7	-
90-94	17	17	16	1	-	-	-	-
95 y más	3	3	3	-	-	-	-	-

AYACUCHO

CUADRO P3-D: POBLACION TOTAL POR LUGAR DE NACIMIENTO SEGUN SEXO Y EDAD

Sexo y edad	Población total	Lugar de nacimiento							
		En el país		En el extranjero					
		Total	En esta provincia	En otra provincia	Total	En país límitrofe	En otro país	Ignora- do	
TOTAL	19.634	19.454	18.964	490	175	43	132	5	
0-4	1.857	1.853	1.840	13	1	-	1	3	
5-9	1.907	1.906	1.888	18	1	-	1	-	
10-14	1.863	1.860	1.830	30	2	-	2	1	
15-19	1.578	1.578	1.548	30	-	-	-	-	
20-24	1.190	1.187	1.151	36	3	2	1	-	
25-29	1.289	1.284	1.255	29	5	4	1	-	
30-34	1.196	1.187	1.147	40	9	6	3	-	
35-39	1.151	1.145	1.096	49	6	5	1	-	
40-44	1.217	1.208	1.161	47	9	2	7	-	
45-49	1.136	1.123	1.080	43	13	1	12	-	
50-54	977	968	929	39	9	6	3	-	
55-59	910	893	860	33	17	7	10	-	
60-64	885	866	843	23	19	3	16	-	
65-69	817	792	771	21	25	2	23	-	
70-74	674	659	644	15	15	2	13	-	
75-79	472	463	448	15	9	-	9	-	
80-84	333	315	310	5	18	2	16	-	
85-89	132	121	118	3	11	1	10	-	
90-94	44	41	40	1	3	-	3	-	
95 y más	6	5	5	-	-	-	-	1	

AYACUCHO

CUADRO P3-D: (Continuación)

Sexo y edad	Población total	Lugar de nacimiento							
		En el país		En el extranjero			Ignora- do		
		Total	En esta provincia	En otra provincia	Total	En país límitrofe		En otro país	
VARONES		9.754	9.665	9.404	261	89	23	66	-
0-4	942	941	935	6	1	-	-	1	-
5-9	988	988	979	9	-	-	-	-	-
10-14	941	940	924	16	1	-	-	1	-
15-19	796	796	777	19	-	-	-	-	-
20-24	589	587	566	21	2	1	1	1	-
25-29	630	630	614	16	-	-	-	-	-
30-34	614	610	591	19	4	2	2	2	-
35-39	568	562	537	25	6	5	5	1	-
40-44	614	611	584	27	3	1	1	2	-
45-49	592	586	560	26	6	1	1	5	-
50-54	509	504	484	20	5	4	4	1	-
55-59	503	492	471	21	11	4	4	7	-
60-64	409	400	386	14	9	1	1	8	-
65-69	390	374	362	12	16	1	1	15	-
70-74	297	290	287	3	7	1	1	6	-
75-79	192	188	183	5	4	-	-	4	-
80-84	133	123	121	2	10	1	1	9	-
85-89	34	30	30	-	4	1	1	3	-
90-94	10	10	10	-	-	-	-	-	-
95 y más	3	3	3	-	-	-	-	-	-

AYACUCHO

CUADRO P3-D: (Continuación)

Sexo y edad	Población total	Lugar de nacimiento						
		En el país		En el extranjero			Ignora- do	
		Total	En esta provincia	En otra provincia	Total	En país límitrofe		En otro país
9.880		9.789	9.560	229	86	20	66	5
MUJERES								
0-4	915	912	905	7	-	-	-	3
5-9	919	918	909	9	1	-	1	-
10-14	922	920	906	14	1	-	1	-
15-19	782	782	771	11	-	-	-	-
20-24	601	600	585	15	1	1	-	-
25-29	659	654	641	13	5	4	1	-
30-34	582	577	556	21	5	4	1	-
35-39	583	583	559	24	-	-	-	-
40-44	603	597	577	20	6	1	5	-
45-49	544	537	520	17	7	-	7	-
50-54	468	464	445	19	4	2	2	-
55-59	407	401	389	12	6	3	3	-
60-64	476	466	457	9	10	2	8	-
65-69	427	418	409	9	9	1	8	-
70-74	377	369	357	12	8	1	7	-
75-79	280	275	265	10	5	-	5	-
80-84	200	192	189	3	8	1	7	-
85-89	98	91	88	3	7	-	7	-
90-94	34	31	30	1	3	-	3	-
95 y más	3	2	2	-	-	-	-	1

CUADRO P3-D: POBLACION TOTAL POR LUGAR DE NACIMIENTO SEGUN SEXO Y EDAD

Sexo y edad	Población total	Lugar de nacimiento							Ignora- do
		En el país		En el extranjero					
		Total	En esta provincia	En otra provincia	Total	En país límitrofe	En otro país		
TOTAL	62.271	61.432	57.538	3.894	797	274	523	42	
0-4	5.399	5.378	5.248	130	2	1	1	19	
5-9	5.484	5.477	5.278	199	3	2	1	4	
10-14	5.825	5.819	5.595	224	5	4	1	1	
15-19	5.101	5.082	4.837	245	19	15	4	-	
20-24	4.187	4.154	3.850	304	33	28	5	-	
25-29	4.059	4.030	3.665	365	25	20	5	4	
30-34	3.990	3.945	3.563	382	41	33	8	4	
35-39	4.031	3.984	3.617	367	46	27	19	1	
40-44	4.147	4.069	3.679	390	78	27	51	-	
45-49	3.674	3.605	3.295	310	68	33	35	1	
50-54	3.118	3.043	2.806	237	73	28	45	2	
55-59	2.805	2.755	2.553	202	48	18	30	2	
60-64	2.923	2.855	2.669	186	67	11	56	1	
65-69	2.440	2.378	2.240	138	61	5	56	1	
70-74	2.065	2.002	1.904	98	63	10	53	-	
75-79	1.499	1.449	1.379	70	50	3	47	-	
80-84	900	853	825	28	46	4	42	1	
85-89	415	367	356	11	47	2	45	1	
90-94	179	161	154	7	18	2	16	-	
95 y más	30	26	25	1	4	1	3	-	

AZUL

CUADRO P3-D: (Continuación)

Sexo y edad	Población total	Lugar de nacimiento							Ignorado
		En el país		En el extranjero			En otro país		
		Total	En esta provincia	En otra provincia	Total	En país limítrofe			
VARONES		30.692	30.258	28.191	2.067	403	142	261	31
0-4	2.754	2.736	2.673	63	2	1	16		
5-9	2.801	2.797	2.698	99	2	1	2		
10-14	2.959	2.955	2.854	101	3	3	1		
15-19	2.673	2.663	2.514	149	10	7	3		
20-24	2.174	2.153	1.965	188	21	17	4		
25-29	2.074	2.061	1.854	207	10	7	3		
30-34	2.023	2.004	1.794	210	16	12	4		
35-39	2.016	1.989	1.806	183	27	12	15		
40-44	2.050	2.012	1.812	200	38	14	24		
45-49	1.866	1.836	1.663	173	29	18	11		
50-54	1.586	1.546	1.414	132	38	21	17		
55-59	1.344	1.312	1.201	111	31	14	17		
60-64	1.378	1.339	1.243	96	38	4	34		
65-69	1.082	1.043	969	74	38	5	33		
70-74	834	803	762	41	31	3	28		
75-79	578	555	531	24	23	1	22		
80-84	321	300	288	12	21	1	20		
85-89	119	99	95	4	20	-	4		
90-94	57	53	53	-	4	-	4		
95 y más	3	2	2	-	1	1	-		

AZUL

CUADRO P3-D: (Continuación)

Sexo y edad	Población total	Lugar de nacimiento						Ignora- do
		En el país			En el extranjero			
		Total	En esta provincia	En otra provincia	Total	En país límitrofe	En otro país	
MUJERES	31.579	31.174	29.347	1.827	394	132	262	11
0-4	2.645	2.642	2.575	67	-	-	-	3
5-9	2.683	2.680	2.580	100	1	1	-	2
10-14	2.866	2.864	2.741	123	2	1	1	-
15-19	2.428	2.419	2.323	96	9	8	1	-
20-24	2.013	2.001	1.885	116	12	11	1	-
25-29	1.985	1.969	1.811	158	15	13	2	1
30-34	1.967	1.941	1.769	172	25	21	4	1
35-39	2.015	1.995	1.811	184	19	15	4	1
40-44	2.097	2.057	1.867	190	40	13	27	-
45-49	1.808	1.769	1.632	137	39	15	24	-
50-54	1.532	1.497	1.392	105	35	7	28	-
55-59	1.461	1.443	1.352	91	17	4	13	1
60-64	1.545	1.516	1.426	90	29	7	22	-
65-69	1.358	1.335	1.271	64	23	-	23	-
70-74	1.231	1.199	1.142	57	32	7	25	-
75-79	921	894	848	46	27	2	25	-
80-84	579	553	537	16	25	3	22	1
85-89	296	268	261	7	27	2	25	1
90-94	122	108	101	7	14	2	12	-
95 y más	27	24	23	1	3	-	3	-

BAHIA BLANCA

CUADRO P3-D: POBLACION TOTAL POR LUGAR DE NACIMIENTO SEGUN SEXO Y EDAD

Sexo y edad	Población total	Lugar de nacimiento						
		En el país		En el extranjero			Ignora- do	
		Total	En esta provincia	En otra provincia	Total	En país limítrofe		En otro país
TOTAL	272.191	252.721	212.804	39.917	19.292	12.024	7.268	178
0-4	25.228	25.148	24.244	904	74	46	28	6
5-9	25.234	24.893	23.439	1.454	339	277	62	2
10-14	25.320	24.961	22.982	1.979	359	283	76	-
15-19	22.630	21.876	19.552	2.324	749	655	94	5
20-24	19.670	18.747	15.798	2.949	916	804	112	7
25-29	19.234	18.143	14.685	3.458	1.086	974	112	5
30-34	18.192	16.800	13.078	3.722	1.385	1.211	174	-
35-39	17.343	15.618	11.886	3.732	1.712	1.456	256	13
40-44	16.870	14.945	11.350	3.595	1.919	1.389	530	6
45-49	15.079	13.350	10.165	3.185	1.726	1.235	491	3
50-54	13.406	11.725	8.796	2.929	1.675	1.173	502	6
55-59	12.340	10.965	8.290	2.675	1.363	848	515	12
60-64	12.231	10.815	8.395	2.420	1.406	701	705	10
65-69	10.727	9.218	7.365	1.853	1.492	423	1.069	17
70-74	8.176	7.215	5.881	1.334	949	252	697	12
75-79	5.768	5.017	4.174	843	720	150	570	31
80-84	3.163	2.389	2.002	387	754	79	675	20
85-89	1.182	678	552	126	494	42	452	10
90-94	332	182	142	40	144	19	125	6
95 y más	66	36	28	8	30	7	23	-

BAHIA BLANCA

CUADRO P3-D: (Continuación)

Sexo y edad	Población total	Lugar de nacimiento						Ignora- do
		En el país		En el extranjero				
		Total	En esta provincia	En otra provincia	Total	En país límitrofe	En otro país	
VARONES	130.801	121.409	102.708	18.701	9.314	5.869	3.445	78
0-4	12.697	12.663	12.200	463	33	23	10	1
5-9	12.786	12.636	11.903	733	150	118	32	-
10-14	12.829	12.649	11.691	958	180	142	38	-
15-19	11.240	10.881	9.734	1.147	358	311	47	1
20-24	9.862	9.425	7.881	1.544	434	370	64	3
25-29	9.336	8.859	7.154	1.705	475	425	50	2
30-34	8.915	8.273	6.436	1.837	637	546	91	5
35-39	8.295	7.490	5.710	1.780	795	679	116	10
40-44	8.176	7.222	5.581	1.641	949	693	256	5
45-49	7.254	6.382	4.930	1.452	871	624	247	1
50-54	6.361	5.493	4.139	1.354	865	626	239	3
55-59	5.804	5.091	3.860	1.231	706	439	267	7
60-64	5.367	4.628	3.618	1.010	733	391	342	6
65-69	4.766	3.968	3.138	830	786	230	556	12
70-74	3.318	2.868	2.355	513	446	124	322	4
75-79	2.158	1.832	1.516	316	317	67	250	9
80-84	1.114	797	665	132	311	37	274	6
85-89	396	201	157	44	193	16	177	2
90-94	101	42	33	9	58	4	54	1
95 y más	26	9	7	2	17	4	13	-

BAHIA BLANCA

CUADRO P3-D: (Continuación)

Sexo y edad	Población total	Lugar de nacimiento						Ignora- do	
		En el país		En el extranjero					
		Total	En esta provincia	En otra provincia	Total	En país límitrofe	En otro país		
MUJERES		141.390	131.312	110.096	21.216	9.978	6.155	3.823	100
0-4	12.531	12.485	12.044	441	41	23	18	5	
5-9	12.448	12.257	11.536	721	189	159	30	2	
10-14	12.491	12.312	11.291	1.021	179	141	38	-	
15-19	11.390	10.995	9.818	1.177	391	344	47	4	
20-24	9.808	9.322	7.917	1.405	482	434	48	4	
25-29	9.898	9.284	7.531	1.753	611	549	62	3	
30-34	9.277	8.527	6.642	1.885	748	665	83	2	
35-39	9.048	8.128	6.176	1.952	917	777	140	3	
40-44	8.694	7.723	5.769	1.954	970	696	274	1	
45-49	7.825	6.968	5.235	1.733	855	611	244	2	
50-54	7.045	6.232	4.657	1.575	810	547	263	3	
55-59	6.536	5.874	4.430	1.444	657	409	248	5	
60-64	6.864	6.187	4.777	1.410	673	310	363	4	
65-69	5.961	5.250	4.227	1.023	706	193	513	5	
70-74	4.858	4.347	3.526	821	503	128	375	8	
75-79	3.610	3.185	2.658	527	403	83	320	22	
80-84	2.049	1.592	1.337	255	443	42	401	14	
85-89	786	477	395	82	301	26	275	8	
90-94	231	140	109	31	86	15	71	5	
95 y más	40	27	21	6	13	3	10	-	

CUADRO P3-D: POBLACION TOTAL POR LUGAR DE NACIMIENTO SEGUN SEXO Y EDAD

Sexo y edad	Población total	Lugar de nacimiento							Ignora- do
		En el país		En el extranjero					
		Total	En esta provincia	En otra provincia	Total	En país limitrofe	En otro país		
TOTAL	41.194	39.905	35.633	4.272	1.277	352	925	12	
0-4	3.648	3.639	3.578	61	4	-	4	5	
5-9	3.686	3.672	3.566	106	12	7	5	2	
10-14	3.829	3.811	3.599	212	18	13	5	-	
15-19	3.512	3.485	3.152	333	26	19	7	1	
20-24	2.784	2.763	2.443	320	21	18	3	-	
25-29	2.848	2.806	2.423	383	42	39	3	-	
30-34	2.739	2.709	2.271	438	29	24	5	1	
35-39	2.680	2.641	2.168	473	39	22	17	-	
40-44	2.594	2.477	2.032	445	117	34	83	-	
45-49	2.330	2.222	1.815	407	108	35	73	-	
50-54	2.175	2.059	1.693	366	116	53	63	-	
55-59	2.072	1.976	1.725	251	96	33	63	-	
60-64	1.986	1.868	1.685	183	118	25	93	-	
65-69	1.565	1.436	1.322	114	129	6	123	-	
70-74	1.213	1.111	1.030	81	102	7	95	-	
75-79	838	733	670	63	103	10	93	2	
80-84	413	311	286	25	102	4	98	-	
85-89	204	135	124	11	68	3	65	1	
90-94	62	41	41	-	21	-	21	-	
95 y más	16	10	10	-	6	-	6	-	

BALCARCE

CUADRO P3-D: (Continuación)

Sexo y edad	Población total	Lugar de nacimiento							Ignora- do
		En el país			En el extranjero				
		Total	En esta provincia	En otra provincia	Total	En país límitrofe	En otro país		
VARONES		20.861	20.147	17.597	2.550	706	222	484	8
0-4	1.860	1.855	1.819	36	1	-	-	1	4
5-9	1.812	1.803	1.748	55	7	6	5	1	2
10-14	1.916	1.907	1.786	121	9	5	4	4	-
15-19	1.823	1.807	1.628	179	15	12	3	3	1
20-24	1.476	1.465	1.254	211	11	11	-	-	-
25-29	1.450	1.431	1.199	232	19	18	1	1	-
30-34	1.378	1.363	1.115	248	15	14	1	1	-
35-39	1.401	1.384	1.090	294	17	9	8	8	-
40-44	1.325	1.266	995	271	59	18	41	41	-
45-49	1.172	1.109	859	250	63	26	37	37	-
50-54	1.163	1.095	871	224	68	37	31	31	-
55-59	1.105	1.037	866	171	68	26	42	42	-
60-64	1.031	953	841	112	78	21	57	57	-
65-69	764	701	641	60	63	3	60	60	-
70-74	546	482	445	37	64	6	58	58	-
75-79	366	314	276	38	52	6	46	46	-
80-84	166	112	103	9	54	3	51	51	-
85-89	75	45	43	2	29	1	28	28	1
90-94	24	14	14	-	10	-	10	10	-
95 y más	8	4	4	-	4	-	4	4	-

BALCARCE

CUADRO P3-D: (Continuación)

Sexo y edad	Población total	Lugar de nacimiento						Ignora- do
		En el país		En el extranjero				
		Total	En esta provincia	En otra provincia	Total	En país límitrofe	En otro país	
MUJERES	20.333	19.758	18.036	1.722	571	130	441	4
0-4	1.788	1.784	1.759	25	3	-	3	1
5-9	1.874	1.869	1.818	51	5	1	4	-
10-14	1.913	1.904	1.813	91	9	8	1	-
15-19	1.689	1.678	1.524	154	11	7	4	-
20-24	1.308	1.298	1.189	109	10	7	3	-
25-29	1.398	1.375	1.224	151	23	21	2	-
30-34	1.361	1.346	1.156	190	14	10	4	1
35-39	1.279	1.257	1.078	179	22	13	9	-
40-44	1.269	1.211	1.037	174	58	16	42	-
45-49	1.158	1.113	956	157	45	9	36	-
50-54	1.012	964	822	142	48	16	32	-
55-59	967	939	859	80	28	7	21	-
60-64	955	915	844	71	40	4	36	-
65-69	801	735	681	54	66	3	63	-
70-74	667	629	585	44	38	1	37	-
75-79	472	419	394	25	51	4	47	2
80-84	247	199	183	16	48	1	47	-
85-89	129	90	81	9	39	2	37	-
90-94	38	27	27	-	11	-	11	-
95 y más	8	6	6	-	2	-	2	-

BARADERO

CUADRO P3-D: POBLACION TOTAL POR LUGAR DE NACIMIENTO SEGUN SEXO Y EDAD

Sexo y edad	Población total	Lugar de nacimiento						
		En el país		En el extranjero			En otro país	Ignora- do
		Total	En esta provincia	En otra provincia	Total	En país límitrofe		
TOTAL	28.500	28.069	24.236	3.833	416	158	258	15
0-4	2.610	2.604	2.510	94	5	1	4	1
5-9	2.617	2.604	2.429	175	13	9	4	-
10-14	2.795	2.784	2.560	224	11	7	4	-
15-19	2.331	2.318	2.101	217	13	8	5	-
20-24	1.998	1.985	1.703	282	13	8	5	-
25-29	1.860	1.839	1.508	331	21	18	3	-
30-34	1.866	1.844	1.474	370	22	18	4	-
35-39	1.854	1.819	1.421	398	32	23	9	3
40-44	1.699	1.666	1.277	389	32	19	13	1
45-49	1.525	1.494	1.167	327	30	15	15	1
50-54	1.389	1.361	1.092	269	28	9	19	-
55-59	1.281	1.262	1.049	213	19	5	14	-
60-64	1.358	1.329	1.109	220	29	4	25	-
65-69	1.168	1.122	987	135	44	5	39	2
70-74	827	804	722	82	22	4	18	1
75-79	691	669	603	66	22	1	21	-
80-84	368	339	316	23	28	-	28	1
85-89	181	161	148	13	20	2	18	-
90-94	68	54	51	3	9	1	8	5
95 y más	14	11	9	2	3	1	2	-

BARADERO

CUADRO P3-D: (Continuación)

Sexo y edad	Población total	Lugar de nacimiento							
		En el país		En el extranjero					
		Total	En esta provincia	En otra provincia	Total	En país limítrofe	En otro país	Ignorado	
VARONES		14.164	13.937	11.972	1.965	219	83	136	8
0-4	1.358	1.353	1.302	51	4	1	3	1	
5-9	1.344	1.338	1.243	95	6	3	3	-	
10-14	1.377	1.371	1.271	100	6	3	3	-	
15-19	1.156	1.147	1.037	110	9	6	3	-	
20-24	1.022	1.013	867	146	9	7	2	-	
25-29	938	930	761	169	8	7	1	-	
30-34	970	959	765	194	11	9	2	-	
35-39	913	898	698	200	13	8	5	2	
40-44	885	864	648	216	20	13	7	1	
45-49	788	774	598	176	13	7	6	1	
50-54	710	692	550	142	18	6	12	-	
55-59	652	640	527	113	12	2	10	-	
60-64	648	631	512	119	17	3	14	-	
65-69	534	508	452	56	24	3	21	-	
70-74	361	348	319	29	13	2	11	-	
75-79	292	278	251	27	14	1	13	-	
80-84	140	129	116	13	11	-	11	-	
85-89	51	45	38	7	6	-	6	-	
90-94	21	17	15	2	3	1	2	1	
95 y más	4	2	2	-	2	1	1	-	

BARADERO

CUAORO P3-D: (Continuación)

Sexo y edad	Población total	Lugar de nacimiento						Ignora- do	
		En el país		En el extranjero					
		Total	En esta provincia	En otra provincia	Total	En país límitrofe	En otro país		
MUJERES		14.336	14.132	12.264	1.868	197	75	122	7
0-4	1.252	1.251	1.208	43	1	-	-	1	-
5-9	1.273	1.266	1.186	80	7	6	6	1	-
10-14	1.418	1.413	1.289	124	5	4	4	1	-
15-19	1.175	1.171	1.064	107	4	2	2	2	-
20-24	976	972	836	136	4	1	1	3	-
25-29	922	909	747	162	13	11	11	2	-
30-34	896	885	709	176	11	9	9	2	-
35-39	941	921	723	198	19	15	15	4	1
40-44	814	802	629	173	12	6	6	6	-
45-49	737	720	569	151	17	8	8	9	-
50-54	679	669	542	127	10	3	3	7	-
55-59	629	622	522	100	7	3	3	4	-
60-64	710	698	597	101	12	1	1	11	-
65-69	634	614	535	79	20	2	2	18	-
70-74	466	456	403	53	9	2	2	7	1
75-79	399	391	352	39	8	-	-	8	-
80-84	228	210	200	10	17	-	-	17	1
85-89	130	116	110	6	14	2	2	12	-
90-94	47	37	36	1	6	-	-	6	4
95 y más	10	9	7	2	1	-	-	1	-

CUADRO P3-D: POBLACION TOTAL POR LUGAR DE NACIMIENTO SEGUN SEXO Y EDAD

Sexo y edad	Población total	Lugar de nacimiento						
		En el país		En el extranjero			Ignora- do	
		Total	En esta provincia	En otra provincia	Total	En país límitrofe		En otro país
TOTAL	24.593	24.182	21.026	3.156	400	78	322	11
0-4	2.182	2.180	2.125	55	-	-	-	2
5-9	2.178	2.174	2.066	108	4	3	1	-
10-14	2.245	2.242	2.071	171	3	1	2	-
15-19	1.947	1.943	1.751	192	3	-	3	1
20-24	1.667	1.662	1.436	226	3	2	1	2
25-29	1.660	1.654	1.386	268	5	5	-	1
30-34	1.557	1.547	1.268	279	10	7	3	-
35-39	1.566	1.545	1.226	319	21	10	11	-
40-44	1.507	1.473	1.133	340	33	9	24	1
45-49	1.339	1.315	1.032	283	24	12	12	-
50-54	1.245	1.225	1.006	219	20	12	8	-
55-59	1.152	1.136	956	180	16	5	11	-
60-64	1.193	1.161	1.006	155	31	5	26	1
65-69	1.107	1.052	915	137	54	1	53	1
70-74	847	814	725	89	31	2	29	2
75-79	625	588	513	75	37	3	34	-
80-84	337	296	256	40	41	-	41	-
85-89	168	121	106	15	47	1	46	-
90-94	56	41	37	4	15	-	15	-
95 y más	15	13	12	1	2	-	2	-

BARTOLOME MITRE

CUADRO P3-D: (Continuación)

Sexo y edad	Población total	Lugar de nacimiento							Ignora- do
		En el país			En el extranjero				
		Total	En esta provincia	En otra provincia	Total	En país límitrofe	En otro país		
VARONES		12.167	11.978	10.330	1.648	182	38	144	7
0-4	1.070	1.068	1.044	24	-	-	-	2	2
5-9	1.095	1.092	1.030	62	3	3	3	-	-
10-14	1.130	1.128	1.042	86	2	1	1	1	-
15-19	975	974	882	92	-	-	-	-	1
20-24	854	852	708	144	2	1	1	1	-
25-29	825	821	678	143	3	3	3	-	1
30-34	792	788	649	139	4	2	2	2	-
35-39	788	777	605	172	11	6	5	5	-
40-44	761	746	567	179	14	3	11	7	1
45-49	665	651	502	149	14	7	7	7	-
50-54	645	636	507	129	9	4	5	5	-
55-59	577	571	472	99	6	3	3	3	-
60-64	577	566	495	71	11	1	10	10	-
65-69	493	472	417	55	20	1	19	19	1
70-74	404	387	339	48	16	1	15	15	1
75-79	286	264	233	31	22	2	20	20	-
80-84	137	123	104	19	14	-	14	14	-
85-89	73	47	44	3	26	-	26	26	-
90-94	15	11	8	3	4	-	4	4	-
95 y más	5	4	4	-	1	-	1	1	-

BARTOLOME MITRE

CUADRO P3-D: (Continuación)

Sexo y edad	Población total	Lugar de nacimiento							
		En el país			En el extranjero				
		Total	En esta provincia	En otra provincia	Total	En país límitrofe	En otro país	Ignora- do	
MUJERES		12.426	12.204	10.696	1.508	218	40	178	4
0-4	1.112	1.112	1.081	31	-	-	-	-	-
5-9	1.083	1.082	1.036	46	1	-	-	1	-
10-14	1.115	1.114	1.029	85	1	-	-	1	-
15-19	972	969	869	100	3	-	-	3	-
20-24	813	810	728	82	1	1	1	-	2
25-29	835	833	708	125	2	2	2	-	-
30-34	765	759	619	140	6	5	5	1	-
35-39	778	768	621	147	10	4	4	6	-
40-44	746	727	566	161	19	6	6	13	-
45-49	674	664	530	134	10	5	5	5	-
50-54	600	589	499	90	11	8	8	3	-
55-59	575	565	484	81	10	2	2	8	-
60-64	616	595	511	84	20	4	4	16	1
65-69	614	580	498	82	34	-	-	34	-
70-74	443	427	386	41	15	1	1	14	1
75-79	339	324	280	44	15	1	1	14	-
80-84	200	173	152	21	27	-	-	27	-
85-89	95	74	62	12	21	1	1	20	-
90-94	41	30	29	1	11	-	-	11	-
95 y más	10	9	8	1	1	-	-	1	-

BENITO JUAREZ

CUADRO P3-D: POBLACION TOTAL POR LUGAR DE NACIMIENTO SEGUN SEXO Y EDAD

Sexo y edad	Población total	Lugar de nacimiento							Ignora- do
		En el país			En el extranjero				
		Total	En esta provincia	En otra provincia	Total	En país límitrofe	En otro país		
TOTAL	20.350	20.093	19.032	1.061	249	119	130	8	
0-4	1.887	1.885	1.860	25	-	-	-	2	
5-9	1.796	1.795	1.753	42	1	1	-	-	
10-14	1.898	1.896	1.852	44	2	1	1	-	
15-19	1.702	1.699	1.651	48	3	3	-	-	
20-24	1.329	1.324	1.273	51	5	5	-	-	
25-29	1.365	1.359	1.286	73	6	5	1	-	
30-34	1.246	1.237	1.146	91	9	7	2	-	
35-39	1.334	1.320	1.217	103	14	11	3	-	
40-44	1.345	1.328	1.220	108	17	10	7	-	
45-49	1.187	1.167	1.048	119	18	12	6	2	
50-54	1.067	1.042	927	115	25	15	10	-	
55-59	1.035	1.007	904	103	27	19	8	-	
60-64	957	926	871	55	31	15	16	-	
65-69	782	762	726	36	19	5	14	1	
70-74	575	563	540	23	12	3	9	-	
75-79	431	413	396	17	17	3	14	1	
80-84	263	241	237	4	22	2	20	-	
85-89	109	90	86	4	18	1	17	-	
90-94	36	33	33	-	3	1	2	-	
95 y más	6	6	6	-	-	-	-	-	

BENITO JUAREZ

CUADRO P3-D: (Continuación)

Sexo y edad	Población total	Lugar de nacimiento						Ignora- do
		En el país		En el extranjero				
		Total	En esta provincia	En otra provincia	Total	En país límitrofe	En otro país	
VARONES	10.130	9.992	9.474	518	131	73	58	7
0-4	962	960	956	4	-	-	-	2
5-9	895	894	871	23	1	1	-	-
10-14	985	984	962	22	1	1	-	-
15-19	821	820	804	16	1	1	-	-
20-24	673	671	642	29	2	2	-	-
25-29	675	674	641	33	1	1	-	-
30-34	626	620	575	45	6	5	1	-
35-39	621	617	578	39	4	4	-	-
40-44	694	688	636	52	6	5	1	-
45-49	608	596	540	56	10	6	4	2
50-54	590	573	513	60	17	10	7	-
55-59	549	530	466	64	18	14	4	1
60-64	479	459	420	39	20	12	8	-
65-69	372	359	342	17	12	4	8	1
70-74	240	237	228	9	3	1	2	-
75-79	189	179	171	8	9	2	7	1
80-84	106	94	94	-	12	2	10	-
85-89	36	29	27	2	7	1	6	-
90-94	8	7	7	-	1	1	-	-
95 y más	1	1	1	-	-	-	-	-

BENITO JUAREZ

CUADRO P3-D: (Continuación)

Sexo y edad	Población total	Lugar de nacimiento							Ignora- do
		En el país		En el extranjero					
		Total	En esta provincia	En otra provincia	Total	En país límitrofe	En otro país		
MUJERES		10.220	10.101	9.558	543	118	46	72	1
0-4	925	925	904	21	-	-	-	-	-
5-9	901	901	882	19	-	-	-	-	-
10-14	913	912	890	22	1	-	1	-	-
15-19	881	879	847	32	2	2	2	-	-
20-24	656	653	631	22	3	3	3	-	-
25-29	690	685	645	40	5	4	4	1	-
30-34	620	617	571	46	3	2	2	1	-
35-39	713	703	639	64	10	7	7	3	-
40-44	651	640	584	56	11	5	5	6	-
45-49	579	571	508	63	8	6	6	2	-
50-54	477	469	414	55	8	5	5	3	-
55-59	486	477	438	39	9	5	5	4	-
60-64	478	467	451	16	11	3	3	8	-
65-69	410	403	384	19	7	1	1	6	-
70-74	335	326	312	14	9	2	2	7	-
75-79	242	234	225	9	8	1	1	7	-
80-84	157	147	143	4	10	-	-	10	-
85-89	73	61	59	2	11	-	-	11	1
90-94	28	26	26	-	2	-	-	2	-
95 y más	5	5	5	-	-	-	-	-	-

BERISSO

CUADRO P3-D: POBLACION TOTAL POR LUGAR DE NACIMIENTO SEGUN SEXO Y EDAD

Sexo y edad	Población total	Lugar de nacimiento						Ignora- do
		En el país		En el extranjero				
		Total	En esta provincia	En otra provincia	Total	En país límitrofe	En otro país	
TOTAL	74.761	71.409	58.835	12.574	3.266	672	2.594	86
0-4	6.943	6.930	6.798	132	12	3	9	1
5-9	6.870	6.844	6.568	276	26	12	14	-
10-14	7.149	7.109	6.721	388	40	21	19	-
15-19	6.510	6.420	5.921	499	89	30	59	1
20-24	5.916	5.754	4.983	771	161	41	120	1
25-29	5.324	5.161	4.108	1.053	158	75	83	5
30-34	5.098	4.940	3.764	1.176	150	69	81	8
35-39	4.724	4.564	3.336	1.228	152	55	97	8
40-44	4.582	4.385	3.125	1.260	189	57	132	8
45-49	3.946	3.761	2.544	1.217	177	67	110	8
50-54	3.639	3.447	2.304	1.143	187	71	116	5
55-59	3.406	3.188	2.174	1.014	214	53	161	4
60-64	3.234	2.950	2.100	850	277	34	243	7
65-69	2.715	2.291	1.667	624	415	27	388	9
70-74	1.975	1.729	1.296	433	240	21	219	6
75-79	1.397	1.157	856	301	231	16	215	9
80-84	854	536	392	144	313	10	303	5
85-89	344	163	121	42	181	6	175	-
90-94	113	70	49	21	43	2	41	-
95 y más	22	10	8	2	11	2	9	1

BERISSO

CUADRO P3-D: (Continuación)

Sexo y edad	Población total	Lugar de nacimiento							
		En el país		En el extranjero					
		Total	En esta provincia	En otra provincia	Total	En país limítrofe	En otro país		
								Ignorándose	
VARONES		36.516	34.986	29.146	5.840	1.483	305	1.178	47
0-4	3.508	3.500	3.432	68	8	1	7	-	-
5-9	3.422	3.409	3.275	134	13	6	7	-	-
10-14	3.555	3.535	3.344	191	20	12	8	-	-
15-19	3.305	3.260	3.039	221	44	8	36	-	-
20-24	2.960	2.852	2.492	360	107	22	85	-	-
25-29	2.640	2.555	2.057	498	81	38	43	-	-
30-34	2.569	2.491	1.949	542	70	30	40	-	-
35-39	2.365	2.273	1.709	564	86	27	59	-	-
40-44	2.285	2.187	1.588	599	95	29	66	-	-
45-49	1.924	1.821	1.250	571	97	33	64	-	-
50-54	1.755	1.665	1.122	543	85	32	53	-	-
55-59	1.634	1.528	1.048	480	106	25	81	-	-
60-64	1.578	1.451	1.037	414	122	14	108	-	-
65-69	1.174	1.000	754	246	171	7	164	-	-
70-74	817	722	527	195	93	8	85	-	-
75-79	554	462	334	128	90	7	83	-	-
80-84	319	199	136	63	119	5	114	-	-
85-89	114	56	39	17	58	1	57	-	-
90-94	32	19	13	6	13	-	13	-	-
95 y más	6	1	1	-	5	-	5	-	-

BERISSO

BERISSO

CUADRO P3-D: (Continuación)

Sexo y edad	Población total	Lugar de nacimiento						Ignora- do
		En el país		En el extranjero				
		Total	En esta provincia	En otra provincia	Total	En país límitrofe	En otro país	
MUJERES	38.245	36.423	29.689	6.734	1.783	367	1.416	39
0-4	3.435	3.430	3.366	64	4	2	2	1
5-9	3.448	3.435	3.293	142	13	6	7	-
10-14	3.594	3.574	3.377	197	20	9	11	-
15-19	3.205	3.160	2.882	278	45	22	23	-
20-24	2.956	2.902	2.491	411	54	19	35	-
25-29	2.684	2.606	2.051	555	77	37	40	1
30-34	2.529	2.449	1.815	634	80	39	41	-
35-39	2.359	2.291	1.627	664	66	28	38	2
40-44	2.297	2.198	1.537	661	94	28	66	5
45-49	2.022	1.940	1.294	646	80	34	46	2
50-54	1.884	1.782	1.182	600	102	39	63	-
55-59	1.772	1.660	1.126	534	108	28	80	4
60-64	1.656	1.499	1.063	436	155	20	135	2
65-69	1.541	1.291	913	378	244	20	224	6
70-74	1.158	1.007	769	238	147	13	134	4
75-79	843	695	522	173	141	9	132	7
80-84	535	337	256	81	194	5	189	4
85-89	230	107	82	25	123	5	118	-
90-94	81	51	36	15	30	2	28	-
95 y más	16	9	7	2	6	2	4	1

BOLIVAR

CUADRO P3-D: POBLACION TOTAL POR LUGAR DE NACIMIENTO SEGUN SEXO Y EDAD

Sexo y edad	Población total	Lugar de nacimiento						
		En el país		En el extranjero			Ignora- do	
		Total	En esta provincia	En otra provincia	Total	En país límitrofe		En otro país
TOTAL	32.757	32.336	31.348	988	393	36	357	28
0-4	2.538	2.522	2.463	59	1	-	1	15
5-9	2.688	2.684	2.629	55	2	-	2	2
10-14	2.809	2.807	2.743	64	2	-	2	-
15-19	2.475	2.474	2.417	57	1	-	1	-
20-24	1.764	1.761	1.713	48	3	3	-	-
25-29	1.901	1.897	1.821	76	4	4	-	-
30-34	1.954	1.949	1.869	80	5	3	2	-
35-39	1.981	1.975	1.897	78	5	-	5	1
40-44	2.188	2.174	2.100	74	14	4	10	-
45-49	2.013	2.000	1.931	69	12	2	10	1
50-54	1.963	1.952	1.880	72	11	5	6	-
55-59	1.767	1.750	1.693	57	16	5	11	1
60-64	1.765	1.740	1.686	54	25	2	23	-
65-69	1.597	1.550	1.501	49	46	3	43	1
70-74	1.399	1.345	1.303	42	49	2	47	5
75-79	1.010	968	938	30	42	1	41	-
80-84	575	517	501	16	56	-	56	2
85-89	268	200	196	4	68	2	66	-
90-94	79	56	53	3	23	-	23	-
95 y más	23	15	14	1	8	-	8	-

BOLIVAR

CUADRO P3-D: (Continuación)

Sexo y edad	Población total	Lugar de nacimiento						
		En el país		En el extranjero			Ignora- do	
		Total	En esta provincia	En otra provincia	Total	En país límitrofe		En otro país
VARONES	15.943	15.755	15.298	457	174	21	153	14
0-4	1.280	1.271	1.250	21	-	-	-	9
5-9	1.323	1.322	1.288	34	1	-	1	-
10-14	1.450	1.448	1.417	31	2	-	2	-
15-19	1.196	1.195	1.167	28	1	-	1	-
20-24	869	867	849	18	2	2	-	-
25-29	918	918	889	29	-	-	-	-
30-34	960	957	920	37	3	2	1	-
35-39	974	971	934	37	2	-	2	1
40-44	1.073	1.064	1.029	35	9	3	6	-
45-49	1.035	1.027	994	33	7	2	5	1
50-54	981	973	939	34	8	4	4	-
55-59	878	868	842	26	10	4	6	-
60-64	860	851	822	29	9	1	8	-
65-69	760	747	721	26	13	1	12	-
70-74	595	567	550	17	25	1	24	3
75-79	422	403	392	11	19	-	19	-
80-84	217	195	186	9	22	-	22	-
85-89	116	84	83	1	32	1	31	-
90-94	30	23	22	1	7	-	7	-
95 y más	6	4	4	-	2	-	2	-

BOLIVAR

CUADRO P3-D: (Continuación)

Sexo y edad	Población total	Lugar de nacimiento							
		En el país		En el extranjero					
		Total	En esta provincia	En otra provincia	Total	En país límitrofe	En otro país	Ignora- do	
MUJERES		16.814	16.581	16.050	531	219	15	204	14
0-4	1.258	1.251	1.213	38	1	-	-	1	6
5-9	1.365	1.362	1.341	21	1	-	-	1	2
10-14	1.359	1.359	1.326	33	-	-	-	-	-
15-19	1.279	1.279	1.250	29	-	-	-	-	-
20-24	895	894	864	30	1	1	1	-	-
25-29	983	979	932	47	4	4	4	-	-
30-34	994	992	949	43	2	1	1	1	-
35-39	1.007	1.004	963	41	3	-	-	3	-
40-44	1.115	1.110	1.071	39	5	1	1	4	-
45-49	978	973	937	36	5	5	-	5	-
50-54	982	979	941	38	3	1	1	2	-
55-59	889	882	851	31	6	1	1	5	1
60-64	905	889	864	25	16	1	1	15	-
65-69	837	803	780	23	33	2	2	31	1
70-74	804	778	753	25	24	1	1	23	2
75-79	588	565	546	19	23	1	1	22	-
80-84	358	322	315	7	34	-	-	34	2
85-89	152	116	113	3	36	1	1	35	-
90-94	49	33	31	2	16	-	-	16	-
95 y más	17	11	10	1	6	-	-	6	-

BRAGADO

CUADRO P3-D: POBLACION TOTAL POR LUGAR DE NACIMIENTO SEGUN SEXO Y EDAD

Sexo y edad	Población total	Lugar de nacimiento						Ignora- do
		En el país		En el extranjero				
		Total	En esta provincia	En otra provincia	Total	En país límitrofe	En otro país	
TOTAL	40.442	39.835	37.960	1.875	588	133	455	19
0-4	3.426	3.416	3.357	59	2	2	-	8
5-9	3.464	3.459	3.382	77	5	3	2	-
10-14	3.746	3.738	3.665	73	8	5	3	-
15-19	2.930	2.914	2.837	77	15	12	3	1
20-24	2.270	2.254	2.176	78	15	14	1	1
25-29	2.611	2.595	2.486	109	13	11	2	3
30-34	2.582	2.560	2.411	149	22	21	1	-
35-39	2.638	2.621	2.441	180	17	14	3	-
40-44	2.558	2.530	2.362	168	28	10	18	-
45-49	2.272	2.250	2.086	164	22	7	15	-
50-54	2.220	2.200	2.045	155	20	3	17	-
55-59	2.097	2.073	1.920	153	23	5	18	1
60-64	2.152	2.102	1.953	149	48	10	38	2
65-69	1.856	1.781	1.680	101	74	7	67	1
70-74	1.439	1.383	1.305	78	55	3	52	1
75-79	1.144	1.082	1.021	61	61	1	60	1
80-84	656	588	562	26	68	2	66	-
85-89	273	206	193	13	67	3	64	-
90-94	90	73	69	4	17	-	17	-
95 y más	18	10	9	1	8	-	8	-

BRAGADO

CUADRO P3-D: (Continuación)

Sexo y edad	Población total	Lugar de nacimiento							Ignorado
		En el país		En el extranjero					
		Total	En esta provincia	En otra provincia	Total	En país limítrofe	En otro país		
VARONES		19.765	19.475	18.566	909	276	76	200	14
0-4	1.755	1.748	1.712	36	-	-	-	-	7
5-9	1.744	1.741	1.698	43	3	2	2	1	-
10-14	1.931	1.928	1.894	34	3	2	2	1	-
15-19	1.414	1.405	1.365	40	9	8	1	1	-
20-24	1.081	1.068	1.029	39	12	11	1	1	1
25-29	1.276	1.266	1.217	49	8	7	1	2	2
30-34	1.221	1.209	1.137	72	12	12	-	-	-
35-39	1.338	1.327	1.241	86	11	10	1	1	-
40-44	1.293	1.279	1.195	84	14	7	7	7	-
45-49	1.191	1.182	1.089	93	9	2	2	7	-
50-54	1.103	1.094	1.016	78	9	3	3	6	-
55-59	1.042	1.026	947	79	15	3	12	12	1
60-64	1.014	992	926	66	21	5	16	16	1
65-69	878	841	798	43	36	2	34	34	1
70-74	628	608	570	38	19	-	19	19	1
75-79	464	440	419	21	24	1	23	23	-
80-84	256	223	218	5	33	-	33	33	-
85-89	109	79	76	3	30	1	29	29	-
90-94	23	18	18	-	5	-	5	5	-
95 y más	4	1	1	-	3	-	3	3	-

CUADRO P3-D: (Continuación)

Sexo y edad	Población total	Lugar de nacimiento						
		En el país		En el extranjero				
		Total	En esta provincia	En otra provincia	Total	En país límite	En otro país	Ignora- do
MUJERES	20.677	20.360	19.394	966	312	57	255	5
0-4	1.671	1.668	1.645	23	2	2	-	1
5-9	1.720	1.718	1.684	34	2	1	1	-
10-14	1.815	1.810	1.771	39	5	3	2	-
15-19	1.516	1.509	1.472	37	6	4	2	1
20-24	1.189	1.186	1.147	39	3	3	-	-
25-29	1.335	1.329	1.269	60	5	4	1	1
30-34	1.361	1.351	1.274	77	10	9	1	-
35-39	1.300	1.294	1.200	94	6	4	2	-
40-44	1.265	1.251	1.167	84	14	3	11	-
45-49	1.081	1.068	997	71	13	5	8	-
50-54	1.117	1.106	1.029	77	11	-	11	-
55-59	1.055	1.047	973	74	8	2	6	-
60-64	1.138	1.110	1.027	83	27	5	22	1
65-69	978	940	882	58	38	5	33	-
70-74	811	775	735	40	36	3	33	-
75-79	680	642	602	40	37	-	37	1
80-84	400	365	344	21	35	2	33	-
85-89	164	127	117	10	37	2	35	-
90-94	67	55	51	4	12	-	12	-
95 y más	14	9	8	1	5	-	5	-

BRANDSEN

CUADRO P3-D: POBLACION TOTAL POR LUGAR DE NACIMIENTO SEGUN SEXO Y EDAD

Sexo y edad	Población total	Lugar de nacimiento							Ignora- do
		En el país		En el extranjero					
		Total	En esta provincia	En otra provincia	Total	En país límitrofe	En otro país		
TOTAL	18.424	17.831	15.805	2.026	558	195	363	35	
0-4	1.843	1.828	1.796	32	8	8	-	7	
5-9	1.823	1.812	1.735	77	11	8	3	-	
10-14	1.894	1.883	1.773	110	11	8	3	-	
15-19	1.736	1.725	1.609	116	11	11	-	-	
20-24	1.304	1.286	1.153	133	18	17	1	-	
25-29	1.155	1.136	989	147	19	16	3	-	
30-34	1.181	1.160	973	187	20	18	2	1	
35-39	1.181	1.138	942	196	42	27	15	1	
40-44	1.136	1.081	883	198	55	19	36	-	
45-49	1.008	963	759	204	45	16	29	-	
50-54	880	849	676	173	31	8	23	-	
55-59	812	767	632	135	45	14	31	-	
60-64	732	678	563	115	54	10	44	-	
65-69	611	556	480	76	55	6	49	-	
70-74	449	404	343	61	38	2	36	7	
75-79	337	277	247	30	55	4	51	5	
80-84	180	158	136	22	18	1	17	4	
85-89	114	91	78	13	18	2	16	5	
90-94	44	36	35	1	3	-	3	5	
95 y más	4	3	3	-	1	-	1	-	

BRANDSEN

CUADRO P3-D: (Continuación)

Sexo y edad	Población total	Lugar de nacimiento					
		En el país		En el extranjero			
		Total	En esta provincia	En otra provincia	Total	En país limítrofe	En otro país
		9.179	8.871	7.855	1.016	294	98
							196
							14
VARONES							
0-4	941	937	921	16	1	1	-
5-9	918	911	872	39	7	4	3
10-14	979	974	917	57	5	3	-
15-19	850	843	784	59	7	7	-
20-24	637	629	564	65	8	8	-
25-29	590	576	505	71	14	11	3
30-34	582	572	481	91	10	9	1
35-39	582	555	464	91	26	16	10
40-44	564	536	435	101	28	9	19
45-49	527	507	402	105	20	7	13
50-54	449	428	330	98	21	4	17
55-59	419	397	324	73	22	7	15
60-64	360	329	275	54	31	6	25
65-69	296	267	228	39	29	4	25
70-74	219	195	164	31	20	1	19
75-79	155	120	106	14	32	1	31
80-84	67	57	50	7	9	-	9
85-89	33	27	22	5	4	-	4
90-94	11	11	11	-	-	-	-
95 y más	-	-	-	-	-	-	-

BRANDSEN

CUAORO P3-D: (Continuación)

Sexo y edad	Población total	Lugar de nacimiento							Ignora- do
		En el país			En el extranjero				
		Total	En esta provincia	En otra provincia	Total	En país límitrofe	En otro país		
MUJERES		9.245	8.960	7.950	1.010	264	97	167	21
0-4	902	891	875	16	7	7		-	4
5-9	905	901	863	38	4	4		-	-
10-14	915	909	856	53	6	5		1	-
15-19	886	882	825	57	4	4		-	-
20-24	667	657	589	68	10	9		1	-
25-29	565	560	484	76	5	5		-	-
30-34	599	588	492	96	10	9		1	1
35-39	599	583	478	105	16	11		5	-
40-44	572	545	448	97	27	10		17	-
45-49	481	456	357	99	25	9		16	-
50-54	431	421	346	75	10	4		6	-
55-59	393	370	308	62	23	7		16	-
60-64	372	349	288	61	23	4		19	-
65-69	315	289	252	37	26	2		24	-
70-74	230	209	179	30	18	1		17	3
75-79	182	157	141	16	23	3		20	2
80-84	113	101	86	15	9	1		8	3
85-89	81	64	56	8	14	2		12	3
90-94	33	25	24	1	3	-		3	5
95 y más	4	3	3	-	1	-		1	-

CAMPANA

CUADRO P3-D: POBLACION TOTAL POR LUGAR DE NACIMIENTO SEGUN SEXO Y EDAD

Sexo y edad	Población total	Lugar de nacimiento						
		En el país			En el extranjero			
		Total	En esta provincia	En otra provincia	Total	En país límitrofe	En otro país	Ignora- do
TOTAL	71.464	68.891	49.242	19.649	2.547	1.153	1.394	26
0-4	7.631	7.608	7.264	344	15	14	1	8
5-9	7.315	7.259	6.657	602	55	45	10	1
10-14	7.311	7.225	6.352	873	86	69	17	-
15-19	6.364	6.286	5.323	963	77	62	15	1
20-24	5.418	5.323	4.079	1.244	93	82	11	2
25-29	5.235	5.135	3.519	1.616	100	88	12	-
30-34	5.265	5.161	3.155	2.006	101	94	7	3
35-39	4.766	4.609	2.455	2.154	156	132	24	1
40-44	4.366	4.098	2.026	2.072	268	122	146	-
45-49	3.794	3.546	1.669	1.877	246	120	126	2
50-54	3.128	2.931	1.238	1.693	197	80	117	-
55-59	2.763	2.586	1.162	1.424	177	62	115	-
60-64	2.487	2.272	1.198	1.074	215	57	158	-
65-69	2.040	1.784	1.109	675	256	40	216	-
70-74	1.517	1.346	891	455	170	37	133	1
75-79	1.111	971	652	319	137	24	113	3
80-84	596	501	327	174	94	11	83	1
85-89	257	182	118	64	74	12	62	1
90-94	85	56	38	18	27	2	25	2
95 y más	15	12	10	2	3	-	3	-

CAMPANA

CUADRO P3-D: (Continuación)

Sexo y edad	Población total	Lugar de nacimiento							Ignora- do
		En el país		En el extranjero					
		Total	En esta provincia	En otra provincia	Total	En país límitrofe	En otro país		
VARONES		35.596	34.279	24.428	9.851	1.304	573	731	13
0-4	3.905	3.893	3.739	154	8	7		1	4
5-9	3.678	3.646	3.332	314	31	27		4	
10-14	3.711	3.666	3.229	437	45	33		12	-
15-19	3.173	3.131	2.668	463	41	30		11	1
20-24	2.647	2.599	2.020	579	46	44		2	2
25-29	2.605	2.558	1.778	780	47	42		5	-
30-34	2.659	2.609	1.594	1.015	49	44		5	1
35-39	2.450	2.371	1.223	1.148	78	67		11	1
40-44	2.219	2.073	986	1.087	146	69		77	-
45-49	1.877	1.747	828	919	129	61		68	1
50-54	1.571	1.464	601	863	107	38		69	-
55-59	1.438	1.337	581	756	101	32		69	-
60-64	1.238	1.125	566	559	113	23		90	-
65-69	995	865	528	337	130	19		111	-
70-74	671	578	373	205	93	16		77	-
75-79	434	372	229	143	61	14		47	1
80-84	219	182	114	68	37	2		35	-
85-89	79	48	30	18	30	5		25	1
90-94	24	12	7	5	12	-		12	-
95 y más	3	3	2	1	-	-		-	-

CAMPANA

CUADRO P3-D: (Continuación)

Sexo y edad	Población total	Lugar de nacimiento						Ignora- do
		En el país		En el extranjero				
		Total	En esta provincia	En otra provincia	Total	En país límitrofe	En otro país	
MUJERES	35.868	34.612	24.814	9.798	1.243	580	663	13
0-4	3.726	3.715	3.525	190	7	7	-	4
5-9	3.637	3.613	3.325	288	24	18	6	-
10-14	3.600	3.559	3.123	436	41	36	5	-
15-19	3.191	3.155	2.655	500	36	32	4	-
20-24	2.771	2.724	2.059	665	47	38	9	-
25-29	2.630	2.577	1.741	836	53	46	7	-
30-34	2.606	2.552	1.561	991	52	50	2	2
35-39	2.316	2.238	1.232	1.006	78	65	13	-
40-44	2.147	2.025	1.040	985	122	53	69	-
45-49	1.917	1.799	841	958	117	59	58	1
50-54	1.557	1.467	637	830	90	42	48	-
55-59	1.325	1.249	581	668	76	30	46	-
60-64	1.249	1.147	632	515	102	34	68	-
65-69	1.045	919	581	338	126	21	105	-
70-74	846	768	518	250	77	21	56	1
75-79	677	599	423	176	76	10	66	2
80-84	377	319	213	106	57	9	48	1
85-89	178	134	88	46	44	7	37	-
90-94	61	44	31	13	15	2	13	2
95 y más	12	9	8	1	3	-	3	-

CUADRO P3-D: POBLACION TOTAL POR LUGAR DE NACIMIENTO SEGUN SEXO Y EDAD

Sexo y edad	Población total	Lugar de nacimiento						
		En el país		En el extranjero			Ignora- do	
		Total	En esta provincia	En otra provincia	Total	En país límitrofe		En otro país
TOTAL	30.900	29.796	24.664	5.132	1.079	431	648	25
0-4	3.247	3.239	3.064	175	6	4	2	2
5-9	3.277	3.244	2.967	277	33	28	5	-
10-14	3.224	3.197	2.876	321	27	20	7	-
15-19	2.707	2.677	2.328	349	29	20	9	1
20-24	2.231	2.178	1.797	381	47	40	7	6
25-29	2.123	2.060	1.650	410	61	46	15	2
30-34	2.010	1.932	1.460	472	74	54	20	4
35-39	2.070	1.987	1.473	514	81	43	38	2
40-44	1.861	1.739	1.292	447	121	64	57	1
45-49	1.608	1.512	1.063	449	96	33	63	-
50-54	1.372	1.300	920	380	71	23	48	1
55-59	1.211	1.136	881	255	74	13	61	1
60-64	1.223	1.145	884	261	78	18	60	-
65-69	998	915	748	167	83	8	75	-
70-74	681	628	524	104	53	12	41	-
75-79	542	484	389	95	56	-	56	2
80-84	318	267	216	51	48	4	44	3
85-89	134	107	93	14	27	-	27	-
90-94	55	42	34	8	13	1	12	-
95 y más	8	7	5	2	1	-	1	-

CAÑUELAS

CUADRO P3-D: (Continuación)

Sexo y edad	Población total	Lugar de nacimiento							
		En el país		En el extranjero					
		Total	En esta provincia	En otra provincia	Total	En país límitrofe	En otro país		
								Ignora- do	
VARNES		15.580	14.996	12.250	2.746	569	218	351	15
0-4	1.641	1.637	1.548	89	3	1	2	1	1
5-9	1.673	1.653	1.522	131	20	16	4	4	-
10-14	1.610	1.599	1.420	179	11	9	2	2	-
15-19	1.347	1.331	1.165	166	15	9	6	6	1
20-24	1.150	1.120	899	221	25	22	3	3	5
25-29	1.057	1.024	788	236	31	20	11	11	2
30-34	1.059	1.019	749	270	37	28	9	9	3
35-39	1.044	998	736	262	45	23	22	22	1
40-44	981	916	666	250	65	32	33	33	-
45-49	843	785	543	242	58	19	39	39	-
50-54	745	708	492	216	36	10	26	26	1
55-59	656	607	459	148	49	9	40	40	-
60-64	614	574	431	143	40	7	33	33	-
65-69	449	409	335	74	40	5	35	35	-
70-74	301	272	223	49	29	7	22	22	-
75-79	219	193	151	42	26	-	26	26	-
80-84	130	105	80	25	24	1	23	23	1
85-89	47	34	31	3	13	-	13	13	-
90-94	11	9	9	-	2	-	2	2	-
95 y más	3	3	3	-	-	-	-	-	-

CAÑUELAS

CUAORO P3-D: (Continuación)

Sexo y edad	Población total	Lugar de nacimiento							Ignora- do
		En el país			En el extranjero				
		Total	En esta provincia	En otra provincia	Total	En país límitrofe	En otro país		
MUJERES		15.320	14.800	12.414	2.386	510	213	297	10
0-4	1.606	1.602	1.516	86	3	3		-	1
5-9	1.604	1.591	1.445	146	13	12		1	-
10-14	1.614	1.598	1.456	142	16	11		5	-
15-19	1.360	1.346	1.163	183	14	11		3	-
20-24	1.081	1.058	898	160	22	18		4	1
25-29	1.066	1.036	862	174	30	26		4	-
30-34	951	913	711	202	37	26		11	1
35-39	1.026	989	737	252	36	20		16	1
40-44	880	823	626	197	56	32		24	1
45-49	765	727	520	207	38	14		24	-
50-54	627	592	428	164	35	13		22	-
55-59	555	529	422	107	25	4		21	1
60-64	609	571	453	118	38	11		27	-
65-69	549	506	413	93	43	3		40	-
70-74	380	356	301	55	24	5		19	-
75-79	323	291	238	53	30	-		30	2
80-84	188	162	136	26	24	3		21	2
85-89	87	73	62	11	14	-		14	-
90-94	44	33	25	8	11	1		10	-
95 y más	5	4	2	2	1	-		1	-

CAPITAN SARMIENTO

CUADRO P3-D: POBLACION TOTAL POR LUGAR DE NACIMIENTO SEGUN SEXO Y EDAD

Sexo y edad	Población total	Lugar de nacimiento						
		En el país			En el extranjero			
		Total	En esta provincia	En otra provincia	Total	En país límitrofe	En otro país	Ignora- do
TOTAL	11.392	11.211	9.612	1.599	177	45	132	4
0-4	1.057	1.056	1.018	38	1	1	-	-
5-9	1.000	998	928	70	2	2	-	-
10-14	1.034	1.033	942	91	1	1	-	-
15-19	804	803	729	74	1	1	-	-
20-24	776	771	652	119	5	5	-	-
25-29	724	716	594	122	5	4	1	3
30-34	750	745	612	133	5	2	3	-
35-39	698	690	555	135	8	3	5	-
40-44	637	627	464	163	9	2	7	1
45-49	656	645	483	162	11	2	9	-
50-54	669	658	520	138	11	7	4	-
55-59	525	514	419	95	11	5	6	-
60-64	528	515	437	78	13	2	11	-
65-69	486	468	396	72	18	1	17	-
70-74	387	376	330	46	11	3	8	-
75-79	343	331	286	45	12	2	10	-
80-84	194	168	157	11	26	-	26	-
85-89	86	68	63	5	18	1	17	-
90-94	36	28	26	2	8	1	7	-
95 y más	2	1	1	-	1	-	1	-

CAPITAN SARMIENTO

CUADRO P3-D: (Continuación)

Sexo y edad	Población total	Lugar de nacimiento							
		En el país			En el extranjero			Ignora- do	
		Total	En esta provincia	En otra provincia	Total	En país límitrofe	En otro país		
VARONES		5.710	5.625	4.810	815	81	21	60	4
0-4	554	554	534	20	-	-	-	-	-
5-9	510	509	472	37	1	1	-	-	-
10-14	540	540	493	47	-	-	-	-	-
15-19	410	410	379	31	-	-	-	-	-
20-24	396	395	332	63	1	1	-	-	-
25-29	359	353	293	60	3	2	2	1	3
30-34	397	393	326	67	4	2	2	2	-
35-39	350	347	272	75	3	2	2	1	-
40-44	324	321	243	78	2	-	-	2	2
45-49	334	329	239	90	5	1	4	-	-
50-54	335	331	256	75	4	2	2	2	-
55-59	259	253	202	51	6	2	4	4	-
60-64	260	253	214	39	7	2	5	5	-
65-69	230	221	187	34	9	1	8	8	-
70-74	183	177	153	24	6	2	4	4	-
75-79	138	132	117	15	6	1	5	5	-
80-84	76	66	62	4	10	-	10	10	-
85-89	37	27	24	3	10	1	9	9	-
90-94	17	13	11	2	4	1	3	3	-
95 y más	1	1	1	-	-	-	-	-	-

CAPITAN SARMIENTO

CUADRO P3-D: (Continuación)

Sexo y edad	Población total	Lugar de nacimiento							
		En el país			En el extranjero				
		Total	En esta provincia	En otra provincia	Total	En país límitrofe	En otro país		
								Ignora- do	
MUJERES		5.682	5.586	4.802	784	96	24	72	-
0-4	503	502	484	18	1	1	1	-	-
5-9	490	489	456	33	1	1	1	-	-
10-14	494	493	449	44	1	1	1	-	-
15-19	394	393	350	43	1	1	1	-	-
20-24	380	376	320	56	4	4	4	-	-
25-29	365	363	301	62	2	2	2	-	-
30-34	353	352	286	66	1	-	-	1	1
35-39	348	343	283	60	5	1	1	4	4
40-44	313	306	221	85	7	2	2	5	5
45-49	322	316	244	72	6	1	1	5	5
50-54	334	327	264	63	7	5	5	2	2
55-59	266	261	217	44	5	3	3	2	2
60-64	268	262	223	39	6	-	-	6	6
65-69	256	247	209	38	9	-	-	9	9
70-74	204	199	177	22	5	1	1	4	4
75-79	205	199	169	30	6	1	1	5	5
80-84	118	102	95	7	16	-	-	16	16
85-89	49	41	39	2	8	-	-	8	8
90-94	19	15	15	-	4	-	-	4	4
95 y más	1	-	-	-	1	-	-	1	1

CARLOS CASARES

CUADRO P3-D: POBLACION TOTAL POR LUGAR DE NACIMIENTO SEGUN SEXO Y EDAD

Sexo y edad	Población total	Lugar de nacimiento					
		En el país			En el extranjero		
		Total	En esta provincia	En otra provincia	Total	En país limítrofe	En otro país
TOTAL	20.126	19.831	19.110	721	279	33	246
0-4	1.658	1.651	1.622	29	-	-	7
5-9	1.723	1.723	1.685	38	-	-	-
10-14	1.770	1.769	1.725	44	-	-	1
15-19	1.536	1.533	1.488	45	3	2	1
20-24	1.311	1.309	1.263	46	2	1	-
25-29	1.388	1.380	1.327	53	7	3	4
30-34	1.265	1.259	1.198	61	5	2	3
35-39	1.227	1.220	1.156	64	7	1	6
40-44	1.254	1.243	1.192	51	11	3	8
45-49	1.146	1.130	1.063	67	14	5	9
50-54	1.068	1.055	1.011	44	13	2	11
55-59	1.000	988	946	42	12	3	9
60-64	1.061	1.041	996	45	19	4	15
65-69	895	863	832	31	31	2	29
70-74	730	707	679	28	22	1	21
75-79	588	553	531	22	35	2	33
80-84	315	267	261	6	47	1	46
85-89	131	98	93	5	33	1	32
90-94	51	35	35	-	16	-	16
95 y más	9	7	7	-	2	-	2

CARLOS CASARES

CUADRO P3-D: (Continuación)

Sexo y edad	Población total	Lugar de nacimiento							
		En el país			En el extranjero				
		Total	En esta provincia	En otra provincia	Total	En país límite	En otro país	Ignora- do	
VARONES		9.989	9.838	9.482	356	141	21	120	10
0-4	822	817	805	12	-	-	-	-	5
5-9	873	873	854	19	-	-	-	-	-
10-14	925	924	901	23	-	-	-	-	1
15-19	765	763	741	22	2	1	1	1	1
20-24	610	608	589	19	2	1	1	1	-
25-29	691	689	660	29	2	2	2	-	-
30-34	642	638	605	33	4	2	2	2	-
35-39	636	632	603	29	4	1	3	3	-
40-44	631	625	597	28	6	2	2	4	-
45-49	623	614	578	36	7	4	4	3	2
50-54	510	505	486	19	5	1	4	4	-
55-59	523	514	490	24	9	1	8	8	-
60-64	515	504	483	21	11	3	8	8	-
65-69	459	442	424	18	16	1	15	15	1
70-74	318	309	299	10	8	-	8	8	1
75-79	254	236	224	12	18	1	17	17	-
80-84	117	93	92	1	24	-	24	24	-
85-89	54	39	38	1	15	1	14	14	-
90-94	19	11	11	-	8	-	8	8	-
95 y más	2	2	2	-	-	-	-	-	-

CARLOS CASARES

CUADRO P3-D: (Continuación)

Sexo y edad	Población total	Lugar de nacimiento						Ignora- do	
		En el país		En el extranjero					
		Total	En esta provincia	En otra provincia	Total	En país límitrofe	En otro país		
MUJERES		10.137	9.993	9.628	365	138	12	126	6
0-4	836	834	817	17	-	-	-	-	2
5-9	850	850	831	19	-	-	-	-	-
10-14	845	845	824	21	-	-	-	-	-
15-19	771	770	747	23	1	1	-	-	-
20-24	701	701	674	27	-	-	-	-	-
25-29	697	691	667	24	5	1	4	1	1
30-34	623	621	593	28	1	-	1	1	1
35-39	591	588	553	35	3	-	3	3	-
40-44	623	618	595	23	5	1	4	4	-
45-49	523	516	485	31	7	1	6	6	-
50-54	558	550	525	25	8	1	7	7	-
55-59	477	474	456	18	3	2	1	1	-
60-64	546	537	513	24	8	1	7	7	1
65-69	436	421	408	13	15	1	14	14	-
70-74	412	398	380	18	14	1	13	13	-
75-79	334	317	307	10	17	1	16	16	-
80-84	198	174	169	5	23	1	22	22	1
85-89	77	59	55	4	18	-	18	18	-
90-94	32	24	24	-	8	-	8	8	-
95 y más	7	5	5	-	2	-	2	2	-

CUADRO P3-D: POBLACION TOTAL POR LUGAR DE NACIMIENTO SEGUN SEXO Y EDAD

Sexo y edad	Población total	Lugar de nacimiento						
		En el país		En el extranjero			Ignora- do	
		Total	En esta provincia	En otra provincia	Total	En país limítrofe		En otro país
TOTAL	12.229	12.100	11.287	813	123	12	111	6
0-4	1.071	1.066	1.039	27	-	-	-	5
5-9	1.105	1.105	1.064	41	-	-	-	-
10-14	1.162	1.162	1.123	39	-	-	-	-
15-19	1.116	1.116	1.058	58	-	-	-	-
20-24	766	766	702	64	-	-	-	-
25-29	724	724	661	63	-	-	-	-
30-34	742	741	678	63	1	-	1	-
35-39	743	741	675	66	2	1	1	-
40-44	796	791	719	72	5	1	4	-
45-49	717	710	641	69	7	3	4	-
50-54	652	649	597	52	3	-	3	-
55-59	611	604	548	56	7	2	5	-
60-64	560	553	514	39	7	1	6	-
65-69	466	458	424	34	8	1	7	-
70-74	420	409	390	19	11	-	11	-
75-79	314	298	266	32	16	2	14	-
80-84	172	150	137	13	22	1	21	-
85-89	64	35	33	2	28	-	28	1
90-94	21	17	14	3	4	-	4	-
95 y más	7	5	4	1	2	-	2	-

CARLOS TEJEDOR

CUADRO P3-D: (Continuación)

Sexo y edad	Población total	Lugar de nacimiento							Ignora- do
		En el país		En el extranjero			En otro país		
		Total	En esta provincia	En otra provincia	Total	En país límitrofe			
VARONES		6.270	6.207	5.733	474	60	10	50	3
0-4	523	520	506	14	-	-	-	-	3
5-9	549	549	529	20	-	-	-	-	-
10-14	601	601	582	19	-	-	-	-	-
15-19	577	577	540	37	-	-	-	-	-
20-24	400	400	364	36	-	-	-	-	-
25-29	381	381	339	42	-	-	-	-	-
30-34	369	368	327	41	1	-	-	1	-
35-39	403	401	356	45	2	1	1	1	-
40-44	408	406	367	39	2	1	1	1	-
45-49	375	370	336	34	5	3	3	2	-
50-54	341	340	309	31	1	-	-	1	-
55-59	335	328	293	35	7	2	5	5	-
60-64	314	312	288	24	2	1	1	1	-
65-69	239	234	217	17	5	1	4	4	-
70-74	203	198	184	14	5	-	-	5	-
75-79	141	133	118	15	8	1	7	7	-
80-84	80	70	63	7	10	-	-	10	-
85-89	20	11	9	2	9	-	-	9	-
90-94	9	7	5	2	2	-	-	2	-
95 y más	2	1	1	-	1	-	-	1	-

CARLOS TEJEDOR

CUADRO P3-D: (Continuación)

Sexo y edad	Población total	Lugar de nacimiento						Ignora- do	
		En el país			En el extranjero				
		Total	En esta provincia	En otra provincia	Total	En país límitrofe	En otro país		
MUJERES		5.959	5.893	5.554	339	63	2	61	3
0-4	548	546	533	13	-	-	-	-	2
5-9	556	556	535	21	-	-	-	-	-
10-14	561	561	541	20	-	-	-	-	-
15-19	539	539	518	21	-	-	-	-	-
20-24	366	366	338	28	-	-	-	-	-
25-29	343	343	322	21	-	-	-	-	-
30-34	373	373	351	22	-	-	-	-	-
35-39	340	340	319	21	-	-	-	-	-
40-44	388	385	352	33	3	-	3	3	-
45-49	342	340	305	35	2	-	2	2	-
50-54	311	309	288	21	2	-	2	2	-
55-59	276	276	255	21	-	-	-	-	-
60-64	246	241	226	15	5	-	5	5	-
65-69	227	224	207	17	3	-	3	3	-
70-74	217	211	206	5	6	-	6	6	-
75-79	173	165	148	17	8	1	7	7	-
80-84	92	80	74	6	12	1	11	11	-
85-89	44	24	24	-	19	-	19	19	1
90-94	12	10	9	1	2	-	2	2	-
95 y más	5	4	3	1	1	-	1	1	-

CARMEN DE ARECO

CUADRO P3-D: POBLACION TOTAL POR LUGAR DE NACIMIENTO SEGUN SEXO Y EDAD

Sexo y edad	Población total	Lugar de nacimiento						
		En el país		En el extranjero			Ignorado	
		Total	En esta provincia	En otra provincia	Total	En país limítrofe		
TOTAL	12.581	12.452	11.231	1.221	124	44	80	5
0-4	1.187	1.187	1.165	22	-	-	-	-
5-9	1.203	1.202	1.157	45	1	-	1	-
10-14	1.232	1.228	1.160	68	4	3	1	-
15-19	939	935	885	50	3	3	-	1
20-24	882	878	806	72	4	4	-	-
25-29	859	853	753	100	6	3	3	-
30-34	817	812	704	108	4	2	2	1
35-39	824	820	700	120	4	4	-	-
40-44	808	797	658	139	11	4	7	-
45-49	665	661	529	132	4	1	3	-
50-54	594	587	495	92	7	4	3	-
55-59	551	545	485	60	6	2	4	-
60-64	555	540	463	77	15	6	9	-
65-69	491	472	418	54	18	3	15	1
70-74	417	409	373	36	8	2	6	-
75-79	284	276	247	29	8	2	6	-
80-84	157	152	141	11	5	-	5	-
85-89	77	66	61	5	11	1	10	-
90-94	35	28	27	1	5	-	5	2
95 y más	4	4	4	-	-	-	-	-

CARMEN DE ARECO

CUADRO P3-D: (Continuación)

Sexo y edad	Población total	Lugar de nacimiento						
		En el país		En el extranjero				
		Total	En esta provincia	En otra provincia	Total	En país limítrofe	En otro país	Ignorado
VARONES	6.363	6.298	5.687	611	61	23	38	4
0-4	603	603	593	10	-	-	-	-
5-9	623	622	602	20	1	-	1	-
10-14	615	613	586	27	2	1	1	-
15-19	489	487	461	26	2	2	-	-
20-24	448	447	406	41	1	1	-	-
25-29	427	422	377	45	5	2	3	-
30-34	424	422	368	54	1	1	-	1
35-39	452	448	389	59	4	4	-	-
40-44	422	418	345	73	4	1	3	-
45-49	366	364	289	75	2	1	1	-
50-54	287	284	236	48	3	2	1	-
55-59	283	279	254	25	4	-	4	-
60-64	270	261	218	43	9	5	4	-
65-69	251	242	211	31	8	1	7	1
70-74	186	184	166	18	2	-	2	-
75-79	111	107	96	11	4	1	3	-
80-84	68	65	62	3	3	-	3	-
85-89	25	21	19	2	4	1	3	-
90-94	13	9	9	-	2	-	2	2
95 y más	-	-	-	-	-	-	-	-

CARMEN DE ARECO

CUADRO P3-D: (Continuación)

Sexo y edad	Población total	Lugar de nacimiento							Ignorado
		En el país		En el extranjero			En otro país		
		Total	En esta provincia	En otra provincia	Total	En país limítrofe			
MUJERES		6.218	6.154	5.544	610	63	21	42	1
0-4	584	584	572	12	-	-	-	-	-
5-9	580	580	555	25	-	-	-	-	-
10-14	617	615	574	41	2	2	2	-	-
15-19	450	448	424	24	1	1	1	-	1
20-24	434	431	400	31	3	3	3	-	-
25-29	432	431	376	55	1	1	1	-	-
30-34	393	390	336	54	3	3	1	2	-
35-39	372	372	311	61	-	-	-	-	-
40-44	386	379	313	66	7	7	3	4	-
45-49	299	297	240	57	2	2	-	2	-
50-54	307	303	259	44	4	4	2	2	-
55-59	268	266	231	35	2	2	2	-	-
60-64	285	279	245	34	6	6	1	5	-
65-69	240	230	207	23	10	10	2	8	-
70-74	231	225	207	18	6	6	2	4	-
75-79	173	169	151	18	4	4	1	3	-
80-84	89	87	79	8	2	2	-	2	-
85-89	52	45	42	3	7	7	-	7	-
90-94	22	19	18	1	3	3	-	3	-
95 y más	4	4	4	-	-	-	-	-	-

CASTELLI

CUADRO P3-D: POBLACION TOTAL POR LUGAR DE NACIMIENTO SEGUN SEXO Y EDAD

Sexo y edad	Población total	Lugar de nacimiento						Ignorado
		En el país		En el extranjero				
		Total	En esta provincia	En otra provincia	Total	En país limítrofe	En otro país	
TOTAL	7.025	6.930	6.605	325	94	18	76	1
0-4	620	620	609	11	-	-	-	-
5-9	653	653	642	11	-	-	-	-
10-14	629	626	610	16	3	1	2	-
15-19	566	565	554	11	1	-	1	-
20-24	450	449	434	15	1	-	1	-
25-29	447	445	424	21	2	2	-	-
30-34	440	437	407	30	3	1	2	-
35-39	445	442	408	34	3	1	2	-
40-44	430	421	379	42	9	2	7	-
45-49	364	357	341	16	7	4	3	-
50-54	375	372	346	26	3	1	2	-
55-59	359	350	325	25	9	2	7	-
60-64	343	335	313	22	8	3	5	-
65-69	301	289	274	15	11	-	11	1
70-74	233	226	209	17	7	-	7	-
75-79	186	177	169	8	9	1	8	-
80-84	111	104	103	1	7	-	7	-
85-89	48	40	38	2	8	-	8	-
90-94	21	18	16	2	3	-	3	-
95 y más	4	4	4	-	-	-	-	-

CASTELLI

CUADRO P3-D: (Continuación)

Sexo y edad	Población total	Lugar de nacimiento						Ignora- do	
		En el país		En el extranjero					
		Total	En esta provincia	En otra provincia	Total	En país límite-ro	En otro país		
VARONES		3.507	3.458	3.287	171	48	8	40	1
0-4	312	312	305	7	-	-	-	-	-
5-9	337	337	330	7	-	-	-	-	-
10-14	298	296	292	4	2	1	1	1	-
15-19	270	270	266	4	-	-	-	-	-
20-24	217	217	210	7	-	-	-	-	-
25-29	235	234	223	11	1	1	-	-	-
30-34	228	227	206	21	1	1	-	-	-
35-39	222	220	208	12	2	1	1	1	-
40-44	218	211	185	26	7	-	7	-	-
45-49	211	206	194	12	5	3	2	-	-
50-54	188	188	176	12	-	-	-	-	-
55-59	189	184	173	11	5	-	5	-	-
60-64	181	178	159	19	3	-	3	-	-
65-69	151	144	135	9	6	-	6	1	-
70-74	97	95	92	3	2	-	2	-	-
75-79	88	84	80	4	4	1	3	-	-
80-84	41	37	36	1	4	-	4	-	-
85-89	19	14	14	-	5	-	5	-	-
90-94	4	3	2	1	1	-	1	-	-
95 y más	1	1	1	-	-	-	-	-	-

CASTELLI

CUADRO P3-D: (Continuación)

Sexo y edad	Población total	Lugar de nacimiento						Ignora- do	
		En el país		En el extranjero					
		Total	En esta provincia	En otra provincia	Total	En país límitrofe	En otro país		
MUJERES		3.518	3.472	3.318	154	46	10	36	-
0-4	308	308	304	4	-	-	-	-	-
5-9	316	316	312	4	-	-	-	-	-
10-14	331	330	318	12	1	-	1	1	-
15-19	296	295	288	7	1	-	1	1	-
20-24	233	232	224	8	1	-	1	1	-
25-29	212	211	201	10	1	1	-	-	-
30-34	212	210	201	9	2	-	2	2	-
35-39	223	222	200	22	1	-	1	1	-
40-44	212	210	194	16	2	2	-	-	-
45-49	153	151	147	4	2	1	1	1	-
50-54	187	184	170	14	3	1	2	2	-
55-59	170	166	152	14	4	2	2	2	-
60-64	162	157	154	3	5	3	2	2	-
65-69	150	145	139	6	5	-	5	5	-
70-74	136	131	117	14	5	-	5	5	-
75-79	98	93	89	4	5	-	5	5	-
80-84	70	67	67	-	3	-	3	3	-
85-89	29	26	24	2	3	-	3	3	-
90-94	17	15	14	1	2	-	2	2	-
95 y más	3	3	3	-	-	-	-	-	-

COLON

CUADRO P3-D: POBLACION TOTAL POR LUGAR DE NACIMIENTO SEGUN SEXO Y EDAD

Sexo y edad	Población total	Lugar de nacimiento							
		En el país			En el extranjero				
		Total	En esta provincia	En otra provincia	Total	En país límitrofe	En otro país	Ignora- do	
TOTAL	21.192	20.934	17.292	3.642	253	45	208	5	
0-4	1.968	1.966	1.856	110	2	-	2	-	
5-9	1.991	1.990	1.841	149	1	-	1	-	
10-14	1.816	1.812	1.645	167	4	2	2	-	
15-19	1.437	1.436	1.239	197	-	-	-	1	
20-24	1.398	1.396	1.176	220	2	-	2	-	
25-29	1.508	1.506	1.220	286	2	1	1	-	
30-34	1.455	1.445	1.119	326	9	6	3	1	
35-39	1.364	1.359	1.038	321	5	5	-	-	
40-44	1.267	1.250	938	312	17	8	9	-	
45-49	1.165	1.154	882	272	10	3	7	1	
50-54	1.165	1.143	874	269	22	8	14	-	
55-59	1.026	1.011	786	225	14	5	9	1	
60-64	1.044	1.028	780	248	15	1	14	1	
65-69	859	832	645	187	27	-	27	-	
70-74	660	639	503	136	21	1	20	-	
75-79	564	544	416	128	20	-	20	-	
80-84	324	281	223	58	43	2	41	-	
85-89	133	106	82	24	27	3	24	-	
90-94	38	28	23	5	10	-	10	-	
95 y más	10	8	6	2	2	-	2	-	

COLON

CUA080 P3-D: (Continuación)

Sexo y edad	Población total	Lugar de nacimiento							
		En el país		En el extranjero					
		Total	En esta provincia	En otra provincia	Total	En país límite	En otro país	Ignora- do	
VARONES		10.467	10.350	8.561	1.789	115	24	91	2
0-4	1.002	1.001	957	44	1	1	-	1	-
5-9	1.007	1.006	932	74	1	1	-	1	-
10-14	909	907	821	86	2	2	2	-	-
15-19	729	729	620	109	-	-	-	-	-
20-24	686	685	577	108	1	1	-	1	-
25-29	721	720	579	141	1	1	-	1	-
30-34	767	761	582	179	5	5	3	2	1
35-39	698	694	541	153	4	4	4	-	-
40-44	612	602	463	139	10	10	4	6	-
45-49	584	581	445	136	3	3	-	3	-
50-54	596	586	432	154	10	10	5	5	-
55-59	511	503	393	110	8	8	3	5	-
60-64	487	483	359	124	3	3	-	3	1
65-69	414	403	314	89	11	11	-	11	-
70-74	287	275	227	48	12	12	1	11	-
75-79	237	231	181	50	6	6	-	6	-
80-84	145	122	93	29	23	23	2	21	-
85-89	58	48	33	15	10	10	-	10	-
90-94	15	11	10	1	4	4	-	4	-
95 y más	2	2	2	-	-	-	-	-	-

COLON

CUADRO P3-D: (Continuación)

Sexo y edad	Población total	Lugar de nacimiento							Ignorado
		En el país			En el extranjero				
		Total	En esta provincia	En otra provincia	Total	En país limítrofe	En otro país		
MUJERES		10.725	10.584	8.731	1.853	138	21	117	3
0-4	966	965	899	66	1	-	-	1	-
5-9	984	984	909	75	-	-	-	-	-
10-14	907	905	824	81	2	-	-	2	-
15-19	708	707	619	88	-	-	-	-	1
20-24	712	711	599	112	1	-	-	1	-
25-29	787	786	641	145	1	1	1	-	-
30-34	688	684	537	147	4	3	3	1	-
35-39	666	665	497	168	1	1	1	-	-
40-44	655	648	475	173	7	4	4	3	-
45-49	581	573	437	136	7	3	3	4	1
50-54	569	557	442	115	12	3	3	9	-
55-59	515	508	393	115	6	2	2	4	1
60-64	557	545	421	124	12	1	1	11	-
65-69	445	429	331	98	16	-	-	16	-
70-74	373	364	276	88	9	-	-	9	-
75-79	327	313	235	78	14	-	-	14	-
80-84	179	159	130	29	20	-	-	20	-
85-89	75	58	49	9	17	3	3	14	-
90-94	23	17	13	4	6	-	-	6	-
95 y más	8	6	4	2	2	-	-	2	-

CORONEL DE MARINA LEONARDO ROSALES

CUADRO P3-D: POBLACION TOTAL POR LUGAR DE NACIMIENTO SEGUN SEXO Y EDAD

Sexo y edad	Población total	Lugar de nacimiento						Ignora- do
		En el país			En el extranjero			
		Total	En esta provincia	En otra provincia	Total	En país límitrofe	En otro país	
TOTAL	59.543	57.787	39.979	17.808	1.742	352	1.390	14
0-4	5.688	5.680	5.156	524	7	3	4	1
5-9	5.771	5.744	5.025	719	27	9	18	-
10-14	5.931	5.897	5.076	821	34	9	25	-
15-19	6.104	6.068	4.255	1.813	35	15	20	1
20-24	5.174	5.144	3.080	2.064	30	21	9	-
25-29	4.108	4.072	2.474	1.598	36	24	12	-
30-34	3.918	3.861	2.264	1.597	54	37	17	3
35-39	3.868	3.796	2.052	1.744	69	39	30	3
40-44	3.808	3.647	1.988	1.659	159	43	116	2
45-49	3.042	2.898	1.567	1.331	144	38	106	-
50-54	2.460	2.332	1.286	1.046	128	34	94	-
55-59	2.272	2.136	1.205	931	135	15	120	1
60-64	2.171	2.013	1.284	729	158	22	136	-
65-69	1.923	1.714	1.210	504	209	16	193	-
70-74	1.489	1.338	964	374	151	11	140	-
75-79	1.033	903	690	213	129	9	120	1
80-84	509	382	288	94	126	4	122	1
85-89	201	125	89	36	75	1	74	1
90-94	59	29	22	7	30	2	28	-
95 y más	14	8	4	4	6	-	6	-

CORONEL DE MARINA LEONARDO ROSALES

CUADRO P3-D: (Continuación)

Sexo y edad	Población total	Lugar de nacimiento					
		En el país		En el extranjero			
		Total	En esta provincia	En otra provincia	Total	En país limítrofe	En otro país
							Ignorado
VARONES		30.784	30.023	19.579	10.444	750	618
0-4	2.918	2.915	2.632	283	2	2	-
5-9	2.840	2.827	2.459	368	13	5	8
10-14	2.984	2.970	2.557	413	14	2	12
15-19	3.662	3.639	2.266	1.373	22	8	14
20-24	3.264	3.251	1.683	1.568	13	8	5
25-29	2.139	2.128	1.233	895	11	7	4
30-34	2.040	2.016	1.093	923	21	13	8
35-39	1.909	1.881	986	895	25	13	12
40-44	1.928	1.852	915	937	74	16	58
45-49	1.562	1.499	739	760	63	14	49
50-54	1.234	1.183	608	575	51	16	35
55-59	1.115	1.041	519	522	73	7	66
60-64	991	926	554	372	65	7	58
65-69	854	760	521	239	94	6	88
70-74	643	574	394	180	69	2	67
75-79	437	386	286	100	51	2	49
80-84	166	126	97	29	40	2	38
85-89	80	47	36	11	33	1	32
90-94	14	1	1	-	13	1	12
95 y más	4	1	-	1	3	-	3

CORONEL DE MARINA LEONARDO ROSALES

CUADRO P3-D: (Continuación)

Sexo y edad	Población total	Lugar de nacimiento						Ignora- do	
		En el país			En el extranjero				
		Total	En esta provincia	En otra provincia	Total	En país límitrofe	En otro país		
MUJERES		28.759	27.764	20.400	7.364	992	220	772	3
0-4	2.770	2.765	2.524	241	5	1	4	-	
5-9	2.931	2.917	2.566	351	14	4	10	-	
10-14	2.947	2.927	2.519	408	20	7	13	-	
15-19	2.442	2.429	1.989	440	13	7	6	-	
20-24	1.910	1.893	1.397	496	17	13	4	-	
25-29	1.969	1.944	1.241	703	25	17	8	-	
30-34	1.878	1.845	1.171	674	33	24	9	-	
35-39	1.959	1.915	1.066	849	44	26	18	-	
40-44	1.880	1.795	1.073	722	85	27	58	-	
45-49	1.480	1.399	828	571	81	24	57	-	
50-54	1.226	1.149	678	471	77	18	59	-	
55-59	1.157	1.095	686	409	62	8	54	-	
60-64	1.180	1.087	730	357	93	15	78	-	
65-69	1.069	954	689	265	115	10	105	-	
70-74	846	764	570	194	82	9	73	-	
75-79	596	517	404	113	78	7	71	1	
80-84	343	256	191	65	86	2	84	1	
85-89	121	78	53	25	42	-	42	1	
90-94	45	28	21	7	17	1	16	-	
95 y más	10	7	4	3	3	-	3	-	

CORONEL DORREGO

CUADRO P3-D: POBLACION TOTAL POR LUGAR DE NACIMIENTO SEGUN SEXO Y EDAD

Sexo y edad	Población total	Lugar de nacimiento						Ignora- do
		En el país			En el extranjero			
		Total	En esta provincia	En otra provincia	Total	En país límitrofe	En otro país	
TOTAL	17.741	17.401	16.741	660	337	74	263	3
0-4	1.518	1.517	1.496	21	1	-	1	-
5-9	1.614	1.612	1.573	39	2	1	1	-
10-14	1.612	1.610	1.569	41	2	1	1	-
15-19	1.256	1.249	1.207	42	7	3	4	-
20-24	1.050	1.044	1.000	44	5	3	2	1
25-29	1.104	1.098	1.049	49	6	6	-	-
30-34	1.066	1.060	1.023	37	6	4	2	-
35-39	1.086	1.072	1.024	48	14	6	8	-
40-44	1.128	1.104	1.058	46	24	11	13	-
45-49	1.058	1.036	975	61	21	11	10	1
50-54	984	960	917	43	23	9	14	1
55-59	950	932	898	34	18	7	11	-
60-64	955	923	877	46	32	5	27	-
65-69	837	788	749	39	49	3	46	-
70-74	671	642	612	30	29	1	28	-
75-79	477	449	423	26	28	2	26	-
80-84	240	208	201	7	32	1	31	-
85-89	104	77	72	5	27	-	27	-
90-94	27	17	15	2	10	-	10	-
95 y más	4	3	3	-	1	-	1	-

CUADRO P3-D: (Continuación)

Sexo y edad	Población total	Lugar de nacimiento						Ignorado	
		En el país		En el extranjero					
		Total	En esta provincia	En otra provincia	Total	En país limítrofe	En otro país		
VARONES		8.738	8.559	8.243	316	177	37	140	2
0-4	759	759	751	8	-	-	-	-	-
5-9	789	787	774	13	2	1	1	1	-
10-14	799	798	777	21	1	-	1	1	-
15-19	629	625	605	20	4	2	2	2	-
20-24	495	494	471	23	1	-	1	1	-
25-29	544	543	525	18	1	1	-	-	-
30-34	534	530	512	18	4	2	2	2	-
35-39	561	553	530	23	8	4	4	4	-
40-44	555	544	522	22	11	4	7	7	-
45-49	538	526	506	20	11	5	6	6	1
50-54	502	490	467	23	11	5	6	6	1
55-59	490	475	451	24	15	6	9	9	-
60-64	478	458	434	24	20	4	16	16	-
65-69	404	378	360	18	26	1	25	25	-
70-74	308	291	276	15	17	-	17	17	-
75-79	208	197	179	18	11	1	10	10	-
80-84	103	83	77	6	20	1	19	19	-
85-89	32	23	21	2	9	-	9	9	-
90-94	9	5	5	-	4	-	4	4	-
95 y más	1	-	-	-	1	-	1	1	-

CORONEL DORREGO

CUADRO P3-D: (Continuación)

Sexo y edad	Población total	Lugar de nacimiento					
		En el país		En el extranjero			
		Total	En esta provincia	En otra provincia	Total	En país límitrofe	En otro país
							Ignora- do
MUJERES		9.003	8.842	8.498	344	160	123
0-4	759	758	745	13	1	-	1
5-9	825	825	799	26	-	-	-
10-14	813	812	792	20	1	1	-
15-19	627	624	602	22	3	1	2
20-24	555	550	529	21	4	3	1
25-29	560	555	524	31	5	5	-
30-34	532	530	511	19	2	2	-
35-39	525	519	494	25	6	2	4
40-44	573	560	536	24	13	7	6
45-49	520	510	469	41	10	6	4
50-54	482	470	450	20	12	4	8
55-59	460	457	447	10	3	1	2
60-64	477	465	443	22	12	1	11
65-69	433	410	389	21	23	2	21
70-74	363	351	336	15	12	1	11
75-79	269	252	244	8	17	1	16
80-84	137	125	124	1	12	-	12
85-89	72	54	51	3	18	-	18
90-94	18	12	10	2	6	-	6
95 y más	3	3	3	-	-	-	-

19 PARTIDOS GRAN BS. AS.

CUADRO P4-D: POBLACION DE 3 AÑOS Y MAS POR ASISTENCIA ESCOLAR SEGUN SEXO Y EDAD

Sexo y edad	Población de 3 años y más	Asistencia escolar					
		Asiste			No asiste pero asistió	Nunca asistió	
		Total	Establec. público	Establec. privado			
TOTAL	7.508.296	2.195.606	1.543.542	652.064	4.932.790	269.137	110.763
3-4	321.680	149.904	77.317	72.587	5.338	113.881	52.557
5-9	762.945	721.356	494.514	226.842	8.049	23.610	9.930
10-14	801.912	733.368	538.898	194.470	60.749	2.644	5.151
15-19	702.613	352.053	244.400	107.653	344.175	3.115	3.270
20-24	616.883	126.644	97.268	29.376	482.829	4.140	3.270
25-29	562.740	46.325	36.947	9.378	508.213	4.892	3.310
30-34	550.919	19.060	15.044	4.016	522.236	6.222	3.401
35-39	535.281	12.037	9.772	2.265	511.856	8.102	3.286
40-44	503.949	9.645	7.799	1.846	481.086	9.869	3.349
45-49	432.053	6.466	5.473	993	412.483	10.243	2.861
50-54	382.518	5.108	4.289	819	363.183	11.107	3.120
55-59	351.301	3.916	3.375	541	331.279	12.151	3.955
60-64	331.728	3.470	2.965	505	312.012	13.232	3.014
65-69	263.398	2.568	2.260	308	245.053	13.272	2.505
70-74	172.799	1.696	1.500	196	157.625	11.097	2.381
75-79	118.054	969	845	124	105.292	9.844	1.949
80-84	63.617	660	562	98	54.004	7.240	1.713
85 y más	33.906	361	314	47	27.328	4.476	1.741

19 PARTIDOS GRAN BS. AS.

CUADRO P4-D: (Continuación)

Sexo y edad	Población de 3 años y más	Asistencia escolar							
		Asiste			No asiste pero asistió	Nunca asistió	Ignorado		
		Total	Establec. público	Establec. privado					
VARONES		3.654.853	1.090.719	786.555	304.164	2.388.051	121.462	54.621	
3-4	162.290	74.495	38.722	35.773		2.550	58.380	26.865	
5-9	385.446	364.415	252.138	112.277		3.731	12.214	5.086	
10-14	403.928	369.999	281.590	88.409		29.815	1.451	2.663	
15-19	349.391	166.554	122.966	43.588		179.550	1.670	1.617	
20-24	306.129	60.297	46.601	13.696		242.135	2.072	1.625	
25-29	278.979	25.097	19.853	5.244		249.707	2.524	1.651	
30-34	272.675	9.753	7.753	2.000		258.094	3.053	1.775	
35-39	261.401	5.501	4.515	986		250.641	3.651	1.608	
40-44	247.807	4.141	3.386	755		237.640	4.360	1.666	
45-49	211.982	2.680	2.307	373		203.466	4.391	1.445	
50-54	182.688	2.257	1.911	346		174.607	4.378	1.446	
55-59	166.926	1.721	1.488	233		158.188	4.507	2.510	
60-64	150.207	1.392	1.185	207		142.934	4.585	1.296	
65-69	119.304	988	879	109		112.875	4.439	1.002	
70-74	73.939	678	600	78		68.871	3.576	814	
75-79	46.928	362	318	44		42.995	2.945	626	
80-84	23.196	236	209	27		20.432	2.070	458	
85 y más	11.637	153	134	19		9.820	1.196	468	

19 PARTIDOS GRAN BS. AS.

CUADRO P4-D: (Continuación)

Sexo y edad	Población de 3 años y más	Asistencia escolar						
		Asiste			No asiste pero asistió		Nunca asistió	Ignorado
		Total	Establec.		Establec. privado			
			público					
MUJERES		3.853.443	1.104.887	756.987	347.900	2.544.739	147.675	56.142
3-4	159.390	75.409	38.595	36.814	2.788	55.501	25.692	
5-9	377.499	356.941	242.376	114.565	4.318	11.396	4.844	
10-14	397.984	363.369	257.308	106.061	30.934	1.193	2.488	
15-19	353.222	185.499	121.434	64.065	164.625	1.445	1.653	
20-24	310.754	66.347	50.667	15.680	240.694	2.068	1.645	
25-29	283.761	21.228	17.094	4.134	258.506	2.368	1.659	
30-34	278.244	9.307	7.291	2.016	264.142	3.169	1.626	
35-39	273.880	6.536	5.257	1.279	261.215	4.451	1.678	
40-44	256.142	5.504	4.413	1.091	243.446	5.509	1.683	
45-49	220.071	3.786	3.166	620	209.017	5.852	1.416	
50-54	199.830	2.851	2.378	473	188.576	6.729	1.674	
55-59	184.375	2.195	1.887	308	173.091	7.644	1.445	
60-64	181.521	2.078	1.780	298	169.078	8.647	1.718	
65-69	144.094	1.580	1.381	199	132.178	8.833	1.503	
70-74	98.860	1.018	900	118	88.754	7.521	1.567	
75-79	71.126	607	527	80	62.297	6.899	1.323	
80-84	40.421	424	353	71	33.572	5.170	1.255	
85 y más	22.269	208	180	28	17.508	3.280	1.273	

ADOLFO ALSINA

CUADRO P4-D: POBLACION DE 3 AÑOS Y MAS POR ASISTENCIA ESCOLAR SEGUN SEXO Y EDAD

Sexo y edad	Población de 3 años y más	Asistencia escolar					
		Asiste		No asiste pero asistió		Nunca asistió	Ignorado
		Total	Establec. público	Establec. privado			
TOTAL	17.122	4.122	3.129	993	12.121	667	212
3-4	661	485	393	92	4	134	38
5-9	1.597	1.543	1.264	279	16	28	10
10-14	1.547	1.394	1.044	350	138	7	8
15-19	1.340	534	312	222	777	10	19
20-24	1.113	78	46	32	1.010	6	19
25-29	1.245	25	18	7	1.205	6	9
30-34	1.170	14	12	2	1.130	12	14
35-39	1.144	10	7	3	1.101	25	8
40-44	1.143	15	12	3	1.093	18	17
45-49	1.060	5	4	1	1.008	35	12
50-54	1.054	7	7	-	1.012	25	10
55-59	972	1	1	-	931	31	9
60-64	879	3	3	-	821	49	6
65-69	732	4	3	1	652	69	7
70-74	622	1	1	-	534	77	10
75-79	454	2	1	1	384	63	5
80-84	259	1	1	-	204	48	6
85 y más	130	-	-	-	101	24	5

ADOLFO ALSINA

CUADRO P4-D: (Continuación)

Sexo y edad	Población de 3 años y más	Asistencia escolar						
		Asiste		No asiste pero asistió	Nunca asistió	Ignorado		
		Total	Establec. público				Establec. privado	
VARONES		8.576	1.950	1.581	369	6.184	327	115
3-4	327	239	196	43	2	65	21	4
5-9	791	761	640	121	7	19	4	6
10-14	743	658	536	122	75	4	7	11
15-19	673	232	156	76	423	6	14	7
20-24	570	28	22	6	522	5	7	6
25-29	618	6	6	-	600	6	5	6
30-34	606	4	4	-	590	15	5	5
35-39	595	3	2	1	572	10	8	7
40-44	604	5	5	-	581	23	2	2
45-49	545	3	3	-	512	16	8	8
50-54	546	3	3	-	525	23	2	2
55-59	533	1	1	-	508	16	8	8
60-64	463	2	2	-	435	23	3	3
65-69	359	2	2	-	317	36	4	4
70-74	274	1	1	-	242	27	4	4
75-79	180	1	1	-	154	23	2	2
80-84	103	1	1	-	83	16	3	3
85 y más	46	-	-	-	36	10	-	-

ADOLFO ALSINA

CUADRO P4-D: (Continuación)

Sexo y edad	Población de 3 años y más	Asistencia escolar					Nunca asistió	Ignorado
		Asiste		No asiste pero asistió				
		Total	Establec. público	Establec. privado				

MUJERES	8.546	2.172	1.548	624	5.937	340	97
3-4	334	246	197	49	2	69	17
5-9	806	782	624	158	9	9	6
10-14	804	736	508	228	63	3	2
15-19	667	302	156	146	354	3	8
20-24	543	50	24	26	488	-	5
25-29	627	19	12	7	605	1	2
30-34	564	10	8	2	540	6	8
35-39	549	7	5	2	529	10	3
40-44	539	10	7	3	512	8	9
45-49	515	2	1	1	496	12	5
50-54	508	4	4	-	487	9	8
55-59	439	-	-	-	423	15	1
60-64	416	1	1	-	386	26	3
65-69	373	2	1	1	335	33	3
70-74	348	-	-	-	292	50	6
75-79	274	1	-	1	230	40	3
80-84	156	-	-	-	121	32	3
85 y más	84	-	-	-	65	14	5

ADOLFO GONZALEZ CHAVES

CUADRO P4-D: POBLACION DE 3 AÑOS Y MAS POR ASISTENCIA ESCOLAR SEGUN SEXO Y EDAD

Sexo y edad	Población de 3 años y más	Asistencia escolar					Ignorado
		Asiste			No asiste pero asistió	Nunca asistió	
		Total	Establec. público	Establec. privado			
TOTAL	12.073	3.291	2.469	822	8.315	426	41
3-4	445	348	314	34	6	80	11
5-9	1.150	1.115	904	211	12	21	2
10-14	1.275	1.140	799	341	131	1	3
15-19	957	497	273	224	458	2	-
20-24	737	95	90	5	634	6	2
25-29	799	31	28	3	760	5	3
30-34	804	15	15	-	778	6	5
35-39	781	8	8	-	766	6	1
40-44	791	12	10	2	767	11	1
45-49	697	6	6	-	675	16	-
50-54	639	8	8	-	604	25	2
55-59	602	2	2	-	575	23	2
60-64	672	7	5	2	629	36	-
65-69	570	2	2	-	533	35	-
70-74	481	1	1	-	440	38	2
75-79	332	1	1	-	274	53	4
80-84	213	1	1	-	175	35	2
85 y más	128	2	2	-	98	27	1

ADOLFO GONZALEZ CHAVES

CUADRO P4-D: (Continuación)

Sexo y edad	Población de 3 años y más	Asistencia escolar						
		Asiste			No asiste pero asistió	Nunca asistió	Ignorado	
		Total	Establec. público	Establec. privado				
VARONES		6.032	1.661	1.272	389	4.156	195	20
3-4	230	181	159	22	2	41	6	
5-9	607	590	480	110	5	10	2	
10-14	674	592	435	157	80	-	2	
15-19	489	230	134	96	258	1	-	
20-24	377	28	26	2	344	4	1	
25-29	391	12	10	2	374	3	2	
30-34	404	7	7	-	393	2	2	
35-39	387	3	3	-	380	4	-	
40-44	409	5	5	-	396	7	1	
45-49	351	2	2	-	343	6	-	
50-54	333	3	3	-	312	17	1	
55-59	302	-	-	-	289	11	2	
60-64	340	3	3	-	327	10	-	
65-69	261	1	1	-	249	11	-	
70-74	223	1	1	-	199	22	1	
75-79	135	1	1	-	109	25	-	
80-84	76	-	-	-	68	8	-	
85 y más	43	2	2	-	28	13	-	

ADOLFO GONZALEZ CHAVES

CUADRO P4-D: (Continuación)

Sexo y edad	Población de 3 años y más	Asistencia escolar						
		Asiste			No asiste pero asistió	Nunca asistió	Ignorado	
		Total	Establec. público	Establec. privado				
MUJERES		6.041	1.630	1.197	433	4.159	231	21
3-4	215	167	155	12	4	39	5	
5-9	543	525	424	101	7	11	-	
10-14	601	548	364	184	51	1	1	
15-19	468	267	139	128	200	1	-	
20-24	360	67	64	3	290	2	1	
25-29	408	19	18	1	386	2	1	
30-34	400	8	8	-	385	4	3	
35-39	394	5	5	-	386	2	1	
40-44	382	7	5	2	371	4	-	
45-49	346	4	4	-	332	10	-	
50-54	306	5	5	-	292	8	1	
55-59	300	2	2	-	286	12	-	
60-64	332	4	2	2	302	26	-	
65-69	309	1	1	-	284	24	-	
70-74	258	-	-	-	241	16	1	
75-79	197	-	-	-	165	28	4	
80-84	137	1	1	-	107	27	2	
85 y más	85	-	-	-	70	14	1	

ALBERTI

CUADRO P4-D: POBLACION DE 3 AÑOS Y MAS POR ASISTENCIA ESCOLAR SEGUN SEXO Y EDAD

Sexo y edad	Población de 3 años y más	Asistencia escolar					
		Asiste		No asiste pero asistió		Nunca asistió	Ignorado
		Total	Establec. público	Establec. privado			
TOTAL	10.156	2.460	2.004	456	7.346	278	72
3-4	326	238	227	11	4	59	25
5-9	807	786	673	113	7	12	2
10-14	912	860	694	166	47	2	3
15-19	730	408	305	103	318	2	2
20-24	544	73	37	36	464	3	4
25-29	644	22	10	12	617	3	2
30-34	757	19	12	7	729	3	6
35-39	708	7	7	-	694	7	-
40-44	647	8	6	2	624	11	4
45-49	622	3	2	1	607	9	3
50-54	642	10	9	1	621	8	3
55-59	547	8	6	2	528	8	3
60-64	592	4	4	-	569	18	1
65-69	530	3	2	1	495	29	3
70-74	446	7	6	1	408	29	2
75-79	351	3	3	-	320	24	4
80-84	231	1	1	-	193	33	4
85 y más	120	-	-	-	101	18	1

ALBERTI

CUADRO P4-D: (Continuación)

Sexo y edad	Población de 3 años y más	Asistencia escolar						
		Asiste			No asiste pero asistió	Nunca asistió	Ignorado	
		Total	Establec. público	Establec. privado				
VARONES		5.006	1.204	1.015	189	3.635	132	35
3-4	157	115	110	5	3	28	11	
5-9	403	391	336	55	3	8	1	
10-14	468	438	365	73	28	1	1	
15-19	394	206	169	37	186	1	1	
20-24	295	20	14	6	272	1	2	
25-29	311	5	2	3	302	3	1	
30-34	384	8	4	4	372	-	4	
35-39	345	2	2	-	340	3	-	
40-44	316	2	1	1	307	6	1	
45-49	321	1	-	1	313	6	1	
50-54	321	3	2	1	312	3	3	
55-59	282	5	3	2	270	6	1	
60-64	274	2	2	-	262	9	1	
65-69	257	1	-	1	233	21	2	
70-74	201	3	3	-	188	8	2	
75-79	150	2	2	-	139	8	1	
80-84	88	-	-	-	71	15	2	
85 y más	39	-	-	-	34	5	-	

ALBERTI

CUADRO P4-D: (Continuación)

Sexo y edad	Población de 3 años y más	Asistencia escolar					
		Asiste			No asiste pero asistió	Nunca asistió	Ignorado
		Total	Establec. público	Establec. privado			
MUJERES	5.150	1.256	989	267	3.711	146	37
3-4	169	123	117	6	1	31	14
5-9	404	395	337	58	4	4	1
10-14	444	422	329	93	19	1	2
15-19	336	202	136	66	132	1	1
20-24	249	53	23	30	192	2	2
25-29	333	17	8	9	315	-	1
30-34	373	11	8	3	357	3	2
35-39	363	5	5	-	354	4	-
40-44	331	6	5	1	317	5	3
45-49	301	2	2	-	294	3	2
50-54	321	7	7	-	309	5	-
55-59	265	3	3	-	258	2	2
60-64	318	2	2	-	307	9	-
65-69	273	2	2	-	262	8	1
70-74	245	4	3	1	220	21	-
75-79	201	1	1	-	181	16	3
80-84	143	1	1	-	122	18	2
85 y más	81	-	-	-	67	13	1

AYACUCHO

CUADRO P4-D: POBLACION DE 3 AÑOS Y MAS POR ASISTENCIA ESCOLAR SEGUN SEXO Y EDAD

Sexo y edad	Población de 3 años y más	Asistencia escolar					
		Asiste			No asiste pero asistió	Nunca asistió	Ignorado
		Total	Establec. público	Establec. privado			
TOTAL	18.568	5.029	4.795	234	12.721	627	191
3-4	791	494	493	1	4	215	78
5-9	1.907	1.820	1.687	133	23	53	11
10-14	1.863	1.660	1.570	90	193	4	6
15-19	1.578	706	702	4	859	7	6
20-24	1.190	168	166	2	1.003	13	6
25-29	1.289	64	63	1	1.210	7	8
30-34	1.196	36	35	1	1.141	10	9
35-39	1.151	15	14	1	1.112	18	6
40-44	1.217	26	26	-	1.168	18	5
45-49	1.136	6	6	-	1.109	17	4
50-54	977	8	8	-	940	15	14
55-59	910	8	7	1	880	19	3
60-64	885	5	5	-	847	31	2
65-69	817	5	5	-	757	47	8
70-74	674	2	2	-	620	44	8
75-79	472	2	2	-	418	45	7
80-84	333	3	3	-	277	51	2
85 y más	182	1	1	-	160	13	8

AYACUCHO

CUADRO P4-D: (Continuación)

Sexo y edad	Población de 3 años y más	Asistencia escolar					
		Asiste			No asiste pero asistió	Nunca asistió	Ignorado
		Total	Establec. público	Establec. privado			
					9.216	2.501	2.387
3-4	404	263	263	-	1	96	44
5-9	988	942	870	72	13	26	7
10-14	941	838	799	39	98	2	3
15-19	796	325	323	2	462	6	3
20-24	589	67	66	1	508	10	4
25-29	630	32	32	-	593	2	3
30-34	614	9	9	-	593	4	8
35-39	568	5	5	-	550	10	3
40-44	614	10	10	-	589	12	3
45-49	592	1	1	-	579	10	2
50-54	509	1	1	-	489	10	9
55-59	503	1	1	-	490	11	1
60-64	409	2	2	-	391	14	2
65-69	390	2	2	-	361	24	3
70-74	297	1	1	-	271	19	6
75-79	192	1	1	-	171	17	3
80-84	133	1	1	-	111	20	1
85 y más	47	-	-	-	42	4	1

AYACUCHO

CUADRO P4-D: (Continuación)

Sexo y edad	Población de 3 años y más	Asistencia escolar						
		Asiste			No asiste pero asistió	Nunca asistió	Ignorado	
		Total	Establec. público	Establec. privado				
MUJERES		9.352	2.528	2.408	120	6.409	330	85
3-4	387	231	230	1	3	119	34	
5-9	919	878	817	61	10	27	4	
10-14	922	822	771	51	95	2	3	
15-19	782	381	379	2	397	1	3	
20-24	601	101	100	1	495	3	2	
25-29	659	32	31	1	617	5	5	
30-34	582	27	26	1	548	6	1	
35-39	583	10	9	1	562	8	3	
40-44	603	16	16	-	579	6	2	
45-49	544	5	5	-	530	7	2	
50-54	468	7	7	-	451	5	5	
55-59	407	7	6	1	390	8	2	
60-64	476	3	3	-	456	17	-	
65-69	427	3	3	-	396	23	5	
70-74	377	1	1	-	349	25	2	
75-79	280	1	1	-	247	28	4	
80-84	200	2	2	-	166	31	1	
85 y más	135	1	1	-	118	9	7	

AZUL

CUADRO P4-D: POBLACION DE 3 AÑOS Y MAS POR ASISTENCIA ESCOLAR SEGUN SEXO Y EDAD

Sexo y edad	Población de 3 años y más	Asistencia escolar				
		Total	Asiste		No asiste pero asistió	Nunca asistió
			Establec. público	Establec. privado		
TOTAL	59.067	16.200	13.512	2.688	40.942	1.503
						422
3-4	2.195	1.676	1.378	298	28	359
5-9	5.484	5.323	4.218	1.105	40	83
10-14	5.825	5.340	4.464	876	449	12
15-19	5.101	2.566	2.236	330	2.496	21
20-24	4.187	655	618	37	3.505	10
						17
25-29	4.059	248	235	13	3.758	39
30-34	3.990	118	109	9	3.809	47
35-39	4.031	69	64	5	3.908	41
40-44	4.147	66	63	3	4.015	59
45-49	3.674	39	35	4	3.561	61
						13
50-54	3.118	19	17	2	3.020	64
55-59	2.805	25	21	4	2.714	59
60-64	2.923	16	15	1	2.807	93
65-69	2.440	15	15	-	2.284	129
70-74	2.065	10	10	-	1.882	154
						19
75-79	1.499	7	7	-	1.353	128
80-84	900	5	4	1	803	73
85 y más	624	3	3	-	510	71
						40

AZUL

CUADRO P4-D: (Continuación)

Sexo y edad	Población de 3 años y más	Asistencia escolar						
		Asiste			No asiste pero asistió	Nunca asistió	Ignorado	
		Total	Establec. público	Establec. privado				
VARONES		29.060	8.125	6.932	1.193	20.017	695	223
3-4	1.122	857	703	154	13	172	80	
5-9	2.801	2.712	2.194	518	16	47	26	
10-14	2.959	2.678	2.308	370	257	8	16	
15-19	2.673	1.227	1.118	109	1.423	14	9	
20-24	2.174	330	310	20	1.826	9	9	
25-29	2.074	147	139	8	1.894	25	8	
30-34	2.023	62	57	5	1.924	29	8	
35-39	2.016	26	24	2	1.953	29	8	
40-44	2.050	29	29	-	1.998	19	4	
45-49	1.866	17	14	3	1.807	37	5	
50-54	1.586	5	5	-	1.535	36	10	
55-59	1.344	12	10	2	1.299	30	3	
60-64	1.378	6	5	1	1.328	42	2	
65-69	1.082	6	6	-	1.013	57	6	
70-74	834	2	2	-	768	57	7	
75-79	578	4	4	-	528	43	3	
80-84	321	4	3	1	282	26	9	
85 y más	179	1	1	-	153	15	10	

AZUL

CUADRO P4-D: (Continuación)

Sexo y edad	Población de 3 años y más	Asistencia escolar						
		Asiste			No asiste pero asistió	Nunca asistió	Ignorado	
		Total	Establec. público	Establec. privado				
MUJERES		30.007	8.075	6.580	1.495	20.925	808	199
3-4	1.073	819	675	144	15	187	52	
5-9	2.683	2.611	2.024	587	24	36	12	
10-14	2.866	2.662	2.156	506	192	4	8	
15-19	2.428	1.339	1.118	221	1.073	7	9	
20-24	2.013	325	308	17	1.679	1	8	
25-29	1.985	101	96	5	1.864	14	6	
30-34	1.967	56	52	4	1.885	18	8	
35-39	2.015	43	40	3	1.955	12	5	
40-44	2.097	37	34	3	2.017	40	3	
45-49	1.808	22	21	1	1.754	24	8	
50-54	1.532	14	12	2	1.485	28	5	
55-59	1.461	13	11	2	1.415	29	4	
60-64	1.545	10	10	-	1.479	51	5	
65-69	1.358	9	9	-	1.271	72	6	
70-74	1.231	8	8	-	1.114	97	12	
75-79	921	3	3	-	825	85	8	
80-84	579	1	1	-	521	47	10	
85 y más	445	2	2	-	357	56	30	

BAHIA BLANCA

CUADRO P4-D: POBLACION DE 3 AÑOS Y MAS POR ASISTENCIA ESCOLAR SEGUN SEXO Y EDAD

Sexo y edad	Población de 3 años y más	Asistencia escolar					
		Asiste		No asiste pero asistió	Nunca asistió	Ignorado	
		Total	Establec. público				Establec. privado
TOTAL	257.511	79.205	64.174	15.031	169.228	6.637	2.441
3-4	10.548	6.220	4.033	2.187	160	3.046	1.122
5-9	25.234	24.434	20.101	4.333	200	435	165
10-14	25.320	24.048	19.980	4.068	1.127	52	93
15-19	22.630	14.309	11.418	2.891	8.180	57	84
20-24	19.670	5.962	5.010	952	13.534	80	94
25-29	19.234	2.229	1.960	269	16.833	87	85
30-34	18.192	712	600	112	17.305	94	81
35-39	17.343	381	314	67	16.764	108	90
40-44	16.870	252	205	47	16.374	171	73
45-49	15.079	172	144	28	14.642	206	59
50-54	13.406	126	105	21	12.973	241	66
55-59	12.340	85	72	13	11.908	269	78
60-64	12.231	74	61	13	11.729	351	77
65-69	10.727	76	62	14	10.249	340	62
70-74	8.176	61	56	5	7.708	354	53
75-79	5.768	33	27	6	5.374	297	64
80-84	3.163	17	15	2	2.851	251	44
85 y más	1.580	14	11	3	1.317	198	51

BAHIA BLANCA

CUADRO P4-D: (Continuación)

Sexo y edad	Población de 3 años y más	Asistencia escolar						
		Asiste			No asiste pero asistió	Nunca asistió	Ignorado	
		Total	Establec. público	Establec. privado				
VARONES		123.384	39.662	33.027	6.635	79.569	2.966	1.187
3-4	5.280	3.046	1.959	1.087	71	1.609	554	
5-9	12.786	12.365	10.319	2.046	99	232	90	
10-14	12.829	12.230	10.433	1.797	529	25	45	
15-19	11.240	6.914	5.757	1.157	4.268	23	35	
20-24	9.862	2.972	2.630	342	6.806	32	52	
25-29	9.336	1.262	1.150	112	7.990	40	44	
30-34	8.915	381	351	30	8.449	39	46	
35-39	8.295	155	135	20	8.051	43	46	
40-44	8.176	89	78	11	7.964	81	42	
45-49	7.254	64	55	9	7.076	85	29	
50-54	6.361	42	36	6	6.190	98	31	
55-59	5.804	34	28	6	5.621	112	37	
60-64	5.367	26	23	3	5.185	115	41	
65-69	4.766	29	26	3	4.608	105	24	
70-74	3.318	31	28	3	3.154	115	18	
75-79	2.158	14	12	2	2.030	94	20	
80-84	1.114	6	5	1	1.025	69	14	
85 y más	523	2	2	-	453	49	19	

BAHIA BLANCA

CUADRO P4-D: (Continuación)

Sexo y edad	Población de 3 años y más	Asistencia escolar						
		Asiste			No asiste pero asistió	Nunca asistió	Ignorado	
		Total	Establec. público	Establec. privado				
MUJERES		134.127	39.543	31.147	8.396	89.659	3.671	1.254
3-4	5.268	3.174	2.074	1.100	89	1.437	568	
5-9	12.448	12.069	9.782	2.287	101	203	75	
10-14	12.491	11.818	9.547	2.271	598	27	48	
15-19	11.390	7.395	5.661	1.734	3.912	34	49	
20-24	9.808	2.990	2.380	610	6.728	48	42	
25-29	9.898	967	810	157	8.843	47	41	
30-34	9.277	331	249	82	8.856	55	35	
35-39	9.048	226	179	47	8.713	65	44	
40-44	8.694	163	127	36	8.410	90	31	
45-49	7.825	108	89	19	7.566	121	30	
50-54	7.045	84	69	15	6.783	143	35	
55-59	6.536	51	44	7	6.287	157	41	
60-64	6.864	48	38	10	6.544	236	36	
65-69	5.961	47	36	11	5.641	235	38	
70-74	4.858	30	28	2	4.554	239	35	
75-79	3.610	19	15	4	3.344	203	44	
80-84	2.049	11	10	1	1.826	182	30	
85 y más	1.057	12	9	3	864	149	32	

BALCARCE

CUAORO P4-D: POBLACION DE 3 AÑOS Y MAS POR ASISTENCIA ESCOLAR SEGUN SEXO Y EDAD

Sexo y edad	Población de 3 años y más	Asistencia escolar						Ignorado
		Asiste		No asiste pero asistió	Nunca asistió			
		Total	Establec. público			Establec. privado		
TOTAL	39.078	10.545	9.198	1.347	26.588	1.509	436	
3-4	1.532	1.009	820	189	12	373	138	
5-9	3.686	3.563	3.085	478	39	63	21	
10-14	3.829	3.421	3.017	404	378	8	22	
15-19	3.512	1.616	1.366	250	1.854	20	22	
20-24	2.784	470	455	15	2.251	25	38	
25-29	2.848	156	152	4	2.616	42	34	
30-34	2.739	71	69	2	2.605	38	25	
35-39	2.680	51	50	1	2.560	51	18	
40-44	2.594	55	52	3	2.470	53	16	
45-49	2.330	36	36	-	2.198	82	14	
50-54	2.175	31	31	-	2.059	64	21	
55-59	2.072	16	15	1	1.944	98	14	
60-64	1.986	17	17	-	1.827	128	14	
65-69	1.565	12	12	-	1.428	119	6	
70-74	1.213	12	12	-	1.073	120	8	
75-79	838	3	3	-	726	97	12	
80-84	413	3	3	-	331	73	6	
85 y más	282	3	3	-	217	55	7	

CUADRO P4-D: (Continuación)

Sexo y edad	Población de 3 años y más	Asistencia escolar						
		Asiste			No asiste pero asistió	Nunca asistió	Ignorado	
		Total	Establec. público	Establec. privado				
VARONES		19.782	5.116	4.646	470	13.678	749	239
3-4	781	516	442	74	5	187	73	
5-9	1.812	1.751	1.571	180	17	31	13	
10-14	1.916	1.675	1.547	128	225	6	10	
15-19	1.823	726	650	76	1.075	14	8	
20-24	1.476	239	230	9	1.198	17	22	
25-29	1.450	83	82	1	1.317	26	24	
30-34	1.378	29	28	1	1.319	21	9	
35-39	1.401	14	14	-	1.340	33	14	
40-44	1.325	21	20	1	1.259	36	9	
45-49	1.172	15	15	-	1.097	51	9	
50-54	1.163	12	12	-	1.107	33	11	
55-59	1.105	9	9	-	1.036	50	10	
60-64	1.031	6	6	-	959	58	8	
65-69	764	6	6	-	701	53	4	
70-74	546	8	8	-	486	47	5	
75-79	366	3	3	-	320	39	4	
80-84	166	1	1	-	133	29	3	
85 y más	107	2	2	-	84	18	3	

BALCARCE

CUADRO P4-D: (Continuación)

Sexo y edad	Población de 3 años y más	Asistencia escolar					
		Asiste			No asiste pero asistió	Nunca asistió	Ignorado
		Total	Establec. público	Establec. privado			
MUJERES	19.296	5.429	4.552	877	12.910	760	197
3-4	751	493	378	115	7	186	65
5-9	1.874	1.812	1.514	298	22	32	8
10-14	1.913	1.746	1.470	276	153	2	12
15-19	1.689	890	716	174	779	6	14
20-24	1.308	231	225	6	1.053	8	16
25-29	1.398	73	70	3	1.299	16	10
30-34	1.361	42	41	1	1.286	17	16
35-39	1.279	37	36	1	1.220	18	4
40-44	1.269	34	32	2	1.211	17	7
45-49	1.158	21	21	-	1.101	31	5
50-54	1.012	19	19	-	952	31	10
55-59	967	7	6	1	908	48	4
60-64	955	11	11	-	868	70	6
65-69	801	6	6	-	727	66	2
70-74	667	4	4	-	587	73	3
75-79	472	-	-	-	406	58	8
80-84	247	2	2	-	198	44	3
85 y más	175	1	1	-	133	37	4

CUADRO P4-D: POBLACION DE 3 AÑOS Y MAS POR ASISTENCIA ESCOLAR SEGUN SEXO Y EDAD

Sexo y edad	Población de 3 años y más	Asistencia escolar					
		Asiste			No asiste pero asistió	Nunca asistió	
		Total	Establec. público	Establec. privado			
TOTAL	26.961	7.354	5.757	1.597	18.470	860	277
3-4	1.071	678	541	137	14	292	87
5-9	2.617	2.537	1.975	562	22	44	14
10-14	2.795	2.530	1.989	541	253	5	7
15-19	2.331	1.168	900	268	1.141	8	14
20-24	1.998	216	162	54	1.759	16	7
25-29	1.860	53	41	12	1.777	18	12
30-34	1.866	32	27	5	1.795	27	12
35-39	1.854	29	24	5	1.767	38	20
40-44	1.699	39	29	10	1.609	36	15
45-49	1.525	16	16	-	1.457	38	14
50-54	1.389	15	14	1	1.325	34	15
55-59	1.281	9	9	-	1.207	54	11
60-64	1.358	10	10	-	1.290	47	11
65-69	1.168	8	7	1	1.084	65	11
70-74	827	2	2	-	776	40	9
75-79	691	7	6	1	639	39	6
80-84	368	3	3	-	326	35	4
85 y más	263	2	2	-	229	24	8

BARADERO

CUADRO P4-D: (Continuación)

Sexo y edad	Población de 3 años y más	Asistencia escolar						
		Asiste			No asiste pero asistió	Nunca asistió	Ignorado	
		Total	Establec. público	Establec. privado				
		VARONES		13.349	3.627	2.889	738	9.134
3-4	543	341	283	58	6	150	46	
5-9	1.344	1.307	1.022	285	10	19	8	
10-14	1.377	1.237	994	243	134	2	4	
15-19	1.156	539	425	114	606	5	6	
20-24	1.022	92	67	25	915	12	3	
25-29	938	31	28	3	890	11	6	
30-34	970	14	13	1	938	13	5	
35-39	913	12	9	3	867	23	11	
40-44	885	22	18	4	832	21	10	
45-49	788	7	7	-	747	22	12	
50-54	710	5	5	-	679	17	9	
55-59	652	3	3	-	613	29	7	
60-64	648	6	6	-	612	27	3	
65-69	534	6	5	1	489	31	8	
70-74	361	1	1	-	342	16	2	
75-79	292	3	2	1	272	16	1	
80-84	140	-	-	-	122	16	2	
85 y más	76	1	1	-	60	13	2	

BARADERO

CUADRO P4-D: (Continuación)

Sexo y edad	Población de 3 años y más	Asistencia escolar						
		Asiste			No asiste pero asistió	Nunca asistió	Ignorado	
		Total	Establec. público	Establec. privado				
MUJERES		13.612	3.727	2.868	859	9.336	417	132
3-4	528	337	258	79	8	142	41	
5-9	1.273	1.230	953	277	12	25	6	
10-14	1.418	1.293	995	298	119	3	3	
15-19	1.175	629	475	154	535	3	8	
20-24	976	124	95	29	844	4	4	
25-29	922	22	13	9	887	7	6	
30-34	896	18	14	4	857	14	7	
35-39	941	17	15	2	900	15	9	
40-44	814	17	11	6	777	15	5	
45-49	737	9	9	-	710	16	2	
50-54	679	10	9	1	646	17	6	
55-59	629	6	6	-	594	25	4	
60-64	710	4	4	-	678	20	8	
65-69	634	2	2	-	595	34	3	
70-74	466	1	1	-	434	24	7	
75-79	399	4	4	-	367	23	5	
80-84	228	3	3	-	204	19	2	
85 y más	187	1	1	-	169	11	6	

BARTOLOME MITRE

CUADRO P4-D: POBLACION DE 3 AÑOS Y MAS POR ASISTENCIA ESCOLAR SEGUN SEXO Y EDAD

Sexo y edad	Población de 3 años y más	Asistencia escolar					
		Asiste			No asiste pero asistió	Nunca asistió	Ignorado
		Total	Establec. público	Establec. privado			
TOTAL	23.303	5.824	5.176	648	16.541	789	149
3-4	892	658	580	78	7	172	55
5-9	2.178	2.119	1.904	215	23	29	7
10-14	2.245	1.966	1.769	197	269	4	6
15-19	1.947	776	647	129	1.160	5	6
20-24	1.667	154	140	14	1.492	17	4
25-29	1.660	49	39	10	1.580	23	8
30-34	1.557	23	21	2	1.521	12	1
35-39	1.566	18	17	1	1.523	20	5
40-44	1.507	19	18	1	1.443	42	3
45-49	1.339	9	9	-	1.284	42	4
50-54	1.245	4	4	-	1.196	38	7
55-59	1.152	7	7	-	1.112	31	2
60-64	1.193	7	6	1	1.122	53	11
65-69	1.107	4	4	-	1.028	68	7
70-74	847	7	7	-	750	80	10
75-79	625	2	2	-	551	69	3
80-84	337	2	2	-	275	57	3
85 y más	239	-	-	-	205	27	7

BARTOLOME MITRE

CUADRO P4-D: (Continuación)

Sexo y edad	Población de 3 años y más	Asistencia escolar																																																																																																																																																																																																																																																																																																																																																																																																																																																																																																																																																																																																																																																																																																																																																																																																																																																																																																																																																																																																																																																																																																																																																																																																																																																																																																																																																																																																																																																																																																																																																																																
		Asiste			No asiste pero asistió	Nunca asistió																																																																																																																																																																																																																																																																																																																																																																																																																																																																																																																																																																																																																																																																																																																																																																																																																																																																																																																																																																																																																																																																																																																																																																																																																																																																																																																																																																																																																																																																																																																																																																												
		Total	Establec. público	Establec. privado																																																																																																																																																																																																																																																																																																																																																																																																																																																																																																																																																																																																																																																																																																																																																																																																																																																																																																																																																																																																																																																																																																																																																																																																																																																																																																																																																																																																																																																																																																																																																																														

VARONES	11.523	2.797	2.618	179	8.271	381	74
3-4	426	310	286	24	1	89	26
5-9	1.095	1.066	985	81	12	16	1
10-14	1.130	971	930	41	153	3	3
15-19	975	346	333	13	623	2	4
20-24	854	51	41	10	788	13	2
25-29	825	17	9	8	784	18	6
30-34	792	8	7	1	776	7	1
35-39	788	3	2	1	772	12	1
40-44	761	8	8	-	728	22	3
45-49	665	1	1	-	645	18	1
50-54	645	2	2	-	616	21	6
55-59	577	3	3	-	557	16	1
60-64	577	3	3	-	541	26	7
65-69	493	2	2	-	470	17	4
70-74	404	2	2	-	361	37	4
75-79	286	2	2	-	251	31	2
80-84	137	2	2	-	112	22	1
85 y más	93	-	-	-	81	11	1

BARTOLOME MITRE

CUADRO P4-D: (Continuación)

Sexo y edad	Población de 3 años y más	Asistencia escolar					
		Asiste		No asiste pero asistió		Nunca asistió	Ignorado
		Total	Establec. público	Establec. privado			
MUJERES		3.027	2.558	469	8.270	408	75
3-4	466	348	294	54	6	83	29
5-9	1.083	1.053	919	134	11	13	6
10-14	1.115	995	839	156	116	1	3
15-19	972	430	314	116	537	3	2
20-24	813	103	99	4	704	4	2
25-29	835	32	30	2	796	5	2
30-34	765	15	14	1	745	5	-
35-39	778	15	15	-	751	8	4
40-44	746	11	10	1	715	20	-
45-49	674	8	8	-	639	24	3
50-54	600	2	2	-	580	17	1
55-59	575	4	4	-	555	15	1
60-64	616	4	3	1	581	27	4
65-69	614	2	2	-	558	51	3
70-74	443	5	5	-	389	43	6
75-79	339	-	-	-	300	38	1
80-84	200	-	-	-	163	35	2
85 y más	146	-	-	-	124	16	6

CUADRO P4-D: POBLACION DE 3 AÑOS Y MAS POR ASISTENCIA ESCOLAR SEGUN SEXO Y EDAD

Sexo y edad	Población de 3 años y más	Asistencia escolar					
		Asiste			No asiste pero asistió	Nunca asistió	Ignorado
		Total	Estabiec.				
			público	privado			
TOTAL	19.228	5.456	4.684	772	13.211	476	85
3-4	765	638	588	50	8	92	27
5-9	1.796	1.765	1.538	227	18	11	2
10-14	1.898	1.754	1.507	247	140	2	2
15-19	1.702	945	734	211	751	5	1
20-24	1.329	160	130	30	1.150	15	4
25-29	1.365	46	42	4	1.306	9	4
30-34	1.246	26	25	1	1.205	6	9
35-39	1.334	26	25	1	1.291	12	5
40-44	1.345	19	19	-	1.308	16	2
45-49	1.187	15	15	-	1.153	16	3
50-54	1.067	12	11	1	1.034	20	1
55-59	1.035	16	16	-	986	29	4
60-64	957	13	13	-	894	44	6
65-69	782	7	7	-	735	40	-
70-74	575	3	3	-	514	54	4
75-79	431	5	5	-	385	39	2
80-84	263	3	3	-	216	39	5
85 y más	151	3	3	-	117	27	4

BENITO JUAREZ

CUADRO P4-D: (Continuación)

Sexo y edad	Población de 3 años y más	Asistencia escolar						
		Asiste			No asiste pero asistió	Nunca asistió	Ignorado	
		Total	Establec. público	Establec. privado				
		VARONES		9.561	2.672	2.410	262	6.615
3-4	393	324	304	20	5	50	14	
5-9	895	878	769	109	13	3	1	
10-14	985	904	813	91	79	2	-	
15-19	821	428	393	35	391	1	1	
20-24	673	61	56	5	602	9	1	
25-29	675	18	18	-	648	6	3	
30-34	626	11	10	1	605	4	6	
35-39	621	10	9	1	601	8	2	
40-44	694	8	8	-	678	8	-	
45-49	608	5	5	-	594	7	2	
50-54	590	3	3	-	574	12	1	
55-59	549	7	7	-	524	15	3	
60-64	479	7	7	-	449	19	4	
65-69	372	-	-	-	354	18	-	
70-74	240	2	2	-	208	26	4	
75-79	189	4	4	-	169	16	-	
80-84	106	1	1	-	87	15	3	
85 y más	45	1	1	-	34	9	1	

BENITO JUAREZ

CUADRO P4-D: (Continuación)

Sexo y edad	Población de 3 años y más	Asistencia escolar						
		Asiste			No asiste pero asistió	Nunca asistió	Ignorado	
		Total	Establec. público	Establec. privado				
MUJERES		9.667	2.784	2.274	510	6.596	248	39
3-4	372	314	284	30	3	42	13	
5-9	901	887	769	118	5	8	1	
10-14	913	850	694	156	61	-	2	
15-19	881	517	341	176	360	4	-	
20-24	656	99	74	25	548	6	3	
25-29	690	28	24	4	658	3	1	
30-34	620	15	15	-	600	2	3	
35-39	713	16	16	-	690	4	3	
40-44	651	11	11	-	630	8	2	
45-49	579	10	10	-	559	9	1	
50-54	477	9	8	1	460	8	-	
55-59	486	9	9	-	462	14	1	
60-64	478	6	6	-	445	25	2	
65-69	410	7	7	-	381	22	-	
70-74	335	1	1	-	306	28	-	
75-79	242	1	1	-	216	23	2	
80-84	157	2	2	-	129	24	2	
85 y más	106	2	2	-	83	18	3	

BERISSO

CUADRO P4-D: POBLACION DE 3 AÑOS Y MAS POR ASISTENCIA ESCOLAR SEGUN SEXO Y EDAD

Sexo y edad	Población de 3 años y más	Asistencia escolar					
		Asiste			No asiste pero asistió	Nunca asistió	Ignorado
		Total	Establec.				
			público	privado			
TOTAL	70.676	22.230	18.456	3.774	45.770	1.996	680
3-4	2.858	1.823	1.430	393	26	743	266
5-9	6.870	6.641	5.223	1.418	77	121	31
10-14	7.149	6.758	5.578	1.180	351	19	21
15-19	6.510	3.770	3.307	463	2.699	25	16
20-24	5.916	1.710	1.548	162	4.163	25	18
25-29	5.324	674	603	71	4.586	38	26
30-34	5.098	263	235	28	4.735	64	36
35-39	4.724	172	158	14	4.486	41	25
40-44	4.582	101	89	12	4.378	74	29
45-49	3.946	64	58	6	3.782	74	26
50-54	3.639	75	65	10	3.477	62	25
55-59	3.406	38	35	3	3.279	70	19
60-64	3.234	53	43	10	3.050	107	24
65-69	2.715	36	35	1	2.553	90	36
70-74	1.975	25	22	3	1.824	105	21
75-79	1.397	11	11	-	1.231	133	22
80-84	854	12	12	-	700	122	20
85 y más	479	4	4	-	373	83	19

CUADRO P4-D: (Continuación)

Sexo y edad	Población de 3 años y más	Asistencia escolar						
		Asiste			No asiste pero asistió		Nunca asistió	
		Total	Establec. público	Establec. privado	asistió			
VARONES		34.458	10.976	9.444	1.532	22.252	890	340
3-4	1.450	895	704	191	12	395	148	
5-9	3.422	3.297	2.650	647	37	71	17	
10-14	3.555	3.353	2.895	458	179	13	10	
15-19	3.305	1.833	1.710	123	1.447	15	10	
20-24	2.960	830	784	46	2.115	10	5	
25-29	2.640	367	335	32	2.235	23	15	
30-34	2.569	126	114	12	2.392	32	19	
35-39	2.365	92	87	5	2.237	25	11	
40-44	2.285	40	38	2	2.193	39	13	
45-49	1.924	28	27	1	1.848	31	17	
50-54	1.755	33	27	6	1.681	26	15	
55-59	1.634	14	12	2	1.583	28	9	
60-64	1.578	34	28	6	1.494	35	15	
65-69	1.174	11	11	-	1.121	29	13	
70-74	817	10	9	1	767	35	5	
75-79	554	7	7	-	506	36	5	
80-84	319	4	4	-	275	30	10	
85 y más	152	2	2	-	130	17	3	

BERISSO

CUADRO P4-D: (Continuación)

Sexo y edad	Población de 3 años y más	Asistencia escolar						
		Asiste			No asiste pero asistió	Nunca asistió	Ignorado	
		Total	Establec. público	Establec. privado				
MUJERES		36.218	11.254	9.012	2.242	23.518	1.106	340
3-4	1.408	928	726	202	14	348	118	
5-9	3.448	3.344	2.573	771	40	50	14	
10-14	3.594	3.405	2.683	722	172	6	11	
15-19	3.205	1.937	1.597	340	1.252	10	6	
20-24	2.956	880	764	116	2.048	15	13	
25-29	2.684	307	268	39	2.351	15	11	
30-34	2.529	137	121	16	2.343	32	17	
35-39	2.359	80	71	9	2.249	16	14	
40-44	2.297	61	51	10	2.185	35	16	
45-49	2.022	36	31	5	1.934	43	9	
50-54	1.884	42	38	4	1.796	36	10	
55-59	1.772	24	23	1	1.696	42	10	
60-64	1.656	19	15	4	1.556	72	9	
65-69	1.541	25	24	1	1.432	61	23	
70-74	1.158	15	13	2	1.057	70	16	
75-79	843	4	4	-	725	97	17	
80-84	535	8	8	-	425	92	10	
85 y más	327	2	2	-	243	66	16	

BOLIVAR

CUADRO P4-D: POBLACION DE 3 AÑOS Y MAS POR ASISTENCIA ESCOLAR SEGUN SEXO Y EDAD

Sexo y edad	Población de 3 años y más	Asistencia escolar				
		Asiste		No asiste pero asistió		Ignorado
		Total	Establec. público	Establec. privado	Nunca asistió	
TOTAL	31.253	7.739	6.380	1.359	22.113	1.239
3-4	1.034	731	646	85	7	236
5-9	2.688	2.615	2.230	385	18	46
10-14	2.809	2.583	2.063	520	213	7
15-19	2.475	1.314	977	337	1.155	5
20-24	1.764	270	245	25	1.483	9
25-29	1.901	78	75	3	1.804	15
30-34	1.954	43	41	2	1.889	18
35-39	1.981	17	17	-	1.947	14
40-44	2.188	22	21	1	2.136	26
45-49	2.013	13	13	-	1.968	29
50-54	1.963	13	13	-	1.897	47
55-59	1.767	16	16	-	1.692	57
60-64	1.765	7	7	-	1.665	88
65-69	1.597	5	5	-	1.441	140
70-74	1.399	4	4	-	1.224	158
75-79	1.010	5	4	1	849	145
80-84	575	-	-	-	447	120
85 y más	370	3	3	-	278	79

BOLIVAR

CUADRO P4-D: (Continuación)

Sexo y edad	Población de 3 años y más	Asistencia escolar						
		Asiste			No asiste pero asistió	Nunca asistió	Ignorado	
		Total	Establec. público	Establec. privado				
		VARONES		15.177	3.676	3.167	509	10.856
3-4	514	353	320	33	1	129	31	
5-9	1.323	1.282	1.101	181	7	27	7	
10-14	1.450	1.322	1.130	192	122	2	4	
15-19	1.196	560	469	91	634	1	1	
20-24	869	84	77	7	779	5	1	
25-29	918	24	22	2	882	10	2	
30-34	960	15	14	1	932	10	3	
35-39	974	4	4	-	961	6	3	
40-44	1.073	10	9	1	1.046	16	1	
45-49	1.035	3	3	-	1.012	18	2	
50-54	981	2	2	-	954	22	3	
55-59	878	8	8	-	843	25	2	
60-64	860	3	3	-	819	36	2	
65-69	760	1	1	-	680	74	5	
70-74	595	2	2	-	532	55	6	
75-79	422	2	1	1	364	52	4	
80-84	217	-	-	-	172	42	3	
85 y más	152	1	1	-	116	31	4	

BOLIVAR

CUADRO P4-D: (Continuación)

Sexo y edad	Población de 3 años y más	Asistencia escolar						
		Asiste			No asiste pero asistió	Nunca asistió	Ignorado	
		Total	Establec. público	Establec. privado				
MUJERES		16.076	4.063	3.213	850	11.257	678	78
3-4	520	378	326	52	6	107	29	
5-9	1.365	1.333	1.129	204	11	19	2	
10-14	1.359	1.261	933	328	91	5	2	
15-19	1.279	754	508	246	521	4	-	
20-24	895	186	168	18	704	4	1	
25-29	983	54	53	1	922	5	2	
30-34	994	28	27	1	957	8	1	
35-39	1.007	13	13	-	986	8	-	
40-44	1.115	12	12	-	1.090	10	3	
45-49	978	10	10	-	956	11	1	
50-54	982	11	11	-	943	25	3	
55-59	889	8	8	-	849	32	-	
60-64	905	4	4	-	846	52	3	
65-69	837	4	4	-	761	66	6	
70-74	804	2	2	-	692	103	7	
75-79	588	3	3	-	485	93	7	
80-84	358	-	-	-	275	78	5	
85 y más	218	2	2	-	162	48	6	

BRAGADO

CUADRO P4-D: POBLACION DE 3 AÑOS Y MAS POR ASISTENCIA ESCOLAR SEGUN SEXO Y EDAD

Sexo y edad	Población de 3 años y más	Asistencia escolar					
		Asiste			No asiste pero asistió	Nunca asistió	Ignorado
		Total	Establec. público	Establec. privado			
TOTAL	38.421	9.889	8.933	956	26.979	1.226	327
3-4	1.405	921	825	96	11	345	128
5-9	3.464	3.362	3.055	307	28	60	14
10-14	3.746	3.448	3.106	342	283	1	14
15-19	2.930	1.515	1.358	157	1.396	8	11
20-24	2.270	270	243	27	1.975	14	11
25-29	2.611	88	79	9	2.495	20	8
30-34	2.582	58	50	8	2.493	18	13
35-39	2.638	34	32	2	2.576	18	10
40-44	2.558	44	41	3	2.447	55	12
45-49	2.272	31	31	-	2.178	48	15
50-54	2.220	29	28	1	2.128	52	11
55-59	2.097	23	23	-	2.010	51	13
60-64	2.152	18	18	-	2.057	70	7
65-69	1.856	21	18	3	1.719	107	9
70-74	1.439	12	12	-	1.298	109	20
75-79	1.144	3	3	-	999	129	13
80-84	656	9	8	1	571	69	7
85 y más	381	3	3	-	315	52	11

BRAGADO

CUADRO P4-D: (Continuación)

Sexo y edad	Población de 3 años y más	Asistencia escolar						
		Asiste			No asiste pero asistió	Nunca asistió	Ignorado	
		Total	Establec. público	Establec. privado				
VARONES		18.739	4.898	4.409	489	13.066	610	165
3-4	729	466	415	51	6	189	68	
5-9	1.744	1.693	1.533	160	14	30	7	
10-14	1.931	1.785	1.612	173	139	-	7	
15-19	1.414	676	596	80	726	6	6	
20-24	1.081	102	88	14	964	9	6	
25-29	1.276	38	35	3	1.223	12	3	
30-34	1.221	27	24	3	1.175	12	7	
35-39	1.338	17	15	2	1.303	12	6	
40-44	1.293	21	20	1	1.234	33	5	
45-49	1.191	11	11	-	1.141	32	7	
50-54	1.103	13	13	-	1.060	24	6	
55-59	1.042	15	15	-	987	32	8	
60-64	1.014	6	6	-	975	29	4	
65-69	878	11	10	1	816	47	4	
70-74	628	7	7	-	563	46	12	
75-79	464	1	1	-	405	53	5	
80-84	256	7	6	1	220	27	2	
85 y más	136	2	2	-	115	17	2	

BRAGADO

CUADRO P4-D: (Continuación)

Sexo y edad	Población de 3 años y más	Asistencia escolar						
		Asiste			No asiste pero asistió	Nunca asistió	Ignorado	
		Total	Establec. público	Establec. privado				
		MUJERES		19.682	4.991	4.524	467	13.913
3-4	676	455	410	45	5	156	60	
5-9	1.720	1.669	1.522	147	14	30	7	
10-14	1.815	1.663	1.494	169	144	1	7	
15-19	1.516	839	762	77	670	2	5	
20-24	1.189	168	155	13	1.011	5	5	
25-29	1.335	50	44	6	1.272	8	5	
30-34	1.361	31	26	5	1.318	6	6	
35-39	1.300	17	17	-	1.273	6	4	
40-44	1.265	23	21	2	1.213	22	7	
45-49	1.081	20	20	-	1.037	16	8	
50-54	1.117	16	15	1	1.068	28	5	
55-59	1.055	8	8	-	1.023	19	5	
60-64	1.138	12	12	-	1.082	41	3	
65-69	978	10	8	2	903	60	5	
70-74	811	5	5	-	735	63	8	
75-79	680	2	2	-	594	76	8	
80-84	400	2	2	-	351	42	5	
85 y más	245	1	1	-	200	35	9	

CUADRO P4-D: POBLACION DE 3 AÑOS Y MAS POR ASISTENCIA ESCOLAR SEGUN SEXO Y EDAD

Sexo y edad	Población de 3 años y más	Asistencia escolar						
		Asiste			No asiste pero asistió		Nunca asistió	Ignorado
		Total	Establec. público	Establec. privado				
TOTAL	17.334	5.377	4.800	577	11.170	625	162	
3-4	753	471	381	90	7	228	47	
5-9	1.823	1.764	1.602	162	15	37	7	
10-14	1.894	1.732	1.553	179	152	2	8	
15-19	1.736	929	821	108	799	7	1	
20-24	1.304	268	247	21	1.023	7	6	
25-29	1.155	81	74	7	1.053	19	2	
30-34	1.181	44	41	3	1.108	21	8	
35-39	1.181	30	25	5	1.137	13	1	
40-44	1.136	16	15	1	1.092	23	1	
45-49	1.008	11	11	-	963	26	8	
50-54	880	7	7	-	829	40	4	
55-59	812	6	5	1	770	32	4	
60-64	732	5	5	-	687	37	3	
65-69	611	3	3	-	567	33	8	
70-74	449	4	4	-	402	29	14	
75-79	337	2	2	-	298	28	9	
80-84	180	2	2	-	144	24	10	
85 y más	162	2	2	-	124	19	17	

BRANDSEN

CUADRO P4-D: (Continuación)

Sexo y edad	Población de 3 años y más	Asistencia escolar					
		Asiste			No asiste pero asistió	Nunca asistió	Ignorado
		Total	Establec. público	Establec. privado			
					8.608	2.568	2.308
3-4	370	213	171	42	4	125	28
5-9	918	893	819	74	2	20	3
10-14	979	886	801	85	86	2	5
15-19	850	399	359	40	444	6	1
20-24	637	92	84	8	540	2	3
25-29	590	43	38	5	535	12	-
30-34	582	10	10	-	552	14	6
35-39	582	13	9	4	560	9	-
40-44	564	3	2	1	543	15	3
45-49	527	2	2	-	502	19	4
50-54	449	3	3	-	418	26	2
55-59	419	5	4	1	398	14	2
60-64	360	1	1	-	340	18	1
65-69	296	2	2	-	275	13	6
70-74	219	2	2	-	196	12	9
75-79	155	-	-	-	136	13	6
80-84	67	1	1	-	56	4	6
85 y más	44	-	-	-	34	5	5

BRANDSEN

CUADRO P4-D: (Continuación)

Sexo y edad	Población de 3 años y más	Asistencia escolar					
		Asiste			No asiste pero asistió	Nunca asistió	Ignorado
		Total	Establec. público	Establec. privado			
MUJERES		2.809	2.492	317	5.549	296	72
3-4	383	258	210	48	3	103	19
5-9	905	871	783	88	13	17	4
10-14	915	846	752	94	66	-	3
15-19	886	530	462	68	355	1	-
20-24	667	176	163	13	483	5	3
25-29	565	38	36	2	518	7	2
30-34	599	34	31	3	556	7	2
35-39	599	17	16	1	577	4	1
40-44	572	13	13	-	549	8	2
45-49	481	9	9	-	461	7	4
50-54	431	4	4	-	411	14	2
55-59	393	1	1	-	372	18	2
60-64	372	4	4	-	347	19	2
65-69	315	1	1	-	292	20	2
70-74	230	2	2	-	206	17	5
75-79	182	2	2	-	162	15	3
80-84	113	1	1	-	88	20	4
85 y más	118	2	2	-	90	14	12

CAMPANA

CUADRO P4-D: POBLACION DE 3 AÑOS Y MAS POR ASISTENCIA ESCOLAR SEGUN SEXO Y EDAD

Sexo y edad	Población de 3 años y más	Asistencia escolar					Ignorado
		Asiste		No asiste pero asistió	Nunca asistió		
		Total	Establec. público			Establec. privado	
TOTAL	66.960	20.479	18.329	2.150	43.294	2.462	725
3-4	3.127	1.711	1.366	345	33	1.023	360
5-9	7.315	7.038	6.433	605	72	156	49
10-14	7.311	6.665	6.143	522	571	41	34
15-19	6.364	3.043	2.637	406	3.280	32	9
20-24	5.418	1.074	929	145	4.279	46	19
25-29	5.235	383	337	46	4.793	40	19
30-34	5.265	193	172	21	4.995	53	24
35-39	4.766	101	78	23	4.563	80	22
40-44	4.366	95	76	19	4.151	98	22
45-49	3.794	45	39	6	3.626	99	24
50-54	3.128	37	32	5	2.983	96	12
55-59	2.763	20	17	3	2.627	99	17
60-64	2.487	18	16	2	2.322	123	24
65-69	2.040	17	16	1	1.860	142	21
70-74	1.517	13	13	-	1.355	123	26
75-79	1.111	12	11	1	974	107	18
80-84	596	9	9	-	509	65	13
85 y más	357	5	5	-	301	39	12

CAMPANA

CUADRO P4-D: (Continuación)

Sexo y edad	Población de 3 años y más	Asistencia escolar				
		Total	Asiste		No asiste pero asistió	Nunca asistió
			Establec. público	Establec. privado		

VARONES	33.329	10.279	9.209	1.070	21.442	1.233	375
3-4	1.638	875	712	163	17	539	207
5-9	3.678	3.519	3.204	315	36	100	23
10-14	3.711	3.401	3.146	255	274	20	16
15-19	3.173	1.481	1.304	177	1.670	20	2
20-24	2.647	530	450	80	2.084	22	11
25-29	2.605	215	183	32	2.364	18	8
30-34	2.659	92	80	12	2.525	31	11
35-39	2.450	57	42	15	2.345	33	15
40-44	2.219	34	24	10	2.111	59	15
45-49	1.877	17	14	3	1.801	43	16
50-54	1.571	19	16	3	1.514	35	3
55-59	1.438	11	8	3	1.366	51	10
60-64	1.238	10	8	2	1.163	59	6
65-69	995	7	7	-	901	78	9
70-74	671	5	5	-	612	46	8
75-79	434	3	3	-	375	47	9
80-84	219	3	3	-	188	23	5
85 y más	106	-	-	-	96	9	1

CAMPANA

CUADRO P4-D: (Continuación)

Sexo y edad	Población de 3 años y más	Asistencia escolar						
		Asiste			No asiste pero asistió	Nunca asistió	Ignorado	
		Total	Establec. público	Establec. privado				
		MUJERES		33.631	10.200	9.120	1.080	21.852
3-4	1.489	836	654	182	16	484	153	
5-9	3.637	3.519	3.229	290	36	56	26	
10-14	3.600	3.264	2.997	267	297	21	18	
15-19	3.191	1.562	1.333	229	1.610	12	7	
20-24	2.771	544	479	65	2.195	24	8	
25-29	2.630	168	154	14	2.429	22	11	
30-34	2.606	101	92	9	2.470	22	13	
35-39	2.316	44	36	8	2.218	47	7	
40-44	2.147	61	52	9	2.040	39	7	
45-49	1.917	28	25	3	1.825	56	8	
50-54	1.557	18	16	2	1.469	61	9	
55-59	1.325	9	9	-	1.261	48	7	
60-64	1.249	8	8	-	1.159	64	18	
65-69	1.045	10	9	1	959	64	12	
70-74	846	8	8	-	743	77	18	
75-79	677	9	8	1	599	60	9	
80-84	377	6	6	-	321	42	8	
85 y más	251	5	5	-	205	30	11	

CAÑUELAS

CUA0R0 P4-D: POBLACION DE 3 AÑOS Y MAS POR ASISTENCIA ESCOLAR SEGUN SEXO Y EDAD

Sexo y edad	Población de 3 años y más	Asistencia escolar					
		Asiste			No asiste pero asistió	Nunca asistió	Ignorado
		Total	Establec.				
			público	privado			
TOTAL	28.991	8.376	7.108	1.268	18.779	1.580	256
3-4	1.338	603	398	205	18	596	121
5-9	3.277	3.064	2.589	475	44	146	23
10-14	3.224	2.891	2.583	308	306	23	4
15-19	2.707	1.221	1.007	214	1.454	24	8
20-24	2.231	275	234	41	1.905	46	5
25-29	2.123	98	84	14	1.959	61	5
30-34	2.010	52	50	2	1.891	59	8
35-39	2.070	36	34	2	1.960	68	6
40-44	1.861	39	38	1	1.760	57	5
45-49	1.608	14	14	-	1.530	57	7
50-54	1.372	16	11	5	1.283	60	13
55-59	1.211	23	22	1	1.137	45	6
60-64	1.223	16	16	-	1.126	71	10
65-69	998	11	11	-	916	65	6
70-74	681	7	7	-	610	59	5
75-79	542	2	2	-	469	66	5
80-84	318	6	6	-	259	44	9
85 y más	197	2	2	-	152	33	10

CAÑUELAS

CUADRO P4-D: (Continuación)

Sexo y edad	Población de 3 años y más	Asistencia escolar						
		Asiste			No asiste pero asistió	Nunca asistió	Ignorado	
		Total	Establec. público	Establec. privado				
VARONES		14.627	4.146	3.563	583	9.493	854	134
3-4	688	301	195		106	5	323	59
5-9	1.673	1.568	1.331		237	19	77	9
10-14	1.610	1.450	1.330		120	145	12	3
15-19	1.347	552	462		90	780	11	4
20-24	1.150	116	98		18	995	35	4
25-29	1.057	48	42		6	958	47	4
30-34	1.059	29	28		1	984	40	6
35-39	1.044	19	19		-	981	41	3
40-44	981	14	14		-	932	33	2
45-49	843	6	6		-	805	27	5
50-54	745	7	3		4	695	36	7
55-59	656	16	15		1	610	27	3
60-64	614	6	6		-	562	41	5
65-69	449	3	3		-	409	34	3
70-74	301	4	4		-	268	25	4
75-79	219	2	2		-	195	20	2
80-84	130	3	3		-	103	19	5
85 y más	61	2	2		-	47	6	6

CAÑUELAS

CUADRO P4-D: (Continuación)

Sexo y edad	Población de 3 años y más	Asistencia escolar					
		Asiste		No asiste pero asistió		Nunca asistió	Ignorado
		Total	Establec. público	Establec. privado			
MUJERES	14.364	4.230	3.545	685	9.286	726	122
3-4	650	302	203	99	13	273	62
5-9	1.604	1.496	1.258	238	25	69	14
10-14	1.614	1.441	1.253	188	161	11	1
15-19	1.360	669	545	124	674	13	4
20-24	1.081	159	136	23	910	11	1
25-29	1.066	50	42	8	1.001	14	1
30-34	951	23	22	1	907	19	2
35-39	1.026	17	15	2	979	27	3
40-44	880	25	24	1	828	24	3
45-49	765	8	8	-	725	30	2
50-54	627	9	8	1	588	24	6
55-59	555	7	7	-	527	18	3
60-64	609	10	10	-	564	30	5
65-69	549	8	8	-	507	31	3
70-74	380	3	3	-	342	34	1
75-79	323	-	-	-	274	46	3
80-84	188	3	3	-	156	25	4
85 y más	136	-	-	-	105	27	4

CAPITAN SARMIENTO

CUADRO P4-D: POBLACION DE 3 AÑOS Y MAS POR ASISTENCIA ESCOLAR SEGUN SEXO Y EDAD

Sexo y edad	Población de 3 años y más	Asistencia escolar					
		Asiste			No asiste pero asistió	Nunca asistió	Ignorado
		Total	Establec. público	Establec. privado			
TOTAL	10.746	2.657	2.585	72	7.612	389	88
3-4	411	264	262	2	6	103	38
5-9	1.000	975	962	13	15	7	3
10-14	1.034	892	874	18	134	3	5
15-19	804	359	344	15	443	2	-
20-24	776	89	76	13	678	8	1
25-29	724	35	26	9	676	9	4
30-34	750	14	13	1	726	6	4
35-39	698	8	8	-	681	7	2
40-44	637	5	5	-	608	21	3
45-49	656	5	4	1	631	15	5
50-54	669	5	5	-	641	19	4
55-59	525	4	4	-	500	21	-
60-64	528	-	-	-	500	26	2
65-69	486	-	-	-	451	32	3
70-74	387	1	1	-	352	30	4
75-79	343	1	1	-	310	28	4
80-84	194	-	-	-	161	29	4
85 y más	124	-	-	-	99	23	2

CAPITAN SARMIENTO

CUADRO P4-D: (Continuación)

Sexo y edad	Población de 3 años y más	Asistencia escolar				
		Asiste			No asiste pero asistió	Nunca asistió
		Total	Establec. público	Establec. privado		

VARONES

	5.378	1.323	1.289	34	3.792	210	53
3-4	222	132	130	2	5	61	24
5-9	510	493	485	8	9	7	1
10-14	540	468	462	6	66	3	3
15-19	410	166	160	6	242	2	-
20-24	396	31	26	5	360	4	1
25-29	359	15	9	6	335	7	2
30-34	397	7	6	1	386	3	1
35-39	350	4	4	-	343	2	1
40-44	324	2	2	-	308	12	2
45-49	334	1	1	-	320	9	4
50-54	335	3	3	-	319	10	3
55-59	259	1	1	-	245	13	-
60-64	260	-	-	-	244	14	2
65-69	230	-	-	-	215	13	2
70-74	183	-	-	-	166	14	3
75-79	138	-	-	-	123	13	2
80-84	76	-	-	-	63	11	2
85 y más	55	-	-	-	43	12	-

CAPITAN SARMIENTO

CUADRO P4-D: (Continuación)

Sexo y edad	Población de 3 años y más	Asistencia escolar						
		Asiste			No asiste pero asistió	Nunca asistió	Ignorado	
		Total	Establec. público	Establec. privado				
MUJERES		5.368	1.334	1.296	38	3.820	179	35
3-4	189	132	132	-	1	42	14	
5-9	490	482	477	5	6	-	2	
10-14	494	424	412	12	68	-	2	
15-19	394	193	184	9	201	-	-	
20-24	380	58	50	8	318	4	-	
25-29	365	20	17	3	341	2	2	
30-34	353	7	7	-	340	3	3	
35-39	348	4	4	-	338	5	1	
40-44	313	3	3	-	300	9	1	
45-49	322	4	3	1	311	6	1	
50-54	334	2	2	-	322	9	1	
55-59	266	3	3	-	255	8	-	
60-64	268	-	-	-	256	12	-	
65-69	256	-	-	-	236	19	1	
70-74	204	1	1	-	186	16	1	
75-79	205	1	1	-	187	15	2	
80-84	118	-	-	-	98	18	2	
85 y más	69	-	-	-	56	11	2	

CARLOS CASARES

CUADRO P4-D: POBLACION DE 3 AÑOS Y MAS POR ASISTENCIA ESCOLAR SEGUN SEXO Y EDAD

Sexo y edad	Población de 3 años y más	Asistencia escolar					
		Asiste		No asiste pero asistió		Nunca asistió	Ignorado
		Total	Establec. público	Establec. privado			
TOTAL	19.149	4.705	4.395	310	13.671	675	98
3-4	681	502	499	3	5	145	29
5-9	1.723	1.668	1.607	61	22	29	4
10-14	1.770	1.590	1.480	110	170	3	7
15-19	1.536	632	508	124	898	3	3
20-24	1.311	152	144	8	1.148	8	3
25-29	1.388	64	64	-	1.312	11	1
30-34	1.265	22	22	-	1.228	12	3
35-39	1.227	18	17	1	1.192	15	2
40-44	1.254	11	11	-	1.220	16	7
45-49	1.146	13	11	2	1.114	17	2
50-54	1.068	8	8	-	1.026	27	7
55-59	1.000	4	4	-	949	43	4
60-64	1.061	4	4	-	1.003	50	4
65-69	895	5	4	1	822	65	3
70-74	730	8	8	-	639	80	3
75-79	588	2	2	-	519	65	2
80-84	315	2	2	-	261	49	3
85 y más	191	-	-	-	143	37	11

CARLOS CASARES

CUADRO P4-D: (Continuación)

Sexo y edad	Población de 3 años - y más	Asistencia escolar						
		Asiste			No asiste pero asistió	Nunca asistió	Ignorado	
		Total	Establec. público	Establec. privado				
VARONES		9.514	2.290	2.155	135	6.844	321	59
3-4	347	251	249	2	1	76	19	
5-9	873	847	810	37	10	14	2	
10-14	925	826	781	45	93	3	3	
15-19	765	278	229	49	484	2	1	
20-24	610	39	38	1	564	4	3	
25-29	691	18	18	-	665	7	1	
30-34	642	3	3	-	633	4	2	
35-39	636	7	7	-	620	8	1	
40-44	631	3	3	-	611	10	7	
45-49	623	6	5	1	602	14	1	
50-54	510	-	-	-	492	15	3	
55-59	523	1	1	-	499	19	4	
60-64	515	1	1	-	489	22	3	
65-69	459	3	3	-	417	36	3	
70-74	318	7	7	-	279	31	1	
75-79	254	-	-	-	229	23	2	
80-84	117	-	-	-	96	20	1	
85 y más	75	-	-	-	60	13	2	

CARLOS CASARES

CUADRO P4-D: (Continuación)

Sexo y edad	Población de 3 años y más	Asistencia escolar					
		Asiste			No asiste pero asistió	Nunca asistió	Ignorado
		Total	Establec. público	Establec. privado			
		2.415	2.240	175	6.827	354	39
MUJERES		9.635					
3-4	334	251	250	1	4	69	10
5-9	850	821	797	24	12	15	2
10-14	845	764	699	65	77	-	4
15-19	771	354	279	75	414	1	2
20-24	701	113	106	7	584	4	-
25-29	697	46	46	-	647	4	-
30-34	623	19	19	-	595	8	1
35-39	591	11	10	1	572	7	1
40-44	623	8	8	-	609	6	-
45-49	523	7	6	1	512	3	1
50-54	558	8	8	-	534	12	4
55-59	477	3	3	-	450	24	-
60-64	546	3	3	-	514	28	1
65-69	436	2	1	1	405	29	-
70-74	412	1	1	-	360	49	2
75-79	334	2	2	-	290	42	-
80-84	198	2	2	-	165	29	2
85 y más	116	-	-	-	83	24	9

CARLOS TEJEDOR

CUADRO P4-D: POBLACION DE 3 AÑOS Y MAS POR ASISTENCIA ESCOLAR SEGUN SEXO Y EDAD

Sexo y edad	Población de 3 años y más	Asistencia escolar					Nunca asistió	Ignorado
		Asiste		No asiste pero asistió				
		Total	Establec. público					
					Establec. privado			
TOTAL	11.580	3.138	3.002	136	7.898	483	61	
3-4	422	317	312	5	2	73	30	
5-9	1.105	1.073	1.029	44	9	17	6	
10-14	1.162	1.047	994	53	113	1	1	
15-19	1.116	503	475	28	608	4	1	
20-24	766	105	100	5	656	5	-	
25-29	724	40	40	-	677	5	2	
30-34	742	18	18	-	715	8	1	
35-39	743	9	9	-	723	8	3	
40-44	796	18	18	-	753	23	2	
45-49	717	2	2	-	692	22	1	
50-54	652	1	1	-	618	30	3	
55-59	611	1	1	-	585	25	-	
60-64	560	1	-	1	501	55	3	
65-69	466	-	-	-	418	47	1	
70-74	420	2	2	-	364	52	2	
75-79	314	-	-	-	259	53	2	
80-84	172	-	-	-	135	36	1	
85 y más	92	1	1	-	70	19	2	

CARLOS TEJEDOR

CUADRO P4-D: (Continuación)

Sexo y edad	Población de 3 años y más	Asistencia escolar						
		Asiste			No asiste pero asistió	Nunca asistió	Ignorado	
		Total	Establec. público	Establec. privado				
VARONES		5.958	1.504	1.434	70	4.164	258	32
3-4	211	155	152	3	2	38	16	
5-9	549	534	509	25	3	10	2	
10-14	601	536	510	26	63	1	1	
15-19	577	212	200	12	362	3	-	
20-24	400	43	39	4	353	4	-	
25-29	381	12	12	-	364	4	1	
30-34	369	7	7	-	357	4	1	
35-39	403	1	1	-	393	7	2	
40-44	408	2	2	-	390	14	2	
45-49	375	-	-	-	365	9	1	
50-54	341	-	-	-	328	11	2	
55-59	335	-	-	-	320	15	-	
60-64	314	-	-	-	274	39	1	
65-69	239	-	-	-	212	26	1	
70-74	203	2	2	-	174	27	-	
75-79	141	-	-	-	116	24	1	
80-84	80	-	-	-	67	13	-	
85 y más	31	-	-	-	21	9	1	

CARLOS TEJEDOR

CUADRO P4-D: (Continuación)

Sexo y edad	Población de 3 años y más	Asistencia escolar					
		Asiste			No asiste pero asistió	Nunca asistió	Ignorado
		Total	Establec. público	Establec. privado			
					5.622	1.634	1.568
3-4	211	162	160	2	-	35	14
5-9	556	539	520	19	6	7	4
10-14	561	511	484	27	50	-	-
15-19	539	291	275	16	246	1	1
20-24	366	62	61	1	303	1	-
25-29	343	28	28	-	313	1	1
30-34	373	11	11	-	358	4	-
35-39	340	8	8	-	330	1	1
40-44	388	16	16	-	363	9	-
45-49	342	2	2	-	327	13	-
50-54	311	1	1	-	290	19	1
55-59	276	1	1	-	265	10	-
60-64	246	1	-	1	227	16	2
65-69	227	-	-	-	206	21	-
70-74	217	-	-	-	190	25	2
75-79	173	-	-	-	143	29	1
80-84	92	-	-	-	68	23	1
85 y más	61	1	1	-	49	10	1

CARMEN DE ARECO

CUA00 P4-D: POBLACION DE 3 AÑOS Y MAS POR ASISTENCIA ESCOLAR SEGUN SEXO Y EDAD

Sexo y edad	Población de 3 años y más	Asistencia escolar					
		Asiste		No asiste pero asistió	Nunca asistió	Ignorado	
		Total	Establec. público				Establec. privado
TOTAL	11.870	3.018	2.909	109	8.241	500	111
3-4	476	264	260	4	7	146	59
5-9	1.203	1.145	1.137	8	15	37	6
10-14	1.232	1.086	1.040	46	140	4	2
15-19	939	396	356	40	534	6	3
20-24	882	63	55	8	805	11	3
25-29	859	19	17	2	832	8	-
30-34	817	11	11	-	782	22	2
35-39	824	9	8	1	790	19	6
40-44	808	12	12	-	757	35	4
45-49	665	2	2	-	631	29	3
50-54	594	3	3	-	567	22	2
55-59	551	-	-	-	533	18	-
60-64	555	2	2	-	517	32	4
65-69	491	1	1	-	462	28	-
70-74	417	2	2	-	378	34	3
75-79	284	1	1	-	258	21	4
80-84	157	-	-	-	140	11	6
85 y más	116	2	2	-	93	17	4

CARMEN DE ARECO

CUADRO P4-D: (Continuación)

Sexo y edad	Población de 3 años y más	Asistencia escolar						
		Asiste			No asiste pero asistió	Nunca asistió	Ignorado	
		Total	Establec. público	Establec. privado				
VARONES		5.991	1.470	1.400	70	4.196	266	59
3-4	231	112	110		2	3	75	41
5-9	623	593	590		3	8	20	2
10-14	615	531	503		28	81	2	1
15-19	489	188	156		32	298	2	1
20-24	448	17	13		4	423	7	1
25-29	427	8	8		-	415	4	-
30-34	424	4	4		-	404	15	-
35-39	452	5	4		1	435	10	2
40-44	422	8	8		-	390	23	1
45-49	366	1	1		-	347	16	2
50-54	287	1	1		-	271	13	2
55-59	283	-	-		-	274	9	-
60-64	270	1	1		-	253	15	1
65-69	251	-	-		-	236	15	-
70-74	186	-	-		-	169	17	-
75-79	111	1	1		-	102	8	-
80-84	68	-	-		-	60	7	1
85 y más	38	-	-		-	27	8	3

CARMEN DE ARECO

CUADRO P4-D: (Continuación)

Sexo y edad	Población de 3 años y más	Asistencia escolar						
		Asiste			No asiste pero asistió	Nunca asistió	Ignorado	
		Total	Establec. público	Establec. privado				
MUJERES		5.879	1.548	1.509	39	4.045	234	52
3-4	245	152	150	2	4	71	18	
5-9	580	552	547	5	7	17	4	
10-14	617	555	537	18	59	2	1	
15-19	450	208	200	8	236	4	2	
20-24	434	46	42	4	382	4	2	
25-29	432	11	9	2	417	4	-	
30-34	393	7	7	-	378	7	1	
35-39	372	4	4	-	355	9	4	
40-44	386	4	4	-	367	12	3	
45-49	299	1	1	-	284	13	1	
50-54	307	2	2	-	296	9	-	
55-59	268	-	-	-	259	9	-	
60-64	285	1	1	-	264	17	3	
65-69	240	1	1	-	226	13	-	
70-74	231	2	2	-	209	17	3	
75-79	173	-	-	-	156	13	4	
80-84	89	-	-	-	80	4	5	
85 y más	78	2	2	-	66	9	1	

CASTELLI

CUADRO P4-D: POBLACION DE 3 AÑOS Y MAS POR ASISTENCIA ESCOLAR SEGUN SEXO Y EDAD

Sexo y edad	Población de 3 años y más	Asistencia escolar					
		Asiste		No asiste pero asistió		Nunca asistió	Ignorado
		Total	Establec. público	Establec. privado			
TOTAL	6.653	1.705	1.488	217	4.651	246	51
3-4	248	194	164	30	3	34	17
5-9	653	633	554	79	9	10	1
10-14	629	548	484	64	72	5	4
15-19	566	236	208	28	326	3	1
20-24	450	53	42	11	394	3	-
25-29	447	18	16	2	423	2	4
30-34	440	3	3	-	424	7	6
35-39	445	2	2	-	436	6	1
40-44	430	7	7	-	415	7	1
45-49	364	2	2	-	352	9	1
50-54	375	-	-	-	352	21	2
55-59	359	2	1	1	343	14	-
60-64	343	6	4	2	309	25	3
65-69	301	-	-	-	274	26	1
70-74	233	1	1	-	195	35	2
75-79	186	-	-	-	162	21	3
80-84	111	-	-	-	103	7	1
85 y más	73	-	-	-	59	11	3

CASTELLI

CUADRO P4-D: (Continuación)

Sexo y edad	Población de 3 años y más	Asistencia escolar						
		Asiste			No asiste pero asistió	Nunca asistió	Ignorado	
		Total	Establec. público	Establec. privado				
VARONES		3.318	795	693	102	2.372	121	30
3-4	123	99	87	12	2	13	9	
5-9	337	326	280	46	5	6	-	
10-14	298	251	221	30	42	2	3	
15-19	270	82	76	6	185	2	1	
20-24	217	14	11	3	200	3	-	
25-29	235	11	9	2	221	-	3	
30-34	228	3	3	-	217	4	4	
35-39	222	-	-	-	218	3	1	
40-44	218	3	3	-	211	4	-	
45-49	211	-	-	-	205	6	-	
50-54	188	-	-	-	172	14	2	
55-59	189	1	-	1	179	9	-	
60-64	181	4	2	2	164	11	2	
65-69	151	-	-	-	139	11	1	
70-74	97	1	1	-	78	16	2	
75-79	88	-	-	-	76	10	2	
80-84	41	-	-	-	40	1	-	
85 y más	24	-	-	-	18	6	-	

CASTELLI

CUADRO P4-D: (Continuación)

Sexo y edad	Población de 3 años y más	Asistencia escolar					
		Asiste		No asiste pero asistió		Nunca asistió	Ignorado
		Total	Establec. público	Establec. privado			
MUJERES	3.335	910	795	115	2.279	125	21
3-4	125	95	77	18	1	21	8
5-9	316	307	274	33	4	4	1
10-14	331	297	263	34	30	3	1
15-19	296	154	132	22	141	1	-
20-24	233	39	31	8	194	-	-
25-29	212	7	7	-	202	2	1
30-34	212	-	-	-	207	3	2
35-39	223	2	2	-	218	3	-
40-44	212	4	4	-	204	3	1
45-49	153	2	2	-	147	3	1
50-54	187	-	-	-	180	7	-
55-59	170	1	1	-	164	5	-
60-64	162	2	2	-	145	14	1
65-69	150	-	-	-	135	15	-
70-74	136	-	-	-	117	19	-
75-79	98	-	-	-	86	11	1
80-84	70	-	-	-	63	6	1
85 y más	49	-	-	-	41	5	3

CUADRO P4-D: POBLACION DE 3 AÑOS Y MAS POR ASISTENCIA ESCOLAR SEGUN SEXO Y EDAD

Sexo y edad	Población de 3 años y más	Asistencia escolar					
		Asiste		No asiste		Nunca asistió	Ignorado
		Total	Establec. público	Establec. privado	pero asistió		
TOTAL	20.015	4.821	3.787	1.034	14.096	936	162
3-4	791	426	292	134	2	286	77
5-9	1.991	1.922	1.438	484	15	46	8
10-14	1.816	1.608	1.308	300	189	9	10
15-19	1.437	574	479	95	858	4	1
20-24	1.398	113	97	16	1.263	18	4
25-29	1.508	49	47	2	1.442	15	2
30-34	1.455	23	22	1	1.413	13	6
35-39	1.364	17	17	-	1.320	22	5
40-44	1.267	18	17	1	1.219	27	3
45-49	1.165	14	14	-	1.119	31	1
50-54	1.165	15	14	1	1.098	48	4
55-59	1.026	12	12	-	961	46	7
60-64	1.044	6	6	-	964	68	6
65-69	859	6	6	-	783	67	3
70-74	660	4	4	-	572	74	10
75-79	564	11	11	-	467	81	5
80-84	324	2	2	-	272	45	5
85 y más	181	1	1	-	139	36	5

COLON

CUADRO P4-D: (Continuación)

Sexo y edad	Población de 3 años y más	Asistencia escolar						
		Asiste		No asiste pero asistió		Nunca asistió	Ignorado	
		Total	Establec. público	Establec. privado				
VARONES		9.858	2.331	1.959	372	6.984	452	91
3-4	393	202	145	57	1	146	44	
5-9	1.007	966	768	198	6	28	7	
10-14	909	801	704	97	96	6	6	
15-19	729	249	239	10	477	3	-	
20-24	686	32	24	8	645	7	2	
25-29	721	18	17	1	693	8	2	
30-34	767	10	9	1	748	7	2	
35-39	698	9	9	-	671	16	2	
40-44	612	5	5	-	592	12	3	
45-49	584	7	7	-	558	19	-	
50-54	596	8	8	-	559	27	2	
55-59	511	6	6	-	476	26	3	
60-64	487	3	3	-	448	33	3	
65-69	414	2	2	-	384	28	-	
70-74	287	3	3	-	259	18	7	
75-79	237	8	8	-	190	34	5	
80-84	145	2	2	-	123	19	1	
85 y más	75	-	-	-	58	15	2	

COLON

CUADRO P4-D: (Continuación)

Sexo y edad	Población de 3 años y más	Asistencia escolar					
		Total	Asiste		No asiste pero asistió	Nunca asistió	Ignorado
			Establec. público	Establec. privado			
MUJERES	10.157	2.490	1.828	662	7.112	484	71
3-4	398	224	147	77	1	140	33
5-9	984	956	670	286	9	18	1
10-14	907	807	604	203	93	3	4
15-19	708	325	240	85	381	1	1
20-24	712	81	73	8	618	11	2
25-29	787	31	30	1	749	7	-
30-34	688	13	13	-	665	6	4
35-39	666	8	8	-	649	6	3
40-44	655	13	12	1	627	15	-
45-49	581	7	7	-	561	12	1
50-54	569	7	6	1	539	21	2
55-59	515	6	6	-	485	20	4
60-64	557	3	3	-	516	35	3
65-69	445	4	4	-	399	39	3
70-74	373	1	1	-	313	56	3
75-79	327	3	3	-	277	47	-
80-84	179	-	-	-	149	26	4
85 y más	106	1	1	-	81	21	3

CORONEL DE MARINA LEONARDO ROSALES

CUADRO P4-D: POBLACION DE 3 AÑOS Y MAS POR ASISTENCIA ESCOLAR SEGUN SEXO Y EDAD

Sexo y edad	Población de 3 años y más	Asistencia escolar				
		Asiste		No asiste pero asistió	Nunca asistió	Ignorado
		Total	Establiec. público	Establiec. privado		
TOTAL	56.127	18.222	16.553	1.669	36.058	1.275
3-4	2.272	1.262	1.182	80	23	729
5-9	5.771	5.636	5.089	547	37	258
10-14	5.931	5.722	5.114	608	179	60
15-19	6.104	3.376	3.070	306	2.706	12
20-24	5.174	1.119	1.057	62	4.028	18
25-29	4.108	462	437	25	3.612	11
30-34	3.918	256	241	15	3.592	15
35-39	3.868	127	122	5	3.701	21
40-44	3.808	100	94	6	3.646	20
45-49	3.042	45	41	4	2.950	30
50-54	2.460	31	30	1	2.389	26
55-59	2.272	24	23	1	2.201	28
60-64	2.171	23	22	1	2.090	12
65-69	1.923	18	14	4	1.858	33
70-74	1.489	13	12	1	1.398	47
75-79	1.033	5	3	2	977	38
80-84	509	3	2	1	452	9
85 y más	274	-	-	-	219	11

CORONEL DE MARINA LEONARDO ROSALES

CUADRO P4-D: (Continuación)

Sexo y edad	Población de 3 años y más	Asistencia escolar					
		Asiste		No asiste pero asistió		Nunca asistió	Ignorado
		Total	Establec. público	Establec. privado			
VARONES		29.014	9.205	8.678	527	18.920	309
3-4	1.148	616	581	35	10	383	139
5-9	2.840	2.770	2.562	208	16	31	23
10-14	2.984	2.885	2.721	164	86	4	9
15-19	3.662	1.686	1.617	69	1.968	6	2
20-24	3.264	632	607	25	2.619	8	5
25-29	2.139	294	283	11	1.826	6	13
30-34	2.040	153	144	9	1.842	9	36
35-39	1.909	62	61	1	1.828	7	12
40-44	1.928	51	48	3	1.846	14	17
45-49	1.562	16	15	1	1.524	12	10
50-54	1.234	10	9	1	1.204	12	8
55-59	1.115	6	6	-	1.094	6	9
60-64	991	7	7	-	963	14	7
65-69	854	7	7	-	829	15	3
70-74	643	8	8	-	610	20	5
75-79	437	1	1	-	420	9	7
80-84	166	1	1	-	150	13	2
85 y más	98	-	-	-	85	11	2

CORONEL DE MARINA LEONARDO ROSALES

CUADRO P4-D: (Continuación)

Sexo y edad	Población de 3 años y más	Asistencia escolar					
		Asiste		No asiste pero asistió		Nunca asistió	Ignorado
		Total	Establec. público	Establec. privado			

MUJERES

	27.113	9.017	7.875	1.142	17.138	695	263
3-4	1.124	646	601	45	13	346	119
5-9	2.931	2.866	2.527	339	21	29	15
10-14	2.947	2.837	2.393	444	93	8	9
15-19	2.442	1.690	1.453	237	738	5	9
20-24	1.910	487	450	37	1.409	7	7
25-29	1.969	168	154	14	1.786	7	8
30-34	1.878	103	97	6	1.750	5	20
35-39	1.959	65	61	4	1.873	13	8
40-44	1.880	49	46	3	1.800	16	15
45-49	1.480	29	26	3	1.426	14	11
50-54	1.226	21	21	-	1.185	16	4
55-59	1.157	18	17	1	1.107	27	5
60-64	1.180	16	15	1	1.127	33	4
65-69	1.069	11	7	4	1.029	23	6
70-74	846	5	4	1	788	47	6
75-79	596	4	2	2	557	31	4
80-84	343	2	1	1	302	35	4
85 y más	176	-	-	-	134	33	9

CORONEL DORREGO

CUADRO P4-D: POBLACION DE 3 AÑOS Y MAS POR ASISTENCIA ESCOLAR SEGUN SEXO Y EDAD

Sexo y edad	Población de 3 años y más	Asistencia escolar					
		Asiste			No asiste pero asistió	Nunca asistió	Ignorado
		Total	Establec. público	Establec. privado			
TOTAL	16.839	4.519	3.543	976	11.844	419	57
3-4	616	477	397	80	10	103	26
5-9	1.614	1.596	1.282	314	6	9	3
10-14	1.612	1.505	1.137	368	101	3	3
15-19	1.256	681	482	199	571	3	1
20-24	1.050	134	128	6	914	1	1
25-29	1.104	39	35	4	1.057	8	-
30-34	1.066	32	31	1	1.026	6	2
35-39	1.086	17	16	1	1.055	13	1
40-44	1.128	14	14	-	1.104	9	1
45-49	1.058	3	2	1	1.030	22	3
50-54	984	3	2	1	966	14	1
55-59	950	2	2	-	925	23	-
60-64	955	4	3	1	913	36	2
65-69	837	7	7	-	790	40	-
70-74	671	-	-	-	640	28	3
75-79	477	3	3	-	433	37	4
80-84	240	2	2	-	201	35	2
85 y más	135	-	-	-	102	29	4

CORONEL DORREGO

CUADRO P4-D: (Continuación)

Sexo y edad	Población de 3 años y más	Asistencia escolar					Nunca asistió	Ignorado
		Asiste			No asiste pero asistió			
		Total	Establec. público	Establec. privado				

VARONES

	8.298	2.158	1.718	440	5.917	188	35
3-4	319	242	207	35	3	57	17
5-9	789	782	623	159	3	2	2
10-14	799	744	571	173	52	2	1
15-19	629	299	233	66	326	3	1
20-24	495	37	35	2	458	-	-
25-29	544	12	11	1	525	7	-
30-34	534	12	11	1	518	2	2
35-39	561	4	4	-	551	5	1
40-44	555	8	8	-	541	6	-
45-49	538	3	2	1	524	8	3
50-54	502	1	-	1	492	8	1
55-59	490	1	1	-	476	13	-
60-64	478	3	2	1	455	19	1
65-69	404	6	6	-	382	16	-
70-74	308	-	-	-	300	8	-
75-79	208	2	2	-	193	10	3
80-84	103	2	2	-	86	14	1
85 y más	42	-	-	-	32	8	2

CUADRO P4-D: (Continuación)

Sexo y edad	Población de 3 años y más	Asistencia escolar					
		Asiste		No asiste pero asistió		Nunca asistió	Ignorado
		Total	Establec. público	Establec. privado			
MUJERES		2.361	1.825	536	5.927	231	22
		8.541					
3-4	297	235	190	45	7	46	9
5-9	825	814	659	155	3	7	1
10-14	813	761	566	195	49	1	2
15-19	627	382	249	133	245	-	-
20-24	555	97	93	4	456	1	1
25-29	560	27	24	3	532	1	-
30-34	532	20	20	-	508	4	-
35-39	525	13	12	1	504	8	-
40-44	573	6	6	-	563	3	1
45-49	520	-	-	-	506	14	-
50-54	482	2	2	-	474	6	-
55-59	460	1	1	-	449	10	-
60-64	477	1	1	-	458	17	1
65-69	433	1	1	-	408	24	-
70-74	363	-	-	-	340	20	3
75-79	269	1	1	-	240	27	1
80-84	137	-	-	-	115	21	1
85 y más	93	-	-	-	70	21	2

19 PARTIDOS GRAN BS. AS.

CUADRO P12-D: POBLACION EN HOGARES PARTICULARES POR EDAD Y SEXO SEGUN TIPO DE HOGAR Y PARENTESCO
O RELACION CON EL JEFE DEL HOGAR

Tipo de hogar (1) y parentesco o relación con el jefe	Población en hogares particula- res	Edad y Sexo									
		Hasta 14 años		15-24 años		25-44 años		45-64 años		65 años y más	
		Varones	Mujeres	Varones	Mujeres	Varones	Mujeres	Varones	Mujeres	Varones	Mujeres
TOTAL											
1. HOGAR UNIPERSONAL											
-Jefe	7.924.424	1.183.370	1.160.589	649.312	661.543	1.055.495	1.087.536	708.609	781.919	270.138	365.913
-Servicio doméstico y sus familiares	238.176	110	126	5.867	2.440	28.803	12.099	36.228	44.549	27.786	80.168
	236.668	52	49	5.843	2.251	28.763	11.803	36.186	44.038	27.768	79.915
	1.508	58	77	24	189	40	296	42	511	18	253
2. HOGAR MULTIPERSONAL FAMILIAR											
	7.659.010	1.182.081	1.159.289	640.673	657.636	1.021.246	1.072.837	668.658	734.495	240.594	281.501
2.1. HOGAR NUCLEAR											
-Jefe	5.485.600	888.835	869.809	446.115	454.864	758.439	801.284	476.126	480.365	172.305	137.458
-Cónyuge	1.480.464	50	12	49.838	5.170	627.593	67.106	455.853	77.017	168.047	29.778
-Hijo/a	1.287.341	23	239	1.982	101.002	16.886	651.868	12.059	392.290	4.037	106.955
-Servicio domést. y sus familiares	2.710.971	888.604	869.255	394.201	345.948	113.804	80.413	8.105	9.943	197	501
	6.824	158	303	94	2.744	156	1.897	109	1.115	24	224
2.2. HOGAR EXTENDIDO											
-Jefe	1.996.927	268.139	264.923	175.094	183.834	239.036	249.067	177.108	238.999	63.689	137.038
-Cónyuge	413.617	169	118	11.239	3.031	115.674	22.307	133.765	49.342	45.192	32.780
-Hijo/a	252.422	5	41	546	13.401	4.003	103.882	4.151	105.189	1.051	20.153
-Padre/madre o Suegro/a	661.276	159.606	157.221	104.682	107.181	54.642	66.389	4.084	7.230	80	161
-Yerno/nuera	146.377	-	-	2	3	3.813	9.393	13.703	53.080	8.627	57.756
-Nieta/o	76.744	266	380	9.295	16.816	26.199	17.046	3.887	1.847	418	590
-Otros familiares	209.302	86.978	84.932	17.545	14.635	3.039	2.118	23	32	-	-
-Servicio domést. y sus familiares	235.466	21.040	22.119	31.732	28.222	31.615	27.531	17.459	21.956	8.309	25.483
	1.723	75	112	53	545	51	401	36	323	12	115

(1) Esta clasificación excluye a los empleados del servicio doméstico y sus familiares.

19 PARTIDOS GRAN BS. AS.

CUADRO P12-D: (Continuación)

Tipo de hogar (1) y parentesco o relación con el jefe	Población en hogares particula- res	Edad y Sexo							
		Hasta 14 años		15-24 años		25-44 años		45-64 años	
		Varones	Mujeres	Varones	Mujeres	Varones	Mujeres	Varones	Mujeres
2.3. HOGAR COMPUESTO	176.483	25.107	24.557	19.464	18.938	23.771	22.486	15.424	15.131
-Jefe	31.610	7	3	1.122	299	10.961	2.650	9.621	3.167
-Cónyuge	19.913	-	5	62	1.423	558	9.527	489	6.589
-Hijo/a	63.054	18.216	17.534	10.365	9.646	3.482	3.124	277	388
-Padre/madre o Suegro/a	2.918	-	-	-	-	89	225	354	1.067
-Yerno/nuera	2.068	16	22	259	468	609	462	106	90
-Nieto/a	5.801	2.390	2.316	505	433	89	65	2	1
-Otros familiares	11.415	1.174	1.210	1.533	1.275	1.469	1.584	1.013	1.055
-Servicio doméstico y sus familiares	361	12	15	10	101	13	124	8	61
-Otros no famil.	39.343	3.292	3.452	5.608	5.293	6.501	4.725	3.554	2.713
3. HOGAR MULTIPERSONAL NO FAMILIAR	27.238	1.179	1.174	2.772	1.467	5.446	2.600	3.723	2.875
-Jefe	10.357	1	4	648	200	2.249	817	1.988	1.309
-Servicio doméstico y sus familiares	111	2	10	8	14	3	35	6	25
-Otros no familiares	16.770	1.176	1.160	2.116	1.253	3.194	1.748	1.729	1.541
								753	2.100
								1.758	4.244
								1.005	2.136
								-	8
								753	2.100

(1) Esta clasificación excluye a los empleados del servicio doméstico y sus familiares.

ADOLFO ALSINA

CUADRO P12-D: POBLACION EN HOGARES PARTICULARES POR EDAD Y SEXO SEGUN TIPO DE HOGAR Y PARENTESCO O RELACION CON EL JEFE DEL HOGAR

Tipo de hogar (1) y parentesco o relación con el jefe	Población en hogares particula- res	Edad y Sexo										
		Hasta 14 años		15-24 años		25-44 años		45-64 años		65 años y más		
		Varones	Mujeres	Varones	Mujeres	Varones	Mujeres	Varones	Mujeres	Varones	Mujeres	
TOTAL		17.912	2.325	2.375	1.240	1.193	2.420	2.272	2.076	1.867	937	1.207
1. HOGAR UNIPERSONAL		1.122	-	-	43	8	125	25	269	156	152	344
-Jefe	1.114	-	-	-	41	8	125	25	269	152	152	342
-Servicio doméstico y sus familiares	8	-	-	-	2	-	-	-	-	4	-	2
2. HOGAR MULTIPERSONAL FAMILIAR		16.602	2.323	2.372	1.162	1.176	2.244	2.237	1.763	1.705	774	846
2.1. HOGAR NUCLEAR		12.641	1.837	1.902	852	866	1.771	1.825	1.319	1.253	561	455
-Jefe	3.777	-	-	-	134	8	1.457	111	1.260	128	548	131
-Cónyuge	3.348	-	-	-	326	326	15	1.571	10	1.089	13	323
-Hijo/a	5.506	1.837	1.900	717	529	529	299	141	49	33	-	1
-Servicio domést. y sus familiares	10	-	2	-	-	3	-	2	-	3	-	-
2.2. HOGAR EXTENDIDO		3.365	418	400	248	268	375	344	367	389	186	370
-Jefe	814	-	-	-	19	11	206	26	280	80	115	77
-Cónyuge	461	-	2	2	35	35	-	170	6	204	1	41
-Hijo/a	937	244	220	141	134	134	93	86	8	10	-	1
-Padre/madre o Suegro/a	268	-	-	-	-	-	-	-	13	46	34	175
-Yerno/nuera	92	-	-	4	4	30	22	25	7	2	-	2
-Nieto/a	336	141	146	28	16	16	3	2	-	-	-	-
-Otros familiares	453	33	32	54	40	40	51	35	53	46	36	73
-Servicio domést. y sus familiares	4	-	-	-	-	2	-	-	-	1	-	1

(1) Esta clasificación excluye a los empleados del servicio doméstico y sus familiares.

ADOLFO GONZALEZ CHAVES

CUADRO P12-D: POBLACION EN HOGARES PARTICULARES POR EDAD Y SEXO SEGUN TIPO DE HOGAR Y PARENTESCO O RELACION CON EL JEFE DEL HOGAR

Tipo de hogar (1) y parentesco o relación con el jefe	Población en hogares particula- res	Edad y Sexo							
		Hasta 14 años		15-24 años		25-44 años		45-64 años	
		Varones	Mujeres	Varones	Mujeres	Varones	Mujeres	Varones	Mujeres
TOTAL	12.617	1.861	1.680	862	824	1.588	1.582	1.323	1.275
1.HOGAR UNIPERSONAL	769	-	-	25	5	81	20	169	112
-Jefe	765	-	-	25	5	81	20	169	111
-Servicio doméstico y sus familiares	4	-	-	-	-	-	-	-	1
2.HOGAR MULTIPERSONAL FAMILIAR	11.708	1.859	1.679	809	816	1.475	1.555	1.128	1.157
2.1.HOGAR NUCLEAR	8.687	1.437	1.321	562	594	1.162	1.248	820	826
-Jefe	2.491	-	1	70	7	976	102	785	83
-Cónyuge	2.178	-	-	-	187	15	1.024	9	697
-Hijo/a	4.015	1.437	1.319	492	400	171	121	26	45
-Servicio domést. y sus familiares	3	-	1	-	-	-	1	-	1
2.2.HOGAR EXTENDIDO	2.627	379	307	204	194	260	263	253	299
-Jefe	611	-	1	13	6	120	24	186	74
-Cónyuge	338	-	-	1	19	4	123	2	151
-Hijo/a	723	196	154	104	104	65	75	9	16
-Padre/madre o Suegro/a	162	-	-	-	-	-	-	10	15
-Yerno/nuera	83	-	-	6	17	36	12	8	-
-Nieto/a	372	156	125	53	27	3	8	-	-
-Otros familiares	334	27	27	27	20	32	19	37	43
-Servicio domést. y sus familiares	4	-	-	-	1	-	2	1	-

(1) Esta clasificación excluye a los empleados del servicio doméstico y sus familiares.

CUADRO P12-D: (Continuación)

Tipo de hogar (1) y parentesco o relación con el jefe	Población en hogares particula- res	Edad y Sexo							
		Hasta 14 años		15-24 años		25-44 años		45-64 años	
		Varones	Mujeres	Varones	Mujeres	Varones	Mujeres	Varones	Mujeres
2.3. HOGAR COMPUESTO	394	43	51	43	28	53	44	55	32
-Jefe	81	-	-	2	-	19	4	33	5
-Cónyuge	51	-	-	-	4	-	19	3	19
-Hijo/a	107	30	28	20	12	5	9	1	2
-Padre/madre o Suegro/a	4	-	-	-	-	-	-	1	-
-Yerno/nuera	6	-	-	-	3	3	-	-	-
-Nieto/a	20	6	10	1	2	-	1	-	-
-Otros familiares	19	1	1	3	-	3	3	1	1
-Servicio doméstico y sus familiares	-	-	-	-	-	-	-	-	-
-Otros no famil.	106	6	12	17	7	23	8	16	5

3. HOGAR MULTIPERSONAL
NO FAMILIAR

140	2	1	28	3	32	7	26	6	16	19
-Jefe	-	-	3	-	14	3	13	2	10	13
-Servicio doméstico y sus familiares	-	-	-	-	-	-	-	-	-	-
-Otros no familiares	82	2	1	25	3	18	4	13	4	6

(1) Esta clasificación excluye a los empleados del servicio doméstico y sus familiares.

ALBERTI

CUADRO P12-D: POBLACION EN HOGARES PARTICULARES POR EDAD Y SEXO SEGUN TIPO DE HOGAR Y PARENTESCO
O RELACION CON EL JEFE DEL HOGAR

Tipo de hogar (1) y parentesco o relación con el jefe	Población en hogares particula- res	Edad y Sexo									
		Hasta 14 años		15-24 años		25-44 años		45-64 años		65 años y más	
		Varones	Mujeres	Varones	Mujeres	Varones	Mujeres	Varones	Mujeres	Varones	Mujeres
TOTAL	10.563	1.270	1.246	688	584	1.355	1.398	1.192	1.196	709	925
1. HOGAR UNIPERSONAL	589	-	-	13	1	57	20	96	67	125	210
- Jefe	583	-	-	13	1	57	17	96	66	124	209
- Servicio doméstico y sus familiares	6	-	-	-	-	-	3	-	1	1	1
2. HOGAR MULTIPERSONAL FAMILIAR	9.896	1.267	1.243	670	580	1.290	1.369	1.081	1.118	579	699
2.1. HOGAR NUCLEAR	7.227	1.008	969	474	405	997	1.064	787	795	402	326
- Jefe	2.202	-	-	48	2	791	69	742	85	391	74
- Cónyuge	1.958	-	-	-	102	13	893	12	677	11	250
- Hijo/a	3.064	1.008	969	426	301	193	102	33	30	-	2
- Servicio domést. y sus familiares	3	-	-	-	-	-	-	-	3	-	-
2.2. HOGAR EXTENDIDO	2.393	231	242	163	158	243	270	265	300	164	357
- Jefe	599	-	-	8	5	101	21	208	66	106	84
- Cónyuge	332	-	-	1	12	2	107	5	149	3	53
- Hijo/a	591	116	116	99	91	65	84	9	11	-	-
- Padre/madre o Suegro/a	184	-	-	-	-	-	-	5	27	19	133
- Yerno/nuera	100	-	-	4	15	42	25	10	1	1	2
- Nieto/a	278	98	110	34	21	8	6	1	-	-	-
- Otros familiares	308	17	16	17	14	25	27	27	46	35	84
- Servicio domést. y sus familiares	1	-	-	-	-	-	-	-	-	-	1

(1) Esta clasificación excluye a los empleados del servicio doméstico y sus familiares.

CUADRO P12-D: (Continuación)

Tipo de hogar (1) y parentesco o relación con el jefe	Población en hogares particula- res	Edad y Sexo									
		Hasta 14 años		15-24 años		25-44 años		45-64 años		65 años y más	
		Varones	Mujeres	Varones	Mujeres	Varones	Mujeres	Varones	Mujeres	Varones	Mujeres
2.3. HOGAR COMPUESTO	276	28	32	33	17	50	35	29	23	13	16
-Jefe	54	-	-	2	-	18	2	17	5	4	6
-Cónyuge	34	-	-	-	2	-	17	-	12	1	2
-Hijo/a	71	9	19	20	6	8	7	1	1	-	-
-Padre/madre o Suegro/a	5	-	-	-	-	-	-	1	1	2	1
-Yerno/nuera	3	-	-	-	2	1	-	-	-	-	-
-Nieto/a	12	5	7	-	-	-	-	-	-	-	-
-Otros familiares	18	3	1	2	-	4	3	3	-	-	2
-Servicio doméstico y sus familiares	-	-	-	-	-	-	-	-	-	-	-
-Otros no famil.	79	11	5	9	7	19	6	7	4	6	5
3. HOGAR MULTIPERSONAL NO FAMILIAR	78	3	3	5	3	8	9	15	11	5	16

-Jefe	29	-	-	1	1	1	1	9	5	2	9
-Servicio doméstico y sus familiares	5	-	-	-	-	-	2	1	2	-	-
-Otros no familiares	44	3	3	4	2	7	6	5	4	3	7

(1) Esta clasificación excluye a los empleados del servicio doméstico y sus familiares.

AYACUCHO

CUADRO P12-D: POBLACION EN HOGARES PARTICULARES POR EDAD Y SEXO SEGUN TIPO DE HOGAR Y PARENTESCO O RELACION CON EL JEFE DEL HOGAR

Tipo de hogar (1) y parentesco o relación con el jefe	Población en hogares particula- res	Edad y Sexo										
		Hasta 14 años		15-24 años		25-44 años		45-64 años		65 años y más		
		Varones	Mujeres	Varones	Mujeres	Varones	Mujeres	Varones	Mujeres	Varones	Mujeres	
TOTAL		19.427	2.863	2.748	1.349	1.379	2.414	2.415	1.997	1.887	1.006	1.369
1. HOGAR UNIPERSONAL		1.128	-	-	53	16	134	38	235	160	152	340
-Jefe	1.117	-	-	-	52	16	134	37	234	157	152	335
-Servicio doméstico y sus familiares	11	-	-	-	1	-	-	1	1	3	-	5
2. HOGAR MULTIPERSONAL FAMILIAR		18.041	2.856	2.738	1.262	1.344	2.228	2.367	1.709	1.718	829	990
2.1. HOGAR NUCLEAR		13.154	2.203	2.079	891	965	1.699	1.848	1.242	1.217	567	443
-Jefe	3.706	-	-	-	125	22	1.383	166	1.174	165	554	117
-Cónyuge	3.168	-	-	-	5	296	28	1.486	16	1.003	11	323
-Hijo/a	6.272	2.203	2.079	761	642	288	288	194	52	48	2	3
-Servicio domést. y sus familiares	8	-	-	-	-	5	-	2	-	1	-	-
2.2. HOGAR EXTENDIDO		4.028	544	551	289	315	426	425	357	427	211	483
-Jefe	931	-	-	-	16	11	186	38	260	131	133	156
-Cónyuge	469	-	-	-	-	22	3	173	14	194	3	60
-Hijo/a	1.203	292	286	286	153	166	131	132	17	26	-	-
-Padre/madre o Suegro/a	229	-	-	-	-	-	-	1	13	25	36	154
-Yerno/nuera	130	-	-	-	11	29	47	26	12	2	1	2
-Nieto/a	556	224	218	218	47	46	8	13	-	-	-	-
-Otros familiares	506	28	46	46	62	39	51	41	41	49	38	111
-Servicio domést. y sus familiares	4	-	-	1	-	2	-	1	-	-	-	-

(1) Esta clasificación excluye a los empleados del servicio doméstico y sus familiares.

CUADRO P12-D: (Continuación)

Tipo de hogar (1) y parentesco o relación con el jefe	Población en hogares particula- res	Edad y Sexo									
		Hasta 14 años		15-24 años		25-44 años		45-64 años		65 años y más	
		Varones	Mujeres	Varones	Mujeres	Varones	Mujeres	Varones	Mujeres	Varones	Mujeres
2.3.HOGAR COMPUESTO	859	109	108	82	64	103	94	110	74	51	64
-Jefe	167	-	-	6	3	52	8	64	5	19	10
-Cónyuge	100	-	-	-	5	1	41	1	45	-	7
-Hijo/a	245	76	84	30	22	13	13	3	2	-	2
-Padre/madre o Suegro/a	18	-	-	-	-	-	-	2	4	3	9
-Yerno/nuera	12	-	-	3	3	2	4	-	-	-	-
-Nieto/a	23	9	12	1	1	-	-	-	-	-	-
-Otros familiares	59	1	3	2	7	8	10	4	8	5	11
-Servicio doméstico y sus familiares	1	-	-	-	-	-	1	-	-	-	-
-Otros no famil.	234	23	9	40	23	27	17	36	10	24	25
3.HOGAR MULTIPERSONAL NO FAMILIAR	258	7	10	34	19	52	10	53	9	25	39

-Jefe	100	-	-	1	4	21	4	28	2	17	23
-Servicio doméstico y sus familiares	2	-	-	-	-	-	-	-	1	-	1
-Otros no familiares	156	7	10	33	15	31	6	25	6	8	15

(1) Esta clasificación excluye a los empleados del servicio doméstico y sus familiares.

CUADRO P12-D: (Continuación)

Tipo de hogar (1) y parentesco o relación con el jefe	Población en hogares particula- res	Edad y Sexo									
		Hasta 14 años		15-24 años		25-44 años		45-84 años		65 años y más	
		Varones	Mujeres	Varones	Mujeres	Varones	Mujeres	Varones	Mujeres	Varones	Mujeres
2.3. HOGAR COMPUESTO	2.182	277	258	226	215	321	266	199	192	86	142
-Jefe	442	-	-	17	3	141	22	142	35	50	32
-Cónyuge	281	-	-	1	16	3	125	4	101	2	29
-Hijo/a	621	174	177	96	95	43	25	7	4	-	-
-Padre/madre o											
Suegro/a	32	-	-	-	-	1	2	-	-	5	6
Yerno/nuera	20	-	-	1	6	4	4	3	1	-	1
-Nieto/a	72	30	27	9	4	-	2	-	-	-	-
-Otros familiares	146	18	12	19	14	25	15	8	8	9	18
-Servicio doméstico											
y sus familiares	10	-	-	-	4	1	2	-	2	-	1
-Otros no famil.	558	55	42	83	73	103	69	35	36	19	43
3. HOGAR MULTIPERSONAL NO FAMILIAR	600	8	7	103	38	128	36	75	64	32	109

-Jefe	235	-	-	22	4	44	6	39	32	21	67
-Servicio doméstico											
y sus familiares	-	-	-	-	-	-	-	-	-	-	-
-Otros no familiares	365	8	7	81	34	84	30	36	32	11	42

(1) Esta clasificación excluye a los empleados del servicio doméstico y sus familiares.

BAHIA BLANCA

CUADRO P12-D: POBLACION EN HOGARES PARTICULARES POR EDAD Y SEXO SEGUN TIPO DE HOGAR Y PARENTESCO O RELACION CON EL JEFE DEL HOGAR

Tipo de hogar (1) y parentesco o relación con el jefe	Población en hogares particula- res	Edad y Sexo									
		Hasta 14 años		15-24 años		25-44 años		45-64 años		65 años y más	
		Varones	Mujeres	Varones	Mujeres	Varones	Mujeres	Varones	Mujeres	Varones	Mujeres
TOTAL	268.695	38.152	37.307	20.495	20.995	34.054	36.611	24.490	27.999	11.576	17.016
1. HOGAR UNIPERSONAL	12.560	7	4	510	411	1.387	855	1.538	2.213	1.291	4.344
- Jefe	12.447	3	-	509	405	1.387	832	1.537	2.168	1.289	4.317
- Servicio doméstico y sus familiares	113	4	4	1	6	-	23	1	45	2	27
2. HOGAR MULTIPERSONAL FAMILIAR	253.200	38.083	37.267	19.212	19.974	32.207	35.525	22.792	25.592	10.175	12.373
2.1. HOGAR NUCLEAR	191.056	30.223	29.472	14.042	14.445	25.718	28.239	17.152	17.795	7.713	6.257
- Jefe	54.110	1	-	1.673	168	22.019	2.317	16.511	2.559	7.580	1.282
- Cónyuge	47.176	-	2	58	3.484	379	23.246	259	14.695	124	4.929
- Hijo/a	89.594	30.220	29.462	12.308	10.727	3.319	2.636	381	501	8	32
- Servicio domést. y sus familiares	176	2	8	3	66	1	40	1	40	1	14
2.2. HOGAR EXTENDIDO	56.644	7.158	7.102	4.538	4.857	5.813	6.614	5.167	7.297	2.274	5.824
- Jefe	12.866	4	4	392	201	2.998	641	4.052	1.537	1.583	1.454
- Cónyuge	7.385	-	-	8	328	70	2.862	65	3.320	26	706
- Hijo/a	17.035	4.148	4.070	2.606	2.762	1.275	1.778	119	269	3	5
- Padre/madre o Suegro/a	4.868	-	-	-	-	105	202	360	1.386	345	2.470
- Yerno/nuera	1.846	3	6	193	335	673	447	115	52	10	12
- Nieto/a	6.219	2.506	2.507	588	455	90	72	-	1	-	-
- Otros familiares	6.360	493	512	750	765	602	596	454	713	306	1.169
- Servicio domést. y sus familiares	65	4	3	1	11	-	16	2	19	1	8

(1) Esta clasificación excluye a los empleados del servicio doméstico y sus familiares.

BALCARCE

CUADRO P12-D: POBLACION EN HOGARES PARTICULARES POR EDAD Y SEXO SEGUN TIPO DE HOGAR Y PARENTESCO
O RELACION CON EL JEFE DEL HOGAR

Tipo de hogar (1) y parentesco o relación con el jefe	Población en hogares particula- res	Edad y Sexo										
		Hasta 14 años		15-24 años		25-44 años		45-64 años		65 años y más		
		Varones	Mujeres	Varones	Mujeres	Varones	Mujeres	Varones	Mujeres	Varones	Mujeres	
TOTAL		40.742	5.523	5.520	3.219	2.919	5.518	5.292	4.442	4.080	1.903	2.326
1. HOGAR UNIPERSONAL		1.880	-	-	88	15	255	43	455	250	288	486
-Jefe	1.877	-	-	-	88	15	255	41	455	250	288	485
-Servicio doméstico y sus familiares	3	-	-	-	-	-	-	2	-	-	-	1
2. HOGAR MULTIPERSONAL FAMILIAR		38.158	5.517	5.515	2.947	2.872	5.043	5.229	3.864	3.796	1.576	1.799
2.1. HOGAR NUCLEAR		28.566	4.372	4.379	2.055	2.103	3.906	4.176	2.890	2.729	1.088	868
-Jefe	8.014	-	-	-	193	37	3.085	353	2.735	328	1.072	211
-Cónyuge	7.009	-	-	-	7	505	91	3.358	47	2.333	16	652
-Hijo/a	13.529	4.372	4.378	1.855	1.553	729	463	108	67	-	-	4
-Servicio domést. y sus familiares	14	-	1	-	-	8	1	2	-	1	-	1
2.2. HOGAR EXTENDIDO		8.234	1.024	1.010	657	664	875	922	831	951	431	869
-Jefe	1.868	-	-	-	39	17	410	74	643	220	275	190
-Cónyuge	1.054	-	-	-	2	50	9	388	10	475	4	116
-Hijo/a	2.460	548	529	417	371	371	233	296	24	41	-	1
-Padre/madre o Suegro/a	617	-	-	-	-	-	1	2	23	93	90	408
-Yerno/nuera	276	-	-	-	19	61	93	73	16	7	5	2
-Nieto/a	984	399	395	85	77	77	19	9	-	-	-	-
-Otros familiares	965	75	86	95	85	85	110	77	115	115	57	150
-Servicio domést. y sus familiares	10	2	-	-	-	3	-	3	-	-	-	2

(1) Esta clasificación excluye a los empleados del servicio doméstico y sus familiares.

BARADERO

CUADRO P12-D: POBLACION EN HOGARES PARTICULARES POR EDAD Y SEXO SEGUN TIPO DE HOGAR Y PARENTESCO O RELACION CON EL JEFE DEL HOGAR

Tipo de hogar (1) y parentesco o relacion con el jefe	Población en hogares particula- res	Edad y Sexo									
		Hasta 14 años		15-24 años		25-44 años		45-64 años		65 años y más	
		Varones	Mujeres	Varones	Mujeres	Varones	Mujeres	Varones	Mujeres	Varones	Mujeres
TOTAL	28.178	4.058	3.930	2.149	2.137	3.671	3.557	2.778	2.739	1.338	1.821
1. HOGAR UNIPERSONAL	1.260	1	1	31	5	143	22	263	189	180	425
-Jefe	1.247	-	-	31	5	142	20	263	185	180	421
-Servicio doméstico y sus familiares	13	1	1	-	-	1	2	-	4	-	4
2. HOGAR MULTIPERSONAL FAMILIAR	26.777	4.049	3.923	2.104	2.125	3.504	3.527	2.485	2.540	1.147	1.373
2.1. HOGAR NUCLEAR	19.141	3.075	2.942	1.437	1.485	2.657	2.715	1.739	1.691	778	622
-Jefe	5.388	-	-	176	12	2.238	206	1.672	205	764	115
-Cónyuge	4.769	-	-	8	436	38	2.317	25	1.429	12	504
-Hijo/a	8.973	3.075	2.941	1.252	1.033	380	191	41	56	2	2
-Servicio domést. y sus familiares	11	-	1	1	4	1	1	1	1	-	1
2.2. HOGAR EXTENDIDO	6.771	863	885	573	561	734	705	653	766	332	699
-Jefe	1.511	1	-	41	10	351	50	515	171	199	173
-Cónyuge	907	-	-	2	63	8	330	7	406	5	86
-Hijo/a	1.934	437	454	318	291	175	201	23	35	-	-
-Padre/madre o Suegro/a	473	-	-	-	-	-	5	19	76	74	299
-Yerno/nuera	258	-	4	23	69	90	42	19	8	-	3
-Nieta/a	879	348	351	92	52	20	16	-	-	-	-
-Otros familiares	806	76	76	97	75	90	61	70	69	54	138
-Servicio domést. y sus familiares	3	1	-	-	1	-	-	-	1	-	-

(1) Este clasificación excluye a los empleados del servicio doméstico y sus familiares.

Tipo de hogar (1) y parentesco o relación con el jefe	Población en hogares particula- res	Edad y Sexo									
		Hasta 14 años		15-24 años		25-44 años		45-64 años		65 años y más	
		Varones	Mujeres	Varones	Mujeres	Varones	Mujeres	Varones	Mujeres	Varones	Mujeres
2.3. HOGAR COMPUESTO	865	111	96	94	79	113	107	93	83	37	52
-Jefe	171	-	-	8	-	56	8	52	9	21	17
-Cónyuge	111	-	-	-	11	1	46	2	42	-	9
-Hijo/a	248	72	66	30	34	10	26	6	4	-	-
-Padre/madre o Suegro/a	17	-	-	-	-	-	-	4	3	2	8
-Yerno/nuera	6	-	-	-	1	4	1	-	-	-	-
-Nieto/a	34	12	15	1	3	2	1	-	-	-	-
-Otros familiares	58	4	5	11	8	7	8	5	8	5	7
-Servicio doméstico y sus familiares	-	-	-	-	-	-	-	-	-	-	-
-Otros no famil.	210	23	10	44	22	33	17	24	17	9	11
3. HOGAR MULTIPERSONAL NO FAMILIAR	141	8	6	14	7	24	8	30	10	11	23
-Jefe	59	-	-	5	-	10	2	15	5	7	15
-Servicio doméstico y sus familiares	-	-	-	-	-	-	-	-	-	-	-
-Otros no familiares	82	8	6	9	7	14	6	15	5	4	8

(1) Esta clasificación excluye a los empleados del servicio doméstico y sus familiares.

BARTOLOME MITRE

CUADRO P12-D: POBLACION EN HOGARES PARTICULARES POR EDAD Y SEXO SEGUN TIPO DE HOGAR Y PARENTESCO O RELACION CON EL JEFE DEL HOGAR

Tipo de hogar (1) y parentesco o relación con el jefe	Población en hogares particula- res	Edad y Sexo									
		Hasta 14 años		15-24 años		25-44 años		45-64 años		65 años y más	
		Varones	Mujeres	Varones	Mujeres	Varones	Mujeres	Varones	Mujeres	Varones	Mujeres
TOTAL	24.354	3.279	3.299	1.798	1.780	3.118	3.110	2.438	2.446	1.380	1.706
1. HOGAR UNIPERSONAL	1.102	1	-	25	7	110	37	223	179	169	351
-Jefe	1.096	-	-	25	7	110	35	222	179	168	350
-Servicio doméstico y sus familiares	6	1	-	-	-	-	2	1	-	1	1
2. HOGAR MULTIPERSONAL FAMILIAR	23.113	3.277	3.296	1.754	1.765	2.979	3.065	2.199	2.252	1.200	1.326
2.1. HOGAR NUCLEAR	16.490	2.460	2.490	1.208	1.193	2.239	2.380	1.561	1.525	797	637
-Jefe	4.778	-	-	164	11	1.861	158	1.501	172	780	131
-Cónyuge	4.234	-	-	5	349	28	2.011	21	1.302	16	502
-Hijo/a	7.467	2.457	2.490	1.039	828	350	210	39	50	1	3
-Servicio domést. y sus familiares	11	3	-	-	5	-	1	-	1	-	1
2.2. HOGAR EXTENDIDO	5.973	736	722	469	517	651	615	568	673	372	650
-Jefe	1.351	-	-	35	11	305	46	456	133	222	143
-Cónyuge	809	1	-	1	49	6	285	4	385	5	73
-Hijo/a	1.748	393	383	285	285	175	185	18	22	1	1
-Padre/madre o Suegro/a	461	-	-	-	-	-	1	14	67	67	312
-Yerno/nuera	227	-	2	24	61	67	48	14	9	-	2
-Nieto/a	700	295	278	55	50	13	9	-	-	-	-
-Otros familiares	674	47	59	69	60	85	40	62	56	77	119
-Servicio domést. y sus familiares	3	-	-	-	1	-	1	-	1	-	-

(1) Esta clasificación excluye a los empleados del servicio doméstico y sus familiares.

CUADRO P12-D: (Continuación)

Tipo de hogar (1) y parentesco o relación con el jefe	Población en hogares particula- res	Edad y Sexo									
		Hasta 14 años		15-24 años		25-44 años		45-64 años		65 años y más	
		Varones	Mujeres	Varones	Mujeres	Varones	Mujeres	Varones	Mujeres	Varones	Mujeres
2.3. HOGAR COMPUESTO	650	81	84	77	55	89	70	70	54	31	39
-Jefe	128	-	1	6	3	36	2	41	8	21	10
-Cónyuge	79	-	-	-	7	-	34	1	27	-	10
-Hijo/a	169	46	54	24	16	9	10	8	2	-	-
-Padre/madre o Suegro/a	9	-	-	-	-	1	1	1	3	-	3
-Yerno/nuera	10	-	-	2	1	1	3	1	2	-	-
-Nieta/o	31	14	9	7	1	-	-	-	-	-	-
-Otros familiares	58	6	5	10	3	15	2	4	4	2	7
-Servicio doméstico y sus familiares	1	-	-	-	1	-	-	-	-	-	-
-Otros no famil.	165	15	15	28	23	27	18	14	8	8	9
3. HOGAR MULTIPERSONAL NO FAMILIAR	139	1	3	19	8	29	8	16	15	11	29

-Jefe
-Servicio doméstico
y sus familiares
-Otros no familiares

(1) Esta clasificación excluye a los empleados del servicio doméstico y sus familiares.

BENITO JUAREZ

CUADRO P12-D: POBLACION EN HOGARES PARTICULARES POR EDAD Y SEXO SEGUN TIPO DE HOGAR Y PARENTESCO O RELACION CON EL JEFE DEL HOGAR

Tipo de hogar (1) y parentesco o relación con el jefe	Población en hogares particula- res	Edad y Sexo									
		Hasta 14 años		15-24 años		25-44 años		45-64 años		65 años y más	
		Varones	Mujeres	Varones	Mujeres	Varones	Mujeres	Varones	Mujeres	Varones	Mujeres
TOTAL	20.136	2.822	2.701	1.444	1.527	2.605	2.669	2.212	2.013	918	1.225
1. HOGAR UNIPERSONAL	1.131	4	-	44	14	127	39	275	162	152	314
- Jefe	1.115	2	-	42	13	127	39	274	156	151	311
- Servicio doméstico y sus familiares	16	2	-	2	1	-	-	1	6	1	3
2. HOGAR MULTIPERSONAL FAMILIAR	18.806	2.814	2.699	1.369	1.502	2.424	2.622	1.891	1.838	752	895
2.1. HOGAR NUCLEAR	13.858	2.182	2.110	945	1.076	1.887	2.078	1.394	1.302	502	382
- Jefe	3.971	-	-	101	18	1.614	141	1.333	167	481	116
- Cónyuge	3.473	-	-	5	284	33	1.752	20	1.096	19	264
- Hijo/a	6.409	2.182	2.109	839	774	240	182	41	39	2	1
- Servicio domést. y sus familiares	5	-	1	-	-	-	3	-	-	-	1
2.2. HOGAR EXTENDIDO	4.250	555	502	337	364	437	456	416	473	219	491
- Jefe	1.011	-	-	27	12	221	46	328	107	145	125
- Cónyuge	579	-	-	1	37	7	209	8	250	1	66
- Hijo/a	1.191	299	267	189	176	106	127	13	14	-	-
- Padre/madre o Suegro/a	294	-	-	-	-	-	2	10	47	33	202
- Yerno/nuera	132	-	-	11	30	39	34	11	3	2	2
- Nieto/a	522	213	190	51	46	16	6	-	-	-	-
- Otros familiares	517	43	44	58	63	48	29	46	52	38	96
- Servicio domést. y sus familiares	4	-	1	-	-	-	3	-	-	-	-

(1) Esta clasificación excluye a los empleados del servicio doméstico y sus familiares.

CUADRO P12-D: (Continuación)

Tipo de hogar (1) y parentesco o relación con el jefe	Población en hogares particula- res	Edad y Sexo							
		Hasta 14 años		15-24 años		25-44 años		45-64 años	
		Varones	Mujeres	Varones	Mujeres	Varones	Mujeres	Varones	Mujeres
2.3. HOGAR COMPUESTO	698	77	87	87	62	100	88	81	63
-Jefe	139	-	-	9	3	42	7	49	7
-Cónyuge	89	-	-	-	5	1	43	-	35
-Hijo/a	211	58	64	31	29	16	12	-	1
-Padre/madre o									
-Suegro/a	17	-	-	-	-	1	1	2	4
-Yerno/nuera	4	-	-	-	-	1	2	-	1
-Nieto/a	25	8	12	3	2	-	-	-	-
-Otros familiares	31	3	1	3	1	4	4	6	1
-Servicio doméstico y sus familiares	1	-	-	-	1	-	-	-	-
-Otros no famil.	181	8	10	41	21	35	19	24	9
3. HOGAR MULTIPERSONAL NO FAMILIAR	199	4	2	31	11	54	8	46	13
-Jefe	79	-	-	7	1	22	1	20	7
-Servicio doméstico y sus familiares	-	-	-	-	-	-	-	-	-
-Otros no familiares	120	4	2	24	10	32	7	26	6

(1) Esta clasificación excluye a los empleados del servicio doméstico y sus familiares.

BERISSO

CUADRO P12-D: POBLACION EN HOGARES PARTICULARES POR EDAD Y SEXO SEGUN TIPO DE HOGAR Y PARENTESCO
O RELACION CON EL JEFE DEL HOGAR

Tipo de hogar (1) y parentesco o relación con el jefe	Población en hogares particula- res	Edad y Sexo										
		Hasta 14 años		15-24 años		25-44 años		45-64 años		65 años y más		
		Varones	Mujeres	Varones	Mujeres	Varones	Mujeres	Varones	Mujeres	Varones	Mujeres	
TOTAL		74.374	10.479	10.469	6.240	6.137	9.801	9.820	6.855	7.290	2.960	4.323
1. HOGAR UNIPERSONAL		2.730	-	-	89	23	290	97	441	430	346	1.014
-Jefe		2.726	-	-	89	21	289	97	441	430	346	1.013
-Servicio doméstico y sus familiares	4	-	-	-	-	2	1	-	-	-	-	1
2. HOGAR MULTIPERSONAL FAMILIAR		71.261	10.469	10.463	6.062	6.082	9.405	9.689	6.377	6.839	2.596	3.279
2.1. HOGAR NUCLEAR		51.323	7.880	7.902	4.203	4.214	7.099	7.358	4.638	4.701	1.795	1.533
-Jefe	14.125	1	-	-	436	42	5.737	661	4.384	734	1.751	379
-Cónyuge	12.174	-	6	13	985	985	159	5.870	111	3.855	35	1.140
-Hijo/a	25.015	7.878	7.895	3.754	3.183	3.183	1.203	827	143	111	9	12
-Servicio domést. y sus familiares	9	1	1	-	-	4	-	-	-	1	-	2
2.2. HOGAR EXTENDIDO		18.169	2.364	2.315	1.629	1.693	2.073	2.104	1.590	1.986	753	1.662
-Jefe	3.833	1	1	106	27	27	926	202	1.240	495	470	365
-Cónyuge	2.281	-	-	5	120	120	34	840	36	1.002	10	234
-Hijo/a	5.965	1.340	1.299	971	981	981	612	634	48	79	-	1
-Padre/madre o Suegro/a	1.352	-	-	-	-	-	2	9	73	222	181	865
-Yerno/nuera	731	-	1	73	169	169	223	183	45	22	7	8
-Nieta/o	2.178	873	858	218	156	156	40	32	1	-	-	-
-Otros familiares	1.828	150	156	256	240	240	236	204	147	166	85	188
-Servicio domést. y sus familiares	1	-	-	-	-	-	-	-	-	-	-	1

(1) Esta clasificación excluye a los empleados del servicio doméstico y sus familiares.

CUADRO P12-D: (Continuación)

Tipo de hogar (1) y parentesco o relación con el jefe	Población en hogares particula- res	Edad y Sexo							
		Hasta 14 años		15-24 años		25-44 años		45-64 años	
		Varones	Mujeres	Varones	Mujeres	Varones	Mujeres	Varones	Mujeres
2.3. HOGAR COMPUESTO	1.769	225	246	230	175	233	227	149	152
-Jefe	328	-	-	10	1	110	29	99	35
-Cónyuge	199	1	-	2	15	4	89	6	68
-Hijo/a	582	148	167	106	86	40	29	2	4
-Padre/madre o									
-Suegro/a	30	-	-	-	-	-	1	1	7
-Yerno/nuera	18	-	-	3	2	7	4	1	1
-Nieta/o	65	23	27	11	4	-	-	-	-
-Otros familiares	112	14	10	18	9	17	22	7	7
-Servicio doméstico y sus familiares	-	-	-	-	-	-	-	-	-
-Otros no famil.	435	39	42	80	58	55	53	33	30
3. HOGAR MULTIPERSONAL NO FAMILIAR	383	10	6	89	32	106	34	37	21
-Jefe	156	-	-	35	8	41	11	22	6
-Servicio doméstico y sus familiares	1	-	-	-	-	-	1	-	-
-Otros no familiares	226	10	6	54	24	65	22	15	15

(1) Esta clasificación excluye a los empleados del servicio doméstico y sus familiares.

BOLIVAR

CUADRO P12-D: POBLACION EN HOGARES PARTICULARES POR EDAD Y SEXO SEGUN TIPO DE HOGAR Y PARENTESCO O RELACION CON EL JEFE DEL HOGAR

Tipo de hogar (1) y parentesco o relación con el jefe	Población en hogares particula- res	Edad y Sexo									
		Hasta 14 años		15-24 años		25-44 años		45-64 años		65 años y más	
		Varones	Mujeres	Varones	Mujeres	Varones	Mujeres	Varones	Mujeres	Varones	Mujeres
TOTAL	32.516	4.044	3.958	2.051	2.167	3.903	4.085	3.736	3.735	2.097	2.740
1. HOGAR UNIPERSONAL	1.862	1	-	39	17	167	68	370	267	304	629
-Jefe	1.844	-	-	39	15	167	65	370	262	303	623
-Servicio doméstico y sus familiares	18	1	-	-	2	-	3	-	5	1	6
2. HOGAR MULTIPERSONAL FAMILIAR	30.375	4.038	3.946	1.990	2.125	3.708	4.006	3.321	3.439	1.757	2.045
2.1. HOGAR NUCLEAR	22.005	3.063	2.989	1.429	1.436	2.890	3.138	2.422	2.432	1.199	1.007
-Jefe	6.638	1	-	121	19	2.327	189	2.272	279	1.184	246
-Cónyuge	5.833	-	-	1	327	37	2.635	32	2.035	12	754
-Hijo/a	9.515	3.062	2.988	1.306	1.081	525	311	118	114	3	7
-Servicio domést. y sus familiares	19	-	1	1	9	1	3	-	4	-	-
2.2. HOGAR EXTENDIDO	7.484	876	877	494	609	708	767	797	912	487	957
-Jefe	1.785	1	-	22	12	307	72	582	212	317	260
-Cónyuge	949	-	-	1	35	11	311	10	434	7	140
-Hijo/a	1.971	447	431	247	319	216	227	26	58	-	-
-Padre/madre o Suegro/a	504	-	-	-	-	-	1	20	67	65	351
-Yerno/nuera	271	-	-	25	52	75	74	33	7	4	1
-Nieto/a	976	366	370	108	103	18	11	-	-	-	-
-Otros familiares	1.019	62	76	91	84	81	68	126	133	94	204
-Servicio domést. y sus familiares	9	-	-	-	4	-	3	-	1	-	1

(1) Esta clasificación excluye a los empleados del servicio doméstico y sus familiares.

BRAGADO

CUADRO P12-D: POBLACION EN HOGARES PARTICULARES POR EDAD Y SEXO SEGUN TIPO DE HOGAR Y PARENTESCO
O RELACION CON EL JEFE DEL HOGAR

Tipo de hogar (1) y parentesco o relación con el jefe	Población en hogares particula- res	Edad y Sexo									
		Hasta 14 años		15-24 años		25-44 años		45-64 años		65 años y más	
		Varones	Mujeres	Varones	Mujeres	Varones	Mujeres	Varones	Mujeres	Varones	Mujeres
TOTAL	40.020	5.408	5.196	2.463	2.698	5.057	5.240	4.320	4.368	2.280	2.990
1. HOGAR UNIPERSONAL	1.982	2	1	28	14	176	67	391	308	312	683
-Jefe	1.969	2	-	28	12	175	66	391	305	312	678
-Servicio doméstico y sus familiares	13	-	1	-	2	1	1	-	3	-	5
2. HOGAR MULTIPERSONAL FAMILIAR	37.756	5.400	5.186	2.409	2.664	4.823	5.159	3.883	4.032	1.942	2.258
2.1. HOGAR NUCLEAR	27.133	4.135	3.939	1.695	1.811	3.701	4.006	2.763	2.734	1.306	1.043
-Jefe	7.995	-	-	160	9	3.091	268	2.641	318	1.282	226
-Cónyuge	7.036	1	-	3	486	26	3.351	31	2.307	21	810
-Hijo/a	12.088	4.134	3.939	1.532	1.310	584	382	91	108	3	5
-Servicio domést. y sus familiares	14	-	-	-	6	-	5	-	1	-	2
2.2. HOGAR EXTENDIDO	9.616	1.142	1.121	624	759	994	1.042	1.011	1.195	572	1.156
-Jefe	2.214	-	1	29	7	399	65	790	266	366	291
-Cónyuge	1.299	-	-	3	40	14	449	13	628	2	150
-Hijo/a	2.624	542	537	353	455	311	327	43	56	-	-
-Padre/madre o Suegro/a	706	-	-	-	-	1	5	26	97	103	474
-Yerno/nuera	386	2	2	35	71	130	98	23	15	3	7
-Nieto/a	1.297	512	508	116	105	31	23	1	1	-	-
-Otros familiares	1.082	86	73	87	79	108	75	115	127	98	234
-Servicio domést. y sus familiares	8	-	-	1	2	-	-	-	5	-	-

(1) Esta clasificación excluye a los empleados del servicio doméstico y sus familiares.

CUADRO P12-D: (Continuación)

Tipo de hogar (1) y parentesco o relación con el jefe	Población en hogares particula- res	Edad y Sexo									
		Hasta 14 años		15-24 años		25-44 años		45-64 años		65 años y más	
		Varones	Mujeres	Varones	Mujeres	Varones	Mujeres	Varones	Mujeres	Varones	Mujeres
2.3. HOGAR COMPUESTO	1.007	123	126	90	94	128	111	109	103	64	59
-Jefe	207	-	-	7	1	55	8	63	18	39	16
-Cónyuge	125	-	-	-	8	-	49	-	49	2	17
-Hijo/a	278	87	71	33	41	20	16	5	5	-	-
-Padre/madre o Suegro/a	11	-	-	-	-	-	-	-	1	3	7
-Yerno/nuera	10	-	-	2	-	3	4	1	-	-	-
-Nieto/a	52	17	18	12	4	-	1	-	-	-	-
-Otros familiares	58	4	5	7	5	5	8	4	12	4	4
-Servicio doméstico y sus familiares	1	-	-	-	-	-	-	1	-	-	-
-Otros no famil.	265	15	32	29	35	45	25	35	18	16	15
3. HOGAR MULTIPERSONAL NO FAMILIAR	282	6	9	26	20	58	14	46	28	26	49
-Jefe	115	-	-	8	1	21	3	18	13	16	35
-Servicio doméstico y sus familiares	4	-	3	-	1	-	-	-	-	-	-
-Otros no familiares	163	6	6	18	18	37	11	28	15	10	14

(1) Esta clasificación excluye a los empleados del servicio doméstico y sus familiares.

BRANDSEN

CUADRO P12-D: POBLACION EN HOGARES PARTICULARES POR EDAD Y SEXO SEGUN TIPO DE HOGAR Y PARENTESCO
O RELACION CON EL JEFE DEL HOGAR

Tipo de hogar (1) y parentesco o relación con el jefe	Población en hogares particula- res	Edad y Sexo									
		Hasta 14 años		15-24 años		25-44 años		45-64 años		65 años y más	
		Varones	Mujeres	Varones	Mujeres	Varones	Mujeres	Varones	Mujeres	Varones	Mujeres
TOTAL	18.306	2.829	2.706	1.484	1.547	2.314	2.322	1.751	1.670	758	925
1. HOGAR UNIPERSONAL	811	-	-	36	7	112	27	184	116	127	202
-Jefe	809	-	-	36	6	112	27	184	115	127	202
-Servicio doméstico y sus familiares	2	-	-	-	1	-	-	-	1	-	-
2. HOGAR MULTIPERSONAL FAMILIAR	17.369	2.829	2.706	1.430	1.530	2.181	2.290	1.542	1.547	613	701
2.1. HOGAR NUCLEAR	13.118	2.275	2.164	1.016	1.124	1.722	1.822	1.159	1.105	429	302
-Jefe	3.498	-	-	141	9	1.462	143	1.101	159	419	64
-Cónyuge	3.076	-	-	1	318	29	1.547	26	909	9	237
-Hijo/a	6.538	2.275	2.164	874	795	231	131	31	35	1	1
-Servicio domést. y sus familiares	6	-	-	-	2	-	1	1	2	-	-
2.2. HOGAR EXTENDIDO	3.660	480	487	344	332	380	404	323	392	159	359
-Jefe	805	1	-	22	7	186	47	246	109	92	95
-Cónyuge	452	-	-	-	35	12	174	7	186	1	37
-Hijo/a	1.162	253	272	205	193	92	120	10	17	-	-
-Padre/madre o Suegro/a	256	-	-	-	-	-	4	10	41	38	163
-Yerno/nuera	126	-	-	20	29	46	17	10	3	1	-
-Nieto/a	450	183	165	51	38	12	1	-	-	-	-
-Otros familiares	407	43	50	46	29	32	40	40	36	27	64
-Servicio domést. y sus familiares	2	-	-	-	1	-	1	-	-	-	-

(1) Esta clasificación excluye a los empleados del servicio doméstico y sus familiares.

CUADRO P12-D: (Continuación)

Tipo de hogar (1) y parentesco o relación con el jefe	Población en hogares particula- res	Edad y Sexo									
		Hasta 14 años		15-24 años		25-44 años		45-64 años		65 años y más	
		Varones	Mujeres	Varones	Mujeres	Varones	Mujeres	Varones	Mujeres	Varones	Mujeres
2.3. HOGAR COMPUESTO	591	74	55	70	74	79	64	60	50	25	40
-Jefe	122	-	-	-	2	36	11	43	4	13	13
-Cónyuge	86	-	-	-	5	4	36	-	31	-	10
-Hijo/a	181	51	39	34	38	8	5	3	3	-	-
-Padre/madre o Suegro/a	11	-	-	-	-	-	1	-	1	-	9
-Yerno/huera	2	-	-	1	-	1	-	-	-	-	-
-Nieta/a	24	7	4	6	4	3	-	-	-	-	-
-Otros familiares	21	4	2	2	1	2	1	1	1	3	4
-Servicio doméstico y sus familiares	-	-	-	-	-	-	-	-	-	-	-
-Otros no famil.	144	12	10	27	24	25	10	13	10	9	4
3. HOGAR MULTIPERSONAL NO FAMILIAR	126	-	-	18	10	21	5	25	7	18	22

3. HOGAR MULTIPERSONAL
NO FAMILIAR

	53	-	-	5	2	6	-	12	5	6	17
-Jefe											
-Servicio doméstico											
y sus familiares	-	-	-	-	-	-	-	-	-	-	-
Otros no familiares	73	-	-	13	8	15	5	13	2	12	5

(1) Esta clasificación excluye a los empleados del servicio doméstico y sus familiares.

CAMPANA

CUADRO P12-D: POBLACION EN HOGARES PARTICULARES POR EDAD Y SEXO SEGUN TIPO DE HOGAR Y PARENTESCO O RELACION CON EL JEFE DEL HOGAR

Tipo de hogar (1) y parentesco o relación con el jefe	Población en hogares particula- res	Edad y Sexo									
		Hasta 14 años		15-24 años		25-44 años		45-64 años		65 años y más	
		Varones	Mujeres	Varones	Mujeres	Varones	Mujeres	Varones	Mujeres	Varones	Mujeres
TOTAL	70.957	11.256	10.940	5.753	5.933	9.839	9.644	6.069	6.032	2.371	3.120
1. HOGAR UNIPERSONAL	2.201	1	2	63	17	372	107	416	329	291	603
-Jefe	2.190	1	-	61	15	372	106	416	326	291	602
-Servicio doméstico y sus familiares	11	-	2	2	2	-	1	-	3	-	1
2. HOGAR MULTIPERSONAL FAMILIAR	68.414	11.248	10.923	5.617	5.891	9.388	9.511	5.593	5.679	2.066	2.498
2.1. HOGAR NUCLEAR	50.360	8.607	8.446	3.980	4.110	7.349	7.441	4.109	3.903	1.357	1.058
-Jefe	13.433	-	-	490	48	6.300	558	3.950	551	1.329	207
-Cónyuge	11.940	-	2	10	1.214	142	6.302	103	3.293	27	847
-Hijo/a	24.958	8.606	8.440	3.480	2.840	906	572	55	57	1	1
-Servicio domést. y sus familiares	29	1	4	-	8	1	9	1	2	-	3
2.2. HOGAR EXTENDIDO	16.285	2.381	2.226	1.448	1.574	1.795	1.851	1.330	1.642	661	1.377
-Jefe	3.299	2	-	106	15	922	162	1.064	354	403	271
-Cónyuge	2.114	-	1	2	128	24	860	26	883	11	179
-Hijo/a	5.547	1.388	1.301	901	942	441	488	31	55	-	-
-Padre/madre o Suegro/a	1.163	-	-	-	-	4	16	50	212	167	714
-Yerno/nuera	585	2	4	62	150	184	121	35	15	3	9
-Nieta/o	1.867	782	748	145	142	24	26	-	-	-	-
-Otros familiares	1.700	206	170	232	195	196	176	123	122	77	203
-Servicio domést. y sus familiares	10	1	2	-	2	-	2	1	1	-	1

(1) Esta clasificación excluye a los empleados del servicio doméstico y sus familiares.

CAÑUELAS

CUADRO P12-D: POBLACION EN HOGARES PARTICULARES POR EDAD Y SEXO SEGUN TIPO DE HOGAR Y PARENTESCO
O RELACION CON EL JEFE DEL HOGAR

Tipo de hogar (1) y parentesco o relacion con el jefe	Población en hogares particula- res	Edad y Sexo									
		Hasta 14 años		15-24 años		25-44 años		45-64 años		65 años y más	
		Varones	Mujeres	Varones	Mujeres	Varones	Mujeres	Varones	Mujeres	Varones	Mujeres
TOTAL	30.631	4.914	4.820	2.459	2.425	4.050	3.903	2.839	2.545	1.138	1.538
1. HOGAR UNIPERSONAL	1.183	-	-	38	10	154	19	284	144	191	343
-Jefe	1.176	-	-	38	10	154	19	284	140	190	341
-Servicio doméstico y sus familiares	7	-	-	-	-	-	-	-	4	1	2
2. HOGAR MULTIPERSONAL FAMILIAR	29.185	4.906	4.813	2.376	2.405	3.820	3.875	2.511	2.378	933	1.168
2.1. HOGAR NUCLEAR	21.356	3.825	3.772	1.638	1.657	2.917	3.017	1.750	1.628	630	522
-Jefe	5.531	-	-	200	14	2.465	208	1.678	222	618	126
-Cónyuge	4.873	-	1	7	491	43	2.524	32	1.370	12	393
-Hijo/a	10.933	3.825	3.769	1.431	1.148	408	279	39	32	-	2
-Servicio domést. y sus familiares	19	-	2	-	4	1	6	1	4	-	1
2.2. HOGAR EXTENDIDO	6.731	935	909	592	635	748	750	633	656	269	604
-Jefe	1.434	-	1	57	9	362	59	465	158	162	161
-Cónyuge	851	-	-	1	58	9	358	8	341	4	72
-Hijo/a	2.198	543	535	323	355	179	212	27	24	-	-
-Padre/madre o Suegro/a	428	-	-	-	-	-	4	26	75	55	268
-Yerno/nuera	231	1	3	31	61	72	46	12	4	-	1
-Nieta/o	771	330	290	70	61	13	6	1	-	-	-
-Otros familiares	816	61	79	110	91	113	64	94	54	48	102
-Servicio domést. y sus familiares	2	-	1	-	-	-	1	-	-	-	-

(1) Esta clasificación excluye a los empleados del servicio doméstico y sus familiares.

CUADRO P12-D: (Continuación)

Tipo de hogar (1) y parentesco o relación con el jefe	Población en hogares particula- res	Edad y Sexo							
		Hasta 14 años		15-24 años		25-44 años		45-64 años	
		Varones	Mujeres	Varones	Mujeres	Varones	Mujeres	Varones	Mujeres
2.3. HOGAR COMPUESTO	1.098	146	132	146	113	155	108	128	94
-Jefe	205	-	-	9	2	58	6	73	22
-Cónyuge	122	-	-	1	12	1	55	-	42
-Hijo/a	362	107	97	51	63	20	17	2	5
-Padre/madre o									
-Suegro/a	16	-	-	-	-	-	1	1	5
-Yerno/nuera	12	-	-	-	4	1	3	1	1
-Nieto/a	34	14	10	5	5	-	-	-	-
-Otros familiares	79	10	4	21	2	17	8	9	6
-Servicio doméstico y sus familiares	-	-	-	-	-	-	-	-	-
-Otros no famil.	268	15	21	59	25	58	18	42	13
3. HOGAR MULTIPERSONAL NO FAMILIAR	263	8	7	45	10	76	9	44	23
-Jefe	101	-	-	11	-	28	1	22	14
-Servicio doméstico y sus familiares	1	-	-	-	-	1	-	-	-
-Otros no familiares	161	8	7	34	10	47	8	22	9

(1) Esta clasificación excluye a los empleados del servicio doméstico y sus familiares.

CAPITAN SARMIENTO

CUADRO P12-D: POBLACION EN HOGARES PARTICULARES POR EDAD Y SEXO SEGUN TIPO DE HOGAR Y PARENTESCO O RELACION CON EL JEFE DEL HOGAR

Tipo de hogar (1) y parentesco o relación con el jefe	Población en hogares particula- res	Edad y Sexo									
		Hasta 14 años		15-24 años		25-44 años		45-64 años		65 años y más	
		Varones	Mujeres	Varones	Mujeres	Varones	Mujeres	Varones	Mujeres	Varones	Mujeres
TOTAL	11.354	1.603	1.486	806	774	1.428	1.375	1.188	1.188	666	840
1. HOGAR UNIPERSONAL	575	-	-	15	7	54	12	115	79	96	197
-Jefe	573	-	-	15	7	54	12	115	78	96	196
-Servicio doméstico y sus familiares	2	-	-	-	-	-	-	-	1	-	1
2. HOGAR MULTIPERSONAL FAMILIAR	10.677	1.601	1.481	772	762	1.353	1.359	1.060	1.097	564	628
2.1. HOGAR NUCLEAR	7.608	1.238	1.127	512	522	1.007	1.050	772	744	351	285
-Jefe	2.184	-	-	58	8	833	75	721	78	343	68
-Cónyuge	1.921	-	-	3	160	5	883	17	634	4	215
-Hijo/a	3.499	1.237	1.127	451	353	169	91	34	32	3	2
-Servicio domést. y sus familiares	4	1	-	-	1	-	1	-	-	1	-
2.2. HOGAR EXTENDIDO	2.705	312	312	215	213	280	273	257	328	193	322
-Jefe	621	-	-	15	4	120	20	201	64	115	82
-Cónyuge	378	-	-	1	14	2	131	6	179	2	43
-Hijo/a	772	169	181	124	115	81	75	6	20	1	-
-Padre/madre o Suegro/a	210	-	-	-	-	-	-	11	30	37	132
-Yerno/nuera	101	1	2	4	27	39	22	3	-	1	2
-Nieta/o	305	120	105	34	33	8	5	-	-	-	-
-Otros familiares	316	22	24	37	19	30	20	29	35	37	63
-Servicio domést. y sus familiares	2	-	-	-	1	-	-	1	-	-	-

(1) Esta clasificación excluye a los empleados del servicio doméstico y sus familiares.

CUADRO P12-D: (Continuación)

Tipo de hogar (1) y parentesco o relación con el jefe	Población en hogares particula- res	Edad y Sexo									
		Hasta 14 años		15-24 años		25-44 años		45-64 años		65 años y más	
		Varones	Mujeres	Varones	Mujeres	Varones	Mujeres	Varones	Mujeres	Varones	Mujeres
2.3. HOGAR COMPUESTO	364	51	42	45	27	66	36	31	25	20	21
-Jefe	66	-	-	1	2	25	3	14	6	8	7
-Cónyuge	38	-	-	-	1	-	19	1	14	1	2
-Hijo/a	103	31	27	18	13	7	6	-	1	-	-
-Padre/madre o											
-Suegro/a	4	-	-	-	-	-	-	-	-	1	3
-Yerno/nuera	2	-	-	-	-	1	-	1	-	-	-
-Nieto/a	14	5	4	2	3	-	-	-	-	-	-
-Otros familiares	31	7	2	2	1	8	2	3	1	-	5
-Servicio doméstico y sus familiares	1	-	-	-	-	-	-	-	-	1	-
-Otros no famil.	105	8	9	22	7	25	6	12	3	9	4
3. HOGAR MULTIPERSONAL NO FAMILIAR	102	2	5	19	5	21	4	13	12	6	15
-Jefe	36	-	-	1	-	9	1	7	4	5	9
-Servicio doméstico y sus familiares	-	-	-	-	-	-	-	-	-	-	-
-Otros no familiares	66	2	5	18	5	12	3	6	8	1	6

(1) Esta clasificación excluye a los empleados del servicio doméstico y sus familiares.

CARLOS CASARES

CUADRO P12-D: POBLACION EN HOGARES PARTICULARES POR EDAD Y SEXO SEGUN TIPO DE HOGAR Y PARENTESCO O RELACION CON EL JEFE DEL HOGAR

Tipo de hogar (1) y parentesco o relación con el jefe	Población en hogares particula- res	Edad y Sexo									
		Hasta 14 años		15-24 años		25-44 años		45-64 años		65 años y más	
		Varones	Mujeres	Varones	Mujeres	Varones	Mujeres	Varones	Mujeres	Varones	Mujeres
TOTAL	19.902	2.601	2.503	1.371	1.464	2.580	2.521	2.147	2.084	1.173	1.458
1. HOGAR UNIPERSONAL	1.150	-	-	22	16	121	49	228	147	184	383
-Jefe	1.135	-	-	22	13	121	42	228	144	184	381
-Servicio doméstico y sus familiares	15	-	-	-	3	-	7	-	3	-	2
2. HOGAR MULTIPERSONAL FAMILIAR	18.519	2.597	2.499	1.324	1.439	2.398	2.448	1.879	1.914	967	1.054
2.1. HOGAR NUCLEAR	13.151	1.925	1.832	898	966	1.825	1.885	1.316	1.313	678	513
-Jefe	3.910	-	-	116	13	1.473	135	1.247	158	666	102
-Cónyuge	3.432	-	-	7	303	23	1.548	15	1.117	11	408
-Hijo/a	5.795	1.925	1.831	775	643	329	202	54	34	1	1
-Servicio domést. y sus familiares	14	-	1	-	7	-	-	-	4	-	2
2.2. HOGAR EXTENDIDO	4.742	606	601	370	412	487	496	481	519	263	507
-Jefe	1.092	-	-	18	11	231	40	377	131	167	117
-Cónyuge	613	-	-	-	35	7	231	5	273	-	62
-Hijo/a	1.417	311	330	229	252	132	133	19	11	-	-
-Padre/madre o Suegro/a	347	-	-	-	-	-	1	13	48	42	243
-Yerno/nuera	142	-	-	14	43	47	26	10	2	-	-
-Nieta/o	563	246	222	48	32	5	10	-	-	-	-
-Otros familiares	564	47	49	61	38	65	55	57	53	54	85
-Servicio domést. y sus familiares	4	2	-	-	1	-	-	-	1	-	-

(1) Esta clasificación excluye a los empleados del servicio doméstico y sus familiares.

CUADRO P12-D: (Continuación)

Tipo de hogar (1) y parentesco o relación con el jefe	Población en hogares particula- res	Edad y Sexo									
		Hasta 14 años		15-24 años		25-44 años		45-64 años		65 años y más	
		Varones	Mujeres	Varones	Mujeres	Varones	Mujeres	Varones	Mujeres	Varones	Mujeres
2.3. HOGAR COMPUESTO	626	66	66	56	61	86	67	82	82	26	34
- Jefe	124	-	-	3	2	27	6	53	12	13	8
- Cónyuge	78	-	-	-	3	-	28	3	36	1	7
- Hijo/a	175	40	39	23	34	27	12	-	-	-	-
- Padre/madre o											
- Suegro/a	4	-	-	-	-	-	-	-	-	1	3
- Yerno/nuera	9	-	-	-	3	2	2	1	1	-	-
- Nieto/a	39	15	17	6	1	-	-	-	-	-	-
- Otros familiares	30	1	3	2	5	1	2	7	6	1	2
- Servicio doméstico y sus familiares	1	-	-	-	1	-	-	-	-	-	-
- Otros no famil.	166	10	7	22	12	29	17	18	27	10	14
3. HOGAR MULTIPERSONAL NO FAMILIAR	233	4	4	25	9	61	24	40	23	22	21
- Jefe	82	-	-	5	-	21	2	19	9	10	16
- Servicio doméstico y sus familiares	6	1	-	-	2	-	2	-	1	-	-
- Otros no familiares	145	3	4	20	7	40	20	21	13	12	5

(1) Esta clasificación excluye a los empleados del servicio doméstico y sus familiares.

CARLOS TEJEDOR

CUADRO P12-D: POBLACION EN HOGARES PARTICULARES POR EDAD Y SEXO SEGUN TIPO DE HOGAR Y PARENTESCO O RELACION CON EL JEFE DEL HOGAR

Tipo de hogar (1) y parentesco o relación con el jefe	Población en hogares particula- res	Edad y Sexo									
		Hasta 14 años		15-24 años		25-44 años		45-64 años		65 años y más	
		Varones	Mujeres	Varones	Mujeres	Varones	Mujeres	Varones	Mujeres	Varones	Mujeres
TOTAL	12.096	1.671	1.664	957	903	1.534	1.439	1.353	1.170	666	739
1. HOGAR UNIPERSONAL	664	2	-	30	5	85	21	153	75	127	166
- Jefe	660	1	-	30	5	85	20	153	74	127	165
- Servicio doméstico y sus familiares	4	1	-	-	-	-	1	-	1	-	1
2. HOGAR MULTIPERSONAL FAMILIAR	11.317	1.663	1.664	898	891	1.427	1.413	1.171	1.092	533	565
2.1. HOGAR NUCLEAR	8.364	1.301	1.302	626	623	1.114	1.118	849	772	359	300
- Jefe	2.338	-	-	66	3	912	45	810	74	357	71
- Cónyuge	2.084	-	1	1	190	4	981	4	675	1	227
- Hijo/a	3.938	1.301	1.301	559	429	198	91	35	22	1	1
- Servicio domést. y sus familiares	4	-	-	-	1	-	1	-	1	-	1
2.2. HOGAR EXTENDIDO	2.603	322	329	217	232	263	262	282	284	161	251
- Jefe	588	-	-	15	3	129	17	208	65	91	60
- Cónyuge	339	-	-	-	22	1	140	3	143	-	30
- Hijo/a	735	183	162	119	124	70	60	9	8	-	-
- Padre/madre o Suegro/a	163	-	-	-	-	-	-	6	22	19	116
- Yerno/nuera	87	-	-	10	20	26	16	9	6	-	-
- Nieto/a	320	115	131	32	33	4	5	-	-	-	-
- Otros familiares	369	24	36	41	30	33	23	47	39	51	45
- Servicio domést. y sus familiares	2	-	-	-	-	-	1	-	1	-	-

(1) Esta clasificación excluye a los empleados del servicio doméstico y sus familiares.

CUADRO P12-D: (Continuación)

Tipo de hogar (1) y parentesco o relación con el jefe	Población en hogares particula- res	Edad y Sexo									
		Hasta 14 años		15-24 años		25-44 años		45-64 años		65 años y más	
		Varones	Mujeres	Varones	Mujeres	Varones	Mujeres	Varones	Mujeres	Varones	Mujeres
2.3. HOGAR COMPUESTO	350	40	33	55	36	50	33	40	36	13	14
-Jefe	71	-	-	-	2	17	1	34	6	8	3
-Cónyuge	49	-	-	-	1	-	20	-	24	-	4
-Hijo/a	108	24	18	32	14	15	3	1	1	-	-
-Padre/madre o Suegro/a	2	-	-	-	-	-	-	-	-	-	2
-Yerno/nuera	3	-	-	-	-	-	2	-	1	-	-
-Nieto/a	15	7	7	-	1	-	-	-	-	-	-
-Otros familiares	17	3	1	1	5	3	1	-	-	1	2
-Servicio doméstico y sus familiares	2	-	-	-	1	-	1	-	-	-	-
-Otros no famil.	83	6	7	22	12	15	5	5	4	4	3
3. HOGAR MULTIPERSONAL NO FAMILIAR	115	6	-	29	7	22	5	29	3	6	8
-Jefe	46	-	-	6	1	9	-	18	2	4	6
-Servicio doméstico y sus familiares	3	-	-	-	-	1	2	-	-	-	-
-Otros no familiares	66	6	-	23	6	12	3	11	1	2	2

(1) Esta clasificación excluye a los empleados del servicio doméstico y sus familiares.

CARMEN DE ARECO

CUADRO P12-D: POBLACION EN HOGARES PARTICULARES POR EDAD Y SEXO SEGUN TIPO DE HOGAR Y PARENTESCO O RELACION CON EL JEFE DEL HOGAR

Tipo de hogar (1) y parentesco o relación con el jefe	Población en hogares particula- res	Edad y Sexo									
		Hasta 14 años		15-24 años		25-44 años		45-64 años		65 años y más	
		Varones	Mujeres	Varones	Mujeres	Varones	Mujeres	Varones	Mujeres	Varones	Mujeres
TOTAL	12.502	1.838	1.780	935	881	1.717	1.578	1.198	1.153	633	789
1. HOGAR UNIPERSONAL	589	1	-	14	9	73	19	127	73	107	166
-Jefe	582	-	-	14	7	73	18	127	73	107	163
-Servicio doméstico y sus familiares	7	1	-	-	2	-	1	-	-	-	3
2. HOGAR MULTIPERSONAL FAMILIAR	11.814	1.834	1.780	903	865	1.618	1.556	1.059	1.077	514	608
2.1. HOGAR NUCLEAR	7.969	1.325	1.290	551	560	1.174	1.154	697	664	305	249
-Jefe	2.222	-	-	77	15	887	145	627	131	279	61
-Cónyuge	1.970	-	2	12	184	78	912	55	517	25	185
-Hijo/a	3.773	1.325	1.288	462	361	209	96	15	16	-	1
-Servicio domést. y sus familiares	4	-	-	-	-	-	1	-	-	1	2
2.2. HOGAR EXTENDIDO	3.421	460	427	285	268	393	360	314	383	190	341
-Jefe	768	-	1	26	2	173	47	220	104	116	79
-Cónyuge	443	-	-	-	29	24	153	15	175	2	45
-Hijo/a	1.005	248	246	148	149	92	94	9	17	-	2
-Padre/madre o Suegro/a	251	-	-	-	-	1	3	9	38	43	157
-Yerno/nuera	136	-	-	14	20	51	34	11	2	2	2
-Nieta/o	384	166	145	38	27	6	2	-	-	-	-
-Otros familiares	432	46	35	59	41	46	27	50	46	27	55
-Servicio domést. y sus familiares	2	-	-	-	-	-	-	-	1	-	1

(1) Esta clasificación excluye a los empleados del servicio doméstico y sus familiares.

CUADRO P12-D: (Continuación)

Tipo de hogar (1) y parentesco o relación con el jefe	Población en hogares particula- res	Edad y Sexo							
		Hasta 14 años		15-24 años		25-44 años		45-64 años	
		Varones	Mujeres	Varones	Mujeres	Varones	Mujeres	Varones	Mujeres
2.3. HOGAR COMPUESTO	424	49	63	67	37	51	42	48	30
-Jefe	85	-	-	4	2	27	8	23	8
-Cónyuge	54	-	-	-	7	3	22	2	16
-Hijo/a	127	30	36	30	16	8	5	1	1
-Padre/madre o									
Suegro/a	12	-	-	-	-	2	1	-	2
-Yerno/nuera	3	-	-	-	1	-	2	-	-
-Nieto/a	16	9	6	-	1	-	-	-	-
-Otros familiares	21	2	2	5	1	-	1	2	3
-Servicio doméstico y sus familiares	-	-	-	-	-	-	-	-	-
-Otros no famil.	106	8	19	28	9	11	3	20	7
3. HOGAR MULTIPERSONAL NO FAMILIAR	99	3	-	18	7	26	3	12	3
-Jefe	38	-	-	2	-	11	-	5	1
-Servicio doméstico y sus familiares	-	-	-	-	-	-	-	-	-
-Otros no familiares	61	3	-	16	7	15	3	7	2

(1) Esta clasificación excluye a los empleados del servicio doméstico y sus familiares.

CASTELLI

CUADRO P12-0: POBLACION EN HOGARES PARTICULARES POR EDAD Y SEXO SEGUN TIPO DE HOGAR Y PARENTESCO O RELACION CON EL JEFE DEL HOGAR

Tipo de hogar (1) y parentesco o relación con el jefe	Población en hogares particula- res	Edad y Sexo									
		Hasta 14 años		15-24 años		25-44 años		45-64 años		65 años y más	
		Varones	Mujeres	Varones	Mujeres	Varones	Mujeres	Varones	Mujeres	Varones	Mujeres
TOTAL	6.961	947	949	487	528	901	856	763	664	382	484
1. HOGAR UNIPERSONAL	416	1	-	17	7	60	19	86	51	72	103
-Jefe	412	-	-	17	6	60	18	86	51	72	102
-Servicio doméstico y sus familiares	4	1	-	-	1	-	1	-	-	-	1
2. HOGAR MULTIPERSONAL FAMILIAR	6.480	946	949	457	519	822	836	664	607	304	376
2.1. HOGAR NUCLEAR	4.645	724	726	312	342	625	648	473	412	199	184
-Jefe	1.320	-	-	37	2	497	47	437	54	191	55
-Cónyuge	1.133	-	-	1	112	5	544	7	330	6	128
-Hijo/a	2.188	724	726	274	225	123	57	29	27	2	1
-Servicio domést. y sus familiares	4	-	-	-	3	-	-	-	1	-	-
2.2. HOGAR EXTENDIDO	1.530	187	183	110	145	157	156	153	166	93	180
-Jefe	368	-	-	11	6	67	15	110	44	54	61
-Cónyuge	192	-	-	1	14	1	69	4	71	3	29
-Hijo/a	431	93	97	56	73	46	50	7	9	-	-
-Padre/madre o Suegro/a	89	-	-	-	-	-	1	5	16	13	54
-Yerno/nuera	43	-	-	2	10	15	7	6	1	2	-
-Nieto/a	202	82	73	23	19	4	1	-	-	-	-
-Otros familiares	203	12	13	17	22	23	13	21	25	21	36
-Servicio domést. y sus familiares	2	-	-	-	1	1	-	-	-	-	-

(1) Esta clasificación excluye a los empleados del servicio doméstico y sus familiares.

CUADRO P12-D: (Continuación)

Tipo de hogar (1) y parentesco o relación con el jefe	Población en hogares particula- res	Edad y Sexo									
		Hasta 14 años		15-24 años		25-44 años		45-64 años		65 años y más	
		Varones	Mujeres	Varones	Mujeres	Varones	Mujeres	Varones	Mujeres	Varones	Mujeres
2.3. HOGAR COMPUESTO	305	35	40	35	32	40	32	38	29	12	12
-Jefe	58	-	-	-	-	14	4	26	5	6	3
-Cónyuge	39	-	-	-	-	-	17	-	17	-	5
-Hijo/a	98	23	26	17	17	7	7	-	1	-	-
-Padre/madre o Suegro/a	5	-	-	-	-	-	-	1	-	1	3
-Yerno/nuera	4	-	-	-	-	2	-	-	-	-	-
-Nieto/a	21	8	8	1	4	-	-	-	-	-	-
-Otros familiares	7	-	1	1	1	2	-	-	-	1	1
-Servicio doméstico y sus familiares	-	-	-	-	-	-	-	-	-	-	-
-Otros no famil.	73	4	5	16	8	15	4	11	6	4	-
3. HOGAR MULTIPERSONAL NO FAMILIAR	65	-	-	13	2	19	1	13	6	6	5
-Jefe	25	-	-	3	-	8	-	4	3	3	4
-Servicio doméstico y sus familiares	1	-	-	-	-	-	-	-	1	-	-
-Otros no familiares	39	-	-	10	2	11	1	9	2	3	1

(1) Esta clasificación excluye a los empleados del servicio doméstico y sus familiares.

COLON

CUADRO P12-D: POBLACION EN HOGARES PARTICULARES POR EDAD Y SEXO SEGUN TIPO DE HOGAR Y PARENTESCO O RELACION CON EL JEFE DEL HOGAR

Tipo de hogar (1) y parentesco o relación con el jefe	Población en hogares particula- res	Edad y Sexo									
		Hasta 14 años		15-24 años		25-44 años		45-64 años		65 años y más	
		Varones	Mujeres	Varones	Mujeres	Varones	Mujeres	Varones	Mujeres	Varones	Mujeres
TOTAL	21.027	2.913	2.852	1.414	1.417	2.792	2.783	2.157	2.206	1.111	1.382
1. HOGAR UNIPERSONAL	946	2	-	18	10	121	19	176	159	133	308
-Jefe	940	1	-	18	8	121	18	176	157	133	308
-Servicio doméstico y sus familiares	6	1	-	-	2	-	1	-	2	-	-
2. HOGAR MULTIPERSONAL FAMILIAR	20.000	2.906	2.850	1.387	1.404	2.662	2.759	1.973	2.039	968	1.052
2.1. HOGAR NUCLEAR	14.064	2.119	2.125	917	924	2.016	2.096	1.400	1.350	623	494
-Jefe	4.100	-	-	119	6	1.614	148	1.318	170	609	116
-Cónyuge	3.577	-	-	2	282	28	1.720	20	1.140	11	374
-Hijo/a	6.379	2.119	2.123	796	635	374	226	62	38	3	3
-Servicio domést. y sus familiares	8	-	2	-	1	-	2	-	2	-	1
2.2. HOGAR EXTENDIDO	5.340	705	644	404	418	562	604	526	635	313	529
-Jefe	1.205	-	-	26	6	240	46	400	135	202	150
-Cónyuge	707	-	-	1	30	5	253	3	332	2	81
-Hijo/a	1.525	351	293	231	233	167	193	29	28	-	-
-Padre/madre o Suegro/a	330	-	-	-	-	1	2	16	58	53	200
-Yerno/nuera	225	3	1	13	44	73	63	10	14	3	1
-Nieto/a	735	294	305	64	51	11	10	-	-	-	-
-Otros familiares	611	57	45	69	54	65	35	68	68	53	97
-Servicio domést. y sus familiares	2	-	-	-	-	-	2	-	-	-	-

(1) Esta clasificación excluye a los empleados del servicio doméstico y sus familiares.

CUADRO P12-D: (Continuación)

Tipo de hogar (1) y parentesco o relación con el jefe	Población en hogares particula- res	Edad y Sexo									
		Hasta 14 años		15-24 años		25-44 años		45-64 años		65 años y más	
		Varones	Mujeres	Varones	Mujeres	Varones	Mujeres	Varones	Mujeres	Varones	Mujeres
2.3. HOGAR COMPUESTO	596	82	81	66	62	84	59	47	54	32	29
-Jefe	111	-	-	5	1	41	5	26	11	12	10
-Cónyuge	63	-	-	-	2	2	33	-	23	1	2
-Hijo/a	192	51	56	30	26	13	7	3	5	1	-
-Padre/madre o											
Suegro/a	15	-	-	-	-	-	-	2	2	3	8
Yerno/nuera	6	-	-	-	3	1	1	-	1	-	-
-Nieta/o	28	10	7	5	6	-	-	-	-	-	-
-Otros familiares	45	3	2	8	7	8	3	5	5	3	1
-Servicio doméstico y sus familiares	-	-	-	-	-	-	-	-	-	-	-
-Otros no famil.	136	18	16	18	17	19	10	11	7	12	8
3. HOGAR MULTIPERSONAL NO FAMILIAR	81	5	2	9	3	9	5	8	8	10	22
-Jefe	35	-	-	1	-	3	1	7	2	5	16
-Servicio doméstico y sus familiares	3	-	-	-	-	-	1	-	2	-	-
-Otros no familiares	43	5	2	8	3	6	3	1	4	5	6

(1) Esta clasificación excluye a los empleados del servicio doméstico y sus familiares.

CORONEL DE MARINA LEONARDO ROSALES

CUADRO P12-D: POBLACION EN HOGARES PARTICULARES POR EDAD Y SEXO SEGUN TIPO DE HOGAR Y PARENTESCO O RELACION CON EL JEFE DEL HOGAR

Tipo de hogar (1) y parentesco o relación con el jefe	Población en hogares particula- res	Edad y Sexo											
		Hasta 14 años		15--24 años		25--44 años		45-64 años		65 años y más			
		Varones	Mujeres	Varones	Mujeres	Varones	Mujeres	Varones	Mujeres	Varones	Mujeres		
TOTAL													
1.HOGAR UNIPERSONAL													
-Jefe													
-Servicio doméstico y sus familiares	6	-	-	-	-	-	-	1	-	2	-	3	
2.HOGAR MULTIPERSONAL FAMILIAR													
2.1.HOGAR NUCLEAR													
-Jefe	41.255	7.011	6.939	2.889	3.141	5.727	6.131	3.481	3.371	1.430	1.135		
-Cónyuge	11.330	1	-	373	35	5.027	501	3.389	397	1.415	192		
-Hijo/a	10.006	-	-	9	866	55	5.204	28	2.889	14	941		
-Servicio domést. y sus familiares	19.893	7.010	6.934	2.502	2.230	644	422	64	85	1	1		
	26	-	5	5	10	1	4	-	-	-	1		
2.2.HOGAR EXTENDIDO													
-Jefe	10.283	1.427	1.421	783	936	1.014	1.179	887	1.154	454	1.028		
-Cónyuge	2.240	-	-	54	28	569	128	731	216	304	210		
-Hijo/a	1.372	-	-	2	76	13	559	7	589	2	124		
-Padre/madre o Suegro/a	3.409	909	935	465	521	208	308	24	39	-	-		
-Yerno/huera	821	-	-	-	-	2	6	24	165	99	525		
-Nieta/o	258	-	-	30	57	95	45	18	9	3	1		
-Otros familiares	1.066	446	401	98	95	14	10	2	-	-	-		
-Servicio domést. y sus familiares	1.115	72	85	134	159	113	122	81	135	46	168		
	2	-	-	-	-	-	1	-	1	-	-		

(1) Esta clasificación excluye a los empleados del servicio doméstico y sus familiares.

CUADRO P12-D: (Continuación)

Tipo de hogar (1) y parentesco o relación con el jefe	Población en hogares particula- res	Edad y Sexo									
		Hasta 14 años		15-24 años		25-44 años		45-64 años		65 años y más	
		Varones	Mujeres	Varones	Mujeres	Varones	Mujeres	Varones	Mujeres	Varones	Mujeres
2.3.HOGAR COMPUESTO	1.514	219	231	167	138	218	206	111	121	39	64
-Jefe	284	-	-	13	4	113	23	77	18	24	12
-Cónyuge	187	-	-	-	15	3	96	1	61	-	11
-Hijo/a	522	158	187	72	60	24	16	2	2	-	1
-Padre/madre o Suegro/a	27	-	-	-	-	-	2	-	10	2	13
-Yerno/nuera	10	-	-	2	2	-	4	1	1	-	-
-Nieto/a	38	11	12	8	4	1	2	-	-	-	-
-Otros familiares	84	15	8	8	7	11	17	2	9	2	5
-Servicio doméstico y sus familiares	4	-	-	-	-	-	2	-	2	-	-
-Otros no famil.	358	35	24	64	46	66	44	28	18	11	22
3.HOGAR MULTIPERSONAL NO FAMILIAR	316	7	3	93	20	72	10	35	20	20	36

3. HOGAR MULTIPERSONAL
NO FAMILIAR

(1) Esta clasificación excluye a los empleados del servicio doméstico y sus familiares.

CORONEL DORREGO

CUADRO P12-D: POBLACION EN HOGARES PARTICULARES POR EDAD Y SEXO SEGUN TIPO DE HOGAR Y PARENTESCO O RELACION CON EL JEFE DEL HOGAR

Tipo de hogar (1) y parentesco o relación con el jefe	Población en hogares particula- res	Edad y Sexo									
		Hasta 14 años		15-24 años		25-44 años		45-64 años		65 años y más	
		Varones	Mujeres	Varones	Mujeres	Varones	Mujeres	Varones	Mujeres	Varones	Mujeres
TOTAL	17.661	2.346	2.397	1.124	1.182	2.194	2.184	1.997	1.932	1.028	1.277
1. HOGAR UNIPERSONAL	950	-	3	24	9	98	23	193	148	147	305
-Jefe	932	-	-	23	8	98	21	192	144	147	299
-Servicio doméstico y sus familiares	18	-	3	1	1	-	2	1	4	-	6
2. HOGAR MULTIPERSONAL FAMILIAR	16.529	2.344	2.391	1.079	1.161	2.049	2.157	1.761	1.772	866	949
2.1. HOGAR NUCLEAR	11.914	1.782	1.818	755	793	1.573	1.673	1.256	1.237	572	455
-Jefe	3.540	-	-	84	15	1.296	132	1.190	150	564	109
-Cónyuge	3.089	-	-	3	243	16	1.419	13	1.048	5	342
-Hijo/a	5.275	1.782	1.818	668	532	259	122	51	39	3	1
-Servicio domést. y sus familiares	10	-	-	-	3	2	-	2	-	-	3
2.2. HOGAR EXTENDIDO	3.929	481	501	259	310	389	411	398	457	252	471
-Jefe	938	-	-	19	5	191	41	300	105	155	122
-Cónyuge	517	-	-	1	25	6	194	3	224	1	63
-Hijo/a	1.071	255	268	133	173	96	114	16	16	-	-
-Padre/madre o Suegro/a	283	-	-	-	-	-	-	12	38	40	193
-Yerno/nuera	125	-	1	16	31	34	27	7	6	1	2
-Nieta/o	467	186	188	48	35	5	5	-	-	-	-
-Otros familiares	519	40	42	42	39	57	30	58	66	54	91
-Servicio domést. y sus familiares	9	-	2	-	2	-	-	2	2	1	-

(1) Esta clasificación excluye a los empleados del servicio doméstico y sus familiares.

CUADRO P12-D: (Continuación)

Tipo de hogar (1) y parentesco o relación con el jefe	Población en hogares particula- res	Edad y Sexo									
		Hasta 14 años		15-24 años		25-44 años		45-64 años		65 años y más	
		Varones	Mujeres	Varones	Mujeres	Varones	Mujeres	Varones	Mujeres	Varones	Mujeres
2.3. HOGAR COMPUESTO											
-Jefe	686	81	72	65	58	87	73	107	78	42	23
-Cónyuge	142	-	-	3	2	36	9	63	6	21	2
-Hijo/a	107	-	-	-	5	-	37	1	56	-	8
-Padre/madre o	190	56	57	30	21	13	12	-	1	-	-
-Suegro/a	9	-	-	-	-	-	-	-	1	1	7
-Yerno/nuera	9	-	-	-	1	4	3	1	-	-	-
-Nieta/o	21	12	8	1	-	-	-	-	-	-	-
-Otros familiares	30	-	-	3	1	3	2	8	3	5	5
-Servicio doméstico y sus familiares	1	-	-	-	-	-	-	-	1	-	-
-Otros no famil.	177	13	7	28	28	31	10	34	10	15	1
3. HOGAR MULTIPERSONAL NO FAMILIAR											
	182	2	3	21	12	47	4	43	12	15	23
-Jefe	78	1	-	5	2	17	-	23	7	9	14
-Servicio doméstico y sus familiares	1	-	-	-	-	-	-	-	-	-	1
-Otros no familiares	103	1	3	16	10	30	4	20	5	6	8

(1) Esta clasificación excluye a los empleados del servicio doméstico y sus familiares.

19 PARTIDOS GRAN BS. AS.

CUADRO P14-D: POBLACION EN HOGARES PARTICULARES POR PARENTESCO O RELACION CON EL JEFE DEL HOGAR SEGUN TIPO DE HOGAR

Tipo de hogar (1)	Parentesco o relación con el jefe del hogar									
	Población en hogares particulares	Jefe/a	Cónyuge o pareja	Hijo/a hijastro/a	Padre/ madre suegro/ suegra	Yerno/ Nuera	Nieto/ nieta	Otros familiares	Serv. domést. y sus famil.	Otros no familiares
TOTAL	7.924.424	2.172.716	1.559.676	3.435.301	149.295	78.812	215.103	246.881	10.527	56.113
1. HOGAR UNIPERSONAL	238.176	236.668	-	-	-	-	-	-	1.508	-
2. HOGAR MULTIPERSONAL FAMILIAR	7.659.010	1.925.691	1.559.676	3.435.301	149.295	78.812	215.103	246.881	8.908	39.343
2.1. Hogar nuclear	5.485.600	1.480.464	1.287.341	2.710.971	-	-	-	-	6.824	-
2.2. Hogar extendido	1.996.927	413.617	252.422	661.276	146.377	76.744	209.302	235.466	1.723	-
2.3. Hogar compuesto	176.483	31.610	19.913	63.054	2.918	2.068	5.801	11.415	361	39.343
3. HOGAR MULTIPERSONAL NO FAMILIAR	27.238	10.357	-	-	-	-	-	-	111	16.770

(1) Esta clasificación excluye a los empleados del servicio doméstico y sus familiares.

CUADRO P14-D: POBLACION EN HOGARES PARTICULARES POR PARENTESCO O RELACION CON EL JEFE DEL HOGAR SEGUN TIPO DE HOGAR

Tipo de hogar (1)	Población en hogares particulares	Parentesco o relación con el jefe del hogar							
		Jefe/a	Cónyuge o pareja	Hijo/a hijastro/a	Padre/ madre suegro/ suegra	Yerno/ nuera	Nieto/ nieta	Otros familiares	Serv. domést. y sus famil.
TOTAL	17.912	5.906	3.897	6.620	276	100	352	487	25
1. HOGAR UNIPERSONAL	1.122	1.114	-	-	-	-	-	-	8
2. HOGAR MULTIPERSONAL FAMILIAR	16.602	4.715	3.897	6.620	276	100	352	487	16
2.1. Hogar nuclear	12.641	3.777	3.348	5.506	-	-	-	-	10
2.2. Hogar extendido	3.365	814	461	937	268	92	336	453	4
2.3. Hogar compuesto	596	124	88	177	8	8	16	34	2
3. HOGAR MULTIPERSONAL NO FAMILIAR	188	77	-	-	-	-	-	-	1

(1) Esta clasificación excluye a los empleados del servicio doméstico y sus familiares.

ADOLFO GONZALEZ CHAVES

CUADRO P14-D: POBLACION EN HOGARES PARTICULARES POR PARENTESCO O RELACION CON EL JEFE DEL HOGAR SEGUN TIPO DE HOGAR

Tipo de hogar (1)	Población en hogares particulares	Parentesco o relación con el jefe del hogar							
		Jefe/a	Cónyuge o pareja	Hijo/a hijastro/a	Padre/ madre suegro/ suegra	Yerno/ nuera	Nieto/ nieta	Otros familiares	Serv. domést. y sus famil.
TOTAL	12.617	4.006	2.567	4.845	166	89	392	353	11
1. HOGAR UNIPERSONAL	769	765	-	-	-	-	-	-	4
2. HOGAR MULTIPERSONAL FAMILIAR	11.708	3.183	2.567	4.845	166	89	392	353	7
2.1. Hogar nuclear	8.687	2.491	2.178	4.015	-	-	-	-	3
2.2. Hogar extendido	2.627	611	338	723	162	83	372	334	4
2.3. Hogar compuesto	394	81	51	107	4	6	20	19	-
3. HOGAR MULTIPERSONAL NO FAMILIAR	140	58	-	-	-	-	-	-	-
									82

(1) Esta clasificación excluye a los empleados del servicio doméstico y sus familiares.

CUADRO P14-D: POBLACION EN HOGARES PARTICULARES POR PARENTESCO O RELACION CON EL JEFE DEL HOGAR SEGUN TIPO DE HOGAR

Tipo de hogar (1)	Población en hogares particulares	Parentesco o relación con el jefe del hogar							
		Jefe/a	Cónyuge o pareja	Hijo/a hijastro/a	Padre/madre suegro/a suegra	Yerno/nuera nieta	Otros familiares	Serv. domést. y sus famil.	Otros no familiares
TOTAL	10.563	3.467	2.324	3.726	189	103	326	15	123
1. HOGAR UNIPERSONAL	589	583	-	-	-	-	-	6	-
2. HOGAR MULTIPERSONAL FAMILIAR	9.896	2.855	2.324	3.726	189	103	326	4	79
2.1. Hogar nuclear	7.227	2.202	1.958	3.064	-	-	-	3	-
2.2. Hogar extendido	2.393	599	332	591	184	100	308	1	-
2.3. Hogar compuesto	276	54	34	71	5	3	12	-	79
3. HOGAR MULTIPERSONAL NO FAMILIAR	78	29	-	-	-	-	-	5	44

(1) Esta clasificación excluye a los empleados del servicio doméstico y sus familiares.

CUADRO P14-D: POBLACION EN HOGARES PARTICULARES POR PARENTESCO O RELACION CON EL JEFE DEL HOGAR SEGUN TIPO DE HOGAR

Tipo de hogar (1)	Población en hogares particulares	Parentesco o relación con el jefe del hogar						
		Jefe/a	Cónyuge o pareja	Hijo/a hijastro/a	Padre/madre suegro/a suegra	Yerno/nuera nieta	Otros familiares	Serv. domést. y sus famil.
TOTAL	60.870	18.747	12.348	23.845	1.008	451	1.598	1.827
								123
								923
1. HOGAR UNIPERSONAL	3.075	3.022	-	-	-	-	-	53
2. HOGAR MULTIPERSONAL FAMILIAR	57.195	15.490	12.348	23.845	1.008	451	1.598	70
2.1. Hogar nuclear	41.838	11.967	10.404	19.431	-	-	-	36
2.2. Hogar extendido	13.175	3.081	1.663	3.793	976	431	1.526	24
2.3. Hogar compuesto	2.182	442	281	621	32	20	72	10
								146
								558
3. HOGAR MULTIPERSONAL NO FAMILIAR	600	235	-	-	-	-	-	-
								365

(1) Esta clasificación excluye a los empleados del servicio doméstico y sus familiares.

BAHIA BLANCA

CUADRO P14-D: POBLACION EN HOGARES PARTICULARES POR PARENTESCO O RELACION CON EL JEFE DEL HOGAR SEGUN TIPO DE HOGAR

Tipo de hogar (1)	Población en hogares particulares	Parentesco o relación con el jefe del hogar							
		Jefe/a	Cónyuge o pareja	Hijo/a hijastro/a	Padre/ madre suegro/a suegra	Yerno/ nuera	Nieto/ nieta	Otros familiares	Serv. domést. y sus famil.
TOTAL	268.695	81.666	55.220	108.374	4.978	1.882	6.362	6.650	371
1. HOGAR UNIPERSONAL	12.560	12.447	-	-	-	-	-	-	113
2. HOGAR MULTIPERSONAL FAMILIAR	253.200	68.081	55.220	108.374	4.978	1.882	6.362	6.650	247
2.1. Hogar nuclear	191.056	54.110	47.176	89.594	-	-	-	-	176
2.2. Hogar extendido	56.644	12.866	7.385	17.035	4.868	1.846	6.219	6.360	65
2.3. Hogar compuesto	5.500	1.105	659	1.745	110	36	143	290	6
3. HOGAR MULTIPERSONAL NO FAMILIAR	2.935	1.138	-	-	-	-	-	-	11
									1.786

(1) Esta clasificación excluye a los empleados del servicio doméstico y sus familiares.

CUADRO P14-D: POBLACION EN HOGARES PARTICULARES POR PARENTESCO O RELACION CON EL JEFE DEL HOGAR SEGUN TIPO DE HOGAR

Tipo de hogar (1)	Población en hogares particulares	Parentesco o relación con el jefe del hogar							
		Jefe/a	Cónyuge o pareja	Hijo/a hijastro/a	Padre/ madre suegro/ suegra	Yerno/ nuera	Nieto/ nieta	Otros familiares	Serv. domést. y sus famill.
TOTAL	40.742	12.230	8.202	16.343	640	287	1.016	1.058	31
1. HOGAR UNIPERSONAL	1.880	1.877	-	-	-	-	-	-	3
2. HOGAR MULTIPERSONAL FAMILIAR	38.158	10.124	8.202	16.343	640	287	1.016	1.058	24
2.1. Hogar nuclear	28.566	8.014	7.009	13.529	-	-	-	-	14
2.2. Hogar extendido	8.234	1.868	1.054	2.460	617	276	984	965	10
2.3. Hogar compuesto	1.358	242	139	354	23	11	32	93	-
3. HOGAR MULTIPERSONAL NO FAMILIAR	704	229	-	-	-	-	-	-	4
									471

(1) Esta clasificación excluye a los empleados del servicio doméstico y sus familiares.

BARADERO

CUADRO P14-D: POBLACION EN HOGARES PARTICULARES POR PARENTESCO O RELACION CON EL JEFE DEL HOGAR SEGUN TIPO DE HOGAR

Tipo de hogar (1)	Población en hogares particulares	Parentesco o relación con el jefe del hogar							
		Jefe/a	Cónyuge o pareja	Hijo/a hijastro/a	Padre/ madre suegro/a suegra	Yerno/ nuera	Nieto/ nieta	Otros familiares	Serv. domést. y sus famil.
TOTAL	28.178	8.376	5.787	11.155	490	264	913	874	27
1. HOGAR UNIPERSONAL	1.260	1.247	-	-	-	-	-	-	13
2. HOGAR MULTIPERSONAL FAMILIAR	26.777	7.070	5.787	11.155	490	264	913	874	14
2.1. Hogar nuclear	19.141	5.388	4.769	8.973	-	-	-	-	11
2.2. Hogar extendido	6.771	1.511	907	1.934	473	258	879	806	3
2.3. Hogar compuesto	865	171	111	248	17	6	34	68	-
3. HOGAR MULTIPERSONAL NO FAMILIAR	141	59	-	-	-	-	-	-	-
									82

(1) Esta clasificación excluye a los empleados del servicio doméstico y sus familiares.

CUADRO P14-D: POBLACION EN HOGARES PARTICULARES POR PARENTESCO O RELACION CON EL JEFE DEL HOGAR SEGUN TIPO DE HOGAR

Tipo de hogar (1)	Población en hogares particulares	Parentesco o relación con el jefe del hogar								
		Jefe/a	Cónyuge o pareja	Hijo/a hijastro/a	Padre/ madre suegro/ suegra	Yerno/ nuera	Nieto/ nieta	Otros familiares	Serv. domést. y sus famil.	Otros no familiares
TOTAL	24.354	7.409	5.122	9.384	470	237	731	732	22	247
1.HOGAR UNIPERSONAL	1.102	1.096	-	-	-	-	-	-	6	-
2.HOGAR MULTIPERSONAL FAMILIAR	23.113	6.257	5.122	9.384	470	237	731	732	15	165
2.1.Hogar nuclear	16.490	4.778	4.234	7.467	-	-	-	-	11	-
2.2.Hogar extendido	5.973	1.351	809	1.748	461	227	700	674	3	-
2.3.Hogar compuesto	650	128	79	169	9	10	31	58	1	165
3.HOGAR MULTIPERSONAL NO FAMILIAR	139	56	-	-	-	-	-	-	1	82

(1) Esta clasificación excluye a los empleados del servicio doméstico y sus familiares.

BENITO JUAREZ

CUADRO P14-D: POBLACION EN HOGARES PARTICULARES POR PARENTESCO O RELACION CON EL JEFE DEL HOGAR SEGUN TIPO DE HOGAR

Tipo de hogar (1)	Población en hogares particulares	Parentesco o relación con el jefe del hogar							
		Jefe/a	Cónyuge o pareja	Hijo/a hijastro/a	Padre/ madre suegro/ suegra	Yerno/ nuera nieta	Otros familiares	Serv. domést. y sus famil.	Otros no familiares
TOTAL	20.136	6.315	4.141	7.811	311	136	548	26	301
1.HOGAR UNIPERSONAL	1.131	1.115	-	-	-	-	-	16	-
2.HOGAR MULTIPERSONAL FAMILIAR	18.806	5.121	4.141	7.811	311	136	548	10	181
2.1.Hogar nuclear	13.858	3.971	3.473	6.409	-	-	-	5	-
2.2.Hogar extendido	4.250	1.011	579	1.191	294	132	517	4	-
2.3.Hogar compuesto	698	139	89	211	17	4	31	1	181
3.HOGAR MULTIPERSONAL NO FAMILIAR	199	79	-	-	-	-	-	-	120

(1) Esta clasificación excluye a los empleados del servicio doméstico y sus familiares.

CUADRO P14-D: POBLACION EN HOGARES PARTICULARES POR PARENTESCO O RELACION CON EL JEFE DEL HOGAR SEGUN TIPO DE HOGAR

Tipo de hogar (1)	Población en hogares particulares	Parentesco o relación con el jefe del hogar							
		Jefe/a	Cónyuge o pareja	Hijo/a hijastro/a	Padre/ madre suegro/a suegra	Yerno/ nuera	Nieto/ nieta	Otros familiares	Serv. domést. y sus famil.
TOTAL	74.374	21.168	14.654	31.562	1.382	749	2.243	1.940	15
1. HOGAR UNIPERSONAL	2.730	2.726	-	-	-	-	-	-	4
2. HOGAR MULTIPERSONAL FAMILIAR	71.261	18.286	14.654	31.562	1.382	749	2.243	1.940	10
2.1. Hogar nuclear	51.323	14.125	12.174	25.015	-	-	-	-	9
2.2. Hogar extendido	18.169	3.833	2.281	5.965	1.352	731	2.178	1.828	1
2.3. Hogar compuesto	1.769	328	199	582	30	18	65	112	-
3. HOGAR MULTIPERSONAL NO FAMILIAR	383	156	-	-	-	-	-	-	1
									226

(1) Esta clasificación excluye a los empleados del servicio doméstico y sus familiares.

BOLIVAR

CUADRO P14-0: POBLACION EN HOGARES PARTICULARES POR PARENTESCO O RELACION CON EL JEFE DEL HOGAR SEGUN TIPO DE HOGAR

Tipo de hogar (1)	Población en hogares particulares	Parentesco o relación con el jefe del hogar							
		Jefe/a	Cónyuge o pareja	Hijo/a hijastro/a	Padre/madre suegro/suegra	Yerno/nuera	Nieto/nieta	Otros familiares	Serv. domést. y sus famil.
TOTAL	32.516	10.558	6.891	11.714	515	282	1.004	1.073	48
1.HOGAR UNIPERSONAL	1.862	1.844	-	-	-	-	-	-	18
2.HOGAR MULTIPERSONAL FAMILIAR	30.375	8.608	6.891	11.714	515	282	1.004	1.073	29
2.1.Hogar nuclear	22.005	6.638	5.833	9.515	-	-	-	-	19
2.2.Hogar extendido	7.484	1.785	949	1.971	504	271	976	1.019	9
2.3.Hogar compuesto	886	185	109	228	11	11	28	54	1
3.HOGAR MULTIPERSONAL NO FAMILIAR	279	106	-	-	-	-	-	-	1
									172

(1) Esta clasificación excluye a los empleados del servicio doméstico y sus familiares.

CUADRO P14-D: POBLACION EN HOGARES PARTICULARES POR PARENTESCO O RELACION CON EL JEFE DEL HOGAR SEGUN TIPO DE HOGAR

Tipo de hogar (1)	Población en hogares particulares	Parentesco o relación con el jefe del hogar							
		Jefe/a	Cónyuge o pareja	Hijo/a hijastro/a	Padre/ madre suegra	Yerno/ nuera	Nieto/ nieta	Otros familiares	Serv. domést. y sus famil.
TOTAL	40.020	12.500	8.460	14.990	717	396	1.349	1.140	40
1. HOGAR UNIPERSONAL	1.982	1.969	-	-	-	-	-	-	13
2. HOGAR MULTIPERSONAL FAMILIAR	37.756	10.416	8.460	14.990	717	396	1.349	1.140	23
2.1. Hogar nuclear	27.133	7.995	7.036	12.088	-	-	-	-	14
2.2. Hogar extendido	9.616	2.214	1.299	2.624	706	386	1.297	1.082	8
2.3. Hogar compuesto	1.007	207	125	278	11	10	52	58	1
3. HOGAR MULTIPERSONAL NO FAMILIAR	282	115	-	-	-	-	-	-	4
									163

(1) Esta clasificación excluye a los empleados del servicio doméstico y sus familiares.

BRANDSEN

CUADRO P14-D: POBLACION EN HOGARES PARTICULARES POR PARENTESCO O RELACION CON EL JEFE DEL HOGAR SEGUN TIPO DE HOGAR

Tipo de hogar (1)	Población en hogares particulares	Parentesco o relación con el jefe del hogar							
		Jefe/a	Cónyuge o pareja	Hijo/a hijastro/a	Padre/ madre suegro/ suegra	Yerno/ nuera nieta	Otros familiares	Serv. domést. y sus famill.	Otros no familiares
TOTAL	18.306	5.287	3.614	7.881	267	128	474	428	10 217
1. HOGAR UNIPERSONAL	811	809	-	-	-	-	-	-	2 -
2. HOGAR MULTIPERSONAL FAMILIAR	17.369	4.425	3.614	7.881	267	128	474	428	8 144
2.1. Hogar nuclear	13.118	3.498	3.076	6.538	-	-	-	-	6 -
2.2. Hogar extendido	3.660	805	452	1.162	256	126	450	407	2 -
2.3. Hogar compuesto	591	122	86	181	11	2	24	21	- 144
3. HOGAR MULTIPERSONAL NO FAMILIAR	126	53	-	-	-	-	-	-	- 73

(1) Esta clasificación excluye a los empleados del servicio doméstico y sus familiares.

CUADRO P14-D: POBLACION EN HOGARES PARTICULARES POR PARENTESCO O RELACION CON EL JEFE DEL HOGAR SEGUN TIPO DE HOGAR

Tipo de hogar (1)	Población en hogares particulares	Parentesco o relación con el jefe del hogar								
		Jefe/a	Cónyuge o pareja	Hijo/a hijastro/a	Padre/ madre suegro/ suegra	Yerno/ nuera	Nieto/ nieta	Otros familiares	Serv. domést. y sus famil.	Otros no familiares
TOTAL	70.957	19.394	14.266	31.101	1.192	604	1.936	1.786	60	618
1.HOGAR UNIPERSONAL	2.201	2.190	-	-	-	-	-	-	11	-
2.HOGAR MULTIPERSONAL FAMILIAR	68.414	17.065	14.266	31.101	1.192	604	1.936	1.786	49	415
2.1.Hogar nuclear	50.360	13.433	11.940	24.958	-	-	-	-	29	-
2.2.Hogar extendido	16.285	3.299	2.114	5.547	1.163	585	1.867	1.700	10	-
2.3.Hogar compuesto	1.769	333	212	596	29	19	69	86	10	415
3.HOGAR MULTIPERSONAL NO FAMILIAR	342	139	-	-	-	-	-	-	-	203

(1) Esta clasificación excluye a los empleados del servicio doméstico y sus familiares.

CAÑUELAS

CUADRO P14-D: POBLACION EN HOGARES PARTICULARES POR PARENTESCO O RELACION CON EL JEFE DEL HOGAR SEGUN TIPO DE HOGAR

Tipo de hogar (1)	Población en hogares particulares	Parentesco o relación con el jefe del hogar							
		Jefe/a	Cónyuge o pareja	Hijo/a hijastro/a	Padre/ madre suegro/ suegra	Yerno/ nuera	Nieto/ nieta	Otros familiares	Serv. domést. y sus famill.
TOTAL	30.631	8.447	5.846	13.493	444	243	805	895	29
1. HOGAR UNIPERSONAL	1.183	1.176	-	-	-	-	-	-	7
2. HOGAR MULTIPERSONAL FAMILIAR	29.185	7.170	5.846	13.493	444	243	805	895	21
2.1. Hogar nuclear	21.356	5.531	4.873	10.933	-	-	-	-	19
2.2. Hogar extendido	6.731	1.434	851	2.198	428	231	771	816	2
2.3. Hogar compuesto	1.098	205	122	362	16	12	34	79	-
3. HOGAR MULTIPERSONAL NO FAMILIAR	263	101	-	-	-	-	-	-	1

(1) Esta clasificación excluye a los empleados del servicio doméstico y sus familiares.

CUADRO P14-D: POBLACION EN HOGARES PARTICULARES POR PARENTESCO O RELACION CON EL JEFE DEL HOGAR SEGUN TIPO DE HOGAR

Tipo de hogar (1)	Población en hogares particulares	Parentesco o relación con el jefe del hogar							
		Jefe/a	Cónyuge o pareja	Hijo/a hijastro/a	Padre/ madre suegro/ suegra	Yerno/ nuera	Nieto/ nieta	Otros familiares	Serv. domést. y sus famil.
TOTAL	11.354	3.480	2.337	4.374	214	103	319	347	9
1. HOGAR UNIPERSONAL	575	573	-	-	-	-	-	-	2
2. HOGAR MULTIPERSONAL FAMILIAR	10.677	2.871	2.337	4.374	214	103	319	347	7
2.1. Hogar nuclear	7.608	2.184	1.921	3.499	-	-	-	-	4
2.2. Hogar extendido	2.705	621	378	772	210	101	305	316	2
2.3. Hogar compuesto	364	66	38	103	4	2	14	31	1
3. HOGAR MULTIPERSONAL NO FAMILIAR	102	36	-	-	-	-	-	-	-

(1) Esta clasificación excluye a los empleados del servicio doméstico y sus familiares.

CARLOS CASARES

CUADRO P14-0: POBLACION EN HOGARES PARTICULARES POR PARENTESCO O RELACION CON EL JEFE DEL HOGAR SEGUN TIPO DE HOGAR

Tipo de hogar (1)	Población en hogares particulares	Parentesco o relación con el jefe del hogar						
		Jefe/a	Cónyuge o pareja	Hijo/a hijastro/a	Padre/ madre suegro/ suegra	Yerno/ nuera nieta	Otros familiares	Serv. domést. y sus famill.
TOTAL	19.902	6.343	4.123	7.387	351	151	602	40
1. HOGAR UNIPERSONAL	1.150	1.135	-	-	-	-	-	15
2. HOGAR MULTIPERSONAL FAMILIAR	18.519	5.126	4.123	7.387	351	151	602	19
2.1. Hogar nuclear	13.151	3.910	3.432	5.795	-	-	-	14
2.2. Hogar extendido	4.742	1.092	613	1.417	347	142	563	4
2.3. Hogar compuesto	626	124	78	175	4	9	39	1
3. HOGAR MULTIPERSONAL NO FAMILIAR	233	82	-	-	-	-	-	6

(1) Esta clasificación excluye a los empleados del servicio doméstico y sus familiares.

CUADRO P14-D: POBLACION EN HOGARES PARTICULARES POR PARENTESCO O RELACION CON EL JEFE DEL HOGAR SEGUN TIPO DE HOGAR

Tipo de hogar (1)	Población en hogares particulares	Parentesco o relación con el jefe del hogar							
		Jefe/a	Cónyuge o pareja	Hijo/a hijastro/a	Padre/ madre suegro/ suegra	Yerno/ nuera nieta	Otros familiares	Serv. domést. y sus famil.	Otros no familiares
TOTAL	12.096	3.703	2.472	4.781	165	90	335	15	149
1. HOGAR UNIPERSONAL	664	660	-	-	-	-	-	4	-
2. HOGAR MULTIPERSONAL FAMILIAR	11.317	2.997	2.472	4.781	165	90	335	8	83
2.1. Hogar nuclear	8.364	2.338	2.084	3.938	-	-	-	4	-
2.2. Hogar extendido	2.603	588	339	735	163	87	320	2	-
2.3. Hogar compuesto	350	71	49	108	2	3	15	2	83
3. HOGAR MULTIPERSONAL NO FAMILIAR	115	46	-	-	-	-	-	3	56

(1) Esta clasificación excluye a los empleados del servicio doméstico y sus familiares.

CARMEN DE ARECO

CUA00 P14-D: POBLACION EN HOGARES PARTICULARES POR PARENTESCO O RELACION CON EL JEFE DEL HOGAR SEGUN TIPO DE HOGAR

Tipo de hogar (1)	Población en hogares particulares	Parentesco o relación con el jefe del hogar							
		Jefe/a	Cónyuge o pareja	Hijo/a hijastro/a	Padre/ madre suegro/ suegra	Yerno/ nuera	Nieto/ nieta	Otros familiares	Serv. domést. y sus fami.
TOTAL	12.502	3.695	2.467	4.905	263	139	400	453	13
1.HOGAR UNIPERSONAL	589	582	-	-	-	-	-	-	7
2.HOGAR MULTIPERSONAL FAMILIAR	11.814	3.075	2.467	4.905	263	139	400	453	6
2.1.Hogar nuclear	7.969	2.222	1.970	3.773	-	-	-	-	4
2.2.Hogar extendido	3.421	768	443	1.005	251	136	384	432	2
2.3.Hogar compuesto	424	85	54	127	12	3	16	21	-
3.HOGAR MULTIPERSONAL NO FAMILIAR	99	38	-	-	-	-	-	-	-

(1) Esta clasificación excluye a los empleados del servicio doméstico y sus familiares.

CUADRO P14-D: POBLACION EN HOGARES PARTICULARES POR PARENTESCO O RELACION CON EL JEFE
DEL HOGAR SEGUN TIPO DE HOGAR

Tipo de hogar (1)	Población en hogares particulares	Parentesco o relación con el jefe del hogar								
		Jefe/a	Cónyuge o pareja	Hijo/a hijastro/a	Padre/madre suegro/suegra	Yerno/nuera	Nieto/nieta	Otros familiares	Serv. domést. y sus famil.	Otros no familiares
TOTAL	6.961	2.183	1.364	2.717	94	47	223	210	11	112
1. HOGAR UNIPERSONAL	416	412	-	-	-	-	-	-	4	-
2. HOGAR MULTIPERSONAL FAMILIAR	6.480	1.746	1.364	2.717	94	47	223	210	6	73
2.1. Hogar nuclear	4.645	1.320	1.133	2.188	-	-	-	-	4	-
2.2. Hogar extendido	1.530	368	192	431	89	43	202	203	2	-
2.3. Hogar compuesto	305	58	39	98	5	4	21	7	-	73
3. HOGAR MULTIPERSONAL NO FAMILIAR	65	25	-	-	-	-	-	-	1	39

(1) Esta clasificación excluye a los empleados del servicio doméstico y sus familiares.

COLON

CUADRO P14-D: POBLACION EN HOGARES PARTICULARES POR PARENTESCO O RELACION CON EL JEFE DEL HOGAR SEGUN TIPO DE HOGAR

Tipo de hogar (1)	Población en hogares particulares	Parentesco o relación con el jefe del hogar							
		Jefe/a	Cónyuge o pareja	Hijo/a hijastro/a	Padre/ madre suegro/a suegra	Yerno/ nuera	Nieto/ nieta	Otros familiares	Serv. domést. y sus famil.
TOTAL	21.027	6.391	4.347	8.096	345	231	763	656	19
1.HOGAR UNIPERSONAL	946	940	-	-	-	-	-	-	6
2.HOGAR MULTIPERSONAL FAMILIAR	20.000	5.416	4.347	8.096	345	231	763	656	10
2.1.Hogar nuclear	14.064	4.100	3.577	6.379	-	-	-	-	8
2.2.Hogar extendido	5.340	1.205	707	1.525	330	225	735	611	2
2.3.Hogar compuesto	596	111	63	192	15	6	28	45	-
3.HOGAR MULTIPERSONAL NO FAMILIAR	81	35	-	-	-	-	-	-	3

(1) Esta clasificación excluye a los empleados del servicio doméstico y sus familiares.

CUADRO P14-D: POBLACION EN HOGARES PARTICULARES POR PARENTESCO O RELACION CON EL JEFE DEL HOGAR SEGUN TIPO DE HOGAR

Tipo de hogar (1)	Población en hogares particulares	Parentesco o relación con el jefe del hogar								
		Jefe/a	Cónyuge o pareja	Hijo/a hijastro/a	Padre/ madre suegro/ suegra	Yerno/ nuera nieta	Otros familiares	Serv. domést. y sus famil.	Otros no familiares	
TOTAL	55.308	15.916	11.565	23.824	848	268	1.104	1.199	39	545
1. HOGAR UNIPERSONAL	1.940	1.934	-	-	-	-	-	-	6	-
2. HOGAR MULTIPERSONAL FAMILIAR	53.052	13.854	11.565	23.824	848	268	1.104	1.199	32	358
2.1. Hogar nuclear	41.255	11.330	10.006	19.893	-	-	-	-	26	-
2.2. Hogar extendido	10.283	2.240	1.372	3.409	821	258	1.066	1.115	2	-
2.3. Hogar compuesto	1.514	284	187	522	27	10	38	84	4	358
3. HOGAR MULTIPERSONAL NO FAMILIAR	316	128	-	-	-	-	-	-	1	187

(1) Esta clasificación excluye a los empleados del servicio doméstico y sus familiares.

CORONEL DORREGO

CUADRO P14-D: POBLACION EN HOGARES PARTICULARES POR PARENTESCO O RELACION CON EL JEFE DEL HOGAR SEGUN TIPO DE HOGAR

Tipo de hogar (1)	Población en hogares particulares	Parentesco o relación con el jefe del hogar							
		Jefe/a	Cónyuge o pareja	Hijo/a hijastro/a	Padre/ madre suegra	Yerno/ nuera	Nieto/ nieta	Otros familiares	Serv. domést. y sus famil.
TOTAL	17.661	5.630	3.713	6.536	292	134	488	549	39
1. HOGAR UNIPERSONAL	950	932	-	-	-	-	-	-	18
2. HOGAR MULTIPERSONAL FAMILIAR	16.529	4.620	3.713	6.536	292	134	488	549	20
2.1. Hogar nuclear	11.914	3.540	3.089	5.275	-	-	-	-	10
2.2. Hogar extendido	3.929	938	517	1.071	283	125	467	519	9
2.3. Hogar compuesto	686	142	107	190	9	9	21	30	1
3. HOGAR MULTIPERSONAL NO FAMILIAR	182	78	-	-	-	-	-	-	1

(1) Esta clasificación excluye a los empleados del servicio doméstico y sus familiares.

CENSO NACIONAL DE POBLACION Y VIVIENDA 1991

La difusión de resultados numéricos del CENSO NACIONAL DE POBLACION Y VIVIENDA 1991 contempla básicamente las siguientes series:

SERIE A: Resultados Provisionales - Datos totales
Resultados Provisionales - Datos por localidad

SERIE B: Resultados Definitivos - Características seleccionadas

SERIE C: Resultados Definitivos - Características generales

Se prevé además presentar otras publicaciones (metodológicas, de análisis y especiales) y brindar información mediante otros medios (magnéticos y cartográficos).

ESTE VOLUMEN DEL
CENSO NACIONAL DE POBLACION Y VIVIENDA 1991
SERIE B N° 2
CON UNA TIRADA DE 1.500 EJEMPLARES
SE TERMINO DE IMPRIMIR
EN EL MES DE FEBRERO DE 1994
EN IMPRESORA INTERNACIONAL DE VALORES S.A.I.YC.,
WENCESLAO VILLAFANE 1302/10, (1295) BUENOS AIRES
REPUBLICA ARGENTINA



INSTITUTO NACIONAL DE ESTADISTICA Y CENSOS
AV. PRESIDENTE JULIO A. ROCA 609
(1067) BUENOS AIRES - REPUBLICA ARGENTINA