

ISBN 950 - 9888 - 89 - 3

C/ 1991 Ser. C 2.º parte 2  
Eg 2

BUENOS AIRES

**CENSO  
NACIONAL  
DE POBLACION  
Y VIVIENDA  
1991**

**RESULTADOS DEFINITIVOS  
CARACTERISTICAS GENERALES**

**SERIE C**



REPUBLICA ARGENTINA  
MINISTERIO DE ECONOMIA Y OBRAS  
Y SERVICIOS PUBLICOS  
SECRETARIA DE PROGRAMACION ECONOMICA  
INSTITUTO NACIONAL DE ESTADISTICA Y CENSOS



**CENSO '91**



**INDEC**





# CENSO '91

La difusión de los resultados numéricos del **CENSO '91** contempla básicamente las siguientes series:

- A: Resultados provisionales - TOTAL  
Resultados provisionales - por LOCALIDAD
- B: Resultados definitivos - Características seleccionadas
- C: Resultados definitivos - Características generales: Parte 1 y 2

Se prevé presentar otras publicaciones destinadas a usuarios específicos además de las publicaciones metodológicas y brindar información mediante medios magnéticos y referenciados geográficamente.

Cf 1991 / Seso C 201 Parte 1 / parte 1

Eo 2

REPUBLICA



ARGENTINA

MINISTERIO DE ECONOMIA  
Y OBRAS Y SERVICIOS PUBLICOS  
SECRETARIA DE PROGRAMACION ECONOMICA  
INSTITUTO NACIONAL DE ESTADISTICA Y CENSOS

**Presidente de la Nación**

Dr. CARLOS SAUL MENEM

**Ministro de Economía y Obras y Servicios Públicos**

Dr. DOMINGO FELIPE CAVALLO

**Secretario de Programación Económica**

Lic. JUAN JOSE LLACH

**Director del Instituto Nacional de Estadística y Censos**

Dr. HECTOR EDUARDO MONTERO

## CENSO DE POBLACION Y VIVIENDA 1991

### RESPONSABLES DE LA COORDINACION GENERAL Y TECNICA

<b>CAPACITACION</b>	Ana María EDWIN
<b>CARTOGRAFIA</b>	Héctor DE GREGORIO
<b>COORDINACION INSTITUCIONAL Y DIFUSION</b>	Juana Rosa CARRIZO
<b>COORDINACION OPERATIVA Y LOGISTICA</b>	Jesús José MOSQUERA (*)
<b>DISEÑO CONCEPTUAL</b>	Alejandro E. GIUSTI
<b>EVALUACION</b>	Norma PIZARRO
<b>MUESTREO</b>	Hugo Oscar AMBROSI
	A partir del 01/03/93 Gerardo Antonio MITAS
<b>PROCESAMIENTO</b>	José FERNANDEZ PERNAS

(\*) A cargo de la Coordinación General desde el 25 de octubre de 1991

Los trabajos preparatorios del Censo Nacional de Población y Vivienda de 1991 se iniciaron en 1987, siendo Director del INDEC el Lic. Luis A. BECCARIA. La ejecución del Censo se llevó a cabo durante la gestión al frente del Organismo del Lic. Héctor W. VALLE.

### RESPONSABLE DE LA EJECUCION EN LA PROVINCIA DE BUENOS AIRES

#### DIRECCION GENERAL DE ESTADISTICA

Director

Lic. José SAVELON

En el momento del operativo censal la Directora era la Lic. María Angélica BARRIENTOS



## CONTENIDO

	Página
NOTA PRELIMINAR	5
1. INTRODUCCION	7
2. PRESENTACION DE LOS RESULTADOS	7
2. 1 Areas donde se aplicaron técnicas de muestreo	7
2. 2 Comentarios sobre las principales características de la población	8
3. MAPA DE LA JURISDICCION CON DIVISION POLITICO ADMINISTRATIVA	17
4. CUADROS	
<b>VIVIENDA</b>	
Cuadro 1: Viviendas particulares ocupadas por tipo de vivienda, según material predominante de las paredes exteriores y de los pisos	21
Cuadro 2: Viviendas particulares ocupadas por material predominante de la cubierta exterior del techo, según material predominante de las paredes exteriores y de los pisos	22
Cuadro 3D: Viviendas particulares ocupadas por tipo de vivienda, según disponibilidad de electricidad	23
Cuadro 4D: Hogares particulares por tipo de vivienda, según combustible utilizado principalmente para cocinar	39
<b>POBLACION</b>	
Cuadro 5: Población de 14 años y más por estado conyugal según sexo y edad	61
Cuadro 6: Población total por percepción de jubilación o pensión y sexo según edad	62
Cuadro 6D: Población total por percepción de jubilación o pensión y sexo	63
Cuadro 7: Población total por tipo de cobertura en salud según sexo y edad	69
Cuadro 7D: Población total por tipo de cobertura en salud	70
Cuadro 8: Población de 14 años y más por tipo de cobertura en salud según condición de actividad económica y sexo	76
Cuadro 9: Población de 10 años y más por condición de alfabetismo y sexo según edad	77
Cuadro 9D: Población de 10 años y más por condición de alfabetismo y sexo	78
Cuadro 10: Población de 5 años y más, total y la que asiste a algún establecimiento educacional de nivel primario por grado que cursa según sexo y edad	84
Cuadro 10D: Población de 5 años y más, total y la que asiste a algún establecimiento educacional de nivel primario por grado que cursa	85

<b>Cuadro 11:</b> Población de 12 años y más, total y la que asiste a algún establecimiento educacional de nivel secundario por año que cursa según sexo y edad	91
<b>Cuadro 12:</b> Población de 15 años y más, total y la que asiste a algún establecimiento educacional de nivel terciario o universitario por año que cursa según sexo y edad	92
<b>Cuadro 13:</b> Población de 5 años y más, total y la que no asiste pero asistió a un establecimiento educacional de nivel primario por último grado aprobado según sexo y edad	93
<b>Cuadro 14:</b> Población de 14 años y más por condición de actividad económica según sexo y edad	94
<b>Cuadro 14D:</b> Población de 14 años y más por condición de actividad económica según sexo	95
<b>Cuadro 15:</b> Población de 14 años y más ocupada por categoría ocupacional según sexo y edad	111
<b>Cuadro 15D:</b> Población de 14 años y más ocupada por categoría ocupacional según sexo	116
<b>Cuadro 16:</b> Población de 14 años y más ocupada por percepción de jubilación o pensión y asistencia escolar según categoría ocupacional y sexo	129
<b>Cuadro 17:</b> Obreros o empleados por área de inserción laboral según sexo, descuento jubilatorio y edad	130
<b>Cuadro 17D:</b> Obreros o empleados por área de inserción laboral y descuento jubilatorio	132
<b>Cuadro 18:</b> Obreros o empleados del sector público o privado y del servicio doméstico según tipo de cobertura en salud y sexo	138
<b>Cuadro 18D:</b> Obreros o empleados del sector público o privado y del servicio doméstico por tipo de cobertura en salud	139
<b>Cuadro 19:</b> Jefes de hogares particulares por condición de actividad económica según sexo y edad	145
<b>Cuadro 20:</b> Jefes de hogares particulares por condición de actividad económica y categoría ocupacional según nivel de educación alcanzado y sexo	146
<b>Cuadro 21:</b> Mujeres de 14 años y más por cantidad de hijos nacidos vivos e hijos sobrevivientes según edad, nivel de educación alcanzado y condición de actividad económica	147
<b>Cuadro 22:</b> Mujeres de 14 años y más con hijos nacidos vivos por número de hijos nacidos vivos según edad, nivel de educación alcanzado, lugar de nacimiento y condición de actividad económica	148
<b>Cuadro 23:</b> Mujeres de 14 a 49 años con hijos nacidos vivos por número de hijos nacidos vivos durante el último año según edad, situación conyugal y nivel de educación alcanzado	149

## NOTA PRELIMINAR

A casi tres años del relevamiento censal, el Censo Nacional de Población y Vivienda 1991 (CENSO'91) ha logrado procesar las casi 40 millones de cédulas censales, en tiempo similar al de otros países con mayor grado de desarrollo y tecnología.

Este hecho permitió publicar y difundir desde fines de 1991 hasta el presente, resultados provisionales y definitivos mediante 35 volúmenes de distribución general que integran las Series A y B de difusión y un folleto de divulgación masiva, con datos para el total del País.

En esta oportunidad se presenta la primera parte de la SERIE C de publicaciones de resultados del CENSO '91. Los datos incorporados en la misma están referidos a las " Características Generales " de las viviendas y la población que fueron captadas a través de la cédula ampliada (A) y que se corresponden con las preguntas cerradas, es decir que estaban codificadas previamente.

Los temas que se desarrollan son los siguientes:

a) Viviendas

- . disponibilidad de electricidad
- . material predominante en las paredes, techos y pisos

b) Hogares

- . combustible utilizado para cocinar

c) Población

- . condición de actividad económica, categoría ocupacional, tamaño del establecimiento y área de inserción laboral.
- . cobertura en salud
- . cobertura previsional
- . estado conyugal y fecundidad
- . analfabetismo y asistencia escolar por grado o año

La SERIE C está conformada por fascículos con información para cada jurisdicción territorial y para el total del País.

La misma incorpora también datos para el nivel de departamento o partido y en el caso de la Capital Federal, para distrito escolar.

Los aspectos operativos y metodológicos se presentarán en un fascículo específico.

Se dispondrá de cajas diseñadas especialmente para facilitar la colección, consulta y archivo de los volúmenes editados.

Cabe destacar que toda la información difundida en las publicaciones del CENSO '91 es el resultado de la elaboración de los datos obtenidos gracias al esfuerzo de los censistas, los equipos técnicos involucrados, y el apoyo logístico brindado por las distintas instituciones públicas y privadas. Merece un reconocimiento especial el aporte técnico de las Direcciones Provinciales de Estadística durante todas las etapas del operativo censal, fundamentalmente en la del relevamiento.

También es de señalar que sin la participación masiva de toda la población no hubiera sido posible la realización de este Censo Nacional.



## 1. - INTRODUCCION

El objetivo fundamental de un censo de población y vivienda consiste en recoger y compilar datos sobre los principales aspectos demográficos, sociales y habitacionales de la población de una región o un país en un momento determinado, y es tradicionalmente la fuente básica de suministro de esa información.

Asimismo, en función del total de habitantes de cada jurisdicción política obtenido por los censos nacionales, se establece el número de diputados que corresponderá a cada provincia en el Congreso Nacional, de acuerdo con los artículos 37 y 39 de la Constitución Nacional. De modo análogo se establecen también las representaciones en las legislaturas provinciales y en los consejos municipales de cada intendencia.

Atendiendo a las recomendaciones internacionales en la materia, el Decreto 3110/70, reglamentario de la Ley 17.622 que rige las actividades estadísticas en el país, dispuso la realización de los censos nacionales de población y vivienda

cada diez años, en los años terminados en cero. Para disponer la realización del CENSO '91, el Poder Ejecutivo Nacional sancionó los Decretos 2240/87 y 1732/90.

Son muy variados los usos posibles de los datos censales.

A las autoridades gubernamentales, por ejemplo, les permiten estimar las necesidades presentes y futuras en materia de vivienda, educación, empleo, salud, previsión y promoción social y por ende administrar mejor los recursos económicos del Estado.

Para la actividad privada, poder contar con la información de un censo significa la posibilidad de desarrollar planes de acción conociendo acabadamente donde se concentra la mayor demanda, donde se localizan los déficit de servicios, la segmentación etárea, el nivel de educación y socioeconómico entre una serie de indicadores imprescindibles para la toma de decisiones.

## PRESENTACION DE LOS RESULTADOS

### 2.1 - AREAS DONDE SE APLICARON TECNICAS DE MUESTREO

Las áreas exclusivamente urbanas y con población estimada (a partir de datos precensales) en más de 100.000 habitantes fueron las que se incluyeron en el marco muestral (1).

En dichas áreas los "totales" de las características e ítems que se presentan son "estimaciones", por lo tanto están sujetas a la variabilidad (error) propia del muestreo.

Las estimaciones se obtuvieron a partir de la expansión de los datos que arrojó la muestra. Se utilizaron técnicas de post-estratificación en la población (viviendas u hogares) y de calibración o ajustes para reducir los errores en las estimaciones y lograr concordancias en lo posible, con los totales de las características básicas difundidas en la SERIE B de publicaciones del CENSO '91

y que intervienen en los cuadros de la presente Serie. No obstante es importante señalar que existen algunas diferencias entre los mismos, pero éstas se encuentran dentro de los parámetros esperados para resultados que provienen de una muestra. Por otra parte las desviaciones sólo distorsionan los totales y no las distribuciones porcentuales de las características en cuestión, ya que son prácticamente coincidentes con las conocidas y publicadas con anterioridad.

También es necesario aclarar que en las jurisdicciones (provincias) donde se incluye alguna de las áreas muestreadas, se deben tomar a los totales de las características que aparecen en los

cuadros, como estimados, justamente por su composición mixta de área con muestra y área sin muestra, a pesar de que en este último caso los valores no adolecen de la variabilidad muestral que si afectan a las áreas con muestra. Esta situación se presentará en la mayoría de las provincias para las cuales esta SERIE C difundirá resultados.

En las publicaciones posteriores, más específicas, las estimaciones irán acompañadas con medidas sobre el error de las mismas, como así también de una descripción más detallada de la metodología utilizada en la muestra y en la expansión de los datos del Censo.

## 2.2 - COMENTARIOS SOBRE LAS PRINCIPALES CARACTERISTICAS DE LA POBLACION

A continuación se comentan y grafican brevemente los aspectos más destacables de los temas referidos a la POBLACION contenidos en los cuadros que integran este fascículo

Cuando resultó posible se introdujo la comparación con el Censo de Población y Vivienda de 1980. Cabe mencionar que en 1991, algunas de las variables se incorporan como novedad a la temática censal (cobertura previsional y en salud). Además, para la medición del volumen de la población económicamente activa, se han

introducido cambios en la formulación de las preguntas para mejorar la calidad y confiabilidad de las respuestas, por lo que no se juzga conveniente establecer comparaciones con censos anteriores (2).

En los cuadros y gráficos de análisis, no se ha tenido en cuenta para calcular las distribuciones porcentuales de 1991, la categoría Ignorado.

Los autores de los comentarios son: Laura María Cazzolli y Juan Manuel Villar.

(1) CENSO '91 - SERIE B y C: "Aspectos operativos y metodológicos".

(2) Ver informe de Investigación N° 33: Experimento sobre la condición de actividad de las personas - CENSO '91; A. Giusti y otros.



## ACTIVIDAD ECONOMICA DE LA POBLACION

La población económicamente activa de la provincia de Buenos Aires sumaba 5.213.500 personas en 1991, las que representaban el 57% de sus habitantes de 14 años y más. Dentro de esta fuerza de trabajo provincial el 64,7% eran varones y el 35,3% restante, mujeres.

La desocupación en esa misma fecha afectaba al 6.9% de la población económicamente activa, pero alcanzaba en mayor medida a las mujeres, pues entre ellas la dificultad para encontrar trabajo abarcaba al 9,2%.

### PARTICIPACION EN LA ACTIVIDAD ECONOMICA DE LA POBLACION DE 14 AÑOS Y MAS

	Condición de actividad		
	Total	Activa	No Activa
		%	
<b>TOTAL</b>	<b>100,0</b>	<b>56,9</b>	<b>43,1</b>
Varones	100,0	76,0	24,0
Mujeres	100,0	38,9	61,1

### ESTRUCTURA DE LA POBLACION ECONOMICAMENTE ACTIVA

	Total	Ocupada		Desocupada	
		%	%	%	%
<b>TOTAL</b>	<b>100,0</b>	<b>93,1</b>	<b>6,9</b>	<b>93,1</b>	<b>6,9</b>
Varones	100,0	94,3	5,7	94,3	5,7
Mujeres	100,0	90,8	9,2	90,8	9,2

Tanto el grado de participación en la actividad económica como los impedimentos para encontrar trabajo variaban según la edad y sexo de la población.

Los varones lograban su más alta inserción en la vida laboral entre los 25 y los 54 años (con tasas que oscilaban entre el 92% y el 95%).

En cambio, las mujeres lo hacían a

edades más jóvenes: entre los 20 y los 44, variando su participación en esas edades, entre el 50% y el 56%.

La desocupación tenía mayor incidencia en la población menor de 25 años, pero especialmente en las mujeres: entre las menores de 20 años los obstáculos para encontrar trabajo se extendían a la cuarta parte de ellas.

### TASA DE ACTIVIDAD POR SEXO Y EDAD 1991

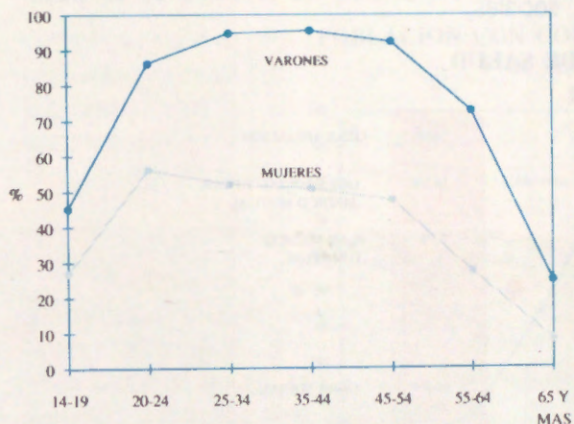

Nota: Calculada sobre la población de 14 años y más.

### TASA DE DESOCUPACION POR SEXO Y EDAD 1991

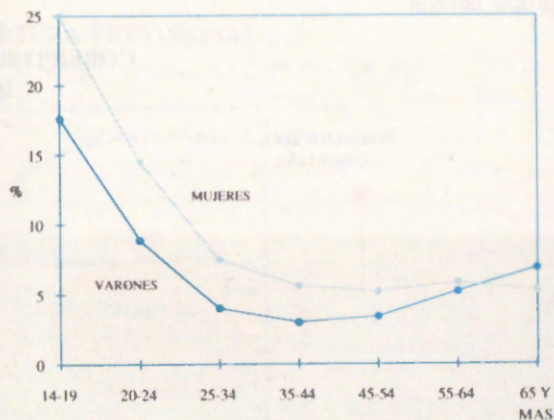

Nota: Calculada sobre la población económicamente activa de 14 años y más.



La proporción de trabajadores en relación de dependencia ha disminuido durante la década pasada en la estructura ocupacional de la provincia.

Este retroceso se debe a la retracción de los sectores público y privado como generadores de empleo. Situación notoria, en especial, en los partidos integrantes del Gran Buenos Aires, donde la importancia relativa sólo del sector

público disminuyó aproximadamente un 25%.

Dentro de las demás categorías ocupacionales, la más importante es la de trabajadores por cuenta propia, cuyo peso relativo, dentro del conjunto de ocupaciones, aumentó el 20% y constituye el empleo de más de la quinta parte de los trabajadores de la provincia.

#### POBLACION OCUPADA SEGUN CATEGORIA OCUPACIONAL

CATEGORIA OCUPACIONAL	1980(1)	1991	VARIACION PORCENTUAL
<b>TOTAL</b>	<b>100,0</b>	<b>100,0</b>	
	%		
<b>OBREROS O EMPLEADOS</b>	73,4	66,6	-9,3
Sector público	18,5	15,0	-18,9
Sector privado	49,5	44,2	-10,7
Servicio doméstico	5,4	7,4	+37,0
<b>TRABAJADORES POR CUENTA PROPIA</b>	18,8	22,5	+19,7
<b>PATRONES</b>	5,6	7,3	+30,4
<b>FAMILIARES SIN REMUNERACION FIJA</b>	2,2	3,6	+63,6

(1) Se refiere a la población económicamente activa.

Los familiares sin remuneración fija y el servicio doméstico han crecido notablemente en importancia, junto con los patrones o empleadores. Esta retracción del trabajo en relación de dependencia a la vez que el aumento de categorías

como el servicio doméstico o el trabajo familiar y el independiente son síntomas de un avance de la economía informal, especialmente en los partidos integrantes del Gran Buenos Aires.

#### COBERTURA DE SALUD

El 63,3% de la población bonaerense contaba con algún tipo de cobertura específica para la atención de su salud. La cobertura más generalizada era la de la obra social correspondiente a los que trabajan o han trabajado dentro de cada grupo familiar.

La importancia de la cobertura brindada por los planes médicos o mutuales era significativa: comprendía a casi el 17% de la población provincial, pero es de destacar que casi las tres cuartas partes de éstos la superponían con la de obras sociales.

#### COBERTURA DE SALUD 1991

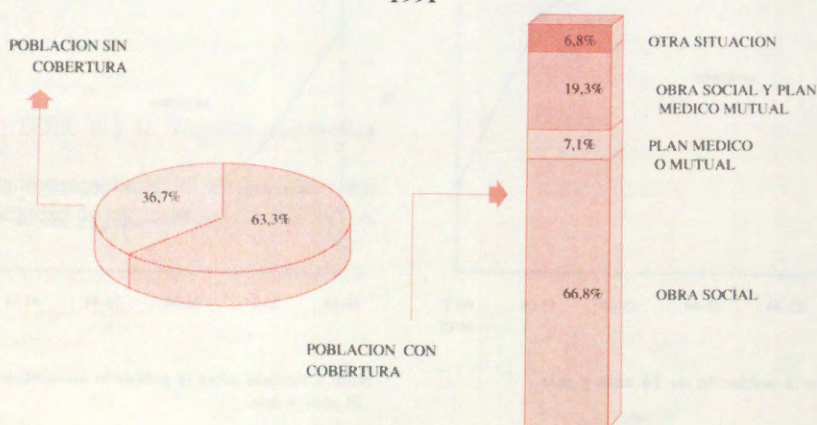



El 36,7% de los habitantes de la provincia de Buenos Aires carecían de cobertura específica de salud y dependían para su atención médica de la capacidad de acceso a una medicina exclusivamente privada o a la del hospital público.

Entre los desocupados la proporción de los que carecían de cobertura de salud se elevaba al 62,7% del total de ellos. Entre las personas inactivas -que no fueran jubilados o estudiantes- llegaba al 42,5%, en su mayoría mujeres dedicadas a quehaceres domésticos.

Observando la cobertura de salud dentro

### POBLACION SIN COBERTURA DE SALUD

(Por ciento sobre el total de cada grupo)

CONDICION DE ACTIVIDAD	%
Ocupada	37,6
Desocupada	62,7
Jubilada o pensionada	2,6
Estudiantes	31,0
Otra situación	42,5

de la población que trabajaba en relación de dependencia, los datos indican que un 28% carecía de ella, a pesar de la legislación sobre obras sociales. Esta irregularidad se agravaba notoriamente entre los trabajadores de pequeños establecimientos del sector privado -hasta cinco empleados- pues carecían de cobertura el 50%.

El otro extremo de esta situación lo constituían los jubilados o pensionados y los trabajadores del sector público: la cobertura en ambos casos era generalizada.

OBREROS O EMPLEADOS	%
TOTAL	27,9
Sector Público	6,3
Sector Privado	29,0
de 1 a 5 empleados	49,8
de 6 o más empleados	17,5
Servicio doméstico	65,8

Finalmente, el servicio doméstico era el sector de actividad con la mayor carencia de cobertura de salud: las dos terceras partes que se desempe-

ñaban en él no tenían ningún tipo de asistencia para su atención.

### COBERTURA PREVISIONAL

El sistema de previsión social fue abordado por este censo en dos aspectos: el de la población que recibía jubilación o pensión y el de aquella a la que, por desarrollar algún trabajo en relación de dependencia, se le debían realizar los correspondientes descuentos jubilatorios.

En 1991 había en la provincia un millón y medio de beneficiarios del sistema previsional.

La población ocupada -base de la financiación del sistema en ese momento mediante sus aportes y las contribuciones- sumaba 4.852.000 personas, por lo que había 3,2 trabajadores en actividad por cada jubilado o pensionado en la provincia. La composición de éstos por edades y sexo puede observarse en el siguiente gráfico:

### POBLACION CON COBERTURA PREVISIONAL POR SEXO Y EDAD

1991

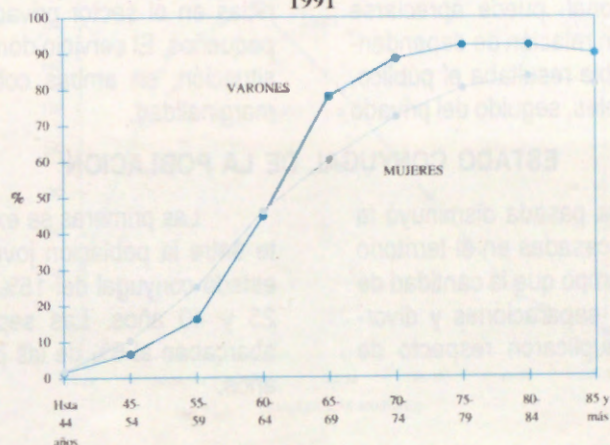



Aproximadamente las dos terceras partes de los bonaerenses que tenían 60 años y más recibían una jubilación o una pensión. Obsérvese en el gráfico que, justamente a partir de esa edad, la proporción de beneficiarios del sistema previsional comienza a incrementarse hasta abarcar a la mayoría de la población, llegando a un máximo del 92% entre los hombres de 75 a 84 años, en tanto que entre las mujeres cubría a poco más del 83% de las que contaban entre 80 y 84 años.

También puede apreciarse en el gráfico el efecto de las jubilaciones y pensiones en edades anteriores a los 60 años. Por ejemplo: entre las mujeres de 55 a 59 años ya hay un 25% que son beneficiarias del sistema previsional.

El otro aspecto analizado en este censo -los descuentos a la población que trabaja en relación de dependencia- mostró que existe una evasión de las obligaciones hacia el sistema previsional de magnitud relevante: al 35% de los trabajadores en relación de dependencia -es decir 1.127.600 personas- no les efectuaban los

correspondientes descuentos de ley. Analizando esta irregularidad por sectores de actividad, la situación es particularmente seria en los pequeños establecimientos (de hasta 5 empleados) del sector privado: en ellos sólo se efectuaba el correspondiente descuento al 35,6% de los trabajadores. Y entre las personas que se desempeñaban en el servicio doméstico la irregularidad era generalizada: sólo al 7% les hacían los descuentos de ley.

El otro extremo de esta situación lo constituía el sector público, con un alto cumplimiento de sus obligaciones previsionales, aunque decreciente desde un máximo en el sector nacional -al 95% de sus trabajadores se les efectuaban los descuentos- hasta el sector municipal, donde tal proporción descendía al 92,5%. En una posición intermedia estaba el sector privado de establecimientos de más de cinco empleados, donde el cumplimiento abarcaba al 80% de sus dependientes.

#### TRABAJADORES EN RELACION DE DEPENDENCIA A QUIENES SE LES EFECTUAN DESCUENTOS JUBILATORIOS

(Porcentaje sobre el total de cada sector)

AREA DE INSERCIÓN LABORAL			
	%		%
TOTAL	64,9	SECTOR PUBLICO	93,3
		Nacional	95,2
SECTOR PRIVADO	64,9	Provincial	94,4
de 1 a 5 empleados	35,6	Municipal	92,5
de 6 o más empleados	80,1	SERVICIO DOMESTICO	7,1

Si se toman en conjunto los datos analizados precedentemente sobre ambas coberturas -de salud y previsional- puede apreciarse que para un trabajador en relación de dependencia el sector más favorable resultaba el público, en cualquiera de sus niveles, seguido del privado

de establecimientos de más de 5 empleados, en tanto que las irregularidades estaban muy extendidas en el sector privado de establecimientos pequeños. El servicio doméstico presentaba una situación, en ambas coberturas, cercana a la marginalidad.

#### ESTADO CONYUGAL DE LA POBLACION

Durante la década pasada disminuyó la proporción de personas casadas en el territorio bonaerense, al mismo tiempo que la cantidad de uniones de hecho y las separaciones y divorcios, virtualmente, se duplicaron respecto de 1980.

Las primeras se extendieron notablemente entre la población joven pues constituyen el estado conyugal del 15% de las personas entre 25 y 40 años. Las separaciones y divorcios abarcaban al 6% de las personas entre 40 y 60 años.



## ESTADO CONYUGAL DE LA POBLACION

ESTADO CONYUGAL	1980	1991
	%	
<b>POBLACION DE 14 AÑOS Y MAS</b>	<b>100,0</b>	<b>100,0</b>
Soltera	28,8	29,1
Casada	56,1	49,6
Unida	6,0	10,3
Viuda	7,0	7,1
Separada o divorciada	2,1	3,9

## FECUNDIDAD

La población de un país, provincia o región aumenta o disminuye según su crecimiento vegetativo (nacimientos menos defunciones) y su crecimiento migratorio (inmigración menos emigra-

ción). A continuación se desarrolla el primero de estos hechos: los nacimientos, cuyas expresiones en términos demográficos son la natalidad y la fecundidad.

### NATALIDAD Y FECUNDIDAD EN BUENOS AIRES

	1980	1991
	‰	
Tasa bruta de natalidad (1)	22,6	19,7
Tasa de fecundidad general (2)	90,2	77,9

(1) Cociente entre el número de nacidos vivos durante un año y la población total a la mitad de ese período.

(2) Cociente entre el número de nacidos vivos durante un año y la población de mujeres de 14 a 49 años.

Para el cálculo de (1) y (2) se tuvo en cuenta a la población al final del año y no a la mitad del mismo como estrictamente hubiese correspondido. Para los nacimientos múltiples se consideró un promedio de dos hijos.

Tanto la natalidad como la fecundidad han tenido una significativa reducción durante los años ochenta en la provincia. Este fenómeno y la disminución de las migraciones internas, provenientes de otras provincias, son la causa del descenso en el ritmo de crecimiento demográfico que ha tenido la provincia de Buenos Aires en este período.

La caída de la fecundidad es generalizada, pues se registra en todos los grupos etáreos de las mujeres en edades fértiles, en especial entre las más jóvenes, proceso que seguramente producirá una mayor declinación del crecimiento poblacional de la provincia hacia el fin del siglo.

### TASAS ESPECIFICAS DE FECUNDIDAD POR EDAD

(Tasas por 1000)

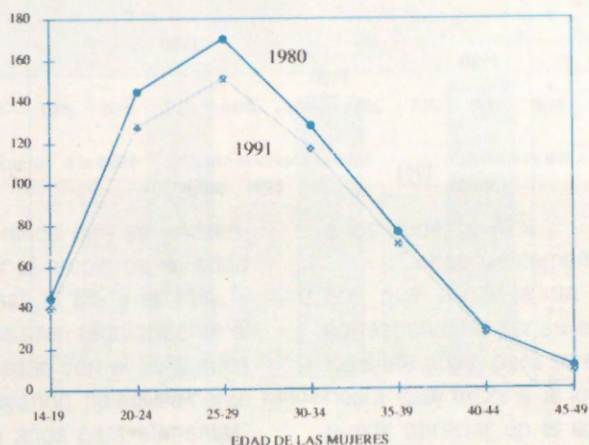



Al observar la fecundidad, según el estado conyugal de las mujeres en edades fértiles, se confirma lo expresado precedentemente: el grupo más importante -las casadas- es el que presenta

el mayor descenso proporcional, en tanto que las unidas, que son tradicionalmente las más prolíficas, también han decrecido en su fecundidad, aunque en un grado menor que las anteriores.

### FECUNDIDAD Y ESTADO CONYUGAL

(Tasas por 1000)

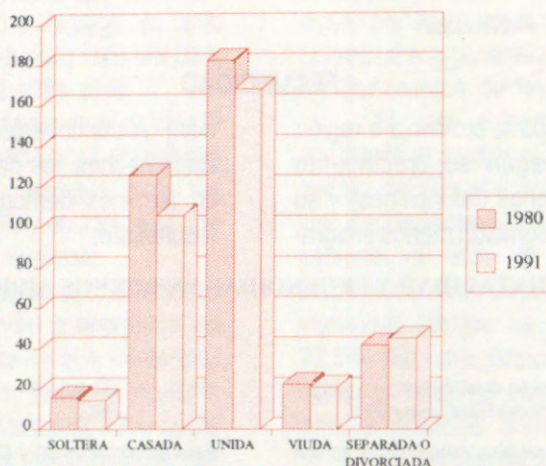

### EDUCACION

#### - Analfabetismo

La proporción de personas analfabetas dentro de la población bonaerense de 10 años y más es del 2,4%. En 1980 era del 3,8% por lo que la reducción, a lo largo de la década pasada, es de una magnitud cercana al 37%. Además, si se observa la proporción de analfabetos, discriminados por sexo y edades, se aprecia que este

problema afecta más a la población mayor. Así es que entre los varones de 50 años y más la tasa es del 3,7% y entre las mujeres de la misma edad, del 5%, en tanto que, entre los jóvenes de ambos sexos menores de 30 años sólo es analfabeto el 1% de ellos.

### PROPORCION DE ANALFABETOS

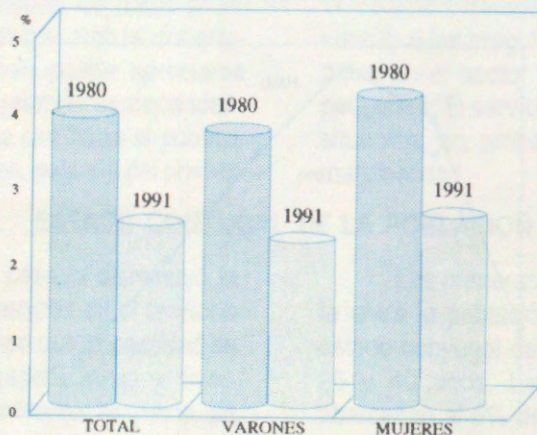



### ANALFABETOS POR SEXO Y EDAD

1980 - 1991

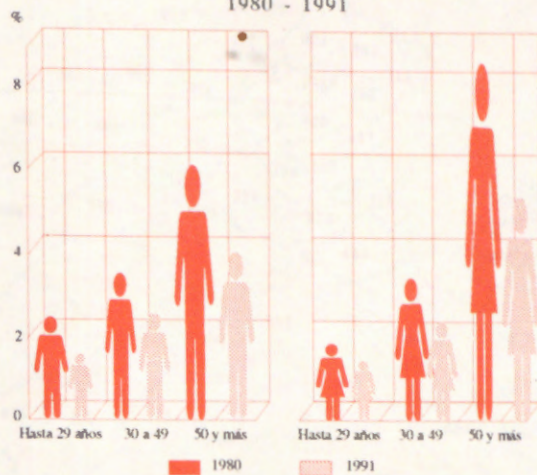

#### - Asistencia primaria por grado

Una aproximación a la regularidad en la asistencia a la escuela primaria puede tenerse al considerar a los niños que asisten a la misma según el grado que cursan de acuerdo con su edad. Tomando como edad típica de asistencia

a primer grado los seis años al momento de la realización del censo, a segundo grado los siete y así sucesivamente hasta llegar a séptimo grado con doce años, puede visualizarse la regularidad en la asistencia; en el gráfico expuesto a continuación:

#### REGULARIDAD EN LA ASISTENCIA A LA ESCUELA PRIMARIA SEGUN GRADO AL QUE ASISTE Y EDAD

1991

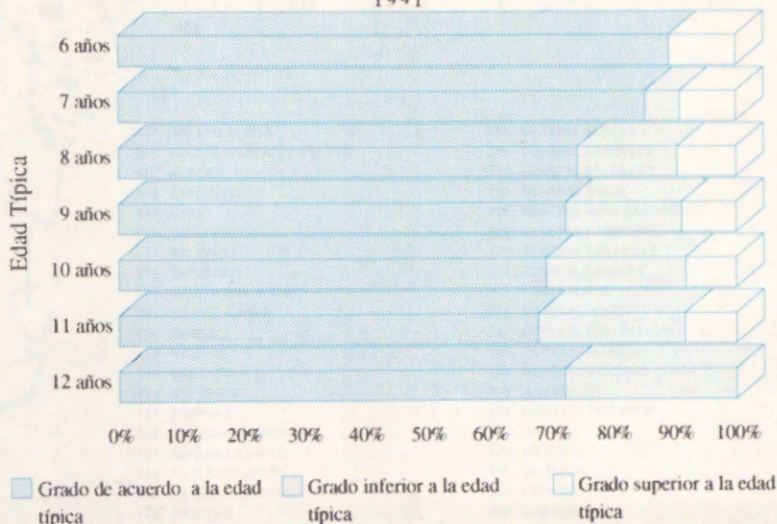

La proporción de niños que se encuentran en un grado superior al propio de su edad oscila entre cifras próximas al 8% y el 11%.

Los niños que concurren regularmente al grado más propio de su edad son el 89% a los seis años y van disminuyendo paulatinamente hasta el 68% a los once años para aumentar,

a los doce, al 72%.

Consecuentemente, la proporción de niños que asiste a un grado inferior al que correspondería por su edad son sólo el 5,6% a los siete años, pero se elevan progresivamente hasta casi el 28% a los doce años, como se puede apreciar en el correspondiente gráfico.



**06 PROVINCIA DE BUENOS AIRES**  
**DIVISION POLITICO ADMINISTRATIVA**

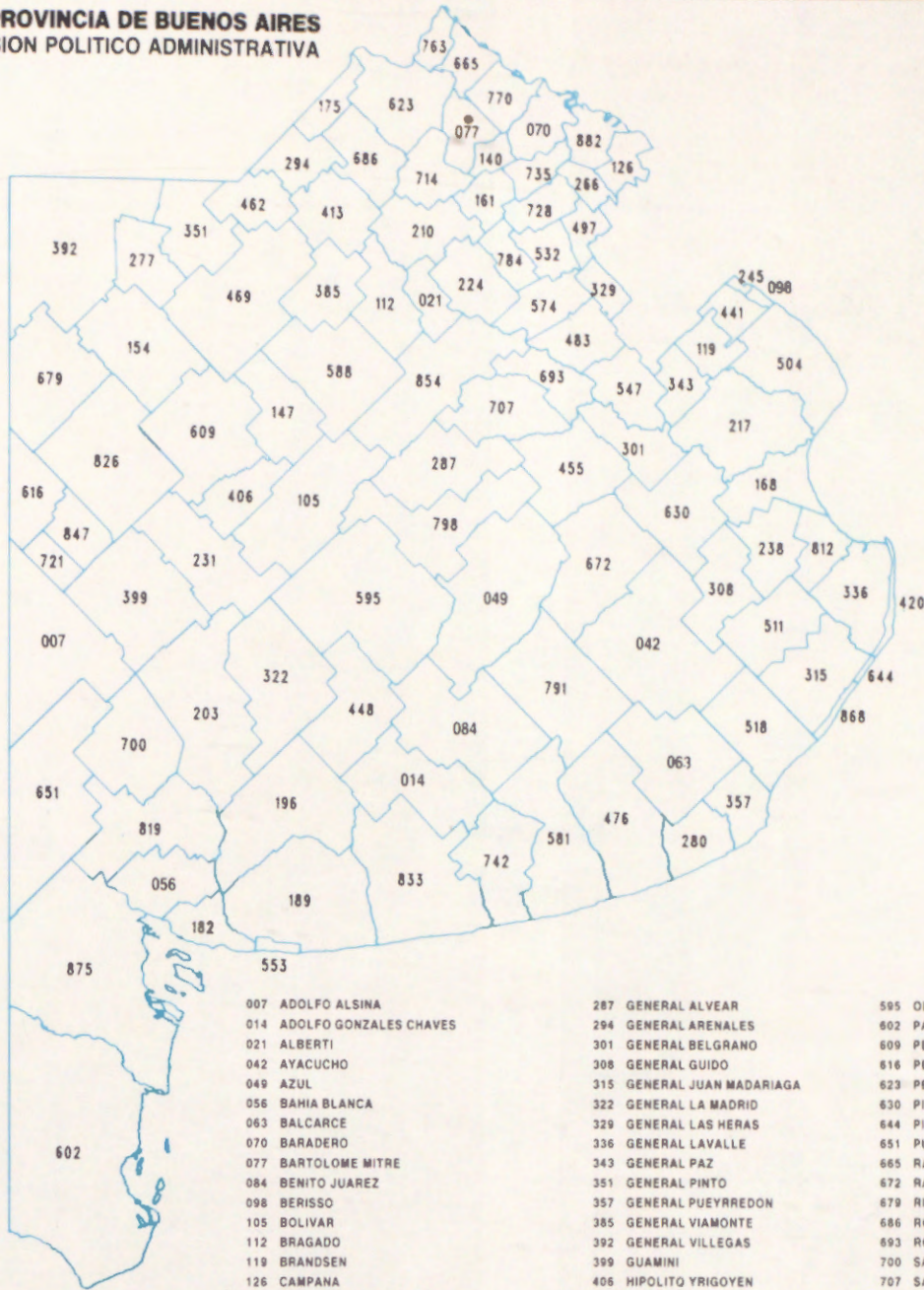

Nota: excluye los  
partidos del Gran  
Buenos Aires.

- |     |                                    |     |                        |     |                      |
|-----|------------------------------------|-----|------------------------|-----|----------------------|
| 007 | ADOLFO ALSINA                      | 287 | GENERAL ALVEAR         | 595 | OLAVARRIA            |
| 014 | ADOLFO GONZALES CHAVES             | 294 | GENERAL ARENALES       | 602 | PATAGONES            |
| 021 | ALBERTI                            | 301 | GENERAL BELGRANO       | 609 | PEHUAJO              |
| 042 | AYACUCHO                           | 308 | GENERAL GUIDO          | 616 | PELLEGRINI           |
| 049 | AZUL                               | 315 | GENERAL JUAN MADARIAGA | 623 | PERGAMINO            |
| 056 | BAHIA BLANCA                       | 322 | GENERAL LA MADRID      | 630 | PILA                 |
| 063 | BALCARCE                           | 329 | GENERAL LAS HERAS      | 644 | PINAMAR              |
| 070 | BARADERO                           | 336 | GENERAL LAVALLE        | 651 | PUAN                 |
| 077 | BARTOLOME MITRE                    | 343 | GENERAL PAZ            | 665 | RAMALLO              |
| 084 | BENITO JUAREZ                      | 351 | GENERAL PINTO          | 672 | RAUCH                |
| 098 | BERISSO                            | 357 | GENERAL PUEYRRREDON    | 679 | RIVADAVIA            |
| 105 | BOLIVAR                            | 385 | GENERAL VIAMONTE       | 686 | ROJAS                |
| 112 | BRAGADO                            | 392 | GENERAL VILLEGAS       | 693 | ROQUE PEREZ          |
| 119 | BRANDSEN                           | 399 | GUAMINI                | 700 | SAAVEDRA             |
| 126 | CAMPANA                            | 406 | HIPOLITO YRIGOYEN      | 707 | SALADILLO            |
| 140 | CAPITAN SARMIENTO                  | 413 | JUNIN                  | 714 | SALTO                |
| 147 | CARLOS CASARES                     | 420 | LA COSTA               | 721 | SALLIQUELO           |
| 154 | CARLOS TEJEDOR                     | 441 | LA PLATA               | 728 | SAN ANDRES DE GILES  |
| 161 | CARMEN DE ARECO                    | 448 | LAPRIDA                | 735 | SAN ANTONIO DE ARECO |
| 168 | CASTELLI                           | 455 | LAS FLORES             | 742 | SAN CAYETANO         |
| 175 | COLON                              | 462 | LEANDRO N. ALEM        | 763 | SAN NICOLAS          |
| 182 | CORONEL DE MARINA LEONARDO ROSALES | 469 | LINCOLN                | 770 | SAN PEDRO            |
| 189 | CORONEL DORREGO                    | 476 | LOBERIA                | 784 | SUIPACHA             |
| 196 | CORONEL PRINGLES                   | 483 | LOBOS                  | 791 | TANDIL               |
| 203 | CORONEL SUAREZ                     | 497 | LUJAN                  | 798 | TAPALDUE             |
| 210 | CHACABUCO                          | 504 | MAGDALENA              | 812 | TORDILLO             |
| 217 | CHASCOMUS                          | 511 | MAIPU                  | 819 | TORNQUIST            |
| 224 | CHIVILCOY                          | 518 | MAR CHIQUITA           | 826 | TRENQUE LAUQUEN      |
| 231 | DAIREAUX                           | 532 | MERCEDES               | 833 | TRES ARROYOS         |
| 238 | DOLORES                            | 547 | MONTE                  | 847 | TRES LOMAS           |
| 245 | ENSENADA                           | 553 | MONTE HERMOSO          | 854 | 25 DE MAYO           |
| 266 | EXALTACION DE LA CRUZ              | 574 | NAVARRO                | 868 | VILLA GESELL         |
| 277 | FLORENTINO AMEGHINO                | 581 | NECOCHEA               | 875 | VILLARINO            |
| 280 | GENERAL ALVARADO                   | 588 | 9 DE JULIO             | 882 | ZARATE               |



## **CUADROS**

### VIVIENDA

CUADRO 1. VIVIENDAS PARTICULARES OCUPADAS POR TIPO DE VIVIENDA SEGUN MATERIAL PREDOMINANTE DE LAS PAREDES EXTERIORES Y DE LOS PISOS

Material predominante de las paredes exteriores y de los pisos	Viviendas particulares ocupadas		Tipo de vivienda				Local no construido p/habit. y Desconocido		
	Casa		Rancho o casilla	Departamento	Casa de inquilinato y hotel o pensión	Local no construido p/habit. y Desconocido			
	Total	A						B	
<b>PAREDES</b>	3.400.900	2.627.334	2.141.095	486.239	232.697	461.026	11.167	10.498	58.178
Ladrillo, piedra, bloque, hormigón	3.134.479	2.547.804	2.099.875	447.929	62.567	453.732	10.031	8.237	52.108
Adobe	16.081	7.718	3.281	4.437	7.637	99	70	17	540
Madera	188.320	49.672	23.922	25.750	127.976	5.171	815	391	4.295
Chapa de metal o fibrocemento	50.973	19.124	12.298	6.826	27.572	1.603	240	1.375	1.059
Chorizo, cartón o desecho	7.748	1.182	365	817	6.228	145	9	77	106
Otros	3.299	1.834	1.354	480	717	275	2	401	70
<b>PISOS</b>	3.400.900	2.627.334	2.141.095	486.239	232.697	461.026	11.167	10.498	58.178
Cerámica, baldosa, mosaico	2.483.144	1.988.698	1.863.281	125.417	22.598	432.731	7.744	5.676	25.697
madera, alfombra o plástico	824.698	612.002	277.814	334.188	167.743	26.319	3.108	3.604	11.922
Cemento o ladrillo fijo	62.019	19.211	-	19.211	40.794	359	84	572	999
Tierra	4.361	2.810	-	2.810	821	213	20	420	77
Otros	26.678	4.613	-	4.613	741	1.404	211	226	19.483

CUADRO 2. VIVIENDAS PARTICULARES OCUPADAS POR MATERIAL PREDOMINANTE DE LA CUBIERTA EXTERIOR DEL TECHO SEGUN MATERIAL PREDOMINANTE DE LAS PAREDES EXTERIORES Y DE LOS PISOS

Material predominante de las paredes exteriores y de los pisos	Viviendas particulares ocupadas	Material predominante de la cubierta exterior del techo					
		Baldosa, cubierta asfáltica o membrana	Tejas	Chapas metálicas, fibrocem. o plást.	Chapas cartón y caña, tabla o paja con barro o sola	Otros	Ignorado
<b>PAREDES</b>	3.400.900	1.468.142	433.378	1.372.676	53.944	70.727	2.033
.Ladrillo, piedra, bloque, hormigón	3.134.479	1.467.673	430.953	1.146.675	18.507	68.773	1.998
.Adobe	16.081	217	114	14.339	1.335	61	15
.Madera	188.320	49	1.348	161.197	24.748	899	79
.Chapa de metal o fibrocemento	50.973	12	759	45.116	4.951	131	4
.Chorizo, cartón o desecho	7.748	1	-	3.409	4.231	104	3
.Otros	3.299	190	204	1.940	172	759	34
<b>PISOS</b>	3.400.900	1.468.142	433.378	1.372.676	53.944	70.727	2.033
.Cerámica, baldosa, mosaico	2.483.144	1.260.952	409.704	757.645	3.565	50.229	1.049
.Madera, alfombra o plástico	824.698	193.177	20.399	559.077	32.509	18.662	874
.Cemento o ladrillo fijo	62.019	1.852	216	42.136	17.136	611	68
.Tierra	4.361	594	526	2.325	268	618	30
.Otros	26.678	11.567	2.533	11.493	466	607	12
.Desconocido							

CUADRO 30. VIVIENDAS PARTICULARES OCUPADAS POR TIPO DE VIVIENDA SEGUN DISPONIBILIDAD DE ELECTRICIDAD

División político administrativa	Viviendas particulares ocupadas	Tipo de vivienda						Local no construido p/habit. y viv. móvil	Descenocido
		Casa		Rancho o casilla	Departamento	Casa de inquilinato y hotel o pensión	Casa de inquilinato y hotel o pensión		
		Total	A						
<b>TOTAL</b>	3.400.900	2.627.334	2.141.095	486.239	232.697	461.026	11.167	10.498	58.178
.Tiene electricidad	3.346.889	2.592.553	2.133.046	459.507	216.483	460.630	10.957	9.370	56.896
.No tiene	54.011	34.781	8.049	26.732	16.214	396	210	1.128	1.282
<b>ADOLFO ALSINA</b>	5.802	5.574	4.763	811	77	25	27	17	82
.Tiene electricidad	5.604	5.414	4.717	697	51	23	26	12	78
.No tiene	198	160	46	114	26	2	1	5	4
<b>ADOLFO GONZALEZ CHAVES</b>	3.910	3.741	3.284	457	42	49	7	15	56
.Tiene electricidad	3.715	3.594	3.217	377	12	48	6	7	48
.No tiene	195	147	67	80	30	1	1	8	8
<b>ALBERTI</b>	3.408	3.206	2.633	573	110	11	2	2	77
.Tiene electricidad	3.286	3.112	2.611	501	85	11	2	1	75
.No tiene	122	94	22	72	25	-	-	1	2
<b>ALMIRANTE BROWN</b>	112.262	85.418	63.799	21.619	10.684	13.874	116	250	1.920
.Tiene electricidad	111.810	85.231	63.778	21.453	10.469	13.874	116	219	1.901
.No tiene	452	187	21	166	215	-	-	31	19
<b>AVELLANEDA</b>	98.644	55.363	52.090	3.273	5.272	34.856	1.142	329	1.682
.Tiene electricidad	98.129	55.252	52.042	3.210	4.951	34.782	1.142	320	1.682
.No tiene	515	111	48	63	321	74	-	9	-
<b>AYACUCHO</b>	5.882	5.552	4.682	870	110	92	12	36	80
.Tiene electricidad	5.255	5.011	4.459	552	37	92	12	29	74
.No tiene	627	541	223	318	73	-	-	7	6
<b>AZUL</b>	17.917	15.645	12.710	2.935	277	1.508	64	103	320
.Tiene electricidad	17.046	14.962	12.481	2.481	133	1.508	61	70	312
.No tiene	871	683	229	454	144	-	3	33	8



CUADRO 3D. (Continuación)

División político administrativa	Viviendas particula res ocupa das	Tipo de vivienda						Casa de inquilini ato y hotelero pension	Cada de la edifi cación de p/ habit y movili nario	Descri pcción
		Casa		Rancho o casilla	Departa mento	Cada de inquilini ato y hotelero pension	Cada de la edifi cación de p/ habit y movili nario			
		Total	A							
<b>BAHIA BLANCA</b>	78.941	56.182	51.866	4.316	1.068	20.002	439	306	944	
Tiene electricidad	77.934	55.483	51.688	3.795	844	19.995	407	274	931	
No tiene	1.007	699	178	521	224	7	32	32	13	
<b>BALCARCE</b>	11.824	10.155	8.645	1.510	835	570	46	78	140	
Tiene electricidad	11.048	9.716	8.498	1.218	555	570	43	51	113	
No tiene	776	439	147	292	280	-	3	27	27	
<b>BARAERO</b>	8.148	7.457	6.686	771	356	176	17	18	124	
Tiene electricidad	7.852	7.286	6.609	677	242	175	16	12	121	
No tiene	296	171	77	94	114	1	1	6	3	
<b>BARTOLOME MITRE</b>	7.127	6.523	5.586	937	183	209	14	19	179	
Tiene electricidad	6.877	6.368	5.544	824	105	208	12	15	169	
No tiene	250	155	42	113	78	1	2	4	10	
<b>BENITO JUAREZ</b>	6.176	5.859	5.210	649	56	60	17	47	137	
Tiene electricidad	5.906	5.640	5.095	545	30	60	15	35	126	
No tiene	270	219	115	104	26	-	2	12	11	
<b>BERAZATEGUI</b>	61.595	49.754	42.180	7.574	5.833	4.922	108	127	851	
Tiene electricidad	61.014	49.459	42.131	7.328	5.570	4.922	108	117	838	
No tiene	581	295	49	246	263	-	-	10	13	
<b>BERISSO</b>	20.162	17.113	15.568	1.545	1.556	913	138	47	395	
Tiene electricidad	19.790	16.977	15.537	1.440	1.341	910	133	37	392	
No tiene	372	136	31	105	215	3	5	10	3	
<b>BOLIVAR</b>	10.367	9.886	8.422	1.464	137	173	17	32	122	
Tiene electricidad	9.629	9.281	8.273	1.008	47	172	16	18	95	
No tiene	738	605	149	456	90	1	1	14	27	

CUADRO 30. (Continuación)

División político administrativa	Viviendas particulares ocupadas	Tipo de vivienda									
		Casa		Rancho o casilla	Departamento	Casa de inquilinato u hotel o pensión	Local no construido p/ habit y movili	Desco por día			
		Total	A						B		
<b>BRAGADO</b>	12.179	11.285	9.376	1.909	216	446	25	35	172		
Tiene electricidad	11.754	10.990	9.342	1.648	109	444	24	28	159		
No tiene	425	295	34	261	107	2	1	7	13		
<b>BRANSEN</b>	5.127	4.682	3.717	965	276	84	17	12	56		
Tiene electricidad	4.868	4.502	3.675	827	206	84	17	12	47		
No tiene	259	180	42	138	70	-	-	-	9		
<b>CAMPANA</b>	18.418	15.384	12.371	3.013	1.265	1.261	66	71	371		
Tiene electricidad	17.884	15.119	12.337	2.782	1.024	1.260	66	55	360		
No tiene	534	265	34	231	241	1	-	16	11		
<b>CANUELAS</b>	8.152	7.418	5.452	1.966	451	72	27	21	163		
Tiene electricidad	7.775	7.132	5.403	1.729	372	72	27	18	154		
No tiene	377	286	49	237	79	-	-	3	9		
<b>CAPITAN SARMIENTO</b>	3.387	3.254	2.868	386	50	20	10	10	43		
Tiene electricidad	3.305	3.192	2.849	343	32	20	10	8	43		
No tiene	82	62	19	43	18	-	-	2	-		
<b>CARLOS CASARES</b>	6.211	5.797	4.676	1.121	84	225	5	18	82		
Tiene electricidad	5.800	5.444	4.606	838	41	224	5	12	74		
No tiene	411	353	70	283	43	1	-	6	8		
<b>CARLOS TEJEDOR</b>	3.660	3.522	2.546	976	51	27	-	16	44		
Tiene electricidad	3.321	3.222	2.480	742	22	27	-	9	41		
No tiene	339	300	66	234	29	-	-	7	3		
<b>CARMEN DE ARECO</b>	3.598	3.408	2.641	767	77	15	6	11	81		
Tiene electricidad	3.402	3.251	2.607	644	43	15	6	7	80		
No tiene	196	157	34	123	34	-	-	4	1		

CUADRO 3D. (Continuación)

División política administrativa	Viviendas particula res ocupa das	Tipo de vivienda									
		Casa			Rancho o Castilla	Departa mento	Casa de inquili nato y hotel o pension	Local no construi do p/ habit y viv. movil	Desca nociado		
		Total	A	B							
<b>CASTELLI</b>	2.146	2.018	1.670	348	68	22	6	11	21		
Tiene electricidad	1.941	1.846	1.613	233	42	22	6	5	20		
No tiene	205	172	57	115	26	-	-	6	1		
<b>COLON</b>	6.219	5.729	4.539	1.190	58	301	18	19	94		
Tiene electricidad	6.051	5.591	4.516	1.075	33	301	18	18	90		
No tiene	168	138	23	115	25	-	-	1	4		
<b>CORONEL DE MARINA LEONARDO ROSALES</b>	15.588	13.439	12.892	547	54	1.722	80	18	275		
Tiene electricidad	15.488	13.368	12.870	498	37	1.719	79	15	270		
No tiene	100	71	22	49	17	3	1	3	5		
<b>CORONEL DORREGO</b>	5.530	5.175	4.717	458	45	221	14	23	52		
Tiene electricidad	5.441	5.107	4.700	407	34	219	13	19	49		
No tiene	89	68	17	51	11	2	1	4	3		
<b>CORONEL PRINGLES</b>	6.968	6.647	5.455	1.192	53	137	7	29	95		
Tiene electricidad	6.612	6.325	5.397	928	25	137	7	28	90		
No tiene	356	322	58	264	28	-	-	1	5		
<b>CORONEL SUAREZ</b>	10.671	10.014	8.325	1.689	78	346	40	45	148		
Tiene electricidad	10.272	9.682	8.179	1.503	38	345	39	28	140		
No tiene	399	332	146	186	40	1	1	17	8		
<b>CHACABUCO</b>	12.955	12.163	9.918	2.245	181	379	52	28	152		
Tiene electricidad	12.369	11.683	9.865	1.818	94	378	48	24	142		
No tiene	586	480	53	427	87	1	4	4	10		
<b>CHASCOMUS</b>	9.933	9.116	7.420	1.696	353	259	15	34	156		
Tiene electricidad	9.449	8.761	7.298	1.463	240	258	15	30	145		
No tiene	484	355	122	233	113	1	-	4	11		

CUADRO 3D. (Continuación)

División política administrativa	Viviendas particulares ocupadas	Tipo de vivienda						Cada de inquilinato y hotel o pensión	Cada de inquilinato y hotel o pensión	Cada de inquilinato y hotel o pensión	Cada de inquilinato y hotel o pensión
		Casa		Rancho o casilla	Departa mento	Cada de inquilinato y hotel o pensión	Cada de inquilinato y hotel o pensión				
		Total	A								
<b>CHILCOY</b>	17.594	15.976	12.765	3.211	261	975	38	27	317		
Tiene electricidad	16.969	15.476	12.698	2.778	154	974	36	23	306		
No tiene	625	500	67	433	107	1	2	4	11		
<b>DAIREAUX</b>	4.203	4.009	3.125	884	92	26	14	40	22		
Tiene electricidad	3.922	3.790	3.069	721	45	26	14	28	19		
No tiene	281	219	56	163	47	-	-	12	3		
<b>DOLORES</b>	7.006	6.545	4.583	1.962	212	108	23	19	99		
Tiene electricidad	6.532	6.204	4.536	1.668	97	108	22	8	93		
No tiene	474	341	47	294	115	-	1	11	6		
<b>ENSENADA</b>	12.947	10.436	9.752	684	1.210	993	47	27	234		
Tiene electricidad	12.859	10.401	9.738	663	1.163	991	47	25	232		
No tiene	88	35	14	21	47	2	-	2	2		
<b>ESCOBAR</b>	30.850	25.368	16.716	8.652	3.253	1.369	105	85	670		
Tiene electricidad	30.372	25.086	16.695	8.391	3.077	1.369	104	79	657		
No tiene	478	282	21	261	176	-	1	6	13		
<b>ESTEBAN ECHEVERRIA</b>	67.922	55.927	36.411	19.516	7.966	2.345	137	158	1.389		
Tiene electricidad	67.313	55.596	36.385	19.211	7.731	2.345	137	156	1.348		
No tiene	609	331	26	305	235	-	-	2	41		
<b>EXALTACION DE LA CRUZ</b>	4.774	4.367	3.565	802	257	23	9	19	99		
Tiene electricidad	4.614	4.265	3.540	725	212	23	9	17	88		
No tiene	160	102	25	77	45	-	-	2	11		
<b>FLORENCIO VARELA</b>	59.728	45.343	25.880	19.463	9.586	3.188	99	87	1.425		
Tiene electricidad	59.114	45.064	25.837	19.227	9.276	3.188	99	87	1.400		
No tiene	614	279	43	236	310	-	-	-	25		





CUADRO 3D. (Continuación)

División político administrativa	Viviendas particulares ocupadas	Tipo de vivienda									
		Casa		Rancho o casilla	Departamento	Casa de inquilinato y hotel o pensión	Local no construido p/ habit. y viv. móvil.	DESCONOCIDO			
		Total	A						B		
<b>GENERAL LAS HERAS</b>	<b>3.098</b>	<b>2.891</b>	<b>2.309</b>	<b>582</b>	<b>108</b>	<b>18</b>	<b>5</b>	<b>15</b>	<b>61</b>		
Tiene electricidad	2.891	2.730	2.274	456	66	18	5	13	59		
No tiene	207	161	35	126	42	-	-	2	2		
<b>GENERAL LAVALLE</b>	<b>878</b>	<b>779</b>	<b>421</b>	<b>358</b>	<b>62</b>	<b>-</b>	<b>3</b>	<b>12</b>	<b>22</b>		
Tiene electricidad	612	565	369	196	26	-	3	5	13		
No tiene	266	214	52	162	36	-	-	7	9		
<b>GENERAL PAZ</b>	<b>2.899</b>	<b>2.613</b>	<b>1.902</b>	<b>711</b>	<b>207</b>	<b>7</b>	<b>3</b>	<b>17</b>	<b>52</b>		
Tiene electricidad	2.643	2.445	1.868	577	129	7	3	12	47		
No tiene	256	168	34	134	78	-	-	5	5		
<b>GENERAL PINTO</b>	<b>3.335</b>	<b>3.211</b>	<b>2.427</b>	<b>784</b>	<b>70</b>	<b>1</b>	<b>9</b>	<b>11</b>	<b>33</b>		
Tiene electricidad	3.006	2.924	2.327	597	35	1	9	6	31		
No tiene	329	287	100	187	35	-	-	5	2		
<b>GENERAL PUEYREOON</b>	<b>156.525</b>	<b>96.887</b>	<b>83.928</b>	<b>12.959</b>	<b>6.770</b>	<b>48.958</b>	<b>810</b>	<b>691</b>	<b>2.409</b>		
Tiene electricidad	154.175	95.881	83.786	12.095	5.566	48.903	785	680	2.360		
No tiene	2.350	1.006	142	864	1.204	55	25	11	49		
<b>GENERAL RODRIGUEZ</b>	<b>12.432</b>	<b>11.001</b>	<b>7.498</b>	<b>3.503</b>	<b>929</b>	<b>227</b>	<b>32</b>	<b>30</b>	<b>213</b>		
Tiene electricidad	12.092	10.773	7.457	3.316	831	226	31	26	205		
No tiene	340	228	41	187	98	1	1	4	8		
<b>GENERAL SAN MARTIN</b>	<b>112.775</b>	<b>78.842</b>	<b>69.781</b>	<b>9.061</b>	<b>6.336</b>	<b>24.701</b>	<b>552</b>	<b>425</b>	<b>1.919</b>		
Tiene electricidad	112.302	78.683	69.749	8.934	6.055	24.691	552	425	1.896		
No tiene	473	159	32	127	281	10	-	-	23		
<b>GENERAL SARMIENTO</b>	<b>154.995</b>	<b>126.777</b>	<b>86.959</b>	<b>39.818</b>	<b>19.858</b>	<b>4.590</b>	<b>275</b>	<b>305</b>	<b>3.190</b>		
Tiene electricidad	153.903	126.268	86.950	39.318	19.344	4.590	275	280	3.146		
No tiene	1.092	509	9	500	514	-	-	25	44		

CUADRO 3D. (Continuación)

División político administrativa	Viviendas particula res ocupa das	Tipo de vivienda									
		Casa			Rancho casilla	Departa mento	Casa de inquilini nato y hospicio pension	Local no construi do por habitar y vivienda movil		Desem pleado	
		Total	A	B				do por habitar y vivienda movil	Desem pleado		
<b>GENERAL VIAMONTE</b>	5.286	5.027	3.593	1.434	136	23	13	9	78		
Tiene electricidad	4.921	4.733	3.577	1.156	72	23	12	4	77		
No tiene	365	294	16	278	64	-	1	5	1		
<b>GENERAL VILLEGAS</b>	8.033	7.643	5.693	1.950	118	56	39	55	122		
Tiene electricidad	7.369	7.062	5.535	1.527	68	56	36	32	115		
No tiene	664	581	158	423	50	-	3	23	7		
<b>GUAMINI</b>	3.744	3.649	2.980	669	46	2	9	18	20		
Tiene electricidad	3.574	3.503	2.933	570	24	2	9	16	20		
No tiene	170	146	47	99	22	-	-	2	-		
<b>HIPOLITO YRIGOVEN</b>	2.709	2.618	2.208	410	37	10	4	8	32		
Tiene electricidad	2.575	2.512	2.174	338	18	10	4	3	28		
No tiene	134	106	34	72	19	-	-	5	4		
<b>JUNIN</b>	24.617	21.562	19.124	2.438	391	1.969	113	49	533		
Tiene electricidad	24.253	21.319	19.081	2.238	297	1.964	113	48	512		
No tiene	364	243	43	200	94	5	-	1	21		
<b>LA COSTA</b>	11.153	7.535	6.227	1.308	316	2.657	137	160	348		
Tiene electricidad	10.949	7.395	6.196	1.199	280	2.647	136	155	336		
No tiene	204	140	31	109	36	10	1	5	12		
<b>LA MATANZA</b>	282.508	203.034	150.561	52.473	28.651	44.190	803	710	5.120		
Tiene electricidad	281.073	202.379	150.541	51.838	27.908	44.190	771	710	5.115		
No tiene	1.435	655	20	635	743	-	32	-	5		
<b>LA PLATA</b>	156.003	107.544	96.371	11.173	8.421	36.122	526	436	2.954		
Tiene electricidad	154.886	107.019	96.241	10.778	7.910	36.101	523	414	2.919		
No tiene	1.117	525	130	395	511	21	3	22	35		



CUADRO 3D. (Continuación)

División política administrativa	Viviendas particulares ocupadas	Tipo de vivienda							
		Casa		Rancho o casilla	Departa- mento	Casa de inquilini- nato y hotel o pensión	Local no construí- do: D/ habit y viv. móvil	Desco- rrección	
		Total	A						B
<b>LANUS</b>	131.466	90.815	82.999	7.816	7.634	30.424	547	306	1.740
Tiene electricidad	131.042	90.690	82.960	7.730	7.451	30.377	547	243	1.734
No tiene	424	125	39	86	183	47	-	63	6
<b>LAPRIDA</b>	2.835	2.690	2.315	375	16	44	7	13	65
Tiene electricidad	2.631	2.511	2.227	284	4	44	7	7	58
No tiene	204	179	88	91	12	-	-	6	7
<b>LAS FLORES</b>	6.879	6.467	5.114	1.353	240	61	4	13	94
Tiene electricidad	6.222	5.952	4.953	999	111	61	4	10	86
No tiene	657	515	161	354	129	-	-	3	10
<b>LEANDRO N. ALEM</b>	4.923	4.726	3.682	1.044	81	27	13	10	66
Tiene electricidad	4.710	4.555	3.650	905	47	27	13	8	60
No tiene	213	171	32	139	34	-	-	2	6
<b>LINCOLN</b>	12.120	11.593	9.363	2.230	139	149	33	74	132
Tiene electricidad	11.431	11.024	9.232	1.792	83	148	30	30	116
No tiene	689	569	131	438	56	1	3	44	16
<b>LOBERIA</b>	5.234	4.827	3.930	897	158	102	14	42	91
Tiene electricidad	4.803	4.523	3.826	697	67	102	13	23	75
No tiene	431	304	104	200	91	-	1	19	16
<b>LOBOS</b>	9.006	8.450	6.677	1.773	317	117	13	32	77
Tiene electricidad	8.595	8.150	6.632	1.518	216	117	12	27	73
No tiene	411	300	45	255	101	-	1	5	4
<b>LOMAS DE ZAMORA</b>	150.550	115.321	93.626	21.695	13.334	19.189	332	332	2.042
Tiene electricidad	149.400	115.021	93.584	21.437	12.531	19.154	332	320	2.042
No tiene	1.150	300	42	258	803	35	-	12	-

CUADRO 3D. (Continuación)

Division politica administrativa	Viviendas particula res ocu das	Tipo de vivienda									
		Casa			Rancho o casilla	Departa mento	Casa de arquitecto nate y hotele pension	Local no constru do p. habit. y vivi. movil	Jesio por 100		
		Total	A	B							
<b>LUJAN</b>	21.271	19.588	16.043	3.545	584	711	46	55	287		
Tiene electricidad	20.889	19.343	16.002	3.341	458	709	46	49	284		
No tiene	382	245	41	204	126	2	-	6	3		
<b>MAGDALENA</b>	6.398	5.747	4.973	774	425	100	11	29	86		
Tiene electricidad	6.014	5.473	4.841	632	321	99	11	26	84		
No tiene	384	274	132	142	104	1	-	3	2		
<b>MAIPU</b>	3.065	2.818	2.167	651	150	25	4	13	55		
Tiene electricidad	2.797	2.607	2.133	474	103	25	4	11	47		
No tiene	268	211	34	177	47	-	-	2	8		
<b>MAR CHIQUITA</b>	4.204	3.795	3.020	775	177	70	11	55	96		
Tiene electricidad	3.906	3.548	2.921	627	137	68	11	50	92		
No tiene	298	247	99	148	40	2	-	5	4		
<b>MARCOS PAZ</b>	7.395	6.565	4.581	1.984	568	73	2	24	163		
Tiene electricidad	7.091	6.353	4.534	1.819	486	73	2	22	155		
No tiene	304	212	47	165	82	-	-	2	8		
<b>MERCEDES</b>	15.372	14.037	11.883	2.154	241	675	53	26	340		
Tiene electricidad	14.941	13.713	11.843	1.870	154	675	53	24	322		
No tiene	431	324	40	284	87	-	-	2	18		
<b>MERLO</b>	96.366	78.564	53.295	25.269	11.882	3.545	38	283	2.054		
Tiene electricidad	95.734	78.194	53.266	24.928	11.666	3.545	38	283	2.008		
No tiene	632	370	29	341	216	-	-	-	46		
<b>MONTE</b>	4.391	4.148	3.404	744	154	15	12	14	48		
Tiene electricidad	4.200	4.004	3.351	653	114	15	12	10	45		
No tiene	191	144	53	91	40	-	-	4	3		

CUADRO 3D. (Continuación)

División política administrativa	Viviendas particulares ocupadas	Tipo de vivienda							
		Casa		Rancho o Casilla	Departamento	Casa de inquilinato y hotel o pensión	Tratamiento construido por el propietario (residencial)	Total	
		A	B						
<b>MONTE HERMOSO</b>	1.083	887	831	56	24	116	2	10	44
Tiene electricidad	1.072	880	830	50	21	116	2	10	43
No tiene	11	7	1	6	3	-	-	-	1
<b>MORENO</b>	69.707	55.520	34.234	21.286	8.833	3.585	152	104	1.513
Tiene electricidad	68.986	55.186	34.234	20.952	8.454	3.585	152	104	1.505
No tiene	721	334	-	334	379	-	-	-	8
<b>MORON</b>	175.633	143.082	128.106	14.976	9.167	19.629	658	249	2.848
Tiene electricidad	175.270	142.892	128.075	14.817	9.011	19.629	657	249	2.832
No tiene	363	190	31	159	156	-	1	-	16
<b>NAVARRO</b>	3.857	3.622	2.666	956	128	21	6	17	63
Tiene electricidad	3.496	3.330	2.626	704	66	21	6	15	58
No tiene	361	292	40	252	62	-	-	2	5
<b>NECOCHEA</b>	24.640	20.385	18.241	2.144	229	3.322	88	122	494
Tiene electricidad	23.980	19.879	18.116	1.763	137	3.313	71	108	472
No tiene	660	506	125	381	92	9	17	14	22
<b>9 DE JULIO</b>	13.309	12.448	10.560	1.888	268	352	31	38	172
Tiene electricidad	12.873	12.135	10.493	1.642	166	351	30	33	158
No tiene	436	313	67	246	102	1	1	5	14
<b>OLAVARRIA</b>	28.220	25.479	21.281	4.198	233	1.901	79	96	432
Tiene electricidad	27.305	24.724	21.073	3.651	131	1.899	69	73	409
No tiene	915	755	208	547	102	2	10	23	23
<b>PATAGONES</b>	7.840	6.993	5.425	1.568	254	234	94	120	145
Tiene electricidad	6.979	6.435	5.324	1.111	59	225	87	49	124
No tiene	861	558	101	457	195	9	7	71	21



CUADRO 3D. (Continuación)

División política administrativa	Viviendas particulares ocupadas		Tipo de vivienda				Total	Departamento	Casa de adobe y pensión	Rancho o casilla	Casa de adobe y pensión	Total no construido habit y movil	Total no construido habit y movil
	Total	A	Casa		Rancho o casilla								
			B	R									
<b>PEHUAJO</b>	11.568	10.830	8.227	2.603	94	363	42	55	184				
Tiene electricidad	10.944	10.283	8.146	2.137	45	363	41	41	171				
No tiene	624	547	81	466	49	-	1	14	13				
<b>PELEGRINI</b>	1.752	1.674	1.464	210	13	6	3	10	46				
Tiene electricidad	1.680	1.611	1.452	159	7	6	3	10	43				
No tiene	72	63	12	51	6	-	-	-	3				
<b>PERGAMINO</b>	27.390	23.765	20.351	3.414	459	2.556	104	86	420				
Tiene electricidad	26.846	23.411	20.280	3.131	312	2.546	100	68	409				
No tiene	544	354	71	283	147	10	4	18	11				
<b>PILA</b>	932	813	675	138	108	1	-	6	4				
Tiene electricidad	720	654	588	66	59	1	-	4	2				
No tiene	212	159	87	72	49	-	-	2	2				
<b>PILAR</b>	31.235	26.639	16.376	10.263	3.146	407	89	94	860				
Tiene electricidad	30.864	26.444	16.360	10.084	2.996	407	89	82	846				
No tiene	371	195	16	179	150	-	-	12	14				
<b>PINAMAR</b>	2.983	2.011	1.738	273	100	683	39	74	76				
Tiene electricidad	2.919	1.980	1.734	246	80	678	37	70	74				
No tiene	64	31	4	27	20	5	2	4	2				
<b>PUAN</b>	5.888	5.673	5.071	602	67	26	13	18	91				
Tiene electricidad	5.763	5.575	5.038	537	45	26	13	16	88				
No tiene	125	98	33	65	22	-	-	2	3				
<b>QUILMES</b>	135.363	102.863	89.215	13.648	14.548	15.411	436	161	1.944				
Tiene electricidad	134.397	102.425	89.021	13.404	14.069	15.400	436	141	1.926				
No tiene	966	438	194	244	479	11	-	20	18				

CUADRO 30. (Continuación)

División político administrativa	Viviendas particulares ocupadas	Tipo de vivienda							
		Casa			Rancho o Castilla	Departamento	Casa de alquiler o habitación pensión	Otra forma de habitación viv. movible	Desconocido
		Total	A	B					
<b>RAMALLO</b>	7.366	6.766	5.745	1.021	355	42	11	70	122
Tiene electricidad	7.057	6.626	5.708	918	245	40	9	29	108
No tiene	309	140	37	103	110	2	2	41	14
<b>RAUCH</b>	4.188	3.931	3.200	731	86	73	13	25	60
Tiene electricidad	3.688	3.516	3.088	428	27	73	12	16	44
No tiene	500	415	112	303	59	-	1	9	16
<b>RIVADAVIA</b>	4.387	4.211	3.293	918	45	29	18	16	68
Tiene electricidad	4.148	4.006	3.231	775	23	29	18	10	62
No tiene	239	205	62	143	22	-	-	6	6
<b>ROJAS</b>	6.852	6.435	5.609	826	134	152	11	30	90
Tiene electricidad	6.585	6.226	5.512	714	89	152	10	25	83
No tiene	267	209	97	112	45	-	1	5	7
<b>ROQUE PEREZ</b>	3.049	2.834	2.211	623	162	3	3	9	38
Tiene electricidad	2.709	2.598	2.164	434	70	3	3	5	30
No tiene	340	236	47	189	92	-	-	4	8
<b>SAAVEDRA</b>	6.097	5.845	5.420	425	17	106	31	20	78
Tiene electricidad	6.051	5.810	5.408	402	14	106	28	16	77
No tiene	46	35	12	23	3	-	3	4	1
<b>SALADILLO</b>	8.111	7.483	5.968	1.515	197	296	7	28	100
Tiene electricidad	7.508	6.980	5.852	1.128	111	296	7	22	92
No tiene	603	503	116	387	86	-	-	6	8
<b>SALTO</b>	8.327	7.841	6.482	1.359	166	131	24	41	124
Tiene electricidad	8.093	7.668	6.449	1.219	117	131	24	37	116
No tiene	234	173	33	140	49	-	-	4	8

CUADRO 3D. (Continuación)

Division politica administrativa	Viviendas particulares ocupadas	Tipo de vivienda										
		Casa		Rancho o casita	Departamento	Casa de alquiler, hotel o pensión	Local no construido para habitación y mobiliario	Desconocido				
		Tota	A						B			
<b>SALLIQUELO</b>	2.503	2.440	2.034	406	9	15	4	8	27			
Tiene electricidad	2.426	2.368	2.016	352	5	15	4	7	27			
No tiene	77	72	18	54	4	-	-	1	-			
<b>SAN ANDRES DE GILES</b>	5.149	4.744	3.805	939	286	8	3	16	92			
Tiene electricidad	4.708	4.458	3.766	692	145	8	3	13	81			
No tiene	441	286	39	247	141	-	-	3	11			
<b>SAN ANTONIO DE ARECO</b>	5.170	4.877	4.377	500	75	44	20	24	130			
Tiene electricidad	5.097	4.824	4.358	466	64	44	20	21	124			
No tiene	73	53	19	34	11	-	-	3	6			
<b>SAN CAYETANO</b>	2.693	2.395	2.074	321	54	177	2	20	45			
Tiene electricidad	2.581	2.308	2.027	281	37	177	2	12	45			
No tiene	112	87	47	40	17	-	-	8	-			
<b>SAN FERNANDO</b>	38.438	26.366	21.542	4.824	4.377	6.448	62	149	1.036			
Tiene electricidad	37.462	25.797	21.439	4.358	4.041	6.439	62	122	1.001			
No tiene	976	569	103	466	336	9	-	27	35			
<b>SAN ISIURO</b>	82.879	58.896	56.342	2.554	3.703	18.288	80	359	1.553			
Tiene electricidad	82.750	58.848	56.342	2.506	3.642	18.278	80	359	1.543			
No tiene	129	48	-	48	61	10	-	-	10			
<b>SAN NICOLAS</b>	34.486	29.523	23.659	5.864	1.523	2.574	159	94	613			
Tiene electricidad	34.073	29.296	23.619	5.677	1.354	2.569	152	93	609			
No tiene	413	227	40	187	169	5	7	1	4			
<b>SAN PEDRO</b>	13.555	11.897	10.031	1.866	811	527	68	59	193			
Tiene electricidad	12.625	11.391	9.884	1.507	433	525	62	47	167			
No tiene	930	506	147	359	378	2	6	12	26			



CUADRO 3D. (Continuación)

División política administrativa	Viviendas particulares ocupadas	Tipo de vivienda							
		Casa		Rancho o casilla	Departamento	Casa de inquilinato u hotel o pensión	Local no construido p/ habit. y viv. móvil	Desconocido	
		Total	A						B
<b>SAN VICENTE</b>	18.452	16.090	10.154	5.936	1.849	115	38	31	329
. Tiene electricidad	18.020	15.781	10.094	5.687	1.736	114	38	28	323
. No tiene	432	309	60	249	113	1	-	3	6
<b>SUIPACHA</b>	2.332	2.176	1.753	423	99	9	4	4	40
. Tiene electricidad	2.161	2.044	1.714	330	64	9	4	3	37
. No tiene	171	132	39	93	35	-	-	1	3
<b>TANDIL</b>	29.407	24.716	20.537	4.179	585	3.267	63	164	612
. Tiene electricidad	28.657	24.246	20.406	3.840	376	3.255	63	148	569
. No tiene	750	470	131	339	209	12	-	16	43
<b>TAPALQUE</b>	2.476	2.362	1.542	820	62	5	3	8	36
. Tiene electricidad	2.087	2.033	1.440	593	11	5	3	7	28
. No tiene	389	329	102	227	51	-	-	1	8
<b>TIGRE</b>	64.275	49.995	38.753	11.242	9.174	3.446	206	249	1.205
. Tiene electricidad	63.439	49.584	38.678	10.906	8.782	3.445	206	245	1.177
. No tiene	836	411	75	336	392	1	-	4	28
<b>TORDILLO</b>	385	359	144	215	19	-	-	3	4
. Tiene electricidad	305	292	138	154	8	-	-	1	4
. No tiene	80	67	6	61	11	-	-	2	-
<b>TORNQUIST</b>	3.343	3.156	2.881	275	31	88	14	16	38
. Tiene electricidad	3.276	3.098	2.865	233	27	88	14	13	36
. No tiene	67	58	16	42	4	-	-	3	2
<b>TRENQUE LAUQUEN</b>	10.155	9.731	8.292	1.439	49	113	25	46	191
. Tiene electricidad	9.843	9.470	8.196	1.274	22	113	24	28	186
. No tiene	312	261	96	165	27	-	1	18	5

CUAORO 30. (Continuación)

Division politico administrativa	Viviendas particula res ocupa das	Tipo de vivienda									
		Casa			Rancho o casilla	Departa mento	Casa de equili brato y hotel o pension	Lora no construi do p/ hacer y vivir	Res-to nacido		
		Total	A	B							
<b>TRES ARROYOS</b>	17.339	15.629	14.133	1.496	153	1.158	65	29	305		
Tiene electricidad	16.977	15.355	14.057	1.298	85	1.156	63	27	291		
No tiene	362	274	76	198	68	2	2	2	14		
<b>TRES DE FEBRERO</b>	99.117	62.972	58.478	4.494	3.730	30.082	311	434	1.588		
Tiene electricidad	98.820	62.960	58.466	4.494	3.445	30.082	311	434	1.588		
No tiene	297	12	12	-	285	-	-	-	-		
<b>TRES LOMAS</b>	2.340	2.236	1.904	332	55	12	1	11	25		
Tiene electricidad	2.226	2.149	1.888	261	32	12	1	10	22		
No tiene	114	87	16	71	23	-	-	1	3		
<b>25 DE MAYO</b>	10.424	9.515	7.439	2.076	330	306	31	24	218		
Tiene electricidad	9.647	8.935	7.323	1.612	161	304	31	20	196		
No tiene	777	580	116	464	169	2	-	4	22		
<b>VICENTE LOPEZ</b>	89.453	55.962	54.603	1.359	2.138	29.992	259	218	884		
Tiene electricidad	89.313	55.943	54.584	1.359	2.017	29.992	259	218	884		
No tiene	140	19	19	-	121	-	-	-	-		
<b>VILLA GESELL</b>	4.631	3.371	2.987	384	101	890	28	115	126		
Tiene electricidad	4.553	3.323	2.975	348	75	889	28	113	125		
No tiene	78	48	12	36	26	1	-	2	1		
<b>VILLARINO</b>	6.932	6.202	4.487	1.715	371	85	71	89	114		
Tiene electricidad	6.128	5.668	4.386	1.282	163	81	67	48	101		
No tiene	804	534	101	433	208	4	4	41	13		
<b>ZARATE</b>	23.397	19.014	16.003	3.011	1.827	1.976	91	66	423		
Tiene electricidad	22.852	18.784	15.961	2.823	1.542	1.973	88	54	411		
No tiene	545	230	42	188	285	3	3	12	12		

CUADRO 40. HOGARES PARTICULARES POR TIPO DE VIVIENDA SEGUN COMBUSTIBLE UTILIZADO PRINCIPALMENTE PARA COCINAR

División político administrativa	Hogares particulares	Tipo de vivienda						
		Casa		Rancho o casilla	Departamento	Casa de inquilinato y hotel o pensión	Local no construido p/habit. y viv. móvil	Desconocido
		Total	A					
<b>TOTAL</b>	<b>3.535.695</b>	<b>2.722.641</b>	<b>2.212.766</b>	<b>509.875</b>	<b>472.910</b>	<b>19.356</b>	<b>10.854</b>	<b>66.964</b>
. Gas de red o envasado	3.465.990	2.678.229	2.193.676	484.553	471.879	18.612	9.760	65.245
. Querosén	21.884	11.566	3.641	7.925	662	490	255	624
. Leña o carbón	43.492	30.937	14.564	16.373	157	42	652	989
. Otros	4.329	1.909	885	1.024	212	212	187	106
<b>ADOLFO ALSINA</b>	5.906	5.669	4.837	832	25	32	18	82
. Gas de red o envasado	5.499	5.304	4.566	638	24	30	17	76
. Querosén	78	63	18	45	1	2	1	5
. Leña o carbón	329	302	153	149	-	-	-	1
. Otros	-	-	-	-	-	-	-	-
<b>ADOLFO GONZALEZ CHAVES</b>	4.006	3.821	3.348	473	51	13	17	62
. Gas de red o envasado	3.810	3.657	3.260	397	49	11	11	61
. Querosén	40	34	15	19	2	2	-	-
. Leña o carbón	148	126	73	53	-	-	2	1
. Otros	8	4	-	4	-	-	4	-
<b>ALBERTI</b>	3.467	3.261	2.671	590	11	3	2	80
. Gas de red o envasado	3.242	3.079	2.594	485	11	3	1	76
. Querosén	51	41	13	28	-	-	-	2
. Leña o carbón	172	139	64	75	-	-	1	2
. Otros	2	2	-	2	-	-	-	-
<b>ALMIRANTE BROWN</b>	116.360	88.455	65.806	22.649	14.122	175	256	2.256
. Gas de red o envasado	114.596	87.730	65.728	22.002	14.064	175	230	2.217
. Querosén	1.010	443	60	383	58	-	6	39
. Leña o carbón	493	206	18	188	-	-	12	-
. Otros	261	76	-	76	-	-	8	-
<b>AVELLANEDA</b>	104.470	58.041	54.581	3.460	36.012	2.515	282	2.014
. Gas de red o envasado	103.502	57.774	54.484	3.290	35.907	2.489	229	2.008
. Querosén	549	143	69	74	56	13	-	-
. Leña o carbón	258	80	114	80	12	-	46	6
. Otros	161	44	28	16	37	13	7	-
<b>AYACUCHO</b>	6.021	5.662	4.776	886	98	23	36	88
. Gas de red o envasado	5.106	4.813	4.262	551	97	22	32	81
. Querosén	72	59	29	30	1	1	1	3
. Leña o carbón	841	788	483	305	46	-	3	4
. Otros	2	2	-	-	-	-	-	-

CUADRO 4D. (Continuación)

Division politica administrativa	Hogares particu- lares	Tipo de vivienda									
		Casa			Rancho o casilla	Departa- mento	Casa de inquilini- nato y hotel o pension	Cual no construido p/ habit y viv movil	Diverso noluido		
		Total	A	B							
<b>AZUL</b>	18.747	16.269	13.127	3.142	291	1.547	130	113	397		
Gas de red o envasado	17.626	15.317	12.608	2.709	161	1.546	122	101	379		
Querosén	175	141	41	100	6	-	6	2	4		
Leña o carbón	936	808	476	332	107	-	-	9	12		
Otros	10	3	2	1	1	1	2	1	2		
<b>BAHIA BLANCA</b>	81.666	57.880	53.384	4.496	1.125	20.372	867	314	1.108		
Gas de red o envasado	81.032	57.520	53.211	4.309	944	20.336	840	293	1.099		
Querosén	325	164	80	84	36	-	24	10	8		
Leña o carbón	277	176	80	96	97	-	2	1	1		
Otros	32	20	13	7	1	-	1	10	-		
<b>BALCARCE</b>	12.230	10.431	8.863	1.568	893	579	85	80	162		
Gas de red o envasado	11.384	9.876	8.568	1.308	633	578	84	67	146		
Querosén	98	54	24	30	39	-	-	4	1		
Leña o carbón	743	498	270	228	219	1	1	9	15		
Otros	5	3	1	2	2	-	-	-	-		
<b>BARADERO</b>	8.376	7.643	6.837	806	367	181	22	19	144		
Gas de red o envasado	8.173	7.519	6.771	748	299	179	22	14	140		
Querosén	45	31	21	10	11	-	-	1	2		
Leña o carbón	155	92	44	48	57	1	-	3	2		
Otros	3	1	1	-	-	1	-	1	-		
<b>BARTOLOME MITRE</b>	7.409	6.673	5.697	976	192	222	21	19	282		
Gas de red o envasado	7.232	6.569	5.652	917	134	217	21	17	274		
Querosén	77	45	16	29	24	5	-	-	3		
Leña o carbón	97	58	28	30	34	-	-	-	5		
Otros	3	1	1	-	-	-	-	-	2		
<b>BENITO JUAREZ</b>	6.315	5.942	5.274	668	61	61	35	57	159		
Gas de red o envasado	5.943	5.616	5.067	549	39	61	29	55	143		
Querosén	52	39	14	25	5	-	5	1	2		
Leña o carbón	309	278	186	92	16	-	1	1	13		
Otros	11	9	7	2	1	-	-	-	1		
<b>BERAZATEGUI</b>	63.805	51.401	43.523	7.878	6.064	5.063	145	134	998		
Gas de red o envasado	63.121	51.179	43.428	7.751	5.649	5.053	139	107	994		
Querosén	244	98	49	49	130	10	6	-	-		
Leña o carbón	325	101	36	65	209	-	-	11	4		
Otros	115	23	10	13	76	-	-	16	-		



CUADRO 4D. (Continuación)

División política administrativa	Hogares particulares	Tipo de vivienda						Local no construido p/ habit. y viv. móvil	Desconocido
		Casa		Rancho o casilla	Departamento	Casa de inquilinato y hotel o pensión	Total		
		A	B						
<b>BERISSO</b>	21.168	17.763	16.151	1.612	1.619	980	322	47	437
.Gas de red o envasado	20.887	17.646	16.097	1.549	1.498	968	305	40	430
.Querosén	161	71	38	33	56	10	16	2	6
.Leña o carbón	105	40	12	28	60	4	1	4	-
.Otros	15	6	4	2	5	1	1	1	1
<b>BOLIVAR</b>	10.558	10.054	8.551	1.503	1.41	178	24	33	128
.Gas de red o envasado	9.456	9.090	8.038	1.052	50	177	24	21	94
.Querosén	158	134	55	79	17	1	-	2	4
.Leña o carbón	939	826	457	369	74	-	-	9	30
.Otros	5	4	1	3	-	-	-	1	-
<b>BRAGADO</b>	12.500	11.550	9.574	1.976	225	456	43	37	189
.Gas de red o envasado	11.970	11.142	9.421	1.721	127	453	41	32	175
.Querosén	146	110	39	71	24	2	1	1	8
.Leña o carbón	378	295	113	182	73	-	-	4	6
.Otros	6	3	1	2	1	1	1	-	-
<b>BRANDSEN</b>	5.287	4.810	3.803	1.007	285	86	33	12	61
.Gas de red o envasado	5.080	4.648	3.726	922	244	86	32	12	58
.Querosén	43	31	4	27	11	-	-	-	1
.Leña o carbón	162	130	73	57	30	-	-	-	2
.Otros	2	1	-	1	-	-	1	-	-
<b>CAMPANA</b>	19.394	16.121	12.905	3.216	1.333	1.313	146	73	408
.Gas de red o envasado	18.875	15.875	12.850	3.025	1.114	1.308	135	57	386
.Querosén	164	79	20	59	67	4	11	-	3
.Leña o carbón	341	160	32	128	148	1	-	13	19
.Otros	14	7	3	4	4	-	-	3	-
<b>CANUELAS</b>	8.447	7.649	5.576	2.073	473	80	36	30	179
.Gas de red o envasado	8.164	7.443	5.515	1.928	407	80	33	25	176
.Querosén	84	62	14	48	18	-	1	-	3
.Leña o carbón	195	140	46	94	48	-	2	5	-
.Otros	4	4	1	3	-	-	-	-	-
<b>CAPTAN SARMIENTO</b>	3.480	3.329	2.928	401	53	21	18	10	49
.Gas de red o envasado	3.373	3.244	2.883	361	36	20	17	7	49
.Querosén	32	26	9	17	4	-	1	1	-
.Leña o carbón	74	58	36	22	13	1	-	2	-
.Otros	1	1	-	1	-	-	-	-	-

CUADRO 4D. (Continuación)

División política administrativa	Hogares particu- lares	Tipo de vivienda							Local no construido p/ habit. y viv. móvil	Desco- nocido
		Casa		Rancho o casilla	Departa- mento	Casa de inquilini- nato y hotel o pensión	Casa de inquilini- nato y hotel o pensión			
		Total	A					B		
<b>CARLOS CASARES</b>	6.343	5.920	4.762	1.158	84	227	7	18	87	
.Gas de red o envasado	5.927	5.551	4.620	931	46	226	7	16	81	
.Querosén	89	77	19	58	9	1	-	-	2	
.Leña o carbón	322	288	121	167	29	-	-	1	4	
.Otros	5	4	2	2	-	-	-	1	-	
<b>CARLOS TEJEDOR</b>	3.703	3.548	2.561	987	52	27	-	16	60	
.Gas de red o envasado	3.589	3.453	2.534	919	40	25	-	15	56	
.Querosén	35	28	4	24	3	2	-	2	2	
.Leña o carbón	77	65	22	43	9	-	-	1	2	
.Otros	2	2	1	1	-	-	-	-	-	
<b>CARMEN DE ARECO</b>	3.695	3.488	2.686	802	80	17	11	11	88	
.Gas de red o envasado	3.507	3.329	2.627	702	56	17	11	8	86	
.Querosén	73	61	12	49	9	-	-	1	2	
.Leña o carbón	113	96	46	50	15	-	-	2	-	
.Otros	2	2	1	1	-	-	-	-	-	
<b>CASTELLI</b>	2.183	2.049	1.692	357	69	22	10	11	22	
.Gas de red o envasado	1.874	1.783	1.556	227	33	22	9	7	20	
.Querosén	32	22	9	13	9	-	1	-	-	
.Leña o carbón	277	244	127	117	27	-	-	4	2	
.Otros	-	-	-	-	-	-	-	-	-	
<b>COLON</b>	6.391	5.863	4.631	1.232	59	311	33	19	106	
.Gas de red o envasado	6.251	5.747	4.604	1.143	40	310	33	19	102	
.Querosén	62	53	11	42	5	1	-	-	3	
.Leña o carbón	78	63	16	47	14	-	-	-	1	
.Otros	-	-	-	-	-	-	-	-	-	
<b>CORONEL DE MARINA LEONARDO ROSALES</b>	15.916	13.686	13.124	562	58	1.756	100	19	297	
.Gas de red o envasado	15.764	13.587	13.067	520	33	1.743	92	18	291	
.Querosén	55	31	18	13	3	12	7	-	2	
.Leña o carbón	92	66	39	27	22	-	-	-	4	
.Otros	5	2	-	2	-	1	1	1	-	
<b>CORONEL DORREGO</b>	5.630	5.254	4.781	473	45	222	30	23	56	
.Gas de red o envasado	5.478	5.130	4.729	401	28	220	29	17	54	
.Querosén	56	44	14	30	7	1	1	2	1	
.Leña o carbón	95	79	37	42	10	1	1	4	1	
.Otros	1	1	1	-	-	-	-	-	-	

CUADRO 40. (Continuación)

División político administrativa	Hogares particulares	Tipo de vivienda						Local no construido y viv. móvil	Desconocido
		Casa		Rancho o casilla	Departamento	Casa de inquilinato y hotel o pensión	Local no construido y viv. móvil		
		Total	A						
<b>CORONEL PRINGLES</b>	7.171	6.816	5.578	1.238	55	141	17	32	110
.Gas de red o envasado	6.624	6.315	5.370	945	23	141	12	31	102
.Querosén	98	91	18	73	4	-	3	-	-
.Leña o carbón	441	407	187	220	24	-	1	1	8
.Otros	8	3	3	-	4	-	1	-	-
<b>CORONEL SUAREZ</b>	11.015	10.273	8.514	1.759	84	354	79	50	175
.Gas de red o envasado	10.030	9.367	8.003	1.364	50	348	73	40	152
.Querosén	89	67	24	43	10	1	4	1	6
.Leña o carbón	886	835	486	349	24	3	2	8	14
.Otros	10	4	1	3	-	2	-	1	3
<b>CHACABUCO</b>	13.455	12.571	10.214	2.357	184	385	109	29	177
.Gas de red o envasado	12.754	11.998	10.024	1.974	87	385	94	24	166
.Querosén	193	162	50	112	12	-	10	2	7
.Leña o carbón	502	411	140	271	85	-	-	2	4
.Otros	6	-	-	-	-	-	5	1	-
<b>CHASCOMUS</b>	10.257	9.359	7.600	1.759	367	275	34	36	186
.Gas de red o envasado	9.587	8.815	7.257	1.558	263	274	33	31	171
.Querosén	73	58	35	23	11	1	-	2	1
.Leña o carbón	589	481	304	177	93	-	-	1	14
.Otros	8	5	4	1	-	-	1	2	-
<b>CHIVILCOY</b>	18.134	16.429	13.099	3.330	267	990	75	28	345
.Gas de red o envasado	17.352	15.786	12.872	2.914	160	989	67	24	326
.Querosén	315	256	93	163	40	1	8	2	8
.Leña o carbón	461	382	133	249	67	-	-	2	10
.Otros	6	5	1	4	-	-	-	-	1
<b>DAIREAUX</b>	4.297	4.088	3.171	917	94	26	24	41	24
.Gas de red o envasado	3.975	3.817	3.032	785	51	26	23	36	22
.Querosén	32	24	8	16	7	-	1	1	-
.Leña o carbón	288	246	131	115	35	-	1	4	2
.Otros	2	1	-	1	1	-	-	-	-
<b>DOLORES</b>	7.241	6.734	4.687	2.047	215	116	40	22	114
.Gas de red o envasado	6.752	6.363	4.574	1.789	117	115	38	12	107
.Querosén	130	101	29	72	24	1	2	1	1
.Leña o carbón	355	266	80	186	74	-	9	9	6
.Otros	4	4	-	-	-	-	-	-	-

CUADRO 4D. (Continuación)

Division politico administrativa	Hogares particulares	Tipo de vivienda							
		Casa		Rancho o casilla	Departamento	Casas de alquiler, hoteles y pensiones	Edificio construido por habitante y vivienda móvil	Desahogado	
		Total	A						B
<b>ENSENADA</b>	<b>13.528</b>	<b>10.869</b>	<b>10.152</b>	<b>717</b>	<b>1.266</b>	<b>1.022</b>	<b>84</b>	<b>27</b>	<b>260</b>
Gas de red o envasado	13.380	10.812	10.117	695	1.182	1.019	83	26	258
Querosén	85	34	21	13	47	2	1	-	1
Leña o carbón	52	17	9	8	33	-	-	1	1
Otros	11	6	5	1	4	1	-	-	-
<b>ESCOBAR</b>	<b>32.290</b>	<b>26.487</b>	<b>17.322</b>	<b>9.165</b>	<b>3.434</b>	<b>1.387</b>	<b>148</b>	<b>89</b>	<b>745</b>
Gas de red o envasado	31.585	26.137	17.258	8.879	3.109	1.379	144	80	736
Querosén	201	108	18	90	85	2	3	1	2
Leña o carbón	458	215	40	175	225	5	-	6	7
Otros	46	27	6	21	15	1	1	2	-
<b>ESTEBAN ECHEVERRIA</b>	<b>70.182</b>	<b>57.678</b>	<b>37.405</b>	<b>20.273</b>	<b>8.181</b>	<b>2.397</b>	<b>205</b>	<b>133</b>	<b>1.588</b>
Gas de red o envasado	68.968	57.063	37.324	19.739	7.674	2.385	177	122	1.547
Querosén	562	280	24	256	214	-	28	-	40
Leña o carbón	472	228	37	191	231	12	-	-	1
Otros	180	107	20	87	62	-	-	11	-
<b>EXALTACION DE LA CRUZ</b>	<b>4.904</b>	<b>4.468</b>	<b>3.637</b>	<b>831</b>	<b>268</b>	<b>26</b>	<b>10</b>	<b>19</b>	<b>113</b>
Gas de red o envasado	4.763	4.368	3.601	767	237	26	10	18	104
Querosén	4	19	4	15	7	-	-	-	2
Leña o carbón	109	78	31	47	23	-	-	1	7
Otros	4	3	1	2	1	-	-	-	-
<b>FLORENCIO VARELA</b>	<b>61.941</b>	<b>46.955</b>	<b>26.727</b>	<b>20.228</b>	<b>9.896</b>	<b>3.256</b>	<b>119</b>	<b>93</b>	<b>1.622</b>
Gas de red o envasado	60.615	46.506	26.675	19.831	9.113	3.240	110	77	1.569
Querosén	681	243	9	234	422	16	-	-	-
Leña o carbón	374	107	34	73	204	-	-	10	53
Otros	271	99	9	90	157	-	9	6	-
<b>FLORENTINO AMEGHINO</b>	<b>2.240</b>	<b>2.132</b>	<b>1.664</b>	<b>468</b>	<b>29</b>	<b>7</b>	<b>27</b>	<b>14</b>	<b>31</b>
Gas de red o envasado	2.182	2.090	1.646	444	23	7	26	6	30
Querosén	12	10	1	7	1	-	1	-	-
Leña o carbón	44	31	15	16	4	-	-	8	1
Otros	2	1	-	1	1	-	-	-	-
<b>GENERAL ALVARADO</b>	<b>8.823</b>	<b>7.158</b>	<b>5.927</b>	<b>1.231</b>	<b>508</b>	<b>840</b>	<b>62</b>	<b>70</b>	<b>185</b>
Gas de red o envasado	8.518	6.955	5.824	1.131	420	839	60	66	178
Querosén	37	16	4	12	19	-	1	1	1
Leña o carbón	258	182	99	83	66	1	1	2	6
Otros	10	5	-	5	3	-	1	1	-



CUADRO 4D. (Continuación)

División política administrativa	Hogares particulares	Tipo de vivienda						Local no construido p/ habit. y viv. móvil	Desconocido
		Casa		Rancho o casilla	Departamento	Casa de inquilinato y hotel o pensión	Casa de inquilinato y hotel o pensión		
		Total	A						
<b>GENERAL ALVEAR</b>	<b>2.554</b>	<b>2.458</b>	<b>1.914</b>	<b>544</b>	<b>36</b>	<b>3</b>	<b>4</b>	<b>14</b>	<b>39</b>
. Gas de red o envasado	2.075	2.001	1.663	338	17	3	4	14	36
. Querosén	31	27	8	19	4	-	-	-	-
. Leña o carbón	448	430	243	187	15	-	-	-	3
. Otros	-	-	-	-	-	-	-	-	-
<b>GENERAL ARENALES</b>	<b>4.742</b>	<b>4.512</b>	<b>3.784</b>	<b>728</b>	<b>130</b>	<b>15</b>	<b>18</b>	<b>18</b>	<b>49</b>
. Gas de red o envasado	4.531	4.349	3.711	638	87	14	18	16	47
. Querosén	42	31	8	23	10	-	-	1	1
. Leña o carbón	168	131	64	67	33	1	-	1	2
. Otros	1	1	1	-	-	-	-	-	-
<b>GENERAL BELGRANO</b>	<b>4.475</b>	<b>4.207</b>	<b>3.422</b>	<b>785</b>	<b>159</b>	<b>27</b>	<b>15</b>	<b>18</b>	<b>49</b>
. Gas de red o envasado	4.189	3.982	3.305	677	109	27	14	12	45
. Querosén	47	37	10	27	6	-	1	2	1
. Leña o carbón	237	187	107	80	44	-	-	3	3
. Otros	2	1	-	1	-	-	-	1	-
<b>GENERAL GUIDO</b>	<b>967</b>	<b>897</b>	<b>552</b>	<b>345</b>	<b>52</b>	<b>1</b>	<b>2</b>	<b>4</b>	<b>11</b>
. Gas de red o envasado	651	615	432	183	24	1	2	2	7
. Querosén	21	18	4	14	3	-	-	-	-
. Leña o carbón	293	263	116	147	24	-	-	2	4
. Otros	2	1	-	1	1	-	-	-	-
<b>GENERAL JUAN MADARIAGA</b>	<b>4.989</b>	<b>4.507</b>	<b>2.999</b>	<b>1.508</b>	<b>174</b>	<b>206</b>	<b>14</b>	<b>31</b>	<b>57</b>
. Gas de red o envasado	4.543	4.148	2.881	1.267	106	204	14	23	48
. Querosén	106	77	11	66	22	1	-	3	3
. Leña o carbón	331	274	107	167	46	1	-	4	6
. Otros	9	8	-	8	-	-	-	1	-
<b>GENERAL LA MADRID</b>	<b>3.321</b>	<b>3.179</b>	<b>2.323</b>	<b>856</b>	<b>45</b>	<b>11</b>	<b>18</b>	<b>35</b>	<b>33</b>
. Gas de red o envasado	2.917	2.804	2.105	699	24	11	15	33	30
. Querosén	31	24	8	16	2	-	2	1	2
. Leña o carbón	371	350	210	140	18	-	1	1	1
. Otros	2	1	-	1	1	-	-	-	-
<b>GENERAL LAS HERAS</b>	<b>3.181</b>	<b>2.951</b>	<b>2.349</b>	<b>602</b>	<b>116</b>	<b>19</b>	<b>7</b>	<b>16</b>	<b>72</b>
. Gas de red o envasado	3.020	2.821	2.297	524	90	18	7	15	69
. Querosén	22	18	6	12	4	-	-	-	2
. Leña o carbón	134	109	44	65	21	1	-	1	2
. Otros	5	3	2	1	1	-	-	-	1

CUADRO 4D. (Continuación)

División político administrativa	Hogares Particu lares	Tipo de vivienda							Desco nubida
		Casa		Rancho o Castilla	Departa mento	Casa de inquil inato y hotel o pension	Cada no nstruido p habit y viv movil	Desco nubida	
		Total	A						
<b>GENERAL LAVALLE</b>	<b>895</b>	<b>794</b>	<b>428</b>	<b>366</b>	<b>62</b>	-	<b>3</b>	<b>12</b>	<b>24</b>
Gas de red o envasado	737	664	379	285	38	-	3	10	22
Querosén	2	1	-	1	1	-	-	-	-
Leña o carbón	155	128	49	79	23	-	-	2	2
Otros	1	1	-	1	-	-	-	-	-
<b>GENERAL PAZ</b>	<b>2.969</b>	<b>2.673</b>	<b>1.948</b>	<b>725</b>	<b>212</b>	<b>7</b>	<b>5</b>	<b>17</b>	<b>55</b>
Gas de red o envasado	2.668	2.466	1.861	605	133	7	5	12	45
Querosén	26	19	7	12	7	-	-	-	-
Leña o carbón	273	187	80	107	71	-	-	5	10
Otros	2	1	-	1	1	-	-	-	-
<b>GENERAL PINTO</b>	<b>3.416</b>	<b>3.270</b>	<b>2.459</b>	<b>811</b>	<b>72</b>	<b>1</b>	<b>20</b>	<b>11</b>	<b>42</b>
Gas de red o envasado	3.251	3.135	2.408	727	45	1	20	10	40
Querosén	44	37	8	29	7	-	-	-	-
Leña o carbón	118	95	41	54	20	-	-	1	2
Otros	3	3	2	1	-	-	-	-	-
<b>GENERAL PUEYREDON</b>	<b>161.952</b>	<b>100.322</b>	<b>86.628</b>	<b>13.694</b>	<b>7.046</b>	<b>49.696</b>	<b>1.303</b>	<b>735</b>	<b>2.850</b>
Gas de red o envasado	160.580	99.768	86.413	13.355	6.372	49.607	1.289	707	2.837
Querosén	684	257	103	154	341	68	13	4	1
Leña o carbón	609	260	99	161	316	11	-	10	12
Otros	79	37	13	24	17	10	1	14	-
<b>GENERAL RODRIGUEZ</b>	<b>12.759</b>	<b>11.274</b>	<b>7.647</b>	<b>3.627</b>	<b>956</b>	<b>232</b>	<b>43</b>	<b>31</b>	<b>223</b>
Gas de red o envasado	12.397	11.042	7.582	3.460	842	230	41	25	217
Querosén	120	78	19	59	35	2	-	2	3
Leña o carbón	216	139	42	97	71	-	-	3	3
Otros	26	15	4	11	8	-	2	1	-
<b>GENERAL SAN MARTIN</b>	<b>118.322</b>	<b>82.528</b>	<b>72.872</b>	<b>9.656</b>	<b>6.654</b>	<b>25.500</b>	<b>958</b>	<b>444</b>	<b>2.238</b>
Gas de red o envasado	117.300	82.165	72.623	9.542	6.118	25.480	927	428	2.182
Querosén	402	129	87	42	183	9	31	16	34
Leña o carbón	336	76	19	57	245	-	-	-	15
Otros	284	158	143	15	108	11	-	-	7
<b>GENERAL SARMIENTO</b>	<b>162.625</b>	<b>132.533</b>	<b>90.494</b>	<b>42.039</b>	<b>20.839</b>	<b>4.778</b>	<b>339</b>	<b>335</b>	<b>3.801</b>
Gas de red o envasado	160.585	131.674	90.330	41.344	19.792	4.750	339	294	3.736
Querosén	1.048	431	68	363	580	28	-	9	-
Leña o carbón	748	323	63	260	365	-	-	41	19
Otros	244	105	33	72	102	-	-	-	37

CUADRO 4D. (Continuación)

División político administrativa	Hogares particulares	Tipo de vivienda						Local no construido p/ habit. y viv. móvil	Desconocido
		Casa		Rancho o casilla	Departamento	Casa de inquilinato y hotel o pensión	Total		
		A	B						
<b>GENERAL VIAMONTE</b>	5.399	5.123	3.647	1.476	138	23	26	9	80
. Gas de red o envasado	5.062	4.851	3.574	1.277	79	22	26	7	77
. Querosén	74	61	9	52	10	1	-	-	2
. Leña o carbón	260	209	64	145	48	-	-	2	1
. Otros	3	2	-	2	1	-	-	-	-
<b>GENERAL VILLEGAS</b>	8.234	7.797	5.787	2.010	119	63	71	55	129
. Gas de red o envasado	7.977	7.590	5.728	1.862	86	62	66	49	124
. Querosén	74	57	11	46	8	1	4	1	3
. Leña o carbón	176	145	45	100	24	-	1	4	2
. Otros	7	5	3	2	1	-	-	1	6
<b>GUAMINI</b>	3.827	3.714	3.032	682	47	2	25	18	21
. Gas de red o envasado	3.482	3.399	2.851	548	23	2	25	14	19
. Querosén	46	40	13	27	4	-	-	2	-
. Leña o carbón	294	270	168	102	20	-	-	2	2
. Otros	5	5	-	5	-	-	-	-	-
<b>HIPOLITO YRIGROYEN</b>	2.767	2.668	2.241	427	37	11	11	8	32
. Gas de red o envasado	2.583	2.504	2.158	346	23	11	11	7	27
. Querosén	38	35	14	21	3	-	-	-	-
. Leña o carbón	145	128	68	60	11	-	-	1	5
. Otros	1	1	1	-	-	-	-	-	-
<b>JUNIN</b>	25.831	22.492	19.895	2.597	408	2.055	225	55	596
. Gas de red o envasado	25.249	22.060	19.672	2.388	300	2.051	213	54	571
. Querosén	216	166	84	82	30	4	7	1	8
. Leña o carbón	352	257	131	126	78	-	-	-	17
. Otros	14	9	8	1	-	-	5	-	-
<b>LA COSTA</b>	11.340	7.657	6.314	1.343	323	2.687	153	164	356
. Gas de red o envasado	11.317	7.640	6.305	1.335	319	2.687	153	163	355
. Querosén	3	3	1	2	-	-	-	-	-
. Leña o carbón	20	14	8	6	4	-	-	1	1
. Otros	-	-	-	-	-	-	-	-	-
<b>LA MATANZA</b>	296.035	212.841	157.153	55.688	30.088	45.330	1.029	750	5.997
. Gas de red o envasado	293.584	211.940	157.003	54.937	28.717	45.290	988	690	5.959
. Querosén	1.191	516	31	448	594	21	24	19	17
. Leña o carbón	848	226	31	195	573	-	17	32	17
. Otros	412	159	51	108	204	19	17	9	4

CUADRO 4D. (Continuación)

División política administrativa	Tipo de vivienda									
	Hogares particulares	Casa			Rancho o casilla	Departa- mento	Casa de indus- trial hotel y pension	Construido y habitado y v. v. movil.	Descon- ocido	
		Total	A	R						
<b>LA PLATA</b>	<b>163.008</b>	<b>111.737</b>	<b>99.993</b>	<b>11.744</b>	<b>8.825</b>	<b>37.070</b>	<b>1.409</b>	<b>462</b>	<b>3.505</b>	
Gas de red o envasado	161.924	111.233	99.796	11.437	8.329	37.059	1.394	435	3.474	
Querosén	572	288	119	169	247	5	14	5	13	
Leña o carbón	429	172	47	125	219	4	1	16	17	
Otros	83	44	31	13	30	2	-	6	1	
<b>LANUS</b>	<b>137.918</b>	<b>95.082</b>	<b>86.726</b>	<b>8.356</b>	<b>8.098</b>	<b>31.392</b>	<b>969</b>	<b>272</b>	<b>2.105</b>	
Gas de red o envasado	136.972	94.760	86.545	8.215	7.708	31.281	905	248	2.070	
Querosén	667	190	75	115	285	99	50	15	28	
Leña o carbón	200	83	57	26	105	12	-	9	7	
Otros	79	49	49	-	-	-	14	9	7	
<b>LAPRIDA</b>	<b>2.887</b>	<b>2.732</b>	<b>2.345</b>	<b>387</b>	<b>17</b>	<b>45</b>	<b>10</b>	<b>13</b>	<b>70</b>	
Gas de red o envasado	2.607	2.470	2.167	303	8	45	9	10	65	
Querosén	31	26	9	17	3	-	1	1	-	
Leña o carbón	249	236	169	67	6	-	-	2	5	
Otros	-	-	-	-	-	-	-	-	-	
<b>LAS FLORES</b>	<b>7.046</b>	<b>6.602</b>	<b>5.220</b>	<b>1.382</b>	<b>247</b>	<b>63</b>	<b>27</b>	<b>13</b>	<b>94</b>	
Gas de red o envasado	6.305	6.006	4.967	1.039	121	63	27	9	79	
Querosén	84	67	19	48	12	-	-	-	5	
Leña o carbón	655	528	234	294	113	-	-	4	10	
Otros	2	1	-	1	1	-	-	-	-	
<b>LEANDRO N. ALEM</b>	<b>5.031</b>	<b>4.822</b>	<b>3.741</b>	<b>1.081</b>	<b>83</b>	<b>27</b>	<b>20</b>	<b>10</b>	<b>69</b>	
Gas de red o envasado	4.887	4.699	3.716	983	65	27	20	8	68	
Querosén	37	30	3	27	7	-	-	-	-	
Leña o carbón	105	92	21	71	11	-	-	1	1	
Otros	2	1	1	-	-	-	-	1	-	
<b>LINCOLN</b>	<b>12.496</b>	<b>11.879</b>	<b>9.586</b>	<b>2.293</b>	<b>141</b>	<b>158</b>	<b>66</b>	<b>90</b>	<b>162</b>	
Gas de red o envasado	11.957	11.408	9.403	2.005	95	158	59	85	152	
Querosén	127	103	30	73	13	-	6	3	2	
Leña o carbón	406	364	151	213	31	-	1	2	8	
Otros	6	4	2	2	2	-	-	-	-	
<b>LOBERIA</b>	<b>5.379</b>	<b>4.958</b>	<b>4.023</b>	<b>935</b>	<b>160</b>	<b>104</b>	<b>16</b>	<b>42</b>	<b>99</b>	
Gas de red o envasado	4.798	4.467	3.779	688	92	104	15	36	84	
Querosén	63	46	17	29	12	-	-	2	3	
Leña o carbón	515	443	226	217	56	-	1	3	12	
Otros	3	2	1	1	-	-	-	1	-	



CUADRO 4D. (Continuación)

División político administrativa	Hogares particulares	Tipo de vivienda							Desconocido
		Casa		Rancho o castilla	Departamento	Casa de inquilinato y hotel o pensión	Local no construido y viv. móvil		
		Total	A					B	
<b>LOBOS</b>	<b>9.243</b>	<b>8.654</b>	<b>6.804</b>	<b>1.850</b>	<b>323</b>	<b>127</b>	<b>18</b>	<b>33</b>	<b>88</b>
. Gas de red o envasado	8.652	8.190	6.613	1.577	214	127	18	27	76
. Querosén	85	66	15	51	14	-	-	3	2
. Leña o carbón	505	397	176	221	95	-	-	3	10
. Otros	1	1	-	1	-	-	-	-	-
<b>LOMAS DE ZAMORA</b>	<b>157.017</b>	<b>120.188</b>	<b>97.252</b>	<b>22.936</b>	<b>13.944</b>	<b>19.652</b>	<b>442</b>	<b>375</b>	<b>2.416</b>
. Gas de red o envasado	155.337	119.713	97.078	22.635	12.862	19.595	409	375	2.383
. Querosén	1.003	291	124	167	652	25	25	-	10
. Leña o carbón	534	130	19	111	371	10	-	-	23
. Otros	143	54	31	23	59	22	8	-	-
<b>LUJAN</b>	<b>22.185</b>	<b>20.361</b>	<b>16.598</b>	<b>3.763</b>	<b>604</b>	<b>755</b>	<b>78</b>	<b>57</b>	<b>330</b>
. Gas de red o envasado	21.746	20.054	16.481	3.573	502	744	78	47	321
. Querosén	190	141	54	87	31	9	-	4	5
. Leña o carbón	233	160	60	100	62	1	-	6	4
. Otros	16	6	3	3	9	1	-	-	-
<b>MAGDALENA</b>	<b>6.543</b>	<b>5.861</b>	<b>5.064</b>	<b>797</b>	<b>429</b>	<b>100</b>	<b>22</b>	<b>33</b>	<b>98</b>
. Gas de red o envasado	5.918	5.353	4.718	635	332	96	21	24	92
. Querosén	36	27	14	13	6	1	-	2	-
. Leña o carbón	585	478	330	148	90	3	1	7	6
. Otros	4	3	2	1	1	-	-	-	-
<b>MAIPU</b>	<b>3.112</b>	<b>2.859</b>	<b>2.192</b>	<b>667</b>	<b>153</b>	<b>26</b>	<b>5</b>	<b>13</b>	<b>56</b>
. Gas de red o envasado	2.691	2.501	2.050	451	104	26	5	11	44
. Querosén	85	72	33	39	3	-	-	1	2
. Leña o carbón	333	284	108	176	38	-	-	1	10
. Otros	3	2	1	1	1	-	-	-	-
<b>MAR CHIQUITA</b>	<b>4.361</b>	<b>3.907</b>	<b>3.103</b>	<b>804</b>	<b>183</b>	<b>77</b>	<b>26</b>	<b>60</b>	<b>108</b>
. Gas de red o envasado	4.109	3.697	3.002	695	156	75	25	55	101
. Querosén	25	20	3	17	3	1	-	1	-
. Leña o carbón	225	189	97	92	24	-	1	4	7
. Otros	2	1	1	-	-	1	-	-	-
<b>MARCOS PAZ</b>	<b>7.612</b>	<b>6.748</b>	<b>4.686</b>	<b>2.062</b>	<b>578</b>	<b>73</b>	<b>2</b>	<b>24</b>	<b>187</b>
. Gas de red o envasado	7.377	6.609	4.652	1.957	490	73	2	23	180
. Querosén	80	55	12	43	22	-	-	-	3
. Leña o carbón	143	75	18	57	63	-	-	1	4
. Otros	12	9	4	5	3	-	-	-	-

CUADRO 4D. (Continuación)

Division politica administrativa	Hogares particulares	Tipo de vivienda									
		Casa		Rancho o casilla	Departamento	Casa de indio, hotel o pensión	Total no construido p/ habitar y viv. movill	Pesca	noriado		
		Total	A							B	
<b>MERCEDES</b>	16.047	14.569	12.311	2.258	256	719	102	29	372		
Gas de red o envasado	15.427	14.065	12.066	1.999	173	716	93	26	354		
Querosén	225	181	81	100	23	2	7	3	9		
Leña o carbón	376	310	152	158	58	-	-	-	8		
Otros	19	13	12	1	2	1	2	-	1		
<b>MERLO</b>	99.936	81.322	54.983	26.339	12.317	3.635	39	312	2.311		
Gas de red o envasado	98.414	80.439	54.794	25.645	11.746	3.623	39	302	2.265		
Querosén	786	433	108	325	304	12	-	10	27		
Leña o carbón	593	30	342	312	242	-	-	-	9		
Otros	143	108	51	57	25	-	-	-	10		
<b>MONTE</b>	4.509	4.242	3.458	784	166	19	13	16	53		
Gas de red o envasado	4.248	4.035	3.347	688	122	19	13	12	47		
Querosén	29	19	6	13	7	-	-	1	2		
Leña o carbón	232	188	105	83	37	-	-	3	4		
Otros	-	-	-	-	-	-	-	-	-		
<b>MONTE HERMOSO</b>	1.094	895	839	56	24	118	2	10	45		
Gas de red o envasado	1.084	891	837	54	20	118	2	9	44		
Querosén	3	1	-	1	2	-	-	-	-		
Leña o carbón	5	3	2	1	1	-	-	-	1		
Otros	2	-	-	-	1	-	-	1	-		
<b>MORENO</b>	72.078	57.265	35.132	22.133	9.130	3.660	171	111	1.741		
Gas de red o envasado	70.647	56.596	34.907	21.689	8.477	3.624	171	111	1.668		
Querosén	587	264	79	185	290	9	-	-	24		
Leña o carbón	749	343	146	197	330	27	-	-	49		
Otros	95	62	-	62	33	-	-	-	-		
<b>MORON</b>	182.506	148.154	132.357	15.797	9.654	20.151	985	255	3.307		
Gas de red o envasado	181.743	147.796	132.227	15.569	9.326	20.114	979	235	3.293		
Querosén	470	224	81	143	206	28	-	12	-		
Leña o carbón	168	67	10	57	92	-	-	-	9		
Otros	125	67	39	28	30	9	6	8	5		
<b>NAVARRO</b>	3.945	3.695	2.708	987	129	22	12	22	65		
Gas de red o envasado	3.585	3.404	2.566	838	75	22	7	18	59		
Querosén	41	26	4	22	9	-	4	2	-		
Leña o carbón	317	263	137	126	45	-	1	2	6		
Otros	2	2	1	1	-	-	-	-	-		

CUADRO 4D. (Continuación)

División político administrativa	Hogares particulares	Tipo de vivienda						Local no construido p/ habit. y viv. móvil	Desco-enocido
		Casa		Rancho o casilla	Departamento	Casa de inquilinato, hotel o pensión			
		Total	A				B		
<b>NECOCHEA</b>	25.497	21.102	18.839	2.263	239	3.367	122	126	541
.Gas de red o envasado	24.751	20.495	18.521	1.974	162	3.353	115	105	521
.Querosén	192	138	61	77	25	9	5	4	11
.Leña o carbón	540	464	252	212	50	3	2	14	9
.Otros	14	5	5	-	2	2	2	3	-
<b>9 DE JULIO</b>	13.660	12.732	10.768	1.964	277	363	62	38	188
.Gas de red o envasado	13.111	12.301	10.550	1.751	189	359	60	36	166
.Querosén	135	100	40	60	24	3	1	1	6
.Leña o carbón	406	323	173	150	64	1	1	1	16
.Otros	8	8	5	3	-	-	-	-	-
<b>OLAVARRIA</b>	29.063	26.182	21.812	4.370	246	1.951	111	104	469
.Gas de red o envasado	27.701	24.983	21.184	3.799	149	1.945	97	77	450
.Querosén	269	204	49	155	32	2	13	11	7
.Leña o carbón	1.053	960	553	407	63	3	1	14	12
.Otros	40	35	26	9	2	1	-	2	-
<b>PATAGONES</b>	8.162	7.206	5.579	1.627	267	242	156	129	162
.Gas de red o envasado	7.091	6.422	5.262	1.160	111	236	133	52	137
.Querosén	153	86	24	62	42	3	14	5	3
.Leña o carbón	915	696	293	403	114	3	8	72	22
.Otros	3	2	-	2	-	-	1	-	-
<b>PERHUAJO</b>	11.842	11.052	8.375	2.677	94	380	62	57	197
.Gas de red o envasado	11.498	10.766	8.311	2.455	62	376	56	47	191
.Querosén	121	95	16	79	15	2	5	3	1
.Leña o carbón	216	187	47	140	17	1	6	6	5
.Otros	7	4	1	3	-	1	1	1	-
<b>PELEGRINI</b>	1.790	1.695	1.479	216	13	7	3	11	61
.Gas de red o envasado	1.697	1.610	1.428	182	9	7	3	11	57
.Querosén	8	6	-	6	1	-	-	-	1
.Leña o carbón	84	78	51	27	3	-	-	-	3
.Otros	1	1	-	1	-	-	-	-	-
<b>PERGAMINO</b>	28.449	24.583	20.992	3.591	488	2.604	214	89	471
.Gas de red o envasado	27.887	24.208	20.846	3.362	347	2.596	206	74	456
.Querosén	175	129	52	77	26	6	5	4	5
.Leña o carbón	372	234	88	146	114	1	2	11	10
.Otros	15	12	6	6	1	1	1	-	-

CUADRO 4D. (Continuación)

División política administrativa	Hogares particu- lares	Tipo de vivienda							Local no construido p/ habit. y viv. móvil	Desco- nocido
		Casa		Rancho o Casilla	Departa- mento	Casa de inquilini- nato y hotel o pensión	Local no construido p/ habit. y viv. móvil			
		Total	A				B			
<b>PILA</b>	942	820	681	139	109	1	-	6	6	
. Gas de red o envasado	766	683	593	90	70	1	-	6	6	
. Querosén	10	4	1	3	6	-	-	-	-	
. Leña o carbón	166	133	87	46	33	-	-	-	-	
. Otros	-	-	-	-	-	-	-	-	-	
<b>PILAR</b>	32.622	27.605	16.888	10.717	3.309	427	113	102	1.066	
. Gas de red o envasado	31.939	27.233	16.811	10.422	3.047	422	112	89	1.036	
. Querosén	239	146	33	113	77	1	1	1	13	
. Leña o carbón	384	199	33	166	167	-	-	2	16	
. Otros	60	27	11	16	18	4	-	10	1	
<b>PINAMAR</b>	3.058	2.058	1.776	282	104	694	47	75	80	
. Gas de red o envasado	3.035	2.046	1.767	279	99	693	47	70	80	
. Querosén	3	1	1	-	1	-	-	1	-	
. Leña o carbón	17	10	7	3	4	-	-	3	-	
. Otros	3	1	1	-	-	1	-	1	-	
<b>PUAN</b>	5.976	5.751	5.137	614	67	26	18	19	95	
. Gas de red o envasado	5.631	5.453	4.968	485	41	22	12	13	90	
. Querosén	61	44	18	26	7	2	5	2	1	
. Leña o carbón	282	252	150	102	19	2	1	4	4	
. Otros	2	2	1	1	-	-	-	-	-	
<b>QUILMES</b>	140.791	106.895	92.586	14.309	15.079	15.785	635	138	2.259	
. Gas de red o envasado	139.115	106.448	92.421	14.027	13.947	15.752	621	123	2.224	
. Querosén	883	244	60	184	599	12	-	10	18	
. Leña o carbón	511	118	54	64	368	10	-	5	10	
. Otros	282	85	51	34	165	11	14	-	7	
<b>RAMALLO</b>	7.577	6.939	5.870	1.069	369	47	20	72	130	
. Gas de red o envasado	7.330	6.817	5.822	995	291	47	20	32	123	
. Querosén	40	21	6	15	18	-	-	1	-	
. Leña o carbón	203	100	42	58	57	-	-	39	7	
. Otros	4	1	-	1	3	-	-	-	-	
<b>RAUCH</b>	4.292	4.013	3.263	750	90	77	21	25	66	
. Gas de red o envasado	3.652	3.466	3.004	462	23	77	20	19	47	
. Querosén	32	24	10	14	6	-	-	-	2	
. Leña o carbón	607	522	248	274	61	-	1	6	17	
. Otros	1	1	1	-	-	-	-	-	-	



CUADRO 4D. (Continuación)

División político administrativa	Hogares particulares	Tipo de vivienda							Desconocido
		Casa		Rancho o casilla	Departamento	Casa inquilinato y hotel o pensión	Local no construido p/ habit. y viv. móviles		
		Total	A					B	
<b>RIVADAVIA</b>	4.479	4.262	3.327	935	45	29	34	16	93
.Gas de red o envasado	4.345	4.145	3.288	857	33	29	34	16	88
.Querosén	50	45	4	41	3	-	-	-	2
.Leña o carbón	79	68	33	35	8	-	-	-	3
.Otros	5	4	2	2	1	-	-	-	-
<b>ROJAS</b>	7.037	6.588	5.736	852	139	156	19	31	104
.Gas de red o envasado	6.790	6.391	5.639	752	107	155	17	25	95
.Querosén	93	79	30	49	8	1	2	2	1
.Leña o carbón	149	115	66	49	23	-	-	3	8
.Otros	5	3	1	2	1	-	-	1	-
<b>ROQUE PEREZ</b>	3.096	2.873	2.236	637	164	3	6	9	41
.Gas de red o envasado	2.684	2.568	2.091	477	73	3	6	6	28
.Querosén	52	36	7	29	15	-	-	1	-
.Leña o carbón	360	269	138	131	76	-	-	2	13
.Otros	-	-	-	-	-	-	-	-	-
<b>SAAVEDRA</b>	6.234	5.937	5.504	433	18	111	59	20	89
.Gas de red o envasado	6.017	5.738	5.370	368	13	111	56	14	85
.Querosén	42	35	13	22	2	-	2	3	-
.Leña o carbón	172	163	120	43	3	-	-	2	4
.Otros	3	1	1	-	-	-	1	1	-
<b>SALADILLO</b>	8.248	7.605	6.059	1.546	200	302	7	28	106
.Gas de red o envasado	7.214	6.700	5.601	1.099	96	301	7	20	90
.Querosén	115	88	31	57	22	1	-	4	4
.Leña o carbón	916	814	425	389	82	-	-	4	16
.Otros	3	3	2	1	-	-	-	-	-
<b>SALTO</b>	8.535	8.034	6.600	1.434	167	131	25	46	132
.Gas de red o envasado	8.298	7.848	6.516	1.332	137	131	21	37	124
.Querosén	61	53	19	34	4	-	4	1	1
.Leña o carbón	166	124	62	62	28	-	-	7	7
.Otros	10	9	3	6	-	-	-	1	-
<b>SALLIQUELO</b>	2.544	2.475	2.062	413	10	16	8	8	27
.Gas de red o envasado	2.421	2.359	2.005	354	6	16	8	6	26
.Querosén	22	20	5	15	2	-	-	-	-
.Leña o carbón	98	93	52	41	2	-	-	2	1
.Otros	3	3	-	3	-	-	-	-	-

CUADRO 4D. (Continuación)

División político administrativa	Hogares particulares	Tipo de vivienda									
		Casa		Rancho Casilla	Departa- mento	Casa de inquilino hotel o pensión	Local co- nstruido p/ habitar y viv movil	Desro- llado			
		Total	A						B		
<b>SAN ANDRES DE GILES</b>	<b>5.333</b>	<b>4.869</b>	<b>3.896</b>	<b>973</b>	<b>296</b>	<b>8</b>	<b>7</b>	<b>16</b>	<b>137</b>		
Gas de red o envasado	4.985	4.640	3.807	833	187	8	7	15	128		
Querosén	98	59	21	38	35	-	-	-	4		
Leña o carbón	246	166	65	101	74	-	-	1	5		
Otros	4	4	3	1	-	-	-	-	-		
<b>SAN ANTONIO DE ARECO</b>	<b>5.418</b>	<b>5.056</b>	<b>4.531</b>	<b>525</b>	<b>80</b>	<b>49</b>	<b>37</b>	<b>24</b>	<b>172</b>		
Gas de red o envasado	5.327	4.986	4.493	493	71	49	34	17	170		
Querosén	25	18	12	6	-	-	3	3	1		
Leña o carbón	63	50	24	26	9	-	-	3	1		
Otros	3	2	2	-	-	-	-	1	-		
<b>SAN CAYETANO</b>	<b>2.748</b>	<b>2.439</b>	<b>2.113</b>	<b>326</b>	<b>58</b>	<b>179</b>	<b>2</b>	<b>20</b>	<b>50</b>		
Gas de red o envasado	2.574	2.296	2.032	264	32	179	2	17	48		
Querosén	24	19	9	10	5	-	-	-	-		
Leña o carbón	148	122	70	52	21	-	-	3	2		
Otros	2	2	2	-	-	-	-	-	-		
<b>SAN FERNANDO</b>	<b>40.092</b>	<b>27.476</b>	<b>22.423</b>	<b>5.053</b>	<b>4.565</b>	<b>6.882</b>	<b>292</b>	<b>154</b>	<b>723</b>		
Gas de red o envasado	39.001	27.011	22.256	4.755	4.105	6.862	219	131	673		
Querosén	226	76	22	54	133	10	-	-	7		
Leña o carbón	709	356	134	222	305	-	-	3	43		
Otros	156	33	11	22	22	10	71	20	-		
<b>SAN ISIDRO</b>	<b>85.929</b>	<b>60.961</b>	<b>58.264</b>	<b>2.697</b>	<b>3.882</b>	<b>18.850</b>	<b>161</b>	<b>387</b>	<b>1.688</b>		
Gas de red o envasado	85.582	60.815	58.154	2.661	3.712	18.819	161	387	1.688		
Querosén	145	100	8	45	89	-	-	-	-		
Leña o carbón	123	34	18	16	89	-	-	-	-		
Otros	79	12	-	12	36	31	-	-	-		
<b>SAN NICOLAS</b>	<b>35.858</b>	<b>30.504</b>	<b>24.324</b>	<b>6.180</b>	<b>1.592</b>	<b>2.642</b>	<b>197</b>	<b>114</b>	<b>809</b>		
Gas de red o envasado	35.450	30.299	24.255	6.044	1.409	2.627	196	114	805		
Querosén	116	65	11	54	45	5	-	-	1		
Leña o carbón	277	138	56	82	130	5	1	-	3		
Otros	15	2	2	-	8	5	-	-	-		
<b>SAN PEDRO</b>	<b>14.045</b>	<b>12.275</b>	<b>10.326</b>	<b>1.949</b>	<b>837</b>	<b>534</b>	<b>113</b>	<b>65</b>	<b>221</b>		
Gas de red o envasado	13.301	11.857	10.169	1.688	573	534	96	43	198		
Querosén	206	130	42	88	47	-	16	6	7		
Leña o carbón	530	284	114	170	216	-	1	15	14		
Otros	8	4	1	3	1	-	-	1	2		

CUADRO 4D. (Continuación)

División política administrativa	Hogares particulares	Tipo de vivienda									
		Casa			Rancho o casilla	Departamento	Casa de inquilinato o hotel o pensión	Local no construido p/ habit. y viv. móvil	Desconocido		
		Total	A	B							
<b>SAN VICENTE</b>	<b>19.093</b>	<b>16.641</b>	<b>10.473</b>	<b>6.168</b>	<b>1.905</b>	<b>120</b>	<b>42</b>	<b>32</b>	<b>353</b>		
. Gas de red o envasado	18.648	16.366	10.399	5.967	1.753	119	40	28	342		
. Querosén	224	32	118	67	1	-	-	-	6		
. Leña o carbón	189	109	38	71	72	1	-	4	3		
. Otros	32	16	4	12	13	-	1	-	2		
<b>SUIPACHA</b>	<b>2.390</b>	<b>2.224</b>	<b>1.793</b>	<b>431</b>	<b>104</b>	<b>11</b>	<b>4</b>	<b>4</b>	<b>43</b>		
. Gas de red o envasado	2.282	2.145	1.755	390	79	10	4	3	41		
. Querosén	33	20	10	10	1	-	-	1	1		
. Leña o carbón	74	59	28	31	14	-	-	-	1		
. Otros	1	-	-	-	1	-	-	-	-		
<b>TANDIL</b>	<b>30.332</b>	<b>25.366</b>	<b>21.054</b>	<b>4.312</b>	<b>606</b>	<b>3.346</b>	<b>143</b>	<b>166</b>	<b>705</b>		
. Gas de red o envasado	28.748	24.169	20.445	3.724	333	3.318	136	147	645		
. Querosén	254	154	69	85	42	17	6	7	28		
. Leña o carbón	1.280	1.024	539	485	207	11	1	5	32		
. Otros	50	19	1	18	24	-	-	7	-		
<b>TAPALQUE</b>	<b>2.515</b>	<b>2.400</b>	<b>1.559</b>	<b>841</b>	<b>62</b>	<b>5</b>	<b>3</b>	<b>8</b>	<b>37</b>		
. Gas de red o envasado	1.988	1.938	1.352	586	7	5	3	6	29		
. Querosén	30	25	2	23	2	-	-	1	2		
. Leña o carbón	497	437	205	232	53	-	-	1	6		
. Otros	-	-	-	-	-	-	-	-	-		
<b>TIGRE</b>	<b>67.058</b>	<b>52.031</b>	<b>40.157</b>	<b>11.874</b>	<b>9.551</b>	<b>3.540</b>	<b>301</b>	<b>245</b>	<b>1.390</b>		
. Gas de red o envasado	65.808	51.606	39.976	11.630	8.810	3.518	301	243	1.330		
. Querosén	415	94	45	49	263	11	-	-	47		
. Leña o carbón	643	270	110	160	358	-	-	2	13		
. Otros	192	61	26	35	120	11	-	-	-		
<b>TORDILLO</b>	<b>401</b>	<b>375</b>	<b>148</b>	<b>227</b>	<b>19</b>	<b>-</b>	<b>-</b>	<b>3</b>	<b>4</b>		
. Gas de red o envasado	344	331	139	192	8	-	-	1	4		
. Querosén	10	6	1	5	2	-	-	2	-		
. Leña o carbón	46	38	8	30	8	-	-	-	-		
. Otros	1	-	-	-	1	-	-	-	-		
<b>TORNQUIST</b>	<b>3.440</b>	<b>3.233</b>	<b>2.947</b>	<b>286</b>	<b>32</b>	<b>89</b>	<b>24</b>	<b>17</b>	<b>45</b>		
. Gas de red o envasado	3.265	3.074	2.842	232	26	87	22	14	42		
. Querosén	28	23	6	17	1	2	1	1	1		
. Leña o carbón	140	129	94	35	5	-	1	2	3		
. Otros	7	7	5	2	-	-	-	-	-		

CUADRO 4D. (Continuación)

Division politica administrativa	Hogares particulares	Tipo de vivienda									
		Casa			Rancho Castilla	Departa mento	Casa de inquilinato y hotelaria pension	Cerca de construido por habit y viv movil	Deslo nando		
		Total	A	B							
<b>TRENQUE LAUQUEN</b>	<b>10.409</b>	<b>9.958</b>	<b>8.454</b>	<b>1.504</b>	<b>50</b>	<b>114</b>	<b>31</b>	<b>48</b>	<b>208</b>		
Gas de red o envasado	10.165	9.734	8.354	1.380	37	113	30	47	204		
Querosén	75	67	15	52	5	1	1	-	1		
Leña o carbón	164	155	84	71	8	-	-	-	1		
Otros	5	2	1	1	-	-	-	1	2		
<b>TRES ARROYOS</b>	<b>17.871</b>	<b>16.070</b>	<b>14.509</b>	<b>1.561</b>	<b>159</b>	<b>1.190</b>	<b>83</b>	<b>29</b>	<b>340</b>		
Gas de red o envasado	17.236	15.536	14.245	1.291	97	1.183	76	26	318		
Querosén	193	157	68	89	17	6	7	2	4		
Leña o carbón	440	375	195	180	45	1	-	1	18		
Otros	2	2	1	1	-	-	-	-	-		
<b>TRES DE FEBRERO</b>	<b>103.506</b>	<b>65.776</b>	<b>60.935</b>	<b>4.841</b>	<b>3.961</b>	<b>30.935</b>	<b>588</b>	<b>361</b>	<b>1.885</b>		
Gas de red o envasado	103.187	65.627	60.808	4.819	3.839	30.926	576	355	1.864		
Querosén	163	75	66	9	58	9	-	-	21		
Leña o carbón	50	32	19	13	12	-	-	6	-		
Otros	106	42	42	-	52	-	12	-	-		
<b>TRES LOMAS</b>	<b>2.389</b>	<b>2.276</b>	<b>1.926</b>	<b>350</b>	<b>57</b>	<b>12</b>	<b>1</b>	<b>12</b>	<b>31</b>		
Gas de red o envasado	2.235	2.150	1.867	283	33	12	1	11	28		
Querosén	21	16	2	14	4	-	-	-	1		
Leña o carbón	130	108	57	51	20	-	-	-	2		
Otros	3	2	-	2	-	-	-	1	-		
<b>25 DE MAYO</b>	<b>10.690</b>	<b>9.731</b>	<b>7.590</b>	<b>2.141</b>	<b>346</b>	<b>310</b>	<b>45</b>	<b>24</b>	<b>234</b>		
Gas de red o envasado	9.237	8.519	6.984	1.535	166	307	40	21	184		
Querosén	272	214	59	155	38	2	4	1	13		
Leña o carbón	1.174	993	545	448	140	1	1	2	37		
Otros	7	5	2	3	2	-	-	-	-		
<b>VICENTE LOPEZ</b>	<b>92.145</b>	<b>57.616</b>	<b>56.194</b>	<b>1.422</b>	<b>2.240</b>	<b>30.441</b>	<b>574</b>	<b>237</b>	<b>1.037</b>		
Gas de red o envasado	91.866	57.537	56.115	1.422	2.102	30.431	531	237	1.028		
Querosén	138	40	40	-	69	-	29	-	-		
Leña o carbón	78	9	9	-	69	-	-	-	-		
Otros	63	30	30	-	10	-	14	-	9		
<b>VILLA GESELL</b>	<b>4.742</b>	<b>3.451</b>	<b>3.060</b>	<b>391</b>	<b>107</b>	<b>897</b>	<b>29</b>	<b>123</b>	<b>135</b>		
Gas de red o envasado	4.707	3.437	3.059	378	93	893	28	123	133		
Querosén	6	2	-	2	3	1	-	-	2		
Leña o carbón	27	11	1	10	11	1	1	1	2		
Otros	2	1	-	1	-	1	-	-	-		



CUADRO 40. (Continuación)

Division politica administrativa	Hogares Particulares	Tipo de vivienda							Localidad censada y vivienda móvil	Españoles
		Casa		Rancho o castilla	Departamento	Casa de alquiler, hotel y pensión	Localidad censada y vivienda móvil			
		Total	A B							
<b>VILLARINO</b>	<b>7.213</b>	<b>6.355</b>	<b>4.577</b>	<b>1.778</b>	<b>385</b>	<b>88</b>	<b>120</b>	<b>115</b>	<b>150</b>	
Gas de red o envasado	6.289	5.712	4.319	1.393	180	85	107	71	134	
Querosén	160	73	20	53	54	2	13	10	8	
Leña o carbón	753	563	233	330	148	1	-	33	8	
Otros	11	7	5	2	3	-	-	1	-	
<b>ZARATE</b>	<b>24.680</b>	<b>19.973</b>	<b>16.789</b>	<b>3.184</b>	<b>1.943</b>	<b>2.027</b>	<b>182</b>	<b>80</b>	<b>475</b>	
Gas de red o envasado	24.120	19.747	16.718	3.029	1.643	2.025	175	73	457	
Querosén	230	100	29	71	114	-	5	4	7	
Leña o carbón	306	117	36	81	177	1	1	1	9	
Otros	24	9	6	3	9	1	1	2	2	

**CUADROS**

**POBLACION**

CUADRO 5. POBLACION DE 14 AÑOS Y MAS POR ESTADO CONYUGAL SEGUN SEXO Y EDAD

Sexo y edad	Población de 14 años y más	Estado conyugal					Soltero/a nunca unido	Igho-rado
		Unido/a	Casado/a en unión Legal	Separado/a de unión o matrimonio	Divorcio/a do/a de matri-monio	Viudo/a de unión o matri-monio		
<b>TOTAL</b>	9.194.813	940.469	4.558.723	294.368	64.154	655.410	2.673.164	8.525
14	247.285	1.211	2.359	252	25	189	242.857	392
15-19	1.081.560	40.523	36.570	3.062	166	950	999.277	1.012
20-24	948.676	114.234	210.469	13.351	1.146	1.281	607.289	906
25-29	880.144	132.366	443.102	24.028	3.908	2.177	273.825	738
30-34	859.373	133.334	550.833	31.235	7.449	3.830	132.029	663
35-39	834.670	126.434	574.939	36.230	8.835	7.607	80.082	543
40-44	793.997	110.275	558.008	38.573	10.133	14.233	62.169	606
45-49	686.327	85.265	482.596	35.826	9.493	23.497	49.182	468
50-54	609.780	65.866	419.769	32.866	7.512	37.704	45.662	401
55-59	563.110	49.573	379.152	28.857	5.995	56.648	42.353	532
60-64	539.273	36.335	346.508	22.280	4.261	87.321	42.067	501
65-69	439.482	22.598	261.245	13.914	2.447	104.543	34.322	413
70-74	305.746	12.142	154.900	7.509	1.355	104.093	25.399	348
75 y más	405.390	10.313	138.273	6.385	1.429	211.337	36.651	1.002
<b>MUJERES</b>	4.746.745	472.131	2.286.322	180.069	41.709	548.919	1.213.519	4.076
14	123.273	922	2.176	183	13	93	119.744	142
15-19	541.199	31.086	31.790	2.313	124	673	474.743	470
20-24	474.525	65.769	139.378	9.463	901	1.015	256.980	419
25-29	442.486	67.892	246.978	15.600	2.615	1.695	107.354	352
30-34	432.300	65.398	285.473	19.459	4.973	2.962	53.684	351
35-39	424.641	62.081	292.405	22.975	6.056	6.038	34.841	245
40-44	401.180	53.181	277.406	24.335	6.621	11.218	28.117	302
45-49	346.533	39.649	237.282	21.813	6.145	19.198	22.215	231
50-54	313.448	29.814	207.236	19.629	4.736	31.442	20.432	159
55-59	291.976	21.700	182.945	16.890	3.670	47.295	19.259	217
60-64	291.103	15.582	165.665	12.839	2.686	73.909	20.192	230
65-69	239.411	9.882	113.518	7.650	1.420	88.758	18.000	183
70-74	174.265	5.125	61.313	3.817	823	88.709	14.301	177
75 y más	250.405	4.050	42.157	3.103	926	175.914	23.657	598

CUADRO 6. POBLACION TOTAL POR PERCEPCION DE JUBILACION O PENSION Y SEXO SEGUN EDAD

Edad	Población total	Varones	Mujeres	Percepción de jubilación o pensión								
				Recibe		No recibe		Ignorado				
				Total	Varones	Mujeres	Total	Varones	Mujeres	Total	Varones	Mujeres
<b>TOTAL</b>	12.594.974	6.168.076	6.426.898	1.509.430	681.019	828.411	11.068.627	5.478.638	5.589.989	16.917	8.419	8.498
0-14	3.647.446	1.844.020	1.803.426	25.201	13.048	12.153	3.617.238	1.828.666	1.788.572	5.007	2.306	2.701
15-24	2.030.236	1.014.512	1.015.724	33.317	16.414	16.903	1.994.842	997.031	997.811	2.077	1.067	1.010
25-34	1.739.517	864.731	874.786	36.778	18.282	18.496	1.700.725	845.394	855.331	2.014	1.055	959
35-44	1.628.667	802.846	825.821	54.140	22.603	31.537	1.572.414	779.101	793.313	2.113	1.142	971
45-54	1.296.107	636.126	659.981	109.937	41.904	68.033	1.184.328	593.116	591.212	1.842	1.106	736
55-59	563.110	271.134	291.976	117.147	43.978	73.169	445.064	226.693	218.371	899	463	436
60-64	539.273	248.170	291.103	244.810	110.805	134.005	293.684	136.934	156.750	779	431	348
65-69	439.482	200.071	239.411	300.583	155.804	144.779	138.299	43.961	94.338	600	306	294
70-74	305.746	131.481	174.265	241.999	116.171	125.828	63.260	15.127	48.133	487	183	304
75-79	207.854	86.255	121.599	176.800	79.348	97.452	30.579	6.745	23.834	475	162	313
80-84	122.526	44.710	77.816	105.999	41.159	64.840	16.241	3.467	12.774	286	84	202
85 y más	75.010	24.020	50.990	62.719	21.503	41.216	11.953	2.403	9.550	338	114	224



CUADRO 60. POBLACION TOTAL POR PERCEPCION DE JUBILACION O PENSION Y SEXO

División político administrativa	Población total	Varones		Mujeres		Población que recibe jubilación o pensión			Población de 60 años y más que recibe jubilación o pensión		
		Total		Total		Total		Total		Total	
		Varones	Mujeres	Varones	Mujeres	Varones	Mujeres	Varones	Mujeres	Varones	Mujeres
<b>TOTAL</b>	12.594.974	6.168.076	6.426.898	1.509.430	681.019	828.411	1.132.910	524.790	608.120		
ADOLFO ALSINA	18.077	9.041	9.036	2.705	1.268	1.437	2.069	992	1.077		
ADOLFO GONZALEZ CHAVES	12.747	6.382	6.365	2.271	1.030	1.241	1.806	819	987		
ALBERTI	10.627	5.248	5.379	2.097	975	1.122	1.687	780	907		
ALMIRANTE BROWN	450.698	222.042	228.656	39.790	18.786	21.004	28.175	13.674	14.501		
AVELLANEDA	344.991	164.243	180.748	54.468	23.310	31.158	41.593	18.427	23.166		
AYACUCHO	19.634	9.754	9.880	3.147	1.364	1.783	2.457	1.095	1.362		
AZUL	62.271	30.692	31.579	9.693	4.290	5.403	7.411	3.369	4.042		
BAHIA BLANCA	272.191	130.801	141.390	38.384	17.818	20.566	28.903	13.573	15.330		
BALCARCE	41.194	20.861	20.333	5.063	2.419	2.644	3.923	1.939	1.984		
BARADERO	28.500	14.164	14.336	4.405	1.958	2.447	3.389	1.525	1.864		
BARTOLOME MITRE	24.593	12.167	12.426	3.919	1.784	2.135	3.174	1.495	1.679		
BENITO JUAREZ	20.350	10.130	10.220	2.855	1.280	1.575	2.202	1.016	1.186		
BERAZATEGUI	244.929	120.870	124.059	20.915	10.384	10.531	14.489	7.430	7.059		
BERISSO	74.761	36.516	38.245	11.133	5.098	6.035	7.958	3.690	4.268		
BOLIVAR	32.757	15.943	16.814	5.463	2.488	2.975	4.526	2.157	2.369		
BRAGADO	40.442	19.765	20.677	7.038	3.230	3.808	5.534	2.577	2.957		
BRANDSEN	18.424	9.179	9.245	2.316	1.065	1.251	1.744	835	909		
CAMPANA	71.464	35.596	35.868	7.539	3.710	3.829	5.389	2.739	2.650		
CANUELAS	30.900	15.580	15.320	3.301	1.437	1.864	2.574	1.136	1.438		
CAPITAN SARMIENTO	11.392	5.710	5.682	1.893	826	1.067	1.535	691	844		
CARLOS CASARES	20.126	9.989	10.137	3.449	1.483	1.966	2.764	1.251	1.513		
CARLOS TEJEDOR	12.229	6.270	5.959	1.832	867	965	1.481	725	756		

CUADRO 60. (Continuación)

División política administrativa	Población total	Población que recibe jubilación o pensión		Población de 65 años y más que recibe jubilación o pensión					
		Mujeres		Mujeres					
		Varones	Mujeres	Varones	Mujeres				
CARMEN DE ARECO	12.581	6.363	6.218	2.012	838	1.174	1.537	672	865
CASTELLI	7.025	3.507	3.518	1.195	534	661	928	430	498
COLON	21.192	10.467	10.725	3.341	1.458	1.883	2.563	1.165	1.398
CORONEL DE MARINA LEONARDO ROSALES	59.543	30.784	28.759	7.443	4.073	3.370	4.956	2.631	2.325
CORONEL DORREGO	17.741	8.738	9.003	3.088	1.440	1.648	2.433	1.178	1.255
CORONEL PRINGLES	22.905	11.387	11.518	3.505	1.575	1.930	2.780	1.293	1.487
CORONEL SUAREZ	35.710	17.837	17.873	5.068	2.285	2.783	3.909	1.854	2.055
CHACABUCO	43.650	21.516	22.134	7.444	3.439	4.005	5.826	2.766	3.060
CHASCOMUS	35.174	17.408	17.766	4.917	2.052	2.865	3.713	1.572	2.141
CHIVILCOY	57.479	27.592	29.887	10.565	4.463	6.102	8.407	3.578	4.829
DAIREAUX	14.694	7.388	7.306	1.658	712	946	1.360	630	730
DOLORES	24.306	11.873	12.433	3.612	1.554	2.058	2.727	1.161	1.566
ENSENADA	48.237	24.047	24.190	6.758	3.151	3.607	4.817	2.273	2.544
ESCOBAR	128.421	64.131	64.290	8.563	3.989	4.574	6.143	2.999	3.144
ESTEBAN ECHEVERRIA	275.793	136.784	139.009	20.394	9.815	10.579	14.373	7.173	7.200
EXALTACION DE LA CRUZ	17.072	8.753	8.319	2.130	878	1.252	1.637	697	940
FLORENCIO VARELA	254.997	127.717	127.280	16.298	8.059	8.239	9.271	4.687	4.584
FLORENTINO AMEGHINO	7.516	3.849	3.667	891	420	471	720	357	363
GENERAL ALVARADO	30.385	15.412	14.973	3.285	1.478	1.807	2.499	1.197	1.302
GENERAL ALVEAR	8.241	4.173	4.068	1.242	548	694	963	443	520
GENERAL ARENALES	15.102	7.696	7.406	2.730	1.284	1.446	2.174	1.056	1.118
GENERAL BELGRANO	13.941	6.756	7.185	2.378	1.013	1.365	1.896	834	1.062

CUADRO 60. (Continuación)

División político administrativa	Población total	Población que recibe jubilación o pensión		Población de 60 años y más que recibe jubilación o pensión					
		Varones		Mujeres		Total			
		Varones	Mujeres	Varones	Mujeres	Varones	Mujeres		
GENERAL GUIDO	2.857	1.486	1.371	476	230	246	389	200	189
GENERAL JUAN MADARIAGA	16.923	8.295	8.628	1.846	779	1.067	1.486	668	818
GENERAL LA MADRID	10.641	5.427	5.214	1.404	602	802	1.092	486	606
GENERAL LAS HERAS	10.987	5.466	5.521	1.596	687	909	1.237	542	695
GENERAL LAVALLE	3.046	1.653	1.393	244	120	124	183	95	88
GENERAL PAZ	9.338	4.697	4.641	1.688	730	958	1.311	584	727
GENERAL PINTO	11.610	5.886	5.724	1.557	740	817	1.225	610	615
GENERAL PUEYREDON	532.845	256.408	276.437	72.942	31.868	41.074	55.645	25.238	30.407
GENERAL RODRIGUEZ	48.383	24.295	24.088	4.845	2.221	2.624	3.443	1.585	1.858
GENERAL SAN MARTIN	406.809	196.417	210.392	54.615	23.786	30.829	43.306	19.655	23.651
GENERAL SARMIENTO	652.969	324.845	328.124	47.830	23.210	24.620	31.520	16.160	15.360
GENERAL VIAMONTE	17.744	8.816	8.928	2.795	1.266	1.529	2.244	1.053	1.191
GENERAL VILLEGAS	27.494	13.982	13.512	3.120	1.340	1.780	2.518	1.130	1.388
GUAMINI	12.284	6.220	6.064	1.657	799	858	1.327	670	657
HIPOLITO YRIGROYEN	9.038	4.525	4.513	1.299	588	711	1.061	488	573
JUNIN	84.295	40.563	43.732	16.152	7.335	8.817	12.492	5.743	6.749
LA COSTA	38.603	19.502	19.101	4.666	1.086	3.580	1.338	513	825
LA MATANZA	1.121.298	551.408	569.890	104.170	47.547	56.623	74.815	35.468	39.347
LA PLATA	541.905	262.224	279.681	83.895	37.091	46.804	61.595	27.119	34.476
LANUS	468.561	224.537	244.024	69.315	30.558	38.757	54.966	25.007	29.959
LAPRIDA	9.322	4.642	4.680	1.258	530	728	955	430	525
LA FLORES	21.980	10.762	11.218	3.868	1.719	2.149	3.047	1.414	1.633

CUADRO 50. (Continuación)

Division politica administrativa	Poblacion total	Varones	Mujeres	Poblacion que recibe jubilacion o pension		Poblacion de 60 años y mas que recibe jubilacion o pension			
				Total	Mujeres	Total	Mujeres		
				Varones	Mujeres	Varones	Mujeres		
LEANDRO N. ALEM	16.553	8.138	8.415	2.516	1.143	1.373	1.990	954	1.036
LINCOLN	40.592	20.092	20.500	6.274	2.790	3.484	5.045	2.310	2.735
LOBERIA	17.647	9.247	8.400	2.354	1.085	1.269	1.863	887	976
LOBOS	30.788	15.029	15.759	4.690	1.927	2.763	3.748	1.595	2.153
LOMAS DE ZAMBORA	574.330	278.877	295.453	66.005	29.042	36.963	50.351	23.066	27.285
LUJAN	80.645	40.064	40.581	11.308	5.070	6.238	8.415	3.865	4.550
MAGOALENA	22.409	11.885	10.524	3.148	1.521	1.627	2.322	1.177	1.145
MAIPU	10.042	4.828	5.214	1.471	636	835	1.167	521	646
MAR CHIQUITA	14.884	7.538	7.346	1.734	861	873	1.386	714	672
MARCOS PAZ	29.104	14.674	14.430	2.667	1.205	1.462	2.022	928	1.094
MERCEDES	55.613	27.604	28.009	9.199	3.915	5.284	6.872	2.935	3.937
MERLO	390.858	193.521	197.337	30.825	14.975	15.850	21.352	10.331	11.021
MONTE	15.479	7.750	7.729	1.965	842	1.123	1.557	682	875
MONTE HERMOSO	3.605	1.872	1.733	417	215	202	306	160	146
MORENO	287.715	143.364	144.351	19.621	9.205	10.416	13.164	6.256	6.908
MORON	643.553	311.351	332.202	84.664	38.807	45.857	65.283	30.569	34.714
NAVARRO	13.764	6.838	6.926	1.938	850	1.088	1.532	693	839
NECOCHEA	84.581	41.215	43.366	10.932	4.794	6.138	8.388	3.838	4.550
9 DE JULIO	44.021	21.662	22.359	7.490	3.272	4.218	5.967	2.714	3.253
OLAVARRIA	98.014	48.515	49.499	12.637	5.929	6.708	9.527	4.682	4.845
PATAGONES	27.469	14.122	13.347	2.962	1.430	1.532	1.953	961	992
PEHUAJO	38.151	18.848	19.303	5.979	2.593	3.386	4.749	2.140	2.609

CUADRO 6D. (Continuación)

División político administrativa	Población total	Varones	Mujeres	Población que recibe jubilación o pensión		Población de 60 años y más que recibe jubilación o pensión			
				Varones	Mujeres	Total	Varones	Mujeres	
				Total	Varones	Mujeres	Total	Varones	Mujeres
PELEGRINI	5.797	2.973	2.824	708	341	367	557	282	275
PERGAMINO	94.592	45.633	48.959	14.975	6.580	8.395	11.699	5.263	6.436
PILA	2.969	1.571	1.398	390	190	200	289	155	134
PILAR	130.187	65.556	64.631	7.894	3.851	4.043	5.310	2.565	2.745
PINAMAR	10.316	5.320	4.996	582	280	302	429	214	215
PUAN	17.617	8.840	8.777	2.974	1.527	1.447	2.305	1.218	1.087
QUILMES	511.234	248.766	262.468	59.677	27.266	32.411	44.459	20.899	23.560
RAMALLO	26.868	13.573	13.295	3.483	1.655	1.828	2.642	1.272	1.370
RAUCH	13.909	6.909	7.000	2.126	906	1.220	1.717	752	965
RIVADAVIA	14.996	7.630	7.366	1.923	878	1.045	1.534	716	818
ROJAS	22.690	11.250	11.440	3.899	1.751	2.148	3.168	1.479	1.689
ROQUE PEREZ	9.639	4.824	4.815	1.633	724	909	1.348	615	733
SAAVEDRA	19.407	9.644	9.763	3.159	1.464	1.695	2.453	1.174	1.279
SALAOILLO	26.200	12.785	13.415	4.532	2.027	2.505	3.604	1.670	1.934
SALTO	27.878	14.020	13.858	4.565	2.135	2.430	3.667	1.782	1.885
SALLIQUELO	8.445	4.253	4.192	1.108	484	624	869	402	467
SAN ANORES DE GILES	18.302	9.255	9.047	2.868	1.284	1.584	2.322	1.071	1.251
SAN ANTONIO DE ARECO	18.848	9.255	9.593	3.025	1.228	1.797	2.330	976	1.354
SAN CAYETANO	8.687	4.392	4.295	1.165	563	602	947	482	465
SAN FERNANDO	144.763	70.415	74.348	16.958	7.455	9.503	12.906	5.661	7.245
SAN ISIDORO	299.023	142.342	156.681	40.163	17.066	23.097	32.518	14.348	18.170
SAN NICOLAS	132.918	65.975	66.943	14.379	6.865	7.514	10.045	4.969	5.076



CUADRO 6D. (Continuación)

División política administrativa	Población total	Varones		Mujeres		Población que recibe Jubilación o pensión		Población de 60 años y más que recibe Jubilación o pensión	
		Total		Total		Total		Total	
		Varones	Mujeres	Varones	Mujeres	Varones	Mujeres	Varones	Mujeres
SAN PEDRO	48.851	24.529	24.322	6.552	2.848	3.704	5.190	2.348	2.842
SAN VICENTE	74.866	37.327	37.539	6.600	3.433	4.725	2.317	2.408	
SUIPACHA	8.038	4.069	3.969	1.280	600	680	966	460	506
TANDIL	101.228	49.246	51.982	14.179	6.012	8.167	11.165	4.794	6.371
TAPALQUE	8.111	4.069	4.042	1.123	493	630	880	402	478
TIGRE	257.922	127.987	129.935	22.400	10.870	11.530	15.492	7.529	7.963
TORDILLO	1.444	777	667	122	62	60	86	46	40
TORNQUIST	10.742	5.587	5.155	1.650	823	827	1.240	638	602
TRENQUE LAUQUEN	35.289	17.627	17.662	4.548	2.054	2.494	3.596	1.708	1.888
TRES ARROYOS	56.679	27.411	29.268	10.065	4.450	5.615	7.757	3.487	4.270
TRES DE FEBRERO	349.376	167.417	181.959	52.468	23.204	29.264	40.338	18.275	22.063
TRES LOMAS	7.596	3.863	3.733	1.061	481	580	871	419	452
25 DE MAYO	34.252	16.870	17.382	6.152	2.809	3.343	5.027	2.358	2.669
VICENTE LOPEZ	289.505	135.426	154.079	49.638	20.626	29.012	40.701	17.187	23.514
VILLA GESELL	16.012	7.960	8.052	1.232	546	686	902	426	476
VILLARINO	24.427	12.876	11.551	2.372	1.149	1.223	1.799	941	858
ZARATE	91.600	45.643	45.957	11.575	5.438	6.137	8.488	4.073	4.415

CUADRO 7. POBLACION TOTAL POR TIPO DE COBERTURA EN SALUD SEGUN SEXO Y EDAD

Sexo y edad	Población total	Tipo de cobertura en salud						Igno- rado
		Tiene sólo obra social	Tiene sólo plan médico o mutual	Tiene obra social y plan med. o mutual	No tiene obra social ni plan med. o mutual	Tiene obra social e ignora plan med. o mutual		
<b>TOTAL</b>	12.594.974	5.237.053	554.515	1.517.945	4.550.165	531.810	203.486	
0-14	3.647.446	1.366.968	140.263	391.722	1.501.622	160.751	86.120	
15-19	1.081.560	390.540	48.232	113.385	473.145	38.259	17.999	
20-24	948.676	311.538	41.954	88.102	458.229	29.842	19.011	
25-29	880.144	338.580	37.291	96.116	363.848	29.675	14.634	
30-34	859.373	344.555	41.028	104.986	324.604	31.654	12.546	
35-39	834.670	333.555	45.466	103.088	313.224	28.884	10.453	
40-44	793.997	320.114	45.220	101.909	288.340	28.039	10.375	
45-49	686.327	279.232	42.533	90.793	239.888	25.363	8.518	
50-54	609.780	259.087	38.494	80.881	199.749	24.484	7.085	
55-59	563.110	260.422	32.861	77.268	161.927	24.790	5.842	
60-64	539.273	289.448	21.765	82.045	112.737	29.072	4.206	
65 y más	1.150.618	743.014	19.408	187.650	112.852	80.997	6.697	
<b>MUJERES</b>	6.426.898	2.739.104	271.779	807.157	2.225.385	283.789	99.684	
0-14	1.803.426	675.240	67.409	193.775	744.740	79.305	42.957	
15-19	541.199	198.329	24.001	57.635	233.229	19.214	8.791	
20-24	474.525	162.017	20.758	47.426	219.511	15.492	9.321	
25-29	442.486	173.802	18.788	52.518	175.151	15.325	6.902	
30-34	432.300	174.499	21.085	55.906	158.195	16.787	5.828	
35-39	424.641	171.187	23.064	55.661	154.063	15.778	4.888	
40-44	401.180	165.381	22.631	54.409	139.086	14.935	4.738	
45-49	346.533	145.529	20.638	49.033	113.597	13.804	3.932	
50-54	313.448	137.663	18.980	44.201	95.793	13.345	3.466	
55-59	291.976	143.546	14.825	41.948	74.634	13.961	3.062	
60-64	291.103	165.498	8.363	46.481	51.379	17.268	2.114	
65 y más	664.081	426.413	11.237	108.164	66.007	48.575	3.685	

Nota: La categoría "Tiene Plan Médico o Mutual e ignora obra social", dada su escasa significación, fue incluida en "Tiene sólo Plan Médico o Mutual".

CUADRO 7D. POBLACION TOTAL POR TIPO DE COBERTURA EN SALUD

División político administrativa	Población total	Tipo de cobertura en salud					Ignorado
		Tiene sólo obra social	Tiene sólo plan médico o mutual	Tiene obra social y plan med. o mutual	No tiene obra social ni plan med. o mutual	Tiene obra social e ignora plan med. o mutual	
<b>TOTAL</b>	<b>12.594.974</b>	<b>5.237.053</b>	<b>554.515</b>	<b>1.517.945</b>	<b>4.550.165</b>	<b>531.810</b>	<b>203.486</b>
ADOLFO ALSINA	18.077	7.596	795	1.959	6.530	960	237
ADOLFO GONZALEZ CHAVES	12.747	5.834	189	1.271	4.688	635	130
ALBERTI	10.627	5.077	221	873	3.401	792	263
ALMIRANTE BROWN	450.698	197.344	13.691	42.296	181.912	10.987	4.468
AVELLANEDA	344.991	167.016	20.926	35.440	104.674	12.872	4.063
AYACUCHO	19.634	7.560	1.023	3.072	6.252	1.324	403
AZUL	62.271	31.296	2.366	7.155	17.392	3.357	705
BAHIA BLANCA	272.191	125.924	11.584	47.812	70.851	12.182	3.838
BALCARCE	41.194	16.180	2.358	4.229	15.839	1.800	788
BARADERO	28.500	13.953	589	3.436	8.003	1.982	537
BARTOLOME MITRE	24.593	9.893	927	3.032	9.211	1.127	403
BENITO JUAREZ	20.350	9.848	356	2.560	6.421	889	276
BERAZATEGUI	244.929	108.608	5.420	21.940	95.258	9.691	4.012
BERISSO	74.761	30.773	874	17.697	21.726	2.915	776
BOLIVAR	32.757	13.588	718	2.038	15.047	953	413
BRAGADO	40.442	21.135	1.070	4.279	11.672	1.834	452
BRANDSEN	18.424	7.290	425	2.806	7.011	620	272
CAMPANA	71.464	34.298	2.406	8.665	21.988	3.292	815
CANUELAS	30.900	13.714	741	2.584	12.536	975	350
CAPITAN SARMIENTO	11.392	5.530	375	796	4.150	333	208
CARLOS CASARES	20.126	8.168	286	1.251	9.652	534	235
CARLOS TEJEDOR	12.229	5.707	543	825	4.771	277	106

Note: La categoría "Tiene Plan Médico o Mutual e ignora Obra social", dada su escasa significación, fue incluida en "Tiene solo Plan Médico o Mutual".

CUADRO 70. (Continuación)

División política administrativa	Población total	Tipo de cobertura en salud					
		Tiene sólo obra social	Tiene sólo plan médico o mutual	Tiene obra social y plan médico o mutual	No tiene obra social ni plan médico o mutual	Tiene obra social e ignora plan médico o mutual	Ignorado
CARMEN DE ARECO	12.581	5.334	357	1.319	4.727	568	276
CASTELLI	7.025	2.785	609	1.008	2.039	493	91
COLON	21.192	9.716	775	1.681	7.933	792	295
CORONEL DE MARINA LEONARDO ROSALES	59.543	36.450	918	10.411	9.473	2.024	267
CORONEL DORREGO	17.741	7.381	1.293	1.707	6.471	652	237
CORONEL PRINGLES	22.905	9.723	1.228	1.603	9.031	998	322
CORONEL SUAREZ	35.710	15.741	1.627	4.746	11.495	1.702	399
CHACABUCO	43.650	16.367	2.557	5.149	17.280	1.587	710
CHASCOMUS	35.174	14.013	1.030	7.009	10.584	2.101	437
CHIVILCOY	57.479	20.387	2.555	8.200	22.169	3.102	1.066
DAIREAUX	14.694	6.415	300	1.263	6.471	176	69
DOLORES	24.306	9.222	486	3.693	8.647	1.756	502
ENSENADA	48.237	20.566	496	10.599	13.665	2.322	589
ESCOBAR	128.421	48.613	4.124	10.199	60.511	3.076	1.898
ESTEBAN ECHEVERRIA	275.793	116.176	7.387	20.944	121.915	6.030	3.341
EXALTACION DE LA CRUZ	17.072	6.836	303	1.634	7.160	806	333
FLORENCIO VARELA	254.997	93.539	4.292	21.160	121.058	8.623	6.325
FLORENTINO AMEGHINO	7.516	3.147	340	800	2.835	262	132
GENERAL ALVARADO	30.385	11.192	1.139	3.418	13.212	1.021	403
GENERAL ALVEAR	8.241	3.434	173	912	3.155	428	139
GENERAL ARENALES	15.102	5.027	1.391	1.327	6.173	836	348
GENERAL BELGRANO	13.941	5.130	295	2.410	5.145	701	260
GENERAL GUIDO	2.857	1.326	76	446	790	167	52

Nota: La categoría "Tiene Plan Médico o Mutual e ignora Obra social" dada su escasa significación fue incluida en "Tiene solo Plan Médico o Mutual".

CUADRO 7D. (Continuación)

División política administrativa	Población total	Tipo de cobertura en salud					Tiene solo obra social	Tiene solo plan médico o mutual	Tiene obra social y plan med o mutual	No tiene obra social ni plan med o mutual	Tiene obra social e ignora plan med o mutual	Tiene obra social o mutual
		Tiene solo obra social	Tiene solo plan médico o mutual	Tiene obra social y plan med o mutual	No tiene obra social ni plan med o mutual	Tiene obra social e ignora plan med o mutual						
GENERAL JUAN MADARIAGA	16.923	5.809	676	1.902	7.860	502	174					
GENERAL LA MADRID	10.641	4.221	228	1.374	4.044	543	231					
GENERAL LAS HERAS	10.987	5.479	164	717	4.067	453	107					
GENERAL LAVALLE	3.046	1.313	54	205	1.163	205	106					
GENERAL PAZ	9.338	3.079	309	1.323	3.924	514	189					
GENERAL PINTO	11.610	4.746	292	1.452	4.410	561	149					
GENERAL PUEYRREDON	532.845	184.025	35.480	115.850	157.780	29.473	10.237					
GENERAL RODRIGUEZ	48.383	20.846	692	3.761	20.522	1.734	828					
GENERAL SAN MARTIN	406.809	170.896	24.368	49.696	144.539	13.333	3.977					
GENERAL SARMIENTO	652.969	249.260	25.929	57.240	282.643	26.599	11.298					
GENERAL VIAMONTE	17.744	6.939	1.114	2.322	6.509	576	284					
GENERAL VILLEGAS	27.494	11.204	1.824	2.397	10.698	998	373					
GUAMINI	12.284	5.569	604	1.281	4.347	391	92					
HIPOLITO YRIGOYEN	9.038	4.335	330	605	3.325	361	82					
JUNIN	84.295	37.309	2.786	14.777	23.354	4.986	1.083					
LA COSTA	38.603	1.666	178	797	4.609	20.126	11.227					
LA MATANZA	1.121.298	457.437	39.622	88.257	484.267	33.972	17.743					
LA PLATA	541.905	197.642	13.958	151.438	143.972	28.075	6.820					
LANUS	468.561	214.925	26.102	44.168	157.991	18.978	6.397					
LAPRIDA	9.322	3.388	323	1.317	3.376	737	181					
LA FLORES	21.980	8.773	1.002	4.377	6.736	831	261					

Nota: La categoría "Tiene Plan Médico o Mutual e ignora Obra social", dada su escasa significación, fue incluida en "Tiene solo Plan Médico o Mutual".



CUADRO 7D. (Continuación)

División política administrativa	Población total	Tipo de cobertura en salud					Tiene obra social e ignora plan mutual	Tiene obra social ni plan mutual	Tiene obra social y plan mutual	Tiene sólo obra social	Tiene sólo plan médico o mutual	Tiene obra social ni plan mutual	Tiene obra social y plan mutual	Tiene sólo obra social y plan mutual
		Tiene sólo obra social	Tiene sólo plan médico o mutual	Tiene obra social y plan mutual	Tiene obra social ni plan mutual	No tiene obra social ni plan mutual								
LEANDRO N. ALEM	16.553	6.426	662	1.905	6.452	742	366							
LINCOLN	40.592	16.366	1.064	4.282	15.573	2.514	793							
LOBERIA	17.647	6.729	628	2.315	6.560	1.154	261							
LOBOS	30.788	11.606	795	3.307	13.800	916	364							
LOMAS DE ZAMORA	574.330	244.583	25.420	61.391	211.775	22.728	8.433							
LUJAN	80.645	38.643	2.986	9.140	24.329	3.817	1.730							
MAGDALENA	22.409	10.114	317	3.941	5.368	2.032	637							
MAIPU	10.042	4.346	181	1.134	3.666	553	162							
MAR CHIQUITA	14.884	6.172	584	959	4.206	2.199	764							
MARCOS PAZ	29.104	11.584	516	1.599	13.801	1.063	541							
MERCEDES	55.613	26.815	993	6.976	16.625	3.362	842							
MERLO	390.858	161.886	7.834	24.007	174.519	15.257	7.355							
MONTE	15.479	6.712	354	1.261	5.966	866	320							
MONTE HERMOSO	3.605	1.028	126	484	1.760	150	57							
MORENO	287.715	108.669	5.792	17.532	142.216	8.420	5.086							
MORON	643.553	300.133	35.854	66.696	210.439	23.639	6.792							
NAVARRO	13.764	4.981	426	957	6.528	672	200							
NECOCHEA	84.581	28.081	7.230	17.197	27.523	3.602	948							
9 DE JULIO	44.021	19.767	1.045	3.317	17.430	1.812	650							
OLAVARRIA	98.014	43.401	2.190	13.163	33.141	4.544	1.575							
PATAGONES	27.469	6.894	589	5.132	12.921	1.287	646							
PEHUAJO	38.151	16.562	698	3.984	14.407	1.867	633							

Nota: La categoría "Tiene Plan Médico o Mutual e ignora obra social" dada su escasa significación fue incluida en "Tiene sólo Plan Médico o Mutual".

CUADRO 7D. (Continuación)

Division politica administrativa	Poblacion total	Tipo de cobertura en salud					Tiene obr social e ignora plan med o mutual	Tiene obr social e ignora plan med o mutual	Tiene obr social e ignora plan med o mutual
		Tiene solo obra social	Tiene solo plan medico o mutual	Tiene obra social y plan med o mutual	No tiene obra social ni plan med o mutual	Tiene obr social e ignora plan med o mutual			
PELEGRINI	5.797	2.505	323	357	2.083	386	143		
PERGAMINO	94.592	42.222	3.912	14.163	28.832	4.182	1.281		
PILA	2.969	1.158	49	810	724	172	56		
PILAR	130.187	39.659	3.340	9.043	56.015	13.104	9.026		
PINAMAR	10.316	2.483	447	999	5.821	291	275		
PUAN	17.617	7.678	1.230	1.999	5.902	638	170		
QUILMES	511.234	211.664	24.549	70.794	176.856	20.056	7.315		
RAMALLO	26.868	13.306	1.890	3.346	6.737	1.252	337		
RAUCH	13.909	5.636	285	1.917	5.286	562	223		
RIVADAVIA	14.996	6.796	839	1.123	5.312	671	255		
ROJAS	22.690	10.095	1.487	2.285	7.591	998	234		
ROQUE PEREZ	9.639	3.271	247	1.211	4.354	405	151		
SAAVEDRA	19.407	8.402	1.298	3.192	5.348	904	263		
SALADILLO	26.200	9.510	1.192	2.648	10.993	1.451	406		
SALTO	27.878	12.957	1.306	2.524	9.535	1.176	380		
SALLIQUELO	8.445	3.622	373	794	3.367	166	123		
SAN ANDRES DE GILES	18.302	6.974	570	2.052	7.375	1.035	296		
SAN ANTONIO DE ARECO	18.848	9.495	713	1.672	5.729	956	283		
SAN CAYETANO	8.687	3.677	384	683	3.582	257	104		
SAN FERNANDO	144.763	60.033	7.634	13.530	56.002	5.163	2.401		
SAN ISIDRO	299.023	120.223	40.805	47.278	75.134	12.541	3.042		
SAN NICOLAS	132.918	59.563	3.378	27.809	32.564	8.091	1.513		

Nota: La categoría "Tiene Plan Médico o Mutual e ignora Obra social", dada su escasa significación, fue incluida en "Tiene solo Plan Médico o Mutual".

CUADRO 7D. (Continuación)

División política administrativa	Población total	Tipo de cobertura en salud					Igno- rado
		Tiene sólo obra social	Tiene sólo plan médico o mutual	Tiene obra social y plan med o mutual	No tiene obra social ni plan med o mutual	Tiene obra social e ignora plan med o mutual	
SAN PEDRO	48.851	20.478	2.115	6.190	17.564	1.848	656
SAN VICENTE	74.866	29.714	1.182	5.633	35.780	1.729	828
SUIPACHA	8.038	3.093	324	940	3.115	424	142
TANDIL	101.228	47.711	2.907	11.779	31.627	5.274	1.930
TAPALQUE	8.111	3.674	184	706	2.802	575	170
TIGRE	257.922	96.995	11.183	23.573	111.309	10.342	4.520
TORDILLO	1.444	707	17	142	472	70	36
TORNQUIST	10.742	5.007	647	1.242	3.439	323	84
TRENQUE LAUQUEN	35.289	16.139	1.362	4.936	10.568	1.816	468
TRES ARROYOS	56.679	25.051	2.587	6.757	17.949	3.476	859
TRES DE FEBRERO	349.376	155.752	21.444	37.025	116.618	12.891	5.646
TRES LOMAS	7.596	3.597	376	552	2.786	219	66
25 DE MAYO	34.252	13.379	921	3.415	13.357	2.295	885
VICENTE LOPEZ	289.505	121.073	35.685	58.509	58.138	12.503	3.597
VILLA GESELL	16.012	3.375	505	1.700	9.559	514	359
VILLARINO	24.427	7.873	908	2.583	11.739	881	443
ZARATE	91.600	47.295	1.964	8.445	28.136	4.475	1.285

Nota: La categoría "Tiene Plan Médico o Mutual e ignora Obra social" dada su escasa significación fue incluida en "Tiene solo Plan Médico o Mutual".

CUADRO 8. POBLACION DE 14 AÑOS Y MAS POR TIPO DE COBERTURA EN SALUD SEGUN CONDICION DE ACTIVIDAD ECONOMICA Y SEXO

Condición de actividad económica y sexo	Población de 14 años y más	Tipo de cobertura en salud					Ignorado
		Tiene sólo obra social	Tiene sólo plan médico o mutual	Tiene obra social y plan med. o mutual	No tiene obra social ni plan med. o mutual	Tiene obra social e ignora plan med. o mutual	
<b>TOTAL</b>	9.194.813	3.967.407	424.804	1.154.843	3.146.209	380.436	121.114
<b>ECONOMICAMENTE ACTIVA</b>	5.213.477	2.058.829	261.577	636.591	2.027.234	171.666	57.580
.Ocupada	4.852.051	1.965.206	249.979	615.269	1.803.788	165.315	52.494
.Desocupada	361.426	93.623	11.598	21.322	223.446	6.351	5.086
<b>ECONOMICAMENTE NO ACTIVA</b>	3.955.654	1.900.437	162.734	515.994	1.111.621	206.771	58.097
.Jubilada o pensionada	1.161.269	822.538	10.857	202.082	29.584	89.406	6.802
.Estudiante	743.804	317.192	47.789	108.272	227.657	32.561	10.333
.Otra situación	2.050.581	760.707	104.088	205.640	854.380	84.804	40.962
<b>IGNORADO</b>	25.682	8.141	493	2.258	7.354	1.999	5.437
<b>VARONES</b>	4.448.068	1.855.557	215.321	526.981	1.616.400	171.328	62.481
<b>ECONOMICAMENTE ACTIVA</b>	3.373.123	1.304.852	182.427	381.693	1.361.167	104.471	38.513
.Ocupada	3.181.028	1.263.485	176.911	372.780	1.230.975	101.425	35.452
.Desocupada	192.095	41.367	5.516	8.913	130.192	3.046	3.061
<b>ECONOMICAMENTE NO ACTIVA</b>	1.066.196	548.247	32.732	144.633	253.003	66.106	21.475
.Jubilada o pensionada	485.312	352.188	3.674	82.006	10.268	35.008	2.168
.Estudiante	329.975	142.580	21.610	48.625	98.079	14.494	4.587
.Otra situación	250.909	53.479	7.448	14.002	144.656	16.604	14.720
<b>IGNORADO</b>	8.749	2.458	162	655	2.230	751	2.493
<b>MUJERES</b>	4.746.745	2.111.850	209.483	627.862	1.529.809	209.108	58.633
<b>ECONOMICAMENTE ACTIVA</b>	1.840.354	753.977	79.150	254.898	666.067	67.195	19.067
.Ocupada	1.671.023	701.721	73.068	242.489	572.813	63.890	17.042
.Desocupada	169.331	52.256	6.082	12.409	93.254	3.305	2.025
<b>ECONOMICAMENTE NO ACTIVA</b>	2.889.458	1.352.190	130.002	371.361	858.618	140.665	36.622
.Jubilada o pensionada	675.957	470.350	7.183	120.076	19.316	54.398	4.634
.Estudiante	413.829	174.612	26.173	59.647	129.578	18.067	5.746
.Otra situación	1.799.672	707.228	96.640	191.638	709.724	68.200	26.242
<b>IGNORADO</b>	16.933	5.683	331	1.603	5.124	1.248	2.944

Nota: La categoría "Tiene Plan Médico o Mutual e ignora Obra social", dada su escasa significación, fue incluida en "Tiene solo Plan Médico o Mutual".

CUADRO 9. POBLACION DE 10 AÑOS Y MAS POR CONDICION DE ALFABETISMO Y SEXO SEGUN EDAD

Edad	Población de 10 años y más	Condición de alfabetismo									
		Analfabetos		Alfabetos		Ignorado					
		Total	Varones	Mujeres	Total	Varones	Mujeres	Total	Varones	Mujeres	
<b>TOTAL</b>	10.192.261	239.462	110.583	128.879	9.942.342	4.836.921	5.105.421	10.457	4.655	5.802	
10-14	1.244.733	13.476	7.904	5.572	1.230.542	619.807	610.735	715	392	323	
15-19	1.081.560	10.512	6.316	4.196	1.070.522	533.808	536.714	526	237	289	
20-24	948.676	10.888	6.085	4.803	937.107	467.721	469.386	681	345	336	
25-29	880.144	12.227	6.668	5.559	867.293	430.653	436.640	624	337	287	
30-34	859.373	13.884	7.935	5.949	844.843	418.825	426.018	646	313	333	
35-39	834.670	16.077	8.470	7.607	817.987	401.258	416.729	606	301	305	
40-44	793.997	18.740	9.707	9.033	774.594	382.762	391.832	663	348	315	
45-49	686.327	18.562	9.610	8.952	667.210	329.948	337.262	555	236	319	
50-54	609.780	18.569	8.874	9.695	590.706	287.185	303.521	505	273	232	
55-59	563.110	17.639	7.964	9.675	544.829	262.845	281.984	642	325	317	
60-64	539.273	19.918	7.825	12.093	518.704	240.028	278.676	651	317	334	
65 y más	1.150.618	68.970	23.225	45.745	1.078.005	462.081	615.924	3.643	1.231	2.412	



CUADRO 9D. POBLACION DE 10 AÑOS Y MAS POR CONDICION DE ALFABETISMO Y SEXO

División político administrativa	Población de 10 años y más	Condición de alfabetismo												
		Analfabetos		Alfabetos		Ignorado		Analfabetos		Alfabetos		Ignorado		
		Total	Varones	Mujeres	Total	Varones	Mujeres	Total	Varones	Mujeres	Total	Varones	Mujeres	
<b>TOTAL</b>	10.192.261	239.462	110.583	128.879	9.942.342	4.836.921	5.105.421	10.457	4.655	5.802				
ADOLFO ALSINA	14.864	549	292	257	14.315	7.166	7.149	-	-	-				
ADOLFO GONZALEZ CHAVES	10.478	239	129	110	10.239	5.066	5.173	-	-	-				
ALBERTI	9.023	255	135	120	8.767	4.310	4.457	1	1	-				
ALMIRANTE BROWN	352.018	9.107	3.825	5.282	342.746	168.216	174.530	165	72	93				
AVELLANEDA	290.207	5.036	2.061	2.975	285.089	134.511	150.578	82	44	38				
AYACUCHO	15.870	427	266	161	15.435	7.557	7.878	8	1	7				
AZUL	51.388	1.123	607	516	50.257	24.526	25.731	8	4	4				
BAHIA BLANCA	221.729	2.982	1.276	1.706	218.637	103.992	114.645	110	50	60				
BALCARCE	33.860	1.097	606	491	32.756	16.577	16.179	7	6	1				
BARADERO	23.273	671	388	283	22.592	11.068	11.524	10	6	4				
BARTOLOME MITRE	20.233	706	379	327	19.513	9.617	9.896	14	6	8				
BENITO JUAREZ	16.667	390	229	161	16.276	8.043	8.233	1	1	-				
BERAZATEGUI	193.875	4.877	2.083	2.794	188.976	93.092	95.884	22	3	19				
BERISSO	60.948	1.221	504	717	59.644	29.042	30.602	83	40	43				
BOLIVAR	27.531	813	420	393	26.700	12.910	13.790	18	10	8				
BRAGADO	33.552	920	492	428	32.621	15.770	16.851	11	4	7				
BRANDSEN	14.758	454	261	193	14.285	7.050	7.235	19	9	10				
CAMPANA	56.518	1.579	805	774	54.932	27.204	27.728	7	4	3				
CAÑUELAS	24.376	981	584	397	23.383	11.680	11.703	12	2	10				
CAPITAN SARMIENTO	9.335	327	181	146	9.007	4.465	4.542	1	-	1				
CARLOS CASARES	16.745	483	279	204	16.246	8.009	8.237	16	6	10				
CARLOS TEJEDOR	10.053	338	204	134	9.713	4.994	4.719	2	-	2				

CUADRO 90. (Continuación)

Division politica administrativa	Poblacion de 10 años y más	Condición de alfabetismo										
		Analfabetos		Alfabetos		Ignorantes		Alfabetos		Ignorantes		
		Total	Varones	Mujeres	Total	Varones	Mujeres	Total	Varones	Mujeres	Total	Varones
CARMEN DE ARECO	10.191	454	270	184	9.732	4.863	4.869	5	4	1		
CASTELLI	5.752	197	114	83	5.555	2.744	2.811	-	-	-		
COLON	17.233	661	339	322	16.569	8.116	8.453	3	3	-		
CORONEL DE MARINA LEONARDO ROSALES	48.084	487	199	288	47.590	24.824	22.766	7	3	4		
CORONEL DORREGO	14.609	290	153	137	14.316	7.035	7.281	3	2	1		
CORONEL PRINGLES	18.626	526	312	214	18.083	8.828	9.255	17	5	12		
CORONEL SUAREZ	29.163	666	346	320	28.492	14.135	14.357	5	4	1		
CHACABUCO	36.735	1.201	634	567	35.522	17.364	18.158	12	7	5		
CHASCOMUS	28.119	654	378	276	27.452	13.370	14.082	13	9	4		
CHIVILCOY	48.567	1.301	708	593	47.246	22.339	24.907	20	13	7		
DAIREAUX	11.717	401	230	171	11.314	5.647	5.667	2	1	1		
DOLORES	20.053	649	396	253	19.400	9.310	10.090	4	3	1		
ENSENADA	39.054	733	333	400	38.298	19.062	19.236	23	8	15		
ESCOBAR	97.641	3.346	1.563	1.783	94.263	47.025	47.238	32	10	22		
ESTEBAN ECHEVERRIA	211.646	5.901	2.678	3.223	205.723	101.764	103.959	22	11	11		
EXALTACION DE LA CRUZ	13.535	516	302	214	13.017	6.661	6.356	2	2	-		
FLORENCIO VARELA	192.290	6.760	2.945	3.815	183.764	92.110	91.654	1.766	927	839		
FLORENTINO AMEGHINO	6.035	254	142	112	5.781	2.940	2.841	-	-	-		
GENERAL ALVARADO	24.515	809	473	336	23.703	12.007	11.696	3	1	2		
GENERAL ALVEAR	6.798	286	169	117	6.511	3.264	3.247	1	1	-		
GENERAL ARENALES	12.695	459	263	196	12.231	6.170	6.061	5	3	2		
GENERAL BELGRANO	11.661	310	195	115	11.349	5.440	5.909	2	-	2		

CUADRO 90. (Continuación)

División política administrativa	Población de 10 años y más	Condición de alfabetismo									
		Analfabetos		Alfabetos		Total		Alfabetos		Total	
		Varones	Mujeres	Varones	Mujeres	Varones	Mujeres	Varones	Mujeres	Varones	Mujeres
GENERAL GUIDO	2.397	88	63	25	2.308	1.203	1.105	1	-	1	1
GENERAL JUAN MADARIAGA	13.507	581	330	251	12.924	6.237	6.687	2	-	2	2
GENERAL LA MADRID	8.580	251	153	98	8.327	4.216	4.111	2	-	2	2
GENERAL LAS HERAS	8.778	238	141	97	8.539	4.196	4.343	1	-	1	1
GENERAL LAVALLE	2.460	132	90	42	2.327	1.251	1.076	1	1	1	-
GENERAL PAZ	7.635	244	147	97	7.388	3.664	3.724	3	-	3	3
GENERAL PINTO	9.368	365	207	158	8.998	4.548	4.450	5	-	5	5
GENERAL PUEYRREDON	442.511	6.249	2.989	3.260	435.930	207.299	228.631	332	152	180	180
GENERAL RODRIGUEZ	37.261	1.174	639	535	36.053	17.989	18.064	34	13	21	21
GENERAL SAN MARTIN	338.907	6.599	2.695	3.904	332.087	159.117	172.970	221	117	104	104
GENERAL SARMIENTO	505.143	15.312	7.100	8.212	489.660	243.167	246.493	171	104	67	67
GENERAL VIAMONTE	14.523	663	319	344	13.853	6.882	6.971	7	5	2	2
GENERAL VILLEGAS	22.103	804	482	322	21.292	10.838	10.454	7	5	2	2
GUAMINI	10.195	270	145	125	9.923	5.034	4.889	2	2	-	-
HIPOLITO YRIGOYEN	7.510	274	149	125	7.232	3.592	3.640	4	2	2	2
JUNIN	70.018	1.511	754	757	68.488	32.491	35.997	19	8	11	11
LA COSTA	30.361	177	89	88	30.180	15.225	14.955	4	3	1	1
LA MATANZA	895.313	24.034	9.933	14.101	870.748	427.505	443.243	531	227	304	304
LA PLATA	453.628	7.963	3.720	4.243	445.088	213.576	231.512	577	245	332	332
LANUS	393.103	7.433	2.815	4.618	385.348	183.449	201.899	322	112	210	210
LAPRIDA	7.565	173	108	65	7.391	3.648	3.743	1	-	1	1
LAS FLORES	18.307	491	245	246	17.807	8.574	9.233	9	4	5	5

CUADRO 90. (Continuación)

División político administrativa	Población de 10 años y más	Condición de alfabetismo										
		Analfabetos		Alfabetos		Alfabetos		Alfabetos		Ignorado		
		Total	Varones	Mujeres	Total	Varones	Mujeres	Total	Varones	Mujeres	Total	Varones
LEANORO N. ALEM	13.486	561	290	271	12.920	6.340	6.580	5	3	2		
LINCOLN	33.481	1.007	566	441	32.464	15.916	16.548	10	5	5		
LOBERIA	14.500	492	290	202	14.001	7.329	6.672	7	5	2		
LOBOS	25.206	685	371	314	24.517	11.836	12.681	4	2	2		
LOMAS DE ZAMORA	464.990	11.257	4.668	6.589	452.426	218.730	233.696	1.307	129	1.178		
LUJAN	65.972	2.307	1.397	910	63.029	30.672	32.357	636	457	179		
MAGDALENA	18.403	437	253	184	17.960	9.567	8.393	6	1	5		
MAIPU	8.129	234	129	105	7.892	3.778	4.114	3	2	1		
MAR CHIQUITA	11.978	253	152	101	11.711	5.866	5.845	14	8	6		
MARCOS PAZ	22.260	833	449	384	21.418	10.779	10.639	9	3	6		
MERCEDES	45.291	1.164	673	491	44.118	21.670	22.448	9	7	2		
MERLO	303.417	8.143	3.837	4.306	295.121	145.556	149.565	153	76	77		
MONTE	12.520	333	212	121	12.181	6.042	6.139	6	3	3		
MONTE HERMOSO	2.882	32	18	14	2.850	1.487	1.363	-	-	-		
MORENO	217.909	7.216	3.298	3.918	210.566	104.747	105.819	127	72	55		
MORON	535.750	7.784	2.949	4.835	527.530	253.417	274.113	436	175	261		
NAVARRO	10.993	416	237	179	10.575	5.220	5.355	2	1	1		
NECOCHEA	68.913	1.497	800	697	67.378	32.415	34.963	38	12	26		
9 DE JULIO	36.724	1.069	558	511	35.642	17.385	18.257	13	3	10		
OLAVARRIA	80.548	1.401	751	650	79.119	38.943	40.176	28	16	12		
PATAGONES	21.935	1.128	577	551	20.793	10.739	10.054	14	11	3		
PEHUAJO	31.416	952	528	424	30.458	14.906	15.552	6	3	3		

CUADRO 9D. (Continuación)

División político administrativa	Población de 10 años y más	Condición de alfabetismo									
		Analfabetos		Alfabetos		Ignorado					
		Total	Varones	Mujeres	Total	Varones	Mujeres	Total	Varones	Mujeres	
PELLEGRINI	4.668	117	77	40	4.549	2.337	2.212	2	1	1	
PERGAMINO	77.182	2.050	1.022	1.028	75.094	35.893	39.201	38	21	17	
PILA	2.393	80	63	17	2.313	1.219	1.094	-	-	-	
PILAR	97.625	3.313	1.612	1.701	94.263	47.203	47.060	49	23	26	
PINAMAR	8.017	133	68	65	7.882	4.056	3.826	2	1	1	
PUAN	14.878	335	162	173	14.520	7.257	7.263	23	17	6	
QUILMES	413.256	9.769	4.331	5.438	403.002	194.630	208.372	485	232	253	
RAMALLO	21.549	845	450	395	20.696	10.447	10.249	8	4	4	
RAUCH	11.324	345	185	160	10.976	5.402	5.574	3	3	-	
RIVADAVIA	12.001	355	191	164	11.643	5.964	5.679	3	1	2	
ROJAS	18.827	621	323	298	18.200	8.981	9.219	6	3	3	
ROQUE PEREZ	8.040	363	190	173	7.677	3.820	3.857	-	-	-	
SAAVEDRA	15.909	236	121	115	15.659	7.773	7.886	14	5	9	
SALADILLO	21.731	924	492	432	20.803	10.039	10.764	4	2	2	
SALTO	23.070	816	481	335	22.241	11.034	11.207	13	8	5	
SALLIQUELO	6.806	190	104	86	6.615	3.292	3.323	1	-	1	
SAN ANDRES DE GILES	14.613	648	391	257	13.957	7.002	6.955	8	6	2	
SAN ANTONIO DE ARECO	15.269	500	285	215	14.764	7.183	7.581	5	-	5	
SAN CAYETANO	7.168	182	115	67	6.984	3.524	3.460	2	1	1	
SAN FERNANDD	117.239	2.779	1.224	1.555	114.306	55.040	59.266	154	54	100	
SAN ISIDRO	251.658	2.633	927	1.706	248.943	117.510	131.433	82	47	35	
SAN NICOLAS	106.366	2.533	1.171	1.362	103.788	51.204	52.584	45	28	17	



CUADRO 90. (Continuación)

División política administrativa	Población de 10 años y más	Condición de alfabetismo										
		Analfabetos		Alfabetos		Ignorados		Alfabetos		Ignorados		
		Total	Varones	Mujeres	Total	Varones	Mujeres	Total	Varones	Mujeres	Total	Varones
SAN PEDRO	38.948	1.476	819	657	37.456	18.630	18.826	16	7	9		
SAN VICENTE	57.078	1.883	906	977	55.173	27.390	27.783	22	9	13		
SUIPACHA	6.403	181	119	62	6.213	3.109	3.104	4	3	6		
TANDIL	83.620	1.309	719	590	82.288	39.633	42.655	23	14	9		
TAPALQUE	6.684	258	172	86	6.423	3.185	3.238	3	2	1		
TIGRE	203.407	5.556	2.418	3.138	197.594	97.880	99.714	257	120	137		
TORDILLO	1.123	75	53	22	1.048	553	495	-	-	-		
TORNQUIST	8.705	216	116	100	8.484	4.411	4.073	5	4	1		
TRENQUE LAUQUEN	28.255	695	411	284	27.555	13.603	13.952	5	5	-		
TRES ARROYOS	47.114	857	453	404	46.241	22.045	24.196	16	9	7		
TRES DE FEBRERO	294.019	4.728	1.763	2.965	288.094	137.001	151.093	1.197	596	601		
TRES LOMAS	6.253	205	115	90	6.048	3.054	2.994	-	-	-		
25 DE MAYO	28.477	1.279	690	589	27.190	13.296	13.894	8	3	5		
VICENTE LOPEZ	249.524	2.037	730	1.307	247.274	114.197	133.077	213	80	133		
VILLA GESELL	12.677	218	107	111	12.452	6.196	6.256	7	3	4		
VILLARINO	19.145	909	462	447	18.175	9.701	8.474	61	40	21		
ZARATE	73.344	2.150	1.081	1.069	71.159	35.303	35.856	35	23	12		

CUADRO 10. POBLACION DE 5 AÑOS Y MAS, TOTAL Y LA QUE ASISTE A ALGUN ESTABLECIMIENTO EDUCACIONAL DE NIVEL PRIMARIO POR GRADO QUE CURSA SEGUN SEXO Y EDAD

Sexo y edad	Población de 5 años y más	Asiste a nivel primario									
		Total	Grado que cursa					7mo.	Ignorado		
			1ro.	2do.	3ro.	4to.	5to.			6to.	
<b>TOTAL</b>	<b>11.382.639</b>	<b>1.835.114</b>	<b>247.442</b>	<b>280.894</b>	<b>262.584</b>	<b>262.469</b>	<b>258.061</b>	<b>255.286</b>	<b>267.235</b>	<b>1.143</b>	
5-9	1.190.378	950.191	238.223	263.618	230.548	-	21.277	-	-	-	
5	240.067	23.462	-	-	-	-	-	-	-	-	
6	229.103	220.219	196.620	23.599	-	-	-	-	-	-	
7	234.427	228.224	12.673	194.957	20.594	-	-	-	-	-	
8	241.746	237.857	3.695	34.606	177.049	22.507	-	-	-	-	
9	245.035	240.429	1.773	10.456	32.905	174.018	21.277	-	-	-	
10-14	1.244.733	803.113	4.314	10.867	23.861	58.670	229.555	242.776	232.508	562	
10	248.041	242.844	1.140	4.838	13.039	34.275	169.558	19.994	-	-	
11	254.510	248.234	969	2.919	5.877	13.990	35.320	168.660	20.499	-	
12	249.696	223.498	790	1.517	2.722	6.641	15.550	34.762	161.287	229	
13	245.201	61.201	761	817	1.321	2.514	6.485	14.276	34.821	206	
14	247.285	27.336	654	776	902	1.250	2.642	5.084	15.901	127	
15-19	1.081.560	20.571	888	1.047	1.110	1.098	2.005	2.683	11.599	141	
20 Y más	7.865.968	61.239	4.017	5.362	7.065	6.176	5.224	9.827	23.128	440	
<b>MUJERES</b>	<b>5.828.584</b>	<b>900.025</b>	<b>120.568</b>	<b>135.208</b>	<b>128.878</b>	<b>127.992</b>	<b>127.401</b>	<b>127.629</b>	<b>131.783</b>	<b>566</b>	
5-9	588.482	469.132	116.169	127.414	114.916	-	10.906	-	-	-	
5	118.900	11.527	11.527	-	-	-	-	-	-	-	
6	112.965	108.836	96.606	12.230	-	-	-	-	-	-	
7	115.137	111.613	5.481	95.831	10.301	-	-	-	-	-	
8	119.862	117.938	1.735	15.119	89.827	11.257	-	-	-	-	
9	121.618	119.218	820	4.234	14.788	88.470	10.906	-	-	-	
10-14	616.630	389.578	1.929	4.483	9.664	24.413	112.709	121.054	115.081	245	
10	122.863	120.575	523	2.125	5.446	14.749	87.432	10.300	-	-	
11	124.532	121.318	423	1.132	2.338	5.500	15.136	86.328	10.461	-	
12	123.259	110.219	385	592	1.035	2.634	6.625	15.913	82.926	109	
13	122.703	26.337	331	308	1.045	1.045	2.538	6.253	15.278	103	
14	123.273	11.129	267	326	364	485	888	2.260	6.416	33	
15-19	541.199	8.284	331	384	417	888	888	1.098	4.682	68	
20 Y más	4.082.273	33.031	2.139	2.927	3.881	3.436	2.898	5.477	12.020	253	

CUADRO 100. POBLACION DE 5 AÑOS Y MAS, TOTAL Y LA QUE ASISTE A ALGUN ESTABLECIMIENTO EDUCACIONAL DE NIVEL PRIMARIO POR GRADO QUE CURSA

División político administrativa	Población de 5 años y más	Asiste a nivel primario										Ignorado
		Total					Grado que cursa					
		1ro.	2do.	3ro.	4to.	5to.	6to.	7mo.				
<b>TOTAL</b>	11.302.639	1.835.114	247.442	280.894	262.584	262.469	258.061	255.286	267.235	1.143		
ADOLFO ALSINA	16.461	2.331	365	381	333	342	303	310	297	-		
ADOLFO GONZALEZ CHAVES	11.628	1.714	219	246	238	244	246	237	284	-		
ALBERTI	9.830	1.258	157	187	162	192	173	193	194	-		
ALMIRANTE BROWN	400.620	74.861	10.175	11.698	10.451	11.114	10.693	10.022	10.708	-		
AVELLANEDA	317.611	42.724	5.563	6.066	6.309	6.322	5.801	6.194	6.418	51		
AYACUCHO	17.777	2.915	430	451	445	377	422	407	382	1		
AZUL	56.872	8.506	1.180	1.349	1.177	1.170	1.237	1.105	1.276	12		
BAHIA BLANCA	246.963	37.393	5.454	5.802	5.274	5.245	4.936	5.125	5.553	4		
BALCARCE	37.546	5.612	741	864	815	856	735	776	825	-		
BARADERO	25.890	4.121	542	645	583	602	579	580	584	6		
BARTOLOME MITRE	22.411	3.227	445	502	501	463	472	400	443	1		
BENITO JUAREZ	18.463	2.866	420	462	401	386	402	388	403	4		
BERAZATEGUI	219.099	39.499	5.343	6.067	5.586	6.007	5.151	5.761	5.584	-		
BERISO	67.818	10.722	1.407	1.604	1.545	1.517	1.481	1.505	1.659	4		
BOLIVAR	30.219	4.031	539	624	559	592	560	587	566	4		
BRAGADO	37.016	5.419	697	777	761	748	820	798	815	3		
BRANDSEN	16.581	2.822	410	463	395	415	345	402	390	2		
CAMPANA	63.833	11.102	1.579	1.658	1.656	1.592	1.575	1.491	1.550	1		
CANUELAS	27.653	5.027	720	769	678	735	706	668	746	5		
CAPITAN SARMIENTO	10.335	1.494	197	226	209	226	224	207	205	-		
CARLOS CASARES	18.468	2.608	348	388	348	395	367	357	401	4		
CARLOS TEJEDOR	11.158	1.670	204	262	261	246	248	221	226	2		

CUADRO 100. (Continuación)

División político administrativa	Población de 5 años y más	Asiste a nivel primario										Ignorado
		Grado que cursa										
		Total	1ro.	2do.	3ro.	4to.	5to.	6to.	7mo.			
CARMEN DE ARECO	11.394	1.801	232	277	282	259	240	235	275	1		
CASTELLI	6.405	964	135	189	135	109	118	144	134	-		
COLON	19.224	2.882	411	462	457	417	398	359	377	1		
CORONEL DE MARINA LEONARDO ROSALES	53.855	8.765	1.193	1.283	1.252	1.203	1.198	1.288	1.337	11		
CORONEL DORREGO	16.223	2.407	336	349	356	334	355	334	343	-		
CORONEL PRINGLES	20.707	3.123	446	481	430	445	409	434	478	-		
CORONEL SUAREZ	32.451	4.719	682	732	671	683	659	652	637	3		
CHACABUCO	40.255	5.545	701	788	767	761	798	780	948	2		
CHASCOMUS	31.738	5.657	772	769	862	793	781	837	839	4		
CHIVILCOY	53.077	6.926	917	1.018	1.005	954	966	1.051	1.012	3		
DAIREAUX	13.186	2.126	285	387	315	288	278	285	283	5		
DOLORES	22.188	3.409	459	546	475	468	473	497	491	-		
ENSENADA	43.555	7.061	904	1.074	1.043	1.066	989	993	991	1		
ESCOBAR	112.634	23.372	3.147	3.669	3.477	3.439	3.213	3.096	3.322	9		
ESTEBAN ECHEVERRIA	242.823	47.701	6.070	7.141	7.580	6.337	6.786	6.761	7.014	12		
EXALTACION DE LA CRUZ	15.192	2.486	386	343	381	349	337	339	350	1		
FLORENCIO VARELA	222.822	47.042	6.039	7.662	7.059	6.575	6.754	6.223	6.584	146		
FLORENTINO AMEGHINO	6.747	1.058	144	173	183	145	155	134	124	-		
GENERAL ALVARADO	27.455	4.713	653	762	636	667	658	634	692	11		
GENERAL ALVEAR	7.499	1.132	138	168	167	158	137	197	167	-		
GENERAL ARENALES	13.884	1.776	257	263	267	231	259	229	266	4		
GENERAL BELGRANO	12.856	1.882	261	288	275	252	278	247	281	-		

CUADRO 100.(Continuación)

División político administrativa	Población de 5 años y más	Asiste a nivel primario										Ignorados	
		Total	?					Grado que cursa					
			1ro.	2do	3ro	4to	5to	6to	7mo	8to	9to		
GENERAL GUIDO	2.629	344	55	51	36	49	55	52	46	-	-	-	
GENERAL JUAN MADARIAGA	15.190	2.548	353	420	367	383	350	321	348	6	6	6	
GENERAL LA MADRID	9.598	1.518	209	246	215	217	218	213	198	2	2	2	
GENERAL LAS HERAS	9.881	1.571	198	262	248	259	196	200	208	-	-	-	
GENERAL LAVALLE	2.761	500	53	89	84	69	77	56	72	-	-	-	
GENERAL PAZ	8.490	1.384	187	206	205	190	183	215	196	2	2	2	
GENERAL PINTO	10.457	1.653	224	273	240	227	247	205	234	3	3	3	
GENERAL PUEYRREON	487.781	69.399	9.007	10.980	9.761	9.866	9.877	9.405	10.395	108	108	108	
GENERAL RODRIGUEZ	42.696	8.157	1.115	1.327	1.245	1.218	1.081	1.036	1.131	4	4	4	
GENERAL SAN MARTIN	372.731	53.218	6.525	7.934	7.557	7.300	8.093	8.083	7.725	1	1	1	
GENERAL SARMIENTO	578.047	112.244	15.278	18.080	16.307	16.437	15.196	15.339	15.586	21	21	21	
GENERAL VIAMONTE	16.222	2.660	338	382	388	373	398	362	417	2	2	2	
GENERAL VILLEGAS	24.826	4.026	578	673	632	532	554	503	553	1	1	1	
GUAMINI	11.268	1.659	225	268	230	221	257	219	238	1	1	1	
HIPOLITO YRIGOYEN	8.257	1.156	151	186	155	153	183	157	169	2	2	2	
JUNIN	77.279	11.041	1.541	1.759	1.584	1.488	1.491	1.556	1.617	5	5	5	
LA COSTA	34.472	6.075	872	1.488	361	882	993	791	687	1	1	1	
LA MATANZA	1.004.641	170.359	23.055	25.055	24.644	24.576	24.309	23.718	24.879	123	123	123	
LA PLATA	497.170	67.902	9.267	9.850	9.484	9.622	9.569	9.897	10.352	61	61	61	
LANUS	430.886	59.655	7.792	8.278	8.354	8.457	8.581	8.917	9.275	1	1	1	
LAPRIDA	8.519	1.539	205	226	233	223	208	206	231	7	7	7	
LA FLORES	20.192	2.877	392	417	425	415	407	415	404	2	2	2	

CUADRO 10D.(Continuación)

División político administrativa	Población de 5 años y más	Asiste a nivel primario										Grado
		Total	Grado que cursa					7mo				
			1ro	2do	3ro	4to	5to		6to			
LEANDRO N. ALEM	15.054	2.417	332	398	365	349	333	306	332	2		
LINCOLN	37.164	5.705	751	891	842	813	809	787	806	6		
LOBERIA	16.067	2.365	333	370	325	359	328	319	329	2		
LOBOS	28.017	4.237	574	647	612	602	623	606	589	4		
LOMAS DE ZAMORA	518.893	84.016	11.151	12.920	11.532	12.622	11.854	11.353	12.543	41		
LUJAN	73.306	11.053	1.513	1.695	1.606	1.566	1.508	1.565	1.589	11		
MAGDALENA	20.415	3.075	439	447	439	423	498	386	442	1		
MAIPU	9.145	1.500	212	230	224	220	206	199	209	-		
MAR CHIQUITA	13.454	2.268	314	322	327	335	279	366	324	1		
MARCOS PAZ	25.570	4.962	697	868	726	698	631	655	684	3		
MERCEDES	50.462	7.867	1.167	1.221	1.134	1.045	1.066	1.110	1.119	5		
MERLO	346.483	66.651	8.880	10.626	9.627	9.882	9.129	9.109	9.382	16		
MONTE	13.960	2.151	309	328	331	307	297	304	271	4		
MONTE HERMOSO	3.238	571	74	82	78	90	68	82	97	-		
MORENO	252.134	52.313	7.049	8.185	7.987	7.852	7.491	6.844	6.893	12		
MORON	589.885	83.632	11.153	11.769	11.851	11.697	11.873	12.207	13.006	76		
NAVARRO	12.333	1.905	283	357	299	227	239	251	248	1		
NECOCHEA	76.785	11.937	1.732	1.800	1.721	1.727	1.619	1.639	1.688	11		
9 DE JULIO	40.319	5.626	683	810	820	808	787	883	832	3		
OLAVARRIA	89.114	13.342	1.871	1.877	1.898	1.920	1.925	1.870	1.972	9		
PATAGONES	24.596	4.236	617	649	575	618	572	579	624	2		
PEHUAJO	34.725	5.050	696	767	731	729	692	721	712	2		



CUADRO 100. (Continuación)

Division politica administrativa	Población de 5 años y más	Asistencia a nivel primario														
		Total	Grado que cursa										1ºno grado			
			1ro.	2do	3ro	4to	5to	6to	7mo							
PELLEGRINI	5.244	855	110	136	124	136	106	120	122	1						
PERGAMINO	85.961	12.764	1.787	2.027	1.901	1.848	1.727	1.691	1.778	5						
PILA	2.681	399	64	50	68	49	59	60	49	-						
PILAR	113.484	24.229	3.316	4.055	3.386	3.462	3.456	3.241	3.310	3						
PINAMAR	9.121	1.719	245	250	223	240	243	232	282	4						
PUAN	16.280	2.060	309	310	287	299	285	291	277	1						
QUILMES	461.624	75.581	10.414	11.804	10.723	10.917	10.547	10.203	10.962	11						
RAMALLO	24.254	3.988	586	595	603	556	615	516	516	1						
RAUCH	12.594	1.892	253	280	267	272	258	264	297	1						
RIVADAVIA	13.476	2.124	324	373	287	312	266	298	262	2						
ROJAS	20.780	2.903	358	465	492	421	398	348	420	1						
ROQUE PEREZ	8.858	1.219	192	183	169	171	150	184	170							
SAAVEDRA	17.678	2.582	396	356	377	386	364	343	360	-						
SALADILLO	23.985	3.431	507	502	481	472	511	456	498	4						
SALTO	25.525	3.657	570	599	508	518	501	471	498	2						
SALLIQUELO	7.660	1.269	176	234	194	164	171	162	167	1						
SAN ANDRES DE GILES	16.454	2.565	391	437	393	360	347	334	301	2						
SAN ANTONIO DE ARECO	17.081	2.633	391	411	395	374	359	343	353	7						
SAN CAYETANO	7.935	1.129	191	170	138	162	139	166	162	1						
SAN FERNANDO	130.547	20.562	2.936	3.345	2.993	2.805	2.757	2.832	2.884	10						
SAN ISIDRO	275.985	37.532	4.902	5.371	5.507	5.169	5.460	5.467	5.656	-						
SAN NICOLAS	119.730	20.782	2.724	3.246	2.970	3.074	2.911	3.087	2.763	7						

CUADRO 100.(Continuación)

Division politico administrativa	Poblacion de 5 años y más	Asiste a nivel primario										Ignorante	
		Total	1ro					Grado que cursa					
			1ro	2do	3ro	4to	5to	6to	7mo	8vo	9vo		
SAN PEDRO	43.872	7.654	986	1.165	1.143	1.093	1.043	1.041	1.179	4			
SAN VICENTE	65.963	13.555	1.916	2.210	2.023	1.956	1.918	1.751	1.775	6			
SUIPACHA	7.210	1.189	181	178	191	148	163	162	165	1			
TANDIL	92.445	13.485	1.660	1.985	1.897	1.873	1.870	2.118	2.071	11			
TAPALQUE	7.417	1.107	143	176	171	154	155	163	139	6			
TIGRE	229.985	41.267	5.713	6.644	5.527	5.838	5.765	5.570	6.188	22			
TORDILLO	1.273	239	36	32	41	29	28	29	44				
TORNQUIST	9.790	1.516	237	225	246	221	192	182	211	2			
TRENQUE LAUQUEN	31.770	5.146	709	833	762	710	723	694	710	5			
TRES ARROYOS	51.796	7.125	1.028	1.006	1.004	947	954	1.045	1.134	7			
TRES DE FEBRERO	321.710	42.944	5.848	6.580	5.752	5.529	6.527	6.060	6.531	117			
TRES LOMAS	6.919	963	153	149	155	120	124	136	126	-			
25 DE MAYO	31.324	4.473	602	655	638	634	697	631	613	3			
VICENTE LOPEZ	270.090	31.083	4.043	4.546	4.020	4.336	4.406	4.505	5.227	-			
VILLA GESELL	14.359	2.692	346	414	378	380	374	376	422	2			
VILLARINO	21.696	3.740	579	614	538	500	512	514	479	4			
ZARATE	82.549	14.228	1.967	2.269	2.045	2.069	1.914	1.910	2.048	6			

CUADRO 11. POBLACION DE 12 AÑOS Y MAS, TOTAL Y LA QUE ASISTE A ALGUN ESTABLECIMIENTO EDUCACIONAL DE NIVEL SECUNDARIO POR AÑO QUE CURSA SEGUN SEXO Y EDAD.

Sexo y edad	Población de 12 años y más	Asiste a nivel secundario										Igno- rado	
		Total	Año que cursa										
			1ro.	2do.	3ro.	4to.	5to.	6to. o mayor					
<b>TOTAL</b>	<b>9.689.710</b>	<b>850.582</b>	<b>248.969</b>	<b>202.591</b>	<b>158.071</b>	<b>120.557</b>	<b>101.993</b>	<b>18.001</b>	<b>400</b>				
12-14	742.182	200.728	123.315	11.233	1.009	2	1	180					
12	249.696	17.700	326	-	-	-	-	-					
13	245.201	154.173	13.609	428	-	2	-	92					
14	247.285	43.312	109.380	10.805	1.009	-	-	88					
15-19	1.081.560	446.183	35.622	133.101	109.286	88.487	13.265	90					
15	232.081	148.117	17.669	34.757	9.111	644	11	62					
16	224.311	128.096	8.411	26.532	67.847	8.075	147	-					
17	211.183	103.828	4.234	11.848	19.643	58.440	1.881	-					
18	210.657	44.796	3.306	5.587	8.470	15.134	8.237	27					
19	203.328	21.346	2.002	3.271	4.215	6.194	2.989	1					
20-24	948.676	33.893	5.329	6.234	5.948	7.356	2.968	45					
25-29	880.144	11.769	2.494	2.367	1.644	2.068	639	14					
30 y más	6.037.148	22.269	4.796	5.136	2.670	4.080	1.128	71					
<b>MUJERES</b>	<b>4.992.707</b>	<b>434.820</b>	<b>123.153</b>	<b>103.074</b>	<b>83.779</b>	<b>65.138</b>	<b>55.618</b>	<b>3.836</b>	<b>222</b>				
12-14	369.235	175.528	101.680	6.426	579	-	1	106					
12	123.259	9.098	8.918	-	-	-	-	-					
13	122.703	81.327	73.555	247	-	-	-	-					
14	123.273	85.103	19.207	6.179	579	-	1	53					
15-19	541.199	227.086	15.199	70.646	59.532	48.915	2.515	57					
15	117.058	77.614	7.809	47.858	5.189	323	-	36					
16	112.053	67.665	3.454	13.154	38.657	4.882	84	-					
17	104.653	54.145	1.720	5.569	9.465	33.452	583	-					
18	105.162	18.801	1.446	2.564	4.188	7.402	1.385	20					
19	102.273	8.881	1.770	1.501	2.033	2.856	463	1					
20-24	474.525	14.008	2.228	2.695	2.642	3.309	697	31					
25-29	442.486	5.441	1.088	1.195	756	1.106	156	8					
30 y más	3.165.262	12.757	2.958	2.817	1.629	2.288	467	20					

CUADRO 12. POBLACION DE 15 AÑOS Y MAS, TOTAL Y LA QUE ASISTE A ALGUN ESTABLECIMIENTO EDUCACIONAL DE NIVEL TERCARIO O UNIVERSITARIO POR AÑO QUE CURSA SEGUN SEXO Y EDAD.

Sexo y edad	Población de 15 años y más	Asiste a nivel terciario o universitario						
		Total	Año que cursa					
			1ro.	2do.	3ro.	4to.	5to.o mayor Ignorado	
<b>TOTAL</b>	<b>8.947.528</b>	<b>335.138</b>	<b>120.871</b>	<b>75.305</b>	<b>63.273</b>	<b>36.639</b>	<b>38.426</b>	<b>624</b>
15-19	1.081.560	86.248	63.488	19.818	2.540	290	112	-
20-24	948.676	157.123	38.709	39.232	42.467	21.701	14.898	116
20	207.046	42.783	14.214	13.007	13.007	1.166	41	-
21	196.637	37.290	10.081	9.627	10.412	6.229	941	-
22	183.215	30.554	6.512	6.785	7.742	5.738	3.743	34
23	185.034	25.669	4.559	4.738	6.701	4.558	5.073	40
24	176.744	20.827	3.202	3.868	4.605	4.010	5.100	42
25-29	880.144	52.093	8.923	8.523	10.730	9.146	14.645	226
25	175.064	15.601	2.415	2.707	3.228	2.880	4.324	47
26	176.016	12.261	2.185	1.718	2.582	2.327	3.405	44
27	175.450	9.880	1.753	1.637	1.974	1.738	2.721	57
28	183.892	7.984	1.427	1.334	1.603	1.145	2.399	76
29	169.722	6.367	1.143	1.027	1.343	1.056	1.796	2
30-34	859.373	19.260	3.974	3.637	3.632	2.931	4.990	96
35 y más	5.177.775	20.414	5.777	4.195	3.904	2.571	3.781	186
<b>MUJERES</b>	<b>4.623.472</b>	<b>187.494</b>	<b>69.776</b>	<b>45.137</b>	<b>36.563</b>	<b>18.624</b>	<b>17.103</b>	<b>291</b>
15-19	541.199	55.654	39.778	13.740	1.833	246	57	-
20-24	474.525	86.630	19.053	21.901	25.382	11.895	8.323	76
20	104.400	25.972	7.411	8.509	9.291	4.196	28	-
21	98.083	21.112	4.814	5.346	6.175	3.095	581	-
22	92.461	16.933	3.247	3.767	4.372	2.062	2.419	33
23	91.168	12.305	2.088	2.249	3.290	2.602	2.602	14
24	88.413	10.308	1.493	2.030	2.254	1.809	2.693	29
25-29	442.486	23.893	4.923	4.651	4.862	3.852	5.493	112
25	88.932	7.463	1.273	1.465	1.479	1.279	1.944	23
26	89.222	5.370	1.165	906	1.164	859	1.244	32
27	87.242	4.467	992	867	1.164	794	819	27
28	91.656	3.730	871	743	701	523	863	29
29	85.434	2.863	622	569	651	397	623	1
30-34	432.300	9.492	2.376	2.088	2.035	1.261	1.683	49
35 y más	2.732.962	11.825	3.646	2.757	2.451	1.370	1.547	54

CUADRO 13. POBLACION DE 5 AÑOS Y MAS, TOTAL Y LA QUE NO ASISTE PERO ASISTIO A UN ESTABLECIMIENTO EDUCACIONAL DE NIVEL PRIMARIO POR ULTIMO GRADO APROBADO SEGUN SEXO Y EDAD.

Sexo y edad	Población de 5 años y más	No asiste pero asistió a un establecimiento educacional de nivel primario											
		No completó el nivel					Ultimo grado aprobado						
		Total	Completó el nivel	Ninguno	1ro.	2do.	3ro.	4to.	5to.	8to. o mayor	Igno-rado		
<b>TOTAL</b>	11.392.529	4.912.866	3.365.532	1.530.044	13.191	63.896	210.699	400.361	383.225	272.801	133.920	51.951	17.310
5-9	1.190.378	13.207	-	13.207	1.938	3.342	4.199	2.103	1.594	-	-	31	-
10-14	1.244.733	82.600	61.569	20.977	368	941	1.910	2.677	3.127	4.650	4.532	2.772	54
15-19	1.081.560	302.376	254.581	47.329	615	1.821	3.367	5.552	7.235	10.521	13.059	5.159	468
20-24	948.676	339.142	285.563	53.005	498	1.822	3.868	7.438	9.097	11.301	13.888	5.093	574
25-29	880.144	368.673	302.481	65.661	581	1.986	5.602	11.462	12.233	14.307	14.248	5.112	531
30-34	859.373	393.223	308.584	83.845	752	2.530	7.969	16.362	17.457	19.243	14.485	5.047	794
35-39	834.670	429.739	323.404	105.500	888	3.838	12.959	24.588	24.440	22.265	11.966	4.555	835
40-44	793.957	451.264	323.285	127.033	994	5.019	17.667	32.267	31.250	25.468	10.599	3.769	946
45-49	686.327	428.627	291.294	136.344	849	4.690	19.875	35.477	35.131	26.468	10.579	3.285	989
50-59	1.172.890	819.010	524.353	292.408	1.720	10.960	43.424	82.719	79.421	51.964	16.666	5.514	2.249
60-69	978.755	747.031	424.769	318.961	1.898	13.005	46.559	94.695	91.275	51.841	14.508	5.180	3.301
70 Y más	711.136	537.982	265.649	265.774	2.090	13.952	43.300	85.021	70.965	34.622	9.390	6.434	6.569
<b>MUJERES</b>	5.828.584	2.561.651	1.728.664	824.358	6.579	33.253	118.411	219.245	209.794	143.897	68.250	24.929	8.629
5-9	588.482	7.112	-	7.112	998	1.694	2.515	1.066	835	-	-	14	-
10-14	616.630	40.672	30.918	9.712	183	493	2.862	1.026	1.473	2.245	2.181	1.249	42
15-19	541.199	138.434	117.165	21.070	233	754	1.467	2.314	3.140	4.876	6.146	2.140	199
20-24	474.525	158.356	132.369	25.742	216	693	1.806	3.551	4.584	5.639	6.970	2.283	245
25-29	442.486	176.800	144.288	32.391	221	708	2.749	5.420	6.432	7.082	7.203	2.294	121
30-34	432.300	192.454	150.374	41.785	337	1.064	3.964	8.008	8.992	10.086	7.194	2.140	295
35-39	424.641	216.327	162.759	53.297	417	1.786	6.730	12.874	12.520	11.038	6.008	1.924	271
40-44	401.180	228.926	164.750	63.832	467	2.399	9.431	16.255	15.789	12.730	5.036	1.725	344
45-49	346.533	220.245	150.851	69.065	419	2.221	10.500	17.880	18.024	13.375	5.073	1.573	329
50-59	605.424	438.760	279.313	158.489	855	5.839	24.376	45.048	43.543	27.251	8.808	2.769	958
60-69	530.514	417.673	234.821	181.155	1.000	7.397	27.278	54.006	51.659	29.071	8.010	2.734	1.697
70 Y más	424.670	325.892	161.056	160.708	1.233	7.933	26.733	51.797	42.803	20.504	5.621	4.084	4.128

CUADRO 14. POBLACION DE 14 AÑOS Y MAS POR CONDICION DE ACTIVIDAD ECONOMICA SEGUN SEXO Y EDAD

Sexo y edad	Población de 14 años y más	Condición de actividad económica							Ignorada
		Población económicamente activa		Población no económicamente activa			Otra situación		
		Total	Ocupada	Desocupada	Total	Jubilada o pensionada		Estudiante	
<b>TOTAL</b>	9.194.813	5.213.477	4.852.051	361.426	3.955.654	1.161.269	743.804	2.050.581	25.682
14	247.285	31.418	24.711	6.707	214.599	2.073	178.642	33.884	1.268
15-19	1.081.560	447.288	356.450	90.838	630.862	11.608	436.647	182.607	3.410
20-24	948.676	673.898	599.217	74.681	272.833	5.705	77.889	189.239	1.945
25-29	880.144	646.814	609.486	37.328	231.356	6.092	16.713	208.551	1.974
30-34	859.373	624.755	595.576	29.179	232.780	7.782	7.706	217.292	1.838
35-39	834.670	604.889	580.206	24.683	228.244	9.378	5.386	213.480	1.537
40-44	793.997	578.212	556.616	21.596	214.007	12.887	7.094	194.026	1.778
45-49	686.327	493.029	474.398	18.631	191.997	20.088	2.988	168.921	1.301
50-54	609.780	405.325	387.556	17.769	203.357	39.006	2.657	161.694	1.098
55-59	563.110	323.588	307.417	16.171	238.089	80.721	2.232	155.136	1.433
60-64	539.273	212.117	199.278	12.839	325.340	188.065	1.999	135.276	1.816
65-69	439.482	102.725	95.936	6.789	334.925	242.663	1.492	90.770	1.832
70-74	305.746	43.131	40.216	2.915	261.041	210.285	1.001	49.755	1.574
75 y más	405.390	26.288	24.988	1.300	376.224	324.916	1.358	49.950	2.878
<b>MUJERES</b>	4.746.745	1.840.354	1.671.023	169.331	2.889.458	675.957	413.829	1.799.672	16.933
14	123.273	10.364	8.050	2.314	112.256	1.093	91.702	19.461	653
15-19	541.199	169.095	126.570	42.525	370.257	6.765	240.227	123.265	1.847
20-24	474.525	265.311	226.799	38.512	207.948	3.672	45.682	158.594	1.286
25-29	442.486	235.638	216.738	18.900	205.390	4.113	10.467	190.810	1.458
30-34	432.300	217.793	202.570	15.223	213.149	5.236	5.993	201.920	1.358
35-39	424.641	212.167	199.403	12.764	211.322	6.126	4.584	200.612	1.152
40-44	401.180	205.650	194.861	10.789	194.236	8.586	4.865	180.785	1.294
45-49	346.533	174.171	165.321	8.850	171.434	12.711	2.569	156.154	928
50-54	313.448	138.127	130.759	7.368	174.632	25.054	1.969	147.609	689
55-59	291.976	98.511	92.826	5.685	192.400	51.932	1.769	138.699	1.065
60-64	291.103	60.594	56.993	3.601	229.297	110.441	1.416	117.440	1.212
65-69	239.411	30.245	28.632	1.613	208.001	127.948	1.086	78.967	1.165
70-74	174.265	13.221	12.465	756	160.112	116.422	673	43.017	932
75 y más	250.405	9.467	9.036	431	239.024	195.858	827	42.339	1.914



CUADRO 14D. POBLACION DE 14 AÑOS Y MAS POR CONDICION DE ACTIVIDAD ECONOMICA SEGUN SEXO

División política administrativa	Población de 14 años y más	Condición de actividad económica								Ignorado
		Población económicamente activa				Población no económicamente activa				
		Total	Ocupada	Desocupada	Total	Jubilada o pensionada	Estudiante	Otra situación	Total	
<b>TOTAL</b>	9.194.813	5.213.477	4.852.051	361.426	3.955.654	1.161.269	743.804	2.050.581	25.682	
Varones	4.448.068	3.373.123	3.181.028	192.095	1.066.196	485.312	329.975	250.909	8.749	
Mujeres	4.746.745	1.840.354	1.671.023	169.331	2.889.458	675.957	413.829	1.799.672	16.933	
<b>ADOLFO ALSINA</b>	13.640	7.929	7.728	201	5.687	1.960	752	2.975	24	
Varones	6.873	5.457	5.339	118	1.410	802	303	305	6	
Mujeres	6.767	2.472	2.389	83	4.277	1.158	449	2.670	18	
<b>ADOLFO GONZALEZ CHAVES</b>	9.480	5.374	5.184	190	4.093	1.673	661	1.759	13	
Varones	4.673	3.577	3.482	95	1.094	633	294	167	2	
Mujeres	4.807	1.797	1.702	95	2.999	1.040	367	1.592	11	
<b>ALBERTI</b>	8.279	4.595	4.492	103	3.675	1.610	527	1.538	9	
Varones	4.069	2.994	2.945	49	1.071	686	245	140	4	
Mujeres	4.210	1.601	1.547	54	2.604	924	282	1.398	5	
<b>ALMIRANTE BROWN</b>	312.308	179.573	162.791	16.782	132.019	31.057	25.673	75.289	716	
Varones	151.926	117.599	108.431	9.168	34.076	14.079	11.127	8.870	251	
Mujeres	160.382	61.974	54.360	7.614	97.943	16.978	14.546	66.419	465	
<b>AVELLANEDA</b>	266.524	145.291	132.287	13.004	120.842	43.798	20.749	56.295	391	
Varones	124.706	92.457	85.864	6.593	32.137	17.569	9.010	5.558	112	
Mujeres	141.818	52.834	46.423	6.411	88.705	26.229	11.739	50.737	279	
<b>AYACUCHO</b>	14.338	8.572	8.325	247	5.738	2.204	942	2.592	28	
Varones	7.043	5.580	5.443	137	1.457	809	423	225	6	
Mujeres	7.295	2.992	2.882	110	4.281	1.395	519	2.367	22	
<b>AZUL</b>	46.752	26.050	25.030	1.020	20.551	7.392	3.492	9.667	151	
Varones	22.775	17.080	16.541	539	5.649	2.983	1.615	1.051	46	
Mujeres	23.977	8.970	8.489	481	14.902	4.409	1.877	8.616	105	

CUADRO 14D. (Continuación)

División político administrativa	Población de 14 años y más	Condición de actividad económica							Igno rados
		Población económicamente activa			Población no económicamente activa				
		Total	Ocupada	Desocupada	Total	Jubilada o pensionada	Estudiante	Ultra si tuación	
<b>BAHIA BLANCA</b>	<b>201.389</b>	<b>109.520</b>	<b>102.940</b>	<b>6.580</b>	<b>91.699</b>	<b>29.231</b>	<b>20.160</b>	<b>42.308</b>	<b>170</b>
Varones	95.000	68.974	65.518	3.456	25.966	12.495	9.407	4.064	60
Mujeres	106.389	40.546	37.422	3.124	65.733	16.736	10.753	38.244	110
<b>BALCARCE</b>	<b>30.822</b>	<b>17.831</b>	<b>17.218</b>	<b>613</b>	<b>12.944</b>	<b>3.782</b>	<b>2.364</b>	<b>6.798</b>	<b>47</b>
Varones	15.663	12.244	11.874	370	3.405	1.600	1.018	787	14
Mujeres	15.159	5.587	5.344	243	9.539	2.182	1.346	6.011	33
<b>BARAERO</b>	<b>21.045</b>	<b>11.360</b>	<b>10.803</b>	<b>557</b>	<b>9.610</b>	<b>3.529</b>	<b>1.546</b>	<b>4.535</b>	<b>75</b>
Varones	10.354	7.636	7.341	295	2.704	1.475	683	546	14
Mujeres	10.691	3.724	3.462	262	6.906	2.054	863	3.989	61
<b>BARTOLOME MITRE</b>	<b>18.440</b>	<b>10.852</b>	<b>10.521</b>	<b>331</b>	<b>7.543</b>	<b>2.981</b>	<b>1.029</b>	<b>3.533</b>	<b>45</b>
Varones	9.126	7.102	6.907	195	2.010	1.212	456	342	14
Mujeres	9.314	3.750	3.614	136	5.533	1.769	573	3.191	31
<b>BENITO JUAREZ</b>	<b>15.130</b>	<b>8.616</b>	<b>8.279</b>	<b>337</b>	<b>6.487</b>	<b>2.094</b>	<b>1.227</b>	<b>3.166</b>	<b>27</b>
Varones	7.485	5.839	5.639	200	1.636	804	529	303	10
Mujeres	7.645	2.777	2.640	137	4.851	1.290	698	2.863	17
<b>BERAZATEGUI</b>	<b>171.709</b>	<b>96.159</b>	<b>86.749</b>	<b>9.410</b>	<b>75.063</b>	<b>16.179</b>	<b>14.824</b>	<b>44.060</b>	<b>487</b>
Varones	83.959	64.333	59.000	5.333	19.488	7.778	6.320	5.390	138
Mujeres	87.750	31.826	27.749	4.077	55.575	8.401	8.504	38.670	349
<b>BERISSO</b>	<b>55.204</b>	<b>29.564</b>	<b>26.640</b>	<b>2.924</b>	<b>25.496</b>	<b>9.068</b>	<b>5.336</b>	<b>11.092</b>	<b>144</b>
Varones	26.705	18.794	17.186	1.608	7.846	4.041	2.364	1.441	65
Mujeres	28.499	10.770	9.454	1.316	17.650	5.027	2.972	9.651	79
<b>BOLIVAR</b>	<b>25.278</b>	<b>13.890</b>	<b>13.439</b>	<b>451</b>	<b>11.337</b>	<b>4.169</b>	<b>1.761</b>	<b>5.407</b>	<b>51</b>
Varones	12.184	9.190	8.956	234	2.972	1.734	720	518	22
Mujeres	13.094	4.700	4.483	217	8.365	2.435	1.041	4.889	29

CUADRO 14D. (Continuación)

División política administrativa	Población de 14 años y más	Condición de actividad económica						Ignorante	
		Población económicamente activa		Población no económicamente activa					
		Total	Ocupada	Desocupada	Total	Jubilada o pensionada	Estudiante		Otra situación
<b>BRAGADO</b>	30.460	16.486	15.752	734	13.902	5.613	1.945	6.344	72
Varones	14.669	10.840	10.439	401	3.804	2.358	830	616	25
Mujeres	15.791	5.646	5.313	333	10.098	3.255	1.115	5.728	47
<b>BRANSEN</b>	13.233	7.819	7.511	308	5.383	1.730	1.060	2.593	31
Varones	6.533	5.105	4.947	158	1.421	726	420	275	7
Mujeres	6.700	2.714	2.564	150	3.962	1.004	640	2.318	24
<b>CAMPANA</b>	50.599	27.576	25.211	2.365	22.897	5.977	4.222	12.698	126
Varones	25.023	18.731	17.199	1.532	6.246	2.839	1.944	1.463	46
Mujeres	25.576	8.845	8.012	833	16.651	3.138	2.278	11.235	80
<b>CANUELAS</b>	21.705	12.734	12.245	489	8.937	2.583	1.534	4.820	34
Varones	10.924	8.630	8.361	269	2.280	1.017	651	612	14
Mujeres	10.781	4.104	3.884	220	6.657	1.566	883	4.208	20
<b>CAPITAN SARMIENTO</b>	8.496	5.177	5.070	107	3.311	1.443	456	1.412	8
Varones	4.204	3.246	3.194	52	954	571	192	191	4
Mujeres	4.292	1.931	1.876	55	2.357	872	264	1.221	4
<b>CARLOS CASARES</b>	15.286	9.003	8.726	277	6.235	2.611	866	2.758	48
Varones	7.533	5.854	5.700	154	1.666	1.011	357	298	13
Mujeres	7.753	3.149	3.026	123	4.569	1.600	509	2.460	35
<b>CARLOS TEJEDOR</b>	9.124	5.258	5.131	127	3.832	1.365	656	1.811	34
Varones	4.715	3.712	3.624	88	999	563	260	176	4
Mujeres	4.409	1.546	1.507	39	2.833	802	396	1.635	30
<b>CARMEN DE ARECO</b>	9.198	5.492	5.371	121	3.680	1.493	468	1.719	26
Varones	4.640	3.700	3.631	69	930	550	201	179	10
Mujeres	4.558	1.792	1.740	52	2.750	943	267	1.540	16

CUADRO 14D. (Continuación)

División político administrativa	Población de 14 años y más	Condición de actividad económica							Igno rado
		Población económicamente activa		Población no económicamente activa			Otra si tuación		
		Total	Ocupada	Desocupada	Total	Jubilada o pensionada		Estudiante	
<b>CASTELLI</b>	5.232	3.081	3.015	66	2.148	899	294	955	3
Varones	2.618	2.087	2.050	37	530	345	111	74	1
Mujeres	2.614	994	965	29	1.618	554	183	881	2
<b>COLON</b>	15.757	9.125	8.647	478	6.605	2.588	826	3.191	27
Varones	7.720	5.988	5.733	255	1.726	1.013	334	379	6
Mujeres	8.037	3.137	2.914	223	4.879	1.575	492	2.812	21
<b>CORONEL DE MARINA LEONARDO ROSALES</b>	43.238	24.098	22.930	1.168	19.075	5.672	4.230	9.173	65
Varones	22.584	17.099	16.567	532	5.465	2.905	1.840	720	20
Mujeres	20.654	6.999	6.363	636	13.610	2.767	2.390	8.453	45
<b>CORONEL DORREGO</b>	13.303	7.449	7.170	279	5.846	2.273	898	2.675	8
Varones	6.551	5.035	4.877	158	1.514	923	377	214	2
Mujeres	6.752	2.414	2.293	121	4.332	1.350	521	2.461	6
<b>CORONEL PRINGLES</b>	16.948	9.878	9.398	480	7.028	2.568	971	3.489	42
Varones	8.281	6.469	6.171	298	1.799	1.021	398	380	13
Mujeres	8.667	3.409	3.227	182	5.229	1.547	573	3.109	29
<b>CORONEL SUAREZ</b>	26.617	17.236	16.835	401	9.354	3.376	1.710	4.268	27
Varones	13.193	10.439	10.199	240	2.744	1.506	755	483	10
Mujeres	13.424	6.797	6.636	161	6.610	1.870	955	3.785	17
<b>CHACABUCO</b>	33.491	18.055	17.408	647	15.359	5.835	2.163	7.361	77
Varones	16.382	12.306	11.939	367	4.052	2.406	895	751	24
Mujeres	17.109	5.749	5.469	280	11.307	3.429	1.268	6.610	53
<b>CHASCOMUS</b>	25.111	14.920	14.278	642	10.154	3.597	1.915	4.642	37
Varones	12.242	9.608	9.288	320	2.614	1.311	805	498	20
Mujeres	12.869	5.312	4.990	322	7.540	2.286	1.110	4.144	17

CUADRO 14D. (Continuación)

División político administrativa	Población de 14 años y más	Condición de actividad económica						Igualdad	
		Población económicamente activa		Población no económicamente activa					
		Total	Ocupada	Desocupada	Total	Jubilada o pensionada	Estudiante		Otra situación
<b>CHILCOY</b>	44.550	24.780	23.867	913	19.718	8.395	2.802	8.521	52
Varones	21.075	15.812	15.405	407	5.242	3.255	1.153	834	21
Mujeres	23.475	8.968	8.462	506	14.476	5.140	1.649	7.687	31
<b>DAIREAUX</b>	10.558	6.373	6.226	147	4.167	1.221	705	2.241	18
Varones	5.305	4.371	4.284	87	926	452	299	175	8
Mujeres	5.253	2.002	1.942	60	3.241	769	406	2.066	10
<b>DOLDRES</b>	18.207	9.731	9.415	316	8.454	2.877	1.546	4.031	22
Varones	8.811	6.398	6.234	164	2.402	1.123	738	541	11
Mujeres	9.396	3.333	3.181	152	6.052	1.754	808	3.490	11
<b>ENSENADA</b>	35.222	19.424	17.773	1.651	15.735	5.449	3.153	7.133	63
Varones	17.468	12.829	11.937	892	4.615	2.458	1.428	729	24
Mujeres	17.754	6.595	5.836	759	11.120	2.991	1.725	6.404	39
<b>ESCOBAR</b>	85.385	52.282	49.169	3.113	32.850	6.338	6.026	20.486	253
Varones	42.482	34.483	32.732	1.751	7.937	2.754	2.559	2.624	62
Mujeres	42.903	17.799	16.437	1.362	24.913	3.584	3.467	17.862	191
<b>ESTEBAN ECHEVERRIA</b>	186.507	110.101	101.773	8.328	75.924	15.328	13.858	46.738	482
Varones	91.893	73.892	69.487	4.405	17.941	6.877	5.872	5.192	60
Mujeres	94.614	36.209	32.286	3.923	57.983	8.451	7.986	41.546	422
<b>EXALTACION DE LA CRUZ</b>	12.217	7.530	7.241	289	4.676	1.610	641	2.425	11
Varones	6.273	5.067	4.920	147	1.202	600	261	341	4
Mujeres	5.944	2.463	2.321	142	3.474	1.010	380	2.084	7
<b>FLORENCIO VARELA</b>	167.657	96.693	87.487	9.206	69.082	11.206	13.364	44.512	1.882
Varones	83.515	64.908	59.689	5.219	17.727	5.235	5.943	6.549	880
Mujeres	84.142	31.785	27.798	3.987	51.355	5.971	7.421	37.963	1.002

CUADRO 14D. (Continuación)

División político administrativa	Población de 14 años y más	Condición de actividad económica						Ignorado	
		Población económicamente activa		Población no económicamente activa		Otra situación			
		Total	Ocupada	Desocupada	Total		Jubilada o pensionada		Estudiante
<b>FLORENTINO AMEGHINO</b>	<b>5.485</b>	<b>3.510</b>	<b>3.425</b>	<b>85</b>	<b>1.975</b>	<b>600</b>	<b>303</b>	<b>1.072</b>	-
Varones	2.818	2.336	2.282	54	482	248	115	119	-
Mujeres	2.667	1.174	1.143	31	1.493	352	188	953	-
<b>GENERAL ALVARADO</b>	<b>22.029</b>	<b>12.970</b>	<b>12.223</b>	<b>747</b>	<b>9.025</b>	<b>2.364</b>	<b>1.765</b>	<b>4.896</b>	<b>34</b>
Varones	11.200	8.748	8.332	416	2.442	965	767	710	10
Mujeres	10.829	4.222	3.891	331	6.583	1.399	998	4.186	24
<b>GENERAL ALVEAR</b>	<b>6.178</b>	<b>3.610</b>	<b>3.523</b>	<b>87</b>	<b>2.556</b>	<b>956</b>	<b>374</b>	<b>1.226</b>	<b>12</b>
Varones	3.103	2.420	2.370	50	679	396	150	133	4
Mujeres	3.075	1.190	1.153	37	1.877	560	224	1.093	8
<b>GENERAL ARENALES</b>	<b>11.639</b>	<b>6.519</b>	<b>6.416</b>	<b>103</b>	<b>5.079</b>	<b>2.022</b>	<b>797</b>	<b>2.260</b>	<b>41</b>
Varones	5.885	4.424	4.366	58	1.451	854	379	218	10
Mujeres	5.754	2.095	2.050	45	3.628	1.168	418	2.042	31
<b>GENERAL BELGRANO</b>	<b>10.557</b>	<b>5.780</b>	<b>5.593</b>	<b>187</b>	<b>4.767</b>	<b>1.856</b>	<b>685</b>	<b>2.226</b>	<b>10</b>
Varones	5.105	3.901	3.795	106	1.204	703	277	224	-
Mujeres	5.452	1.879	1.798	81	3.563	1.153	408	2.002	10
<b>GENERAL GUIDO</b>	<b>2.197</b>	<b>1.302</b>	<b>1.269</b>	<b>33</b>	<b>893</b>	<b>334</b>	<b>117</b>	<b>442</b>	<b>2</b>
Varones	1.165	922	905	17	241	141	47	53	2
Mujeres	1.032	380	364	16	652	193	70	389	-
<b>GENERAL JUAN MADARIAGA</b>	<b>12.127</b>	<b>7.067</b>	<b>6.718</b>	<b>349</b>	<b>5.057</b>	<b>1.335</b>	<b>847</b>	<b>2.875</b>	<b>3</b>
Varones	5.884	4.666	4.448	218	1.216	503	340	373	2
Mujeres	6.243	2.401	2.270	131	3.841	832	507	2.502	1
<b>GENERAL LA MAORIO</b>	<b>7.783</b>	<b>4.741</b>	<b>4.561</b>	<b>180</b>	<b>3.031</b>	<b>1.008</b>	<b>452</b>	<b>1.571</b>	<b>11</b>
Varones	3.969	3.232	3.125	107	735	366	191	178	2
Mujeres	3.814	1.509	1.436	73	2.296	642	261	1.393	9



CUAORO 14D.(Continuación)

División político administrativa	Población de 14 años y más	Condición de actividad económica							Igno- rado
		Población económicamente activa		Población no económicamente activa			Otra si- tuación		
		Total	Ocupada	Besocupada	Total	Jubilada o pensionada		Estudiante	
<b>GENERAL LAS HERAS</b>	7.954	4.793	4.658	135	3.150	1.201	511	1.438	11
Varones	3.910	3.090	3.033	57	817	470	216	131	3
Mujeres	4.044	1.703	1.625	78	2.333	731	295	1.307	8
<b>GENERAL LAVALLE</b>	2.197	1.346	1.330	16	848	165	120	563	3
Varones	1.208	996	984	12	211	68	62	81	1
Mujeres	989	350	346	4	637	97	58	482	2
<b>GENERAL LA PAZ</b>	6.895	4.286	4.180	106	2.581	1.220	411	950	28
Varones	3.445	2.664	2.604	60	765	467	163	135	16
Mujeres	3.450	1.622	1.576	46	1.816	753	248	815	12
<b>GENERAL PINTO</b>	8.461	5.326	5.164	162	3.123	1.106	549	1.468	12
Varones	4.303	3.449	3.354	95	853	476	218	159	1
Mujeres	4.158	1.877	1.810	67	2.270	630	331	1.309	11
<b>GENERAL PUEYREDON</b>	404.739	233.240	217.578	15.662	170.263	54.879	34.006	81.378	1.236
Varones	191.342	144.467	136.525	7.942	46.389	22.028	15.158	9.203	486
Mujeres	213.397	88.773	81.053	7.720	123.874	32.851	18.848	72.175	750
<b>GENERAL RODRIGUEZ</b>	32.939	18.957	18.044	913	13.943	3.660	2.128	8.155	39
Varones	16.419	12.905	12.453	452	3.501	1.538	916	1.047	13
Mujeres	16.520	6.052	5.591	461	10.442	2.122	1.212	7.108	26
<b>GENERAL SAN MARTIN</b>	309.684	178.134	166.154	11.980	130.860	42.489	23.615	64.756	690
Varones	147.163	112.758	106.840	5.918	34.158	17.133	10.246	6.779	247
Mujeres	162.521	65.376	59.314	6.062	96.702	25.356	13.369	57.977	443
<b>GENERAL SARMIENTO</b>	445.722	264.739	243.077	21.662	180.047	34.595	33.981	111.471	936
Varones	220.335	175.292	163.099	12.193	44.792	15.742	14.942	14.108	251
Mujeres	225.387	89.447	79.978	9.469	135.255	18.853	19.039	97.363	685

CUADRO 14D. (Continuación)

División política administrativa	Población de 14 años y más	Condición de actividad económica								Igno rado
		Población económicamente activa				Población no económicamente activa				
		Total	Ocupada	Desocupada	Total	Jubilada o pensionada	Estudiante	Otra situación	Total	
<b>GENERAL VIAMONTE</b>	13.092	7.480	7.169	311	5.568	2.103	898	2.567	44	
Varones	6.453	4.868	4.680	188	1.575	836	375	364	10	
Mujeres	6.639	2.612	2.489	123	3.993	1.267	523	2.203	34	
<b>GENERAL VILLEGAS</b>	19.990	12.398	12.076	322	7.514	2.296	1.094	4.124	78	
Varones	10.225	8.415	8.214	201	1.785	882	457	446	25	
Mujeres	9.765	3.983	3.862	121	5.729	1.414	637	3.678	53	
<b>GUAMINI</b>	9.263	5.451	5.311	140	3.803	1.223	582	1.998	9	
Varones	4.711	3.759	3.678	81	947	530	215	202	5	
Mujeres	4.552	1.692	1.633	59	2.856	693	367	1.796	4	
<b>HIPOLITO YRIGROYEN</b>	6.809	4.012	3.900	112	2.787	1.012	467	1.308	10	
Varones	3.392	2.694	2.633	61	694	401	179	114	4	
Mujeres	3.417	1.318	1.267	51	2.093	611	288	1.194	6	
<b>JUNIN</b>	64.020	33.538	32.204	1.334	30.354	12.924	4.521	12.909	128	
Varones	30.242	21.405	20.754	651	8.786	5.494	2.044	1.248	51	
Mujeres	33.778	12.133	11.450	683	21.568	7.430	2.477	11.661	77	
<b>LA COSTA</b>	26.944	3.223	3.057	166	23.663	4.403	2.524	16.736	58	
Varones	13.594	2.164	2.079	85	11.413	917	1.206	9.290	17	
Mujeres	13.350	1.059	978	81	12.250	3.486	1.318	7.446	41	
<b>LA MATANZA</b>	801.963	462.850	424.125	38.725	337.830	80.132	61.290	196.408	1.283	
Varones	390.683	304.376	283.097	21.279	85.870	34.380	27.042	24.448	437	
Mujeres	411.280	158.474	141.028	17.446	251.960	45.752	34.248	171.960	846	
<b>LA PLATA</b>	416.712	227.870	212.817	15.053	187.930	65.758	51.814	70.358	912	
Varones	198.770	136.111	128.645	7.466	62.263	27.261	24.700	10.302	396	
Mujeres	217.942	91.759	84.172	7.587	125.667	38.497	27.114	60.056	516	

CUADRO 140. (Continuación)

División político administrativa	Población de 14 años y más	Condición de actividad económica						Igno. radic.	
		Población económicamente activa		Población no económicamente activa		Total	Otra situación		
		Ocupada	Desocupada	Total	Subsidiada o pensionada				Estud. ante
LANUS	360.001	193.835	179.007	14.828	164.888	56.534	28.295	80.059	1.278
Varones	169.738	124.885	117.056	7.829	44.446	23.608	12.369	8.469	407
Mujeres	190.263	68.950	61.951	6.999	120.442	32.926	15.926	71.590	871
LAPRIDA	6.762	4.185	4.044	141	2.558	869	510	1.179	19
Varones	3.361	2.690	2.604	86	666	321	219	126	5
Mujeres	3.401	1.495	1.440	55	1.892	548	291	1.053	14
LAS FLORES	16.711	9.185	8.850	335	7.515	3.021	1.079	3.415	11
Varones	7.973	5.867	5.673	194	2.104	1.228	486	390	2
Mujeres	8.738	3.318	3.177	141	5.411	1.793	593	3.025	9
LEANDRO N. ALEM	12.148	7.208	6.996	212	4.874	1.806	832	2.236	66
Varones	5.968	4.595	4.447	148	1.359	740	317	302	14
Mujeres	6.180	2.613	2.549	64	3.515	1.066	515	1.934	52
LINCOLN	30.350	17.393	16.859	534	12.893	4.845	2.125	5.923	64
Varones	14.894	11.390	11.098	292	3.479	1.984	881	614	25
Mujeres	15.456	6.003	5.761	242	9.414	2.861	1.244	5.309	39
LOBERIA	13.244	8.267	8.030	237	4.943	1.657	617	2.669	34
Varones	6.969	5.760	5.612	148	1.205	667	258	280	4
Mujeres	6.275	2.507	2.418	89	3.738	990	359	2.389	30
LOBOS	22.827	13.263	12.903	360	9.537	3.684	1.361	4.492	27
Varones	11.032	8.516	8.325	191	2.505	1.393	619	493	11
Mujeres	11.795	4.747	4.578	169	7.032	2.291	742	3.999	16
LOMAS DE ZAMBORA	418.983	237.468	219.274	18.194	179.063	52.963	33.054	93.046	2.452
Varones	200.306	153.123	143.130	9.993	46.722	22.057	14.449	10.216	461
Mujeres	218.677	84.345	76.144	8.201	132.341	30.906	18.605	82.830	1.991

CUADRO 14D. (Continuación)

División política administrativa	Población de 14 años y más	Condición de actividad económica							Grupo etario
		Población económicamente activa		Población no económicamente activa			Otro trabajador		
		Total	Ocupada	Desocupada	Total	Jubilada o pensionada		Estudiante	
<b>LUJAN</b>	59.787	33.680	32.056	1.624	25.458	8.794	4.208	12.456	649
Varones	29.355	21.573	20.779	794	7.208	3.640	1.803	1.765	574
Mujeres	30.432	12.107	11.277	830	18.250	5.154	2.405	10.691	75
<b>MAGDALENA</b>	16.729	9.185	8.907	278	7.526	2.335	1.190	4.001	18
Varones	8.961	6.455	6.318	137	2.498	996	541	961	8
Mujeres	7.768	2.730	2.589	141	5.028	1.339	649	3.040	10
<b>MAIPU</b>	7.356	4.298	4.195	103	3.041	1.105	500	1.436	17
Varones	3.523	2.697	2.631	66	818	437	223	158	8
Mujeres	3.833	1.601	1.564	37	2.223	668	277	1.278	9
<b>MAR CHIQUITA</b>	10.726	5.351	5.161	190	5.356	1.274	754	3.328	19
Varones	5.380	3.648	3.539	109	1.726	578	292	856	6
Mujeres	5.346	1.703	1.622	81	3.630	696	462	2.472	13
<b>MARCOS PAZ</b>	19.728	11.667	11.026	641	8.025	2.047	1.350	4.628	36
Varones	9.921	7.925	7.577	348	1.987	834	590	563	9
Mujeres	9.807	3.742	3.449	293	6.038	1.213	760	4.065	27
<b>MERCEDES</b>	41.062	21.744	20.668	1.076	19.225	7.322	3.309	8.594	93
Varones	20.160	13.924	13.389	535	6.200	2.833	1.558	1.809	36
Mujeres	20.902	7.820	7.279	541	13.025	4.489	1.751	6.785	57
<b>MERLO</b>	267.511	153.135	140.526	12.609	113.877	23.312	20.727	69.838	499
Varones	131.386	101.735	94.549	7.186	29.467	10.596	8.726	10.145	184
Mujeres	136.125	51.400	45.977	5.423	84.410	12.716	12.001	59.693	315
<b>MONTE</b>	11.334	6.554	6.378	176	4.745	1.475	964	2.306	35
Varones	5.634	4.428	4.340	88	1.198	552	423	223	8
Mujeres	5.700	2.126	2.038	88	3.547	923	541	2.083	27

CUADRO 140. (Continuación)

División político administrativa	Población de 14 años y más	Condición de actividad económica							Igno. Par. adic.
		Población económicamente activa		Población no económicamente activa			Otra situación		
		Total	Ocupada	Desocupada	Total	Jubilada o pensionada		Estudiante	
<b>MONTE HERMOSO</b>	<b>2.594</b>	<b>1.551</b>	<b>1.481</b>	<b>70</b>	<b>1.036</b>	<b>303</b>	<b>232</b>	<b>501</b>	<b>7</b>
Varones	1.349	1.030	996	34	314	150	102	62	5
Mujeres	1.245	521	485	36	722	153	130	439	2
<b>MORENO</b>	<b>190.336</b>	<b>114.693</b>	<b>104.318</b>	<b>10.375</b>	<b>75.118</b>	<b>14.231</b>	<b>13.261</b>	<b>47.626</b>	<b>525</b>
Varones	94.220	75.992	70.749	5.243	18.143	6.053	5.881	6.209	85
Mujeres	96.116	38.701	33.569	5.132	56.975	8.178	7.380	41.417	440
<b>MORON</b>	<b>488.606</b>	<b>275.341</b>	<b>253.413</b>	<b>21.928</b>	<b>211.805</b>	<b>65.392</b>	<b>41.462</b>	<b>104.951</b>	<b>1.460</b>
Varones	232.728	175.476	164.834	10.642	56.806	27.602	18.469	10.735	446
Mujeres	255.878	99.865	88.579	11.286	154.999	37.790	22.993	94.216	1.014
<b>NAVARRO</b>	<b>9.988</b>	<b>5.834</b>	<b>5.736</b>	<b>98</b>	<b>4.141</b>	<b>1.478</b>	<b>558</b>	<b>2.105</b>	<b>13</b>
Varones	4.931	3.945	3.909	36	984	573	218	193	2
Mujeres	5.057	1.889	1.827	62	3.157	905	340	1.912	11
<b>NECOCHEA</b>	<b>62.547</b>	<b>35.322</b>	<b>33.295</b>	<b>2.027</b>	<b>27.152</b>	<b>8.381</b>	<b>4.572</b>	<b>14.199</b>	<b>73</b>
Varones	30.003	22.795	21.697	1.098	7.188	3.419	2.019	1.750	20
Mujeres	32.544	12.527	11.598	929	19.964	4.962	2.553	12.449	53
<b>9 DE JULIO</b>	<b>33.459</b>	<b>19.114</b>	<b>18.519</b>	<b>595</b>	<b>14.244</b>	<b>5.585</b>	<b>2.197</b>	<b>6.462</b>	<b>101</b>
Varones	16.329	12.588	12.263	325	3.718	2.127	1.013	578	23
Mujeres	17.130	6.526	6.256	270	10.526	3.458	1.184	5.884	78
<b>OLAVARRIA</b>	<b>73.279</b>	<b>40.840</b>	<b>38.722</b>	<b>2.118</b>	<b>32.312</b>	<b>9.684</b>	<b>6.054</b>	<b>16.574</b>	<b>127</b>
Varones	36.031	27.114	25.893	1.221	8.884	4.195	2.739	1.950	33
Mujeres	37.248	13.726	12.829	897	23.428	5.489	3.315	14.624	94
<b>PATAGONES</b>	<b>19.715</b>	<b>12.459</b>	<b>11.988</b>	<b>471</b>	<b>7.225</b>	<b>1.942</b>	<b>1.475</b>	<b>3.808</b>	<b>31</b>
Varones	10.254	8.302	8.063	239	1.934	806	595	533	18
Mujeres	9.461	4.157	3.925	232	5.291	1.136	880	3.275	13

CUADRO 14D. (Continuación)

División político administrativa	Población de 14 años y más	Condición de actividad económica								Ingenierado
		Población económicamente activa		Población no económicamente activa		Población económicamente activa		Población no económicamente activa		
		Total	Ocupada	Desocupada	Total	Jubilada o pensionada	Estudiante	Otra situación		
<b>PEHUAJO</b>	<b>28.637</b>	<b>16.311</b>	<b>15.575</b>	<b>736</b>	<b>12.273</b>	<b>4.707</b>	<b>2.222</b>	<b>5.344</b>	<b>53</b>	
Varones	14.017	10.638	10.251	387	3.361	1.869	934	558	18	
Mujeres	14.620	5.673	5.324	349	8.912	2.838	1.288	4.786	35	
<b>PELEGRINI</b>	<b>4.217</b>	<b>2.621</b>	<b>2.570</b>	<b>51</b>	<b>1.593</b>	<b>509</b>	<b>275</b>	<b>809</b>	<b>3</b>	
Varones	2.171	1.772	1.745	27	398	218	115	65	1	
Mujeres	2.046	849	825	24	1.195	291	160	744	2	
<b>PERGAMINO</b>	<b>70.546</b>	<b>39.536</b>	<b>37.492</b>	<b>2.044</b>	<b>30.855</b>	<b>11.644</b>	<b>4.703</b>	<b>14.508</b>	<b>155</b>	
Varones	33.556	25.389	24.300	1.089	8.089	4.626	2.066	1.397	78	
Mujeres	36.990	14.147	13.192	955	22.766	7.018	2.637	13.111	77	
<b>PILA</b>	<b>2.184</b>	<b>1.466</b>	<b>1.443</b>	<b>23</b>	<b>714</b>	<b>231</b>	<b>102</b>	<b>381</b>	<b>4</b>	
Varones	1.175	1.013	999	14	162	85	49	28	-	
Mujeres	1.009	453	444	9	552	146	53	353	4	
<b>PILAR</b>	<b>85.273</b>	<b>45.329</b>	<b>42.913</b>	<b>2.416</b>	<b>39.454</b>	<b>5.887</b>	<b>6.037</b>	<b>27.530</b>	<b>490</b>	
Varones	42.619	30.198	28.802	1.396	12.302	2.729	2.592	6.981	119	
Mujeres	42.654	15.131	14.111	1.020	27.152	3.158	3.445	20.549	371	
<b>PINAMAR</b>	<b>7.129</b>	<b>4.622</b>	<b>4.301</b>	<b>321</b>	<b>2.484</b>	<b>362</b>	<b>664</b>	<b>1.458</b>	<b>23</b>	
Varones	3.674	3.010	2.816	194	657	149	306	202	7	
Mujeres	3.455	1.612	1.485	127	1.827	213	358	1.256	16	
<b>PUAN</b>	<b>13.732</b>	<b>7.579</b>	<b>7.346</b>	<b>233</b>	<b>6.143</b>	<b>2.196</b>	<b>1.004</b>	<b>2.943</b>	<b>10</b>	
Varones	6.870	5.180	5.050	130	1.686	996	454	236	4	
Mujeres	6.862	2.399	2.296	103	4.457	1.200	550	2.707	6	
<b>QUILMES</b>	<b>372.358</b>	<b>205.146</b>	<b>187.505</b>	<b>17.641</b>	<b>165.949</b>	<b>47.397</b>	<b>31.216</b>	<b>87.336</b>	<b>1.263</b>	
Varones	178.650	132.888	123.489	9.399	45.331	20.760	13.633	10.938	431	
Mujeres	193.708	72.258	64.016	8.242	120.618	26.637	17.583	76.398	832	



CUADRO 14D. (Continuación)

División político administrativa	Población de 14 años y más	Condición de actividad económica						Ignor. Fuerte	
		Población económicamente activa		Población no económicamente activa		Otra situación			
		Total	Ocupada	Desocupada	Total		Jubilada o pensionada		Estudiante
<b>RAMALLO</b>	19.408	10.525	9.970	555	8.855	2.835	1.390	4.630	28
Varones	9.809	7.397	7.089	308	2.403	1.252	651	500	9
Mujeres	9.599	3.128	2.881	247	6.452	1.583	739	4.130	19
<b>RAUCH</b>	10.267	6.544	6.363	181	3.707	1.469	632	1.606	16
Varones	5.053	4.007	3.909	98	1.040	559	276	205	6
Mujeres	5.214	2.537	2.454	83	2.667	910	356	1.401	10
<b>RIVADAVIA</b>	10.916	6.574	6.426	148	4.325	1.403	703	2.219	17
Varones	5.609	4.552	4.471	81	1.054	563	295	196	3
Mujeres	5.307	2.022	1.955	67	3.271	840	408	2.023	14
<b>RDJAS</b>	17.281	9.884	9.582	302	7.383	2.867	1.048	3.468	14
Varones	8.560	6.642	6.467	175	1.915	1.116	443	356	3
Mujeres	8.721	3.242	3.115	127	5.468	1.751	605	3.112	11
<b>ROQUE PEREZ</b>	7.399	4.690	4.636	54	2.699	1.173	380	1.146	10
Varones	3.675	2.922	2.890	32	751	474	141	136	2
Mujeres	3.724	1.768	1.746	22	1.948	699	239	1.010	8
<b>SAAVEDRA</b>	14.491	8.413	8.211	202	6.026	2.186	1.005	2.835	52
Varones	7.133	5.561	5.462	99	1.558	884	444	230	14
Mujeres	7.358	2.852	2.749	103	4.468	1.302	561	2.605	38
<b>SALADILLO</b>	19.881	11.486	11.167	319	8.367	3.404	1.321	3.642	28
Varones	9.594	7.283	7.133	150	2.304	1.375	567	362	7
Mujeres	10.287	4.203	4.034	169	6.063	2.029	754	3.280	21
<b>SALTO</b>	21.141	12.102	11.776	326	8.994	3.488	1.273	4.233	45
Varones	10.557	8.207	8.032	175	2.332	1.437	526	369	18
Mujeres	10.584	3.895	3.744	151	6.662	2.051	747	3.864	27

CUADRO 14D. (Continuación)

División político administrativa	Población de 14 años y más	Condición de actividad económica						Ingresado	
		Población económicamente activa			Población no económicamente activa				
		Total	Ocupada	Desocupada	Total	Jubilada o pensionada	Estudiante		Otra situación
<b>SALLIQUELO</b>	<b>6.131</b>	<b>3.681</b>	<b>3.612</b>	<b>69</b>	<b>2.441</b>	<b>802</b>	<b>429</b>	<b>1.210</b>	<b>9</b>
Varones	3.047	2.411	2.367	44	633	322	191	633	3
Mujeres	3.084	1.270	1.245	25	1.808	480	238	1.090	6
<b>SAN ANDRES DE GILES</b>	<b>13.303</b>	<b>7.611</b>	<b>7.480</b>	<b>131</b>	<b>5.646</b>	<b>2.246</b>	<b>661</b>	<b>2.739</b>	<b>46</b>
Varones	6.756	5.278	5.217	61	4.472	909	292	271	6
Mujeres	6.547	2.333	2.263	70	4.174	1.337	369	2.468	40
<b>SAN ANTONIO DE ARECO</b>	<b>13.875</b>	<b>8.245</b>	<b>8.021</b>	<b>224</b>	<b>5.606</b>	<b>2.246</b>	<b>825</b>	<b>2.535</b>	<b>24</b>
Varones	6.744	5.347	5.236	111	4.394	808	340	246	3
Mujeres	7.131	2.898	2.785	113	4.212	1.438	485	2.289	21
<b>SAN CAYETANO</b>	<b>6.537</b>	<b>4.025</b>	<b>3.891</b>	<b>134</b>	<b>2.504</b>	<b>776</b>	<b>438</b>	<b>1.290</b>	<b>8</b>
Varones	3.310	2.706	2.634	72	603	314	178	111	1
Mujeres	3.227	1.319	1.257	62	1.901	462	260	1.179	7
<b>SAN FERNANDO</b>	<b>106.288</b>	<b>64.926</b>	<b>60.587</b>	<b>4.339</b>	<b>41.193</b>	<b>12.342</b>	<b>7.923</b>	<b>20.928</b>	<b>169</b>
Varones	50.840	39.997	37.939	2.058	10.787	4.979	3.441	2.367	56
Mujeres	55.448	24.929	22.648	2.281	30.406	7.363	4.482	18.561	113
<b>SAN ISIDRO</b>	<b>230.135</b>	<b>132.201</b>	<b>124.270</b>	<b>7.931</b>	<b>97.745</b>	<b>30.504</b>	<b>23.540</b>	<b>43.701</b>	<b>189</b>
Varones	107.377	80.494	76.683	3.811	26.805	11.741	11.430	3.634	78
Mujeres	122.758	51.707	47.587	4.120	70.940	18.763	12.110	40.067	111
<b>SAN NICOLAS</b>	<b>95.113</b>	<b>49.859</b>	<b>45.900</b>	<b>3.959</b>	<b>45.011</b>	<b>11.370</b>	<b>8.849</b>	<b>24.792</b>	<b>243</b>
Varones	46.742	33.973	31.479	2.494	12.693	5.244	4.320	3.129	76
Mujeres	48.371	15.886	14.421	1.465	32.318	6.126	4.529	21.663	167
<b>SAN PEDRO</b>	<b>34.794</b>	<b>19.503</b>	<b>18.707</b>	<b>796</b>	<b>15.232</b>	<b>5.204</b>	<b>2.406</b>	<b>7.622</b>	<b>59</b>
Varones	17.317	13.314	12.921	393	3.987	2.112	1.025	850	16
Mujeres	17.477	6.189	5.786	403	11.245	3.092	1.381	6.772	43

CUADRO 140. (Continuación)

División político administrativa	Población de 14 años y más	Condición de actividad económica							Grupos
		Población económicamente activa			Población no económicamente activa				
		Total	Ocupada	Desocupada	Total	Jubilada o pensionada	Estudiante	Otros	
<b>SAN VICENTE</b>	49.994	27.745	25.767	1.978	22.123	5.098	4.050	12.975	126
Varones	24.659	18.805	17.648	1.157	5.814	2.319	1.709	1.786	40
Mujeres	25.335	8.940	8.119	821	16.309	2.779	2.341	11.189	86
<b>SUIPACHA</b>	5.762	3.235	3.133	102	2.518	1.009	343	1.166	9
Varones	2.898	2.219	2.158	61	675	426	140	109	4
Mujeres	2.864	1.016	975	41	1.843	583	203	1.057	5
<b>TANDIL</b>	76.007	42.501	40.318	2.183	33.255	10.710	7.703	14.842	251
Varones	36.538	27.156	26.024	1.132	9.318	4.059	3.678	1.581	64
Mujeres	39.469	15.345	14.294	1.051	23.937	6.651	4.025	13.261	187
<b>TAPALQUE</b>	6.091	3.600	3.485	115	2.473	836	351	1.286	18
Varones	3.077	2.410	2.338	72	663	342	138	183	4
Mujeres	3.014	1.190	1.147	43	1.810	494	213	1.103	14
<b>TIGRE</b>	181.390	106.713	99.117	7.596	74.341	16.194	13.088	45.059	336
Varones	89.357	69.811	66.016	3.795	19.446	7.011	5.458	6.977	100
Mujeres	92.033	36.902	33.101	3.801	54.895	9.183	7.630	38.082	236
<b>TORDILLO</b>	1.023	617	594	23	405	86	53	266	1
Varones	557	459	444	15	97	37	25	35	1
Mujeres	466	158	150	8	308	49	28	231	-
<b>TORNQUIST</b>	7.915	4.820	4.713	107	3.085	1.079	566	1.440	10
Varones	4.099	3.238	3.178	60	858	458	245	155	3
Mujeres	3.816	1.582	1.535	47	2.227	621	321	1.285	7
<b>TRENQUE LAUQUEN</b>	25.493	15.329	14.920	409	10.100	3.401	1.777	4.922	64
Varones	12.565	9.869	9.662	207	2.669	1.440	775	454	27
Mujeres	12.928	5.460	5.258	202	7.431	1.961	1.002	4.468	37



CUADRO 15. POBLACION DE 14 AÑOS Y MAS OCUPADA POR CATEGORIA OCUPACIONAL SEGUN SEXO Y EDAD

Sexo y edad	Población ocupada	Categoría ocupacional						Trabajador familiar sin remuneración fija	Patrón	Trabajador por cuenta propia	352.966	173.985	9.579
		Obrero o empleado			Servicio doméstico								
		Total	Sector público	Sector privado	Total	Sector doméstico	Sector no doméstico						
<b>TOTAL</b>	<b>4.852.051</b>	<b>3.225.531</b>	<b>726.749</b>	<b>2.140.555</b>	<b>358.227</b>	<b>1.089.990</b>	<b>352.966</b>	<b>173.985</b>	<b>9.579</b>				
14	24.711	15.431	523	12.155	2.753	4.568	369	4.117	226				
15-19	356.450	264.710	16.891	209.079	38.740	55.921	5.374	29.111	1.334				
20-24	599.217	471.237	74.731	356.889	39.617	88.366	16.583	21.851	1.180				
25-29	609.486	452.332	104.217	313.230	34.885	112.197	28.107	15.996	854				
30-34	595.576	414.245	104.979	271.599	37.667	127.179	38.784	14.536	832				
35-39	580.206	379.545	98.294	240.675	40.576	138.183	46.861	14.936	681				
40-44	556.616	352.510	99.877	211.366	41.267	137.460	51.354	14.619	673				
45-49	474.398	296.102	82.909	175.976	37.217	119.043	45.954	12.661	638				
50-54	387.556	239.044	63.481	143.012	32.551	99.328	37.637	10.982	565				
55-59	307.417	181.345	47.347	109.410	24.588	82.062	32.952	10.573	485				
60-64	199.378	99.547	24.166	59.503	15.878	63.861	25.229	9.968	673				
65-69	95.936	37.527	6.286	23.318	7.923	36.838	13.776	7.204	591				
70-74	40.216	13.872	1.869	9.098	2.905	15.915	6.002	4.065	362				
75 y más	24.988	8.084	1.179	5.245	1.660	9.069	3.984	3.366	485				

CUADRO 15. (Continuación)

Sexo y edad	Población ocupada	Categoría ocupacional						Trabajador familiar sin remuneración fija	Ignorado
		Obrero o empleado			Trabajador por cuenta propia	Patrón			
		Total	Sector público	Sector privado					
<b>VARONES</b>	<b>3.181.028</b>	<b>1.999.108</b>	<b>428.531</b>	<b>1.563.459</b>	<b>7.118</b>	<b>818.738</b>	<b>279.690</b>	<b>78.600</b>	<b>4.892</b>
14	16.661	10.042	354	9.648	40	3.292	183	3.000	144
15-19	229.880	161.937	12.694	148.637	606	42.629	3.731	20.777	806
20-24	372.418	279.618	42.808	236.097	713	67.247	11.787	13.094	672
25-29	392.748	278.240	56.656	220.929	655	85.310	21.396	7.356	446
30-34	393.006	261.268	60.570	199.992	706	95.822	30.273	5.242	401
35-39	380.803	234.893	55.834	178.548	511	104.028	36.782	4.800	300
40-44	361.755	213.969	54.740	158.571	658	102.274	40.593	4.615	304
45-49	309.077	179.557	46.294	132.678	585	88.338	36.993	3.871	318
50-54	256.797	150.089	40.240	109.237	612	73.153	29.951	3.286	318
55-59	214.591	123.515	34.081	88.806	628	60.821	26.761	3.264	230
60-64	142.285	67.553	17.791	49.235	527	49.498	21.230	3.718	286
65-69	67.304	24.271	4.470	19.335	466	28.016	11.677	3.046	294
70-74	27.751	9.102	1.262	7.550	290	11.852	5.106	1.529	162
75 y más	15.952	5.054	737	4.196	121	6.458	3.227	1.002	211
<b>MUJERES</b>	<b>1.671.023</b>	<b>1.226.423</b>	<b>298.218</b>	<b>577.096</b>	<b>351.109</b>	<b>271.252</b>	<b>73.276</b>	<b>95.385</b>	<b>4.687</b>
14	8.050	5.389	169	2.507	2.713	1.276	186	1.117	82
15-19	126.570	102.773	4.197	60.442	38.134	13.292	1.643	8.334	528
20-24	226.799	191.619	31.923	120.792	38.904	21.119	4.796	8.757	508
25-29	216.738	174.092	47.561	92.301	34.230	26.887	6.711	8.640	408
30-34	202.570	152.977	44.409	71.607	36.961	31.357	8.511	9.294	431
35-39	199.403	144.652	42.460	62.127	40.065	34.155	10.079	10.136	381
40-44	194.861	138.541	45.137	52.795	40.609	35.186	10.761	10.004	369
45-49	165.321	116.545	36.615	43.298	36.632	30.705	8.961	8.790	320
50-54	130.759	88.955	23.241	33.775	31.939	26.175	7.686	7.696	247
55-59	92.826	57.830	13.266	20.604	23.960	21.241	6.191	7.309	255
60-64	56.993	31.994	6.375	10.268	15.351	14.363	3.999	6.250	387
65-69	28.632	13.256	1.816	3.983	7.457	8.822	2.099	4.158	297
70-74	12.465	4.770	607	1.548	2.615	4.063	896	2.536	200
75 y más	9.036	3.030	442	1.049	1.539	2.611	757	2.364	274



CUADRO 15D. POBLACION DE 14 AÑOS Y MAS OCUPADA POR CATEGORIA OCUPACIONAL SEGUN SEXO

División político administrativa	Población ocupada	Categoría ocupacional							
		Obrero o empleado		Trabajador por cuenta propia		Patron	Trabajador familiar sin remuneración fija	Igno-rado	
		Sector público	Sector privado	Servicio doméstico					
Total	Sector público	Sector privado	Servicio doméstico	Trabajador por cuenta propia	Patron	Trabajador familiar sin remuneración fija	Igno-rado		
<b>TOTAL</b>	4.852.051	3.225.531	726.749	2.140.555	358.227	1.089.990	352.966	173.985	9.579
Varones	3.181.028	1.999.108	428.531	1.563.459	7.118	818.738	279.690	78.600	4.892
Mujeres	1.671.023	1.226.423	298.218	577.096	351.109	271.252	73.276	95.385	4.687
<b>ADOLFO ALSINA</b>	7.728	4.326	1.084	2.655	587	1.684	1.072	640	6
Varones	5.339	2.761	546	2.193	22	1.393	939	242	4
Mujeres	2.389	1.565	538	462	565	291	133	398	2
<b>ADOLFO GONZALEZ CHAVES</b>	5.184	3.033	767	1.855	411	1.176	658	309	8
Varones	3.482	1.851	335	1.508	8	907	580	139	5
Mujeres	1.702	1.182	432	347	403	269	78	170	3
<b>ALBERTI</b>	4.492	2.483	793	1.408	282	1.045	463	491	10
Varones	2.945	1.593	421	1.164	8	831	399	118	4
Mujeres	1.547	890	372	244	274	214	64	373	6
<b>ALMIRANTE BROWN</b>	162.791	114.517	23.490	76.301	14.726	36.330	7.279	4.202	463
Varones	108.431	72.681	15.251	57.202	228	27.639	5.600	2.329	182
Mujeres	54.360	41.836	8.239	19.099	14.498	8.691	1.679	1.873	281
<b>AVELLANEDA</b>	132.287	91.868	20.699	65.292	5.877	27.474	9.289	3.382	274
Varones	85.864	56.111	11.689	44.341	81	20.845	7.216	1.517	175
Mujeres	46.423	35.757	9.010	20.951	5.796	6.629	2.073	1.865	99
<b>AYACUCHO</b>	8.325	5.085	1.302	3.075	708	1.704	932	591	13
Varones	5.443	3.195	599	2.581	15	1.263	750	227	8
Mujeres	2.882	1.890	703	494	693	441	182	364	5
<b>AZUL</b>	25.030	16.722	5.026	9.761	1.935	4.869	2.268	1.136	35
Varones	16.541	10.472	2.853	7.604	15	3.710	1.817	524	18
Mujeres	8.489	6.250	2.173	2.157	1.920	1.159	451	612	17

CUADRO 15D. (Continuación)

Division politica administrativa	Poblacion ocupada	Categoría ocupacional									
		Obrero o empleado					Trabajador por cuenta propia	Patron	Trabajador familiar sin remuneracion fija	Otros	
		Total	Sector publico	Sector privado	Servicio domestico	Servicio domestico					
<b>BAHIA BLANCA</b>	102.940	70.320	21.500	41.522	7.298	20.409	8.960	3.060	191		
Varones	65.518	42.220	13.045	29.133	42	14.740	7.025	1.436	97		
Mujeres	37.422	28.100	8.455	12.389	7.256	5.669	1.935	1.624	94		
<b>BALCARCE</b>	17.218	10.795	2.107	7.475	1.213	3.763	1.721	918	21		
Varones	11.874	7.105	865	6.230	10	2.776	1.494	487	12		
Mujeres	5.344	3.690	1.242	1.245	1.203	987	227	431	9		
<b>BARADERO</b>	10.803	7.167	1.457	5.001	709	2.128	939	549	20		
Varones	7.341	4.691	747	3.931	13	1.630	756	252	12		
Mujeres	3.462	2.476	710	1.070	696	498	183	297	8		
<b>BARTOLOME MITRE</b>	10.521	6.672	1.211	4.838	623	2.147	1.168	507	27		
Varones	6.907	4.018	520	3.491	7	1.690	957	227	15		
Mujeres	3.614	2.654	691	1.347	616	457	211	280	12		
<b>BENITO JUAREZ</b>	8.279	5.459	1.340	3.549	570	1.477	887	438	18		
Varones	5.639	3.472	612	2.853	7	1.210	751	196	10		
Mujeres	2.640	1.987	728	696	563	267	136	242	8		
<b>BERAZATEGUI</b>	86.749	60.117	10.898	42.037	7.182	19.711	4.151	2.633	137		
Varones	59.000	39.819	6.639	33.019	161	14.536	3.232	1.295	118		
Mujeres	27.749	20.298	4.259	9.018	7.021	5.175	919	1.338	19		
<b>BERISSO</b>	26.640	20.199	9.439	8.887	1.873	4.770	1.026	621	24		
Varones	17.186	12.639	6.237	6.375	27	3.453	754	325	15		
Mujeres	9.454	7.560	3.202	2.512	1.846	1.317	272	296	9		
<b>BOLIVAR</b>	13.439	7.273	1.885	4.311	1.077	3.801	1.321	1.005	39		
Varones	8.956	4.331	857	3.461	13	3.029	1.147	431	18		
Mujeres	4.483	2.942	1.028	850	1.064	772	174	574	21		

CUADRO 15D. (Continuación)

División política administrativa	Población ocupada		Categoría ocupacional							Trabajador familiar sin remuneración fija	Igno r. adic.
			Obrero o empleado			Trabajador por cuenta propia		Parrón	Trabajador familiar sin remuneración fija		
			Total	Sector privado		Servicio doméstico	Trabajador por cuenta propia				
				Sector público	Sector privado						
<b>BRAGADO</b>	15.752	9.802	2.829	5.940	1.033	3.426	1.600	908	16		
Varones	10.439	6.157	1.581	4.560	16	2.547	1.331	396	8		
Mujeres	5.313	3.645	1.248	1.380	1.017	879	269	512	8		
<b>BRANDSEN</b>	7.511	5.123	1.075	3.462	586	1.467	508	409	4		
Varones	4.947	3.209	480	2.709	20	1.144	416	175	3		
Mujeres	2.564	1.914	595	753	566	323	92	234	1		
<b>CAMPANA</b>	25.211	17.972	2.972	13.100	1.900	4.800	1.577	792	70		
Varones	17.199	12.200	1.356	10.812	32	3.349	1.197	406	47		
Mujeres	8.012	5.772	1.616	2.288	1.868	1.451	380	386	23		
<b>CANUELAS</b>	12.245	8.558	1.687	6.007	864	2.227	980	464	16		
Varones	8.361	5.592	848	4.725	19	1.756	791	216	6		
Mujeres	3.884	2.966	839	1.282	845	471	189	248	10		
<b>CAPTAN SARMIENTO</b>	5.070	3.389	595	2.586	208	919	541	214	7		
Varones	3.194	1.965	251	1.705	9	681	424	120	4		
Mujeres	1.876	1.424	344	881	199	238	117	94	3		
<b>CARLOS CASARES</b>	8.726	4.918	1.251	2.994	673	1.946	993	839	30		
Varones	5.700	3.061	536	2.506	19	1.532	870	227	10		
Mujeres	3.026	1.857	715	488	654	414	123	612	20		
<b>CARLOS TEJEDOR</b>	5.131	3.075	841	1.845	389	1.161	521	369	5		
Varones	3.624	2.002	389	1.610	3	955	460	202	5		
Mujeres	1.507	1.073	452	235	386	206	61	167	-		
<b>CARMEN DE ARECO</b>	5.371	3.503	651	2.482	370	942	615	307	4		
Varones	3.631	2.236	331	1.897	8	754	505	132	4		
Mujeres	1.740	1.267	320	585	362	188	110	175	-		

CUADRO 150. (Continuación)

División político administrativa	Población ocupada	Categoría ocupacional												
		Obrero o empleado					Trabajador por cuenta propia					Patrón	Trabajador familiar sin remune- ración fija	Iqno rudo
		Total	Sector público	Sector privado	Servicio doméstico	Trabajador por cuenta propia	Trabajador familiar sin remune- ración fija	Patrón	Trabajador familiar sin remune- ración fija	Iqno rudo				
<b>CASTELLI</b>	<b>3.015</b>	<b>1.886</b>	<b>576</b>	<b>1.093</b>	<b>217</b>	<b>683</b>	<b>251</b>	<b>195</b>	-	-	-	-	-	-
Varones	2.050	1.210	292	917	1	533	212	95	-	-	-	-	-	-
Mujeres	965	676	284	176	216	150	39	100	-	-	-	-	-	-
<b>COLON</b>	<b>8.647</b>	<b>5.196</b>	<b>999</b>	<b>3.667</b>	<b>530</b>	<b>2.145</b>	<b>805</b>	<b>490</b>	<b>11</b>	<b>11</b>	<b>11</b>	<b>11</b>	<b>11</b>	<b>11</b>
Varones	5.733	3.118	416	2.692	10	1.677	679	252	7	7	7	7	7	7
Mujeres	2.914	2.078	583	975	520	468	126	238	4	4	4	4	4	4
<b>CORONEL DE MARINA LEONARDO ROSALES</b>	<b>22.930</b>	<b>18.695</b>	<b>13.754</b>	<b>3.903</b>	<b>1.038</b>	<b>2.651</b>	<b>995</b>	<b>540</b>	<b>49</b>	<b>49</b>	<b>49</b>	<b>49</b>	<b>49</b>	<b>49</b>
Varones	16.567	13.873	10.994	2.869	10	1.736	745	187	26	26	26	26	26	26
Mujeres	6.363	4.822	2.760	1.034	1.028	915	250	353	23	23	23	23	23	23
<b>CORONEL DORREGO</b>	<b>7.170</b>	<b>4.099</b>	<b>1.034</b>	<b>2.518</b>	<b>547</b>	<b>1.623</b>	<b>1.044</b>	<b>400</b>	<b>4</b>	<b>4</b>	<b>4</b>	<b>4</b>	<b>4</b>	<b>4</b>
Varones	4.877	2.497	438	2.051	8	1.256	913	209	2	2	2	2	2	2
Mujeres	2.293	1.602	596	467	539	367	131	191	2	2	2	2	2	2
<b>CORONEL PRINGLES</b>	<b>9.398</b>	<b>5.673</b>	<b>1.459</b>	<b>3.313</b>	<b>901</b>	<b>1.890</b>	<b>1.219</b>	<b>606</b>	<b>10</b>	<b>10</b>	<b>10</b>	<b>10</b>	<b>10</b>	<b>10</b>
Varones	6.171	3.418	698	2.708	12	1.462	1.042	241	8	8	8	8	8	8
Mujeres	3.227	2.255	761	605	889	428	177	365	2	2	2	2	2	2
<b>CORONEL SUAREZ</b>	<b>16.835</b>	<b>9.506</b>	<b>1.751</b>	<b>6.761</b>	<b>994</b>	<b>2.961</b>	<b>1.824</b>	<b>2.510</b>	<b>34</b>	<b>34</b>	<b>34</b>	<b>34</b>	<b>34</b>	<b>34</b>
Varones	10.199	5.989	806	5.164	19	2.290	1.518	383	19	19	19	19	19	19
Mujeres	6.636	3.517	945	1.597	975	671	306	2.127	15	15	15	15	15	15
<b>CHACABUCO</b>	<b>17.408</b>	<b>10.085</b>	<b>2.042</b>	<b>6.885</b>	<b>1.158</b>	<b>4.407</b>	<b>1.929</b>	<b>952</b>	<b>35</b>	<b>35</b>	<b>35</b>	<b>35</b>	<b>35</b>	<b>35</b>
Varones	11.939	6.445	913	5.515	17	3.377	1.641	457	19	19	19	19	19	19
Mujeres	5.469	3.640	1.129	1.370	1.141	1.030	288	495	16	16	16	16	16	16
<b>CHASCOMIUS</b>	<b>14.278</b>	<b>9.259</b>	<b>2.315</b>	<b>5.982</b>	<b>962</b>	<b>2.809</b>	<b>1.237</b>	<b>955</b>	<b>18</b>	<b>18</b>	<b>18</b>	<b>18</b>	<b>18</b>	<b>18</b>
Varones	9.288	5.791	1.083	4.702	6	2.175	982	332	8	8	8	8	8	8
Mujeres	4.990	3.468	1.232	1.280	956	634	255	623	10	10	10	10	10	10

CUADRO 150.(Continuación)

División política administrativa	Población ocupada	Categoría ocupacional							Trabajador familiar sin remuneración	Patrón	Iqno (rady)
		Obrero o empleado			Trabajador por cuenta propia	Servicio doméstico	Trabajador familiar				
		Total	Sector público	Sector privado							
<b>CHIVILCOY</b>	23.867	13.199	2.831	8.851	1.517	6.745	2.440	1.468	15		
Varones	15.405	8.009	1.174	6.809	26	4.794	2.023	571	8		
Mujeres	8.462	5.190	1.657	2.042	1.491	1.951	417	897	7		
<b>DAIREAUX</b>	6.226	3.742	954	2.325	463	1.464	621	396	3		
Varones	4.284	2.412	401	2.009	2	1.160	533	176	3		
Mujeres	1.942	1.330	553	316	461	304	88	220	-		
<b>DOLORES</b>	9.415	6.147	2.567	2.773	807	2.108	721	428	11		
Varones	6.234	3.739	1.563	2.161	15	1.665	602	224	4		
Mujeres	3.181	2.408	1.004	612	792	443	119	204	7		
<b>ENSENADA</b>	17.773	13.599	7.038	5.595	966	2.997	751	404	22		
Varones	11.937	9.081	4.891	4.168	22	2.117	537	188	14		
Mujeres	5.836	4.518	2.147	1.427	944	880	214	216	8		
<b>ESCOBAR</b>	49.169	33.038	4.791	22.431	5.816	11.520	2.761	1.742	108		
Varones	32.732	20.540	2.896	17.432	212	9.162	2.141	842	47		
Mujeres	16.437	12.498	1.895	4.999	5.604	2.358	620	900	61		
<b>ESTEBAN ECHEVERRÍA</b>	101.773	70.500	12.255	48.067	10.178	23.319	5.128	2.751	75		
Varones	69.487	45.866	7.449	38.082	335	18.163	3.870	1.526	62		
Mujeres	32.286	24.634	4.806	9.985	9.843	5.156	1.258	1.225	13		
<b>EXALTACION DE LA CRUZ</b>	7.241	4.612	797	3.147	668	1.678	565	381	5		
Varones	4.920	3.001	408	2.565	28	1.343	452	121	3		
Mujeres	2.321	1.611	389	582	640	335	113	260	2		
<b>FLORENCIO VARELA</b>	87.487	62.090	9.950	41.355	10.785	19.083	3.153	3.003	158		
Varones	59.689	40.287	6.504	33.564	219	15.243	2.504	1.548	107		
Mujeres	27.798	21.803	3.446	7.791	10.566	3.840	649	1.455	51		

CUADRO 150. (Continuación)

División política administrativa	Población ocupada	Obrero o empleado						Categoría ocupacional			
		Total	Sector público		Sector privado		Servicio doméstico	Trabajador por cuenta propia	Patron	Trabajador familiar sin remunera- ción fija	Igno- rado
			304	1.419	286	663					
<b>FLORENTINO AMEGHINO</b>	<b>3.425</b>	<b>2.009</b>	<b>304</b>	<b>1.419</b>	<b>286</b>	<b>663</b>	<b>412</b>	<b>323</b>	<b>18</b>		
Varones	2.282	1.322	137	1.177	8	510	351	91	8		
Mujeres	1.143	687	167	242	278	153	61	232	10		
<b>GENERAL ALVARADO</b>	<b>12.223</b>	<b>7.398</b>	<b>1.580</b>	<b>5.024</b>	<b>794</b>	<b>2.782</b>	<b>1.292</b>	<b>739</b>	<b>12</b>		
Varones	8.332	4.838	830	3.994	14	2.149	1.065	273	7		
Mujeres	3.891	2.560	750	1.030	780	633	227	466	5		
<b>GENERAL ALVEAR</b>	<b>3.523</b>	<b>2.167</b>	<b>730</b>	<b>1.193</b>	<b>244</b>	<b>601</b>	<b>409</b>	<b>339</b>	<b>7</b>		
Varones	2.370	1.441	447	987	7	486	339	101	3		
Mujeres	1.153	726	283	206	237	115	70	238	4		
<b>GENERAL ARENALES</b>	<b>6.416</b>	<b>3.164</b>	<b>734</b>	<b>2.024</b>	<b>406</b>	<b>1.842</b>	<b>766</b>	<b>638</b>	<b>6</b>		
Varones	4.366	1.967	343	1.616	8	1.508	638	250	3		
Mujeres	2.050	1.197	391	408	398	334	128	388	3		
<b>GENERAL BELGRANO</b>	<b>5.593</b>	<b>3.435</b>	<b>932</b>	<b>2.042</b>	<b>461</b>	<b>1.377</b>	<b>514</b>	<b>254</b>	<b>13</b>		
Varones	3.795	2.180	489	1.681	10	1.065	441	104	5		
Mujeres	1.798	1.255	443	361	451	312	73	150	8		
<b>GENERAL GUIDO</b>	<b>1.269</b>	<b>791</b>	<b>268</b>	<b>452</b>	<b>71</b>	<b>238</b>	<b>109</b>	<b>128</b>	<b>3</b>		
Varones	905	570	161	408	1	192	90	51	2		
Mujeres	364	221	107	44	70	46	19	77	1		
<b>GENERAL JUAN MADARIAGA</b>	<b>6.718</b>	<b>3.986</b>	<b>1.012</b>	<b>2.385</b>	<b>589</b>	<b>1.764</b>	<b>666</b>	<b>300</b>	<b>2</b>		
Varones	4.448	2.335	431	1.895	9	1.410	547	154	2		
Mujeres	2.270	1.651	581	490	580	354	119	146	-		
<b>GENERAL LA MADRID</b>	<b>4.561</b>	<b>2.895</b>	<b>845</b>	<b>1.670</b>	<b>380</b>	<b>913</b>	<b>419</b>	<b>329</b>	<b>5</b>		
Varones	3.125	1.858	395	1.458	5	750	365	147	5		
Mujeres	1.436	1.037	450	212	375	163	54	182	-		

CUADRO 15D.(Continuación)

División política administrativa	Población ocupada		Categoría ocupacional							Trabajador familiar sin remuneración fija	Ignorado
			Obrero o empleado			Trabajador por cuenta propia	Patron	Trabajador familiar sin remuneración fija	Ignorado		
			Total	Sector público	Sector privado						
<b>GENERAL LAS HERAS</b>	4.658	3.170	952	1.885	333	963	337	186	2		
Varones	3.033	1.962	470	1.485	7	735	273	61	2		
Mujeres	1.625	1.208	482	400	326	228	64	125	-		
<b>GENERAL LAVALLE</b>	1.330	932	315	542	75	190	89	111	8		
Varones	984	684	201	479	4	172	71	49	8		
Mujeres	346	248	114	63	71	18	18	62	-		
<b>GENERAL LA PAZ</b>	4.180	2.316	661	1.414	241	877	404	554	29		
Varones	2.604	1.434	320	1.110	4	683	327	148	12		
Mujeres	1.576	882	341	304	237	194	77	406	17		
<b>GENERAL PINTO</b>	5.164	3.196	733	2.045	418	1.035	553	373	7		
Varones	3.354	2.067	339	1.722	6	683	464	137	3		
Mujeres	1.810	1.129	394	323	412	352	89	236	4		
<b>GENERAL PUEYRREDON</b>	217.578	134.477	28.198	96.124	10.155	53.501	20.773	8.189	638		
Varones	136.525	79.252	16.486	62.529	237	38.193	15.668	3.186	226		
Mujeres	81.053	55.225	11.712	33.595	9.918	15.308	5.105	5.003	412		
<b>GENERAL RODRIGUEZ</b>	18.044	12.204	2.650	8.192	1.362	4.091	1.183	550	16		
Varones	12.453	7.977	1.363	6.536	78	3.192	947	326	11		
Mujeres	5.591	4.227	1.287	1.656	1.284	899	236	224	5		
<b>GENERAL SAN MARTIN</b>	166.154	110.395	17.813	83.161	9.421	38.293	12.564	4.254	648		
Varones	106.840	66.080	10.436	55.554	90	28.559	9.905	1.998	298		
Mujeres	59.314	44.315	7.377	27.607	9.331	9.734	2.659	2.256	350		
<b>GENERAL SARMIENTO</b>	243.077	169.205	30.587	110.284	28.334	55.056	11.648	6.960	208		
Varones	163.099	107.808	21.587	85.316	905	42.997	8.778	3.385	131		
Mujeres	79.978	61.397	9.000	24.968	27.429	12.059	2.870	3.575	77		



CUADRO 15D. (Continuación)

División política administrativa	Población ocupada	Categoría ocupacional								Trabajador familiar sin remuneración fija	Trabajador familiar con remuneración fija	Total
		Obrero o empleado				Trabajador por cuenta propia						
		Total	Sector público	Sector privado	Servicio doméstico	Servicio doméstico	Propia	Propia	Propia			
<b>GENERAL VIAMONTE</b>	7.169	4.108	1.206	2.370	532	1.811	622	619	9			
Varones	4.680	2.459	521	1.928	10	1.433	531	250	7			
Mujeres	2.489	1.649	685	442	522	378	91	369	2			
<b>GENERAL VILLEGAS</b>	12.076	7.402	1.596	4.782	1.024	2.600	1.127	939	8			
Varones	8.214	4.817	764	4.043	10	2.073	971	348	5			
Mujeres	3.862	2.585	832	739	1.014	527	156	591	3			
<b>GUAMINI</b>	5.311	3.052	819	1.876	357	1.255	618	381	5			
Varones	3.678	1.976	378	1.591	7	998	531	169	4			
Mujeres	1.633	1.076	441	285	350	257	87	212	1			
<b>HIPOLITO YRIGROYEN</b>	3.900	2.438	691	1.385	362	857	366	235	4			
Varones	2.633	1.517	374	1.138	5	683	326	104	3			
Mujeres	1.267	921	317	247	357	174	40	131	1			
<b>JUNIN</b>	32.204	20.013	6.923	11.249	1.841	6.777	3.366	1.771	277			
Varones	20.754	12.340	4.314	8.005	21	4.863	2.724	591	236			
Mujeres	11.450	7.673	2.609	3.244	1.820	1.914	642	1.180	41			
<b>LA COSTA</b>	3.057	1.350	457	745	148	1.060	392	240	15			
Varones	2.079	807	275	526	6	888	279	98	7			
Mujeres	978	543	182	219	142	172	113	142	8			
<b>LA MATANZA</b>	424.125	288.416	45.505	209.936	32.975	99.174	23.824	11.641	1.070			
Varones	283.097	182.744	28.699	153.642	403	75.119	19.052	5.622	560			
Mujeres	141.028	105.672	16.806	56.294	32.572	24.055	4.772	6.019	510			
<b>LA PLATA</b>	212.817	150.205	74.479	65.011	10.715	41.132	14.057	7.045	378			
Varones	128.645	84.725	40.393	44.066	266	29.290	10.685	3.769	176			
Mujeres	84.172	65.480	34.086	20.945	10.449	11.842	3.372	3.276	202			

CUADRO 150.(Continuación)

División político administrativa	Población ocupada	Categoría ocupacional							Trabajador familiar sin remuneración fija	Trabajador Patron	Trabajador registrado
		Obrero o empleado			Servicio doméstico	Trabajador por cuenta propia	Trabajador Patron	Trabajador familiar sin remuneración fija			
		Total	Sector público	Sector privado							
<b>LANUS</b>	179.007	120.722	24.018	86.960	9.744	40.497	12.708	4.473	607		
varones	117.056	74.363	13.590	60.615	158	30.212	10.087	2.129	265		
mujeres	61.951	46.359	10.428	26.345	9.586	10.285	2.621	2.344	342		
<b>LAPRIDA</b>	4.044	2.393	717	1.319	357	753	477	412	9		
varones	2.604	1.473	338	1.127	8	581	401	144	5		
mujeres	1.440	920	379	192	349	172	76	268	4		
<b>LAS FLORES</b>	8.850	5.474	1.475	3.394	605	2.137	729	500	10		
varones	5.673	3.168	869	2.289	10	1.686	611	203	5		
mujeres	3.177	2.306	606	1.105	595	451	118	297	5		
<b>LEANORO N. ALEM</b>	6.996	4.128	970	2.646	512	1.472	697	683	16		
varones	4.447	2.565	448	2.113	4	1.128	576	173	5		
mujeres	2.549	1.563	522	533	508	344	121	510	11		
<b>LINCOLN</b>	16.859	10.166	2.516	6.255	1.395	3.776	1.810	1.081	26		
varones	11.098	6.124	1.132	4.977	15	2.994	1.536	424	20		
mujeres	5.761	4.042	1.384	1.278	1.380	782	274	657	6		
<b>LOBERIA</b>	8.030	4.854	1.001	3.327	526	1.581	906	683	6		
varones	5.612	3.296	456	2.838	2	1.276	786	248	6		
mujeres	2.418	1.558	545	489	524	305	120	435	-		
<b>LOBOS</b>	12.903	7.614	1.682	5.199	733	3.158	1.254	862	15		
varones	8.325	4.680	844	3.821	15	2.281	1.026	329	9		
mujeres	4.578	2.934	838	1.378	718	877	228	533	6		
<b>LOMAS DE ZAMORA</b>	219.274	148.991	27.959	103.982	17.050	50.316	13.960	5.793	214		
varones	143.130	91.419	16.354	74.875	190	37.863	10.744	3.034	70		
mujeres	76.144	57.572	11.605	29.107	16.860	12.453	3.216	2.759	144		

CUADRO 150. (Continuación)

División político administrativa	Población ocupada	Categoría ocupacional							Trabajador familiar sin remuneración fija	Ignorado
		Obrero o empleado			Trabajador por cuenta propia	Patron	Trabajador familiar sin remuneración fija	Ignorado		
		Total	Sector público	Sector privado						
<b>LUJAN</b>	<b>32.056</b>	<b>21.793</b>	<b>5.986</b>	<b>13.766</b>	<b>2.041</b>	<b>6.761</b>	<b>2.242</b>	<b>1.214</b>	<b>46</b>	
Varones	20.779	13.349	2.933	10.350	66	5.029	1.801	581	19	
Mujeres	11.277	8.444	3.053	3.416	1.975	1.732	441	633	27	
<b>MAGDALENA</b>	<b>8.907</b>	<b>6.369</b>	<b>3.181</b>	<b>2.673</b>	<b>515</b>	<b>1.462</b>	<b>601</b>	<b>449</b>	<b>26</b>	
Varones	6.318	4.576	2.388	2.170	18	1.066	489	175	12	
Mujeres	2.589	1.793	793	503	497	396	112	274	14	
<b>MAIPU</b>	<b>4.195</b>	<b>2.674</b>	<b>825</b>	<b>1.508</b>	<b>341</b>	<b>908</b>	<b>334</b>	<b>276</b>	<b>3</b>	
Varones	2.631	1.522	440	1.079	3	715	274	117	3	
Mujeres	1.564	1.152	385	429	338	193	60	159	-	
<b>MAR CHIQUITA</b>	<b>5.161</b>	<b>3.145</b>	<b>813</b>	<b>2.048</b>	<b>284</b>	<b>1.241</b>	<b>408</b>	<b>358</b>	<b>9</b>	
Varones	3.539	2.086	426	1.651	9	967	339	141	6	
Mujeres	1.622	1.059	387	397	275	274	69	217	3	
<b>MARCOS PAZ</b>	<b>11.026</b>	<b>7.413</b>	<b>1.649</b>	<b>4.745</b>	<b>1.019</b>	<b>2.488</b>	<b>610</b>	<b>506</b>	<b>9</b>	
Varones	7.577	4.816	916	3.883	17	2.007	496	250	8	
Mujeres	3.449	2.597	733	862	1.002	481	114	256	1	
<b>MERCEDES</b>	<b>20.668</b>	<b>13.759</b>	<b>4.864</b>	<b>7.334</b>	<b>1.561</b>	<b>4.394</b>	<b>1.706</b>	<b>786</b>	<b>23</b>	
Varones	13.389	8.399	2.835	5.547	17	3.259	1.350	365	16	
Mujeres	7.279	5.360	2.029	1.787	1.544	1.135	356	421	7	
<b>MERLO</b>	<b>140.526</b>	<b>96.755</b>	<b>19.525</b>	<b>63.389</b>	<b>13.841</b>	<b>33.655</b>	<b>5.898</b>	<b>3.765</b>	<b>453</b>	
Varones	94.549	61.412	12.531	48.713	168	26.209	4.677	2.062	189	
Mujeres	45.977	35.343	6.994	14.676	13.673	7.446	1.221	1.703	264	
<b>MONTE</b>	<b>6.378</b>	<b>4.213</b>	<b>731</b>	<b>2.945</b>	<b>537</b>	<b>1.310</b>	<b>514</b>	<b>323</b>	<b>18</b>	
Varones	4.340	2.760	354	2.376	30	995	421	155	9	
Mujeres	2.038	1.453	377	569	507	315	93	168	9	

CUADRO 150. (Continuación)

División político administrativa	Población ocupada	Obrero o empleado						Categoría ocupacional				
		Total	Sector público		Sector privado		Servicio doméstico	Trabajador por cuenta propia		Patron	Trabajador familiar sin remuneración fija	Iguo rudo
<b>MONTE HERMOSO</b>	1.481	769	326	374	69	411	205	92	4			
Varones	996	456	166	288	2	348	160	32	-			
Mujeres	485	313	160	86	67	63	45	60	4			
<b>MORENO</b>	104.318	69.838	12.912	45.710	11.216	26.442	4.703	3.075	260			
Varones	70.749	44.495	8.396	35.745	354	20.897	3.522	1.726	109			
Mujeres	33.569	25.343	4.516	9.965	10.862	5.545	1.181	1.349	151			
<b>MORON</b>	253.413	166.785	37.453	115.007	14.325	60.440	17.971	7.898	319			
Varones	164.834	102.865	22.989	79.642	234	43.958	13.848	4.006	157			
Mujeres	88.579	63.920	14.464	35.365	14.091	16.482	4.123	3.892	162			
<b>NAVARRO</b>	5.736	3.539	770	2.372	397	1.336	431	428	2			
Varones	3.909	2.301	374	1.921	6	1.061	361	185	1			
Mujeres	1.827	1.238	396	451	391	275	70	243	1			
<b>NECOCHEA</b>	33.295	19.946	5.094	12.638	2.214	7.898	3.652	1.752	47			
Varones	21.697	12.165	2.735	9.398	32	5.951	2.920	638	23			
Mujeres	11.598	7.781	2.359	3.240	2.182	1.947	732	1.114	24			
<b>9 DE JULIO</b>	18.519	10.804	2.624	6.695	1.485	4.244	2.265	1.108	98			
Varones	12.263	6.579	1.239	5.327	13	3.310	1.900	415	59			
Mujeres	6.256	4.225	1.385	1.368	1.472	934	365	693	39			
<b>OLAVARRIA</b>	38.722	25.499	6.789	15.722	2.988	7.702	3.423	2.006	92			
Varones	25.893	16.570	3.785	12.746	39	5.763	2.754	765	41			
Mujeres	12.829	8.929	3.004	2.976	2.949	1.939	669	1.241	51			
<b>PATAGONES</b>	11.988	7.049	2.596	3.634	819	2.696	1.257	967	19			
Varones	8.063	4.408	1.445	2.953	10	2.195	1.075	374	11			
Mujeres	3.925	2.641	1.151	681	809	501	182	593	8			

CUADRO 150. (Continuación)

División político administrativa	Población ocupada	Categoría ocupacional							Trabajador familiar sin remunera- ción fija	Iguo rudo
		Obrero o empleado			Trabajador por Cuenta Propia	Patrón	Trabajador familiar sin remunera- ción fija	Iguo rudo		
		Total	Sector público	Sector privado						
<b>PEHUAJO</b>	<b>15.575</b>	<b>9.578</b>	<b>2.880</b>	<b>5.391</b>	<b>1.307</b>	<b>3.740</b>	<b>1.419</b>	<b>827</b>	<b>11</b>	
Varones	10.251	5.676	1.418	4.252	6	2.943	1.221	405	6	
Mujeres	5.324	3.902	1.462	1.139	1.301	797	198	422	5	
<b>PELEGRINI</b>	<b>2.570</b>	<b>1.484</b>	<b>396</b>	<b>876</b>	<b>212</b>	<b>622</b>	<b>271</b>	<b>191</b>	<b>2</b>	
Varones	1.745	942	187	755	-	470	241	92	-	
Mujeres	825	542	209	121	212	152	30	99	2	
<b>PERGAMINO</b>	<b>37.492</b>	<b>23.103</b>	<b>5.323</b>	<b>15.554</b>	<b>2.226</b>	<b>9.034</b>	<b>3.729</b>	<b>1.592</b>	<b>34</b>	
Varones	24.300	13.628	2.636	10.950	42	6.798	3.120	737	17	
Mujeres	13.192	9.475	2.687	4.604	2.184	2.236	609	855	17	
<b>PILA</b>	<b>1.443</b>	<b>928</b>	<b>320</b>	<b>518</b>	<b>90</b>	<b>245</b>	<b>113</b>	<b>156</b>	<b>1</b>	
Varones	999	641	171	469	1	204	90	63	1	
Mujeres	444	287	149	49	89	41	23	93	-	
<b>PILAR</b>	<b>42.913</b>	<b>28.795</b>	<b>3.961</b>	<b>20.020</b>	<b>4.814</b>	<b>9.469</b>	<b>3.008</b>	<b>1.544</b>	<b>97</b>	
Varones	28.802	18.017	2.394	15.403	220	7.692	2.341	705	47	
Mujeres	14.111	10.778	1.567	4.617	4.594	1.777	667	839	50	
<b>PINAMAR</b>	<b>4.301</b>	<b>2.265</b>	<b>468</b>	<b>1.526</b>	<b>271</b>	<b>1.132</b>	<b>553</b>	<b>319</b>	<b>32</b>	
Varones	2.816	1.330	223	1.083	24	930	444	101	11	
Mujeres	1.485	935	245	443	247	202	109	218	21	
<b>PUAN</b>	<b>7.346</b>	<b>3.769</b>	<b>1.159</b>	<b>2.157</b>	<b>453</b>	<b>2.072</b>	<b>817</b>	<b>684</b>	<b>4</b>	
Varones	5.050	2.347	608	1.729	10	1.639	722	339	3	
Mujeres	2.296	1.422	551	428	443	433	95	345	1	
<b>QUILMES</b>	<b>187.505</b>	<b>128.333</b>	<b>25.362</b>	<b>89.344</b>	<b>13.627</b>	<b>40.477</b>	<b>13.122</b>	<b>5.083</b>	<b>490</b>	
Varones	123.489	79.789	15.064	64.573	152	30.503	10.295	2.694	208	
Mujeres	64.016	48.544	10.298	24.771	13.475	9.974	2.827	2.389	282	

CUADRO 15D. (Continuación)

División política administrativa	Población ocupada	Categoría ocupacional										Trabajador familiar sin remuneración fija	Índice ratio
		Obrero o empleado					Trabajador por cuenta propia	Patron	Trabajador familiar sin remuneración fija	Índice ratio			
		Total	Sector público	Sector privado	Servicio doméstico	Servicio doméstico							
<b>RAMALLO</b>	9.970	6.740	1.948	4.082	710	1.978	753	489	10				
Varones	7.089	4.607	1.233	3.357	17	1.551	653	269	9				
Mujeres	2.881	2.133	715	725	693	427	100	220	1				
<b>RAUCH</b>	6.363	3.361	905	1.874	582	1.531	637	815	19				
Varones	3.909	1.963	414	1.546	3	1.171	545	219	11				
Mujeres	2.454	1.398	491	328	579	360	92	596	8				
<b>RIVADAVIA</b>	6.426	3.900	884	2.514	502	1.498	643	381	4				
Varones	4.471	2.531	392	2.134	5	1.209	553	175	3				
Mujeres	1.955	1.369	492	380	497	289	90	206	1				
<b>ROJAS</b>	9.582	5.537	1.164	3.806	567	2.281	1.090	662	12				
Varones	6.467	3.459	503	2.948	8	1.791	931	279	7				
Mujeres	3.115	2.078	661	858	559	490	159	383	5				
<b>ROQUE PEREZ</b>	4.636	2.233	530	1.467	236	1.484	421	497	1				
Varones	2.890	1.279	243	1.036	-	1.119	332	159	1				
Mujeres	1.746	954	287	431	236	365	89	338	-				
<b>SAAVEDRA</b>	8.211	5.014	1.455	2.977	582	1.544	1.108	527	18				
Varones	5.462	3.169	831	2.333	5	1.148	926	209	10				
Mujeres	2.749	1.845	624	644	577	396	182	318	8				
<b>SALADILLO</b>	11.167	5.724	1.755	3.283	686	3.167	1.077	1.181	18				
Varones	7.133	3.410	886	2.512	12	2.412	930	367	14				
Mujeres	4.034	2.314	869	771	674	755	147	814	4				
<b>SALTO</b>	11.776	7.133	1.283	5.033	817	2.447	1.431	750	15				
Varones	8.032	4.546	514	4.018	14	1.952	1.247	277	10				
Mujeres	3.744	2.587	769	1.015	803	495	184	473	5				

CUADRO 150. (Continuación)

División política administrativa	Población ocupada	Categoría ocupacional							Trabajador familiar sin remuneración fija	Ignorado
		Obrero o empleado				Trabajador por cuenta propia	Patron	Trabajador familiar sin remuneración fija		
		Total	Sector privado		Servicio doméstico					
			Sector público	Sector privado						
<b>SALLIQUELO</b>	3.612	2.076	570	1.173	333	803	464	265	4	
Varones	2.367	1.232	246	984	2	647	406	80	2	
Mujeres	1.245	844	324	189	331	156	58	185	2	
<b>SAN ANDRÉS DE GILES</b>	7.480	4.797	1.028	3.314	455	1.559	793	322	9	
Varones	5.217	3.173	485	2.676	12	1.175	684	177	8	
Mujeres	2.263	1.624	543	638	443	384	109	145	1	
<b>SAN ANTONIO DE ARECO</b>	8.021	5.056	989	3.511	556	1.811	808	342	4	
Varones	5.236	3.051	419	2.619	13	1.328	673	180	4	
Mujeres	2.785	2.005	570	892	543	483	135	162	-	
<b>SAN CAYETANO</b>	3.891	2.153	492	1.370	291	845	552	338	3	
Varones	2.634	1.346	213	1.131	2	658	499	128	3	
Mujeres	1.257	807	279	239	289	187	53	210	-	
<b>SAN FERNANDO</b>	60.587	40.952	7.892	27.025	6.035	13.690	4.105	1.766	74	
Varones	37.939	23.606	4.496	19.016	94	10.335	3.132	827	39	
Mujeres	22.648	17.346	3.396	8.009	5.941	3.355	973	939	35	
<b>SAN ISIDRO</b>	124.270	79.712	14.115	57.048	8.549	26.851	14.380	3.093	234	
Varones	76.683	44.829	8.127	36.244	458	18.892	11.545	1.327	90	
Mujeres	47.587	34.883	5.988	20.804	8.091	7.959	2.835	1.766	144	
<b>SAN NICOLÁS</b>	45.900	33.759	12.750	17.653	3.356	7.874	2.763	1.421	83	
Varones	31.479	22.896	9.583	13.282	31	5.714	2.102	701	66	
Mujeres	14.421	10.863	3.167	4.371	3.325	2.160	661	720	17	
<b>SAN PEDRO</b>	18.707	11.741	2.344	8.196	1.201	4.229	1.564	1.144	29	
Varones	12.921	7.855	1.208	6.628	19	3.166	1.314	564	22	
Mujeres	5.786	3.886	1.136	1.568	1.182	1.063	250	580	7	



CUADRO 150.(Continuación)

División política administrativa	Población ocupada	Categoría ocupacional							Trabajador familiar sin remuneración fija	Patrón	Trabajador por cuenta propia	Trabajador familiar sin remuneración fija	Igno- rado
		Obrero o empleado			Servicio doméstico								
		Total	Sector público	Sector privado	Sector público	Sector privado	Servicio doméstico	Trabajador por cuenta propia					
<b>SAN VICENTE</b>	25.767	17.604	4.232	10.752	2.620	6.118	1.206	802	37				
varones	17.648	11.545	2.781	8.705	59	4.794	908	385	16				
Mujeres	8.119	6.059	1.451	2.047	2.561	1.324	298	417	21				
<b>SUIPACHA</b>	3.133	2.008	526	1.249	233	661	296	161	7				
varones	2.158	1.295	277	1.014	4	524	253	82	4				
Mujeres	975	713	249	235	229	137	43	79	3				
<b>TANOIL</b>	40.318	25.384	7.015	15.543	2.826	8.858	4.186	1.862	28				
varones	26.024	15.327	3.769	11.547	11	6.443	3.432	799	23				
Mujeres	14.294	10.057	3.246	3.996	2.815	2.415	754	1.063	5				
<b>TAPALQUE</b>	3.485	2.269	649	1.297	323	630	325	250	11				
varones	2.338	1.468	343	1.115	10	486	267	110	7				
Mujeres	1.147	801	306	182	313	144	58	140	4				
<b>TIGRE</b>	99.117	67.394	9.924	47.071	10.399	23.210	5.374	3.033	106				
varones	66.016	42.343	6.275	35.797	271	17.812	4.230	1.525	106				
Mujeres	33.101	25.051	3.649	11.274	10.128	5.398	1.144	1.508	-				
<b>TORDILLO</b>	594	369	145	192	32	124	32	66	3				
varones	444	273	94	175	4	107	30	32	2				
Mujeres	150	96	51	17	28	17	2	34	1				
<b>TORNQUIST</b>	4.713	2.666	815	1.559	292	1.105	454	482	6				
varones	3.178	1.739	404	1.334	1	844	391	199	5				
Mujeres	1.535	927	411	225	291	261	63	283	1				
<b>TRENQUE LAUQUEN</b>	14.920	9.432	2.307	5.878	1.247	2.777	1.724	970	17				
varones	9.662	5.779	1.047	4.725	7	2.135	1.425	315	8				
Mujeres	5.258	3.653	1.260	1.153	1.240	642	299	655	9				

CUADRO 150. (Continuación)

División político administrativa	Población ocupada	Categoría ocupacional							Trabajador familiar sin remune- ración fija	Igno- rado
		Obrero o empleado				Trabajador por cuenta propia	Patrón			
		Total	Sector público	Sector privado	Servicio doméstico					
<b>TRES ARROYOS</b>	<b>22.390</b>	<b>12.768</b>	<b>2.648</b>	<b>8.527</b>	<b>1.593</b>	<b>5.174</b>	<b>2.957</b>	<b>1.460</b>	<b>31</b>	
Varones	14.523	7.642	1.193	6.422	27	3.887	2.439	537	18	
Mujeres	7.867	5.126	1.455	2.105	1.566	1.287	518	923	13	
<b>TRES DE FEBRERO</b>	<b>141.183</b>	<b>92.237</b>	<b>17.754</b>	<b>67.545</b>	<b>6.938</b>	<b>34.132</b>	<b>10.151</b>	<b>4.545</b>	<b>118</b>	
Varones	91.271	56.231	10.462	45.701	68	25.281	7.763	1.929	67	
Mujeres	49.912	36.006	7.292	21.844	6.870	8.851	2.388	2.616	51	
<b>TRES LOMAS</b>	<b>3.465</b>	<b>1.893</b>	<b>458</b>	<b>1.233</b>	<b>202</b>	<b>727</b>	<b>419</b>	<b>425</b>	<b>1</b>	
Varones	2.274	1.192	199	992	1	595	350	136	1	
Mujeres	1.191	701	259	241	201	132	69	289	-	
<b>25 DE MAYO</b>	<b>14.486</b>	<b>8.120</b>	<b>1.926</b>	<b>5.205</b>	<b>989</b>	<b>3.534</b>	<b>1.372</b>	<b>1.438</b>	<b>22</b>	
Varones	9.301	5.129	923	4.180	26	2.590	1.172	397	13	
Mujeres	5.185	2.991	1.003	1.025	963	944	200	1.041	9	
<b>VICENTE LOPEZ</b>	<b>122.477</b>	<b>76.158</b>	<b>14.138</b>	<b>57.456</b>	<b>4.564</b>	<b>28.311</b>	<b>14.911</b>	<b>2.952</b>	<b>145</b>	
Varones	74.365	42.386	7.544	34.674	168	19.188	11.779	953	59	
Mujeres	48.112	33.772	6.594	22.782	4.396	9.123	3.132	1.999	86	
<b>VILLA GESELL</b>	<b>6.283</b>	<b>3.393</b>	<b>705</b>	<b>2.308</b>	<b>380</b>	<b>1.692</b>	<b>906</b>	<b>279</b>	<b>13</b>	
Varones	4.173	2.026	352	1.663	11	1.356	681	102	8	
Mujeres	2.110	1.367	353	645	369	336	225	177	5	
<b>VILLARINO</b>	<b>11.168</b>	<b>6.446</b>	<b>1.624</b>	<b>4.316</b>	<b>506</b>	<b>2.397</b>	<b>1.028</b>	<b>1.231</b>	<b>66</b>	
Varones	7.748	4.410	908	3.492	10	1.878	910	502	48	
Mujeres	3.420	2.036	716	824	496	519	118	729	18	
<b>ZARATE</b>	<b>31.809</b>	<b>22.129</b>	<b>5.432</b>	<b>14.811</b>	<b>1.886</b>	<b>6.768</b>	<b>1.820</b>	<b>1.047</b>	<b>45</b>	
Varones	21.685	15.337	3.416	11.897	24	4.466	1.387	469	26	
Mujeres	10.124	6.792	2.016	2.914	1.862	2.302	433	578	19	

CUADRO 16. POBLACION DE 14 AÑOS Y MAS OCUPADA POR PERCEPCION DE JUBILACION O PENSION Y ASISTENCIA ESCOLAR SEGUN CATEGORIA OCUPACIONAL Y SEXO

Categoría ocupacional y sexo	Población ocupada	Trabaja solamente			Trabaja y recibe jub. o pensión			Trabaja y estudia			Trabaja recibe jub. o pensión y/o estudia			Ignorado
<b>TOTAL</b>	<b>4.852.051</b>	<b>4.246.779</b>	<b>282.204</b>	<b>291.197</b>	<b>8.066</b>	<b>23.805</b>								
<b>OBRAERO O EMPLEADO</b>	<b>3.225.531</b>	<b>2.841.788</b>	<b>140.190</b>	<b>222.846</b>	<b>5.631</b>	<b>15.076</b>								
.Sector público	726.749	632.664	30.845	58.463	1.688	3.089								
.Sector privado	2.140.555	1.893.906	82.865	150.813	3.498	9.473								
.Sector doméstico	358.227	315.218	26.480	13.570	445	2.514								
TRABAJADOR POR CUENTA PROPIA	1.089.990	955.818	87.568	39.756	1.464	5.384								
PATRON	352.966	306.604	33.886	10.042	516	1.918								
TRABAJADOR FAMILIAR S/REMUN. FIJA	173.985	136.547	18.863	17.226	405	944								
IGNORADO	9.579	6.022	1.697	1.327	50	483								
<b>VARONES</b>	<b>3.181.028</b>	<b>2.834.844</b>	<b>159.151</b>	<b>166.830</b>	<b>4.353</b>	<b>15.850</b>								
<b>OBRAERO O EMPLEADO</b>	<b>1.999.108</b>	<b>1.795.318</b>	<b>68.749</b>	<b>122.676</b>	<b>2.888</b>	<b>9.477</b>								
.Sector público	428.531	380.137	13.375	32.088	832	2.099								
.Sector privado	1.563.459	1.409.362	54.452	90.331	2.040	7.274								
.Sector doméstico	7.118	5.819	922	257	16	104								
TRABAJADOR POR CUENTA PROPIA	818.738	730.847	57.117	25.640	901	4.233								
PATRON	279.690	245.849	24.921	7.074	354	1.492								
TRABAJADOR FAMILIAR S/REMUN. FIJA	78.600	59.773	7.448	10.763	194	422								
IGNORADO	4.892	3.057	916	677	16	226								
<b>MUJERES</b>	<b>1.671.023</b>	<b>1.411.935</b>	<b>123.053</b>	<b>124.367</b>	<b>3.713</b>	<b>7.955</b>								
<b>OBRAERO O EMPLEADO</b>	<b>1.226.423</b>	<b>1.046.470</b>	<b>71.441</b>	<b>100.170</b>	<b>2.743</b>	<b>5.599</b>								
.Sector público	298.218	252.527	17.470	26.375	856	990								
.Sector privado	577.096	484.544	28.413	60.482	1.458	2.199								
.Sector doméstico	351.109	309.399	25.558	13.313	429	2.410								
TRABAJADOR POR CUENTA PROPIA	271.252	224.971	30.451	14.116	563	1.151								
PATRON	73.276	60.755	8.965	2.968	162	426								
TRABAJADOR FAMILIAR S/REMUN. FIJA	95.385	76.774	11.415	6.463	211	522								
IGNORADO	4.687	2.965	781	650	34	257								

Nota: En la columna "Ignorado" se incluyen los casos de Ignorado en Percepción de Jubilación o Pensión y Asistencia Escolar.

CUADRO 17. OBREROS O EMPLEADOS POR AREA DE INSERCIÓN LABORAL SEGUN SEXO, DESCUENTO JUBILATORIO Y EDAD

Sexo, descuento Jubilatorio, y edad	Area de inserción Laboral											
	Sector privado					Sector público						
	Total	Tamaño del establecimiento		Total	Nacional	Tipo de dependencia		Total	Nacional	Municipal	Igno- rado	Servicio domést.
		1 a 5 obr.o empleados	6 o más obr. o empleados			Provincial	Municipal					
<b>TOTAL</b>	<b>3.225.531</b>	<b>2.140.555</b>	<b>594.968</b>	<b>1.226.526</b>	<b>319.061</b>	<b>726.749</b>	<b>284.088</b>	<b>274.787</b>	<b>124.738</b>	<b>43.136</b>	<b>358.227</b>	
LE DESCUENTAN	2.084.717	1.381.809	210.211	979.420	192.178	677.655	270.348	259.159	115.275	32.873	25.253	
14	1.359	1.083	205	529	349	239	51	89	25	74	37	
15-19	54.516	44.775	8.860	27.708	8.207	9.042	5.521	1.702	1.185	634	699	
20-29	569.460	405.779	62.173	285.154	58.452	161.182	62.039	69.330	21.759	8.054	2.499	
30-39	581.316	383.365	53.974	278.486	50.905	193.975	77.090	76.702	31.513	8.670	3.976	
40-49	483.420	300.051	43.794	216.834	39.423	176.404	65.353	72.813	30.004	8.234	6.965	
50-59	311.751	196.943	31.158	139.125	26.660	106.418	47.360	31.152	22.844	5.062	8.390	
60-69	76.127	45.715	9.155	29.552	7.008	27.999	12.223	6.614	7.440	1.722	2.413	
70 Y más	6.768	4.098	892	2.032	1.174	2.396	711	757	505	423	274	
NO LE DESCUENTAN	1.127.617	747.254	380.577	242.812	123.865	48.306	13.577	15.345	9.323	10.061	332.057	
14	13.945	10.974	6.080	2.738	2.156	269	12	115	57	85	2.702	
15-19	207.985	162.286	84.340	50.565	27.381	7.788	3.035	1.738	1.363	1.652	37.911	
20-29	348.183	259.110	129.825	89.291	39.994	17.333	5.217	6.133	2.738	3.245	71.740	
30-39	210.443	127.119	64.937	41.763	20.419	9.191	2.141	3.072	2.029	1.949	74.133	
40-49	163.668	86.054	43.771	27.487	14.796	6.287	1.375	2.049	1.417	1.446	71.327	
50-59	107.846	54.881	27.729	17.107	10.045	4.356	1.127	1.230	937	1.062	48.609	
60-69	60.476	36.689	18.887	11.093	6.709	2.436	1.127	790	645	456	21.351	
70 Y más	15.071	10.141	5.008	2.768	2.365	646	125	218	137	166	4.284	
IGNORADO	13.197	11.492	4.180	4.294	3.018	788	163	283	140	202	917	

CUADRO 17. (Continuación)

Sexo, descuento jubilatorio, y edad	Area de inserción Laboral											
	Sector privado						Sector público					
	Tamaño del establecimiento			Total	Nacional	Tipo de dependencia		Total	Nacional	Tipo de dependencia		Servicio domést.
	1 a 5 obr. o empleados	6 o más obr. o empleados	Ignorado			Provincial	Municipal			Ignorado		
<b>MUJERES</b>	1.226.423	577.096	314.453	90.044	298.218	71.663	158.690	50.755	17.110	351.109		
LE DESCUENTAN	658.850	352.547	56.924	243.151	52.472	68.794	152.745	47.572	13.615	23.577		
14	586	441	68	246	127	6	60	20	23	36		
15-19	18.927	15.824	2.989	9.631	3.204	732	944	569	205	653		
20-29	204.187	128.369	21.250	88.985	18.134	18.136	40.815	11.102	3.467	2.298		
30-39	181.939	94.355	13.643	67.242	13.470	21.988	43.604	14.639	3.840	3.713		
40-49	154.103	68.199	10.792	47.563	9.844	16.577	46.810	12.162	3.798	6.557		
50-59	80.749	37.706	6.620	24.977	6.109	9.306	16.936	7.331	1.559	7.911		
60-69	16.410	6.781	1.415	4.105	1.261	1.864	3.220	1.817	545	2.183		
70 Y más	1.949	872	147	402	323	185	356	132	178	226		
<b>NO LE DESCUENTAN</b>	563.419	221.530	114.522	70.086	36.922	2.819	5.803	3.158	3.463	326.646		
14	4.779	2.046	964	602	480	1	39	5	14	2.674		
15-19	83.121	44.029	22.701	13.972	7.356	59	545	464	435	37.352		
20-29	159.658	83.295	42.566	28.127	12.602	1.127	2.500	995	1.167	70.574		
30-39	115.049	38.893	20.273	12.070	6.550	580	1.149	640	604	73.183		
40-49	100.526	27.659	14.578	8.317	4.764	377	831	531	633	70.495		
50-59	65.752	16.533	8.633	4.750	3.150	287	418	275	389	47.850		
60-69	28.734	7.395	4.065	1.808	1.522	121	273	194	155	20.596		
70 Y más	5.800	1.680	742	440	498	30	48	54	66	3.922		
<b>IGNORADO</b>	4.154	3.019	1.153	1.216	650	50	142	25	32	886		

CUADRO 17D. OBREROS O EMPLEADOS POR AREA DE INSERCIÓN LABORAL Y DESCUENTO JUBILATORIO

División político administrativa	Obreros o empleados	Area de inserción laboral y descuento jubilatorio									
		Total		Sector Privado		Sector Público		Servicio doméstico			
		Le descuen- tan	No le descuen- tan	Le descuen- tan	No le descuen- tan	Le descuen- tan	No le descuen- tan	Le descuen- tan	No le descuen- tan		
<b>TOTAL</b>	<b>3.225.531</b>	<b>2.084.717</b>	<b>1.127.617</b>	<b>1.381.809</b>	<b>747.254</b>	<b>677.655</b>	<b>48.306</b>	<b>25.253</b>	<b>332.057</b>		
ADOLFO ALSINA	4.326	2.637	1.668	1.540	1.097	1.029	54	68	517		
ADOLFO GONZALEZ CHAVES	3.033	1.930	1.075	1.134	696	741	26	55	353		
ALBERTI	2.483	1.644	828	836	563	766	27	42	238		
ALMIRANTE BROWN	114.517	73.077	41.043	50.384	25.606	22.024	1.441	669	13.996		
AVELLANEDA	91.868	66.392	25.049	46.110	18.772	19.788	904	494	5.373		
AYACUCHO	5.085	2.985	2.078	1.691	1.365	1.211	91	83	622		
AZUL	16.722	11.400	5.237	6.710	2.985	4.428	592	262	1.660		
BAHIA BLANCA	70.320	50.804	19.266	29.701	11.619	20.574	907	529	6.740		
BALCARCE	10.795	6.368	4.343	4.304	3.092	1.953	150	111	1.101		
BARADERO	7.167	5.024	2.117	3.589	1.392	1.368	87	67	638		
BARTOLOME MITRE	6.672	3.984	2.654	2.760	2.047	1.155	53	69	554		
BENITO JUAREZ	5.459	3.826	1.615	2.471	1.063	1.287	51	68	501		
BERAZATEGUI	60.117	40.023	19.893	29.192	12.665	10.376	501	455	6.727		
BERISSO	20.199	15.361	4.790	6.165	2.681	9.053	384	143	1.725		
BOLIVAR	7.273	4.230	3.009	2.327	1.954	1.794	90	109	965		
BRAGADO	9.802	6.553	3.217	3.725	2.188	2.750	77	78	952		
BRANDSEN	5.123	3.119	1.982	2.037	1.405	1.021	53	61	524		
CAMPANA	17.972	12.733	5.193	9.823	3.238	2.806	162	104	1.793		
CAÑUELAS	8.558	5.133	3.400	3.490	2.493	1.582	105	61	802		
CAPITAN SARMIENTO	3.389	1.894	1.475	1.304	1.265	565	28	25	182		
CARLOS CASARES	4.918	2.700	2.194	1.470	1.502	1.168	82	62	610		
CARLOS TEJEDOR	3.075	1.756	1.309	907	929	813	27	36	353		

CUADRO 170. (Continuación)

División político administrativa	Obreros o empleados	Area de inserción laboral y descuento jubilatorio									
		Total		Sector Privado		Sector Publico		Servicio domestico			
		le descuentan	No le descuentan	le descuentan	No le descuentan	le descuentan	No le descuentan	le descuentan	No le descuentan		
CARMEN DE ARECO	3.503	1.889	1.606	1.267	1.207	598	53	24	346		
CASTELLI	1.886	1.121	756	602	487	494	78	25	191		
COLON	5.196	3.363	1.819	2.376	1.277	950	49	37	493		
CORONEL DE MARINA LEONARDO ROSALES	18.695	14.424	4.239	2.236	1.641	12.139	1.610	49	988		
CORONEL DORREGO	4.099	2.498	1.581	1.449	1.052	987	45	62	484		
CORONEL PRINGLES	5.673	3.300	2.338	1.808	1.473	1.386	73	106	792		
CORONEL SUAREZ	9.506	6.548	2.933	4.711	2.028	1.681	69	156	836		
CHACABUCO	10.085	5.714	4.323	3.683	3.158	1.904	138	127	1.027		
CHASCOMUS	9.259	6.289	2.935	3.986	1.966	2.218	95	85	874		
CHIVILCOY	13.199	7.792	5.370	4.985	3.833	2.648	181	159	1.356		
DAIREAUX	3.742	2.126	1.591	1.194	1.113	887	62	45	416		
DOLORES	6.147	4.043	2.080	1.600	1.153	2.370	194	73	733		
ENSENADA	13.599	10.459	3.109	3.794	1.775	6.605	428	60	906		
ESCOBAR	33.038	18.231	14.676	13.617	8.713	4.303	479	311	5.484		
ESTEBAN ECHEVERRIA	70.500	41.650	28.435	29.919	17.791	11.140	1.094	591	9.550		
EXALTACION DE LA CRUZ	4.612	2.469	2.127	1.716	1.419	703	92	50	616		
FLORENCIO VARELA	62.090	36.100	25.698	26.295	14.803	9.209	739	596	10.156		
FLORENTINO AMEGHINO	2.009	1.145	859	819	595	289	15	37	249		
GENERAL ALVARADO	7.398	4.334	3.000	2.753	2.210	1.499	79	82	711		
GENERAL ALVEAR	2.167	1.284	881	624	567	629	101	31	213		
GENERAL ARENALES	3.164	1.725	1.421	1.001	1.007	691	42	33	372		
GENERAL BELGRANO	3.435	1.957	1.469	1.021	1.013	889	43	47	413		



CUADRO 17D. (Continuación)

División político administrativa	Obreros o empleados	Área de inserción laboral y despendio jubilatorio									
		Total		Sector Privado		Sector Público		Sector doméstico		Sector doméstico	
		Le descuen tan	No le descuen tan	Le descuen tan	No le descuen tan	Le descuen tan	No le descuen tan	Le descuen tan	No le descuen tan	Le descuen tan	No le descuen tan
GENERAL GUIDO	791	569	220	298	152	259	9	12	59		
GENERAL JUAN MADARIAGA	3.986	2.206	1.755	1.196	1.167	962	48	48	540		
GENERAL LA MADRID	2.895	1.829	1.052	961	697	819	24	49	331		
GENERAL LAS HERAS	3.170	1.915	1.245	989	887	903	49	23	309		
GENERAL LAVALLE	932	563	365	275	263	283	32	5	70		
GENERAL PAZ	2.316	1.245	1.067	629	783	601	59	15	225		
GENERAL PINTO	3.196	1.884	1.304	1.143	894	693	40	48	370		
GENERAL PUEYREDON	134.477	90.977	42.603	63.525	31.808	26.508	1.621	944	9.174		
GENERAL RODRIGUEZ	12.204	7.317	4.847	4.932	3.227	2.308	340	77	1.280		
GENERAL SAN MARTIN	110.395	72.084	37.868	55.176	27.570	16.300	1.485	608	8.813		
GENERAL SARMIENTO	169.205	99.032	69.478	70.248	39.440	27.273	3.277	1.511	26.761		
GENERAL VIAMONTE	4.108	2.580	1.513	1.361	997	1.164	42	55	474		
GENERAL VILLEGAS	7.402	4.381	3.003	2.731	2.035	1.517	78	133	890		
GUAMINI	3.052	1.840	1.203	1.021	848	782	35	37	320		
HIPOLITO YRIGOVEN	2.438	1.489	941	783	596	660	30	46	315		
JUNIN	20.013	14.297	5.657	7.474	3.721	6.651	271	172	1.665		
LA COSTA	1.350	662	681	261	480	394	60	7	141		
LA MATANZA	288.416	176.118	111.272	132.250	76.707	42.115	3.370	1.753	31.195		
LA PLATA	150.205	111.386	38.333	40.345	24.253	70.339	4.085	702	9.995		
LANUS	120.722	83.099	37.120	59.909	26.609	22.615	1.368	575	9.143		
LAPRIDA	2.393	1.431	952	727	584	677	39	27	329		
LA FLORES	5.474	3.710	1.740	2.223	1.150	1.437	37	50	553		

CUADRO 17D.(Continuación)

División político administrativa	Obreros o empleados	Área de inserción laboral y descuentos jubilatorio									
		Total		Sector Privado		Sector Público		Servicio doméstico			
		Le descuentan	No le descuentan	Le descuentan	No le descuentan	Le descuentan	No le descuentan	Le descuentan	No le descuentan		
LEANDRO N. ALEM	4.128	2.163	1.944	1.206	1.425	902	64	55	455		
LINCOLN	10.166	6.058	4.064	3.527	2.689	2.371	144	160	1.231		
LOBERIA	4.854	3.039	1.790	2.026	1.278	949	51	64	461		
LOBOS	7.614	4.115	3.466	2.452	2.716	1.592	90	71	660		
LOMAS DE ZAMORA	148.991	96.557	52.030	69.199	34.493	26.399	1.531	959	16.006		
LUJAN	21.793	14.549	7.177	9.040	4.667	5.350	631	159	1.879		
MAGDALENA	6.369	4.371	1.983	1.597	1.064	2.734	446	40	473		
MAIPU	2.674	1.655	1.012	841	662	782	43	32	307		
MAR CHIQUITA	3.145	2.008	1.123	1.211	826	777	34	20	263		
MARCOS PAZ	7.413	3.944	3.443	2.372	2.356	1.524	124	48	963		
MERCEDES	13.759	9.694	4.021	4.843	2.453	4.678	184	173	1.384		
MERLO	96.755	57.882	38.555	38.925	24.192	18.084	1.419	873	12.944		
MONTE	4.213	2.463	1.734	1.707	1.225	703	27	53	482		
MONTE HERMOSO	769	493	273	182	190	305	20	6	63		
MORENO	69.838	38.923	30.576	26.855	18.583	11.571	1.291	497	10.702		
MORON	166.785	112.122	53.918	75.618	38.718	35.466	1.952	1.038	13.248		
NAVARRO	3.539	1.851	1.677	1.157	1.206	650	119	44	352		
NECOCHEA	19.946	13.220	6.622	8.124	4.421	4.883	210	213	1.991		
9 DE JULIO	10.804	6.197	4.564	3.583	3.073	2.471	151	143	1.340		
OLAVARRIA	25.499	16.596	8.800	10.811	4.823	5.569	1.214	216	2.763		
PATAGONES	7.049	4.019	3.001	1.433	2.175	2.475	121	111	705		
PEHUAJO	9.578	6.204	3.312	3.246	2.097	2.816	61	142	1.154		

CUADRO 17D. (Continuación)

División político administrativa	Obreros o empleados	Área de inserción laboral y descuento jubilatorio											
		Total		Sector Privado		Sector Público		Servicio doméstico					
		Le descuen tan	No le descuen tan	Le descuen tan	No le descuen tan	Le descuen tan	No le descuen tan	Le descuen tan	No le descuen tan				
PELLEGRINI	1.484	862	620	469	372	23	21	191					
PERGAMINO	23.103	15.005	7.989	9.761	5.059	257	185	2.035					
PILA	928	657	269	345	301	19	11	79					
PILAR	28.795	15.407	13.277	11.745	8.186	611	318	4.480					
PINAMAR	2.265	1.110	1.135	676	834	56	23	245					
PUAN	3.769	2.561	1.201	1.389	761	31	44	409					
QUILMES	128.333	85.872	41.977	61.243	27.659	1.583	882	12.735					
RAMALLO	6.740	4.550	2.171	2.659	1.411	83	28	677					
RAUCH	3.361	1.875	1.475	970	896	55	55	524					
RIVADAVIA	3.900	2.426	1.463	1.520	984	41	63	438					
ROJAS	5.537	3.450	2.056	2.297	1.483	67	58	506					
ROQUE PEREZ	2.233	1.252	974	728	733	23	17	218					
SAAVEDRA	5.014	3.376	1.625	1.958	1.010	138	102	477					
SALADILLO	5.724	3.369	2.335	1.668	1.599	121	71	615					
SALTO	7.133	4.420	2.679	3.153	1.850	107	92	722					
SALLIQUELO	2.076	1.054	1.013	541	625	70	13	318					
SAN ANDRES DE GILES	4.797	2.487	2.289	1.491	1.804	66	34	419					
SAN ANTONIO DE ARECO	5.056	3.310	1.731	2.323	1.174	77	76	480					
SAN CAYETANO	2.153	1.285	857	794	565	46	45	246					
SAN FERNANDO	40.952	24.735	16.047	17.217	9.690	740	389	5.617					
SAN ISIDRO	79.712	53.783	25.455	39.369	17.262	865	1.186	7.328					
SAN NICOLAS	33.759	25.226	8.436	12.875	4.701	538	142	3.197					

CUADRO 170. (Continuación)

División político administrativa	Obreros o empleados	Area de inserción Laboral y descuento jubilatorio									
		Total		Sector Privado		Sector Público		Servicio domestico			
		Le descuentan	No le descuentan	Le descuentan	No le descuentan	Le descuentan	No le descuentan	Le descuentan	No le descuentan		
SAN PEDRO	11.741	7.231	4.430	4.948	3.176	2.203	138	80	1.116		
SAN VICENTE	17.604	10.585	6.949	6.581	4.114	3.872	355	132	2.480		
SUIPACHA	2.008	1.202	801	682	564	499	26	21	211		
TANDIL	25.384	16.470	8.838	9.621	5.859	6.614	388	235	2.591		
TAPALQUE	2.269	1.523	739	838	454	623	25	62	260		
TIGRE	67.394	39.431	27.659	29.799	17.045	8.971	929	661	9.685		
TORDILLO	369	265	103	131	60	133	12	1	31		
TORNQUIST	2.666	1.754	897	944	600	769	46	41	251		
TRENQUE LAUQUEN	9.432	6.000	3.390	3.693	2.148	2.179	126	128	1.116		
TRES ARROYOS	12.768	8.820	3.898	6.045	2.440	2.552	94	223	1.364		
TRES DE FEBRERO	92.237	60.850	31.050	43.906	23.313	16.543	1.200	401	6.537		
TRES LOMAS	1.893	1.124	759	667	557	443	14	14	188		
25 DE MAYO	8.120	4.830	3.257	2.902	2.276	1.810	113	118	868		
VICENTE LOPEZ	76.158	54.925	20.800	40.815	16.226	13.421	709	689	3.865		
VILLA GESELL	3.393	1.655	1.720	989	1.303	652	51	14	366		
VILLARINO	6.446	3.171	3.238	1.662	2.621	1.472	150	37	467		
ZARATE	22.129	16.038	6.030	10.857	3.899	5.091	336	90	1.795		

CUADRO 18. OBREROS O EMPLEADOS DEL SECTOR PUBLICO O PRIVADO Y DEL SERVICIO DOMESTICO  
SEGUN TIPO DE COBERTURA EN SALUD Y SEXO

Tipo de cobertura en salud y sexo	Obreros o empleados	Sector público	Sector privado			Servicio doméstico	
			Total	1 a 5 obr. o empleados	6 o más obr. o empleados		Ignor- rado
<b>TOTAL</b>	<b>3.225.531</b>	<b>726.749</b>	<b>2.140.555</b>	<b>594.968</b>	<b>1.226.526</b>	<b>319.061</b>	<b>358.227</b>
Tiene obra social y plan méd. o mutual	453.189	162.509	272.950	52.712	180.036	40.202	17.730
Tiene solo obra social	1.640.555	470.853	1.081.910	197.839	748.868	135.203	87.792
Tiene solo plan médico o mutual	78.419	5.421	65.343	28.706	27.344	9.293	7.655
No tiene obra social ni plan méd./mut.	892.459	45.972	614.646	292.694	214.102	107.850	231.841
Tiene obra soc. e ignora plan méd./mut.	133.219	39.938	86.193	15.991	49.924	20.278	7.088
Ignorado	27.690	2.956	19.513	7.026	6.252	6.235	6.121
<b>VARONES</b>	<b>1.999.108</b>	<b>428.531</b>	<b>1.563.459</b>	<b>422.369</b>	<b>912.073</b>	<b>229.017</b>	<b>7.118</b>
Tiene obra social y plan méd. o mutual	270.419	84.516	185.355	32.787	126.482	26.086	548
Tiene solo obra social	1.079.056	284.667	792.747	134.354	561.982	96.411	1.642
Tiene solo plan médico o mutual	46.462	3.128	43.109	18.524	18.544	6.041	225
No tiene obra social ni plan méd./mut.	504.402	33.261	466.764	220.747	164.425	81.592	4.377
Tiene obra soc. e ignora plan méd./mut.	82.377	21.459	60.765	10.622	35.977	14.166	153
Ignorado	16.392	1.500	14.719	5.335	4.663	4.721	173
<b>MUJERES</b>	<b>1.226.423</b>	<b>298.218</b>	<b>577.096</b>	<b>172.599</b>	<b>314.453</b>	<b>90.044</b>	<b>351.109</b>
Tiene obra social y plan méd. o mutual	182.770	77.993	87.595	19.925	53.554	14.116	17.182
Tiene solo obra social	561.499	186.186	289.163	63.485	186.886	38.792	86.150
Tiene solo plan médico o mutual	31.957	2.293	22.234	10.182	8.800	3.252	7.430
No tiene obra social ni plan méd./mut.	388.057	12.711	147.882	71.947	49.677	26.258	227.464
Tiene obra soc. e ignora plan méd./mut.	50.842	18.479	25.428	5.369	13.947	6.112	6.935
Ignorado	11.298	556	4.794	1.691	1.589	1.514	5.948

Nota: La categoría "Tiene Plan Médico o Mutual e ignora Obra social", dada su escasa significación, fue incluida en "Tiene solo Plan Médico o Mutual".

CUADRO 180. OBREROS O EMPLEADOS DEL SECTOR PUBLICO O PRIVADO Y DEL SERVICIO DOMESTICO POR TIPO DE COBERTURA EN SALUD

División político administrativa	Obreros o empleados	Sector público				Sector privado				Servicio doméstico			
		Tiene al menos obra social		Tiene solo plan méd. o mutual		Tiene al menos obra social		Tiene solo plan méd. o mutual		Tiene al menos obra social		Tiene solo plan méd. o mutual	
		Tiene al menos obra social	Tiene solo plan méd. o mutual	No tiene	Tiene	Tiene al menos obra social	No tiene	Tiene	Tiene solo plan méd. o mutual	Tiene al menos obra social	No tiene	Tiene	Ignorado
<b>TOTAL</b>	3.225.531	673.300	5.421	45.972	1.441.053	65.343	614.646	112.610	7.655	231.841	27.690		
ADOLFO ALSINA	4.326	1.021	14	48	1.675	69	882	263	11	300	43		
ADOLFO GONZALEZ CHAVES	3.033	725	3	38	1.238	13	580	183	4	219	30		
ALBERTI	2.483	762	4	26	913	24	433	120	6	147	48		
ALMIRANTE BROWN	114.517	21.831	101	1.472	51.756	1.736	22.273	4.251	163	10.185	749		
AVELLANEDA	91.868	19.519	148	1.024	47.405	2.554	14.904	1.751	67	3.980	516		
AYACUCHO	5.085	1.207	17	75	1.937	109	985	293	20	373	69		
AZUL	16.722	4.597	21	397	7.069	239	2.358	848	70	985	138		
BAHIA BLANCA	70.320	20.465	137	881	31.163	1.160	8.823	2.673	251	4.256	511		
BALCARCE	10.795	1.960	32	109	4.294	245	2.828	348	20	818	141		
BARADERO	7.167	1.379	5	67	3.797	59	1.075	311	8	363	103		
BARTOLOME MITRE	6.672	1.127	22	61	2.908	125	1.702	219	7	386	115		
BENITO JUAREZ	5.459	1.269	5	62	2.596	32	888	240	4	310	53		
BERAZATEGUI	60.117	10.171	39	665	29.736	687	11.178	2.286	117	4.665	573		
BERISSO	20.199	9.066	29	332	6.024	125	2.650	659	13	1.179	122		
BOLIVAR	7.273	1.757	11	115	2.380	51	1.838	330	8	728	55		
BRAGADO	9.802	2.739	10	80	4.114	113	1.660	431	30	560	65		
BRANDSEN	5.123	998	8	67	2.149	59	1.214	198	7	370	53		
CAMPANA	17.972	2.760	25	182	10.117	257	2.642	662	40	1.171	116		
CAÑUELAS	8.558	1.567	8	108	3.618	94	2.243	304	16	538	62		
CAPITAN SARMIENTO	3.389	565	5	24	1.521	46	975	98	8	101	46		
CARLOS CASARES	4.918	1.149	7	94	1.456	26	1.483	206	6	453	38		
CARLOS TEJEDOR	3.075	805	7	29	1.020	52	759	145	6	230	22		

CUADRO 180. (Continuación)

División política administrativa	Obreros o empleados	Sector público				Sector privado				Servicio doméstico					
		Tiene al menos obra social		Tiene solo plan med. o mutual		Tiene al menos obra social		Tiene solo plan med. o mutual		Tiene al menos obra social		Tiene solo plan med. o mutual		No tiene	
		Tiene al menos obra social	Tiene solo plan med. o mutual	No tiene	Tiene al menos obra social	Tiene solo plan med. o mutual	No tiene	Tiene al menos obra social	Tiene solo plan med. o mutual	No tiene	Tiene al menos obra social	Tiene solo plan med. o mutual	No tiene	Ignorado	
CARMEN DE ARECO	3.503	599	-	50	1.440	45	964	153	7	202	43				
CASTELLI	1.886	494	13	65	695	59	322	97	19	97	25				
COLON	5.196	939	13	45	2.483	71	1.088	207	12	307	31				
CORONEL DE MARINA LEONARDO ROSALES	18.695	12.657	53	1.039	2.859	71	945	530	20	474	47				
CORONEL DORREGO	4.099	981	13	38	1.538	129	825	220	20	298	37				
CORONEL PRINGLES	5.673	1.345	19	90	1.954	95	1.230	321	32	533	54				
CORONEL SUAREZ	9.506	1.658	15	73	4.958	127	1.630	447	30	506	62				
CHACABUCO	10.085	1.900	22	115	3.780	282	2.754	347	58	737	90				
CHASCOMUS	9.259	2.222	16	73	4.316	114	1.491	438	14	492	83				
CHIVILCOY	13.199	2.630	23	165	5.229	288	3.188	478	98	902	198				
DAIREAUX	3.742	875	11	67	1.296	28	989	166	11	285	14				
DOLORES	6.147	2.350	9	203	1.639	58	1.018	237	17	533	83				
ENSENADA	13.599	6.704	29	288	3.737	66	1.725	321	4	632	93				
ESCOBAR	33.038	4.228	26	521	13.871	499	7.940	1.732	174	3.839	208				
ESTEBAN ECHEVERRIA	70.500	10.979	81	1.154	31.348	704	15.694	2.894	212	6.951	483				
EXALTACION DE LA CRUZ	4.612	710	2	82	1.909	24	1.164	244	3	402	72				
FLORENCIO VARELA	62.090	8.860	51	972	26.252	501	14.168	2.979	151	7.466	690				
FLORENTINO AMEGHINO	2.009	288	4	11	880	34	491	114	5	161	21				
GENERAL ALVARADO	7.398	1.487	15	76	2.856	114	2.015	293	13	484	45				
GENERAL ALVEAR	2.167	622	2	103	704	20	453	85	3	154	21				
GENERAL ARENALES	3.164	658	20	52	932	182	861	131	28	231	69				
GENERAL BELGRANO	3.435	885	9	36	1.141	31	833	200	5	249	46				





CUADRO 18D. (Continuación)

División política administrativa	Obreros o empleados	Sector público				Sector privado				Servicio doméstico					
		Tiene al menos obra social		Tiene solo plan méd. o mutual		Tiene al menos obra social		Tiene solo plan méd. o mutual		Tiene al menos obra social		Tiene solo plan méd. o mutual		No tiene	
		888	6	69	1.374	89	1.125	178	16	303	80				
LEANDRO N. ALEM	4.128	888	6	69	1.374	89	1.125	178	16	303	80				
LINCOLN	10.166	2.373	11	126	3.737	87	2.332	538	20	803	139				
LOBERIA	4.854	951	11	38	2.160	46	1.071	209	8	298	62				
LOBOS	7.614	1.575	13	92	2.559	98	2.477	199	13	511	77				
LOMAS DE ZAMORA	148.991	25.903	255	1.730	71.146	3.163	28.829	4.726	318	11.697	1.224				
LUJAN	21.793	5.407	31	273	9.844	313	3.455	742	42	1.220	466				
MAGDALENA	6.369	2.959	12	204	1.805	53	790	254	6	248	38				
MAIPU	2.674	780	6	39	905	20	553	127	5	202	37				
MAR CHIQUITA	3.145	780	6	26	1.395	52	561	115	6	151	53				
MARCOS PAZ	7.413	1.511	5	131	2.485	46	2.152	265	15	717	86				
MERCEDES	13.759	4.698	13	140	5.211	98	1.933	574	18	918	156				
MERLO	96.755	17.594	67	1.808	40.853	911	21.095	3.604	194	9.813	816				
MONTE	4.213	701	1	28	1.812	49	1.028	228	11	287	68				
MONTE HERMOSO	769	297	4	25	166	15	183	22	2	45	10				
MORENO	69.838	11.414	75	1.381	27.490	769	17.046	2.696	187	8.084	696				
MORON	166.785	35.523	224	1.650	81.820	4.153	28.069	4.447	403	9.340	1.156				
NAVARRO	3.539	653	5	107	1.156	63	1.122	119	4	266	44				
NECOCHA	19.946	4.829	49	206	8.292	750	3.494	806	218	1.168	134				
9 DE JULIO	10.804	2.446	17	151	3.817	134	2.653	556	20	886	124				
OLAVARRIA	25.499	5.612	34	1.044	11.521	249	3.783	1.037	34	1.866	319				
PATAGONES	7.049	2.431	15	137	1.452	45	2.068	206	13	565	117				
PEHUJO	9.578	2.776	8	90	3.329	48	1.928	440	12	819	128				

CUADRO 180. (Continuación)

División política administrativa	Obreros o empleados	Sector público				Sector privado				Servicio doméstico			
		Tiene al menos obra social	Tiene solo plan méd. o mutual	No tiene	Tiene al menos obra social	Tiene solo plan méd. o mutual	No tiene	Tiene al menos obra social	Tiene solo plan méd. o mutual	No tiene	Tiene al menos obra social	Tiene solo plan méd. o mutual	No tiene
PELLEGRINI	1.484	369	7	20	513	35	307	81	5	119	28		
PERGAMINO	23.103	5.041	49	221	10.761	371	4.244	827	55	1.305	229		
PILA	928	308	1	10	396	3	112	66	-	24	8		
PILAR	28.795	3.352	35	559	11.974	394	7.481	1.274	106	3.357	263		
PINAMAR	2.265	410	3	52	693	30	779	51	7	207	33		
PUAN	3.769	1.105	17	36	1.439	99	607	197	21	226	22		
QUILMES	128.333	23.230	227	1.803	63.510	2.981	21.933	4.043	188	9.141	1.277		
RAMALLO	6.740	1.852	33	60	2.854	182	1.003	309	29	360	58		
RAUCH	3.361	855	3	47	1.103	29	713	247	12	311	41		
RIVADAVIA	3.900	836	8	36	1.626	54	784	211	11	267	67		
ROJAS	5.537	1.076	18	63	2.394	133	1.242	230	10	323	48		
ROQUE PEREZ	2.233	514	-	16	816	25	612	103	3	127	17		
SAAVEDRA	5.014	1.316	30	108	2.115	123	705	296	26	251	44		
SALADILLO	5.724	1.615	22	110	1.705	122	1.401	192	21	456	80		
SALTO	7.133	1.180	14	87	3.321	107	1.542	325	13	466	78		
SALLIQUELO	2.076	505	6	56	643	25	499	117	4	209	12		
SAN ANDRES DE GILES	4.797	976	8	41	1.701	59	1.490	164	9	273	76		
SAN ANTONIO DE ARECO	5.056	922	-	61	2.522	54	892	303	2	237	63		
SAN CAYETANO	2.153	431	3	55	822	33	494	119	4	168	24		
SAN FERNANDO	40.952	7.242	70	564	18.307	827	7.607	1.951	107	3.871	406		
SAN ISIDRO	79.712	13.093	375	604	40.469	4.728	11.402	2.753	345	5.245	698		
SAN NICOLAS	33.759	12.165	37	535	13.651	434	3.418	1.259	105	1.912	243		

CUADRO 18D. (Continuación)

División político administrativa	Obreros o empleados	Sector público				Sector privado				Servicio doméstico					
		Tiene al menos obra social		Tiene solo plan méd. o mutual		Tiene al menos obra social		Tiene solo plan méd. o mutual		Tiene al menos obra social		Tiene solo plan méd. o mutual		No tiene	
SAN PEDRO	11.741	2.201	18	122	5.259	199	2.648	443	25	714	112				
SAN VICENTE	17.604	3.819	21	383	6.489	151	4.034	699	34	1.870	104				
SUIPACHA	2.008	501	4	21	713	46	474	86	6	137	20				
TANDIL	25.384	6.685	14	292	10.655	391	4.357	1.042	71	1.668	209				
TAPALQUE	2.269	616	3	29	820	20	429	116	6	196	34				
TIGRE	67.394	8.869	88	948	29.975	1.335	15.329	3.087	301	6.751	711				
TORDILLO	369	134	1	9	142	1	49	9	-	20	4				
TORNQUIST	2.666	768	8	38	1.044	38	462	135	18	137	18				
TRENQUE LAUQUEN	9.432	2.180	6	116	4.080	83	1.645	536	28	655	103				
TRES ARROYOS	12.768	2.542	13	88	6.334	175	1.934	674	27	868	113				
TRES DE FEBRERO	92.237	16.366	139	1.211	46.084	2.885	18.057	2.443	218	4.198	636				
TRES LOMAS	1.893	449	-	9	739	40	447	86	5	109	9				
25 DE MAYO	8.120	1.744	11	160	3.084	105	1.914	341	17	594	150				
VICENTE LOPEZ	76.158	13.434	202	492	43.463	4.404	9.245	1.430	295	2.709	484				
VILLA GESELL	3.393	606	6	88	921	33	1.328	65	6	300	40				
VILLARINO	6.446	1.489	9	125	1.834	58	2.360	178	14	300	79				
ZARATE	22.129	4.504	19	882	11.481	180	3.034	717	36	1.110	166				

CUADRO 19. JEFES DE HOGARES PARTICULARES POR CONDICION DE ACTIVIDAD ECONOMICA SEGUN SEXO Y EDAD

Sexo y edad	Jefes de hogares particulares	Condición de actividad económica												
		Económicamente activos					No económicamente activos							
		Total	Ocupado	Desocupado	Total	Jubilado o pensionado	Estudiante	Otra situación	Ignorado					
<b>TOTAL</b>	3.535.983	2.602.764	2.504.233	98.531	927.884	725.175	19.427	183.282	5.335					
14	651	254	238	16	396	4	283	109	1					
15-19	17.398	12.237	11.055	1.182	5.121	271	3.123	4.727	40					
20-24	118.990	106.372	100.946	5.426	12.487	564	5.562	6.361	131					
25-29	262.930	248.458	240.613	7.845	14.174	1.044	2.115	11.015	298					
30-34	353.068	336.121	326.044	10.077	16.585	1.890	848	13.847	362					
35-39	387.616	368.889	358.184	10.705	18.445	2.920	774	14.751	282					
40-44	398.440	372.398	361.624	10.774	25.623	5.526	3.668	16.429	419					
45-49	361.802	332.533	322.207	10.326	28.949	11.203	450	17.296	320					
50-59	329.781	286.244	274.706	11.538	43.244	23.582	466	19.196	293					
60-69	314.971	241.370	229.865	11.505	73.273	50.347	574	22.352	328					
70-74	306.502	164.245	154.112	10.133	141.688	118.394	434	22.860	569					
75 y más	683.834	133.643	124.639	9.004	547.899	509.430	1.130	37.339	2.292					
<b>MUJERES</b>	726.092	315.124	295.826	19.298	408.904	309.242	9.147	90.515	2.064					
14	257	43	39	4	214	2	168	44	-					
15-19	5.033	2.137	1.703	434	2.892	150	1.687	1.055	4					
20-24	17.379	11.116	9.696	1.420	6.217	193	2.423	3.601	46					
25-29	26.759	19.751	18.253	1.458	6.953	418	711	5.824	55					
30-34	35.914	28.346	26.502	1.844	7.466	755	365	6.346	102					
35-39	46.231	37.073	35.056	2.017	9.104	1.174	360	7.570	54					
40-44	56.374	43.266	41.263	2.003	12.990	2.853	1.842	8.295	118					
45-49	59.815	45.452	43.211	2.241	14.238	5.494	230	8.514	125					
50-59	64.646	42.972	40.513	2.459	21.572	11.886	209	9.477	102					
60-69	70.552	34.925	32.685	2.240	35.444	24.806	369	10.269	183					
70-74	82.548	24.724	23.048	1.676	57.576	47.923	189	9.464	248					
75 y más	260.584	25.319	23.817	1.502	234.238	213.588	594	20.056	1.027					

CUADRO 20. JEFES DE HOGARES PARTICULARES POR CONDICION DE ACTIVIDAD ECONOMICA Y CATEGORIA OCUPACIONAL  
SEGUN NIVEL DE EDUCACION ALCANZADO Y SEXO

Nivel de educación alcanzado y sexo	Condición de actividad económica y categoría ocupacional											No económicamente activo	Ignorado		
	Ocupado													Desocupado	
	Jefes de hogares particulares				Obrero o empleado			Trabajador por cuenta propia		Trab. fliar s/rem fija					Ignorado
	Total	Sector público	Sector privado	Servicio doméstico	Sector público	Sector privado	Servicio doméstico	Propia	Propia	Patrón	s/rem fija				
<b>TOTAL</b>	3.535.983	1.546.667	364.608	1.101.400	80.659	660.461	252.636	41.636	2.833	98.531	927.884	5.335			
. Nunca asistió o Prim. incompleto	889.823	302.798	39.892	225.185	37.721	145.933	28.979	13.935	918	28.869	366.373	2.018			
. Primario completo o Sec. incompleto	1.912.077	875.586	194.297	641.586	39.703	386.117	128.834	22.574	1.458	54.691	440.337	2.480			
. Secundario completo o Terciario/Universitario incompleto	529.520	266.232	81.325	182.426	2.481	92.107	65.439	3.982	189	12.440	88.678	453			
. Terciario completo o Univ. completo	180.748	95.497	47.852	47.498	147	33.409	28.296	833	182	2.048	20.388	95			
. Ignorado	23.815	6.554	1.242	4.705	607	2.895	1.088	312	86	483	12.108	289			
<b>VARONES</b>	2.809.891	1.334.309	315.695	1.014.224	4.390	602.896	238.049	30.968	2.185	79.233	518.980	3.271			
. Nunca asistió o Prim. incompleto	637.405	249.191	36.612	210.869	1.710	133.364	26.585	10.014	674	24.087	192.262	1.228			
. Primario completo o Sec. incompleto	1.569.415	773.763	175.654	595.845	2.264	354.159	121.775	17.134	1.157	44.428	255.471	1.528			
. Secundario completo o Terciario/Universitario incompleto	437.964	228.976	66.878	161.796	302	82.979	62.128	2.989	163	8.904	51.518	307			
. Terciario completo o Univ. completo	148.369	76.856	35.432	41.359	65	29.760	26.603	611	121	1.423	12.945	50			
. Ignorado	16.738	5.523	1.119	4.355	49	2.634	958	220	70	391	6.784	158			
<b>MUJERES</b>	726.092	212.358	48.913	87.176	76.269	57.565	14.587	10.668	648	19.298	408.904	2.064			
. Nunca asistió o Prim. incompleto	252.418	53.607	3.280	14.316	36.011	12.569	2.394	3.921	244	4.782	174.111	790			
. Primario completo o Sec. incompleto	342.662	101.823	18.643	45.741	37.439	31.958	7.059	5.440	301	10.263	184.866	952			
. Secundario completo o Terciario/Universitario incompleto	91.556	37.256	14.447	20.630	2.179	9.128	3.311	993	26	3.536	37.160	146			
. Terciario completo o Univ. completo	32.379	18.641	12.420	6.139	82	3.649	1.693	222	61	625	7.443	45			
. Ignorado	7.077	1.031	123	350	558	261	130	92	16	92	5.324	131			

CUADRO 21. MUJERES DE 14 AÑOS Y MAS POR CANTIDAD DE HIJOS NACIDOS VIVOS E HIJOS SOBREVIVIENTES SEGUN EDAD, NIVEL DE EDUCACION ALCANZADO Y CONDICION DE ACTIVIDAD ECONOMICA

Edad, nivel de educación alcanzado y condición de actividad económica	Total	Mujeres de 14 años y más		Cantidad de hijos nacidos vivos	Cantidad de hijos sobrevivientes
		Con hijos nacidos vivos	Sin hijos nacidos vivos		
<b>EDAD</b>	<b>4.746.745</b>	<b>3.224.765</b>	<b>1.516.142</b>	<b>5.838</b>	<b>8.853.542</b>
14	123.273	2.716	120.471	86	4.651
15-19	541.199	59.223	481.574	402	83.263
20-24	474.525	186.354	287.767	404	325.996
25-29	442.486	293.800	148.318	368	654.451
30-34	432.300	352.962	78.953	385	943.755
35-39	424.641	370.537	53.771	333	1.097.884
40-44	401.180	353.013	47.821	346	1.073.113
45-49	346.533	306.210	40.004	319	918.024
50-59	605.424	522.653	82.164	607	1.513.630
60-69	530.514	443.693	85.966	855	1.228.679
70-79	295.864	235.465	59.561	838	681.558
80-89	112.862	86.577	25.571	714	284.566
90 y más	15.944	11.562	4.201	181	43.972
<b>NIVEL DE EDUCACION ALCANZADO</b>	<b>4.746.745</b>	<b>3.224.765</b>	<b>1.516.142</b>	<b>5.838</b>	<b>8.853.542</b>
Nunca asistió o Prim. incompleto	988.825	811.099	176.816	910	2.815.171
Primario completo o Sec. incompleto	2.596.224	1.749.018	845.991	1.215	4.515.154
Secundario completo o Terciario/Universitario incompleto	847.378	468.461	378.591	326	1.052.905
Terciario o Universitario completo	264.872	166.413	98.385	74	370.321
Ignorado	49.446	29.774	18.359	3.313	99.991
<b>CONDICION DE ACTIVIDAD ECONOMICA</b>	<b>4.746.745</b>	<b>3.224.765</b>	<b>1.516.142</b>	<b>5.838</b>	<b>8.853.542</b>
Económicamente activa	1.840.354	1.153.038	686.720	596	3.018.634
No económicamente activa	2.889.458	2.062.167	825.279	2.012	5.805.912
Ignorado	16.933	9.560	4.143	3.230	28.996



CUADRO 22. MUJERES DE 14 AÑOS Y MAS CON HIJOS NACIDOS VIVOS POR NUMERO DE HIJOS NACIDOS VIVOS SEGUN EDAD, NIVEL DE EDUCACION ALCANZADO, LUGAR DE NACIMIENTO Y CONDICION DE ACTIVIDAD ECONOMICA

Edad, nivel de educación alcanzado, lugar de nacimiento y condición de actividad econ.	Número de hijos nacidos vivos										
	1	2	3	4	5	6	7	8	9	10 y más	
<b>EDAD</b>	3.224.765	718.420	1.110.116	675.425	327.764	158.650	89.439	53.725	34.178	21.393	35.655
14	2.716	1.371	755	590	—	—	—	—	—	—	—
15-19	59.223	42.417	11.839	3.265	1.212	415	75	—	—	—	—
20-24	186.354	95.555	57.129	23.189	7.433	1.990	690	249	73	24	22
25-29	293.800	98.829	100.299	52.783	24.004	10.884	4.221	1.836	620	227	97
30-34	352.962	71.756	124.109	80.108	39.101	18.180	9.978	5.125	2.612	1.083	910
35-39	370.537	52.362	122.234	95.873	48.848	22.992	12.350	7.050	4.210	2.267	2.351
40-44	353.013	46.884	116.668	90.759	46.502	21.855	12.423	7.161	4.490	2.552	3.719
45-49	308.210	43.890	106.561	74.078	36.404	18.438	10.698	6.513	3.647	2.549	3.432
50-59	522.653	90.820	193.601	112.285	53.610	27.294	16.152	10.033	6.835	4.531	7.492
60-69	443.693	98.750	167.188	83.361	38.644	18.980	11.448	7.719	5.545	3.948	8.110
70-79	235.465	54.895	81.742	42.140	21.615	11.168	7.157	4.823	3.566	2.706	5.653
80-89	86.577	18.807	25.326	15.000	8.973	5.504	3.576	2.700	2.162	1.272	3.257
90 y más	11.562	2.084	2.665	1.994	1.418	950	671	516	418	234	612
<b>NIVEL DE EDUCACION ALCANZADO</b>	3.224.765	718.420	1.110.116	675.425	327.764	158.650	89.439	53.725	34.178	21.393	35.655
. Nunca asistió o Prim. incompleto	811.099	132.788	221.677	157.994	104.260	63.463	42.900	29.309	20.371	13.497	24.840
. Primario completo o Sec. incompleto	1.749.018	405.518	629.774	375.430	171.411	77.900	39.655	20.978	12.167	6.976	9.209
. Secundario completo o Terciario/Universitario incompleto	468.461	127.605	185.590	100.347	35.974	11.041	4.474	1.873	803	375	379
. Terciario o Universitario completo	166.413	45.985	64.897	36.814	12.839	3.900	1.176	473	179	84	66
. Ignorado	29.774	6.524	8.178	4.840	3.280	2.346	1.234	1.092	658	461	1.161
<b>LUGAR DE NACIMIENTO</b>	3.224.765	718.420	1.110.116	675.425	327.764	158.650	89.439	53.725	34.178	21.393	35.655
. En esta provincia	1.739.666	430.593	641.923	360.610	156.249	66.458	34.030	19.560	11.821	6.909	11.513
. En otra provincia	1.148.523	224.037	330.559	239.348	134.362	74.493	45.604	28.173	18.656	12.660	20.631
. En el extranjero	335.073	63.168	117.216	75.291	37.084	17.601	9.756	5.966	3.680	1.808	3.503
. Ignorado	1.503	622	418	176	69	98	49	26	21	16	8
<b>CONDICION DE ACTIVIDAD ECONOMICA</b>	3.224.765	718.420	1.110.116	675.425	327.764	158.650	89.439	53.725	34.178	21.393	35.655
. Económicamente activa	1.153.038	292.757	385.063	236.865	113.326	54.806	29.731	16.811	9.900	5.799	7.980
. No económicamente activa	2.062.167	423.850	721.907	436.605	213.391	103.265	59.366	36.672	24.150	15.498	27.463
. Ignorado	9.560	1.813	3.146	1.955	1.047	579	342	242	128	96	212

**CUADRO 23. MUJERES DE 14 A 49 AÑOS CON HIJOS NACIDOS VIVOS POR NUMERO DE HIJOS NACIDOS VIVOS DURANTE EL ÚLTIMO AÑO SEGUN EDAD, SITUACION CONYUGAL Y NIVEL DE EDUCACION ALCANZADO**

Edad, situación conyugal y nivel de educación alcanzado	Mujeres de 14 a 49 años c/hijos nacidos vivos		Con hijos nacidos vivos en el último año		Sin hijos nacidos vivos el último año	
	Total	Con un hijo	Con dos o más hijos		Sin hijos nacidos vivos el último año	Ignorado
			Total	Con un hijo		
<b>EDAD</b>	<b>1.924.815</b>	<b>240.378</b>	<b>232.592</b>	<b>7.786</b>	<b>1.378.306</b>	<b>306.131</b>
14	2.716	448	435	13	1.348	920
15-19	59.223	25.905	25.752	153	23.019	10.299
20-24	186.354	59.942	59.123	819	97.413	28.999
25-29	293.800	63.349	63.852	1.497	184.869	43.582
30-34	352.962	48.858	47.110	1.748	251.710	52.394
35-39	370.537	28.243	26.598	1.645	286.169	56.125
40-44	353.013	9.620	8.457	1.163	286.829	56.564
45-49	306.210	2.013	1.265	748	246.949	57.248
<b>SITUACION CONYUGAL</b>	<b>1.924.815</b>	<b>240.378</b>	<b>232.592</b>	<b>7.786</b>	<b>1.378.306</b>	<b>306.131</b>
. Solteras nunca unidas	83.186	15.557	15.401	156	51.183	16.446
. Casada en unión legal	1.351.817	154.461	148.831	5.630	987.940	209.416
. Unidas	321.898	63.341	61.759	1.582	207.766	50.791
. Separadas de unión o matrimonio	104.600	5.712	5.458	254	81.702	17.186
. Divorciadas de matrimonio	23.234	446	392	54	18.778	4.010
. Viudas de unión o matrimonio	39.650	788	661	107	30.665	8.197
. Ignorada	430	73	70	3	272	85
<b>NIVEL DE EDUCACION ALCANZADO</b>	<b>1.924.815</b>	<b>240.378</b>	<b>232.592</b>	<b>7.786</b>	<b>1.378.306</b>	<b>306.131</b>
. Nunca asistió o Primario Incompleto	301.894	33.305	31.770	1.535	215.628	52.961
. Primario completo o Sec. Incompleto	1.109.683	143.165	138.693	4.472	790.802	175.716
. Secundario completo o	-	-	-	-	-	-
. Terciario/Universitario incompleto	363.433	44.596	43.333	1.263	264.514	54.323
. Terciario o Universitario completo	139.326	18.312	17.825	487	101.901	19.113
. Ignorado	10.479	1.000	971	29	5.461	4.018

ESTE VOLUMEN DEL  
CENSO NACIONAL DE POBLACION Y VIVIENDA 1991  
SERIE C  
CON UNA TIRADA DE 2 000 EJEMPLARES  
SE TERMINO DE IMPRIMIR  
EN EL MES DE DICIEMBRE DE 1994  
EN IMPRESORA INTERNACIONAL DE VALORES S.A. y C.  
WENESLAO VILLAFANE 1302 10 11296 BUENOS AIRES  
REPUBLICA ARGENTINA



**INDEC**

INSTITUTO NACIONAL DE ESTADISTICA Y CENSOS  
AV. PRESIDENTE JULIO A. ROCA 609  
(1067) BUENOS AIRES — REPUBLICA ARGENTINA