

13 FEB 1994



CENSO NACIONAL
DE DOCENTES
Y ESTABLECIMIENTOS
EDUCATIVOS '94

Resultados provisionarios





EDIFICIOS ESCOLARES ESTABLECIMIENTOS Y UNIDADES EDUCATIVAS

Edificios escolares, Establecimientos y Unidades Educativas según sector

En absolutos

SECTOR	EDIFICIOS ESCOLARES	ESTABLECIMIENTOS	UNIDADES EDUCATIVAS
TOTAL	31 835	78 330	48 738
ESTATAL	24 861	30 235	36 977
PRIVADO	6 498	7 787	11 174
SIN INFORMACIÓN	256	308	367

En porcentajes verticales

SECTOR	%EDIFICIOS ESCOLARES	%ESTABLECIMIENTOS	%UNIDADES EDUCATIVAS
TOTAL	100,00	100,00	100,00
ESTATAL	78,64	78,68	76,18
PRIVADO	20,54	20,28	23,02
SIN INFORMACIÓN	0,81	0,88	0,80

Edificio escolar: es el espacio físico en el que el establecimiento desarrolla sus actividades. Puede ser compartido por varios establecimientos.

Establecimiento: unidad organizacional básica, con dirección propia, que tiene por finalidad la prestación del servicio educativo. No es equiparable a edificio escolar ni a unidad educativa.

Unidad educativa: forma parte del establecimiento y se corresponde con cada uno de los niveles de enseñanza para los que se imparte educación.





DOCENTES

La información se refiere a PERSONAS que trabajan como docentes, no siendo asimilable a la noción de "cargos"

Docentes en actividad* por nivel de enseñanza

INICIAL	62 521
PRIMARIO	288 885
SECUNDARIO	230 584
SUPERIOR NO UNIVERSITARIO	43 103
SIN INFORMACION	10 420

Docentes en actividad* por sector

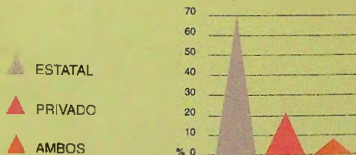

El 70% de los docentes desarrolla actividades en el sector estatal, el 22% en el sector privado y el resto en ambos sectores simultáneamente.

Docentes en actividad* por jurisdicción

TOTAL	585 038		
Buenos Aires	188 122	Mendoza	25 434
Capital Federal	61 358	Misiones	13 478
Catamarca	7 155	Neuquén	9 177
Chaco	18 854	Río Negro	11 235
Chubut	7 348	Salta	18 366
Córdoba	50 431	San Juan	10 763
Corrientes	14 300	San Luis	8 245
Entre Ríos	22 688	Santa Cruz	4 578
Formosa	8 857	Santa Fe	50 665
Jujuy	11 181	Santiago del Estero	12 257
La Pampa	6 538	Tierra del Fuego	2 052
La Rioja	5 218	Tucumán	21 812

* Están excluidos los docentes con licencia.



ALUMNOS

Alumnos por sector según el nivel educativo al que asisten

NIVELES DE ENSEÑANZA	TOTAL	ESTATAL	PRIVADO	SIN INFORMACION
TOTAL	8 804 495	6 658 327	2 101 982	44 186
INICIAL	1 014 027	696 782	311 048	6 207
PRIMARIO	5 128 317	4 077 974	1 024 787	23 545
MEDIO	2 238 091	1 559 601	681 560	9 930
SUP. NO UNIVERSITARIO	310 997	220 855	69 155	877
OTROS	74 770	85 258	9 223	291
SIN INFORMACION	40 303	27 839	6 211	6 253

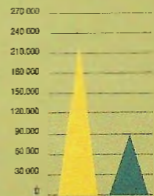
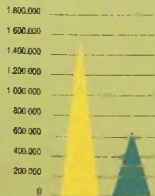
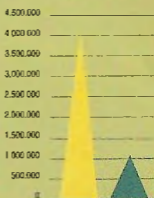
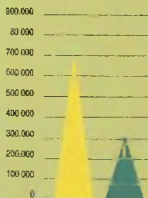

ESTATAL

PRIVADO



ALUMNOS POR DOCENTE EN ACTIVIDAD FRENTE A CURSO SEGUN NIVEL DE ENSEÑANZA



DOCENTES EN ACTIVIDAD POR FUNCION

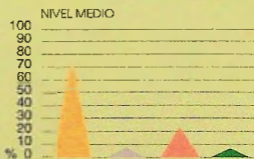
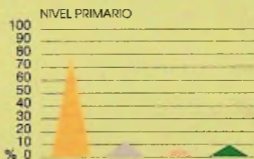

Entre el 1 y el 15 de noviembre de 1994, el Ministerio de Cultura y Educación de la Nación llevó a cabo el Censo Nacional de Docentes y Establecimientos Educativos. Se realizó en las 23 Provincias y en la Municipalidad de la Ciudad de Buenos Aires. Este Censo estuvo a cargo de la Red Federal de Información Educativa de la Secretaría de Programación y Evaluación Educativa y contó con el apoyo técnico del INDEC (Instituto Nacional de Estadística y Censos).



5000
CENSISTAS

EN



38.330
ESTABLECIMIENTOS

CENSARON A



648.524
DOCENTES

**EL 2000
ES HOY**
MAS Y MEJOR
EDUCACION PARA TODOS