



**CENSO NACIONAL  
DE DOCENTES  
Y ESTABLECIMIENTOS  
EDUCATIVOS '94**

**Matrícula escolar**

**Resultados Definitivos**

**Serie C Nº 1**



MINISTERIO DE CULTURA Y EDUCACION DE LA NACION  
- Secretaría de Programación y Evaluación Educativa

República Argentina - 1996

Presidente de la Nación

**Dr. CARLOS SAUL MENEM**

Ministra de Cultura y Educación

**Lic. SUSANA BEATRIZ DECIBE**

Secretario de Programación y Evaluación Educativa

**Dr. MANUEL GARCIA SOLA**

Subsecretaria de Evaluación de la Calidad Educativa

**Prof. HILDA MARIA LANZA**

Directora Nacional Red Federal de Información Educativa

**Lic. IRENE BEATRIZ OIBERMAN**

**1996**

**TEMARIO**

|   |    |
|---|----|
| <b>PRESENTACION</b> .....   | 7  |
| <b>I. INTRODUCCION</b> .....  | 9  |
| <b>II. LA EDUCACION FORMAL</b> .....                                | 9  |
| <b>III. LA EDUCACION COMUN EN EL SISTEMA EDUCATIVO FORMAL</b> ..... | 12 |
| III.A. NIVEL INICIAL .....  | 12 |
| III.B. NIVEL PRIMARIO .....   | 13 |
| III.C. NIVEL MEDIO .....  | 15 |
| <b>IV. ANEXO ESTADISTICO</b> .....                                  | 19 |

## PRESENTACION

En noviembre de 1994 se realizó en todo el país el Censo Nacional de Docentes y Establecimientos Educativos. Estuvo a cargo de la Red Federal de Información Educativa de la Secretaría de Programación y Evaluación Educativa del Ministerio de Cultura y Educación de la Nación y contó con el apoyo técnico del INDEC.

El Censo abarcó todos los establecimientos educativos del sistema de educación formal, estatales y privados, de los niveles inicial, primario, medio y superior no universitario, del régimen común y especial.

Se relevó información sobre:

- las características institucionales de los establecimientos y la composición de las plantas orgánicas funcionales de los mismos,
- las características de la infraestructura escolar y la dotación de servicios básicos,
- el perfil de los docentes y el tipo de inserción que tienen en el sistema educativo
- la matrícula escolar total, por grado y/o año, por secciones y/o divisiones y la repitencia

Con este informe se da comienzo a la publicación de la Serie C del Censo Nacional de Docentes y Establecimientos Educativos 1994, dedicada al análisis de la información relevada.

En el presente informe se estudia el comportamiento de la matrícula escolar.

## I. INTRODUCCION

El Censo Nacional de Docentes y Establecimientos Educativos '94 (CNDEE '94) relevó información referida a variables básicas relacionadas con la matrícula escolar del establecimiento: repitientes, secciones y/o divisiones, en función de los niveles de enseñanza y de los ciclos / grados / años de estudio del mismo.

Esta información permite conocer el comportamiento global en torno a estos aspectos particularizando las diversas situaciones según la jurisdicción, el sector y otras características institucionales.

Este tipo de información constituye una herramienta fundamental para monitorear el funcionamiento del sistema educativo.

En este informe se presenta información referida a los niveles inicial, primario y medio, en relación al comportamiento de la matrícula, repitencia y secciones.

## II. LA EDUCACION FORMAL

El total de alumnos en el sistema educativo formal relevado por el Censo Nacional de Docentes y Establecimientos Educativos '94 (CNDEE '94), es de 8.890.679, de los cuales el 94,7% corresponde a la educación común.

De la comparación entre los diferentes niveles de enseñanza se observa que el nivel primario es el más numeroso (5.180.713 alumnos - 58% ) siguiéndole el nivel medio (2.307.821 alumnos - 26%), el inicial (1.009.610 alumnos - 11%) y el superior no universitario (329.072 alumnos - 4%). Algunos establecimientos educativos de la educación de adultos o especial, imparten cursos o talleres los cuales no son asimilables a los cuatro niveles de enseñanza antes mencionados. Estos cursos constituyen el nivel "otros" dentro del CNDEE '94, cuya matrícula escolar representa el 1% (63.463 alumnos) del total de la matrícula nacional

Gráfico 1. Distribución de la matrícula escolar por nivel de enseñanza

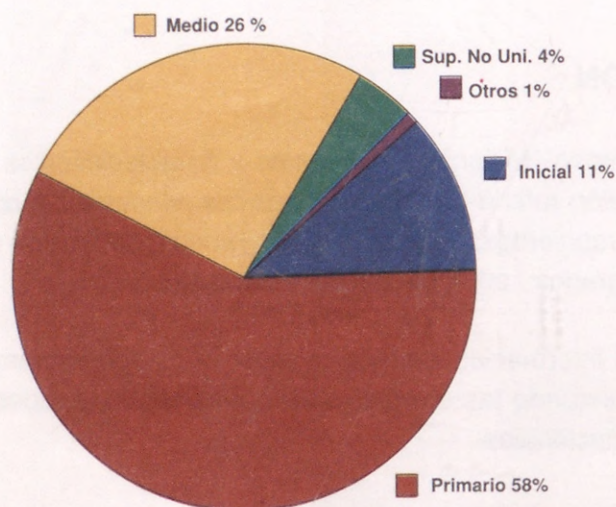

Cuando este análisis se realiza para cada sector en particular, las conclusiones difieren un poco de la generalidad.

Las proporciones de matrícula entre sectores evidencian la supremacía del sector estatal sobre el privado, correspondiendo un 75,6% del total de alumnos al sector estatal mientras que las unidades educativas (UE) de este sector representan un 76,8%.

Asimismo en todos los niveles de enseñanza el sector estatal tiene mayor presencia que el privado, pero al analizar la distribución de los alumnos entre los niveles dentro de cada sector se observa lo siguiente. Si bien como se ha mencionado, el 58% de la matrícula se concentra en el nivel primario, este porcentaje asciende al 61,2% dentro del sector estatal, evidenciando la preocupación por parte del Estado en el cumplimiento de la obligatoriedad del nivel primario. En cambio, en el sector privado, el porcentaje de matrícula escolar para el nivel primario es del 49% ya que el nivel medio adquiere mayor peso, 31,6% en comparación con 24,1% en el sector estatal.

Uno de cada tres alumnos del sector privado se encuentra cursando el nivel medio, mientras que en el sector estatal lo hacen uno de cada 4.

**Gráfico 2. Distribución de la matrícula escolar por niveles de enseñanza según sector**

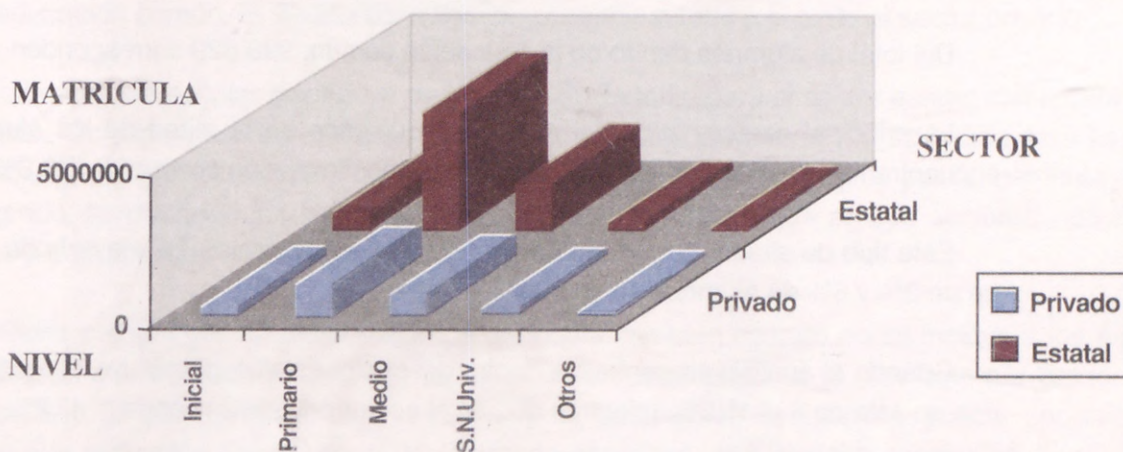

La distribución de la matrícula escolar entre sectores difiere de la distribución de unidades educativas (UE) entre sectores. Si se comparan los porcentajes de unidades educativas (UE) del sector estatal para cada nivel de enseñanza, y el porcentaje de matrícula del sector estatal para cada nivel de enseñanza, la situación es la siguiente:

**Cuadro 1. Porcentaje de unidades educativas y matrícula escolar para el sector estatal por nivel de enseñanza**

| Niveles       | Unidades Educativas |           |           | Matrícula Escolar |           |           |
|---------------|---------------------|-----------|-----------|-------------------|-----------|-----------|
|               | Total               | % Estatal | % Privado | Total             | % Estatal | % Privado |
| Total         | 47881               | 76,9      | 23,1      | 8890679           | 75,6      | 24,4      |
| Inicial       | 12378               | 69,5      | 30,5      | 1009610           | 68,5      | 31,5      |
| Primario      | 25646               | 85,8      | 14,2      | 5180713           | 79,5      | 20,5      |
| Medio         | 7323                | 61,4      | 38,6      | 2307821           | 70,3      | 29,7      |
| Sup. No Univ. | 1649                | 58,0      | 42,0      | 329072            | 71,6      | 28,4      |
| Otros         | 885                 | 84,4      | 15,6      | 63463             | 87,1      | 12,9      |

Del cuadro anterior se observa que, si bien las unidades educativas estatales para el nivel primario representan alrededor del 85,8%, la matrícula alcanza el 79,5%. Esto es consecuencia de la presencia de muchos establecimientos educativos que cuentan con poca matrícula, como los de personal único en el ámbito rural.

En cambio para el nivel medio y superior no universitario la relación es inversa dada la baja presencia de establecimientos estatales con poca matrícula.

### III. LA EDUCACION COMUN EN EL SISTEMA EDUCATIVO FORMAL

#### III.a. Nivel Inicial

Del total de alumnos dentro de la educación común, 998.629 corresponden al nivel inicial.

La principal característica del mismo es que más de la mitad de los alumnos (59%) se encuentran en pre-escolar, siendo la sala de 3 años la menos concurrida (13,3%).

Este tipo de situación se acentúa en algunas jurisdicciones. La mayoría de ellas tienen entre un 2% y 6% de alumnos en sala de 3 años.

Cuando el análisis se centraliza dentro del sector estatal, disminuye el porcentaje de alumnos en sala de 3 al 11,5%, mientras que en el sector privado asciende al 17,2%.

El 91,1% de los alumnos en el nivel están organizados en secciones independientes, o sea aquellas en las que en cada aula hay alumnos de una misma edad y las actividades de enseñanza están organizadas en función de esa edad. El 8,9% restante de los alumnos en el nivel inicial corresponden a secciones múltiples (aulas que integran salas de distintas edades), de los cuales el 69,9% son del sector estatal. En las secciones múltiples las actividades de enseñanza corresponden a varias salas (o ciclos).

En cuanto a las secciones independientes, también la mayoría de las secciones corresponden a sala de 5 años.

El promedio de alumnos por sección en este nivel es de 24 alumnos por sección, manteniéndose en forma homogénea en todas las jurisdicciones para cada sala.

**Gráfico 3. Promedio de alumnos en secciones independientes por salas según jurisdicción**

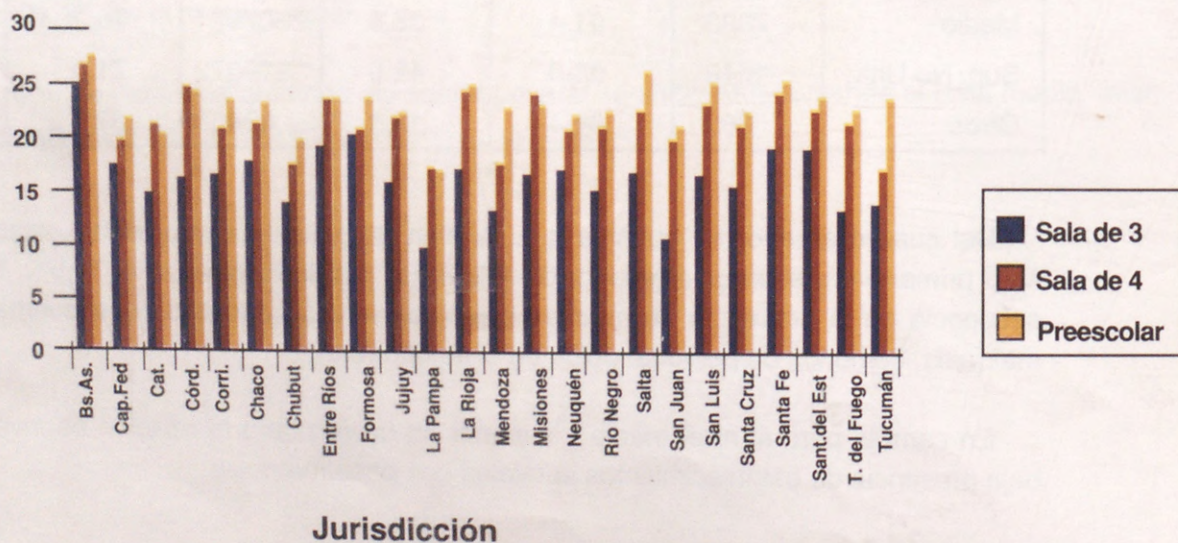



### III.b. Nivel primario

Este es el nivel más numeroso, dado que 4.979.190 alumnos concurren al nivel primario de educación común. El 79,9% corresponde al sector estatal y el resto al sector privado.

La matrícula escolar disminuye de grado a grado tanto para el sector estatal como para el privado. Considerando los cambios relativos de la matrícula entre 1<sup>ro.</sup> y 7<sup>mo.</sup> grado para cada sector, es decir, la diferencia entre la matrícula del 1<sup>er</sup> y 7<sup>mo</sup> grado dividida por la matrícula del 1<sup>er</sup> grado, se observa una velocidad de decrecimiento similar para ambos sectores - 23,8% para el sector estatal y 21,7% para el sector privado -.

Estos porcentajes de disminución de matrícula cambian cuando no se incluye a los repitientes en cada grado. De esta forma, restando los repitientes de la matrícula por grado, el porcentaje de decrecimiento baja al 15,8%. Esta disminución de matrícula puede ser asimilable a la reducción natural de la población de esa edad, al abandono escolar del nivel y al retraso escolar, originado por los repitientes de años anteriores. Además los porcentajes de decrecimiento para cada sector invierten su relación; en el sector privado la matrícula se reduce un 20,7% entre el 1<sup>er</sup> y el 7<sup>mo.</sup> grado, y en el sector estatal un 14,3%. Esto puede explicarse por el bajo porcentaje de repitencia del privado (1,3%) y el traspaso de los repitientes al sector estatal.

**Gráfico 4. Distribución de la matrícula escolar por grado según sector**

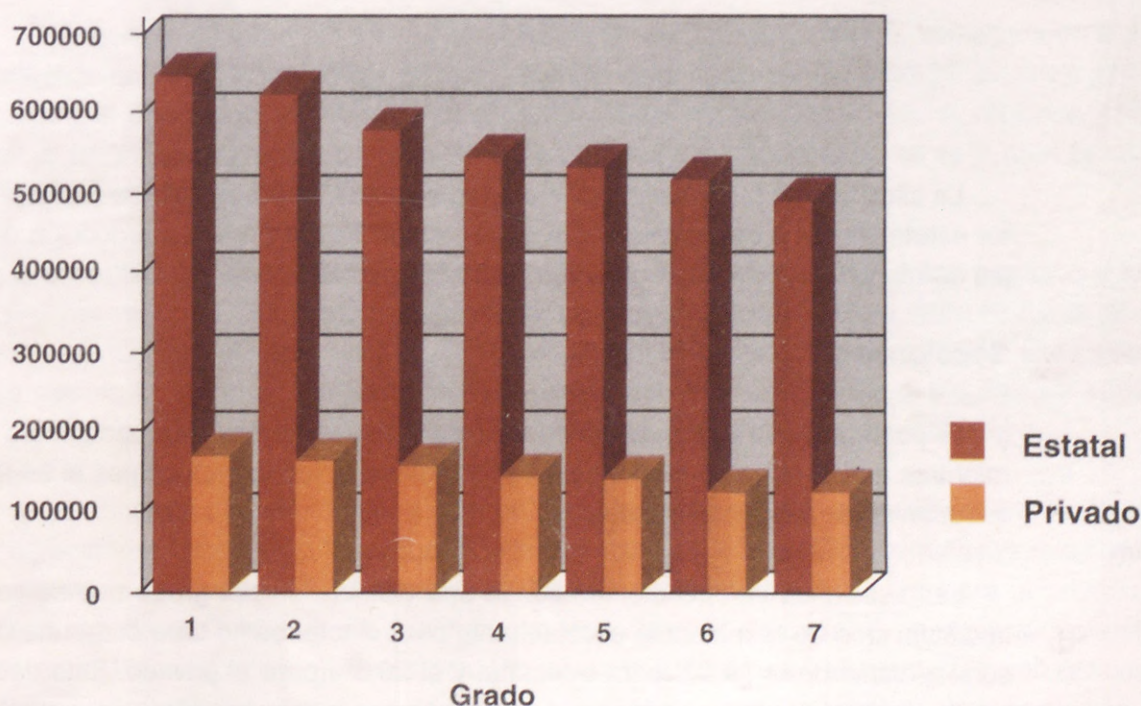

### Repitencia

Este comportamiento descendiente para la matrícula también está presente en los porcentajes de repitentes por grado. De un porcentaje general de repitencia del 5,6% para el nivel primario, la evolución a través de los diferentes grados se puede apreciar en el siguiente gráfico.

**Gráfico 5. Porcentajes de repitencia del nivel primario por grado**

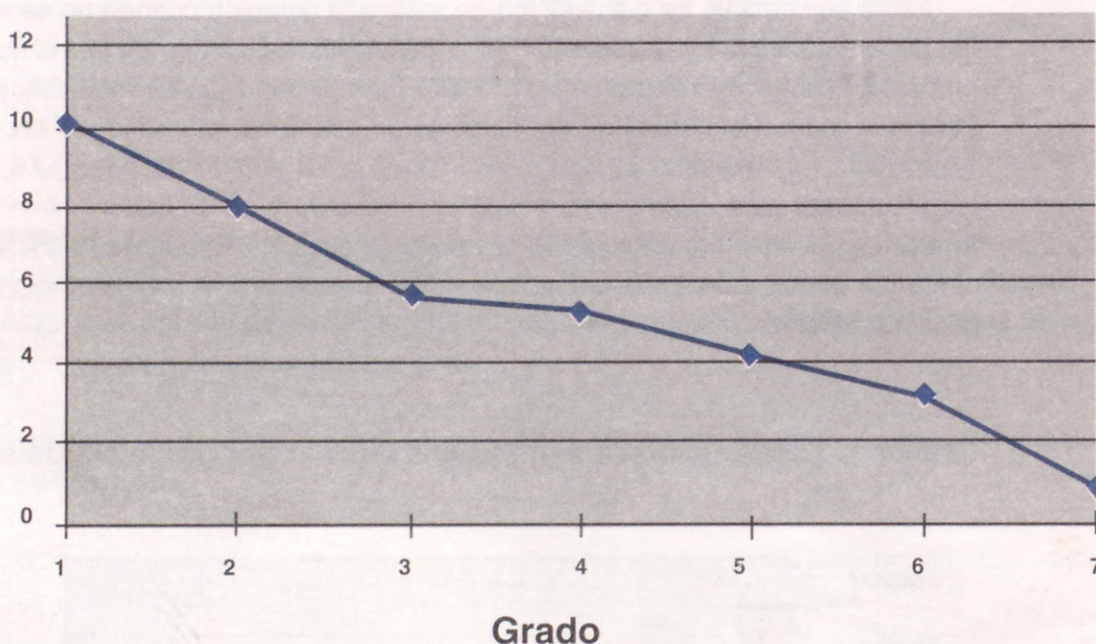

La situación de la repitencia difiere entre sectores. El porcentaje de repitentes para el sector estatal es del 6,8% mientras que en el privado es del 1,3%. La reducción de los porcentajes de repitencia de grado a grado es de 90,3% para el estatal y 81,4% para el privado.

### Secciones

El porcentaje de alumnos de nivel primario en secciones independientes es del 93,2%, mientras que el resto corresponde a secciones múltiples, de los cuales el 96,9% asiste a establecimientos del sector estatal.

Las secciones independientes tienen una distribución por grado que se corresponde con la distribución de la matrícula escolar, tanto para el total como para cada uno de los sectores, correspondiendo el 79,5% para el estatal y el 20,5% para el privado. Esto determina un promedio de 25,2 alumnos por sección (en secciones independientes) para el total del nivel primario correspondiendo 24,7 alumnos por sección para el sector estatal y 27,3 para el privado.

**Cuadro 2. Promedio de alumnos por sección por sector**

| SECTOR                          | TOTAL | ESTATAL | PRIVADO |
|---------------------------------|-------|---------|---------|
| Promedio de alumnos por sección | 25,2  | 24,7    | 27,3    |

En términos generales se puede decir que el promedio de alumnos por sección y por grado del sector privado se mantiene por arriba del promedio para el sector estatal.

En la comparación jurisdiccional, cabe destacar los promedios extremos cuyos rangos para cada sector son los siguientes:

**Cuadro 3. Rangos de promedios jurisdiccionales de alumnos por sección por sector**

| ALUMNOS POR SECCION |                   |                   |
|---------------------|-------------------|-------------------|
| SECTOR              | PROMEDIO MAS BAJO | PROMEDIO MAS ALTO |
| Estatad             | 19,1              | 27,0              |
| Privado             | 21,4              | 32,7              |

### III.c. Nivel Medio

Concurren a este nivel 2.144.372 alumnos de los cuales el 68,5% corresponden a establecimientos del sector estatal. Esta distribución entre sectores es heterogénea entre jurisdicciones; el porcentaje de alumnos en el sector estatal varía desde un 49,1% en Capital Federal al 91,5% en Formosa. En general, la presencia del sector privado en este nivel es mayor que en el nivel primario.

La matrícula por año de estudio disminuye con una velocidad del 58,3%, mayor que la del nivel primario (23,4%). Este decrecimiento para el nivel medio difiere entre sectores el cual es superior para el sector estatal: 63,9% contra 43,6% para el sector privado. Esta relación se calcula teniendo en cuenta la matrícula hasta 5to. año, excluyendo el 6to, por ser característico de situaciones muy particulares como ciertas modalidades (técnica, etc.).

De acuerdo a lo referido en el nivel primario, también en el nivel medio los porcentajes de decrecimiento de matrícula (reducción de matrícula de año a año) disminuyen restando los repitientes por grado; 55% para el total, 60,7% para el estatal y 40,9% para el privado. Es decir que de cada 10 jóvenes que ingresan terminan 5 (4 de cada 10 en el sector estatal y 6 de cada 10 en el privado). Estos porcentajes se mantienen por arriba de los porcentajes de decrecimiento del nivel primario ya que las tasas de escolarización en el nivel medio son menores que las del nivel primario.

Gráfico 6. Distribución de la matrícula escolar por año de estudio

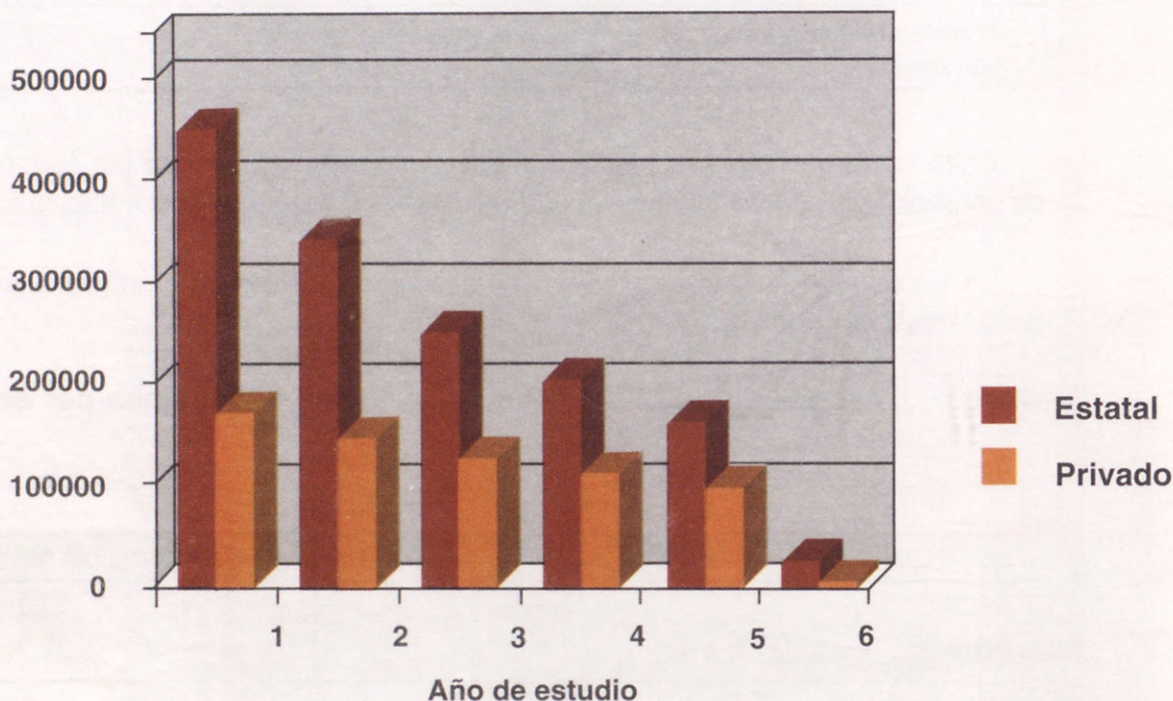

### Repitencia

La repitencia en el nivel medio está caracterizada por otras situaciones diferentes a las del nivel primario. El porcentaje de repitencia para el nivel medio es el 8,4%. Para el sector estatal el mismo asciende a 10,4%, mientras que para el sector privado es el 4%. Esto puede ser consecuencia de que los alumnos del sector privado cambian de establecimiento educativo y sector cuando repiten algún año de estudio.

Cuando se analizan los porcentajes de repitencia para cada uno de los años de estudio, se observa que para los 3 primeros años, los porcentajes están por arriba del 8%, disminuyendo considerablemente para los últimos años. El decrecimiento de este indicador es mayor para el sector privado (95,9%) que para el estatal (84,4%) situación inversa a la reducción de la matrícula escolar, la cual es mayor para el estatal.

**Gráfico 7. Porcentaje de repitencia por año de estudio**

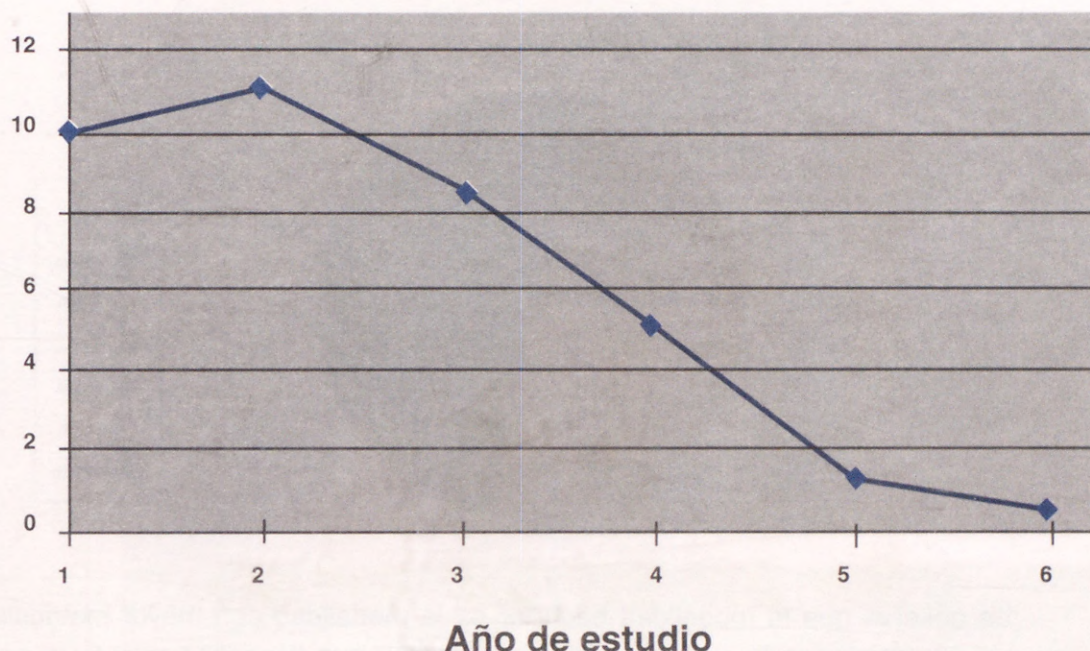

**Divisiones**

Este nivel presenta en promedio, divisiones más pobladas que las secciones del nivel primario. El promedio de alumnos por división es de 27,3 (para el primario es de 25,2). En el sector privado el promedio sube a 28,7 y en el estatal baja a 26,7.

**Cuadro 4. Promedio de alumnos por división por sector**

| SECTOR                           | TOTAL | ESTATAL | PRIVADO |
|----------------------------------|-------|---------|---------|
| Promedio de alumnos por división | 27,3  | 26,7    | 28,7    |

Las comparaciones entre jurisdicciones determinan un panorama heterogéneo que se puede resumir en rangos que van de 21,9 a 31,3 alumnos por división para el sector estatal, y 23,8 a 33,5 alumnos por división para el sector privado.

**Cuadro 5. Rangos de promedios jurisdiccionales de alumnos por división por sector**

| ALUMNOS POR DIVISION |                   |                   |
|----------------------|-------------------|-------------------|
| SECTOR               | PROMEDIO MAS BAJO | PROMEDIO MAS ALTO |
| Estatal              | 21,9              | 31,3              |
| Privado              | 23,8              | 33,5              |

Modalidad

Gráfico 8. Distribución de la matrícula escolar por modalidad

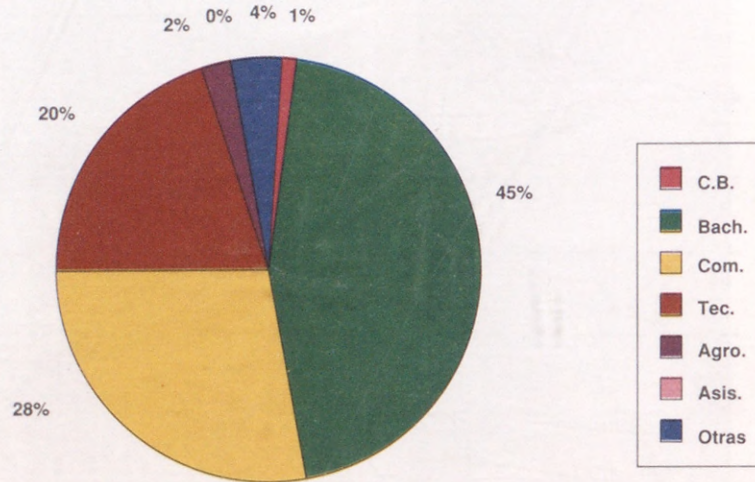

Se observa que la modalidad bachiller es la modalidad con mayor matrícula, mientras que el 0% corresponde a la modalidad asistencial, que tiene una muy baja presencia de alumnos.

Gráfico 9. Distribución de la matrícula escolar por modalidad según sector

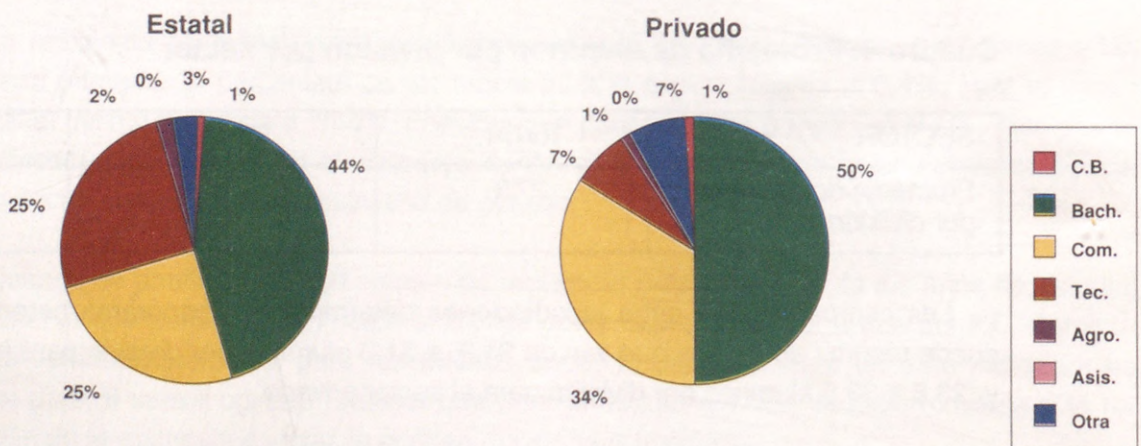

Si bien el bachiller tiene el mayor porcentaje en los dos sectores, la modalidad técnica es característica del sector estatal, ocupando el 2<sup>do</sup>. lugar junto con el comercial; en cambio, en el sector privado, el comercial le sigue al bachiller, mientras que técnica representa el 7%.

IV. ANEXO ESTADISTICO







**Censo Nacional de  
Docentes y  
Establecimientos  
Educativos '94**

**TOTAL DE ALUMNOS**

**A.1. Alumnos por nivel de enseñanza según jurisdicción.**

| JURISDICCION               | TOTAL     | NIVEL DE ENSEÑANZA |           |           |                           |           |
|----------------------------|-----------|--------------------|-----------|-----------|---------------------------|-----------|
|                            |           | Inicial            | Primario  | Medio     | Superior no Universitario | Otros (*) |
| <b>TOTAL</b>               | 8.890.679 | 1.009.610          | 5.180.713 | 2.307.821 | 329.072                   | 63.463    |
| <b>Buenos Aires</b>        | 3.226.816 | 435.741            | 1.828.505 | 826.293   | 112.791                   | 23.486    |
| <b>Capital Federal</b>     | 654.923   | 78.329             | 297.592   | 223.422   | 45.866                    | 9.714     |
| <b>Catamarca</b>           | 89.186    | 7.511              | 55.026    | 22.042    | 2.994                     | 1.613     |
| <b>Córdoba</b>             | 720.512   | 75.083             | 402.940   | 210.753   | 27.448                    | 4.288     |
| <b>Corrientes</b>          | 246.800   | 23.038             | 164.494   | 51.157    | 7.821                     | 290       |
| <b>Chaco</b>               | 262.552   | 22.439             | 177.378   | 54.955    | 7.072                     | 708       |
| <b>Chubut</b>              | 108.946   | 11.462             | 65.651    | 28.504    | 1.979                     | 1.350     |
| <b>Entre Ríos</b>          | 296.684   | 29.933             | 176.488   | 76.193    | 13.091                    | 979       |
| <b>Formosa</b>             | 141.400   | 11.808             | 93.863    | 30.208    | 4.919                     | 602       |
| <b>Jujuy</b>               | 177.793   | 14.134             | 103.835   | 51.044    | 8.613                     | 167       |
| <b>La Pampa</b>            | 69.102    | 6.460              | 42.471    | 18.384    | 1.451                     | 336       |
| <b>La Rioja</b>            | 73.534    | 9.022              | 42.356    | 19.499    | 2.510                     | 147       |
| <b>Mendoza</b>             | 374.729   | 35.524             | 236.017   | 93.882    | 8.876                     | 430       |
| <b>Misiones</b>            | 248.480   | 21.850             | 171.095   | 47.134    | 5.823                     | 2.578     |
| <b>Neuquén</b>             | 132.193   | 14.207             | 78.022    | 36.008    | 3.234                     | 722       |
| <b>Río Negro</b>           | 157.356   | 16.647             | 96.815    | 39.723    | 3.005                     | 1.166     |
| <b>Salta</b>               | 281.875   | 22.662             | 172.106   | 77.602    | 8.703                     | 802       |
| <b>San Juan</b>            | 150.074   | 14.237             | 92.536    | 39.203    | 3.316                     | 782       |
| <b>San Luis</b>            | 83.066    | 10.063             | 49.742    | 20.533    | 1.924                     | 804       |
| <b>Santa Cruz</b>          | 55.895    | 7.618              | 29.480    | 14.393    | 1.773                     | 2.631     |
| <b>Santa Fe</b>            | 782.473   | 86.519             | 454.013   | 199.992   | 37.381                    | 4.568     |
| <b>Santiago del Estero</b> | 212.174   | 22.678             | 139.263   | 41.208    | 7.425                     | 1.600     |
| <b>Tierra del Fuego</b>    | 26.218    | 4.287              | 14.217    | 6.864     | 827                       | 23        |
| <b>Tucumán</b>             | 317.898   | 28.358             | 196.808   | 78.825    | 10.230                    | 3.677     |

Nota: (\*) Cursos de la educación especial y de adultos no equiparables a los niveles de enseñanza.

Fuente: Dirección General Red Federal de Información Educativa  
Secretaría de Programación y Evaluación Educativa  
Ministerio de Cultura y Educación de la Nación



A.1.1. Alumnos del sector estatal por nivel de enseñanza según jurisdicción.

| JURISDICCION        | TOTAL     | NIVEL DE ENSEÑANZA |           |           |                           |           |
|---------------------|-----------|--------------------|-----------|-----------|---------------------------|-----------|
|                     |           | Inicial            | Primario  | Medio     | Superior no Universitario | Otros (*) |
| TOTAL               | 6.723.299 | 691.814            | 4.117.763 | 1.622.728 | 235.740                   | 55.254    |
| Buenos Aires        | 2.241.199 | 259.349            | 1.319.182 | 553.176   | 89.372                    | 20.120    |
| Capital Federal     | 359.351   | 38.838             | 172.546   | 116.454   | 22.528                    | 8.985     |
| Catamarca           | 80.667    | 6.446              | 51.126    | 18.967    | 2.515                     | 1.613     |
| Córdoba             | 516.791   | 57.087             | 315.885   | 126.236   | 14.032                    | 3.551     |
| Corrientes          | 223.134   | 19.962             | 152.418   | 43.800    | 6.664                     | 290       |
| Chaco               | 243.597   | 20.698             | 165.753   | 50.170    | 6.268                     | 708       |
| Chubut              | 95.383    | 9.261              | 58.373    | 24.571    | 1.828                     | 1.350     |
| Entre Ríos          | 233.808   | 21.084             | 142.459   | 59.231    | 10.379                    | 655       |
| Formosa             | 130.217   | 9.588              | 88.032    | 27.882    | 4.113                     | 602       |
| Jujuy               | 162.681   | 12.384             | 96.895    | 46.227    | 7.150                     | 25        |
| La Pampa            | 61.067    | 5.583              | 39.995    | 14.296    | 873                       | 320       |
| La Rioja            | 67.891    | 8.069              | 39.576    | 17.738    | 2.361                     | 147       |
| Mendoza             | 314.977   | 30.180             | 210.063   | 69.840    | 4.732                     | 162       |
| Misiones            | 208.847   | 17.279             | 149.026   | 37.666    | 3.102                     | 1.774     |
| Neuquén             | 121.979   | 12.667             | 72.351    | 33.291    | 3.122                     | 548       |
| Río Negro           | 136.899   | 13.651             | 85.516    | 33.921    | 2.700                     | 1.111     |
| Salta               | 238.396   | 18.807             | 149.624   | 62.763    | 6.400                     | 802       |
| San Juan            | 131.097   | 11.772             | 82.861    | 32.852    | 2.868                     | 744       |
| San Luis            | 72.253    | 8.465              | 44.263    | 17.034    | 1.728                     | 763       |
| Santa Cruz          | 48.072    | 6.607              | 25.097    | 12.848    | 1.473                     | 2.047     |
| Santa Fe            | 581.474   | 59.037             | 350.866   | 139.413   | 27.993                    | 4.165     |
| Santiago del Estero | 186.112   | 19.539             | 128.104   | 30.999    | 6.286                     | 1.184     |
| Tierra del Fuego    | 23.328    | 3.742              | 13.012    | 5.855     | 696                       | 23        |
| Tucumán             | 244.079   | 21.719             | 164.740   | 47.498    | 6.557                     | 3.565     |

Nota: (\*) Cursos de la educación especial y de adultos no equiparables a los niveles de enseñanza.



**Censo Nacional de  
Docentes y  
Establecimientos  
Educativos '94**

**TOTAL DE ALUMNOS**

**A.1.2. Alumnos del sector privado por nivel de enseñanza según jurisdicción.**

| JURISDICCION               | TOTAL     | NIVEL DE ENSEÑANZA |           |         |                           |           |
|----------------------------|-----------|--------------------|-----------|---------|---------------------------|-----------|
|                            |           | Inicial            | Primario  | Medio   | Superior no Universitario | Otros (*) |
| <b>TOTAL</b>               | 2.167.380 | 317.796            | 1.062.950 | 685.093 | 93.332                    | 8.209     |
| <b>Buenos Aires</b>        | 985.617   | 176.392            | 509.323   | 273.117 | 23.419                    | 3.366     |
| <b>Capital Federal</b>     | 295.572   | 39.491             | 125.046   | 106.968 | 23.338                    | 729       |
| <b>Catamarca</b>           | 8.519     | 1.065              | 3.900     | 3.075   | 479                       | 0         |
| <b>Córdoba</b>             | 203.721   | 17.996             | 87.055    | 84.517  | 13.416                    | 737       |
| <b>Corrientes</b>          | 23.666    | 3.076              | 12.076    | 7.357   | 1.157                     | 0         |
| <b>Chaco</b>               | 18.955    | 1.741              | 11.625    | 4.785   | 804                       | 0         |
| <b>Chubut</b>              | 13.563    | 2.201              | 7.278     | 3.933   | 151                       | 0         |
| <b>Entre Ríos</b>          | 62.876    | 8.849              | 34.029    | 16.962  | 2.712                     | 324       |
| <b>Formosa</b>             | 11.183    | 2.220              | 5.831     | 2.326   | 806                       | 0         |
| <b>Jujuy</b>               | 15.112    | 1.750              | 6.940     | 4.817   | 1.463                     | 142       |
| <b>La Pampa</b>            | 8.035     | 877                | 2.476     | 4.088   | 578                       | 16        |
| <b>La Rioja</b>            | 5.643     | 953                | 2.780     | 1.761   | 149                       | 0         |
| <b>Mendoza</b>             | 59.752    | 5.344              | 25.954    | 24.042  | 4.144                     | 268       |
| <b>Misiones</b>            | 39.633    | 4.571              | 22.069    | 9.468   | 2.721                     | 804       |
| <b>Neuquén</b>             | 10.214    | 1.540              | 5.671     | 2.717   | 112                       | 174       |
| <b>Río Negro</b>           | 20.457    | 2.996              | 11.299    | 5.802   | 305                       | 55        |
| <b>Salta</b>               | 43.479    | 3.855              | 22.482    | 14.839  | 2.303                     | 0         |
| <b>San Juan</b>            | 18.977    | 2.465              | 9.675     | 6.351   | 448                       | 38        |
| <b>San Luis</b>            | 10.813    | 1.598              | 5.479     | 3.499   | 196                       | 41        |
| <b>Santa Cruz</b>          | 7.823     | 1.011              | 4.383     | 1.545   | 300                       | 584       |
| <b>Santa Fe</b>            | 200.999   | 27.482             | 103.147   | 60.579  | 9.388                     | 403       |
| <b>Santiago del Estero</b> | 26.062    | 3.139              | 11.159    | 10.209  | 1.139                     | 416       |
| <b>Tierra del Fuego</b>    | 2.890     | 545                | 1.205     | 1.009   | 131                       | 0         |
| <b>Tucumán</b>             | 73.819    | 6.639              | 32.068    | 31.327  | 3.673                     | 112       |

Nota: (\*) Cursos de la educación especial y de adultos no equiparables a los niveles de enseñanza.

Fuente: Dirección General Red Federal de Información Educativa  
Secretaría de Programación y Evaluación Educativa  
Ministerio de Cultura y Educación de la Nación



A.2. Alumnos por nivel de enseñanza según jurisdicción.

| JURISDICCION               | TOTAL     | NIVEL DE ENSEÑANZA |           |           |                           |
|----------------------------|-----------|--------------------|-----------|-----------|---------------------------|
|                            |           | Inicial            | Primario  | Medio     | Superior no Universitario |
| <b>TOTAL</b>               | 8.420.477 | 998.629            | 4.979.190 | 2.144.372 | 298.286                   |
| <b>Buenos Aires</b>        | 3.091.375 | 432.665            | 1.771.113 | 788.486   | 99.111                    |
| <b>Capital Federal</b>     | 607.406   | 77.720             | 284.006   | 206.680   | 39.000                    |
| <b>Catamarca</b>           | 83.170    | 7.447              | 52.257    | 20.572    | 2.894                     |
| <b>Córdoba</b>             | 684.411   | 74.046             | 390.436   | 193.325   | 26.604                    |
| <b>Corrientes</b>          | 237.607   | 22.960             | 159.103   | 48.059    | 7.485                     |
| <b>Chaco</b>               | 245.070   | 21.978             | 165.418   | 50.689    | 6.985                     |
| <b>Chubut</b>              | 101.279   | 11.386             | 62.432    | 25.938    | 1.523                     |
| <b>Entre Ríos</b>          | 276.042   | 28.934             | 165.557   | 69.266    | 12.285                    |
| <b>Formosa</b>             | 132.915   | 11.707             | 89.670    | 27.480    | 4.058                     |
| <b>Jujuy</b>               | 168.034   | 13.916             | 101.666   | 44.499    | 7.953                     |
| <b>La Pampa</b>            | 64.163    | 6.362              | 40.130    | 16.302    | 1.369                     |
| <b>La Rioja</b>            | 70.343    | 8.935              | 41.777    | 17.341    | 2.290                     |
| <b>Mendoza</b>             | 353.736   | 34.810             | 223.788   | 86.769    | 8.369                     |
| <b>Misiones</b>            | 236.058   | 21.684             | 164.258   | 44.461    | 5.655                     |
| <b>Neuquén</b>             | 122.367   | 14.083             | 74.314    | 31.812    | 2.158                     |
| <b>Río Negro</b>           | 146.420   | 16.461             | 92.002    | 35.433    | 2.524                     |
| <b>Salta</b>               | 266.250   | 22.355             | 166.135   | 70.306    | 7.454                     |
| <b>San Juan</b>            | 141.506   | 13.923             | 89.214    | 35.053    | 3.316                     |
| <b>San Luis</b>            | 78.521    | 10.010             | 47.837    | 18.967    | 1.707                     |
| <b>Santa Cruz</b>          | 47.605    | 7.553              | 27.181    | 12.175    | 696                       |
| <b>Santa Fe</b>            | 732.731   | 84.952             | 429.235   | 181.497   | 37.047                    |
| <b>Santiago del Estero</b> | 203.786   | 22.678             | 135.497   | 38.430    | 7.181                     |
| <b>Tierra del Fuego</b>    | 24.095    | 4.242              | 13.692    | 5.334     | 827                       |
| <b>Tucumán</b>             | 305.587   | 27.822             | 192.472   | 75.498    | 9.795                     |



A.2.1. Alumnos del sector estatal por nivel de enseñanza según jurisdicción.

| JURISDICCION        | TOTAL     | NIVEL DE ENSEÑANZA |           |           |                           |
|---------------------|-----------|--------------------|-----------|-----------|---------------------------|
|                     |           | Inicial            | Primario  | Medio     | Superior no Universitario |
| <b>TOTAL</b>        | 6.286.118 | 682.588            | 3.927.819 | 1.468.408 | 207.303                   |
| Buenos Aires        | 2.114.288 | 256.640            | 1.264.084 | 517.017   | 76.547                    |
| Capital Federal     | 316.526   | 38.436             | 160.384   | 101.440   | 16.266                    |
| Catamarca           | 74.872    | 6.382              | 48.414    | 17.561    | 2.515                     |
| Córdoba             | 485.204   | 56.384             | 305.289   | 110.343   | 13.188                    |
| Corrientes          | 214.435   | 19.884             | 147.334   | 40.841    | 6.376                     |
| Chaco               | 226.501   | 20.237             | 154.179   | 45.904    | 6.181                     |
| Chubut              | 87.824    | 9.185              | 55.262    | 22.005    | 1.372                     |
| Entre Ríos          | 215.214   | 20.563             | 132.678   | 52.400    | 9.573                     |
| Formosa             | 121.732   | 9.487              | 83.839    | 25.154    | 3.252                     |
| Jujuy               | 153.217   | 12.201             | 94.770    | 39.756    | 6.490                     |
| La Pampa            | 56.456    | 5.487              | 37.711    | 12.385    | 873                       |
| La Rioja            | 64.700    | 7.982              | 38.997    | 15.580    | 2.141                     |
| Mendoza             | 295.160   | 29.492             | 198.137   | 62.881    | 4.650                     |
| Misiones            | 197.984   | 17.123             | 142.816   | 35.111    | 2.934                     |
| Neuquén             | 112.781   | 12.577             | 69.063    | 29.095    | 2.046                     |
| Río Negro           | 126.625   | 13.465             | 81.032    | 29.794    | 2.334                     |
| Salta               | 223.129   | 18.557             | 143.910   | 55.467    | 5.195                     |
| San Juan            | 123.374   | 11.458             | 79.574    | 29.474    | 2.868                     |
| San Luis            | 67.791    | 8.432              | 42.380    | 15.468    | 1.511                     |
| Santa Cruz          | 40.632    | 6.542              | 22.999    | 10.695    | 396                       |
| Santa Fe            | 535.672   | 57.626             | 327.438   | 122.873   | 27.735                    |
| Santiago del Estero | 178.217   | 19.539             | 124.415   | 28.221    | 6.042                     |
| Tierra del Fuego    | 21.205    | 3.697              | 12.487    | 4.325     | 696                       |
| Tucumán             | 232.579   | 21.212             | 160.627   | 44.618    | 6.122                     |



A.2.2. Alumnos del sector privado por nivel de enseñanza según jurisdicción.

| JURISDICCION        | TOTAL     | NIVEL DE ENSEÑANZA |           |         |                           |
|---------------------|-----------|--------------------|-----------|---------|---------------------------|
|                     |           | Inicial            | Primario  | Medio   | Superior no Universitario |
| TOTAL               | 2.134.359 | 316.041            | 1.051.371 | 675.964 | 90.983                    |
| Buenos Aires        | 977.087   | 176.025            | 507.029   | 271.469 | 22.564                    |
| Capital Federal     | 290.880   | 39.284             | 123.622   | 105.240 | 22.734                    |
| Catamarca           | 8.298     | 1.065              | 3.843     | 3.011   | 379                       |
| Córdoba             | 199.207   | 17.662             | 85.147    | 82.982  | 13.416                    |
| Corrientes          | 23.172    | 3.076              | 11.769    | 7.218   | 1.109                     |
| Chaco               | 18.569    | 1.741              | 11.239    | 4.785   | 804                       |
| Chubut              | 13.455    | 2.201              | 7.170     | 3.933   | 151                       |
| Entre Ríos          | 60.828    | 8.371              | 32.879    | 16.866  | 2.712                     |
| Formosa             | 11.183    | 2.220              | 5.831     | 2.326   | 806                       |
| Jujuy               | 14.817    | 1.715              | 6.896     | 4.743   | 1.463                     |
| La Pampa            | 7.707     | 875                | 2.419     | 3.917   | 496                       |
| La Rioja            | 5.643     | 953                | 2.780     | 1.761   | 149                       |
| Mendoza             | 58.576    | 5.318              | 25.651    | 23.888  | 3.719                     |
| Misiones            | 38.074    | 4.561              | 21.442    | 9.350   | 2.721                     |
| Neuquén             | 9.586     | 1.506              | 5.251     | 2.717   | 112                       |
| Río Negro           | 19.795    | 2.996              | 10.970    | 5.639   | 190                       |
| Salta               | 43.121    | 3.798              | 22.225    | 14.839  | 2.259                     |
| San Juan            | 18.132    | 2.465              | 9.640     | 5.579   | 448                       |
| San Luis            | 10.730    | 1.578              | 5.457     | 3.499   | 196                       |
| Santa Cruz          | 6.973     | 1.011              | 4.182     | 1.480   | 300                       |
| Santa Fe            | 197.059   | 27.326             | 101.797   | 58.624  | 9.312                     |
| Santiago del Estero | 25.569    | 3.139              | 11.082    | 10.209  | 1.139                     |
| Tierra del Fuego    | 2.890     | 545                | 1.205     | 1.009   | 131                       |
| Tucumán             | 73.008    | 6.610              | 31.845    | 30.880  | 3.673                     |



A.3. Alumnos del nivel de enseñanza inicial por ciclo según jurisdicción.

| JURISDICCION        | TOTAL   | CICLO   |         |         |
|---------------------|---------|---------|---------|---------|
|                     |         | 1º      | 2º      | 3º      |
| TOTAL               | 998.629 | 132.791 | 277.683 | 588.155 |
| Buenos Aires        | 432.665 | 98.970  | 142.593 | 191.102 |
| Capital Federal     | 77.720  | 14.515  | 28.309  | 34.896  |
| Catamarca           | 7.447   | 210     | 1.185   | 6.052   |
| Córdoba             | 74.046  | 1.129   | 19.963  | 52.954  |
| Corrientes          | 22.960  | 1.084   | 5.056   | 16.820  |
| Chaco               | 21.978  | 778     | 4.558   | 16.642  |
| Chubut              | 11.386  | 944     | 2.655   | 7.787   |
| Entre Ríos          | 28.934  | 1.175   | 6.149   | 21.610  |
| Formosa             | 11.707  | 385     | 2.157   | 9.165   |
| Jujuy               | 13.916  | 314     | 1.178   | 12.424  |
| La Pampa            | 6.362   | 160     | 358     | 5.844   |
| La Rioja            | 8.935   | 661     | 2.909   | 5.365   |
| Mendoza             | 34.810  | 844     | 1.734   | 32.232  |
| Misiones            | 21.684  | 286     | 1.990   | 19.408  |
| Neuquén             | 14.083  | 724     | 3.215   | 10.144  |
| Río Negro           | 16.461  | 1.140   | 3.409   | 11.912  |
| Salta               | 22.355  | 340     | 2.008   | 20.007  |
| San Juan            | 13.923  | 78      | 1.489   | 12.356  |
| San Luis            | 10.010  | 496     | 3.540   | 5.974   |
| Santa Cruz          | 7.553   | 137     | 3.317   | 4.099   |
| Santa Fe            | 84.952  | 5.999   | 26.867  | 52.086  |
| Santiago del Estero | 22.678  | 1.533   | 9.108   | 12.037  |
| Tierra del Fuego    | 4.242   | 175     | 1.665   | 2.402   |
| Tucumán             | 27.822  | 714     | 2.271   | 24.837  |



A.3.1. Alumnos del sector estatal y nivel de enseñanza inicial por ciclo según jurisdicción.

| JURISDICCION        | TOTAL   | CICLO  |         |         |
|---------------------|---------|--------|---------|---------|
|                     |         | 1º     | 2º      | 3º      |
| TOTAL               | 682.588 | 78.327 | 175.749 | 428.512 |
| Buenos Aires        | 256.640 | 61.805 | 84.927  | 109.908 |
| Capital Federal     | 38.436  | 6.183  | 14.545  | 17.708  |
| Catamarca           | 6.382   | 108    | 797     | 5.477   |
| Córdoba             | 56.384  | 435    | 15.282  | 40.667  |
| Corrientes          | 19.884  | 760    | 4.058   | 15.066  |
| Chaco               | 20.237  | 626    | 4.140   | 15.471  |
| Chubut              | 9.185   | 323    | 1.930   | 6.932   |
| Entre Ríos          | 20.563  | 494    | 3.587   | 16.482  |
| Formosa             | 9.487   | 81     | 1.351   | 8.055   |
| Jujuy               | 12.201  | 194    | 684     | 11.323  |
| La Pampa            | 5.487   | 2      | 11      | 5.474   |
| La Rioja            | 7.982   | 537    | 2.577   | 4.868   |
| Mendoza             | 29.492  | 456    | 807     | 28.229  |
| Misiones            | 17.123  | 117    | 892     | 16.114  |
| Neuquén             | 12.577  | 503    | 2.729   | 9.345   |
| Río Negro           | 13.465  | 678    | 2.501   | 10.286  |
| Salta               | 18.557  | 254    | 1.264   | 17.039  |
| San Juan            | 11.458  | 32     | 772     | 10.654  |
| San Luis            | 8.432   | 353    | 2.896   | 5.183   |
| Santa Cruz          | 6.542   | 24     | 2.918   | 3.600   |
| Santa Fe            | 57.626  | 2.958  | 16.693  | 37.975  |
| Santiago del Estero | 19.539  | 1.152  | 7.901   | 10.486  |
| Tierra del Fuego    | 3.697   | 18     | 1.510   | 2.169   |
| Tucumán             | 21.212  | 234    | 977     | 20.001  |





A.3.2. Alumnos del sector privado y nivel de enseñanza inicial por ciclo según jurisdicción.

| JURISDICCION        | TOTAL   | CICLO  |         |         |
|---------------------|---------|--------|---------|---------|
|                     |         | 1º     | 2º      | 3º      |
| <b>TOTAL</b>        | 316.041 | 54.464 | 101.934 | 159.643 |
| Buenos Aires        | 176.025 | 37.165 | 57.666  | 81.194  |
| Capital Federal     | 39.284  | 8.332  | 13.764  | 17.188  |
| Catamarca           | 1.065   | 102    | 388     | 575     |
| Córdoba             | 17.662  | 694    | 4.681   | 12.287  |
| Corrientes          | 3.076   | 324    | 998     | 1.754   |
| Chaco               | 1.741   | 152    | 418     | 1.171   |
| Chubut              | 2.201   | 621    | 725     | 855     |
| Entre Ríos          | 8.371   | 681    | 2.562   | 5.128   |
| Formosa             | 2.220   | 304    | 806     | 1.110   |
| Jujuy               | 1.715   | 120    | 494     | 1.101   |
| La Pampa            | 875     | 158    | 347     | 370     |
| La Rioja            | 953     | 124    | 332     | 497     |
| Mendoza             | 5.318   | 388    | 927     | 4.003   |
| Misiones            | 4.561   | 169    | 1.098   | 3.294   |
| Neuquén             | 1.506   | 221    | 486     | 799     |
| Río Negro           | 2.996   | 462    | 908     | 1.626   |
| Salta               | 3.798   | 86     | 744     | 2.968   |
| San Juan            | 2.465   | 46     | 717     | 1.702   |
| San Luis            | 1.578   | 143    | 644     | 791     |
| Santa Cruz          | 1.011   | 113    | 399     | 499     |
| Santa Fe            | 27.326  | 3.041  | 10.174  | 14.111  |
| Santiago del Estero | 3.139   | 381    | 1.207   | 1.551   |
| Tierra del Fuego    | 545     | 157    | 155     | 233     |
| Tucumán             | 6.610   | 480    | 1.294   | 4.836   |



A.4. Alumnos del nivel de enseñanza primario por grado según jurisdicción.

| JURISDICCION        | TOTAL     | GRADO   |         |         |         |         |         |         |
|---------------------|-----------|---------|---------|---------|---------|---------|---------|---------|
|                     |           | 1º      | 2º      | 3º      | 4º      | 5º      | 6º      | 7º      |
| TOTAL               | 4.979.190 | 819.664 | 784.223 | 732.411 | 691.105 | 673.607 | 650.243 | 627.937 |
| Buenos Aires        | 1.771.113 | 260.254 | 278.462 | 260.965 | 246.114 | 247.682 | 240.544 | 237.092 |
| Capital Federal     | 284.006   | 41.767  | 41.186  | 40.256  | 40.091  | 40.623  | 39.924  | 40.159  |
| Catamarca           | 52.257    | 9.764   | 8.374   | 7.642   | 7.298   | 6.778   | 6.381   | 6.020   |
| Córdoba             | 390.436   | 62.154  | 58.559  | 56.229  | 54.098  | 53.715  | 52.791  | 52.890  |
| Corrientes          | 159.103   | 34.197  | 26.337  | 23.096  | 21.446  | 19.548  | 18.062  | 16.417  |
| Chaco               | 165.418   | 35.584  | 28.820  | 25.197  | 21.920  | 19.736  | 18.005  | 16.156  |
| Chubut              | 62.432    | 10.316  | 9.726   | 9.057   | 8.943   | 8.409   | 8.475   | 7.506   |
| Entre Ríos          | 165.557   | 27.265  | 27.206  | 23.675  | 23.968  | 21.585  | 21.201  | 20.657  |
| Formosa             | 89.670    | 18.938  | 15.319  | 13.494  | 12.198  | 10.859  | 10.006  | 8.856   |
| Jujuy               | 101.666   | 16.741  | 15.289  | 15.054  | 14.266  | 13.788  | 13.740  | 12.788  |
| La Pampa            | 40.130    | 6.406   | 6.181   | 6.009   | 5.755   | 5.614   | 5.325   | 4.840   |
| La Rioja            | 41.777    | 7.659   | 6.669   | 5.973   | 5.719   | 5.388   | 5.521   | 4.848   |
| Mendoza             | 223.788   | 36.703  | 35.921  | 33.360  | 30.729  | 29.640  | 29.076  | 28.359  |
| Misiones            | 164.258   | 35.318  | 27.977  | 24.878  | 22.340  | 20.234  | 17.903  | 15.608  |
| Neuquén             | 74.314    | 12.895  | 11.530  | 11.196  | 10.384  | 10.122  | 9.499   | 8.688   |
| Río Negro           | 92.002    | 15.897  | 14.053  | 13.655  | 12.704  | 12.765  | 11.739  | 11.189  |
| Salta               | 166.135   | 29.376  | 26.672  | 25.108  | 23.225  | 21.888  | 20.625  | 19.241  |
| San Juan            | 89.214    | 15.814  | 13.690  | 12.515  | 12.200  | 11.930  | 12.007  | 11.058  |
| San Luis            | 47.837    | 9.020   | 7.413   | 6.889   | 6.530   | 6.409   | 6.017   | 5.559   |
| Santa Cruz          | 27.181    | 4.584   | 4.101   | 4.058   | 3.810   | 3.794   | 3.697   | 3.137   |
| Santa Fe            | 429.235   | 65.955  | 65.557  | 63.052  | 60.983  | 59.607  | 57.946  | 56.135  |
| Santiago del Estero | 135.497   | 28.147  | 22.242  | 20.277  | 18.386  | 16.767  | 15.151  | 14.527  |
| Tierra del Fuego    | 13.692    | 2.413   | 2.258   | 2.048   | 1.841   | 1.808   | 1.728   | 1.596   |
| Tucumán             | 192.472   | 32.497  | 30.681  | 28.728  | 26.157  | 24.918  | 24.880  | 24.611  |



A.4.1. Alumnos del sector estatal y nivel de enseñanza primario por grado según jurisdicción.

| JURISDICCION               | TOTAL     | GRADO   |         |         |         |         |         |         |
|----------------------------|-----------|---------|---------|---------|---------|---------|---------|---------|
|                            |           | 1º      | 2º      | 3º      | 4º      | 5º      | 6º      | 7º      |
| <b>TOTAL</b>               | 3.927.819 | 650.106 | 617.449 | 575.352 | 542.974 | 531.975 | 514.848 | 495.115 |
| <b>Buenos Aires</b>        | 1.264.084 | 176.276 | 195.681 | 184.832 | 175.655 | 180.561 | 176.735 | 174.344 |
| <b>Capital Federal</b>     | 160.384   | 23.211  | 22.491  | 22.207  | 22.398  | 23.004  | 23.314  | 23.759  |
| <b>Catamarca</b>           | 48.414    | 9.140   | 7.749   | 7.064   | 6.732   | 6.307   | 5.879   | 5.543   |
| <b>Córdoba</b>             | 305.289   | 49.354  | 45.756  | 43.704  | 42.112  | 41.900  | 41.272  | 41.191  |
| <b>Corrientes</b>          | 147.334   | 32.097  | 24.418  | 21.344  | 19.791  | 17.993  | 16.589  | 15.102  |
| <b>Chaco</b>               | 154.179   | 33.779  | 27.020  | 23.481  | 20.299  | 18.266  | 16.547  | 14.787  |
| <b>Chubut</b>              | 55.262    | 9.143   | 8.628   | 8.062   | 7.904   | 7.453   | 7.440   | 6.632   |
| <b>Entre Ríos</b>          | 132.678   | 21.835  | 22.136  | 18.711  | 19.163  | 17.219  | 17.015  | 16.599  |
| <b>Formosa</b>             | 83.839    | 17.947  | 14.396  | 12.649  | 11.363  | 10.059  | 9.263   | 8.162   |
| <b>Jujuy</b>               | 94.770    | 15.615  | 14.225  | 13.977  | 13.304  | 12.932  | 12.824  | 11.893  |
| <b>La Pampa</b>            | 37.711    | 6.039   | 5.818   | 5.635   | 5.405   | 5.291   | 5.000   | 4.523   |
| <b>La Rioja</b>            | 38.997    | 7.136   | 6.196   | 5.539   | 5.338   | 5.034   | 5.191   | 4.563   |
| <b>Mendoza</b>             | 198.137   | 32.566  | 31.835  | 29.531  | 27.191  | 26.226  | 25.761  | 25.027  |
| <b>Misiones</b>            | 142.816   | 31.555  | 24.523  | 21.607  | 19.332  | 17.402  | 15.233  | 13.164  |
| <b>Neuquén</b>             | 69.063    | 12.021  | 10.703  | 10.413  | 9.631   | 9.394   | 8.858   | 8.043   |
| <b>Río Negro</b>           | 81.032    | 14.016  | 12.264  | 12.011  | 11.131  | 11.369  | 10.367  | 9.874   |
| <b>Salta</b>               | 143.910   | 25.761  | 23.254  | 21.789  | 20.068  | 18.784  | 17.816  | 16.438  |
| <b>San Juan</b>            | 79.574    | 14.148  | 12.143  | 11.117  | 10.856  | 10.583  | 10.813  | 9.914   |
| <b>San Luis</b>            | 42.380    | 8.148   | 6.577   | 6.071   | 5.800   | 5.663   | 5.289   | 4.832   |
| <b>Santa Cruz</b>          | 22.999    | 3.956   | 3.478   | 3.431   | 3.205   | 3.218   | 3.095   | 2.616   |
| <b>Santa Fe</b>            | 327.438   | 50.495  | 50.008  | 47.701  | 46.237  | 45.625  | 44.398  | 42.974  |
| <b>Santiago del Estero</b> | 124.415   | 26.262  | 20.360  | 18.505  | 16.799  | 15.306  | 13.864  | 13.319  |
| <b>Tierra del Fuego</b>    | 12.487    | 2.175   | 2.060   | 1.884   | 1.680   | 1.652   | 1.584   | 1.452   |
| <b>Tucumán</b>             | 160.627   | 27.431  | 25.730  | 24.087  | 21.580  | 20.734  | 20.701  | 20.364  |



A.4.2. Alumnos del sector privado y nivel de enseñanza primario por grado según jurisdicción.

| JURISDICCION        | TOTAL     | GRADO   |         |         |         |         |         |         |
|---------------------|-----------|---------|---------|---------|---------|---------|---------|---------|
|                     |           | 1º      | 2º      | 3º      | 4º      | 5º      | 6º      | 7º      |
| <b>TOTAL</b>        | 1.051.371 | 169.558 | 166.774 | 157.059 | 148.131 | 141.632 | 135.395 | 132.822 |
| Buenos Aires        | 507.029   | 83.978  | 82.781  | 76.133  | 70.459  | 67.121  | 63.809  | 62.748  |
| Capital Federal     | 123.622   | 18.556  | 18.695  | 18.049  | 17.693  | 17.619  | 16.610  | 16.400  |
| Catamarca           | 3.843     | 624     | 625     | 578     | 566     | 471     | 502     | 477     |
| Córdoba             | 85.147    | 12.800  | 12.803  | 12.525  | 11.986  | 11.815  | 11.519  | 11.699  |
| Corrientes          | 11.769    | 2.100   | 1.919   | 1.752   | 1.655   | 1.555   | 1.473   | 1.315   |
| Chaco               | 11.239    | 1.805   | 1.800   | 1.716   | 1.621   | 1.470   | 1.458   | 1.369   |
| Chubut              | 7.170     | 1.173   | 1.098   | 995     | 1.039   | 956     | 1.035   | 874     |
| Entre Ríos          | 32.879    | 5.430   | 5.070   | 4.964   | 4.805   | 4.366   | 4.186   | 4.058   |
| Formosa             | 5.831     | 991     | 923     | 845     | 835     | 800     | 743     | 694     |
| Jujuy               | 6.896     | 1.126   | 1.064   | 1.077   | 962     | 856     | 916     | 895     |
| La Pampa            | 2.419     | 367     | 363     | 374     | 350     | 323     | 325     | 317     |
| La Rioja            | 2.780     | 523     | 473     | 434     | 381     | 354     | 330     | 285     |
| Mendoza             | 25.651    | 4.137   | 4.086   | 3.829   | 3.538   | 3.414   | 3.315   | 3.332   |
| Misiones            | 21.442    | 3.763   | 3.454   | 3.271   | 3.008   | 2.832   | 2.670   | 2.444   |
| Neuquén             | 5.251     | 874     | 827     | 783     | 753     | 728     | 641     | 645     |
| Río Negro           | 10.970    | 1.881   | 1.789   | 1.644   | 1.573   | 1.396   | 1.372   | 1.315   |
| Salta               | 22.225    | 3.615   | 3.418   | 3.319   | 3.157   | 3.104   | 2.809   | 2.803   |
| San Juan            | 9.640     | 1.666   | 1.547   | 1.398   | 1.344   | 1.347   | 1.194   | 1.144   |
| San Luis            | 5.457     | 872     | 836     | 818     | 730     | 746     | 728     | 727     |
| Santa Cruz          | 4.182     | 628     | 623     | 627     | 605     | 576     | 602     | 521     |
| Santa Fe            | 101.797   | 15.460  | 15.549  | 15.351  | 14.746  | 13.982  | 13.548  | 13.161  |
| Santiago del Estero | 11.082    | 1.885   | 1.882   | 1.772   | 1.587   | 1.461   | 1.287   | 1.208   |
| Tierra del Fuego    | 1.205     | 238     | 198     | 164     | 161     | 156     | 144     | 144     |
| Tucumán             | 31.845    | 5.066   | 4.951   | 4.641   | 4.577   | 4.184   | 4.179   | 4.247   |



**A.5. Porcentaje de repitientes del nivel de enseñanza primario por grado según jurisdicción.**

| JURISDICCION        | TOTAL | GRADO |      |      |      |      |     |     |
|---------------------|-------|-------|------|------|------|------|-----|-----|
|                     |       | 1º    | 2º   | 3º   | 4º   | 5º   | 6º  | 7º  |
| <b>TOTAL</b>        | 5,6   | 10,0  | 8,0  | 5,8  | 5,3  | 4,2  | 3,3 | 1,0 |
| Buenos Aires        | 3,0   | 1,2   | 6,3  | 4,4  | 3,5  | 2,7  | 2,1 | 0,4 |
| Capital Federal     | 2,2   | 4,2   | 2,5  | 1,9  | 1,9  | 2,1  | 2,0 | 0,4 |
| Catamarca           | 9,2   | 18,1  | 12,0 | 8,3  | 8,1  | 6,4  | 4,4 | 1,8 |
| Córdoba             | 4,5   | 10,0  | 5,1  | 3,9  | 3,9  | 3,6  | 3,5 | 0,7 |
| Corrientes          | 13,4  | 25,5  | 14,6 | 10,9 | 11,4 | 9,0  | 7,6 | 3,4 |
| Chaco               | 10,5  | 20,6  | 12,7 | 9,1  | 7,5  | 5,9  | 4,5 | 1,6 |
| Chubut              | 6,8   | 10,8  | 7,9  | 6,8  | 6,2  | 6,1  | 6,8 | 1,7 |
| Entre Ríos          | 5,3   | 6,1   | 12,0 | 2,2  | 8,4  | 1,9  | 1,7 | 2,4 |
| Formosa             | 12,1  | 22,0  | 14,6 | 10,5 | 10,3 | 8,3  | 5,7 | 2,0 |
| Jujuy               | 8,0   | 14,7  | 8,0  | 7,2  | 8,0  | 7,9  | 6,0 | 1,9 |
| La Pampa            | 4,9   | 9,5   | 4,4  | 4,9  | 4,2  | 5,1  | 4,1 | 1,1 |
| La Rioja            | 9,2   | 16,4  | 12,3 | 9,1  | 8,6  | 6,8  | 5,1 | 1,9 |
| Mendoza             | 4,7   | 9,7   | 5,2  | 4,1  | 4,3  | 4,2  | 3,3 | 0,9 |
| Misiones            | 12,1  | 22,8  | 14,3 | 10,6 | 9,2  | 7,8  | 6,5 | 2,1 |
| Neuquén             | 7,6   | 11,1  | 7,5  | 8,9  | 7,5  | 8,4  | 5,3 | 2,9 |
| Río Negro           | 9,0   | 14,6  | 9,4  | 7,9  | 8,5  | 9,8  | 7,1 | 2,8 |
| Salta               | 6,7   | 14,1  | 9,5  | 6,5  | 5,1  | 4,1  | 2,7 | 0,8 |
| San Juan            | 7,1   | 16,0  | 7,6  | 6,3  | 5,2  | 4,5  | 5,1 | 1,1 |
| San Luis            | 8,6   | 18,2  | 9,5  | 7,4  | 7,3  | 5,9  | 4,6 | 2,5 |
| Santa Cruz          | 6,9   | 10,5  | 5,3  | 4,7  | 7,3  | 7,7  | 8,0 | 3,1 |
| Santa Fe            | 4,9   | 9,6   | 6,8  | 5,6  | 4,3  | 3,5  | 2,4 | 0,8 |
| Santiago del Estero | 15,3  | 27,4  | 19,1 | 16,0 | 12,7 | 10,3 | 6,7 | 2,9 |
| Tierra del Fuego    | 2,6   | 4,6   | 3,2  | 3,0  | 1,4  | 2,4  | 2,1 | 0,5 |
| Tucumán             | 6,1   | 11,7  | 8,3  | 6,9  | 5,8  | 4,3  | 2,4 | 0,7 |



A.5.1. Porcentaje de repitientes del sector estatal y nivel de enseñanza primario  
por grado según jurisdicción.

| JURISDICCION        | TOTAL | GRADO |      |      |      |      |     |     |
|---------------------|-------|-------|------|------|------|------|-----|-----|
|                     |       | 1º    | 2º   | 3º   | 4º   | 5º   | 6º  | 7º  |
| TOTAL               | 6,8   | 12,2  | 9,6  | 7,0  | 6,3  | 5,0  | 3,8 | 1,2 |
| Buenos Aires        | 3,8   | 1,6   | 8,2  | 5,8  | 4,5  | 3,3  | 2,5 | 0,5 |
| Capital Federal     | 3,4   | 6,8   | 4,3  | 3,2  | 3,1  | 3,3  | 3,1 | 0,6 |
| Catamarca           | 9,9   | 19,3  | 12,9 | 9,0  | 8,7  | 6,8  | 4,7 | 1,9 |
| Córdoba             | 5,5   | 12,2  | 6,4  | 4,7  | 4,8  | 4,3  | 4,0 | 0,9 |
| Corrientes          | 14,0  | 26,6  | 15,3 | 11,4 | 11,8 | 9,5  | 8,0 | 3,6 |
| Chaco               | 11,2  | 21,7  | 13,5 | 9,7  | 8,0  | 6,2  | 4,8 | 1,8 |
| Chubut              | 7,2   | 11,6  | 8,5  | 7,3  | 6,4  | 6,5  | 7,2 | 1,8 |
| Entre Ríos          | 5,7   | 5,9   | 13,8 | 2,2  | 9,5  | 1,8  | 1,5 | 2,5 |
| Formosa             | 12,7  | 22,9  | 15,2 | 11,0 | 10,9 | 8,7  | 6,1 | 2,1 |
| Jujuy               | 8,4   | 15,6  | 8,5  | 7,7  | 8,5  | 8,3  | 6,3 | 2,0 |
| La Pampa            | 5,1   | 9,8   | 4,6  | 5,0  | 4,3  | 5,3  | 4,2 | 1,1 |
| La Rioja            | 9,8   | 17,6  | 13,2 | 9,7  | 9,2  | 7,2  | 5,5 | 2,0 |
| Mendoza             | 5,1   | 10,6  | 5,7  | 4,4  | 4,6  | 4,5  | 3,5 | 0,9 |
| Misiones            | 13,3  | 24,6  | 15,6 | 11,7 | 10,2 | 8,6  | 7,0 | 2,3 |
| Neuquén             | 7,8   | 11,5  | 7,7  | 9,2  | 7,7  | 8,6  | 5,4 | 3,1 |
| Río Negro           | 9,8   | 16,1  | 10,5 | 8,7  | 9,3  | 10,6 | 7,7 | 3,0 |
| Salta               | 7,5   | 15,6  | 10,6 | 7,2  | 5,7  | 4,6  | 3,1 | 0,9 |
| San Juan            | 7,9   | 17,8  | 8,5  | 7,0  | 5,9  | 5,0  | 5,6 | 1,3 |
| San Luis            | 9,6   | 20,0  | 10,5 | 8,4  | 8,1  | 6,6  | 5,2 | 2,8 |
| Santa Cruz          | 7,9   | 12,0  | 6,2  | 5,5  | 8,4  | 8,7  | 9,5 | 3,7 |
| Santa Fe            | 5,9   | 11,7  | 8,2  | 6,7  | 5,1  | 4,1  | 2,9 | 1,0 |
| Santiago del Estero | 16,4  | 29,0  | 20,6 | 17,2 | 13,7 | 11,1 | 7,1 | 3,0 |
| Tierra del Fuego    | 2,9   | 5,1   | 3,5  | 3,3  | 1,5  | 2,6  | 2,3 | 0,6 |
| Tucumán             | 7,0   | 13,5  | 9,6  | 8,0  | 6,8  | 4,9  | 2,7 | 0,9 |



A.5.2. Porcentaje de repitientes del sector privado y nivel de enseñanza primario  
por grado según jurisdicción.

| JURISDICCION        | TOTAL | GRADO |     |     |     |     |     |     |
|---------------------|-------|-------|-----|-----|-----|-----|-----|-----|
|                     |       | 1º    | 2º  | 3º  | 4º  | 5º  | 6º  | 7º  |
| TOTAL               | 1,3   | 1,6   | 1,8 | 1,3 | 1,3 | 1,2 | 1,1 | 0,3 |
| Buenos Aires        | 1,0   | 0,3   | 1,8 | 1,1 | 1,1 | 1,1 | 1,0 | 0,1 |
| Capital Federal     | 0,5   | 0,8   | 0,4 | 0,4 | 0,5 | 0,4 | 0,6 | 0,2 |
| Catamarca           | 0,8   | 1,3   | 1,0 | 0,0 | 1,8 | 0,6 | 0,8 | 0,2 |
| Córdoba             | 1,0   | 1,5   | 0,6 | 0,8 | 0,8 | 1,0 | 1,5 | 0,2 |
| Corrientes          | 5,2   | 9,2   | 6,0 | 4,5 | 6,9 | 4,1 | 3,0 | 0,5 |
| Chaco               | 1,1   | 1,9   | 1,1 | 1,1 | 1,0 | 1,2 | 0,8 | 0,2 |
| Chubut              | 3,0   | 4,0   | 3,3 | 2,1 | 4,2 | 3,1 | 3,7 | 0,8 |
| Entre Ríos          | 3,6   | 7,1   | 4,0 | 2,2 | 3,9 | 2,3 | 2,8 | 1,9 |
| Formosa             | 3,4   | 6,6   | 5,5 | 3,1 | 2,9 | 2,6 | 1,1 | 0,6 |
| Jujuy               | 1,2   | 2,0   | 1,4 | 1,2 | 1,2 | 1,4 | 0,7 | 0,4 |
| La Pampa            | 2,3   | 4,9   | 0,8 | 3,2 | 2,0 | 1,9 | 2,2 | 0,9 |
| La Rioja            | 0,4   | 1,0   | 0,4 | 1,2 | 0,0 | 0,0 | 0,0 | 0,0 |
| Mendoza             | 1,4   | 2,6   | 1,2 | 1,4 | 1,3 | 1,6 | 1,5 | 0,5 |
| Misiones            | 4,1   | 7,6   | 5,2 | 3,6 | 2,8 | 3,0 | 3,7 | 1,3 |
| Neuquén             | 4,4   | 6,3   | 4,8 | 4,6 | 4,5 | 5,6 | 4,2 | 1,0 |
| Río Negro           | 2,7   | 4,1   | 2,0 | 2,1 | 2,5 | 3,0 | 3,0 | 1,7 |
| Salta               | 1,5   | 3,0   | 2,3 | 1,9 | 1,0 | 0,8 | 0,6 | 0,0 |
| San Juan            | 0,6   | 0,8   | 0,8 | 0,4 | 0,4 | 0,7 | 0,7 | 0,0 |
| San Luis            | 0,8   | 1,1   | 1,1 | 0,5 | 0,8 | 1,1 | 0,3 | 0,3 |
| Santa Cruz          | 1,0   | 1,4   | 0,6 | 0,5 | 1,2 | 2,1 | 0,8 | 0,2 |
| Santa Fe            | 1,6   | 2,8   | 2,1 | 2,0 | 1,7 | 1,3 | 0,9 | 0,2 |
| Santiago del Estero | 2,6   | 4,4   | 2,2 | 3,2 | 2,0 | 2,6 | 1,8 | 1,7 |
| Tierra del Fuego    | 0,0   | 0,0   | 0,0 | 0,0 | 0,0 | 0,0 | 0,0 | 0,0 |
| Tucumán             | 1,1   | 2,1   | 1,4 | 1,3 | 1,3 | 0,9 | 0,5 | 0,1 |



A.6. Promedio de alumnos por sección independiente del nivel de enseñanza primario  
por grado según jurisdicción.

| JURISDICCION        | TOTAL | GRADO |      |      |      |      |      |      |
|---------------------|-------|-------|------|------|------|------|------|------|
|                     |       | 1º    | 2º   | 3º   | 4º   | 5º   | 6º   | 7º   |
| TOTAL               | 25,2  | 24,9  | 25,3 | 25,3 | 25,4 | 25,4 | 25,3 | 25,1 |
| Buenos Aires        | 27,3  | 27,0  | 27,6 | 27,3 | 27,3 | 27,3 | 27,4 | 27,2 |
| Capital Federal     | 23,5  | 22,5  | 22,8 | 23,2 | 23,5 | 24,3 | 24,5 | 24,3 |
| Catamarca           | 22,5  | 20,5  | 23,1 | 23,0 | 23,3 | 23,3 | 22,9 | 22,2 |
| Córdoba             | 25,5  | 24,8  | 25,3 | 25,6 | 26,0 | 25,9 | 25,5 | 25,4 |
| Corrientes          | 23,8  | 23,6  | 23,9 | 23,6 | 24,3 | 23,8 | 23,7 | 23,4 |
| Chaco               | 24,4  | 23,7  | 23,4 | 24,4 | 24,8 | 25,4 | 25,5 | 25,0 |
| Chubut              | 22,5  | 22,4  | 22,7 | 22,5 | 22,7 | 22,3 | 22,8 | 21,8 |
| Entre Ríos          | 22,5  | 21,7  | 22,3 | 22,7 | 23,2 | 22,5 | 22,6 | 22,4 |
| Formosa             | 23,6  | 24,3  | 24,1 | 23,5 | 24,1 | 23,3 | 22,9 | 22,5 |
| Jujuy               | 25,9  | 25,3  | 26,0 | 26,7 | 26,5 | 26,1 | 25,9 | 24,9 |
| La Pampa            | 19,2  | 19,7  | 19,7 | 19,6 | 19,5 | 18,9 | 19,1 | 17,8 |
| La Rioja            | 20,5  | 21,3  | 20,8 | 20,7 | 20,5 | 20,1 | 20,7 | 19,3 |
| Mendoza             | 24,8  | 24,4  | 24,9 | 25,1 | 25,0 | 24,9 | 25,0 | 24,5 |
| Misiones            | 24,3  | 25,6  | 24,8 | 24,4 | 24,3 | 24,0 | 23,3 | 22,1 |
| Neuquén             | 22,8  | 23,0  | 23,0 | 22,9 | 22,9 | 23,1 | 22,6 | 22,0 |
| Río Negro           | 23,0  | 23,2  | 22,4 | 22,8 | 23,0 | 23,7 | 22,6 | 23,0 |
| Salta               | 26,8  | 27,9  | 27,6 | 27,3 | 27,0 | 26,3 | 25,6 | 25,3 |
| San Juan            | 23,4  | 22,9  | 23,4 | 23,5 | 23,8 | 23,8 | 23,9 | 22,9 |
| San Luis            | 23,5  | 23,4  | 24,0 | 23,7 | 23,4 | 23,9 | 23,8 | 22,5 |
| Santa Cruz          | 23,4  | 23,2  | 23,2 | 23,0 | 23,8 | 23,4 | 24,2 | 23,0 |
| Santa Fe            | 24,7  | 24,6  | 25,0 | 25,0 | 25,1 | 24,5 | 24,4 | 24,2 |
| Santiago del Estero | 26,2  | 25,9  | 26,3 | 25,7 | 26,9 | 25,9 | 26,5 | 26,3 |
| Tierra del Fuego    | 26,2  | 25,3  | 25,9 | 26,2 | 25,5 | 27,3 | 27,4 | 26,1 |
| Tucumán             | 23,5  | 23,7  | 23,9 | 23,4 | 23,6 | 23,2 | 23,3 | 23,6 |





A.6.1. Promedio de alumnos por sección independiente del sector estatal y nivel de enseñanza primario por grado según jurisdicción.

| JURISDICCION        | TOTAL | GRADO |      |      |      |      |      |      |
|---------------------|-------|-------|------|------|------|------|------|------|
|                     |       | 1º    | 2º   | 3º   | 4º   | 5º   | 6º   | 7º   |
| TOTAL               | 24,7  | 24,5  | 24,9 | 24,7 | 24,9 | 24,8 | 24,7 | 24,4 |
| Buenos Aires        | 27,0  | 26,8  | 27,4 | 26,9 | 27,0 | 27,0 | 27,1 | 26,9 |
| Capital Federal     | 22,1  | 21,7  | 21,3 | 21,8 | 21,9 | 22,6 | 22,8 | 22,6 |
| Catamarca           | 22,2  | 20,2  | 22,8 | 22,7 | 22,9 | 23,0 | 22,4 | 21,8 |
| Córdoba             | 24,3  | 23,9  | 24,2 | 24,5 | 24,9 | 24,7 | 24,2 | 24,1 |
| Corrientes          | 23,6  | 23,5  | 23,8 | 23,4 | 24,2 | 23,7 | 23,5 | 23,1 |
| Chaco               | 24,3  | 23,6  | 23,2 | 24,3 | 24,7 | 25,4 | 25,5 | 24,8 |
| Chubut              | 22,6  | 22,5  | 22,9 | 22,6 | 22,9 | 22,6 | 22,9 | 21,9 |
| Entre Ríos          | 21,7  | 21,0  | 21,7 | 21,9 | 22,5 | 21,8 | 21,8 | 21,7 |
| Formosa             | 23,4  | 24,0  | 23,8 | 23,3 | 23,8 | 23,0 | 22,5 | 22,1 |
| Jujuy               | 25,9  | 25,2  | 25,9 | 26,5 | 26,5 | 26,2 | 26,0 | 24,8 |
| La Pampa            | 19,1  | 19,5  | 19,6 | 19,5 | 19,4 | 18,8 | 18,9 | 17,5 |
| La Rioja            | 20,3  | 21,0  | 20,7 | 20,5 | 20,2 | 19,7 | 20,4 | 18,9 |
| Mendoza             | 24,6  | 24,3  | 24,8 | 24,9 | 24,9 | 24,7 | 24,8 | 24,2 |
| Misiones            | 23,8  | 25,3  | 24,4 | 23,9 | 23,7 | 23,6 | 22,5 | 21,4 |
| Neuquén             | 22,7  | 22,9  | 22,9 | 22,8 | 22,8 | 23,0 | 22,6 | 21,9 |
| Río Negro           | 23,0  | 23,3  | 22,5 | 22,9 | 23,0 | 23,7 | 22,5 | 22,9 |
| Salta               | 27,0  | 28,2  | 27,9 | 27,5 | 27,2 | 26,5 | 25,7 | 25,3 |
| San Juan            | 23,1  | 22,7  | 23,0 | 23,2 | 23,5 | 23,4 | 23,6 | 22,4 |
| San Luis            | 23,3  | 23,3  | 23,9 | 23,4 | 23,1 | 23,7 | 23,6 | 22,1 |
| Santa Cruz          | 23,4  | 23,3  | 23,2 | 23,0 | 24,0 | 23,5 | 23,8 | 22,9 |
| Santa Fe            | 23,8  | 24,0  | 24,3 | 24,1 | 24,2 | 23,5 | 23,3 | 22,9 |
| Santiago del Estero | 25,8  | 25,7  | 25,8 | 25,1 | 26,4 | 25,4 | 26,2 | 26,1 |
| Tierra del Fuego    | 25,7  | 25,3  | 25,3 | 25,7 | 25,0 | 26,6 | 26,8 | 25,4 |
| Tucumán             | 23,3  | 23,7  | 23,7 | 23,1 | 23,3 | 22,9 | 22,9 | 23,2 |



A.6.2. Promedio de alumnos por sección independiente del sector privado y nivel de enseñanza primario por grado según jurisdicción.

| JURISDICCION               | TOTAL | GRADO |      |      |      |      |      |      |
|----------------------------|-------|-------|------|------|------|------|------|------|
|                            |       | 1º    | 2º   | 3º   | 4º   | 5º   | 6º   | 7º   |
| <b>TOTAL</b>               | 27,3  | 26,5  | 27,2 | 27,3 | 27,4 | 27,5 | 27,6 | 27,8 |
| <b>Buenos Aires</b>        | 28,0  | 27,6  | 28,2 | 28,1 | 28,1 | 28,1 | 28,0 | 28,3 |
| <b>Capital Federal</b>     | 25,6  | 23,7  | 24,7 | 25,1 | 25,6 | 26,6 | 27,1 | 27,3 |
| <b>Catamarca</b>           | 26,6  | 23,8  | 25,7 | 26,0 | 27,9 | 27,4 | 29,4 | 27,9 |
| <b>Córdoba</b>             | 30,2  | 28,9  | 29,7 | 29,7 | 30,6 | 31,1 | 30,7 | 31,3 |
| <b>Corrientes</b>          | 25,4  | 25,0  | 24,8 | 25,5 | 25,4 | 25,6 | 25,8 | 26,5 |
| <b>Chaco</b>               | 25,7  | 25,0  | 25,6 | 25,8 | 25,8 | 25,8 | 25,4 | 26,7 |
| <b>Chubut</b>              | 21,4  | 21,3  | 21,8 | 21,8 | 21,4 | 20,1 | 21,9 | 21,5 |
| <b>Entre Ríos</b>          | 25,4  | 24,6  | 25,1 | 25,9 | 25,9 | 25,6 | 26,1 | 25,1 |
| <b>Formosa</b>             | 28,1  | 30,3  | 28,0 | 26,9 | 28,8 | 27,0 | 27,4 | 28,0 |
| <b>Jujuy</b>               | 26,3  | 26,6  | 26,5 | 28,9 | 26,4 | 25,0 | 24,5 | 26,2 |
| <b>La Pampa</b>            | 21,4  | 21,6  | 21,4 | 22,0 | 20,6 | 20,2 | 22,1 | 22,1 |
| <b>La Rioja</b>            | 24,6  | 24,9  | 22,5 | 22,8 | 25,4 | 27,2 | 25,4 | 25,9 |
| <b>Mendoza</b>             | 26,2  | 25,2  | 25,7 | 26,4 | 26,2 | 26,3 | 26,7 | 27,7 |
| <b>Misiones</b>            | 27,4  | 28,3  | 27,7 | 27,8 | 27,8 | 26,6 | 27,7 | 25,6 |
| <b>Neuquén</b>             | 23,9  | 24,6  | 24,0 | 24,4 | 23,9 | 23,7 | 22,3 | 23,7 |
| <b>Río Negro</b>           | 23,0  | 22,4  | 22,3 | 22,3 | 23,3 | 24,0 | 23,4 | 23,8 |
| <b>Salta</b>               | 25,6  | 26,0  | 25,6 | 25,9 | 25,9 | 25,1 | 24,9 | 25,2 |
| <b>San Juan</b>            | 26,2  | 24,6  | 26,8 | 25,9 | 26,0 | 27,2 | 26,8 | 27,1 |
| <b>San Luis</b>            | 25,1  | 23,5  | 24,5 | 26,2 | 26,0 | 25,7 | 25,0 | 24,9 |
| <b>Santa Cruz</b>          | 23,5  | 22,4  | 23,0 | 23,2 | 23,3 | 23,0 | 26,2 | 23,7 |
| <b>Santa Fe</b>            | 27,9  | 26,9  | 27,5 | 27,8 | 28,1 | 28,1 | 28,1 | 29,0 |
| <b>Santiago del Estero</b> | 29,8  | 29,0  | 30,6 | 31,1 | 30,7 | 29,9 | 28,8 | 27,9 |
| <b>Tierra del Fuego</b>    | 32,7  | 25,1  | 36,2 | 32,8 | 32,2 | 39,0 | 36,0 | 36,0 |
| <b>Tucumán</b>             | 24,9  | 24,0  | 24,7 | 25,3 | 24,9 | 24,5 | 25,4 | 25,5 |



A.7. Alumnos del nivel de enseñanza medio por año según jurisdicción.

| JURISDICCION        | TOTAL     | AÑO     |         |         |         |         |        |
|---------------------|-----------|---------|---------|---------|---------|---------|--------|
|                     |           | 1º      | 2º      | 3º      | 4º      | 5º      | 6º     |
| TOTAL               | 2.144.372 | 631.760 | 503.293 | 387.594 | 319.345 | 263.274 | 39.106 |
| Buenos Aires        | 788.486   | 237.243 | 188.055 | 140.481 | 115.519 | 94.414  | 12.774 |
| Capital Federal     | 206.680   | 50.368  | 44.149  | 38.470  | 35.610  | 31.993  | 6.090  |
| Catamarca           | 20.572    | 6.041   | 4.923   | 3.838   | 2.909   | 2.520   | 341    |
| Córdoba             | 193.325   | 54.965  | 44.142  | 35.800  | 29.683  | 25.160  | 3.575  |
| Corrientes          | 48.059    | 14.569  | 11.537  | 8.933   | 6.808   | 5.520   | 692    |
| Chaco               | 50.689    | 17.008  | 12.526  | 8.476   | 6.615   | 5.424   | 640    |
| Chubut              | 25.938    | 8.368   | 6.249   | 4.670   | 3.402   | 2.728   | 521    |
| Entre Ríos          | 69.266    | 20.791  | 16.501  | 12.813  | 10.099  | 7.965   | 1.097  |
| Formosa             | 27.480    | 8.742   | 6.975   | 4.933   | 3.747   | 2.776   | 307    |
| Jujuy               | 44.499    | 13.274  | 10.732  | 8.119   | 6.500   | 5.189   | 685    |
| La Pampa            | 16.302    | 4.370   | 3.670   | 3.058   | 2.708   | 2.191   | 305    |
| La Rioja            | 17.341    | 5.266   | 4.094   | 3.217   | 2.581   | 2.051   | 132    |
| Mendoza             | 86.769    | 25.679  | 20.468  | 15.537  | 12.484  | 10.418  | 2.183  |
| Misiones            | 44.461    | 14.154  | 10.899  | 8.072   | 6.040   | 4.693   | 603    |
| Neuquén             | 31.812    | 10.847  | 8.094   | 5.523   | 3.917   | 2.943   | 488    |
| Río Negro           | 35.433    | 11.846  | 8.531   | 6.212   | 4.820   | 3.589   | 435    |
| Salta               | 70.306    | 21.884  | 16.510  | 12.347  | 10.346  | 7.984   | 1.235  |
| San Juan            | 35.053    | 9.956   | 7.977   | 6.248   | 5.275   | 4.443   | 1.154  |
| San Luis            | 18.967    | 5.588   | 4.455   | 3.384   | 2.872   | 2.264   | 404    |
| Santa Cruz          | 12.175    | 3.953   | 2.845   | 2.095   | 1.726   | 1.356   | 200    |
| Santa Fe            | 181.497   | 54.138  | 41.870  | 32.674  | 26.828  | 22.886  | 3.101  |
| Santiago del Estero | 38.430    | 10.612  | 9.087   | 7.245   | 6.013   | 4.926   | 547    |
| Tierra del Fuego    | 5.334     | 1.849   | 1.313   | 889     | 702     | 474     | 107    |
| Tucumán             | 75.498    | 20.249  | 17.691  | 14.560  | 12.141  | 9.367   | 1.490  |



**A.7.1. Alumnos del sector estatal y nivel de enseñanza medio por año según jurisdicción.**

| JURISDICCION               | TOTAL     | AÑO     |         |         |         |         |        |
|----------------------------|-----------|---------|---------|---------|---------|---------|--------|
|                            |           | 1º      | 2º      | 3º      | 4º      | 5º      | 6º     |
| <b>TOTAL</b>               | 1.468.408 | 457.365 | 348.813 | 255.924 | 208.729 | 164.907 | 32.670 |
| <b>Buenos Aires</b>        | 517.017   | 165.211 | 125.096 | 87.917  | 72.195  | 55.954  | 10.644 |
| <b>Capital Federal</b>     | 101.440   | 25.748  | 21.004  | 17.948  | 17.537  | 14.933  | 4.270  |
| <b>Catamarca</b>           | 17.561    | 5.265   | 4.219   | 3.227   | 2.409   | 2.102   | 339    |
| <b>Córdoba</b>             | 110.343   | 33.603  | 25.510  | 19.613  | 16.010  | 12.901  | 2.706  |
| <b>Corrientes</b>          | 40.841    | 12.450  | 9.788   | 7.545   | 5.781   | 4.647   | 630    |
| <b>Chaco</b>               | 45.904    | 15.616  | 11.373  | 7.565   | 5.894   | 4.835   | 621    |
| <b>Chubut</b>              | 22.005    | 7.393   | 5.397   | 3.858   | 2.741   | 2.192   | 424    |
| <b>Entre Ríos</b>          | 52.400    | 16.091  | 12.559  | 9.542   | 7.460   | 5.787   | 961    |
| <b>Formosa</b>             | 25.154    | 8.221   | 6.431   | 4.495   | 3.367   | 2.383   | 257    |
| <b>Jujuy</b>               | 39.756    | 12.218  | 9.696   | 7.121   | 5.653   | 4.484   | 584    |
| <b>La Pampa</b>            | 12.385    | 3.349   | 2.789   | 2.320   | 2.072   | 1.567   | 288    |
| <b>La Rioja</b>            | 15.580    | 4.779   | 3.688   | 2.871   | 2.301   | 1.809   | 132    |
| <b>Mendoza</b>             | 62.881    | 19.669  | 15.159  | 10.784  | 8.443   | 6.721   | 2.105  |
| <b>Misiones</b>            | 35.111    | 11.447  | 8.689   | 6.261   | 4.717   | 3.565   | 432    |
| <b>Neuquén</b>             | 29.095    | 10.125  | 7.477   | 4.925   | 3.504   | 2.580   | 484    |
| <b>Río Negro</b>           | 29.794    | 10.241  | 7.157   | 5.134   | 3.954   | 2.890   | 418    |
| <b>Salta</b>               | 55.467    | 18.097  | 13.219  | 9.489   | 7.772   | 5.879   | 1.011  |
| <b>San Juan</b>            | 29.474    | 8.550   | 6.665   | 5.184   | 4.322   | 3.641   | 1.112  |
| <b>San Luis</b>            | 15.468    | 4.715   | 3.619   | 2.707   | 2.302   | 1.721   | 404    |
| <b>Santa Cruz</b>          | 10.695    | 3.567   | 2.496   | 1.811   | 1.476   | 1.145   | 200    |
| <b>Santa Fe</b>            | 122.873   | 39.012  | 28.507  | 21.266  | 17.077  | 14.223  | 2.788  |
| <b>Santiago del Estero</b> | 28.221    | 7.829   | 6.709   | 5.276   | 4.333   | 3.537   | 537    |
| <b>Tierra del Fuego</b>    | 4.325     | 1.509   | 1.057   | 714     | 568     | 370     | 107    |
| <b>Tucumán</b>             | 44.618    | 12.660  | 10.509  | 8.351   | 6.841   | 5.041   | 1.216  |



A.7.2. Alumnos del sector privado y nivel de enseñanza medio por año según jurisdicción.

| JURISDICCION               | TOTAL   | AÑO     |         |         |         |        |       |
|----------------------------|---------|---------|---------|---------|---------|--------|-------|
|                            |         | 1º      | 2º      | 3º      | 4º      | 5º     | 6º    |
| <b>TOTAL</b>               | 675.964 | 174.395 | 154.480 | 131.670 | 110.616 | 98.367 | 6.436 |
| <b>Buenos Aires</b>        | 271.469 | 72.032  | 62.959  | 52.564  | 43.324  | 38.460 | 2.130 |
| <b>Capital Federal</b>     | 105.240 | 24.620  | 23.145  | 20.522  | 18.073  | 17.060 | 1.820 |
| <b>Catamarca</b>           | 3.011   | 776     | 704     | 611     | 500     | 418    | 2     |
| <b>Córdoba</b>             | 82.982  | 21.362  | 18.632  | 16.187  | 13.673  | 12.259 | 869   |
| <b>Corrientes</b>          | 7.218   | 2.119   | 1.749   | 1.388   | 1.027   | 873    | 62    |
| <b>Chaco</b>               | 4.785   | 1.392   | 1.153   | 911     | 721     | 589    | 19    |
| <b>Chubut</b>              | 3.933   | 975     | 852     | 812     | 661     | 536    | 97    |
| <b>Entre Ríos</b>          | 16.866  | 4.700   | 3.942   | 3.271   | 2.639   | 2.178  | 136   |
| <b>Formosa</b>             | 2.326   | 521     | 544     | 438     | 380     | 393    | 50    |
| <b>Jujuy</b>               | 4.743   | 1.056   | 1.036   | 998     | 847     | 705    | 101   |
| <b>La Pampa</b>            | 3.917   | 1.021   | 881     | 738     | 636     | 624    | 17    |
| <b>La Rioja</b>            | 1.761   | 487     | 406     | 346     | 280     | 242    | 0     |
| <b>Mendoza</b>             | 23.888  | 6.010   | 5.309   | 4.753   | 4.041   | 3.697  | 78    |
| <b>Misiones</b>            | 9.350   | 2.707   | 2.210   | 1.811   | 1.323   | 1.128  | 171   |
| <b>Neuquén</b>             | 2.717   | 722     | 617     | 598     | 413     | 363    | 4     |
| <b>Río Negro</b>           | 5.639   | 1.605   | 1.374   | 1.078   | 866     | 699    | 17    |
| <b>Salta</b>               | 14.839  | 3.787   | 3.291   | 2.858   | 2.574   | 2.105  | 224   |
| <b>San Juan</b>            | 5.579   | 1.406   | 1.312   | 1.064   | 953     | 802    | 42    |
| <b>San Luis</b>            | 3.499   | 873     | 836     | 677     | 570     | 543    | 0     |
| <b>Santa Cruz</b>          | 1.480   | 386     | 349     | 284     | 250     | 211    | 0     |
| <b>Santa Fe</b>            | 58.624  | 15.126  | 13.363  | 11.408  | 9.751   | 8.663  | 313   |
| <b>Santiago del Estero</b> | 10.209  | 2.783   | 2.378   | 1.969   | 1.680   | 1.389  | 10    |
| <b>Tierra del Fuego</b>    | 1.009   | 340     | 256     | 175     | 134     | 104    | 0     |
| <b>Tucumán</b>             | 30.880  | 7.589   | 7.182   | 6.209   | 5.300   | 4.326  | 274   |



A.8. Alumnos del nivel de enseñanza medio por modalidad según jurisdicción.

| JURISDICCION        | TOTAL     | MODALIDAD    |         |           |             |              |              |        |                 |
|---------------------|-----------|--------------|---------|-----------|-------------|--------------|--------------|--------|-----------------|
|                     |           | Bachillerato | Técnica | Comercial | Asistencial | Agropecuaria | Ciclo Básico | Otras  | Sin información |
| <b>TOTAL</b>        | 2.144.372 | 964.035      | 413.286 | 591.109   | 1.090       | 41.644       | 18.119       | 87.185 | 27.904          |
| Buenos Aires        | 788.486   | 384.384      | 143.004 | 195.812   | 557         | 10.451       | 7.899        | 38.730 | 7.649           |
| Capital Federal     | 206.680   | 95.023       | 42.455  | 59.621    | 218         | 0            | 441          | 5.609  | 3.313           |
| Catamarca           | 20.572    | 9.286        | 4.078   | 5.271     | 0           | 390          | 448          | 926    | 173             |
| Córdoba             | 193.325   | 65.209       | 37.203  | 69.423    | 0           | 5.873        | 399          | 11.085 | 4.133           |
| Corrientes          | 48.059    | 21.781       | 7.763   | 15.068    | 75          | 1.212        | 327          | 1.660  | 173             |
| Chaco               | 50.689    | 31.725       | 8.288   | 6.795     | 0           | 669          | 800          | 1.477  | 935             |
| Chubut              | 25.938    | 12.676       | 5.344   | 6.017     | 0           | 458          | 287          | 1.013  | 143             |
| Entre Ríos          | 69.266    | 32.411       | 12.929  | 17.787    | 48          | 2.742        | 549          | 1.686  | 1.114           |
| Formosa             | 27.480    | 13.941       | 3.304   | 7.168     | 0           | 966          | 216          | 438    | 1.447           |
| Jujuy               | 44.499    | 22.144       | 7.441   | 11.757    | 0           | 853          | 204          | 2.088  | 12              |
| La Pampa            | 16.302    | 8.945        | 1.918   | 3.213     | 0           | 1.028        | 305          | 194    | 699             |
| La Rioja            | 17.341    | 8.055        | 2.336   | 4.917     | 0           | 526          | 54           | 608    | 845             |
| Mendoza             | 86.769    | 25.596       | 20.714  | 35.515    | 53          | 1.880        | 1.285        | 948    | 778             |
| Misiones            | 44.461    | 23.143       | 5.468   | 11.390    | 74          | 2.180        | 845          | 547    | 814             |
| Neuquén             | 31.812    | 10.531       | 6.479   | 12.439    | 0           | 350          | 795          | 1.218  | 0               |
| Río Negro           | 35.433    | 21.132       | 5.460   | 5.658     | 0           | 402          | 780          | 901    | 1.100           |
| Salta               | 70.306    | 34.064       | 14.857  | 14.658    | 0           | 1.558        | 151          | 3.044  | 1.974           |
| San Juan            | 35.053    | 15.055       | 8.016   | 7.530     | 0           | 1.691        | 157          | 2.499  | 105             |
| San Luis            | 18.967    | 7.658        | 5.089   | 4.857     | 0           | 723          | 148          | 349    | 143             |
| Santa Cruz          | 12.175    | 4.935        | 2.018   | 3.951     | 0           | 106          | 145          | 1.020  | 0               |
| Santa Fe            | 181.497   | 64.241       | 49.736  | 54.765    | 65          | 3.479        | 788          | 7.057  | 1.366           |
| Santiago del Estero | 38.430    | 21.079       | 4.811   | 7.102     | 0           | 1.556        | 460          | 3.104  | 318             |
| Tierra del Fuego    | 5.334     | 2.305        | 1.295   | 1.375     | 0           | 226          | 25           | 108    | 0               |
| Tucumán             | 75.498    | 28.716       | 13.280  | 29.020    | 0           | 2.325        | 611          | 876    | 670             |



A.8.1. Alumnos del sector estatal y nivel de enseñanza medio por modalidad según jurisdicción.

| JURISDICCION        | TOTAL     | MODALIDAD    |         |           |             |              |              |        |                 |
|---------------------|-----------|--------------|---------|-----------|-------------|--------------|--------------|--------|-----------------|
|                     |           | Bachillerato | Técnica | Comercial | Asistencial | Agropecuaria | Ciclo Básico | Otras  | Sin información |
| <b>TOTAL</b>        | 1.468.408 | 637.538      | 368.133 | 368.959   | 234         | 32.127       | 8.789        | 42.424 | 10.204          |
| Buenos Aires        | 517.017   | 252.938      | 129.850 | 107.064   | 64          | 7.668        | 2.478        | 15.287 | 1.668           |
| Capital Federal     | 101.440   | 34.549       | 32.833  | 32.970    | 95          | 0            | 0            | 419    | 574             |
| Catamarca           | 17.561    | 7.459        | 4.046   | 4.972     | 0           | 390          | 284          | 237    | 173             |
| Córdoba             | 110.343   | 32.821       | 31.125  | 35.239    | 0           | 4.118        | 295          | 5.293  | 1.452           |
| Corrientes          | 40.841    | 19.051       | 7.491   | 11.867    | 75          | 963          | 156          | 1.156  | 82              |
| Chaco               | 45.904    | 28.720       | 7.700   | 6.542     | 0           | 492          | 539          | 976    | 935             |
| Chubut              | 22.005    | 10.636       | 4.696   | 5.190     | 0           | 458          | 287          | 738    | 0               |
| Entre Ríos          | 52.400    | 24.117       | 12.194  | 11.937    | 0           | 2.249        | 314          | 987    | 602             |
| Formosa             | 25.154    | 12.674       | 2.854   | 6.919     | 0           | 966          | 69           | 225    | 1.447           |
| Jujuy               | 39.756    | 19.029       | 6.756   | 11.288    | 0           | 853          | 0            | 1.818  | 12              |
| La Pampa            | 12.385    | 6.677        | 1.918   | 1.957     | 0           | 727          | 305          | 102    | 699             |
| La Rioja            | 15.580    | 7.172        | 2.336   | 4.829     | 0           | 526          | 0            | 608    | 109             |
| Mendoza             | 62.881    | 16.610       | 19.892  | 22.773    | 0           | 1.734        | 1.069        | 404    | 399             |
| Misiones            | 35.111    | 19.906       | 4.641   | 8.466     | 0           | 1.008        | 760          | 330    | 0               |
| Neuquén             | 29.095    | 9.125        | 5.976   | 11.867    | 0           | 350          | 749          | 1.028  | 0               |
| Río Negro           | 29.794    | 18.157       | 5.221   | 4.291     | 0           | 402          | 491          | 901    | 331             |
| Salta               | 55.467    | 25.158       | 14.166  | 11.587    | 0           | 1.558        | 0            | 2.195  | 803             |
| San Juan            | 29.474    | 12.599       | 7.642   | 5.151     | 0           | 1.520        | 157          | 2.380  | 25              |
| San Luis            | 15.468    | 5.635        | 4.986   | 3.561     | 0           | 723          | 148          | 349    | 66              |
| Santa Cruz          | 10.695    | 4.241        | 2.018   | 3.519     | 0           | 106          | 100          | 711    | 0               |
| Santa Fe            | 122.873   | 41.106       | 42.787  | 31.144    | 0           | 2.280        | 376          | 4.444  | 736             |
| Santiago del Estero | 28.221    | 14.640       | 4.685   | 5.801     | 0           | 1.084        | 212          | 1.708  | 91              |
| Tierra del Fuego    | 4.325     | 1.809        | 1.295   | 1.221     | 0           | 0            | 0            | 0      | 0               |
| Tucumán             | 44.618    | 12.709       | 11.025  | 18.804    | 0           | 1.952        | 0            | 128    | 0               |



A.8.2. Alumnos del sector privado y nivel de enseñanza medio por modalidad según jurisdicción.

| JURISDICCION        | TOTAL   | MODALIDAD    |         |           |             |              |              |        |                 |
|---------------------|---------|--------------|---------|-----------|-------------|--------------|--------------|--------|-----------------|
|                     |         | Bachillerato | Técnica | Comercial | Asistencial | Agropecuaria | Ciclo Básico | Otras  | Sin información |
| <b>TOTAL</b>        | 675.964 | 326.497      | 45.153  | 222.150   | 856         | 9.517        | 9.330        | 44.761 | 17.700          |
| <b>Buenos Aires</b> | 271.469 | 131.446      | 13.154  | 88.748    | 493         | 2.783        | 5.421        | 23.443 | 5.981           |
| Capital Federal     | 105.240 | 60.474       | 9.622   | 26.651    | 123         | 0            | 441          | 5.190  | 2.739           |
| Catamarca           | 3.011   | 1.827        | 32      | 299       | 0           | 0            | 164          | 689    | 0               |
| Córdoba             | 82.982  | 32.388       | 6.078   | 34.184    | 0           | 1.755        | 104          | 5.792  | 2.681           |
| Corrientes          | 7.218   | 2.730        | 272     | 3.201     | 0           | 249          | 171          | 504    | 91              |
| Chaco               | 4.785   | 3.005        | 588     | 253       | 0           | 177          | 261          | 501    | 0               |
| Chubut              | 3.933   | 2.040        | 648     | 827       | 0           | 0            | 0            | 275    | 143             |
| Entre Ríos          | 16.866  | 8.294        | 735     | 5.850     | 48          | 493          | 235          | 699    | 512             |
| Formosa             | 2.326   | 1.267        | 450     | 249       | 0           | 0            | 147          | 213    | 0               |
| Jujuy               | 4.743   | 3.115        | 685     | 469       | 0           | 0            | 204          | 270    | 0               |
| La Pampa            | 3.917   | 2.268        | 0       | 1.256     | 0           | 301          | 0            | 92     | 0               |
| La Rioja            | 1.761   | 883          | 0       | 88        | 0           | 0            | 54           | 0      | 736             |
| Mendoza             | 23.888  | 8.986        | 822     | 12.742    | 53          | 146          | 216          | 544    | 379             |
| Misiones            | 9.350   | 3.237        | 827     | 2.924     | 74          | 1.172        | 85           | 217    | 814             |
| Neuquén             | 2.717   | 1.406        | 503     | 572       | 0           | 0            | 46           | 190    | 0               |
| Río Negro           | 5.639   | 2.975        | 239     | 1.367     | 0           | 0            | 289          | 0      | 769             |
| Salta               | 14.839  | 8.906        | 691     | 3.071     | 0           | 0            | 151          | 849    | 1.171           |
| San Juan            | 5.579   | 2.456        | 374     | 2.379     | 0           | 171          | 0            | 119    | 80              |
| San Luis            | 3.499   | 2.023        | 103     | 1.296     | 0           | 0            | 0            | 0      | 77              |
| Santa Cruz          | 1.480   | 694          | 0       | 432       | 0           | 0            | 45           | 309    | 0               |
| Santa Fe            | 58.624  | 23.135       | 6.949   | 23.621    | 65          | 1.199        | 412          | 2.613  | 630             |
| Santiago del Estero | 10.209  | 6.439        | 126     | 1.301     | 0           | 472          | 248          | 1.396  | 227             |
| Tierra del Fuego    | 1.009   | 496          | 0       | 154       | 0           | 226          | 25           | 108    | 0               |
| Tucumán             | 30.880  | 16.007       | 2.255   | 10.216    | 0           | 373          | 611          | 748    | 670             |





A.9. Porcentaje de repitientes del nivel de enseñanza medio por año según jurisdicción.

| JURISDICCION        | TOTAL | AÑO  |      |      |     |     |     |
|---------------------|-------|------|------|------|-----|-----|-----|
|                     |       | 1º   | 2º   | 3º   | 4º  | 5º  | 6º  |
| TOTAL               | 8,4   | 10,1 | 11,2 | 8,5  | 5,0 | 1,2 | 0,7 |
| Buenos Aires        | 8,4   | 9,7  | 11,4 | 7,9  | 4,4 | 1,2 | 0,6 |
| Capital Federal     | 6,3   | 9,1  | 8,7  | 6,8  | 4,2 | 1,1 | 0,3 |
| Catamarca           | 8,4   | 8,9  | 10,5 | 10,2 | 5,7 | 0,8 | 0,0 |
| Córdoba             | 7,6   | 9,5  | 9,1  | 7,6  | 4,5 | 0,9 | 0,9 |
| Corrientes          | 7,7   | 7,2  | 10,0 | 10,3 | 5,8 | 2,3 | 3,0 |
| Chaco               | 10,0  | 12,1 | 13,0 | 10,9 | 6,6 | 1,1 | 0,8 |
| Chubut              | 12,0  | 16,4 | 14,5 | 11,0 | 6,1 | 1,1 | 1,7 |
| Entre Ríos          | 8,0   | 10,8 | 10,8 | 6,7  | 4,0 | 0,4 | 0,2 |
| Formosa             | 10,1  | 10,0 | 12,3 | 10,7 | 7,0 | 1,2 | 0,0 |
| Jujuy               | 10,1  | 10,1 | 12,8 | 12,9 | 9,3 | 3,2 | 4,3 |
| La Pampa            | 8,5   | 9,3  | 11,2 | 7,9  | 4,7 | 1,1 | 0,0 |
| La Rioja            | 7,7   | 8,4  | 9,3  | 9,7  | 5,9 | 1,5 | 5,3 |
| Mendoza             | 10,1  | 12,3 | 14,0 | 11,2 | 6,5 | 1,5 | 0,4 |
| Misiones            | 9,3   | 11,3 | 13,3 | 9,1  | 5,1 | 1,0 | 0,9 |
| Neuquén             | 13,2  | 14,7 | 14,8 | 13,3 | 7,7 | 2,9 | 1,8 |
| Río Negro           | 14,8  | 19,8 | 19,8 | 11,5 | 9,3 | 0,8 | 0,0 |
| Salta               | 10,3  | 11,0 | 13,2 | 11,9 | 8,7 | 1,9 | 0,4 |
| San Juan            | 7,7   | 7,9  | 11,9 | 9,4  | 5,2 | 0,8 | 0,9 |
| San Luis            | 7,0   | 8,8  | 10,0 | 7,6  | 3,2 | 1,7 | 1,0 |
| Santa Cruz          | 13,8  | 19,2 | 14,6 | 12,7 | 7,8 | 1,4 | 3,0 |
| Santa Fe            | 6,9   | 8,4  | 9,7  | 7,2  | 3,6 | 0,6 | 0,7 |
| Santiago del Estero | 6,0   | 5,9  | 9,0  | 7,7  | 4,8 | 1,8 | 0,7 |
| Tierra del Fuego    | 16,2  | 25,9 | 22,1 | 12,6 | 7,3 | 1,6 | 0,0 |
| Tucumán             | 7,0   | 7,0  | 9,9  | 7,7  | 5,5 | 2,0 | 0,4 |



A.9.1. Porcentaje de repitientes del sector estatal y nivel de enseñanza medio  
por año según jurisdicción.

| JURISDICCION        | TOTAL | AÑO  |      |      |      |     |     |
|---------------------|-------|------|------|------|------|-----|-----|
|                     |       | 1º   | 2º   | 3º   | 4º   | 5º  | 6º  |
| TOTAL               | 10,4  | 12,0 | 14,1 | 11,1 | 6,7  | 1,9 | 0,7 |
| Buenos Aires        | 10,6  | 11,6 | 14,8 | 11,0 | 6,2  | 2,1 | 0,5 |
| Capital Federal     | 10,2  | 14,1 | 14,7 | 11,4 | 6,8  | 2,3 | 0,3 |
| Catamarca           | 9,3   | 9,9  | 11,7 | 11,8 | 6,6  | 0,9 | 0,0 |
| Córdoba             | 9,8   | 12,1 | 12,2 | 10,2 | 6,4  | 1,5 | 0,9 |
| Corrientes          | 8,5   | 7,6  | 11,0 | 11,6 | 6,6  | 2,6 | 3,4 |
| Chaco               | 10,5  | 12,8 | 13,6 | 11,6 | 7,3  | 1,3 | 0,7 |
| Chubut              | 13,3  | 17,8 | 16,0 | 13,0 | 7,3  | 1,3 | 0,0 |
| Entre Ríos          | 9,4   | 12,6 | 12,9 | 8,2  | 4,9  | 0,5 | 0,1 |
| Formosa             | 11,0  | 10,6 | 13,4 | 11,6 | 7,8  | 1,3 | 0,0 |
| Jujuy               | 10,8  | 10,5 | 13,8 | 14,3 | 10,2 | 3,6 | 4,4 |
| La Pampa            | 9,6   | 10,2 | 13,5 | 8,7  | 5,3  | 1,8 | 0,0 |
| La Rioja            | 8,0   | 8,2  | 9,9  | 10,5 | 6,3  | 1,6 | 5,3 |
| Mendoza             | 11,5  | 13,2 | 16,1 | 12,6 | 7,2  | 2,1 | 0,4 |
| Misiones            | 10,8  | 13,3 | 15,2 | 11,0 | 6,1  | 1,2 | 0,7 |
| Neuquén             | 14,2  | 15,4 | 15,5 | 14,2 | 7,9  | 3,2 | 1,9 |
| Río Negro           | 16,9  | 22,3 | 22,8 | 13,1 | 10,8 | 0,9 | 0,0 |
| Salta               | 11,8  | 12,0 | 14,8 | 13,6 | 10,3 | 2,2 | 0,5 |
| San Juan            | 8,6   | 8,7  | 13,5 | 11,1 | 6,2  | 0,9 | 0,9 |
| San Luis            | 7,9   | 9,5  | 11,5 | 8,6  | 3,7  | 2,1 | 1,0 |
| Santa Cruz          | 15,2  | 21,3 | 15,7 | 14,2 | 8,5  | 1,7 | 3,0 |
| Santa Fe            | 8,6   | 10,2 | 12,3 | 9,3  | 5,0  | 0,9 | 0,7 |
| Santiago del Estero | 7,1   | 7,2  | 11,0 | 9,1  | 5,9  | 2,5 | 0,7 |
| Tierra del Fuego    | 19,2  | 32,4 | 28,4 | 14,6 | 8,6  | 2,0 | 0,0 |
| Tucumán             | 8,6   | 8,1  | 12,6 | 10,3 | 7,8  | 3,0 | 0,4 |



A.9.2. Porcentaje de repitientes del sector privado y nivel de enseñanza medio  
por año según jurisdicción.

| JURISDICCION        | TOTAL | AÑO  |     |     |     |     |     |
|---------------------|-------|------|-----|-----|-----|-----|-----|
|                     |       | 1º   | 2º  | 3º  | 4º  | 5º  | 6º  |
| TOTAL               | 4,0   | 5,4  | 5,2 | 3,9 | 2,1 | 0,2 | 0,6 |
| Buenos Aires        | 4,2   | 6,1  | 5,8 | 3,7 | 1,9 | 0,1 | 0,8 |
| Capital Federal     | 2,6   | 3,9  | 3,3 | 2,8 | 1,7 | 0,2 | 0,2 |
| Catamarca           | 3,5   | 3,4  | 5,4 | 4,0 | 2,0 | 0,2 | 0,0 |
| Córdoba             | 4,6   | 5,9  | 5,4 | 4,8 | 2,4 | 0,4 | 0,5 |
| Corrientes          | 3,6   | 5,0  | 5,0 | 3,0 | 1,6 | 0,4 | 0,0 |
| Chaco               | 4,6   | 5,5  | 7,0 | 5,5 | 1,8 | 0,2 | 5,3 |
| Chubut              | 4,7   | 7,9  | 6,8 | 3,3 | 2,1 | 0,4 | 8,2 |
| Entre Ríos          | 3,7   | 4,9  | 4,4 | 2,9 | 1,6 | 0,1 | 0,9 |
| Formosa             | 0,9   | 1,3  | 0,6 | 1,6 | 0,8 | 0,5 | 0,0 |
| Jujuy               | 4,1   | 5,7  | 4,5 | 4,4 | 3,9 | 0,7 | 4,0 |
| La Pampa            | 4,8   | 7,0  | 5,9 | 6,0 | 3,1 | 0,0 | 0,0 |
| La Rioja            | 4,9   | 10,3 | 3,7 | 3,5 | 2,9 | 0,4 | 0,0 |
| Mendoza             | 6,5   | 9,2  | 8,0 | 7,9 | 5,1 | 0,2 | 0,0 |
| Misiones            | 3,4   | 3,5  | 6,4 | 2,7 | 1,7 | 0,3 | 1,2 |
| Neuquén             | 3,3   | 4,9  | 4,5 | 5,2 | 4,6 | 0,0 | 0,0 |
| Río Negro           | 3,4   | 4,2  | 4,2 | 3,7 | 2,4 | 0,3 | 0,0 |
| Salta               | 4,8   | 6,1  | 6,6 | 6,0 | 3,5 | 0,8 | 0,0 |
| San Juan            | 2,9   | 3,6  | 4,9 | 2,6 | 1,5 | 0,3 | 0,0 |
| San Luis            | 3,1   | 4,7  | 3,8 | 3,8 | 1,4 | 0,4 | 0,0 |
| Santa Cruz          | 3,7   | 2,3  | 7,2 | 3,9 | 4,0 | 0,0 | 0,0 |
| Santa Fe            | 3,3   | 4,2  | 4,8 | 3,7 | 1,3 | 0,2 | 0,0 |
| Santiago del Estero | 2,8   | 2,3  | 3,9 | 4,1 | 2,1 | 0,1 | 0,0 |
| Tierra del Fuego    | 3,4   | 3,1  | 2,7 | 6,1 | 2,5 | 0,0 | 0,0 |
| Tucumán             | 4,6   | 5,0  | 5,3 | 4,0 | 2,4 | 0,8 | 0,0 |



A.10. Promedio de alumnos por división del nivel de enseñanza medio  
por año según jurisdicción.

| JURISDICCION        | TOTAL | AÑO  |      |      |      |      |      |
|---------------------|-------|------|------|------|------|------|------|
|                     |       | 1º   | 2º   | 3º   | 4º   | 5º   | 6º   |
| TOTAL               | 27,3  | 29,7 | 28,8 | 27,0 | 25,6 | 23,9 | 19,3 |
| Buenos Aires        | 28,3  | 30,5 | 29,7 | 27,8 | 26,8 | 25,0 | 19,2 |
| Capital Federal     | 27,2  | 28,3 | 27,5 | 27,3 | 27,1 | 26,4 | 23,3 |
| Catamarca           | 24,5  | 26,9 | 25,2 | 23,4 | 20,7 | 21,0 | 18,4 |
| Córdoba             | 27,9  | 30,9 | 29,7 | 28,8 | 26,3 | 24,2 | 20,0 |
| Corrientes          | 27,3  | 33,2 | 29,2 | 26,6 | 24,4 | 21,6 | 16,9 |
| Chaco               | 25,6  | 27,2 | 29,2 | 26,2 | 21,3 | 20,1 | 21,5 |
| Chubut              | 24,7  | 23,1 | 26,6 | 26,6 | 22,9 | 22,8 | 16,7 |
| Entre Ríos          | 25,4  | 28,6 | 26,3 | 23,8 | 22,4 | 21,0 | 16,1 |
| Formosa             | 28,7  | 32,3 | 31,1 | 26,4 | 24,9 | 25,7 | 21,4 |
| Jujuy               | 31,4  | 34,6 | 34,1 | 32,9 | 30,1 | 27,5 | 20,2 |
| La Pampa            | 22,5  | 25,9 | 22,8 | 21,4 | 21,4 | 19,0 | 17,2 |
| La Rioja            | 24,9  | 30,8 | 27,8 | 25,3 | 23,2 | 19,9 | 16,0 |
| Mendoza             | 27,0  | 29,5 | 29,2 | 27,6 | 26,6 | 22,8 | 18,5 |
| Misiones            | 25,8  | 30,0 | 28,3 | 25,9 | 22,7 | 20,8 | 15,4 |
| Neuquén             | 26,8  | 28,4 | 28,0 | 26,0 | 23,5 | 21,3 | 18,5 |
| Río Negro           | 25,6  | 26,8 | 27,4 | 25,9 | 25,4 | 21,8 | 19,3 |
| Salta               | 27,0  | 30,8 | 28,4 | 26,0 | 24,1 | 22,6 | 19,5 |
| San Juan            | 27,3  | 29,6 | 28,8 | 26,8 | 25,0 | 24,0 | 20,9 |
| San Luis            | 25,3  | 26,7 | 26,8 | 24,8 | 23,1 | 20,8 | 16,0 |
| Santa Cruz          | 23,1  | 25,7 | 25,2 | 22,7 | 21,5 | 19,1 | 19,1 |
| Santa Fe            | 25,9  | 29,3 | 27,7 | 25,5 | 23,6 | 22,5 | 16,4 |
| Santiago del Estero | 25,1  | 27,9 | 25,7 | 24,0 | 24,0 | 21,8 | 15,8 |
| Tierra del Fuego    | 25,2  | 25,2 | 25,4 | 24,7 | 20,8 | 17,9 | 17,8 |
| Tucumán             | 29,9  | 30,9 | 31,3 | 30,4 | 29,5 | 27,5 | 18,9 |



A.10.1. Promedio de alumnos por división del sector estatal y nivel de enseñanza medio  
por año según jurisdicción.

| JURISDICCION        | TOTAL | AÑO  |      |      |      |      |      |
|---------------------|-------|------|------|------|------|------|------|
|                     |       | 1º   | 2º   | 3º   | 4º   | 5º   | 6º   |
| TOTAL               | 26,7  | 29,5 | 28,4 | 26,4 | 24,7 | 22,6 | 18,8 |
| Buenos Aires        | 27,9  | 30,8 | 29,6 | 27,5 | 26,2 | 24,0 | 18,5 |
| Capital Federal     | 26,2  | 27,9 | 26,2 | 26,1 | 26,2 | 25,2 | 23,5 |
| Catamarca           | 24,0  | 26,5 | 24,5 | 22,0 | 19,2 | 19,7 | 18,4 |
| Córdoba             | 26,8  | 30,2 | 28,3 | 27,5 | 24,9 | 22,9 | 19,8 |
| Corrientes          | 27,1  | 32,6 | 28,8 | 26,2 | 24,8 | 21,9 | 16,2 |
| Chaco               | 25,3  | 27,0 | 29,4 | 25,7 | 20,4 | 19,4 | 22,7 |
| Chubut              | 24,4  | 22,5 | 26,6 | 26,7 | 22,0 | 22,7 | 15,7 |
| Entre Ríos          | 24,5  | 27,9 | 25,4 | 22,9 | 21,2 | 19,7 | 15,6 |
| Formosa             | 28,3  | 32,3 | 30,9 | 25,7 | 24,0 | 24,2 | 20,7 |
| Jujuy               | 31,3  | 34,7 | 34,1 | 32,7 | 30,2 | 27,2 | 19,4 |
| La Pampa            | 21,9  | 25,0 | 21,7 | 20,5 | 21,2 | 17,8 | 17,3 |
| La Rioja            | 25,1  | 31,1 | 28,1 | 25,7 | 23,4 | 20,2 | 16,0 |
| Mendoza             | 26,2  | 29,0 | 28,8 | 26,7 | 25,7 | 20,6 | 18,4 |
| Misiones            | 25,0  | 29,0 | 27,6 | 25,0 | 21,9 | 19,7 | 13,4 |
| Neuquén             | 26,9  | 28,5 | 28,0 | 25,9 | 23,9 | 21,3 | 19,1 |
| Río Negro           | 25,5  | 26,6 | 27,4 | 25,7 | 25,5 | 21,8 | 19,4 |
| Salta               | 27,1  | 31,3 | 28,5 | 26,0 | 24,0 | 22,2 | 19,7 |
| San Juan            | 27,2  | 29,5 | 28,6 | 26,8 | 24,8 | 23,4 | 20,9 |
| San Luis            | 25,5  | 27,7 | 27,1 | 24,7 | 22,7 | 19,4 | 16,0 |
| Santa Cruz          | 22,3  | 25,3 | 24,7 | 22,5 | 20,9 | 18,6 | 19,1 |
| Santa Fe            | 25,1  | 28,6 | 27,1 | 24,9 | 22,5 | 20,7 | 16,0 |
| Santiago del Estero | 24,4  | 27,1 | 25,1 | 23,3 | 23,1 | 20,7 | 16,0 |
| Tierra del Fuego    | 24,0  | 23,5 | 23,9 | 22,0 | 19,3 | 15,7 | 17,8 |
| Tucumán             | 30,3  | 32,6 | 32,2 | 31,2 | 29,7 | 27,5 | 19,5 |



A.10.2. Promedio de alumnos por división del sector privado y nivel de enseñanza medio  
por año según jurisdicción.

| JURISDICCION        | TOTAL | AÑO  |      |      |      |      |      |
|---------------------|-------|------|------|------|------|------|------|
|                     |       | 1º   | 2º   | 3º   | 4º   | 5º   | 6º   |
| TOTAL               | 28,7  | 30,1 | 29,6 | 28,3 | 27,3 | 26,2 | 21,7 |
| Buenos Aires        | 29,1  | 30,0 | 29,8 | 28,2 | 27,6 | 26,2 | 22,8 |
| Capital Federal     | 28,2  | 28,7 | 28,8 | 28,5 | 28,0 | 27,5 | 23,0 |
| Catamarca           | 27,9  | 29,2 | 28,8 | 30,2 | 28,9 | 27,5 | 0,0  |
| Córdoba             | 29,5  | 31,7 | 31,4 | 30,3 | 27,8 | 25,6 | 20,3 |
| Corrientes          | 28,7  | 37,3 | 31,6 | 29,4 | 22,1 | 20,4 | 28,5 |
| Chaco               | 28,5  | 29,5 | 27,0 | 30,9 | 30,0 | 28,0 | 9,5  |
| Chubut              | 25,9  | 27,1 | 26,6 | 26,2 | 26,4 | 23,3 | 19,4 |
| Entre Ríos          | 28,6  | 31,2 | 29,5 | 26,9 | 26,3 | 25,1 | 21,6 |
| Formosa             | 33,5  | 31,5 | 33,1 | 35,4 | 37,1 | 38,6 | 25,0 |
| Jujuy               | 32,1  | 34,3 | 33,9 | 34,2 | 29,8 | 29,4 | 25,3 |
| La Pampa            | 24,4  | 28,4 | 25,9 | 23,8 | 21,9 | 21,5 | 17,0 |
| La Rioja            | 23,8  | 28,6 | 25,4 | 23,1 | 21,5 | 18,6 | 0,0  |
| Mendoza             | 29,6  | 31,0 | 30,5 | 29,8 | 28,9 | 28,0 | 18,7 |
| Misiones            | 29,5  | 34,9 | 31,0 | 29,4 | 25,8 | 24,8 | 24,0 |
| Neuquén             | 26,6  | 27,1 | 28,1 | 27,8 | 19,5 | 21,3 | 4,0  |
| Río Negro           | 26,2  | 27,7 | 27,4 | 27,2 | 24,7 | 21,9 | 17,0 |
| Salta               | 26,5  | 28,7 | 27,8 | 26,0 | 24,6 | 24,1 | 18,9 |
| San Juan            | 28,1  | 30,4 | 29,9 | 26,9 | 26,0 | 26,6 | 21,0 |
| San Luis            | 24,7  | 22,8 | 25,7 | 25,3 | 24,9 | 25,9 | 0,0  |
| Santa Cruz          | 30,8  | 30,2 | 29,9 | 24,0 | 26,5 | 22,3 | 0,0  |
| Santa Fe            | 27,7  | 31,1 | 29,1 | 26,8 | 25,8 | 26,2 | 21,5 |
| Santiago del Estero | 26,9  | 30,4 | 27,2 | 25,5 | 26,3 | 24,6 | 10,0 |
| Tierra del Fuego    | 31,5  | 32,8 | 31,0 | 38,0 | 27,0 | 29,0 | 0,0  |
| Tucumán             | 29,4  | 28,0 | 29,9 | 29,1 | 29,3 | 27,4 | 16,0 |

Subsecretaría de Evaluación de la Calidad Educativa  
Dirección General Red Federal de Información Educativa  
Paraguay 1657, Piso 2, (1062) Buenos Aires, Argentina

