



El futuro desde las raíces

CNA 2018

CENSO NACIONAL AGROPECUARIO

TALLER COORDINADORES PROVINCIALES

Ciudad Autónoma de Buenos
Aires; 4 y 5 de Abril de 2018

Aspectos Informáticos





| HARDWARE



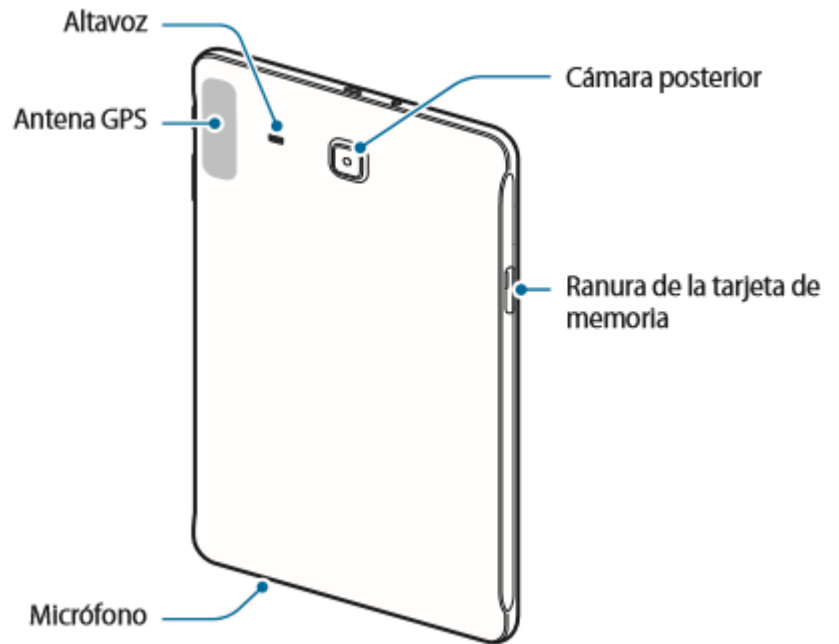
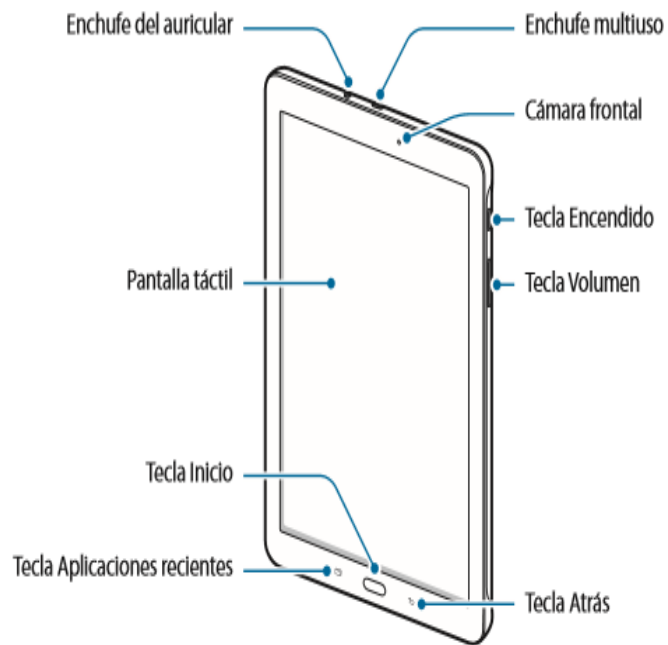

El censista o auxiliar recibe con la caja:
Tablet, cable usb y cargador



Tecla	Función
 Encendido	<ul style="list-style-type: none"> Manténgala presionada para encender o apagar el dispositivo. Presiónela para encender o bloquear la pantalla.
 Aplicaciones recientes	<ul style="list-style-type: none"> Presiónela para abrir la lista de aplicaciones recientes. Manténgala presionada para acceder a las opciones adicionales de la pantalla actual.
 Inicio	<ul style="list-style-type: none"> Presiónela para encender la pantalla cuando esta esté bloqueada. Presiónela para regresar a la pantalla de inicio. Manténgala presionada para iniciar Google.
 Atrás	<ul style="list-style-type: none"> Presiónela para regresar a la pantalla anterior.
 Volumen	<ul style="list-style-type: none"> Presiónela para ajustar el volumen del dispositivo.

Conecte el cable USB al adaptador de corriente USB, y después conecte el extremo del cable USB al enchufe multiuso.

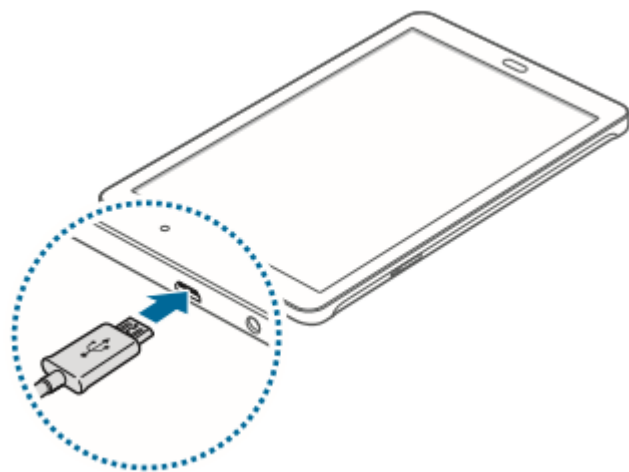

WiFi

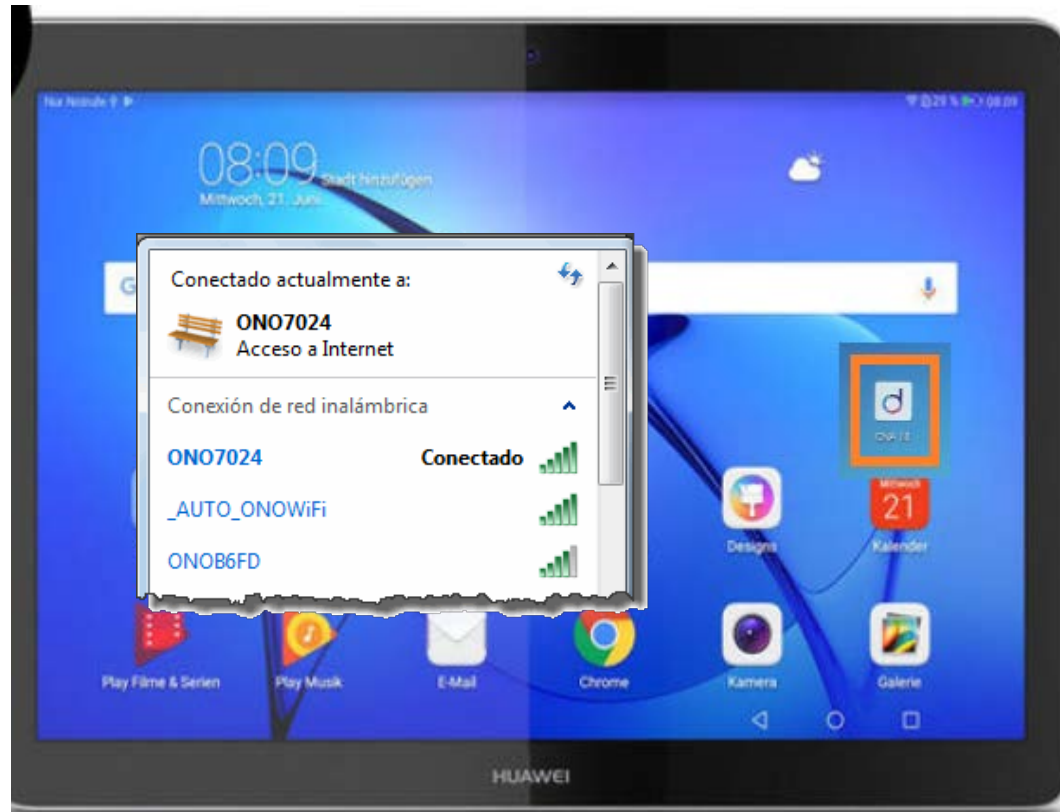

Nociones básicas - Utilizar la pantalla táctil



Segunda parte: el cuestionario digital

Iniciar la aplicación



Una vez comenzada la aplicación, deberá iniciar sesión completando los campos “**Usuario**” y “**Contraseña**”, y luego pulsar el botón “Ingresar”. Tanto el nombre de usuario como su contraseña le serán informadas por su Supervisor.

Importante: La primera vez que inicie sesión la tablet deberá estar conectada a Internet.



[Tecla aplicaciones recientes](#)

Al tener minimizada la aplicación, usted tendrá dos maneras de cerrarla. Como podrá ver en la imagen, al presionar la **tecla aplicaciones recientes** le aparecerá la aplicación y podrá deslizarla hacia arriba o presionar **Cerrar todo**.



Cerrar sesión

Para cerrar sesión deberá pulsar en el menú principal el botón correspondiente, como se indica en la siguiente imagen:

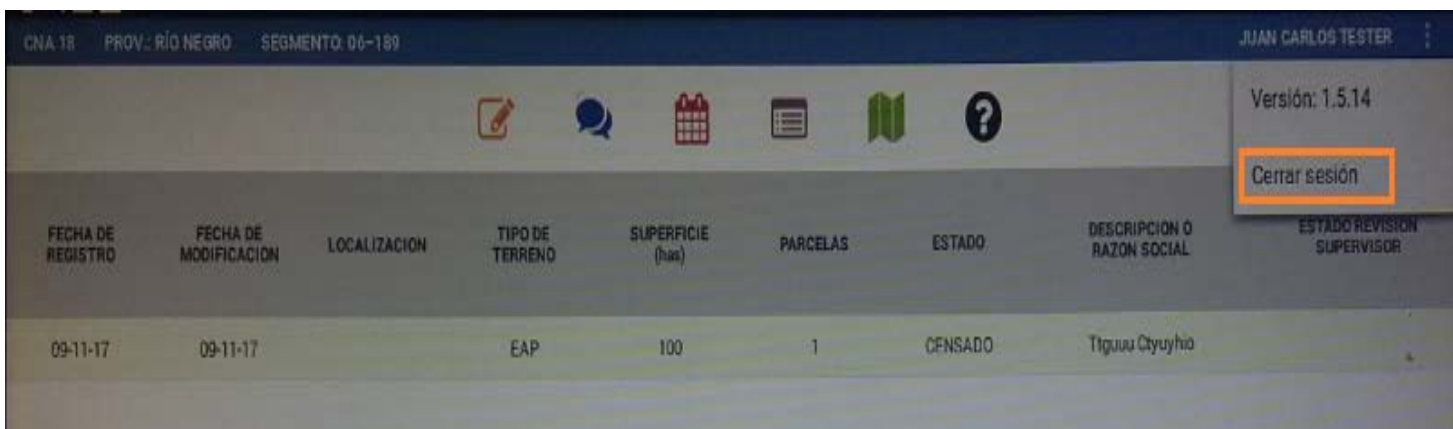

The screenshot shows a web application interface. At the top, there is a header with the text 'CNA 18 PROV. RÍO NEGRO SEGMENTO: 06-189' on the left and 'JUAN CARLOS TESTER' on the right. Below the header is a navigation bar with several icons: a pencil, a speech bubble, a calendar, a list, a map, and a question mark. A dropdown menu is open on the right side, showing 'Versión: 1.5.14' and a button labeled 'Cerrar sesión' which is highlighted with an orange border. Below the navigation bar is a table with the following columns: 'FECHA DE REGISTRO', 'FECHA DE MODIFICACION', 'LOCALIZACION', 'TIPO DE TERRENO', 'SUPERFICIE (has)', 'PARCELAS', 'ESTADO', 'DESCRIPCION O RAZON SOCIAL', and 'ESTADO REVISION SUPERVISOR'. The table contains one row of data: '09-11-17', '09-11-17', 'EAP', '100', '1', 'CENSADO', 'Tiguuu Ctyuyho'.

FECHA DE REGISTRO	FECHA DE MODIFICACION	LOCALIZACION	TIPO DE TERRENO	SUPERFICIE (has)	PARCELAS	ESTADO	DESCRIPCION O RAZON SOCIAL	ESTADO REVISION SUPERVISOR
09-11-17	09-11-17		EAP	100	1	CENSADO	Tiguuu Ctyuyho	



1. Sincronizar

1. ¿Qué significa?

Todas las acciones que usted realice con la aplicación se guardarán en la Tablet. Estas acciones se desarrollarán sin necesidad de que la tablet esté conectada a Internet. Esto implica que, al momento de visitar las explotaciones seleccionadas y aplicar el cuestionario, no será necesario estar conectado a la red.

Durante el desarrollo del operativo, y con una frecuencia diaria, de ser posible se deberá conectar a WI-FI para que se ejecute el procedimiento de enviar y recibir datos. Este procedimiento, denominado **sincronización**, permite conectarse con el servidor para que su trabajo se guarde en una base de datos y para recibir información desde el Sistema de Gestión de CNA 2018. Las tablets, al momento de conectarse a Internet y sincronizar, envían y reciben todos estos datos.

Este procedimiento se ejecuta automáticamente cuando detecta WI-FI.

Con esta acción se actualizan todas las tareas realizadas tanto por el Encuestador como por el Supervisor.

Advertencias, Precauciones y Sugerencias



ATENCIÓN: NO COLOCAR CODIGOS DE SEGURIDAD EN LAS TABLET

Utilice solo cargadores, baterías y cables suministrados en el kit.



Para evitar dañar la pantalla táctil, no la pulse con elementos puntiagudos ni la pulse excesivamente con las yemas de los dedos.



WiFi



Cuestionario /APP

Aplicación móvil de captura

Compuesto por 3 módulos:

Registro de novedades

Módulo Geográfico

Cuestionario censal

Circulación entre componentes

Registro de novedades

- Registra todas las actividades del censista
- Permite el inicio de una nueva actividad



Uso del Terreno
"Botonera"

Módulo Geográfico

Demarcación de parcelas de la EAP o áreas de otros terrenos

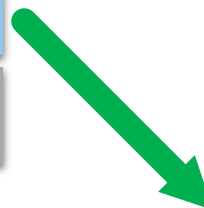

Registro de terrenos
distintos de EAP

Cuestionario censal

Sección 1 – Productor y EAP

Sección 2 – Uso del suelo

Sección 3 – Prácticas de manejo

Sección 4 – Actividad pecuaria

Sección 5 – Bienes de capital

Sección 6 – Población y mano de obra

Cierre de la entrevista

Agropecuario con referente

Agropecuario Programado

Agropecuario Rechazado

Agropecuario sin información

Uso no agropecuario

Sin información

Arquitectura de contenidos

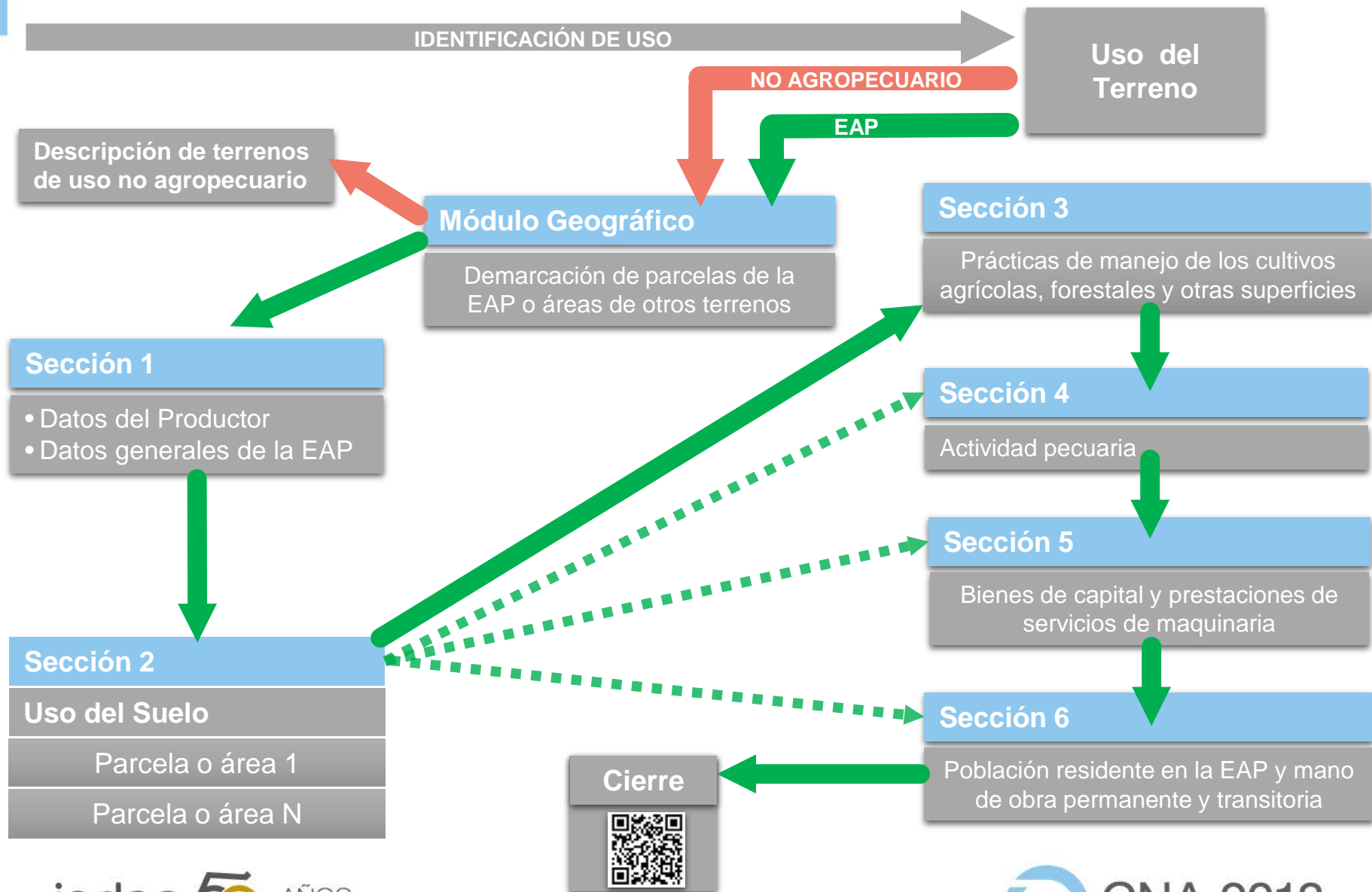

Registro de novedades

📶 96% 🔋 10:48

CNA 18 PROV.: BUENOS AIRES SEGMENTO: 06770003 JORGE GOMEZ ⋮

☰
REGISTRO DE NOVEDADES
MI SEGMENTO
AGREGAR NOVEDAD
AYUDA

PROVINCIA	FECHA DE REGISTRO	LOCALIZACION	FECHA DE MODIFICACION	DESCRIPCION O RAZON SOCIAL	SUPERFICIE (has)	PARCELAS	TIPO DE TERRENO	ESTADO	ESTADO REVISION SUPERVISOR	MENSAJES
06	23-03-18		23-03-18	ALVAREZ, JUAN CARLOS	0	--	EAP	RELEVADO	PENDIENTE	
06	26-03-18		26-03-18	TOSQUERA SUR S.A.	40	1	NO AGROP	RELEVADO	PENDIENTE	
06	23-03-18		23-03-18	AGRONORTE S.R.L.	200	1	EAP	PROGRAMADO	PENDIENTE	
06	26-03-18		26-03-18	RUIZ, ROBERTO	10	1	EAP	RELEVADO	PENDIENTE	
06	26-03-18		26-03-18	MARTINEZ, ANTONIO	100	1	EAP	OTRO CENSISTA	PENDIENTE	

Modulo geográfico

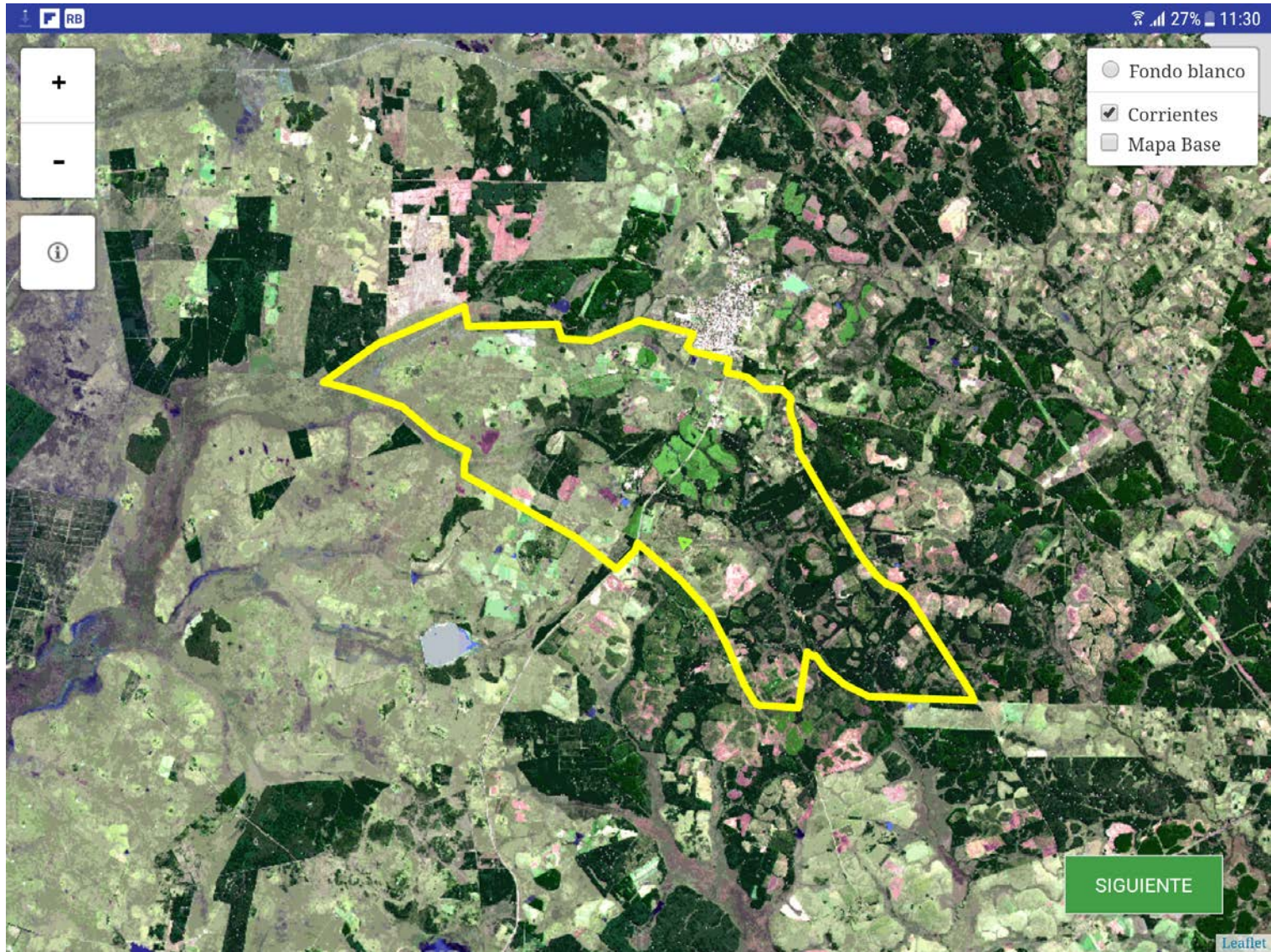

Iniciar novedad



AGROPECUARIO Y FORESTAL

NO AGROPECUARIO

SIN DETERMINAR

Iniciar entrevista censal



Iniciar entrevista censal





Sección 1 – Resumen de parcelas

RB 56% 14:23

NOVEDADES EAP PRODUCTOR

SUPERFICIE EAP PARCELAS/TSL PRODUCTOR INFORMANTE IDENTIFICACION EAP GESTION EAP VINCULOS EAP

2018
30 JUNIO

Superficie total declarada para la EAP: _____ 

Agregar parcela **Agregar TSL**

Parc./TSL	Sup. Declarada (ha)	Viviendas Ocupadas
-----------	---------------------	--------------------

ACEPTAR

Modulo geográfico

NOVEDADES EAP PRODUCTOR

SUPERFICIE EAP PARCELAS/TSL PRODUCTOR INFORMANTE IDENTIFICACION EAP GESTION EAP VINCULOS EAP

2018
30 JUNIO

Fondos
 Corrientes
 Mapa Base

160.25
1095.8
493.7
48.7
10.1
51.1

LAS MARIAS

SALIR ACEPTAR

Leaflet

Sección 1 – Información de parcela

RB 85% 09:35

NOVEDADES EAP
SUPERFICIE EAP P

Parcela P_001

1- ¿Cuál es la superficie total de la parcela? 1000.0 ha

2- ¿Cuál es la superficie por tipo de dominio y formas de tenencia?

Superficie	Tipo de dominio	Forma de tenencia	
Superficie	Seleccionar..	Seleccionar..	+
1000.0	Privada	Propiedad	-

3- Esta parcela, ¿tiene alambrado...

perimetral? **COMPLETO** INCOMPLETO NO TIENE

interno? **SI** NO

4- ¿Posee viviendas habitables en esta parcela? SI **NO**

CANCELAR **SIGUIENTE**

2018
30 JUNIO

As Ocupadas

gonos marcados

ACEPTAR

Sección 1 – Información del productor

RB ... 95% 10:50

NOVEDADES EAP PRODUCTOR

SUPERFICIE EAP PARCELAS/TSL PRODUCTOR INFORMANTE IDENTIFICACION EAP GESTION EAP VINCULOS EAP

2018
30 JUNIO

1- ¿El tipo jurídico del productor es.. Persona Física? (Unipersonal)

1- Solicite y complete los datos personales del productor

* Apellido/s _____ * Nombre/s _____

* Edad _____ años * Género **FEMENINO** **MASCULINO**

Documento Tipo.. ▼ Número _____

CUIT - -

País de nacimiento **ARGENTINA** **OTRO** Seleccionar .. ▼

SIGUIENTE

Sección 1 – Información de la EAP

RB ... 94% 10:53

NOVEDADES EAP PRODUCTOR

SUPERFICIE EAP PARCELAS/TSL PRODUCTOR INFORMANTE IDENTIFICACION EAP GESTION EAP VINCULOS EAP

2017 2018
1 JULIO 30 JUNIO

A continuación le realizaré algunas preguntas sobre la gestión de la explotación durante el período de referencia.

1. Durante el período de referencia ¿Quién gestionó la explotación?

Seleccionar...

2. ¿Para la gestión de explotación se disponía de...

registros de producción?

SI NO

registros contables?

SI NO

cálculos económicos?

SI NO

computadora?

SI NO

acceso a internet?

SI NO

3. ¿La explotación tenía seguros...

contra granizos?

SI NO

multirriesgo?

SI NO

contra riesgos del trabajo?

SI NO

otros? (Especificar)

SI NO

4. ¿La explotación recibió asesoramiento técnico?

SI NO

Sección 2 – Uso del suelo

📶 94% 10:54

RB 📶 ...📖 ➡

NOVEDADESEAP PRODUCTORUSO DEL SUELO

CULTIVOS AGRICOLASSECUENCIA DE CULTIVOSCULTIVOS AGRUPADOSCOSECHA Y PRODUCCIONCORTINAS Y AISLADASOTROS USOS

20172018

1 JULIO30 JUNIO

P_001

RESUMEN DE CULTIVOS Y SUPERFICIES

Cultivos	1° Ocupacion (ha)		2° Ocupacion o secundarios (ha)
	Unicos	Combinados	

RESUMEN DE SUPERFICIES CON OTROS USOS

Cultivos	Ocupacion (ha)

Hectareas restantes: 1000.0 ha.

Ahora le realizaré algunas preguntas para determinar la superficie de tierra que dedicó a cada uso agropecuario durante el período de referencia.

1. ¿Hubo cultivos en esta parcela durante el período de referencia?

1.1. ¿Alguno de los cultivos realizados tenía como destino la producción comercial de semillas?

2. Ingrese los cultivos realizados en esta parcela



Sección 2 – Ingreso de cultivos

MAÍ

- MAÍZ PARA GRANO
- MAÍZ INCAICO
- MAÍZ PISINGALLO
- MANÍ
- MANÍ CONFITERÍA
- MAÍZ DE GUINEA

NOVEDADES EAP PRODUCTOR USO DEL SUELO

CULTIVOS AGRICOLAS SECUENCIA DE CULTIVOS CULTIVOS AGRUPADOS

P_001

RESUMEN DE CULTIVOS Y SUP...

Cultivos 1° Ocupacion (ha)

Unicos Combinados

Hectareas restantes:

2017 2018

1 JULIO 30 JUNIO

algunas preguntas para
superficie de tierra que dedicó a
cuario durante el período de

en esta
el período de SI NO

los cultivos
como destino SI NO

1 - 2 @ 3 # 4 / 5 % 6 ^ 7 & 8 * 9 (0) Del

Q W E R T Y U I O P

A S D F G H J K L Ñ

↑ Z X C V B N M , ! . ? ↑

Ctrl !#☺ ⚙ Español (ES) ◀ ▶

Sección 2 – Uso del suelo

RB
98% 08:37

NOVEDADES
EAP PRODUCTOR
USO DEL SUELO
📖 ↗

CULTIVOS AGRICOLAS
SECUENCIA DE CULTIVOS
CULTIVOS AGRUPADOS
COSECHA Y PRODUCCION
CORTINAS Y AISLADAS
OTROS USOS
2017 1 JULIO
2018 30 JUNIO

P_001

RESUMEN DE CULTIVOS Y SUPERFICIES

Cultivos	1° Ocupacion (ha)		2° Ocupacion o secundarios (ha)
	Unicos	Combinados	
Maíz para grano			
Trigo pan			
Soja			

RESUMEN DE SUPERFICIES CON OTROS USOS

Cultivos	Ocupacion (ha)

Hectareas restantes: 1000.0 ha.

Ahora le realizaré algunas preguntas para determinar la superficie de tierra que dedicó a cada uso agropecuario durante el período de referencia.

1. ¿Hubo cultivos en esta parcela durante el período de referencia? SI NO

1.1. ¿Alguno de los cultivos realizados tenía como destino la producción comercial de semillas? SI NO

2. Ingrese los cultivos realizados en esta parcela

- MAÍZ PARA GRANO ✕
- TRIGO PAN ✕
- SOJA ✕
- AGREGAR CULTIVO +



Sección 2 – Secuencia de los cultivos

RB 97% 08:38

NOVEDADES EAP PRODUCTOR USO DEL SUELO

CULTIVOS AGRICOLAS SECUENCIA DE CULTIVOS CULTIVOS AGRUPADOS COSECHA Y PRODUCCION CORTINAS Y AISLADAS OTROS USOS

2017 2018
1 JULIO 30 JUNIO

P_001

RESUMEN DE CULTIVOS Y SUPERFICIES

Cultivos	1° Ocupacion (ha)		2° Ocupacion o secundarios (ha)
	Unicos	Combinados	
Maíz para grano			
Trigo pan		500.0	
Soja			500.0

Hectareas restantes: 500.0 ha.

RESUMEN DE SUPERFICIES CON OTROS USOS

Cultivos	Ocupacion (ha)
----------	----------------

DENTRO DE ESTA PARCELA Y DEL PERIODO DE REFERENCIA:

- ¿Hubo superficie ocupada por más de un cultivo de manera sucesiva? SI NO
- ¿Hubo superficie en la que coexistieron dos o más cultivos de manera simultánea? SI NO
- ¿Hubo superficie que fue ocupada por un solo cultivo? SI NO

¿QUÉ CULTIVOS SE SUCEDIERON Y QUÉ SUPERFICIE?

1° Ocupacion... 2° Ocupacion...
TRIGO .. SOJA 500.0 +

Hectareas restantes: 500.0 ha.

Sección 2 – Uso del suelo – Otros usos

RB
67% 11:10

NOVEDADES
EAP PRODUCTOR
USO DEL SUELO

📖
➡

CULTIVOS AGRICOLAS
SECUENCIA DE CULTIVOS
CULTIVOS AGRUPADOS
COSECHA Y PRODUCCION
CORTINAS Y AISLADAS
OTROS USOS

2017

2018

1 JULIO

30 JUNIO

P_001

RESUMEN DE CULTIVOS Y SUPERFICIES

Cultivos	1° Ocupacion (ha)		2° Ocupacion o secundarios (ha)
	Unicos	Combinados	
Trigo pan		500.0	
Maíz para grano	450.0		
Soja			500.0

←

RESUMEN DE SUPERFICIES CON OTROS USOS

Cultivos	Ocupacion (ha)
PASTIZALES	50.0

Hectareas restantes: 0.0 ha.

Ahora le realizaré algunas preguntas para determinar la superficie de la tierra que dedicó a otros usos, distintos de la agricultura, durante el período de referencia.

1. En esta parcela ¿hubo tierras aptas para el uso agropecuario sin cultivar? SI NO

1.1 - Indique las tierras no cultivadas, según su condición, y registre las superficies de cada una.

Uso... Superficie (ha) +

PASTIZALES 50.0 ×

2. En esta parcela ¿Hubo tierras no aptas para el uso no agropecuario? SI NO

3. ¿Había en la parcela viviendas, parques, caminos o instalaciones? SI NO

Sección 3 – Prácticas culturales

RB 76% 10:04

NOVEDADES EAP PRODUCTOR USO DEL SUELO PRACTICAS CULTURALES

CULTIVOS Y COBERTURAS RIEGO

2017 2018
1 JULIO 30 JUNIO

CULTIVOS Y COBERTURAS NATURALES DE LA EAP

Trigo pan 500 >

Maíz para grano 450 >

Soja 500 >

Prep. del suelo-siembra/plantación Cuidados culturales Usos y comercialización

1 ¿Implantó forrajeras perennes durante el período de referencia? SI NO ha

1 ¿Qué sistema de siembra usó ...

1.1 directa? SI NO

1.2 convencional? SI NO

Sección 3 – Riego

RB 87% 14:43

NOVEDADES EAP PRODUCTOR USO DEL SUELO PRACTICAS CULTURALES

CULTIVOS Y COBERTURAS **RIEGO**

2017 2018
1 JULIO 30 JUNIO

Riego		
Cultivo	Ocupacion (ha)	¿Aplico riego?
Trigo pan	500.0	SI NO
Maíz para grano	450.0	SI NO
Soja	500.0	SI NO

MAÍZ PARA GRANO

Superficie regada	Sistema de riego	¿Utilizo la practica de fertirrigacion?
100	Sistema de riego... Gravitacional Aspersión Goteo Microaspersión Otros...	SI NO +

Sección 4 – Actividad pecuaria

RB 92% 13:58

NOVEDADES EAP PRODUCTOR USO DEL SUELO PRACTICAS CULTURALES PRODUCCION ANIMAL

BOVINOS 0 cabezas OVINOS 0 cabezas CAPRINOS 0 cabezas PORCINOS 0 cabezas

2017 1 JULIO 2018 30 JUNIO

BOVINOS

SI NO

Existencias Manejo Productivo Altas, bajas y comercialización

Indique cuales son las Orientaciones Productivas y detalle las existencias de la especie, según categorías

Cría Invernada

Cría

SI NO

Existencias de Bovinos de Cría

Recría

SI NO

Solo Propias

Invernada

SI NO

Solo de Terceros

Tambo

SI NO

Propias y de terceros

Cabaña

SI NO

Trabajo

SI NO

No Especializada

SI NO

Terneras < de 1 año Propias

Terneros < de 1 año Propias

Vaquillonas 1-2 años Propias

Sección 4 – Actividad pecuaria

RB 92% 13:58

NOVEDADES EAP PRODUCTOR USO DEL SUELO PRACTICAS CULTURALES PRODUCCION ANIMAL

BOVINOS 0 cabezas OVINOS 0 cabezas CAPRINOS 0 cabezas PORCINOS 0 cabezas

2017 1 JULIO 2018 30 JUNIO

BOVINOS

SI NO

Existencias **Manejo Productivo** Altas, bajas y comercialización

Indique cuales son las Orientaciones Productivas y detalle las existencias de la especie, según categorías

Cría SI NO

Recría SI NO

Invernada SI NO

Tambo SI NO

Cabaña SI NO

Trabajo SI NO

No Especializada SI NO

¿Qué prácticas de manejo aplica al rodeo?

Formas de Alimentación

Pastoreo continuo SI NO

Pastoreo mecánico SI NO

Pastoreo rotativo s/alambrado electr. SI NO

Pastoreo rotativo c/alambrado electr. SI NO

Pastoreo diferido SI NO

Manejo silvopastoril SI NO

Suplementación alimenticia SI NO

Manejo reproductivo

El primer entore de vaquillonas ¿lo realiza...

por peso? SI NO

por edad? SI NO

Sección 4 – Actividad pecuaria

RB 91% 13:58

NOVEDADES EAP PRODUCTOR USO DEL SUELO PRACTICAS CULTURALES PRODUCCION ANIMAL

BOVINOS 0 cabezas OVINOS 0 cabezas CAPRINOS 0 cabezas PORCINOS 0 cabezas

2017 2018
1 JULIO 30 JUNIO

BOVINOS

SI NO

Existencias

Manejo Productivo

Altas, bajas y comercialización

Indique cuales son las Orientaciones Productivas y detalle las existencias de la especie, según categorías

¿Qué cantidad de animales nacieron, murieron y fueron faenados en la Explotación durante el Período de Referencia?

Cría

SI NO

Hembras en servicio

Nacidos

Muertos < 1 año

Muertos > 1 año

Faenados

Recría

SI NO

Invernada

SI NO

Comercialización de la producción

Tambo

SI NO

Bovinos para carne y leche

Cabaña

SI NO

¿A través de qué canales realizó la primera venta o traslado de ganado en pie en el período de referencia?

Remate feria

Trabajo

SI NO

No Especializada

SI NO

Bovinos para leche

AGREGAR

1 Producción de leche (en el período de referencia)

Litros

2 Destino de la leche

Sección 4 – Actividad pecuaria

91% 14:00

NOVEDADES
EAP PRODUCTOR
USO DEL SUELO
PRACTICAS CULTURALES
PRODUCCION ANIMAL

BOVINOS
53 cabezas

OVINOS
0 cabezas

CAPRINOS
0 cabezas

PORCINOS
0 cabezas

2017
1 JULIO

2018
30 JUNIO

BOVINOS SI NO

Existencias Manejo Productivo Altas, bajas y comercialización

Cría Invernada

Indique cuales son las Orientaciones Productivas y detalle las existencias de la especie, según categorías

Cría	<input checked="" type="checkbox"/> SI <input type="checkbox"/> NO	Vaquillonas 1-2 años	5
Recría	<input type="checkbox"/> SI <input checked="" type="checkbox"/> NO		Propias
Invernada	<input checked="" type="checkbox"/> SI <input type="checkbox"/> NO	Vaquillonas > 2 años	8
Tambo	<input type="checkbox"/> SI <input checked="" type="checkbox"/> NO		Propias
Cabaña	<input type="checkbox"/> SI <input checked="" type="checkbox"/> NO	Vacas	15
Trabajo	<input type="checkbox"/> SI <input checked="" type="checkbox"/> NO	Toritos de 1-2 años	3
No Especializada	<input type="checkbox"/> SI <input checked="" type="checkbox"/> NO		Propias
		Toros > 2 años	2
		Sin discriminar	0
Total			53

Sección 6 – Residentes y trabajadores de la EAP

RB 89% 14:14

NOVEDADES EAP PRODUCTOR USO DEL SUELO PRACTICAS CULTURALES PRODUCCION ANIMAL INFRAESTRUCTURA Y MAQUINARIA RESIDENTES Y TRABAJADORES

POBLACION RESIDENTE T. PERMANENTES T. TRANSITORIOS CONTRATACIÓN DIRECTA T. TRANSITORIOS CONTRATACIÓN INDIRECTA

2018
30 JUNIO

Trabajadores Permanentes

¿Hubo trabajadores permanentes en la Explotación durante el Periodo de Referencia?

SI NO

Detalle las personas que trabajaron según su relación con el productor, ocupación y sexo, según lo indicado a continuación.

Trabajadores familiares del Productor o Socio

SI NO

El valor total entre Remunerados/No Remunerados no puede ser menor a (1)

Remunerados 0

Mujeres

Varones

No remunerados 0

Mujeres

Varones

Trabajadores NO familiares del Productor o Socio

SI NO

Trabajadores familiares

Encargado / mayordomo / capataz

SI NO

Mediero (tambo / horticultura / contratista de viñas / otros)

SI NO

Profesionales y técnicos de producción

SI NO

Operadores de ordeñadoras y otras inst. de tambo

SI NO

Operadores de Maquinarias / equipos e instalaciones

SI NO

Peón general

SI NO

Otras Ocupaciones Agropecuarias

SI NO

Ocupaciones NO Agropecuarias

SI NO

Sección 6 – Residentes y trabajadores de la EAP

RB
89% 14:14

NOVEDADES
EAP PRODUCTOR
USO DEL SUELO
PRACTICAS CULTURALES
PRODUCCION ANIMAL
INFRAESTRUCTURA Y MAQUINARIA
RESIDENTES Y TRABAJADORES

POBLACION RESIDENTE
T. PERMANENTES
T. TRANSITORIOS CONTRATACIÓN DIRECTA
T. TRANSITORIOS CONTRATACIÓN INDIRECTA

2018
30 JUNIO

Trabajadores Permanentes

¿Hubo trabajadores permanentes en la Explotación durante el Periodo de Referencia? SI NO

Detalle las personas que trabajaron según su relación con el productor, ocupación y sexo, según lo indicado a continuación.

Trabajadores familiares del Productor o Socio SI NO

El valor total entre Remunerados/No Remunerados no puede ser menor a (1)

Remunerados	0
Mujeres	Varones
No remunerados	0
Mujeres	Varones

Trabajadores NO familiares del Productor o Socio SI NO

Trabajadores familiares

Encargado / mayordomo / capataz SI NO

El valor total no puede ser menor a (1)

Mujeres	Varones	Total	0
---------	---------	-------	---

Mediero (tambo / horticultura / contratista de viñas / otros) SI NO

Profesionales y técnicos de producción SI NO

El valor total no puede ser menor a (1)

Mujeres	Varones	Total	0
---------	---------	-------	---

Operadores de ordeñadoras y otras inst. de tambo SI NO

Operadores de Maquinarias / equipos e instalaciones SI NO

Sistema de Gestión

|

Sistema informático del operativo CNA 2018

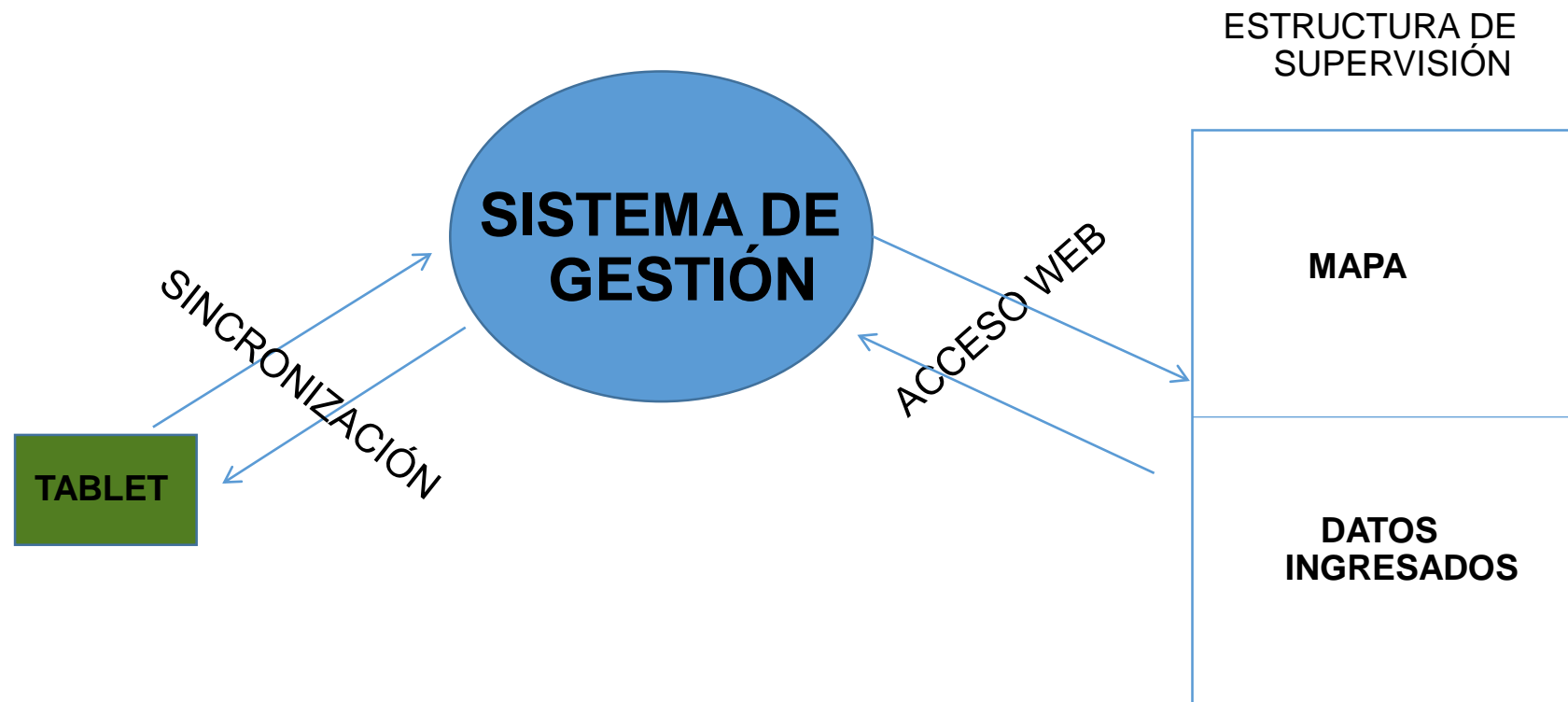

Seguimiento de cada NOVEDAD

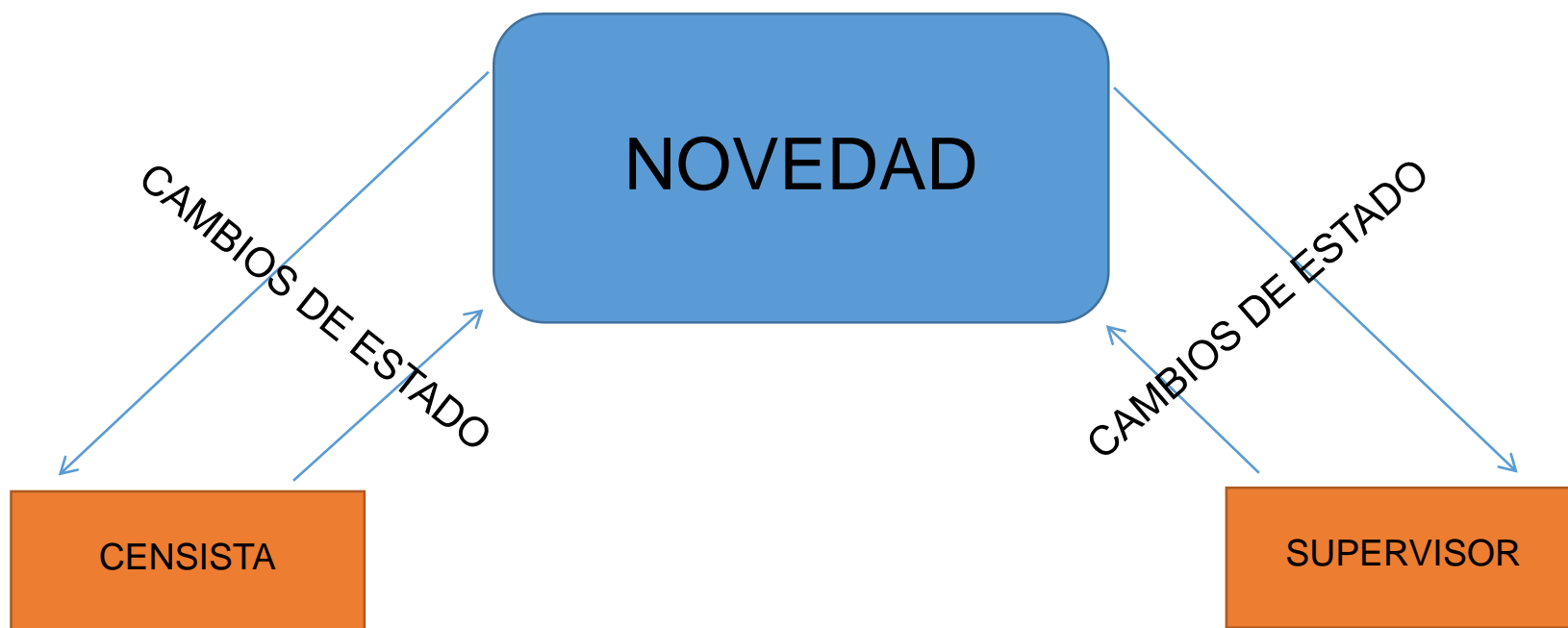

Estado final de la NOVEDAD

CASOS SENCILLOS

- EAP CENSADA CERRADA
- NO AGRO CERRADO

CASOS CON ALGUNA DIFUCULTAD

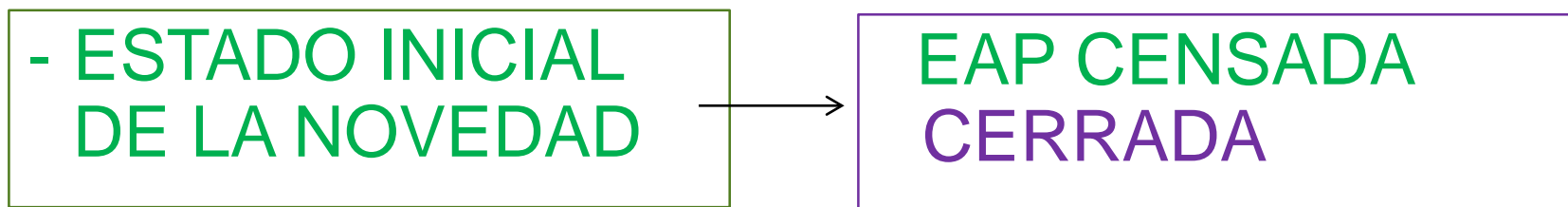

INDEC - CNA - BackOffice - Mozilla Firefox

INDEC - CNA - BackOffice

https://uatcnabo.indec.gov.ar/back.html#/

Más visitados Primeros pasos Descubre Google Driv... Outlook INDEC - CNA - BackOf... INDEC - Encuesta Naci... Dish Catering leds para auto lampar...

CNA Usuarios Asignaciones Monitoreo Registros Administrativos Logs Cerrar Sesión

➤ Bienvenido al sistema de gestión

Seed Backoffice
Version 0.1.7

Mesa de ayuda
(011) 4349-9760/61/62/63/64

Instituto Nacional
de Estadística
y Censos **indec**



ES 12:12 p.m.
27/03/2018

INDEC - CNA - BackOffice - Mozilla Firefox

INDEC - CNA - BackOffice

https://uatcnabo.indec.gov.ar/back.html#/

Más visitados Primeros pasos Descubre Google Driv... Outlook INDEC - CNA - BackOf... INDEC - Encuesta Naci... Dish Catering leds para auto lampar...

CNA Usuarios Asignaciones Monitoreo Registros Administrativos Logs Cerrar Sesión

▶ Bienvenido al sistema de gestión

TAREAS PARA ATENDER SIN DEMORA	cantidad
Avisos y cuestionarios del área, pendientes de reasignación	3
Avisos y cuestionarios recibidos de otras áreas, pendientes de reasignación	2
Nuevos rechazos	-
Nuevos ausentes	-
Nuevos terrenos sin determinar	1
Nuevos terrenos agropecuarios sin información	2

Seed Backoffice
Version 0.1.7

Mesa de ayuda
(011) 4349-9760/61/62/63/64

Instituto Nacional de Estadística y Censos **indec**

Windows taskbar with icons for Internet Explorer, File Explorer, Firefox, Chrome, and others. System tray shows language (ES), volume, and date/time: 12:12 p.m., 27/03/2018.

Usuarios y asignaciones

	Supervisor	Jefe de zona	Coordinador provincial	Coordinación nacional
Habilitar usuarios y asignar jurisdicciones operativas	X	X	X	X
Registrar el cierre de las tareas de los censistas de campo	X	X	X	

Monitoreo

	Supervisor	Jefe de zona	Coordinador provincial	Coordinación nacional
Ver el registro de novedades	X	X	X	X
Ver el mapa	X	X	X	X
Ver reportes de avance, de gestión operativa y temáticos	X	X	X	X

Cobertura geográfica

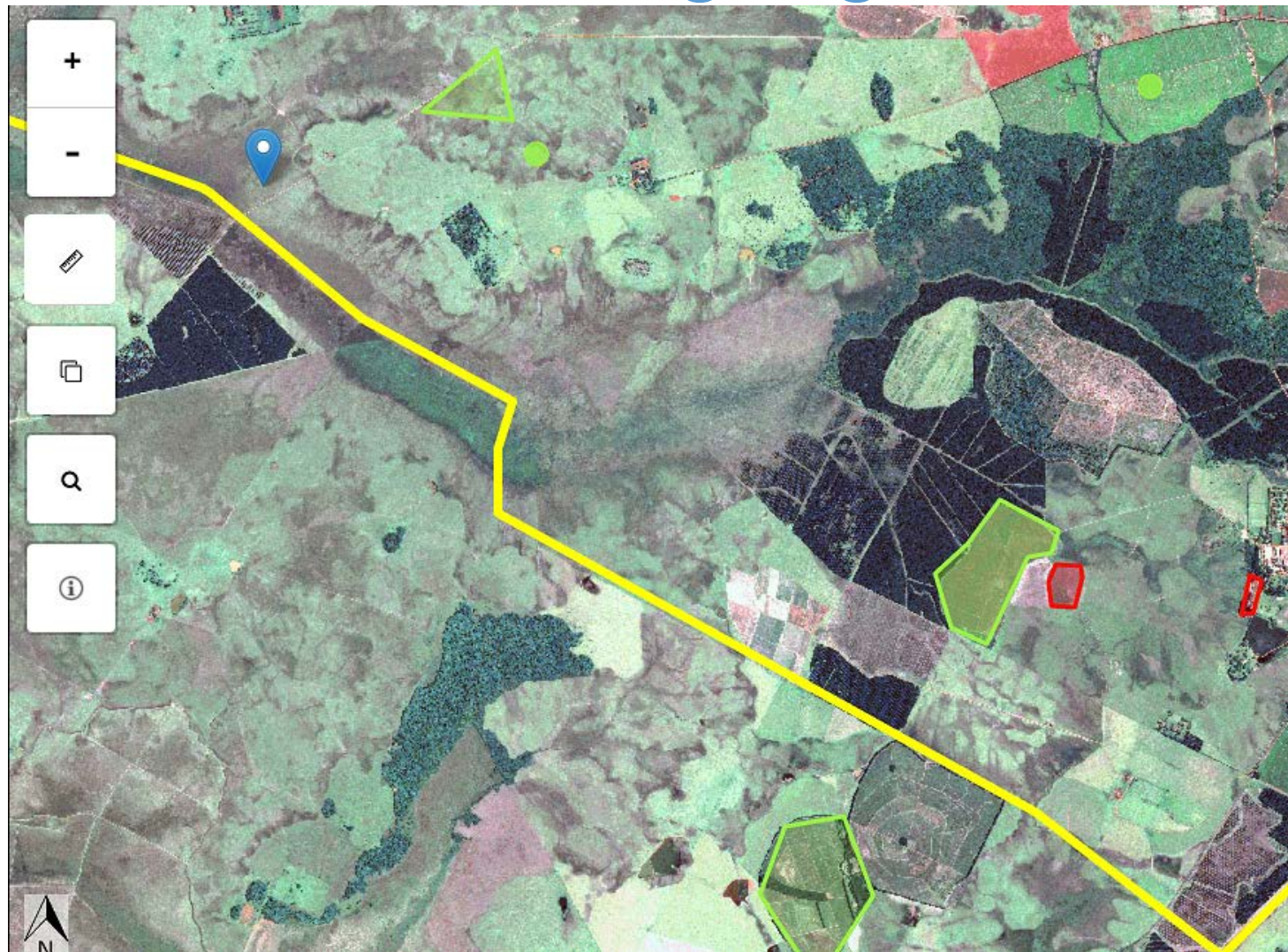

Supervisor Laura - Area:
001

Buscar Limpiar

Provincia	Sincronización	Superficie GIS	Superficie censada	Sup. no agro	Sup no relevada	EAP cantidad	Total Parcelas	Otros registros AGRO	Terrenos NO AGRO
	2018-03-26T19:44:20.055Z	712	460 ha	0 ha	252 ha	6	2	0	0
	2018-03-26T09:01:19.052Z	542	500 ha	0 ha	42 ha	1	1	0	0
Buenos Aires	2018-03-27T13:50:05.590Z	2591.766379190443	2132 ha	39.766379190443075 ha	419.9999999999998 ha	10	5	0	2

Superficie terreno no agro Superficie no relevada Superficie EAP relevadas

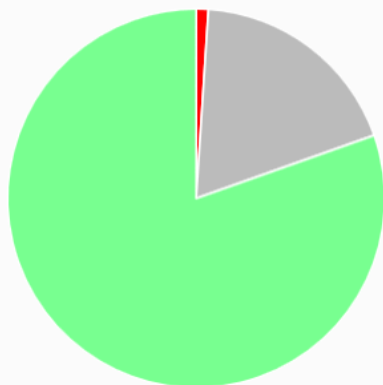

Visitas EAP No agro

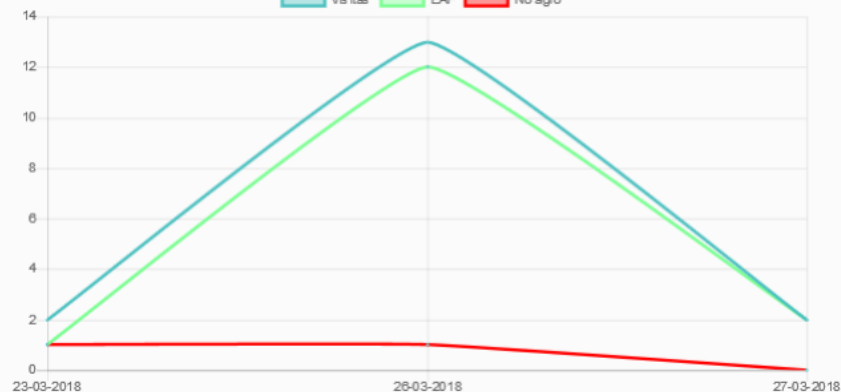

Seed Backoffice
Version 0.1.7

Mesa de ayuda
(011) 4349-9760/61/62/63/64

Instituto Nacional de Estadística y Censos **indec**

Consulta de novedades

Provincia: Bueno... x v
 Zona: 06 x v
 Area: 001 x v
 Segmento: Select... v
 Desde: dd / mm / a
 Hasta: dd / mm / a

Registro	Modificación	Localización	Terreno	Superficie	Parcelas	Estado	Descrip	Revisión/Supervision		
2018-03-23	2018-03-23		EAP	0	1	EAP, CENSADO		Observado	Aprobado	Q
2018-03-26	2018-03-26		EAP	85.80617538322791	1	EAP, CENSADO		Observado	Aprobado	Q
2018-03-26	2018-03-26		EAP	122.0808182375266	1	EAP, CENSADO		Observado	Aprobado	Q
2018-03-27	2018-03-27		EAP	831.0681072552969	1	EAP, CENSADO		Observado	Aprobado	Q
2018-03-27	2018-03-27		EAP	4.3434079535427745	1	EAP, CENSADO		Observado	Aprobado	Q

Acciones sobre las novedades

	Supervisor	Jefe de zona	Coordinador provincial	Coordinación nacional
Cerrar novedades o EAP	X			
Validar novedades	X			
Derivar	X			
Observar	X			
Registrar unicos avisos	X			
Registrar intimaciones			X	X

Búsqueda De Productores

INDEC - CNA - BackOffice - Mozilla Firefox

INDEC - CNA - BackOffice

https://uatcnabo.indec.gov.ar/back.html#/administrative

Más visitados Primeros pasos Descubre Google Driv... Outlook INDEC - CNA - BackOf... INDEC - Encuesta Naci... Dish Catering leds para auto lampar...

CNA Usuarios Asignaciones Monitoreo Registros Administrativos Logs Cerrar Sesión

Registros Administrativos

Departamento: San Pedro Nombre o Razón social: PEREZ

Nombre o Razón Social	Departamento	Localidad	Teléfono	Dirección	Email	
PEREZ ESTELA ENI	SAN PEDRO	S/D		BOULEVAR MORENO 1055		<input type="button" value="Ver detalles"/>
PEREZ RAFAEL CELESTINO	SAN PEDRO	SAN PEDRO	3329-15592726	3 DE FEBRERO 1349 0	rafaelperez@live.com.ar	<input type="button" value="Ver detalles"/>
CRESPIENS EDUARDO ENRIQUE	SAN PEDRO	S/D	421044	CALLE 48 1240		<input type="button" value="Ver detalles"/>
PEREZ RAUL	SAN PEDRO	S/D		BOTARO 755		<input type="button" value="Ver detalles"/>
PEREZ LLORET VICENTE A., PEREZ LLORET ANGELA E. Y PEREZ LLOR	SAN PEDRO	S/D		VICENTE LOPEZ DEPTOB 1854 4P		<input type="button" value="Ver detalles"/>
PEREZ HECTOR HUGO	SAN PEDRO	S/D	3329427804	H. PUEYRREDON 591	stella_m2@hotmail.com	<input type="button" value="Ver detalles"/>
PEREZ ALEJANDRO JAVIER	SAN PEDRO	SAN PEDRO	3329-591920 / 3329-627014	25 DE MAYO 540	alejandroperez906@gmail.com	<input type="button" value="Ver detalles"/>
PEREZ GREGORIO REGALADO	SAN PEDRO	SAN PEDRO	3329647994	MIGUEL PORTA 1100		<input type="button" value="Ver detalles"/>
PEREZ EDGARDO RUBEN	SAN PEDRO	S/D	421986 - 15474208	R.S.PENA 180		<input type="button" value="Ver detalles"/>

Seed Backoffice Version 0.1.7

Mesa de ayuda (011) 4349-9760/61/62/63/64

Instituto Nacional de Estadística y Censos **indec**

ES 01:22 p.m. 27/03/2018

CIRCUITO DE AVISOS C

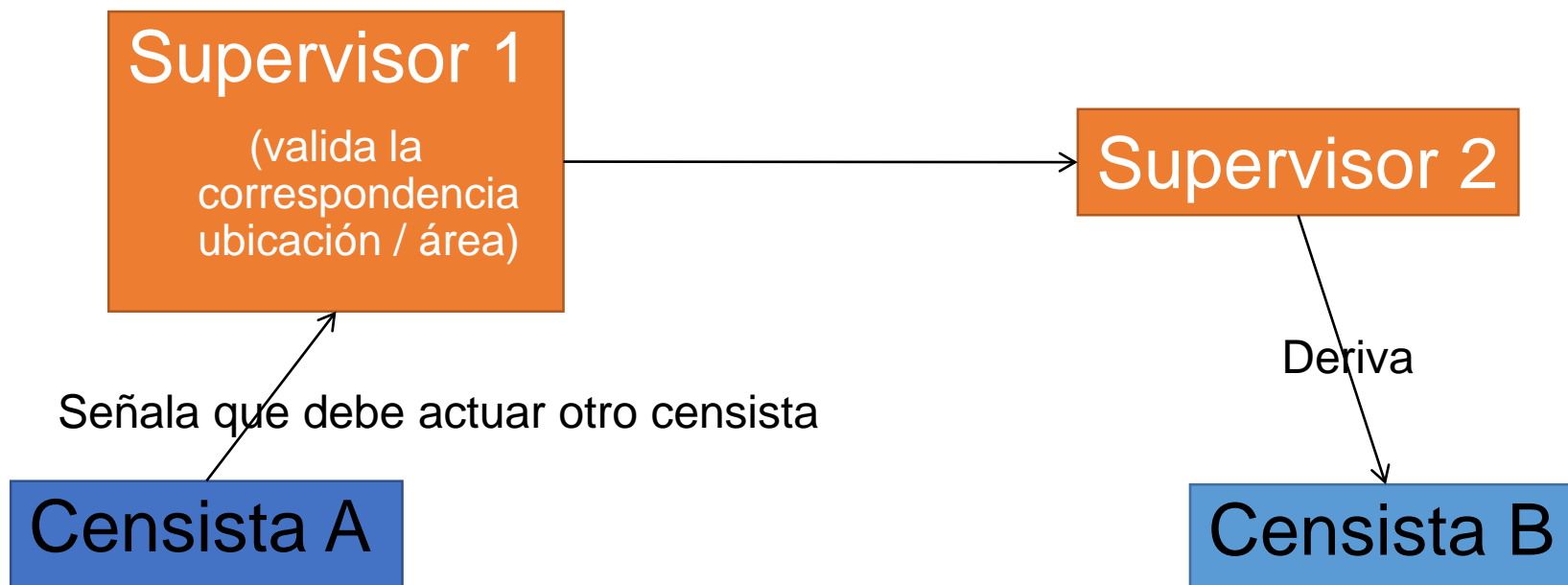

Impacto de los avisos C interprovinciales a nivel país

2002

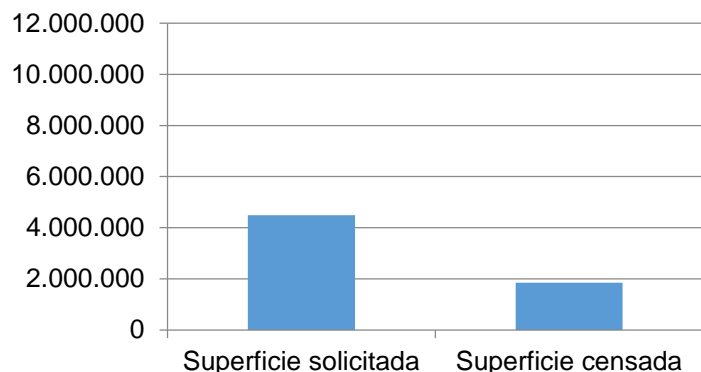

2008

