

JEFE DE FRACCIÓN

| **Módulo 1:** La estructura censal y la función del jefe de fracción.



Módulo 1: La estructura censal y la función del jefe de fracción

Introducción

La estructura censal

Secreto estadístico

MÓDULO 1 - LA ESTRUCTURA CENSAL Y LA FUNCIÓN DEL JEFE DE FRACCIÓN

1 | Introducción



Has sido designado para desempeñarte como jefe de fracción en el Censo Nacional de Población, Hogares y Viviendas 2022 que se llevará a cabo en todo el país. El censo es el recuento de todas las personas, hogares y viviendas que se encuentran en el territorio nacional en un momento determinado. La información proporcionada por el Censo 2022 permitirá contar con datos actualizados sobre las características de la población, de los hogares y de las viviendas del país. En el censo se censarán dos tipos de viviendas: las particulares y las colectivas. Las viviendas particulares serán censadas con un único cuestionario: el cuestionario de viviendas particulares (P), que contiene un número de preguntas para conocer las características de la población, los hogares y las viviendas. Las viviendas colectivas serán censadas con el cuestionario de viviendas colectivas (C) en forma digital y la organización del operativo estará a tu cargo.

Tené en cuenta que deberás desempeñar tu función:

- En el operativo de viviendas particulares en áreas rurales, durante los 10 días previos al día del censo (un día miércoles feriado nacional).
- En el operativo de viviendas colectivas, durante los 10 días previos al día del censo (un día miércoles feriado nacional).
- En el operativo de viviendas particulares en áreas urbanas, el día del censo (un día miércoles feriado nacional).

Asimismo, deberás controlar el operativo de supervisión de las viviendas particulares en áreas urbanas y de las viviendas colectivas que hayan quedado pendientes de ser censadas, durante los 4 días posteriores al día del censo, de manera de asegurar la cobertura censal.

Este curso contiene las tareas y los materiales que necesitas para cumplir tu función como jefe de fracción a cargo del relevamiento de las viviendas particulares y colectivas, en las áreas rurales y urbanas.



2 | La estructura Censal

MÓDULO 1: LA ESTRUCTURA CENSAL Y LA FUNCIÓN DEL JEFE DE FRACCIÓN

Tu trabajo como jefe de fracción es muy importante, ya que sos el responsable de garantizar el relevamiento de todas las personas, los hogares y las viviendas que se encuentran en tu fracción.

LA ESTRUCTURA CENSAL

Para llevar a cabo los operativos de viviendas particulares y colectivas, en áreas urbanas y rurales del Censo 2022 se ha conformado la siguiente estructura organizativa:

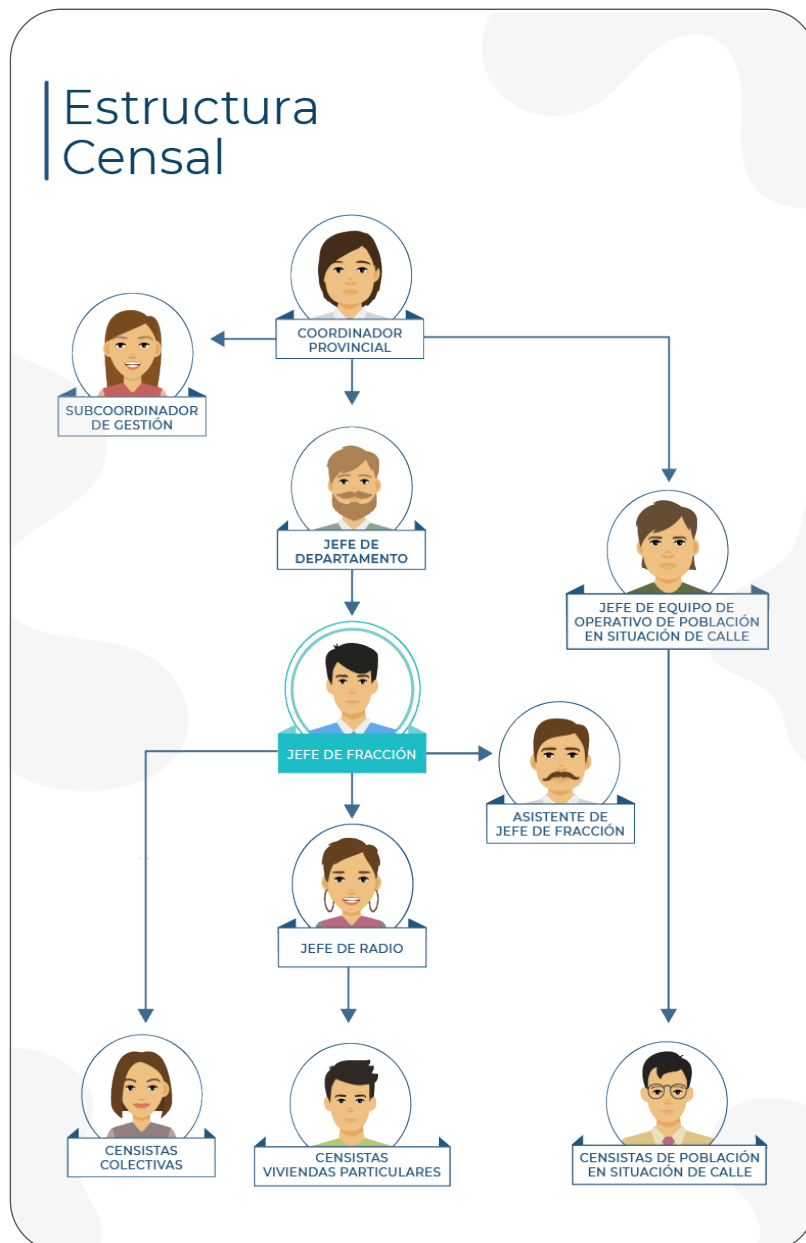

1.2 La función del jefe de fracción

Como jefe de fracción sos el responsable de los operativos de viviendas particulares y colectivas, en áreas urbanas y rurales en una porción del territorio denominada fracción.

Para ello deberás movilizar y organizar las tareas del personal de tu dependencia, cada una de las cuales será responsable de garantizar el censo de viviendas particulares y colectivas, en áreas urbanas y rurales, en esta unidad territorial.

Estarás a cargo de los asistentes de jefe de fracción, los jefes de radio (urbanos y rurales), y de los censistas de viviendas colectivas.

También tendrás a tu cargo a los censistas suplentes, que no hayan sido asignados a los segmentos por el jefe de radio durante el día del censo, para asegurar la cobertura censal.

Estarás en contacto directo con los asistentes de jefe de fracción, los jefes de radio y los censistas de viviendas colectivas a tu cargo para orientarlos, monitorear el avance de las tareas, resolver los problemas que pudieran aparecer en cualquier momento de los diferentes operativos del censo y controlar la actividad realizada.

En tu trabajo dependerás del jefe de departamento, a quien deberás informar sobre el desarrollo de los relevamientos y sobre cualquier dificultad que se presente durante el progreso de los mismos.

Deberás tener en cuenta que primero se iniciará el operativo de las áreas rurales –10 (diez) días antes del día del censo (un día miércoles feriado nacional)-. En este mismo período además deberás estar atento y organizar el operativo de viviendas colectivas, a realizarse íntegramente en forma digital. El día del censo (el miércoles feriado nacional) requerirá de tu organización y monitoreo de inicio, avance y cierre de las tareas previstas. Por último, durante los 4 días posteriores al día del censo deberás realizar tareas relativas a la organización de la supervisión de viviendas particulares urbanas y de viviendas colectivas no censadas en tu fracción.

1.3 Secreto estadístico

Los datos recogidos en el censo son de carácter confidencial y reservado y están amparados por el Secreto Estadístico que establece la Ley 17622/68.

Por lo tanto:

- No deberás divulgar o comentar la información a la que tengas acceso en cumplimiento de tu función de jefe de fracción.
- No podrás delegar tu función en otra persona.
- Deberás controlar el cumplimiento de las obligaciones derivadas del Secreto Estadístico por parte de los asistentes de jefe de fracción, de los jefes de radio, y de los censistas de viviendas colectivas a tu cargo.

EL SECRETO ESTADÍSTICO

Para acceder al video de **El Secreto Estadístico** escaneá el código QR.



Finalizado el recorrido de este módulo, te proponemos que resuelvas el siguiente **cuestionario de auto evaluación**.