

JEFE DE RADIO

| **Módulo 1:** La estructura censal y la función del jefe de radio.



Módulo 1 - La estructura censal y la función del Jefe de Radio

1. La estructura censal
2. La función del Jefe de
3. Radio Secreto estadístico

Has sido designado para desempeñarte como jefe de radio en el Censo Nacional de Población, Hogares y Viviendas 2022 que se llevará a cabo en todo el país el 18 de mayo de 2022.

El Censo de Población, Hogares y Viviendas es el recuento de todas las personas, hogares y viviendas que se encuentran en el territorio nacional en un momento determinado. La información proporcionada por el Censo permitirá contar con datos actualizados sobre las características de la población, de los hogares y de las viviendas del país. En el Censo se censarán dos tipos de viviendas: las particulares y las colectivas. Las viviendas particulares serán censadas con un único cuestionario: el cuestionario de viviendas particulares (P), que contiene un número de preguntas para conocer las características de la población, los hogares y las viviendas. El operativo de viviendas particulares estará a tu cargo.

En el Censo 2022:

- Se censarán las viviendas particulares y su población;
- en áreas urbanas, serán censadas en 1 (un) día miércoles (el día del Censo).
- en áreas rurales, serán censadas durante los 10 (diez) días previos al día del Censo.
- Las viviendas colectivas y su población serán censadas durante los 10 (diez) días previos al día del Censo.

Asimismo, En el Censo 2022:

- Las viviendas particulares y su población:
- en áreas urbanas, serán objeto de una supervisión durante los 4 (cuatro) días posteriores al día miércoles (el día del Censo), de manera de asegurar la cobertura censal.

Este manual contiene las tareas y los materiales que necesitas para cumplir tu función como jefe de radio a cargo del relevamiento de las viviendas particulares en las áreas rurales y urbanas.

MÓDULO 1 - LA ESTRUCTURA CENSAL Y LA FUNCIÓN DEL JEFE DE RADIO

1 | La estructura censal



1. LA ESTRUCTURA CENSAL

Para llevar a cabo los operativos de viviendas particulares y colectivas, en áreas urbanas y rurales del Censo 2022 se ha conformado la siguiente estructura organizativa:

Estructura Censal

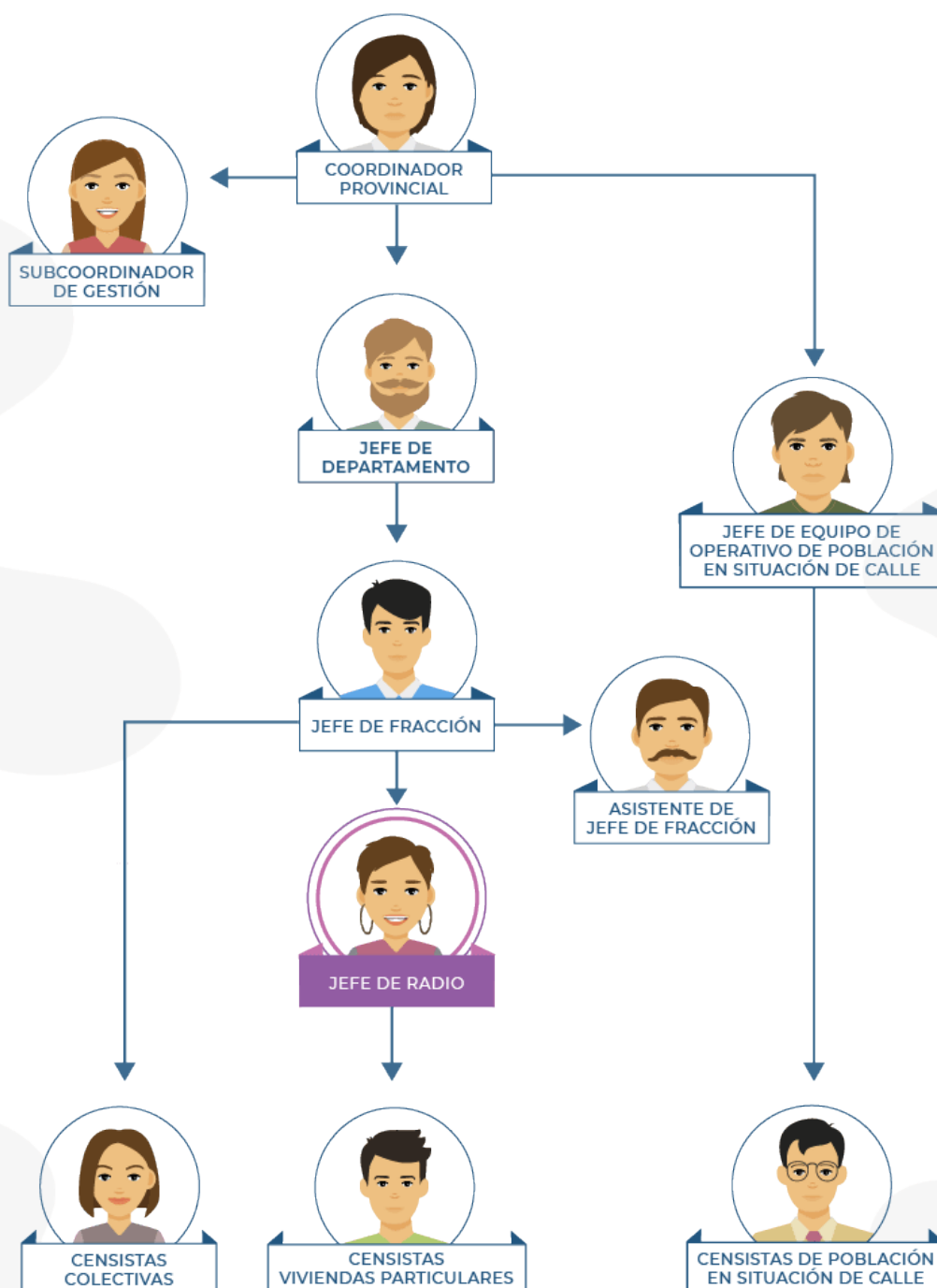

1.2. La función del jefe de radio

MÓDULO 1 - LA ESTRUCTURA CENSAL Y LA FUNCIÓN DEL JEFE DE RADIO

2 | La función del jefe de radio



Como jefe de radio sos el responsable de asegurar el relevamiento de todas las personas, hogares y viviendas particulares, incluidas en una porción del territorio denominada radio.

Te podrá ser asignado un radio urbano, un radio rural, o un radio mixto (que comprende parte de un área rural y parte de un área urbana) en el que organizarás, coordinarás y supervisarás las tareas que realicen los censistas a tu cargo.

De vos dependerán los censistas de viviendas particulares, los que estarán encargados de aplicar el cuestionario único de viviendas particulares.

Estarás en contacto directo con los censistas para orientarlos, monitorear el avance de las tareas, resolver los problemas que pudieran aparecer antes del operativo o en cualquier momento del relevamiento censal y controlar la tarea realizada.

En tu trabajo dependerás del jefe de fracción, a quien deberás informarle sobre los avances del relevamiento y sobre cualquier dificultad o novedad que se te presente durante la preparación y el desarrollo del Censo Experimental.

Si sos jefe de radio de un área urbana, el día del relevamiento contarás con la colaboración de un asistente de jefe de fracción que se encargará de registrar el desarrollo del relevamiento en el radio en el sistema de gestión.

ATENCIÓN:

En el área rural, el relevamiento comenzará 7 (siete) días antes que el relevamiento en el área urbana. Por lo tanto, contarás con aproximadamente una semana para relevar todas las viviendas, hogares y población de tu área rural.

1.3 Secreto Estadístico

MÓDULO 1 - LA ESTRUCTURA CENSAL Y LA FUNCIÓN DEL JEFE DE RADIO

3 | Secreto Estadístico



MUY IMPORTANTE:

Los datos recogidos en el Censo 2022 son de carácter confidencial y reservado, y están amparados por el Secreto Estadístico que establece la Ley 17 622/68. Por lo tanto:

- No deberás divulgar o comentar la información a la que tengas acceso en cumplimiento de tu función de jefe de radio.
- No podrás delegar tu función en otra persona.
- Deberás controlar el cumplimiento de las obligaciones derivadas del Secreto Estadístico por parte de los censistas a tu cargo.

A continuación te proponemos que veas el siguiente video:

Secreto estadístico - JR

EL SECRETO ESTADÍSTICO

Para acceder al video de **El Secreto Estadístico** escaneá el código QR.



