





18949-8.

MINISTERIO DE ECONOMIA, OBRAS PUBLICAS Y RIEGO

INSTITUTO TECNICO DE INVESTIGACIONES Y  
ORIENTACION ECONOMICA DE LA PRODUCCION



CENSO GENERAL  
DE  
POBLACION Y RIQUEZA  
DE  
MENDOZA

•  
LEY 1398  
•

CULTIVOS PERMANENTES - 1942  
•

R. ARGENTINA  
MENDOZA  
JUNIO 1943





INTERVENCION FEDERAL

Interventor Federal

General LUIS E. VILLANUEVA

Ministro de Gobierno y Asistencia Social

Tte. Cnel. FEDERICO ZAMBIANCHI

Ministro de Finanzas

Dr. RAFAEL EMILIANI

Ministro de Economía, O. Públicas y Riego

Dr. ALFREDO VILLEGAS OROMI



### FE DE ERRATAS

Pág.	Línea	dice	debe decir
87	Totales generales	302.294	303.294
87	" "	176.529	175.529
93	" "	51.504	83.931
93	" "	83.931	51.504
143	Título de página	(Conclusión)	—
150 y 151	Título de variedad	Variedad Aluir	Variedad Muir
154 y 155	" " "	Variedad Pavía Santheaume	Variedad Pavía Lanthauime
156 y 157	" " "	Variedad Catagna Máxima	Variedad Cotogna Máxima

Director del Instituto Técnico de Investigaciones  
y Orientación Económica de la Producción

Dr. GABRIEL NOFAL

Jefe del Censo General de Población y Riqueza  
Cont. Púb. Nac. CARLOS A. RAIMONDI



## INTRODUCCION

CONFORME a lo informado en la publicación sobre el censo ganadero, aparecida a principios del corriente año, se dan a publicidad ahora las cifras referentes a cultivos permanentes (viñedos, frutales, olivos y forestales). Las mismas son el resultado del Censo levantado en virtud de la ley 1.398.

El método para el levantamiento del censo de cultivos permanentes, consistió, al igual que en el censo ganadero, en hacer visitar todas las explotaciones de la zona irrigada, por empleados rentados, quienes recabaron las informaciones necesarias directamente de los propietarios o de las personas encargadas de las mismas.

Se ha tenido especial cuidado en verificar y controlar minuciosamente la información recogida por dichos empleados, a fin de evitar cualquier posible error, como así también de asegurar el recensamiento de todo el territorio, para lo cual se distribuyó convenientemente el trabajo, mediante la ayuda de planos trazados a propósito y cuidadosamente revisados.

El presente censo ha permitido efectuar una clasificación por variedades, para las principales especies frutícolas; podrá observarse que en todos los casos existe una proporción de plantas de variedad no especificada, debido a que la misma es desconocida aún para sus propietarios, o bien, a que se trata de plantaciones que comprenden numerosas variedades, sin poderse determinar la proporción de cada una.

Se ha procurado reducir al mínimo el rubro antedicho, haciendo inspeccionar las plantaciones de cierta importancia, a fin de determinar la variedad plantada.

También se han clasificado las cifras por distritos, la ubicación y dimensiones de los cuales puede apreciarse en los esquemas de páginas 11 y 13.

Mendoza, junio de 1943.



## REPRESENTACIONES GRÁFICAS





**ESQUEMA DEMOSTRATIVO DE LA ZONA IRRIGADA DE MENDOZA**

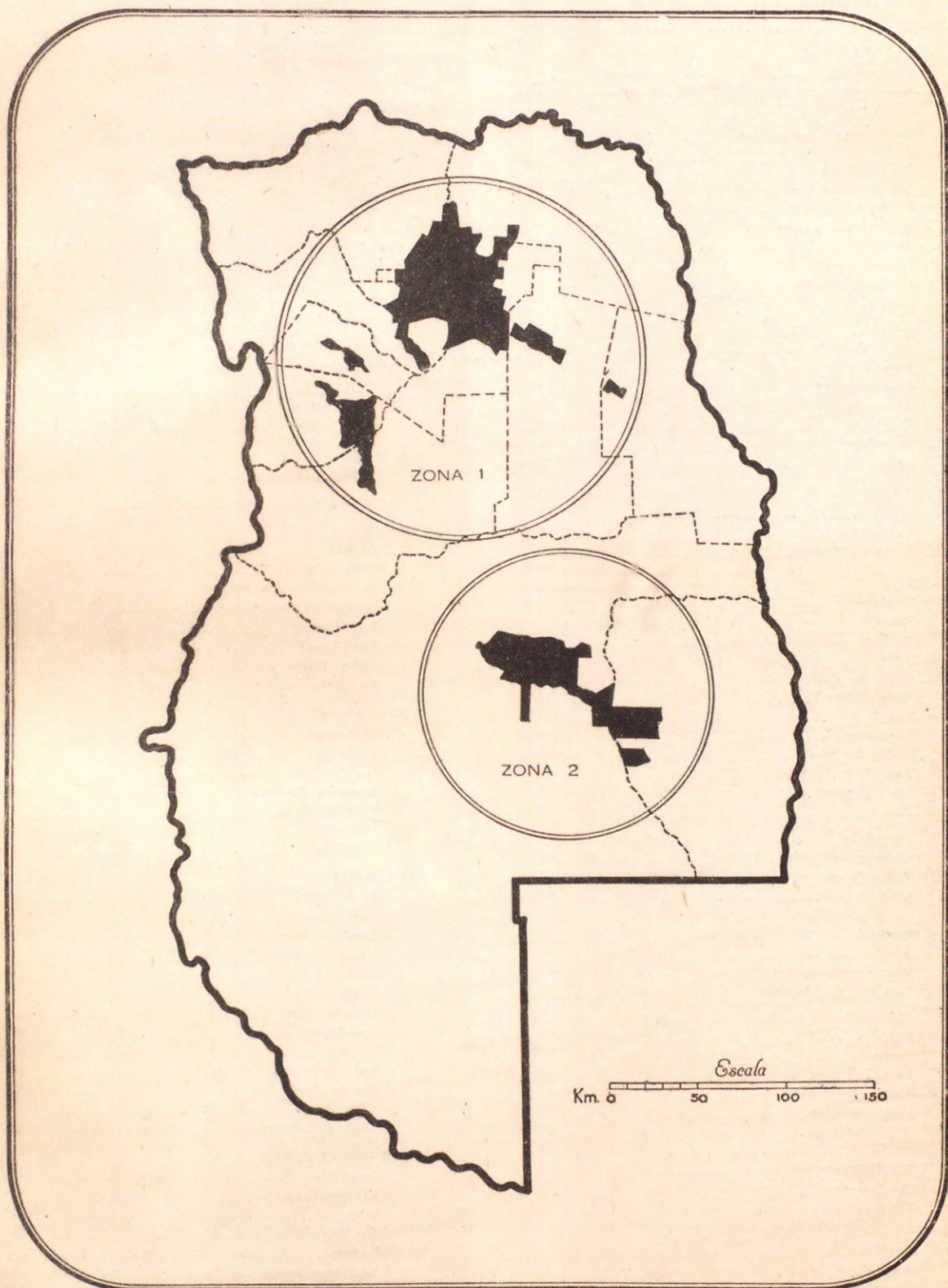



## NOMINA DE DISTRITOS A QUE SE REFIERE EL ESQUEMA DEL FRENTE

Departamento y Distrito	Número	Departamento y Distrito	Número
CAPITAL .....	1	La Colonia .....	59
GODOY CRUZ .....	2	Villa .....	60
GUAYMALLEN		Barrales .....	61
Dorrego .....	3	Rodríguez Peña .....	62
San José .....	4	Medrano .....	63
Pedro Molina .....	5	RIVADAVIA	
Bermejo .....	6	El Mirador .....	64
El Sauce .....	7	La Central .....	65
Villa Nueva .....	8	Santa María de Oro .....	66
San Francisco del Monte .....	9	Villa .....	67
Rodeo de la Cruz .....	10	Mundo Nuevo .....	68
Kilómetro 8 .....	11	Campamentos .....	69
Corralitos .....	12	La Libertad .....	70
La Primavera .....	13	Los Arboles .....	71
Colonia Segovia .....	14	Andrade .....	72
LAS HERAS		Medrano .....	73
Villa .....	15	Reducción Abajo .....	74
Panquehua .....	16	Reducción Arriba .....	75
Plumerillo .....	17	SANTA ROSA	
Resguardo .....	18	Villa .....	76
Algarrobal .....	19	Las Catitas .....	77
El Pastal .....	20	La Dormida .....	78
Borbellón .....	21	LA PAZ	
Capdevila .....	22	Villa .....	79
LAVALLE		TUPUNGATO .....	80
Jocolí .....	23	TUNUYAN	
Tulumaya .....	24	Zapata .....	81
Costa de Araujo .....	25	Villa .....	82
MAIPU		El Topón y La Pintada .....	83
Lanlunta .....	26	Campo de los Andes .....	84
Russell .....	27	Los Sauces .....	85
General Gutiérrez .....	28	Las Rosas .....	86
Villa .....	29	Vista Flores .....	87
Cruz de Piedra .....	30	La Primavera .....	88
Coquimbó .....	31	SAN CARLOS	
San Roque .....	32	El Capacho .....	89
Barrancas .....	33	Villa .....	90
Rodeo del Medio .....	34	La Consulta .....	91
Fray Luis Beltrán .....	35	Eugenio Bustos .....	92
Los Alamos .....	36	Tres Esquinas .....	93
LUJAN		Chilecito .....	94
Carrodilla .....	37	Pareditas .....	95
Chacras de Coria .....	38	SAN RAFAEL	
Mayor Drummond .....	39	25 de Mayo .....	96
Villa .....	40	Las Paredes .....	97
Las Compuertas .....	41	Cuadro Benegas .....	98
Perdriel .....	42	Rama Caída .....	99
Agrelo .....	43	Ciudad .....	100
Carrizal de Abajo .....	44	Cuadro Nacional .....	101
Carrizal de Arriba .....	45	Cañada Seca .....	102
SAN MARTIN		Las Malvinas .....	103
Palmira .....	46	Goudge .....	104
Chapanay .....	47	La Llave .....	105
Tres Portañas .....	48	Monte Comán .....	106
Nueva California .....	49	Villa Atuel .....	107
Alto Salvador .....	50	Real del Padre .....	108
Alto Verde .....	51	GENERAL ALVEAR	
Ciudad .....	52	Juncalitos .....	109
El Espino .....	53	El Comparto .....	110
Montecaseros .....	54	Villa .....	111
Ramblón .....	55	La Marzolina .....	112
JUNIN		Bowen .....	113
Phillips .....	56	La Escandinava .....	114
Alto Verde .....	57	San Pedro del Atuel .....	115
Algarrobo Grande .....	58		



# ESQUEMA DEMOSTRATIVO DE LOS DISTRITOS QUE COMPONEN LA ZONA IRRIGADA DE MENDOZA

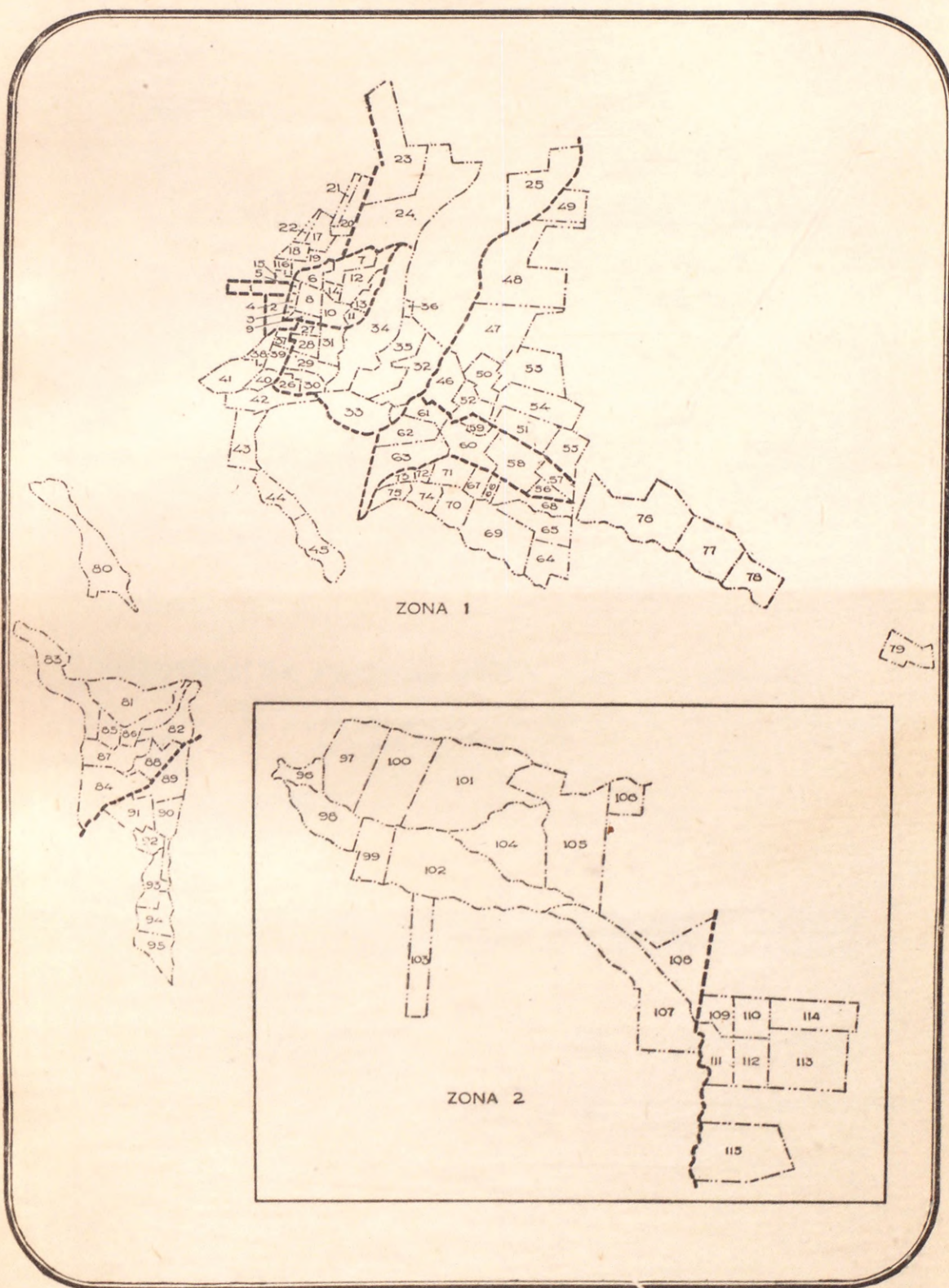

NOTA: La numeración de las zonas 1 y 2 corresponde a las señaladas en el esquema anterior.

OTRA: De este esquema se han eliminado los distritos que carecen de importancia agrícola.





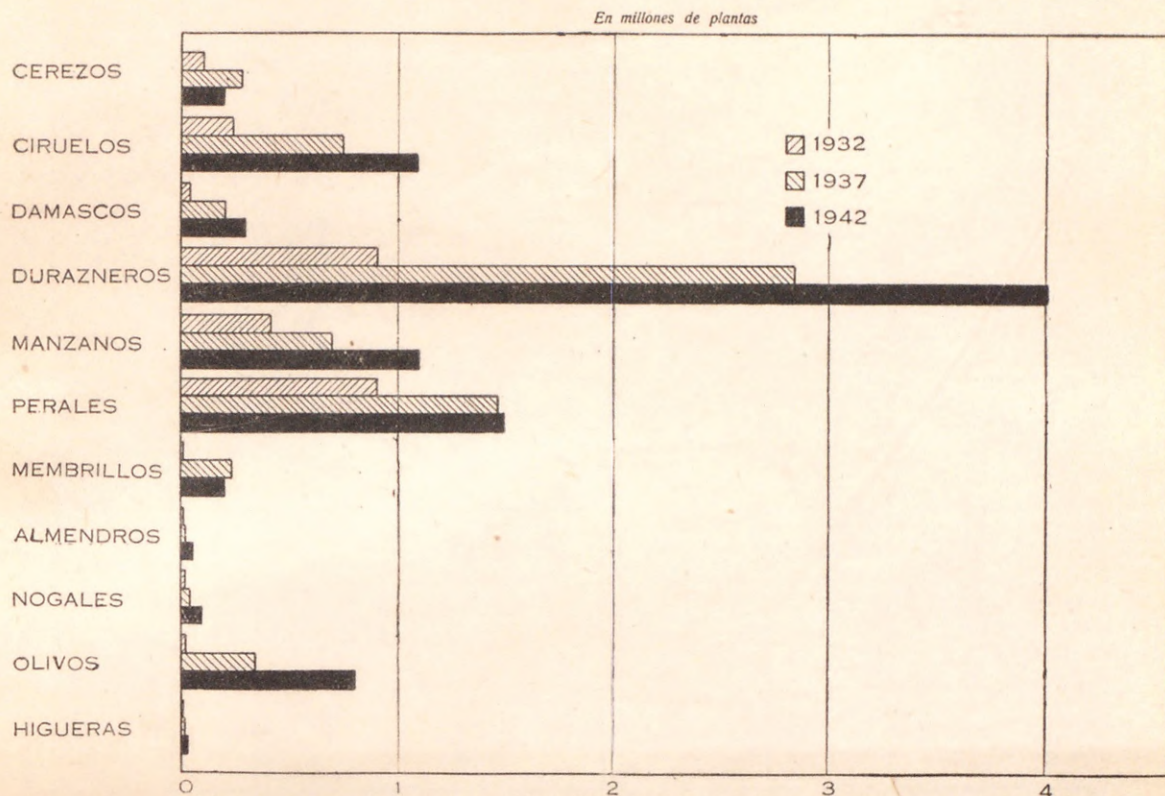
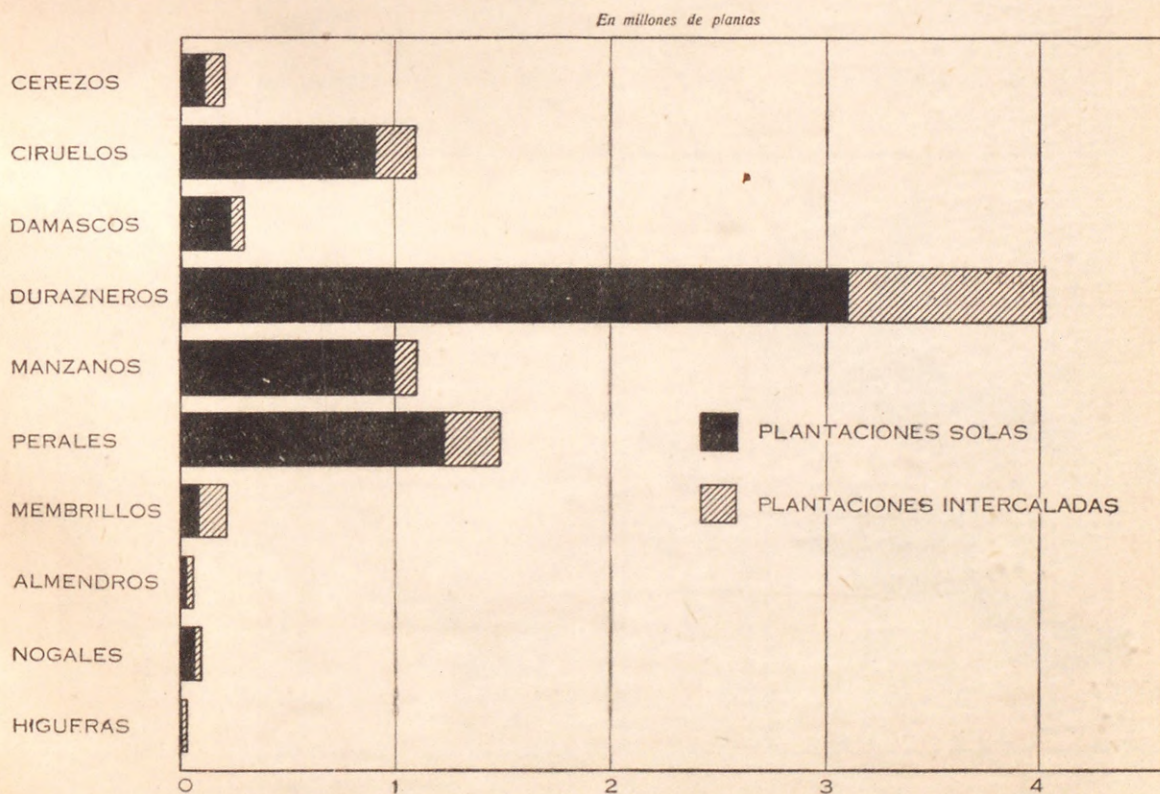

**EXISTENCIA DE FRUTALES SEGUN DIVERSOS CENSOS****EXISTENCIA DE FRUTALES SEGUN FORMA DE PLANTACION**







# DISTRIBUCION GEOGRAFICA DE LAS PLANTACIONES DE FRUTALES, POR ESPECIE

CEREZOS

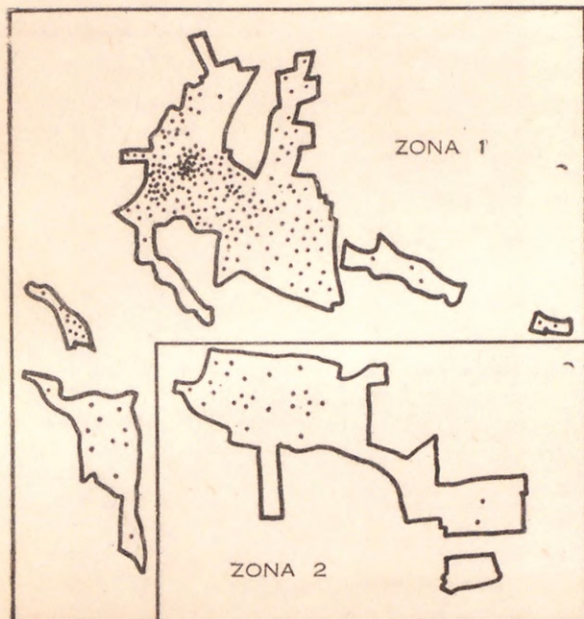

CIRUELOS

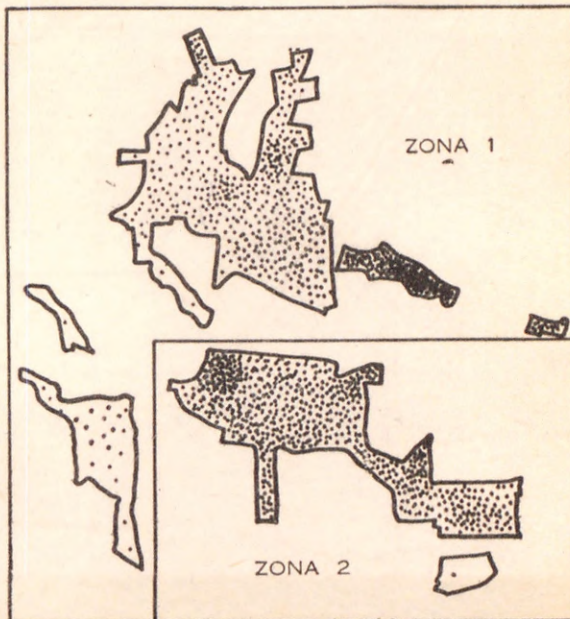

DAMASCOS

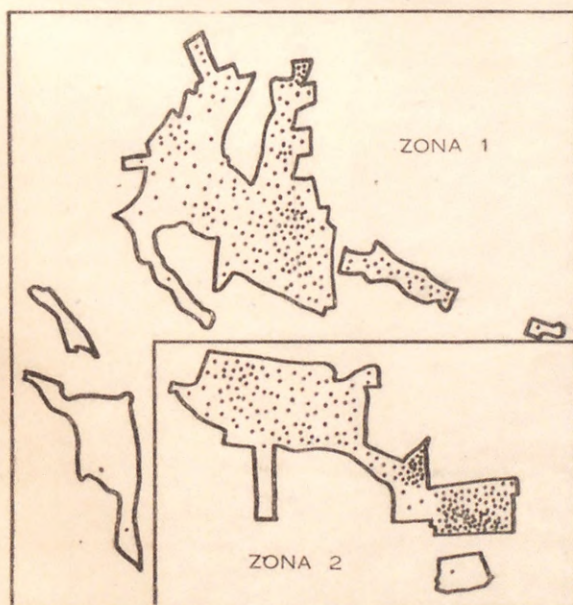

DURAZNOS

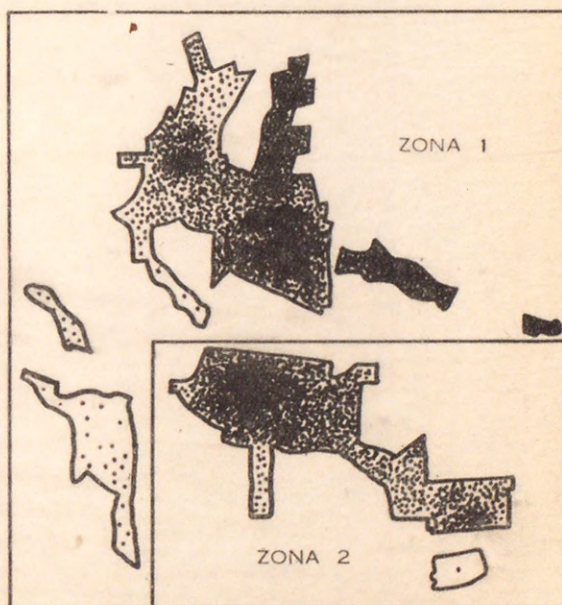

NOTA: Cada punto representa 1.000 plantas.







# DISTRIBUCION GEOGRAFICA DE LAS PLANTACIONES DE FRUTALES, POR ESPECIE - (Conclusión)

MANZANOS

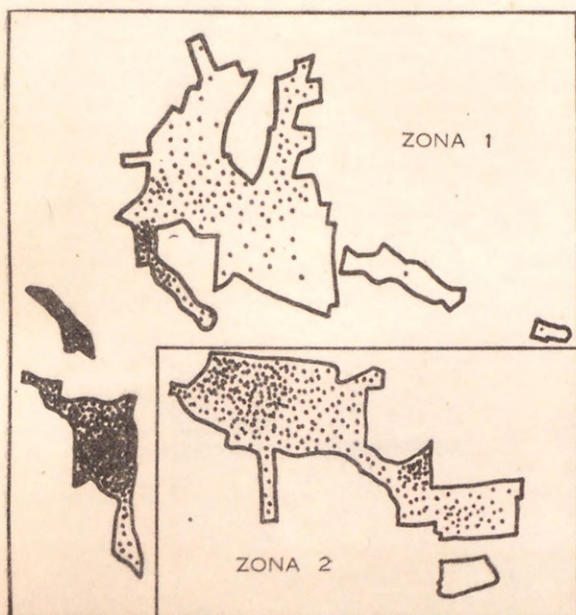

PERALES

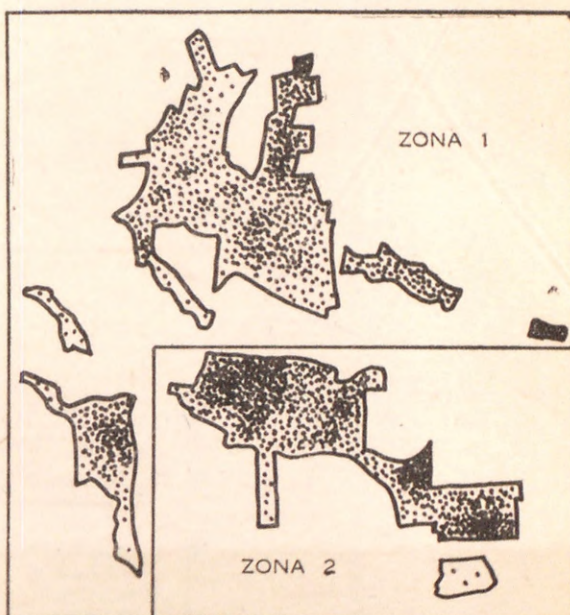

ALMENDROS



NOGALES



NOTA: Cada punto representa 1.000 plantas.







## EXISTENCIA DE FRUTALES POR DEPARTAMENTO Y ESPECIE

GENERAL ALVEAR

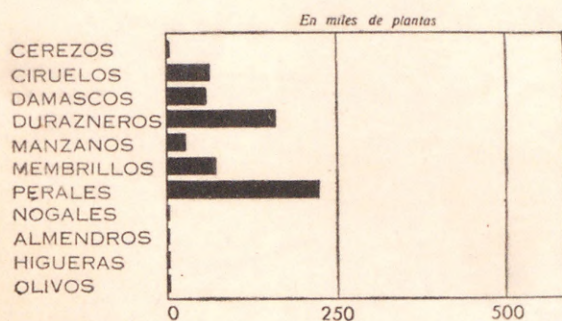

GUAYMALLEN

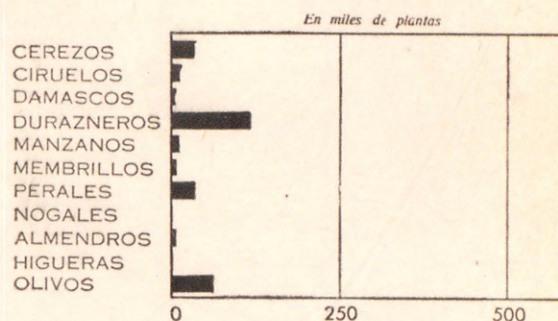

JUNIN

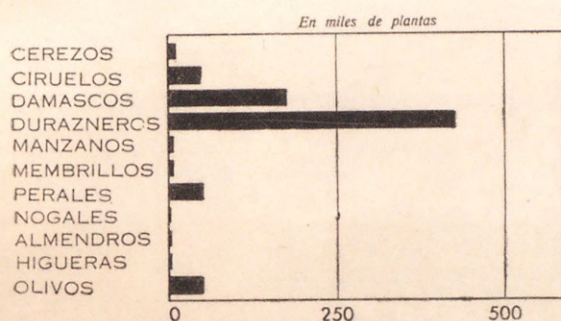

LA PAZ

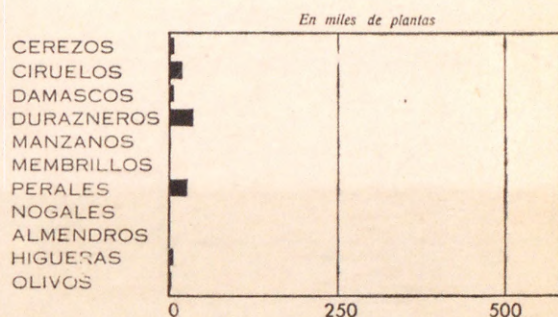

LAS HERAS

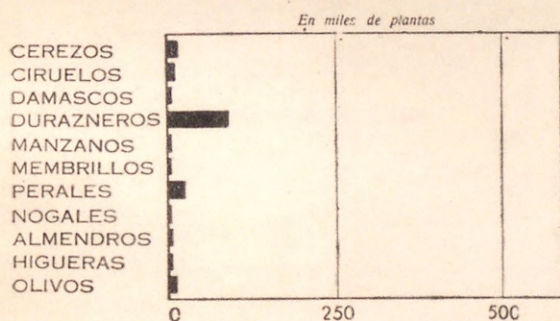

LAVALLE

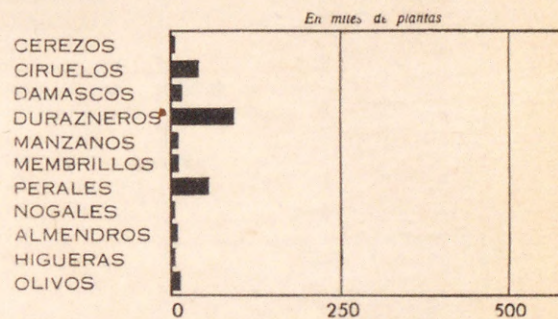

LUJAN

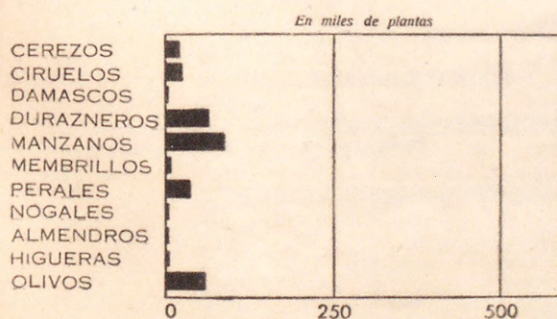

MAIPU

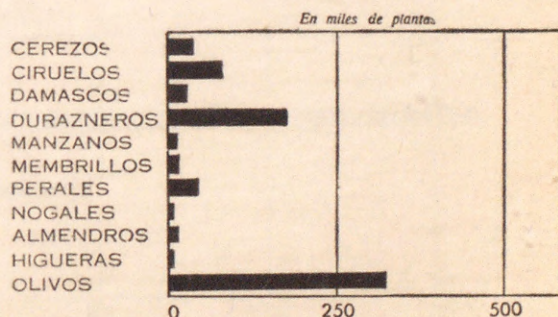







## EXISTENCIA DE FRUTALES POR DEPARTAMENTO Y ESPECIE - (Conclusión)

RIVADAVIA

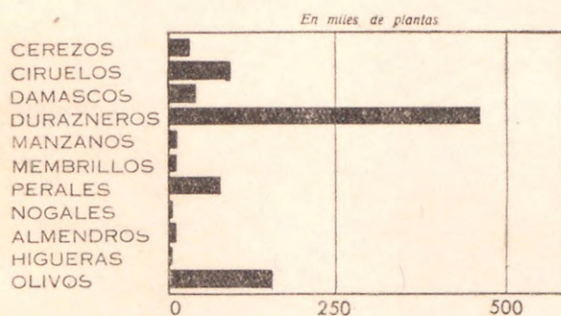

SAN CARLOS

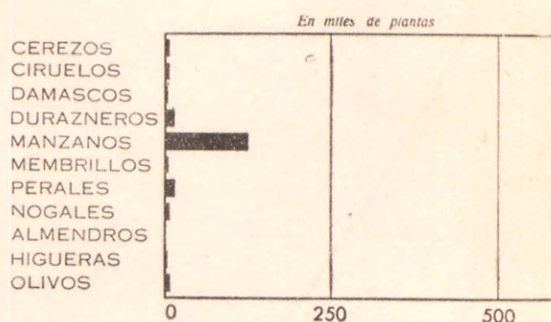

SAN MARTIN

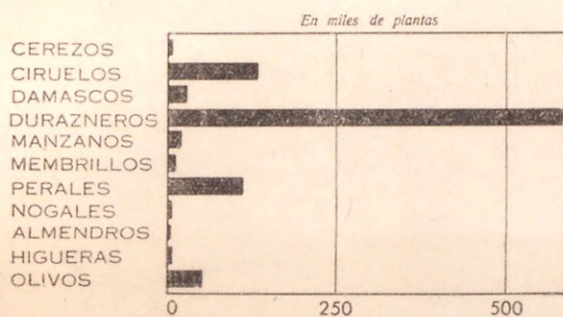

SANTA ROSA

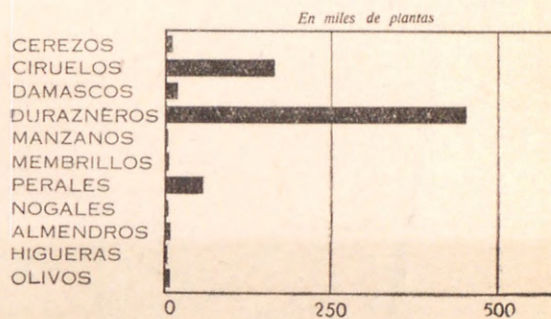

TUNUYAN

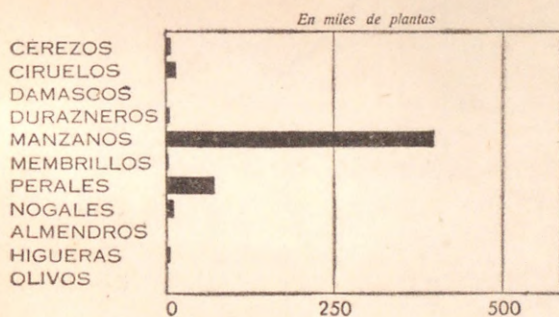

TUPUNGATO

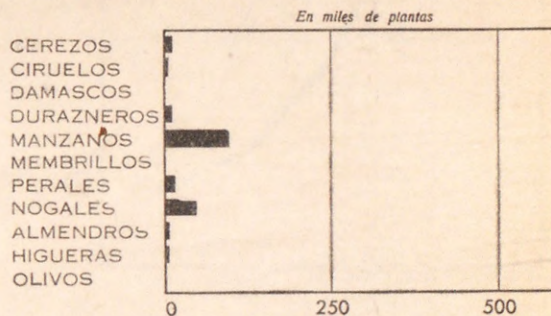

SAN RAFAEL

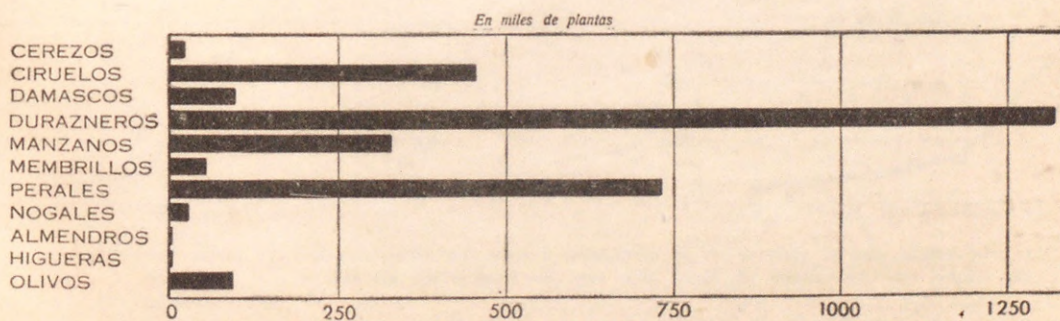







# EVOLUCION DE LAS PLANTACIONES DE FRUTALES Y OLIVOS EN MENDOZA, POR PRINCIPALES ESPECIES

CIRUELOS

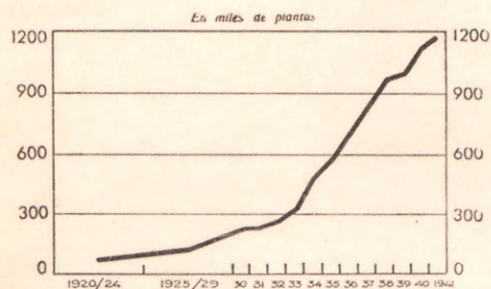

DAMASCOS

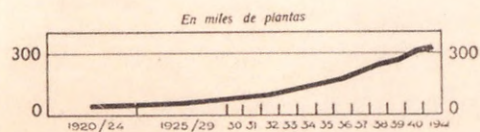

MANZANOS

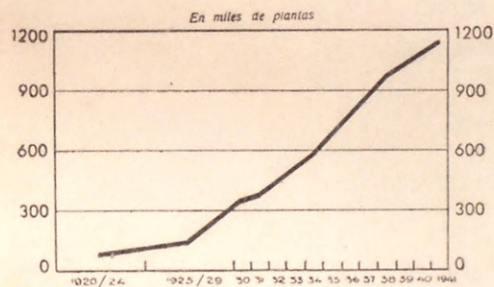

PERALES

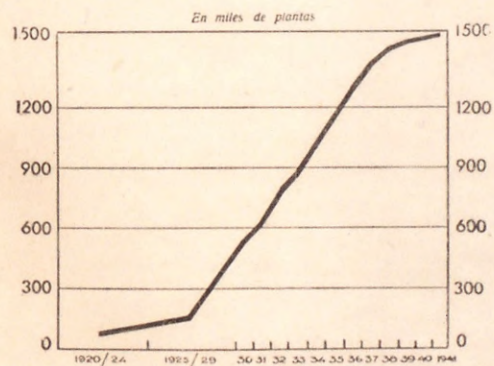

DURAZNOS

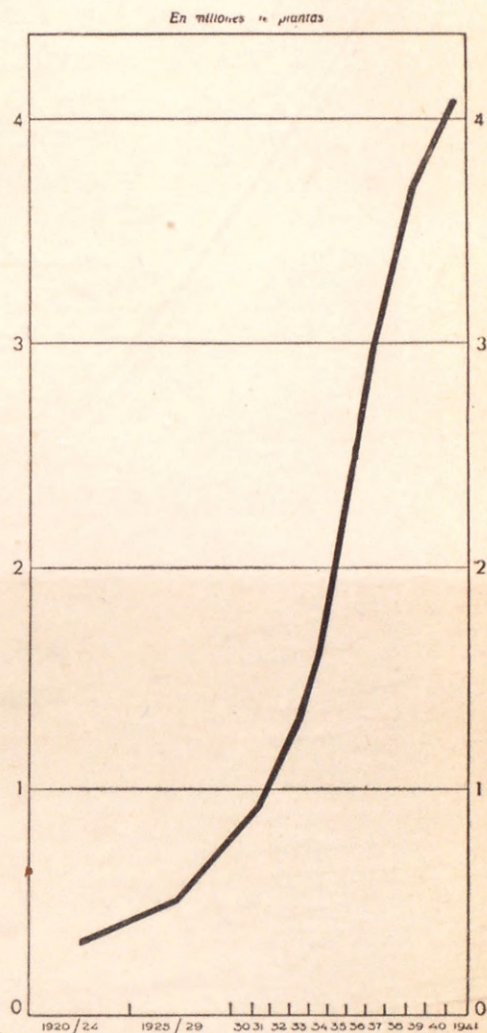

OLIVOS

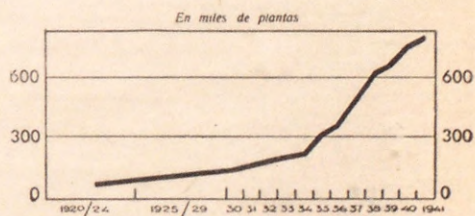

NOTA: Las cifras que han servido de base para la confección de los gráficos de esta página, son el resultado de acumular las plantaciones de cada año, según la clasificación por edades del presente censo.







RESUMEN DE LA EXISTENCIA DE FRUTALES, VIÑEDOS,  
FORESTALES Y OLIVOS, EN 1942



COMPARACION CON  
CENSOS ANTERIORES





## RESUMEN DE LA EXISTENCIA DE FRUTALES, OLIVOS Y FORESTALES

Departamentos	Hasta 1920	1921 a 1925	1926 a 1930	1931	1932	1933	1934	1935
<b>CEREZOS Y GUINDOS</b>								
Capital .....	220	—	—	—	450	—	—	—
General Alvear .....	—	—	832	1.000	132	33	86	20
Godoy Cruz .....	260	1.780	1.051	—	1.183	—	967	797
Guaymallén .....	1.312	4.672	8.910	1.017	1.048	245	3.358	3.250
Junín .....	1	205	1.561	1	4.232	346	929	1.302
La Paz .....	—	—	1.563	—	12	—	—	3
Las Heras .....	2.388	2.355	1.611	93	1.585	320	1.352	512
Lavalle .....	471	263	101	20	100	—	—	58
Luján .....	424	544	5.690	932	1.101	1.913	3.655	276
Maipú .....	3.108	4.818	6.295	3.832	1.583	852	1.837	3.891
Rivadavia .....	2.519	3.573	6.804	1.353	1.684	3.012	595	2.287
San Carlos .....	27	20	100	132	729	195	92	50
San Martín .....	35	182	1.779	1.844	364	1.386	1.264	1.693
San Rafael .....	1.333	359	6.707	1.060	2.424	935	1.925	2.139
Santa Rosa .....	925	497	1.388	200	—	—	—	400
Tunuyán .....	1.285	1.171	700	—	545	250	—	40
Tupungato .....	697	583	456	308	1.640	—	1.954	—
<b>Totales .....</b>	<b>15.005</b>	<b>21.022</b>	<b>45.548</b>	<b>11.792</b>	<b>18.812</b>	<b>9.487</b>	<b>18.014</b>	<b>16.718</b>

## CIRUELOS

Capital .....	65	130	28	—	25	—	10	—
General Alvear .....	4.073	735	4.839	1.256	2.266	2.586	2.266	8.439
Godoy Cruz .....	91	17	266	—	117	50	312	639
Guaymallén .....	99	370	2.802	325	368	10	1.196	1.986
Junín .....	327	235	6.792	210	5.852	1.235	3.875	1.189
La Paz .....	458	286	1.858	—	—	323	—	3.650
Las Heras .....	1.083	2.521	1.137	252	505	511	1.211	474
Lavalle .....	597	1.179	2.905	478	4.325	3.718	4.394	4.376
Luján .....	3.189	312	1.443	296	710	344	1.400	1.539
Maipú .....	2.270	333	5.280	1.623	85	4.353	25.688	1.854
Rivadavia .....	9.175	276	3.950	11	1.656	4.069	10.130	9.299
San Carlos .....	327	43	201	247	73	70	106	115
San Martín .....	20	732	1.047	4.922	827	2.865	26.457	10.516
San Rafael .....	43.311	15.836	31.173	7.024	19.574	15.821	64.541	39.571
Santa Rosa .....	650	1.505	37.063	1.851	7.808	9.620	9.837	7.398
Tunuyán .....	94	571	5.263	58	3.110	502	1.817	298
Tupungato .....	28	44	34	50	53	53	110	72
<b>Totales .....</b>	<b>65.857</b>	<b>25.125</b>	<b>106.086</b>	<b>18.603</b>	<b>47.354</b>	<b>46.130</b>	<b>153.350</b>	<b>91.415</b>

## DAMASCOS

Capital .....	—	—	—	—	50	—	—	—
General Alvear .....	878	306	5.424	1.840	6.212	1.168	6.832	6.104
Godoy Cruz .....	7	2	9	—	42	—	11	3
Guaymallén .....	416	83	79	361	105	14	333	60
Junín .....	57	118	133	412	740	259	2.757	718
La Paz .....	—	23	49	—	4	—	50	2
Las Heras .....	118	1.051	507	—	559	—	1.156	762
Lavalle .....	165	—	—	—	1.004	910	5	1.950
Luján .....	34	24	313	—	5	27	27	2
Maipú .....	2.241	2.346	2.174	506	455	34	3.918	536
Rivadavia .....	4.767	199	731	128	1.085	1.731	973	1.422
San Carlos .....	10	6	53	—	12	1	22	29
San Martín .....	181	949	688	1.052	964	5.970	4.229	2.809
San Rafael .....	11.805	4.984	5.051	2.048	6.528	3.214	6.601	4.742
Santa Rosa .....	200	—	685	638	—	1.670	1.160	1.326
Tunuyán .....	—	—	—	—	124	—	—	—
Tupungato .....	—	—	—	—	18	—	—	—
<b>Totales .....</b>	<b>20.879</b>	<b>10.091</b>	<b>15.896</b>	<b>6.985</b>	<b>17.907</b>	<b>14.998</b>	<b>28.074</b>	<b>20.465</b>



**RESUMEN DE LA EXISTENCIA DE FRUTALES, OLIVOS Y FORESTALES**

Departamentos	1936	1937	1938	1939	1940	1941	Fecha no especific	Totales
<b>CEREZOS Y GUINDOS</b>								
Capital .....	100	10	—	—	—	—	2.615	3.395
General Alvear .....	470	—	—	150	—	—	—	2.723
Godoy Cruz .....	177	2.516	817	41	—	—	21	9.610
Guaymallén .....	2.339	1.091	1.158	2.501	659	635	1.575	33.770
Junín .....	478	870	347	539	35	101	644	11.591
La Paz .....	—	—	—	—	5	150	—	1.733
Las Heras .....	394	1.129	558	273	1.902	177	1.735	16.384
Lavalle .....	10	4	8	10	10	20	4	1.079
Luján .....	3.109	754	1.282	1.175	692	406	140	22.093
Maipú .....	2.536	1.837	1.176	600	1.750	1.210	1.762	37.087
Rivadavia .....	1.560	324	5.052	237	141	879	—	30.020
San Carlos .....	131	86	59	84	47	4	151	1.907
San Martín .....	348	104	251	61	129	130	257	9.827
San Rafael .....	485	1.384	657	1.036	111	101	—	20.656
Santa Rosa .....	—	—	—	—	100	—	—	3.510
Tunuyán .....	50	10	—	250	—	—	1.117	5.418
Tupungato .....	107	—	26	1	1.080	1.950	380	9.182
<b>Totales .....</b>	<b>12.294</b>	<b>10.119</b>	<b>11.391</b>	<b>6.958</b>	<b>6.661</b>	<b>5.763</b>	<b>10.401</b>	<b>219.985</b>

**CIRUELOS**

Capital .....	21	36	—	—	—	—	1.210	1.525
General Alvear .....	8.422	14.845	9.713	6.096	2.684	1.066	342	69.628
Godoy Cruz .....	142	259	304	1.955	23	—	8	4.183
Guaymallén .....	1.391	324	2.876	430	794	988	323	14.282
Junín .....	2.810	10.695	5.597	4.923	3.585	72	805	48.851
La Paz .....	650	360	424	8	1.849	700	—	10.566
Las Heras .....	1.124	801	625	920	1.126	157	233	12.680
Lavalle .....	9.582	5.252	1.398	1.226	579	1.730	73	41.812
Luján .....	4.732	1.194	6.843	1.319	523	67	—	23.911
Maipú .....	12.736	11.932	14.358	4.361	73	1.950	2.029	88.925
Rivadavia .....	8.831	17.061	15.682	3.140	2.001	2.616	4.404	92.301
San Carlos .....	238	353	54	53	90	2	59	2.031
San Martín .....	13.635	21.663	24.618	5.566	5.435	10.723	199	129.225
San Rafael .....	46.670	38.607	49.975	35.177	41.596	9.851	—	458.727
Santa Rosa .....	8.648	10.191	14.988	21.244	19.979	12.020	1.847	164.649
Tunuyán .....	279	308	—	275	232	3.117	—	15.929
Tupungato .....	60	12	82	196	—	207	27	1.028
<b>Totales .....</b>	<b>119.971</b>	<b>133.893</b>	<b>147.537</b>	<b>86.889</b>	<b>80.569</b>	<b>45.915</b>	<b>11.559</b>	<b>1.180.253</b>

**DAMASCOS**

Capital .....	—	—	—	—	—	—	180	230
General Alvear .....	8.967	8.634	7.533	2.869	1.793	1.092	478	60.130
Godoy Cruz .....	5	56	330	—	10	—	8	483
Guaymallén .....	214	263	202	1.971	188	604	31	4.924
Junín .....	2.210	1.778	3.823	2.869	1.083	260	435	17.652
La Paz .....	5	—	250	3	350	—	4	740
Las Heras .....	542	161	124	1.961	764	5	46	7.756
Lavalle .....	1.610	4.797	900	403	3.350	770	5	15.869
Luján .....	44	454	650	742	23	18	1	2.364
Maipú .....	2.845	4.674	2.725	100	2.991	1.800	1	27.346
Rivadavia .....	7.252	3.950	11.250	3.554	1.175	917	1.600	40.734
San Carlos .....	39	5	9	9	—	1	54	250
San Martín .....	2.258	3.533	1.407	1.916	1.102	1.078	339	28.475
San Rafael .....	14.053	9.201	7.186	9.318	8.872	5.259	245	99.107
Santa Rosa .....	1.366	976	790	1.360	3.948	4.503	110	18.732
Tunuyán .....	3	—	—	—	—	—	—	127
Tupungato .....	—	—	—	—	—	—	—	18
<b>Totales .....</b>	<b>41.413</b>	<b>38.482</b>	<b>37.179</b>	<b>27.075</b>	<b>25.649</b>	<b>16.307</b>	<b>3.537</b>	<b>324.937</b>



# RESUMEN DE LA EXISTENCIA DE FRUTALES, OLIVOS Y FORESTALES

(Continuación)

Departamentos	Hasta 1920	1921 a 1925	1926 a 1930	1931	1932	1933	1934	1935
<b>DURAZNOS</b>								
Capital .....	392	525	—	—	20	—	—	—
General Alvear .....	5.501	7.091	13.767	2.848	9.842	6.249	8.383	14.031
Godoy Cruz .....	1.012	919	1.050	80	1.143	200	3.276	1.727
Guaymallén .....	2.463	7.750	15.508	2.050	3.974	6.200	12.811	7.636
Junín .....	28.190	26.678	60.482	3.665	17.003	23.078	24.479	40.143
La Paz .....	880	3.205	7.209	70	385	201	1.948	4.570
Las Heras .....	7.497	9.421	7.552	1.959	3.240	1.672	4.389	10.484
Lavalle .....	7.290	456	808	316	5.655	5.195	613	15.480
Luján .....	12.589	3.968	5.866	3.127	5.246	2.610	821	2.884
Maipú .....	22.461	9.182	17.288	6.391	10.725	2.566	4.988	11.184
Rivadavia .....	43.186	13.926	30.802	1.778	33.043	14.229	35.817	31.634
San Carlos .....	463	201	1.108	4.266	513	140	295	511
San Martín .....	31.021	28.877	39.052	14.113	23.247	41.948	44.475	57.396
San Rafael .....	92.405	49.457	84.823	39.107	84.503	23.032	105.922	152.736
Santa Rosa .....	31.289	10.265	39.999	11.715	18.839	26.448	27.570	42.739
Tunuyán .....	156	—	666	39	732	—	400	300
Tupungato .....	85	183	263	—	268	2	194	1.370
<b>Totales .....</b>	<b>286.880</b>	<b>172.104</b>	<b>326.243</b>	<b>91.524</b>	<b>218.378</b>	<b>153.770</b>	<b>276.381</b>	<b>394.825</b>

## MANZANOS

Capital .....	22	—	—	—	—	—	—	—
General Alvear .....	2.428	5.403	3.538	962	2.676	30	508	1.527
Godoy Cruz .....	64	10	96	—	64	—	124	187
Guaymallén .....	1.546	965	2.768	1.195	44	—	352	47
Junín .....	5	3	616	212	306	48	2.559	16
La Paz .....	—	—	300	—	—	—	2	40
Las Heras .....	—	15	1.889	—	30	1.396	40	179
Lavalle .....	912	672	675	529	284	—	515	503
Luján .....	3.807	4.045	25.064	8.871	5.335	4.367	5.944	2.906
Maipú .....	193	170	3.718	358	1.036	34	336	918
Rivadavia .....	495	126	479	18	75	48	5.152	172
San Carlos .....	68	1.097	22.550	3.195	10.289	5.559	10.821	12.581
San Martín .....	1.459	1.783	1.637	2.107	29	340	4.941	192
San Rafael .....	17.079	5.292	34.919	6.305	29.838	3.834	12.036	29.362
Santa Rosa .....	11	2	480	—	—	40	20	—
Tunuyán .....	240	29.752	66.577	9.409	45.526	12.900	29.177	49.264
Tupungato .....	3.850	3.385	21.162	6.644	12.347	3.100	5.020	7.018
<b>Totales .....</b>	<b>32.179</b>	<b>52.720</b>	<b>186.468</b>	<b>39.805</b>	<b>107.879</b>	<b>31.696</b>	<b>77.547</b>	<b>104.912</b>

## MEMBRILLOS

Capital .....	109	—	24	—	33	—	—	—
General Alvear .....	1.493	2.190	9.848	2.033	8.649	3.593	9.662	8.471
Godoy Cruz .....	56	40	38	—	2	—	92	—
Guaymallén .....	964	579	876	131	485	179	404	291
Junín .....	1.327	714	405	106	4.238	107	162	708
La Paz .....	19	12	49	4	2	6	3	9
Las Heras .....	642	502	537	109	16	—	204	39
Lavalle .....	808	1.795	415	538	436	140	362	234
Luján .....	1.444	702	1.348	438	2.636	641	548	1.091
Maipú .....	2.110	2.426	1.618	717	429	1.194	757	121
Rivadavia .....	1.455	197	518	71	171	187	252	4.108
San Carlos .....	53	32	133	—	82	22	18	24
San Martín .....	1.955	1.158	1.291	844	422	163	4.642	385
San Rafael .....	3.261	3.765	10.583	1.818	2.481	2.110	2.038	3.253
Santa Rosa .....	—	10	3	400	20	—	1.520	—
Tunuyán .....	78	230	77	53	16	15	17	—
Tupungato .....	14	16	19	10	13	4	2	—
<b>Totales .....</b>	<b>15.788</b>	<b>14.368</b>	<b>27.782</b>	<b>7.272</b>	<b>20.131</b>	<b>8.361</b>	<b>20.683</b>	<b>18.734</b>



# RESUMEN DE LA EXISTENCIA DE FRUTALES, OLIVOS Y FORESTALES

(Continuación)

Departamentos	1936	1937	1938	1939	1940	1941	Fecha no especific.	Totales
<b>DURAZNOS</b>								
Capital .....	110	300	—	—	—	—	4.395	5.742
General Alvear .....	27.557	30.262	19.517	7.467	3.889	4.937	3.767	165.108
Godoy Cruz .....	1.161	2.706	1.692	1.358	1.270	—	580	18.174
Guaymallén .....	12.741	21.149	7.226	9.358	3.043	1.472	5.396	118.777
Junín .....	43.566	48.767	53.936	29.835	6.523	10.254	10.315	426.914
La Paz .....	3.585	1.805	1.896	1.684	2.990	2.420	—	32.848
Las Heras .....	9.264	20.226	10.996	7.150	2.811	1.643	10	98.314
Lavalle .....	15.149	11.103	8.023	11.803	7.655	2.262	6	91.814
Luján .....	5.129	10.159	2.370	6.262	741	1.426	2.814	66.012
Maipú .....	23.742	34.532	21.535	4.259	1.875	5.300	153	176.181
Rivadavia .....	68.946	49.541	54.799	36.425	13.825	26.048	7.223	461.222
San Carlos .....	553	533	684	489	422	202	1.556	11.936
San Martín .....	75.917	70.672	64.079	38.162	25.456	24.960	6.744	586.119
San Rafael .....	138.378	126.952	114.432	123.293	106.499	70.865	6.630	1.319.034
Santa Rosa .....	59.396	59.333	47.526	23.078	29.137	22.276	1.162	450.772
Tunuyán .....	10	2.150	1.200	10	—	1.119	—	6.782
Tupungato .....	460	1.718	1.021	2.661	110	345	23	8.703
<b>Totales .....</b>	<b>485.664</b>	<b>491.908</b>	<b>410.932</b>	<b>303.294</b>	<b>206.246</b>	<b>175.529</b>	<b>50.774</b>	<b>4.044.452</b>

## MANZANOS

Capital .....	—	—	—	—	—	—	10	32
General Alvear .....	664	2.452	1.430	2.489	1.000	1.431	306	26.844
Godoy Cruz .....	—	40	345	—	10	—	17	957
Guaymallén .....	379	384	383	77	67	23	436	8.666
Junín .....	263	1.675	1.959	659	24	—	547	8.892
La Paz .....	—	—	—	—	—	—	—	342
Las Heras .....	25	166	125	90	265	21	248	4.489
Lavalle .....	139	2.250	550	97	10	200	—	7.336
Luján .....	5.751	7.266	3.313	3.737	445	325	7	81.183
Maipú .....	1.675	229	1.775	454	82	30	24	11.032
Rivadavia .....	1.059	337	726	1.016	253	15	7	9.978
San Carlos .....	11.289	11.525	17.580	10.901	1.574	5.987	326	125.342
San Martín .....	187	686	242	5.351	1.246	16	6	20.222
San Rafael .....	48.209	26.270	43.834	34.219	25.495	11.484	—	328.176
Santa Rosa .....	69	15	40	—	90	200	—	967
Tunuyán .....	33.391	17.646	27.822	21.972	16.460	13.375	24.503	398.014
Tupungato .....	3.319	740	9.183	2.869	4.483	—	14.468	97.588
<b>Totales .....</b>	<b>106.419</b>	<b>71.681</b>	<b>109.307</b>	<b>83.931</b>	<b>51.504</b>	<b>33.107</b>	<b>40.905</b>	<b>1.130.050</b>

## MEMBRILLOS

Capital .....	—	—	—	—	—	—	15	181
General Alvear .....	8.581	5.273	7.747	1.514	2.866	100	498	72.518
Godoy Cruz .....	1	—	—	—	—	—	2	231
Guaymallén .....	29	127	329	88	36	—	13	4.531
Junín .....	124	5	166	100	—	120	270	8.552
La Paz .....	10	4	—	—	—	—	12	130
Las Heras .....	27	9	60	248	96	44	—	2.533
Lavalle .....	335	820	11	530	40	—	—	6.464
Luján .....	80	30	77	5	—	11	35	9.086
Maipú .....	1.112	3.149	136	120	1	—	—	13.890
Rivadavia .....	616	68	1.031	322	22	1.003	20	10.041
San Carlos .....	12	58	59	16	13	3	71	596
San Martín .....	162	38	169	2.446	80	802	39	14.596
San Rafael .....	12.724	3.131	5.744	1.390	3.325	77	—	55.700
Santa Rosa .....	—	—	800	—	—	—	6	2.759
Tunuyán .....	268	10	—	—	—	—	—	764
Tupungato .....	—	—	—	13	—	—	—	91
<b>Totales .....</b>	<b>24.081</b>	<b>12.722</b>	<b>16.329</b>	<b>6.792</b>	<b>6.749</b>	<b>2.160</b>	<b>981</b>	<b>202.663</b>



# RESUMEN DE LA EXISTENCIA DE FRUTALES, OLIVOS Y FORESTALES

(Continuación)

Departamentos	Hasta 1920	1921 a 1925	1926 a 1930	1931	1932	1933	1934	1935
<b>PERALES</b>								
Capital .....	90	—	—	—	12	—	—	—
General Alvear .....	4.775	7.917	48.747	10.207	26.405	10.961	20.443	16.706
Godoy Cruz .....	542	69	106	—	713	3.700	158	85
Guaymallén .....	212	1.319	10.234	3.351	1.528	1.762	1.867	880
Junín .....	552	749	15.506	5.365	13.968	2.537	4.832	610
La Paz .....	270	7.105	9.740	—	1.639	2.200	300	310
Las Heras .....	1.816	1.723	4.147	—	1.412	2.600	1.738	1.983
Lavalle .....	82	57	7.530	140	13.739	4.250	9.663	8.086
Luján .....	5.175	2.150	12.439	679	4.451	1.082	3.029	1.838
Maipú .....	2.511	504	7.068	2.104	3.428	144	2.084	4.281
Rivadavia .....	13.804	814	14.458	7.017	7.009	6.634	16.079	2.448
San Carlos .....	324	343	565	1.126	387	1.353	936	1.959
San Martín .....	3.688	2.897	15.411	16.465	2.883	10.635	18.135	13.915
San Rafael .....	47.465	32.110	172.545	27.176	92.098	39.137	67.172	59.953
Santa Rosa .....	165	2.160	25.050	1.121	4.110	3.689	1.539	2.761
Tunuyán .....	200	30	21.294	3.712	13.156	2.510	1.630	7.022
Tupungato .....	7	20	1.210	10	1.604	2.450	2.109	3
<b>Totales .....</b>	<b>81.678</b>	<b>59.947</b>	<b>366.050</b>	<b>78.473</b>	<b>188.542</b>	<b>95.644</b>	<b>151.714</b>	<b>122.840</b>

## ALMENDROS

Capital .....	—	9	—	—	—	—	—	—
General Alvear .....	—	11	4	—	—	—	—	—
Godoy Cruz .....	3	6	5	—	11	—	4	105
Guaymallén .....	144	11	86	3	101	—	2.259	13
Junín .....	5	13	35	—	10	—	109	5
La Paz .....	—	—	—	—	—	—	—	—
Las Heras .....	—	1.298	4	—	—	2	2	4.071
Lavalle .....	—	—	—	—	—	—	—	1.000
Luján .....	24	170	402	514	53	—	23	237
Maipú .....	34	66	62	60	—	125	142	911
Rivadavia .....	13	24	130	—	96	241	46	101
San Carlos .....	—	—	—	—	—	—	—	—
San Martín .....	3	207	15	1	2	411	10	194
San Rafael .....	6	—	4	—	—	185	—	1.000
Santa Rosa .....	446	104	50	900	—	—	—	—
Tunuyán .....	8	—	3	—	—	—	—	—
Tupungato .....	12	4	—	—	—	—	—	—
<b>Totales .....</b>	<b>698</b>	<b>1.923</b>	<b>800</b>	<b>1.478</b>	<b>273</b>	<b>964</b>	<b>2.595</b>	<b>7.637</b>

## NOGALES

Capital .....	10	8	7	—	—	—	—	—
General Alvear .....	—	—	—	—	10	7	3	2
Godoy Cruz .....	51	12	24	—	5	—	4	—
Guaymallén .....	30	8	32	—	5	—	13	2
Junín .....	253	125	191	—	29	20	31	2
La Paz .....	—	—	—	—	—	4	2	—
Las Heras .....	123	18	33	—	5	3	8	5
Lavalle .....	—	—	—	—	1	—	3	47
Luján .....	444	129	134	—	591	461	371	336
Maipú .....	282	103	687	14	2	—	96	32
Rivadavia .....	1.717	175	338	5	42	268	23	373
San Carlos .....	250	83	466	5	108	37	1.181	57
San Martín .....	1.087	125	58	17	8	9	16	105
San Rafael .....	4.568	322	1.297	108	1.642	239	270	86
Santa Rosa .....	—	6	—	—	—	—	—	—
Tunuyán .....	800	2.760	2.430	—	—	—	1.400	—
Tupungato .....	1.706	434	4.223	83	2.896	272	2.223	905
<b>Totales .....</b>	<b>11.321</b>	<b>4.308</b>	<b>9.920</b>	<b>232</b>	<b>5.344</b>	<b>1.320</b>	<b>5.644</b>	<b>1.952</b>



# RESUMEN DE LA EXISTENCIA DE FRUTALES, OLIVOS Y FORESTALES

(Continuación)

Departamentos	1936	1937	1938	1939	1940	1941	Fecha no especific.	Totales
<b>PERALES</b>								
Capital .....	35	30	—	—	—	—	1.182	1.349
General Alvear .....	39.235	22.486	14.449	3.195	89	560	125	226.301
Godoy Cruz .....	101	149	128	10	1	—	45	5.807
Guaymallén .....	3.520	1.375	1.752	1.386	124	287	2.589	32.186
Junín .....	3.147	1.017	418	1.065	77	149	1.611	51.603
La Paz .....	6	2.010	350	15	1.010	500	—	25.455
Las Heras .....	437	1.618	8.459	475	47	67	1.345	27.867
Lavalle .....	4.570	4.410	2.798	366	1.399	6	112	57.208
Luján .....	1.465	936	236	350	114	145	1.698	35.767
Maipú .....	4.786	5.181	7.975	427	463	2	124	41.082
Rivadavia .....	2.596	606	5.124	418	28	5	136	77.176
San Carlos .....	460	243	5.027	113	83	11	1.208	14.138
San Martín .....	4.303	2.852	13.350	7.294	494	95	462	112.879
San Rafael .....	72.985	33.763	36.142	17.347	6.078	21.760	—	725.731
Santa Rosa .....	6.688	900	1.280	600	5	200	1.310	51.578
Tunuyán .....	5.002	13.180	130	30	—	120	5.867	73.883
Tupungato .....	5	—	45	10	50	—	357	7.880
<b>Totales .....</b>	<b>149.342</b>	<b>90.756</b>	<b>97.663</b>	<b>33.101</b>	<b>10.062</b>	<b>23.907</b>	<b>18.171</b>	<b>1.567.890</b>

## ALMENDROS

Capital .....	—	—	—	—	—	—	20	29
General Alvear .....	—	—	—	—	—	—	—	15
Godoy Cruz .....	12	33	23	1.234	—	—	14	1.450
Guaymallén .....	922	850	703	833	205	28	—	6.158
Junín .....	689	429	352	42	28	10	9	1.736
La Paz .....	—	—	—	—	—	—	—	—
Las Heras .....	30	92	50	2	516	203	51	6.321
Lavalle .....	3	2.620	—	—	20	250	20	3.913
Luján .....	178	12	97	13	263	369	300	2.655
Maipú .....	3.260	911	535	5.280	200	968	27	12.581
Rivadavia .....	5.353	1.305	2.014	4.772	11	80	—	14.185
San Carlos .....	4	—	—	20	—	—	—	24
San Martín .....	31	20	18	35	215	—	5	1.167
San Rafael .....	2	—	5	80	48	925	—	2.255
Santa Rosa .....	—	—	—	—	—	—	—	1.500
Tunuyán .....	—	—	—	—	—	—	—	11
Tupungato .....	—	—	—	139	—	—	—	155
<b>Totales .....</b>	<b>10.483</b>	<b>6.272</b>	<b>3.797</b>	<b>12.450</b>	<b>1.506</b>	<b>2.833</b>	<b>446</b>	<b>54.155</b>

## NOGALES

Capital .....	—	—	—	—	—	—	—	25
General Alvear .....	—	1	—	—	—	—	—	23
Godoy Cruz .....	—	3	4	—	—	—	3	106
Guaymallén .....	4	4	—	3	2	—	17	120
Junín .....	49	11	381	609	44	80	179	2.004
La Paz .....	—	—	—	—	—	—	—	6
Las Heras .....	1	2	—	15	2	21	—	236
Lavalle .....	—	113	—	3	50	168	—	385
Luján .....	618	211	29	50	54	325	667	4.420
Maipú .....	104	15	30	1.820	32	—	10	3.227
Rivadavia .....	131	175	110	2.316	244	189	35	6.141
San Carlos .....	37	659	40	111	722	891	103	4.750
San Martín .....	112	2.425	261	45	308	410	35	5.021
San Rafael .....	105	3.567	1.535	3.236	3.741	4.359	—	25.075
Santa Rosa .....	8	—	—	195	623	—	8	840
Tunuyán .....	—	450	—	—	2.100	143	1.772	11.855
Tupungato .....	3.096	10.175	2.979	4.120	6.120	5.634	850	45.716
<b>Totales .....</b>	<b>4.265</b>	<b>17.811</b>	<b>5.369</b>	<b>12.523</b>	<b>14.042</b>	<b>12.220</b>	<b>3.689</b>	<b>109.950</b>



# RESUMEN DE LA EXISTENCIA DE FRUTALES, OLIVOS Y FORESTALES

(Continuación)

Departamentos	Hasta 1920	1921 a 1925	1926 a 1930	1931	1932	1933	1934	1935
<b>OLIVOS - Variedad de aceite</b>								
Capital .....	58	32	24	31	10	—	—	20
General Alvear .....	79	50	38	40	—	28	—	32
Godoy Cruz .....	1.002	109	204	100	109	49	102	98
Guaymallén .....	2.184	1.159	3.200	202	222	100	209	6.481
Junín .....	193	87	30	—	74	835	951	743
La Paz .....	52	10	24	—	—	—	4	—
Las Heras .....	—	—	106	—	9	—	11	40
Lavalle .....	974	578	308	—	191	51	972	120
Luján .....	302	625	1.335	66	966	70	674	2.671
Maipú .....	10.522	12.393	7.502	7.405	4.706	16.723	4.660	11.460
Rivadavia .....	175	52	3.163	—	100	1.439	2.209	6.025
San Carlos .....	821	320	—	181	—	—	—	—
San Martín .....	1.260	2.378	420	50	111	125	320	11.889
San Rafael .....	1.405	416	1.249	288	1.334	2.109	1.565	3.309
Santa Rosa .....	—	—	—	—	—	—	—	—
Tunuyán .....	15	8	5	2	—	—	—	—
Tupungato .....	—	—	—	—	—	—	—	—
<b>Totales .....</b>	<b>19.042</b>	<b>18.217</b>	<b>17.608</b>	<b>8.365</b>	<b>7.832</b>	<b>21.529</b>	<b>11.677</b>	<b>42.888</b>

## OLIVOS - Variedad de mesa

Capital .....	38	22	8	5	—	5	—	—
General Alvear .....	86	80	50	—	24	—	—	—
Godoy Cruz .....	1.011	253	160	15	97	832	55	530
Guaymallén .....	1.432	1.249	1.892	431	547	70	184	9.392
Junín .....	3.446	449	1.145	144	260	82	1.618	314
La Paz .....	111	43	34	—	—	27	—	30
Las Heras .....	944	397	828	23	120	95	239	1.474
Lavalle .....	289	148	1.003	282	153	281	833	675
Luján .....	2.055	649	3.260	139	757	361	455	230
Maipú .....	12.282	7.842	19.207	7.709	1.572	5.336	4.835	10.950
Rivadavia .....	3.018	435	2.559	39	348	1.347	628	929
San Carlos .....	70	—	3	—	—	—	—	5
San Martín .....	910	1.274	867	318	164	107	925	3.647
San Rafael .....	4.339	2.042	545	803	1.223	605	631	3.972
Santa Rosa .....	—	—	12	—	11	17	—	—
Tunuyán .....	5	—	2	—	1	—	—	1
Tupungato .....	—	—	—	—	—	—	—	—
<b>Totales .....</b>	<b>30.036</b>	<b>14.883</b>	<b>31.575</b>	<b>9.908</b>	<b>5.277</b>	<b>9.165</b>	<b>10.403</b>	<b>32.149</b>

## TOTAL OLIVOS

Capital .....	96	54	32	36	10	5	—	20
General Alvear .....	165	130	88	40	24	28	—	32
Godoy Cruz .....	2.013	362	364	115	206	881	157	628
Guaymallén .....	3.616	2.408	5.092	633	769	170	393	15.873
Junín .....	3.639	536	1.175	144	334	917	2.569	1.057
La Paz .....	163	53	58	—	—	27	4	30
Las Heras .....	944	397	934	23	129	95	250	1.514
Lavalle .....	1.263	726	1.311	282	344	332	1.805	795
Luján .....	2.357	1.274	4.595	205	1.723	431	1.129	2.901
Maipú .....	22.804	20.235	26.709	15.114	6.278	22.059	9.495	22.410
Rivadavia .....	3.193	487	5.722	39	448	2.786	2.837	6.954
San Carlos .....	891	320	3	181	—	—	—	5
San Martín .....	2.170	3.652	1.287	368	275	232	1.245	15.536
San Rafael .....	5.744	2.453	1.794	1.091	2.557	2.714	2.196	7.281
Santa Rosa .....	—	—	12	—	11	17	—	—
Tunuyán .....	20	8	7	2	1	—	—	1
Tupungato .....	—	—	—	—	—	—	—	—
<b>Totales .....</b>	<b>49.078</b>	<b>33.100</b>	<b>49.183</b>	<b>18.273</b>	<b>13.109</b>	<b>30.694</b>	<b>22.080</b>	<b>75.037</b>



# RESUMEN DE LA EXISTENCIA DE FRUTALES, OLIVOS Y FORESTALES

(Continuación)

Departamentos	1936	1937	1938	1939	1940	1941	Fecha no especific.	Totales
<b>OLIVOS - Variedad de aceite</b>								
Capital .....	—	72	—	—	—	—	—	247
General Alvear .....	29	9	—	—	—	—	—	305
Godoy Cruz .....	201	134	153	169	877	55	45	3.407
Guaymallén .....	3.067	4.306	3.222	720	4.489	652	1.271	31.484
Junín .....	916	746	3.058	9.413	50	1.789	277	19.162
La Paz .....	—	—	—	—	—	—	—	90
Las Heras .....	70	50	950	42	220	—	—	1.498
Lavalle .....	173	273	1.272	—	450	35	—	5.397
Luján .....	2.790	1.768	809	4.077	5.044	4.022	158	25.377
Maipú .....	26.961	27.064	8.287	11.822	6.703	18.706	2.736	177.650
Rivadavia .....	9.819	26.748	65.806	7.690	1.751	6.279	1.420	132.676
San Carlos .....	—	—	—	—	—	—	—	1.322
San Martín .....	2.269	1.573	7.165	3.140	721	2.935	471	34.827
San Rafael .....	3.548	4.197	4.209	832	8.553	3.806	—	36.820
Santa Rosa .....	150	10	—	320	—	—	—	480
Tunuyán .....	—	—	—	—	—	—	—	30
Tupungato .....	—	—	—	—	—	—	—	—
<b>Totales .....</b>	<b>49.993</b>	<b>66.950</b>	<b>94.931</b>	<b>38.225</b>	<b>28.858</b>	<b>38.279</b>	<b>6.378</b>	<b>470.772</b>

## OLIVOS - Variedad de mesa

Capital .....	4	—	36	—	—	—	88	206
General Alvear .....	—	—	—	50	—	—	4	294
Godoy Cruz .....	102	100	115	52	170	—	—	3.492
Guaymallén .....	782	5.847	1.794	2.949	2.108	2.445	848	31.970
Junín .....	895	2.054	11.395	6.545	611	1.490	2.052	32.500
La Paz .....	5	—	—	—	—	—	—	250
Las Heras .....	935	181	70	1.078	706	268	635	7.993
Lavalle .....	520	189	4.710	1.364	20	—	—	10.467
Luján .....	1.940	1.127	2.992	7.163	5.663	3.464	45	30.300
Maipú .....	9.419	17.210	13.718	11.982	7.738	14.816	3.844	148.460
Rivadavia .....	1.647	1.534	2.471	1.783	1.147	5.179	22	23.086
San Carlos .....	2	10	5	—	20	420	—	535
San Martín .....	305	692	1.546	1.095	1.086	910	25	13.871
San Rafael .....	5.732	4.432	9.164	4.586	13.533	8.447	—	60.054
Santa Rosa .....	20	200	—	60	—	5	—	325
Tunuyán .....	—	—	—	—	—	—	—	9
Tupungato .....	—	—	—	—	—	—	—	—
<b>Totales .....</b>	<b>22.308</b>	<b>33.576</b>	<b>48.016</b>	<b>38.707</b>	<b>32.802</b>	<b>37.444</b>	<b>7.563</b>	<b>363.812</b>

## TOTAL OLIVOS

Capital .....	4	72	36	—	—	—	88	453
General Alvear .....	29	9	—	50	—	—	4	599
Godoy Cruz .....	303	234	268	221	1.047	55	45	6.899
Guaymallén .....	3.849	10.153	5.016	3.669	6.597	3.097	2.119	63.454
Junín .....	1.811	2.800	14.453	15.958	661	3.279	2.329	51.662
La Paz .....	5	—	—	—	—	—	—	340
Las Heras .....	1.005	231	1.020	1.120	926	268	635	9.491
Lavalle .....	693	462	5.982	1.364	470	35	—	15.864
Luján .....	4.730	2.895	3.801	11.240	10.707	7.486	203	55.677
Maipú .....	36.380	44.274	22.005	23.804	14.441	33.522	6.580	326.110
Rivadavia .....	11.466	28.282	68.277	9.473	2.898	11.458	1.442	155.762
San Carlos .....	2	10	5	—	20	420	—	1.857
San Martín .....	2.574	2.265	8.711	4.235	1.807	3.845	496	48.698
San Rafael .....	9.280	8.629	13.373	5.418	22.086	12.253	—	96.874
Santa Rosa .....	170	210	—	380	—	5	—	805
Tunuyán .....	—	—	—	—	—	—	—	39
Tupungato .....	—	—	—	—	—	—	—	—
<b>Totales .....</b>	<b>72.301</b>	<b>100.526</b>	<b>142.947</b>	<b>76.932</b>	<b>61.660</b>	<b>75.723</b>	<b>13.941</b>	<b>834.584</b>



RESUMEN DE LA EXISTENCIA DE FRUTALES, OLIVOS Y FORESTALES  
(Conclusión)

Departamentos	Hasta 1920	1921 a 1925	1926 a 1930	1931	1932	1933	1934	1935
FORESTALES								
Capital .....	—	—	—	—	—	—	—	—
General Alvear .....	267.977	20.080	253.990	25.920	87.333	39.070	33.890	145.745
Godoy Cruz .....	66	6.283	9.007	300	158	148	275	154
Guaymallén .....	4.253	19.907	14.314	520	25.060	650	64.440	21.850
Junín .....	14.580	20.181	283.892	7.585	23.880	4.672	51.662	41.226
La Paz .....	2.650	8.390	8.626	—	2.915	1.070	2.032	10.815
Las Heras .....	12.265	9.240	384.367	—	82.550	1.710	4.208	13.023
Lavalle .....	39.160	71.382	332.942	37.575	196.151	37.246	262.970	106.439
Luján .....	208.540	51.917	98.246	2.404	113.624	14.046	29.740	50.871
Maipú .....	18.002	11.958	108.665	27.391	29.749	14.833	190.588	378.469
Rivadavia .....	23.701	17.397	236.466	33.785	73.142	20.584	57.727	215.728
San Carlos .....	30.969	50.718	197.940	30.506	44.769	23.960	49.941	302.831
San Martín .....	73.130	42.504	313.690	69.152	217.991	49.044	145.893	213.737
San Rafael .....	208.877	145.540	675.188	39.741	290.930	48.539	1.219.536	385.081
Santa Rosa .....	24.521	35.175	164.639	80.610	30.515	56.960	35.285	74.570
Tunuyán .....	18.420	61.824	187.064	22.530	162.132	5.000	182.300	75.650
Tupungato .....	6.190	106.961	936.672	100	479	15.000	15.946	12.353
Totales .....	953.301	679.457	4.205.708	378.119	1.381.378	332.532	2.346.433	2.048.542

EVOLUCION DE LAS PLANTACIONES DE FRUTALES Y OLIVOS EN MENDOZA

Especie	Hasta 1920	Hasta 1925	Hasta 1930	Hasta 1931	Hasta 1932	Hasta 1933	Hasta 1934
Ciruelos .....	77.416	102.541	208.627	227.230	274.584	320.714	474.064
Damascos .....	24.416	34.507	50.403	57.388	75.295	90.293	118.367
Cerezos y Guindos .....	25.406	46.428	91.976	103.768	122.580	132.067	150.081
Durazneros .....	337.654	509.758	836.001	927.525	1.145.903	1.299.673	1.576.054
Manzanos .....	73.084	125.804	312.272	352.077	459.956	491.652	569.199
Membrillos .....	16.769	31.137	58.919	66.191	86.322	94.683	115.366
Perales .....	99.849	158.896	524.946	603.419	791.961	887.605	1.039.319
Almendros .....	1.144	3.067	3.867	5.345	5.618	6.582	9.177
Nogales .....	15.000	19.308	29.228	29.460	34.804	36.124	41.768
Olivos .....	63.019	96.119	145.302	163.375	176.684	207.378	229.458

EXISTENCIA DE FRUTALES Y OLIVOS COMPARADA CON LAS  
CIFRAS DE LOS CENSOS NACIONALES DE 1932 Y 1937

Especie	CENSO DEL AÑO		
	1932	1937	1942
Cerezos y Guindos .....	112.683	292.474	219.985
Ciruelos .....	257.114	764.073	1.180.253
Damascos .....	62.206	209.018	324.937
Durazneros .....	915.680	2.863.971	4.044.452
Manzanos .....	420.209	691.876	1.130.060
Membrillos .....	6.396	258.809	202.663
Perales .....	928.546	1.500.874	1.567.890
Almendros .....	915	14.475	54.155
Nogales .....	30.303	50.303	109.950
Olivos .....	35.875	340.189	834.584



## RESUMEN DE LA EXISTENCIA DE FRUTALES, OLIVOS Y FORESTALES (Conclusión)

Departamentos	1936	1937	1938	1939	1940	1941	Fecha no especific.	Totales
<b>F O R E S T A L E S</b>								
Capital .....	140	—	—	—	—	—	120	260
General Alvear .....	71.595	69.141	160.675	112.720	60.230	71.541	18.589	1.438.496
Godoy Cruz .....	160	114	900	1.416	72	—	438	19.491
Guaymallén .....	36.402	18.564	74.834	7.820	5.750	—	12.800	307.164
Junín .....	44.281	23.138	40.389	46.354	44.560	28.417	82.201	757.018
La Paz .....	4.010	7.260	5.390	1.580	2.050	1.500	6.995	65.283
Las Heras .....	61.210	9.085	5.985	9.021	1.870	2.900	14.511	611.945
Lavalle .....	166.185	471.059	222.698	54.779	34.950	44.355	63.323	2.141.214
Luján .....	10.527	27.315	53.142	44.205	23.379	222.701	24.996	975.653
Maipú .....	112.125	68.391	27.497	40.374	2.930	22.308	29.452	1.082.732
Rivadavia .....	213.298	103.995	141.926	102.543	75.689	29.735	16.809	1.362.525
San Carlos .....	309.688	285.748	137.867	329.517	330.532	29.070	65.950	2.220.006
San Martín .....	182.955	176.515	296.159	153.068	82.620	120.830	29.108	2.166.396
San Rafael .....	354.704	435.583	362.605	500.764	275.298	258.559	93.933	5.294.878
Santa Rosa .....	146.650	99.362	100.560	65.830	31.756	193.572	29.532	1.169.537
Tunuyán .....	51.000	76.426	145.922	223.360	611.923	36.016	219.972	2.079.533
Tupungato .....	6.270	62.049	17.920	46.885	8.850	16.100	1.500	1.253.275
<b>T o t a l e s</b> .....	<b>1.771.200</b>	<b>1.933.739</b>	<b>1.794.469</b>	<b>1.740.236</b>	<b>1.592.459</b>	<b>1.077.604</b>	<b>710.229</b>	<b>22.945.406</b>

## EVOLUCION DE LAS PLANTACIONES DE FRUTALES Y OLIVOS EN MENDOZA

Especie	Hasta 1935	Hasta 1936	Hasta 1937	Hasta 1938	Hasta 1939	Hasta 1940	Hasta 1941
Ciruelos .....	565.479	685.450	819.343	966.880	1.053.769	1.134.338	1.180.253
Damascos .....	138.832	180.245	218.727	255.906	282.981	308.630	324.937
Cerezos y Guindos .....	166.799	179.093	189.212	200.603	207.561	214.222	219.985
Durazneros .....	1.970.879	2.456.543	2.948.451	3.359.383	3.661.677	3.867.923	4.044.452
Manzanos .....	674.111	780.530	852.211	961.518	1.045.449	1.096.953	1.130.060
Membrillos .....	134.100	158.181	170.903	187.232	194.024	200.503	202.663
Perales .....	1.162.159	1.311.501	1.402.257	1.499.920	1.533.021	1.543.083	1.567.890
Almendros .....	16.814	27.297	33.569	37.366	49.816	51.322	54.155
Nogales .....	43.720	47.985	65.796	71.165	83.688	97.730	109.950
Olivos .....	304.495	376.796	477.322	620.269	697.201	758.861	834.584

## EXISTENCIA DE FRUTALES Y OLIVOS, POR ESPECIE Y FORMA DE PLANTACION

Especie	Plantaciones Solas		P. Interc.	Total
	(Hectáreas)		(Número de plantas)	
Cerezos y Guindos .....	409,1	114.273	105.712	219.985
Ciruelos .....	2.966,3	968.781	211.472	1.180.253
Damascos .....	810,1	261.469	63.468	324.937
Durazneros .....	8.626,3	3.109.962	934.490	4.044.452
Manzanos .....	3.669,9	1.002.928	127.132	1.130.060
Membrillos .....	184,4	80.741	121.922	202.663
Perales .....	3.422,9	1.280.061	287.829	1.567.890
Almendros .....	80,0	24.015	30.140	54.155
Nogales .....	961,8	83.558	26.392	109.950
Higueras .....	20,5	4.305	20.663	24.968
Otros frutales .....	12,4	1.817	2.112	3.929
<b>Total frutales</b> .....	<b>21.163,7</b>	<b>6.931.910</b>	<b>1.931.332</b>	<b>8.863.242</b>
Olivos .....				
Variedades de aceite ...	1.421,5	174.203	296.569	470.772
Variedades de mesa .....	720,4	90.501	273.311	363.812
<b>Total olivos</b> .....	<b>2.141,9</b>	<b>264.704</b>	<b>569.880</b>	<b>834.584</b>



## EXISTENCIA DE FRUTALES, OLIVOS, FORESTALES Y VIÑEDOS, POR DEPTO.

Departamento	FRUTALES							
	Cerezos	Ciruelos	Damascos	Durazneros	Manzanos	Membrillos	Perales	Almendros
	(Número de plantas)							
Capital .....	3.395	1.525	230	5.742	32	181	1.349	29
General Alvear .....	2.723	69.628	60.130	165.108	26.844	72.518	226.301	15
Godoy Cruz .....	9.610	4.183	483	18.174	957	231	5.807	1.450
Guaymallén .....	33.770	14.282	4.924	118.777	8.665	4.531	32.186	6.158
Junín .....	11.591	48.851	17.652	426.914	8.892	8.552	51.603	1.736
La Paz .....	1.733	10.566	740	32.848	342	130	25.455	—
Las Heras .....	16.384	12.680	7.756	98.314	4.489	2.533	27.867	6.321
Lavalle .....	1.079	41.812	15.869	91.814	7.336	6.464	57.208	3.913
Luján .....	22.093	23.911	2.364	66.012	81.183	9.086	35.767	2.655
Maipú .....	37.087	88.925	27.346	176.181	11.032	13.890	41.082	12.581
Rivadavia .....	30.020	92.301	40.734	461.222	9.978	10.041	77.176	14.185
San Carlos .....	1.907	2.031	250	11.936	125.342	596	14.138	24
San Martín .....	9.827	129.225	28.475	586.119	20.222	14.596	112.879	1.167
San Rafael .....	20.656	458.727	99.107	1.319.034	328.176	55.700	725.731	2.255
Santa Rosa .....	3.510	164.649	18.732	450.772	967	2.759	51.578	1.500
Tunuyán .....	5.418	15.929	127	6.782	398.014	764	73.883	11
Tupungato .....	9.182	1.028	18	8.703	97.588	91	7.880	155
Totales .....	219.985	1.180.253	324.937	4.044.452	1.130.060	202.663	1.567.890	54.155

Departamento	FRUTALES - (Conclusión)				O L I V O S		FORESTAL	
	Nogales	Higueras	Otros	Total	De aceite	De mesa	Total	Alamos
	(Número de plantas)							
Capital .....	25	139	—	12.647	247	206	453	140
General Alvear .....	23	474	198	623.962	305	294	599	1.406.099
Godoy Cruz .....	106	132	27	41.160	3.407	3.492	6.899	19.319
Guaymallén .....	120	539	582	224.535	31.484	31.970	63.454	301.214
Junín .....	2.004	2.348	29	580.172	19.162	32.500	51.662	736.771
La Paz .....	6	402	35	72.257	90	250	340	65.283
Las Heras .....	236	1.107	116	177.803	1.498	7.993	9.491	588.856
Lavalle .....	385	820	9	226.709	5.397	10.467	15.864	2.065.336
Luján .....	4.420	658	1.009	249.158	25.377	30.300	55.677	774.484
Maipú .....	3.227	3.796	478	415.625	177.650	148.460	326.110	1.074.638
Rivadavia .....	6.141	5.740	176	747.714	132.676	23.086	155.762	1.324.210
San Carlos .....	4.750	230	409	161.613	1.322	535	1.857	1.982.654
San Martín .....	5.021	4.061	375	911.967	34.827	13.871	48.698	2.085.998
San Rafael .....	25.075	3.668	185	3.038.314	36.820	60.054	96.874	4.813.757
Santa Rosa .....	840	397	—	695.704	480	325	805	1.160.646
Tunuyán .....	11.855	342	—	513.125	30	9	39	1.841.448
Tupungato .....	45.716	115	301	170.777	—	—	—	982.066
<b>Totales .....</b>	<b>109.950</b>	<b>24.968</b>	<b>3.929</b>	<b>8.863.242</b>	<b>470.772</b>	<b>363.812</b>	<b>834.584</b>	<b>21.222.919</b>

Departamento	F O R E S T A L E S - (Conclusión)					V I Ñ E D O S		
	Sauces	Sauce-álamo	Acacias	Otros	Total	Uva vinif.	Uva mesa	Total
	(Número de plantas)					(En hectáreas)		
Capital .....	—	—	—	120	260	79,3	18,6	97,9
General Alvear .....	8.046	14.550	4.050	5.751	1.438.496	424,6	1.581,5	2.006,1
Godoy Cruz .....	—	47	15	110	19.491	1.391,7	102,3	1.494,0
Guaymallén .....	3.900	—	50	2.000	307.164	6.907,5	668,9	7.576,4
Junín .....	6.815	1.755	416	11.261	757.018	6.531,8	557,4	7.089,2
La Paz .....	—	—	—	—	65.283	236,5	135,6	372,1
Las Heras .....	4.455	1.000	3.652	13.982	611.945	2.412,6	285,4	2.698,0
Lavalle .....	1.502	10.692	25	63.659	2.141.214	2.261,2	148,8	2.410,0
Luján .....	13.930	15.152	37.721	134.366	975.653	10.420,2	150,4	10.570,6
Maipú .....	810	4.500	—	2.784	1.082.732	16.616,8	710,7	17.327,5
Rivadavia .....	1.875	28.600	52	7.788	1.362.525	8.430,0	362,8	8.792,8
San Carlos .....	68.000	74.794	38.237	56.321	2.220.006	3.005,3	25,3	3.030,6
San Martín .....	1.872	38.065	510	39.951	2.166.396	6.703,0	834,2	7.537,2
San Rafael .....	16.552	85.257	342.919	36.393	5.294.878	9.832,2	1.346,2	11.178,4
Santa Rosa .....	4.063	4.570	—	258	1.169.537	503,2	397,8	901,0
Tunuyán .....	6.318	227.250	1.689	2.828	2.079.533	958,4	1,7	960,1
Tupungato .....	—	—	115.060	156.149	1.253.275	648,6	4,7	653,3
<b>Totales .....</b>	<b>138.138</b>	<b>506.232</b>	<b>544.396</b>	<b>533.721</b>	<b>22.945.406</b>	<b>77.362,0</b>	<b>7.332,3</b>	<b>84.695,2</b>



EXISTENCIA DE FRUTALES POR DISTRITO,  
ESPECIE Y FORMA DE PLANTACION









**EXISTENCIA DE FRUTALES POR DISTRITO, ESPECIE Y FORMA DE PLANTACION****a) FRUTOS DE CAROZO**

Distritos	CEREZOS Y GUINDOS			CIRUELOS		
	Plantaciones Solas	P. Interc.	Total	Plantaciones Solas	P. Interc.	Total
	Hs.	Número de Plantas		Hs.	Número de Plantas	

**C A P I T A L**

Totales ..... 6,9 | 1.640 | 1.755 | 3.395 | 1,5 | 555 | 970 | 1.525

**DEPARTAMENTO DE GENERAL ALVEAR**

Bowen .....	2,5	1.000	—	1.000	67,5	21.661	2.509	24.170
El Comparto .....	—	—	—	—	34,4	8.452	—	8.452
Juncalitos .....	2,2	673	—	673	20,7	6.457	72	6.529
La Escandinava .....	—	—	—	—	17,7	4.588	—	4.588
La Marzolina (Alvear Oeste) .....	—	—	24	24	55,7	16.401	942	17.343
San Pedro del Atuel (Carmensa) .....	0,5	217	—	217	3,5	929	282	1.211
Villa (Urbana y Rural) .....	1,4	566	243	809	15,2	6.270	1.065	7.335
Totales .....	6,6	2.456	267	2.723	214,7	64.758	4.870	69.628

**DEPARTAMENTO DE GODOY CRUZ**

Totales ..... 14,8 | 4.442 | 5.168 | 9.610 | 3,5 | 1.320 | 2.863 | 4.183

**DEPARTAMENTO DE GUAYMALLEN**

Bermejo .....	17,0	4.762	2.489	7.251	2,2	866	2.714	3.580
Colonia Segovia .....	0,8	300	100	400	0,5	200	250	450
Coronel Dorrego .....	0,3	200	718	918	—	—	480	480
Corralitos .....	—	—	385	385	—	—	227	227
El Sauce .....	3,0	1.360	1.228	2.588	1,8	340	740	1.080
Kilómetro 8 .....	—	—	10	10	—	—	—	—
La Primavera .....	0,6	300	103	403	—	—	35	35
Pedro Molina .....	—	—	250	250	—	—	—	—
Rodeo de la Cruz .....	6,8	1.205	898	2.103	0,2	148	2.721	2.869
San Francisco del Monte .....	0,5	250	497	747	2,0	800	225	1.025
San José .....	3,5	1.120	541	1.661	—	—	80	80
Villa Nueva .....	9,5	3.660	13.394	17.054	1,0	330	4.126	4.456
Totales .....	42,0	13.157	20.613	33.770	7,7	2.684	11.598	14.282

**DEPARTAMENTO DE JUNIN**

Algarrobo Grande (Ing. Giagnoni) .....	1,5	320	883	1.203	15,9	5.605	2.350	7.955
Alto Verde .....	—	—	—	—	—	—	15	15
Barrales .....	—	—	322	322	2,4	660	1.197	1.857
La Colonia .....	4,5	1.209	951	2.160	16,2	6.320	558	6.878
Medrano .....	23,0	4.365	557	4.922	31,5	8.113	1.449	9.562
Phillips .....	8,0	1.137	120	1.257	29,3	7.728	37	7.765
Rodríguez Peña .....	—	—	621	621	4,9	2.200	1.034	3.234
Villa (Urbana y Rural) .....	3,9	615	491	1.106	31,6	10.617	968	11.585
Totales .....	40,9	7.546	3.945	11.591	131,8	41.243	7.608	48.851

**DEPARTAMENTO DE LA PAZ**

Totales ..... 5,0 | 1.650 | 83 | 1.733 | 16,5 | 6.519 | 4.047 | 10.566

**DEPARTAMENTO DE LAS HERAS**

Algarrobal .....	—	—	151	151	0,8	200	162	362
Borballón .....	—	—	20	20	—	—	6	6
Capdevila .....	—	—	70	70	—	—	—	—
El Pastal .....	—	—	105	105	—	—	135	135
Panquehua .....	3,5	1.323	1.244	2.567	0,6	184	883	1.067
Plumerillo .....	3,2	1.362	818	2.180	5,2	1.822	2.129	3.951
Resguardo .....	—	—	1.056	1.056	2,6	567	1.579	2.146
Villa (Urbana y Rural) .....	23,7	6.526	3.709	10.235	6,9	3.013	2.000	5.013
Totales .....	30,4	9.211	7.173	16.384	16,1	5.786	6.894	12.680



**EXISTENCIA DE FRUTALES POR DISTRITO, ESPECIE Y FORMA DE PLANTACION****a) FRUTOS DE CAROZO — (Continuación)**

Distritos	CEREZOS Y GUINDOS				CIRUELOS			
	Plantaciones Solas		P. Interc.	Total	Plantaciones Solas		P. Interc.	Total
	Hs.	Número de Plantas			Hs.	Número de Plantas		
<b>DEPARTAMENTO DE LAVALLE</b>								
Costa de Araujo .....	2,3	660	21	681	20,5	5.710	5.095	10.805
Jocalf .....	0,6	167	31	198	50,9	12.920	3.274	16.194
Tulumaya (Villa) .....	—	—	200	200	38,2	12.529	2.284	14.813
<b>Totales</b> .....	<b>2,9</b>	<b>827</b>	<b>252</b>	<b>1.079</b>	<b>109,6</b>	<b>31.159</b>	<b>10.653</b>	<b>41.812</b>
<b>DEPARTAMENTO DE LUJAN</b>								
Agrelo .....	0,3	17	452	469	7,2	3.206	8.162	11.368
Carrizal de Abajo .....	—	—	409	409	0,2	70	118	188
Carrizal de Arriba .....	—	—	3	3	1,8	540	—	540
Carrodilla .....	0,7	290	6.831	7.121	0,5	140	1.647	1.787
Chacras de Coria .....	8,4	1.663	5.837	7.500	3,2	859	2.614	3.473
Las Computas .....	0,4	62	74	136	1,2	193	150	343
Mayor Drummond .....	2,6	598	1.929	2.527	5,7	1.269	210	1.479
Perdriel .....	0,2	75	1.088	1.163	0,7	220	3.923	4.143
Villa (Urbana y Rural) .....	4,0	731	2.034	2.765	0,1	14	576	590
<b>Totales</b> .....	<b>16,6</b>	<b>3.436</b>	<b>18.654</b>	<b>22.093</b>	<b>20,6</b>	<b>6.511</b>	<b>17.400</b>	<b>23.911</b>
<b>DEPARTAMENTO DE MAIPU</b>								
Barrancas .....	0,1	80	431	511	12,2	2.610	409	3.019
Ciudad (Urbana y Rural) .....	1,0	520	2.000	2.520	3,6	923	3.960	4.883
Coquimbito .....	11,0	2.401	921	3.322	4,6	1.150	9.177	10.327
Cruz de Piedra .....	0,3	85	1.791	1.876	—	—	543	543
Fray Luis Beltrán .....	7,7	2.870	331	3.201	70,0	17.100	2.552	19.652
General Gutiérrez .....	9,0	2.050	4.209	6.259	0,5	200	692	892
Los Alamos .....	—	—	18	18	—	—	4	4
Lunlunta .....	4,2	1.550	2.563	4.113	0,4	122	5.394	5.516
Rodeo del Medio .....	24,0	7.630	1.478	9.108	51,0	18.580	21.670	40.250
Russell .....	9,5	3.226	718	3.944	2,0	532	553	1.085
San Roque .....	5,9	846	1.369	2.215	0,5	100	2.654	2.754
<b>Totales</b> .....	<b>72,7</b>	<b>21.258</b>	<b>15.829</b>	<b>37.087</b>	<b>144,8</b>	<b>41.317</b>	<b>47.608</b>	<b>88.925</b>
<b>DEPARTAMENTO DE RIVADAVIA</b>								
Andrade .....	5,0	1.400	5.087	6.487	11,4	4.633	2.651	7.284
Campamentos .....	2,5	1.050	590	1.640	72,9	25.797	1.629	27.426
El Mirador .....	7,5	2.980	1.081	4.061	17,0	7.133	—	7.133
La Central .....	0,5	333	438	771	44,4	14.496	3.113	17.609
La Libertad .....	8,2	2.287	594	2.881	11,9	4.841	408	5.249
Los Arboles .....	5,5	1.113	503	1.616	8,0	1.616	82	1.698
Medrano .....	5,5	1.200	102	1.302	6,6	2.566	1.946	4.512
Mundo Nuevo .....	—	—	459	459	—	—	242	242
Reducción de Abajo .....	1,2	318	780	1.098	0,7	285	2.014	2.299
Reducción de Arriba .....	—	—	137	137	7,7	1.806	130	1.936
Santa María de Oro .....	8,7	3.075	1.519	4.594	16,1	5.929	1.029	6.958
Villa (Urbana y Rural) .....	2,5	1.170	3.804	4.974	16,9	6.587	3.368	9.955
<b>Totales</b> .....	<b>47,1</b>	<b>14.926</b>	<b>15.094</b>	<b>30.020</b>	<b>213,6</b>	<b>75.689</b>	<b>16.612</b>	<b>92.301</b>
<b>DEPARTAMENTO DE SAN CARLOS</b>								
Chilecito .....	—	—	123	123	—	—	239	239
El Capacho .....	—	—	4	4	—	—	—	—
Eugenio Bustos .....	—	—	—	—	—	—	—	—
La Consulta .....	—	—	1.237	1.237	0,3	145	446	591
Pareditas .....	—	—	50	50	0,1	30	321	351
Tres Esquinas .....	1,0	185	131	316	—	—	366	366
Villa (Urbana y Rural) .....	—	—	177	177	—	—	484	484
<b>Totales</b> .....	<b>1,0</b>	<b>185</b>	<b>1.722</b>	<b>1.907</b>	<b>0,4</b>	<b>175</b>	<b>1.856</b>	<b>2.031</b>



**EXISTENCIA DE FRUTALES POR DISTRITO, ESPECIE Y FORMA DE PLANTACION****a) FRUTOS DE CAROZO — (Continuación)**

Distritos	CEREZOS Y GUINDOS				CIRUELOS			
	Plantaciones Solas		P. Interc.	Total	Plantaciones Solas		P. Interc.	Total
	Hs.	Número de Plantas			Hs.	Número de Plantas		
<b>DEPARTAMENTO DE SAN MARTIN</b>								
Alto Salvador .....	0,2	58	50	108	5,2	2.202	2.051	4.253
Alto Verde .....	4,9	1.995	266	2.261	63,9	24.268	555	24.823
Chapanay .....	6,0	1.200	1.372	2.572	64,3	21.388	8.502	29.890
Ciudad (Urbana y Rural) .....	0,4	126	299	425	0,5	375	5.997	6.372
El Espino .....	8,9	1.954	142	2.096	54,9	20.736	896	21.632
Montecaseros .....	0,5	91	592	683	30,7	11.089	515	11.604
Nueva California .....	—	—	—	—	1,1	323	29	352
Palmira .....	0,5	132	442	574	14,0	3.734	1.466	5.200
Ramblón .....	4,5	1.100	3	1.103	2,5	698	—	698
Tres Portañas .....	—	—	5	5	51,0	17.595	6.806	24.401
<b>Totales .....</b>	<b>25,9</b>	<b>6.656</b>	<b>3.171</b>	<b>9.827</b>	<b>288,1</b>	<b>102.408</b>	<b>26.817</b>	<b>129.225</b>
<b>DEPARTAMENTO DE SAN RAFAEL</b>								
Cañada Seca .....	5,5	1.196	—	1.196	143,4	47.465	1.104	48.569
Ciudad (Urbana y Rural) .....	10,7	3.925	526	4.451	68,2	22.608	877	23.485
Cuadro Benegas .....	3,5	694	17	711	142,0	41.353	265	41.648
Cuadro Nacional .....	2,0	590	41	631	111,0	39.044	2.941	41.985
Goudge .....	11,0	3.655	2.554	6.209	33,6	11.228	400	11.628
La Llave .....	2,2	407	—	407	85,9	28.703	1.983	30.686
Las Malvinas .....	0,2	39	20	59	68,5	18.442	46	18.488
Las Paredes .....	8,5	2.631	803	3.434	215,1	69.081	709	69.790
Monte Comán .....	—	—	—	—	28,6	8.520	1.364	9.884
Rama Caída .....	2,4	830	185	1.015	200,6	50.493	8.893	59.386
Real del Padre .....	2,7	1.000	5	1.005	202,0	70.864	7.464	78.328
25 de Mayo .....	—	—	—	—	2,5	920	935	1.855
Villa Atuel .....	0,3	160	1.378	1.538	22,0	7.407	15.618	23.025
<b>Totales .....</b>	<b>49,0</b>	<b>15.127</b>	<b>5.529</b>	<b>20.656</b>	<b>1.323,4</b>	<b>416.128</b>	<b>42.599</b>	<b>458.727</b>
<b>DEPARTAMENTO DE SANTA ROSA</b>								
Las Catitas .....	3,0	1.200	687	1.887	142,2	64.129	2.263	66.392
La Dormida .....	3,3	905	408	1.313	214,3	71.576	100	71.676
Villa (Urbana y Rural) .....	0,3	100	210	310	67,2	24.432	2.149	26.581
<b>Totales .....</b>	<b>6,6</b>	<b>2.205</b>	<b>1.305</b>	<b>3.510</b>	<b>423,7</b>	<b>160.137</b>	<b>4.512</b>	<b>164.649</b>
<b>DEPARTAMENTO DE TUNUYAN</b>								
Campo de Los Andes .....	4,5	1.101	1.127	2.228	1,0	156	1.317	1.473
El Topón y La Pintada .....	—	—	15	15	—	—	—	—
La Primavera .....	—	—	219	219	—	—	—	—
Las Rosas .....	2,0	500	512	1.012	—	—	—	—
Los Arboles .....	—	—	142	142	—	—	—	—
Los Sauces .....	—	—	—	—	—	—	—	—
Vista Flores .....	4,5	1.180	142	1.322	8,2	2.110	1.619	3.729
Villa (Urbana y Rural) .....	—	—	480	480	40,9	10.096	631	10.727
<b>Totales .....</b>	<b>11,0</b>	<b>2.871</b>	<b>2.637</b>	<b>5.418</b>	<b>50,1</b>	<b>12.362</b>	<b>3.567</b>	<b>15.929</b>
<b>DEPARTAMENTO DE TUPUNGATO</b>								
<b>Totales .....</b>	<b>29,7</b>	<b>6.670</b>	<b>2.512</b>	<b>9.182</b>	<b>0,2</b>	<b>30</b>	<b>998</b>	<b>1.028</b>
<b>TOTALES GENERALES</b>								
<b>Totales .....</b>	<b>409,1</b>	<b>114.273</b>	<b>105.712</b>	<b>219.985</b>	<b>29.663</b>	<b>968.781</b>	<b>211.472</b>	<b>1.180.253</b>



**EXISTENCIA DE FRUTALES POR DISTRITO, ESPECIE Y FORMA DE PLANTACION****a) FRUTOS DE CAROZO — (Continuación)**

Distritos	D A M A S C O S			D U R A Z N E R O S		
	Plantaciones Solas	P. Interc.	Total	Plantaciones Solas	P. Interc.	Total
	Hs.	Número de Plantas		Hs.	Número de Plantas	

**C A P I T A L**

Totales .....	0,5	180	50	230	8,8	3.245	2.497	5.742
---------------	-----	-----	----	-----	-----	-------	-------	-------

**DEPARTAMENTO DE GENERAL ALVEAR**

Bowen .....	71,4	27.190	1.221	28.411	154,1	59.645	2.615	62.260
El Comparto .....	14,0	4.410	—	4.410	53,7	19.092	5.277	24.369
Juncalitos .....	9,5	3.147	—	3.147	26,9	9.773	1.202	10.975
La Escandinava .....	18,0	7.223	—	7.223	28,5	9.609	1.569	11.178
La Marzolina (Alvear Oeste) .....	10,9	3.020	747	3.767	71,1	26.106	1.180	27.286
San Pedro del Atuel (Carmensa) ..	1,0	375	—	375	3,0	1.098	217	1.315
Villa (Urbana y Rural) .....	14,0	10.364	2.433	12.797	61,3	23.758	3.967	27.725
Totales .....	138,8	55.729	4.401	60.130	398,6	149.081	16.027	165.108

**DEPARTAMENTO DE GODOY CRUZ**

Totales .....	1,1	330	153	483	12,4	4.480	13.694	18.174
---------------	-----	-----	-----	-----	------	-------	--------	--------

**DEPARTAMENTO DE GUAYMALLEN**

Bermejo .....	3,5	1.000	471	1.471	18,2	6.256	11.643	17.899
Colonia Segovia .....	—	—	—	—	9,0	2.170	970	3.140
Coronel Dorrego .....	—	—	864	864	4,8	1.791	1.461	3.252
Corralitos .....	—	—	15	15	1,0	700	2.725	3.425
El Sauce .....	0,5	100	479	579	27,5	9.512	5.028	14.540
Kilómetro 8 .....	—	—	—	—	1,7	300	290	590
La Primavera .....	—	—	7	7	0,1	50	2.183	2.233
Pedro Molina .....	—	—	—	—	1,0	289	—	289
Rodeo de la Cruz .....	0,3	148	1.161	1.309	10,0	5.253	16.471	21.724
San Francisco del Monte .....	0,3	150	—	150	35,8	11.368	2.242	13.610
San José .....	—	—	6	6	—	—	2.250	2.250
Villa Nueva .....	0,7	281	242	523	12,6	5.402	30.423	35.825
Totales .....	5,3	1.679	3.245	4.924	121,7	43.091	75.686	118.777

**DEPARTAMENTO DE JUNIN**

Algarrobo Grande (Ing. Giagnoni) ..	10,3	3.509	3.600	7.109	188,5	75.752	69.740	145.492
Alto Verde .....	—	—	—	—	0,7	410	700	1.110
Barrales .....	0,2	40	451	491	20,0	8.639	16.926	25.565
La Colonia .....	4,5	1.020	593	1.613	118,1	44.184	25.835	70.019
Medrano .....	7,5	1.410	598	2.008	56,3	17.080	17.336	34.416
Phillips .....	6,1	2.100	29	2.129	129,2	38.783	7.141	45.924
Rodríguez Peña .....	—	—	918	918	10,6	4.400	10.860	15.260
Villa (Urbana y Rural) .....	10,6	2.775	609	3.384	183,0	68.618	20.510	89.128
Totales .....	39,2	10.854	6.798	17.652	706,4	257.856	169.048	426.914

**DEPARTAMENTO DE LA PAZ**

Totales .....	1,0	370	370	740	74,8	26.993	5.855	32.848
---------------	-----	-----	-----	-----	------	--------	-------	--------

**DEPARTAMENTO DE LAS HERAS**

Algarrobal .....	—	—	798	798	8,1	1.270	7.128	8.398
Borballón .....	—	—	208	208	—	—	786	786
Capdevila .....	5,0	1.600	13	1.613	0,2	50	593	643
El Pastal .....	—	—	—	—	1,3	240	156	396
Panquehua .....	—	—	70	70	30,6	9.126	7.622	16.748
Plumerillo .....	1,7	762	448	1.210	36,0	12.362	7.927	20.289
Resguardo .....	4,5	1.177	208	1.385	26,7	9.482	8.606	18.088
Villa (Urbana y Rural) .....	2,0	939	1.533	2.472	79,6	24.196	8.770	32.966
Totales .....	13,3	4.478	3.278	7.756	182,5	56.726	41.588	98.314



**EXISTENCIA DE FRUTALES POR DISTRITO, ESPECIE Y FORMA DE PLANTACION****a) FRUTOS DE CAROZO — (Continuación)**

Distritos	D A M A S C O S				D U R A Z N E R O S			
	Plantaciones Solas		P. Interc.	Total	Plantaciones Solas		P. Interc.	Total
	Hs.	Número de Plantas			Hs.	Número de Plantas		
<b>DEPARTAMENTO DE LAVALLE</b>								
Costa de Araujo .....	31,8	9.150	500	9.650	173,7	57.767	1.074	58.841
Jocolf .....	10,0	2.930	140	3.070	57,4	16.426	1.258	17.684
Tulumaya (Villa) .....	9,8	2.794	355	3.149	36,1	12.086	3.203	15.289
<b>Totales</b> .....	<b>51,6</b>	<b>14.874</b>	<b>995</b>	<b>15.869</b>	<b>267,2</b>	<b>86.279</b>	<b>5.535</b>	<b>91.814</b>
<b>DEPARTAMENTO DE LUJAN</b>								
Agrelo .....	—	—	11	11	6,7	2.982	9.795	12.777
Carrizal de Abajo .....	—	—	—	—	0,5	205	1.543	1.748
Carrizal de Arriba .....	—	—	—	—	—	—	2.012	2.012
Carrodilla .....	—	—	69	69	0,5	130	9.534	9.664
Chacras de Coria .....	0,6	314	767	1.081	22,9	8.665	10.792	19.457
Las Compuertas .....	1,0	252	—	252	5,2	1.320	226	1.546
Mayor Drummond .....	0,5	64	45	109	6,9	238	4.439	4.677
Perdriel .....	—	—	97	97	11,9	2.572	8.220	10.792
Villa (Urbana y Rural) .....	—	—	745	745	0,5	172	3.167	3.339
<b>Totales</b> .....	<b>2,1</b>	<b>630</b>	<b>1.734</b>	<b>2.364</b>	<b>55,1</b>	<b>16.284</b>	<b>49.728</b>	<b>66.012</b>
<b>DEPARTAMENTO DE MAIPU</b>								
Barrancas .....	5,6	845	1.428	2.273	26,6	6.814	3.948	10.762
Ciudad (Urbana y Rural) .....	0,8	350	327	677	16,0	5.424	8.827	14.251
Coquimbito .....	—	—	344	344	12,0	3.192	19.308	22.500
Cruz de Piedra .....	—	—	607	607	0,7	450	7.999	8.449
Fray Luis Beltrán .....	16,7	5.675	2.158	7.833	23,0	8.986	13.456	22.442
General Gutiérrez .....	1,0	440	1.131	1.571	1,7	340	11.331	11.671
Los Alamos .....	—	—	200	200	—	—	60	60
Lunlunta .....	—	—	645	645	20,0	7.139	2.424	9.563
Rodeo del Medio .....	13,0	4.900	3.634	8.534	69,1	24.400	21.477	45.877
Russell .....	—	—	698	698	11,0	3.378	3.609	6.987
San Roque .....	9,4	3.188	776	3.964	53,9	19.577	4.042	23.619
<b>Totales</b> .....	<b>46,5</b>	<b>15.398</b>	<b>11.948</b>	<b>27.346</b>	<b>234,0</b>	<b>79.700</b>	<b>96.481</b>	<b>176.181</b>
<b>DEPARTAMENTO DE RIVADAVIA</b>								
Andrade .....	3,5	1.200	6.754	7.954	24,0	10.255	9.261	19.516
Campamentos .....	17,0	5.546	—	5.546	234,0	82.242	8.586	90.828
El Mirador .....	10,0	4.233	11	4.244	94,9	40.109	1.001	41.110
La Central .....	3,7	1.400	906	2.306	103,4	38.105	8.056	46.161
La Libertad .....	5,7	2.000	416	2.416	87,8	30.705	23.819	54.524
Los Arboles .....	7,0	1.607	84	1.691	17,5	4.817	4.643	9.460
Medrano .....	—	—	429	429	5,3	1.738	3.949	5.687
Mundo Nuevo .....	—	—	222	222	14,2	5.925	7.781	13.706
Reducción de Abajo .....	0,1	50	330	380	33,5	12.396	14.952	27.348
Reducción de Arriba .....	0,5	200	295	495	22,5	6.740	2.465	9.205
Santa María de Oro .....	16,6	5.827	922	6.749	70,2	28.347	15.354	43.701
Villa (Urbana y Rural) .....	7,0	1.970	6.332	8.302	142,8	55.196	44.780	99.976
<b>Totales</b> .....	<b>71,1</b>	<b>24.033</b>	<b>16.701</b>	<b>40.734</b>	<b>850,1</b>	<b>316.575</b>	<b>144.647</b>	<b>461.222</b>
<b>DEPARTAMENTO DE SAN CARLOS</b>								
Chilecito .....	—	—	38	38	1,2	104	1.366	1.470
El Capacho .....	—	—	3	3	—	—	40	40
Eugenio Bustos .....	—	—	2	2	0,6	187	20	207
La Consulta .....	—	—	79	79	23,5	4.426	3.117	7.543
Pareditas .....	—	—	34	34	0,3	145	878	1.023
Tres Esquinas .....	—	—	38	38	0,5	212	668	880
Villa (Urbana y Rural) .....	—	—	56	56	—	—	773	773
<b>Totales</b> .....	<b>—</b>	<b>—</b>	<b>250</b>	<b>250</b>	<b>26,1</b>	<b>5.074</b>	<b>6.862</b>	<b>11.936</b>



**EXISTENCIA DE FRUTALES POR DISTRITO, ESPECIE Y FORMA DE PLANTACION****a) FRUTOS DE CAROZO — (Continuación)**

Distritos	D A M A S C O S				D U R A Z N E R O S			
	Plantaciones Solas		P. Inter.	Total	Plantaciones Solas		P. Inter.	Total
	Hs.	Número de Plantas			Hs.	Número de Plantas		
<b>DEPARTAMENTO DE SAN MARTIN</b>								
Alto Salvador .....	1,1	370	256	626	43,3	16.380	19.318	35.698
Alto Verde .....	14,1	3.965	627	4.592	208,8	79.568	29.288	108.856
Chapanay .....	17,1	4.759	1.515	6.274	134,7	51.194	25.648	76.842
Ciudad (Urbana y Rural) .....	1,0	395	495	890	71,8	32.789	45.082	77.871
El Espino .....	43,8	9.987	510	10.497	129,8	42.588	19.093	61.681
Montecaseros .....	8,3	2.937	712	3.649	113,7	42.691	22.702	65.393
Nueva California .....	—	—	—	—	94,4	31.806	2.769	34.575
Palмира .....	2,0	865	452	1.317	39,7	17.842	17.435	35.277
Ramblón .....	1,5	530	2	532	50,9	21.790	1.848	23.638
Tres Portañas .....	—	—	98	98	168,3	59.449	6.839	66.288
<b>Totales .....</b>	<b>89,2</b>	<b>23.808</b>	<b>4.667</b>	<b>28.475</b>	<b>1.055,4</b>	<b>396.097</b>	<b>190.022</b>	<b>586.119</b>
<b>DEPARTAMENTO DE SAN RAFAEL</b>								
Cañada Seca .....	45,7	11.995	590	12.585	596,3	208.434	2.923	211.357
Ciudad (Urbana y Rural) .....	26,0	9.029	924	9.953	330,7	124.779	16.077	140.856
Cuadro Benegas .....	8,0	2.631	911	3.542	195,8	40.730	4.582	45.312
Cuadro Nacional .....	11,7	5.284	407	5.691	656,5	244.727	16.195	260.922
Goudge .....	7,2	2.029	390	2.419	167,0	58.652	1.695	60.347
La Llave .....	37,2	11.980	791	12.771	210,2	71.789	21.929	93.718
Las Malvinas .....	0,2	75	5	80	33,5	16.100	247	16.347
Las Paredes .....	54,5	15.248	2.064	17.312	413,7	149.853	9.338	159.191
Monte Comán .....	4,7	1.183	120	1.303	28,0	10.646	292	10.938
Rama Calda .....	22,2	5.471	927	6.398	340,3	101.827	2.235	104.062
Real del Padre .....	79,4	25.459	491	25.950	438,4	176.935	1.051	177.986
25 de Mayo .....	—	—	242	242	15,9	6.085	102	6.187
Villa Atuel .....	1,2	612	249	861	50,1	19.046	12.765	31.811
<b>Totales .....</b>	<b>298,0</b>	<b>90.996</b>	<b>8.111</b>	<b>99.107</b>	<b>3.476,4</b>	<b>1.229.603</b>	<b>89.431</b>	<b>1.319.034</b>
<b>DEPARTAMENTO DE SANTA ROSA</b>								
Las Catitas .....	37,0	12.585	510	13.095	500,7	191.527	14.546	206.073
La Dormida .....	11,8	3.872	110	3.982	474,8	182.742	975	183.717
Villa (Urbana y Rural) .....	3,6	1.653	2	1.655	156,9	57.280	3.702	60.982
<b>Totales .....</b>	<b>52,4</b>	<b>18.110</b>	<b>622</b>	<b>18.732</b>	<b>1.132,4</b>	<b>431.549</b>	<b>19.223</b>	<b>450.772</b>
<b>DEPARTAMENTO DE TUNUYAN</b>								
Campo de Los Andes .....	—	—	—	—	6,5	1.288	1.319	2.607
El Topón y La Pintada .....	—	—	—	—	—	—	—	—
La Primavera .....	—	—	—	—	3,0	1.200	100	1.300
Las Rosas .....	—	—	—	—	—	—	—	—
Los Arboles .....	—	—	—	—	—	—	300	300
Los Sauces .....	—	—	—	—	—	—	30	30
Vista Flores .....	—	—	127	127	5,0	2.100	335	2.435
Villa (Urbana y Rural) .....	—	—	—	—	0,2	110	—	110
<b>Totales .....</b>	<b>—</b>	<b>—</b>	<b>127</b>	<b>127</b>	<b>14,7</b>	<b>4.698</b>	<b>2.084</b>	<b>6.782</b>
<b>DEPARTAMENTO DE TUPUNGATO</b>								
<b>Totales .....</b>	<b>—</b>	<b>—</b>	<b>18</b>	<b>18</b>	<b>9,7</b>	<b>2.621</b>	<b>6.082</b>	<b>8.703</b>
<b>TOTALES GENERALES</b>								
<b>Totales .....</b>	<b>810,1</b>	<b>261.469</b>	<b>63.468</b>	<b>324.937</b>	<b>8.626,3</b>	<b>3.109.962</b>	<b>934.490</b>	<b>4.044.452</b>



## EXISTENCIA DE FRUTALES POR DISTRITO, ESPECIE Y FORMA DE PLANTACION

Distritos	a) FRUTOS DE CAROZO - (Cont.)				b) FRUTOS DE PEPITA			
	TOTALES GRUPO a)				M A N Z A N O S			
	Plantaciones	Solas	P. Interc.	Total	Plantaciones	Solas	P. Interc.	Total
	Hs.	Número de Plantas			Hs.	Número de Plantas		
CAPITAL								
Totales	17,7	5.620	5.272	10.892	—	—	32	32
DEPARTAMENTO DE GENERAL ALVEAR								
Bowen	295,5	109.496	6.345	115.841	15,9	4.393	1.974	6.367
El Comparto	102,1	31.954	5.277	37.231	12,5	3.259	—	3.259
Juncalitos	59,3	20.050	1.274	21.324	9,7	3.827	1.595	5.422
La Escandinava	64,2	21.420	1.569	22.989	2,0	965	75	1.040
La Marzolina (Alvear Oeste)	137,7	45.527	2.893	48.420	9,9	3.857	1.945	5.802
San Pedro del Atuel (Carmensa)	8,0	2.619	499	3.118	1,5	617	50	667
Villa (Urbana y Rural)	91,9	40.958	7.708	48.666	10,1	3.968	319	4.287
Totales	758,7	272.024	25.565	297.589	61,6	20.886	5.958	26.844
DEPARTAMENTO DE GODOY CRUZ								
Totales	31,8	10.572	21.878	32.450	1,5	460	497	957
DEPARTAMENTO DE GUAYMALLEN								
Bermejo	40,9	12.884	17.317	30.201	4,2	1.032	200	1.232
Colonia Segovia	10,3	2.670	1.320	3.990	—	—	46	46
Coronel Dorrego	5,1	1.991	3.523	5.514	—	—	291	291
Corralitos	1,0	700	3.352	4.052	—	—	453	453
El Sauce	32,8	11.312	7.475	18.787	3,0	756	320	1.076
Kilómetro 8	1,7	300	300	600	—	—	255	255
La Primavera	0,7	350	2.328	2.678	—	—	128	128
Pedro Molina	1,0	289	250	539	—	—	93	93
Rodeo de la Cruz	17,3	6.754	21.251	28.005	—	—	895	895
San Francisco del Monte	38,6	12.568	2.964	15.532	—	—	449	449
San José	3,5	1.120	2.877	3.997	—	—	335	335
Villa Nueva	23,8	9.673	48.185	57.858	3,4	858	2.555	3.413
Totales	176,7	60.611	111.142	171.753	10,6	2.646	6.020	8.666
DEPARTAMENTO DE JUNIN								
Algarrobo Grande (Ing. Giagnoni)	216,2	85.186	76.573	161.759	—	—	683	683
Alto Verde	0,7	410	715	1.125	—	—	—	—
Barrales	22,6	9.339	18.896	28.235	—	—	106	106
La Colonia	143,3	52.733	27.937	80.670	4,0	1.250	18	1.268
Medrano	118,3	30.968	19.940	50.908	3,4	800	1.026	1.826
Phillips	172,6	49.748	7.327	57.075	2,0	700	25	725
Rodríguez Peña	15,5	6.600	13.433	20.033	—	—	2.836	2.836
Villa (Urbana y Rural)	229,1	82.625	22.578	105.203	6,1	1.350	98	1.448
Totales	918,3	317.609	187.399	505.008	15,5	4.100	4.792	8.892
DEPARTAMENTO DE LA PAZ								
Totales	97,3	35.532	10.355	45.887	0,7	340	2	342
DEPARTAMENTO DE LAS HERAS								
Algarrobal	8,9	1.470	8.239	9.709	—	—	148	148
Borballón	—	—	1.020	1.020	—	—	36	36
Capdevila	5,2	1.650	676	2.326	—	—	12	12
El Pastal	1,3	240	396	636	—	—	12	12
Panquehua	34,7	10.633	9.819	20.452	0,1	30	83	113
Plumerillo	46,1	16.308	11.322	27.630	2,5	691	322	1.013
Resguardo	33,9	11.226	11.449	22.675	8,5	1.546	173	1.719
Villa (Urbana y Rural)	112,2	34.674	16.012	50.586	6,0	1.236	200	1.436
Totales	242,3	76.201	58.933	135.134	17,1	3.503	986	4.489



**EXISTENCIA DE FRUTALES POR DISTRITO, ESPECIE Y FORMA DE PLANTACION**

Distritos	a) FRUTOS DE CAROZO - (Cont.)				b) FRUTOS DE PEPITA - (Cont.)			
	TOTALES GRUPO a)			Total	M A N Z A N O S			Total
	Plantaciones Solas	P. Interc.			Plantaciones Solas	P. Interc.		
	Hs.	Número de Plantas			Hs.	Número de Plantas		
DEPARTAMENTO DE LAVALLE								
Costa de Araujo .....	228,3	73.287	6.690	79.977	6,8	1.919	941	2.860
Jacolfi .....	118,9	32.443	4.703	37.146	3,7	1.207	342	1.549
Tulumaya (Villa) .....	84,1	27.409	6.042	33.451	7,2	2.580	347	2.927
Totales .....	431,3	133.139	17.435	150.574	17,7	5.706	1.630	7.336
DEPARTAMENTO DE LUJAN								
Agrelo .....	14,2	6.205	18.420	24.625	45,1	12.796	27.479	40.275
Carrizal de Abajo .....	0,7	275	2.070	2.345	0,5	236	600	836
Carrizal de Arriba .....	1,8	540	2.015	2.555	52,3	12.570	295	12.865
Carrodilla .....	1,7	560	18.081	18.641	0,7	565	3.308	3.873
Chacras de Coria .....	35,1	11.501	20.010	31.511	4,0	1.683	6.666	8.349
Las Compuertas .....	7,8	1.827	450	2.277	0,7	239	1.628	1.867
Mayor Drummond .....	15,7	2.169	6.623	8.792	1,2	305	1.152	1.457
Perdriel .....	12,8	2.867	13.328	16.195	22,0	5.730	4.421	10.151
Villa (Urbana y Rural) .....	4,6	917	6.522	7.439	—	—	1.510	1.510
Totales .....	94,4	26.861	87.519	114.380	126,5	34.124	47.059	81.183
DEPARTAMENTO DE MAIPU								
Barrancas .....	44,5	10.349	6.216	16.565	0,1	60	181	241
Ciudad (Urbana y Rural) .....	21,4	7.217	15.114	22.331	2,0	900	2.877	3.777
Coquimbito .....	27,6	6.743	29.750	36.493	1,6	540	746	1.286
Cruz de Piedra .....	1,0	535	10.940	11.475	—	—	283	283
Fray Luis Beltrán .....	117,4	34.631	18.497	53.128	—	—	581	581
General Gutiérrez .....	12,2	3.030	17.363	20.393	—	—	234	234
Los Alamos .....	—	—	282	282	—	—	10	10
Lunlunta .....	24,6	8.811	11.026	19.837	2,7	1.350	136	1.486
Rodeo del Medio .....	157,1	55.510	48.259	103.769	5,7	1.300	309	1.609
Russell .....	22,5	7.136	5.578	12.714	—	—	666	666
San Roque .....	69,7	23.711	8.841	32.552	0,8	220	633	859
Totales .....	498,0	157.673	171.866	329.539	12,9	4.370	6.662	11.032
DEPARTAMENTO DE RIVADAVIA								
Andrade .....	43,9	17.488	23.753	41.241	3,5	1.329	743	2.072
Campamentos .....	326,4	114.635	10.805	125.440	7,5	2.620	—	2.620
El Mirador .....	129,4	54.455	2.093	56.548	—	—	5	5
La Central .....	152,0	54.334	12.513	66.847	1,0	280	107	387
La Libertad .....	113,6	39.833	25.237	65.070	0,1	13	97	110
Los Arboles .....	38,0	9.153	5.312	14.465	—	—	41	41
Medrano .....	17,4	5.504	6.426	11.930	—	—	183	183
Mundo Nuevo .....	14,2	5.925	8.704	14.629	—	—	52	52
Reducción de Abajo .....	35,5	13.049	18.076	31.125	0,2	87	77	164
Reducción de Arriba .....	30,7	8.746	3.027	11.773	7,0	2.700	123	2.823
Santa María de Oro .....	111,6	43.178	18.824	62.002	1,6	719	80	799
Villa (Urbana y Rural) .....	169,2	64.943	58.284	123.207	0,1	200	522	722
Totales .....	1.181,9	431.223	193.054	624.277	21,0	7.948	2.030	9.978
DEPARTAMENTO DE SAN CARLOS								
Chilecito .....	1,2	104	1.766	1.870	18,6	3.162	602	3.764
El Capacho .....	—	—	47	47	67,4	17.963	681	18.644
Eugenio Bustos .....	0,6	187	22	209	63,2	18.144	—	18.144
La Consulta .....	23,8	4.571	4.879	9.450	248,7	61.999	5.929	67.928
Pareditas .....	0,4	175	1.283	1.458	14,4	3.523	716	4.239
Tres Esquinas .....	1,5	397	1.203	1.600	53,7	10.649	231	10.880
Villa (Urbana y Rural) .....	—	—	1.490	1.490	3,2	500	1.243	1.743
Totales .....	27,5	5.434	10.690	16.124	469,2	115.940	9.402	125.342



**EXISTENCIA DE FRUTALES POR DISTRITO, ESPECIE Y FORMA DE PLANTACION**

Distritos	a) FRUTOS DE CAROZO - (Conel.)				b) FRUTOS DE PEPITA- (Cont.)			
	TOTALES GRUPO a)				M A N Z A N O S			
	Plantaciones Solas	P. Interc.	Total		Plantaciones Solas	P. Interc.	Total	
	Hs.	Número de Plantas			Hs.	Número de Plantas		
<b>DEPARTAMENTO DE SAN MARTIN</b>								
Alto Salvador .....	49,8	19.010	21.675	40.685	0,5	200	988	1.188
Alto Verde .....	292,0	109.796	30.736	140.532	—	—	673	673
Chapanay .....	222,1	78.541	37.037	115.578	2,8	740	977	1.717
Ciudad (Urbana y Rural) .....	73,7	33.685	51.873	85.558	5,7	1.319	599	1.918
El Espino .....	237,4	75.265	20.641	95.906	0,2	80	284	364
Montecaseros .....	153,2	56.808	24.521	81.329	12,2	4.528	1.208	5.736
Nueva California .....	95,5	32.129	2.798	34.927	—	—	235	235
Palмира .....	56,2	22.573	19.795	42.368	0,2	105	1.330	1.435
Ramblón .....	59,4	24.118	1.853	25.971	—	—	395	395
Tres Porteñas .....	219,3	77.044	13.748	90.792	16,3	5.907	654	6.561
<b>Totales .....</b>	<b>1.458,6</b>	<b>528.969</b>	<b>224.677</b>	<b>753.646</b>	<b>37,9</b>	<b>12.879</b>	<b>7.343</b>	<b>20.222</b>
<b>DEPARTAMENTO DE SAN RAFAEL</b>								
Cañada Seca .....	790,9	269.090	4.617	273.707	121,3	31.233	280	31.513
Ciudad (Urbana y Rural) .....	435,6	160.341	18.404	178.745	131,6	46.559	2.704	49.263
Cuadro Benegas .....	349,3	85.408	5.775	91.183	51,0	13.421	371	13.792
Cuadro Nacional .....	781,2	289.645	19.584	309.229	180,9	69.900	1.036	70.936
Goudge .....	218,8	75.564	5.039	80.603	34,1	14.351	247	14.598
La Llave .....	335,5	112.879	24.703	137.582	55,7	20.127	100	20.227
Las Malvinas .....	102,4	34.656	318	34.974	23,0	6.873	95	6.968
Las Paredes .....	691,8	236.813	12.914	249.727	139,1	41.413	2.374	43.787
Monte Comán .....	61,3	20.349	1.776	22.125	11,5	4.089	75	4.164
Rama Caída .....	565,5	158.621	12.240	170.861	120,2	34.112	1.424	35.536
Real del Padre .....	722,5	274.258	9.011	283.269	88,8	21.788	510	22.298
25 de Mayo .....	18,4	7.005	1.279	8.284	28,4	6.345	—	6.345
Villa Atuel .....	73,6	27.225	30.010	57.235	7,0	1.972	6.777	8.749
<b>Totales .....</b>	<b>5.146,8</b>	<b>1.751.854</b>	<b>145.670</b>	<b>1.897.524</b>	<b>992,6</b>	<b>312.183</b>	<b>15.993</b>	<b>328.176</b>
<b>DEPARTAMENTO DE SANTA ROSA</b>								
Las Catitas .....	682,9	269.441	18.006	287.447	1,5	580	48	628
La Dormida .....	704,2	259.095	1.593	260.688	0,5	109	40	149
Villa (Urbana y Rural) .....	228,0	83.465	6.063	89.528	—	—	190	190
<b>Totales .....</b>	<b>1.615,1</b>	<b>612.001</b>	<b>25.662</b>	<b>637.663</b>	<b>2,0</b>	<b>689</b>	<b>278</b>	<b>967</b>
<b>DEPARTAMENTO DE TUNUYAN</b>								
Campo de Los Andes .....	12,0	2.545	3.763	6.308	77,8	20.788	950	21.738
El Topón y La Pintada .....	—	—	15	15	75,0	21.312	—	21.312
La Primavera .....	3,0	1.200	319	1.519	82,5	17.036	360	17.396
Las Rosas .....	2,0	500	512	1.012	59,7	14.755	—	14.755
Los Arboles .....	—	—	442	442	—	—	120	120
Los Sauces .....	—	—	30	30	62,0	10.554	50	10.604
Vista Flores .....	17,7	5.390	2.223	7.613	247,0	59.322	2.857	62.179
Villa (Urbana y Rural) .....	41,1	10.206	1.111	11.317	961,1	249.404	506	249.910
<b>Totales .....</b>	<b>75,8</b>	<b>19.841</b>	<b>8.415</b>	<b>28.256</b>	<b>1.565,1</b>	<b>393.171</b>	<b>4.843</b>	<b>398.014</b>
<b>DEPARTAMENTO DE TUPUNGATO</b>								
<b>Totales .....</b>	<b>39,6</b>	<b>9.321</b>	<b>9.610</b>	<b>18.931</b>	<b>318,0</b>	<b>83.983</b>	<b>13.605</b>	<b>97.588</b>
<b>TOTALES GENERALES</b>								
<b>Totales .....</b>	<b>12.811,8</b>	<b>4.454.485</b>	<b>1.315.142</b>	<b>5.769.627</b>	<b>3.669,9</b>	<b>1.002.928</b>	<b>127.132</b>	<b>1.130.060</b>



## EXISTENCIA DE FRUTALES POR DISTRITO, ESPECIE Y FORMA DE PLANTACION

## b) FRUTOS DE PEPITA — (Continuación)

Distritos	M E M B R I L L O S			P E R A L E S		
	Plantaciones Solas	P. Interc.	Total	Plantaciones Solas	P. Interc.	Total
	Hs.	Número de Plantas		Hs.	Número de Plantas	

## CAPITAL

Totales ..... | 0,1 | 15 | 166 | 181 | 0,2 | 70 | 1.279 | 1.349

## DEPARTAMENTO DE GENERAL ALVEAR

Bowen .....	25,4	7.757	43.619	51.376	148,2	58.316	16.918	75.234
El Comparto .....	8,9	3.100	250	3.350	87,0	29.208	118	29.326
Juncalitos .....	4,5	1.207	2.070	3.277	57,0	21.856	270	22.126
La Escandinava .....	10,1	3.290	2.155	5.445	42,5	18.292	—	18.292
La Marzolina (Alvear Oeste) .....	1,9	567	823	1.390	68,7	27.487	4.541	32.028
San Pedro del Atuel (Carmensa) .....	2,2	833	472	1.305	8,5	3.750	—	3.750
Villa (Urbana y Rural) .....	10,1	3.960	2.415	6.375	93,1	36.139	9.406	45.545
Totales .....	63,1	20.714	51.804	72.518	505,0	195.048	31.253	226.301

## DEPARTAMENTO DE GODOY CRUZ

Totales ..... | — | — | 231 | 231 | 10,0 | 4.454 | 1.353 | 5.807

## DEPARTAMENTO DE GUAYMALLEN

Bermejo .....	1,3	249	404	653	1,8	620	4.924	5.544
Colonia Segovia .....	—	—	123	123	9,0	1.900	2.030	3.930
Coronel Dorrego .....	1,0	230	252	482	0,5	200	407	607
Corralitos .....	—	—	315	315	1,0	400	1.614	2.014
El Sauce .....	1,2	241	476	717	1,0	500	6.878	7.378
Kilómetro 8 .....	—	—	225	225	—	—	800	800
La Primavera .....	—	—	—	—	—	—	128	128
Pedro Molina .....	—	—	—	—	—	—	—	—
Rodeo de la Cruz .....	0,3	75	333	408	0,1	32	2.117	2.149
San Francisco del Monte .....	—	—	289	289	0,3	100	835	935
San José .....	0,5	111	460	571	—	—	70	70
Villa Nueva .....	1,0	212	536	748	5,5	2.450	6.181	8.631
Totales .....	5,3	1.118	3.413	4.531	19,2	6.202	25.984	32.186

## DEPARTAMENTO DE JUNIN

Algarrobo Grande (Ing. Giagnoni) .....	—	—	736	736	10,7	3.660	5.920	9.580
Alto Verde .....	—	—	403	403	0,2	100	—	100
Barrales .....	0,2	120	186	306	0,7	240	2.234	2.474
La Colonia .....	—	—	10	10	8,0	2.606	539	3.145
Medrano .....	0,2	100	981	1.081	18,0	10.315	1.179	11.494
Phillips .....	—	—	20	20	35,2	11.300	415	11.715
Rodríguez Peña .....	3,2	3.600	2.210	5.810	3,2	1.550	1.794	3.344
Villa (Urbana y Rural) .....	—	—	186	186	27,8	9.024	727	9.751
Totales .....	3,6	3.820	4.732	8.552	103,8	38.795	12.808	51.603

## DEPARTAMENTO DE LA PAZ

Totales ..... | — | — | 130 | 130 | 43,9 | 18.712 | 6.743 | 25.455

## DEPARTAMENTO DE LAS HERAS

Algarrobal .....	—	—	685	685	24,0	9.630	1.676	11.306
Borballón .....	—	—	433	433	0,5	200	605	805
Capdevila .....	—	—	221	221	—	—	233	233
El Pastal .....	—	—	295	295	3,5	1.120	1.104	2.224
Panquehua .....	—	—	165	165	0,2	85	326	411
Plumerillo .....	—	—	402	402	16,2	4.720	2.241	6.961
Resguardo .....	—	—	189	189	—	—	3.676	3.676
Villa (Urbana y Rural) .....	—	—	143	143	2,4	1.203	1.048	2.251
Totales .....	—	—	2.533	2.533	46,8	16.958	10.909	27.867



**EXISTENCIA DE FRUTALES POR DISTRITO, ESPECIE Y FORMA DE PLANTACION**

Distritos	b) FRUTOS DE PEPITA — (Continuación)							
	M E M B R I L L O S			P E R A L E S				
	Plantaciones Solas	P. Interc.	Total	Plantaciones Solas	P. Interc.	Total		
	Hs.	Número de Plantas		Hs.	Número de Plantas			
DEPARTAMENTO DE LAVALLE								
Costa de Araujo .....	4,0	750	698	1.448	74,8	29.010	981	29.991
Jocolf .....	4,7	1.200	2.818	4.018	28,8	11.006	863	11.869
Tulumaya (Villa) .....	—	—	998	998	37,9	14.297	1.051	15.348
Totales .....	8,7	1.950	4.514	6.464	141,5	54.313	2.895	57.208
DEPARTAMENTO DE LUJAN								
Agrelo .....	1,4	592	1.742	2.334	17,9	5.776	9.665	15.441
Carrizal de Abajo .....	7,1	2.851	1.829	4.680	0,5	153	—	153
Carrizal de Arriba .....	—	—	—	—	7,0	2.800	—	2.800
Corrodilla .....	—	—	321	321	0,5	120	3.210	3.330
Chacras de Coria .....	—	—	193	193	1,3	440	3.839	4.279
Las Compuertas .....	—	—	194	194	0,8	148	55	203
Mayor Drummond .....	—	—	296	296	3,1	882	775	1.657
Perdriel .....	0,5	200	610	810	11,0	3.295	3.300	6.595
Villa (Urbana y Rural) .....	—	—	258	258	0,2	80	1.229	1.309
Totales .....	9,0	3.643	5.443	9.086	42,3	13.694	22.073	35.767
DEPARTAMENTO DE MAIPU								
Barrancas .....	—	—	551	551	—	—	170	170
Ciudad (Urbana y Rural) .....	—	—	165	165	9,2	3.892	1.252	5.144
Coquimbó .....	1,0	250	1.217	1.467	5,5	1.350	3.188	4.538
Cruz de Piedra .....	2,1	471	772	1.243	—	—	2.820	2.820
Fray Luis Beltrán .....	2,5	1.009	1.664	2.673	1,1	400	10.257	10.657
General Gutiérrez .....	—	—	63	63	2,0	800	861	1.661
Los Álamos .....	—	—	19	19	—	—	50	50
Lunlunta .....	1,0	281	1.400	1.681	6,0	1.300	163	1.463
Rodeo del Medio .....	6,9	2.600	1.870	4.470	13,8	3.795	4.984	8.779
Russell .....	—	—	437	437	0,2	64	3.967	4.031
San Roque .....	—	—	1.121	1.121	3,0	963	806	1.769
Totales .....	13,5	4.611	9.279	13.890	40,8	12.564	28.518	41.082
DEPARTAMENTO DE RIVADAVIA								
Andrade .....	—	—	475	475	64,4	22.852	940	23.792
Campamentos .....	—	—	551	551	31,1	10.216	1.194	11.410
El Mirador .....	—	—	101	101	11,5	4.733	110	4.843
La Central .....	7,5	4.800	393	5.193	29,5	9.975	2.305	12.280
La Libertad .....	2,2	857	309	1.166	8,5	2.245	—	2.245
Los Árboles .....	—	—	71	71	0,2	100	134	234
Medrano .....	—	—	252	252	0,5	123	179	302
Mundo Nuevo .....	—	—	205	205	3,5	1.950	2.373	4.323
Reducción de Abajo .....	—	—	167	167	2,0	377	—	377
Reducción de Arriba .....	—	—	104	104	0,6	175	536	711
Santa María de Oro .....	0,7	250	233	483	13,8	5.360	1.370	6.730
Villa (Urbana y Rural) .....	—	—	1.273	1.273	9,0	3.600	6.329	9.929
Totales .....	10,4	5.907	4.134	10.041	174,6	61.706	15.470	77.176
DEPARTAMENTO DE SAN CARLOS								
Chilecito .....	—	—	131	131	—	—	470	470
El Capacho .....	—	—	—	—	3,0	309	58	367
Eugenio Bustos .....	—	—	—	—	2,2	847	2	849
La Consulta .....	—	—	129	129	31,5	7.639	1.299	8.938
Pareditas .....	—	—	58	58	2,5	394	232	626
Tres Esquinas .....	—	—	92	92	5,0	925	1.234	2.159
Villa (Urbana y Rural) .....	0,2	118	68	186	—	—	729	729
Totales .....	0,2	118	478	596	44,2	10.114	4.024	14.138



**EXISTENCIA DE FRUTALES POR DISTRITO, ESPECIE Y FORMA DE PLANTACION****b) FRUTOS DE PEPITA — (Continuación)**

Distritos	M E M B R I L L O S				P E R A L E S			
	Plantaciones Solas		P. Interc.	Total	Plantaciones Solas		P. Interc.	Total
	Hs.	Número de Plantas			Hs.	Número de Plantas		
DEPARTAMENTO DE SAN MARTIN								
Alto Salvador .....	0,1	100	180	280	5,9	2.020	3.861	5.881
Alto Verde .....	0,7	185	639	824	27,7	10.028	2.394	12.422
Chapanay .....	5,5	2.154	2.476	4.630	39,3	14.244	9.719	23.963
Ciudad (Urbana y Rural) .....	—	—	474	474	4,0	1.473	3.631	5.104
El Espino .....	0,3	15	806	821	34,9	15.565	4.994	20.559
Montecaseros .....	3,7	1.190	2.584	3.774	15,2	5.963	1.725	7.688
Nueva California .....	—	—	16	16	3,1	950	367	1.317
Palmira .....	0,5	156	943	1.099	15,1	7.934	4.852	12.786
Ramblón .....	—	—	73	73	3,5	1.330	7	1.337
Tres Porteños .....	2,1	639	1.966	2.605	39,6	17.138	4.684	21.822
Totales .....	12,9	4.439	10.157	14.596	188,3	76.645	36.234	112.879
DEPARTAMENTO DE SAN RAFAEL								
Cañada Seca .....	9,2	3.429	2.747	6.176	153,9	60.154	2.157	62.311
Ciudad (Urbana y Rural) .....	2,0	715	1.000	1.715	200,7	87.265	12.882	100.147
Cuadro Benegas .....	0,1	58	1.024	1.082	96,9	23.279	4.944	28.223
Cuadro Nacional .....	9,0	3.675	2.410	6.085	262,2	103.578	7.617	111.195
Goudge .....	6,5	6.267	2.862	9.129	117,7	50.235	3.886	54.121
La Llave .....	5,1	3.240	1.446	4.686	146,1	53.482	6.615	60.097
Las Malvinas .....	0,2	155	148	303	20,3	8.772	382	9.154
Las Paredes .....	4,0	2.300	1.887	4.187	227,3	82.788	14.605	97.393
Monte Comán .....	2,5	1.000	84	1.084	123,2	44.671	3.740	48.411
Rama Caída .....	0,5	321	1.432	1.753	146,1	44.575	4.981	49.556
Real del Padre .....	11,5	9.976	8.342	18.318	190,3	79.539	286	79.825
25 de Mayo .....	—	—	15	15	6,8	2.694	4.000	6.694
Villa Atuel .....	1,5	560	607	1.167	33,2	11.108	7.496	18.604
Totales .....	52,1	31.696	24.004	55.700	1.724,7	652.140	73.591	725.731
DEPARTAMENTO DE SANTA ROSA								
Las Catitas .....	4,0	2.300	36	2.336	41,7	14.298	2.763	17.061
La Dormida .....	—	—	200	200	78,7	27.536	2.408	29.944
Villa (Urbana y Rural) .....	0,5	200	23	223	12,3	3.516	1.057	4.573
Totales .....	4,5	2.500	259	2.759	132,7	45.350	6.228	51.578
DEPARTAMENTO DE TUNUYAN								
Campo de Los Andes .....	—	—	109	109	6,2	1.707	180	1.887
El Topón y La Pintada .....	—	—	—	—	19,0	5.508	50	5.558
La Primavera .....	—	—	104	104	19,0	4.634	270	4.904
Las Rosas .....	—	—	25	25	5,0	1.200	—	1.200
Los Arboles .....	—	—	—	—	—	—	—	—
Los Sauces .....	—	—	22	22	—	—	—	—
Vista Flores .....	1,0	210	156	366	22,7	8.402	40	8.442
Villa (Urbana y Rural) .....	—	—	138	138	104,1	44.924	6.968	51.892
Totales .....	1,0	210	554	764	176,0	66.375	7.508	73.883
DEPARTAMENTO DE TUPUNGATO								
Totales .....	—	—	91	91	28,9	6.921	959	7.880
TOTALES GENERALES								
Totales .....	184,4	80.741	121.922	202.663	3.422,9	1.280.061	287.829	1.567.890



## EXISTENCIA DE FRUTALES POR DISTRITO, ESPECIE Y FORMA DE PLANTACION

Distritos	b) FRUTOS DE PEPITA- (Cont.)				c) FRUTOS SECOS			
	TOTALES GRUPO b)			Total	A L M E N D R O S			Total
	Plantaciones Solas	P. Interc			Plantaciones Solas	P. Interc.		
	Hs.	Número de Plantas			Hs.	Número de Plantas		
CAPITAL								
Totales	0,3	85	1.477	1.562	0,1	20	9	29
DEPARTAMENTO DE GENERAL ALVEAR								
Bowen	189,5	70.466	62.511	132.977	—	—	15	15
El Comparto	108,4	35.567	368	35.935	—	—	—	—
Juncalitos	71,2	26.890	3.935	30.825	—	—	—	—
La Escandinava	54,6	22.547	2.230	24.777	—	—	—	—
La Marzolina (Alvear Oeste)	80,5	31.911	7.309	39.220	—	—	—	—
San Pedro del Atuel (Carmensa)	12,2	5.200	522	5.722	—	—	—	—
Villa (Urbana y Rural)	113,3	44.067	12.140	56.207	—	—	—	—
Totales	629,7	236.648	89.015	325.663	—	—	15	15
DEPARTAMENTO DE GODOY CRUZ								
Totales	11,5	4.914	2.081	6.995	0,1	15	1.435	1.450
DEPARTAMENTO DE GUAYMALLEN								
Bermejo	7,3	1.901	5.528	7.429	5,8	1.022	413	1.435
Colonia Segovia	9,0	1.900	2.199	4.099	—	—	—	—
Coronel Dorrego	1,5	430	950	1.380	—	—	339	339
Corralitos	1,0	400	2.382	2.782	—	—	—	—
El Sauce	5,2	1.497	7.674	9.171	—	—	—	—
Kilómetro 8	—	—	1.280	1.280	—	—	—	—
La Primavera	—	—	256	256	—	—	2	2
Pedro Molina	—	—	93	93	—	—	—	—
Rodeo de la Cruz	0,4	107	3.345	3.452	0,3	100	2.249	2.349
San Francisco del Monte	0,3	100	1.573	1.673	—	—	153	153
San José	0,5	111	865	976	—	—	—	—
Villa Nueva	9,9	3.520	9.272	12.792	—	—	1.880	1.880
Totales	35,1	9.966	35.417	45.383	6,1	1.122	5.036	6.158
DEPARTAMENTO DE JUNIN								
Algarrobo Grande (Ing. Giagnoni)	10,7	3.660	7.339	10.999	—	—	658	658
Alto Verde	0,2	100	403	503	—	—	—	—
Barrales	0,9	360	2.526	2.886	—	—	9	9
La Colonia	12,0	3.856	567	4.423	—	—	6	6
Medrano	21,6	11.215	3.186	14.401	4,0	685	330	1.015
Phillips	37,2	12.000	460	12.460	—	—	—	—
Rodríguez Peña	6,4	5.150	6.840	11.990	—	—	1	1
Villa (Urbana y Rural)	33,9	10.374	1.011	11.385	—	—	47	47
Totales	122,9	46.715	22.332	69.047	4,0	685	1.051	1.736
DEPARTAMENTO DE LA PAZ								
Totales	44,6	19.052	6.875	25.927	—	—	—	—
DEPARTAMENTO DE LAS HERAS								
Algarrobal	24,0	9.630	2.509	12.139	—	—	10	10
Borbollón	0,5	200	1.074	1.274	—	—	—	—
Capdevila	—	—	466	466	—	—	—	—
El Pastal	3,5	1.120	1.411	2.531	—	—	—	—
Panquehua	0,3	115	574	689	—	—	26	26
Plumerillo	18,7	5.411	2.965	8.376	—	—	95	95
Resguardo	8,5	1.546	4.038	5.584	8,5	2.600	1.711	4.311
Villa (Urbana y Rural)	8,4	2.439	1.391	3.830	4,0	1.200	679	1.879
Totales	63,9	20.461	14.428	34.889	12,5	3.800	2.521	6.321



**EXISTENCIA DE FRUTALES POR DISTRITO, ESPECIE Y FORMA DE PLANTACION**

Distritos	b) FRUTOS DE PEPITA- (Cont.)				c) FRUTOS SECOS - (Contin.)			
	TOTALES GRUPO b)				A L M E N D R O S			
	Plantaciones Solas		P. Interc.	Total	Plantaciones Solas		P. Interc.	Total
	Hs.	Número de Plantas			Hs.	Número de Plantas		
<b>DEPARTAMENTO DE LAVALLE</b>								
Costa de Araujo .....	85,6	31.679	2.620	34.299	—	—	3.663	3.663
Jocolí .....	37,2	13.413	4.023	17.436	1,0	250	—	250
Tulumaya (Villa) .....	45,1	16.877	2.396	19.273	—	—	—	—
<b>Totales</b> .....	<b>167,9</b>	<b>61.969</b>	<b>9.039</b>	<b>71.008</b>	<b>1,0</b>	<b>250</b>	<b>3.663</b>	<b>3.913</b>
<b>DEPARTAMENTO DE LUJAN</b>								
Agrelo .....	64,4	19.164	38.886	58.050	—	—	—	—
Carrizal de Abajo .....	8,1	3.240	2.429	5.669	—	—	—	—
Carrizal de Arriba .....	59,3	15.370	295	15.665	—	—	—	—
Carrodilla .....	1,2	685	6.839	7.524	1,0	362	790	1.152
Chacras de Coria .....	5,3	2.123	10.698	12.821	1,3	339	462	801
Las Compuertas .....	1,5	387	1.877	2.264	—	—	88	88
Mayor Drummond .....	4,3	1.187	2.223	3.410	—	—	189	189
Perdriel .....	33,5	9.225	8.331	17.556	—	—	91	91
Villa (Urbana y Rural) .....	0,2	80	2.997	3.077	—	—	334	334
<b>Totales</b> .....	<b>177,8</b>	<b>51.461</b>	<b>74.575</b>	<b>126.036</b>	<b>2,3</b>	<b>701</b>	<b>1.954</b>	<b>2.655</b>
<b>DEPARTAMENTO DE MAIPU</b>								
Barrancas .....	0,1	60	902	962	5,0	994	520	1.514
Ciudad (Urbana y Rural) .....	11,2	4.792	4.294	9.086	1,5	695	32	727
Coquimbó .....	8,1	2.140	5.151	7.291	—	—	1.260	1.260
Cruz de Piedra .....	2,1	471	3.875	4.346	—	—	530	530
Fray Luis Beltrán .....	3,6	1.409	12.502	13.911	3,0	834	651	1.485
General Gutiérrez .....	2,0	800	1.158	1.958	—	—	368	368
Los Alamos .....	—	—	79	79	—	—	—	—
Lunlunta .....	9,7	2.931	1.699	4.630	—	—	97	97
Rodeo del Medio .....	26,4	7.695	7.163	14.858	3,0	612	5.640	6.252
Russell .....	0,2	64	5.070	5.134	—	—	34	34
San Roque .....	3,8	1.183	2.566	3.749	—	—	314	314
<b>Totales</b> .....	<b>67,2</b>	<b>21.545</b>	<b>44.459</b>	<b>66.004</b>	<b>12,5</b>	<b>3.135</b>	<b>9.446</b>	<b>12.581</b>
<b>DEPARTAMENTO DE RIVADAVIA</b>								
Andrade .....	67,1	24.181	2.158	26.339	—	—	653	653
Campamentos .....	38,6	12.836	1.475	14.311	20,5	8.400	1.000	9.400
El Mirador .....	11,5	4.731	216	4.947	—	—	—	—
La Central .....	38,0	15.055	2.805	17.860	5,5	1.520	63	1.583
La Libertad .....	10,8	3.115	406	3.521	1,6	710	271	981
Los Arboles .....	0,2	100	246	346	—	—	10	10
Medrano .....	0,5	123	614	737	—	—	48	48
Mundo Nuevo .....	3,5	1.950	2.630	4.580	—	—	62	62
Reducción de Abajo .....	2,2	464	244	708	0,1	100	391	491
Reducción de Arriba .....	7,6	2.875	763	3.638	—	—	118	118
Santa María de Oro .....	16,1	6.329	1.683	8.012	—	—	221	221
Villa (Urbana y Rural) .....	9,1	3.800	8.124	11.924	0,5	240	378	618
<b>Totales</b> .....	<b>206,0</b>	<b>75.561</b>	<b>21.634</b>	<b>97.195</b>	<b>28,2</b>	<b>10.970</b>	<b>3.215</b>	<b>14.185</b>
<b>DEPARTAMENTO DE SAN CARLOS</b>								
Chilecito .....	18,6	3.162	1.203	4.365	—	—	1	1
El Capacho .....	70,4	18.272	739	19.011	—	—	—	—
Eugenio Bustos .....	65,4	18.991	2	18.993	—	—	—	—
La Consulta .....	280,2	69.638	7.357	76.995	—	—	23	23
Pareditas .....	16,9	3.917	1.006	4.923	—	—	—	—
Tres Esquinas .....	58,7	11.574	1.557	13.131	—	—	—	—
Villa (Urbana y Rural) .....	3,4	618	2.040	2.658	—	—	—	—
<b>Totales</b> .....	<b>513,6</b>	<b>126.172</b>	<b>13.504</b>	<b>140.076</b>	<b>—</b>	<b>—</b>	<b>24</b>	<b>24</b>



## EXISTENCIA DE FRUTALES POR DISTRITO, ESPECIE Y FORMA DE PLANTACION

Distritos	b) FRUTOS DE PEPITA-(Concl.)				c) FRUTOS SECOS - (Cont.)			
	TOTALES GRUPO b)			Total	A L M E N D R O S			Total
	Plantaciones Solas	P. Inter.			Plantaciones Solas	P. Inter.		
	Hs.	Número de Plantas			Hs.	Número de Plantas		
DEPARTAMENTO DE SAN MARTIN								
Alto Salvador	6,5	2.320	5.029	7.349	—	—	8	8
Alto Verde	28,4	10.213	3.706	13.919	1,0	220	16	236
Chapanay	47,6	17.138	13.172	30.310	—	—	40	40
Ciudad (Urbana y Rural)	9,7	2.792	4.704	7.496	—	—	75	75
El Espino	35,4	15.660	6.084	21.744	2,5	533	—	533
Montecaseros	31,1	11.681	5.517	17.198	—	—	132	132
Nueva California	3,1	950	618	1.568	—	—	—	—
Palмира	15,8	8.195	7.125	15.320	0,2	60	83	143
Ramblón	3,5	1.330	475	1.805	—	—	—	—
Tres Portañas	58,0	23.684	7.304	30.988	—	—	—	—
Totales	239,1	93.963	53.734	147.697	3,7	813	354	1.167
DEPARTAMENTO DE SAN RAFAEL								
Cañada Seca	284,4	94.816	5.184	100.000	—	—	—	—
Ciudad (Urbana y Rural)	334,3	134.539	16.586	151.125	—	—	14	14
Cuadro Benegas	148,0	36.758	6.339	43.097	—	—	—	—
Cuadro Nacional	452,1	177.153	11.063	188.216	—	—	—	—
Goudge	158,3	70.853	6.995	77.848	—	—	—	—
La Llave	206,9	76.849	8.161	85.010	3,0	720	123	843
Las Malvinas	43,5	15.800	625	16.425	—	—	—	—
Las Paredes	370,4	126.501	18.866	145.367	—	—	85	85
Monte Comán	137,2	49.760	3.899	53.659	—	—	—	—
Rama Caída	266,8	79.008	7.837	86.845	3,5	745	560	1.305
Real del Padre	290,6	111.303	9.138	120.441	—	—	2	2
25 de Mayo	35,2	9.039	4.015	13.054	—	—	—	—
Villa Atuel	41,7	13.640	14.880	28.520	—	—	6	6
Totales	2.769,4	996.019	113.588	1.109.607	6,5	1.465	790	2.255
DEPARTAMENTO DE SANTA ROSA								
Las Catitas	47,2	17.178	2.847	20.025	2,5	900	406	1.306
La Dormida	79,2	27.645	2.648	30.293	—	—	104	104
Villa (Urbana y Rural)	12,8	3.716	1.270	4.986	—	—	90	90
Totales	139,2	48.539	6.765	55.304	2,5	900	600	1.500
DEPARTAMENTO DE TUNUYAN								
Campo de Los Andes	84,0	22.495	1.239	23.734	—	—	8	8
El Topón y La Pintada	94,0	26.820	50	26.870	—	—	—	—
La Primavera	101,5	21.670	734	22.404	—	—	—	—
Las Rosas	64,7	15.955	25	15.980	—	—	—	—
Los Arboles	—	—	120	120	—	—	—	—
Los Sauces	62,0	10.554	72	10.626	—	—	—	—
Vista Flores	270,7	67.934	3.053	70.987	—	—	3	3
Villa (Urbana y Rural)	1.065,2	294.328	7.612	301.940	—	—	—	—
Totales	1.742,1	459.756	12.905	472.661	—	—	11	11
DEPARTAMENTO DE TUPUNGATO								
Totales	346,9	90.904	14.655	105.559	0,5	139	16	155
TOTALES GENERALES								
Totales	7.277,2	2.363.730	536.883	2.900.613	80,0	24.015	30.140	54.155



**EXISTENCIA DE FRUTALES POR DISTRITO, ESPECIE Y FORMA DE PLANTACION**

Distritos	c) FRUTOS SECOS — (Continuación)										
	N O G A L E S						TOTAL GRUPO c) (1)				
	Plantaciones Solas		P. Interc.		Total	Plantaciones Solas		P. Interc.		Total	
	Hs.	Número de Plantas	Hs.	Número de Plantas		Hs.	Número de Plantas	Hs.	Número de Plantas		
CAPITAL											
Totales	—	—	25	25	0,1	20	34	54			
DEPARTAMENTO DE GENERAL ALVEAR											
Bowen	—	—	7	7	—	—	22	22			
El Comparto	—	—	—	—	—	—	—	—			
Juncalitos	—	—	—	—	—	—	—	—			
La Escandinava	—	—	—	—	—	—	—	—			
La Marzolina (Alvear Oeste)	—	—	—	—	—	—	—	—			
San Pedro del Atuel (Carmensa)	—	—	—	—	—	—	—	—			
Villa (Urbana y Rural)	—	—	16	16	—	—	16	16			
Totales	—	—	23	23	—	—	38	38			
DEPARTAMENTO DE GODOY CRUZ											
Totales	—	—	106	106	0,1	15	1.541	1.556			
DEPARTAMENTO DE GUAYMALLEN											
Bermejo	—	—	19	19	5,8	1.022	432	1.454			
Colonia Segovia	—	—	—	—	—	—	—	—			
Coronel Dorrego	—	—	3	3	—	—	342	342			
Corralitos	—	—	17	17	—	—	17	17			
El Sauce	—	—	—	—	—	—	—	—			
Kilómetro 8	—	—	—	—	—	—	—	—			
La Primavera	—	—	7	7	—	—	9	9			
Pedro Molina	—	—	—	—	—	—	—	—			
Rodeo de la Cruz	—	—	51	51	0,3	100	2.300	2.400			
San Francisco del Monte	—	—	—	—	—	—	153	153			
San José	—	—	—	—	—	—	—	—			
Villa Nueva	—	—	23	23	—	—	1.903	1.903			
Totales	—	—	120	120	6,1	1.122	5.156	6.278			
DEPARTAMENTO DE JUNIN											
Algarrobo Grande (Ing. Giagnoni)	0,5	60	56	116	0,5	60	714	774			
Alto Verde	—	—	—	—	—	—	—	—			
Barrales	1,0	100	61	161	1,0	100	70	170			
La Colonia	0,1	12	653	665	0,1	12	659	671			
Medrano	—	—	369	369	4,0	685	699	1.384			
Phillips	3,0	300	13	313	3,0	300	13	313			
Rodríguez Peña	—	—	54	54	—	—	55	55			
Villa (Urbana y Rural)	—	—	326	326	—	—	373	373			
Totales	4,6	472	1.532	2.004	8,6	1.157	2.583	3.740			
DEPARTAMENTO DE LA PAZ											
Totales	—	—	6	6	—	—	6	6			
DEPARTAMENTO DE LAS HERAS											
Algarrobal	—	—	34	34	—	—	44	44			
Borbollón	—	—	—	—	—	—	—	—			
Capdevila	—	—	5	5	—	—	5	5			
El Pastal	—	—	—	—	—	—	—	—			
Panquehua	—	—	18	18	—	—	44	44			
Plumerillo	—	—	11	11	—	—	106	106			
Resguardo	—	—	132	132	8,5	2.600	1.896	4.496			
Villa (Urbana y Rural)	—	—	36	36	4,0	1.200	715	1.915			
Totales	—	—	236	236	12,5	3.800	2.810	6.610			

(1) Incluido avellanos.



## EXISTENCIA DE FRUTALES POR DISTRITO, ESPECIE Y FORMA DE PLANTACION

Distritos	e) FRUTOS SECOS — (Continuación)							
	N O G A L E S				TOTAL GRUPO c) (1)			
	Plantaciones Solas		P. Interc.	Total	Plantaciones Solas		P. Interc.	Total
	Hs.	Número de Plantas			Hs.	Número de Plantas		
DEPARTAMENTO DE LAVALLE								
Costa de Araujo .....	1,0	110	65	175	1,0	110	3.728	3.838
Jocolí .....	—	—	152	152	1,0	250	152	402
Tulumaya (Villa) .....	—	—	58	58	—	—	58	58
Totales .....	1,0	110	275	385	2,0	360	3.938	4.298
DEPARTAMENTO DE LUJAN								
Agrelo .....	0,3	60	1.095	1.155	0,3	60	1.095	1.155
Carrizal de Abajo .....	—	—	415	415	—	—	415	415
Carrizal de Arriba .....	5,0	300	206	506	8,5	1.120	206	1.326
Corrodilla .....	—	—	265	265	1,0	362	1.055	1.417
Chacras de Coria .....	—	—	604	604	1,3	339	1.066	1.405
Las Compuertas .....	1,0	90	168	258	1,0	90	256	346
Mayor Drummond .....	—	—	331	331	—	—	525	525
Perdriel .....	3,0	300	460	760	3,0	300	556	856
Villa (Urbana y Rural) .....	0,2	29	97	126	0,2	29	447	476
Totales .....	9,5	779	3.641	4.420	15,3	2.300	5.621	7.921
DEPARTAMENTO DE MAIPU								
Barrancas .....	—	—	135	135	5,0	994	655	1.649
Ciudad (Urbana y Rural) .....	—	—	86	86	1,5	695	118	813
Coquimbito .....	—	—	186	186	—	—	1.446	1.446
Cruz de Piedra .....	—	—	—	—	—	—	530	530
Fray Luis Beltrán .....	—	—	598	598	3,0	834	1.271	2.105
General Gutiérrez .....	—	—	—	—	—	—	368	368
Los Alamos .....	—	—	—	—	—	—	5	5
Lunlunta .....	—	—	—	—	—	—	97	97
Rodeo del Medio .....	—	—	1.809	1.809	3,0	612	7.449	8.061
Russell .....	—	—	70	70	—	—	104	104
San Roque .....	0,7	116	227	343	0,7	116	541	657
Totales .....	0,7	116	3.111	3.227	13,2	3.251	12.584	15.835
DEPARTAMENTO DE RIVADAVIA								
Andrade .....	—	—	132	132	—	—	785	785
Campamentos .....	2,0	200	—	200	22,5	8.600	1.000	9.600
El Mirador .....	—	—	29	29	—	—	29	29
La Central .....	0,5	90	360	450	6,0	1.610	423	2.033
La Libertad .....	0,7	70	145	215	2,3	780	416	1.196
Los Arboles .....	—	—	94	94	—	—	104	104
Medrano .....	30,1	1.353	96	1.449	30,1	1.353	144	1.497
Mundo Nuevo .....	—	—	20	20	—	—	82	82
Reducción de Abajo .....	5,5	517	353	870	5,6	617	744	1.361
Reducción de Arriba .....	—	—	199	199	—	—	317	317
Santa María de Oro .....	20,0	1.650	194	1.844	20,0	1.650	415	2.065
Villa (Urbana y Rural) .....	2,2	309	330	639	2,7	549	708	1.257
Totales .....	61,0	4.189	1.952	6.141	89,2	15.159	5.167	20.326
DEPARTAMENTO DE SAN CARLOS								
Chilecito .....	—	—	355	355	3,0	400	356	756
El Capacho .....	—	—	—	—	—	—	—	—
Eugenio Bustos .....	1,0	80	5	85	1,0	80	5	85
La Consulta .....	40,0	3.410	245	3.655	40,0	3.410	277	3.687
Pareditas .....	1,0	72	97	169	1,0	72	97	169
Tres Esquinas .....	—	—	287	287	—	—	287	287
Villa (Urbana y Rural) .....	—	—	199	199	—	—	199	199
Totales .....	42,0	3.562	1.188	4.750	45,0	3.962	1.221	5.183

(1) Incluido avellanos.



**EXISTENCIA DE FRUTALES POR DISTRITO, ESPECIE Y FORMA DE PLANTACION**

Distritos	e) FRUTOS SECOS — (Conclusión)							
	N O G A L E S			TOTAL GRUPO c) (1)				
	Plantaciones Solas	P. Interc.	Total	Plantaciones Solas	P. Interc.	Total		
	Hs.	Número de Plantas		Hs.	Número de Plantas			
DEPARTAMENTO DE SAN MARTIN								
Alto Salvador .....	—	—	56	56	—	—	64	64
Alto Verde .....	1,6	143	32	175	2,6	363	48	411
Chapanay .....	0,1	20	221	241	0,1	20	261	28
Ciudad (Urbana y Rural) .....	—	—	40	40	—	—	115	115
El Espino .....	26,2	1.968	11	1.979	28,7	2.501	11	2.512
Montecaseros .....	—	—	360	360	—	—	492	492
Nueva California .....	—	—	—	—	—	—	—	—
Palмира .....	19,0	1.412	57	1.469	19,2	1.472	140	1.512
Ramblón .....	2,0	700	1	701	2,0	700	1	701
Tres Portefías .....	—	—	—	—	—	—	—	—
Totales .....	48,9	4.243	778	5.021	52,6	5.056	1.132	6.188
DEPARTAMENTO DE SAN RAFAEL								
Cañada Seca .....	24,7	2.567	328	2.895	24,7	2.567	328	2.895
Ciudad (Urbana y Rural) .....	6,2	750	495	1.245	6,2	750	509	1.259
Cuadro Benegas .....	74,5	6.142	10	6.152	74,5	6.142	10	6.152
Cuadro Nacional .....	0,5	69	159	228	0,5	69	159	228
Goudge .....	17,7	1.679	391	2.070	17,7	1.679	391	2.070
La Llave .....	3,0	1.000	—	1.000	6,0	1.720	123	1.843
Las Malvinas .....	—	—	8	8	—	—	8	8
Las Paredes .....	4,5	335	2.255	2.590	4,5	335	2.340	2.675
Monte Comán .....	—	—	—	—	—	—	—	—
Rama Caída .....	40,2	4.186	1.552	5.738	43,7	4.931	2.112	7.043
Real del Padre .....	3,2	292	—	292	3,2	292	2	294
25 de Mayo .....	2,2	115	20	135	2,2	115	20	135
Villa Atuel .....	38,0	2.662	60	2.722	38,0	2.662	66	2.728
Totales .....	214,7	19.797	5.278	25.075	221,2	21.262	6.068	27.330
DEPARTAMENTO DE SANTA ROSA								
Las Catitas .....	5,0	174	35	209	7,5	1.074	441	1.515
La Dormida .....	—	—	—	—	—	—	104	104
Villa (Urbana y Rural) .....	14,0	623	8	631	14,0	623	98	721
Totales .....	19,0	797	43	840	21,5	1.697	643	2.340
DEPARTAMENTO DE TUNUYAN								
Campo de Los Andes .....	63,0	4.347	1.193	5.540	63,0	4.347	1.201	5.548
El Topón y La Pintada .....	—	—	—	—	—	—	—	—
La Primavera .....	—	—	—	—	—	—	—	—
Las Rosas .....	—	—	—	—	—	—	—	—
Los Arboles .....	80,0	4.900	800	5.700	80,0	4.900	800	5.700
Los Sauces .....	2,0	200	—	200	2,0	200	—	200
Vista Flores .....	1,0	80	105	185	1,0	80	108	188
Villa (Urbana y Rural) .....	—	—	230	230	—	—	230	230
Totales .....	146,0	9.527	2.328	11.855	146,0	9.527	2.339	11.866
DEPARTAMENTO DE TUPUNGATO								
Totales .....	414,4	39.966	5.750	45.716	418,9	40.395	5.777	46.172
TOTALES GENERALES								
Totales .....	961,8	83.558	26.392	109.950	1.052,3	109.083	56.658	165.741

(1) Incluido avellanos.



**EXISTENCIA DE FRUTALES POR DISTRITO, ESPECIE Y FORMA DE PLANTACION**

Distritos	H I G U E R A S			TOTALES FRUTALES		
	Plantaciones Solas		P. Interc.	Plantaciones Solas		P. Interc.
	Hs.	Número de Plantas	Total	Hs.	Número de Plantas	Total

**C A P I T A L**

Totales .....	—	—	139	139	18,1	5.725	6.922	12.547
---------------	---	---	-----	-----	------	-------	-------	--------

**DEPARTAMENTO DE GENERAL ALVEAR**

Bowen .....	0,4	140	30	170	485,5	180.154	69.014	249.168
El Comparto .....	—	—	—	—	210,5	67.521	5.645	73.166
Juncalitos .....	—	—	10	10	130,5	46.940	5.219	52.159
La Escandinava .....	—	—	—	—	118,8	43.967	3.799	47.766
La Marzolina (Alvear Oeste) .....	—	—	167	167	218,2	77.438	10.369	87.807
San Pedro del Atuel (Carmensa) .....	—	—	—	—	20,2	7.819	1.021	8.840
Villa (Urbana y Rural) .....	0,3	72	55	127	205,5	85.137	19.919	105.056
Totales .....	0,7	212	262	474	1.389,2	508.976	114.986	623.962

**DEPARTAMENTO DE GODOY CRUZ**

Totales .....	—	—	132	132	43,4	15.501	25.659	41.160
---------------	---	---	-----	-----	------	--------	--------	--------

**DEPARTAMENTO DE GUAYMALLEN**

Bermejo .....	—	—	112	112	54,0	15.807	23.400	39.207
Colonia Segovia .....	—	—	—	—	19,3	4.570	3.561	8.131
Coronel Dorrego .....	—	—	45	45	6,6	2.421	4.860	7.281
Corralitos .....	—	—	44	44	2,0	1.100	6.043	7.143
El Sauce .....	—	—	20	20	38,0	12.809	15.174	27.983
Kilómetro 8 .....	—	—	—	—	1,7	300	1.580	1.880
La Primavera .....	—	—	27	27	0,7	350	2.620	2.970
Pedro Molina .....	—	—	—	—	1,0	289	416	705
Rodeo de la Cruz .....	—	—	183	183	18,0	6.961	27.231	34.192
San Francisco del Monte .....	—	—	—	—	38,9	12.668	4.690	17.358
San José .....	—	—	75	75	4,0	1.231	3.831	5.062
Villa Nueva .....	—	—	33	33	33,7	13.193	59.430	72.623
Totales .....	—	—	539	539	217,9	71.699	152.836	224.535

**DEPARTAMENTO DE JUNIN**

Algarrobo Grande (Ing. Giagnoni) .....	—	—	836	836	227,4	88.906	85.462	174.368
Alto Verde .....	—	—	—	—	0,9	510	1.118	1.628
Barrales .....	—	—	305	305	24,5	9.799	21.797	31.596
La Colonia .....	—	—	207	207	155,4	56.601	29.378	85.979
Medrano .....	1,0	200	130	330	144,9	43.068	23.957	67.025
Phillips .....	—	—	89	89	212,8	62.048	7.891	69.939
Rodríguez Peña .....	—	—	190	190	21,9	11.750	20.535	32.285
Villa (Urbana y Rural) .....	—	—	391	391	263,0	92.999	24.353	117.352
Totales .....	1,0	200	2.148	2.348	1.050,8	365.681	214.491	580.172

**DEPARTAMENTO DE LA PAZ**

Totales .....	0,2	30	372	402	142,1	54.614	17.643	72.257
---------------	-----	----	-----	-----	-------	--------	--------	--------

**DEPARTAMENTO DE LAS HERAS**

Algarrobal .....	—	—	37	37	32,9	11.100	10.831	21.931
Borbollón .....	—	—	56	56	0,5	200	2.150	2.350
Capdevila .....	—	—	84	84	5,2	1.650	1.231	2.881
El Pastal .....	—	—	17	17	4,8	1.360	1.824	3.184
Panquehua .....	—	—	237	237	35,0	10.748	10.682	21.430
Plumerillo .....	—	—	125	125	64,8	21.719	14.536	36.255
Resguardo .....	—	—	182	182	50,9	15.372	17.570	32.942
Villa (Urbana y Rural) .....	—	—	369	369	124,6	38.313	18.517	56.830
Totales .....	—	—	1.107	1.107	318,7	100.462	77.341	177.803



**EXISTENCIA DE FRUTALES POR DISTRITO, ESPECIE Y FORMA DE PLANTACION**

Distritos	H I G U E R A S				TOTALES FRUTALES			
	Plantaciones	Solas	P. Interc.	Total	Plantaciones	Solas	P. Interc.	Total
	Hs.	Número de Plantas			Hs.	Número de Plantas		
<b>DEPARTAMENTO DE LAVALLE</b>								
Costa de Araujo .....	—	—	231	231	314,9	105.076	13.269	118.345
Jocolf .....	—	—	297	297	157,1	46.106	9.184	55.290
Tulumaya (Villa) .....	—	—	292	292	129,2	44.286	8.788	53.074
<b>Totales</b> .....	—	—	820	820	601,2	195.468	31.241	226.709
<b>DEPARTAMENTO DE LUJAN</b>								
Agrelo .....	—	—	3	3	78,9	25.429	58.416	83.845
Carrizal de Abajo .....	—	—	—	—	8,8	3.515	4.922	8.437
Carrizal de Arriba .....	—	—	—	—	69,6	17.030	2.529	19.559
Carrodilla .....	—	—	30	30	3,9	1.607	26.066	27.673
Chacras de Coria .....	—	—	386	386	41,7	13.963	32.167	46.130
Las Compuertas .....	—	—	2	2	10,3	2.304	2.587	4.891
Mayor Drummond .....	—	—	27	27	20,0	3.356	9.427	12.783
Perdriel .....	—	—	95	95	49,3	12.392	22.319	34.711
Villa (Urbana y Rural) .....	—	—	115	115	5,0	1.026	10.103	11.129
<b>Totales</b> .....	—	—	658	658	287,5	80.622	168.536	249.158
<b>DEPARTAMENTO DE MAIPU</b>								
Barrancas .....	1,0	100	692	792	50,6	11.503	8.654	20.157
Ciudad (Urbana y Rural) .....	—	—	170	170	34,1	12.704	19.696	32.400
Coquimbito .....	—	—	91	91	35,7	8.883	36.489	45.372
Cruz de Piedra .....	—	—	100	100	3,1	1.006	15.485	16.491
Fray Luis Beltrán .....	2,0	500	338	838	126,0	37.374	32.628	70.002
General Gutiérrez .....	—	—	64	64	14,2	3.830	18.956	22.786
Los Alamos .....	—	—	67	67	—	—	433	433
Lunlunta .....	—	—	43	43	34,3	11.742	12.868	24.610
Rodeo del Medio .....	—	—	878	878	186,5	63.817	63.749	127.566
Russell .....	—	—	83	83	23,7	7.310	10.870	18.180
San Roque .....	—	—	670	670	74,2	25.010	12.618	37.628
<b>Totales</b> .....	3,0	600	3.196	3.796	582,4	183.179	232.446	415.625
<b>DEPARTAMENTO DE RIVADAVIA</b>								
Andrade .....	—	—	165	165	111,8	41.669	26.861	68.530
Campamentos .....	6,0	1.372	—	1.372	393,5	137.443	13.550	150.993
El Mirador .....	—	—	71	71	140,9	59.188	2.409	61.597
La Central .....	—	—	135	135	196,0	70.999	15.876	86.875
La Libertad .....	0,3	30	570	600	127,0	43.758	26.694	70.452
Los Arboles .....	—	—	171	171	38,2	9.253	5.833	15.086
Medrano .....	—	—	203	203	48,0	6.980	7.387	14.367
Mundo Nuevo .....	—	—	303	303	17,7	7.875	11.719	19.594
Reducción de Abajo .....	0,2	54	695	749	43,5	14.184	19.779	33.963
Reducción de Arriba .....	—	—	135	135	38,3	11.621	4.248	15.869
Santa María de Oro .....	—	—	388	388	147,7	51.157	21.350	72.507
Villa (Urbana y Rural) .....	—	—	1.448	1.448	181,0	69.272	68.609	137.881
<b>Totales</b> .....	6,5	1.456	4.284	5.740	1.483,5	523.399	224.315	747.714
<b>DEPARTAMENTO DE SAN CARLOS</b>								
Chilecito .....	—	—	75	75	22,8	3.666	3.400	7.066
El Capacho .....	—	—	—	—	70,4	18.272	786	19.058
Eugenio Bustos .....	—	—	—	—	67,0	19.258	29	19.287
La Consulta .....	—	—	49	49	344,0	77.619	12.562	90.181
Pareditas .....	0,2	30	35	65	18,5	4.194	2.421	6.615
Tres Esquinas .....	—	—	15	15	60,2	11.971	3.062	15.033
Villa (Urbana y Rural) .....	—	—	26	26	3,4	618	3.755	4.373
<b>Totales</b> .....	0,2	30	200	230	586,3	135.598	26.015	161.613



## EXISTENCIA DE FRUTALES POR DISTRITO, ESPECIE Y FORMA DE PLANTACION

Distritos	H I G U E R A S				TOTALES FRUTALES			
	Plantaciones Solas		P. Interc	Total	Plantaciones Solas		P. Interc.	Total
	Hs.	Número de Plantas			Hs.	Número de Plantas		
<b>DEPARTAMENTO DE SAN MARTIN</b>								
Alto Salvador .....	—	—	203	203	56,3	21.330	26.971	48.301
Alto Verde .....	0,3	57	258	315	323,3	120.429	34.748	155.177
Chapanay .....	—	—	58	58	270,3	95.799	50.584	146.383
Ciudad (Urbana y Rural) .....	—	—	504	504	83,4	36.477	57.196	93.673
El Espino .....	2,3	479	605	1.084	303,9	93.910	27.401	121.311
Montecaseros .....	1,3	292	1.115	1.407	185,6	68.781	31.769	100.550
Nueva California .....	—	—	—	—	98,6	33.079	3.428	36.507
Palmira .....	0,1	69	324	392	91,3	32.308	27.402	59.710
Ramblón .....	—	—	59	59	64,9	26.148	2.388	28.536
Tres Portañas .....	—	—	39	39	277,3	100.728	21.091	121.819
<b>Totales .....</b>	<b>4,0</b>	<b>896</b>	<b>3.165</b>	<b>4.061</b>	<b>1.754,9</b>	<b>628.989</b>	<b>282.978</b>	<b>911.967</b>
<b>DEPARTAMENTO DE SAN RAFAEL</b>								
Cañada Seca .....	—	—	494	494	1.100,0	366.473	10.623	377.096
Ciudad (Urbana y Rural) .....	—	—	642	642	776,1	295.630	36.171	331.801
Cuadro Benegas .....	—	—	425	425	571,8	128.303	12.549	140.857
Cuadro Nacional .....	—	—	450	450	1.233,8	466.867	31.280	498.147
Goudge .....	—	—	34	34	394,8	148.096	12.559	160.655
La Llave .....	—	—	14	14	548,4	191.448	33.001	224.449
Las Malvinas .....	—	—	49	49	145,9	50.456	1.000	51.456
Las Paredes .....	—	—	130	130	1.066,7	363.649	34.262	397.911
Monte Comán .....	0,2	50	86	136	198,7	70.159	5.761	75.920
Rama Caída .....	4,5	809	186	995	880,5	243.369	22.380	265.749
Real del Padre .....	—	—	133	133	1.016,3	385.853	18.284	404.137
25 de Mayo .....	0,2	22	70	92	56,0	16.181	5.384	21.565
Villa Atuel .....	—	—	74	74	153,3	43.527	45.044	88.571
<b>Totales .....</b>	<b>4,9</b>	<b>881</b>	<b>2.787</b>	<b>3.668</b>	<b>8.142,3</b>	<b>2.770.016</b>	<b>268.298</b>	<b>3.038.314</b>
<b>DEPARTAMENTO DE SANTA ROSA</b>								
Las Catitas .....	—	—	50	50	737,6	287.693	21.344	309.037
La Dormida .....	—	—	—	—	783,4	286.740	4.345	291.085
Villa (Urbana y Rural) .....	—	—	347	347	254,8	87.804	7.778	95.582
<b>Totales .....</b>	<b>—</b>	<b>—</b>	<b>397</b>	<b>397</b>	<b>1.775,8</b>	<b>662.237</b>	<b>33.467</b>	<b>695.704</b>
<b>DEPARTAMENTO DE TUNUYAN</b>								
Campo de Los Andes .....	—	—	117	117	159,0	29.387	6.320	35.707
El Topón y La Pintada .....	—	—	—	—	94,0	26.820	65	26.885
La Primavera .....	—	—	11	11	104,5	22.870	1.064	23.934
Las Rosas .....	—	—	17	17	66,7	16.453	554	17.009
Los Arboles .....	—	—	30	30	80,0	4.900	1.392	6.292
Los Sauces .....	—	—	28	28	64,0	10.754	130	10.884
Vista Flores .....	—	—	66	66	289,4	73.404	5.450	78.854
Villa (Urbana y Rural) .....	—	—	73	73	1.106,3	304.534	9.026	313.560
<b>Totales .....</b>	<b>—</b>	<b>—</b>	<b>342</b>	<b>342</b>	<b>1.963,9</b>	<b>489.124</b>	<b>24.001</b>	<b>513.125</b>
<b>DEPARTAMENTO DE TUPUNGATO</b>								
<b>Totales .....</b>	<b>—</b>	<b>—</b>	<b>115</b>	<b>115</b>	<b>805,4</b>	<b>140.620</b>	<b>30.157</b>	<b>170.777</b>
<b>TOTALES GENERALES</b>								
<b>Totales .....</b>	<b>20,5</b>	<b>4.305</b>	<b>20.663</b>	<b>24.968</b>	<b>21.163,7</b>	<b>6.931.910</b>	<b>1.931.332</b>	<b>8.863.242</b>







EXISTENCIA DE FRUTALES, POR ESPECIE, DISTRITO,  
DEPARTAMENTO Y FECHA DE PLANTACION





## CEREZOS Y GUINDOS , POR DISTRITOS Y FECHA DE PLANTACION

Districtos	Hasta 1920	1921 a 1925	1926 a 1930	1931	1932	1933	1934	1935
CAPITAL								
Totales .....	220	—	—	—	450	—	—	—
DEPARTAMENTO DE GENERAL ALVEAR								
Bowen .....	—	—	—	1.000	—	—	86	20
El Comparto .....	—	—	—	—	—	—	—	—
Juncalitos .....	—	—	595	—	78	—	—	—
La Escandinava .....	—	—	—	—	—	—	—	—
La Marzolina (Alvear Oeste) .....	—	—	—	—	24	—	—	—
San Pedro del Atuel (Carmensa) .....	—	—	67	—	—	—	—	—
Villa (Urbana y Rural) .....	—	—	170	—	30	33	—	—
Totales .....	—	—	832	1.000	132	33	86	20
DEPARTAMENTO DE GODOY CRUZ								
Totales .....	260	1.780	1.051	—	1.183	—	967	797
DEPARTAMENTO DE GUAYMALLEN								
Bermejo .....	269	345	2.652	5	39	—	719	149
Colonia Segovia .....	—	—	—	—	—	—	—	—
Coronel Dorrego .....	21	107	333	11	50	—	100	203
Corralitos .....	—	—	—	—	—	—	—	—
El Sauce .....	—	320	300	—	—	50	150	960
Kilómetro 8 .....	—	—	—	—	—	—	—	—
La Primavera .....	—	—	—	—	—	—	—	—
Pedro Molina .....	—	—	—	—	15	180	—	5
Rodeo de la Cruz .....	2	240	1.134	—	44	—	372	28
San Francisco del Monte .....	172	—	28	23	—	—	—	210
San José .....	290	550	137	—	550	—	—	10
Villa Nueva .....	558	3.110	4.326	978	350	15	2.017	1.685
Totales .....	1.312	4.672	8.910	1.017	1.048	245	3.358	3.250
DEPARTAMENTO DE JUNIN								
Algarrobo Grande (Ing. Giagnoni) ..	—	56	90	—	158	20	360	5
Alto Verde .....	—	—	—	—	—	—	—	—
Barrales .....	—	—	6	—	—	8	—	—
La Colonia .....	—	142	1.354	—	303	—	3	62
Medrano .....	1	—	68	—	3.691	31	43	9
Phillips .....	—	—	—	—	—	100	10	1.137
Rodríguez Peña .....	—	—	—	1	—	87	22	39
Villa (Urbana y Rural) .....	—	7	43	—	80	100	491	50
Totales .....	1	205	1.561	1	4.232	346	929	1.302
DEPARTAMENTO DE LA PAZ								
Totales .....	—	—	1.563	—	12	—	—	3
DEPARTAMENTO DE LAS HERAS								
Algarrobal .....	—	11	80	—	—	—	10	—
Borbellón .....	—	—	—	—	—	—	—	20
Capdevila .....	—	—	—	—	20	—	5	—
El Pastal .....	90	—	—	—	—	—	15	—
Panquehua .....	5	25	590	63	232	20	10	97
Plumerillo .....	602	—	20	—	3	—	60	10
Resguardo .....	17	71	108	—	50	—	92	55
Villa (Urbana y Rural) .....	1.674	2.248	813	30	1.280	300	1.160	330
Totales .....	2.388	2.355	1.611	93	1.585	320	1.352	512



## CEREZOS Y GUINDOS, POR DISTRITOS Y FECHA DE PLANTACION

Districtos	1936	1937	1938	1939	1940	1941	Fecha no especific.	Totales
------------	------	------	------	------	------	------	------------------------	---------

## CAPITAL

Totales	100	10	—	—	—	—	2.615	3.395
---------	-----	----	---	---	---	---	-------	-------

## DEPARTAMENTO DE GENERAL ALVEAR

Bowen	470	—	—	—	—	—	—	1.000
El Comparto	—	—	—	—	—	—	—	—
Juncalitos	—	—	—	—	—	—	—	673
La Escandinava	—	—	—	—	—	—	—	—
La Marzolina (Alvear Oeste)	—	—	—	—	—	—	—	24
San Pedro del Atuel (Carmensa)	—	—	—	150	—	—	—	217
Villa (Urbana y Rural)	—	—	—	—	—	—	—	809
Totales	470	—	—	150	—	—	—	2.723

## DEPARTAMENTO DE GODOY CRUZ

Totales	177	2.516	817	41	—	—	21	9.610
---------	-----	-------	-----	----	---	---	----	-------

## DEPARTAMENTO DE GUAYMALLEN

Bermejo	76	—	232	2.050	315	400	—	7.251
Colonia Segovia	100	—	—	—	—	—	300	400
Coronel Dorrego	34	9	—	30	20	—	—	918
Corralitos	—	—	—	—	—	—	385	385
El Sauce	380	—	—	48	—	—	380	2.588
Kilómetro 8	—	—	—	—	—	—	10	10
La Primavera	315	78	—	—	—	—	10	403
Pedro Molina	—	50	—	—	—	—	—	250
Rodeo de la Cruz	77	28	19	15	49	50	45	2.103
San Francisco del Monte	30	14	250	—	—	—	20	747
San José	—	84	15	—	—	—	25	1.661
Villa Nueva	1.327	828	642	358	275	185	400	17.054
Totales	2.339	1.091	1.158	2.501	659	635	1.575	33.770

## DEPARTAMENTO DE JUNIN

Algarrobo Grande (Ing. Giagnoni)	51	25	—	318	20	100	—	1.203
Alto Verde	—	—	—	—	—	—	—	—
Barrales	3	—	2	—	13	—	290	322
La Colonia	5	120	20	150	—	1	—	2.160
Medrano	—	664	308	46	—	—	61	4.922
Phillips	2	8	—	—	—	—	—	1.257
Rodríguez Peña	327	—	8	25	2	—	110	621
Villa (Urbana y Rural)	90	53	9	—	—	—	183	1.106
Totales	478	870	347	539	35	101	644	11.591

## DEPARTAMENTO DE LA PAZ

Totales	—	—	—	—	5	150	—	1.733
---------	---	---	---	---	---	-----	---	-------

## DEPARTAMENTO DE LAS HERAS

Algarrobal	—	—	50	—	—	—	—	151
Borbollón	—	—	—	—	—	—	—	20
Capdevila	5	—	30	10	—	—	—	70
El Pastal	—	—	—	—	—	—	—	105
Panquehua	258	243	178	73	748	25	—	2.567
Plumerillo	20	850	292	83	44	62	134	2.180
Resguardo	108	36	8	89	400	—	22	1.056
Villa (Urbana y Rural)	3	—	—	18	710	90	1.579	10.235
Totales	394	1.129	558	273	1.902	177	1.735	16.384



## CEREZOS Y GUINDOS, POR DISTRITOS Y FECHA DE PLANTACION - (Continuación)

Districtos	Hasta 1920	1921 a 1925	1926 a 1930	1931	1932	1933	1934	1935
<b>DEPARTAMENTO DE LAVALLE</b>								
Costa de Araujo .....	276	206	46	15	100	—	—	18
Jocolí .....	105	12	55	—	—	—	—	—
Tulumaya (Villa) .....	90	45	—	5	—	—	—	40
<b>Totales</b> .....	<b>471</b>	<b>263</b>	<b>101</b>	<b>30</b>	<b>100</b>	<b>—</b>	<b>—</b>	<b>58</b>
<b>DEPARTAMENTO DE LUJAN</b>								
Agrelo .....	—	—	—	158	—	—	—	—
Carrizal de Abajo .....	7	—	—	—	402	—	—	—
Carrizal de Arriba .....	—	—	—	—	—	—	—	3
Carrodilla .....	100	229	3.877	—	50	310	17	—
Chacras de Coria .....	131	268	1.250	760	434	707	1.215	135
Las Compuertas .....	—	—	60	—	11	—	—	—
Mayor Drummond .....	47	19	270	—	—	810	60	12
Perdriel .....	139	28	49	5	8	60	455	65
Villa (Urbana y Rural) .....	—	—	184	9	196	26	1.908	61
<b>Totales</b> .....	<b>424</b>	<b>544</b>	<b>5.690</b>	<b>932</b>	<b>1.101</b>	<b>1.913</b>	<b>3.655</b>	<b>276</b>
<b>DEPARTAMENTO DE MAIPU</b>								
Barrancas .....	56	—	87	18	—	—	—	19
Ciudad (Urbana y Rural) .....	42	—	1.000	123	10	—	—	—
Coquimbito .....	1.500	204	234	45	30	350	389	200
Cruz de Piedra .....	340	433	260	96	40	—	—	—
Fray Luis Beltrán .....	215	1.500	385	72	—	24	—	5
General Gutiérrez .....	117	311	264	2.153	450	15	400	1.000
Los Alamos .....	—	14	—	—	—	—	—	—
Lunlunta .....	338	379	1.194	—	1.012	205	—	56
Rodeo del Medio .....	218	1.705	980	1.200	—	15	340	2.550
Russell .....	200	142	1.440	19	30	—	30	—
San Roque .....	82	130	451	106	11	243	678	61
<b>Totales</b> .....	<b>3.108</b>	<b>4.818</b>	<b>6.295</b>	<b>3.832</b>	<b>1.583</b>	<b>852</b>	<b>1.837</b>	<b>3.891</b>
<b>DEPARTAMENTO DE RIVADAVIA</b>								
Andrade .....	695	215	1.245	90	—	—	25	209
Campaneros .....	—	386	204	—	800	—	250	—
El Mirador .....	457	178	—	286	333	2.807	—	—
La Central .....	—	238	180	—	—	100	—	—
La Libertad .....	—	124	1.668	174	373	40	7	3
Los Arboles .....	10	272	157	—	11	—	—	1.115
Medrano .....	112	226	45	2	4	5	3	8
Mundo Nuevo .....	30	—	238	—	—	—	60	10
Reducción de Abajo .....	—	224	312	160	20	3	12	—
Reducción de Arriba .....	—	110	—	—	20	—	—	—
Santa María de Oro .....	781	734	1.530	530	6	40	16	93
Villa (Urbana y Rural) .....	434	866	1.225	111	117	17	222	849
<b>Totales</b> .....	<b>2.519</b>	<b>3.573</b>	<b>6.804</b>	<b>1.353</b>	<b>1.684</b>	<b>3.012</b>	<b>595</b>	<b>2.287</b>
<b>DEPARTAMENTO DE SAN CARLOS</b>								
Chilecito .....	4	—	25	—	10	10	13	2
El Capacho .....	—	—	—	—	—	—	—	—
Eugenio Bustos .....	—	—	—	—	—	—	—	—
La Consulta .....	8	—	39	130	675	—	65	40
Pareditas .....	—	—	6	2	—	—	—	—
Tres Esquinas .....	12	20	—	—	40	185	—	—
Villa (Urbana y Rural) .....	3	—	30	—	4	—	14	8
<b>Totales</b> .....	<b>27</b>	<b>20</b>	<b>100</b>	<b>132</b>	<b>729</b>	<b>195</b>	<b>92</b>	<b>50</b>



**CEREZOS Y GUINDOS, POR DISTRITOS Y FECHA DE PLANTACION - (Continuación)**

D i s t r i t o s	1936	1937	1938	1939	1940	1941	Fecha no especific.	Totales
<b>DEPARTAMENTO DE LAYALLE</b>								
Costa de Araujo .....	—	—	—	—	—	20	—	681
Jacolfi .....	—	4	8	10	—	—	4	198
Tulumaya (Villa) .....	10	—	—	—	10	—	—	200
<b>Totales</b> .....	<b>10</b>	<b>4</b>	<b>8</b>	<b>10</b>	<b>10</b>	<b>20</b>	<b>4</b>	<b>1.079</b>
<b>DEPARTAMENTO DE LUJAN</b>								
Agrelo .....	5	—	—	250	—	—	56	469
Carrizal de Abajo .....	—	—	—	—	—	—	—	409
Carrizal de Arriba .....	—	—	—	—	—	—	—	3
Carrodilla .....	1.489	78	97	616	134	104	20	7.121
Chacras de Coria .....	984	649	425	152	118	268	4	7.500
Las Compuertas .....	—	3	2	30	—	30	—	136
Mayor Drummond .....	588	5	702	14	—	—	—	2.527
Perdriel .....	32	8	48	100	116	—	50	1.163
Villa (Urbana y Rural) .....	11	11	8	13	324	4	10	2.765
<b>Totales</b> .....	<b>3.109</b>	<b>754</b>	<b>1.282</b>	<b>1.175</b>	<b>692</b>	<b>406</b>	<b>140</b>	<b>22.093</b>
<b>DEPARTAMENTO DE MAIPU</b>								
Barrancas .....	154	156	21	—	—	—	—	511
Ciudad (Urbana y Rural) .....	520	—	6	19	—	—	800	2.520
Coquimbito .....	300	—	20	10	40	—	—	3.322
Cruz de Piedra .....	416	232	—	4	40	—	15	1.876
Fray Luis Beltrán .....	200	—	800	—	—	—	—	3.201
General Gutiérrez .....	200	39	200	400	700	10	—	6.259
Los Alamos .....	—	—	—	4	—	—	—	18
Lunlunta .....	—	8	16	—	—	—	905	4.113
Rodeo del Medio .....	600	1.310	60	30	100	—	—	9.108
Russell .....	—	4	34	3	800	1.200	42	3.944
San Roque .....	146	88	19	130	70	—	—	2.215
<b>Totales</b> .....	<b>2.536</b>	<b>1.837</b>	<b>1.176</b>	<b>600</b>	<b>1.750</b>	<b>1.210</b>	<b>1.762</b>	<b>37.087</b>
<b>DEPARTAMENTO DE RIVADAVIA</b>								
Andrade .....	—	7	4.000	1	—	—	—	6.487
Campamentos .....	—	—	—	—	—	—	—	1.640
El Mirador .....	—	—	—	—	—	—	—	4.061
La Central .....	53	—	200	—	—	—	—	771
La Libertad .....	207	50	143	7	85	—	—	2.881
Los Arboles .....	4	40	—	2	5	—	—	1.616
Medrano .....	1	12	6	21	7	850	—	1.302
Mundo Nuevo .....	16	17	57	8	—	23	—	459
Reducción de Abajo .....	31	12	321	—	3	—	—	1.098
Reducción de Arriba .....	—	7	—	—	—	—	—	137
Santa María de Oro .....	817	6	36	—	1	4	—	4.594
Villa (Urbana y Rural) .....	431	173	289	198	40	2	—	4.974
<b>Totales</b> .....	<b>1.560</b>	<b>324</b>	<b>5.052</b>	<b>237</b>	<b>141</b>	<b>879</b>	<b>—</b>	<b>30.020</b>
<b>DEPARTAMENTO DE SAN CARLOS</b>								
Chilecito .....	11	3	17	3	10	3	12	123
El Capacho .....	1	—	—	—	—	—	—	4
Eugenio Bustos .....	—	—	—	—	—	—	—	—
La Consulta .....	114	80	29	57	—	—	—	1.237
Pareditas .....	2	—	2	20	18	—	—	50
Tres Esquinas .....	—	3	8	3	13	—	32	316
Villa (Urbana y Rural) .....	—	—	3	1	6	1	107	177
<b>Totales</b> .....	<b>131</b>	<b>86</b>	<b>59</b>	<b>84</b>	<b>47</b>	<b>4</b>	<b>151</b>	<b>1.907</b>



**CEREZOS Y GUINDOS, POR DISTRITOS Y FECHA DE PLANTACION — (Conclusión)**

Departamentos	Hasta 1920	1921 a 1925	1926 a 1930	1931	1932	1933	1934	1935
<b>DEPARTAMENTO DE SAN MARTIN</b>								
Alto Salvador .....	—	30	—	—	8	—	6	—
Alto Verde .....	—	12	75	—	220	—	420	1.250
Chapanay .....	20	—	795	1.205	102	—	186	196
Ciudad (Urbana y Rural) .....	—	40	130	—	7	—	—	—
El Espino .....	—	—	55	—	—	1.350	370	145
Montecaseros .....	15	95	144	26	2	23	166	51
Nueva California .....	—	—	—	—	—	—	—	—
Palmira .....	—	—	80	13	25	13	116	48
Ramblón .....	—	—	500	600	—	—	—	3
Tres Porteñas .....	—	5	—	—	—	—	—	—
<b>Totales .....</b>	<b>35</b>	<b>182</b>	<b>1.779</b>	<b>1.844</b>	<b>364</b>	<b>1.386</b>	<b>1.264</b>	<b>1.693</b>
<b>DEPARTAMENTO DE SAN RAFAEL</b>								
Cañada Seca .....	—	60	206	—	180	75	—	—
Ciudad (Urbana y Rural) .....	49	68	259	215	1.755	—	—	960
Cuadro Benegas .....	20	—	103	—	40	—	6	—
Cuadro Nacional .....	273	—	12	—	26	—	—	—
Goudge .....	—	—	5.830	—	—	—	34	325
La Llave .....	4	—	100	—	—	—	103	—
Las Malvinas .....	—	1	—	—	8	—	20	—
Las Paredes .....	827	230	30	645	415	255	228	640
Monte Comán .....	—	—	—	—	—	—	—	—
Rama Caída .....	—	—	167	—	—	205	17	102
Real del Padre .....	—	—	—	200	—	400	200	100
25 de Mayo .....	—	—	—	—	—	—	—	—
Villa Atuel .....	160	—	—	—	—	—	1.317	12
<b>Totales .....</b>	<b>1.333</b>	<b>359</b>	<b>6.707</b>	<b>1.060</b>	<b>2.424</b>	<b>935</b>	<b>1.925</b>	<b>2.139</b>
<b>DEPARTAMENTO DE SANTA ROSA</b>								
Las Catitas .....	405	278	1.204	—	—	—	—	—
La Dormida .....	316	219	178	200	—	—	—	400
Villa (Urbana y Rural) .....	204	—	6	—	—	—	—	—
<b>Totales .....</b>	<b>925</b>	<b>497</b>	<b>1.388</b>	<b>200</b>	<b>—</b>	<b>—</b>	<b>—</b>	<b>400</b>
<b>DEPARTAMENTO DE TUNUYAN</b>								
Campo de los Andes .....	394	456	112	—	139	—	—	—
El Topón y La Pintada .....	15	—	—	—	—	—	—	—
La Primavera .....	219	—	—	—	—	—	—	—
Las Rosas .....	19	310	183	—	—	250	—	—
Los Arboles .....	128	14	—	—	—	—	—	—
Los Sauces .....	—	—	—	—	—	—	—	—
Vista Flores .....	401	226	199	—	406	—	—	40
(Villa Urbana y Rural) .....	109	165	206	—	—	—	—	—
<b>Totales .....</b>	<b>1.285</b>	<b>1.171</b>	<b>700</b>	<b>—</b>	<b>545</b>	<b>250</b>	<b>—</b>	<b>40</b>
<b>DEPARTAMENTO DE TUPUNGATO</b>								
<b>Totales .....</b>	<b>697</b>	<b>583</b>	<b>456</b>	<b>308</b>	<b>1.640</b>	<b>—</b>	<b>1.954</b>	<b>—</b>
<b>TOTALES GENERALES</b>								
<b>Totales .....</b>	<b>15.005</b>	<b>21.022</b>	<b>45.548</b>	<b>11.792</b>	<b>18.812</b>	<b>9.487</b>	<b>18.014</b>	<b>16.718</b>



**CEREZOS Y GUINDOS, POR DISTRITOS Y FECHA DE PLANTACION — (Conclusión)**

Departamentos	1936	1937	1938	1939	1940	1941	Fecha no especific.	Totales
<b>DEPARTAMENTO DE SAN MARTIN</b>								
Alto Salvador .....	20	—	9	—	30	5	—	108
Alto Verde .....	59	—	—	—	—	125	100	2.261
Chapanay .....	—	20	38	10	—	—	—	2.572
Ciudad (Urbana y Rural) .....	80	—	2	9	—	—	157	425
El Espino .....	107	4	40	—	25	—	—	2.096
Montecaserós .....	32	20	50	5	54	—	—	683
Nueva California .....	—	—	—	—	—	—	—	—
Palmira .....	50	60	112	37	20	—	—	574
Ramblón .....	—	—	—	—	—	—	—	1.103
Tres Portañas .....	—	—	—	—	—	—	—	5
<b>Totales .....</b>	<b>348</b>	<b>104</b>	<b>251</b>	<b>61</b>	<b>129</b>	<b>130</b>	<b>257</b>	<b>9.827</b>
<b>DEPARTAMENTO DE SAN RAFAEL</b>								
Cañada Seca .....	32	—	—	623	20	—	—	1.196
Ciudad (Urbana y Rural) .....	423	212	114	371	—	25	—	4.451
Cuadro Benegas .....	25	450	—	—	60	7	—	711
Cuadro Nacional .....	—	—	320	—	—	—	—	631
Goudge .....	—	—	—	20	—	—	—	6.209
La Llave .....	—	—	200	—	—	—	—	407
Las Malvinas .....	—	13	2	15	—	—	—	59
Las Paredes .....	—	150	3	—	6	5	—	3.434
Monte Comán .....	—	—	—	—	—	—	—	—
Rama Caída .....	5	414	18	2	25	60	—	1.015
Real del Padre .....	—	100	—	5	—	—	—	1.005
25 de Mayo .....	—	—	—	—	—	—	—	—
Villa Atuel .....	—	45	—	—	—	4	—	1.538
<b>Totales .....</b>	<b>485</b>	<b>1.384</b>	<b>657</b>	<b>1.036</b>	<b>111</b>	<b>101</b>	<b>—</b>	<b>20.656</b>
<b>DEPARTAMENTO DE SANTA ROSA</b>								
Las Catitas .....	—	—	—	—	—	—	—	1.887
La Dormida .....	—	—	—	—	—	—	—	1.313
Villa (Urbana y Rural) .....	—	—	—	—	100	—	—	310
<b>Totales .....</b>	<b>—</b>	<b>—</b>	<b>—</b>	<b>—</b>	<b>100</b>	<b>—</b>	<b>—</b>	<b>3.510</b>
<b>DEPARTAMENTO DE TUNUYAN</b>								
Campo de los Andes .....	—	10	—	—	—	—	1.117	2.228
El Topón y La Pintada .....	—	—	—	—	—	—	—	15
La Primavera .....	—	—	—	—	—	—	—	219
Las Rosas .....	—	—	—	250	—	—	—	1.012
Los Arboles .....	—	—	—	—	—	—	—	142
Los Sauces .....	—	—	—	—	—	—	—	—
Vista Flores .....	50	—	—	—	—	—	—	1.322
(Villa Urbana y Rural) .....	—	—	—	—	—	—	—	480
<b>Totales .....</b>	<b>50</b>	<b>10</b>	<b>—</b>	<b>250</b>	<b>—</b>	<b>—</b>	<b>1.117</b>	<b>5.418</b>
<b>DEPARTAMENTO DE TUPUNGATO</b>								
<b>Totales .....</b>	<b>107</b>	<b>—</b>	<b>26</b>	<b>1</b>	<b>1.080</b>	<b>1.950</b>	<b>380</b>	<b>9.182</b>
<b>TOTALES GENERALES</b>								
<b>Totales .....</b>	<b>12.294</b>	<b>10.119</b>	<b>11.391</b>	<b>6.958</b>	<b>6.661</b>	<b>5.763</b>	<b>10.401</b>	<b>219.985</b>



## CIRUELOS, POR DISTRITOS Y FECHA DE PLANTACION

Districtos	Hasta 1920	1921 a 1925	1926 a 1930	1931	1932	1933	1934	1935
CAPITAL								
Totales .....	65	130	28	—	25	—	10	—
DEPARTAMENTO DE GENERAL ALVEAR								
Bowen .....	339	322	426	150	519	728	880	4.099
El Comparto .....	2.997	50	1.100	100	200	150	—	2.946
Juncalitos .....	100	—	2.085	—	356	42	200	610
La Escandinava .....	—	—	—	—	100	400	—	200
La Morzolina (Alvear Oeste) .....	483	305	660	381	807	—	278	450
San Pedro del Atuel (Carmensa) ..	47	58	167	—	39	—	138	—
Villa (Urbana y Rural) .....	107	—	401	625	245	1.266	770	134
Totales .....	4.073	735	4.839	1.256	2.266	2.586	2.266	8.439
DEPARTAMENTO DE GODOY CRUZ								
Totales .....	91	17	266	—	117	50	312	639
DEPARTAMENTO DE GUAYMALLEN								
Bermejo .....	15	220	391	304	9	—	24	10
Colonia Segovia .....	—	—	—	—	—	—	—	—
Coronel Dorrego .....	60	20	176	14	3	—	150	6
Corralitos .....	—	—	—	—	—	—	—	—
El Sauce .....	—	—	250	—	—	—	300	370
Kilómetro 8 .....	—	—	—	—	—	—	—	—
La Primavera .....	—	—	—	—	—	—	15	—
Pedro Molina .....	—	—	—	—	—	—	—	—
Rodeo de la Cruz .....	8	37	105	—	85	10	267	983
San Francisco del Monte .....	—	25	—	—	—	—	190	—
San José .....	—	—	—	—	—	—	—	—
Villa Nueva .....	16	68	1.880	7	271	—	250	617
Totales .....	99	370	2.802	325	368	10	1.196	1.986
DEPARTAMENTO DE JUNIN								
Algarrobo Grande (Ing. Giagnoni) ..	15	156	61	—	184	—	960	283
Alto Verde .....	—	—	—	—	—	15	—	—
Barrales .....	—	—	50	—	—	360	124	515
La Colonia .....	42	9	2.800	—	10	150	36	105
Medrano .....	270	—	50	9	3.708	710	3	223
Phillips .....	—	—	3.215	200	—	—	2	8
Rodríguez Peña .....	—	20	600	1	1.600	—	469	5
Villa (Urbana y Rural) .....	—	50	16	—	350	—	2.281	50
Totales .....	327	235	6.792	210	5.852	1.235	3.875	1.189
DEPARTAMENTO DE LA PAZ								
Totales .....	458	286	1.858	—	—	323	—	3.650
DEPARTAMENTO DE LAS HERAS								
Algarrobal .....	10	—	21	—	6	—	—	20
Borballón .....	—	—	—	—	—	—	—	—
Capdevila .....	—	—	—	—	—	—	—	—
El Pastal .....	—	—	—	—	5	—	—	—
Panquehua .....	243	12	62	—	148	66	—	15
Plumerillo .....	435	307	475	47	199	411	214	82
Resguardo .....	57	2	21	100	147	—	222	212
Villa (Urbana y Rural) .....	338	2.200	558	105	—	34	775	145
Totales .....	1.083	2.521	1.137	252	505	511	1.211	474



## CIRUELOS, POR DISTRITOS Y FECHA DE PLANTACION

Districtos	1936	1937	1938	1939	1940	1941	Fecha no especific.	Totales
<b>CAPITAL</b>								
Totales	21	36	—	—	—	—	1.210	1.525
<b>DEPARTAMENTO DE GENERAL ALVEAR</b>								
Bowen	4.641	4.796	5.402	432	1.386	50	—	24.170
El Comparto	100	509	300	—	—	—	—	8.452
Juncalitos	652	756	238	100	600	760	30	6.529
La Escandinava	1.084	1.604	400	—	600	200	—	4.588
La Marzolina (Alvear Oeste)	1.302	6.279	1.474	4.918	—	6	—	17.343
San Pedro del Atuel (Carmensa)	—	100	200	150	—	—	312	1.211
Villa (Urbana y Rural)	643	801	1.699	496	98	50	—	7.335
Totales	8.422	14.845	9.713	6.096	2.684	1.066	342	69.628
<b>DEPARTAMENTO DE GODOY CRUZ</b>								
Totales	142	259	304	1.955	23	—	8	4.182
<b>DEPARTAMENTO DE GUAYMALLEN</b>								
Bermejo	748	—	1.634	200	25	—	—	3.580
Colonia Segovia	200	—	250	—	—	—	—	450
Coronel Dorrego	6	—	5	40	—	—	—	480
Corralitos	—	—	—	—	—	—	227	227
El Sauce	80	20	—	—	—	—	60	1.080
Kilómetro 8	—	—	—	—	—	—	—	—
La Primavera	—	—	15	—	5	—	—	35
Pedro Molina	—	—	—	—	—	—	—	—
Rodeo de la Cruz	229	39	65	65	49	927	—	2.869
San Francisco del Monte	—	—	800	10	—	—	—	1.025
San José	—	50	—	—	—	—	30	80
Villa Nueva	128	215	107	115	715	61	6	4.456
Totales	1.391	324	2.876	430	794	988	323	14.282
<b>DEPARTAMENTO DE JUNIN</b>								
Algarrobo Grande (Ing. Giagnoni)	1.612	339	2.938	246	1.090	50	21	7.955
Alto Verde	—	—	—	—	—	—	—	15
Barrales	16	—	66	30	150	250	296	1.857
La Colonia	185	2.730	304	501	5	1	—	6.878
Medrano	757	2.715	411	60	—	420	226	9.562
Phillips	—	3.720	500	120	—	—	—	7.765
Rodríguez Peña	—	4	3	10	400	—	122	3.234
Villa (Urbana y Rural)	240	1.187	1.375	3.956	1.940	—	140	11.585
Totales	2.810	10.695	5.597	4.923	3.585	721	805	48.851
<b>DEPARTAMENTO DE LA PAZ</b>								
Totales	650	360	424	8	1.849	700	—	10.566
<b>DEPARTAMENTO DE LAS HERAS</b>								
Algarrobal	110	—	195	—	—	—	—	362
Borballón	—	6	—	—	—	—	—	6
Capdevila	—	—	—	—	—	—	—	—
El Pastal	—	20	100	—	—	10	—	135
Panquehua	175	162	116	5	20	20	23	1.067
Plumerillo	304	251	80	588	333	56	169	3.951
Resguardo	485	330	134	327	30	68	11	2.146
Villa (Urbana y Rural)	50	32	—	—	743	3	30	5.013
Totales	1.124	801	625	920	1.126	157	233	12.680



## CIRUELOS, POR DISTRITOS Y FECHA DE PLANTACION — (Continuación)

Districtos	Hasta 1920	1921 a 1925	1926 a 1930	1931	1932	1933	1934	1935
<b>DEPARTAMENTO DE LAVALLE</b>								
Costa de Araujo .....	250	125	270	320	285	1.554	186	1.505
Jocolí .....	103	1.021	1.115	—	1.083	2.062	328	1.236
Tulumaya (Villa) .....	244	33	1.520	158	2.957	102	3.880	1.635
<b>Totales .....</b>	<b>597</b>	<b>1.179</b>	<b>2.905</b>	<b>478</b>	<b>4.325</b>	<b>3.718</b>	<b>4.394</b>	<b>4.376</b>
<b>DEPARTAMENTO DE LUJAN</b>								
Agrelo .....	2.413	—	311	215	441	10	1.112	560
Carrizal de Abajo .....	—	—	—	—	118	—	—	—
Carrizal de Arriba .....	—	—	—	—	—	—	—	—
Carrodilla .....	90	36	199	—	15	170	—	115
Chacras de Coria .....	3	179	255	39	50	159	168	604
Las Puercas .....	—	40	23	—	—	—	—	—
Las Puercas .....	50	47	79	—	10	—	—	6
Mayor Drummond .....	623	10	514	35	5	—	80	201
Perdiel .....	10	—	62	7	71	5	40	53
Villa (Urbana y Rural) .....	—	—	—	—	—	—	—	—
<b>Totales .....</b>	<b>3.189</b>	<b>312</b>	<b>1.443</b>	<b>296</b>	<b>710</b>	<b>344</b>	<b>1.400</b>	<b>1.539</b>
<b>DEPARTAMENTO DE MAIPU</b>								
Barrancas .....	15	—	43	—	—	—	—	122
Ciudad (Urbana y Rural) .....	54	—	1.580	—	—	—	—	3
Coquimbito .....	—	—	153	280	5	2.808	2.370	190
Cruz de Piedra .....	35	37	44	233	5	1	50	35
Fray Luis Beltrán .....	3	104	278	12	38	504	26	1.020
General Gutiérrez .....	—	19	12	24	—	—	235	111
Los Álamos .....	—	—	—	—	—	—	—	—
Lunlunta .....	40	65	286	324	5	1.008	70	322
Rodeo del Medio .....	2.007	34	2.014	725	—	18	22.884	30
Russell .....	47	71	852	10	—	—	—	15
San Roque .....	69	3	18	15	32	14	53	6
<b>Totales .....</b>	<b>2.270</b>	<b>333</b>	<b>5.280</b>	<b>1.623</b>	<b>85</b>	<b>4.353</b>	<b>25.688</b>	<b>1.854</b>
<b>DEPARTAMENTO DE RIVADAVIA</b>								
Andrade .....	3.940	1	304	—	25	—	25	52
Campamentos .....	150	—	1.600	—	—	—	6.919	3.830
El Mirador .....	150	—	—	—	333	2.800	—	—
La Central .....	6	—	1.565	—	—	—	—	43
La Libertad .....	—	78	89	—	453	131	21	19
Los Árboles .....	20	2	16	—	9	—	—	1.616
Medrano .....	17	11	98	7	208	210	127	1.753
Mundo Nuevo .....	30	—	12	—	—	—	34	11
Reducción de Abajo .....	—	71	18	—	15	15	1.214	593
Reducción de Arriba .....	4	2	32	—	200	—	1.541	7
Santa María de Oro .....	2.713	59	70	—	286	208	6	549
Villa (Urbana y Rural) .....	2.145	52	146	4	127	705	243	826
<b>Totales .....</b>	<b>9.175</b>	<b>276</b>	<b>3.950</b>	<b>11</b>	<b>1.656</b>	<b>4.069</b>	<b>10.130</b>	<b>9.299</b>
<b>DEPARTAMENTO DE SAN CARLOS</b>								
Chilecito .....	21	—	56	—	22	5	—	8
El Capacho .....	—	—	—	—	—	—	—	—
Eugenio Bustos .....	—	—	—	—	—	—	—	—
La Consulta .....	8	22	—	215	19	—	6	54
Pareditas .....	—	6	56	—	12	—	28	—
Tres Esquinas .....	226	—	32	32	10	—	—	40
Villa (Urbana y Rural) .....	72	15	57	—	10	65	72	13
<b>Totales .....</b>	<b>327</b>	<b>43</b>	<b>201</b>	<b>247</b>	<b>73</b>	<b>70</b>	<b>106</b>	<b>115</b>



## CIRUELOS, POR DISTRITOS Y FECHA DE PLANTACION — (Continuación)

Districtos	1936	1937	1938	1939	1940	1941	Fecha no especific.	Totales
<b>DEPARTAMENTO DE LAVALLE</b>								
Costa de Araujo .....	2.809	1.966	1.160	104	223	48	—	10.805
Jocolf .....	5.747	2.673	64	562	161	—	39	16.194
Tulumaya (Villa) .....	1.026	613	174	560	195	1.682	34	14.813
<b>Totales</b> .....	<b>9.582</b>	<b>5.252</b>	<b>1.398</b>	<b>1.226</b>	<b>579</b>	<b>1.730</b>	<b>73</b>	<b>41.812</b>
<b>DEPARTAMENTO DE LUJAN</b>								
Agrelo .....	730	—	5.126	450	—	—	—	11.368
Carrizal de Abajo .....	70	—	—	—	—	—	—	188
Carrizal de Arriba .....	—	540	—	—	—	—	—	540
Carrodilla .....	911	16	111	124	—	—	—	1.787
Chacras de Coria .....	283	480	423	465	298	67	—	3.473
Las Compuertas .....	80	—	200	—	—	—	—	343
Mayor Drummond .....	897	80	277	33	—	—	—	1.479
Perdriel .....	1.447	75	706	247	200	—	—	4.143
Villa (Urbana y Rural) .....	314	3	—	—	25	—	—	590
<b>Totales</b> .....	<b>4.732</b>	<b>1.194</b>	<b>6.843</b>	<b>1.319</b>	<b>523</b>	<b>67</b>	<b>—</b>	<b>23.911</b>
<b>DEPARTAMENTO DE MAIPU</b>								
Barrancas .....	2.763	10	8	53	5	—	—	3.019
Ciudad (Urbana y Rural) .....	1.989	13	25	382	—	500	337	4.883
Coquimbito .....	3.770	710	29	12	—	—	—	10.327
Cruz de Piedra .....	—	40	—	40	—	—	23	543
Fray Luis Beltrán .....	2.200	8.792	6.220	400	—	40	15	19.652
General Gutiérrez .....	164	160	10	—	—	—	157	892
Los Alamos .....	—	—	—	4	—	—	—	4
Lunlunta .....	1.400	520	214	40	—	—	1.222	5.516
Rodeo del Medio .....	355	1.605	7.660	2.685	8	—	225	40.250
Russell .....	37	—	—	3	—	—	50	1.085
San Roque .....	58	82	192	742	60	1.410	—	2.754
<b>Totales</b> .....	<b>12.736</b>	<b>11.932</b>	<b>14.358</b>	<b>4.361</b>	<b>73</b>	<b>1.950</b>	<b>2.029</b>	<b>88.925</b>
<b>DEPARTAMENTO DE RIVADAVIA</b>								
Andrade .....	20	—	2.500	417	—	—	—	7.284
Campamentos .....	—	6.038	2.839	—	—	1.650	4.400	27.426
El Mirador .....	2.100	—	—	—	1.750	—	—	7.133
La Central .....	4.060	4.350	6.566	515	—	500	4	17.609
La Libertad .....	28	1.646	2.449	330	5	—	—	5.249
Los Arboles .....	15	—	12	8	—	—	—	1.698
Medrano .....	365	1.427	140	47	62	40	—	4.512
Mundo Nuevo .....	10	27	60	28	30	—	—	242
Reducción de Abajo .....	13	19	89	72	—	180	—	2.299
Reducción de Arriba .....	9	34	99	8	—	—	—	1.936
Santa María de Oro .....	1.463	2	170	1.305	80	47	—	6.958
Villa (Urbana y Rural) .....	748	3.518	758	410	74	199	—	9.955
<b>Totales</b> .....	<b>8.831</b>	<b>17.061</b>	<b>15.682</b>	<b>3.140</b>	<b>2.001</b>	<b>2.616</b>	<b>4.404</b>	<b>92.301</b>
<b>DEPARTAMENTO DE SAN CARLOS</b>								
Chilecito .....	13	40	3	9	10	2	50	239
El Capacho .....	—	—	—	—	—	—	—	—
Eugenio Bustos .....	—	—	—	—	—	—	—	—
La Consulta .....	158	58	31	20	—	—	—	591
Pareditas .....	67	94	12	—	76	—	—	351
Tres Esquinas .....	—	—	—	24	2	—	—	366
Villa (Urbana y Rural) .....	—	161	8	—	2	—	9	484
<b>Totales</b> .....	<b>238</b>	<b>353</b>	<b>54</b>	<b>53</b>	<b>90</b>	<b>2</b>	<b>59</b>	<b>2.031</b>



**CIRUELOS, POR DISTRITOS Y FECHA DE PLANTACION — (Continuación)**

Districtos	Hasta 1920	1921 a 1925	1926 a 1930	1931	1932	1933	1934	1935
<b>DEPARTAMENTO DE SAN MARTÍN</b>								
Alto Salvador .....	—	—	—	—	—	—	2.185	—
Alto Verde .....	11	280	20	400	12	290	360	7.820
Chapanay .....	—	25	50	152	800	1.558	9.514	780
Ciudad (Urbana y Rural) .....	—	349	—	—	5	—	—	20
El Espino .....	4	10	36	900	—	6	40	1.085
Montecaseros .....	5	48	31	80	10	5	8.529	72
Nueva California .....	—	—	—	—	—	—	—	—
Palmira .....	—	20	910	70	—	6	4	178
Ramblón .....	—	—	—	330	—	—	—	—
Tres Portañas .....	—	—	—	2.990	—	1.000	5.825	561
<b>Totales .....</b>	<b>20</b>	<b>732</b>	<b>1.047</b>	<b>4.922</b>	<b>827</b>	<b>2.865</b>	<b>26.457</b>	<b>10.516</b>

**DEPARTAMENTO DE SAN RAFAEL**

Cañada Seca .....	395	18	—	200	—	20	33.910	992
Ciudad (Urbana y Rural) .....	4.636	353	715	1.200	1.703	300	1.300	2.446
Cuadro Benegas .....	9.996	—	10	—	258	—	6.050	6.724
Cuadro Nacional .....	2.618	1.024	5	—	5.206	—	2.820	7.378
Goudge .....	120	40	64	—	—	—	806	950
La Llave .....	1.360	—	20	—	—	—	1.786	2.600
Las Malvinas .....	—	12.923	14	—	4.000	1.430	46	—
Las Paredes .....	15.294	608	8.395	733	3.436	5.190	4.543	5.125
Monte Comán .....	100	100	100	2.224	364	—	743	700
Rama Caída .....	8.785	370	1.027	1.753	2.010	265	5.235	7.797
Real del Padre .....	—	400	20.823	200	2.400	8.606	5.016	3.166
25 de Mayo .....	—	—	—	—	—	—	200	15
Villa Atuel .....	7	—	—	714	197	10	2.086	1.678
<b>Totales .....</b>	<b>43.311</b>	<b>15.836</b>	<b>31.173</b>	<b>7.024</b>	<b>19.574</b>	<b>15.821</b>	<b>64.541</b>	<b>39.571</b>

**DEPARTAMENTO DE SANTA ROSA**

Las Catitas .....	400	—	14.813	30	1.610	2.067	2.153	2.998
La Dormida .....	200	—	21.250	—	2.500	5.270	6.804	2.700
Villa (Urbana y Rural) .....	50	1.505	1.000	1.821	3.698	2.283	880	1.700
<b>Totales .....</b>	<b>650</b>	<b>1.505</b>	<b>37.063</b>	<b>1.851</b>	<b>7.808</b>	<b>9.620</b>	<b>9.837</b>	<b>7.398</b>

**DEPARTAMENTO DE TUNUYAN**

Campo de los Andes .....	—	156	—	—	—	—	—	—
El Topón y La Pintada .....	—	—	—	—	—	—	—	—
La Primavera .....	—	—	—	—	—	—	—	—
Las Rosas .....	—	—	—	—	—	—	—	—
Los Árboles .....	—	—	—	—	—	—	—	—
Los Sauces .....	—	—	—	—	—	—	—	—
Vista Flores .....	—	300	100	—	3.110	—	—	20
Villa (Urbana y Rural) .....	94	115	5.168	58	—	502	1.817	278
<b>Totales .....</b>	<b>94</b>	<b>571</b>	<b>5.268</b>	<b>58</b>	<b>3.110</b>	<b>502</b>	<b>1.817</b>	<b>298</b>

**DEPARTAMENTO DE TUPUNGATO**

<b>Totales .....</b>	<b>28</b>	<b>44</b>	<b>34</b>	<b>50</b>	<b>53</b>	<b>53</b>	<b>110</b>	<b>72</b>
----------------------	-----------	-----------	-----------	-----------	-----------	-----------	------------	-----------

**TOTALES GENERALES**

<b>Totales .....</b>	<b>65.857</b>	<b>25.125</b>	<b>106.086</b>	<b>18.603</b>	<b>47.354</b>	<b>46.130</b>	<b>153.350</b>	<b>91.415</b>
----------------------	---------------	---------------	----------------	---------------	---------------	---------------	----------------	---------------



## CIRUELOS, POR DISTRITOS Y FECHA DE PLANTACION — (Conclusión)

Districtos	1936	1937	1938	1939	1940	1941	Fecha no especific.	Totales
<b>DEPARTAMENTO DE SAN MARTIN</b>								
Alto Salvador .....	865	655	238	270	—	40	—	4.253
Alto Verde .....	854	4.200	8.882	850	—	844	—	24.823
Chapanay .....	8.845	3.071	966	2.287	347	1.495	—	29.890
Ciudad (Urbana y Rural) .....	4	556	147	5	70	5.025	191	6.372
El Espino .....	1.070	5.905	12.414	150	12	—	—	21.632
Montecaseros .....	79	910	238	470	1.124	3	—	11.604
Nueva California .....	—	—	45	29	—	278	—	352
Palмира .....	658	651	1.200	255	220	1.020	8	5.200
Ramblón .....	—	—	—	—	—	368	—	698
Tres Portañas .....	1.260	5.715	488	1.250	3.662	1.650	—	24.401
<b>Totales</b> .....	<b>13.635</b>	<b>21.663</b>	<b>24.618</b>	<b>5.566</b>	<b>5.435</b>	<b>10.723</b>	<b>199</b>	<b>129.225</b>
<b>DEPARTAMENTO DE SAN RAFAEL</b>								
Cañada Seca .....	4.882	1.386	1.737	4.463	556	10	—	48.569
Ciudad (Urbana y Rural) .....	1.707	2.054	904	3.062	1.555	1.550	—	23.485
Cuadro Benegas .....	2.536	2.540	6.508	3.346	3.650	—	—	41.618
Cuadro Nacional .....	1.238	5.798	4.500	4.436	6.565	397	—	41.985
Goudge .....	626	820	680	505	2.912	4.105	—	11.628
La Llave .....	6.950	776	10.247	4.886	1.884	175	—	30.686
Las Malvinas .....	—	58	7	10	—	—	—	18.488
Las Paredes .....	4.086	4.642	9.230	1.980	6.487	41	—	69.790
Monte Comán .....	1.014	200	720	2.363	356	900	—	9.884
Rama Caída .....	6.469	7.366	3.352	7.634	5.275	2.048	—	59.386
Real del Padre .....	16.310	5.143	9.906	1.992	4.356	10	—	78.328
25 de Mayo .....	800	—	40	—	800	—	—	1.855
Villa Atuel .....	50	7.824	2.144	500	7.200	615	—	23.025
<b>Totales</b> .....	<b>46.670</b>	<b>38.607</b>	<b>49.975</b>	<b>35.177</b>	<b>41.596</b>	<b>9.851</b>	<b>—</b>	<b>458.727</b>
<b>DEPARTAMENTO DE SANTA ROSA</b>								
Las Catitas .....	4.896	5.551	5.837	4.224	15.123	5.856	834	66.392
La Dormida .....	3.702	4.560	6.916	14.430	1.771	560	1.013	71.676
Villa (Urbana y Rural) .....	50	80	2.235	2.590	3.085	5.604	—	26.581
<b>Totales</b> .....	<b>8.648</b>	<b>10.191</b>	<b>14.988</b>	<b>21.244</b>	<b>19.979</b>	<b>12.020</b>	<b>1.847</b>	<b>164.649</b>
<b>DEPARTAMENTO DE TUNUYAN</b>								
Campo de los Andes .....	—	200	—	—	—	1.117	—	1.473
El Topón y La Pintada .....	—	—	—	—	—	—	—	—
La Primavera .....	—	—	—	—	—	—	—	—
Las Rosas .....	—	—	—	—	—	—	—	—
Los Arboles .....	—	—	—	—	—	—	—	—
Los Sauces .....	—	—	—	—	—	—	—	—
Vista Flores .....	164	—	—	5	30	—	—	3.729
Villa (Urbana y Rural) .....	115	108	—	270	202	2.000	—	10.727
<b>Totales</b> .....	<b>279</b>	<b>308</b>	<b>—</b>	<b>275</b>	<b>232</b>	<b>3.117</b>	<b>—</b>	<b>15.929</b>
<b>DEPARTAMENTO DE TUPUNGATO</b>								
<b>Totales</b> .....	<b>60</b>	<b>12</b>	<b>82</b>	<b>196</b>	<b>—</b>	<b>207</b>	<b>27</b>	<b>1.028</b>
<b>TOTALES GENERALES</b>								
<b>Totales</b> .....	<b>119.971</b>	<b>133.893</b>	<b>147.537</b>	<b>86.889</b>	<b>80.569</b>	<b>45.915</b>	<b>11.559</b>	<b>1.180.253</b>



## DAMASCOS, POR DISTRITOS Y FECHA DE PLANTACION

Districtos	Hasta 1920	1921 a 1925	1926 a 1930	1931	1932	1933	1934	1935
CAPITAL								
Totales .....	—	—	—	—	50	—	—	—
DEPARTAMENTO DE GENERAL ALVEAR								
Bowen .....	600	—	1.790	550	3.760	83	2.666	2.493
El Comparto .....	—	—	957	400	600	539	—	408
Juncalitos .....	278	300	564	—	78	70	—	575
La Escandinava .....	—	—	140	—	1.190	—	70	1.660
La Marzolina (Alvear Oeste) .....	—	—	750	—	386	35	—	—
San Pedro del Atuel (Carmensa) ..	—	—	67	—	—	—	—	100
Villa (Urbana y Rural) .....	—	6	1.156	890	198	441	4.096	868
Totales .....	878	306	5.424	1.840	6.212	1.168	6.832	6.104
DEPARTAMENTO DE GODOY CRUZ								
Totales .....	7	2	9	—	42	—	11	3
DEPARTAMENTO DE GUAYMALLEN								
Bermejo .....	—	81	11	356	3	—	7	—
Colonia Segovia .....	—	—	—	—	—	—	—	—
Coronel Dorrego .....	46	—	7	5	40	—	125	50
Corralitos .....	—	—	—	—	—	—	—	—
El Sauce .....	300	—	45	—	—	14	—	—
Kilómetro 8 .....	—	—	—	—	—	—	—	—
La Primavera .....	—	—	—	—	—	—	—	—
Pedro Molina .....	—	—	—	—	—	—	—	—
Rodeo de la Cruz .....	28	2	16	—	62	—	170	7
San Francisco del Monte .....	—	—	—	—	—	—	—	—
San José .....	—	—	—	—	—	—	—	—
Villa Nueva .....	42	—	—	—	—	—	31	3
Totales .....	416	83	79	361	105	14	333	60
DEPARTAMENTO DE JUNIN								
Algarrobo Grande (Ing. Giagnoni) ..	27	73	119	4	261	40	438	564
Alto Verde .....	—	—	—	—	—	—	—	—
Barrales .....	—	—	—	2	—	3	16	1
La Colonia .....	10	—	3	—	406	—	—	9
Medrano .....	6	—	8	4	22	45	2	23
Phillips .....	7	—	—	400	—	—	490	15
Rodríguez Peña .....	1	—	—	2	—	—	618	—
Villa (Urbana y Rural) .....	6	45	3	—	51	171	1.193	106
Totales .....	57	118	133	412	740	259	2.757	718
DEPARTAMENTO DE LA PAZ								
Totales .....	—	23	49	—	4	—	50	2
DEPARTAMENTO DE LAS HERAS								
Algarrobal .....	18	11	6	—	551	—	—	—
Borbollón .....	—	—	—	—	—	—	—	—
Capdevila .....	—	—	4	—	4	—	5	—
El Pastal .....	—	—	—	—	—	—	—	—
Panquehua .....	—	—	45	—	2	—	—	10
Plumerillo .....	—	1	6	—	2	—	464	20
Resguardo .....	—	2	5	—	—	—	2	672
Villa (Urbana y Rural) .....	100	1.037	441	—	—	—	685	60
Totales .....	118	1.051	507	—	559	—	1.156	762



## DAMASCOS, POR DISTRITOS Y FECHA DE PLANTACION

Districtos	1936	1937	1938	1939	1940	1941	Fecha no especific.	Totales
<b>CAPITAL</b>								
Totales .....	—	—	—	—	—	—	180	230
<b>DEPARTAMENTO DE GENERAL ALVEAR</b>								
Bowen .....	4.644	4.431	4.519	1.763	916	196	—	28.411
El Comparto .....	1.028	200	278	—	—	—	—	4.410
Juncalitos .....	619	200	—	463	—	—	—	3.147
La Escandinava .....	1.517	1.230	140	—	400	876	—	7.223
La Marzolina (Alvear Oeste) ...	206	1.133	1.005	110	—	20	122	3.767
San Pedro del Atuel (Carmensa) ..	—	—	—	—	—	—	208	375
Villa (Urbana y Rural) .....	953	1.440	1.591	533	477	—	148	12.797
Totales .....	8.967	8.634	7.533	2.869	1.793	1.092	478	60.130
<b>DEPARTAMENTO DE GODOY CRUZ</b>								
Totales .....	5	56	330	—	10	—	8	483
<b>DEPARTAMENTO DE GUAYMALLEN</b>								
Bermejo .....	3	—	10	1.000	—	—	—	1.471
Colonia Segovia .....	—	—	—	—	—	—	—	—
Coronel Dorrego .....	—	—	35	556	—	—	—	864
Corralitos .....	—	—	—	—	—	—	15	15
El Sauce .....	200	—	—	20	—	—	—	579
Kilómetro 8 .....	—	—	—	—	—	—	—	—
La Primavera .....	—	—	7	—	—	—	—	7
Pedro Molina .....	—	—	—	—	—	—	—	—
Rodeo de la Cruz .....	3	13	—	371	33	604	—	1.309
San Francisco del Monte .....	—	—	150	—	—	—	—	150
San José .....	—	—	—	—	—	—	6	6
Villa Nueva .....	8	250	—	24	155	—	10	523
Totales .....	214	263	202	1.971	188	604	31	4.924
<b>DEPARTAMENTO DE JUNIN</b>								
Algarrobo Grande (Ing. Giagnoni) .	746	917	2.092	1.543	185	100	—	7.109
Alto Verde .....	—	—	—	—	—	—	—	—
Barrales .....	6	50	61	60	120	—	172	491
La Colonia .....	8	421	—	753	—	3	—	1.613
Medrano .....	610	308	40	304	600	—	36	2.008
Phillips .....	—	10	1.200	—	—	7	—	2.129
Rodríguez Peña .....	4	35	—	—	170	—	88	918
Villa (Urbana y Rural) .....	836	37	430	209	8	150	139	3.384
Totales .....	2.210	1.778	3.823	2.869	1.083	260	435	17.652
<b>DEPARTAMENTO DE LA PAZ</b>								
Totales .....	5	—	250	3	350	—	4	740
<b>DEPARTAMENTO DE LAS HERAS</b>								
Algarrobal .....	—	—	12	—	200	—	—	798
Borballón .....	—	108	—	100	—	—	—	208
Capdevila .....	—	—	—	1.600	—	—	—	1.613
El Pastal .....	—	—	—	—	—	—	—	—
Panquehua .....	11	—	2	—	—	—	—	70
Plumerillo .....	516	46	110	—	5	—	40	1.210
Resguardo .....	15	5	—	243	435	—	6	1.385
Villa (Urbana y Rural) .....	—	2	—	18	124	5	—	2.472
Totales .....	542	161	124	1.961	764	5	46	7.756



**DAMASCOS, POR DISTRITOS Y FECHA DE PLANTACION — (Continuación)**

Districtos	Hasta 1920	1921 a 1925	1926 a 1930	1931	1932	1933	1934	1935
<b>DEPARTAMENTO DE LAVALLE</b>								
Costa de Araujo .....	—	—	—	—	—	910	—	1.060
Jocolf .....	5	—	—	—	4	—	—	800
Tulumaya (Villa) .....	160	—	—	—	1.000	—	5	90
<b>Totales</b> .....	<b>165</b>	<b>—</b>	<b>—</b>	<b>—</b>	<b>1.004</b>	<b>910</b>	<b>5</b>	<b>1.950</b>
<b>DEPARTAMENTO DE LUJAN</b>								
Agrelo .....	—	—	—	—	—	—	10	—
Carrizal de Abajo .....	—	—	—	—	—	—	—	—
Carrizal de Arriba .....	—	—	—	—	—	—	—	—
Carrodilla .....	—	4	14	—	1	—	—	1
Chacras de Coria .....	16	6	232	—	2	2	3	1
Las Compuertas .....	—	—	2	—	—	—	—	—
Mayor Drummond .....	—	4	40	—	—	25	—	—
Perdiel .....	15	10	—	—	—	—	14	—
Villa (Urbana y Rural) .....	3	—	25	—	2	—	—	—
<b>Totales</b> .....	<b>34</b>	<b>24</b>	<b>313</b>	<b>—</b>	<b>5</b>	<b>27</b>	<b>27</b>	<b>2</b>
<b>DEPARTAMENTO DE MAIPU</b>								
Barrancas .....	411	523	311	—	—	—	—	435
Ciudad (Urbana y Rural) .....	104	85	—	138	—	—	—	—
Coquimbito .....	—	—	—	—	—	—	—	—
Cruz de Piedra .....	149	106	352	—	—	—	—	—
Fray Luis Beltrán .....	723	462	495	—	—	10	10	28
General Gutiérrez .....	—	28	210	190	440	—	673	30
Los Alamos .....	—	—	—	—	—	—	—	—
Lunlunta .....	325	175	46	—	10	—	—	—
Rodeo del Medio .....	139	504	400	50	—	20	3.200	—
Russell .....	103	248	343	—	—	—	—	—
San Roque .....	287	215	17	128	5	4	35	43
<b>Totales</b> .....	<b>2.241</b>	<b>2.346</b>	<b>2.174</b>	<b>506</b>	<b>455</b>	<b>34</b>	<b>3.918</b>	<b>536</b>
<b>DEPARTAMENTO DE RIVADAVIA</b>								
Andrade .....	1.207	15	10	—	—	—	15	17
Campamentos .....	—	—	—	—	—	—	—	204
El Mirador .....	6	—	—	—	333	1.400	—	—
La Central .....	—	—	200	—	500	5	—	200
La Libertad .....	—	67	104	—	107	—	18	135
Los Arboles .....	11	11	16	—	4	—	2	497
Medrano .....	5	2	44	1	2	—	1	6
Mundo Nuevo .....	30	—	26	—	—	—	39	3
Reducción de Abajo .....	—	3	36	—	15	5	50	15
Reducción de Arriba .....	12	12	6	—	5	—	—	—
Santa María de Oro .....	3.028	42	51	40	16	306	573	207
Villa (Urbana y Rural) .....	468	47	238	87	103	15	275	138
<b>Totales</b> .....	<b>4.767</b>	<b>199</b>	<b>731</b>	<b>128</b>	<b>1.085</b>	<b>1.731</b>	<b>973</b>	<b>1.422</b>
<b>DEPARTAMENTO DE SAN CARLOS</b>								
Chilecito .....	—	—	8	—	1	1	—	1
El Capacho .....	—	—	—	—	—	—	—	—
Eugenio Bustos .....	—	—	2	—	—	—	—	—
La Consulta .....	6	—	10	—	7	—	17	8
Pareditas .....	—	—	12	—	—	—	2	3
Tres Esquinas .....	4	2	15	—	—	—	—	2
Villa (Urbana y Rural) .....	—	4	6	—	4	—	3	15
<b>Totales</b> .....	<b>10</b>	<b>6</b>	<b>53</b>	<b>—</b>	<b>12</b>	<b>1</b>	<b>22</b>	<b>29</b>



## DAMASCOS, POR DISTRITOS Y FECHA DE PLANTACION — (Continuación)

D i s t r i t o s	1936	1937	1938	1939	1940	1941	Fecha no especific.	Totales
<b>DEPARTAMENTO DE LAVALLE</b>								
Costa de Araujo .....	1.610	1.150	900	—	3.350	670	—	9.650
Jocolf .....	—	2.003	—	153	—	100	5	3.070
Tulumaya (Villa) .....	—	1.644	—	250	—	—	—	3.149
<b>Totales</b> .....	<b>1.610</b>	<b>4.797</b>	<b>900</b>	<b>403</b>	<b>3.350</b>	<b>770</b>	<b>5</b>	<b>15.869</b>
<b>DEPARTAMENTO DE LUJAN</b>								
Agrelo .....	—	—	—	—	—	—	1	11
Carrizal de Abajo .....	—	—	—	—	—	—	—	—
Carrizal de Arriba .....	—	—	—	—	—	—	—	—
Carrodilla .....	9	11	4	25	—	—	—	69
Chacras de Coria .....	27	393	356	17	8	18	—	1.081
Las Compuertas .....	—	—	250	—	—	—	—	252
Mayor Drummond .....	—	—	40	—	—	—	—	109
Perdriel .....	8	50	—	—	—	—	—	97
Villa (Urbana y Rural) .....	—	—	—	700	15	—	—	730
<b>Totales</b> .....	<b>44</b>	<b>454</b>	<b>650</b>	<b>742</b>	<b>23</b>	<b>18</b>	<b>1</b>	<b>2.364</b>
<b>DEPARTAMENTO DE MAIPU</b>								
Barrancas .....	—	427	105	2	59	—	—	2.273
Ciudad (Urbana y Rural) .....	200	—	—	—	150	—	—	677
Coquimbito .....	264	—	—	—	80	—	—	344
Cruz de Piedra .....	—	—	—	—	—	—	—	607
Fray Luis Beltrán .....	1.102	2	2.500	—	2.500	—	1	7.833
General Gutiérrez .....	—	—	—	—	—	—	—	1.571
Los Alamos .....	—	—	—	—	200	—	—	200
Lunlunta .....	6	6	—	77	—	—	—	645
Rodeo del Medio .....	—	4.200	—	21	—	—	—	8.534
Russell .....	4	—	—	—	—	—	—	698
San Roque .....	1.269	39	120	—	2	1.800	—	3.964
<b>Totales</b> .....	<b>2.845</b>	<b>4.674</b>	<b>2.725</b>	<b>100</b>	<b>2.991</b>	<b>1.800</b>	<b>1</b>	<b>27.346</b>
<b>DEPARTAMENTO DE RIVADAVIA</b>								
Andrade .....	—	—	6.500	10	—	180	—	7.954
Campanentos .....	2.087	1.099	556	—	—	—	1.600	5.546
El Mirador .....	2.105	—	—	—	400	—	—	4.244
La Central .....	500	1	100	800	—	—	—	2.306
La Libertad .....	16	840	323	220	586	—	—	2.416
Los Arboles .....	560	—	552	3	35	—	—	1.691
Medrano .....	—	7	18	343	—	—	—	429
Mundo Nuevo .....	10	16	79	6	13	—	—	222
Reducción de Abajo .....	21	26	174	20	15	—	—	380
Reducción de Arriba .....	150	205	105	—	—	—	—	495
Santa María de Oro .....	724	101	68	1.180	1	412	—	6.749
Villa (Urbana y Rural) .....	1.079	1.655	2.775	972	125	325	—	8.302
<b>Totales</b> .....	<b>7.252</b>	<b>3.950</b>	<b>11.250</b>	<b>3.554</b>	<b>1.175</b>	<b>917</b>	<b>1.600</b>	<b>40.734</b>
<b>DEPARTAMENTO DE SAN CARLOS</b>								
Chilecito .....	1	5	2	1	—	1	17	38
El Capacho .....	3	—	—	—	—	—	—	3
Eugenio Bustos .....	—	—	—	—	—	—	—	2
La Consulta .....	27	—	4	—	—	—	—	79
Pareditos .....	2	—	3	7	—	—	5	34
Tres Esquinas .....	4	—	—	—	—	—	11	38
Villa (Urbana y Rural) .....	2	—	—	1	—	—	21	56
<b>Totales</b> .....	<b>39</b>	<b>5</b>	<b>9</b>	<b>9</b>	<b>—</b>	<b>1</b>	<b>54</b>	<b>250</b>



**DAMASCOS, POR DISTRITOS Y FECHA DE PLANTACION — (Conclusión)**

Districtos	Hasta 1920	1921 a 1925	1926 a 1930	1931	1932	1933	1934	1935
<b>DEPARTAMENTO DE SAN MARTIN</b>								
Alto Salvador .....	—	6	—	—	15	—	30	4
Alto Verde .....	21	183	255	400	100	460	390	3
Chapanay .....	15	590	200	—	830	—	109	1.391
Ciudad (Urbana y Rural) .....	—	51	3	—	—	—	—	31
El Espino .....	47	69	103	300	3	5.445	2.645	1.131
Montecaseros .....	83	42	127	22	14	65	1.042	177
Nueva California .....	—	—	—	—	—	—	—	—
Palмира .....	15	—	—	—	—	—	13	72
Ramblón .....	—	—	—	330	2	—	—	—
Tres Porteñas .....	—	8	—	—	—	—	—	—
<b>Totales .....</b>	<b>181</b>	<b>949</b>	<b>688</b>	<b>1.052</b>	<b>964</b>	<b>5.970</b>	<b>4.229</b>	<b>2.809</b>
<b>DEPARTAMENTO DE SAN RAFAEL</b>								
Cañada Seca .....	411	490	520	775	470	82	343	386
Ciudad (Urbana y Rural) .....	1.344	1.430	539	800	37	400	450	1.088
Cuadro Benegas .....	426	320	128	40	—	65	525	—
Cuadro Nacional .....	1.114	829	—	—	1.660	6	—	204
Goudge .....	6	30	56	—	50	—	256	700
La Llave .....	1.000	—	90	—	—	—	1.304	192
Las Malvinas .....	—	5	16	—	3	—	—	—
Los Paredes .....	6.005	1.439	2.160	—	10	1.156	—	1.109
Monte Comán .....	20	—	160	—	208	—	100	—
Rama Caída .....	627	265	289	33	237	345	1.155	190
Real del Padre .....	500	156	998	400	3.853	1.160	2.467	863
25 de Mayo .....	242	—	—	—	—	—	—	—
Villa Atuel .....	110	20	95	—	—	—	1	10
<b>Totales .....</b>	<b>11.805</b>	<b>4.984</b>	<b>5.051</b>	<b>2.048</b>	<b>6.528</b>	<b>3.214</b>	<b>6.601</b>	<b>4.742</b>
<b>DEPARTAMENTO DE SANTA ROSA</b>								
Las Catitas .....	200	—	685	436	—	1.220	1.060	86
La Dormida .....	—	—	—	200	—	400	100	1.240
Villa (Urbana y Rural) .....	—	—	—	2	—	50	—	—
<b>Totales .....</b>	<b>200</b>	<b>—</b>	<b>685</b>	<b>638</b>	<b>—</b>	<b>1.670</b>	<b>1.160</b>	<b>1.326</b>
<b>DEPARTAMENTO DE TUNUYAN</b>								
Campo de los Andes .....	—	—	—	—	—	—	—	—
El Topón y La Pintada .....	—	—	—	—	—	—	—	—
La Primavera .....	—	—	—	—	—	—	—	—
Las Rosas .....	—	—	—	—	—	—	—	—
Los Arboles .....	—	—	—	—	—	—	—	—
Los Sauces .....	—	—	—	—	—	—	—	—
Vista Flores .....	—	—	—	—	124	—	—	—
Villa (Urbana y Rural) .....	—	—	—	—	—	—	—	—
<b>Totales .....</b>	<b>—</b>	<b>—</b>	<b>—</b>	<b>—</b>	<b>124</b>	<b>—</b>	<b>—</b>	<b>—</b>
<b>DEPARTAMENTO DE TUPUNGATO</b>								
<b>Totales .....</b>	<b>—</b>	<b>—</b>	<b>—</b>	<b>—</b>	<b>18</b>	<b>—</b>	<b>—</b>	<b>—</b>
<b>TOTALES GENERALES</b>								
<b>Totales .....</b>	<b>20.879</b>	<b>10.091</b>	<b>15.896</b>	<b>6.985</b>	<b>17.907</b>	<b>14.998</b>	<b>28.074</b>	<b>20.465</b>



**DAMASCOS, POR DISTRITOS Y FECHA DE PLANTACION — (Conclusión)**

Districtos	1936	1937	1938	1939	1940	1941	Fecha no especific.	Totales
<b>DEPARTAMENTO DE SAN MARTIN</b>								
Alto Salvador .....	128	326	23	24	70	—	—	626
Alto Verde .....	100	702	50	1.208	—	720	—	4.592
Chapanay .....	540	2.176	6	20	322	75	—	6.274
Ciudad (Urbana y Rural) .....	38	—	269	110	5	50	333	890
El Espino .....	545	48	116	35	10	—	—	10.497
Montecaseros .....	458	178	544	299	515	83	—	3.649
Nueva California .....	—	—	—	—	—	—	—	—
Palmira .....	249	103	389	140	180	150	6	1.317
Ramblón .....	200	—	—	—	—	—	—	532
Tres Portañas .....	—	—	10	80	—	—	—	98
<b>Totales .....</b>	<b>2.258</b>	<b>3.533</b>	<b>1.407</b>	<b>1.916</b>	<b>1.102</b>	<b>1.078</b>	<b>339</b>	<b>28.475</b>
<b>DEPARTAMENTO DE SAN RAFAEL</b>								
Cañada Seca .....	3.682	1.085	810	1.814	159	1.558	—	12.585
Ciudad (Urbana y Rural) .....	150	189	451	955	1.780	340	—	9.953
Cuadro Benegas .....	14	50	58	1.824	62	—	30	3.542
Cuadro Nacional .....	—	971	120	160	600	27	—	5.691
Goudge .....	381	215	72	25	408	220	—	2.419
La Llave .....	3.949	117	408	2.139	1.587	1.885	100	12.771
Las Malvinas .....	—	—	3	53	—	—	—	80
Las Paredes .....	100	1.301	831	—	3.145	56	—	17.312
Monte Comán .....	—	—	—	—	412	403	—	1.303
Rama Caída .....	600	721	1.369	204	45	318	—	6.398
Real del Padre .....	5.027	4.080	3.063	2.142	674	452	115	25.950
25 de Mayo .....	—	—	—	—	—	—	—	242
Villa Atuel .....	150	472	1	2	—	—	—	861
<b>Totales .....</b>	<b>14.053</b>	<b>9.201</b>	<b>7.186</b>	<b>9.318</b>	<b>8.872</b>	<b>5.259</b>	<b>245</b>	<b>99.107</b>
<b>DEPARTAMENTO DE SANTA ROSA</b>								
Las Catitas .....	1.066	464	170	1.030	2.775	3.903	—	13.095
La Dormida .....	300	512	620	100	—	400	110	3.982
Villa (Urbana y Rural) .....	—	—	—	230	1.173	200	—	1.655
<b>Totales .....</b>	<b>1.366</b>	<b>976</b>	<b>790</b>	<b>1.360</b>	<b>3.948</b>	<b>4.503</b>	<b>110</b>	<b>18.732</b>
<b>DEPARTAMENTO DE TUNUYAN</b>								
Campo de los Andes .....	—	—	—	—	—	—	—	—
El Topón y La Pintada .....	—	—	—	—	—	—	—	—
La Primavera .....	—	—	—	—	—	—	—	—
Las Rosas .....	—	—	—	—	—	—	—	—
Los Arboles .....	—	—	—	—	—	—	—	—
Los Sauces .....	—	—	—	—	—	—	—	—
Vista Flores .....	3	—	—	—	—	—	—	127
Villa (Urbana y Rural) .....	—	—	—	—	—	—	—	—
<b>Totales .....</b>	<b>3</b>	<b>—</b>	<b>—</b>	<b>—</b>	<b>—</b>	<b>—</b>	<b>—</b>	<b>127</b>
<b>DEPARTAMENTO DE TUPUNGATO</b>								
<b>Totales .....</b>	<b>—</b>	<b>—</b>	<b>—</b>	<b>—</b>	<b>—</b>	<b>—</b>	<b>—</b>	<b>18</b>
<b>TOTALES GENERALES</b>								
<b>Totales .....</b>	<b>41.413</b>	<b>38.482</b>	<b>37.179</b>	<b>27.075</b>	<b>25.649</b>	<b>16.307</b>	<b>3.537</b>	<b>324.937</b>



**DURAZNOS, POR DISTRITOS Y FECHA DE PLANTACION**

Districtos	Hasta 1920	1921 a 1925	1926 a 1930	1931	1932	1933	1934	1935
<b>CAPITAL</b>								
Totales .....	392	525	—	—	20	—	—	—
<b>DEPARTAMENTO DE GENERAL ALVEAR</b>								
Bowen .....	865	1	3.522	150	5.897	1.897	4.175	5.267
El Comparto .....	1.700	3.910	1.820	1.651	697	1.200	356	4.054
Juncalitos .....	1.356	—	3.500	420	78	270	200	—
La Escandinava .....	—	—	—	—	412	312	1.756	400
La Marzolina (Alvear Oeste) .....	960	2.980	1.400	300	1.663	881	898	1.150
San Pedro del Atuel (Carmensa) ..	—	—	1.65	—	400	—	—	—
Villa (Urbana y Rural) .....	620	200	3.360	327	695	1.689	998	3.160
Totales .....	5.501	7.091	13.767	2.848	9.842	6.249	8.383	14.031
<b>DEPARTAMENTO DE GODOY CRUZ</b>								
Totales .....	1.012	919	1.050	80	1.143	200	3.276	1.727
<b>DEPARTAMENTO DE GUAYMALLEN</b>								
Bermejo .....	1.010	1.520	1.925	1.212	1.001	—	800	2.652
Colonia Segovia .....	—	—	60	120	—	300	1.260	—
Coronel Dorrego .....	440	418	886	30	26	—	300	195
Corralitos .....	—	—	—	—	80	—	—	700
El Sauce .....	—	—	1.080	—	—	4.700	80	900
Kilómetro 8 .....	—	—	—	—	—	—	80	—
La Primavera .....	—	—	325	—	50	250	121	230
Pedro Molina .....	45	19	10	29	41	90	—	—
Rodeo de la Cruz .....	423	1.631	2.589	110	852	320	8.797	669
San Francisco del Monte .....	80	—	627	410	55	280	13	396
San José .....	—	—	800	—	110	—	—	60
Villa Nueva .....	465	4.162	7.206	139	1.759	260	1.360	1.834
Totales .....	2.463	7.750	15.508	2.050	3.974	6.200	12.811	7.636
<b>DEPARTAMENTO DE JUNIN</b>								
Algarrobo Grande (Ing. Giagnoni) ..	8.773	12.404	8.705	1.070	7.090	4.080	9.507	18.550
Alto Verde .....	—	—	100	—	—	100	910	—
Barrales .....	3.685	4.029	3.596	300	513	270	355	330
La Colonia .....	2.717	102	27.675	250	1.724	16.480	48	4.243
Medrano .....	2.263	615	1.588	100	4.066	390	760	6.144
Phillips .....	1.500	2.095	6.120	1.230	140	300	6.460	3.648
Rodríguez Peña .....	2.500	1.800	1.105	200	947	520	2.670	103
Villa (Urbana y Rural) .....	6.752	5.633	11.593	515	2.523	938	3.769	7.125
Totales .....	28.190	26.678	60.482	3.665	17.003	23.078	24.479	40.143
<b>DEPARTAMENTO DE LA PAZ</b>								
Totales .....	880	3.205	7.209	70	385	201	1.948	4.570
<b>DEPARTAMENTO DE LAS HERAS</b>								
Algarrobal .....	550	1.293	746	910	466	80	230	662
Borballón .....	—	100	—	—	20	—	—	—
Capdevila .....	10	50	90	—	60	—	—	—
El Pastal .....	65	16	—	—	—	—	—	40
Panquehua .....	200	440	1.623	20	895	30	187	2.583
Plumerillo .....	918	238	1.138	539	230	702	1.689	1.591
Resguardo .....	2.983	44	910	240	669	10	768	2.097
Villa (Urbana y Rural) .....	2.771	7.240	3.045	250	900	850	1.515	3.511
Totales .....	7.497	9.421	7.552	1.959	3.240	1.672	4.389	10.484



**DURAZNOS, POR DISTRITOS Y FECHA DE PLANTACION**

Districtos	1936	1937	1938	1939	1940	1941	Fecha no especific.	Totales
------------	------	------	------	------	------	------	------------------------	---------

**CAPITAL**

Totales	110	300	—	—	—	—	4.395	5.742
---------	-----	-----	---	---	---	---	-------	-------

**DEPARTAMENTO DE GENERAL ALVEAR**

Bowen	15.593	11.495	6.671	3.402	2.410	515	400	62.260
El Comparto	4.748	883	1.700	—	—	—	1.650	24.369
Juncalitos	402	1.078	1.314	430	1.000	400	527	10.975
La Escandinava	1.450	2.286	1.010	800	—	2.752	—	11.178
La Marzolina (Alvear Oeste)	2.624	8.791	3.761	1.050	340	170	318	27.286
San Pedro del Atuel (Carmensa)	625	—	—	125	—	—	—	1.315
Villa (Urbana y Rural)	2.115	5.729	5.061	1.660	139	1.100	872	27.725
Totales	27.557	30.262	19.517	7.467	3.889	4.937	3.767	165.108

**DEPARTAMENTO DE GODOY CRUZ**

Totales	1.161	2.706	1.692	1.358	1.270	—	580	18.174
---------	-------	-------	-------	-------	-------	---	-----	--------

**DEPARTAMENTO DE GUAYMALLEN**

Bermejo	2.455	1.114	2.855	1.230	25	—	100	17.899
Colonia Segovia	200	—	150	—	—	—	1.050	3.140
Coronel Dorrego	216	—	341	250	150	—	—	3.252
Corralitos	500	—	200	—	—	—	1.945	3.425
El Sauce	4.540	30	—	1.900	—	—	1.310	14.540
Kilómetro 8	160	50	100	200	—	—	—	590
La Primavera	100	745	110	140	150	—	12	2.233
Pedro Molina	—	—	—	36	—	—	19	289
Rodeo de la Cruz	1.198	1.390	810	1.030	1.110	795	—	21.724
San Francisco del Monte	150	11.493	96	—	—	—	10	13.610
San José	—	50	550	—	—	—	680	2.250
Villa Nueva	3.222	6.277	2.014	4.572	1.608	677	270	35.825
Totales	12.741	21.149	7.226	9.358	3.043	1.472	5.396	118.777

**DEPARTAMENTO DE JUNIN**

Algarrobo Grande (Ing. Giagnoni)	15.439	15.483	20.029	18.758	1.681	1.687	2.236	145.492
Alto Verde	—	—	—	—	—	—	—	1.110
Barrales	403	7.983	1.339	1.071	60	500	1.131	25.565
La Colonia	4.175	1.256	2.912	4.586	552	2.795	504	70.019
Medrano	4.000	2.778	4.925	1.855	390	1.917	2.625	34.416
Phillips	5.000	4.625	12.298	258	2.250	—	—	45.924
Rodríguez Peña	1.971	980	324	538	20	95	1.487	15.260
Villa (Urbana y Rural)	12.578	15.662	12.109	2.769	1.570	3.260	2.332	89.128
Totales	43.566	48.767	53.936	29.835	6.523	10.254	10.315	426.914

**DEPARTAMENTO DE LA PAZ**

Totales	3.585	1.805	1.896	1.684	2.990	2.420	—	32.848
---------	-------	-------	-------	-------	-------	-------	---	--------

**DEPARTAMENTO DE LAS HERAS**

Algarrobal	1.698	295	1.183	155	130	—	—	8.398
Borbellón	—	56	610	—	—	—	—	786
Capdevila	8	—	410	15	—	—	—	643
El Postal	25	10	—	240	—	—	—	396
Panquehua	2.170	2.782	1.660	3.193	640	325	—	16.748
Plumerillo	4.002	3.561	3.263	1.694	286	438	—	20.289
Resguardo	1.084	4.077	2.875	1.286	525	520	—	18.088
Villa (Urbana y Rural)	277	9.445	995	567	1.230	360	10	32.966
Totales	9.264	20.226	10.996	7.150	2.811	1.643	10	98.314



**DURAZNOS, POR DISTRITOS Y FECHA DE PLANTACION — (Continuación)**

Districtos	Hasta 1920	1921 a 1925	1926 a 1930	1931	1932	1933	1934	1935
<b>DEPARTAMENTO DE LAVALLE</b>								
Costa de Araujo .....	6.700	—	—	316	845	5.195	315	11.650
Jocolf .....	10	20	808	—	2.240	—	58	3.770
Tulumaya (Villa) .....	580	436	—	—	2.570	—	240	60
<b>Totales .....</b>	<b>7.290</b>	<b>456</b>	<b>808</b>	<b>316</b>	<b>5.655</b>	<b>5.195</b>	<b>613</b>	<b>15.480</b>

<b>DEPARTAMENTO DE LUJAN</b>								
Agrelo .....	7.035	560	150	—	—	340	—	562
Carrizal de Abajo .....	—	—	—	—	1.543	—	—	—
Carrizal de Arriba .....	—	—	—	—	—	—	—	12
Carrodilla .....	1.359	833	1.361	1.244	733	1.495	—	772
Chacras de Coria .....	1.964	852	1.741	138	2.430	597	278	604
Las Compuertas .....	—	25	169	—	—	—	50	—
Mayor Drummond .....	536	1.392	1.488	—	66	35	—	57
Perdriel .....	1.156	170	501	1.700	218	—	224	545
Villa (Urbana y Rural) .....	539	136	456	45	256	143	269	332
<b>Totales .....</b>	<b>12.589</b>	<b>3.968</b>	<b>5.866</b>	<b>3.127</b>	<b>5.246</b>	<b>2.610</b>	<b>821</b>	<b>2.884</b>

<b>DEPARTAMENTO DE MAIPU</b>								
Barrancas .....	2.418	567	1.220	20	25	—	—	2.287
Ciudad (Urbana y Rural) .....	5.720	776	18	—	—	—	—	62
Coquimbito .....	2.875	3.185	2.929	688	1.135	110	3.750	906
Cruz de Piedra .....	3.041	1.196	1.082	776	270	240	130	770
Fray Luis Beltrán .....	506	62	1.694	1.322	772	1.040	241	937
General Gutiérrez .....	809	182	518	397	396	30	275	1.182
Los Alamos .....	—	—	—	—	—	—	—	—
Lunlunta .....	257	657	1.145	436	570	34	65	280
Rodeo del Medio .....	4.199	671	5.885	1.331	4.150	310	140	3.500
Russell .....	1.975	898	1.973	40	—	300	50	1.170
San Roque .....	661	988	824	1.381	3.407	502	337	90
<b>Totales .....</b>	<b>22.461</b>	<b>9.182</b>	<b>17.288</b>	<b>6.391</b>	<b>10.725</b>	<b>2.566</b>	<b>4.988</b>	<b>11.184</b>

<b>DEPARTAMENTO DE RIVADAVIA</b>								
Andrade .....	3.470	910	1.711	—	3.750	—	1.700	150
Campamentos .....	17.793	—	—	—	—	—	10.717	4.588
El Mirador .....	4.230	—	80	360	4.100	4.980	—	4.820
La Central .....	2.590	250	2.837	—	4.417	1.850	—	2.790
La Libertad .....	2.705	3.269	5.934	—	12.298	1.682	3.430	1.447
Los Arboles .....	308	124	582	—	37	—	2.772	254
Medrano .....	486	232	1.362	48	68	42	390	882
Mundo Nuevo .....	1.280	200	1.337	—	220	—	1.985	2.366
Reducción de Abajo .....	2.708	2.208	4.144	—	938	1.632	868	420
Reducción de Arriba .....	294	810	221	—	410	—	1.172	870
Santa María de Oro .....	2.413	2.556	3.848	640	2.825	1.820	5.951	1.715
Villa (Urbana y Rural) .....	4.909	3.367	8.746	730	3.980	2.223	6.832	11.332
<b>Totales .....</b>	<b>43.186</b>	<b>13.926</b>	<b>30.802</b>	<b>1.778</b>	<b>33.043</b>	<b>14.229</b>	<b>35.817</b>	<b>31.634</b>

<b>DEPARTAMENTO DE SAN CARLOS</b>								
Chilecito .....	125	55	294	—	89	90	61	44
El Capacho .....	—	—	—	—	—	—	—	—
Eugenio Bustos .....	—	—	5	—	—	—	—	—
La Consulta .....	236	—	373	4.226	202	20	155	288
Pareditas .....	23	31	206	—	35	—	27	45
Tres Esquinas .....	38	115	101	—	115	—	—	85
Villa (Urbana y Rural) .....	41	—	129	40	72	30	52	49
<b>Totales .....</b>	<b>463</b>	<b>201</b>	<b>1.108</b>	<b>4.266</b>	<b>513</b>	<b>140</b>	<b>295</b>	<b>511</b>



**DURAZNOS, POR DISTRITOS Y FECHA DE PLANTACION — (Continuación)**

Districtos	1936	1937	1938	1939	1940	1941	Fecha no especific.	Totales
<b>DEPARTAMENTO DE LAVALLE</b>								
Costa de Araujo .....	13.269	3.400	2.260	9.931	4.960	—	—	58.841
Jocolí .....	1.590	2.372	4.102	508	1.450	756	—	17.684
Tulumaya (Villa) .....	290	5.331	1.661	1.364	1.245	1.506	6	15.289
<b>Totales</b> .....	<b>15.149</b>	<b>11.103</b>	<b>8.023</b>	<b>11.803</b>	<b>7.655</b>	<b>2.262</b>	<b>6</b>	<b>91.814</b>
<b>DEPARTAMENTO DE LUJAN</b>								
Agrelo .....	680	3.070	42	200	—	—	138	12.777
Carrizal de Abajo .....	55	—	—	—	—	150	—	1.748
Carrizal de Arriba .....	—	—	500	—	—	750	750	2.012
Carrodilla .....	694	153	281	528	61	150	—	9.664
Chacras de Coria .....	679	6.557	1.406	1.055	325	210	621	19.457
Las Puercas .....	1.252	20	10	20	—	—	—	1.546
Mayer Drummond .....	765	12	34	192	—	100	—	4.677
Perdriel .....	185	305	50	4.238	200	—	1.300	10.792
Villa (Urbana y Rural) .....	819	42	47	29	155	66	5	3.339
<b>Totales</b> .....	<b>5.129</b>	<b>10.159</b>	<b>2.370</b>	<b>6.262</b>	<b>741</b>	<b>1.426</b>	<b>2.814</b>	<b>66.012</b>
<b>DEPARTAMENTO DE MAIPU</b>								
Barrancas .....	2.755	1.136	245	15	34	—	40	10.762
Ciudad (Urbana y Rural) .....	4.625	—	600	950	—	1.500	1	14.251
Coquimbito .....	2.445	1.270	3.050	112	15	30	—	22.500
Cruz de Piedra .....	62	310	380	80	112	—	—	8.449
Fray Luis Beltrán .....	3.910	7.348	4.058	416	110	—	26	22.442
General Gutiérrez .....	4.715	2.660	200	60	77	170	—	11.671
Los Alamos .....	30	—	—	30	—	—	—	60
Lunlunta .....	20	12	6.000	3	—	—	84	9.563
Rodeo del Medio .....	2.444	14.801	5.650	1.846	950	—	—	45.877
Russell .....	34	130	—	394	20	—	3	6.987
San Roque .....	2.702	6.865	1.352	353	557	3.600	—	23.619
<b>Totales</b> .....	<b>23.742</b>	<b>34.532</b>	<b>21.535</b>	<b>4.259</b>	<b>1.875</b>	<b>5.300</b>	<b>153</b>	<b>176.181</b>
<b>DEPARTAMENTO DE RIVADAVIA</b>								
Andrade .....	40	255	6.540	462	—	—	528	19.516
Campamentos .....	16.350	19.395	12.310	800	—	4.850	4.025	90.828
El Mirador .....	11.605	3.020	400	2.498	1.930	3.087	—	41.110
La Central .....	12.568	5.220	550	4.900	374	7.755	60	46.161
La Libertad .....	4.966	1.590	9.154	4.887	797	1.895	470	54.524
Los Arboles .....	1.926	52	95	303	3.007	—	—	9.460
Medrano .....	142	1.554	138	343	—	—	—	5.687
Mundo Nuevo .....	400	668	3.363	1.632	120	135	—	13.706
Reducción de Abajo .....	2.003	5.373	3.587	2.486	614	367	—	27.348
Reducción de Arriba .....	2.020	30	1.480	870	1.028	—	—	9.205
Santa María de Oro .....	7.800	875	2.497	6.171	1.020	2.740	830	43.701
Villa (Urbana y Rural) .....	9.126	11.509	14.685	11.073	4.935	5.219	1.310	99.976
<b>Totales</b> .....	<b>68.946</b>	<b>49.541</b>	<b>54.799</b>	<b>36.425</b>	<b>13.825</b>	<b>26.048</b>	<b>7.223</b>	<b>461.222</b>
<b>DEPARTAMENTO DE SAN CARLOS</b>								
Chilecito .....	83	78	84	147	45	15	260	1.470
El Capacho .....	40	—	—	—	—	—	—	40
Eugenio Bustos .....	—	—	—	—	—	22	180	207
La Consulta .....	335	365	452	210	80	—	601	7.543
Pareditas .....	58	20	90	80	30	150	228	1.023
Tres Esquinas .....	28	20	10	34	238	—	96	880
Villa (Urbana y Rural) .....	9	50	48	18	29	15	191	773
<b>Totales</b> .....	<b>553</b>	<b>533</b>	<b>684</b>	<b>489</b>	<b>422</b>	<b>202</b>	<b>1.556</b>	<b>11.936</b>



**DURAZNOS, POR DISTRITOS Y FECHA DE PLANTACION — (Conclusión)**

Districtos	Hasta 1920	1921 a 1925	1926 a 1930	1931	1932	1933	1934	1935
<b>DEPARTAMENTO DE SAN MARTIN</b>								
Alto Salvador .....	870	796	2.505	587	1.350	—	5.050	700
Alto Verde .....	12.880	6.807	6.319	1.860	2.535	14.712	7.055	5.025
Chapanay .....	440	1.300	911	1.660	670	2.552	7.640	13.151
Ciudad (Urbana y Rural) .....	10.908	12.019	765	170	620	249	558	9.255
El Espino .....	1.315	3.503	4.529	2.715	1.065	14.508	1.080	7.305
Montecaseros .....	3.765	3.154	4.059	1.418	580	678	2.859	4.864
Nueva California .....	333	—	3.772	378	1.812	5.766	4.407	3.748
Palmita .....	—	50	8.732	45	455	350	1.006	2.365
Ramblón .....	460	448	410	600	6.100	80	3.000	3.730
Tres Porteños .....	50	800	7.050	4.680	8.060	3.053	11.820	7.253
<b>Totales .....</b>	<b>31.021</b>	<b>28.877</b>	<b>39.052</b>	<b>14.113</b>	<b>23.247</b>	<b>41.948</b>	<b>44.475</b>	<b>57.396</b>

**DEPARTAMENTO DE SAN RAFAEL**

Cañada Seca .....	15.068	7.870	11.900	5.068	3.650	1.345	20.582	24.459
Ciudad (Urbana y Rural) .....	8.509	6.198	12.151	12.090	7.012	1.505	6.089	17.997
Cuadro Benegas .....	1.600	10	460	187	5.660	235	5.000	5.932
Cuadro Nacional .....	24.279	8.985	19.738	—	21.930	—	23.310	44.349
Goudge .....	12.753	700	9.865	1.200	157	90	6.434	1.760
La Llave .....	854	300	5.898	2.477	1.048	1.930	6.050	14.730
Las Malvinas .....	600	13.878	73	—	1.220	—	52	52
Las Paredes .....	21.917	2.325	10.102	9.754	4.925	1.420	6.333	24.649
Monte Comán .....	1.034	900	120	280	—	2.600	400	1.000
Rama Caída .....	2.978	690	4.419	1.258	8.795	473	8.674	4.968
Real del Padre .....	2.432	7.381	8.467	6.800	27.690	12.161	14.031	12.006
25 de Mayo .....	100	220	30	—	2.000	1.012	390	—
Villa Atuel .....	281	—	1.600	—	416	261	8.577	833
<b>Totales .....</b>	<b>92.405</b>	<b>49.457</b>	<b>84.823</b>	<b>39.107</b>	<b>84.503</b>	<b>23.032</b>	<b>105.922</b>	<b>152.736</b>

**DEPARTAMENTO DE SANTA ROSA**

Las Catitas .....	24.046	8.809	22.461	7.153	6.184	7.594	5.484	17.229
La Dormida .....	4.563	1.020	15.206	3.387	8.850	14.539	13.849	24.279
Villa (Urbana y Rural) .....	2.680	436	2.332	1.175	3.805	4.315	8.237	1.240
<b>Totales .....</b>	<b>31.289</b>	<b>10.265</b>	<b>39.999</b>	<b>11.715</b>	<b>18.839</b>	<b>26.448</b>	<b>27.570</b>	<b>42.739</b>

**DEPARTAMENTO DE TUNUYAN**

Campo de los Andes .....	156	—	556	39	537	—	—	—
El Topón y La Pintada .....	—	—	—	—	—	—	—	—
La Primavera .....	—	—	—	—	—	—	100	—
Las Rosas .....	—	—	—	—	—	—	—	—
Los Arboles .....	—	—	—	—	—	—	300	—
Los Sauces .....	—	—	—	—	30	—	—	—
Vista Flores .....	—	—	—	—	165	—	—	300
Villa (Urbana y Rural) .....	—	—	110	—	—	—	—	—
<b>Totales .....</b>	<b>156</b>	<b>—</b>	<b>666</b>	<b>39</b>	<b>732</b>	<b>—</b>	<b>400</b>	<b>300</b>

**DEPARTAMENTO DE TUPUNGATO**

<b>Totales .....</b>	<b>85</b>	<b>183</b>	<b>263</b>	<b>—</b>	<b>268</b>	<b>2</b>	<b>194</b>	<b>1.370</b>
----------------------	-----------	------------	------------	----------	------------	----------	------------	--------------

**TOTALES GENERALES**

<b>Totales .....</b>	<b>286.880</b>	<b>172.104</b>	<b>326.243</b>	<b>91.524</b>	<b>218.378</b>	<b>153.770</b>	<b>276.381</b>	<b>394.825</b>
----------------------	----------------	----------------	----------------	---------------	----------------	----------------	----------------	----------------



**DURAZNOS, POR DISTRITOS Y FECHA DE PLANTACION — (Conclusión)**

Districtos	1936	1937	1938	1939	1940	1941	Fecha no especific.	Totales
<b>DEPARTAMENTO DE SAN MARTIN</b>								
Alto Salvador .....	14.205	2.565	3.435	2.210	1.350	75	—	35.698
Alto Verde .....	11.640	7.763	9.023	12.035	3.920	5.907	1.375	108.856
Chapanay .....	5.710	11.960	21.485	6.360	2.388	615	—	76.842
Ciudad (Urbana y Rural) .....	9.667	11.993	5.137	3.805	1.756	6.520	4.449	77.871
El Espino .....	8.050	9.294	6.033	1.314	970	—	—	61.681
Montecaseros .....	13.050	14.440	4.521	6.553	2.060	3.242	150	65.393
Nueva California .....	3.675	4.244	3.918	1.065	1.032	425	—	34.575
Palmira .....	5.489	5.222	4.313	2.180	1.760	2.710	600	35.277
Ramblón .....	3.530	1.130	2.480	400	700	550	20	23.638
Tres Portañas .....	901	2.061	3.734	2.240	9.520	4.916	150	66.288
<b>Totales</b> .....	<b>75.917</b>	<b>70.672</b>	<b>64.079</b>	<b>38.162</b>	<b>25.456</b>	<b>24.960</b>	<b>6.744</b>	<b>586.119</b>
<b>DEPARTAMENTO DE SAN RAFAEL</b>								
Cañada Seca .....	32.321	16.051	6.049	31.427	27.990	6.347	1.230	211.357
Ciudad (Urbana y Rural) .....	10.762	12.468	11.106	11.722	11.185	12.062	—	140.856
Cuadro Benegas .....	1.264	878	6.172	9.982	3.483	4.295	160	45.312
Cuadro Nacional .....	25.162	26.879	21.796	14.792	22.662	6.933	108	260.922
Goudge .....	1.200	8.816	12.225	3.369	800	978	—	60.347
La Llave .....	12.536	3.685	9.248	10.696	3.227	21.009	30	93.718
Las Malvinas .....	—	299	117	10	15	15	16	16.347
Las Paredes .....	9.162	20.950	13.367	18.267	10.974	4.748	298	159.191
Monte Comán .....	1.934	600	80	300	200	678	812	10.938
Rama Caída .....	9.110	15.509	16.311	8.503	11.681	6.747	3.946	104.062
Real del Padre .....	33.277	12.826	15.109	9.675	9.244	6.887	—	177.986
25 de Mayo .....	—	25	30	1.580	800	—	—	6.187
Villa Atuel .....	1.650	7.967	2.822	2.970	4.238	166	30	31.811
<b>Totales</b> .....	<b>138.378</b>	<b>126.952</b>	<b>114.432</b>	<b>123.293</b>	<b>106.499</b>	<b>70.865</b>	<b>6.630</b>	<b>1319.034</b>
<b>DEPARTAMENTO DE SANTA ROSA</b>								
Las Catitas .....	20.549	37.365	15.240	7.369	15.760	10.508	322	206.073
La Dormida .....	34.497	17.168	20.391	7.660	9.690	7.847	780	183.717
Villa (Urbana y Rural) .....	4.350	4.800	11.895	8.049	3.687	3.921	60	60.982
<b>Totales</b> .....	<b>59.396</b>	<b>59.333</b>	<b>47.526</b>	<b>23.078</b>	<b>29.137</b>	<b>22.276</b>	<b>1.162</b>	<b>450.772</b>
<b>DEPARTAMENTO DE TUNUYAN</b>								
Campo de los Andes .....	—	200	—	—	—	1.119	—	2.607
El Topón y La Pintada .....	—	—	—	—	—	—	—	—
La Primavera .....	—	—	1.200	—	—	—	—	1.300
Las Rosas .....	—	—	—	—	—	—	—	—
Los Arboles .....	—	—	—	—	—	—	—	300
Los Sauces .....	—	—	—	—	—	—	—	30
Vista Flores .....	10	1.950	—	10	—	—	—	2.435
Villa (Urbana y Rural) .....	—	—	—	—	—	—	—	110
<b>Totales</b> .....	<b>10</b>	<b>2.150</b>	<b>1.200</b>	<b>10</b>	<b>—</b>	<b>1.119</b>	<b>—</b>	<b>6.782</b>
<b>DEPARTAMENTO DE TUPUNGATO</b>								
<b>Totales</b> .....	<b>460</b>	<b>1.718</b>	<b>1.021</b>	<b>2.661</b>	<b>110</b>	<b>345</b>	<b>23</b>	<b>8.703</b>
<b>TOTALES GENERALES</b>								
<b>Totales</b> .....	<b>485.664</b>	<b>491.908</b>	<b>410.932</b>	<b>302.294</b>	<b>206.246</b>	<b>176.529</b>	<b>50.774</b>	<b>4.044.452</b>



## MANZANOS, POR DISTRITOS Y FECHA DE PLANTACION

Districtos	Hasta 1920	1921 a 1925	1926 a 1930	1931	1932	1933	1934	1935
<b>CAPITAL</b>								
Totales .....	22	—	—	—	—	—	—	—
<b>DEPARTAMENTO DE GENERAL ALVEAR</b>								
Bowen .....	918	600	1.534	5	284	—	508	666
El Comparto .....	200	1.805	500	—	—	—	—	346
Juncalitos .....	620	840	725	—	1.624	30	—	—
La Escandinava .....	15	60	—	—	—	—	—	200
La Marzolina (Alvear Oeste) .....	505	798	322	957	748	—	—	300
San Pedro del Atuel (Carmensa) .....	50	100	267	—	—	—	—	—
Villa (Urbana y Rural) .....	120	1.200	190	—	20	—	—	15
Totales .....	2.428	5.403	3.538	962	2.676	30	508	1.527
<b>DEPARTAMENTO DE GODOY CRUZ</b>								
Totales .....	64	10	96	—	64	—	124	187
<b>DEPARTAMENTO DE GUAYMALLEN</b>								
Bermejo .....	380	325	254	190	—	—	16	4
Colonia Segovia .....	20	—	26	—	—	—	—	—
Coronel Dorrego .....	150	11	54	10	4	—	50	—
Corralitos .....	19	—	24	—	20	—	—	—
El Sauce .....	196	106	204	250	—	—	100	—
Kilómetro 8 .....	39	76	—	—	—	—	—	—
La Primavera .....	32	—	96	—	—	—	—	—
Pedro Molina .....	—	19	—	74	—	—	—	—
Rodeo de la Cruz .....	195	202	105	113	20	—	43	11
San Francisco del Monte .....	304	15	110	20	—	—	—	—
San José .....	174	103	—	38	—	—	—	20
Villa Nueva .....	37	108	1.895	500	—	—	143	12
Totales .....	1.546	965	2.768	1.195	44	—	352	47
<b>DEPARTAMENTO DE JUNIN</b>								
Algarrobo Grande (Ing. Giagnoni) .....	—	3	14	—	6	—	5	—
Alto Verde .....	—	—	—	—	—	—	—	—
Barrales .....	—	—	—	—	—	3	—	—
La Colonia .....	—	—	—	—	—	—	18	—
Medrano .....	—	—	590	—	300	23	36	—
Phillips .....	5	—	—	—	—	—	—	—
Rodríguez Peña .....	—	—	—	212	—	22	2.500	16
Villa (Urbana y Rural) .....	—	—	12	—	—	—	—	—
Totales .....	5	3	616	212	306	48	2.559	16
<b>DEPARTAMENTO DE LA PAZ</b>								
Totales .....	—	—	300	—	—	—	2	40
<b>DEPARTAMENTO DE LAS HERAS</b>								
Algarrobal .....	—	—	28	—	30	—	—	—
Borbollón .....	—	—	—	—	—	—	—	—
Capdevila .....	—	—	3	—	—	—	—	4
El Pastal .....	—	2	—	—	—	—	—	—
Panquehua .....	—	3	18	—	—	—	10	11
Plumerillo .....	—	—	23	—	—	460	30	42
Resguardo .....	—	—	1.384	—	—	—	—	108
Villa (Urbana y Rural) .....	—	10	433	—	—	936	—	14
Totales .....	—	15	1.889	—	30	1.396	40	179



## MANZANOS, POR DISTRITOS Y FECHA DE PLANTACION

D i s t r i t o s	1936	1937	1938	1939	1940	1941	Fecha no especific.	Totales
<b>CAPITAL</b>								
Totales .....	—	—	—	—	—	—	10	32
<b>DEPARTAMENTO DE GENERAL ALVEAR</b>								
Bowen .....	402	—	764	330	—	50	306	6.367
El Comparto .....	—	—	—	408	—	—	—	3.259
Juncalitos .....	27	—	—	1.000	—	556	—	5.422
La Escandinava .....	140	—	—	—	—	625	—	1.040
La Marzolina (Alvear Oeste) .....	25	1.321	306	520	—	—	—	5.802
San Pedro del Atuel (Carmensa) ..	—	100	—	150	—	—	—	667
Villa (Urbana y Rural) .....	70	1.031	360	81	1.000	200	—	4.287
Totales .....	664	2.452	1.430	2.489	1.000	1.431	306	26.844
<b>DEPARTAMENTO DE GODOY CRUZ</b>								
Totales .....	—	40	345	—	10	—	17	957
<b>DEPARTAMENTO DE GUAYMALLEN</b>								
Bermejo .....	8	15	10	30	—	—	—	1.232
Colonia Segovia .....	—	—	—	—	—	—	—	46
Coronel Dorrego .....	2	—	—	10	—	—	—	291
Corralitos .....	—	—	—	—	—	—	390	453
El Sauce .....	—	—	220	—	—	—	—	1.076
Kilómetro 8 .....	140	—	—	—	—	—	—	255
La Primavera .....	—	—	—	—	—	—	—	128
Pedro Molina .....	—	—	—	—	—	—	—	93
Rodeo de la Cruz .....	127	13	3	17	43	3	—	895
San Francisco del Monte .....	—	—	—	—	—	—	—	449
San José .....	—	—	—	—	—	—	—	335
Villa Nueva .....	102	356	150	20	24	20	46	3.413
Totales .....	379	384	383	77	67	23	436	8.666
<b>DEPARTAMENTO DE JUNIN</b>								
Algarrobo Grande (Ing. Giagnoni) ..	30	600	15	10	—	—	—	683
Alto Verde .....	—	—	—	—	—	—	—	—
Barrales .....	5	7	30	9	—	—	52	106
La Colonia .....	—	580	340	330	—	—	—	1.268
Medrano .....	—	460	70	310	—	—	37	1.826
Phillips .....	200	—	500	—	20	—	—	725
Rodríguez Peña .....	12	—	—	—	—	—	74	2.836
Villa (Urbana y Rural) .....	16	28	1.004	—	4	—	384	1.448
Totales .....	263	1.675	1.959	659	24	—	547	8.892
<b>DEPARTAMENTO DE LA PAZ</b>								
Totales .....	—	—	—	—	—	—	—	342
<b>DEPARTAMENTO DE LAS HERAS</b>								
Algarrobal .....	—	50	—	—	40	—	—	148
Borbollón .....	—	6	—	30	—	—	—	36
Capdevila .....	5	—	—	—	—	—	—	12
El Pastal .....	—	5	—	5	—	—	—	12
Panquehua .....	—	16	21	34	—	—	—	113
Plumerillo .....	20	62	104	6	—	21	245	1.013
Resguardo .....	—	14	—	5	205	—	3	1.719
Villa (Urbana y Rural) .....	—	13	—	10	20	—	—	1.436
Totales .....	25	166	125	90	265	21	248	4.489



# MANZANOS, POR DISTRITOS Y FECHA DE PLANTACION — (Conclusión)

Districtos	Hasta 1920	1921 a 1925	1926 a 1930	1931	1932	1933	1934	1935
<b>DEPARTAMENTO DE LAVALLE</b>								
Costa de Araujo .....	310	198	345	150	50	—	450	403
Jocolf .....	172	126	210	99	4	—	—	100
Tulumaya (Villa) .....	430	348	120	280	230	—	65	—
<b>Totales</b> .....	<b>912</b>	<b>672</b>	<b>675</b>	<b>529</b>	<b>284</b>	<b>—</b>	<b>515</b>	<b>503</b>
<b>DEPARTAMENTO DE LUJAN</b>								
Agrelo .....	2.100	2.150	9.285	7.785	4.000	3.670	3.345	1.970
Carrizal de Abajo .....	—	—	—	—	636	—	—	—
Carrizal de Arriba .....	208	—	9.489	—	—	—	—	—
Carrodilla .....	485	547	720	325	83	303	45	213
Chacras de Coria .....	311	120	3.009	148	88	346	359	66
Las Compuertas .....	—	104	147	400	20	—	420	—
Mayor Drummond .....	—	128	158	—	425	6	500	48
Perdriel .....	677	910	2.146	210	50	30	1.113	410
Villa (Urbana y Rural) .....	26	86	110	3	33	12	162	199
<b>Totales</b> .....	<b>3.807</b>	<b>4.045</b>	<b>25.054</b>	<b>8.871</b>	<b>5.335</b>	<b>4.367</b>	<b>5.944</b>	<b>2.906</b>
<b>DEPARTAMENTO DE MAIPU</b>								
Barrancas .....	4	—	181	—	—	—	—	30
Ciudad (Urbana y Rural) .....	8	—	2.857	—	—	—	—	—
Coquimbito .....	—	—	124	—	—	—	—	140
Cruz de Piedra .....	37	67	18	121	—	7	—	—
Fray Luis Beltrán .....	—	—	32	52	16	10	12	3
General Gutiérrez .....	—	—	27	3	15	—	—	—
Los Alamos .....	—	—	—	—	—	—	—	—
Lunlunta .....	4	82	211	150	1.000	—	—	25
Rodeo del Medio .....	—	—	—	—	—	12	—	700
Russell .....	130	7	228	10	—	—	200	—
San Roque .....	10	14	40	22	5	5	124	20
<b>Totales</b> .....	<b>193</b>	<b>170</b>	<b>3.718</b>	<b>358</b>	<b>1.036</b>	<b>34</b>	<b>336</b>	<b>918</b>
<b>DEPARTAMENTO DE RIVADAVIA</b>								
Andrade .....	400	2	301	—	—	—	30	1
Campamentos .....	—	—	—	—	—	—	2.380	—
El Mirador .....	—	—	3	—	—	2	—	—
La Central .....	5	—	2	—	—	—	—	74
La Libertad .....	—	25	19	—	—	—	10	—
Los Arboles .....	4	3	6	—	8	—	—	2
Medrano .....	36	2	42	—	2	1	6	—
Mundo Nuevo .....	20	—	5	—	—	—	10	—
Reducción de Abajo .....	4	79	1	—	—	—	—	1
Reducción de Arriba .....	—	15	30	—	40	—	2.700	5
Santa María de Oro .....	—	—	18	15	20	40	—	2
Villa (Urbana y Rural) .....	26	—	52	3	5	5	16	87
<b>Totales</b> .....	<b>495</b>	<b>126</b>	<b>479</b>	<b>18</b>	<b>75</b>	<b>48</b>	<b>5.152</b>	<b>172</b>
<b>DEPARTAMENTO DE SAN CARLOS</b>								
Chilecito .....	8	80	56	64	650	150	130	11
El Capacho .....	—	—	863	611	1.611	611	1.561	754
Eugenio Bustos .....	—	—	16.000	—	—	—	—	—
La Consulta .....	45	—	3.086	2.520	7.890	761	3.696	10.376
Pareditas .....	—	1.017	691	—	120	641	602	—
Tres Esquinas .....	—	—	1.220	—	12	3.396	4.807	1.030
Villa (Urbana y Rural) .....	15	—	634	—	6	—	25	410
<b>Totales</b> .....	<b>68</b>	<b>1.097</b>	<b>22.550</b>	<b>3.195</b>	<b>10.289</b>	<b>5.559</b>	<b>10.821</b>	<b>12.581</b>



## MANZANOS, POR DISTRITOS Y FECHA DE PLANTACION — (Continuación)

Districtos	1936	1937	1938	1939	1940	1941	Fecha n. especific.	Totales
<b>DEPARTAMENTO DE LAVALLE</b>								
Costa de Araujo .....	—	404	550	—	—	—	—	2.860
Jacolfi .....	135	406	—	97	—	200	—	1.549
Tulumaya (Villa) .....	4	1.440	—	—	10	—	—	2.927
<b>Totales</b> .....	<b>139</b>	<b>2.250</b>	<b>550</b>	<b>97</b>	<b>10</b>	<b>200</b>	<b>—</b>	<b>7.336</b>
<b>DEPARTAMENTO DE LUJAN</b>								
Agrelo .....	3.200	2.500	150	—	120	—	—	40.275
Carrizal de Abajo .....	50	—	—	—	—	150	—	836
Carrizal de Arriba .....	—	2.068	1.100	—	—	—	—	12.865
Carrodilla .....	259	74	241	351	180	47	—	3.873
Chacras de Coria .....	1.110	956	962	692	74	108	—	8.349
Las Compuertas .....	6	30	710	30	—	—	—	1.867
Mayor Drummond .....	124	—	50	18	—	—	—	1.457
Perdriel .....	270	1.620	60	2.640	15	—	—	10.151
Villa (Urbana y Rural) .....	732	18	40	6	56	20	7	1.510
<b>Totales</b> .....	<b>5.751</b>	<b>7.266</b>	<b>3.313</b>	<b>3.737</b>	<b>445</b>	<b>325</b>	<b>7</b>	<b>81.183</b>
<b>DEPARTAMENTO DE MAIPU</b>								
Barrancas .....	6	—	6	14	—	—	—	241
Ciudad (Urbana y Rural) .....	900	—	—	—	8	—	4	3.777
Coquimbito .....	150	10	812	—	50	—	—	1.285
Cruz de Piedra .....	—	3	—	—	—	30	—	283
Fray Luis Beltrán .....	—	—	456	—	—	—	—	581
General Gutiérrez .....	150	—	39	—	—	—	—	234
Los Alamos .....	—	—	—	—	10	—	—	10
Lunlunta .....	—	12	2	—	—	—	—	1.486
Rodeo del Medio .....	432	35	430	—	—	—	—	1.609
Russell .....	9	40	—	22	—	—	20	666
San Roque .....	28	129	30	418	14	—	—	859
<b>Totales</b> .....	<b>1.675</b>	<b>229</b>	<b>1.775</b>	<b>454</b>	<b>82</b>	<b>30</b>	<b>24</b>	<b>11.032</b>
<b>DEPARTAMENTO DE RIVADAVIA</b>								
Andrade .....	674	—	—	664	—	—	—	2.072
Campamentos .....	—	240	—	—	—	—	—	2.620
El Mirador .....	—	—	—	—	—	—	—	5
La Central .....	286	20	—	—	—	—	—	387
La Libertad .....	1	11	—	32	12	—	—	110
Los Arboles .....	14	1	—	3	—	—	—	41
Medrano .....	5	4	55	17	8	—	5	183
Mundo Nuevo .....	—	—	10	7	—	—	—	52
Reducción de Abajo .....	6	20	34	9	10	—	—	164
Reducción de Arriba .....	16	—	17	—	—	—	—	2.823
Santa María de Oro .....	—	—	520	—	184	—	—	799
Villa (Urbana y Rural) .....	57	41	90	284	39	15	2	722
<b>Totales</b> .....	<b>1.059</b>	<b>337</b>	<b>726</b>	<b>1.016</b>	<b>253</b>	<b>15</b>	<b>7</b>	<b>9.978</b>
<b>DEPARTAMENTO DE SAN CARLOS</b>								
Chilecito .....	545	111	—	1.482	132	345	—	3.764
El Capacho .....	1.367	1.854	1.808	3.800	700	3.104	—	18.644
Eugenio Bustos .....	—	—	2.100	12	8	7	17	18.144
La Consulta .....	8.797	9.542	13.462	5.095	571	1.940	147	67.928
Pareditas .....	552	8	70	359	—	17	162	4.239
Tres Esquinas .....	11	10	120	153	121	—	—	10.880
Villa (Urbana y Rural) .....	17	—	20	—	42	574	—	1.743
<b>Totales</b> .....	<b>11.289</b>	<b>11.525</b>	<b>17.580</b>	<b>10.901</b>	<b>1.574</b>	<b>5.987</b>	<b>326</b>	<b>125.342</b>



# MANZANOS, POR DISTRITOS Y FECHA DE PLANTACION — (Conclusión)

Districtos	Hasta 1920	1921 a 1925	1926 a 1930	1931	1932	1933	1934	1935
<b>DEPARTAMENTO DE SAN MARTIN</b>								
Alto Salvador .....	185	202	225	370	—	—	—	—
Alto Verde .....	303	90	142	138	—	—	—	—
Chapanay .....	—	290	155	333	—	20	46	30
Ciudad (Urbana y Rural) .....	120	260	110	85	15	—	—	119
El Espino .....	83	—	—	163	—	—	—	15
Montecaseros .....	140	326	210	146	—	—	4.886	5
Nueva California .....	28	47	—	145	—	—	—	—
Palmira .....	305	268	400	224	14	—	9	11
Ramblón .....	195	—	86	114	—	—	—	—
Tres Portañas .....	100	300	309	389	—	320	—	12
<b>Totales .....</b>	<b>1.459</b>	<b>1.783</b>	<b>1.637</b>	<b>2.107</b>	<b>29</b>	<b>340</b>	<b>4.941</b>	<b>192</b>

## DEPARTAMENTO DE SAN RAFAEL

Cañada Seca .....	2.416	339	1.578	105	—	570	103	2.016
Ciudad (Urbana y Rural) .....	486	755	2.288	1.338	4.050	1.245	1.520	8.890
Cuadro Benegas .....	130	227	752	246	900	130	1.355	2.080
Cuadro Nacional .....	1.250	2.072	17.126	2.800	12.080	—	4.244	2.471
Goudge .....	3.514	93	5.084	20	227	—	600	1.200
La Llave .....	339	—	60	—	620	443	963	1.766
Las Malvinas .....	—	29	—	—	6.634	—	40	—
Las Paredes .....	5.381	968	5.048	170	140	201	686	4.780
Monte Comán .....	—	15	1.640	—	—	—	—	—
Rama Caída .....	3.402	—	598	112	228	945	1.225	2.226
Real del Padre .....	—	794	295	800	2.908	300	1.300	2.539
25 de Mayo .....	—	—	450	—	1.931	—	—	884
Villa Atuel .....	161	—	—	714	120	—	—	510
<b>Totales .....</b>	<b>17.079</b>	<b>5.292</b>	<b>34.919</b>	<b>6.305</b>	<b>29.838</b>	<b>3.834</b>	<b>12.036</b>	<b>29.362</b>

## DEPARTAMENTO DE SANTA ROSA

Las Catitas .....	11	2	380	—	—	—	20	—
La Dormida .....	—	—	—	—	—	40	—	—
Villa (Urbana y Rural) .....	—	—	100	—	—	—	—	—
<b>Totales .....</b>	<b>11</b>	<b>2</b>	<b>480</b>	<b>—</b>	<b>—</b>	<b>40</b>	<b>20</b>	<b>—</b>

## DEPARTAMENTO DE TUNUYAN

Campo de los Andes .....	120	2.752	—	1.151	1.668	—	—	4.814
El Topón y La Pintada .....	—	—	—	—	—	—	—	—
La Primavera .....	—	—	5.510	—	—	360	800	2.832
Las Rosas .....	—	—	—	—	—	2.800	—	4.832
Los Arboles .....	120	—	—	—	—	—	—	—
Los Sauces .....	—	—	—	—	—	—	2.856	50
Vista Flores .....	—	—	800	—	3.386	4.910	8.017	690
Villa (Urbana y Rural) .....	—	27.000	60.267	8.258	40.472	4.830	17.504	36.046
<b>Totales .....</b>	<b>240</b>	<b>29.752</b>	<b>66.577</b>	<b>9.409</b>	<b>45.526</b>	<b>12.900</b>	<b>29.177</b>	<b>49.264</b>

## DEPARTAMENTO DE TUPUNGATO

<b>Totales .....</b>	<b>3.850</b>	<b>3.385</b>	<b>21.162</b>	<b>6.644</b>	<b>12.347</b>	<b>3.100</b>	<b>5.020</b>	<b>7.018</b>
----------------------	--------------	--------------	---------------	--------------	---------------	--------------	--------------	--------------

## TOTALES GENERALES

<b>Totales .....</b>	<b>32.179</b>	<b>52.720</b>	<b>186.468</b>	<b>39.805</b>	<b>107.879</b>	<b>31.696</b>	<b>77.547</b>	<b>104.912</b>
----------------------	---------------	---------------	----------------	---------------	----------------	---------------	---------------	----------------



## MANZANOS, POR DISTRITOS Y FECHA DE PLANTACION — (Conclusión)

Districtos	1936	1937	1938	1939	1940	1941	Fecha no especific.	Totales
DEPARTAMENTO DE SAN MARTIN								
Alto Salvador .....	—	—	—	200	6	—	—	1.188
Alto Verde .....	—	—	—	—	—	—	—	673
Chapanay .....	42	626	5	130	40	—	—	1.717
Ciudad (Urbana y Rural) .....	3	—	—	—	1.200	—	6	1.918
El Espino .....	103	—	—	—	—	—	—	364
Montecaseros .....	—	—	10	7	—	6	—	5.736
Nueva California .....	—	—	15	—	—	—	—	235
Palmira .....	39	60	18	77	—	10	—	1.435
Ramblón .....	—	—	—	—	—	—	—	395
Tres Portañas .....	—	—	194	4.937	—	—	—	6.561
<b>Totales</b> .....	<b>187</b>	<b>686</b>	<b>242</b>	<b>5.351</b>	<b>1.246</b>	<b>16</b>	<b>6</b>	<b>20.222</b>

## DEPARTAMENTO DE SAN RAFAEL

Cañada Seca .....	17.604	495	835	1.975	3.174	303	—	31.513
Ciudad (Urbana y Rural) .....	5.166	650	5.452	5.070	7.844	4.509	—	49.263
Cuadro Benegas .....	1.818	1.290	2.403	1.982	479	—	—	13.792
Cuadro Nacional .....	4.262	8.660	3.349	2.447	6.965	3.210	—	70.936
Goudge .....	717	800	12	734	1.197	400	—	14.598
La Llave .....	6.197	295	5.198	1.199	2.144	1.003	—	20.227
Las Malvinas .....	2	176	22	50	15	—	—	6.968
Las Paredes .....	8.546	2.957	3.609	9.051	1.105	1.145	—	43.787
Monte Comán .....	70	1.390	620	429	—	—	—	4.164
Rama Caída .....	2.553	2.061	12.986	8.174	886	140	—	35.536
Real del Padre .....	1.274	1.285	7.865	1.478	686	774	—	22.298
25 de Mayo .....	—	—	1.480	1.600	—	—	—	6.345
Villa Atuel .....	—	6.211	3	30	1.000	—	—	8.749
<b>Totales</b> .....	<b>48.209</b>	<b>26.270</b>	<b>43.834</b>	<b>34.219</b>	<b>25.495</b>	<b>11.484</b>	—	<b>328.176</b>

## DEPARTAMENTO DE SANTA ROSA

Las Catitas .....	—	15	—	—	—	200	—	628
La Dormida .....	69	—	40	—	—	—	—	149
Villa (Urbana y Rural) .....	—	—	—	—	90	—	—	190
<b>Totales</b> .....	<b>69</b>	<b>15</b>	<b>40</b>	—	<b>90</b>	<b>200</b>	—	<b>967</b>

## DEPARTAMENTO DE TUNUYAN

Campo de los Andes .....	621	1.235	2.154	2.919	1.807	830	1.667	21.738
El Topón y La Pintada .....	—	—	—	—	—	—	21.312	21.312
La Primavera .....	70	1.240	624	2.800	—	3.160	—	17.396
Las Rosas .....	—	1.225	2.000	1.932	1.688	278	—	14.755
Los Arboles .....	—	—	—	—	—	—	—	120
Los Sauces .....	1.040	5.616	1.042	—	—	—	—	10.604
Vista Flores .....	27.300	2.276	5.959	4.199	3.035	1.083	524	62.179
Villa (Urbana y Rural) .....	4.360	6.054	16.043	10.122	9.930	8.024	1.000	249.910
<b>Totales</b> .....	<b>33.391</b>	<b>17.646</b>	<b>27.822</b>	<b>21.972</b>	<b>16.460</b>	<b>13.375</b>	<b>24.503</b>	<b>398.014</b>

## DEPARTAMENTO DE TUPUNGATO

<b>Totales</b> .....	<b>3.319</b>	<b>740</b>	<b>9.183</b>	<b>2.869</b>	<b>4.483</b>	—	<b>14.468</b>	<b>97.588</b>
----------------------	--------------	------------	--------------	--------------	--------------	---	---------------	---------------

## TOTALES GENERALES

<b>Totales</b> .....	<b>106.419</b>	<b>71.681</b>	<b>109.307</b>	<b>51.504</b>	<b>83.931</b>	<b>33.107</b>	<b>40.905</b>	<b>1.130.060</b>
----------------------	----------------	---------------	----------------	---------------	---------------	---------------	---------------	------------------



## MEMBRILLOS, POR DISTRITOS Y FECHA DE PLANTACION

Districtos	Hasta 1920	1921 a 1925	1926 a 1930	1931	1932	1933	1934	1935
CAPITAL								
Totales	109	—	24	—	33	—	—	—
DEPARTAMENTO DE GENERAL ALVEAR								
Bowen	270	200	8.754	190	6.060	1.393	9.462	6.586
El Comparto	170	430	567	300	15	150	—	120
Juncalitos	245	345	27	—	1.324	480	—	300
La Escandinava	300	596	180	106	83	1.100	—	440
La Marzolina (Alvear Oeste)	173	3	—	200	114	200	—	—
San Pedro del Atuel (Carmensa)	85	—	14	—	110	170	—	625
Villa (Urbana y Rural)	250	616	306	1.237	943	100	200	400
Totales	1.493	2.190	9.848	2.033	8.649	3.593	9.662	8.471
DEPARTAMENTO DE GODOY CRUZ								
Totales	56	40	38	—	2	—	92	—
DEPARTAMENTO DE GUAYMALLEN								
Bermejo	186	59	195	—	—	—	7	30
Colonia Segovia	14	—	36	—	—	—	73	—
Coronel Dorrego	20	12	78	—	198	—	—	174
Corralitos	32	—	96	—	—	179	—	—
El Sauce	153	—	208	—	153	—	—	48
Kilómetro 8	15	79	—	131	—	—	—	—
La Primavera	—	—	—	—	—	—	—	—
Pedro Molina	—	—	—	—	—	—	—	—
Rodeo de la Cruz	119	37	219	—	3	—	4	—
San Francisco del Monte	138	—	10	—	—	—	—	39
San José	96	172	14	—	78	—	119	—
Villa Nueva	191	220	20	—	53	—	201	—
Totales	964	579	876	131	485	179	404	291
DEPARTAMENTO DE JUNIN								
Algarrobo Grande (Ing. Giagnoni)	210	215	110	—	15	—	74	—
Alto Verde	203	110	90	—	—	—	—	—
Barrales	—	—	—	—	—	—	—	—
La Colonia	—	—	—	—	—	—	—	—
Medrano	520	117	91	—	21	—	42	—
Phillips	—	—	—	—	—	—	20	—
Rodríguez Peña	321	231	75	96	4.200	100	20	700
Villa (Urbana y Rural)	73	41	39	10	2	7	6	8
Totales	1.327	714	405	106	4.238	107	162	708
DEPARTAMENTO DE LA PAZ								
Totales	19	12	49	4	2	6	3	9
DEPARTAMENTO DE LAS HERAS								
Algarrobal	266	50	189	21	—	—	54	—
Borballón	120	121	115	15	10	—	—	—
Capdevila	45	84	54	16	—	—	—	—
El Pastal	27	51	32	23	2	—	150	—
Panquehua	19	63	62	14	4	—	—	—
Plumerillo	139	3	12	12	—	—	—	2
Resguardo	15	112	43	8	—	—	—	3
Villa (Urbana y Rural)	11	18	30	—	—	—	—	34
Totales	642	502	537	109	16	—	204	39



## MEMBRILLOS, POR DISTRITOS Y FECHA DE PLANTACION

Districtos	1936	1937	1938	1939	1940	1941	Fecha no especific.	Totales
CAPITAL								
Totales	—	—	—	—	—	—	15	181
DEPARTAMENTO DE GENERAL ALVEAR								
Bowen	5.898	3.994	4.753	790	2.866	100	60	51.376
El Comparto	780	350	—	468	—	—	—	3.350
Juncalitos	—	400	—	156	—	—	—	3.277
La Escandinava	—	—	2.540	100	—	—	—	5.445
La Marzolina (Alvear Oeste)	50	200	300	—	—	—	150	1.390
San Pedro del Atuel (Carmensa)	—	39	54	—	—	—	208	1.305
Villa (Urbana y Rural)	1.853	290	100	—	—	—	80	6.375
Totales	8.581	5.273	7.747	1.514	2.866	100	498	72.518
DEPARTAMENTO DE GODOY CRUZ								
Totales	—	—	—	—	—	—	2	231
DEPARTAMENTO DE GUAYMALLEN								
Bermejo	—	—	176	—	—	—	—	653
Colonia Segovia	—	—	—	—	—	—	—	123
Coronel Dorrego	—	—	—	—	—	—	—	482
Corralitos	—	—	—	—	—	—	8	315
El Sauce	—	110	—	11	34	—	—	717
Kilómetro 8	—	—	—	—	—	—	—	225
La Primavera	—	—	—	—	—	—	—	—
Pedro Molina	—	—	—	—	—	—	—	—
Rodeo de la Cruz	9	2	8	5	2	—	—	408
San Francisco del Monte	—	—	102	—	—	—	—	289
San José	—	15	—	72	—	—	5	571
Villa Nueva	20	—	43	—	—	—	—	748
Totales	29	127	329	88	36	—	13	4.531
DEPARTAMENTO DE JUNIN								
Algarrobo Grande (Ing. Giagnoni)	—	—	112	—	—	—	—	736
Alto Verde	—	—	—	—	—	—	—	403
Barrales	—	—	—	—	—	120	186	306
La Colonia	—	—	10	—	—	—	—	10
Medrano	119	—	44	100	—	—	27	1.081
Phillips	—	—	—	—	—	—	—	20
Rodríguez Peña	5	5	—	—	—	—	57	5.810
Villa (Urbana y Rural)	—	—	—	—	—	—	—	186
Totales	124	5	166	100	—	120	270	8.552
DEPARTAMENTO DE LA PAZ								
Totales	10	4	—	—	—	—	12	130
DEPARTAMENTO DE LAS HERAS								
Algarrobal	15	—	—	20	70	—	—	685
Borboldán	—	—	2	50	—	—	—	433
Capdevila	12	—	—	10	—	—	—	221
El Pastal	—	—	—	—	—	10	—	295
Panquehua	—	—	—	3	—	—	—	165
Plumerillo	—	5	54	115	26	34	—	402
Resguardo	—	4	4	—	—	—	—	189
Villa (Urbana y Rural)	—	—	—	50	—	—	—	143
Totales	27	9	60	248	96	44	—	2.533



## MEMBRILLOS, POR DISTRITOS Y FECHA DE PLANTACION — (Continuación)

Districtos	Hasta 1920	1921 a 1925	1926 a 1930	1931	1932	1933	1934	1935
<b>DEPARTAMENTO DE LAVALLE</b>								
Costa de Araujo .....	51	63	120	184	97	45	79	34
Jocolf .....	567	1.600	155	215	49	71	260	200
Tulumaya (Villa) .....	190	132	140	139	290	24	23	—
<b>Totales</b> .....	<b>808</b>	<b>1.795</b>	<b>415</b>	<b>538</b>	<b>436</b>	<b>140</b>	<b>362</b>	<b>234</b>
<b>DEPARTAMENTO DE LUJAN</b>								
Agrelo .....	441	310	215	180	236	175	98	632
Carrizal de Abajo .....	600	230	1.000	—	2.139	174	201	320
Carrizal de Arriba .....	—	—	—	—	—	—	—	—
Carrodilla .....	94	5	32	74	3	4	33	16
Chacras de Coria .....	10	—	46	5	31	20	3	9
Las Compuertas .....	21	36	22	19	14	16	31	19
Mayor Drummond .....	57	65	2	10	—	75	41	36
Perdiel .....	146	20	15	109	205	145	120	40
Villa (Urbana y Rural) .....	75	36	16	41	8	32	21	19
<b>Totales</b> .....	<b>1.444</b>	<b>702</b>	<b>1.348</b>	<b>438</b>	<b>2.636</b>	<b>641</b>	<b>548</b>	<b>1.091</b>
<b>DEPARTAMENTO DE MAIPU</b>								
Barrancas .....	24	93	10	19	16	40	10	3
Ciudad (Urbana y Rural) .....	16	19	16	47	21	—	—	6
Coquimbito .....	315	416	231	56	79	75	41	7
Cruz de Piedra .....	210	341	296	69	81	101	36	9
Fray Luis Beltrán .....	421	714	146	75	112	113	110	10
General Gutiérrez .....	10	15	11	6	7	4	3	2
Los Álamos .....	3	2	1	4	3	6	—	—
Lunlunta .....	355	285	365	119	19	307	215	16
Rodeo del Medio .....	419	231	219	167	49	501	210	52
Russell .....	120	59	112	19	16	14	90	2
San Roque .....	217	251	211	136	26	33	42	14
<b>Totales</b> .....	<b>2.110</b>	<b>2.426</b>	<b>1.618</b>	<b>717</b>	<b>429</b>	<b>1.194</b>	<b>757</b>	<b>121</b>
<b>DEPARTAMENTO DE RIVADAVIA</b>								
Andrade .....	400	10	4	—	48	—	—	—
Campamentos .....	10	15	7	—	11	8	—	500
El Mirador .....	15	20	12	—	—	27	—	—
La Central .....	6	—	—	—	3	6	100	2.900
La Libertad .....	845	33	83	47	53	36	16	—
Los Arboles .....	6	24	10	—	—	—	10	—
Medrano .....	64	12	43	14	13	1	2	3
Mundo Nuevo .....	20	—	—	—	—	—	15	—
Reducción de Abajo .....	13	46	13	—	15	—	—	3
Reducción de Arriba .....	20	23	17	—	10	—	13	—
Santa María de Oro .....	35	2	20	3	—	60	—	100
Villa (Urbana y Rural) .....	21	12	309	7	18	49	96	602
<b>Totales</b> .....	<b>1.455</b>	<b>197</b>	<b>518</b>	<b>71</b>	<b>171</b>	<b>187</b>	<b>252</b>	<b>4.108</b>
<b>DEPARTAMENTO DE SAN CARLOS</b>								
Chilecito .....	4	2	21	—	56	20	—	1
El Capacho .....	—	—	—	—	—	—	—	—
Eugenio Bustos .....	—	—	—	—	—	—	—	—
La Consulta .....	30	—	22	—	—	—	10	—
Pareditas .....	3	13	10	—	2	—	7	2
Tres Esquinas .....	10	6	42	—	11	—	—	4
Villa (Urbana y Rural) .....	6	11	38	—	13	2	1	17
<b>Totales</b> .....	<b>53</b>	<b>32</b>	<b>133</b>	<b>—</b>	<b>82</b>	<b>22</b>	<b>18</b>	<b>24</b>



MEMBRILLOS, POR DISTRITOS Y FECHA DE PLANTACION — (Continuación)

D i s t r i t o s	1936	1937	1938	1939	1940	1941	Fecha no especific.	Totales
<b>DEPARTAMENTO DE LAVALLE</b>								
Costa de Araujo .....	25	750	—	—	—	—	—	1.448
Jocolf .....	310	50	11	530	—	—	—	4.018
Tulumaya (Villa) .....	—	20	—	—	40	—	—	998
<b>Totales .....</b>	<b>335</b>	<b>820</b>	<b>11</b>	<b>530</b>	<b>40</b>	<b>—</b>	<b>—</b>	<b>6.464</b>
<b>DEPARTAMENTO DE LUJAN</b>								
Agrelo .....	15	—	—	—	—	—	32	2.334
Carrizal de Abajo .....	16	—	—	—	—	—	—	4.680
Carrizal de Arriba .....	—	—	—	—	—	—	—	—
Carrodilla .....	10	—	50	—	—	—	—	321
Chacras de Coria .....	3	30	27	5	—	1	3	193
Las Compuertas .....	16	—	—	—	—	—	—	194
Mayor Drummond .....	10	—	—	—	—	—	—	296
Pendriel .....	10	—	—	—	—	—	—	810
Villa (Urbana y Rural) .....	—	—	—	—	—	10	—	258
<b>Totales .....</b>	<b>80</b>	<b>30</b>	<b>77</b>	<b>5</b>	<b>—</b>	<b>11</b>	<b>35</b>	<b>9.086</b>
<b>DEPARTAMENTO DE MAIPU</b>								
Barrancas .....	300	—	36	—	—	—	—	551
Ciudad (Urbana y Rural) .....	15	—	—	25	—	—	—	165
Coquimbito .....	247	—	—	—	—	—	—	1.467
Cruz de Piedra .....	100	—	—	—	—	—	—	1.243
Fray Luis Beltrán .....	372	600	—	—	—	—	—	2.673
General Gutiérrez .....	5	—	—	—	—	—	—	63
Los Alamos .....	—	—	—	—	—	—	—	19
Lunlunta .....	—	—	—	—	—	—	—	1.681
Rodeo del Medio .....	—	2.520	30	72	—	—	—	4.470
Russell .....	—	—	—	5	—	—	—	437
San Roque .....	73	29	70	18	1	—	—	1.121
<b>Totales .....</b>	<b>1.112</b>	<b>3.149</b>	<b>136</b>	<b>120</b>	<b>1</b>	<b>—</b>	<b>—</b>	<b>13.890</b>
<b>DEPARTAMENTO DE RIVADAVIA</b>								
Andrade .....	—	—	—	13	—	—	—	475
Campamentos .....	—	—	—	—	—	—	—	551
El Mirador .....	18	—	—	9	—	—	—	101
La Central .....	250	—	915	—	—	1.000	13	5.193
La Libertad .....	16	9	20	3	5	—	—	1.166
Los Arboles .....	6	—	3	9	3	—	—	71
Medrano .....	—	9	31	60	—	—	—	252
Mundo Nuevo .....	—	—	—	170	—	—	—	205
Reducción de Abajo .....	10	2	19	39	7	—	—	167
Reducción de Arriba .....	4	10	—	—	7	—	—	104
Santa María de Oro .....	257	—	3	—	—	3	—	483
Villa (Urbana y Rural) .....	55	38	40	19	—	—	7	1.273
<b>Totales .....</b>	<b>616</b>	<b>68</b>	<b>1.031</b>	<b>322</b>	<b>22</b>	<b>1.003</b>	<b>20</b>	<b>10.041</b>
<b>DEPARTAMENTO DE SAN CARLOS</b>								
Chilecito .....	—	2	14	3	—	—	8	131
El Capacho .....	—	—	—	—	—	—	—	—
Eugenio Bustos .....	—	—	—	—	—	—	—	—
La Consulta .....	12	55	—	—	—	—	—	129
Pareditas .....	—	1	5	10	—	3	2	58
Tres Esquinas .....	—	—	—	3	11	—	5	92
Villa (Urbana y Rural) .....	—	—	40	—	2	—	56	186
<b>Totales .....</b>	<b>12</b>	<b>58</b>	<b>59</b>	<b>16</b>	<b>13</b>	<b>3</b>	<b>71</b>	<b>596</b>



**MEMBRILLOS, POR DISTRITOS Y FECHA DE PLANTACION — (Conclusión)**

Districtos	Hasta 1920	1921 a 1925	1926 a 1930	1931	1932	1933	1934	1935
<b>DEPARTAMENTO DE SAN MARTIN</b>								
Alto Salvador .....	75	36	14	16	7	12	14	6
Alto Verde .....	275	49	16	18	10	10	437	9
Chapanay .....	425	230	76	94	19	6	465	157
Ciudad (Urbana y Rural) .....	45	78	116	101	17	8	49	15
El Espino .....	370	215	49	76	36	9	36	10
Montecaseros .....	309	249	731	218	120	8	2.002	45
Nueva California .....	—	—	—	—	6	3	4	3
Palmira .....	235	150	150	17	39	41	120	26
Ramblón .....	6	11	10	4	8	17	15	2
Tres Portañas .....	215	140	129	300	160	49	1.500	112
<b>Totales .....</b>	<b>1.955</b>	<b>1.158</b>	<b>1.291</b>	<b>844</b>	<b>422</b>	<b>163</b>	<b>4.642</b>	<b>385</b>
<b>DEPARTAMENTO DE SAN RAFAEL</b>								
Cañada Seca .....	335	225	250	615	751	480	710	373
Ciudad (Urbana y Rural) .....	96	156	370	195	430	400	—	52
Cuadro Benegas .....	258	171	325	49	79	110	40	31
Cuadro Nacional .....	1.139	314	150	99	950	410	10	37
Goudge .....	510	338	6.717	167	75	45	9	605
La Llave .....	110	160	120	18	16	96	6	580
Las Malvinas .....	15	10	23	10	19	35	5	39
Las Paredes .....	395	1.907	568	310	31	16	10	—
Monte Comán .....	14	17	19	10	9	8	7	200
Rama Caída .....	75	262	267	14	6	400	6	36
Real del Padre .....	120	135	1.653	321	115	110	950	900
25 de Mayo .....	4	—	6	—	—	—	5	—
Villa Atuel .....	190	70	115	10	—	—	280	400
<b>Totales .....</b>	<b>3.261</b>	<b>3.765</b>	<b>10.583</b>	<b>1.818</b>	<b>2.481</b>	<b>2.110</b>	<b>2.038</b>	<b>3.253</b>
<b>DEPARTAMENTO DE SANTA ROSA</b>								
Las Catitas .....	—	10	—	—	—	—	1.520	—
La Dormida .....	—	—	—	200	—	—	—	—
Villa (Urbana y Rural) .....	—	—	3	200	20	—	—	—
<b>Totales .....</b>	<b>—</b>	<b>10</b>	<b>3</b>	<b>400</b>	<b>20</b>	<b>—</b>	<b>1.520</b>	<b>—</b>
<b>DEPARTAMENTO DE TUNUYAN</b>								
Campo de los Andes .....	10	49	10	11	—	—	—	—
El Topón y La Pintada .....	—	—	—	—	—	—	—	—
La Primavera .....	—	74	4	5	—	—	—	—
Las Rosas .....	—	10	6	9	—	—	—	—
Los Arboles .....	—	—	—	—	—	—	—	—
Los Sauces .....	—	15	2	3	—	—	—	—
Vista Flores .....	49	51	10	15	10	10	11	—
Villa (Urbana y Rural) .....	19	31	45	10	6	5	6	—
<b>Totales .....</b>	<b>78</b>	<b>230</b>	<b>77</b>	<b>53</b>	<b>16</b>	<b>15</b>	<b>17</b>	<b>—</b>
<b>DEPARTAMENTO DE TUPUNGATO</b>								
<b>Totales .....</b>	<b>14</b>	<b>16</b>	<b>19</b>	<b>10</b>	<b>13</b>	<b>4</b>	<b>2</b>	<b>—</b>
<b>TOTALES GENERALES</b>								
<b>Totales .....</b>	<b>15.788</b>	<b>14.368</b>	<b>27.782</b>	<b>7.272</b>	<b>20.131</b>	<b>8.361</b>	<b>20.683</b>	<b>18.734</b>



## MEMBRILLOS, POR DISTRITOS Y FECHA DE PLANTACION — (Conclusión)

D i s t r i t o s	1936	1937	1938	1939	1940	1941	Fecha no especific.	Totales
<b>DEPARTAMENTO DE SAN MARTIN</b>								
Alto Salvador .....	—	—	—	100	—	—	—	280
Alto Verde .....	—	—	—	—	—	—	—	824
Chapanay .....	34	—	—	2.324	—	800	—	4.630
Ciudad (Urbana y Rural) .....	5	—	—	—	—	—	39	474
El Espino .....	20	—	—	—	—	—	—	821
Montecaseros .....	45	32	11	2	—	2	—	3.774
Nueva California .....	—	—	—	—	—	—	—	16
Palmira .....	57	6	158	20	80	—	—	1.099
Ramblón .....	—	—	—	—	—	—	—	73
Tres Portañas .....	—	—	—	—	—	—	—	2.605
<b>Totales .....</b>	<b>162</b>	<b>38</b>	<b>169</b>	<b>2.446</b>	<b>80</b>	<b>802</b>	<b>39</b>	<b>14.596</b>
<b>DEPARTAMENTO DE SAN RAFAEL</b>								
Cañada Seca .....	190	1.710	180	280	—	77	—	6.176
Ciudad (Urbana y Rural) .....	16	—	—	—	—	—	—	1.715
Cuadro Benegas .....	19	—	—	—	—	—	—	1.08—
Cuadro Nacional .....	51	425	—	—	2.500	—	—	6.085
Goudge .....	520	50	43	50	—	—	—	9.129
La Llave .....	2.500	300	380	400	—	—	—	4.686
Las Malvinas .....	10	73	4	60	—	—	—	303
Las Paredes .....	100	—	800	50	—	—	—	4.187
Monte Comán .....	—	—	800	—	—	—	—	1.084
Rama Caída .....	512	—	—	150	25	—	—	1.753
Real del Padre .....	8.806	500	3.508	400	800	—	—	18.318
25 de Mayo .....	—	—	—	—	—	—	—	15
Villa Atuel .....	—	73	29	—	—	—	—	1.167
<b>Totales .....</b>	<b>12.724</b>	<b>3.131</b>	<b>5.744</b>	<b>1.390</b>	<b>3.325</b>	<b>77</b>	<b>—</b>	<b>55.700</b>
<b>DEPARTAMENTO DE SANTA ROSA</b>								
Las Catitas .....	—	—	800	—	—	—	6	2.336
La Dormida .....	—	—	—	—	—	—	—	200
Villa (Urbana y Rural) .....	—	—	—	—	—	—	—	223
<b>Totales .....</b>	<b>—</b>	<b>—</b>	<b>800</b>	<b>—</b>	<b>—</b>	<b>—</b>	<b>6</b>	<b>2.759</b>
<b>DEPARTAMENTO DE TUNUYAN</b>								
Campo de los Andes .....	19	10	—	—	—	—	—	109
El Topón y La Pintada .....	—	—	—	—	—	—	—	—
La Primavera .....	21	—	—	—	—	—	—	104
Las Rosas .....	—	—	—	—	—	—	—	25
Los Arboles .....	—	—	—	—	—	—	—	—
Los Sauces .....	2	—	—	—	—	—	—	22
Vista Flores .....	210	—	—	—	—	—	—	366
Villa (Urbana y Rural) .....	16	—	—	—	—	—	—	138
<b>Totales .....</b>	<b>268</b>	<b>10</b>	<b>—</b>	<b>—</b>	<b>—</b>	<b>—</b>	<b>—</b>	<b>764</b>
<b>DEPARTAMENTO DE TUPUNGATO</b>								
<b>Totales .....</b>	<b>—</b>	<b>—</b>	<b>—</b>	<b>13</b>	<b>—</b>	<b>—</b>	<b>—</b>	<b>91</b>
<b>TOTALES GENERALES</b>								
<b>Totales .....</b>	<b>24.081</b>	<b>12.722</b>	<b>16.329</b>	<b>6.792</b>	<b>6.479</b>	<b>2.160</b>	<b>981</b>	<b>202.663</b>



## PERALES, POR DISTRITOS Y FECHA DE PLANTACION

Districtos	Hasta 1920	1921 a 1925	1926 a 1930	1931	1932	1933	1934	1935
------------	---------------	----------------	----------------	------	------	------	------	------

## CAPITAL

Totales	90	—	—	—	12	—	—	—
---------	----	---	---	---	----	---	---	---

## DEPARTAMENTO DE GENERAL ALVEAR

Bowen	978	—	8.353	1.500	11.058	2.489	14.414	5.750
El Comparto	3.160	3.565	9.355	2.115	460	1.607	556	875
Juncalitos	100	600	5.445	3.212	3.194	2.241	951	2.199
La Escandinava	—	400	3.718	800	1.897	280	1.200	1.212
La Marzolina (Alvear Oeste)	—	2.402	5.711	1.525	3.965	1.134	1.050	1.350
San Pedro del Atuel (Carmensa)	—	—	567	—	400	408	200	1.000
Villa (Urbana y Rural)	537	950	15.598	1.055	5.431	2.802	2.072	4.320
Totales	4.775	7.917	48.747	10.207	26.405	10.961	20.443	16.706

## DEPARTAMENTO DE GODOY CRUZ

Totales	542	69	106	—	713	3.700	158	85
---------	-----	----	-----	---	-----	-------	-----	----

## DEPARTAMENTO DE GUAYMALLEN

Bermejo	147	3	838	2.300	1.130	—	168	40
Colonia Segovia	—	—	—	—	—	—	—	—
Coronel Dorrego	20	52	180	—	—	—	250	45
Corralitos	—	1.000	—	—	100	—	—	400
El Sauce	—	—	6.823	—	25	500	—	—
Kilómetro 8	—	—	—	—	—	800	—	—
La Primavera	—	—	8	—	7	—	—	83
Pedro Molina	—	—	—	—	—	—	—	—
Rodeo de la Cruz	37	232	95	26	112	12	700	12
San Francisco del Monte	—	—	100	—	—	450	—	270
San José	—	—	—	—	—	—	—	30
Villa Nueva	8	32	2.190	1.025	154	—	749	—
Totales	212	1.319	10.234	3.351	1.528	1.762	1.867	880

## DEPARTAMENTO DE JUNIN

Algarrobo Grande (Ing. Giagnoni)	134	692	3.285	—	2.570	120	757	320
Alto Verde	—	—	100	—	—	—	—	—
Barrales	—	2	200	—	1.000	400	20	—
La Colonia	69	—	332	320	—	—	1.954	24
Medrano	310	—	160	7	10.189	27	12	—
Phillips	—	—	5.203	3.600	—	1.600	150	257
Rodríguez Peña	3	2	1.000	1.438	50	15	415	—
Villa (Urbana y Rural)	36	53	5.226	—	159	375	1.524	9
Totales	552	749	15.506	5.365	13.968	2.537	4.832	610

## DEPARTAMENTO DE LA PAZ

Totales	270	7.105	9.740	—	1.639	2.200	300	310
---------	-----	-------	-------	---	-------	-------	-----	-----

## DEPARTAMENTO DE LAS HERAS

Algarrobal	46	99	404	—	830	—	1.600	30
Borbollón	—	210	100	—	355	—	—	—
Capdevila	6	20	27	—	40	—	—	—
El Pastal	950	—	320	—	—	—	—	5
Panquehua	50	12	64	—	—	—	4	53
Plumerillo	130	4	595	—	48	2.600	110	1.439
Resguardo	534	—	2.169	—	139	—	24	332
Villa (Urbana y Rural)	100	1.378	468	—	—	—	—	124
Totales	1.816	1.723	4.147	—	1.412	2.600	1.738	1.983



## PERALES, POR DISTRITOS Y FECHA DE PLANTACION

Districtos	1936	1937	1938	1939	1940	1941	Fecha no especific.	Totales
------------	------	------	------	------	------	------	------------------------	---------

## CAPITAL

Totales .....	35	30	—	—	—	—	1.182	1.349
---------------	----	----	---	---	---	---	-------	-------

## DEPARTAMENTO DE GENERAL ALVEAR

Bowen .....	16.172	9.293	4.359	868	—	—	—	75.234
El Comparto .....	6.700	633	300	—	—	—	—	29.326
Juncalitos .....	2.565	619	1.000	—	—	—	—	22.126
La Escandinava .....	2.830	2.129	3.286	—	—	540	—	18.292
La Marzolina (Alvear Oeste) .....	7.490	4.414	2.044	911	12	20	—	32.028
San Pedro del Atuel (Carmensa) ..	625	100	300	150	—	—	—	3.750
Villa (Urbana y Rural) .....	2.854	5.298	3.160	1.266	77	—	125	45.545
Totales .....	39.236	22.486	14.449	3.195	89	560	125	226.301

## DEPARTAMENTO DE GODOY CRUZ

Totales .....	101	149	128	10	1	—	45	5.807
---------------	-----	-----	-----	----	---	---	----	-------

## DEPARTAMENTO DE GUAYMALLEN

Bermejo .....	313	30	475	100	—	—	—	5.544
Colonia Segovia .....	1.100	—	830	—	—	—	2.000	3.930
Coronel Dorrego .....	—	—	60	—	—	—	—	607
Corralitos .....	—	—	—	—	—	—	514	2.014
El Sauce .....	—	30	—	—	—	—	—	7.378
Kilómetro 8 .....	—	—	—	—	—	—	—	800
La Primavera .....	15	—	15	—	—	—	—	128
Pedro Molina .....	—	—	—	—	—	—	—	—
Rodeo de la Cruz .....	293	515	17	2	84	2	10	2.149
San Francisco del Monte .....	—	100	15	—	—	—	—	935
San José .....	—	—	—	—	—	—	40	70
Villa Nueva .....	1.799	700	340	1.284	40	285	25	8.631
Totales .....	3.520	1.375	1.752	1.386	124	287	2.589	32.186

## DEPARTAMENTO DE JUNIN

Algarrobo Grande (Ing. Giagnoni) ..	546	30	287	600	76	100	63	9.580
Alto Verde .....	—	—	—	—	—	—	—	100
Barrales .....	—	—	24	—	—	—	828	2.474
La Colonia .....	—	330	16	50	1	49	—	3.145
Medrano .....	3	603	10	—	—	—	173	11.494
Phillips .....	900	5	—	—	—	—	—	11.715
Rodríguez Peña .....	22	15	30	—	—	—	354	3.344
Villa (Urbana y Rural) .....	1.676	34	51	415	—	—	193	9.751
Totales .....	3.147	1.017	418	1.065	77	149	1.611	51.603

## DEPARTAMENTO DE LA PAZ

Totales .....	6	2.010	350	15	1.010	500	—	25.455
---------------	---	-------	-----	----	-------	-----	---	--------

## DEPARTAMENTO DE LAS HERAS

Algarrobal .....	235	50	8.000	—	—	—	12	11.306
Borbollón .....	—	140	—	—	—	—	—	805
Capdevila .....	—	30	30	80	—	—	—	233
El Postal .....	—	904	—	40	—	5	—	2.224
Panquehua .....	45	102	48	31	—	—	2	411
Plumerillo .....	95	114	245	246	29	50	1.256	6.961
Resguardo .....	12	266	126	59	5	—	10	3.676
Villa (Urbana y Rural) .....	50	12	10	19	13	12	65	2.251
Totales .....	437	1.618	8.459	475	47	67	1.345	27.867



## PERALES, POR DISTRITOS Y FECHA DE PLANTACION — (Continuación)

Districtos	Hasta 1920	1921 a 1925	1926 a 1930	1931	1932	1933	1934	1935
<b>DEPARTAMENTO DE LAVALLE</b>								
Costa de Araujo .....	50	—	5.100	120	1.010	2.400	8.360	6.981
Jocolf .....	32	37	2.430	20	3.584	1.850	25	450
Tulumaya (Villa) .....	—	20	—	—	9.145	—	1.278	655
<b>Totales</b> .....	<b>82</b>	<b>57</b>	<b>7.530</b>	<b>140</b>	<b>13.739</b>	<b>4.250</b>	<b>9.663</b>	<b>8.086</b>
<b>DEPARTAMENTO DE LUJAN</b>								
Agrelo .....	2.670	1.050	4.232	335	2.700	20	1.636	462
Carrizal de Abajo .....	—	—	—	—	153	—	—	—
Carrizal de Arriba .....	—	—	2.800	—	—	—	—	—
Carrodilla .....	130	42	845	12	940	320	42	114
Chacras de Coria .....	365	94	1.952	35	485	134	293	97
Los Compuertas .....	—	104	50	—	—	—	30	—
Mayor Drummond .....	10	815	146	287	6	—	225	10
Perdriel .....	2.000	10	2.214	10	128	600	35	1.023
Villa (Urbana y Rural) .....	—	15	200	—	39	8	768	132
<b>Totales</b> .....	<b>5.175</b>	<b>2.130</b>	<b>12.439</b>	<b>679</b>	<b>4.451</b>	<b>1.082</b>	<b>3.029</b>	<b>1.838</b>
<b>DEPARTAMENTO DE MAIPU</b>								
Barrancas .....	57	7	23	—	3	—	—	4
Ciudad (Urbana y Rural) .....	8	2	2.310	3	3	—	—	8
Coquimbito .....	750	—	1.610	—	602	108	320	715
Cruz de Piedra .....	126	129	79	106	40	—	115	2.163
Fray Luis Beltrán .....	8	76	644	565	8	12	31	265
General Gutiérrez .....	28	48	40	72	1.245	—	60	14
Los Alamos .....	36	—	—	—	3	—	—	11
Lunlunta .....	7	55	88	—	1.300	3	—	2
Rodeo del Medio .....	255	50	450	1.300	—	—	420	650
Russell .....	1.105	76	1.705	40	—	—	1.003	7
San Roque .....	131	61	119	18	224	21	135	442
<b>Totales</b> .....	<b>2.511</b>	<b>504</b>	<b>7.068</b>	<b>2.104</b>	<b>3.428</b>	<b>144</b>	<b>2.084</b>	<b>4.281</b>
<b>DEPARTAMENTO DE RIVADAVIA</b>								
Andrade .....	9.346	50	9.011	—	1.300	—	1.300	31
Campamentos .....	40	—	—	—	—	1.144	9.976	—
El Mirador .....	260	—	—	200	333	4.050	—	—
La Central .....	9	20	2.655	5.270	1.860	708	—	45
La Libertad .....	2	23	486	15	1.444	—	210	—
Los Arboles .....	9	29	24	—	10	—	1	—
Medrano .....	34	19	118	17	3	2	16	50
Mundo Nuevo .....	37	6	23	—	6	—	3.506	708
Reducción de Abajo .....	12	26	86	—	24	55	50	—
Reducción de Arriba .....	15	88	20	—	530	—	5	—
Santa María de Oro .....	3.330	159	1.608	5	195	646	138	339
Villa (Urbana y Rural) .....	710	394	427	1.510	1.304	29	877	1.275
<b>Totales</b> .....	<b>13.804</b>	<b>814</b>	<b>14.458</b>	<b>7.017</b>	<b>7.009</b>	<b>6.634</b>	<b>16.079</b>	<b>2.448</b>
<b>DEPARTAMENTO DE SAN CARLOS</b>								
Chilecito .....	56	4	55	—	16	100	33	12
El Capacho .....	—	—	—	—	—	—	—	—
Eugenio Bustos .....	—	—	—	—	—	—	—	—
La Consulta .....	160	300	90	1.020	305	108	838	861
Pareditas .....	20	8	39	106	2	220	65	14
Tres Esquinas .....	17	18	49	—	22	925	—	1.034
Villa (Urbana y Rural) .....	71	13	332	—	42	—	—	38
<b>Totales</b> .....	<b>324</b>	<b>343</b>	<b>565</b>	<b>1.126</b>	<b>387</b>	<b>1.353</b>	<b>936</b>	<b>1.959</b>



## PERALES, POR DISTRITOS Y FECHA DE PLANTACION — (Continuación)

Districtos	1936	1937	1938	1939	1940	1941	Fecha no específico	Totales
<b>DEPARTAMENTO DE LAVALLE</b>								
Costa de Araujo .....	2.140	1.480	1.740	310	300	—	—	29.991
Jocolí .....	2.140	930	54	56	149	—	112	11.869
Tulumaya (Villa) .....	290	2.000	1.004	—	950	6	—	15.348
<b>Totales</b> .....	<b>4.570</b>	<b>4.410</b>	<b>2.798</b>	<b>366</b>	<b>1.399</b>	<b>6</b>	<b>112</b>	<b>57.208</b>
<b>DEPARTAMENTO DE LUJAN</b>								
Agrelo .....	—	630	50	—	—	—	1.656	15.441
Carrizal de Abajo .....	—	—	—	—	—	—	—	153
Carrizal de Arriba .....	—	—	—	—	—	—	—	2.800
Carrodilla .....	746	27	10	42	60	—	—	3.330
Chacras de Coria .....	382	116	91	98	30	75	32	4.279
Las Computas .....	5	—	4	10	—	—	—	203
Mayor Drummond .....	123	—	30	5	—	—	—	1.657
Perdriel .....	207	155	8	195	—	—	10	6.595
Villa (Urbana y Rural) .....	2	8	43	—	24	70	—	1.309
<b>Totales</b> .....	<b>1.465</b>	<b>936</b>	<b>236</b>	<b>350</b>	<b>114</b>	<b>145</b>	<b>1.698</b>	<b>35.767</b>
<b>DEPARTAMENTO DE MAIPU</b>								
Barrancas .....	7	18	29	15	5	—	2	170
Ciudad (Urbana y Rural) .....	2.435	40	—	—	330	—	5	5.144
Coquimbito .....	250	41	67	25	50	—	—	4.538
Cruz de Piedra .....	—	—	—	15	—	—	47	2.820
Fray Luis Beltrán .....	1.308	515	7.205	—	—	—	20	10.657
General Gutiérrez .....	120	—	24	10	—	—	—	1.661
Los Alamos .....	—	—	—	—	—	—	—	50
Lunlunta .....	6	2	—	—	—	—	—	1.463
Rodeo del Medio .....	520	4.284	500	350	—	—	—	8.779
Russell .....	7	30	—	8	—	—	50	4.031
San Roque .....	133	251	150	4	78	2	—	1.769
<b>Totales</b> .....	<b>4.786</b>	<b>5.181</b>	<b>7.975</b>	<b>427</b>	<b>463</b>	<b>2</b>	<b>124</b>	<b>41.082</b>
<b>DEPARTAMENTO DE RIVADAVIA</b>								
Andrade .....	250	—	2.504	—	—	—	—	23.792
Campamentos .....	—	—	200	—	—	—	50	11.410
El Mirador .....	—	—	—	—	—	—	—	4.843
La Central .....	1.413	—	300	—	—	—	—	12.280
La Libertad .....	6	27	20	6	6	—	—	2.245
Los Arboles .....	23	—	3	107	—	—	28	234
Medrano .....	9	7	10	17	—	—	—	302
Mundo Nuevo .....	—	10	15	12	—	—	—	4.323
Reducción de Abajo .....	10	40	70	—	—	—	4	377
Reducción de Arriba .....	41	2	10	—	—	—	—	711
Santa María de Oro .....	141	167	—	—	—	—	2	6.730
Villa (Urbana y Rural) .....	703	353	1.992	276	22	5	52	9.929
<b>Totales</b> .....	<b>2.596</b>	<b>606</b>	<b>5.124</b>	<b>418</b>	<b>28</b>	<b>5</b>	<b>136</b>	<b>77.176</b>
<b>DEPARTAMENTO DE SAN CARLOS</b>								
Chilecito .....	34	17	22	45	—	2	74	470
El Capacho .....	236	—	—	—	—	—	131	367
Eugenio Bustos .....	—	—	100	12	—	—	737	849
La Consulta .....	139	218	4.838	25	36	—	—	8.938
Pareditas .....	39	4	52	13	18	6	20	626
Tres Esquinas .....	12	—	8	14	24	3	33	2.159
Villa (Urbana y Rural) .....	—	4	7	4	5	—	213	729
<b>Totales</b> .....	<b>460</b>	<b>243</b>	<b>5.027</b>	<b>113</b>	<b>83</b>	<b>11</b>	<b>1.208</b>	<b>14.138</b>



## PERALES, POR DISTRITOS Y FECHA DE PLANTACION — (Conclusión)

Districtos	Hasta 1920	1921 a 1925	1926 a 1930	1931	1932	1933	1934	1935
<b>DEPARTAMENTO DE SAN MARTIN</b>								
Alto Salvador .....	7	83	1.417	—	32	20	1.905	195
Alto Verde .....	171	825	1.085	2.400	100	36	1.286	310
Chapanay .....	2.410	78	3.745	1.755	1.782	1.210	1.720	1.830
Ciudad (Urbana y Rural) .....	415	1.317	57	—	100	—	3	1.938
El Espino .....	183	70	3.135	1.090	220	4.440	50	4.925
Montecaseros .....	199	272	252	192	14	445	5.786	46
Nueva California .....	—	—	—	—	—	122	7	1.098
Palмира .....	46	40	4.620	2.450	265	100	460	2.531
Ramblón .....	7	—	1.000	330	—	—	—	—
Tres Portañas .....	250	212	100	8.248	370	4.262	6.918	1.042
<b>Totales .....</b>	<b>3.688</b>	<b>2.897</b>	<b>15.411</b>	<b>16.465</b>	<b>2.883</b>	<b>10.635</b>	<b>18.135</b>	<b>13.915</b>

<b>DEPARTAMENTO DE SAN RAFAEL</b>								
Cañada Seca .....	7.823	1.848	19.341	3.127	4.593	1.675	5.511	7.337
Ciudad (Urbana y Rural) .....	3.423	5.463	15.740	4.875	11.131	3.702	2.580	9.927
Cuadro Benegas .....	424	25	3.741	1.550	1.700	2.190	9.725	4.814
Cuadro Nacional .....	14.366	5.190	27.609	5.600	5.830	7.740	3.805	10.288
Goudge .....	330	291	37.938	580	3.885	1.000	2.100	1.711
La Llave .....	2.296	3.757	2.250	950	8.100	—	2.218	5.490
Las Malvinas .....	—	39	1.485	—	6.965	—	71	150
Las Paredes .....	13.674	4.701	25.386	5.829	17.607	7.716	4.390	4.633
Monte Comán .....	3.399	4.425	14.217	1.600	5.232	5.200	3.125	3.652
Rama Caída .....	1.544	3.671	5.856	940	13.679	3.084	5.809	5.046
Real del Padre .....	—	2.700	14.116	2.125	9.566	6.392	24.816	2.953
25 de Mayo .....	3	—	3.866	—	2.650	—	—	150
Villa Atuel .....	183	—	1.000	—	1.160	438	3.022	3.902
<b>Totales .....</b>	<b>47.465</b>	<b>32.110</b>	<b>172.545</b>	<b>27.176</b>	<b>92.098</b>	<b>39.137</b>	<b>67.172</b>	<b>59.953</b>

<b>DEPARTAMENTO DE SANTA ROSA</b>								
Las Catitas .....	—	833	6.640	30	1.605	945	228	1.096
La Dormida .....	150	1.312	16.800	780	1.680	2.164	1.311	1.453
Villa (Urbana y Rural) .....	15	15	1.610	311	825	590	—	212
<b>Totales .....</b>	<b>165</b>	<b>2.160</b>	<b>25.050</b>	<b>1.121</b>	<b>4.110</b>	<b>3.689</b>	<b>1.539</b>	<b>2.761</b>

<b>DEPARTAMENTO DE TUNUYAN</b>								
Campo de los Andes .....	—	—	—	1.012	278	—	—	—
El Topón y La Pintada .....	—	—	—	—	—	—	—	—
La Primavera .....	—	—	—	—	—	—	100	2.430
Las Rosas .....	—	—	—	—	—	1.200	—	—
Los Arboles .....	—	—	—	—	—	—	—	—
Los Sauces .....	—	—	—	—	—	—	—	—
Vista Flores .....	—	—	—	300	7.508	—	150	—
(Villa Urbana y Rural) .....	200	30	21.294	2.400	5.370	1.310	1.380	4.592
<b>Totales .....</b>	<b>200</b>	<b>30</b>	<b>21.294</b>	<b>3.712</b>	<b>13.156</b>	<b>2.510</b>	<b>1.630</b>	<b>7.022</b>

<b>DEPARTAMENTO DE TUPUNGATO</b>								
<b>Totales .....</b>	<b>7</b>	<b>20</b>	<b>1.210</b>	<b>10</b>	<b>1.604</b>	<b>2.450</b>	<b>2.109</b>	<b>3</b>

## TOTALES GENERALES

<b>Totales .....</b>	<b>81.678</b>	<b>59.947</b>	<b>366.050</b>	<b>78.473</b>	<b>188.542</b>	<b>95.644</b>	<b>151.714</b>	<b>122.840</b>
----------------------	---------------	---------------	----------------	---------------	----------------	---------------	----------------	----------------



## PERALES, POR DISTRITOS Y FECHA DE PLANTACION — (Conclusión)

Districtos	1936	1937	1938	1939	1940	1941	Fecha no especific.	Totales
DEPARTAMENTO DE SAN MARTIN								
Alto Salvador .....	866	71	1.255	20	—	10	—	5.881
Alto Verde .....	209	—	6.000	—	—	—	—	12.422
Chapanay .....	825	1.010	159	7.000	414	25	—	23.963
Ciudad (Urbana y Rural) .....	17	712	—	50	33	—	462	5.104
El Espino .....	1.056	35	5.345	—	10	—	—	20.559
Montecaseros .....	138	158	94	25	7	60	—	7.688
Nueva California .....	30	—	30	30	—	—	—	1.317
Palмира .....	1.012	866	217	149	30	—	—	12.786
Ramblón .....	—	—	—	—	—	—	—	1.337
Tres Portañas .....	150	—	250	20	—	—	—	21.822
Totales .....	4.303	2.852	13.350	7.294	494	95	462	112.879
DEPARTAMENTO DE SAN RAFAEL								
Cañada Seca .....	3.733	441	3.533	2.184	1.150	15	—	62.311
Ciudad (Urbana y Rural) .....	15.195	4.906	4.240	2.285	760	15.920	—	100.147
Cuadro Benegas .....	2.565	565	380	418	100	26	—	28.223
Cuadro Nacional .....	11.875	4.926	3.904	4.922	690	4.450	—	111.195
Goudge .....	1.001	2.300	2.735	250	—	—	—	54.121
La Llave .....	18.725	1.879	10.461	2.557	1.150	264	—	60.097
Las Malvinas .....	—	373	9	55	—	10	—	9.154
Las Paredes .....	3.092	3.467	2.981	3.204	368	345	—	97.393
Monte Comán .....	4.812	400	1.549	600	—	200	—	48.411
Rama Caída .....	3.890	3.409	1.627	231	260	510	—	49.556
Real del Padre .....	6.527	6.820	3.460	330	100	20	—	79.825
25 de Mayo .....	—	25	—	—	—	—	—	6.694
Villa Atuel .....	1.570	4.255	1.263	311	1.500	—	—	18.604
Totales .....	72.985	33.763	36.142	17.347	6.078	21.760	—	725.731
DEPARTAMENTO DE SANTA ROSA								
Las Catitas .....	3.024	—	800	400	—	200	1.260	17.061
La Dormida .....	2.664	900	490	200	—	—	50	29.944
Villa (Urbana y Rural) .....	1.000	—	—	—	5	—	—	4.573
Totales .....	6.688	900	1.280	600	5	200	1.310	51.578
DEPARTAMENTO DE TUNUYAN								
Campo de los Andes .....	278	180	—	—	—	—	139	1.887
El Topón y La Pintada .....	—	—	—	—	—	—	5.558	5.558
La Primavera .....	2.204	—	—	—	—	—	170	4.904
Las Rosas .....	—	—	—	—	—	—	—	1.200
Los Arboles .....	—	—	—	—	—	—	—	—
Los Sauces .....	—	—	—	—	—	—	—	—
Vista Flores .....	324	—	130	30	—	—	—	8.442
(Villa Urbana y Rural) .....	2.196	13.000	—	—	—	120	—	51.892
Totales .....	5.002	13.180	130	30	—	120	5.867	73.883
DEPARTAMENTO DE TUPUNGATO								
Totales .....	5	—	45	10	50	—	357	7.880
TOTALES GENERALES								
Totales .....	149.342	90.756	97.663	33.101	10.062	23.907	18.171	1.567.890



**ALMENDROS, POR DISTRITOS Y FECHA DE PLANTACION**

Districtos	Hasta 1920	1921 a 1925	1926 a 1930	1931	1932	1933	1934	1935
<b>CAPITAL</b>								
Totales	—	9	—	—	—	—	—	—
<b>DEPARTAMENTO DE GENERAL ALVEAR</b>								
Bowen	—	11	4	—	—	—	—	—
El Comparto	—	—	—	—	—	—	—	—
Juncalitos	—	—	—	—	—	—	—	—
La Escandinava	—	—	—	—	—	—	—	—
La Marzolina (Alvear Oeste)	—	—	—	—	—	—	—	—
San Pedro del Atuel (Carmensa)	—	—	—	—	—	—	—	—
Villa (Urbana y Rural)	—	—	—	—	—	—	—	—
Totales	—	11	4	—	—	—	—	—
<b>DEPARTAMENTO DE GODOY CRUZ</b>								
Totales	3	6	5	—	11	—	4	105
<b>DEPARTAMENTO DE GUAYMALLEN</b>								
Bermejo	62	—	16	—	52	—	10	—
Colonia Segovia	—	—	—	—	—	—	—	—
Coronel Dorrego	1	—	20	—	—	—	12	1
Corralitos	—	—	—	—	—	—	—	—
El Sauce	—	—	—	—	—	—	—	—
Kilómetro 8	—	—	—	—	—	—	—	—
La Primavera	—	—	—	—	—	—	—	—
Pedro Molina	—	—	—	—	—	—	—	—
Rodeo de la Cruz	1	1	8	3	12	—	2.202	2
San Francisco del Monte	50	—	3	—	—	—	—	—
San José	—	—	—	—	—	—	—	—
Villa Nueva	30	10	39	—	37	—	35	10
Totales	144	11	86	3	101	—	2.259	13
<b>DEPARTAMENTO DE JUNIN</b>								
Algarrobo Grande (Ing. Giagnoni)	5	10	35	—	10	—	109	—
Alto Verde	—	—	—	—	—	—	—	—
Barrales	—	—	—	—	—	—	—	—
La Colonia	—	3	—	—	—	—	—	3
Medrano	—	—	—	—	—	—	—	2
Phillips	—	—	—	—	—	—	—	—
Rodríguez Peña	—	—	—	—	—	—	—	—
Villa (Urbana y Rural)	—	—	—	—	—	—	—	—
Totales	5	13	35	—	10	—	109	5
<b>DEPARTAMENTO DE LA PAZ</b>								
Totales	—	—	—	—	—	—	—	—
<b>DEPARTAMENTO DE LAS HERAS</b>								
Algarrobal	—	—	—	—	—	—	—	—
Borbellón	—	—	—	—	—	—	—	—
Capdevila	—	—	—	—	—	—	—	—
El Pastal	—	—	—	—	—	—	—	—
Panquehua	—	8	1	—	—	—	—	—
Plumerillo	—	—	—	—	—	—	—	12
Resguardo	—	—	3	—	—	2	2	4.041
Villa (Urbana y Rural)	—	1.290	—	—	—	—	—	18
Totales	—	1.298	4	—	—	2	2	4.071



**ALMENDROS, POR DISTRITOS Y FECHA DE PLANTACION**

Districtos	1936	1937	1938	1939	1940	1941	Fecha no especific.	Total
<b>CAPITAL</b>								
Totales .....	—	—	—	—	—	—	20	29
<b>DEPARTAMENTO DE GENERAL ALVEAR</b>								
Bowen .....	—	—	—	—	—	—	—	15
El Comparto .....	—	—	—	—	—	—	—	—
Juncalitos .....	—	—	—	—	—	—	—	—
La Escandinava .....	—	—	—	—	—	—	—	—
La Marzolina (Alvear Oeste) .....	—	—	—	—	—	—	—	—
San Pedro del Atuel (Carmensa) ..	—	—	—	—	—	—	—	—
Villa (Urbana y Rural) .....	—	—	—	—	—	—	—	—
Totales .....	—	—	—	—	—	—	—	15
<b>DEPARTAMENTO DE GODOY CRUZ</b>								
Totales .....	12	33	23	1.234	—	—	14	1.450
<b>DEPARTAMENTO DE GUAYMALLEN</b>								
Bermejo .....	400	500	300	95	—	—	—	1.435
Colonia Segovia .....	—	—	—	—	—	—	—	—
Coronel Dorrego .....	—	200	20	85	—	—	—	339
Corralitos .....	—	—	—	—	—	—	—	—
El Sauce .....	—	—	—	—	—	—	—	—
Kilómetro 8 .....	—	—	—	—	—	—	—	—
La Primavera .....	—	—	—	—	2	—	—	2
Pedro Molina .....	—	—	—	—	—	—	—	—
Rodeo de la Cruz .....	18	50	14	13	1	24	—	2.349
San Francisco del Monte .....	—	—	100	—	—	—	—	153
San José .....	—	—	—	—	—	—	—	—
Villa Nueva .....	504	100	269	640	202	4	—	1.880
Totales .....	922	850	703	833	205	28	—	6.158
<b>DEPARTAMENTO DE JUNIN</b>								
Algarrobo Grande (Ing. Giagnoni) ..	—	105	342	22	20	—	—	658
Alto Verde .....	—	—	—	—	—	—	—	—
Barrales .....	—	—	—	—	—	—	9	9
La Colonia .....	—	—	—	—	—	—	—	6
Medrano .....	685	318	—	—	—	10	—	1.015
Phillips .....	—	—	—	—	—	—	—	—
Rodríguez Peña .....	—	—	1	—	—	—	—	1
Villa (Urbana y Rural) .....	4	6	9	20	8	—	—	47
Totales .....	689	429	352	42	28	10	9	1.736
<b>DEPARTAMENTO DE LA PAZ</b>								
Totales .....	—	—	—	—	—	—	—	—
<b>DEPARTAMENTO DE LAS HERAS</b>								
Algarrobal .....	—	—	—	—	—	—	—	—
Borbellón .....	—	—	10	—	—	—	—	10
Capdevila .....	—	—	—	—	—	—	—	—
El Pastal .....	—	—	—	—	—	—	—	—
Panquehua .....	—	15	—	2	—	—	—	26
Plumerillo .....	20	50	—	—	10	2	1	95
Resguardo .....	10	2	—	—	—	201	50	4.311
Villa (Urbana y Rural) .....	—	25	40	—	506	—	—	1.879
Totales .....	30	92	50	2	516	203	51	6.321



**ALMENDROS, POR DISTRITOS Y FECHA DE PLANTACION — (Continuación)**

D i s t r i t o s	Hasta 1920	1921 a 1925	1926 a 1930	1931	1932	1933	1934	1935
<b>DEPARTAMENTO DE LAVALLE</b>								
Costa de Araujo .....	—	—	—	—	—	—	—	1.000
Jocolf .....	—	—	—	—	—	—	—	—
Tulumaya (Villa) .....	—	—	—	—	—	—	—	—
<b>Totales</b> .....	—	—	—	—	—	—	—	1.000
<b>DEPARTAMENTO DE LUJAN</b>								
Agrelo .....	—	—	—	—	—	—	—	—
Carrizal de Abajo .....	—	—	—	—	—	—	—	—
Carrizal de Arriba .....	—	—	—	—	—	—	—	—
Carrodilla .....	19	70	53	245	—	—	—	200
Chacras de Coria .....	—	12	115	132	33	—	7	2
Las Compuertas .....	—	—	88	—	—	—	—	—
Mayor Drummond .....	—	79	—	108	—	—	—	—
Perdiel .....	—	—	38	29	—	—	10	—
Villa (Urbana y Rural) .....	5	9	108	—	20	—	6	35
<b>Totales</b> .....	24	170	402	514	53	—	23	237
<b>DEPARTAMENTO DE MAIPU</b>								
Barrancas .....	—	—	10	—	—	20	—	40
Ciudad (Urbana y Rural) .....	—	30	—	—	—	—	—	—
Coquimbito .....	—	—	—	—	—	100	—	—
Cruz de Piedra .....	—	23	—	56	—	—	27	208
Fray Luis Beltrán .....	—	—	—	—	—	—	—	3
General Gutiérrez .....	—	—	—	—	—	—	110	40
Los Alamos .....	—	—	—	—	—	—	—	—
Lunlunta .....	—	5	52	4	—	2	—	—
Rodeo del Medio .....	—	—	—	—	—	—	—	620
Russell .....	32	2	—	—	—	—	—	—
San Roque .....	2	6	—	—	—	3	5	—
<b>Totales</b> .....	34	66	62	60	—	125	142	911
<b>DEPARTAMENTO DE RIVADAVIA</b>								
Andrade .....	—	—	15	—	—	—	15	—
Campamentos .....	—	—	—	—	—	—	—	—
El Mirador .....	—	—	—	—	—	—	—	—
La Central .....	—	—	2	—	40	—	—	—
La Libertad .....	1	15	3	—	—	—	—	—
Los Arboles .....	2	—	1	—	—	—	—	2
Medrano .....	2	2	11	—	3	—	1	15
Mundo Nuevo .....	—	1	16	—	—	—	—	4
Reducción de Abajo .....	3	2	—	—	40	—	—	—
Reducción de Arriba .....	—	1	2	—	—	—	—	—
Santa María de Oro .....	2	—	—	—	—	—	4	61
Villa (Urbana y Rural) .....	3	3	80	—	13	241	26	19
<b>Totales</b> .....	13	24	130	—	96	241	46	101
<b>DEPARTAMENTO DE SAN CARLOS</b>								
Chilecito .....	—	—	—	—	—	—	—	—
El Capacho .....	—	—	—	—	—	—	—	—
Eugenio Bustos .....	—	—	—	—	—	—	—	—
La Consulta .....	—	—	—	—	—	—	—	—
Pareditos .....	—	—	—	—	—	—	—	—
Tres Esquinas .....	—	—	—	—	—	—	—	—
Villa (Urbana y Rural) .....	—	—	—	—	—	—	—	—
<b>Totales</b> .....	—	—	—	—	—	—	—	—



## ALMENDROS, POR DISTRITOS Y FECHA DE PLANTACION — (Continuación)

Districtos	1936	1937	1938	1939	1940	1941	Fecha no especific.	Totales
DEPARTAMENTO DE LAVALLE								
Costa de Araujo .....	3	2.620	—	—	20	—	20	3.663
Jocolí .....	—	—	—	—	—	250	—	250
Tulumaya (Villa) .....	—	—	—	—	—	—	—	—
Totales .....	3	2.620	—	—	20	250	20	3.913
DEPARTAMENTO DE LUJAN								
Agrelo .....	—	—	—	—	—	—	—	—
Carrizal de Abajo .....	—	—	—	—	—	—	—	—
Carrizal de Arriba .....	—	—	—	—	—	—	—	—
Carrodilla .....	2	4	36	11	150	362	—	1.152
Chacras de Coria .....	90	8	51	2	42	7	300	801
Las Puercas .....	—	—	—	—	—	—	—	88
Mayor Drummond .....	2	—	—	—	—	—	—	189
Perdriel .....	4	—	10	—	—	—	—	91
Villa (Urbana y Rural) .....	80	—	—	—	71	—	—	334
Totales .....	178	12	97	13	263	369	300	2.655
DEPARTAMENTO DE MAIPU								
Barrancas .....	700	694	—	50	—	—	—	1.514
Ciudad (Urbana y Rural) .....	495	—	—	—	200	—	2	727
Coquimbito .....	1.030	—	—	—	—	130	—	1.260
Cruz de Piedra .....	5	7	204	—	—	—	—	530
Fray Luis Beltrán .....	210	—	200	238	—	834	—	1.485
General Gutiérrez .....	160	50	—	4	—	4	—	368
Los Alamos .....	—	—	—	—	—	—	—	97
Lunlunta .....	3	—	6	—	—	—	25	97
Rodeo del Medio .....	650	52	10	4.920	—	—	—	6.252
Russell .....	—	—	—	—	—	—	—	34
San Roque .....	7	108	115	68	—	—	—	314
Totales .....	3.260	911	335	5.280	200	968	27	12.581
DEPARTAMENTO DE RIVADAVIA								
Andrade .....	—	33	510	—	—	80	—	653
Campamentos .....	5.200	800	1.200	2.200	—	—	—	9.400
El Mirador .....	—	—	—	—	—	—	—	—
La Central .....	21	220	—	1.300	—	—	—	1.583
La Libertad .....	—	27	140	795	—	—	—	981
Los Arboles .....	5	—	—	—	—	—	—	10
Medrano .....	4	7	3	—	—	—	—	48
Mundo Nuevo .....	—	—	41	—	—	—	—	62
Reducción de Abajo .....	—	—	63	383	—	—	—	491
Reducción de Arriba .....	15	100	—	—	—	—	—	118
Santa María de Oro .....	52	100	2	—	—	—	—	221
Villa (Urbana y Rural) .....	55	18	55	94	11	—	—	618
Totales .....	5.352	1.305	2.014	4.772	11	80	—	14.185
DEPARTAMENTO DE SAN CARLOS								
Chilecito .....	1	—	—	—	—	—	—	1
El Capacho .....	—	—	—	—	—	—	—	—
Eugenio Bustos .....	—	—	—	—	—	—	—	—
La Consulta .....	3	—	—	20	—	—	—	23
Pareditas .....	—	—	—	—	—	—	—	7
Tres Esquinas .....	—	—	—	—	—	—	—	—
Villa (Urbana y Rural) .....	—	—	—	—	—	—	—	—
Totales .....	4	—	—	20	—	—	—	24



**ALMENDROS, POR DISTRITOS Y FECHA DE PLANTACION — (Conclusión)**

D i s t r i t o s	Hasta 1920	1921 a 1925	1926 a 1930	1931	1932	1933	1934	1935
<b>DEPARTAMENTO DE SAN MARTIN</b>								
Alto Salvador .....	—	—	—	—	—	—	—	—
Alto Verde .....	—	120	—	—	—	—	—	104
Chapanay .....	—	—	—	—	—	—	10	—
Ciudad (Urbana y Rural) .....	—	70	—	—	—	—	—	—
El Espino .....	—	—	—	—	—	408	—	—
Montecaseros .....	3	17	15	1	2	3	—	7
Nueva California .....	—	—	—	—	—	—	—	—
Palmira .....	—	—	—	—	—	—	—	83
Ramblón .....	—	—	—	—	—	—	—	—
Tres Portañas .....	—	—	—	—	—	—	—	—
<b>Totales .....</b>	<b>3</b>	<b>207</b>	<b>15</b>	<b>1</b>	<b>2</b>	<b>411</b>	<b>10</b>	<b>194</b>
<b>DEPARTAMENTO DE SAN RAFAEL</b>								
Cañada Seca .....	—	—	—	—	—	—	—	—
Ciudad (Urbana y Rural) .....	—	—	4	—	—	—	—	—
Cuadro Benegas .....	—	—	—	—	—	—	—	—
Cuadro Nacional .....	—	—	—	—	—	—	—	—
Goudge .....	—	—	—	—	—	—	—	—
La Llave .....	—	—	—	—	—	—	—	—
Las Malvinas .....	—	—	—	—	—	—	—	—
Las Paredes .....	—	—	—	—	—	—	—	—
Monte Comán .....	—	—	—	—	—	—	—	—
Rama Caída .....	—	—	—	—	—	185	—	1.000
Real del Padre .....	—	—	—	—	—	—	—	—
25 de Mayo .....	—	—	—	—	—	—	—	—
Villa Atuel .....	6	—	—	—	—	—	—	—
<b>Totales .....</b>	<b>6</b>	<b>—</b>	<b>4</b>	<b>—</b>	<b>—</b>	<b>185</b>	<b>—</b>	<b>1.000</b>
<b>DEPARTAMENTO DE SANTA ROSA</b>								
Las Cotitas .....	406	—	—	900	—	—	—	—
La Dormida .....	—	104	—	—	—	—	—	—
Villa (Urbana y Rural) .....	40	—	50	—	—	—	—	—
<b>Totales .....</b>	<b>446</b>	<b>104</b>	<b>50</b>	<b>900</b>	<b>—</b>	<b>—</b>	<b>—</b>	<b>—</b>
<b>DEPARTAMENTO DE TUNUYAN</b>								
Campo de los Andes .....	8	—	—	—	—	—	—	—
El Topón y La Pintada .....	—	—	—	—	—	—	—	—
La Primavera .....	—	—	—	—	—	—	—	—
Las Rosas .....	—	—	—	—	—	—	—	—
Los Arboles .....	—	—	—	—	—	—	—	—
Los Sauces .....	—	—	—	—	—	—	—	—
Vista Flores .....	—	—	3	—	—	—	—	—
(Villa Urbana y Rural) .....	—	—	—	—	—	—	—	—
<b>Totales .....</b>	<b>8</b>	<b>—</b>	<b>3</b>	<b>—</b>	<b>—</b>	<b>—</b>	<b>—</b>	<b>—</b>
<b>DEPARTAMENTO DE TUPUNGATO</b>								
<b>Totales .....</b>	<b>12</b>	<b>4</b>	<b>—</b>	<b>—</b>	<b>—</b>	<b>—</b>	<b>—</b>	<b>—</b>
<b>TOTALES GENERALES</b>								
<b>Totales .....</b>	<b>698</b>	<b>1.923</b>	<b>800</b>	<b>1.478</b>	<b>273</b>	<b>964</b>	<b>2.595</b>	<b>7.637</b>



## ALMENDROS, POR DISTRITOS Y FECHA DE PLANTACION — (Conclusión)

Districtos	1936	1937	1938	1939	1940	1941	Fecha no especific.	Totales
DEPARTAMENTO DE SAN MARTIN								
Alto Salvador .....	—	—	8	—	—	—	—	8
Alto Verde .....	—	—	—	12	—	—	—	236
Chapanay .....	—	—	10	20	—	—	—	40
Ciudad (Urbana y Rural) .....	—	5	—	—	—	—	—	75
El Espino .....	—	—	—	—	125	—	—	533
Montecaseros .....	16	15	—	3	50	—	—	132
Nueva California .....	—	—	—	—	—	—	—	—
Palmira .....	15	—	—	—	40	—	5	143
Ramblón .....	—	—	—	—	—	—	—	—
Tres Portañas .....	—	—	—	—	—	—	—	—
<b>Totales</b> .....	<b>31</b>	<b>20</b>	<b>18</b>	<b>35</b>	<b>215</b>	<b>—</b>	<b>5</b>	<b>1.167</b>
DEPARTAMENTO DE SAN RAFAEL								
Cañada Seca .....	—	—	—	—	—	—	—	—
Ciudad (Urbana y Rural) .....	—	—	—	—	—	10	—	14
Cuadro Benegas .....	—	—	—	—	—	—	—	—
Cuadro Nacional .....	—	—	—	—	—	—	—	—
Goudge .....	—	—	—	—	—	—	—	—
La Llave .....	—	—	—	—	48	795	—	843
Las Malvinas .....	—	—	—	—	—	—	—	—
Las Paredes .....	—	—	5	80	—	—	—	85
Monte Comán .....	—	—	—	—	—	—	—	—
Rama Caída .....	—	—	—	—	—	120	—	1.305
Real del Padre .....	2	—	—	—	—	—	—	2
25 de Mayo .....	—	—	—	—	—	—	—	—
Villa Atuel .....	—	—	—	—	—	—	—	6
<b>Totales</b> .....	<b>2</b>	<b>—</b>	<b>5</b>	<b>80</b>	<b>48</b>	<b>925</b>	<b>—</b>	<b>2.255</b>
DEPARTAMENTO DE SANTA ROSA								
Las Catitas .....	—	—	—	—	—	—	—	1.306
La Dormida .....	—	—	—	—	—	—	—	104
Villa (Urbana y Rural) .....	—	—	—	—	—	—	—	90
<b>Totales</b> .....	<b>—</b>	<b>—</b>	<b>—</b>	<b>—</b>	<b>—</b>	<b>—</b>	<b>—</b>	<b>1.500</b>
DEPARTAMENTO DE TUNUYAN								
Campo de los Andes .....	—	—	—	—	—	—	—	8
El Topón y La Pintada .....	—	—	—	—	—	—	—	—
La Primavera .....	—	—	—	—	—	—	—	—
Las Rosas .....	—	—	—	—	—	—	—	—
Los Arboles .....	—	—	—	—	—	—	—	—
Los Sauces .....	—	—	—	—	—	—	—	—
Vista Flores .....	—	—	—	—	—	—	—	3
(Villa Urbana y Rural) .....	—	—	—	—	—	—	—	—
<b>Totales</b> .....	<b>—</b>	<b>—</b>	<b>—</b>	<b>—</b>	<b>—</b>	<b>—</b>	<b>—</b>	<b>11</b>
DEPARTAMENTO DE TUPUNGATO								
<b>Totales</b> .....	<b>—</b>	<b>—</b>	<b>—</b>	<b>139</b>	<b>—</b>	<b>—</b>	<b>—</b>	<b>155</b>
TOTALES GENERALES								
<b>Totales</b> .....	<b>10.483</b>	<b>6.272</b>	<b>3.797</b>	<b>12.450</b>	<b>1.506</b>	<b>2.833</b>	<b>446</b>	<b>54.155</b>



## NOGALES, POR DISTRITOS Y FECHA DE PLANTACION

Districtos	Hasta 1920	1921 a 1925	1926 a 1930	1931	1932	1933	1934	1935
CAPITAL								
Totales .....	10	8	7	—	—	—	—	—
DEPARTAMENTO DE GENERAL ALVEAR								
Bowen .....	—	—	—	—	3	4	—	—
El Comparto .....	—	—	—	—	—	—	—	—
Juncalitos .....	—	—	—	—	—	—	—	—
La Escandinava .....	—	—	—	—	—	—	—	—
La Marzolina (Alvear Oeste) .....	—	—	—	—	—	—	—	—
San Pedro del Atuel (Carmensa) ..	—	—	—	—	—	—	—	—
Villa (Urbana y Rural) .....	—	—	—	—	7	3	3	2
Totales .....	—	—	—	—	10	7	3	2
DEPARTAMENTO DE GODOY CRUZ								
Totales .....	51	12	24	—	5	—	4	—
DEPARTAMENTO DE GUAYMALLEN								
Bermejo .....	—	—	8	—	4	—	—	—
Colonia Segovia .....	—	—	—	—	—	—	—	—
Coronel Dorrego .....	3	—	—	—	—	—	—	—
Corralitos .....	—	—	—	—	—	—	—	—
El Sauce .....	—	—	—	—	—	—	—	—
Kilómetro 8 .....	—	—	—	—	—	—	—	—
La Primavera .....	—	—	—	—	—	—	7	—
Pedro Molina .....	—	—	—	—	—	—	—	—
Rodeo de la Cruz .....	7	8	21	—	1	—	6	2
San Francisco del Monte .....	—	—	—	—	—	—	—	—
San José .....	—	—	—	—	—	—	—	—
Villa Nueva .....	20	—	3	—	—	—	—	—
Totales .....	30	8	32	—	5	—	13	2
DEPARTAMENTO DE JUNIN								
Algarrobo Grande (Ing. Giagnoni) ..	6	6	14	—	8	—	2	—
Alto Verde .....	—	—	—	—	—	—	—	—
Barrales .....	—	6	3	—	6	—	3	1
La Colonia .....	38	11	—	—	—	—	1	1
Medrano .....	81	75	63	—	—	—	25	—
Phillips .....	1	—	102	—	10	—	—	—
Rodríguez Peña .....	—	—	—	—	—	—	—	—
Villa (Urbana y Rural) .....	127	27	9	—	5	20	—	—
Totales .....	253	125	191	—	29	20	31	2
DEPARTAMENTO DE LA PAZ								
Totales .....	—	—	—	—	—	4	2	—
DEPARTAMENTO DE LAS HERAS								
Algarrobal .....	28	—	6	—	—	—	—	—
Borbollón .....	—	—	—	—	—	—	—	—
Capdevila .....	—	—	—	—	5	—	—	—
El Pastal .....	—	—	—	—	—	—	—	—
Panquehua .....	6	5	3	—	—	—	—	1
Plumerillo .....	—	3	6	—	—	—	—	—
Resguardo .....	89	10	17	—	—	3	8	4
Villa (Urbana y Rural) .....	—	—	1	—	—	—	—	—
Totales .....	123	18	33	—	5	3	8	5



## NOGALES, POR DISTRITOS Y FECHA DE PLANTACION

Districtos	1936	1937	1938	1939	1940	1941	Fecha no especific.	Totales
CAPITAL								
Totales .....	—	—	—	—	—	—	—	25
DEPARTAMENTO DE GENERAL ALVEAR								
Bowen .....	—	—	—	—	—	—	—	7
El Comparto .....	—	—	—	—	—	—	—	—
Juncalitos .....	—	—	—	—	—	—	—	—
La Escandinava .....	—	—	—	—	—	—	—	—
La Marzolina (Alvear Oeste) .....	—	—	—	—	—	—	—	—
San Pedro del Atuel (Carmensa) ..	—	—	—	—	—	—	—	—
Villa (Urbana y Rural) .....	—	1	—	—	—	—	—	16
Totales .....	—	1	—	—	—	—	—	23
DEPARTAMENTO DE GODOY CRUZ								
Totales .....	—	3	4	—	—	—	3	106
DEPARTAMENTO DE GUAYMALLEN								
Bermejo .....	—	4	—	3	—	—	—	19
Colonia Segovia .....	—	—	—	—	—	—	—	—
Coronel Dorrego .....	—	—	—	—	—	—	—	3
Corralitos .....	—	—	—	—	—	—	17	17
El Sauce .....	—	—	—	—	—	—	—	—
Kilómetro 8 .....	—	—	—	—	—	—	—	—
La Primavera .....	—	—	—	—	—	—	—	7
Pedro Molina .....	—	—	—	—	—	—	—	—
Rodeo de la Cruz .....	4	—	—	—	2	—	—	51
San Francisco del Monte .....	—	—	—	—	—	—	—	—
San José .....	—	—	—	—	—	—	—	—
Villa Nueva .....	—	—	—	—	—	—	—	23
Totales .....	4	4	—	3	2	—	17	120
DEPARTAMENTO DE JUNIN								
Algarrobo Grande (Ing. Giagnoni) ..	—	3	68	9	—	—	—	116
Alto Verde .....	—	—	—	—	—	—	—	—
Barrales .....	—	—	100	—	15	—	27	161
La Colonia .....	—	—	4	600	10	—	—	665
Medrano .....	37	—	—	—	—	—	88	369
Phillips .....	—	—	200	—	—	—	—	313
Rodríguez Peña .....	—	6	—	—	—	—	48	54
Villa (Urbana y Rural) .....	12	2	9	—	19	80	16	326
Totales .....	49	11	381	609	44	80	179	2.004
DEPARTAMENTO DE LA PAZ								
Totales .....	—	—	—	—	—	—	—	6
DEPARTAMENTO DE LAS HERAS								
Algarrobal .....	—	—	—	—	—	—	—	34
Borbellón .....	—	—	—	—	—	—	—	5
Capdevila .....	—	—	—	—	—	—	—	—
El Pastal .....	—	—	—	—	—	—	—	—
Panquehua .....	1	2	—	—	—	—	—	18
Plumerillo .....	—	—	—	—	—	1	—	11
Resguardo .....	—	—	—	—	1	—	—	132
Villa (Urbana y Rural) .....	—	—	—	15	—	20	—	36
Totales .....	1	2	—	15	2	21	—	236



## NOGALES, POR DISTRITOS Y FECHA DE PLANTACION — (Continuación)

Districtos	Hasta 1920	1921 a 1925	1926 a 1930	1931	1932	1933	1934	1935
<b>DEPARTAMENTO DE LAVALLE</b>								
Costa de Araujo .....	—	—	—	—	—	—	—	42
Jocolf .....	—	—	—	—	1	—	—	5
Tulumaya (Villa) .....	—	—	—	—	—	—	3	—
<b>Totales</b> .....	—	—	—	—	1	—	3	47
<b>DEPARTAMENTO DE LUJAN</b>								
Agrelo .....	118	—	20	—	—	—	203	97
Carrizal de Abajo .....	—	—	—	—	83	132	—	—
Carrizal de Arriba .....	—	4	—	—	142	—	—	—
Carrodilla .....	86	2	5	—	—	—	33	82
Chacras de Coria .....	31	36	39	—	130	105	—	121
Las Compuertas .....	65	—	25	—	96	—	70	—
Mayor Drummond .....	34	75	4	—	103	115	—	—
Perdriel .....	70	5	32	—	14	85	65	36
Villa (Urbana y Rural) .....	40	7	9	—	23	24	—	—
<b>Totales</b> .....	444	129	134	—	591	461	371	336
<b>DEPARTAMENTO DE MAIPU</b>								
Barrancas .....	36	28	8	—	—	—	—	2
Ciudad (Urbana y Rural) .....	80	5	—	—	—	—	—	—
Coquimbito .....	60	13	74	1	—	—	13	16
Cruz de Piedra .....	—	—	—	—	—	—	—	—
Fray Luis Beltrán .....	—	23	560	5	2	—	3	5
General Gutiérrez .....	—	—	—	—	—	—	—	—
Los Alamos .....	—	—	—	—	—	—	—	—
Lunlunta .....	—	—	—	—	—	—	—	—
Rodeo del Medio .....	—	—	1	—	—	—	2	2
Russell .....	44	22	4	—	—	—	—	—
San Roque .....	62	12	40	8	—	—	78	7
<b>Totales</b> .....	282	103	687	14	2	—	96	32
<b>DEPARTAMENTO DE RIVADAVIA</b>								
Andrade .....	96	28	4	2	—	—	—	—
Campamentos .....	—	—	—	—	—	—	—	—
El Mirador .....	—	—	12	—	—	7	—	—
La Central .....	2	—	—	—	—	50	—	—
La Libertad .....	24	19	33	—	1	—	2	5
Los Arboles .....	22	13	51	—	—	—	—	—
Medrano .....	1.051	2	30	—	3	—	3	345
Mundo Nuevo .....	—	2	6	—	—	—	—	—
Reducción de Abajo .....	82	37	108	—	13	7	—	4
Reducción de Arriba .....	115	12	14	—	—	—	3	—
Santa María de Oro .....	281	16	20	2	11	9	7	2
Villa (Urbana y Rural) .....	44	46	60	1	14	195	8	17
<b>Totales</b> .....	1.717	175	338	5	42	268	23	373
<b>DEPARTAMENTO DE SAN CARLOS</b>								
Chilecito .....	91	68	92	—	5	30	14	12
El Capacho .....	—	—	—	—	—	—	—	—
Eugenio Bustos .....	80	—	—	—	—	—	—	—
La Consulta .....	—	—	262	—	80	—	1.167	5
Pareditas .....	5	7	51	1	1	7	—	—
Tres Esquinas .....	22	4	34	4	4	—	—	5
Villa (Urbana y Rural) .....	52	4	27	—	18	—	—	35
<b>Totales</b> .....	250	83	466	5	108	37	1.181	57



## NOGALES, POR DISTRITOS Y FECHA DE PLANTACION — (Continuación)

D i s t r i t o s	1936	1937	1938	1939	1940	1941	Fecha no especific.	Totales
<b>DEPARTAMENTO DE LAVALLE</b>								
Costa de Araujo .....	—	113	—	—	—	20	—	175
Jocolí .....	—	—	—	3	—	148	—	152
Tulumaya (Villa) .....	—	—	—	—	50	—	—	58
<b>Totales</b> .....	—	113	—	3	50	168	—	385
<b>DEPARTAMENTO DE LUJAN</b>								
Agrelo .....	600	50	7	—	—	—	60	1.155
Carrizal de Abajo .....	—	—	—	—	—	—	200	415
Carrizal de Arriba .....	—	—	—	—	—	300	60	506
Carrodilla .....	7	4	3	43	—	—	—	265
Chacras de Coria .....	8	6	19	7	33	22	47	604
Las Compuertas .....	—	—	—	—	2	—	—	258
Mavor Drummond .....	—	—	—	—	—	—	—	331
Perdriel .....	3	150	—	—	—	—	300	760
Villa (Urbana y Rural) .....	—	1	—	—	19	3	—	126
<b>Totales</b> .....	618	211	29	50	54	325	667	4.420
<b>DEPARTAMENTO DE MAIPU</b>								
Barrancas .....	—	—	20	2	30	—	9	135
Ciudad (Urbana y Rural) .....	—	—	—	—	—	—	1	86
Cóquimbito .....	—	—	8	1	—	—	—	186
Cruz de Piedra .....	—	—	—	—	—	—	—	—
Fray Luis Beltrán .....	—	—	—	—	—	—	—	598
General Gutiérrez .....	—	—	—	—	—	—	—	—
Los Alamos .....	—	—	—	—	—	—	—	—
Lunlunta .....	—	—	—	—	—	—	—	—
Rodeo del Medio .....	—	—	2	1.802	—	—	—	1.809
Russell .....	—	—	—	—	—	—	—	70
San Roque .....	104	15	—	15	2	—	—	343
<b>Totales</b> .....	104	15	30	1.820	32	—	10	3.227
<b>DEPARTAMENTO DE RIVADAVIA</b>								
Andrade .....	—	—	—	—	2	—	—	132
Campamentos .....	—	—	—	—	200	—	—	200
El Mirador .....	—	—	—	—	—	—	10	29
La Central .....	95	—	—	300	—	—	3	450
La Libertad .....	1	3	37	73	17	—	—	215
Los Arboles .....	—	1	—	4	3	—	—	94
Medrano .....	—	6	7	—	—	2	—	1.449
Mundo Nuevo .....	—	—	4	—	6	2	—	20
Reducción de Abajo .....	5	116	56	442	—	—	—	870
Reducción de Arriba .....	—	—	—	35	—	20	—	199
Santa María de Oro .....	18	—	3	1.400	5	65	5	1.844
Villa (Urbana y Rural) .....	12	49	3	62	11	100	17	639
<b>Totales</b> .....	131	175	110	2.316	244	189	35	6.141
<b>DEPARTAMENTO DE SAN CARLOS</b>								
Chilecito .....	6	12	1	—	—	1	23	355
El Capacho .....	—	—	—	—	—	—	—	—
Eugenio Bustos .....	—	—	—	—	—	—	5	85
La Consulta .....	20	635	11	49	707	690	29	3.655
Pareditas .....	1	12	—	62	14	—	8	169
Tres Esquinas .....	10	—	—	—	1	200	3	287
Villa (Urbana y Rural) .....	—	—	28	—	—	—	35	199
<b>Totales</b> .....	37	659	40	111	722	891	103	4.750



## NOGALES, POR DISTRITOS Y FECHA DE PLANTACION — (Conclusión)

Districtos	Hasta 1920	1921 a 1925	1926 a 1930	1931	1932	1933	1934	1935
<b>DEPARTAMENTO DE SAN MARTIN</b>								
Alto Salvador .....	—	—	3	3	—	—	—	—
Alto Verde .....	27	63	2	—	—	1	2	80
Chapanay .....	—	38	10	7	7	7	8	14
Ciudad (Urbana y Rural) .....	—	10	—	—	—	—	—	—
El Espino .....	2	—	5	—	—	—	—	3
Montecaseros .....	58	13	8	6	—	—	5	7
Nueva California .....	—	—	—	—	—	—	—	—
Palmira .....	1.000	—	30	1	1	1	1	1
Ramblón .....	—	1	—	—	—	—	—	—
Tres Portañas .....	—	—	—	—	—	—	—	—
<b>Totales .....</b>	<b>1.087</b>	<b>125</b>	<b>58</b>	<b>17</b>	<b>8</b>	<b>9</b>	<b>16</b>	<b>105</b>
<b>DEPARTAMENTO DE SAN RAFAEL</b>								
Cañada Seca .....	22	45	50	—	—	200	250	10
Ciudad (Urbana y Rural) .....	130	39	621	100	—	—	—	—
Cuadro Benegas .....	2.992	—	290	—	343	—	—	7
Cuadro Nacional .....	89	125	—	—	—	—	—	—
Goudge .....	22	20	210	—	—	—	4	—
La Llave .....	—	—	—	—	—	—	—	—
Las Malvinas .....	—	—	—	—	4	—	—	—
Las Paredes .....	222	93	27	8	737	20	—	9
Monte Comán .....	—	—	—	—	—	—	—	—
Rama Caída .....	1.056	—	99	—	58	—	16	60
Real del Padre .....	7	—	—	—	—	—	—	—
25 de Mayo .....	26	—	—	—	—	19	—	—
Villa Atuel .....	2	—	—	—	500	—	—	—
<b>Totales .....</b>	<b>4.568</b>	<b>322</b>	<b>1.297</b>	<b>108</b>	<b>1.642</b>	<b>239</b>	<b>270</b>	<b>86</b>
<b>DEPARTAMENTO DE SANTA ROSA</b>								
Las Catitas .....	—	6	—	—	—	—	—	—
La Dormida .....	—	—	—	—	—	—	—	—
Villa (Urbana y Rural) .....	—	—	—	—	—	—	—	—
<b>Totales .....</b>	<b>—</b>	<b>6</b>	<b>—</b>	<b>—</b>	<b>—</b>	<b>—</b>	<b>—</b>	<b>—</b>
<b>DEPARTAMENTO DE TUNUYAN</b>								
Campo de los Andes .....	600	2.760	—	—	—	—	—	—
El Topón y La Pintada .....	—	—	—	—	—	—	—	—
La Primavera .....	—	—	—	—	—	—	—	—
Las Rosas .....	—	—	—	—	—	—	—	—
Los Arboles .....	—	—	2.200	—	—	—	1.400	—
Los Sauces .....	100	—	100	—	—	—	—	—
Vista Flores .....	—	—	—	—	—	—	—	—
(Villa Urbana y Rural) .....	100	—	130	—	—	—	—	—
<b>Totales .....</b>	<b>800</b>	<b>2.760</b>	<b>2.430</b>	<b>—</b>	<b>—</b>	<b>—</b>	<b>1.400</b>	<b>—</b>
<b>DEPARTAMENTO DE TUPUNGATO</b>								
<b>Totales .....</b>	<b>1.706</b>	<b>434</b>	<b>4.223</b>	<b>83</b>	<b>2.896</b>	<b>272</b>	<b>2.223</b>	<b>905</b>
<b>TOTALES GENERALES</b>								
<b>Totales .....</b>	<b>11.321</b>	<b>4.308</b>	<b>9.920</b>	<b>232</b>	<b>5.344</b>	<b>1.320</b>	<b>5.644</b>	<b>1.952</b>



## NOGALES, POR DISTRITOS Y FECHA DE PLANTACION — (Conclusión)

Districtos	1936	1937	1938	1939	1940	1941	Fecha no especific.	Totales
DEPARTAMENTO DE SAN MARTIN								
Alto Salvador .....	—	5	—	15	30	—	—	56
Alto Verde .....	—	—	—	—	—	—	—	175
Chapanay .....	110	—	—	20	20	—	—	241
Ciudad (Urbana y Rural) .....	—	—	—	—	—	—	30	40
El Espino .....	—	1,719	250	—	—	—	—	1,979
Montecaseros .....	2	1	4	10	236	10	—	360
Nueva California .....	—	—	—	—	—	—	—	—
Palmira .....	—	—	7	—	22	400	5	1,469
Ramblón .....	—	700	—	—	—	—	—	701
Tres Porteñas .....	—	—	—	—	—	—	—	—
Totales .....	112	2,425	261	45	308	410	35	5,021
DEPARTAMENTO DE SAN RAFAEL								
Cañada Seca .....	—	140	190	407	1,146	435	—	2,895
Ciudad (Urbana y Rural) .....	—	—	230	35	—	90	—	1,245
Cuadro Benegas .....	62	20	—	368	802	1,268	—	6,152
Cuadro Nacional .....	—	—	14	—	—	—	—	228
Goudge .....	—	138	—	500	1,176	—	—	2,070
La Llave .....	—	—	—	—	—	1,000	—	1,000
Las Malvinas .....	—	2	2	—	—	—	—	8
Las Paredes .....	—	22	160	780	55	457	—	2,590
Monte Comán .....	—	—	—	—	—	—	—	—
Rama Caída .....	43	957	937	1,146	265	1,101	—	5,738
Real del Padre .....	—	78	—	—	207	—	—	292
25 de Mayo .....	—	—	—	—	90	—	—	135
Villa Atuel .....	—	2,210	2	—	—	8	—	2,722
Totales .....	105	3,567	1,535	3,236	3,741	4,359	—	25,075
DEPARTAMENTO DE SANTA ROSA								
Las Catitas .....	—	—	—	195	—	—	8	209
La Dormida .....	—	—	—	—	—	—	—	—
Villa (Urbana y Rural) .....	8	—	—	—	623	—	—	631
Totales .....	8	—	—	195	623	—	8	840
DEPARTAMENTO DE TUNUYAN								
Campo de los Andes .....	—	450	—	—	—	143	1,587	5,540
El Topón y La Pintada .....	—	—	—	—	—	—	—	—
La Primavera .....	—	—	—	—	—	—	—	—
Las Rosas .....	—	—	—	—	—	—	—	—
Los Arboles .....	—	—	—	—	2,100	—	—	5,700
Los Sauces .....	—	—	—	—	—	—	—	200
Vista Flores .....	—	—	—	—	—	—	185	185
(Villa Urbana y Rural) .....	—	—	—	—	—	—	—	230
Totales .....	—	450	—	—	2,100	143	1,772	11,855
DEPARTAMENTO DE TUPUNGATO								
Totales .....	3,096	10,175	2,979	4,120	6,120	5,634	850	45,716
TOTALES GENERALES								
Totales .....	4,265	17,811	5,369	12,523	14,042	12,220	3,679	109,950







EXISTENCIA DE FRUTALES POR ESPÉCIE, VARIEDAD,  
FECHA DE PLANTACION Y DEPARTAMENTO





# **CEREZOS Y GUINDOS, POR VARIEDAD, FECHA DE PLANTACION Y DEPARTAMENTO**

Departamentos	Hasta 1920	1921 a 1925	1926 a 1930	1931	1932	1933	1934	1935
<b>VARIEDAD INGLESA TEMPRANA</b>								
Capital .....	—	—	—	—	—	—	—	—
General Alvear .....	—	—	—	—	—	—	—	—
Godoy Cruz .....	10	441	210	—	123	—	305	150
Guaymallén .....	362	790	1.979	250	120	30	541	405
Junín .....	—	—	425	—	1.425	20	20	14
La Paz .....	—	—	—	—	12	—	—	—
Las Heras .....	324	211	308	—	65	—	15	15
Lavalle .....	43	15	—	—	—	—	—	—
Luján .....	90	173	1.243	184	434	300	945	—
Maipú .....	254	398	464	820	—	80	200	200
Rivadavia .....	774	713	683	1	329	7	—	208
San Carlos .....	—	—	—	—	—	—	—	—
San Martín .....	—	5	500	600	12	382	—	—
San Rafael .....	270	—	200	130	375	—	—	635
Santa Rosa .....	195	94	18	—	—	—	—	—
Tunuyán .....	351	172	272	—	—	—	—	—
Tupungato .....	103	88	122	68	500	—	300	—
<b>Totales .....</b>	<b>2.776</b>	<b>3.100</b>	<b>6.424</b>	<b>2.053</b>	<b>3.395</b>	<b>819</b>	<b>2.326</b>	<b>1.627</b>

## **VARIEDAD NAPOLITANA**

Capital .....	—	—	—	—	—	—	—	—
General Alvear .....	—	—	—	1.000	—	—	—	—
Godoy Cruz .....	90	994	793	—	215	—	315	328
Guaymallén .....	419	1.890	3.146	550	310	—	1.157	327
Junín .....	—	3	309	1	965	156	439	66
La Paz .....	—	—	1.505	—	—	—	—	3
Las Heras .....	1.246	605	430	60	665	20	288	352
Lavalle .....	226	176	50	—	—	—	—	—
Luján .....	130	155	2.036	316	53	1.050	995	40
Maipú .....	960	1.357	895	400	—	83	756	1.209
Rivadavia .....	799	1.249	3.370	30	574	59	60	1.198
San Carlos .....	—	—	—	—	—	—	—	—
San Martín .....	2	10	39	1.224	9	384	2	1.377
San Rafael .....	20	—	3.521	573	152	—	—	550
Santa Rosa .....	396	103	130	—	—	—	—	—
Tunuyán .....	470	453	301	—	—	—	—	—
Tupungato .....	209	200	132	175	300	—	753	—
<b>Totales .....</b>	<b>4.967</b>	<b>7.195</b>	<b>16.657</b>	<b>4.329</b>	<b>3.243</b>	<b>1.752</b>	<b>4.765</b>	<b>5.450</b>

## **VARIEDAD GRAFFION**

Capital .....	—	—	—	—	—	—	—	—
General Alvear .....	—	—	—	—	—	—	—	—
Godoy Cruz .....	160	200	48	—	442	—	347	218
Guaymallén .....	400	1.200	3.407	124	618	20	1.257	1.901
Junín .....	—	53	623	—	998	142	414	23
La Paz .....	—	—	—	—	—	—	—	—
Las Heras .....	815	584	860	—	735	300	—	143
Lavalle .....	202	72	46	20	100	—	—	15
Luján .....	139	186	1.966	387	29	450	1.183	82
Maipú .....	1.217	1.631	2.717	2.486	480	445	444	2.100
Rivadavia .....	912	1.569	2.486	1.322	735	146	369	474
San Carlos .....	—	—	—	—	—	—	—	—
San Martín .....	7	128	307	2	8	385	20	75
San Rafael .....	816	230	2.806	272	1.365	665	1.532	777
Santa Rosa .....	334	300	30	—	—	—	—	—
Tunuyán .....	464	390	127	—	—	—	—	—
Tupungato .....	385	295	98	25	600	—	547	—
<b>Totales .....</b>	<b>5.851</b>	<b>6.888</b>	<b>15.521</b>	<b>4.638</b>	<b>6.110</b>	<b>2.553</b>	<b>6.113</b>	<b>5.808</b>



### CEREZOS Y GUINDOS, POR VARIEDAD, FECHA DE PLANTACIÓN Y DEPARTAMENTO

Departamentos	1936	1937	1938	1939	1940	1941	Fecha no especific.	Totales
<b>VARIEDAD INGLESA TEMPRANA</b>								
Capital .....	—	—	—	—	—	—	100	100
General Alvear .....	—	—	—	—	—	—	—	—
Godoy Cruz .....	86	172	129	—	—	—	—	1.626
Guaymallén .....	357	523	326	3	319	—	775	6.780
Junín .....	3	108	34	25	—	100	—	2.174
La Paz .....	—	—	—	—	—	—	—	12
Las Heras .....	160	75	84	80	—	10	588	1.935
Lavalle .....	—	—	—	—	—	—	—	58
Luján .....	128	—	95	124	176	90	—	3.982
Maipú .....	400	4	—	—	—	—	—	2.820
Rivadavia .....	61	12	1.040	—	5	8	—	3.841
San Carlos .....	—	—	—	—	—	—	—	—
San Martín .....	3	—	—	—	—	—	—	1.502
San Rafael .....	—	100	—	5	—	—	—	1.715
Santa Rosa .....	—	—	—	—	100	—	—	407
Tunuyán .....	—	—	—	—	—	—	—	795
Tupungato .....	—	—	—	—	300	375	—	1.856
<b>Totales .....</b>	<b>1.198</b>	<b>994</b>	<b>1.708</b>	<b>237</b>	<b>900</b>	<b>583</b>	<b>1.463</b>	<b>29.603</b>

#### VARIEDAD NAPOLITANA

Capital .....	—	—	—	—	—	—	415	415
General Alvear .....	—	—	—	—	—	—	—	1.000
Godoy Cruz .....	—	212	150	—	—	—	—	3.097
Guaymallén .....	1.490	220	464	848	44	440	348	11.653
Junín .....	82	173	—	186	2	—	20	2.402
La Paz .....	—	—	—	—	—	150	—	1.658
Las Heras .....	164	650	358	78	778	124	121	5.939
Lavalle .....	—	—	—	—	—	—	—	452
Luján .....	919	408	685	509	152	91	10	7.549
Maipú .....	259	23	306	—	747	—	900	7.895
Rivadavia .....	110	125	1.612	39	27	19	—	9.271
San Carlos .....	—	—	—	—	—	—	—	—
San Martín .....	30	18	46	9	34	125	—	3.309
San Rafael .....	278	400	200	263	—	—	—	5.957
Santa Rosa .....	—	—	—	—	—	—	—	629
Tunuyán .....	—	—	—	—	—	—	—	1.224
Tupungato .....	7	—	—	—	—	857	—	2.633
<b>Totales .....</b>	<b>3.339</b>	<b>2.229</b>	<b>3.821</b>	<b>1.932</b>	<b>1.784</b>	<b>1.806</b>	<b>1.814</b>	<b>65.083</b>

#### VARIEDAD GRAFFION

Capital .....	—	—	—	—	—	—	100	100
General Alvear .....	70	—	—	—	—	—	—	70
Godoy Cruz .....	21	743	521	41	—	—	—	2.741
Guaymallén .....	492	348	209	1.200	158	—	126	11.460
Junín .....	353	570	292	10	10	—	—	3.488
La Paz .....	—	—	—	—	—	—	—	—
Las Heras .....	36	403	104	88	1.124	—	42	5.234
Lavalle .....	—	—	—	—	—	20	—	475
Luján .....	1.762	191	92	441	292	3	70	7.273
Maipú .....	772	959	726	412	3	10	800	15.252
Rivadavia .....	873	175	2.132	115	104	2	—	11.414
San Carlos .....	—	—	—	—	—	—	—	—
San Martín .....	133	—	50	—	—	5	11	1.131
San Rafael .....	30	600	333	2	66	—	—	9.494
Santa Rosa .....	—	—	—	—	—	—	—	664
Tunuyán .....	—	—	—	250	—	—	—	1.231
Tupungato .....	—	—	—	—	—	343	—	2.293
<b>Totales .....</b>	<b>4.542</b>	<b>3.989</b>	<b>4.459</b>	<b>2.559</b>	<b>1.757</b>	<b>383</b>	<b>1.149</b>	<b>72.320</b>



**CEREZOS Y GUINDOS, POR VARIEDAD, FECHA DE PLANTACION  
Y DEPARTAMENTO — (Continuación)**

Departamentos	Hasta 1920	1921 a 1925	1926 a 1930	1931	1932	1933	1934	1935
<b>VARIEDAD BING</b>								
Capital .....	—	—	—	—	—	—	—	—
General Alvear .....	—	—	—	—	—	—	—	—
Godoy Cruz .....	—	—	—	—	—	—	—	—
Guaymallén .....	—	100	—	—	—	—	—	—
Junín .....	—	—	—	—	—	—	—	—
La Paz .....	—	—	—	—	—	—	—	—
Las Heras .....	—	—	—	—	—	—	—	—
Lavalle .....	—	—	—	—	—	—	—	—
Luján .....	—	—	—	—	—	—	—	—
Maipú .....	—	—	—	—	—	—	—	—
Rivadavia .....	—	—	—	—	—	—	—	117
San Carlos .....	—	—	—	—	—	—	—	—
San Martín .....	—	—	—	—	—	—	—	—
San Rafael .....	—	—	—	—	—	—	—	—
Santa Rosa .....	—	—	—	—	—	—	—	—
Tunuyán .....	—	—	—	—	—	250	—	—
Tupungato .....	—	—	—	—	—	—	—	—
<b>Totales .....</b>	—	100	—	—	—	250	—	117

**VARIEDAD RAMON OLIVA**

Capital .....	—	—	—	—	—	—	—	—
General Alvear .....	—	—	—	—	—	—	—	—
Godoy Cruz .....	—	—	—	—	—	—	—	—
Guaymallén .....	—	—	—	—	—	—	—	250
Junín .....	—	—	—	—	—	—	—	—
La Paz .....	—	—	—	—	—	—	—	—
Las Heras .....	—	—	—	—	120	—	—	—
Lavalle .....	—	—	—	—	—	—	—	—
Luján .....	—	—	—	—	—	—	—	—
Maipú .....	—	—	—	—	—	—	—	—
Rivadavia .....	—	—	—	—	—	—	—	201
San Carlos .....	—	—	—	—	—	—	—	—
San Martín .....	—	—	—	—	—	—	—	—
San Rafael .....	—	—	—	—	—	—	—	—
Santa Rosa .....	—	—	6	—	—	—	—	—
Tunuyán .....	—	—	—	—	—	—	—	—
Tupungato .....	—	—	—	—	—	—	—	—
<b>Totales .....</b>	—	—	6	—	120	—	—	451

**VARIEDAD BLACK TARTARIAN**

Capital .....	—	—	—	—	—	—	—	—
General Alvear .....	—	—	—	—	—	—	—	—
Godoy Cruz .....	—	—	—	—	—	—	—	—
Guaymallén .....	—	—	—	—	—	—	—	—
Junín .....	—	—	—	—	—	—	—	—
La Paz .....	—	—	—	—	—	—	—	—
Las Heras .....	—	—	—	—	—	—	—	—
Lavalle .....	—	—	—	—	—	—	—	—
Luján .....	—	—	—	—	—	—	—	—
Maipú .....	—	—	—	—	—	—	—	—
Rivadavia .....	—	—	—	—	—	—	—	—
San Carlos .....	—	—	—	—	—	—	—	—
San Martín .....	—	—	—	—	—	—	—	—
San Rafael .....	—	—	30	—	—	—	—	—
Santa Rosa .....	—	—	—	—	—	—	—	—
Tunuyán .....	—	—	—	—	—	—	—	—
Tupungato .....	—	—	—	—	—	—	—	—
<b>Totales .....</b>	—	—	30	—	—	—	—	—



**CEREZOS Y GUINDOS, POR VARIEDAD, FECHA DE PLANTACION  
Y DEPARTAMENTO — (Continuación)**

Departamentos	1936	1937	1938	1939	1940	1941	Fecha no especific.	Totales
<b>VARIEDAD BING</b>								
Capital .....	—	—	—	—	—	—	—	—
General Alvear .....	—	—	—	—	—	—	—	—
Godoy Cruz .....	—	—	—	—	—	—	—	—
Guaymallén .....	—	—	—	180	—	—	—	280
Junín .....	—	—	—	—	—	—	—	—
La Paz .....	—	—	—	—	—	—	—	—
Las Heras .....	—	—	—	—	—	—	—	—
Lavalle .....	—	—	—	—	—	—	—	—
Luján .....	—	—	—	—	—	—	—	—
Maipú .....	—	—	—	—	800	1.200	—	2.000
Rivadavia .....	—	—	—	—	—	—	—	117
San Carlos .....	—	—	—	—	—	—	—	—
San Martín .....	—	—	—	—	—	—	—	—
San Rafael .....	—	—	—	—	—	—	—	—
Santa Rosa .....	—	—	—	—	—	—	—	—
Tunuyán .....	—	—	—	—	—	—	—	250
Tupungato .....	—	—	—	—	—	—	—	—
<b>Totales .....</b>	—	—	—	180	800	1.200	—	2.647

**VARIEDAD RAMON OLIVA**

Capital .....	—	—	—	—	—	—	—	—
General Alvear .....	—	—	—	—	—	—	—	—
Godoy Cruz .....	—	—	—	—	—	—	—	—
Guaymallén .....	—	—	—	—	—	—	—	250
Junín .....	—	—	—	—	—	—	—	—
La Paz .....	—	—	—	—	—	—	—	—
Las Heras .....	—	1	—	17	—	—	—	138
Lavalle .....	—	—	—	—	—	—	—	—
Luján .....	—	—	—	—	—	—	—	—
Maipú .....	—	—	—	—	—	—	—	—
Rivadavia .....	—	—	—	—	—	—	—	201
San Carlos .....	—	—	—	—	—	—	—	—
San Martín .....	—	—	—	—	—	—	—	—
San Rafael .....	—	—	—	—	—	—	—	—
Santa Rosa .....	—	—	—	—	—	—	—	6
Tunuyán .....	—	—	—	—	—	—	—	—
Tupungato .....	—	—	—	—	—	—	—	—
<b>Totales .....</b>	—	1	—	17	—	—	—	595

**VARIEDAD BLACK TARTARIAN**

Capital .....	—	—	—	—	—	—	—	—
General Alvear .....	—	—	—	—	—	—	—	—
Godoy Cruz .....	—	—	—	—	—	—	—	—
Guaymallén .....	—	—	—	—	—	—	—	—
Junín .....	—	—	—	—	—	—	—	—
La Paz .....	—	—	—	—	—	—	—	—
Las Heras .....	—	—	—	—	—	—	—	—
Lavalle .....	—	—	—	—	—	—	—	—
Luján .....	—	—	—	—	—	—	—	—
Maipú .....	—	—	—	—	—	—	—	—
Rivadavia .....	—	—	—	—	—	—	—	—
San Carlos .....	—	—	—	—	—	—	—	—
San Martín .....	—	—	—	—	—	—	—	—
San Rafael .....	—	—	—	—	—	—	—	30
Santa Rosa .....	—	—	—	—	—	—	—	—
Tunuyán .....	—	—	—	—	—	—	—	—
Tupungato .....	—	—	—	—	—	—	—	—
<b>Totales .....</b>	—	—	—	—	—	—	—	30



**CEREZOS Y GUINDOS, POR VARIEDAD, FECHA DE PLANTACION  
Y DEPARTAMENTO — (Conclusión)**

Departamentos	Hasta 1920	1921 a 1925	1926 a 1930	1931	1932	1933	1934	1935
<b>OTRAS VARIEDADES Y GUINDOS</b>								
Capital .....	—	—	—	—	—	—	—	—
General Alvear .....	—	—	—	—	—	—	—	—
Godoy Cruz .....	—	—	—	—	—	—	—	—
Guaymallén .....	2	—	8	—	—	—	—	—
Junín .....	1	140	38	—	537	—	—	—
La Paz .....	—	—	—	—	—	—	—	—
Las Heras .....	—	5	13	3	—	—	8	2
Lavalle .....	—	—	—	—	—	—	—	3
Luján .....	7	20	92	—	412	6	—	23
Maipú .....	179	989	767	61	976	100	—	88
Rivadavia .....	—	—	—	—	—	2.800	—	—
San Carlos .....	19	—	32	—	41	—	2	7
San Martín .....	6	34	20	2	2	224	150	15
San Rafael .....	—	—	—	—	—	—	—	—
Santa Rosa .....	—	—	—	—	—	—	—	—
Tunuyán .....	—	—	—	—	—	—	—	—
Tupungato .....	—	—	—	—	—	—	—	—
<b>Totales .....</b>	<b>214</b>	<b>1.188</b>	<b>970</b>	<b>66</b>	<b>1.968</b>	<b>3.130</b>	<b>160</b>	<b>138</b>

**VARIEDAD NO ESPECIFICADA**

Capital .....	220	—	—	—	450	—	—	—
General Alvear .....	—	—	832	—	132	33	86	20
Godoy Cruz .....	—	145	—	—	403	—	—	101
Guaymallén .....	129	692	370	93	—	195	403	367
Junín .....	—	9	166	—	307	28	56	1.199
La Paz .....	—	—	58	—	—	—	—	—
Las Heras .....	3	950	—	30	—	—	1.041	—
Lavalle .....	—	—	5	—	—	—	—	40
Luján .....	58	10	353	45	173	107	532	131
Maipú .....	498	393	1.452	65	127	144	437	294
Rivadavia .....	34	42	265	—	46	—	166	89
San Carlos .....	8	20	68	132	688	195	90	43
San Martín .....	20	5	913	16	333	11	1.092	226
San Rafael .....	227	129	150	85	532	270	393	177
Santa Rosa .....	—	—	1.204	200	—	—	—	400
Tunuyán .....	—	156	—	—	545	—	—	40
Tupungato .....	—	—	104	40	240	—	354	—
<b>Totales .....</b>	<b>1.197</b>	<b>2.551</b>	<b>5.940</b>	<b>706</b>	<b>3.976</b>	<b>983</b>	<b>4.650</b>	<b>3.127</b>

**TOTALES GENERALES**

Capital .....	220	—	—	—	450	—	—	—
General Alvear .....	—	—	832	1.000	132	33	86	20
Godoy Cruz .....	260	1.780	1.051	—	1.183	—	967	797
Guaymallén .....	1.312	4.672	8.910	1.017	1.048	245	3.358	3.250
Junín .....	1	205	1.561	1	4.232	346	929	1.302
La Paz .....	—	—	1.563	—	12	—	—	3
Las Heras .....	2.388	2.355	1.611	93	1.585	320	1.352	512
Lavalle .....	471	263	101	20	100	—	—	58
Luján .....	424	544	5.690	932	1.101	1.913	3.655	276
Maipú .....	3.108	4.818	6.295	3.832	1.583	852	1.837	3.891
Rivadavia .....	2.519	3.573	6.804	1.353	1.684	3.012	595	2.287
San Carlos .....	27	20	100	132	729	195	92	50
San Martín .....	35	182	1.779	1.844	364	1.386	1.264	1.693
San Rafael .....	1.333	359	6.707	1.060	2.424	935	1.925	2.139
Santa Rosa .....	925	497	1.388	200	—	—	—	400
Tunuyán .....	1.285	1.171	700	—	545	250	—	40
Tupungato .....	697	583	456	308	1.640	—	1.954	—
<b>Totales .....</b>	<b>15.005</b>	<b>21.022</b>	<b>45.548</b>	<b>11.792</b>	<b>18.812</b>	<b>9.487</b>	<b>18.014</b>	<b>16.718</b>



**CEREZOS Y GUINDOS, POR VARIEDAD, FECHA DE PLANTACION  
Y DEPARTAMENTO — (Conclusión)**

Departamentos	1936	1937	1938	1939	1940	1941	Fecha no especific.	Totales
<b>OTRAS VARIEDADES Y GUINDOS</b>								
Capital .....	—	—	—	—	—	—	—	—
General Alvear .....	—	—	—	—	—	—	—	—
Godoy Cruz .....	—	—	—	—	—	—	—	—
Guaymallén .....	—	—	—	—	—	—	—	10
Junín .....	—	—	—	293	—	—	14	1.023
La Paz .....	—	—	—	—	—	—	—	—
Las Heras .....	34	—	2	5	—	43	3	118
Lavalle .....	—	—	—	—	—	—	—	3
Luján .....	10	—	28	—	—	—	34	632
Maipú .....	203	134	8	18	80	—	5	3.608
Rivadavia .....	—	—	200	—	—	—	—	3.000
San Carlos .....	6	6	18	3	3	1	68	206
San Martín .....	19	—	—	5	20	—	4	501
San Rafael .....	120	—	—	—	—	—	—	120
Santa Rosa .....	—	—	—	—	—	—	—	—
Tunuyán .....	—	—	—	—	—	—	—	—
Tupungato .....	—	—	—	—	—	—	—	—
<b>Totales .....</b>	<b>392</b>	<b>140</b>	<b>256</b>	<b>324</b>	<b>103</b>	<b>44</b>	<b>128</b>	<b>9.221</b>

**VARIEDAD NO ESPECIFICADA**

Capital .....	100	10	—	—	—	—	2.000	2.780
General Alvear .....	400	—	—	150	—	—	—	1.653
Godoy Cruz .....	70	1.389	17	—	—	—	21	2.146
Guaymallén .....	—	—	159	270	138	195	326	3.337
Junín .....	40	19	21	25	23	1	610	2.594
La Paz .....	—	—	—	—	5	—	—	63
Las Heras .....	—	—	10	5	—	—	981	3.020
Lavalle .....	10	4	8	10	10	—	1	91
Luján .....	290	155	382	101	72	222	26	2.657
Maipú .....	902	717	136	170	120	—	57	5.512
Rivadavia .....	516	12	68	83	5	850	—	2.176
San Carlos .....	125	80	41	81	44	3	83	1.701
San Martín .....	163	86	155	47	75	—	242	3.384
San Rafael .....	57	284	124	766	45	101	—	3.340
Santa Rosa .....	—	—	—	—	—	—	—	1.804
Tunuyán .....	50	10	—	—	—	—	1.117	1.918
Tupungato .....	100	—	26	1	780	375	380	2.400
<b>Totales .....</b>	<b>2.823</b>	<b>2.766</b>	<b>1.147</b>	<b>1.709</b>	<b>1.317</b>	<b>1.747</b>	<b>5.847</b>	<b>40.486</b>

**TOTALES GENERALES**

Capital .....	100	10	—	—	—	—	2.615	3.395
General Alvear .....	470	—	—	150	—	—	—	2.723
Godoy Cruz .....	177	2.516	817	41	—	—	21	9.610
Guaymallén .....	2.339	1.091	1.158	2.501	659	635	1.575	33.770
Junín .....	478	870	347	539	35	101	644	11.591
La Paz .....	—	—	—	—	5	150	—	1.733
Las Heras .....	394	1.129	558	273	1.902	177	1.735	16.384
Lavalle .....	10	4	8	10	10	20	4	1.079
Luján .....	3.109	754	1.282	1.175	692	406	140	22.093
Maipú .....	2.536	1.837	1.176	600	1.750	1.210	1.762	37.087
Rivadavia .....	1.560	324	5.052	237	141	879	—	30.020
San Carlos .....	131	86	59	84	47	4	151	1.907
San Martín .....	348	104	251	61	129	130	257	9.827
San Rafael .....	485	1.384	657	1.036	111	101	—	20.656
Santa Rosa .....	—	—	—	—	100	—	—	3.510
Tunuyán .....	50	10	—	250	—	—	1.117	5.418
Tupungato .....	107	—	26	1	1.080	1.950	380	9.182
<b>Totales .....</b>	<b>12.294</b>	<b>10.119</b>	<b>11.391</b>	<b>6.958</b>	<b>6.661</b>	<b>5.763</b>	<b>10.401</b>	<b>219.985</b>



## CIRUELOS, POR VARIEDAD, FECHA DE PLANTACION Y DEPARTAMENTO

Departamentos	Hasta 1920	1921 a 1925	1926 a 1930	1931	1932	1933	1934	1935
VARIEDAD SANTA ROSA								
Capital .....	—	—	—	—	—	—	—	—
General Alvear .....	—	—	—	—	—	—	—	—
Godoy Cruz .....	—	—	—	—	—	—	—	—
Guaymallén .....	—	—	—	—	—	—	—	—
Junín .....	—	—	—	—	—	—	—	—
La Paz .....	—	—	—	—	—	—	—	—
Las Heras .....	—	—	5	—	52	—	—	—
Lavalle .....	—	—	—	—	—	—	—	—
Luján .....	—	—	—	—	—	—	—	—
Maipú .....	—	—	—	—	—	—	—	—
Rivadavia .....	—	5	—	—	—	—	—	15
San Carlos .....	—	—	—	—	—	—	—	—
San Martín .....	—	—	—	—	—	320	—	—
San Rafael .....	260	50	—	—	—	—	—	75
Santa Rosa .....	—	—	400	—	400	—	—	—
Tunuyán .....	—	—	—	—	—	—	534	—
Tupungato .....	—	—	—	—	—	—	—	—
<b>Totales .....</b>	<b>260</b>	<b>55</b>	<b>405</b>	<b>—</b>	<b>452</b>	<b>320</b>	<b>534</b>	<b>90</b>

## VARIEDAD D'AGEN

Capital .....	—	—	—	—	—	—	—	—
General Alvear .....	3.583	380	1.909	1.203	974	1.555	1.422	7.141
Godoy Cruz .....	—	—	—	—	—	—	—	—
Guaymallén .....	10	—	100	4	110	—	239	292
Junín .....	70	176	3.000	201	2.062	960	3.502	625
La Paz .....	141	258	1.350	—	—	131	—	3.250
Las Heras .....	294	243	216	185	224	100	141	168
Lavalle .....	374	146	1.716	418	3.550	1.240	3.551	2.101
Luján .....	100	187	75	44	115	55	1.075	627
Maipú .....	47	—	2.867	786	7	2.216	17.862	1.043
Rivadavia .....	1.096	136	2.207	11	812	450	7.166	6.893
San Carlos .....	—	15	—	145	—	—	72	—
San Martín .....	5	248	23	3.680	800	1.655	20.763	8.268
San Rafael .....	37.335	14.625	22.638	6.432	13.493	8.176	43.497	28.500
Santa Rosa .....	450	1.505	25.100	1.851	6.858	8.800	8.644	7.272
Tunuyán .....	94	415	1.468	58	1.750	39	783	278
Tupungato .....	13	—	28	10	—	15	—	22
<b>Totales .....</b>	<b>43.612</b>	<b>18.334</b>	<b>62.697</b>	<b>15.028</b>	<b>30.755</b>	<b>25.392</b>	<b>108.717</b>	<b>66.480</b>

## VARIEDAD GOTA DE ORO

Capital .....	—	—	—	—	—	—	—	—
General Alvear .....	203	255	717	—	35	—	—	—
Godoy Cruz .....	—	—	—	—	—	—	—	—
Guaymallén .....	—	—	90	150	—	—	—	—
Junín .....	60	—	170	—	912	—	—	—
La Paz .....	—	—	—	—	—	—	—	—
Las Heras .....	—	—	—	—	—	—	—	—
Lavalle .....	—	—	—	—	—	—	—	—
Luján .....	45	—	295	7	—	—	—	48
Maipú .....	—	—	—	—	—	—	4.000	—
Rivadavia .....	1.142	49	738	—	500	1.007	1.340	536
San Carlos .....	—	—	—	—	—	—	—	—
San Martín .....	—	—	60	—	—	460	2.016	330
San Rafael .....	800	600	2.000	—	—	1.600	200	1.480
Santa Rosa .....	—	—	3.454	—	300	—	433	—
Tunuyán .....	—	—	1.200	—	—	—	—	—
Tupungato .....	—	15	—	—	41	—	34	—
<b>Totales .....</b>	<b>2.250</b>	<b>919</b>	<b>8.724</b>	<b>157</b>	<b>1.788</b>	<b>3.067</b>	<b>8.023</b>	<b>2.394</b>



## CIRUELOS, POR VARIEDAD, FECHA DE PLANTACION Y DEPARTAMENTO

Departamentos	1936	1937	1938	1939	1940	1941	Fecha no especific.	Totales
<b>VARIEDAD SANTA ROSA</b>								
Capital .....	—	—	—	—	—	—	—	—
General Alvear .....	—	—	1.250	—	—	—	—	1.250
Godoy Cruz .....	—	—	—	—	—	—	—	—
Guaymallén .....	—	—	600	—	100	—	—	700
Junín .....	—	—	—	—	—	—	—	—
La Paz .....	—	—	—	—	—	—	—	—
Las Heras .....	—	—	—	—	—	—	—	57
Lavalle .....	—	—	—	—	—	—	—	—
Luján .....	—	—	—	—	—	—	—	—
Maipú .....	200	—	—	—	—	—	—	200
Rivadavia .....	—	—	—	—	—	—	—	20
San Carlos .....	—	—	—	—	—	—	—	—
San Martín .....	—	—	1.191	15	—	—	—	1.526
San Rafael .....	50	—	500	50	—	300	—	1.285
Santa Rosa .....	—	—	—	—	100	—	—	900
Tunuyán .....	—	—	—	—	—	—	—	534
Tupungato .....	—	—	—	—	—	—	—	—
<b>Totales .....</b>	<b>250</b>	<b>—</b>	<b>3.541</b>	<b>65</b>	<b>200</b>	<b>300</b>	<b>—</b>	<b>6.472</b>

## VARIEDAD D'AGEN

Capital .....	—	—	—	—	—	—	—	—
General Alvear .....	4.854	5.408	2.577	553	1.080	810	30	33.479
Godoy Cruz .....	—	—	—	—	—	—	—	—
Guaymallén .....	360	—	917	—	—	—	—	2.032
Junín .....	2.431	7.503	5.498	4.406	2.990	450	113	33.987
La Paz .....	550	—	200	—	770	200	—	6.850
Las Heras .....	254	246	217	273	53	61	7	2.682
Lavalle .....	1.440	1.857	1.160	311	305	—	34	18.203
Luján .....	843	520	5.510	510	—	—	—	9.661
Maipú .....	4.610	10.342	4.875	906	—	1.910	715	48.186
Rivadavia .....	5.655	13.849	12.977	2.800	1.357	2.547	4.404	62.360
San Carlos .....	110	159	—	—	—	—	—	501
San Martín .....	9.044	14.507	15.777	4.719	3.033	9.094	80	91.695
San Rafael .....	30.463	19.818	36.831	26.413	29.751	4.603	—	322.575
Santa Rosa .....	7.392	8.979	12.132	20.534	13.317	11.920	1.484	136.238
Tunuyán .....	221	108	—	170	202	650	—	6.235
Tupungato .....	—	12	—	3	—	—	—	103
<b>Totales .....</b>	<b>68.227</b>	<b>83.308</b>	<b>98.671</b>	<b>61.598</b>	<b>52.858</b>	<b>32.245</b>	<b>6.867</b>	<b>774.789</b>

## VARIEDAD GOTA DE ORO

Capital .....	—	—	—	—	—	—	—	—
General Alvear .....	204	—	278	—	—	—	—	1.692
Godoy Cruz .....	—	—	—	—	—	—	—	—
Guaymallén .....	—	—	—	—	—	—	—	240
Junín .....	—	1.000	—	50	—	—	15	2.207
La Paz .....	—	—	—	—	—	—	—	—
Las Heras .....	—	—	—	—	—	—	—	—
Lavalle .....	—	—	—	—	—	—	—	—
Luján .....	350	—	300	—	135	—	—	1.180
Maipú .....	2.579	—	2.000	—	—	—	—	8.579
Rivadavia .....	712	609	375	63	12	65	—	7.148
San Carlos .....	—	—	—	—	—	—	—	—
San Martín .....	4.177	2.755	2.781	437	347	1.095	6	14.414
San Rafael .....	1.089	3.514	600	—	378	—	—	12.261
Santa Rosa .....	—	712	1.200	—	—	—	130	6.229
Tunuyán .....	—	—	—	—	—	700	—	1.900
Tupungato .....	—	—	35	—	—	—	—	125
<b>Totales .....</b>	<b>9.111</b>	<b>8.590</b>	<b>7.519</b>	<b>550</b>	<b>872</b>	<b>1.860</b>	<b>151</b>	<b>55.975</b>



**CIRUELOS, POR VARIEDAD, FECHA DE PLANTACION Y DEPARTAMENTO - (Cont.)**

Departamentos	Hasta 1920	1921 a 1925	1926 a 1930	1931	1932	1933	1934	1935
<b>VARIEDAD ANA SPATH</b>								
Capital .....	—	—	—	—	—	—	—	—
General Alvear .....	—	—	—	—	—	—	—	—
Godoy Cruz .....	—	—	—	—	—	—	—	—
Guaymallén .....	—	—	—	150	—	—	—	—
Junín .....	—	—	15	—	—	—	—	—
La Paz .....	—	—	—	—	—	—	—	—
Las Heras .....	—	—	—	—	—	—	—	—
Lavalle .....	—	—	—	—	—	—	—	—
Luján .....	—	—	200	—	118	—	—	—
Maipú .....	—	—	100	300	—	—	—	—
Rivadavia .....	2.400	2	176	—	—	—	—	—
San Carlos .....	—	—	—	—	—	—	—	—
San Martín .....	—	—	—	—	—	—	—	—
San Rafael .....	—	—	200	—	—	3.000	85	290
Santa Rosa .....	—	—	3.254	—	—	220	160	—
Tunuyán .....	—	156	100	—	—	—	—	—
Tupungato .....	—	—	—	—	—	—	—	—
<b>Totales .....</b>	<b>2.400</b>	<b>158</b>	<b>4.045</b>	<b>450</b>	<b>118</b>	<b>3.220</b>	<b>245</b>	<b>290</b>

**VARIEDAD POND'S SEEDLING**

Capital .....	—	—	—	—	—	—	—	—
General Alvear .....	—	—	—	—	—	—	—	—
Godoy Cruz .....	—	—	—	—	—	—	—	—
Guaymallén .....	—	—	—	—	—	—	—	—
Junín .....	—	—	—	—	870	—	—	—
La Paz .....	—	—	—	—	—	—	—	—
Las Heras .....	—	—	—	—	—	—	—	—
Lavalle .....	—	—	—	—	—	—	—	—
Luján .....	—	—	—	—	—	—	—	—
Maipú .....	—	—	—	—	—	—	—	—
Rivadavia .....	780	—	502	—	—	—	—	204
San Carlos .....	—	—	—	—	—	—	—	—
San Martín .....	—	—	—	—	—	—	470	—
San Rafael .....	4.459	400	800	—	543	480	—	1.733
Santa Rosa .....	—	—	—	—	—	—	—	—
Tunuyán .....	—	—	—	—	—	—	—	—
Tupungato .....	—	—	—	—	—	—	—	—
<b>Totales .....</b>	<b>5.239</b>	<b>400</b>	<b>1.302</b>	<b>—</b>	<b>1.413</b>	<b>480</b>	<b>470</b>	<b>1.937</b>

**VARIEDAD PRESIDENT**

Capital .....	—	—	—	—	—	—	—	—
General Alvear .....	—	—	—	—	—	—	—	—
Godoy Cruz .....	—	—	—	—	—	—	—	—
Guaymallén .....	—	49	116	—	—	—	59	—
Junín .....	80	—	—	—	1.726	40	—	70
La Paz .....	208	28	33	—	—	99	—	400
Las Heras .....	32	—	64	—	38	—	19	—
Lavalle .....	130	—	1.070	20	581	171	326	1.734
Luján .....	—	20	85	—	117	95	27	—
Maipú .....	7	4	21	5	—	3	3.384	—
Rivadavia .....	413	11	64	—	203	1	1.185	824
San Carlos .....	—	—	—	—	—	—	—	—
San Martín .....	8	—	24	—	22	—	2.908	1.250
San Rafael .....	20	—	1.206	—	3.053	2.350	5.205	4.322
Santa Rosa .....	200	—	2.200	—	—	400	400	—
Tunuyán .....	—	—	1.300	—	—	—	500	—
Tupungato .....	—	—	—	—	—	—	—	—
<b>Totales .....</b>	<b>1.098</b>	<b>112</b>	<b>6.183</b>	<b>25</b>	<b>5.740</b>	<b>3.159</b>	<b>14.013</b>	<b>8.600</b>



## CIRUELOS, POR VARIEDAD, FECHA DE PLANTACION Y DEPARTAMENTO - (Cont.)

Departamentos	1936	1937	1938	1939	1940	1941	Fecha no especific.	Totales
VARIEDAD ANA SPATH								
Capital .....	—	—	—	—	—	—	—	—
General Alvear .....	—	—	—	—	—	—	—	—
Godoy Cruz .....	—	—	—	—	—	—	—	—
Guaymallén .....	—	—	—	—	—	—	—	150
Junín .....	—	—	—	—	—	—	50	65
La Paz .....	—	—	—	—	—	—	—	—
Las Heras .....	—	—	—	—	—	—	—	—
Lavalle .....	—	—	—	—	—	—	—	—
Luján .....	—	—	—	—	—	—	—	318
Maipú .....	30	—	1.150	300	—	—	—	1.880
Rivadavia .....	380	—	—	4	—	—	—	2.962
San Carlos .....	—	—	—	—	—	—	—	—
San Martín .....	—	—	—	30	—	—	—	30
San Rafael .....	400	80	40	—	—	—	—	4.095
Santa Rosa .....	—	400	—	200	—	—	—	4.234
Tunuyán .....	—	—	—	—	—	—	—	256
Tupungato .....	—	—	—	—	—	—	—	—
<b>Totales</b> .....	<b>810</b>	<b>480</b>	<b>1.190</b>	<b>534</b>	<b>—</b>	<b>—</b>	<b>50</b>	<b>13.990</b>

## VARIEDAD POND'S SEEDLING

Capital .....	—	—	—	—	—	—	—	—
General Alvear .....	—	—	—	—	—	—	—	—
Godoy Cruz .....	—	—	—	—	—	—	—	—
Guaymallén .....	—	—	—	—	—	—	—	—
Junín .....	—	—	—	—	—	—	—	870
La Paz .....	—	—	—	—	—	—	—	—
Las Heras .....	—	—	80	—	—	—	—	80
Lavalle .....	—	—	—	—	—	—	—	—
Luján .....	—	—	—	10	—	—	—	10
Maipú .....	305	—	—	—	—	—	—	305
Rivadavia .....	1.680	—	—	—	—	—	—	3.166
San Carlos .....	—	—	—	—	—	—	—	—
San Martín .....	15	—	1.191	—	—	—	—	1.676
San Rafael .....	476	—	—	—	—	—	—	8.891
Santa Rosa .....	—	—	—	—	40	—	—	40
Tunuyán .....	—	—	—	—	—	—	—	—
Tupungato .....	—	—	—	—	—	—	—	—
<b>Totales</b> .....	<b>2.476</b>	<b>—</b>	<b>1.271</b>	<b>10</b>	<b>40</b>	<b>—</b>	<b>—</b>	<b>15.038</b>

## VARIEDAD PRESIDENT

Capital .....	—	—	—	—	—	—	250	250
General Alvear .....	408	—	—	100	1.106	—	—	1.614
Godoy Cruz .....	—	—	—	—	—	—	—	—
Guaymallén .....	20	—	—	—	—	350	—	594
Junín .....	—	1.660	—	300	—	—	—	3.876
La Paz .....	—	360	200	—	1.059	—	—	2.387
Las Heras .....	20	—	3	—	—	—	—	176
Lavalle .....	5.482	1.960	119	15	54	14	10	11.686
Luján .....	949	542	541	174	135	10	—	2.695
Maipú .....	1.985	1.405	4.590	1.000	8	—	382	12.794
Rivadavia .....	29	1.425	1.510	22	600	—	—	6.287
San Carlos .....	—	—	—	—	—	—	—	—
San Martín .....	49	25	1.241	250	1.831	—	—	7.608
San Rafael .....	8.633	9.935	8.483	6.017	5.812	328	—	55.364
Santa Rosa .....	856	—	1.400	400	6.058	100	130	12.144
Tunuyán .....	—	—	—	100	—	650	—	2.550
Tupungato .....	—	—	—	—	—	—	—	—
<b>Totales</b> .....	<b>18.431</b>	<b>17.312</b>	<b>18.087</b>	<b>8.378</b>	<b>16.663</b>	<b>1.452</b>	<b>772</b>	<b>120.025</b>



**CIRUELOS, POR VARIEDAD, FECHA DE PLANTACION Y DEPARTAMENTO - (Cont.)**

Departamentos	Hasta 1920	1921 a 1925	1926 a 1930	1931	1932	1933	1934	1935
<b>VARIEDAD REINA CLAUDIA</b>								
Capital .....	—	—	—	—	—	—	—	—
General Alvear .....	—	—	—	—	—	—	—	—
Godoy Cruz .....	—	—	—	—	—	—	—	—
Guaymallén .....	—	—	—	—	103	—	—	80
Junín .....	68	—	330	—	237	—	202	278
La Paz .....	—	—	—	—	—	—	—	—
Las Heras .....	70	10	20	19	30	16	60	40
Lavalle .....	—	33	15	12	42	32	187	65
Luján .....	—	—	8	—	—	75	—	—
Maipú .....	—	19	95	223	—	7	25	14
Rivadavia .....	2.888	61	160	—	37	2	5	37
San Carlos .....	—	—	—	—	—	—	—	—
San Martín .....	—	25	—	—	—	—	6	—
San Rafael .....	120	—	400	—	460	—	150	—
Santa Rosa .....	—	—	955	—	200	—	—	—
Tunuyán .....	—	—	1.200	—	—	—	—	—
Tupungato .....	—	—	—	—	—	—	—	—
<b>Totales .....</b>	<b>3.146</b>	<b>148</b>	<b>3.183</b>	<b>254</b>	<b>1.109</b>	<b>132</b>	<b>635</b>	<b>514</b>

**VARIEDAD REINA VICTORIA**

Capital .....	—	—	—	—	—	—	—	—
General Alvear .....	280	100	1.495	53	209	—	—	410
Godoy Cruz .....	—	—	—	—	—	—	—	—
Guaymallén .....	—	51	1.030	—	—	—	—	100
Junín .....	7	—	20	—	—	—	35	13
La Paz .....	—	—	—	—	—	—	—	—
Las Heras .....	426	1.456	680	28	53	115	215	223
Lavalle .....	14	—	—	28	15	38	86	58
Luján .....	560	29	439	—	111	50	11	125
Maipú .....	1.090	100	—	200	—	1.600	—	—
Rivadavia .....	—	—	—	—	78	2.600	403	354
San Carlos .....	—	12	—	15	—	39	—	39
San Martín .....	—	—	—	—	—	—	—	—
San Rafael .....	—	100	1.000	—	150	—	500	200
Santa Rosa .....	—	—	1.600	—	50	200	—	—
Tunuyán .....	—	—	—	—	—	—	—	—
Tupungato .....	—	—	—	—	—	—	—	—
<b>Totales .....</b>	<b>2.377</b>	<b>1.848</b>	<b>6.264</b>	<b>324</b>	<b>666</b>	<b>4.642</b>	<b>1.250</b>	<b>1.522</b>

**VARIEDAD CLEMENCIA**

Capital .....	—	—	—	—	—	—	—	—
General Alvear .....	—	—	—	—	—	—	—	—
Godoy Cruz .....	—	—	—	—	—	—	—	—
Guaymallén .....	—	—	—	—	—	—	—	—
Junín .....	—	—	—	—	—	200	—	—
La Paz .....	—	—	—	—	—	—	—	—
Las Heras .....	—	—	—	—	—	—	—	—
Lavalle .....	—	—	—	—	—	—	—	—
Luján .....	—	—	—	—	—	—	—	—
Maipú .....	—	—	—	—	—	—	—	400
Rivadavia .....	449	10	80	—	13	3	30	58
San Carlos .....	—	—	—	—	—	—	—	—
San Martín .....	—	—	—	—	—	—	—	—
San Rafael .....	—	—	—	—	—	—	—	—
Santa Rosa .....	—	—	—	—	—	—	—	—
Tunuyán .....	—	—	—	—	—	—	—	—
Tupungato .....	—	—	—	—	—	—	—	—
<b>Totales .....</b>	<b>449</b>	<b>10</b>	<b>80</b>	<b>—</b>	<b>13</b>	<b>203</b>	<b>30</b>	<b>458</b>



## CIRUELOS, POR VARIEDAD, FECHA DE PLANTACION Y DEPARTAMENTO - (Cont.)

Departamentos	1936	1937	1938	1939	1940	1941	Fecha no especific.	Totales
VARIEDAD REINA CLAUDIA								
Capital .....	—	—	—	—	—	—	—	—
General Alvear .....	—	153	60	—	—	—	—	213
Godoy Cruz .....	—	—	—	—	—	—	—	—
Guaymallén .....	150	—	—	—	—	—	—	333
Junín .....	10	144	3	110	—	—	—	1.382
La Paz .....	—	—	—	—	—	—	—	—
Las Heras .....	122	300	80	201	30	88	7	1.093
Lavalle .....	93	26	51	—	92	—	—	648
Luján .....	26	—	200	200	—	—	—	509
Maipú .....	—	15	—	—	—	—	—	398
Rivadavia .....	152	50	121	5	20	4	—	3.542
San Carlos .....	—	—	—	—	—	—	—	—
San Martín .....	12	—	—	25	—	—	—	68
San Rafael .....	341	—	—	—	—	—	—	1.471
Santa Rosa .....	400	100	—	—	—	—	103	1.758
Tunuyán .....	—	—	—	—	—	—	—	1.200
Tupungato .....	—	—	—	—	—	—	—	—
<b>Totales .....</b>	<b>1.306</b>	<b>788</b>	<b>515</b>	<b>541</b>	<b>142</b>	<b>92</b>	<b>110</b>	<b>12.615</b>

## VARIEDAD REINA VICTORIA

Capital .....	—	—	—	—	—	—	250	250
General Alvear .....	—	204	2.150	100	—	—	—	5.001
Godoy Cruz .....	—	—	—	—	—	—	—	—
Guaymallén .....	200	—	—	—	150	350	—	1.881
Junín .....	153	349	5	—	400	—	7	989
La Paz .....	—	—	—	—	—	—	—	—
Las Heras .....	528	75	195	156	138	3	125	4.416
Lavalle .....	187	30	5	85	9	6	—	561
Luján .....	1.246	49	47	130	220	—	—	3.017
Maipú .....	2.210	60	1.210	700	—	—	—	7.170
Rivadavia .....	50	400	—	—	5	—	—	3.890
San Carlos .....	31	—	—	—	—	—	9	145
San Martín .....	8	—	—	—	—	75	—	83
San Rafael .....	2.336	400	1.425	—	—	—	—	6.111
Santa Rosa .....	—	—	—	—	464	—	—	2.314
Tunuyán .....	—	—	—	—	—	—	—	—
Tupungato .....	—	—	—	—	—	—	—	—
<b>Totales .....</b>	<b>6.949</b>	<b>1.567</b>	<b>5.037</b>	<b>1.171</b>	<b>1.386</b>	<b>434</b>	<b>391</b>	<b>35.828</b>

## VARIEDAD CLEMENCIA

Capital .....	—	—	—	—	—	—	—	—
General Alvear .....	—	—	—	—	—	—	—	—
Godoy Cruz .....	—	—	—	—	—	—	—	—
Guaymallén .....	—	—	—	—	—	—	—	—
Junín .....	—	—	—	—	—	—	—	200
La Paz .....	—	—	—	—	—	—	—	—
Las Heras .....	—	—	—	—	—	—	—	—
Lavalle .....	—	—	—	—	—	—	—	—
Luján .....	—	—	—	—	—	—	—	—
Maipú .....	—	—	—	—	—	—	—	400
Rivadavia .....	45	523	51	48	—	—	—	1.310
San Carlos .....	—	—	—	—	—	—	—	—
San Martín .....	—	—	15	—	—	—	—	15
San Rafael .....	—	—	—	—	—	—	—	—
Santa Rosa .....	—	—	—	—	—	—	—	—
Tunuyán .....	—	—	—	—	—	—	—	—
Tupungato .....	—	—	—	—	—	—	—	—
<b>Totales .....</b>	<b>45</b>	<b>523</b>	<b>66</b>	<b>48</b>	<b>—</b>	<b>—</b>	<b>—</b>	<b>1.925</b>



**CIRUELOS, POR VARIEDAD, FECHA DE PLANTACION Y DEPARTAMENTO - (Cont.)**

Departamentos	Hasta 1920	1921 a 1925	1926 a 1930	1931	1932	1933	1934	1935
<b>VARIEDAD ABUNDANCIA</b>								
Capital .....	—	—	—	—	—	—	—	—
General Alvear .....	—	—	—	—	—	—	—	—
Godoy Cruz .....	—	—	—	—	—	—	—	—
Guaymallén .....	—	—	—	—	—	—	—	—
Junín .....	—	—	10	—	—	—	—	—
La Paz .....	—	—	—	—	—	—	—	—
Las Heras .....	—	780	—	—	—	—	—	—
Lavalle .....	—	—	—	—	—	—	—	—
Luján .....	—	—	—	—	—	—	—	—
Maipú .....	910	—	—	—	—	—	—	—
Rivadavia .....	—	—	—	—	—	—	—	—
San Carlos .....	—	—	—	—	—	—	—	—
San Martín .....	—	—	—	—	—	200	—	—
San Rafael .....	—	—	—	—	—	—	—	—
Santa Rosa .....	—	—	100	—	—	—	—	—
Tunuyán .....	—	—	—	—	—	—	—	—
Tupungato .....	—	—	—	11	—	—	—	—
<b>Totales .....</b>	<b>910</b>	<b>780</b>	<b>110</b>	<b>11</b>	<b>—</b>	<b>200</b>	<b>—</b>	<b>—</b>

**OTRAS VARIEDADES**

Capital .....	—	—	—	—	—	—	—	—
General Alvear .....	—	—	—	—	—	—	—	—
Godoy Cruz .....	—	—	—	—	—	—	—	—
Guaymallén .....	50	—	—	—	—	—	—	—
Junín .....	—	—	15	—	—	—	—	70
La Paz .....	—	—	—	—	—	—	—	—
Las Heras .....	—	—	—	—	—	—	—	—
Lavalle .....	—	—	—	—	—	—	—	—
Luján .....	—	9	—	—	—	—	—	—
Maipú .....	—	—	—	—	—	—	—	—
Rivadavia .....	5	2	12	—	—	6	—	15
San Carlos .....	—	—	—	—	—	—	—	—
San Martín .....	—	—	—	430	—	—	50	—
San Rafael .....	—	—	—	—	—	—	257	—
Santa Rosa .....	—	—	—	—	—	—	—	126
Tunuyán .....	—	—	—	—	—	—	—	—
Tupungato .....	—	—	—	—	—	—	—	—
<b>Totales .....</b>	<b>55</b>	<b>11</b>	<b>27</b>	<b>430</b>	<b>—</b>	<b>6</b>	<b>307</b>	<b>211</b>

**VARIEDADES SIN CLASIFICAR**

Capital .....	65	130	28	—	25	—	10	—
General Alvear .....	7	—	718	—	1.048	1.031	844	888
Godoy Cruz .....	91	17	266	—	117	50	312	639
Guaymallén .....	39	270	1.466	21	155	10	898	1.514
Junín .....	42	59	3.232	9	45	35	136	133
La Paz .....	109	—	475	—	—	93	—	—
Las Heras .....	261	32	152	20	108	280	776	43
Lavalle .....	79	1.000	104	—	137	2.237	244	418
Luján .....	2.484	67	341	245	249	69	287	739
Maipú .....	216	210	2.197	109	78	527	417	397
Rivadavia .....	2	—	11	—	13	—	1	363
San Carlos .....	327	16	201	87	73	31	34	76
San Martín .....	7	459	940	812	5	230	244	668
San Rafael .....	317	61	2.929	592	1.875	215	14.647	2.971
Santa Rosa .....	—	—	—	—	—	—	200	—
Tunuyán .....	—	—	—	—	1.360	463	—	20
Tupungato .....	15	29	6	29	12	38	76	50
<b>Totales .....</b>	<b>4.061</b>	<b>2.350</b>	<b>13.066</b>	<b>1.924</b>	<b>5.300</b>	<b>5.309</b>	<b>19.126</b>	<b>8.919</b>



## CIRUELOS, POR VARIEDAD, FECHA DE PLANTACION Y DEPARTAMENTO - (Cont.)

Departamentos	1936	1937	1938	1939	1940	1941	Fecha no especific.	Totales
VARIEDAD ABUNDANCIA								
Capital .....	—	—	—	—	—	—	—	—
General Alvear .....	—	—	—	—	—	—	—	—
Godoy Cruz .....	—	—	—	—	—	—	—	—
Guaymallén .....	—	—	—	—	—	—	—	—
Junín .....	—	—	—	—	—	—	—	10
La Paz .....	—	—	—	—	—	—	—	—
Las Heras .....	—	—	—	—	—	—	—	780
Lavalle .....	—	—	—	—	—	—	—	—
Luján .....	—	—	—	—	—	—	—	—
Maipú .....	—	—	—	—	—	—	—	910
Rivadavia .....	—	—	—	—	—	—	—	—
San Carlos .....	—	—	—	—	—	—	—	—
San Martín .....	—	—	—	—	—	—	—	200
San Rafael .....	—	—	—	—	—	—	—	—
Santa Rosa .....	—	—	256	110	—	—	—	466
Tunuyán .....	—	—	—	—	—	—	—	—
Tupungato .....	—	—	6	—	—	—	2	19
<b>Totales</b> .....	—	—	262	110	—	—	2	2.385

## OTRAS VARIEDADES

Capital .....	—	—	—	—	—	—	—	—
General Alvear .....	—	50	—	—	—	—	—	50
Godoy Cruz .....	—	—	—	—	—	—	—	—
Guaymallén .....	10	30	—	—	—	—	—	90
Junín .....	—	10	—	—	—	—	56	151
La Paz .....	—	—	—	—	—	—	—	—
Las Heras .....	—	—	—	—	—	—	—	—
Lavalle .....	—	—	—	—	—	—	—	9
Luján .....	—	—	—	—	—	—	—	—
Maipú .....	—	—	—	—	—	—	—	—
Rivadavia .....	10	200	9	—	—	—	—	259
San Carlos .....	—	—	—	—	—	—	—	—
San Martín .....	—	25	—	—	—	—	10	515
San Rafael .....	21	600	—	—	95	—	—	973
Santa Rosa .....	—	—	—	—	—	—	—	126
Tunuyán .....	—	—	—	—	—	—	—	—
Tupungato .....	—	—	—	—	—	—	—	—
<b>Totales</b> .....	41	915	9	—	95	—	66	2.173

## VARIEDADES SIN CLASIFICAR

Capital .....	21	36	—	—	—	—	710	1.025
General Alvear .....	2.956	9.030	3.398	5.343	498	256	312	26.329
Godoy Cruz .....	142	259	304	1.955	23	—	8	4.183
Guaymallén .....	651	294	1.359	430	544	288	323	8.262
Junín .....	216	29	91	57	195	271	564	5.114
La Paz .....	100	—	24	8	20	500	—	1.329
Las Heras .....	200	100	130	290	905	5	94	3.396
Lavalle .....	2.380	1.379	63	815	119	1.710	29	10.714
Luján .....	1.318	83	245	295	33	57	—	6.512
Maipú .....	817	110	533	1.455	65	40	932	8.103
Rivadavia .....	118	5	639	202	3	—	—	1.357
San Carlos .....	97	194	54	53	90	2	50	1.385
San Martín .....	330	4.351	2.472	90	224	459	103	11.394
San Rafael .....	2.861	4.260	2.096	2.697	5.560	4.620	—	45.701
Santa Rosa .....	—	—	—	—	—	—	—	200
Tunuyán .....	58	200	—	5	30	1.117	—	3.253
Tupungato .....	60	—	41	193	—	207	25	781
<b>Totales</b> .....	12.325	20.330	11.449	13.888	8.309	9.532	3.150	139.038



**CIRUELOS, POR VARIEDAD, FECHA DE PLANTACION Y DEPARTAMENTO - (Cont.)**

Departamentos	1920 Hasta	1921 a 1925	1926 a 1930	1931	1932	1933	1934	1935
<b>TOTALES GENERALES</b>								
Capital .....	65	130	28	—	25	—	10	—
General Alvear .....	4.073	735	4.839	1.256	2.266	2.586	2.266	8.439
Godoy Cruz .....	91	17	266	—	117	50	312	639
Guaymallén .....	99	370	2.802	325	368	10	1.196	1.986
Junín .....	327	235	6.792	210	5.852	1.235	3.875	1.189
La Paz .....	458	286	1.858	—	—	323	—	3.650
Las Heras .....	1.083	2.521	1.137	252	505	511	1.211	474
Lavalle .....	597	1.179	2.905	478	4.325	3.718	4.394	4.376
Luján .....	3.189	312	1.443	296	710	344	1.400	1.539
Maipú .....	2.270	333	5.280	1.623	85	4.353	25.688	1.854
Rivadavia .....	9.175	276	3.950	11	1.656	4.069	10.130	9.299
San Carlos .....	327	43	201	247	73	70	106	115
San Martín .....	20	732	1.047	4.922	827	2.865	26.457	10.516
San Rafael .....	43.311	15.836	31.173	7.024	19.574	15.821	64.541	39.571
Santa Rosa .....	650	1.505	37.063	1.851	7.808	9.620	9.837	7.398
Tunuyán .....	94	571	5.268	58	3.110	502	1.817	298
Tupungato .....	28	44	34	50	53	53	110	72
<b>Totales .....</b>	<b>65.857</b>	<b>25.125</b>	<b>106.086</b>	<b>18.603</b>	<b>47.354</b>	<b>46.130</b>	<b>153.350</b>	<b>91.415</b>



**CIRUELOS, POR VARIEDAD, FECHA DE PLANTACION Y DEPARTAMENTO- (Concl.)**

Departamentos	1936	1937	1938	1939	1940	1941	Fecha no especific	Totales
<b>TOTALES GENERALES</b>								
Capital .....	21	36	—	—	—	—	1.210	1.525
General Alvear .....	8.422	14.845	9.713	6.096	2.684	1.066	342	69.628
Godoy Cruz .....	142	259	304	1.955	23	—	8	4.183
Guaymallén .....	1.391	324	2.876	430	794	988	323	14.282
Junín .....	2.810	10.695	5.597	4.923	3.585	72	805	48.851
La Paz .....	650	367	424	8	1.849	700	—	10.566
Las Heras .....	1.124	801	625	920	1.126	157	233	12.680
Lavalle .....	9.582	5.252	1.398	1.226	579	1.730	73	41.812
Luján .....	4.732	1.194	6.843	1.319	523	67	—	23.911
Maipú .....	12.736	11.932	14.358	4.361	73	1.950	2.029	88.925
Rivadavia .....	8.831	17.061	15.682	3.140	2.001	2.616	4.404	92.301
San Carlos .....	238	353	54	53	90	2	59	2.031
San Martín .....	13.635	21.663	24.618	5.566	5.435	10.723	199	129.225
San Rafael .....	46.670	38.607	49.975	35.177	41.596	9.851	—	458.727
Santa Rosa .....	8.648	10.191	14.988	21.244	19.979	12.020	1.847	164.649
Tunuyán .....	279	308	—	275	232	3.117	—	15.929
Tupungato .....	60	12	82	196	—	207	27	1.028
<b>Totales .....</b>	<b>119.971</b>	<b>133.893</b>	<b>147.537</b>	<b>86.889</b>	<b>80.569</b>	<b>45.915</b>	<b>11.559</b>	<b>1.180.253</b>



**DAMASCOS, POR VARIEDAD, FECHA DE PLANTACION Y DEPARTAMENTO**

Departamentos	Hasta 1920	1921 a 1925	1926 a 1930	1931	1932	1933	1934	1935
<b>VARIEDAD DAMASCA</b>								
Capital .....	—	—	—	—	—	—	—	—
General Alvear .....	594	154	2.561	815	4.638	883	5.635	4.257
Godoy Cruz .....	—	—	—	—	—	—	—	—
Guaymallén .....	100	—	—	188	—	14	90	—
Junín .....	8	54	63	304	417	94	1.443	230
La Paz .....	—	—	—	—	—	—	—	—
Las Heras .....	—	592	347	—	304	—	792	692
Lavalle .....	—	—	—	—	500	910	—	1.060
Luján .....	—	4	40	—	—	25	—	—
Maipú .....	1.060	1.223	1.156	235	440	—	2.258	57
Rivadavia .....	1.312	46	325	27	905	1.699	467	941
San Carlos .....	—	—	—	—	—	—	—	—
San Martín .....	8	584	490	738	347	2.711	2.080	1.853
San Rafael .....	5.145	1.525	1.178	1.200	2.922	937	2.484	2.030
Santa Rosa .....	—	—	385	400	—	1.070	150	126
Tunuyán .....	—	—	—	—	96	—	—	—
Tupungato .....	—	—	—	—	—	—	—	—
<b>Totales .....</b>	<b>8.227</b>	<b>4.182</b>	<b>6.545</b>	<b>3.907</b>	<b>11.069</b>	<b>8.343</b>	<b>15.399</b>	<b>11.246</b>

**VARIEDAD BRILLANTE ROYAL**

Capital .....	—	—	—	—	—	—	—	—
General Alvear .....	179	98	2.293	327	1.133	285	431	849
Godoy Cruz .....	—	—	—	—	—	—	—	—
Guaymallén .....	—	80	—	18	—	—	90	—
Junín .....	2	—	23	—	112	120	185	—
La Paz .....	—	—	—	—	—	—	—	—
Las Heras .....	—	350	—	—	—	—	100	—
Lavalle .....	—	—	—	—	100	—	—	275
Luján .....	18	10	207	—	—	2	24	—
Maipú .....	708	857	677	185	—	—	1.600	3
Rivadavia .....	1.462	77	63	—	120	17	28	86
San Carlos .....	—	—	—	—	—	—	—	—
San Martín .....	—	—	—	—	—	—	1.390	600
San Rafael .....	1.255	471	1.115	—	1.498	566	1.362	803
Santa Rosa .....	—	—	—	—	—	300	—	800
Tunuyán .....	—	—	—	—	—	—	—	—
Tupungato .....	—	—	—	—	—	—	—	—
<b>Totales .....</b>	<b>3.624</b>	<b>1.943</b>	<b>4.378</b>	<b>530</b>	<b>2.963</b>	<b>1.290</b>	<b>5.210</b>	<b>3.416</b>

**VARIEDAD SIN CLASIFICAR**

Capital .....	—	—	—	—	50	—	—	—
General Alvear .....	105	54	570	298	441	—	210	590
Godoy Cruz .....	7	2	9	—	42	—	11	3
Guaymallén .....	16	3	79	155	105	—	153	60
Junín .....	34	50	29	104	111	45	343	34
La Paz .....	—	—	—	—	—	—	—	—
Las Heras .....	118	109	155	—	251	—	264	70
Lavalle .....	165	—	—	—	404	—	5	340
Luján .....	16	10	66	—	5	—	3	2
Maipú .....	163	48	246	16	15	34	37	41
Rivadavia .....	56	37	104	80	14	—	88	18
San Carlos .....	10	6	53	—	12	1	22	29
San Martín .....	173	362	198	14	117	374	759	353
San Rafael .....	1.018	523	300	808	1.408	351	671	990
Santa Rosa .....	200	—	200	200	—	300	250	200
Tunuyán .....	—	—	—	—	28	—	—	—
Tupungato .....	—	—	—	—	18	—	—	—
<b>Totales .....</b>	<b>2.081</b>	<b>1.204</b>	<b>2.009</b>	<b>1.675</b>	<b>3.021</b>	<b>1.105</b>	<b>2.816</b>	<b>2.730</b>



**DAMASCOS, POR VARIEDAD, FECHA DE PLANTACION Y DEPARTAMENTO**

Departamentos	1936	1937	1938	1939	1940	1941	Fecha no especific.	Totales
<b>VARIEDAD DAMASCA</b>								
Capital .....	—	—	—	—	—	—	—	—
General Alvear .....	5.774	5.783	6.276	2.544	1.335	812	378	42.439
Godoy Cruz .....	—	30	—	—	—	—	—	30
Guaymallén .....	100	—	—	900	—	300	—	1.692
Junín .....	1.041	843	2.335	908	400	—	318	8.458
La Paz .....	—	—	—	—	—	—	—	—
Las Heras .....	531	46	112	1.141	400	—	36	4.993
Lavalle .....	1.300	3.950	580	100	3.350	420	—	12.170
Luján .....	—	—	40	—	15	—	—	124
Maipú .....	2.512	2.710	400	—	2.780	1.200	—	16.031
Rivadavia .....	3.166	2.222	1.787	561	753	365	800	15.376
San Carlos .....	—	—	—	—	—	—	—	—
San Martín .....	1.618	2.268	1.029	1.472	695	50	125	16.568
San Rafael .....	8.464	4.040	4.754	3.578	2.182	1.559	65	42.063
Santa Rosa .....	370	400	350	—	1.204	400	—	4.855
Tunuyán .....	—	—	—	—	—	—	—	96
Tupungato .....	—	—	—	—	—	—	—	—
<b>Totales .....</b>	<b>24.876</b>	<b>22.292</b>	<b>17.663</b>	<b>11.204</b>	<b>13.114</b>	<b>5.106</b>	<b>1.722</b>	<b>164.895</b>

**VARIEDAD BRILLANTE ROYAL**

Capital .....	—	—	—	—	—	—	—	—
General Alvear .....	1.995	1.062	565	175	375	140	80	9.987
Godoy Cruz .....	—	—	—	—	—	—	—	—
Guaymallén .....	—	—	—	420	—	—	—	608
Junín .....	390	408	350	500	150	7	—	2.247
La Paz .....	—	—	—	—	—	—	—	—
Las Heras .....	—	—	—	300	—	—	3	753
Lavalle .....	—	550	—	—	—	100	—	1.025
Luján .....	15	410	300	—	—	—	1	987
Maipú .....	—	835	—	—	—	—	—	4.865
Rivadavia .....	819	1.156	8.627	2.167	322	180	300	15.424
San Carlos .....	—	—	—	—	—	—	—	—
San Martín .....	—	400	—	10	—	—	—	2.400
San Rafael .....	1.250	1.376	60	1.709	759	1.139	50	13.413
Santa Rosa .....	50	—	50	—	400	1.500	—	3.100
Tunuyán .....	—	—	—	—	—	—	—	—
Tupungato .....	—	—	—	—	—	—	—	—
<b>Totales .....</b>	<b>4.519</b>	<b>6.197</b>	<b>9.952</b>	<b>5.281</b>	<b>2.006</b>	<b>3.066</b>	<b>434</b>	<b>54.809</b>

**VARIEDAD SIN CLASIFICAR**

Capital .....	—	—	—	—	—	—	180	230
General Alvear .....	1.198	389	275	150	83	140	20	4.523
Godoy Cruz .....	5	26	330	—	10	—	8	453
Guaymallén .....	114	263	202	351	188	304	31	2.024
Junín .....	228	231	321	438	298	53	102	2.421
La Paz .....	—	—	—	—	—	—	—	—
Las Heras .....	11	7	12	420	329	5	7	1.758
Lavalle .....	310	293	320	303	—	250	5	2.395
Luján .....	29	44	310	742	9	18	—	1.253
Maipú .....	233	119	225	100	211	—	1	1.489
Rivadavia .....	72	553	125	114	47	100	500	1.908
San Carlos .....	39	5	9	9	—	1	54	250
San Martín .....	536	865	357	434	407	728	214	5.891
San Rafael .....	1.369	1.543	851	1.316	1.273	723	—	13.144
Santa Rosa .....	356	512	320	503	75	403	—	3.516
Tunuyán .....	3	—	—	—	—	—	—	31
Tupungato .....	—	—	—	—	—	—	—	18
<b>Totales .....</b>	<b>4.503</b>	<b>4.850</b>	<b>3.657</b>	<b>4.877</b>	<b>2.929</b>	<b>2.725</b>	<b>1.122</b>	<b>41.304</b>



**DAMASCOS, POR VARIEDAD, FECHA DE PLANTACION Y DEPARTAMENTO**

(Continuación)

Departamentos	Hasta 1920	1921 a 1925	1926 a 1930	1931	1932	1933	1934	1935
<b>VARIEDAD MOOR PARK</b>								
Capital .....	—	—	—	—	—	—	—	—
General Alvear .....	—	—	—	400	—	—	—	408
Godoy Cruz .....	—	—	—	—	—	—	—	—
Guaymallén .....	300	—	—	—	—	—	—	—
Junín .....	—	—	15	—	34	—	15	—
La Paz .....	—	—	—	—	—	—	—	—
Las Heras .....	—	—	—	—	—	—	—	—
Lavalle .....	—	—	—	—	—	—	—	275
Luján .....	—	—	—	—	—	—	—	—
Maipú .....	310	218	95	70	—	—	—	140
Rivadavia .....	—	—	2	—	—	—	—	—
San Carlos .....	—	—	—	—	—	—	—	—
San Martín .....	—	—	—	150	—	1.246	—	—
San Rafael .....	522	70	125	40	290	179	1.059	200
Santa Rosa .....	—	—	—	—	—	—	—	200
Tunuyán .....	—	—	—	—	—	—	—	—
Tupungato .....	—	—	—	—	—	—	—	—
<b>Totales .....</b>	<b>1.132</b>	<b>288</b>	<b>237</b>	<b>660</b>	<b>324</b>	<b>1.425</b>	<b>1.074</b>	<b>1.223</b>

**VARIEDAD SUIZO**

Capital .....	—	—	—	—	—	—	—	—
General Alvear .....	—	—	—	—	—	—	—	—
Godoy Cruz .....	—	—	—	—	—	—	—	—
Guaymallén .....	—	—	—	—	—	—	—	—
Junín .....	—	—	3	—	11	—	20	54
La Paz .....	—	—	—	—	—	—	—	—
Las Heras .....	—	—	1	—	—	—	—	—
Lavalle .....	—	—	—	—	—	—	—	—
Luján .....	—	—	—	—	—	—	—	—
Maipú .....	—	—	—	—	—	—	—	—
Rivadavia .....	1.175	33	207	21	46	12	378	122
San Carlos .....	—	—	—	—	—	—	—	—
San Martín .....	—	—	—	—	—	—	—	—
San Rafael .....	40	—	30	—	—	15	—	—
Santa Rosa .....	—	—	—	—	—	—	—	—
Tunuyán .....	—	—	—	—	—	—	—	—
Tupungato .....	—	—	—	—	—	—	—	—
<b>Totales .....</b>	<b>1.215</b>	<b>33</b>	<b>241</b>	<b>21</b>	<b>57</b>	<b>27</b>	<b>398</b>	<b>176</b>

**VARIEDAD TILTON**

Capital .....	—	—	—	—	—	—	—	—
General Alvear .....	—	—	—	—	—	—	556	—
Godoy Cruz .....	—	—	—	—	—	—	—	—
Guaymallén .....	—	—	—	—	—	—	—	—
Junín .....	13	14	—	4	55	—	318	400
La Paz .....	—	—	—	—	—	—	—	—
Las Heras .....	—	—	—	—	—	—	—	—
Lavalle .....	—	—	—	—	—	—	—	—
Luján .....	—	—	—	—	—	—	—	—
Maipú .....	—	—	—	—	—	—	23	5
Rivadavia .....	—	—	—	—	—	—	—	255
San Carlos .....	—	—	—	—	—	—	—	—
San Martín .....	—	—	—	—	—	—	—	—
San Rafael .....	—	1.176	—	—	—	—	—	—
Santa Rosa .....	—	—	100	38	—	—	—	—
Tunuyán .....	—	—	—	—	—	—	—	—
Tupungato .....	—	—	—	—	—	—	—	—
<b>Totales .....</b>	<b>13</b>	<b>1.190</b>	<b>100</b>	<b>42</b>	<b>55</b>	<b>—</b>	<b>897</b>	<b>660</b>



**DAMASCOS, POR VARIEDAD, FECHA DE PLANTACION Y DEPARTAMENTO**  
(Continuación)

Departamentos	1936	1937	1938	1939	1940	1941	Fecha no especific.	Totales
<b>VARIEDAD MOOR PARK</b>								
Capital .....	—	—	—	—	—	—	—	—
General Alvear .....	—	1.200	278	—	—	—	—	2.286
Godoy Cruz .....	—	—	—	—	—	—	—	—
Guaymallén .....	—	—	—	—	—	—	—	300
Junín .....	110	257	300	360	200	—	—	1.291
La Paz .....	—	—	—	—	—	—	—	—
Las Heras .....	—	—	—	—	—	—	—	—
Lavalle .....	—	—	—	—	—	—	—	275
Luján .....	—	—	—	—	—	—	—	—
Maipú .....	100	495	2.100	—	—	—	—	3.528
Rivadavia .....	—	—	276	10	3	—	—	291
San Carlos .....	—	—	—	—	—	—	—	—
San Martín .....	—	—	—	—	—	—	—	1.396
San Rafael .....	2.026	307	1.187	156	432	27	30	6.650
Santa Rosa .....	200	—	—	200	—	1.400	110	2.110
Tunuyán .....	—	—	—	—	—	—	—	—
Tupungato .....	—	—	—	—	—	—	—	—
<b>Totales .....</b>	<b>2.436</b>	<b>2.259</b>	<b>4.141</b>	<b>726</b>	<b>635</b>	<b>1.427</b>	<b>140</b>	<b>18.127</b>

**VARIEDAD SUIZO**

Capital .....	—	—	—	—	—	—	—	—
General Alvear .....	—	—	—	—	—	—	—	—
Godoy Cruz .....	—	—	—	—	—	—	—	—
Guaymallén .....	—	—	—	300	—	—	—	300
Junín .....	439	17	30	109	35	100	—	818
La Paz .....	—	—	—	—	—	—	—	—
Las Heras .....	—	—	—	—	35	—	—	35
Lavalle .....	—	—	—	—	—	—	—	—
Luján .....	—	—	—	—	—	—	—	—
Maipú .....	—	—	—	—	—	—	—	—
Rivadavia .....	24	16	428	7	50	32	—	2.551
San Carlos .....	—	—	—	—	—	—	—	—
San Martín .....	—	—	—	—	—	—	—	—
San Rafael .....	10	120	58	690	774	992	—	2.729
Santa Rosa .....	—	—	—	—	—	—	—	—
Tunuyán .....	—	—	—	—	—	—	—	—
Tupungato .....	—	—	—	—	—	—	—	—
<b>Totales .....</b>	<b>473</b>	<b>153</b>	<b>516</b>	<b>1.106</b>	<b>894</b>	<b>1.124</b>	<b>—</b>	<b>6.434</b>

**VARIEDAD TILTON**

Capital .....	—	—	—	—	—	—	—	—
General Alvear .....	—	200	—	—	—	—	—	756
Godoy Cruz .....	—	—	—	—	—	—	—	—
Guaymallén .....	—	—	—	—	—	—	—	—
Junín .....	2	22	209	554	—	100	15	1.706
La Paz .....	—	—	—	—	—	—	—	—
Las Heras .....	—	—	—	—	—	—	—	—
Lavalle .....	—	—	—	—	—	—	—	—
Luján .....	—	—	—	—	—	—	—	—
Maipú .....	—	—	—	—	—	600	—	628
Rivadavia .....	2.300	—	—	290	—	240	—	3.045
San Carlos .....	—	—	—	—	—	—	—	—
San Martín .....	104	—	21	—	—	—	—	125
San Rafael .....	—	934	210	600	400	—	100	3.420
Santa Rosa .....	390	—	70	660	1.769	200	—	3.227
Tunuyán .....	—	—	—	—	—	—	—	—
Tupungato .....	—	—	—	—	—	—	—	—
<b>Totales .....</b>	<b>2.796</b>	<b>1.156</b>	<b>510</b>	<b>2.064</b>	<b>2.169</b>	<b>1.140</b>	<b>115</b>	<b>12.907</b>



# **DAMASCOS, POR VARIEDAD, FECHA DE PLANTACION Y DEPARTAMENTO** (Conclusión)

Departamentos	Hasta 1920	1921 a 1925	1926 a 1930	1931	1932	1933	1934	1935
<b>VARIEDAD BLENHEIM</b>								
Capital .....	—	—	—	—	—	—	—	—
General Alvear .....	—	—	—	—	—	—	—	—
Godoy Cruz .....	—	—	—	—	—	—	—	—
Guaymallén .....	—	—	—	—	—	—	—	—
Junín .....	—	—	—	—	—	—	433	—
La Paz .....	—	—	—	—	—	—	—	—
Las Heras .....	—	—	—	—	—	—	—	—
Lavalle .....	—	—	—	—	—	—	—	—
Luján .....	—	—	—	—	—	—	—	—
Maipú .....	—	—	—	—	—	—	—	290
Rivadavia .....	12	6	23	—	—	3	12	—
San Carlos .....	—	—	—	—	—	—	—	—
San Martín .....	—	—	—	150	—	1.639	—	—
San Rafael .....	—	—	—	—	—	—	—	—
Santa Rosa .....	—	—	—	—	—	—	760	—
Tunuyán .....	—	—	—	—	—	—	—	—
Tupungato .....	—	—	—	—	—	—	—	—
<b>Totales .....</b>	<b>12</b>	<b>6</b>	<b>23</b>	<b>150</b>	<b>—</b>	<b>1.642</b>	<b>1.205</b>	<b>290</b>

## **OTRAS VARIEDADES**

Capital .....	—	—	—	—	—	—	—	—
General Alvear .....	—	—	—	—	—	—	—	—
Godoy Cruz .....	—	—	—	—	—	—	—	—
Guaymallén .....	—	—	—	—	—	—	—	—
Junín .....	—	—	—	—	—	—	—	—
La Paz .....	—	23	49	—	4	—	50	2
Las Heras .....	—	—	4	—	4	—	—	—
Lavalle .....	—	—	—	—	—	—	—	—
Luján .....	—	—	—	—	—	—	—	—
Maipú .....	—	—	—	—	—	—	—	—
Rivadavia .....	750	—	7	—	—	—	—	—
San Carlos .....	—	—	—	—	—	—	—	—
San Martín .....	—	3	—	—	—	—	—	3
San Rafael .....	3.825	1.219	2.303	—	410	1.166	1.025	719
Santa Rosa .....	—	—	—	—	—	—	—	—
Tunuyán .....	—	—	—	—	—	—	—	—
Tupungato .....	—	—	—	—	—	—	—	—
<b>Totales .....</b>	<b>4.575</b>	<b>1.245</b>	<b>2.363</b>	<b>—</b>	<b>418</b>	<b>1.166</b>	<b>1.075</b>	<b>724</b>

## **TOTALES GENERALES**

Capital .....	—	—	—	—	50	—	—	—
General Alvear .....	878	306	5.424	1.840	6.212	1.168	6.832	6.104
Godoy Cruz .....	7	2	9	—	42	—	11	3
Guaymallén .....	416	83	79	361	105	14	333	60
Junín .....	57	118	133	412	740	259	2.757	718
La Paz .....	—	23	49	—	4	—	50	2
Las Heras .....	118	1.051	507	—	559	—	1.156	762
Lavalle .....	165	—	—	—	1.004	910	5	1.950
Luján .....	34	24	313	—	5	27	27	2
Maipú .....	2.241	2.346	2.174	506	455	34	3.918	536
Rivadavia .....	4.767	199	731	128	1.085	1.731	973	1.422
San Carlos .....	10	6	53	—	12	1	22	29
San Martín .....	181	949	688	1.052	964	5.970	4.229	2.809
San Rafael .....	11.805	4.984	5.051	2.048	6.528	3.214	6.601	4.742
Santa Rosa .....	200	—	685	638	—	1.670	1.160	1.326
Tunuyán .....	—	—	—	—	124	—	—	—
Tupungato .....	—	—	—	—	18	—	—	—
<b>Totales .....</b>	<b>20.879</b>	<b>10.091</b>	<b>15.896</b>	<b>6.985</b>	<b>17.907</b>	<b>14.998</b>	<b>28.074</b>	<b>20.465</b>



**DAMASCOS, POR VARIEDAD, FECHA DE PLANTACION Y DEPARTAMENTO**  
(Conclusión)

Departamentos	1936	1937	1938	1939	1940	1941	Fecha no especific.	Totales
<b>VARIEDAD BLENHEIM</b>								
Capital .....	—	—	—	—	—	—	—	—
General Alvear .....	—	—	139	—	—	—	—	139
Godoy Cruz .....	—	—	—	—	—	—	—	—
Guaymallén .....	—	—	—	—	—	—	—	—
Junín .....	—	—	278	—	—	—	—	711
La Paz .....	—	—	—	—	—	—	—	—
Las Heras .....	—	—	—	—	—	—	—	—
Lavalle .....	—	—	—	—	—	—	—	—
Luján .....	—	—	—	—	—	—	—	—
Maipú .....	—	515	—	—	—	—	—	805
Rivadavia .....	571	3	—	345	—	—	—	975
San Carlos .....	—	—	—	—	—	—	—	—
San Martín .....	—	—	—	—	—	—	—	1.789
San Rafael .....	834	—	—	—	—	—	—	834
Santa Rosa .....	—	64	—	—	500	600	—	1.924
Tunuyán .....	—	—	—	—	—	—	—	—
Tupungato .....	—	—	—	—	—	—	—	—
<b>Totales .....</b>	<b>1.405</b>	<b>582</b>	<b>417</b>	<b>345</b>	<b>500</b>	<b>600</b>	<b>—</b>	<b>7.177</b>

**OTRAS VARIEDADES**

Capital .....	—	—	—	—	—	—	—	—
General Alvear .....	—	—	—	—	—	—	—	—
Godoy Cruz .....	—	—	—	—	—	—	—	—
Guaymallén .....	—	—	—	—	—	—	—	—
Junín .....	—	—	—	—	—	—	—	—
La Paz .....	5	—	250	3	350	—	4	740
Las Heras .....	—	108	—	100	—	—	—	216
Lavalle .....	—	4	—	—	—	—	—	4
Luján .....	—	—	—	—	—	—	—	—
Maipú .....	—	—	—	—	—	—	—	—
Rivadavia .....	300	—	7	100	—	—	—	1.164
San Carlos .....	—	—	—	—	—	—	—	—
San Martín .....	—	—	—	—	—	300	—	306
San Rafael .....	100	881	66	1.269	3.052	819	—	16.854
Santa Rosa .....	—	—	—	—	—	—	—	—
Tunuyán .....	—	—	—	—	—	—	—	—
Tupungato .....	—	—	—	—	—	—	—	—
<b>Totales .....</b>	<b>405</b>	<b>993</b>	<b>323</b>	<b>1.472</b>	<b>3.402</b>	<b>1.119</b>	<b>4</b>	<b>19.284</b>

**TOTALES GENERALES**

Capital .....	—	—	—	—	—	—	180	230
General Alvear .....	8.967	8.634	7.533	2.869	1.793	1.092	478	60.130
Godoy Cruz .....	5	56	330	—	10	—	8	483
Guaymallén .....	214	263	202	1.971	188	604	31	4.924
Junín .....	2.210	1.778	3.823	2.869	1.083	260	435	17.652
La Paz .....	5	—	250	3	350	—	4	740
Las Heras .....	542	161	124	1.961	764	5	46	7.756
Lavalle .....	1.610	4.797	900	403	3.350	770	5	15.869
Luján .....	44	454	650	742	23	18	1	2.364
Maipú .....	2.845	4.674	2.725	100	2.991	1.800	1	27.346
Rivadavia .....	7.252	3.950	11.250	3.554	1.175	917	1.600	40.734
San Carlos .....	39	5	9	9	—	1	54	250
San Martín .....	2.258	3.533	1.407	1.916	1.102	1.078	339	28.475
San Rafael .....	14.053	9.201	7.186	9.318	8.872	5.259	245	99.107
Santa Rosa .....	1.366	976	790	1.360	3.948	4.503	110	18.737
Tunuyán .....	3	—	—	—	—	—	—	127
Tupungato .....	—	—	—	—	—	—	—	18
<b>Totales .....</b>	<b>41.413</b>	<b>38.482</b>	<b>37.179</b>	<b>27.075</b>	<b>25.649</b>	<b>16.307</b>	<b>3.537</b>	<b>324.937</b>



**DURAZNOS, POR VARIEDAD, FECHA DE PLANTACION Y DEPARTAMENTO**

Departamentos	Hasta 1920	1921 a 1925	1926 a 1930	1931	1932	1933	1934	1935
<b>VARIEDAD BRIGG RED MAY</b>								
Capital .....	—	—	—	—	—	—	—	—
General Alvear .....	—	—	—	—	—	—	—	—
Godoy Cruz .....	—	—	—	—	10	—	140	—
Guaymallén .....	—	—	—	—	40	—	460	—
Junín .....	—	1.040	260	—	—	—	—	—
La Paz .....	—	—	—	—	—	—	—	—
Las Heras .....	210	10	10	405	5	8	106	56
Lavalle .....	—	—	—	—	—	—	—	—
Luján .....	—	—	—	—	—	—	—	—
Maipú .....	710	200	—	100	—	—	—	50
Rivadavia .....	—	—	—	—	—	—	—	—
San Carlos .....	—	—	—	—	—	—	—	—
San Martín .....	—	—	—	—	—	960	—	—
San Rafael .....	800	—	—	—	—	—	400	—
Santa Rosa .....	—	—	—	—	—	—	—	—
Tunuyán .....	—	—	—	—	—	—	—	—
Tupungato .....	—	—	—	—	—	—	—	—
<b>Totales .....</b>	<b>1.720</b>	<b>1.250</b>	<b>270</b>	<b>505</b>	<b>55</b>	<b>968</b>	<b>1.106</b>	<b>106</b>

**VARIEDAD FLOR DE MAYO**

Capital .....	—	—	—	—	—	—	—	—
General Alvear .....	—	—	140	—	—	—	—	—
Godoy Cruz .....	—	—	—	—	—	—	—	—
Guaymallén .....	—	455	1.289	—	200	500	275	—
Junín .....	400	—	40	—	—	—	100	100
La Paz .....	—	460	1.690	—	—	—	100	—
Las Heras .....	313	—	869	30	425	—	88	1.861
Lavalle .....	—	—	—	—	50	310	—	120
Luján .....	460	110	201	50	20	—	22	5
Maipú .....	1.350	100	773	200	1.500	—	350	380
Rivadavia .....	—	36	34	—	—	—	—	—
San Carlos .....	—	—	—	—	—	—	15	—
San Martín .....	40	—	—	—	80	—	—	—
San Rafael .....	—	—	30	—	—	—	—	—
Santa Rosa .....	600	80	800	—	—	—	—	—
Tunuyán .....	—	—	—	—	—	—	—	—
Tupungato .....	—	—	—	—	—	—	—	20
<b>Totales .....</b>	<b>3.163</b>	<b>1.241</b>	<b>5.866</b>	<b>280</b>	<b>2.275</b>	<b>810</b>	<b>950</b>	<b>2.486</b>

**VARIEDAD ALEXANDER**

Capital .....	—	—	—	—	—	—	—	—
General Alvear .....	—	—	—	—	—	—	—	—
Godoy Cruz .....	—	—	—	—	—	—	—	200
Guaymallén .....	—	760	30	—	—	500	613	50
Junín .....	—	—	—	—	—	—	200	—
La Paz .....	—	—	—	—	—	—	—	—
Las Heras .....	1.754	972	486	110	562	410	654	1.328
Lavalle .....	—	—	—	—	50	310	—	100
Luján .....	—	—	—	—	—	—	—	20
Maipú .....	202	109	—	60	—	172	—	—
Rivadavia .....	300	30	361	—	80	—	14	50
San Carlos .....	—	10	10	—	40	25	—	—
San Martín .....	—	180	—	—	—	—	—	135
San Rafael .....	—	—	—	—	—	—	333	—
Santa Rosa .....	—	—	—	—	—	—	—	—
Tunuyán .....	—	—	—	—	—	—	—	—
Tupungato .....	—	—	—	—	—	—	—	—
<b>Totales .....</b>	<b>2.256</b>	<b>2.061</b>	<b>887</b>	<b>170</b>	<b>732</b>	<b>1.417</b>	<b>1.814</b>	<b>1.883</b>



# **DURAZNOS, POR VARIEDAD, FECHA DE PLANTACION Y DEPARTAMENTO** (Conclusión)

Departamentos	1936	1937	1938	1939	1940	1941	Fecha no especific.	Totales
<b>VARIEDAD BRIGG RED MAY</b>								
Capital .....	—	—	—	—	—	—	—	—
General Alvear .....	—	—	—	—	—	—	—	—
Godoy Cruz .....	—	—	—	—	—	—	—	—
Guaymallén .....	—	—	180	—	—	—	—	330
Junín .....	—	105	100	850	—	—	—	2.855
La Paz .....	—	—	—	—	—	200	—	200
Las Heras .....	190	324	595	601	125	—	—	2.645
Lavalle .....	—	—	—	—	—	—	—	—
Luján .....	—	—	—	—	—	—	—	—
Maipú .....	1.322	690	100	—	110	—	—	3.282
Rivadavia .....	—	—	—	—	—	—	—	—
San Carlos .....	—	—	—	—	—	—	—	—
San Martín .....	960	400	—	—	—	—	—	2.320
San Rafael .....	—	200	—	—	—	—	—	1.400
Santa Rosa .....	—	—	—	50	100	—	—	150
Tunuyán .....	—	—	—	—	—	—	—	—
Tupungato .....	—	—	—	—	—	—	—	—
<b>Totales .....</b>	<b>2.472</b>	<b>1.719</b>	<b>975</b>	<b>1.501</b>	<b>335</b>	<b>200</b>	<b>—</b>	<b>13.182</b>

## **VARIEDAD FLOR DE MAYO**

Capital .....	—	—	—	—	—	—	—	—
General Alvear .....	—	—	—	—	—	—	—	140
Godoy Cruz .....	—	—	—	—	—	—	—	—
Guaymallén .....	590	190	700	80	150	—	—	4.429
Junín .....	—	100	90	—	—	370	—	1.200
La Paz .....	—	—	767	—	—	200	—	3.217
Las Heras .....	1.135	2.402	1.410	1.268	290	610	—	10.701
Lavalle .....	64	500	—	—	300	—	—	1.344
Luján .....	70	—	95	60	—	—	500	1.593
Maipú .....	493	1.350	450	—	120	—	—	7.066
Rivadavia .....	—	—	45	10	—	—	—	125
San Carlos .....	—	—	—	—	—	—	—	15
San Martín .....	—	—	—	—	—	—	—	120
San Rafael .....	—	—	—	700	—	278	—	1.008
Santa Rosa .....	—	800	230	—	—	1.400	—	3.910
Tunuyán .....	—	—	—	—	—	—	—	—
Tupungato .....	—	—	35	—	—	—	—	55
<b>Totales .....</b>	<b>2.352</b>	<b>5.342</b>	<b>3.822</b>	<b>2.118</b>	<b>860</b>	<b>2.858</b>	<b>500</b>	<b>34.923</b>

## **VARIEDAD ALEXANDER**

Capital .....	—	—	—	—	—	—	100	100
General Alvear .....	—	—	—	—	—	—	—	630
Godoy Cruz .....	—	250	30	—	150	—	—	—
Guaymallén .....	400	500	—	100	150	—	—	3.103
Junín .....	—	—	—	—	—	—	—	200
La Paz .....	—	—	—	—	—	—	—	—
Las Heras .....	1.201	1.033	2.536	994	450	235	—	12.725
Lavalle .....	—	250	—	—	—	—	—	710
Luján .....	—	—	—	—	—	—	—	20
Maipú .....	246	—	—	70	280	—	—	1.139
Rivadavia .....	60	3.090	111	—	12	—	528	4.636
San Carlos .....	—	—	—	—	—	—	—	85
San Martín .....	—	—	—	—	—	—	—	315
San Rafael .....	—	1.400	—	700	4.060	—	—	6.493
Santa Rosa .....	—	400	—	—	—	—	—	400
Tunuyán .....	—	—	—	—	—	—	—	—
Tupungato .....	—	—	—	—	—	—	—	—
<b>Totales .....</b>	<b>1.907</b>	<b>6.923</b>	<b>2.677</b>	<b>1.864</b>	<b>5.102</b>	<b>235</b>	<b>628</b>	<b>30.556</b>



# **DURAZNOS, POR VARIEDAD, FECHA DE PLANTACION Y DEPARTAMENTO** (Continuación)

Departamentos	Hasta 1920	1921 a 1925	1926 a 1930	1931	1932	1933	1934	1935
<b>VARIEDAD TRIUNFO</b>								
Capital .....	—	—	—	—	—	—	—	—
General Alvear .....	—	—	—	—	—	—	—	50
Godoy Cruz .....	—	—	—	—	—	—	—	100
Guaymallén .....	200	425	210	—	60	—	1.027	50
Junín .....	1.700	430	30	—	160	—	—	530
La Paz .....	—	1.010	830	—	—	—	—	—
Las Heras .....	813	8	575	3	131	3	40	703
Lavalle .....	—	—	—	—	—	—	8	—
Luján .....	447	316	550	30	205	186	75	190
Maipú .....	734	363	778	50	30	52	20	19
Rivadavia .....	292	—	128	65	—	1.050	—	160
San Carlos .....	10	—	56	—	—	—	—	—
San Martín .....	630	545	222	178	917	155	1.010	529
San Rafael .....	330	—	210	—	—	520	50	912
Santa Rosa .....	360	1.720	—	—	800	—	—	—
Tunuyán .....	—	—	—	—	—	—	—	—
Tupungato .....	—	—	—	—	—	—	—	—
<b>Totales .....</b>	<b>5.516</b>	<b>4.817</b>	<b>3.589</b>	<b>325</b>	<b>2.303</b>	<b>1.966</b>	<b>2.230</b>	<b>3.243</b>

## **VARIEDAD ELBERTA**

Capital .....	—	—	—	—	—	—	—	—
General Alvear .....	625	500	1.290	—	—	70	204	—
Godoy Cruz .....	—	—	—	—	—	—	—	—
Guaymallén .....	30	—	450	—	—	—	1.490	300
Junín .....	200	—	3.040	—	120	400	780	450
La Paz .....	—	—	875	—	—	—	400	450
Las Heras .....	—	—	135	—	—	90	125	550
Lavalle .....	—	—	—	—	—	—	—	2.220
Luján .....	1.585	446	133	1.919	614	307	—	32
Maipú .....	4.050	220	800	200	—	—	—	399
Rivadavia .....	1.390	252	390	370	1.935	20	125	1.292
San Carlos .....	—	—	—	—	—	—	—	—
San Martín .....	—	185	—	900	20	2.515	—	720
San Rafael .....	1.337	2.559	8.924	5.755	8.810	3.454	6.874	7.158
Santa Rosa .....	2.235	139	2.040	876	1.150	2.544	2.420	768
Tunuyán .....	—	—	—	—	—	—	—	—
Tupungato .....	—	—	—	—	—	—	—	—
<b>Totales .....</b>	<b>11.452</b>	<b>4.301</b>	<b>18.077</b>	<b>10.020</b>	<b>12.649</b>	<b>9.400</b>	<b>12.418</b>	<b>14.339</b>

## **VARIEDAD CHATO DE LA CHINA**

Capital .....	—	—	—	—	—	—	—	—
General Alvear .....	550	900	990	15	1.036	230	85	2.356
Godoy Cruz .....	25	50	—	—	5	—	—	—
Guaymallén .....	—	680	100	230	150	250	2.339	—
Junín .....	120	745	2.684	15	377	30	266	100
La Paz .....	—	—	112	—	—	—	100	410
Las Heras .....	518	1.335	925	203	140	80	292	751
Lavalle .....	—	—	—	—	200	930	—	15
Luján .....	216	72	218	—	78	19	155	117
Maipú .....	905	495	195	490	545	15	640	70
Rivadavia .....	5.955	927	1.560	3	5.301	20	2.664	1.952
San Carlos .....	11	—	—	—	33	—	—	75
San Martín .....	1.940	368	2.166	2.250	125	3.286	1.045	2.826
San Rafael .....	2.116	—	1.578	1.540	1.615	620	650	1.987
Santa Rosa .....	1.180	—	7.510	24	1.653	256	—	2.045
Tunuyán .....	—	—	—	—	—	—	—	—
Tupungato .....	—	—	30	—	—	—	—	—
<b>Totales .....</b>	<b>13.536</b>	<b>5.572</b>	<b>18.068</b>	<b>4.770</b>	<b>11.258</b>	<b>5.736</b>	<b>8.236</b>	<b>12.704</b>



# **DURAZNOS, POR VARIEDAD, FECHA DE PLANTACION Y DEPARTAMENTO** (Continuación)

Departamentos	1936	1937	1938	1939	1940	1941	Fecha no especific.	Totales
<b>VARIEDAD TRIUNFO</b>								
Capital .....	—	—	—	—	—	—	100	100
General Alvear .....	—	—	200	417	800	—	—	1.467
Godoy Cruz .....	—	—	30	—	450	—	—	580
Guaymallén .....	610	—	—	800	200	—	—	3.582
Junín .....	130	—	370	—	—	900	700	4.950
La Paz .....	—	516	—	—	—	400	—	2.756
Las Heras .....	1.479	1.261	210	900	1.100	20	—	7.246
Lavalle .....	300	—	—	—	—	—	—	308
Luján .....	201	1.056	91	347	104	230	—	4.028
Maipú .....	975	280	113	976	111	—	—	4.501
Rivadavia .....	80	10	29	30	380	—	1.274	3.498
San Carlos .....	20	—	25	80	—	5	114	310
San Martín .....	1.225	717	280	520	260	1.050	60	8.298
San Rafael .....	1.200	402	1.350	960	1.150	200	23	7.307
Santa Rosa .....	1.200	—	—	600	—	—	—	4.680
Tunuyán .....	—	—	—	—	—	—	—	—
Tupungato .....	—	—	—	—	—	—	—	—
<b>Totales .....</b>	<b>7.420</b>	<b>4.242</b>	<b>2.698</b>	<b>5.630</b>	<b>4.555</b>	<b>2.805</b>	<b>2.271</b>	<b>53.611</b>

## **VARIEDAD ELBERTA**

Capital .....	—	—	—	—	—	—	—	—
General Alvear .....	85	—	939	480	—	—	400	4.593
Godoy Cruz .....	—	—	—	—	—	—	—	—
Guaymallén .....	2.500	—	—	—	200	—	—	4.970
Junín .....	870	1.265	1.040	20	—	—	—	8.185
La Paz .....	500	—	—	—	—	—	—	2.225
Las Heras .....	—	540	650	100	8	20	—	2.218
Lavalle .....	500	—	—	—	—	—	—	2.720
Luján .....	486	1.780	—	—	—	—	—	7.302
Maipú .....	680	225	1.250	50	260	1.600	—	9.734
Rivadavia .....	671	810	2.470	810	50	—	630	11.215
San Carlos .....	—	—	—	—	—	—	—	—
San Martín .....	400	772	349	—	—	730	—	6.591
San Rafael .....	5.816	4.691	2.840	2.080	2.381	—	180	62.859
Santa Rosa .....	7.446	3.965	550	1.531	534	300	130	26.628
Tunuyán .....	—	410	—	—	—	—	—	410
Tupungato .....	—	—	—	—	—	—	—	—
<b>Totales .....</b>	<b>19.954</b>	<b>14.458</b>	<b>10.088</b>	<b>5.071</b>	<b>3.433</b>	<b>2.650</b>	<b>1.340</b>	<b>149.650</b>

## **VARIEDAD CHATO DE LA CHINA**

Capital .....	—	—	—	—	—	—	170	170
General Alvear .....	729	868	1.208	587	200	278	300	10.332
Godoy Cruz .....	—	13	—	—	150	—	—	243
Guaymallén .....	280	670	300	—	150	300	—	5.449
Junín .....	550	300	3.698	1.040	100	100	549	10.674
La Paz .....	1.507	128	—	1.305	—	30	—	3.592
Las Heras .....	1.611	1.651	853	680	205	340	5	9.589
Lavalle .....	122	835	693	2.155	—	—	—	4.950
Luján .....	200	74	45	135	2	—	500	1.831
Maipú .....	632	580	100	770	271	—	—	5.708
Rivadavia .....	8.419	4.596	5.539	2.591	170	313	4.000	44.010
San Carlos .....	72	40	—	50	—	17	59	357
San Martín .....	6.498	1.012	747	1.695	330	35	177	24.500
San Rafael .....	2.783	760	740	1.375	3.324	650	—	19.738
Santa Rosa .....	700	4.673	800	—	500	1.000	—	20.341
Tunuyán .....	—	800	1.200	—	—	—	—	2.000
Tupungato .....	30	—	—	—	—	—	—	60
<b>Totales .....</b>	<b>24.133</b>	<b>17.000</b>	<b>15.923</b>	<b>12.383</b>	<b>5.402</b>	<b>3.063</b>	<b>5.760</b>	<b>163.544</b>



# **DURAZNOS, POR VARIEDAD, FECHA DE PLANTACION Y DEPARTAMENTO** (Continuación)

Departamentos	Hasta 1920	1921 a 1925	1926 a 1930	1931	1932	1933	1934	1935
<b>VARIEDAD MONTEVIDEO</b>								
Capital .....	—	—	—	—	—	—	—	—
General Alvear .....	—	400	180	672	—	486	—	—
Godoy Cruz .....	—	—	—	—	—	—	—	—
Guaymallén .....	—	—	—	650	100	2.150	625	—
Junín .....	910	1.975	6.845	70	2.047	310	2.440	7.773
La Paz .....	—	—	—	—	—	—	100	—
Las Heras .....	300	50	945	116	16	46	556	523
Lavalle .....	—	—	—	166	1.400	700	305	3.650
Luján .....	221	215	323	—	85	156	—	50
Maipú .....	667	255	330	—	150	—	700	1.016
Rivadavia .....	1.164	181	3.335	300	3.196	1.833	5.806	3.995
San Carlos .....	—	—	—	—	—	—	—	—
San Martín .....	1.133	32	5.441	900	3.775	5.245	6.564	5.192
San Rafael .....	19.625	18.494	33.260	10.504	24.393	4.970	51.171	60.765
Santa Rosa .....	2.660	1.000	3.276	677	2.400	6.270	4.319	8.849
Tunuyán .....	—	—	—	—	—	—	—	—
Tupungato .....	—	—	—	—	—	—	—	—
<b>Totales .....</b>	<b>26.680</b>	<b>22.602</b>	<b>53.935</b>	<b>14.055</b>	<b>37.562</b>	<b>22.166</b>	<b>72.586</b>	<b>91.813</b>

## **VARIEDAD SIM'S CLING**

Capital .....	—	—	—	—	—	—	—	—
General Alvear .....	—	—	—	—	—	—	—	2.000
Godoy Cruz .....	—	—	—	—	—	—	—	—
Guaymallén .....	—	—	—	—	—	—	—	—
Junín .....	1.250	1.200	6.480	—	912	910	277	7.414
La Paz .....	—	—	—	—	—	—	—	—
Las Heras .....	—	—	—	—	—	—	—	—
Lavalle .....	—	—	—	—	1.200	750	—	2.000
Luján .....	54	—	—	—	976	—	—	—
Maipú .....	950	—	—	300	2.000	—	500	1.172
Rivadavia .....	1.334	—	12	—	2.300	350	3.758	2.525
San Carlos .....	—	—	—	—	—	—	—	—
San Martín .....	1.700	1.270	608	2.730	1.850	3.100	4.377	4.549
San Rafael .....	—	—	—	—	—	—	478	1.990
Santa Rosa .....	160	800	500	303	—	200	—	4.360
Tunuyán .....	—	—	—	—	—	—	—	—
Tupungato .....	—	—	—	—	—	—	—	—
<b>Totales .....</b>	<b>5.448</b>	<b>3.270</b>	<b>7.600</b>	<b>3.333</b>	<b>9.238</b>	<b>5.310</b>	<b>9.390</b>	<b>26.010</b>

## **VARIEDAD PHILLIPS CLING**

Capital .....	—	—	—	—	—	—	—	—
General Alvear .....	—	—	—	—	—	—	—	—
Godoy Cruz .....	—	—	—	—	—	—	—	—
Guaymallén .....	—	300	—	—	—	—	—	—
Junín .....	—	—	—	—	1.000	—	2.300	260
La Paz .....	—	—	—	—	—	—	—	—
Las Heras .....	—	—	—	—	—	—	285	—
Lavalle .....	—	—	—	—	—	—	—	1.800
Luján .....	—	—	—	—	992	—	—	—
Maipú .....	—	—	—	—	—	410	400	2.412
Rivadavia .....	—	400	20	—	30	300	1.864	—
San Carlos .....	—	—	—	—	—	—	—	—
San Martín .....	—	—	—	900	—	1.248	1.338	1.831
San Rafael .....	1.800	—	1.200	—	42	—	—	177
Santa Rosa .....	1.710	—	—	—	—	200	400	—
Tunuyán .....	—	—	—	—	—	—	—	—
Tupungato .....	—	—	—	—	—	—	—	—
<b>Totales .....</b>	<b>3.510</b>	<b>700</b>	<b>1.220</b>	<b>900</b>	<b>2.064</b>	<b>2.158</b>	<b>6.587</b>	<b>6.480</b>



# **DURAZNOS, POR VARIEDAD, FECHA DE PLANTACION Y DEPARTAMENTO** (Continuación)

Departamentos	1936	1937	1938	1939	1940	1941	especific. Fecha no	Totales
<b>VARIEDAD MONTEVIDEO</b>								
Capital .....	—	—	—	—	—	—	—	—
General Alvear .....	1.588	800	1.112	—	—	—	—	5.238
Godoy Cruz .....	—	—	—	—	—	—	—	—
Guaymallén .....	—	1.730	—	—	—	400	—	5.655
Junín .....	7.479	5.138	10.772	2.510	600	590	380	49.839
La Paz .....	—	—	500	—	—	—	—	600
Las Heras .....	462	584	576	186	8	—	—	4.368
Lavalle .....	2.350	1.800	2.298	4.137	—	—	—	16.806
Luján .....	94	1.050	148	40	100	—	—	2.482
Maipú .....	2.710	1.700	5.223	—	—	—	—	12.751
Rivadavia .....	9.817	10.550	6.308	6.590	1.340	650	60	55.125
San Carlos .....	—	—	—	—	—	—	—	—
San Martín .....	5.971	7.320	11.281	4.320	3.632	1.571	—	62.377
San Rafael .....	45.806	48.022	40.075	51.753	38.818	39.211	560	487.427
Santa Rosa .....	8.712	9.664	9.263	2.786	9.957	2.948	200	72.981
Tunuyán .....	—	—	—	—	—	—	—	—
Tupungato .....	—	—	—	—	—	—	—	—
<b>Totales .....</b>	<b>84.989</b>	<b>88.358</b>	<b>87.556</b>	<b>72.322</b>	<b>54.455</b>	<b>45.370</b>	<b>1.200</b>	<b>775.649</b>

## **VARIEDAD SIM'S CLING**

Capital .....	—	—	—	—	—	—	—	—
General Alvear .....	—	—	—	—	—	—	—	2.000
Godoy Cruz .....	—	—	—	—	—	—	—	—
Guaymallén .....	—	—	—	—	—	—	—	—
Junín .....	4.739	13.025	4.906	2.675	1.150	3.275	1.059	49.272
La Paz .....	—	—	—	—	—	300	—	300
Las Heras .....	—	—	—	—	—	—	—	—
Lavalle .....	2.000	—	—	166	—	1.500	—	7.616
Luján .....	—	—	500	176	—	—	—	1.706
Maipú .....	1.749	275	—	—	—	600	—	7.546
Rivadavia .....	8.895	941	12.850	5.418	2.498	11.950	—	52.831
San Carlos .....	—	—	—	—	—	—	—	—
San Martín .....	8.765	11.312	8.842	4.960	5.100	1.994	160	61.317
San Rafael .....	5.847	765	6.648	10.006	3.454	3.635	140	32.963
Santa Rosa .....	3.600	2.854	6.537	2.408	4.797	2.333	—	28.852
Tunuyán .....	—	—	—	—	—	—	—	—
Tupungato .....	—	—	—	—	—	—	—	—
<b>Totales .....</b>	<b>35.595</b>	<b>29.172</b>	<b>40.283</b>	<b>25.809</b>	<b>16.999</b>	<b>25.587</b>	<b>1.359</b>	<b>244.403</b>

## **VARIEDAD PHILLIPS CLING**

Capital .....	—	—	—	—	—	—	—	—
General Alvear .....	—	—	1.200	—	—	600	—	1.800
Godoy Cruz .....	—	—	—	—	—	—	—	—
Guaymallén .....	300	—	—	—	—	—	—	600
Junín .....	600	1.200	2.900	1.595	—	—	—	9.855
La Paz .....	—	—	—	—	—	—	—	—
Las Heras .....	—	—	—	—	—	—	—	285
Lavalle .....	—	—	—	—	—	—	—	1.800
Luján .....	—	—	—	80	—	750	—	1.822
Maipú .....	1.155	1.000	—	—	—	—	—	5.377
Rivadavia .....	—	1.221	1.800	450	1.520	2.869	80	10.554
San Carlos .....	—	—	—	—	—	—	—	—
San Martín .....	980	1.519	2.800	560	1.100	1.100	—	13.376
San Rafael .....	8.846	5.115	4.274	6.624	5.577	1.950	1.149	36.754
Santa Rosa .....	1.500	740	1.278	431	200	978	—	7.437
Tunuyán .....	—	—	—	—	—	—	—	—
Tupungato .....	—	—	462	—	—	—	—	462
<b>Totales .....</b>	<b>13.381</b>	<b>10.795</b>	<b>14.714</b>	<b>9.740</b>	<b>8.397</b>	<b>8.247</b>	<b>1.229</b>	<b>90.122</b>



# **DURAZNOS, POR VARIEDAD, FECHA DE PLANTACION Y DEPARTAMENTO** (Continuación)

Departamentos	Hasta 1921 a	1921 a 1925	1926 a 1930	1931	1932	1933	1934	1935
<b>VARIEDAD PALORA CLING</b>								
Capital .....	—	—	—	—	—	—	—	—
General Alvear .....	—	—	—	—	—	—	—	—
Godoy Cruz .....	—	—	—	—	—	—	—	—
Guaymallén .....	—	—	—	—	—	—	—	—
Junín .....	—	—	—	—	200	—	—	—
La Paz .....	—	—	—	—	—	—	—	—
Las Heras .....	5	—	—	—	—	—	—	—
Lavalle .....	—	—	—	—	—	—	—	—
Luján .....	—	—	—	—	—	—	—	—
Maipú .....	—	—	—	—	—	—	—	300
Rivadavia .....	—	—	—	—	—	—	—	—
San Carlos .....	—	—	—	—	—	—	—	—
San Martín .....	—	—	—	—	—	—	488	1.666
San Rafael .....	—	—	—	—	—	—	—	—
Santa Rosa .....	—	—	—	—	—	—	—	—
Tunuyán .....	—	—	—	—	—	—	—	—
Tupungato .....	—	—	—	—	—	—	—	—
<b>Totales .....</b>	<b>5</b>	<b>—</b>	<b>—</b>	<b>—</b>	<b>200</b>	<b>—</b>	<b>488</b>	<b>1.966</b>

## **VARIEDAD TUSCAN CLING**

Capital .....	—	—	—	—	—	—	—	—
General Alvear .....	—	—	—	—	—	—	—	—
Godoy Cruz .....	—	—	—	—	—	—	—	—
Guaymallén .....	—	—	—	—	—	—	—	—
Junín .....	—	—	100	—	—	—	—	—
La Paz .....	—	—	—	—	—	—	—	—
Las Heras .....	—	—	—	—	—	—	—	—
Lavalle .....	—	—	—	—	—	—	—	—
Luján .....	—	—	—	—	—	—	—	—
Maipú .....	—	—	—	—	—	—	—	—
Rivadavia .....	—	—	—	—	—	—	—	80
San Carlos .....	—	—	—	—	—	—	—	—
San Martín .....	—	—	—	—	—	—	—	1.666
San Rafael .....	—	—	—	—	—	—	—	—
Santa Rosa .....	1.200	—	—	—	—	—	—	—
Tunuyán .....	—	—	—	—	—	—	—	—
Tupungato .....	—	—	—	—	—	—	—	—
<b>Totales .....</b>	<b>1.200</b>	<b>—</b>	<b>100</b>	<b>—</b>	<b>—</b>	<b>—</b>	<b>—</b>	<b>1.746</b>

## **VARIEDAD REAL JORGE**

Capital .....	—	—	—	—	—	—	—	—
General Alvear .....	398	1.068	1.380	50	1.889	819	1.281	3.140
Godoy Cruz .....	—	—	—	—	—	—	—	—
Guaymallén .....	210	80	575	30	—	200	843	360
Junín .....	2.800	3.125	15.925	1.200	3.020	9.200	7.158	6.023
La Paz .....	—	550	950	—	50	99	—	1.925
Las Heras .....	100	—	141	20	—	—	—	—
Lavalle .....	—	—	—	—	—	700	—	750
Luján .....	2.400	—	—	7	475	—	—	—
Maipú .....	570	346	2.010	50	1.585	—	600	119
Rivadavia .....	3.372	1.188	3.988	515	1.935	2.328	7.632	4.309
San Carlos .....	—	—	—	—	—	—	—	—
San Martín .....	3.490	3.133	3.605	914	5.635	6.482	12.604	6.048
San Rafael .....	2.977	6.331	6.437	1.030	8.620	5.210	21.458	15.769
Santa Rosa .....	3.995	810	6.580	4.418	2.806	5.441	5.625	8.567
Tunuyán .....	—	—	—	—	—	—	—	—
Tupungato .....	—	—	—	—	—	—	—	—
<b>Totales .....</b>	<b>20.312</b>	<b>16.631</b>	<b>41.591</b>	<b>8.234</b>	<b>26.015</b>	<b>30.479</b>	<b>57.201</b>	<b>47.010</b>



**DURAZNOS, POR VARIEDAD, FECHA DE PLANTACION Y DEPARTAMENTO**  
(Continuación)

Departamentos	1936	1937	1938	1939	1940	1941	Fecha no especific.	Totales
<b>VARIEDAD PALORA CLING</b>								
Capital .....	—	—	—	—	—	—	—	—
General Alvear .....	—	—	—	—	—	—	—	—
Godoy Cruz .....	—	—	—	—	—	—	—	—
Guaymallén .....	—	—	—	—	—	—	—	—
Junín .....	1.000	—	—	—	—	—	—	1.200
La Paz .....	—	—	—	—	—	—	—	—
Las Heras .....	—	—	—	—	—	—	—	5
Lavalle .....	—	—	—	—	—	—	—	—
Luján .....	—	—	—	—	—	—	750	750
Maipú .....	30	340	—	—	—	—	—	670
Rivadavia .....	346	—	—	—	—	—	—	346
San Carlos .....	—	—	—	—	—	—	—	—
San Martín .....	830	—	584	—	—	—	—	3.568
San Rafael .....	120	—	—	300	1.726	166	—	2.312
Santa Rosa .....	—	—	—	—	—	—	—	—
Tunuyán .....	—	—	—	—	—	—	—	—
Tupungato .....	—	—	—	—	—	—	—	—
<b>Totales .....</b>	<b>2.326</b>	<b>340</b>	<b>584</b>	<b>300</b>	<b>1.726</b>	<b>166</b>	<b>750</b>	<b>8.851</b>

**VARIEDAD TUSCAN CLING**

Capital .....	—	—	—	—	—	—	—	—
General Alvear .....	1.200	—	—	—	—	—	—	1.200
Godoy Cruz .....	—	—	—	—	—	—	—	—
Guaymallén .....	—	—	—	—	—	—	—	—
Junín .....	—	50	400	280	—	—	—	830
La Paz .....	—	—	—	—	—	—	—	—
Las Heras .....	—	—	—	—	—	—	—	—
Lavalle .....	—	—	—	—	—	—	—	—
Luján .....	—	—	—	—	—	—	—	—
Maipú .....	—	—	—	—	—	—	—	—
Rivadavia .....	—	—	—	20	—	—	—	100
San Carlos .....	—	—	—	—	—	—	—	—
San Martín .....	830	—	988	—	—	—	—	3.484
San Rafael .....	125	—	—	—	—	250	—	375
Santa Rosa .....	—	—	—	909	200	—	—	2.309
Tunuyán .....	—	—	—	—	—	—	—	—
Tupungato .....	—	—	—	—	—	—	—	—
<b>Totales .....</b>	<b>2.155</b>	<b>50</b>	<b>1.388</b>	<b>1.209</b>	<b>200</b>	<b>250</b>	<b>—</b>	<b>8.298</b>

**VARIEDAD REAL JORGE**

Capital .....	—	—	—	—	—	—	—	—
General Alvear .....	7.663	3.957	2.544	1.257	1.410	1.532	—	28.388
Godoy Cruz .....	—	—	—	—	—	—	—	—
Guaymallén .....	90	—	—	460	70	—	—	2.918
Junín .....	8.209	3.771	8.462	9.905	3.410	1.340	1.390	84.938
La Paz .....	500	—	—	100	2.500	250	—	6.924
Las Heras .....	10	—	—	100	—	1	—	372
Lavalle .....	2.500	—	—	166	150	—	—	4.266
Luján .....	45	2.700	—	—	—	—	—	5.627
Maipú .....	2.244	10.919	100	—	—	1.200	—	19.743
Rivadavia .....	14.762	13.824	12.163	9.745	1.959	4.675	36	82.431
San Carlos .....	—	—	—	—	—	—	—	—
San Martín .....	12.960	15.570	10.534	10.774	6.410	8.320	454	106.933
San Rafael .....	19.130	23.524	21.300	16.854	14.386	5.138	525	168.689
Santa Rosa .....	10.633	8.129	7.544	5.504	5.445	1.750	460	77.707
Tunuyán .....	—	—	—	—	—	—	—	—
Tupungato .....	—	—	—	—	—	—	—	—
<b>Totales .....</b>	<b>78.746</b>	<b>82.394</b>	<b>62.647</b>	<b>54.865</b>	<b>35.740</b>	<b>24.206</b>	<b>2.865</b>	<b>588.936</b>



**DURAZNOS, POR VARIEDAD, FECHA DE PLANTACION Y DEPARTAMENTO**

(Continuación)

Departamentos	Hasta 1920	1921 a 1925	1926 a 1930	1931	1932	1933	1934	1935
<b>VARIEDAD ALUIR</b>								
Capital .....	—	—	—	—	—	—	—	—
General Alvear .....	—	—	—	—	—	—	—	—
Godoy Cruz .....	—	—	—	—	—	—	—	—
Guaymallén .....	60	—	—	—	—	—	—	—
Junín .....	—	—	—	—	1.360	250	—	1.800
La Paz .....	100	—	—	—	—	—	—	—
Las Heras .....	5	4	2	6	7	2	5	4
Lavalle .....	—	—	—	—	—	—	—	—
Luján .....	—	—	—	—	—	25	—	—
Maipú .....	—	—	600	—	—	—	—	414
Rivadavia .....	100	—	—	—	100	—	—	—
San Carlos .....	—	—	—	—	—	—	—	—
San Martín .....	—	—	430	600	—	440	340	400
San Rafael .....	—	—	443	570	2.400	—	25	1.710
Santa Rosa .....	—	—	—	—	1.200	300	—	—
Tunuyán .....	—	—	—	—	—	—	—	—
Tupungato .....	—	—	—	—	—	—	—	—
<b>Totales .....</b>	<b>265</b>	<b>4</b>	<b>1.475</b>	<b>1.176</b>	<b>5.067</b>	<b>1.017</b>	<b>370</b>	<b>4.328</b>

**VARIEDAD CRIOLLO**

Capital .....	—	—	—	—	—	—	—	—
General Alvear .....	—	500	—	—	—	400	—	—
Godoy Cruz .....	—	—	—	—	—	—	—	—
Guaymallén .....	—	490	—	—	—	—	—	—
Junín .....	7.079	3.525	8.382	530	2.002	1.218	2.805	2.206
La Paz .....	425	260	577	70	282	90	623	320
Las Heras .....	717	550	844	40	121	10	65	881
Lavalle .....	—	—	—	—	—	—	—	—
Luján .....	340	800	100	45	—	—	15	—
Maipú .....	763	535	751	541	145	15	117	111
Rivadavia .....	4.804	6.156	11.999	35	3.164	513	4.269	3.807
San Carlos .....	140	191	585	40	183	45	62	115
San Martín .....	10.140	5.539	6.609	650	2.190	1.839	1.057	6.426
San Rafael .....	350	530	1.860	100	—	112	225	713
Santa Rosa .....	1.310	250	2.491	100	—	280	1.200	660
Tunuyán .....	16	—	125	—	94	—	—	—
Tupungato .....	30	48	52	—	—	—	—	5
<b>Totales .....</b>	<b>26.114</b>	<b>19.374</b>	<b>34.375</b>	<b>2.151</b>	<b>8.181</b>	<b>4.522</b>	<b>10.438</b>	<b>15.244</b>

**VARIEDAD ZARAGOZA**

Capital .....	—	—	—	—	—	—	—	—
General Alvear .....	—	—	400	—	—	—	—	—
Godoy Cruz .....	—	35	—	—	10	—	—	—
Guaymallén .....	149	32	40	19	26	—	125	—
Junín .....	685	1.365	1.285	—	115	1.530	1.090	1.481
La Paz .....	—	—	—	—	—	—	—	—
Las Heras .....	385	5	55	—	57	800	32	133
Lavalle .....	60	—	—	—	50	700	5	—
Luján .....	75	—	—	—	—	—	—	80
Maipú .....	473	50	—	200	7	10	—	72
Rivadavia .....	1.211	190	400	—	1.713	360	930	464
San Carlos .....	—	—	—	—	—	—	—	—
San Martín .....	235	295	1.070	433	200	2.450	2.395	2.891
San Rafael .....	—	—	766	—	900	400	900	800
Santa Rosa .....	523	800	236	200	—	200	3.080	—
Tunuyán .....	—	—	—	—	—	—	—	—
Tupungato .....	—	—	—	—	—	—	—	—
<b>Totales .....</b>	<b>3.796</b>	<b>2.772</b>	<b>4.252</b>	<b>852</b>	<b>3.078</b>	<b>6.450</b>	<b>8.557</b>	<b>5.921</b>



**DURAZNEROS, POR VARIEDAD, FECHA DE PLANTACION Y DEPARTAMENTO**  
(Continuación)

Departamentos	1936	1937	1938	1939	1940	1941	Fecha no especific.	Totales
<b>VARIEDAD ALUIR</b>								
Capital .....	—	—	—	—	—	—	—	—
General Alvear .....	—	—	—	—	—	—	—	—
Godoy Cruz .....	—	—	—	—	—	—	—	—
Guaymallén .....	—	—	—	—	—	—	—	60
Junín .....	400	600	60	—	—	—	—	4.470
La Paz .....	—	—	—	—	—	—	—	100
Las Heras .....	3	4	4	19	16	17	—	98
Lavalle .....	500	—	—	—	—	—	—	500
Luján .....	—	—	—	—	—	—	—	25
Maipú .....	—	—	—	—	—	—	—	1.014
Rivadavia .....	1.450	310	—	—	—	—	—	1.960
San Carlos .....	—	—	—	—	—	—	—	—
San Martín .....	—	—	2.400	—	180	—	—	4.790
San Rafael .....	966	—	1.305	—	—	—	1.149	8.568
Santa Rosa .....	—	280	—	—	—	—	—	1.780
Tunuyán .....	—	—	—	—	—	—	—	—
Tupungato .....	—	—	—	—	—	—	—	—
<b>T o t a l e s</b> .....	<b>3.319</b>	<b>1.194</b>	<b>3.769</b>	<b>19</b>	<b>196</b>	<b>17</b>	<b>1.149</b>	<b>23.365</b>

**VARIEDAD CRIOLLO**

Capital .....	—	—	—	—	—	—	—	—
General Alvear .....	800	—	—	—	—	—	—	1.700
Godoy Cruz .....	—	—	—	—	—	—	—	—
Guaymallén .....	815	—	—	—	—	—	—	1.305
Junín .....	4.940	2.968	2.899	1.169	605	47	153	40.528
La Paz .....	25	40	50	149	60	820	—	3.791
Las Heras .....	1.683	913	377	465	105	30	—	6.801
Lavalle .....	—	—	—	—	—	—	—	—
Luján .....	40	30	—	—	—	—	—	1.370
Maipú .....	565	190	7	53	442	—	—	4.235
Rivadavia .....	3.850	2.765	4.455	3.349	1.851	423	—	51.440
San Carlos .....	97	75	144	120	75	150	429	2.451
San Martín .....	5.192	9.010	4.474	2.723	850	6.825	800	64.324
San Rafael .....	100	886	890	830	885	—	150	7.631
Santa Rosa .....	2.433	3.877	2.140	1.820	200	1.460	52	18.273
Tunuyán .....	—	390	—	—	—	—	—	625
Tupungato .....	20	64	—	—	—	—	23	242
<b>T o t a l e s</b> .....	<b>20.560</b>	<b>21.208</b>	<b>15.436</b>	<b>10.678</b>	<b>5.073</b>	<b>9.755</b>	<b>1.607</b>	<b>204.716</b>

**VARIEDAD ZARAGOZA**

Capital .....	—	—	—	—	—	—	—	—
General Alvear .....	—	—	—	204	—	100	—	704
Godoy Cruz .....	—	—	—	—	—	—	—	45
Guaymallén .....	297	—	—	241	190	—	—	1.119
Junín .....	4.055	2.130	1.380	800	—	150	761	16.827
La Paz .....	—	—	—	—	—	—	—	—
Las Heras .....	170	53	972	33	—	—	—	2.695
Lavalle .....	—	—	—	166	—	—	—	981
Luján .....	170	—	—	—	—	—	—	325
Maipú .....	1.457	1.120	—	—	—	1.200	—	4.589
Rivadavia .....	5.565	4.533	2.678	1.970	1.230	1.885	—	23.129
San Carlos .....	—	—	—	—	—	—	—	—
San Martín .....	2.224	2.566	2.605	960	558	250	120	19.252
San Rafael .....	400	338	1.100	278	—	1.746	—	7.628
Santa Rosa .....	—	—	2.000	400	—	—	—	7.439
Tunuyán .....	—	—	—	—	—	—	—	—
Tupungato .....	—	—	—	—	—	—	—	—
<b>T o t a l e s</b> .....	<b>14.338</b>	<b>10.740</b>	<b>10.735</b>	<b>5.052</b>	<b>1.978</b>	<b>5.331</b>	<b>881</b>	<b>84.733</b>



**DURAZNOS, POR VARIEDAD, FECHA DE PLANTACION Y DEPARTAMENTO**

(Continuación)

Departamentos	Hasta 1920	1921 a 1925	1926 a 1930	1931	1932	1933	1934	1935
<b>VARIEDAD PAVIA ZANI</b>								
Capital .....	—	—	—	—	—	—	—	—
General Alvear .....	—	—	400	—	—	—	—	—
Godoy Cruz .....	—	—	—	—	—	—	—	—
Guaymallén .....	30	—	—	—	—	—	—	—
Junín .....	100	—	—	—	15	—	—	—
La Paz .....	—	325	—	—	—	—	—	—
Las Heras .....	—	—	—	—	—	—	—	—
Lavalle .....	—	—	—	—	—	—	—	—
Luján .....	—	—	—	—	—	—	—	—
Maipú .....	—	—	—	—	—	—	—	—
Rivadavia .....	—	—	—	—	—	—	—	120
San Carlos .....	—	—	—	—	—	—	—	—
San Martín .....	—	—	—	400	—	—	—	—
San Rafael .....	280	—	400	—	400	—	3.372	—
Santa Rosa .....	—	—	—	400	—	—	—	—
Tunuyán .....	—	—	—	—	—	—	—	—
Tupungato .....	—	—	—	—	—	—	—	—
<b>Totales .....</b>	<b>410</b>	<b>325</b>	<b>800</b>	<b>800</b>	<b>415</b>	<b>—</b>	<b>3.372</b>	<b>120</b>

**VARIEDAD SALWAY**

Capital .....	—	—	—	—	—	—	—	—
General Alvear .....	—	—	—	—	—	—	200	—
Godoy Cruz .....	—	—	—	—	—	—	—	—
Guaymallén .....	—	—	—	—	—	—	—	—
Junín .....	—	—	—	—	—	—	—	—
La Paz .....	100	—	—	—	—	—	—	—
Las Heras .....	—	—	—	—	—	—	—	—
Lavalle .....	—	—	—	—	—	—	—	—
Luján .....	—	—	—	—	—	—	—	—
Maipú .....	—	—	—	—	—	—	—	—
Rivadavia .....	—	—	—	—	—	—	50	150
San Carlos .....	—	—	—	—	—	—	—	—
San Martín .....	—	—	—	—	—	100	—	—
San Rafael .....	422	—	1.200	3.806	300	—	1.770	2.972
Santa Rosa .....	—	—	—	—	303	—	—	—
Tunuyán .....	—	—	—	—	—	—	—	—
Tupungato .....	—	—	—	—	—	—	—	—
<b>Totales .....</b>	<b>522</b>	<b>—</b>	<b>1.200</b>	<b>3.806</b>	<b>603</b>	<b>100</b>	<b>2.020</b>	<b>3.122</b>

**VARIEDAD MOTTA**

Capital .....	—	—	—	—	—	—	—	—
General Alvear .....	—	—	—	—	—	—	—	—
Godoy Cruz .....	—	—	—	—	—	—	—	—
Guaymallén .....	—	—	—	—	—	—	—	—
Junín .....	350	228	940	—	—	—	180	180
La Paz .....	—	—	—	—	—	—	—	—
Las Heras .....	13	510	—	—	—	—	—	200
Lavalle .....	—	—	—	—	—	—	—	—
Luján .....	—	—	—	—	—	—	—	—
Maipú .....	—	—	—	—	—	—	—	—
Rivadavia .....	650	—	48	—	—	—	—	550
San Carlos .....	—	—	—	—	—	—	—	—
San Martín .....	—	—	—	—	—	400	52	140
San Rafael .....	2.310	1.000	—	—	—	800	1.099	—
Santa Rosa .....	1.200	—	3.116	—	603	—	1.600	1.489
Tunuyán .....	—	—	—	—	—	—	—	—
Tupungato .....	—	—	—	—	—	—	—	—
<b>Totales .....</b>	<b>4.523</b>	<b>1.738</b>	<b>4.104</b>	<b>—</b>	<b>603</b>	<b>1.200</b>	<b>2.931</b>	<b>2.559</b>



**DURAZNOS, POR VARIEDAD, FECHA DE PLANTACION Y DEPARTAMENTO**  
(Continuación)

Departamentos	1936	1937	1938	1939	1940	1941	Fecha no especific.	Totales
<b>VARIEDAD PAVIA ZANI</b>								
Capital .....	—	—	—	—	—	—	—	—
General Alvear .....	—	—	—	—	—	—	—	400
Godoy Cruz .....	—	—	—	—	—	—	—	—
Guaymallén .....	—	—	—	—	—	—	—	30
Junín .....	—	—	—	—	—	400	—	515
La Paz .....	—	—	—	—	—	—	—	325
Las Heras .....	—	600	—	—	—	—	—	600
Lavalle .....	—	—	—	—	—	—	—	—
Luján .....	—	—	—	—	—	—	—	—
Maipú .....	—	—	—	—	—	—	—	—
Rivadavia .....	—	—	—	—	—	—	—	120
San Carlos .....	—	—	—	—	—	—	—	—
San Martín .....	670	—	—	—	300	—	—	1.370
San Rafael .....	70	39	1.428	—	794	4.996	—	11.779
Santa Rosa .....	—	600	—	—	—	1.300	—	2.300
Tunuyán .....	—	—	—	—	—	—	—	—
Tupungato .....	—	—	—	—	—	—	—	—
<b>T o t a l e s .....</b>	<b>740</b>	<b>1.239</b>	<b>1.428</b>	<b>—</b>	<b>1.094</b>	<b>6.696</b>	<b>—</b>	<b>17.439</b>

**VARIEDAD SALWAY**

Capital .....	—	—	—	—	—	—	—	—
General Alvear .....	2.000	408	—	—	—	—	600	3.208
Godoy Cruz .....	—	—	—	—	—	—	—	—
Guaymallén .....	—	—	—	—	—	—	—	—
Junín .....	—	—	—	—	—	—	—	—
La Paz .....	—	—	—	—	—	—	—	100
Las Heras .....	—	112	—	—	—	—	—	112
Lavalle .....	—	—	—	—	—	—	—	—
Luján .....	—	—	—	—	—	—	—	—
Maipú .....	—	—	—	—	—	—	—	—
Rivadavia .....	200	—	4	—	—	—	—	404
San Carlos .....	—	—	—	—	—	—	50	50
San Martín .....	—	—	—	—	—	—	—	100
San Rafael .....	3.210	1.910	468	1.520	874	—	1.150	19.602
Santa Rosa .....	—	128	800	—	—	—	—	1.231
Tunuyán .....	—	—	—	—	—	—	—	—
Tupungato .....	—	—	—	—	—	—	—	—
<b>T o t a l e s .....</b>	<b>5.410</b>	<b>2.558</b>	<b>1.272</b>	<b>1.520</b>	<b>874</b>	<b>—</b>	<b>1.800</b>	<b>24.807</b>

**VARIEDAD MOTTA**

Capital .....	—	—	—	—	—	—	—	—
General Alvear .....	—	800	—	100	—	—	—	900
Godoy Cruz .....	—	—	—	—	—	—	—	—
Guaymallén .....	100	—	—	—	—	—	—	100
Junín .....	400	770	870	1.096	—	—	600	5.614
La Paz .....	—	—	—	—	—	—	—	—
Las Heras .....	—	186	—	—	—	—	—	909
Lavalle .....	—	—	—	—	—	—	—	—
Luján .....	—	—	—	—	—	—	—	—
Maipú .....	—	—	2.500	—	—	—	—	2.500
Rivadavia .....	200	—	50	—	—	—	—	1.498
San Carlos .....	—	—	—	—	—	—	—	—
San Martín .....	526	240	—	—	—	—	100	1.458
San Rafael .....	—	2.500	880	400	2.798	678	—	12.465
Santa Rosa .....	2.600	4.374	3.830	856	900	612	—	21.180
Tunuyán .....	—	—	—	—	—	—	—	—
Tupungato .....	—	—	—	—	—	—	—	—
<b>T o t a l e s .....</b>	<b>3.826</b>	<b>8.870</b>	<b>8.130</b>	<b>2.452</b>	<b>3.698</b>	<b>1.290</b>	<b>700</b>	<b>46.624</b>



# **DURAZNOS, POR VARIEDAD, FECHA DE PLANTACION Y DEPARTAMENTO** (Continuación)

Departamentos	Hasta 1920	1921 a 1925	1926 a 1930	1931	1932	1933	1934	1935
<b>VARIEDAD GRAN MONARCA</b>								
Capital .....	—	—	—	—	—	—	—	—
General Alvear .....	1.025	1.730	1.802	100	3.922	1.013	3.229	1.690
Godoy Cruz .....	75	85	85	—	15	—	—	200
Guaymallén .....	100	1.310	304	—	—	200	28	—
Junín .....	3.160	4.262	5.780	250	1.821	2.550	1.775	6.713
La Paz .....	55	100	2.100	—	53	12	—	1.465
Las Heras .....	663	1.363	345	—	127	—	162	513
Lavalle .....	1.200	—	120	150	30	790	—	—
Luján .....	3.040	1.215	1.400	8	265	140	—	889
Maipú .....	3.060	890	471	160	1.745	423	170	6
Rivadavia .....	9.506	3.066	4.377	140	5.471	565	4.600	4.185
San Carlos .....	10	—	15	—	52	50	22	35
San Martín .....	4.843	3.247	4.958	1.200	2.745	3.020	2.867	3.298
San Rafael .....	22.334	13.586	7.159	2.165	3.127	350	2.950	28.261
Santa Rosa .....	6.266	2.606	6.350	2.030	3.783	6.031	4.226	8.290
Tunuyán .....	—	—	—	—	—	—	—	—
Tupungato .....	—	—	61	—	—	—	—	—
<b>Totales .....</b>	<b>55.337</b>	<b>33.460</b>	<b>35.327</b>	<b>6.203</b>	<b>23.156</b>	<b>15.144</b>	<b>20.029</b>	<b>55.545</b>

## **VARIEDAD TOMKINSON**

Capital .....	—	—	—	—	—	—	—	—
General Alvear .....	—	—	30	—	—	416	—	—
Godoy Cruz .....	—	—	—	—	—	—	—	—
Guaymallén .....	50	—	—	—	—	—	—	—
Junín .....	—	—	—	—	—	—	—	—
La Paz .....	—	—	—	—	—	—	—	—
Las Heras .....	—	—	—	—	—	—	—	—
Lavalle .....	—	—	—	—	—	—	—	—
Luján .....	—	—	—	—	—	—	—	—
Maipú .....	—	—	—	—	—	—	—	—
Rivadavia .....	—	—	—	—	—	—	—	—
San Carlos .....	—	—	—	—	—	—	—	—
San Martín .....	—	—	—	—	—	—	—	—
San Rafael .....	832	—	—	3.800	400	700	796	300
Santa Rosa .....	—	—	—	—	—	—	—	244
Tunuyán .....	—	—	—	—	—	—	—	—
Tupungato .....	—	—	—	—	—	—	—	—
<b>Totales .....</b>	<b>882</b>	<b>—</b>	<b>30</b>	<b>3.800</b>	<b>400</b>	<b>1.116</b>	<b>796</b>	<b>544</b>

## **VARIEDAD PAVIA SANTHEAURNE**

Capital .....	—	—	—	—	—	—	—	—
General Alvear .....	—	—	800	—	—	—	—	—
Godoy Cruz .....	—	—	—	—	—	—	—	—
Guaymallén .....	—	190	370	—	—	500	586	300
Junín .....	130	2.955	3.469	—	1.818	2.930	2.060	3.704
La Paz .....	100	—	75	—	—	—	—	—
Las Heras .....	—	4	210	—	35	—	—	330
Lavalle .....	20	—	—	—	—	—	—	700
Luján .....	2.020	15	20	—	10	—	—	—
Maipú .....	—	70	300	—	—	—	200	—
Rivadavia .....	9.315	340	1.630	80	1.884	2.080	2.525	1.950
San Carlos .....	—	—	—	—	—	—	—	—
San Martín .....	1.550	2.240	3.223	833	330	2.814	2.472	3.729
San Rafael .....	3.386	—	3.020	728	5.380	110	2.134	2.170
Santa Rosa .....	3.960	1.230	6.300	2.687	3.103	1.960	2.700	4.800
Tunuyán .....	—	—	—	—	—	—	—	—
Tupungato .....	—	—	—	—	—	—	—	—
<b>Totales .....</b>	<b>20.481</b>	<b>7.044</b>	<b>19.417</b>	<b>4.328</b>	<b>12.560</b>	<b>10.394</b>	<b>12.677</b>	<b>17.683</b>



**DURAZNOS, POR VARIEDAD, FECHA DE PLANTACION Y DEPARTAMENTO**  
(Continuación)

Departamentos	1936	1937	1938	1939	1940	1941	Fecha no especific.	Totales
<b>VARIEDAD GRAN MONARCA</b>								
Capital .....	—	—	—	—	—	—	—	—
General Alvear .....	6.182	1.283	1.265	1.069	—	50	1.380	25.740
Godoy Cruz .....	—	—	—	—	—	—	50	510
Guaymallén .....	60	11.093	—	400	—	—	—	13.495
Junín .....	3.074	11.658	3.020	2.088	60	900	1.353	48.464
La Paz .....	1.053	761	579	130	30	220	—	6.558
Las Heras .....	195	517	—	628	200	20	—	4.733
Lavalle .....	1.400	2.300	780	185	—	—	—	6.955
Luján .....	273	174	99	2.547	—	30	—	10.080
Maipú .....	2.531	4.555	1.043	200	—	500	—	15.754
Rivadavia .....	4.533	2.875	2.910	2.620	155	135	—	45.138
San Carlos .....	106	65	207	83	222	—	128	995
San Martín .....	9.260	10.306	5.238	4.662	1.216	600	1.133	58.593
San Rafael .....	10.207	11.033	13.729	6.340	4.281	1.100	100	126.722
Santa Rosa .....	11.588	13.588	10.734	3.121	4.748	3.454	60	86.875
Tunuyán .....	—	200	—	—	—	—	—	200
Tupungato .....	220	—	—	2.100	—	—	—	2.381
<b>Totales .....</b>	<b>50.682</b>	<b>70.408</b>	<b>39.604</b>	<b>26.173</b>	<b>10.912</b>	<b>7.009</b>	<b>4.204</b>	<b>453.193</b>

**VARIEDAD TOMKINSON**

Capital .....	—	—	—	—	—	—	—	—
General Alvear .....	200	34	44	360	—	—	—	1.084
Godoy Cruz .....	—	—	—	—	—	—	—	—
Guaymallén .....	800	—	—	—	—	—	—	850
Junín .....	—	—	—	—	—	—	—	—
La Paz .....	—	—	—	—	—	—	—	—
Las Heras .....	—	—	—	—	—	—	—	—
Lavalle .....	—	—	—	—	—	—	—	—
Luján .....	—	—	—	—	—	—	—	—
Maipú .....	—	—	—	—	—	—	—	—
Rivadavia .....	—	—	—	—	—	—	—	—
San Carlos .....	—	—	—	—	—	—	—	—
San Martín .....	—	—	—	—	—	—	—	—
San Rafael .....	4.990	1.400	2.633	473	740	—	—	17.069
Santa Rosa .....	—	—	—	—	—	—	—	244
Tunuyán .....	—	—	—	—	—	—	—	—
Tupungato .....	—	—	—	—	—	—	—	—
<b>Totales .....</b>	<b>5.990</b>	<b>1.434</b>	<b>2.677</b>	<b>838</b>	<b>740</b>	<b>—</b>	<b>—</b>	<b>19.247</b>

**VARIEDAD PAVIA SANTHEAURNE**

Capital .....	—	—	—	—	—	—	—	—
General Alvear .....	—	—	408	—	—	—	—	1.208
Godoy Cruz .....	—	—	—	—	—	—	—	—
Guaymallén .....	—	—	—	200	410	—	—	2.556
Junín .....	2.330	700	3.270	2.828	—	7	712	26.913
La Paz .....	—	—	—	—	20	—	—	195
Las Heras .....	12	225	1.060	—	—	—	—	1.876
Lavalle .....	2.000	—	—	1.666	—	—	—	4.386
Luján .....	—	—	—	—	10	—	—	2.075
Maipú .....	596	75	1.774	100	3	—	—	3.118
Rivadavia .....	4.910	3.492	1.829	1.210	2.240	440	—	33.925
San Carlos .....	—	—	—	—	—	—	—	—
San Martín .....	2.962	2.348	1.600	1.355	100	—	527	26.083
San Rafael .....	3.300	3.133	2.598	1.962	2.834	3.729	—	34.484
Santa Rosa .....	3.712	1.075	500	1.231	956	366	—	34.580
Tunuyán .....	—	—	—	—	—	—	—	—
Tupungato .....	—	—	—	—	—	—	—	—
<b>Totales .....</b>	<b>19.822</b>	<b>11.048</b>	<b>13.039</b>	<b>10.552</b>	<b>6.573</b>	<b>4.542</b>	<b>1.239</b>	<b>171.399</b>



# **DURAZNOS, POR VARIEDAD, FECHA DE PLANTACION Y DEPARTAMENTO** (Continuación)

Departamentos	Hasta 1920	1921 a 1925	1926 a 1930	1931	1932	1933	1934	1935
<b>VARIEDAD PRISCO DE MARZO</b>								
Capital .....	—	—	—	—	—	—	—	—
General Alvear .....	—	—	—	—	—	312	400	1.404
Godoy Cruz .....	—	—	—	—	—	—	—	—
Guaymallén .....	—	—	71	—	—	—	—	—
Junín .....	—	—	—	—	—	—	—	—
La Paz .....	—	—	—	—	—	—	—	—
Las Heras .....	23	510	450	—	—	—	—	297
Lavalle .....	—	—	—	—	—	—	—	—
Luján .....	—	2	225	70	430	50	100	200
Maipú .....	130	31	195	520	150	29	500	241
Rivadavia .....	—	—	—	—	—	—	—	—
San Carlos .....	—	—	—	—	—	—	—	—
San Martín .....	80	115	207	40	70	2.601	—	340
San Rafael .....	827	—	481	2.800	6.105	—	1.520	2.788
Santa Rosa .....	800	—	—	—	—	—	—	—
Tunuyán .....	—	—	—	—	—	—	—	—
Tupungato .....	—	—	—	—	—	—	—	—
<b>Totales .....</b>	<b>1.860</b>	<b>658</b>	<b>1.629</b>	<b>3.430</b>	<b>6.755</b>	<b>2.992</b>	<b>2.520</b>	<b>5.270</b>

## **VARIEDAD PRISCO ANDINO**

Capital .....	—	—	—	—	—	—	—	—
General Alvear .....	—	—	—	—	—	—	—	—
Godoy Cruz .....	—	—	—	—	—	—	—	—
Guaymallén .....	120	—	80	—	100	200	—	—
Junín .....	—	—	—	—	—	—	—	—
La Paz .....	—	—	—	—	—	—	—	—
Las Heras .....	—	2	—	—	—	—	—	—
Lavalle .....	—	—	—	—	200	5	—	—
Luján .....	—	—	—	—	—	—	—	—
Maipú .....	—	—	—	—	—	—	—	—
Rivadavia .....	—	—	—	—	—	—	—	—
San Carlos .....	—	—	—	—	—	—	—	—
San Martín .....	—	—	—	—	—	—	—	—
San Rafael .....	—	—	—	—	—	200	—	—
Santa Rosa .....	—	—	—	—	—	—	—	—
Tunuyán .....	—	—	—	—	—	—	—	—
Tupungato .....	—	—	—	—	—	—	—	—
<b>Totales .....</b>	<b>120</b>	<b>2</b>	<b>80</b>	<b>—</b>	<b>300</b>	<b>405</b>	<b>—</b>	<b>—</b>

## **VARIEDAD COTAGNA MAXIMA**

Capital .....	—	—	—	—	—	—	—	—
General Alvear .....	—	—	500	—	—	—	—	—
Godoy Cruz .....	—	—	—	—	—	—	—	—
Guaymallén .....	—	—	—	—	—	—	—	—
Junín .....	—	—	—	—	250	—	—	—
La Paz .....	—	—	—	—	—	—	—	—
Las Heras .....	—	—	—	—	—	—	—	—
Lavalle .....	—	—	—	—	—	—	—	—
Luján .....	—	—	—	—	—	—	—	—
Maipú .....	800	—	—	—	—	—	—	—
Rivadavia .....	—	400	—	—	—	—	—	—
San Carlos .....	—	—	—	—	—	—	—	—
San Martín .....	—	—	—	—	—	—	—	—
San Rafael .....	158	50	500	—	1.050	500	600	1.090
Santa Rosa .....	1.375	—	200	—	83	1.600	1.000	478
Tunuyán .....	—	—	—	—	—	—	—	—
Tupungato .....	—	—	—	—	—	—	—	—
<b>Totales .....</b>	<b>2.333</b>	<b>450</b>	<b>1.200</b>	<b>—</b>	<b>1.383</b>	<b>2.100</b>	<b>1.600</b>	<b>1.568</b>



# **DURAZNOS, POR VARIEDAD, FECHA DE PLANTACION Y DEPARTAMENTO** (Continuación)

Departamentos	1936	1937	1938	1939	1940	1941	Fecha no especific.	Totales
<b>VARIEDAD PRISCO DE MARZO</b>								
Capital .....	—	—	—	—	—	—	170	170
General Alvear .....	192	666	200	—	—	—	—	3.174
Godoy Cruz .....	—	—	—	—	—	—	—	—
Guaymallén .....	50	—	—	—	—	—	—	121
Junín .....	—	—	—	—	—	—	—	—
La Paz .....	—	—	—	—	—	—	—	—
Las Heras .....	90	63	155	215	107	40	—	1.950
Lavalle .....	—	—	—	—	—	—	—	—
Luján .....	30	320	—	1.536	—	—	—	2.963
Maipú .....	60	6	30	—	—	—	—	1.892
Rivadavia .....	—	—	—	—	—	—	—	—
San Carlos .....	—	—	—	—	—	—	—	—
San Martín .....	1.330	120	45	545	—	—	274	5.767
San Rafael .....	1.700	1.608	21	345	—	—	—	18.195
Santa Rosa .....	—	—	—	—	—	—	—	800
Tunuyán .....	—	—	—	—	—	—	—	—
Tupungato .....	—	—	—	—	—	—	—	—
<b>Totales .....</b>	<b>3.452</b>	<b>2.783</b>	<b>451</b>	<b>2.641</b>	<b>107</b>	<b>40</b>	<b>444</b>	<b>35.032</b>

## **VARIEDAD PRISCO ANDINO**

Capital .....	—	—	—	—	—	—	—	—
General Alvear .....	—	—	—	—	—	—	—	—
Godoy Cruz .....	—	—	—	—	—	—	—	—
Guaymallén .....	—	—	—	—	400	—	—	900
Junín .....	—	—	—	—	—	—	—	—
La Paz .....	—	—	—	—	—	—	—	—
Las Heras .....	—	—	—	—	—	—	—	2
Lavalle .....	—	50	—	—	—	—	—	255
Luján .....	—	—	—	—	—	—	—	—
Maipú .....	—	—	—	—	—	—	—	—
Rivadavia .....	—	—	—	—	—	—	—	—
San Carlos .....	—	—	—	—	—	—	—	—
San Martín .....	—	—	—	—	—	—	—	—
San Rafael .....	—	—	41	—	—	—	—	241
Santa Rosa .....	—	—	—	—	—	—	—	—
Tunuyán .....	—	—	—	—	—	—	—	—
Tupungato .....	—	—	—	—	—	—	—	—
<b>Totales .....</b>	<b>—</b>	<b>50</b>	<b>41</b>	<b>—</b>	<b>400</b>	<b>—</b>	<b>—</b>	<b>1.398</b>

## **VARIEDAD COTAGNA MAXIMA**

Capital .....	—	—	—	—	—	—	—	—
General Alvear .....	—	—	—	—	—	—	—	500
Godoy Cruz .....	—	—	—	—	—	—	—	—
Guaymallén .....	—	—	—	—	—	—	—	—
Junín .....	—	—	50	—	—	—	—	300
La Paz .....	—	—	—	—	—	—	—	—
Las Heras .....	—	—	—	—	—	—	—	—
Lavalle .....	—	—	—	—	—	—	—	—
Luján .....	—	—	—	—	—	—	—	—
Maipú .....	—	300	—	—	—	—	—	1.100
Rivadavia .....	—	—	—	50	—	—	—	450
San Carlos .....	—	—	—	—	—	—	—	—
San Martín .....	—	—	—	—	—	—	—	—
San Rafael .....	1.733	—	600	—	—	—	—	6.281
Santa Rosa .....	150	400	—	—	—	—	—	5.286
Tunuyán .....	—	—	—	—	—	—	—	—
Tupungato .....	—	—	—	—	—	—	—	—
<b>Totales .....</b>	<b>1.883</b>	<b>700</b>	<b>650</b>	<b>50</b>	<b>—</b>	<b>—</b>	<b>—</b>	<b>13.917</b>



# **DURAZNOS, POR VARIEDAD, FECHA DE PLANTACION Y DEPARTAMENTO** (Continuación)

Departamentos	Hasta 1920	1921 a 1925	1926 a 1930	1931	1932	1933	1934	1935
<b>VARIEDAD PELONES</b>								
Capital .....	—	—	—	—	—	—	—	—
General Alvear .....	—	—	—	—	—	—	—	—
Godoy Cruz .....	—	—	—	—	—	—	—	—
Guaymallén .....	30	—	140	—	—	—	—	—
Junín .....	—	—	—	30	255	336	—	—
La Paz .....	—	—	—	—	—	—	—	—
Las Heras .....	24	—	6	—	50	—	60	71
Lavalle .....	—	—	—	—	—	—	—	—
Luján .....	15	2	14	—	—	—	7	—
Maipú .....	—	—	—	—	—	—	—	200
Rivadavia .....	2.800	—	256	—	—	—	—	—
San Carlos .....	—	—	—	—	—	—	—	—
San Martín .....	—	—	—	—	—	—	—	100
San Rafael .....	—	—	1.540	—	—	—	—	—
Santa Rosa .....	—	—	—	—	—	—	—	—
Tunuyán .....	—	—	—	—	—	—	—	—
Tupungato .....	—	—	—	—	—	—	—	—
<b>Totales .....</b>	<b>2.869</b>	<b>2</b>	<b>1.956</b>	<b>30</b>	<b>305</b>	<b>336</b>	<b>67</b>	<b>371</b>

## **OTRAS VARIEDADES**

Capital .....	—	—	—	—	—	—	—	—
General Alvear .....	200	1.012	100	100	—	—	—	750
Godoy Cruz .....	—	—	—	—	—	—	—	—
Guaymallén .....	—	—	—	30	—	—	185	—
Junín .....	800	—	—	—	—	—	300	260
La Paz .....	100	—	—	—	—	—	—	—
Las Heras .....	302	250	—	20	—	30	445	831
Lavalle .....	5.600	—	70	—	30	—	—	2.310
Luján .....	50	85	95	—	—	105	—	—
Maipú .....	67	15	—	—	—	—	—	—
Rivadavia .....	588	405	1.065	270	4.784	4.800	1.480	5.822
San Carlos .....	—	—	—	—	—	—	—	—
San Martín .....	—	—	—	—	—	653	330	100
San Rafael .....	150	312	520	—	—	2.053	1.275	7.614
Santa Rosa .....	1.755	830	100	—	955	58	400	2.189
Tunuyán .....	—	—	—	—	—	—	—	—
Tupungato .....	—	—	—	—	—	—	—	—
<b>Totales .....</b>	<b>9.612</b>	<b>2.909</b>	<b>1.950</b>	<b>420</b>	<b>5.769</b>	<b>7.699</b>	<b>4.415</b>	<b>19.876</b>

## **VARIEDAD NO ESPECIFICADA**

Capital .....	392	525	—	—	20	—	—	—
General Alvear .....	2.703	981	5.755	1.911	2.995	2.503	2.984	2.641
Godoy Cruz .....	912	749	965	80	1.113	200	3.276	1.227
Guaymallén .....	1.484	3.028	11.849	1.091	3.328	1.700	4.535	6.576
Junín .....	8.506	5.828	5.222	1.570	1.491	3.414	2.288	1.149
La Paz .....	—	500	—	—	—	—	625	—
Las Heras .....	1.352	3.848	1.554	1.006	1.564	193	1.474	1.452
Lavalle .....	410	456	618	—	2.445	—	295	1.815
Luján .....	1.666	690	2.587	998	1.096	1.622	447	1.301
Maipú .....	7.030	5.503	10.085	3.520	2.868	1.440	791	4.203
Rivadavia .....	405	355	1.199	—	1.150	10	100	223
San Carlos .....	292	—	442	4.226	205	20	196	286
San Martín .....	5.240	11.728	10.513	1.185	5.310	4.640	7.536	14.810
San Rafael .....	32.371	6.595	15.295	6.309	20.961	3.033	7.842	15.560
Santa Rosa .....	—	—	500	—	—	1.108	600	—
Tunuyán .....	140	—	541	39	638	—	400	300
Tupungato .....	55	135	120	—	268	2	194	1.345
<b>Totales .....</b>	<b>62.958</b>	<b>40.921</b>	<b>67.245</b>	<b>21.935</b>	<b>45.452</b>	<b>19.885</b>	<b>33.583</b>	<b>52.888</b>



# **DURAZNOS, POR VARIEDAD, FECHA DE PLANTACION Y DEPARTAMENTO** (Continuación)

Departamentos	1936	1937	1938	1939	1940	1941	Fecha no especific.	Totales
<b>VARIEDAD PELONES</b>								
Capital .....	—	—	—	—	—	—	250	250
General Alvear .....	—	—	—	—	—	—	—	—
Godoy Cruz .....	—	250	—	—	—	—	—	250
Guaymallén .....	240	—	—	1.562	—	—	—	1.972
Junín .....	—	—	—	—	—	—	—	621
La Paz .....	—	—	—	—	—	—	—	—
Las Heras .....	110	82	765	—	—	—	—	1.168
Lavalle .....	—	—	—	—	—	—	—	—
Luján .....	50	—	—	20	—	—	—	108
Maipú .....	—	—	—	—	—	—	—	200
Rivadavia .....	232	200	10	—	—	—	—	3.498
San Carlos .....	—	—	—	—	—	—	—	—
San Martín .....	—	—	—	—	—	—	—	100
San Rafael .....	2.555	—	—	—	575	—	—	4.670
Santa Rosa .....	—	—	—	—	—	—	—	—
Tunuyán .....	—	—	—	—	—	—	—	—
Tupungato .....	—	—	—	—	—	—	—	—
<b>Totales .....</b>	<b>3.187</b>	<b>532</b>	<b>775</b>	<b>1.582</b>	<b>575</b>	<b>—</b>	<b>250</b>	<b>12.837</b>

## **OTRAS VARIEDADES**

Capital .....	—	—	—	—	—	—	—	—
General Alvear .....	100	778	625	—	—	—	—	3.665
Godoy Cruz .....	—	—	—	—	—	—	—	—
Guaymallén .....	480	—	—	—	—	—	—	695
Junín .....	500	—	—	300	—	—	300	2.460
La Paz .....	—	—	—	—	—	—	—	100
Las Heras .....	255	—	100	140	—	—	5	2.378
Lavalle .....	1.865	200	200	850	5.400	—	—	16.525
Luján .....	40	1.010	5	6	—	—	—	1.396
Maipú .....	145	—	—	30	—	—	—	257
Rivadavia .....	2.954	324	720	958	—	1.299	200	25.669
San Carlos .....	—	—	—	—	—	—	—	—
San Martín .....	150	400	—	60	500	—	400	2.593
San Rafael .....	4.788	1.270	531	950	1.600	800	20	21.883
Santa Rosa .....	5.068	3.506	1.000	1.431	600	200	—	18.092
Tunuyán .....	—	—	—	—	—	—	—	—
Tupungato .....	—	—	—	—	—	—	—	—
<b>Totales .....</b>	<b>16.345</b>	<b>7.488</b>	<b>3.181</b>	<b>4.725</b>	<b>8.100</b>	<b>2.299</b>	<b>925</b>	<b>95.713</b>

## **VARIEDAD NO ESPECIFICADA**

Capital .....	110	300	—	—	—	—	3.605	4.952
General Alvear .....	6.818	20.668	9.772	2.993	1.479	2.377	1.087	67.667
Godoy Cruz .....	1.161	2.193	1.632	1.358	520	—	530	15.916
Guaymallén .....	5.129	6.966	6.046	5.515	1.123	772	5.396	64.538
Junín .....	4.290	4.987	9.649	2.679	598	2.175	2.358	56.204
La Paz .....	—	360	—	—	380	—	—	1.865
Las Heras .....	658	9.676	733	821	197	310	—	24.838
Lavalle .....	1.548	5.168	4.052	2.312	1.805	762	6	21.692
Luján .....	3.430	1.965	1.387	1.315	525	416	1.064	20.509
Maipú .....	6.152	10.927	8.845	2.010	278	200	153	64.005
Rivadavia .....	2.002	—	828	604	420	1.409	415	9.120
San Carlos .....	258	353	308	156	125	30	776	7.673
San Martín .....	14.184	7.060	11.312	5.028	4.920	2.485	2.539	108.490
San Rafael .....	14.686	17.956	10.981	18.838	16.242	6.338	1.484	194.491
Santa Rosa .....	54	280	320	—	—	4.175	260	7.297
Tunuyán .....	10	350	—	10	—	1.119	—	3.547
Tupungato .....	190	1.654	524	561	110	345	—	5.503
<b>Totales .....</b>	<b>60.680</b>	<b>90.863</b>	<b>66.389</b>	<b>44.200</b>	<b>28.722</b>	<b>22.913</b>	<b>19.673</b>	<b>678.307</b>



**DURAZNOS, POR VARIEDAD, FECHA DE PLANTACION Y DEPARTAMENTO**  
(Conclusión)

Departamentos	Hasta 1920	1921 a 1925	1926 a 1930	1931	1932	1933	1934	1935
<b>TOTALES GENERALES</b>								
Capital .....	392	525	—	—	20	—	—	—
General Alvear .....	5.501	7.091	13.767	2.848	9.842	6.249	8.383	14.031
Godoy Cruz .....	1.012	919	1.050	80	1.143	200	3.276	1.727
Guaymallén .....	2.463	7.750	15.508	2.050	3.974	6.200	12.811	7.636
Junín .....	28.190	26.678	60.482	3.665	17.003	23.078	24.479	40.143
La Paz .....	880	3.205	7.209	70	385	201	1.948	4.570
Las Heras .....	7.497	9.421	7.552	1.959	3.240	1.672	4.389	10.484
Lavalle .....	7.290	456	808	316	5.655	5.195	613	15.480
Luján .....	12.589	3.968	5.866	3.127	5.246	2.610	821	2.884
Maipú .....	22.461	9.182	17.288	6.391	10.725	2.566	4.988	11.184
Rivadavia .....	43.186	13.926	30.802	1.778	33.043	14.229	35.817	31.634
San Carlos .....	463	201	1.108	4.266	513	140	295	511
San Martín .....	31.021	28.877	39.052	14.113	23.247	41.948	44.475	57.396
San Rafael .....	92.405	49.457	84.823	39.107	84.503	23.032	105.922	152.736
Santa Rosa .....	31.289	10.265	39.999	11.715	18.839	26.448	27.570	42.739
Tunuyán .....	156	—	666	39	732	—	400	300
Tupungato .....	85	183	263	—	268	2	194	1.370
<b>T o t a l e s .....</b>	<b>286.880</b>	<b>172.104</b>	<b>326.243</b>	<b>91.524</b>	<b>218.378</b>	<b>153.770</b>	<b>276.381</b>	<b>394.825</b>



**DURAZNROS, POR VARIEDAD, FECHA DE PLANTACION Y DEPARTAMENTO**  
(Conclusión)

Departamentos	1936	1937	1938	1939	1940	1941	Fecha no especific.	Totales
<b>TOTALES GENERALES</b>								
Capital .....	110	300	—	—	—	—	4.395	5.742
General Alvear .....	27.557	30.262	19.517	7.467	3.889	4.937	3.767	165.108
Godoy Cruz .....	1.161	2.706	1.692	1.358	1.270	—	580	18.174
Guaymallén .....	12.741	21.149	7.226	9.358	3.043	1.472	5.396	118.777
Junín .....	43.566	48.767	53.936	29.835	6.523	10.254	10.315	426.914
La Paz .....	3.585	1.805	1.896	1.684	2.990	2.420	—	32.848
Las Heras .....	9.264	20.226	10.996	7.150	2.811	1.643	10	98.314
Lavalle .....	15.149	11.103	8.023	11.803	7.655	2.262	6	91.814
Luján .....	5.129	10.159	2.370	6.262	741	1.426	2.814	66.012
Maipú .....	23.742	34.532	21.535	4.259	1.875	5.300	153	176.181
Rivadavia .....	68.946	49.541	54.799	36.425	13.825	26.048	7.223	461.222
San Carlos .....	553	533	684	489	422	202	1.556	11.936
San Martín .....	75.917	70.672	64.079	38.162	25.456	24.960	6.744	586.119
San Rafael .....	138.378	126.952	114.432	123.293	106.499	70.865	6.630	1.319.034
Santa Rosa .....	59.396	59.333	47.526	23.078	29.137	22.276	1.162	450.772
Tunuyán .....	10	2.150	1.200	10	—	1.119	—	6.782
Tupungato .....	460	1.718	1.021	2.661	110	345	23	8.703
<b>T o t a l e s</b> .....	<b>485.664</b>	<b>491.908</b>	<b>410.932</b>	<b>303.294</b>	<b>206.246</b>	<b>175.529</b>	<b>50.774</b>	<b>4.044.452</b>



## MANZANOS, POR VARIEDAD, FECHA DE PLANTACION Y DEPARTAMENTO

Departamentos	Hasta 1920	1921 a 1925	1926 a 1930	1931	1932	1933	1934	1935
VARIEDAD GRAVENSTEIN								
Capital .....	—	—	—	—	—	—	—	—
General Alvear .....	—	—	—	—	—	—	—	—
Godoy Cruz .....	—	—	—	—	—	—	—	—
Guaymallén .....	50	—	—	—	4	—	—	—
Junín .....	—	—	—	—	—	—	—	—
La Paz .....	—	—	—	—	—	—	—	—
Las Heras .....	—	—	—	—	—	—	—	—
Lavalle .....	—	—	—	—	—	—	—	—
Luján .....	—	—	—	—	—	—	—	—
Maipú .....	—	—	571	—	—	—	—	—
Rivadavia .....	—	—	—	—	—	—	—	—
San Carlos .....	—	—	—	—	—	—	—	—
San Martín .....	—	—	7	—	—	80	—	—
San Rafael .....	—	—	600	400	156	—	—	—
Santa Rosa .....	—	—	—	—	—	—	—	—
Tunuyán .....	—	—	—	—	560	200	—	—
Tupungato .....	—	—	—	—	—	—	—	—
<b>Totales .....</b>	<b>50</b>	<b>—</b>	<b>1.178</b>	<b>400</b>	<b>720</b>	<b>280</b>	<b>—</b>	<b>—</b>

## VARIEDAD KING DAVID

Capital .....	—	—	—	—	—	—	—	—
General Alvear .....	—	—	—	—	—	—	—	—
Godoy Cruz .....	—	—	—	—	—	—	—	—
Guaymallén .....	—	—	650	—	—	—	—	—
Junín .....	—	—	150	—	—	—	800	—
La Paz .....	—	—	—	—	—	—	—	—
Las Heras .....	—	—	411	—	—	230	—	—
Lavalle .....	30	8	—	—	—	—	—	—
Luján .....	—	—	984	4.536	1.406	3	527	692
Maipú .....	—	—	588	12	—	—	—	—
Rivadavia .....	—	—	—	—	—	—	—	—
San Carlos .....	—	30	2.218	160	1.140	560	2.686	620
San Martín .....	20	—	5	150	—	—	1.230	—
San Rafael .....	360	—	1.150	—	650	165	—	374
Santa Rosa .....	—	—	87	—	—	—	—	—
Tunuyán .....	—	—	6.839	1.500	4.232	25	3.469	6.060
Tupungato .....	—	1.200	150	500	467	100	1.000	1.500
<b>Totales .....</b>	<b>410</b>	<b>1.238</b>	<b>13.232</b>	<b>6.858</b>	<b>7.895</b>	<b>1.083</b>	<b>9.712</b>	<b>9.246</b>

## VARIEDAD JONATHAN

Capital .....	—	—	—	—	—	—	—	—
General Alvear .....	380	2.425	407	5	—	—	—	—
Godoy Cruz .....	—	—	—	—	—	—	—	—
Guaymallén .....	385	400	597	155	—	—	—	—
Junín .....	—	—	150	—	300	—	—	—
La Paz .....	—	—	—	—	—	—	—	—
Las Heras .....	—	—	419	—	—	468	—	—
Lavalle .....	210	203	190	179	—	—	—	—
Luján .....	1968	585	2.508	2.100	250	670	1.246	622
Maipú .....	—	—	—	—	—	—	—	215
Rivadavia .....	204	—	3	—	—	—	—	2
San Carlos .....	5	25	4.058	300	720	948	715	3.383
San Martín .....	309	397	403	396	—	80	530	—
San Rafael .....	1.535	222	8.588	2.432	506	162	2.583	1.864
Santa Rosa .....	—	—	—	—	—	—	—	—
Tunuyán .....	—	5.312	12.329	2.376	9.743	2.960	4.865	8.266
Tupungato .....	975	415	5.030	1.395	2.550	50	100	1.502
<b>Totales .....</b>	<b>5.971</b>	<b>9.984</b>	<b>34.682</b>	<b>9.338</b>	<b>14.069</b>	<b>5.338</b>	<b>10.039</b>	<b>15.854</b>



## MANZANOS, POR VARIEDAD, FECHA DE PLANTACION Y DEPARTAMENTO

Departamentos	1936	1937	1938	1939	1940	1941	Fecha no especific.	Totales
<b>VARIEDAD GRAVENSTEIN</b>								
Capital .....	—	—	—	—	—	—	—	—
General Alvear .....	—	—	—	—	—	—	—	—
Godoy Cruz .....	—	—	—	—	—	—	—	—
Guaymallén .....	—	—	—	—	—	—	—	54
Junín .....	10	—	—	—	—	—	—	10
La Paz .....	—	—	—	—	—	—	—	—
Las Heras .....	—	—	—	—	—	—	—	—
Lavalle .....	—	—	—	—	—	—	—	—
Luján .....	—	—	—	—	—	—	—	—
Maipú .....	—	—	—	—	—	—	—	571
Rivadavia .....	—	—	10	—	—	—	—	10
San Carlos .....	—	—	—	—	—	—	—	—
San Martín .....	—	—	—	20	—	—	—	107
San Rafael .....	—	—	404	1.150	—	—	—	2.710
Santa Rosa .....	—	—	—	—	—	—	—	—
Tunuyán .....	—	—	—	—	—	—	—	760
Tupungato .....	—	—	—	—	—	—	—	—
<b>Totales .....</b>	<b>10</b>	<b>—</b>	<b>414</b>	<b>1.170</b>	<b>—</b>	<b>—</b>	<b>—</b>	<b>4.222</b>

## VARIEDAD KING DAVID

Capital .....	—	—	—	—	—	—	—	—
General Alvear .....	—	—	—	—	—	—	—	—
Godoy Cruz .....	—	—	—	—	—	—	—	—
Guaymallén .....	30	200	110	—	—	—	—	990
Junín .....	—	—	400	—	—	—	—	1.350
La Paz .....	—	—	—	—	—	—	—	—
Las Heras .....	—	—	—	—	—	2	—	643
Lavalle .....	—	—	50	—	10	—	—	98
Luján .....	822	1.913	20	409	—	—	7	11.319
Maipú .....	300	—	—	—	—	—	—	900
Rivadavia .....	168	50	—	12	37	—	—	267
San Carlos .....	790	1.035	2.049	1.499	—	74	162	13.023
San Martín .....	—	—	—	1.035	606	—	—	3.046
San Rafael .....	4.559	1.439	6.068	4.509	2.786	—	—	22.060
Santa Rosa .....	—	—	—	—	—	—	—	87
Tunuyán .....	6.545	1.380	1.039	3.107	539	1.486	4.542	40.763
Tupungato .....	200	100	2.100	430	550	—	3.000	11.297
<b>Totales .....</b>	<b>13.414</b>	<b>6.117</b>	<b>11.836</b>	<b>11.001</b>	<b>4.528</b>	<b>1.562</b>	<b>7.711</b>	<b>105.843</b>

## VARIEDAD JONATHAN

Capital .....	—	—	—	—	—	—	—	—
General Alvear .....	—	—	210	—	—	—	—	3.427
Godoy Cruz .....	—	—	—	—	—	—	—	—
Guaymallén .....	—	—	80	—	—	—	—	1.617
Junín .....	—	—	340	—	20	—	—	810
La Paz .....	—	—	—	—	—	—	—	—
Las Heras .....	—	50	—	—	—	5	—	942
Lavalle .....	—	—	—	—	—	—	—	782
Luján .....	1.212	750	—	1.346	—	—	—	13.257
Maipú .....	60	—	—	—	—	—	—	275
Rivadavia .....	344	80	4	14	37	—	—	688
San Carlos .....	3.695	2.718	3.639	1.837	140	149	—	22.332
San Martín .....	—	—	—	660	—	—	—	2.775
San Rafael .....	6.741	9.310	3.348	1.047	808	62	—	39.208
Santa Rosa .....	69	15	—	—	—	—	—	84
Tunuyán .....	7.510	1.375	9.905	2.503	1.674	1.745	6.405	76.968
Tupungato .....	450	50	550	75	30	—	1.500	14.672
<b>Totales .....</b>	<b>20.081</b>	<b>14.348</b>	<b>18.076</b>	<b>7.482</b>	<b>2.709</b>	<b>1.961</b>	<b>7.905</b>	<b>177.837</b>



**MANZANOS, POR VARIEDAD, FECHA DE PLANTACION Y DEPARTAMENTO**  
(Continuación)

Departamentos	Hasta 1920	1921 a 1925	1926 a 1930	1931	1932	1933	1934	1935
<b>VARIEDAD WINTER BANANA</b>								
Capital .....	—	—	—	—	—	—	—	—
General Alvear .....	—	—	—	—	—	—	—	—
Godoy Cruz .....	—	—	—	—	—	—	—	—
Guaymallén .....	—	—	—	—	—	—	—	—
Junín .....	—	—	—	—	—	—	—	—
La Paz .....	—	—	—	—	—	—	—	—
Las Heras .....	—	—	—	—	—	—	—	—
Lavalle .....	—	—	—	—	—	—	—	—
Luján .....	—	—	30	—	—	—	—	—
Maipú .....	—	—	—	—	—	—	—	—
Rivadavia .....	—	—	—	—	—	—	—	—
San Carlos .....	—	—	—	—	—	569	1.200	—
San Martín .....	—	—	—	—	—	—	—	—
San Rafael .....	—	—	330	—	—	—	—	—
Santa Rosa .....	—	—	—	—	—	40	—	—
Tunuyán .....	—	5.500	—	—	—	—	312	—
Tupungato .....	—	—	—	—	—	—	—	—
<b>Totales .....</b>	—	5.500	360	—	—	609	1.512	—

**VARIEDAD DELICIOSA**

Capital .....	—	—	—	—	—	—	—	—
General Alvear .....	790	2.580	2.278	957	2.428	—	100	1.041
Godoy Cruz .....	3	—	—	—	3	—	60	—
Guaymallén .....	529	409	860	650	—	—	—	—
Junín .....	—	3	264	—	6	20	5	—
La Paz .....	—	—	300	—	—	—	2	20
Las Heras .....	—	10	1.050	—	—	698	30	173
Lavalle .....	382	364	405	350	284	—	515	503
Luján .....	1.357	1.557	11.059	843	2.180	3.192	1.680	1.230
Maipú .....	86	20	938	213	1.000	2	280	225
Rivadavia .....	240	111	382	18	50	47	2.448	44
San Carlos .....	63	533	9.438	673	4.599	2.282	2.402	3.873
San Martín .....	877	904	912	889	14	80	2.310	47
San Rafael .....	11.363	4.746	21.581	3.341	27.397	2.902	8.066	23.764
Santa Rosa .....	11	2	203	—	—	—	20	—
Tunuyán .....	—	7.004	23.904	3.488	12.995	6.100	6.150	17.335
Tupungato .....	2.350	1.740	9.482	4.305	6.450	2.450	3.557	2.975
<b>Totales .....</b>	<b>18.051</b>	<b>19.983</b>	<b>83.056</b>	<b>15.727</b>	<b>57.406</b>	<b>17.773</b>	<b>27.625</b>	<b>51.230</b>

**VARIEDAD COX'S ORANGE PIPPIN**

Capital .....	—	—	—	—	—	—	—	—
General Alvear .....	—	—	—	—	—	—	—	—
Godoy Cruz .....	—	—	—	—	—	—	—	—
Guaymallén .....	—	—	—	—	—	—	—	—
Junín .....	—	—	—	—	—	—	—	—
La Paz .....	—	—	—	—	—	—	—	—
Las Heras .....	—	—	—	—	—	—	—	—
Lavalle .....	—	—	—	—	—	—	—	—
Luján .....	—	—	—	—	—	—	80	—
Maipú .....	—	—	—	—	—	—	—	—
Rivadavia .....	—	—	—	—	—	—	—	—
San Carlos .....	—	—	—	—	—	—	—	—
San Martín .....	—	—	—	—	—	—	—	—
San Rafael .....	—	—	100	—	—	—	—	—
Santa Rosa .....	—	—	—	—	—	—	—	—
Tunuyán .....	—	—	—	—	—	—	—	908
Tupungato .....	—	—	—	—	—	—	—	—
<b>Totales .....</b>	—	—	<b>100</b>	—	—	—	<b>80</b>	<b>908</b>



# **MANZANOS, POR VARIEDAD, FECHA DE PLANTACION Y DEPARTAMENTO** (Continuación)

Departamentos	1936	1937	1938	1939	1940	1941	Fecha no especific.	Totales
<b>VARIEDAD WINTER BANANA</b>								
Capital .....	—	—	—	—	—	—	—	—
General Alvear .....	—	—	—	—	—	—	—	—
Godoy Cruz .....	—	—	—	—	—	—	—	—
Guaymallén .....	—	—	—	—	—	—	—	—
Junín .....	—	—	—	—	—	—	—	—
La Paz .....	—	—	—	—	—	—	—	—
Las Heras .....	—	—	—	—	—	—	—	—
Lavalle .....	—	—	—	—	—	—	—	—
Luján .....	—	—	—	—	—	—	—	30
Maipú .....	—	—	—	—	—	—	—	—
Rivadavia .....	—	—	—	—	—	—	—	—
San Carlos .....	—	—	150	—	—	—	—	1.919
San Martín .....	—	—	—	—	—	—	—	—
San Rafael .....	—	—	20	—	—	—	—	350
Santa Rosa .....	—	—	—	—	—	—	—	40
Tunuyán .....	—	—	—	—	—	—	—	5.812
Tupungato .....	—	—	—	—	—	—	—	—
<b>T o t a l e s .....</b>	<b>—</b>	<b>—</b>	<b>170</b>	<b>—</b>	<b>—</b>	<b>—</b>	<b>—</b>	<b>8.151</b>

## **VARIEDAD DELICIOSA**

Capital .....	—	—	—	—	—	—	—	—
General Alvear .....	460	2.177	1.116	1.837	—	1.181	—	16.945
Godoy Cruz .....	—	—	—	—	—	—	—	66
Guaymallén .....	60	50	110	—	—	—	36	2.704
Junín .....	36	1.068	644	649	4	—	50	2.749
La Paz .....	—	—	—	—	—	—	—	322
Las Heras .....	25	89	109	46	55	7	245	2.537
Lavalle .....	139	2.250	500	97	—	200	—	5.989
Luján .....	2.331	1.453	2.196	1.039	341	45	—	30.503
Maipú .....	564	177	691	15	54	30	20	4.315
Rivadavia .....	377	179	673	859	93	15	5	5.541
San Carlos .....	5.116	5.452	5.539	5.835	603	2.503	17	48.928
San Martín .....	146	40	227	2.959	630	6	—	10.041
San Rafael .....	33.542	13.515	31.436	21.879	18.366	9.204	—	231.102
Santa Rosa .....	—	—	—	—	85	200	—	521
Tunuyán .....	14.635	7.782	7.365	10.605	9.045	5.445	4.708	136.561
Tupungato .....	470	50	3.801	602	2.700	—	9.020	49.952
<b>T o t a l e s .....</b>	<b>57.901</b>	<b>34.282</b>	<b>54.407</b>	<b>46.422</b>	<b>31.976</b>	<b>18.836</b>	<b>14.101</b>	<b>548.776</b>

## **VARIEDAD COX'S ORANGE PIPPIN**

Capital .....	—	—	—	—	—	—	—	—
General Alvear .....	—	—	—	—	—	—	—	—
Godoy Cruz .....	—	—	—	—	—	—	—	—
Guaymallén .....	—	—	—	—	—	—	—	—
Junín .....	—	580	—	—	—	—	—	580
La Paz .....	—	—	—	—	—	—	—	—
Las Heras .....	—	—	—	—	—	—	—	—
Lavalle .....	—	—	—	—	—	—	—	—
Luján .....	—	—	—	—	—	—	—	80
Maipú .....	—	—	—	—	—	—	—	—
Rivadavia .....	—	—	—	—	—	—	—	—
San Carlos .....	—	—	—	—	—	—	—	—
San Martín .....	—	—	—	—	—	—	—	—
San Rafael .....	414	—	45	220	—	—	—	779
Santa Rosa .....	—	—	—	—	—	—	—	—
Tunuyán .....	1.722	240	—	—	—	—	—	2.870
Tupungato .....	—	—	—	—	—	—	—	—
<b>T o t a l e s .....</b>	<b>2.136</b>	<b>820</b>	<b>45</b>	<b>220</b>	<b>—</b>	<b>—</b>	<b>—</b>	<b>4.309</b>



# **MANZANOS, POR VARIEDAD, FECHA DE PLANTACION Y DEPARTAMENTO** (Continuación)

Departamentos	Hasta 1920	1921 a 1925	1926 a 1930	1931	1932	1933	1934	1935
<b>VARIEDAD HUIDOBRO</b>								
Capital .....	—	—	—	—	—	—	—	—
General Alvear .....	—	—	—	—	—	30	—	—
Godoy Cruz .....	—	—	—	—	—	—	—	—
Guaymallén .....	348	—	74	—	—	—	—	—
Junín .....	—	—	—	—	—	—	—	—
La Paz .....	—	—	—	—	—	—	—	20
Las Heras .....	—	—	—	—	—	—	—	5
Lavalle .....	—	—	—	—	—	—	—	—
Luján .....	5	1.518	2.117	831	337	10	22	59
Maipú .....	—	—	—	—	—	—	—	190
Rivadavia .....	—	15	45	—	—	1	2.704	75
San Carlos .....	—	—	1.534	136	1.676	91	301	76
San Martín .....	—	—	—	—	—	80	—	—
San Rafael .....	180	43	60	—	300	—	744	—
Santa Rosa .....	—	—	13	—	—	—	—	—
Tunuyán .....	—	6.436	2.976	—	4.132	725	775	690
Tupungato .....	—	—	—	—	1.500	—	—	15
<b>Totales .....</b>	<b>533</b>	<b>8.012</b>	<b>6.816</b>	<b>967</b>	<b>7.945</b>	<b>937</b>	<b>4.526</b>	<b>1.130</b>

## **VARIEDAD ROME BEAUTY**

Capital .....	—	—	—	—	—	—	—	—
General Alvear .....	120	298	320	—	—	—	—	—
Godoy Cruz .....	—	—	—	—	—	—	—	—
Guaymallén .....	204	145	100	377	—	—	—	—
Junín .....	—	—	—	212	—	—	1.700	—
La Paz .....	—	—	—	—	—	—	—	—
Las Heras .....	—	—	—	—	—	—	—	—
Lavalle .....	290	97	80	—	—	—	—	—
Luján .....	446	251	7.264	500	850	213	2.122	20
Maipú .....	—	—	571	—	15	—	—	—
Rivadavia .....	—	—	—	—	—	—	—	—
San Carlos .....	—	508	3.640	1.114	1.385	780	1.970	2.746
San Martín .....	150	217	280	485	—	—	620	—
San Rafael .....	2.734	127	1.073	—	156	—	200	653
Santa Rosa .....	—	—	—	—	—	—	—	—
Tunuyán .....	—	5.500	13.817	1.976	9.282	990	4.533	10.608
Tupungato .....	525	—	1.000	444	1.380	—	—	250
<b>Totales .....</b>	<b>4.469</b>	<b>7.143</b>	<b>28.145</b>	<b>5.108</b>	<b>13.068</b>	<b>1.983</b>	<b>11.145</b>	<b>14.277</b>

## **VARIEDAD GLENGYLE RED**

Capital .....	—	—	—	—	—	—	—	—
General Alvear .....	—	—	—	—	—	—	—	—
Godoy Cruz .....	—	—	—	—	—	—	—	—
Guaymallén .....	—	—	—	—	—	—	—	—
Junín .....	—	—	—	—	—	—	—	—
La Paz .....	—	—	—	—	—	—	—	—
Las Heras .....	—	—	—	—	—	—	—	—
Lavalle .....	—	—	—	—	—	—	—	—
Luján .....	—	—	—	—	—	—	—	—
Maipú .....	—	—	—	—	—	—	—	—
Rivadavia .....	—	—	—	—	—	—	—	—
San Carlos .....	—	—	1.313	312	312	312	312	1.312
San Martín .....	—	—	—	—	—	—	—	—
San Rafael .....	—	—	—	112	—	—	—	—
Santa Rosa .....	—	—	—	—	—	—	—	—
Tunuyán .....	—	—	2.426	—	—	1.550	8.217	4.351
Tupungato .....	—	—	—	—	—	—	—	280
<b>Totales .....</b>	<b>—</b>	<b>—</b>	<b>3.739</b>	<b>424</b>	<b>312</b>	<b>1.862</b>	<b>8.529</b>	<b>5.943</b>



**MANZANOS, POR VARIEDAD, FECHA DE PLANTACION Y DEPARTAMENTO**  
(Continuación)

Departamentos	1936	1937	1938	1939	1940	1941	Fecha no especific.	Totales
<b>VARIEDAD HUIDOBRO</b>								
Capital .....	—	—	—	—	—	—	—	—
General Alvear .....	—	—	—	—	—	—	—	30
Godoy Cruz .....	—	—	—	—	—	—	—	—
Guaymallén .....	—	26	—	—	—	—	—	448
Junín .....	—	—	25	—	—	—	250	275
La Paz .....	—	—	—	—	—	—	—	20
Las Heras .....	—	—	—	—	—	2	3	10
Lavalle .....	—	—	—	—	—	—	—	—
Luján .....	192	415	17	186	—	2	—	5.711
Maipú .....	50	—	200	—	—	—	—	440
Rivadavia .....	23	24	—	—	39	—	—	2.926
San Carlos .....	76	76	276	—	—	7	—	4.249
San Martín .....	—	—	—	600	—	—	—	680
San Rafael .....	—	—	139	—	300	—	—	1.766
Santa Rosa .....	—	—	—	—	—	—	—	10
Tunuyán .....	1.150	583	1.490	—	155	—	—	19.112
Tupungato .....	—	—	—	—	—	—	—	1.515
<b>T o t a l e s .....</b>	<b>1.491</b>	<b>1.124</b>	<b>2.147</b>	<b>786</b>	<b>494</b>	<b>11</b>	<b>253</b>	<b>37.192</b>

**VARIEDAD ROME BEAUTY**

Capital .....	—	—	—	—	—	—	—	—
General Alvear .....	—	—	—	—	247	—	—	985
Godoy Cruz .....	—	—	—	—	—	—	—	—
Guaymallén .....	—	20	70	—	—	—	—	916
Junín .....	—	—	—	—	—	—	—	1.912
La Paz .....	—	—	—	—	—	—	—	—
Las Heras .....	—	—	—	—	—	5	—	5
Lavalle .....	—	—	—	—	—	—	—	467
Luján .....	681	2.545	116	285	—	—	—	15.293
Maipú .....	350	—	—	—	—	—	—	936
Rivadavia .....	—	—	—	115	37	—	—	152
San Carlos .....	489	1.330	3.464	1.702	308	2.754	—	22.190
San Martín .....	—	—	—	—	—	—	—	1.752
San Rafael .....	213	200	408	—	850	199	—	6.813
Santa Rosa .....	—	—	—	—	—	—	—	—
Tunuyán .....	1.320	5.203	3.144	2.950	2.456	3.279	5.042	70.100
Tupungato .....	150	250	450	430	—	—	500	5.379
<b>T o t a l e s .....</b>	<b>3.203</b>	<b>9.548</b>	<b>7.652</b>	<b>5.482</b>	<b>3.898</b>	<b>6.237</b>	<b>5.542</b>	<b>126.900</b>

**VARIEDAD GLENGYLE RED**

Capital .....	—	—	—	—	—	—	—	—
General Alvear .....	—	—	—	—	—	—	—	—
Godoy Cruz .....	—	—	—	—	—	—	—	—
Guaymallén .....	—	—	—	—	—	—	—	—
Junín .....	—	—	—	—	—	—	—	—
La Paz .....	—	—	—	—	—	—	—	—
Las Heras .....	—	—	—	—	—	—	—	—
Lavalle .....	—	—	—	—	—	—	—	—
Luján .....	—	—	—	—	—	—	—	—
Maipú .....	—	—	—	—	—	—	—	—
Rivadavia .....	—	—	15	—	—	—	—	15
San Carlos .....	312	412	612	—	108	100	—	5.417
San Martín .....	—	—	—	—	—	—	—	—
San Rafael .....	1.481	106	111	—	208	—	—	2.018
Santa Rosa .....	—	—	—	—	—	—	—	—
Tunuyán .....	—	695	1.895	834	1.556	670	3.806	26.000
Tupungato .....	850	—	—	—	—	—	—	1.130
<b>T o t a l e s .....</b>	<b>2.643</b>	<b>1.213</b>	<b>2.633</b>	<b>834</b>	<b>1.872</b>	<b>770</b>	<b>3.806</b>	<b>34.580</b>



# **MANZANOS, POR VARIEDAD, FECHA DE PLANTACION Y DEPARTAMENTO** (Continuación)

Departamentos	Hasta 1920	1921 a 1925	1926 a 1930	1931	1932	1933	1934	1935
<b>VARIEDAD YELLOW NEWTOWN PIPPIN</b>								
Capital .....	—	—	—	—	—	—	—	—
General Alvear .....	—	—	—	—	—	—	—	—
Godoy Cruz .....	—	—	—	—	—	—	—	—
Guaymallén .....	—	—	—	—	—	—	—	—
Junín .....	—	—	—	—	—	—	—	—
La Paz .....	—	—	—	—	—	—	—	—
Las Heras .....	—	—	—	—	—	—	—	—
Lavalle .....	—	—	—	—	—	—	—	—
Luján .....	—	—	—	—	—	—	—	—
Maipú .....	—	—	—	—	—	—	—	—
Rivadavia .....	—	—	—	—	—	—	—	—
San Carlos .....	—	—	—	—	—	—	1.200	—
San Martín .....	—	—	—	—	—	—	—	—
San Rafael .....	266	—	—	—	—	—	—	421
Santa Rosa .....	—	—	—	—	—	—	—	—
Tunuyán .....	—	—	—	—	—	—	—	—
Tupungato .....	—	—	—	—	—	—	—	—
<b>Totales .....</b>	<b>266</b>	<b>—</b>	<b>—</b>	<b>—</b>	<b>—</b>	<b>—</b>	<b>1.200</b>	<b>421</b>

## **OTRAS VARIEDADES**

Capital .....	—	—	—	—	—	—	—	—
General Alvear .....	—	—	—	—	—	—	—	200
Godoy Cruz .....	—	—	—	—	—	—	—	—
Guaymallén .....	—	—	—	—	—	—	—	—
Junín .....	—	—	—	—	—	—	—	—
La Paz .....	—	—	—	—	—	—	—	—
Las Heras .....	—	5	9	—	30	—	10	1
Lavalle .....	—	—	—	—	—	—	—	—
Luján .....	—	—	783	43	250	13	42	—
Maipú .....	—	—	571	—	—	—	—	—
Rivadavia .....	24	—	40	—	20	—	—	6
San Carlos .....	—	—	6	100	450	—	—	143
San Martín .....	100	150	—	—	—	—	—	—
San Rafael .....	510	34	195	—	—	—	—	1.500
Santa Rosa .....	—	—	—	—	—	—	—	—
Tunuyán .....	—	—	2.926	—	3.918	—	—	—
Tupungato .....	—	—	—	—	—	—	21	—
<b>Totales .....</b>	<b>634</b>	<b>189</b>	<b>4.530</b>	<b>143</b>	<b>4.668</b>	<b>13</b>	<b>73</b>	<b>1.850</b>

## **VARIEDAD SIN CLASIFICAR**

Capital .....	22	—	—	—	—	—	—	—
General Alvear .....	1.138	100	533	—	248	—	408	286
Godoy Cruz .....	61	10	96	—	61	—	64	187
Guaymallén .....	30	11	487	13	40	—	352	47
Junín .....	5	—	52	—	—	28	54	16
La Paz .....	—	—	—	—	—	—	—	—
Las Heras .....	—	—	—	—	—	—	—	—
Lavalle .....	—	—	—	—	—	—	—	—
Luján .....	31	134	319	18	62	266	225	283
Maipú .....	107	150	479	133	21	32	56	288
Rivadavia .....	27	—	9	—	5	—	—	45
San Carlos .....	—	1	343	400	7	17	35	428
San Martín .....	3	115	30	187	15	20	251	145
San Rafael .....	131	120	1.242	20	673	605	443	786
Santa Rosa .....	—	—	180	—	—	—	—	—
Tunuyán .....	240	—	1.360	69	664	350	856	1.046
Tupungato .....	—	30	5.500	—	—	500	342	496
<b>Totales .....</b>	<b>1.795</b>	<b>671</b>	<b>10.630</b>	<b>840</b>	<b>1.796</b>	<b>1.818</b>	<b>3.086</b>	<b>4.053</b>



**MANZANOS, POR VARIEDAD, FECHA DE PLANTACION Y DEPARTAMENTO**  
(Continuación)

Departamentos	1936	1937	1938	1939	1940	1941	Fecha no especific.	Totales
<b>VARIEDAD YELLOW NEWTOWN PIPPIN</b>								
Capital .....	—	—	—	—	—	—	—	—
General Alvear .....	—	—	—	—	—	—	—	—
Godoy Cruz .....	—	—	—	—	—	—	—	—
Guaymallén .....	—	—	—	—	—	—	—	—
Junín .....	—	—	—	—	—	—	—	—
La Paz .....	—	—	—	—	—	—	—	—
Las Heras .....	—	—	—	—	—	—	—	—
Lavalle .....	—	—	—	—	—	—	—	—
Luján .....	—	—	—	—	—	—	—	—
Maipú .....	—	—	—	—	—	—	—	—
Rivadavia .....	—	—	—	—	—	—	—	—
San Carlos .....	—	—	200	—	—	—	—	1.400
San Martín .....	—	—	—	—	—	—	—	—
San Rafael .....	—	100	150	—	444	—	—	1.381
Santa Rosa .....	—	—	—	—	—	—	—	—
Tunuyán .....	—	—	—	—	—	—	—	—
Tupungato .....	—	—	—	—	—	—	—	—
<b>T o t a l e s</b> .....	—	100	350	—	444	—	—	2.781

**OTRAS VARIEDADES**

Capital .....	—	—	—	—	—	—	—	—
General Alvear .....	—	—	—	—	247	—	306	753
Godoy Cruz .....	—	—	—	—	—	—	—	—
Guaymallén .....	—	—	—	—	—	—	—	—
Junín .....	—	—	—	—	—	—	—	—
La Paz .....	—	—	—	—	—	—	—	—
Las Heras .....	—	27	16	44	210	—	—	352
Lavalle .....	—	—	—	—	—	—	—	—
Luján .....	160	—	—	80	—	—	—	1.371
Maipú .....	—	—	20	—	—	—	—	591
Rivadavia .....	140	—	—	—	—	—	2	232
San Carlos .....	206	—	1.175	10	300	—	—	2.390
San Martín .....	3	—	—	—	—	—	—	253
San Rafael .....	117	950	995	3.814	350	—	—	8.465
Santa Rosa .....	—	—	40	—	5	—	—	45
Tunuyán .....	169	—	—	—	—	—	—	7.013
Tupungato .....	—	—	—	—	—	—	—	21
<b>T o t a l e s</b> .....	795	977	2.246	3.948	1.112	—	308	21.486

**VARIEDAD SIN CLASIFICAR**

Capital .....	—	—	—	—	—	—	10	32
General Alvear .....	204	275	104	652	506	250	—	4.704
Godoy Cruz .....	—	40	345	—	10	—	17	891
Guaymallén .....	289	88	13	77	67	23	400	1.937
Junín .....	217	27	550	10	—	—	247	1.206
La Paz .....	—	—	—	—	—	—	—	—
Las Heras .....	—	—	—	—	—	—	—	—
Lavalle .....	—	—	—	—	—	—	—	—
Luján .....	353	190	964	392	104	278	—	3.619
Maipú .....	351	52	864	439	28	—	4	3.004
Rivadavia .....	7	4	24	16	10	—	—	147
San Carlos .....	605	502	476	18	115	400	147	3.494
San Martín .....	38	646	15	77	10	10	6	1.568
San Rafael .....	1.142	650	710	1.600	1.383	2.019	—	11.524
Santa Rosa .....	—	—	—	—	—	—	—	180
Tunuyán .....	340	388	2.984	1.973	1.035	750	—	12.055
Tupungato .....	1.199	290	2.282	1.332	1.203	—	448	13.622
<b>T o t a l e s</b> .....	4.745	3.152	9.331	6.586	4.471	3.730	1.279	57.983



**MANZANOS, POR VARIEDAD, FECHA DE PLANTACION Y DEPARTAMENTO**  
(Conclusión)

Departamentos	Hasta 1920	1921 a 1925	1926 a 1930	1931	1932	1933	1934	1935
<b>TOTALES GENERALES</b>								
Capital .....	22	—	—	—	—	—	—	—
General Alvear .....	2.428	5.403	3.538	962	2.676	30	508	1.527
Godoy Cruz .....	64	10	96	—	64	—	124	187
Guaymallén .....	1.546	965	2.768	1.195	44	—	352	47
Junín .....	5	3	616	212	306	48	2.559	16
La Paz .....	—	—	300	—	—	—	2	40
Las Heras .....	—	15	1.889	—	30	1.396	40	179
Lavalle .....	912	672	675	529	284	—	515	503
Luján .....	3.807	4.045	25.064	8.871	5.335	4.367	5.944	2.906
Maipú .....	193	170	3.718	358	1.036	34	336	918
Rivadavia .....	495	126	479	18	75	48	5.152	172
San Carlos .....	68	1.097	22.550	3.195	10.289	5.559	10.821	12.581
San Martín .....	1.459	1.783	1.637	2.107	29	340	4.941	192
San Rafael .....	17.079	5.292	34.919	6.305	29.838	3.834	12.036	29.362
Santa Rosa .....	11	2	480	—	—	40	20	—
Tunuyán .....	240	29.752	66.577	9.409	45.526	12.900	29.177	49.264
Tupungato .....	3.850	3.385	21.162	6.644	12.347	3.100	5.020	7.018
<b>Totales .....</b>	<b>32.179</b>	<b>52.720</b>	<b>186.468</b>	<b>39.805</b>	<b>107.879</b>	<b>31.696</b>	<b>77.547</b>	<b>104.912</b>



**MANZANOS, POR VARIEDAD, FECHA DE PLANTACION Y DEPARTAMENTO**  
(Conclusión)

Departamentos	1936	1937	1938	1939	1940	1941	Fecha no especific.	Totales
<b>TOTALES GENERALES</b>								
Capital .....	—	—	—	—	—	—	10	32
General Alvear .....	664	2.452	1.430	2.489	1.000	1.431	306	26.844
Godoy Cruz .....	—	40	345	—	10	—	17	957
Guaymallén .....	379	384	383	77	67	23	436	8.666
Junín .....	263	1.675	1.959	659	24	—	547	8.892
La Paz .....	—	—	—	—	—	—	—	342
Las Heras .....	25	166	125	90	265	21	248	4.489
Lavalle .....	139	2.250	550	97	10	200	—	7.336
Luján .....	5.751	7.266	3.313	3.737	445	325	7	81.183
Maipú .....	1.675	229	1.775	454	82	30	24	11.032
Rivadavia .....	1.059	337	726	1.016	253	15	7	9.978
San Carlos .....	11.289	11.525	17.580	10.901	1.574	5.987	326	125.342
San Martín .....	187	686	242	5.351	1.246	16	6	20.222
San Rafael .....	48.209	26.270	43.834	34.219	25.495	11.484	—	328.176
Santa Rosa .....	69	15	40	—	90	200	—	967
Tunuyán .....	33.391	17.646	27.822	21.972	16.460	13.375	24.503	398.014
Tupungato .....	3.319	740	9.183	2.869	4.483	—	14.468	97.588
<b>Totales .....</b>	<b>106.419</b>	<b>71.681</b>	<b>109.307</b>	<b>83.931</b>	<b>51.504</b>	<b>33.107</b>	<b>40.905</b>	<b>1.130.060</b>



## PERALES, POR VARIEDAD, FECHA DE PLANTACION Y DEPARTAMENTO

Departamentos	Hasta 1920	1921 a 1925	1926 a 1930	1931	1932	1933	1934	1935
VARIEDAD GIFFARD								
Capital .....	—	—	—	—	—	—	—	—
General Alvear .....	—	—	161	625	—	—	—	—
Godoy Cruz .....	—	—	—	—	—	—	—	—
Guaymallén .....	—	—	—	—	—	—	—	—
Junín .....	—	—	—	—	—	—	—	—
La Paz .....	—	990	1.188	—	—	—	—	—
Las Heras .....	—	—	—	—	100	—	—	—
Lavalle .....	—	—	—	—	—	—	—	—
Luján .....	—	—	—	—	14	—	—	—
Maipú .....	5	—	—	—	—	—	—	14
Rivadavia .....	—	—	—	—	—	—	—	—
San Carlos .....	—	—	—	—	—	—	—	—
San Martín .....	7	—	—	—	—	—	—	1.450
San Rafael .....	468	—	800	—	—	—	—	2.290
Santa Rosa .....	—	—	1.000	—	—	—	—	200
Tunuyán .....	—	—	—	—	—	—	—	—
Tupungato .....	—	—	—	—	—	—	—	—
Totales .....	480	990	3.149	625	114	—	—	3.954

## VARIEDAD CLAP'S FAVOURITE

Capital .....	—	—	—	—	—	—	—	—
General Alvear .....	300	850	1.640	150	400	500	300	825
Godoy Cruz .....	—	—	—	—	—	—	—	—
Guaymallén .....	40	177	264	675	180	550	483	178
Junín .....	2	—	1.411	280	1.050	—	—	—
La Paz .....	—	—	200	—	1.482	—	—	150
Las Heras .....	—	—	71	—	40	—	—	—
Lavalle .....	—	—	—	—	666	—	400	—
Luján .....	1.035	8	660	100	363	15	367	45
Maipú .....	25	—	20	—	—	—	—	—
Rivadavia .....	1.830	2	3.161	—	500	572	50	350
San Carlos .....	—	—	—	—	—	100	—	—
San Martín .....	219	366	8	1.036	—	1.440	—	—
San Rafael .....	3.600	669	5.331	780	2.800	1.100	951	3.997
Santa Rosa .....	—	—	800	—	1.200	80	—	1.136
Tunuyán .....	—	—	3.050	400	200	1.150	—	1.490
Tupungato .....	—	—	—	—	—	—	—	—
Totales .....	7.051	2.072	16.616	3.421	8.881	5.507	2.551	8.171

## VARIEDAD WILLIAMS

Capital .....	—	—	—	—	—	—	—	—
General Alvear .....	3.567	6.010	42.697	7.988	25.131	9.871	18.272	14.984
Godoy Cruz .....	—	—	—	—	10	—	—	—
Guaymallén .....	160	710	2.198	2.625	1.020	990	1.060	422
Junín .....	326	725	12.368	5.085	8.600	2.222	2.350	434
La Paz .....	270	4.200	8.352	—	157	1.800	300	160
Las Heras .....	1.181	1.002	3.529	—	298	2.500	84	1.875
Lavalle .....	—	20	5.660	120	9.336	4.200	8.314	7.926
Luján .....	2.895	2.020	6.537	364	2.104	212	1.594	1.584
Maipú .....	2.135	279	6.336	1.102	1.484	129	2.050	4.068
Rivadavia .....	2.603	572	7.952	4.302	5.131	6.037	7.682	1.374
San Carlos .....	111	13	342	700	232	925	555	1.391
San Martín .....	3.033	1.828	14.959	11.149	2.589	6.133	12.345	10.135
San Rafael .....	36.875	30.013	150.717	25.186	86.452	33.295	57.534	48.885
Santa Rosa .....	150	1.737	21.850	1.091	2.510	3.409	1.539	525
Tunuyán .....	60	30	4.024	700	7.978	250	840	588
Tupungato .....	—	—	—	10	860	2.250	1.995	—
Totales .....	53.366	49.159	287.521	60.422	153.892	74.223	116.514	94.351



## PERALES, POR VARIEDAD, FECHA DE PLANTACION Y DEPARTAMENTO

Departamentos	1936	1937	1938	1939	1940	1941	Fecha no especific.	Totales
VARIEDAD GIFFARD								
Capital .....	—	—	—	—	—	—	—	—
General Alvear .....	3.000	1.400	—	—	—	—	—	5.186
Godoy Cruz .....	—	—	—	—	—	—	—	—
Guaymallén .....	—	—	—	—	—	—	—	—
Junín .....	—	—	—	—	—	—	—	—
La Paz .....	—	500	—	—	—	500	—	3.178
Las Heras .....	45	—	—	—	—	—	75	220
Lavalle .....	—	—	—	—	—	—	—	—
Luján .....	—	—	—	—	—	—	—	14
Maipú .....	5	—	—	4	—	—	—	28
Rivadavia .....	—	—	—	20	—	—	—	20
San Carlos .....	—	—	—	—	—	—	—	—
San Martín .....	—	—	—	—	—	—	—	1.457
San Rafael .....	265	121	649	679	—	—	—	5.272
Santa Rosa .....	—	—	—	—	—	200	434	1.834
Tunuyán .....	—	—	—	—	—	—	—	—
Tupungato .....	—	—	—	—	—	—	—	—
Totales .....	3.315	2.021	649	703	—	700	509	17.209

## VARIEDAD CLAP'S FAVOURITE

Capital .....	—	—	—	—	—	—	—	—
General Alvear .....	998	1.282	423	338	—	—	125	8.131
Godoy Cruz .....	—	—	—	—	—	—	—	—
Guaymallén .....	150	—	308	610	—	—	476	4.091
Junín .....	600	—	—	—	6	—	343	3.692
La Paz .....	—	—	300	—	—	—	—	2.132
Las Heras .....	—	100	—	5	—	—	—	216
Lavalle .....	—	200	—	—	—	—	—	1.266
Luján .....	170	150	8	3	—	—	—	2.924
Maipú .....	—	—	100	—	—	—	—	145
Rivadavia .....	1.360	112	1.289	69	5	—	—	9.300
San Carlos .....	—	—	400	—	—	—	—	500
San Martín .....	70	—	1.390	—	—	60	—	4.589
San Rafael .....	4.136	4.896	2.891	330	460	1.104	—	33.045
Santa Rosa .....	—	—	—	—	—	—	486	3.702
Tunuyán .....	150	—	—	—	—	—	—	6.440
Tupungato .....	—	—	—	—	—	—	—	—
Totales .....	7.634	6.740	7.109	1.355	471	1.164	1.430	80.173

## VARIEDAD WILLIAMS

Capital .....	—	—	—	—	—	—	—	—
General Alvear .....	30.676	17.670	12.287	2.505	—	540	—	192.198
Godoy Cruz .....	—	—	—	—	—	—	—	10
Guaymallén .....	3.070	1.260	1.335	680	—	200	1.380	17.110
Junín .....	2.204	539	305	400	70	100	971	36.699
La Paz .....	6	1.510	50	15	1.010	—	—	17.830
Las Heras .....	317	1.211	8.419	280	47	67	1.265	22.075
Lavalle .....	4.465	4.012	2.640	366	1.100	6	100	48.265
Luján .....	980	662	90	148	95	10	1.640	20.935
Maipú .....	2.709	1.731	5.026	390	388	—	50	27.877
Rivadavia .....	999	361	3.113	184	23	5	59	40.397
San Carlos .....	10	101	3.662	39	33	—	584	8.698
San Martín .....	4.212	2.816	7.592	7.265	65	35	302	84.458
San Rafael .....	61.270	22.497	27.939	9.715	4.903	19.020	—	614.301
Santa Rosa .....	4.927	900	880	200	5	—	50	39.773
Tunuyán .....	539	4.300	—	—	—	120	309	19.738
Tupungato .....	5	—	—	—	—	—	335	5.455
Totales .....	116.389	59.570	73.338	22.187	7.739	20.103	7.045	1.195.819



**PERALES, POR VARIEDAD, FECHA DE PLANTACION Y DEPARTAMENTO**  
(Continuación)

Departamentos	Hasta 1920	1921 a 1925	1926 a 1930	1931	1932	1933	1934	1935
<b>VARIEDAD BUENA LUISA</b>								
Capital .....	—	—	—	—	—	—	—	—
General Alvear .....	830	150	1.232	50	600	500	300	575
Godoy Cruz .....	—	—	—	—	—	—	—	—
Guaymallén .....	—	201	177	—	220	46	117	70
Junín .....	10	—	1.500	—	1.400	—	460	—
La Paz .....	—	1.915	—	—	—	400	—	—
Las Heras .....	—	—	—	—	—	—	—	—
Lavalle .....	—	—	1.820	—	666	—	510	—
Luján .....	415	5	2.697	215	1.564	600	523	—
Maipú .....	—	—	10	—	—	—	4	—
Rivadavia .....	3.830	10	307	2.700	225	20	3.140	2
San Carlos .....	—	—	—	100	—	160	33	333
San Martín .....	—	30	—	—	—	1.210	250	30
San Rafael .....	275	—	2.338	—	100	—	200	3.100
Santa Rosa .....	—	400	280	—	—	—	—	300
Tunuyán .....	40	—	3.980	400	400	250	—	803
Tupungato .....	—	—	—	—	328	—	—	—
<b>T o t a l e s .....</b>	<b>5.400</b>	<b>2.711</b>	<b>14.341</b>	<b>3.465</b>	<b>5.503</b>	<b>3.186</b>	<b>5.537</b>	<b>5.213</b>

**VARIEDAD D'AREMBERG**

Capital .....	—	—	—	—	—	—	—	—
General Alvear .....	—	400	768	1.000	—	—	204	—
Godoy Cruz .....	—	—	—	—	—	500	—	—
Guaymallén .....	—	122	3.446	—	—	104	100	30
Junín .....	—	—	—	—	1.378	—	1.350	—
La Paz .....	—	—	—	—	—	—	—	—
Las Heras .....	—	—	—	—	—	—	—	—
Lavalle .....	—	—	—	—	—	—	90	—
Luján .....	270	—	1.710	—	—	—	296	—
Maipú .....	—	—	—	—	—	—	—	—
Rivadavia .....	4.027	23	2.457	—	650	—	2.950	—
San Carlos .....	—	—	—	—	—	—	—	—
San Martín .....	—	45	—	3.288	—	1.100	1.200	—
San Rafael .....	2.701	55	3.295	320	1.255	398	1.896	—
Santa Rosa .....	—	—	—	—	—	—	—	—
Tunuyán .....	100	—	890	400	300	550	690	825
Tupungato .....	—	—	—	—	—	—	—	—
<b>T o t a l e s .....</b>	<b>7.098</b>	<b>645</b>	<b>12.566</b>	<b>5.008</b>	<b>3.583</b>	<b>2.652</b>	<b>8.776</b>	<b>855</b>

**VARIEDAD BEURRE D'ANJOU**

Capital .....	—	—	—	—	—	—	—	—
General Alvear .....	—	—	—	—	—	—	—	—
Godoy Cruz .....	—	—	—	—	—	900	—	—
Guaymallén .....	—	—	2.800	—	—	—	—	—
Junín .....	—	—	—	—	20	—	—	—
La Paz .....	—	—	—	—	—	—	—	—
Las Heras .....	—	—	—	—	—	—	—	—
Lavalle .....	—	—	—	—	—	—	—	—
Luján .....	—	—	—	—	—	—	60	—
Maipú .....	—	—	—	—	—	—	—	—
Rivadavia .....	—	—	—	—	—	—	—	—
San Carlos .....	—	—	—	—	—	—	—	—
San Martín .....	—	—	—	—	—	—	1.000	—
San Rafael .....	2.421	—	2.566	—	—	—	600	—
Santa Rosa .....	—	—	—	—	—	—	—	—
Tunuyán .....	—	—	3.000	—	—	—	—	350
Tupungato .....	—	—	—	—	—	—	—	—
<b>T o t a l e s .....</b>	<b>2.421</b>	<b>—</b>	<b>8.366</b>	<b>—</b>	<b>20</b>	<b>900</b>	<b>1.660</b>	<b>350</b>



**PERALES, POR VARIEDAD, FECHA DE PLANTACION Y DEPARTAMENTO**  
(Continuación)

Departamentos	1936	1937	1938	1939	1940	1941	Fecha no especific.	Totales
<b>VARIEDAD BUENA LUISA</b>								
Capital .....	—	—	—	—	—	—	—	—
General Alvear .....	1.382	1.018	375	186	—	—	—	7.198
Godoy Cruz .....	—	—	—	—	—	—	—	1.255
Guaymallén .....	—	—	—	—	—	—	424	4.452
Junín .....	30	300	7	600	—	45	100	2.315
La Paz .....	—	—	—	—	—	—	—	—
Las Heras .....	—	—	—	—	—	—	—	2.996
Lavalle .....	—	—	—	—	—	—	—	6.230
Luján .....	186	—	—	25	—	—	—	3.904
Maipú .....	210	870	2.800	10	—	—	—	10.979
Rivadavia .....	15	63	642	25	—	—	—	1.163
San Carlos .....	49	3	455	22	—	—	—	1.894
San Martín .....	—	—	—	—	374	—	—	15.250
San Rafael .....	2.103	—	—	5.494	140	1.500	—	2.135
Santa Rosa .....	755	—	400	—	—	—	—	12.223
Tunuyán .....	50	4.300	—	—	—	—	2.000	328
Tupungato .....	—	—	—	—	—	—	—	—
<b>Totales .....</b>	<b>4.780</b>	<b>6.554</b>	<b>4.679</b>	<b>6.362</b>	<b>522</b>	<b>1.545</b>	<b>2.524</b>	<b>72.322</b>

**VARIEDAD D'ARENBERG**

Capital .....	—	—	—	—	—	—	—	—
General Alvear .....	—	700	202	64	—	—	—	3.338
Godoy Cruz .....	—	—	—	—	—	—	—	500
Guaymallén .....	—	—	—	—	—	—	—	3.802
Junín .....	—	—	—	—	—	—	—	—
La Paz .....	—	—	—	—	—	—	—	2.728
Las Heras .....	—	—	—	—	—	—	—	90
Lavalle .....	—	—	—	—	—	—	—	2.276
Luján .....	—	—	—	—	—	—	—	500
Maipú .....	500	—	—	—	—	—	—	10.212
Rivadavia .....	5	—	—	100	—	—	—	145
San Carlos .....	—	—	145	—	—	—	—	6.953
San Martín .....	—	—	1.320	—	—	—	—	11.138
San Rafael .....	—	938	280	—	—	—	—	—
Santa Rosa .....	—	—	—	—	—	—	—	11.952
Tunuyán .....	239	4.400	—	—	—	—	3.558	—
Tupungato .....	—	—	—	—	—	—	—	—
<b>Totales .....</b>	<b>744</b>	<b>6.038</b>	<b>1.947</b>	<b>164</b>	<b>—</b>	<b>—</b>	<b>3.558</b>	<b>53.634</b>

**VARIEDAD BEURRE D'ANJOU**

Capital .....	—	—	—	—	—	—	—	—
General Alvear .....	—	—	—	—	—	—	—	900
Godoy Cruz .....	—	—	—	—	—	—	—	2.800
Guaymallén .....	—	—	—	—	—	—	—	20
Junín .....	—	—	—	—	—	—	—	—
La Paz .....	—	—	—	—	—	—	—	—
Las Heras .....	—	—	—	—	—	—	—	—
Lavalle .....	—	—	—	—	—	—	—	60
Luján .....	—	—	—	—	—	—	—	870
Maipú .....	—	870	—	—	—	—	—	—
Rivadavia .....	—	—	—	—	—	—	—	—
San Carlos .....	—	—	—	—	—	—	—	1.000
San Martín .....	—	—	—	—	—	—	—	6.065
San Rafael .....	—	—	478	—	—	—	—	502
Santa Rosa .....	502	—	—	—	—	—	—	3.350
Tunuyán .....	—	—	—	—	—	—	—	—
Tupungato .....	—	—	—	—	—	—	—	—
<b>Totales .....</b>	<b>502</b>	<b>870</b>	<b>478</b>	<b>—</b>	<b>—</b>	<b>—</b>	<b>—</b>	<b>15.567</b>



**PERALES, POR VARIEDAD, FECHA DE PLANTACION Y DEPARTAMENTO**  
(Continuación)

Departamentos	Hasta 1920	1921 a 1925	1926 a 1930	1931	1932	1933	1934	1935
<b>VARIEDAD WINTER NELIS</b>								
Capital .....	—	—	—	—	—	—	—	—
General Alvear .....	—	400	500	—	—	—	—	—
Godoy Cruz .....	—	—	—	—	—	1.000	—	—
Guaymallén .....	—	—	653	—	—	—	—	—
Junín .....	—	—	—	—	858	—	—	—
La Paz .....	—	—	—	—	—	—	—	—
Las Heras .....	—	—	—	—	—	—	—	—
Lavalle .....	—	—	—	—	2.800	—	20	—
Luján .....	—	—	—	—	—	—	—	—
Maipú .....	—	—	—	—	1.300	—	—	—
Rivadavia .....	60	10	500	—	—	—	—	700
San Carlos .....	—	—	—	—	—	—	—	—
San Martín .....	—	12	—	80	—	40	—	935
San Rafael .....	—	—	512	247	—	150	638	300
Santa Rosa .....	3	—	280	30	—	—	—	420
Tunuyán .....	—	—	3.000	—	250	60	—	326
Tupungato .....	—	—	—	—	260	—	—	—
<b>Totales .....</b>	<b>63</b>	<b>422</b>	<b>5.445</b>	<b>357</b>	<b>5.468</b>	<b>1.250</b>	<b>658</b>	<b>2.681</b>

**VARIEDAD COMICE**

Capital .....	—	—	—	—	—	—	—	—
General Alvear .....	—	—	—	—	—	—	—	—
Godoy Cruz .....	—	—	—	—	—	800	—	—
Guaymallén .....	—	—	600	—	—	—	—	—
Junín .....	—	—	—	—	504	—	—	—
La Paz .....	—	—	—	—	—	—	—	—
Las Heras .....	—	5	—	—	—	—	—	—
Lavalle .....	—	—	—	—	—	—	—	—
Luján .....	—	—	—	—	—	—	—	—
Maipú .....	—	—	—	—	—	—	—	—
Rivadavia .....	—	—	—	—	—	—	—	—
San Carlos .....	—	—	—	—	—	—	—	—
San Martín .....	—	30	—	—	—	—	1.220	—
San Rafael .....	—	—	500	—	255	56	—	—
Santa Rosa .....	—	—	—	—	—	—	—	—
Tunuyán .....	—	—	—	400	3.150	—	—	—
Tupungato .....	—	—	—	—	—	—	—	—
<b>Totales .....</b>	<b>—</b>	<b>35</b>	<b>1.100</b>	<b>400</b>	<b>3.909</b>	<b>856</b>	<b>1.220</b>	<b>—</b>

**VARIEDAD MANZANITA**

Capital .....	—	—	—	—	—	—	—	—
General Alvear .....	—	—	—	—	—	—	—	—
Godoy Cruz .....	—	—	—	—	—	—	—	—
Guaymallén .....	—	—	—	—	—	—	—	—
Junín .....	—	—	100	—	—	—	500	—
La Paz .....	—	—	—	—	—	—	—	—
Las Heras .....	150	—	—	—	—	—	—	—
Lavalle .....	—	—	—	—	—	—	—	—
Luján .....	—	—	24	—	—	—	—	—
Maipú .....	—	—	—	300	—	—	—	—
Rivadavia .....	—	—	—	—	—	—	—	—
San Carlos .....	—	—	—	—	10	—	—	—
San Martín .....	—	—	—	—	—	—	—	—
San Rafael .....	—	200	600	—	—	—	—	—
Santa Rosa .....	—	—	—	—	400	200	—	—
Tunuyán .....	—	—	—	—	—	—	—	—
Tupungato .....	—	—	—	—	—	—	—	—
<b>Totales .....</b>	<b>150</b>	<b>200</b>	<b>724</b>	<b>300</b>	<b>410</b>	<b>200</b>	<b>500</b>	<b>—</b>



**PERALES, POR VARIEDAD, FECHA DE PLANTACION Y DEPARTAMENTO**  
(Continuación)

Departamentos	1936	1937	1938	1939	1940	1941	Fecha no especific.	Totales
<b>VARIEDAD WINTER NELIS</b>								
Capital .....	—	—	—	—	—	—	—	—
General Alvear .....	3.000	—	204	—	—	—	—	4.104
Godoy Cruz .....	—	—	—	—	—	—	—	1.000
Guaymallén .....	—	—	—	—	—	—	—	653
Junín .....	—	—	—	—	—	—	—	858
La Paz .....	—	—	—	—	—	—	—	—
Las Heras .....	—	—	—	—	—	—	—	—
Lavalle .....	—	—	—	—	—	—	—	2.820
Luján .....	—	—	—	—	—	—	—	—
Maipú .....	1.200	812	—	—	—	—	—	3.312
Rivadavia .....	—	—	—	—	—	—	—	1.270
San Carlos .....	103	—	—	—	—	—	28	131
San Martín .....	—	—	16	—	—	—	—	1.083
San Rafael .....	1.512	729	278	164	—	—	—	4.530
Santa Rosa .....	—	—	—	—	—	—	—	733
Tunuyán .....	1.190	—	—	—	—	—	—	4.826
Tupungato .....	—	—	—	—	—	—	—	260
<b>Totales .....</b>	<b>7.005</b>	<b>1.541</b>	<b>498</b>	<b>164</b>	<b>—</b>	<b>—</b>	<b>28</b>	<b>25.580</b>

**VARIEDAD COMICE**

Capital .....	—	—	—	—	—	—	—	—
General Alvear .....	—	—	—	—	—	—	—	—
Godoy Cruz .....	—	—	—	—	—	—	—	800
Guaymallén .....	—	—	—	—	—	—	—	600
Junín .....	—	—	—	—	—	—	—	504
La Paz .....	—	—	—	—	—	—	—	—
Las Heras .....	—	—	—	—	—	—	—	5
Lavalle .....	—	—	—	—	—	—	—	—
Luján .....	—	—	—	—	—	—	—	—
Maipú .....	—	—	—	—	—	—	—	—
Rivadavia .....	—	—	—	—	—	—	—	—
San Carlos .....	—	—	—	—	—	—	—	—
San Martín .....	—	—	—	—	—	—	—	1.250
San Rafael .....	—	—	—	400	—	—	—	1.211
Santa Rosa .....	504	—	—	—	—	—	—	504
Tunuyán .....	1.890	—	—	—	—	—	—	5.440
Tupungato .....	—	—	—	—	—	—	—	—
<b>Totales .....</b>	<b>2.394</b>	<b>—</b>	<b>—</b>	<b>400</b>	<b>—</b>	<b>—</b>	<b>—</b>	<b>10.314</b>

**VARIEDAD MANZANITA**

Capital .....	—	—	—	—	—	—	—	—
General Alvear .....	—	—	—	—	—	—	—	—
Godoy Cruz .....	—	—	—	—	—	—	—	—
Guaymallén .....	—	—	—	—	—	—	—	—
Junín .....	45	10	—	—	—	—	—	655
La Paz .....	—	—	—	—	—	—	—	—
Las Heras .....	—	—	—	—	—	—	—	150
Lavalle .....	—	—	—	—	—	—	—	—
Luján .....	—	—	—	—	—	—	—	24
Maipú .....	20	—	—	—	—	—	—	320
Rivadavia .....	—	—	—	—	—	—	—	—
San Carlos .....	—	—	—	—	—	—	—	10
San Martín .....	—	—	—	—	—	—	—	—
San Rafael .....	—	494	—	—	—	—	—	1.294
Santa Rosa .....	—	—	—	400	—	—	—	1.000
Tunuyán .....	—	—	—	—	—	—	—	—
Tupungato .....	—	—	—	—	—	—	—	—
<b>Totales .....</b>	<b>65</b>	<b>504</b>	<b>—</b>	<b>400</b>	<b>—</b>	<b>—</b>	<b>—</b>	<b>3.453</b>



**PERALES, POR VARIEDAD, FECHA DE PLANTACION Y DEPARTAMENTO**  
(Continuación)

Departamentos	Hasta 1920	1921 a 1925	1926 a 1930	1931	1932	1933	1934	1935
<b>VARIEDAD WINTER BARTLETT</b>								
Capital .....	—	—	—	—	—	—	—	—
General Alvear .....	—	—	—	—	—	—	—	—
Godoy Cruz .....	—	—	—	—	—	—	—	—
Guaymallén .....	—	—	—	—	—	—	—	—
Junín .....	—	—	—	—	—	—	—	—
La Paz .....	—	—	—	—	—	—	—	—
Las Heras .....	—	—	—	—	—	—	—	—
Lavalle .....	—	—	—	—	—	—	—	—
Luján .....	—	—	—	—	—	—	—	—
Maipú .....	—	—	—	—	—	—	—	—
Rivadavia .....	—	—	—	—	—	—	—	—
San Carlos .....	—	—	—	80	—	—	—	—
San Martín .....	—	50	757	328	80	—	1.800	—
San Rafael .....	—	—	—	—	—	—	—	—
Santa Rosa .....	—	—	—	—	—	—	—	—
Tunuyán .....	—	—	—	—	—	—	—	—
Tupungato .....	—	—	—	—	—	—	—	—
<b>Totales .....</b>	—	50	757	408	80	—	1.800	—

**VARIEDAD DUCHESS D'ANGOULEME**

Capital .....	—	—	—	—	—	—	—	—
General Alvear .....	—	—	—	—	—	—	—	—
Godoy Cruz .....	—	—	—	—	—	—	—	—
Guaymallén .....	—	—	—	—	—	—	—	—
Junín .....	—	—	—	—	—	—	—	—
La Paz .....	—	—	—	—	—	—	—	—
Las Heras .....	—	—	—	—	—	—	—	—
Lavalle .....	—	—	—	—	—	—	—	—
Luján .....	—	—	—	—	—	—	—	—
Maipú .....	—	—	—	—	—	—	—	—
Rivadavia .....	1.200	—	—	—	—	—	—	—
San Carlos .....	—	—	—	—	—	—	—	—
San Martín .....	—	—	—	—	—	—	—	—
San Rafael .....	—	—	280	—	—	—	—	—
Santa Rosa .....	—	—	—	—	—	—	—	—
Tunuyán .....	—	—	—	—	—	—	—	—
Tupungato .....	—	—	—	—	—	—	—	—
<b>Totales .....</b>	1.200	—	280	—	—	—	—	—

**VARIEDAD BEURRE HARDY**

Capital .....	—	—	—	—	—	—	—	—
General Alvear .....	—	—	—	—	—	—	—	—
Godoy Cruz .....	—	—	—	—	—	—	—	—
Guaymallén .....	—	—	—	—	—	—	—	—
Junín .....	—	—	—	—	—	—	—	—
La Paz .....	—	—	—	—	—	—	—	—
Las Heras .....	—	—	—	—	—	—	—	—
Lavalle .....	—	—	—	—	—	—	—	—
Luján .....	—	—	—	—	—	—	—	—
Maipú .....	—	—	—	—	—	—	—	—
Rivadavia .....	—	—	—	—	—	—	—	—
San Carlos .....	—	—	—	—	—	—	—	—
San Martín .....	—	—	—	—	—	—	—	—
San Rafael .....	—	—	280	—	—	—	—	—
Santa Rosa .....	—	—	—	—	—	—	—	—
Tunuyán .....	—	—	—	—	—	—	—	—
Tupungato .....	—	—	—	—	—	—	—	—
<b>Totales .....</b>	—	—	280	—	—	—	—	—



**PERALES, POR VARIEDAD, FECHA DE PLANTACION Y DEPARTAMENTO**  
(Continuación)

Departamentos	1936	1937	1938	1939	1940	1941	Fecha no especific.	Totales
<b>VARIEDAD WINTER BARTLETT</b>								
Capital .....	—	—	—	—	—	—	—	—
General Alvear .....	—	—	—	—	—	—	—	—
Godoy Cruz .....	—	—	—	—	—	—	—	—
Guaymallén .....	—	—	—	—	—	—	—	—
Junín .....	—	—	—	—	—	—	—	—
La Paz .....	—	—	—	—	—	—	—	—
Las Heras .....	—	—	—	—	—	—	—	—
Lavalle .....	—	—	—	—	—	—	—	—
Luján .....	—	—	—	—	—	—	—	—
Maipú .....	—	812	—	—	—	—	—	812
Rivadavia .....	—	—	—	—	—	—	—	—
San Carlos .....	—	—	—	—	—	—	—	—
San Martín .....	—	—	—	—	—	—	—	80
San Rafael .....	—	1.800	278	—	—	—	—	5.093
Santa Rosa .....	—	—	—	—	—	—	280	280
Tunuyán .....	—	—	—	—	—	—	—	—
Tupungato .....	—	—	—	—	—	—	—	—
<b>Totales .....</b>	—	2.612	278	—	—	—	280	6.265

**VARIEDAD DUCHESE D'ANGOULEME**

Capital .....	—	—	—	—	—	—	—	—
General Alvear .....	—	—	—	—	—	—	—	—
Godoy Cruz .....	—	—	—	—	—	—	—	—
Guaymallén .....	—	—	—	—	—	—	—	—
Junín .....	—	—	—	—	—	—	—	—
La Paz .....	—	—	—	—	—	—	—	—
Las Heras .....	—	—	—	—	—	—	—	—
Lavalle .....	—	—	—	—	—	—	—	—
Luján .....	—	—	—	—	—	—	—	—
Maipú .....	—	—	—	—	—	—	—	1.200
Rivadavia .....	—	—	—	—	—	—	—	—
San Carlos .....	30	—	—	—	—	—	103	133
San Martín .....	—	10	—	—	—	—	—	10
San Rafael .....	—	—	—	—	—	—	—	—
Santa Rosa .....	—	—	—	—	—	—	—	280
Tunuyán .....	—	—	—	—	—	—	—	—
Tupungato .....	—	—	—	—	—	—	—	—
<b>Totales .....</b>	30	10	—	—	—	—	103	1.623

**VARIEDAD BEURRE HARDY**

Capital .....	—	—	—	—	—	—	—	—
General Alvear .....	—	—	—	—	—	—	—	—
Godoy Cruz .....	—	—	—	—	—	—	—	—
Guaymallén .....	—	—	—	—	—	—	—	—
Junín .....	—	—	—	—	—	—	—	—
La Paz .....	—	—	—	—	—	—	—	—
Las Heras .....	—	—	—	—	—	—	—	—
Lavalle .....	—	—	—	—	—	—	—	—
Luján .....	—	—	—	—	—	—	—	—
Maipú .....	—	—	—	—	—	—	—	—
Rivadavia .....	—	—	—	—	—	—	—	—
San Carlos .....	103	—	—	—	—	—	—	103
San Martín .....	—	—	—	—	—	—	—	—
San Rafael .....	—	—	—	—	—	—	—	—
Santa Rosa .....	—	—	—	—	—	—	—	280
Tunuyán .....	—	—	—	—	—	—	—	—
Tupungato .....	—	—	—	—	—	—	—	—
<b>Totales .....</b>	103	—	—	—	—	—	—	383



**PERALES, POR VARIEDAD, FECHA DE PLANTACION Y DEPARTAMENTO**  
(Continuación)

Departamentos	Hasta 1920	1921 a 1925	1926 a 1930	1931	1932	1933	1934	1935
<b>VARIEDAD SAINT GERMAIN</b>								
Capital .....	—	—	—	—	—	—	—	—
General Alvear .....	—	—	—	—	—	—	—	—
Godoy Cruz .....	—	—	—	—	—	500	—	—
Guaymallén .....	—	—	—	—	—	—	—	—
Junín .....	—	—	—	—	—	—	—	—
La Paz .....	—	—	—	—	—	—	—	—
Las Heras .....	—	—	—	—	—	—	—	—
Lavalle .....	—	—	—	—	—	—	—	—
Luján .....	—	—	520	—	—	—	—	—
Maipú .....	—	—	—	—	—	—	—	—
Rivadavia .....	—	—	—	—	—	—	—	—
San Carlos .....	—	—	—	—	—	—	—	—
San Martín .....	—	—	—	600	—	—	—	—
San Rafael .....	63	185	—	—	—	2.238	—	—
Santa Rosa .....	—	—	—	—	—	—	—	—
Tunuyán .....	—	—	50	—	—	—	—	600
Tupungato .....	—	—	—	—	—	—	—	—
<b>Totales .....</b>	<b>63</b>	<b>185</b>	<b>570</b>	<b>600</b>	<b>—</b>	<b>2.738</b>	<b>—</b>	<b>600</b>

**OTRAS VARIEDADES**

Capital .....	—	—	—	—	—	—	—	—
General Alvear .....	—	—	174	300	95	—	1.250	156
Godoy Cruz .....	—	—	—	—	—	—	—	—
Guaymallén .....	—	—	—	—	—	—	—	—
Junín .....	127	20	8	—	23	—	2	4
La Paz .....	—	—	—	—	—	—	—	—
Las Heras .....	229	532	494	—	934	—	1.600	65
Lavalle .....	—	—	—	—	—	—	—	—
Luján .....	—	—	—	—	200	—	60	—
Maipú .....	167	35	71	12	606	3	—	17
Rivadavia .....	252	185	40	—	503	5	161	19
San Carlos .....	—	4	4	—	—	160	300	—
San Martín .....	361	250	276	232	229	692	1.920	917
San Rafael .....	470	61	1.395	—	—	200	1.985	408
Santa Rosa .....	12	15	—	—	—	—	—	—
Tunuyán .....	—	—	3.300	400	200	250	—	900
Tupungato .....	—	—	—	—	—	—	—	—
<b>Totales .....</b>	<b>1.618</b>	<b>1.102</b>	<b>5.762</b>	<b>944</b>	<b>2.790</b>	<b>1.310</b>	<b>7.278</b>	<b>2.486</b>

**VARIEDAD SIN CLASIFICAR**

Capital .....	90	—	—	—	12	—	—	—
General Alvear .....	78	107	1.575	94	179	90	117	166
Godoy Cruz .....	542	69	106	—	703	—	158	85
Guaymallén .....	12	109	96	51	108	72	107	180
Junín .....	87	4	119	—	135	315	170	172
La Paz .....	—	—	—	—	—	—	—	—
Las Heras .....	256	184	53	—	40	100	54	43
Lavalle .....	82	37	50	20	271	50	329	160
Luján .....	560	97	251	—	206	255	129	209
Maipú .....	179	190	631	690	38	12	30	182
Rivadavia .....	2	12	41	15	—	—	2.096	3
San Carlos .....	213	326	219	326	145	8	48	235
San Martín .....	68	336	168	—	65	20	200	448
San Rafael .....	592	877	3.734	315	1.156	1.700	1.568	973
Santa Rosa .....	—	8	280	—	—	—	—	180
Tunuyán .....	—	—	—	1.012	678	—	100	1.140
Tupungato .....	7	20	1.210	—	156	200	114	3
<b>Totales .....</b>	<b>2.768</b>	<b>2.376</b>	<b>8.573</b>	<b>2.523</b>	<b>3.892</b>	<b>2.822</b>	<b>5.220</b>	<b>4.179</b>



**PERALES, POR VARIEDAD, FECHA DE PLANTACION Y DEPARTAMENTO**  
(Continuación)

Departamentos	1936	1937	1938	1939	1940	1941	Fecha no especific.	Totales
<b>VARIEDAD SAINT GERMAIN</b>								
Capital .....	—	—	—	—	—	—	—	—
General Alvear .....	—	—	—	—	—	—	—	—
Godoy Cruz .....	—	—	—	—	—	—	—	500
Guaymallén .....	—	—	—	—	—	—	—	—
Junín .....	—	—	—	—	—	—	—	—
La Paz .....	—	—	—	—	—	—	—	—
Las Heras .....	—	—	—	—	—	—	—	—
Lavalle .....	—	—	—	—	—	—	—	—
Luján .....	—	—	—	—	—	—	—	520
Maipú .....	—	—	—	—	—	—	—	—
Rivadavia .....	—	—	—	—	—	—	—	—
San Carlos .....	—	—	—	—	—	—	—	—
San Martín .....	—	—	1.100	—	—	—	—	1.700
San Rafael .....	—	—	—	—	—	—	—	2.486
Santa Rosa .....	—	—	—	—	—	—	—	—
Tunuyán .....	470	—	—	—	—	—	—	1.120
Tupungato .....	—	—	—	—	—	—	—	—
<b>T o t a l e s</b> .....	<b>470</b>	<b>—</b>	<b>1.100</b>	<b>—</b>	<b>—</b>	<b>—</b>	<b>—</b>	<b>6.326</b>

**OTRAS VARIEDADES**

Capital .....	—	—	—	—	—	—	—	—
General Alvear .....	—	—	800	—	—	—	—	2.775
Godoy Cruz .....	—	—	—	—	—	—	—	—
Guaymallén .....	20	—	—	—	—	—	—	20
Junín .....	—	—	15	—	—	—	60	259
La Paz .....	—	—	—	—	—	—	—	—
Las Heras .....	25	50	—	38	—	—	—	3.967
Lavalle .....	—	—	—	—	—	—	—	—
Luján .....	—	—	—	—	—	—	—	260
Maipú .....	13	32	31	15	65	—	2	1.069
Rivadavia .....	12	—	80	—	—	—	27	1.284
San Carlos .....	—	—	—	—	—	6	—	474
San Martín .....	8	6	1.932	24	30	—	16	6.893
San Rafael .....	3.000	1.550	2.031	—	525	—	—	11.625
Santa Rosa .....	—	—	—	—	—	—	—	27
Tunuyán .....	150	—	—	—	—	—	—	5.200
Tupungato .....	—	—	—	—	—	—	—	—
<b>T o t a l e s</b> .....	<b>3.228</b>	<b>1.638</b>	<b>4.889</b>	<b>77</b>	<b>620</b>	<b>6</b>	<b>105</b>	<b>33.853</b>

**VARIEDAD SIN CLASIFICAR**

Capital .....	35	30	—	—	—	—	1.182	1.349
General Alvear .....	180	416	158	102	89	20	—	3.371
Godoy Cruz .....	101	149	128	10	1	—	45	2.097
Guaymallén .....	280	115	109	96	124	87	309	1.855
Junín .....	268	168	91	65	1	4	137	1.736
La Paz .....	—	—	—	—	—	—	—	—
Las Heras .....	50	257	40	152	—	—	5	1.234
Lavalle .....	105	198	158	—	299	—	12	1.771
Luján .....	129	124	138	174	19	135	58	2.524
Maipú .....	129	54	18	8	10	2	72	2.245
Rivadavia .....	205	70	—	20	—	—	50	2.514
San Carlos .....	165	139	365	52	42	5	493	2.781
San Martín .....	13	20	—	5	25	—	144	1.512
San Rafael .....	699	738	1.318	565	50	136	—	14.421
Santa Rosa .....	—	—	—	—	—	—	60	528
Tunuyán .....	324	180	130	30	—	—	—	3.594
Tupungato .....	—	—	45	10	50	—	22	1.837
<b>T o t a l e s</b> .....	<b>2.683</b>	<b>2.658</b>	<b>2.698</b>	<b>1.289</b>	<b>710</b>	<b>389</b>	<b>2.589</b>	<b>45.369</b>



**PERALES, POR VARIEDAD, FECHA DE PLANTACION Y DEPARTAMENTO**  
(Conclusión)

Departamentos	Hasta 1920	1921 a 1925	1926 a 1930	1931	1932	1933	1934	1935
<b>TOTALES GENERALES</b>								
Capital .....	90	—	—	—	12	—	—	—
General Alvear .....	4.775	7.917	48.747	10.207	26.405	10.961	20.443	16.706
Godoy Cruz .....	542	69	106	—	713	3.700	158	85
Guaymallén .....	212	1.319	10.234	3.351	1.528	1.762	1.867	880
Junín .....	552	749	15.506	5.365	13.968	2.537	4.832	610
La Paz .....	270	7.105	9.740	—	1.639	2.200	300	310
Los Heros .....	1.816	1.723	4.147	—	1.412	2.600	1.738	1.983
Lavalle .....	82	57	7.530	140	13.739	4.250	9.663	8.086
Luján .....	5.175	2.130	12.439	679	4.451	1.082	3.029	1.838
Maipú .....	2.511	504	7.068	2.104	3.428	144	2.084	4.281
Rivadavia .....	13.804	814	14.458	7.017	7.009	6.634	16.079	2.448
San Carlos .....	324	343	565	1.126	387	1.353	936	1.959
San Martín .....	3.688	2.897	15.411	16.465	2.883	10.635	18.135	13.915
San Rafael .....	47.465	32.110	172.545	27.176	92.098	39.137	67.172	59.953
Santa Rosa .....	165	2.160	25.050	1.121	4.110	3.689	1.539	2.761
Tunuyán .....	200	30	21.294	3.712	13.156	2.510	1.630	7.022
Tupungato .....	7	20	1.210	10	1.604	2.450	2.109	3
<b>T o t a l e s</b> .....	<b>81.678</b>	<b>59.947</b>	<b>366.050</b>	<b>78.473</b>	<b>188.542</b>	<b>95.644</b>	<b>151.714</b>	<b>122.840</b>



**PERALES, POR VARIEDAD, FECHA DE PLANTACION Y DEPARTAMENTO**  
(Conclusión)

Departamentos	1936	1937	1938	1939	1940	1941	Fecha no especific.	Totales
<b>TOTALES GENERALES</b>								
Capital .....	35	30	—	—	—	—	1,182	1,349
General Alvear .....	39,236	22,486	14,449	3,195	89	560	125	226,301
Godoy Cruz .....	101	149	128	10	1	—	45	5,807
Guaymallén .....	3,520	1,375	1,752	1,386	124	287	2,589	32,186
Junín .....	3,147	1,017	418	1,065	77	149	1,611	51,603
La Paz .....	6	2,010	350	15	1,010	500	—	25,455
Las Heras .....	437	1,618	8,459	475	47	67	1,345	27,867
Lavalle .....	4,570	4,410	2,798	366	1,399	6	112	57,208
Luján .....	1,465	936	236	350	114	145	1,698	35,767
Maipú .....	4,786	5,181	7,975	427	463	2	124	41,082
Rivadavia .....	2,596	606	5,124	418	28	5	136	77,176
San Carlos .....	460	243	5,027	113	83	11	1,208	14,138
San Martín .....	4,303	2,852	13,350	7,294	494	95	462	112,879
San Rafael .....	72,985	33,763	36,142	17,347	6,078	21,760	—	725,731
Santa Rosa .....	6,688	900	1,280	600	5	200	1,310	51,578
Tunuyán .....	5,002	13,180	130	30	—	120	5,867	73,883
Tupungato .....	5	—	45	10	50	—	357	7,880
<b>T o t a l e s</b> .....	<b>149,342</b>	<b>90,756</b>	<b>97,663</b>	<b>33,101</b>	<b>10,062</b>	<b>23,907</b>	<b>18,171</b>	<b>1,567,890</b>







CANTIDAD DE EXPLOTACIONES CON FRUTALES, POR  
DEPARTAMENTO, SEGUN NUMERO DE PLANTAS









# **CANTIDAD DE EXPLOTACIONES CON CEREZOS Y GUINDOS, SEGUN NUMERO DE PLANTAS**

Categoría	Número de Explotaciones	Número de Plantas
-----------	-------------------------	-------------------

## **C A P I T A L**

Hasta 25 plantas .....	2	25
De 26 a 50 plantas ....	1	40
" 51 " 75 " ....	1	60
" 76 " 100 " ....	1	100
" 101 " 250 " ....	2	380
" 251 " 500 " ....	3	1.250
" 501 " 1.000 " ....	2	1.540
<b>Total .....</b>	<b>12</b>	<b>3.395</b>

## **DEPARTAMENTO DE GENERAL ALVEAR**

Hasta 25 plantas .....	4	50
De 26 a 50 plantas ....	2	63
" 51 " 75 " ....	3	207
" 76 " 100 " ....	3	258
" 101 " 250 " ....	2	350
" 251 " 500 " ....	2	795
" 501 " 1.000 " ....	1	1.000
<b>Total .....</b>	<b>17</b>	<b>2.723</b>

## **DEPARTAMENTO DE GODOY CRUZ**

Hasta 25 plantas .....	93	648
De 26 a 50 plantas ....	12	466
" 51 " 75 " ....	5	305
" 76 " 100 " ....	6	560
" 101 " 250 " ....	5	815
" 251 " 500 " ....	7	2.650
" 501 " 1.000 " ....	4	2.662
" 1.001 " 2.500 " ....	1	1.504
<b>Total .....</b>	<b>133</b>	<b>9.610</b>

## **DEPARTAMENTO DE GUAYMALLEN**

Hasta 25 plantas .....	180	1.993
De 26 a 50 plantas ....	43	1.670
" 51 " 75 " ....	9	505
" 76 " 100 " ....	19	1.838
" 101 " 250 " ....	30	5.045
" 251 " 500 " ....	14	5.307
" 501 " 1.000 " ....	9	6.450
" 1.001 " 2.500 " ....	7	10.962
<b>Total .....</b>	<b>311</b>	<b>33.770</b>

## **DEPARTAMENTO DE JUNIN**

Hasta 25 plantas .....	129	979
De 26 a 50 plantas ....	23	889
" 51 " 75 " ....	2	108
" 76 " 100 " ....	9	828
" 101 " 250 " ....	6	960
" 251 " 500 " ....	6	1.978
" 501 " 1.000 " ....	—	—
" 1.001 " 2.500 " ....	2	2.212
" 2.501 " 5.000 " ....	1	3.637
<b>Total .....</b>	<b>178</b>	<b>11.591</b>

Categoría	Número de Explotaciones	Número de Plantas
-----------	-------------------------	-------------------

## **DEPARTAMENTO DE LA PAZ**

Hasta 25 plantas .....	4	25
De 26 a 50 plantas ....	—	—
" 51 " 75 " ....	1	58
" 76 " 100 " ....	—	—
" 101 " 250 " ....	1	150
" 251 " 500 " ....	—	—
" 501 " 1.000 " ....	—	—
" 1.001 " 2.500 " ....	1	1.500
<b>Total .....</b>	<b>7</b>	<b>1.733</b>

## **DEPARTAMENTO DE LAS HERAS**

Hasta 25 plantas .....	100	871
De 26 a 50 plantas ....	24	943
" 51 " 75 " ....	14	892
" 76 " 100 " ....	11	1.030
" 101 " 250 " ....	11	2.240
" 251 " 500 " ....	11	4.090
" 501 " 1.000 " ....	9	6.328
<b>Total .....</b>	<b>180</b>	<b>16.384</b>

## **DEPARTAMENTO DE LAVALLE**

Hasta 25 plantas .....	14	179
De 26 a 50 plantas ....	3	150
" 51 " 75 " ....	4	324
" 76 " 100 " ....	5	426
" 101 " 250 " ....	—	—
" 251 " 500 " ....	—	—
" 501 " 1.000 " ....	—	—
" 1.001 " 2.500 " ....	—	—
" 2.501 " 5.000 " ....	—	—
<b>Total .....</b>	<b>26</b>	<b>1.079</b>

## **DEPARTAMENTO DE LUJAN**

Hasta 25 plantas .....	280	2.024
De 26 a 50 plantas ....	47	1.763
" 51 " 75 " ....	7	444
" 76 " 100 " ....	11	975
" 101 " 250 " ....	21	3.748
" 251 " 500 " ....	8	3.273
" 501 " 1.000 " ....	4	3.062
" 1.001 " 2.500 " ....	2	3.804
" 2.501 " 5.000 " ....	1	3.000
<b>Total .....</b>	<b>381</b>	<b>22.093</b>

## **DEPARTAMENTO DE MAIPU**

Hasta 25 plantas .....	175	1.426
De 26 a 50 plantas ....	18	668
" 51 " 75 " ....	6	383
" 76 " 100 " ....	14	1.345
" 101 " 250 " ....	20	3.412
" 251 " 500 " ....	10	3.765
" 501 " 1.000 " ....	17	13.970
" 1.001 " 2.500 " ....	9	12.118
<b>Total .....</b>	<b>269</b>	<b>37.087</b>



# **CANTIDAD DE EXPLOTACIONES CON CEREZOS Y GUINDOS, SEGUN NUMERO DE PLANTAS — (Conclusión)**

Categoría				Número de Explotaciones	Número de Plantas
<b>DEPARTAMENTO DE RIVADAVIA</b>					
Hasta	25 plantas			287	1.796
De	26 a 50 plantas			26	984
"	51 " 75 "			3	176
"	76 " 100 "			4	363
"	101 " 250 "			7	1.290
"	251 " 500 "			5	1.744
"	501 " 1.000 "			4	3.050
"	1.001 " 2.500 "			13	13.785
"	2.501 " 5.000 "			2	6.832
<b>Total</b>				<b>351</b>	<b>30.020</b>

Categoría				Número de Explotaciones	Número de Plantas
<b>DEPARTAMENTO DE SANTA ROSA</b>					
Hasta	25 plantas			5	55
De	26 a 50 plantas			7	210
"	51 " 75 "			8	482
"	76 " 100 "			4	348
"	101 " 250 "			4	815
"	251 " 500 "			1	400
"	501 " 1.000 "			—	—
"	1.001 " 2.500 "			1	1.200
<b>Total</b>				<b>30</b>	<b>3.510</b>

<b>DEPARTAMENTO DE SAN CARLOS</b>					
Hasta	25 plantas			73	747
De	26 a 50 plantas			7	245
"	51 " 75 "			—	—
"	76 " 100 "			1	100
"	101 " 250 "			2	315
"	251 " 500 "			1	500
<b>Total</b>				<b>84</b>	<b>1.907</b>

<b>DEPARTAMENTO DE TUNUYAN</b>					
Hasta	25 plantas			12	204
De	26 a 50 plantas			6	280
"	51 " 75 "			5	320
"	76 " 100 "			1	80
"	101 " 250 "			4	588
"	251 " 500 "			4	1.712
"	501 " 1.000 "			2	1.117
"	1.001 " 2.500 "			1	1.117
<b>Total</b>				<b>35</b>	<b>5.418</b>

<b>DEPARTAMENTO DE SAN MARTIN</b>					
Hasta	25 plantas			97	1.291
De	26 a 50 plantas			16	629
"	51 " 75 "			8	491
"	76 " 100 "			5	470
"	101 " 250 "			7	1.036
"	251 " 500 "			2	810
"	501 " 1.000 "			2	1.300
"	1.001 " 2.500 "			3	3.800
<b>Total</b>				<b>140</b>	<b>9.827</b>

<b>DEPARTAMENTO DE TUPUNGATO</b>					
Hasta	25 plantas			9	160
De	26 a 50 plantas			4	154
"	51 " 75 "			5	345
"	76 " 100 "			5	551
"	101 " 250 "			2	402
"	251 " 500 "			4	1.650
"	501 " 1.000 "			4	3.380
"	1.001 " 2.500 "			2	2.540
<b>Total</b>				<b>35</b>	<b>9.182</b>

<b>DEPARTAMENTO DE SAN RAFAEL</b>					
Hasta	25 plantas			74	776
De	26 a 50 plantas			17	660
"	51 " 75 "			5	320
"	76 " 100 "			11	1.046
"	101 " 250 "			17	2.935
"	251 " 500 "			12	3.971
"	501 " 1.000 "			4	2.670
"	1.001 " 2.500 "			2	2.917
"	2.501 " 5.000 "			—	—
"	5.001 " 7.500 "			1	5.361
<b>Total</b>				<b>143</b>	<b>20.656</b>

<b>TOTALES GENERALES</b>					
Hasta	25 plantas			1.538	13.249
De	26 a 50 plantas			256	9.814
"	51 " 75 "			86	5.420
"	76 " 100 "			110	10.318
"	101 " 250 "			141	24.481
"	251 " 500 "			90	33.885
"	501 " 1.000 "			62	46.529
"	1.001 " 2.500 "			44	57.459
"	2.501 " 5.000 "			4	13.469
"	5.001 " 7.500 "			1	5.361
<b>Total</b>				<b>2.332</b>	<b>219.985</b>



## CANTIDAD DE EXPLOTACIONES CON CIRUELOS, SEGUN NUMERO DE PLANTAS

Categoría	Número de Explotaciones	Número de Plantas
-----------	-------------------------	-------------------

## CAPITAL

Hasta 25 plantas .....	4	90
De 26 a 50 plantas ....	2	75
" 51 " 75 " ....	1	60
" 76 " 100 " ....	1	100
" 101 " 250 " ....	—	—
" 251 " 500 " ....	1	500
" 501 " 1.000 " ....	1	700
<b>Total .....</b>	<b>10</b>	<b>1.525</b>

## DEPARTAMENTO DE GENERAL ALVEAR

Hasta 25 plantas .....	80	1.028
De 26 a 50 plantas ....	24	1.036
" 51 " 75 " ....	30	1.815
" 76 " 100 " ....	37	3.586
" 101 " 250 " ....	58	10.490
" 251 " 500 " ....	33	14.486
" 501 " 1.000 " ....	14	7.265
" 1.001 " 2.500 " ....	10	17.922
" 2.501 " 5.000 " ....	3	12.000
<b>Total .....</b>	<b>289</b>	<b>69.628</b>

## DEPARTAMENTO DE GODOY CRUZ

Hasta 25 plantas .....	64	432
De 26 a 50 plantas ....	6	260
" 51 " 75 " ....	3	171
" 76 " 100 " ....	4	400
" 101 " 250 " ....	1	200
" 251 " 500 " ....	2	770
" 501 " 1.000 " ....	1	750
" 1.001 " 2.500 " ....	1	1.200
<b>Total .....</b>	<b>82</b>	<b>4.183</b>

## DEPARTAMENTO DE GUAYMALLEN

Hasta 25 plantas .....	163	1.672
De 26 a 50 plantas ....	39	1.494
" 51 " 75 " ....	5	310
" 76 " 100 " ....	5	465
" 101 " 250 " ....	17	3.291
" 251 " 500 " ....	3	1.100
" 501 " 1.000 " ....	6	4.450
" 1.001 " 2.500 " ....	1	1.500
<b>Total .....</b>	<b>239</b>	<b>14.282</b>

## DEPARTAMENTO DE JUNIN

Hasta 25 plantas .....	157	1.224
De 26 a 50 plantas ....	25	1.123
" 51 " 75 " ....	1	60
" 76 " 100 " ....	12	1.074
" 101 " 250 " ....	21	3.747
" 251 " 500 " ....	13	5.151
" 501 " 1.000 " ....	10	6.517
" 1.001 " 2.500 " ....	10	17.496
" 2.501 " 5.000 " ....	4	12.459
<b>Total .....</b>	<b>253</b>	<b>48.851</b>

## Categoría

Número de Explotaciones	Número de Plantas
-------------------------	-------------------

## DEPARTAMENTO DE LA PAZ

Hasta 25 plantas .....	5	77
" 51 " 75 plantas ....	1	60
" 76 " 100 " ....	5	479
" 101 " 250 " ....	3	530
" 251 " 500 " ....	7	2.530
" 501 " 1.000 " ....	2	945
" 1.001 " 2.500 " ....	2	2.345
" 2.501 " 5.000 " ....	1	3.600
<b>Total .....</b>	<b>26</b>	<b>10.566</b>

## DEPARTAMENTO DE LAS HERAS

Hasta 25 plantas .....	132	1.915
De 26 a 50 plantas ....	32	1.322
" 51 " 75 " ....	12	710
" 76 " 100 " ....	17	1.550
" 101 " 250 " ....	14	2.587
" 251 " 500 " ....	6	2.596
" 501 " 1.000 " ....	3	2.000
<b>Total .....</b>	<b>216</b>	<b>12.680</b>

## DEPARTAMENTO DE LAVALLE

Hasta 25 plantas .....	17	196
De 26 a 50 plantas ....	7	266
" 51 " 75 " ....	3	185
" 76 " 100 " ....	4	360
" 101 " 250 " ....	6	1.091
" 251 " 500 " ....	7	2.915
" 501 " 1.000 " ....	8	7.400
" 1.001 " 2.500 " ....	13	18.213
" 2.501 " 5.000 " ....	3	11.186
<b>Total .....</b>	<b>68</b>	<b>41.812</b>

## DEPARTAMENTO DE LUJAN

Hasta 25 plantas .....	223	1.572
De 26 a 50 plantas ....	29	1.171
" 51 " 75 " ....	6	375
" 76 " 100 " ....	20	1.643
" 101 " 250 " ....	15	3.300
" 251 " 500 " ....	5	1.740
" 501 " 1.000 " ....	8	5.710
" 1.001 " 2.500 " ....	2	3.400
" 2.501 " 5.000 " ....	1	5.000
<b>Total .....</b>	<b>309</b>	<b>23.911</b>

## DEPARTAMENTO DE MAIPU

Hasta 25 plantas .....	248	2.177
De 26 a 50 plantas ....	80	2.644
" 51 " 75 " ....	8	450
" 76 " 100 " ....	6	570
" 101 " 250 " ....	36	5.453
" 251 " 500 " ....	22	7.402
" 501 " 1.000 " ....	17	13.220
" 1.001 " 2.500 " ....	9	16.274
" 2.501 " 5.000 " ....	3	9.490
" 5.001 " 7.500 " ....	2	13.220
" 15.001 " 25.000 " ....	1	18.025
<b>Total .....</b>	<b>432</b>	<b>88.925</b>



# **CANTIDAD DE EXPLOTACIONES CON CIRUELOS, SEGUN NUMERO DE PLANTAS** (Conclusión)

Categoría	Número de Explotaciones	Número de Plantas
-----------	-------------------------	-------------------

## **DEPARTAMENTO DE RIVADAVIA**

Hasta 25 plantas .....	339	2.119
De 26 a 50 plantas ....	30	1.279
" 51 " 75 " ....	4	242
" 76 " 100 " ....	8	681
" 101 " 250 " ....	26	4.510
" 251 " 500 " ....	16	6.293
" 501 " 1.000 " ....	11	8.258
" 1.001 " 2.500 " ....	19	31.420
" 2.501 " 5.000 " ....	9	31.680
" 5.001 " 7.500 " ....	1	5.819
<b>Total .....</b>	<b>463</b>	<b>92.301</b>

## **DEPARTAMENTO DE SAN CARLOS**

Hasta 25 plantas .....	110	1.130
De 26 a 50 plantas ....	9	295
" 51 " 75 " ....	2	135
" 76 " 100 " ....	—	—
" 101 " 250 " ....	3	471
<b>Total .....</b>	<b>124</b>	<b>2.031</b>

## **DEPARTAMENTO DE SAN MARTIN**

Hasta 25 plantas .....	135	1.527
De 26 a 50 plantas ....	34	1.352
" 51 " 75 " ....	11	737
" 76 " 100 " ....	17	1.611
" 101 " 250 " ....	35	5.670
" 251 " 500 " ....	28	10.867
" 501 " 1.000 " ....	17	12.428
" 1.001 " 2.500 " ....	12	21.449
" 2.501 " 5.000 " ....	7	24.197
" 5.001 " 7.500 " ....	5	29.623
" 7.501 " 10.000 " ....	1	8.070
" 10.001 " 15.000 " ....	1	11.694
<b>Total .....</b>	<b>303</b>	<b>129.225</b>

## **DEPARTAMENTO DE SAN RAFAEL**

Hasta 25 plantas .....	105	1.258
De 26 a 50 plantas ....	70	2.931
" 51 " 75 " ....	23	1.514
" 76 " 100 " ....	88	8.536
" 101 " 250 " ....	136	25.580
" 251 " 500 " ....	130	48.522
" 501 " 1.000 " ....	96	69.236
" 1.001 " 2.500 " ....	62	102.863
" 2.501 " 5.000 " ....	26	95.348
" 5.001 " 7.500 " ....	2	13.062
" 7.501 " 10.000 " ....	6	52.583
" 10.001 " 15.000 " ....	3	37.294
<b>Total .....</b>	<b>747</b>	<b>458.727</b>

Categoría	Número de Explotaciones	Número de Plantas
-----------	-------------------------	-------------------

## **DEPARTAMENTO DE SANTA ROSA**

Hasta 25 plantas .....	5	60
De 26 a 50 plantas ....	4	165
" 51 " 75 " ....	4	255
" 76 " 100 " ....	12	1.160
" 101 " 250 " ....	30	5.807
" 251 " 500 " ....	34	12.853
" 501 " 1.000 " ....	43	32.954
" 1.001 " 2.500 " ....	29	44.786
" 2.501 " 5.000 " ....	2	6.000
" 5.001 " 7.500 " ....	3	18.876
" 7.501 " 10.000 " ....	—	—
" 10.001 " 15.000 " ....	—	—
" 15.001 " 25.000 " ....	2	41.733
<b>Total .....</b>	<b>168</b>	<b>164.649</b>

## **DEPARTAMENTO DE TUNUYAN**

Hasta 25 plantas .....	14	133
De 26 a 50 plantas ....	6	219
" 51 " 75 " ....	2	135
" 76 " 100 " ....	3	240
" 101 " 250 " ....	6	1.246
" 251 " 500 " ....	2	578
" 501 " 1.000 " ....	2	1.531
" 1.001 " 2.500 " ....	4	7.047
" 2.501 " 5.000 " ....	1	4.800
<b>Total .....</b>	<b>40</b>	<b>15.929</b>

## **DEPARTAMENTO DE TUPUNGATO**

Hasta 25 plantas .....	13	118
De 26 a 50 plantas ....	6	218
" 51 " 75 " ....	2	136
" 76 " 100 " ....	—	—
" 101 " 250 " ....	3	556
<b>Total .....</b>	<b>24</b>	<b>1.028</b>

## **TOTALES GENERALES**

Hasta 25 plantas .....	1.814	16.728
De 26 a 50 plantas ....	403	15.850
" 51 " 75 " ....	118	7.350
" 76 " 100 " ....	239	22.455
" 101 " 250 " ....	410	74.529
" 251 " 500 " ....	309	118.303
" 501 " 1.000 " ....	239	173.364
" 1.001 " 2.500 " ....	174	285.915
" 2.501 " 5.000 " ....	60	215.760
" 5.001 " 7.500 " ....	13	80.600
" 7.501 " 10.000 " ....	7	60.653
" 10.001 " 15.000 " ....	4	48.988
" 15.001 " 25.000 " ....	3	59.758
<b>Total .....</b>	<b>3.793</b>	<b>1.180.253</b>



# **CANTIDAD DE EXPLOTACIONES CON DAMASCOS, SEGUN NUMERO DE PLANTAS**

Categoría	Número de Explotaciones	Número de Plantas
-----------	-------------------------	-------------------

## **CAPITAL**

Hasta 25 plantas .....	—	—
De 26 a 50 plantas ....	2	80
" 101 " 250 " ....	1	150
<b>Total .....</b>	<b>3</b>	<b>230</b>

## **DEPARTAMENTO DE GENERAL ALVEAR**

Hasta 25 plantas .....	75	990
De 26 a 50 plantas ....	41	1.642
" 51 " 75 " ....	24	1.585
" 76 " 100 " ....	51	4.987
" 101 " 250 " ....	66	11.419
" 251 " 500 " ....	63	23.631
" 501 " 1.000 " ....	12	9.251
" 1.001 " 2.500 " ....	2	3.500
" 2.501 " 5.000 " ....	1	3.125
<b>Total .....</b>	<b>335</b>	<b>60.130</b>

## **DEPARTAMENTO DE GODOY CRUZ**

Hasta 25 plantas .....	16	57
De 26 a 50 plantas ....	3	96
" 251 " 500 " ....	1	330
<b>Total .....</b>	<b>20</b>	<b>483</b>

## **DEPARTAMENTO DE GUAYMALLEN**

Hasta 25 plantas .....	52	344
De 26 a 50 plantas ....	8	305
" 51 " 75 " ....	2	116
" 76 " 100 " ....	7	680
" 101 " 250 " ....	4	673
" 251 " 500 " ....	3	1.206
" 501 " 1.000 " ....	2	1.600
<b>Total .....</b>	<b>78</b>	<b>4.924</b>

## **DEPARTAMENTO DE JUNIN**

Hasta 25 plantas .....	209	1.284
De 26 a 50 plantas ....	34	1.526
" 51 " 75 " ....	11	677
" 76 " 100 " ....	12	1.180
" 101 " 250 " ....	15	2.366
" 251 " 500 " ....	10	3.760
" 501 " 1.000 " ....	5	3.010
" 1.001 " 2.500 " ....	3	3.849
<b>Total .....</b>	<b>299</b>	<b>17.652</b>

Categoría	Número de Explotaciones	Número de Plantas
-----------	-------------------------	-------------------

## **DEPARTAMENTO DE LA PAZ**

Hasta 25 plantas .....	14	70
De 26 a 50 plantas ....	2	70
" 51 " 75 " ....	—	—
" 76 " 100 " ....	1	100
" 101 " 250 " ....	2	500
<b>Total .....</b>	<b>19</b>	<b>740</b>

## **DEPARTAMENTO DE LAS HERAS**

Hasta 25 plantas .....	58	344
De 26 a 50 plantas ....	10	361
" 51 " 75 " ....	2	120
" 76 " 100 " ....	8	760
" 101 " 250 " ....	2	437
" 251 " 500 " ....	6	2.384
" 501 " 1.000 " ....	3	1.750
" 1.001 " 2.500 " ....	1	1.600
<b>Total .....</b>	<b>90</b>	<b>7.756</b>

## **DEPARTAMENTO DE LAVALLE**

Hasta 25 plantas .....	15	121
De 26 a 50 plantas ....	2	100
" 51 " 75 " ....	—	—
" 76 " 100 " ....	4	380
" 101 " 250 " ....	5	900
" 251 " 500 " ....	6	2.270
" 501 " 1.000 " ....	7	4.558
" 1.001 " 2.500 " ....	5	7.540
<b>Total .....</b>	<b>44</b>	<b>15.869</b>

## **DEPARTAMENTO DE LUJAN**

Hasta 25 plantas .....	73	424
De 26 a 50 plantas ....	4	130
" 51 " 75 " ....	1	60
" 76 " 100 " ....	—	—
" 101 " 250 " ....	2	450
" 251 " 500 " ....	2	600
" 501 " 1.000 " ....	1	700
<b>Total .....</b>	<b>83</b>	<b>2.364</b>

## **DEPARTAMENTO DE MAIPU**

Hasta 25 plantas .....	110	697
De 26 a 50 plantas ....	4	148
" 51 " 75 " ....	2	125
" 76 " 100 " ....	2	200
" 101 " 250 " ....	5	800
" 251 " 500 " ....	4	1.612
" 501 " 1.000 " ....	3	1.850
" 1.001 " 2.500 " ....	5	10.700
" 2.501 " 5.000 " ....	—	—
" 5.001 " 7.500 " ....	—	—
" 7.501 " 10.000 " ....	—	—
" 10.001 " 15.000 " ....	1	11.214
<b>Total .....</b>	<b>136</b>	<b>27.346</b>



# **CANTIDAD DE EXPLOTACIONES CON DAMASCOS, SEGUN NUMERO DE PLANTAS — (Conclusión)**

Categoría		Número de Explotaciones	Número de Plantas
<b>DEPARTAMENTO DE RIVADAVIA</b>			
Hasta	25 plantas .....	355	2.099
De	26 a 50 plantas ....	29	1.032
"	51 " 75 " ....	9	638
"	76 " 100 " ....	16	1.510
"	101 " 250 " ....	25	4.596
"	251 " 500 " ....	9	3.570
"	501 " 1.000 " ....	6	4.495
"	1.001 " 2.500 " ....	8	13.291
"	2.501 " 5.000 " ....	1	3.003
"	5.001 " 7.500 " ....	1	6.500
<b>Total .....</b>		<b>459</b>	<b>40.734</b>

<b>DEPARTAMENTO DE SAN CARLOS</b>			
Hasta	25 plantas .....	70	250
<b>Total .....</b>		<b>70</b>	<b>250</b>

<b>DEPARTAMENTO DE SAN MARTIN</b>			
Hasta	25 plantas .....	186	1.787
De	26 a 50 plantas ....	46	1.770
"	51 " 75 " ....	7	484
"	76 " 100 " ....	12	1.095
"	101 " 250 " ....	24	4.093
"	251 " 500 " ....	13	5.145
"	501 " 1.000 " ....	6	4.464
"	1.001 " 2.500 " ....	1	1.596
"	2.501 " 5.000 " ....	1	2.600
"	5.001 " 7.500 " ....	1	5.441
<b>Total .....</b>		<b>297</b>	<b>28.475</b>

<b>DEPARTAMENTO DE SAN RAFAEL</b>			
Hasta	25 plantas .....	114	1.293
De	26 a 50 plantas ....	61	2.482
"	51 " 75 " ....	21	1.346
"	76 " 100 " ....	48	4.621
"	101 " 250 " ....	98	16.733
"	251 " 500 " ....	77	28.664
"	501 " 1.000 " ....	29	22.517
"	1.001 " 2.500 " ....	13	17.501
"	2.501 " 5.000 " ....	1	3.950
<b>Total .....</b>		<b>462</b>	<b>99.107</b>

Categoría		Número de Explotaciones	Número de Plantas
<b>DEPARTAMENTO DE SANTA ROSA</b>			
Hasta	25 plantas .....	5	82
De	26 a 50 plantas ....	6	268
"	51 " 75 " ....	4	269
"	76 " 100 " ....	9	886
"	101 " 250 " ....	15	2.889
"	251 " 500 " ....	14	5.316
"	501 " 1.000 " ....	4	2.944
"	1.001 " 2.500 " ....	2	3.278
"	2.501 " 5.000 " ....	1	2.800
<b>Total .....</b>		<b>60</b>	<b>18.732</b>

<b>DEPARTAMENTO DE TUNUYAN</b>			
Hasta	25 plantas .....	1	3
De	26 a 50 plantas ....	—	—
"	51 " 75 " ....	—	—
"	76 " 100 " ....	—	—
"	101 " 250 " ....	1	124
<b>Total .....</b>		<b>2</b>	<b>127</b>

<b>DEPARTAMENTO DE TUPUNGATO</b>			
Hasta	25 plantas .....	2	18
<b>Total .....</b>		<b>2</b>	<b>18</b>

<b>TOTALES GENERALES</b>			
Hasta	25 plantas .....	1.355	9.863
De	26 a 50 plantas ....	252	10.010
"	51 " 75 " ....	83	5.420
"	76 " 100 " ....	170	16.399
"	101 " 250 " ....	265	46.130
"	251 " 500 " ....	208	78.488
"	501 " 1.000 " ....	78	57.139
"	1.001 " 2.500 " ....	30	62.855
"	2.501 " 5.000 " ....	5	15.478
"	5.001 " 7.500 " ....	2	11.941
"	7.501 " 10.000 " ....	—	—
"	10.001 " 15.000 " ....	1	11.214
<b>Total .....</b>		<b>2.459</b>	<b>324.937</b>



# **CANTIDAD DE EXPLOTACIONES CON DURAZNOS, SEGUN NUMERO DE PLANTAS**

Categoría	Número de Explotaciones	Número de Plantas
-----------	-------------------------	-------------------

## **CAPITAL**

Hasta 25 plantas .....	5	85
De 26 a 50 plantas ....	5	200
" 51 " 75 " ....	2	140
" 76 " 100 " ....	1	100
" 101 " 250 " ....	2	350
" 251 " 500 " ....	3	1.042
" 501 " 1.000 " ....	5	3.825
<b>Total .....</b>	<b>23</b>	<b>5.742</b>

## **DEPARTAMENTO DE GENERAL ALVEAR**

Hasta 25 plantas .....	46	607
De 26 a 50 plantas ....	65	2.804
" 51 " 75 " ....	35	2.521
" 76 " 100 " ....	80	8.282
" 101 " 250 " ....	149	27.676
" 251 " 500 " ....	107	39.840
" 501 " 1.000 " ....	51	43.374
" 1.001 " 2.500 " ....	17	24.804
" 2.501 " 5.000 " ....	4	15.200
<b>Total .....</b>	<b>554</b>	<b>165.108</b>

## **DEPARTAMENTO DE GODOY CRUZ**

Hasta 25 plantas .....	112	1.251
De 26 a 50 plantas ....	38	1.468
" 51 " 75 " ....	8	510
" 76 " 100 " ....	17	1.645
" 101 " 250 " ....	9	1.404
" 251 " 500 " ....	7	2.846
" 501 " 1.000 " ....	2	1.650
" 1.001 " 2.500 " ....	5	7.400
<b>Total .....</b>	<b>198</b>	<b>18.174</b>

## **DEPARTAMENTO DE GUAYMALLEN**

Hasta 25 plantas .....	247	3.837
De 26 a 50 plantas ....	191	7.658
" 51 " 75 " ....	64	4.072
" 76 " 100 " ....	74	6.604
" 101 " 250 " ....	124	21.616
" 251 " 500 " ....	49	18.464
" 501 " 1.000 " ....	21	15.370
" 1.001 " 2.500 " ....	12	20.550
" 2.501 " 5.000 " ....	1	4.500
" 5.001 " 7.500 " ....	1	5.513
" 7.501 " 10.000 " ....	—	—
" 10.001 " 15.000 " ....	1	10.593
<b>Total .....</b>	<b>785</b>	<b>118.777</b>

Categoría	Número de Explotaciones	Número de Plantas
-----------	-------------------------	-------------------

## **DEPARTAMENTO DE JUNIN**

Hasta 25 plantas .....	291	3.865
De 26 a 50 plantas ....	187	7.354
" 51 " 75 " ....	59	3.674
" 76 " 100 " ....	90	8.359
" 101 " 250 " ....	155	27.246
" 251 " 500 " ....	137	50.799
" 501 " 1.000 " ....	88	65.606
" 1.001 " 2.500 " ....	63	96.994
" 2.501 " 5.000 " ....	20	63.367
" 5.001 " 7.500 " ....	4	27.410
" 7.501 " 10.000 " ....	5	41.060
" 10.001 " 15.000 " ....	3	31.180
<b>Total .....</b>	<b>1.102</b>	<b>426.914</b>

## **DEPARTAMENTO DE LA PAZ**

Hasta 25 plantas .....	29	384
De 26 a 50 plantas ....	21	821
" 51 " 75 " ....	6	360
" 76 " 100 " ....	8	760
" 101 " 250 " ....	8	1.330
" 251 " 500 " ....	12	4.240
" 501 " 1.000 " ....	9	5.584
" 1.001 " 2.500 " ....	4	6.800
" 2.501 " 5.000 " ....	4	12.569
<b>Total .....</b>	<b>101</b>	<b>32.848</b>

## **DEPARTAMENTO DE LAS HERAS**

Hasta 25 plantas .....	131	2.034
De 26 a 50 plantas ....	110	4.459
" 51 " 75 " ....	42	2.637
" 76 " 100 " ....	50	4.639
" 101 " 250 " ....	86	14.361
" 251 " 500 " ....	53	19.086
" 501 " 1.000 " ....	27	19.086
" 1.001 " 2.500 " ....	15	23.612
" 2.501 " 5.000 " ....	—	—
" 5.001 " 7.500 " ....	—	—
" 7.501 " 10.000 " ....	1	8.400
<b>Total .....</b>	<b>515</b>	<b>98.314</b>

## **DEPARTAMENTO DE LAYALLE**

Hasta 25 plantas .....	43	503
De 26 a 50 plantas ....	20	783
" 51 " 75 " ....	17	863
" 76 " 100 " ....	12	1.178
" 101 " 250 " ....	24	4.057
" 251 " 500 " ....	20	7.322
" 501 " 1.000 " ....	11	8.320
" 1.001 " 2.500 " ....	14	23.781
" 2.501 " 5.000 " ....	2	7.800
" 5.001 " 7.500 " ....	1	6.890
" 7.501 " 10.000 " ....	4	30.317
<b>Total .....</b>	<b>168</b>	<b>91.814</b>



# **CANTIDAD DE EXPLOTACIONES CON DURAZNOS, SEGUN NUMERO DE PLANTAS — (Continuación)**

Categoría		Número de Explotaciones	Número de Plantas
<b>DEPARTAMENTO DE LUJAN</b>			
Hasta 25 plantas	.....	366	4.462
De 26 a 50 plantas	....	150	5.023
" 51 " 75 "	....	65	3.212
" 76 " 100 "	....	45	4.194
" 101 " 250 "	....	46	7.975
" 251 " 500 "	....	15	5.048
" 501 " 1.000 "	....	11	8.055
" 1.001 " 2.500 "	....	6	9.907
" 2.501 " 5.000 "	....	3	11.136
" 5.001 " 7.500 "	....	1	7.000
" 7.501 " 10.000 "	....	—	—
" 10.001 " 15.000 "	....	—	—
<b>Total</b>	.....	<b>708</b>	<b>66.012</b>

<b>DEPARTAMENTO DE MAIPU</b>			
Hasta 25 plantas	.....	529	7.301
De 26 a 50 plantas	....	308	11.821
" 51 " 75 "	....	40	2.605
" 76 " 100 "	....	80	7.575
" 101 " 250 "	....	102	18.172
" 251 " 500 "	....	50	18.612
" 501 " 1.000 "	....	26	20.740
" 1.001 " 2.500 "	....	20	35.105
" 2.501 " 5.000 "	....	12	42.312
" 5.001 " 7.500 "	....	2	11.938
" 7.501 " 10.000 "	....	—	—
<b>Total</b>	.....	<b>1.169</b>	<b>176.181</b>

<b>DEPARTAMENTO DE RIVADAVIA</b>			
Hasta 25 plantas	.....	358	4.826
De 26 a 50 plantas	....	278	10.754
" 51 " 75 "	....	97	6.281
" 76 " 100 "	....	126	10.534
" 101 " 250 "	....	219	33.117
" 251 " 500 "	....	126	43.468
" 501 " 1.000 "	....	86	62.237
" 1.001 " 2.500 "	....	65	103.987
" 2.501 " 5.000 "	....	24	86.024
" 5.001 " 7.500 "	....	4	25.180
" 7.501 " 10.000 "	....	4	36.875
" 10.001 " 15.000 "	....	3	37.939
<b>Total</b>	.....	<b>1.390</b>	<b>461.222</b>

<b>DEPARTAMENTO DE SAN CARLOS</b>			
Hasta 25 plantas	.....	237	2.446
De 26 a 50 plantas	....	53	1.741
" 51 " 75 "	....	10	624
" 76 " 100 "	....	6	540
" 101 " 250 "	....	11	1.902
" 251 " 500 "	....	1	457
" 501 " 1.000 "	....	—	—
" 1.001 " 2.500 "	....	—	—
" 2.501 " 5.000 "	....	1	4.226
" 5.001 " 7.500 "	....	—	—
" 7.501 " 10.000 "	....	—	—
" 10.001 " 15.000 "	....	—	—
<b>Total</b>	.....	<b>319</b>	<b>11.936</b>

Categoría		Número de Explotaciones	Número de Plantas
<b>DEPARTAMENTO DE SAN MARTIN</b>			
Hasta 25 plantas	.....	145	2.649
De 26 a 50 plantas	....	252	10.231
" 51 " 75 "	....	98	6.203
" 76 " 100 "	....	149	13.765
" 101 " 250 "	....	323	57.294
" 251 " 500 "	....	226	84.443
" 501 " 1.000 "	....	72	67.675
" 1.001 " 2.500 "	....	78	124.125
" 2.501 " 5.000 "	....	30	99.832
" 5.001 " 7.500 "	....	8	51.634
" 7.501 " 10.000 "	....	6	54.257
" 10.001 " 15.000 "	....	1	14.011
<b>Total</b>	.....	<b>1.388</b>	<b>586.119</b>

<b>DEPARTAMENTO DE SAN RAFAEL</b>			
Hasta 25 plantas	.....	127	1.939
De 26 a 50 plantas	....	114	4.699
" 51 " 75 "	....	47	3.035
" 76 " 100 "	....	133	12.892
" 101 " 250 "	....	294	51.213
" 251 " 500 "	....	306	113.955
" 501 " 1.000 "	....	270	204.566
" 1.001 " 2.500 "	....	220	341.824
" 2.501 " 5.000 "	....	58	213.158
" 5.001 " 7.500 "	....	15	88.374
" 7.501 " 10.000 "	....	11	94.644
" 10.001 " 15.000 "	....	10	118.859
" 15.001 " 25.000 "	....	4	69.876
<b>Total</b>	.....	<b>1.609</b>	<b>1.319.034</b>

<b>DEPARTAMENTO DE SANTA ROSA</b>			
Hasta 25 plantas	.....	5	62
De 26 a 50 plantas	....	13	478
" 51 " 75 "	....	8	476
" 76 " 100 "	....	14	1.330
" 101 " 250 "	....	28	5.423
" 251 " 500 "	....	55	20.265
" 501 " 1.000 "	....	70	50.849
" 1.001 " 2.500 "	....	94	151.616
" 2.501 " 5.000 "	....	34	117.480
" 5.001 " 7.500 "	....	6	34.733
" 7.501 " 10.000 "	....	2	19.200
" 10.001 " 15.000 "	....	1	10.800
" 15.001 " 25.000 "	....	2	38.060
<b>Total</b>	.....	<b>332</b>	<b>450.772</b>

<b>DEPARTAMENTO DE TUNUYAN</b>			
Hasta 25 plantas	.....	3	40
De 26 a 50 plantas	....	2	69
" 51 " 75 "	....	1	69
" 76 " 100 "	....	1	100
" 101 " 250 "	....	4	611
" 251 " 500 "	....	3	1.068
" 501 " 1.000 "	....	1	556
" 1.001 " 2.500 "	....	3	4.269
<b>Total</b>	.....	<b>18</b>	<b>6.782</b>



# CANTIDAD DE EXPLOTACIONES CON DURAZNOS, SEGUN NUMERO DE PLANTAS — (Conclusión)

Categoría		Número de Explotaciones	Número de Plantas
DEPARTAMENTO DE TUPUNGATO			
Hasta	25 plantas .....	48	648
De	26 a 50 plantas ....	24	915
"	51 " 75 " ....	4	270
"	76 " 100 " ....	6	560
"	101 " 250 " ....	7	1.098
"	251 " 500 " ....	2	912
"	501 " 1.000 " ....	1	700
"	1.001 " 2.500 " ....	2	3.600
Total .....		94	8.703

Categoría		Número de Explotaciones	Número de Plantas
TOTALES GENERALES			
Hasta	25 plantas .....	2.722	36.939
De	26 a 50 plantas ....	1.831	71.278
"	51 " 75 " ....	603	37.552
"	76 " 100 " ....	892	83.057
"	101 " 250 " ....	1.591	274.845
"	251 " 500 " ....	1.172	431.867
"	501 " 1.000 " ....	751	578.193
"	1.001 " 2.500 " ....	618	978.374
"	2.501 " 5.000 " ....	193	677.604
"	5.001 " 7.500 " ....	42	258.672
"	7.501 " 10.000 " ....	33	284.753
"	10.001 " 15.000 " ....	19	223.382
"	15.001 " 25.000 " ....	6	107.936
Total .....		10.473	4.044.452



# **CANTIDAD DE EXPLOTACIONES CON MANZANOS, SEGUN NUMERO DE PLANTAS**

Categoría	Número de Explotaciones	Número de Plantas
-----------	-------------------------	-------------------

## **CAPITAL**

Hasta 25 plantas .....	3	32
<b>Total .....</b>	<b>3</b>	<b>32</b>

## **DEPARTAMENTO DE GENERAL ALVEAR**

Hasta 25 plantas .....	39	499
De 26 a 50 plantas ....	19	824
" 51 " 75 " ....	16	1.049
" 76 " 100 " ....	24	2.338
" 101 " 250 " ....	25	4.290
" 251 " 500 " ....	13	4.842
" 501 " 1.000 " ....	7	5.277
" 1.001 " 2.500 " ....	3	4.600
" 2.501 " 5.000 " ....	1	3.125
<b>Total .....</b>	<b>147</b>	<b>26.844</b>

## **DEPARTAMENTO DE GODOY CRUZ**

Hasta 25 plantas .....	32	212
De 26 a 50 plantas ....	7	255
" 51 " 75 " ....	1	60
" 76 " 100 " ....	1	100
" 101 " 250 " ....	—	—
" 251 " 500 " ....	1	330
<b>Total .....</b>	<b>42</b>	<b>957</b>

## **DEPARTAMENTO DE GUAYMALLEN**

Hasta 25 plantas .....	152	1.434
De 26 a 50 plantas ....	22	854
" 51 " 75 " ....	6	380
" 76 " 100 " ....	4	360
" 101 " 250 " ....	11	2.214
" 251 " 500 " ....	3	1.150
" 501 " 1.000 " ....	2	1.210
" 1.001 " 2.500 " ....	1	1.061
<b>Total .....</b>	<b>201</b>	<b>8.666</b>

## **DEPARTAMENTO DE JUNIN**

Hasta 25 plantas .....	62	597
De 26 a 50 plantas ....	2	100
" 51 " 75 " ....	1	55
" 76 " 100 " ....	1	90
" 101 " 250 " ....	2	450
" 251 " 500 " ....	6	2.420
" 501 " 1.000 " ....	4	2.880
" 1.001 " 2.500 " ....	1	2.300
<b>Total .....</b>	<b>79</b>	<b>8.892</b>

## **DEPARTAMENTO DE LA PAZ**

Hasta 25 plantas .....	2	2
De 26 a 50 plantas ....	1	40
" 51 " 75 " ....	—	—
" 76 " 100 " ....	—	—
" 101 " 250 " ....	—	—
" 251 " 500 " ....	1	300
<b>Total .....</b>	<b>4</b>	<b>342</b>

Categoría	Número de Explotaciones	Número de Plantas
-----------	-------------------------	-------------------

## **DEPARTAMENTO DE LAS HERAS**

Hasta 25 plantas .....	51	377
De 26 a 50 plantas ....	13	454
" 51 " 75 " ....	5	357
" 76 " 100 " ....	9	857
" 101 " 250 " ....	3	615
" 251 " 500 " ....	2	893
" 501 " 1.000 " ....	1	936
<b>Total .....</b>	<b>84</b>	<b>4.489</b>

## **DEPARTAMENTO DE LAVALLE**

Hasta 25 plantas .....	28	166
De 26 a 50 plantas ....	28	1.160
" 51 " 75 " ....	3	165
" 76 " 100 " ....	6	573
" 101 " 250 " ....	6	951
" 251 " 500 " ....	7	2.881
" 501 " 1.000 " ....	—	—
" 1.001 " 2.500 " ....	1	1.440
<b>Total .....</b>	<b>79</b>	<b>7.336</b>

## **DEPARTAMENTO DE LUJAN**

Hasta 25 plantas .....	222	2.849
De 26 a 50 plantas ....	39	1.723
" 51 " 75 " ....	13	601
" 76 " 100 " ....	8	750
" 101 " 250 " ....	21	4.254
" 251 " 500 " ....	12	5.480
" 501 " 1.000 " ....	7	5.740
" 1.001 " 2.500 " ....	7	12.605
" 2.501 " 5.000 " ....	7	27.661
" 7.501 " 10.000 " ....	1	8.270
" 10.001 " 15.000 " ....	1	11.250
<b>Total .....</b>	<b>338</b>	<b>81.183</b>

## **DEPARTAMENTO DE MAIPU**

Hasta 25 plantas .....	127	1.052
De 26 a 50 plantas ....	13	538
" 51 " 75 " ....	4	245
" 76 " 100 " ....	2	180
" 101 " 250 " ....	8	1.280
" 251 " 500 " ....	6	2.380
" 501 " 1.000 " ....	3	2.500
" 1.001 " 2.500 " ....	—	—
" 2.501 " 5.000 " ....	1	2.857
<b>Total .....</b>	<b>164</b>	<b>11.032</b>

## **DEPARTAMENTO DE RIVADAVIA**

Hasta 25 plantas .....	163	1.032
De 26 a 50 plantas ....	10	356
" 51 " 75 " ....	1	74
" 76 " 100 " ....	—	—
" 101 " 250 " ....	5	974
" 251 " 500 " ....	5	1.779
" 501 " 1.000 " ....	3	1.824
" 1.001 " 2.500 " ....	1	1.580
" 2.501 " 5.000 " ....	1	2.359
<b>Total .....</b>	<b>189</b>	<b>9.978</b>



# **CANTIDAD DE EXPLOTACIONES CON MANZANOS, SEGUN NUMERO DE PLANTAS — (Conclusión)**

Categoría				Número de Explotaciones	Número de Plantas
<b>DEPARTAMENTO DE SAN CARLOS</b>					
Hasta	25	plantas	.....	119	1.215
De	26	a 50	plantas ....	25	986
"	51	" 75	" ....	6	375
"	76	" 100	" ....	12	1.046
"	101	" 250	" ....	26	4.425
"	251	" 500	" ....	12	4.545
"	501	" 1.000	" ....	19	13.461
"	1.001	" 2.500	" ....	17	29.487
"	2.501	" 5.000	" ....	8	28.553
"	5.001	" 7.500	" ....	4	25.206
"	7.501	" 10.000	" ....	2	16.043
<b>Total</b> .....				<b>250</b>	<b>125.342</b>

<b>DEPARTAMENTO DE SAN MARTIN</b>					
Hasta	25	plantas	.....	110	1.014
De	26	a 50	plantas ....	18	632
"	51	" 75	" ....	3	189
"	76	" 100	" ....	8	792
"	101	" 250	" ....	14	2.224
"	251	" 500	" ....	8	2.666
"	501	" 1.000	" ....	6	4.160
"	1.001	" 2.500	" ....	2	3.187
"	2.501	" 5.000	" ....	2	5.358
<b>Total</b> .....				<b>171</b>	<b>20.222</b>

<b>DEPARTAMENTO DE SAN RAFAEL</b>					
Hasta	25	plantas	.....	126	1.582
De	26	a 50	plantas ....	74	2.920
"	51	" 75	" ....	30	1.894
"	76	" 100	" ....	59	6.549
"	101	" 250	" ....	134	24.292
"	251	" 500	" ....	137	49.971
"	501	" 1.000	" ....	57	41.427
"	1.001	" 2.500	" ....	41	66.541
"	2.501	" 5.000	" ....	14	51.894
"	5.001	" 7.500	" ....	7	43.148
"	7.501	" 10.000	" ....	3	26.068
"	10.001	" 15.000	" ....	1	11.890
<b>Total</b> .....				<b>683</b>	<b>328.176</b>

<b>DEPARTAMENTO DE SANTA ROSA</b>					
Hasta	25	plantas	.....	5	64
De	26	a 50	plantas ....	4	154
"	51	" 75	" ....	1	69
"	76	" 100	" ....	1	100
"	101	" 250	" ....	3	580
<b>Total</b> .....				<b>14</b>	<b>967</b>

Categoría				Número de Explotaciones	Número de Plantas
<b>DEPARTAMENTO DE TUNUYAN</b>					
Hasta	25	plantas	.....	1	5
De	26	a 50	plantas ....	3	129
"	51	" 75	" ....	2	135
"	76	" 100	" ....	—	—
"	101	" 250	" ....	10	1.730
"	251	" 500	" ....	21	8.281
"	501	" 1.000	" ....	29	21.644
"	1.001	" 2.500	" ....	57	91.457
"	2.501	" 5.000	" ....	23	83.813
"	5.001	" 7.500	" ....	8	45.666
"	7.501	" 10.000	" ....	1	9.000
"	10.001	" 15.000	" ....	2	22.045
"	15.001	" 25.000	" ....	3	55.848
"	25.001	" 35.000	" ....	2	58.261
<b>Total</b> .....				<b>162</b>	<b>398.014</b>

<b>DEPARTAMENTO DE TUPUNGATO</b>					
Hasta	25	plantas	.....	16	175
De	26	a 50	plantas ....	10	382
"	51	" 75	" ....	2	120
"	76	" 100	" ....	2	200
"	101	" 250	" ....	5	944
"	251	" 500	" ....	15	6.257
"	501	" 1.000	" ....	6	4.640
"	1.001	" 2.500	" ....	8	12.508
"	2.501	" 5.000	" ....	6	22.806
"	5.001	" 7.500	" ....	3	19.200
"	7.501	" 10.000	" ....	2	18.500
"	10.001	" 15.000	" ....	1	11.856
<b>Total</b> .....				<b>16</b>	<b>97.588</b>

<b>TOTALES GENERALES</b>					
Hasta	25	plantas	.....	1.258	12.307
De	26	a 50	plantas ....	288	11.507
"	51	" 75	" ....	94	5.768
"	76	" 100	" ....	134	13.935
"	101	" 250	" ....	273	49.243
"	251	" 500	" ....	251	94.175
"	501	" 1.000	" ....	144	105.699
"	1.001	" 2.500	" ....	139	226.769
"	2.501	" 5.000	" ....	63	228.426
"	5.001	" 7.500	" ....	22	133.220
"	7.501	" 10.000	" ....	9	77.881
"	10.001	" 15.000	" ....	5	57.041
"	15.001	" 25.000	" ....	3	55.848
"	25.001	" 35.000	" ....	2	58.261
<b>Total</b> .....				<b>2.686</b>	<b>1.130.060</b>



### CANTIDAD DE EXPLOTACIONES CON PERALES, SEGUN NUMERO DE PLANTAS

Categoría		Número de Explotaciones	Número de Plantas
Hasta	25 plantas	3	49
De	26 a 50 plantas	6	240
"	51 " 75 "	1	60
"	76 " 100 "	—	—
"	101 " 250 "	—	—
"	251 " 500 "	—	—
"	501 " 1.000 "	1	1.000
<b>Total</b>		<b>11</b>	<b>1.349</b>

#### DEPARTAMENTO DE GENERAL ALVEAR

Hasta	25 plantas	73	1.577
De	26 a 50 plantas	41	2.027
"	51 " 75 "	31	2.014
"	76 " 100 "	70	6.949
"	101 " 250 "	160	25.873
"	251 " 500 "	114	42.144
"	501 " 1.000 "	52	37.879
"	1.001 " 2.500 "	34	47.879
"	2.501 " 5.000 "	10	31.000
"	5.001 " 7.500 "	5	28.959
<b>Total</b>		<b>590</b>	<b>226.301</b>

#### DEPARTAMENTO DE GODOY CRUZ

Hasta	25 plantas	71	495
De	26 a 50 plantas	1	30
"	51 " 75 "	1	70
"	76 " 100 "	3	276
"	101 " 250 "	1	135
"	251 " 500 "	3	1.111
"	501 " 1.000 "	—	—
"	1.001 " 2.500 "	—	—
"	2.501 " 5.000 "	1	3.690
<b>Total</b>		<b>81</b>	<b>5.807</b>

#### DEPARTAMENTO DE GUAYMALLEN

Hasta	25 plantas	168	1.654
De	26 a 50 plantas	45	1.760
"	51 " 75 "	8	515
"	76 " 100 "	16	1.590
"	101 " 250 "	12	2.100
"	251 " 500 "	15	6.010
"	501 " 1.000 "	7	5.488
"	1.001 " 2.500 "	3	5.100
"	2.501 " 5.000 "	2	7.969
<b>Total</b>		<b>276</b>	<b>32.186</b>

#### DEPARTAMENTO DE JUNIN

Hasta	25 plantas	233	1.824
De	26 a 50 plantas	28	1.077
"	51 " 75 "	8	484
"	76 " 100 "	10	980
"	101 " 250 "	11	1.983
"	251 " 500 "	10	3.540
"	501 " 1.000 "	7	5.510
"	1.001 " 2.500 "	5	7.810
"	2.501 " 5.000 "	3	9.604
"	5.001 " 7.500 "	2	10.400
"	7.501 " 10.000 "	1	8.391
<b>Total</b>		<b>318</b>	<b>51.603</b>

Categoría		Número de Explotaciones	Número de Plantas
Hasta	25 plantas	8	83
De	26 a 50 plantas	1	50
"	51 " 75 "	1	70
"	76 " 100 "	3	300
"	101 " 250 "	3	550
"	251 " 500 "	2	600
"	501 " 1.000 "	4	3.025
"	1.001 " 2.500 "	4	6.120
"	2.501 " 5.000 "	4	14.657
<b>Total</b>		<b>30</b>	<b>25.455</b>

#### DEPARTAMENTO DE LAS HERAS

Hasta	25 plantas	127	1.246
De	26 a 50 plantas	34	1.361
"	51 " 75 "	6	361
"	76 " 100 "	7	680
"	101 " 250 "	15	2.313
"	251 " 500 "	8	3.279
"	501 " 1.000 "	6	4.655
"	1.001 " 2.500 "	3	6.000
"	2.501 " 5.000 "	—	—
"	5.001 " 7.500 "	—	—
"	7.501 " 10.000 "	1	7.972
<b>Total</b>		<b>207</b>	<b>27.867</b>

#### DEPARTAMENTO DE LAVALLE

Hasta	25 plantas	34	439
De	26 a 50 plantas	15	609
"	51 " 75 "	5	336
"	76 " 100 "	5	480
"	101 " 250 "	9	1.515
"	251 " 500 "	14	5.155
"	501 " 1.000 "	13	10.440
"	1.001 " 2.500 "	6	8.350
"	2.501 " 5.000 "	3	9.884
"	5.001 " 7.500 "	—	—
"	7.501 " 10.000 "	1	8.800
"	10.001 " 15.000 "	1	11.200
<b>Total</b>		<b>106</b>	<b>57.208</b>

#### DEPARTAMENTO DE LUJAN

Hasta	25 plantas	251	1.906
De	26 a 50 plantas	32	1.268
"	51 " 75 "	7	439
"	76 " 100 "	12	1.080
"	101 " 250 "	15	2.100
"	251 " 500 "	5	2.062
"	501 " 1.000 "	8	6.078
"	1.001 " 2.500 "	7	14.042
"	2.501 " 5.000 "	2	6.792
<b>Total</b>		<b>339</b>	<b>35.767</b>



# **CANTIDAD DE EXPLOTACIONES CON PERALES, SEGUN NUMERO DE PLANTAS — (Conclusión)**

Categoría			Número de Explotaciones	Número de Plantas
<b>DEPARTAMENTO DE MAIPU</b>				
Hasta	25	plantas	247	2.235
De	26 a	50 plantas	37	1.497
"	51	75	5	307
"	76	100	13	1.255
"	101	250	16	3.063
"	251	500	12	4.770
"	501	1.000	9	6.950
"	1.001	2.500	6	9.005
"	2.501	5.000	1	5.000
"	5.001	7.500	1	7.000
<b>Total</b>			<b>347</b>	<b>41.082</b>

<b>DEPARTAMENTO DE RIVADAVIA</b>				
Hasta	25	plantas	360	2.571
De	26 a	50 plantas	41	1.604
"	51	75	4	259
"	76	100	8	748
"	101	250	17	3.079
"	251	500	14	5.473
"	501	1.000	9	6.500
"	1.001	2.500	10	13.665
"	2.501	5.000	7	24.571
"	5.001	7.500	3	18.706
<b>Total</b>			<b>473</b>	<b>77.176</b>

<b>DEPARTAMENTO DE SAN CARLOS</b>				
Hasta	25	plantas	229	1.460
De	26 a	50 plantas	16	593
"	51	75	1	65
"	76	100	3	232
"	101	250	5	740
"	251	500	8	2.579
"	501	1.000	4	3.139
"	1.001	2.500	1	1.100
"	2.501	5.000	1	4.225
<b>Total</b>			<b>268</b>	<b>14.138</b>

<b>DEPARTAMENTO DE SAN MARTIN</b>				
Hasta	25	plantas	254	2.482
De	26 a	50 plantas	53	2.127
"	51	75	19	1.176
"	76	100	26	2.489
"	101	250	28	4.868
"	251	500	19	7.182
"	501	1.000	16	13.049
"	1.001	2.500	10	18.533
"	2.501	5.000	8	30.353
"	5.001	7.500	5	30.620
<b>Total</b>			<b>438</b>	<b>112.879</b>

<b>DEPARTAMENTO DE SAN RAFAEL</b>				
Hasta	25	plantas	122	1.690
De	26 a	50 plantas	97	3.981
"	51	75	39	2.493
"	76	100	101	9.694
"	101	250	258	46.862
"	251	500	258	99.519
"	501	1.000	192	140.802
"	1.001	2.500	91	148.630

Categoría			Número de Explotaciones	Número de Plantas
<b>DEPARTAMENTO DE SAN RAFAEL (Cont.)</b>				
De	2.501 a	5.000 plantas	20	72.904
"	5.001	7.500	12	72.150
"	7.501	10.000	5	43.056
"	10.001	15.000	3	37.500
"	15.001	25.000	2	46.450
<b>Total</b>			<b>1.200</b>	<b>725.731</b>

<b>DEPARTAMENTO DE SANTA ROSA</b>				
Hasta	25	plantas	8	85
De	26 a	50 plantas	4	150
"	51	75	2	120
"	76	100	4	380
"	101	250	22	4.092
"	251	500	16	6.614
"	501	1.000	15	11.216
"	1.001	2.500	8	12.541
"	2.501	5.000	2	6.880
"	7.501	10.000	1	9.500
<b>Total</b>			<b>82</b>	<b>51.578</b>

<b>DEPARTAMENTO DE TUNUYAN</b>				
Hasta	25	plantas	3	60
De	26 a	50 plantas	7	293
"	51	75	5	333
"	76	100	2	156
"	101	250	8	1.180
"	251	500	11	4.225
"	501	1.000	5	4.027
"	1.001	2.500	13	22.439
"	2.501	5.000	4	16.170
"	10.001	15.000	2	25.000
<b>Total</b>			<b>60</b>	<b>73.883</b>

<b>DEPARTAMENTO DE TUPUNGATO</b>				
Hasta	25	plantas	17	151
De	26 a	50 plantas	2	90
"	51	75	—	—
"	76	100	1	83
"	101	250	3	600
"	251	500	2	730
"	501	1.000	2	1.406
"	1.001	2.500	3	4.820
<b>Total</b>			<b>30</b>	<b>7.880</b>

<b>TOTALES GENERALES</b>				
Hasta	25	plantas	2.208	20.007
De	26 a	50 plantas	460	18.762
"	51	75	143	9.102
"	76	100	284	27.372
"	101	250	583	101.053
"	251	500	511	194.993
"	501	1.000	350	261.164
"	1.001	2.500	204	326.034
"	2.501	5.000	68	243.699
"	5.001	7.500	28	167.835
"	7.501	10.000	9	77.719
"	10.001	15.000	6	73.700
"	15.001	25.000	2	46.450
<b>Total</b>			<b>4.656</b>	<b>1.567.890</b>







EXISTENCIA DE OLIVOS POR DISTRITO, VARIEDAD.  
FORMA DE PLANTACION Y EDAD





**EXISTENCIA DE OLIVOS POR DISTRITOS, VARIEDAD Y FORMA DE PLANTACION**

Distritos	DE ACEITE			DE MESA		
	Plantaciones Solas	P. Interc.	Total	Plantaciones Solas	P. Interc.	Total
	Hs.	Número de Plantas		Hs.	Número de Plantas	

**CAPITAL**

Totales .....	—	—	247	247	—	—	206	206
---------------	---	---	-----	-----	---	---	-----	-----

**DEPARTAMENTO DE GENERAL ALVEAR**

Bowen .....	—	—	—	—	—	—	22	22
El Comparto .....	—	—	—	—	—	—	—	—
Juncalitos .....	—	—	12	12	—	—	5	5
La Escandinava .....	—	—	15	15	—	—	—	—
La Marzolina (Alvear Oeste) .....	—	—	53	53	—	—	13	13
San Pedro del Atuel (Carmensa) ..	—	—	—	—	—	—	—	—
Villa (Urbana y Rural) .....	—	—	225	225	—	—	254	254
Totales .....	—	—	305	305	—	—	294	294

**DEPARTAMENTO DE GODOY CRUZ**

Totales .....	2,3	345	3.062	3.407	0,2	50	3.442	3.492
---------------	-----	-----	-------	-------	-----	----	-------	-------

**DEPARTAMENTO DE GUAYMALLEN**

Bermejo .....	1,0	100	2.700	2.800	0,7	70	1.366	1.436
Colonia Segovia .....	—	—	100	100	—	—	150	150
Coronel Dorrego .....	—	—	762	762	0,2	20	837	857
Corralitos .....	—	—	975	975	—	—	1.340	1.340
El Sauce .....	10,7	1.275	917	2.192	—	—	452	452
Kilómetro 8 .....	—	—	—	—	—	—	160	160
La Primavera .....	1,0	278	4.302	4.580	—	—	2.122	2.122
Pedro Molina .....	—	—	1.020	1.020	0,5	80	1.040	1.120
Rodeo de la Cruz .....	—	—	13.481	13.481	—	—	13.356	13.356
San Francisco del Monte .....	1,7	177	817	994	0,5	50	6.287	6.337
San José .....	—	—	42	42	—	—	27	27
Villa Nueva .....	6,1	672	3.866	4.538	2,5	275	4.338	4.613
Totales .....	20,5	2.502	28.982	31.484	4,4	495	31.475	31.970

**DEPARTAMENTO DE JUNIN**

Algarrobo Grande (Ing. Giagnoni) .	53,2	9.717	1.540	11.257	6,2	506	5.705	6.211
Alto Verde .....	—	—	236	236	—	—	—	—
Barrales .....	3,0	469	1.365	1.834	16,0	2.421	6.203	8.624
La Colonia .....	—	—	32	32	0,5	74	1.259	1.333
Medrano .....	4,3	430	1.810	2.240	31,0	5.751	5.829	11.580
Phillips .....	10,2	1.793	549	2.342	—	—	454	454
Rodríguez Peña .....	7,0	700	200	900	1,0	100	1.994	2.094
Villa (Urbana y Rural) .....	—	—	321	321	5,9	618	1.586	2.204
Totales .....	77,7	13.109	6.053	19.162	60,6	9.470	23.030	32.500

**DEPARTAMENTO DE LA PAZ**

Totales .....	—	—	90	90	—	—	250	250
---------------	---	---	----	----	---	---	-----	-----

**DEPARTAMENTO DE LAS HERAS**

Algarrobal .....	1,5	200	82	282	2,0	400	1.146	1.546
Borballón .....	—	—	50	50	—	—	1.613	1.613
Capdevila .....	—	—	—	—	—	—	1.163	1.163
El Pastal .....	—	—	6	6	—	—	136	136
Panquehua .....	—	—	31	31	0,2	36	714	750
Plumerillo .....	5,0	940	88	1.028	3,0	400	205	605
Resguardo .....	—	—	2	2	2,5	400	1.293	1.693
Villa (Urbana y Rural) .....	1,0	80	19	99	—	—	487	487
Totales .....	7,5	1.220	278	1.498	7,7	1.236	6.757	7.993



**EXISTENCIA DE OLIVOS POR DISTRITOS, VARIEDAD Y FORMA DE PLANTACION**

Distritos	DE ACEITE (Cont.)				DE MESA (Cont.)			
	Plantaciones Solas		P. Interc.	Total	Plantaciones Solas		P. Interc.	Total
	Hs.	Número de Plantas			Hs.	Número de Plantas		
<b>DEPARTAMENTO DE LAVALLE</b>								
Costa de Araujo .....	15,5	2.190	786	2.976	—	—	24	24
Jocolf .....	10,0	1.022	1.363	2.385	29,5	3.206	5.541	8.747
Tulumaya (Villa) .....	—	—	36	36	10,0	1.406	290	1.696
<b>Totales .....</b>	<b>25,5</b>	<b>3.212</b>	<b>2.185</b>	<b>5.397</b>	<b>39,5</b>	<b>4.612</b>	<b>5.855</b>	<b>10.467</b>
<b>DEPARTAMENTO DE LUJAN</b>								
Agrelo .....	—	—	—	—	—	—	—	—
Carrizal de Abajo .....	—	—	—	—	—	—	—	—
Carrizal de Arriba .....	—	—	—	—	—	—	—	—
Carrudilla .....	3,9	452	7.309	7.761	2,7	310	8.551	8.861
Chacras de Coria .....	25,5	2.830	6.433	9.263	26,7	3.285	4.807	8.092
Las Compuertas .....	19,6	2.346	4.450	6.796	19,0	2.090	4.235	6.325
Mayor Drummond .....	—	—	150	150	0,2	30	2.643	2.673
Perdriel .....	—	—	543	543	2,0	310	2.562	2.872
Villa (Urbana y Rural) .....	0,2	30	834	864	—	—	1.477	1.477
<b>Totales .....</b>	<b>49,2</b>	<b>5.658</b>	<b>19.719</b>	<b>25.377</b>	<b>50,6</b>	<b>6.025</b>	<b>24.275</b>	<b>30.300</b>
<b>DEPARTAMENTO DE MAIPU</b>								
Barrancas .....	22,5	2.226	4.033	6.259	—	—	629	629
Ciudad (Urbana y Rural) .....	89,5	9.195	19.217	28.412	20,9	2.510	12.907	15.417
Coquimbito .....	61,0	6.388	35.290	41.678	14,3	1.780	50.103	51.883
Cruz de Piedra .....	51,0	8.000	18.901	26.901	0,3	50	7.754	7.804
Fray Luis Beltrán .....	36,2	5.880	1.397	7.277	18,1	2.262	8.712	10.974
General Gutiérrez .....	11,5	1.700	10.178	11.878	2,7	330	4.270	4.600
Los Alamos .....	—	—	—	—	2,0	500	—	500
Lunlunta .....	20,0	3.120	2.835	5.955	0,6	157	11.796	11.953
Rodeo del Medio .....	212,0	19.050	16.880	35.930	63,2	7.600	16.000	23.600
Russell .....	45,0	5.059	6.969	12.028	16,5	2.183	11.953	14.136
San Roque .....	4,0	200	1.132	1.132	13,3	1.932	5.032	6.964
<b>Totales .....</b>	<b>552,7</b>	<b>60.818</b>	<b>116.832</b>	<b>177.650</b>	<b>151,9</b>	<b>19.304</b>	<b>129.156</b>	<b>148.460</b>
<b>DEPARTAMENTO DE RIVADAVIA</b>								
Andrade .....	18,0	1.820	166	1.968	—	—	1.172	1.172
Campamentos .....	118,0	20.432	76.378	96.810	3,2	320	170	490
El Mirador .....	40,5	3.050	—	3.050	27,0	2.760	7	2.767
La Central .....	12,2	1.520	250	1.770	1,0	140	82	222
La Libertad .....	42,5	6.631	8.642	15.273	2,8	502	1.585	2.087
Los Arboles .....	—	—	—	—	—	—	1.506	1.506
Medrano .....	—	—	—	—	—	—	1.274	1.274
Mundo Nuevo .....	3,0	330	220	550	8,0	900	532	1.432
Reducción de Abajo .....	10,7	1.168	3.963	5.131	5,7	990	2.548	3.538
Reducción de Arriba .....	—	—	—	—	4,0	450	998	1.448
Santa María de Oro .....	—	—	2.543	2.543	7,5	1.150	728	1.878
Villa (Urbana y Rural) .....	13,2	2.995	2.568	5.563	10,0	1.785	3.487	5.272
<b>Totales .....</b>	<b>258,1</b>	<b>37.946</b>	<b>94.730</b>	<b>132.676</b>	<b>69,2</b>	<b>8.997</b>	<b>14.089</b>	<b>23.086</b>
<b>DEPARTAMENTO DE SAN CARLOS</b>								
Chilecito .....	—	—	287	287	—	—	1	1
El Capacho .....	—	—	—	—	—	—	—	—
Eugenio Bustos .....	—	—	501	501	—	—	70	70
La Consulta .....	—	—	469	469	—	—	3	3
Pareditas .....	—	—	19	19	—	—	—	—
Tres Esquinas .....	—	—	46	46	2,0	220	241	461
Villa (Urbana y Rural) .....	—	—	—	—	—	—	—	—
<b>Totales .....</b>	<b>—</b>	<b>—</b>	<b>1.322</b>	<b>1.322</b>	<b>2,0</b>	<b>220</b>	<b>315</b>	<b>535</b>



**EXISTENCIA DE OLIVOS POR DISTRITOS, VARIEDAD Y FORMA DE PLANTACION**

Distritos	DE ACEITE (Concl.)			DE MESA (Concl.)		
	Plantaciones Solas	P. Interc.	Total	Plantaciones Solas	P. Interc.	Total
	Hs.	Número de Plantas		Hs.	Número de Plantas	

**DEPARTAMENTO DE SAN MARTÍN**

Alto Verde .....	7,2	1.241	626	1.867	3,1	418	316	734
Alto Salvador .....	101,9	12.015	1.230	13.245	8,0	1.078	208	1.286
Chapanay .....	7,4	1.255	2.196	3.451	8,8	1.623	1.737	3.360
Ciudad (Urbana y Rural) .....	1,3	225	513	738	0,1	51	1.069	1.120
El Espino .....	11,2	1.353	1.293	2.646	2,2	236	132	368
Montecaseros .....	—	—	1.902	1.902	8,0	1.258	3.597	4.855
Nueva California .....	—	—	93	93	—	—	55	55
Palmira .....	—	—	1.089	1.089	4,2	667	750	1.417
Ramblón .....	—	—	505	505	0,6	50	98	148
Tres Portañas .....	67,1	7.756	1.535	9.291	—	—	528	528
<b>Totales .....</b>	<b>196,1</b>	<b>23.845</b>	<b>10.982</b>	<b>34.827</b>	<b>35,0</b>	<b>5.381</b>	<b>8.490</b>	<b>13.871</b>

**DEPARTAMENTO DE SAN RAFAEL**

Cañada Seca .....	13,8	1.849	1.730	3.579	13,0	1.721	568	2.289
Ciudad (Urbana y Rural) .....	52,1	4.067	2.067	6.134	82,4	9.072	8.800	17.872
Cuadro Benegas .....	27,1	2.712	2.559	5.271	25,5	2.126	875	3.001
Cuadro Nacional .....	90,8	10.146	2.570	12.716	86,2	9.434	4.606	14.040
Goudge .....	5,6	565	102	667	15,5	1.390	85	1.475
La Llave .....	—	—	42	42	4,0	400	800	1.200
Las Malvinas .....	—	—	—	—	—	—	—	—
Las Paredes .....	4,0	372	538	910	35,2	5.063	6.767	11.830
Monte Comán .....	1,7	170	334	504	2,0	200	—	200
Rama Caída .....	32,8	5.347	1.068	6.415	34,5	5.105	2.880	7.985
Real del Padre .....	—	—	66	66	—	—	—	—
25 de Mayo .....	—	—	20	20	—	—	12	12
Villa Atuel .....	—	—	496	496	—	—	150	150
<b>Totales .....</b>	<b>227,9</b>	<b>25.228</b>	<b>11.592</b>	<b>36.820</b>	<b>298,3</b>	<b>34.511</b>	<b>25.543</b>	<b>60.054</b>

**DEPARTAMENTO DE SANTA ROSA**

Las Catitas .....	4,0	320	—	320	1,0	200	83	283
La Dormida .....	—	—	—	—	—	—	—	—
Villa (Urbana y Rural) .....	—	—	160	160	—	—	42	42
<b>Totales .....</b>	<b>4,0</b>	<b>320</b>	<b>160</b>	<b>480</b>	<b>1,0</b>	<b>200</b>	<b>125</b>	<b>325</b>

**DEPARTAMENTO DE TUNUYAN**

Campo de los Andes .....	—	—	25	25	—	—	7	7
El Topón y La Pintada .....	—	—	—	—	—	—	—	—
La Primavera .....	—	—	—	—	—	—	—	—
Las Rosas .....	—	—	—	—	—	—	—	—
Los Sauces .....	—	—	—	—	—	—	—	—
Los Arboles .....	—	—	5	5	—	—	—	—
Vista Flores .....	—	—	—	—	—	—	2	2
Villa (Urbana y Rural) .....	—	—	—	—	—	—	—	—
<b>Totales .....</b>	<b>—</b>	<b>—</b>	<b>30</b>	<b>30</b>	<b>—</b>	<b>—</b>	<b>9</b>	<b>9</b>

**DEPARTAMENTO DE TUPUNGATO**

<b>Totales .....</b>	<b>—</b>	<b>—</b>	<b>—</b>	<b>—</b>	<b>—</b>	<b>—</b>	<b>—</b>	<b>—</b>
----------------------	----------	----------	----------	----------	----------	----------	----------	----------

**TOTALES GENERALES**

<b>Totales .....</b>	<b>1.421,5</b>	<b>174.203</b>	<b>296.569</b>	<b>470.772</b>	<b>720,4</b>	<b>90.501</b>	<b>273.311</b>	<b>363.812</b>
----------------------	----------------	----------------	----------------	----------------	--------------	---------------	----------------	----------------



## EXISTENCIA DE OLIVOS POR DISTRITOS, VARIEDAD Y FORMA DE PLANTACION

Distritos	T O T A L E S			
	Plantaciones Solas		P. Interc.	Total
	Hs.	Número de Plantas		
CAPITAL				
Totales	—	—	453	453
DEPARTAMENTO DE GENERAL ALVEAR				
Bowen	—	—	22	22
El Comparto	—	—	—	—
Juncalitos	—	—	17	17
La Escandinava	—	—	15	15
La Marzolina (Alvear Oeste)	—	—	66	66
San Pedro del Atuel (Carmensa)	—	—	—	—
Villa (Urbana y Rural)	—	—	479	479
Totales	—	—	599	599
DEPARTAMENTO DE GODOY CRUZ				
Totales	2,5	395	6.504	6.899
DEPARTAMENTO DE GUAYMALLEN				
Bermejo	1,7	170	4.066	4.236
Colonia Segovia	—	—	250	250
Coronel Dorrego	0,2	20	1.599	1.619
Corralitos	—	—	2.315	2.315
El Sauce	10,7	1.275	1.369	2.644
Kilómetro 8	—	—	160	160
La Primavera	1,0	278	6.424	6.702
Pedro Molina	0,5	80	2.060	2.140
Rodeo de la Cruz	—	—	26.837	26.837
San Francisco del Monte	2,2	227	7.104	7.331
San José	—	—	69	69
Villa Nueva	8,6	947	8.204	9.151
Totales	24,9	2.997	60.457	63.454
DEPARTAMENTO DE JUNIN				
Algarrobo Grande (Ing. Giagnoni)	59,4	10.223	7.245	17.468
Alto Verde	—	—	236	236
Barrales	19,0	2.890	7.568	10.458
La Colonia	0,5	74	1.291	1.365
Medrano	35,3	6.181	7.639	13.820
Phillips	10,2	1.793	1.003	2.796
Rodríguez Peña	8,0	800	2.194	2.994
Villa (Urbana y Rural)	5,9	618	1.907	2.525
Totales	138,3	22.579	29.083	51.662
DEPARTAMENTO DE LA PAZ				
Totales	—	—	340	340
DEPARTAMENTO DE LAS HERAS				
Algarrobal	3,5	600	1.228	1.828
Borballón	—	—	1.663	1.663
Capdevila	—	—	1.163	1.163
El Pastal	—	—	142	142
Panquehua	0,2	36	745	781
Plumerillo	8,0	1.340	293	1.633
Resguardo	2,5	400	1.295	1.695
Villa (Urbana y Rural)	1,0	80	506	586
Totales	15,2	2.456	7.035	9.491



## EXISTENCIA DE OLIVOS POR DISTRITOS, VARIEDAD Y FORMA DE PLANTACION

Distritos	T O T A L E S — (Continuación)			
	Plantaciones Solas		P. Interc	Total
	Hs.	Número de Plantas		
<b>DEPARTAMENTO DE LAVALLE</b>				
Costa de Araujo .....	15,5	2.190	810	3.000
Jocolí .....	39,5	4.228	6.904	11.132
Tulumaya (Villa) .....	10,0	1.406	326	1.732
<b>Totales .....</b>	<b>65,0</b>	<b>7.824</b>	<b>8.040</b>	<b>15.864</b>
<b>DEPARTAMENTO DE LUJAN</b>				
Agrelo .....	—	—	—	—
Carrizal de Abajo .....	—	—	—	—
Carrizal de Arriba .....	—	—	—	—
Carrodilla .....	6,6	762	15.860	16.622
Chacras de Coria .....	52,2	6.115	11.240	17.355
Las Compuertas .....	38,6	4.436	8.685	13.121
Mayor Drummond .....	0,2	30	2.793	2.823
Perdiel .....	2,0	310	3.105	3.415
Villa (Urbana y Rural) .....	0,2	30	2.311	2.341
<b>Totales .....</b>	<b>99,8</b>	<b>11.683</b>	<b>43.994</b>	<b>55.677</b>
<b>DEPARTAMENTO DE MAIPU</b>				
Barrancas .....	22,5	2.226	4.662	6.888
Ciudad (Urbana y Rural) .....	110,4	11.705	32.124	43.829
Coquimbito .....	75,3	8.168	85.393	93.561
Cruz de Piedra .....	51,3	8.050	26.655	34.705
Fray Luis Beltrán .....	54,3	8.142	10.109	18.251
General Gutiérrez .....	14,2	2.030	14.448	16.478
Los Alamos .....	2,0	500	—	500
Lunlunta .....	20,6	3.277	14.631	17.908
Rodeo del Medio .....	275,2	26.650	32.880	59.530
Russell .....	61,5	7.242	18.922	26.164
San Roque .....	17,3	2.132	6.164	8.296
<b>Totales .....</b>	<b>704,6</b>	<b>80.122</b>	<b>245.988</b>	<b>326.110</b>
<b>DEPARTAMENTO DE RIVADAVIA</b>				
Andrade .....	18,0	1.820	1.338	3.158
Campamentas .....	121,2	20.752	76.548	97.300
El Mirador .....	67,5	5.810	7	5.817
La Central .....	13,2	1.660	332	1.992
La Libertad .....	45,3	7.133	10.227	17.360
Los Arboles .....	—	—	1.506	1.506
Medrano .....	—	—	1.274	1.274
Mundo Nuevo .....	11,0	1.230	752	1.982
Reducción de Abajo .....	16,4	2.158	6.511	8.669
Reducción de Arriba .....	4,0	450	998	1.448
Santa María de Oro .....	7,5	1.150	3.271	4.421
Villa (Urbana y Rural) .....	23,2	4.780	6.055	10.835
<b>Totales .....</b>	<b>327,3</b>	<b>46.943</b>	<b>108.819</b>	<b>155.762</b>
<b>DEPARTAMENTO DE SAN CARLOS</b>				
Chilecito .....	—	—	288	288
El Capacho .....	—	—	—	—
Eugenio Bustos .....	—	—	571	571
La Consulta .....	—	—	472	472
Pareditas .....	—	—	19	19
Tres Esquinas .....	2,0	220	287	507
Villa (Urbana y Rural) .....	—	—	—	—
<b>Totales .....</b>	<b>2,0</b>	<b>220</b>	<b>1.637</b>	<b>1.857</b>



## EXISTENCIA DE OLIVOS POR DISTRITOS, VARIEDAD Y FORMA DE PLANTACION

D i s t r i t o s	T O T A L E S — (Conclusión)			
	Plantaciones Solas		P. Interc.	Total
	Hs.	Número de Plantas		
DEPARTAMENTO DE SAN MARTIN				
Alto Verde .....	10,3	1.659	942	2.601
Alto Salvador .....	109,9	13.093	1.438	14.531
Chapanay .....	16,2	2.878	3.933	6.811
Ciudad (Urbana y Rural) .....	1,4	276	1.582	1.858
El Espino .....	13,4	1.589	1.425	3.014
Montecaseros .....	8,0	1.258	5.499	6.757
Nueva California .....	—	—	148	148
Palmira .....	4,2	667	1.839	2.506
Ramblón .....	0,6	50	603	653
Tres Porteñas .....	67,1	7.756	2.063	9.819
Totales .....	231,1	29.226	19.472	48.698
DEPARTAMENTO DE SAN RAFAEL				
Cañada Seca .....	26,8	3.570	2.298	5.868
Ciudad (Urbana y Rural) .....	134,5	13.139	10.867	24.006
Cuadro Benegas .....	52,6	4.838	3.434	8.272
Cuadro Nacional .....	177,0	19.580	7.176	26.756
Goudge .....	21,1	1.955	187	2.142
La Llave .....	4,0	400	842	1.242
Las Malvinas .....	—	—	—	—
Las Paredes .....	39,2	5.435	7.305	12.740
Monte Comán .....	3,7	370	334	704
Rama Caída .....	67,3	10.452	3.948	14.400
Real del Padre .....	—	—	66	66
25 de Mayo .....	—	—	32	32
Villa Atuel .....	—	—	646	646
Totales .....	526,2	59.739	37.135	96.874
DEPARTAMENTO DE SANTA ROSA				
Las Catitas .....	5,0	520	83	603
La Dormida .....	—	—	—	—
Villa (Urbana y Rural) .....	—	—	202	202
Totales .....	5,0	520	285	805
DEPARTAMENTO DE TUNUYAN				
Campo de los Andes .....	—	—	32	32
El Topón y La Pintada .....	—	—	—	—
La Primavera .....	—	—	—	—
Las Rosas .....	—	—	—	—
Los Arboles .....	—	—	5	5
Los Sauces .....	—	—	—	—
Vista Flores .....	—	—	2	2
Villa (Urbana y Rural) .....	—	—	—	—
Totales .....	—	—	39	39
DEPARTAMENTO DE TUPUNGATO				
Totales .....	—	—	—	—
TOTALES GENERALES				
Totales .....	2.141,9	264.704	569.880	834.584



## EXISTENCIA DE OLIVOS POR DISTRITOS Y FECHA DE PLANTACION

## VARIEDADES DE ACEITE

Districtos	Hasta 1920	1921 a 1925	1926 a 1930	1931	1932	1933	1934	1935
<b>CAPITAL</b>								
Totales .....	58	32	24	31	10	—	—	20
<b>DEPARTAMENTO DE GENERAL ALVEAR</b>								
Bowen .....	—	—	—	—	—	—	—	—
El Comparto .....	—	—	—	—	—	—	—	—
Juncalitos .....	—	12	—	—	—	—	—	—
La Escandinava .....	—	15	—	—	—	—	—	—
La Marzolina (Alvear Oeste) .....	30	10	—	—	—	9	—	2
San Pedro del Atuel (Carmensa) ..	—	—	—	—	—	—	—	—
Villa (Urbana y Rural) .....	49	13	38	40	—	19	—	30
Totales .....	79	50	38	40	—	28	—	32
<b>DEPARTAMENTO DE GODOY CRUZ</b>								
Totales .....	1.002	109	204	100	109	49	102	98
<b>DEPARTAMENTO DE GUAYMALLEN</b>								
Bermejo .....	15	140	1.700	130	45	—	50	60
Colonia Segovia .....	—	60	—	—	—	40	—	—
Coronel Dorrego .....	125	80	148	50	25	—	45	157
Corralitos .....	—	—	—	—	20	—	—	—
El Sauce .....	1.250	—	30	—	—	—	—	—
Kilómetro 8 .....	—	—	—	—	—	—	—	—
La Primavera .....	—	—	20	—	—	—	20	4.486
Pedro Molina .....	5	31	139	—	4	—	—	712
Rodeo de la Cruz .....	150	—	133	—	7	—	—	558
San Francisco del Monte .....	280	126	120	—	—	60	—	290
San José .....	—	—	—	—	—	—	—	—
Villa Nueva .....	359	722	910	22	121	—	94	218
Totales .....	2.184	1.159	3.200	202	222	100	209	6.481
<b>DEPARTAMENTO DE JUNIN</b>								
Algarrobo Grande (Ing. Giagnoni) ..	78	39	—	—	14	152	534	105
Alto Verde .....	—	—	—	—	—	—	—	86
Barrales .....	15	11	30	—	15	156	275	359
La Colonia .....	—	—	—	—	—	—	—	—
Medrano .....	47	15	—	—	19	224	58	178
Phillips .....	53	8	—	—	—	193	84	—
Rodríguez Peña .....	—	14	—	—	20	101	—	15
Villa (Urbana y Rural) .....	—	—	—	—	6	9	—	—
Totales .....	193	87	30	—	74	835	951	743
<b>DEPARTAMENTO DE LA PAZ</b>								
Totales .....	52	10	24	—	—	—	4	—
<b>DEPARTAMENTO DE LAS HERAS</b>								
Algarrobal .....	—	—	12	—	9	—	9	15
Borbollón .....	—	—	—	—	—	—	—	—
Capdevila .....	—	—	—	—	—	—	—	—
El Postal .....	—	—	6	—	—	—	—	—
Panquehua .....	—	—	6	—	—	—	—	25
Plumerillo .....	—	—	—	—	—	—	—	—
Resguardo .....	—	—	—	—	—	—	2	—
Villa (Urbana y Rural) .....	—	—	82	—	—	—	—	—
Totales .....	—	—	106	—	9	—	11	40



## EXISTENCIA DE OLIVOS POR DISTRITOS Y FECHA DE PLANTACION

## VARIEDADES DE ACEITE

Districtos	1936	1937	1938	1939	1940	1941	Fecha no especific.	Totales
<b>CAPITAL</b>								
Totales .....	—	72	—	—	—	—	—	247
<b>DEPARTAMENTO DE GENERAL ALVEAR</b>								
Bowen .....	—	—	—	—	—	—	—	—
El Comparto .....	—	—	—	—	—	—	—	—
Juncalitos .....	—	—	—	—	—	—	—	12
La Escandinava .....	—	—	—	—	—	—	—	15
La Marzolina (Alvear Oeste) .....	2	—	—	—	—	—	—	53
San Pedro del Atuel (Carmensa) ..	—	—	—	—	—	—	—	—
Villa (Urbana y Rural) .....	27	9	—	—	—	—	—	225
Totales .....	29	9	—	—	—	—	—	305
<b>DEPARTAMENTO DE GODOY CRUZ</b>								
Totales .....	201	134	153	169	877	55	45	3.407
<b>DEPARTAMENTO DE GUAYMALLEN</b>								
Bermejo .....	120	85	390	50	15	—	—	2.800
Colonia Segovia .....	—	—	—	—	—	—	—	100
Coronel Dorrego .....	28	—	31	—	73	—	—	762
Corralitos .....	—	—	—	—	—	—	955	975
El Sauce .....	—	—	800	—	—	100	12	2.192
Kilómetro 8 .....	—	—	—	—	—	—	—	—
La Primavera .....	—	35	—	—	—	—	19	4.580
Pedro Molina .....	20	109	—	—	—	—	—	1.020
Rodeo de la Cruz .....	2.700	3.700	1.824	131	3.736	542	—	13.481
San Francisco del Monte .....	—	115	3	—	—	—	—	994
San José .....	—	12	—	—	—	—	30	42
Villa Nueva .....	199	250	174	539	665	10	255	4.538
Totales .....	3.067	4.306	3.222	720	4.489	652	1.271	31.484
<b>DEPARTAMENTO DE JUNIN</b>								
Algarrobo Grande (Ing. Giagnoni) ..	97	259	100	8.280	—	1.599	—	11.257
Alto Verde .....	150	—	—	—	—	—	—	236
Barrales .....	96	321	156	33	—	90	277	1.834
La Colonia .....	32	—	—	—	—	—	—	32
Medrano .....	383	166	600	400	50	100	—	2.240
Phillips .....	102	—	1.902	—	—	—	—	2.342
Rodríguez Peña .....	50	—	—	700	—	—	—	900
Villa (Urbana y Rural) .....	6	—	300	—	—	—	—	321
Totales .....	916	746	3.058	9.413	50	1.789	277	19.162
<b>DEPARTAMENTO DE LA PAZ</b>								
Totales .....	—	—	—	—	—	—	—	90
<b>DEPARTAMENTO DE LAS HERAS</b>								
Algarrobal .....	70	—	—	42	125	—	—	282
Borbollón .....	—	—	—	—	50	—	—	50
Capdevila .....	—	—	—	—	—	—	—	—
El Postal .....	—	—	—	—	—	—	—	6
Panquehua .....	—	—	—	—	—	—	—	31
Plumerillo .....	—	50	950	—	28	—	—	1.028
Resguardo .....	—	—	—	—	—	—	—	2
Villa (Urbana y Rural) .....	—	—	—	—	17	—	—	99
Totales .....	70	50	950	42	220	—	—	1.498



## EXISTENCIA DE OLIVOS POR DISTRITOS Y FECHA DE PLANTACION

## VARIEDADES DE ACEITE (Cont.)

Districtos	Hasta 1920	1921 a 1925	1926 a 1930	1931	1932	1933	1934	1935
<b>DEPARTAMENTO DE LAVALLE</b>								
Costa de Araujo .....	708	322	150	—	82	51	552	120
Jocolf .....	260	256	158	—	109	—	420	—
Tulumaya (Villa) .....	6	—	—	—	—	—	—	—
<b>Totales .....</b>	<b>974</b>	<b>578</b>	<b>308</b>	<b>—</b>	<b>191</b>	<b>51</b>	<b>972</b>	<b>120</b>
<b>DEPARTAMENTO DE LUJAN</b>								
Agrelo .....	—	—	—	—	—	—	—	—
Carrizal de Abajo .....	—	—	—	—	—	—	—	—
Carrizal de Arriba .....	—	—	—	—	—	—	—	—
Carrodilla .....	139	52	790	—	675	—	—	2.500
Chacras de Coria .....	64	453	487	16	203	70	667	136
Las Computas .....	25	—	38	—	58	—	—	—
Mayor Drummond .....	—	—	—	—	—	—	—	—
Perdiel .....	—	—	20	—	—	—	—	8
Villa (Urbana y Rural) .....	74	120	—	50	30	—	7	27
<b>Totales .....</b>	<b>302</b>	<b>625</b>	<b>1.335</b>	<b>66</b>	<b>966</b>	<b>70</b>	<b>674</b>	<b>2.671</b>
<b>DEPARTAMENTO DE MAIPU</b>								
Barrancas .....	250	1.613	317	20	2.210	—	—	1.145
Ciudad (Urbana y Rural) .....	6.026	6.953	1.893	713	896	—	50	50
Coquimbito .....	64	2.252	2.373	1.105	910	1.000	80	6.280
Cruz de Piedra .....	3.848	273	19	3.612	—	300	3.250	850
Fray Luis Beltrán .....	—	30	230	30	140	13	—	60
General Gutiérrez .....	—	54	100	1.400	—	10	1.280	15
Los Alamos .....	—	—	—	—	—	—	—	—
Lunlunta .....	—	—	370	250	—	400	—	2.300
Rodeo del Medio .....	—	—	1.500	—	550	15.000	—	10
Russell .....	334	1.218	703	270	—	—	—	750
San Roque .....	—	—	—	—	—	—	—	—
<b>Totales .....</b>	<b>10.522</b>	<b>12.393</b>	<b>7.502</b>	<b>7.405</b>	<b>4.706</b>	<b>16.723</b>	<b>4.660</b>	<b>11.460</b>
<b>DEPARTAMENTO DE RIVADAVIA</b>								
Andrade .....	21	—	—	—	—	—	—	—
Campamentos .....	—	—	500	—	—	—	1.394	2.954
El Mirador .....	—	—	—	—	—	—	—	—
La Central .....	—	—	—	—	—	—	—	—
La Libertad .....	—	—	2.640	—	—	1.300	—	500
Los Arboles .....	—	—	—	—	—	—	—	—
Medrano .....	—	—	—	—	—	—	—	—
Mundo Nuevo .....	—	—	—	—	—	—	—	—
Reducción de Abajo .....	6	—	—	—	—	139	753	—
Reducción de Arriba .....	—	—	—	—	—	—	—	—
Santa María de Oro .....	—	—	—	—	—	—	—	2.527
Villa (Urbana y Rural) .....	148	52	23	—	100	—	65	44
<b>Totales .....</b>	<b>175</b>	<b>52</b>	<b>3.163</b>	<b>—</b>	<b>100</b>	<b>1.439</b>	<b>2.209</b>	<b>6.025</b>
<b>DEPARTAMENTO DE SAN CARLOS</b>								
Chilecito .....	138	79	—	70	—	—	—	—
El Capacho .....	—	—	—	—	—	—	—	—
Eugenio Bustos .....	352	54	—	95	—	—	—	—
La Consulta .....	328	125	—	16	—	—	—	—
Pareditas .....	—	19	—	—	—	—	—	—
Tres Esquinas .....	3	43	—	—	—	—	—	—
Villa (Urbana y Rural) .....	—	—	—	—	—	—	—	—
<b>Totales .....</b>	<b>821</b>	<b>320</b>	<b>—</b>	<b>181</b>	<b>—</b>	<b>—</b>	<b>—</b>	<b>—</b>



### EXISTENCIA DE OLIVOS POR DISTRITOS Y FECHA DE PLANTACION

## VARIEDADES DE ACEITE (Cont.)

Distritos	1936	1937	1938	1939	1940	1941	Fecha no especific	Totales
DEPARTAMENTO DE LAVALLE								
Costa de Araujo .....	108	148	250	—	450	35	—	2.976
Jocolí .....	65	95	1.022	—	—	—	—	2.385
Tulumaya (Villa) .....	—	30	—	—	—	—	—	36
Totales .....	173	273	1.272	—	450	35	—	5.397
DEPARTAMENTO DE LUJAN								
Agrela .....	—	—	—	—	—	—	—	—
Carrizal de Abajo .....	—	—	—	—	—	—	—	—
Carrizal de Arriba .....	—	—	—	—	—	—	—	—
Carrodilla .....	1.420	50	—	104	680	1.312	39	7.761
Chacras de Coria .....	1.128	1.153	749	3.672	114	235	116	9.263
Las Puercas .....	50	—	60	70	4.150	2.345	—	6.796
Mayor Drummond .....	150	—	—	—	—	—	—	150
Perdriel .....	—	515	—	—	—	—	—	543
Villa (Urbana y Rural) .....	42	50	—	231	100	130	3	864
Totales .....	2.790	1.768	809	4.077	5.044	4.022	158	25.377
DEPARTAMENTO DE MAIPU								
Barrancas .....	—	360	232	40	35	—	37	6.259
Ciudad (Urbana y Rural) .....	1.747	6	1.380	1.920	2.918	1.174	2.681	28.412
Coquimbito .....	7.810	5.184	2.205	1.785	1.820	8.810	—	41.678
Cruz de Piedra .....	3.250	39	3.200	2.900	—	5.360	—	26.901
Fray Luis Beltrán .....	5.606	50	600	400	100	—	18	7.277
General Gutiérrez .....	2.481	2.876	100	200	400	2.962	—	11.878
Los Alamos .....	—	—	—	—	—	—	—	—
Lunlunta .....	2.300	100	—	135	—	100	—	5.955
Rodeo del Medio .....	2.200	12.550	510	2.880	430	300	—	35.930
Russell .....	550	5.784	60	1.362	1.000	—	—	12.028
San Roque .....	1.017	115	—	200	—	—	—	1.332
Totales .....	26.961	27.064	8.287	11.822	6.703	18.706	2.736	177.650
DEPARTAMENTO DE RIVADAVIA								
Andrade .....	—	—	35	—	—	1.930	—	1.986
Campamentos .....	7.500	21.492	60.350	1.200	—	—	1.420	96.810
El Mirador .....	—	—	—	1.860	1.030	160	—	3.050
La Central .....	720	—	250	—	—	800	—	1.770
La Libertad .....	930	2.335	3.878	768	500	2.422	—	15.273
Los Arboles .....	—	—	—	—	—	—	—	—
Medrano .....	—	—	—	—	—	—	—	—
Mundo Nuevo .....	—	—	330	—	220	—	—	550
Reducción de Abajo .....	319	2.165	101	1.198	—	453	—	5.131
Reducción de Arriba .....	—	—	—	—	—	—	—	—
Santa María de Oro .....	—	—	—	16	—	—	—	2.543
Villa (Urbana y Rural) .....	350	756	862	2.648	1	514	—	5.563
Totales .....	9.819	26.748	65.806	7.690	1.751	6.279	1.420	132.676
DEPARTAMENTO DE SAN CARLOS								
Chilecito .....	—	—	—	—	—	—	—	287
El Capacho .....	—	—	—	—	—	—	—	—
Eugenio Bustos .....	—	—	—	—	—	—	—	501
La Consulta .....	—	—	—	—	—	—	—	469
Pareditas .....	—	—	—	—	—	—	—	19
Tres Esquinas .....	—	—	—	—	—	—	—	46
Villa (Urbana y Rural) .....	—	—	—	—	—	—	—	—
Totales .....	—	—	—	—	—	—	—	1.322



## EXISTENCIA DE OLIVOS POR DISTRITOS Y FECHA DE PLANTACION

## VARIETADES DE ACEITE (Concl.)

Districtos	Hasta 1920	1921 a 1925	1926 a 1930	1931	1932	1933	1934	1935
DEPARTAMENTO DE SAN MARTIN								
Alto Salvador .....	322	15	—	—	—	—	200	4.300
Alto Verde .....	180	248	192	35	83	76	—	34
Chapanay .....	35	155	—	—	22	23	102	1.071
Ciudad (Urbana y Rural) .....	24	—	—	—	—	—	—	—
El Espino .....	517	189	87	—	—	15	15	898
Montecaseros .....	122	1.115	27	10	6	—	—	52
Nueva California .....	—	—	12	—	—	11	—	—
Palmira .....	60	329	92	5	—	—	3	159
Ramblón .....	—	5	—	—	—	—	—	—
Tres Portañas .....	—	322	10	—	—	—	—	5.375
Totales .....	1.260	2.378	420	50	111	125	320	11.889

## DEPARTAMENTO DE SAN RAFAEL

Cañada Seca .....	30	25	50	16	—	309	728	345
Ciudad (Urbana y Rural) .....	155	206	362	172	721	103	105	1.265
Cuadro Benegas .....	29	—	77	—	—	1.428	—	375
Cuadro Nacional .....	679	180	236	87	320	29	—	110
Goudge .....	197	—	—	—	—	—	—	60
La Llave .....	22	—	—	—	—	—	—	20
Las Malvinas .....	—	—	—	—	—	—	—	—
Las Paredes .....	—	—	259	—	—	—	45	295
Monte Comán .....	—	—	5	13	—	—	—	486
Rama Caída .....	293	—	254	—	293	240	383	80
Real del Padre .....	—	5	—	—	—	—	—	61
25 de Mayo .....	—	—	—	—	—	—	—	20
Villa Ateuel .....	—	—	—	—	—	—	304	192
Totales .....	1.405	416	1.249	288	1.334	2.109	1.565	3.309

## DEPARTAMENTO DE SANTA ROSA

Las Catitas .....	—	—	—	—	—	—	—	—
La Dormida .....	—	—	—	—	—	—	—	—
Villa (Urbana y Rural) .....	—	—	—	—	—	—	—	—
Totales .....	—	—	—	—	—	—	—	—

## DEPARTAMENTO DE TUNUYAN

Campo de los Andes .....	10	8	5	2	—	—	—	—
El Topón y La Pintada .....	—	—	—	—	—	—	—	—
La Primavera .....	—	—	—	—	—	—	—	—
Las Rosas .....	—	—	—	—	—	—	—	—
Los Arboles .....	5	—	—	—	—	—	—	—
Los Sauces .....	—	—	—	—	—	—	—	—
Vista Flores .....	—	—	—	—	—	—	—	—
Villa (Urbana y Rural) .....	—	—	—	—	—	—	—	—
Totales .....	15	8	5	2	—	—	—	—

## DEPARTAMENTO DE TUPUNGATO

Totales .....	—	—	—	—	—	—	—	—
---------------	---	---	---	---	---	---	---	---

## TOTALES GENERALES

Totales .....	19.042	18.217	17.608	8.365	7.832	21.529	11.677	42.888
---------------	--------	--------	--------	-------	-------	--------	--------	--------



## EXISTENCIA DE OLIVOS POR DISTRITOS Y FECHA DE PLANTACION

## VARIEDADES DE ACEITE (Concl.)

Districtos	1936	1937	1938	1939	1940	1941	Fecha no especific.	Totales
<b>DEPARTAMENTO DE SAN MARTIN</b>								
Alto Salvador .....	208	—	7.050	1.150	—	—	—	13.245
Alto Verde .....	149	—	15	510	10	335	—	1.867
Chapanay .....	328	1.315	—	—	—	400	—	3.451
Ciudad (Urbana y Rural) .....	20	38	—	5	180	—	471	738
El Espino .....	497	220	82	60	16	50	—	2.646
Montecaseros .....	405	—	—	—	15	150	—	1.902
Nueva California .....	70	—	—	—	—	—	—	93
Palmira .....	390	—	6	45	—	—	—	1.089
Ramblón .....	—	—	—	—	500	—	—	505
Tres Portañas .....	202	—	12	1.370	—	2.000	—	9.291
<b>Totales .....</b>	<b>2.269</b>	<b>1.573</b>	<b>7.165</b>	<b>3.140</b>	<b>721</b>	<b>2.935</b>	<b>471</b>	<b>34.827</b>

## DEPARTAMENTO DE SAN RAFAEL

Cañada Seca .....	953	158	269	283	—	413	—	3.579
Ciudad (Urbana y Rural) .....	484	893	232	—	584	846	—	6.134
Cuadro Benegas .....	549	94	1.878	20	—	821	—	5.271
Cuadro Nacional .....	1.562	932	943	463	6.972	203	—	12.716
Goudge .....	—	—	—	6	400	4	—	667
La Llave .....	—	—	—	—	—	—	—	42
Las Malvinas .....	—	—	—	—	—	—	—	—
Las Paredes .....	—	—	12	—	—	299	—	910
Monte Comán .....	—	—	—	—	—	—	—	504
Rama Caída .....	—	2.120	875	60	597	1.220	—	6.415
Real del Padre .....	—	—	—	—	—	—	—	66
25 de Mayo .....	—	—	—	—	—	—	—	20
Villa Atuel .....	—	—	—	—	—	—	—	496
<b>Totales .....</b>	<b>3.548</b>	<b>4.197</b>	<b>4.209</b>	<b>832</b>	<b>8.553</b>	<b>3.806</b>	<b>—</b>	<b>36.820</b>

## DEPARTAMENTO DE SANTA ROSA

Las Catitas .....	—	—	—	320	—	—	—	320
La Dormida .....	—	—	—	—	—	—	—	—
Villa (Urbana y Rural) .....	150	10	—	—	—	—	—	160
<b>Totales .....</b>	<b>150</b>	<b>10</b>	<b>—</b>	<b>320</b>	<b>—</b>	<b>—</b>	<b>—</b>	<b>480</b>

## DEPARTAMENTO DE TUNUYAN

Campo de los Andes .....	—	—	—	—	—	—	—	25
El Topón y La Pintada .....	—	—	—	—	—	—	—	—
La Primavera .....	—	—	—	—	—	—	—	—
Las Rosas .....	—	—	—	—	—	—	—	5
Los Arboles .....	—	—	—	—	—	—	—	—
Los Sauces .....	—	—	—	—	—	—	—	—
Vista Flores .....	—	—	—	—	—	—	—	—
Villa (Urbana y Rural) .....	—	—	—	—	—	—	—	—
<b>Totales .....</b>	<b>—</b>	<b>—</b>	<b>—</b>	<b>—</b>	<b>—</b>	<b>—</b>	<b>—</b>	<b>30</b>

## DEPARTAMENTO DE TUPUNGATO

<b>Totales .....</b>	<b>—</b>	<b>—</b>	<b>—</b>	<b>—</b>	<b>—</b>	<b>—</b>	<b>—</b>	<b>—</b>
----------------------	----------	----------	----------	----------	----------	----------	----------	----------

## TOTALES GENERALES

<b>Totales .....</b>	<b>49.993</b>	<b>66.950</b>	<b>94.931</b>	<b>38.225</b>	<b>28.858</b>	<b>38.279</b>	<b>6.378</b>	<b>170.772</b>
----------------------	---------------	---------------	---------------	---------------	---------------	---------------	--------------	----------------



## EXISTENCIA DE OLIVOS, POR DISTRITOS Y FECHA DE PLANTACION

## VARIEDADES DE MESA

Districtos	Hasta 1920	1921 a 1925	1926 a 1930	1931	1932	1933	1934	1935
<b>CAPITAL</b>								
Totales .....	38	22	8	5	—	5	—	—
<b>DEPARTAMENTO DE GENERAL ALVEAR</b>								
Bowen .....	8	10	—	—	4	—	—	—
El Comparto .....	—	—	—	—	—	—	—	—
Juncalitos .....	—	5	—	—	—	—	—	—
La Escandinava .....	—	—	—	—	—	—	—	—
La Marzolina (Alvear Oeste) .....	8	5	—	—	—	—	—	—
San Pedro del Atuel (Carmensa) ..	—	—	—	—	—	—	—	—
Villa (Urbana y Rural) .....	70	60	50	—	20	—	—	—
Totales .....	86	80	50	—	24	—	—	—
<b>DEPARTAMENTO DE GODOY CRUZ</b>								
Totales .....	1.011	253	160	15	97	832	55	530
<b>DEPARTAMENTO DE GUAYMALLEN</b>								
Bermejo .....	50	315	566	131	—	—	19	100
Colonia Segovia .....	—	—	—	—	150	—	—	—
Coronel Dorrego .....	115	101	245	—	31	—	—	193
Corralitos .....	—	—	—	—	40	—	—	—
El Sauce .....	300	112	—	—	—	—	—	—
Kilómetro 8 .....	—	—	—	—	—	—	—	—
La Primavera .....	30	—	—	—	5	—	—	146
Pedro Molina .....	—	36	151	—	—	—	—	838
Rodeo de la Cruz .....	202	4	322	10	—	—	35	7.717
San Francisco del Monte .....	68	257	331	290	64	55	20	107
San José .....	—	—	—	—	27	—	—	—
Villa Nueva .....	667	424	277	—	230	15	110	291
Totales .....	1.432	1.249	1.892	431	547	70	184	9.392
<b>DEPARTAMENTO DE JUNIN</b>								
Algarrobo Grande (Ing. Giagnoni) ..	482	136	76	—	124	—	179	66
Alto Verde .....	—	—	—	—	—	—	—	—
Barrales .....	515	271	471	10	—	22	1.319	34
La Colonia .....	1.085	12	30	50	1	4	1	31
Medrano .....	712	—	213	78	45	10	14	161
Phillips .....	36	4	189	—	5	—	—	—
Rodríguez Peña .....	275	—	80	6	—	2	12	10
Villa (Urbana y Rural) .....	341	26	86	—	85	44	93	12
Totales .....	3.446	449	1.145	144	260	82	1.618	314
<b>DEPARTAMENTO DE LA PAZ</b>								
Totales .....	111	43	34	—	—	27	—	30
<b>DEPARTAMENTO DE LAS HERAS</b>								
Algarrobal .....	8	—	115	—	6	—	19	720
Borbollón .....	48	—	50	—	55	10	150	400
Capdevila .....	—	—	180	—	12	85	—	—
El Pastal .....	6	—	30	—	8	—	25	—
Panquehua .....	30	122	108	22	28	—	—	32
Plumerillo .....	28	6	1	1	—	—	—	120
Resguardo .....	722	198	223	—	11	—	35	109
Villa (Urbana y Rural) .....	102	71	121	—	—	—	10	93
Totales .....	944	397	828	23	120	95	239	1.474



## EXISTENCIA DE OLIVOS, POR DISTRITOS Y FECHA DE PLANTACION

## VARIEDADES DE MESA

Districtos	1936	1937	1938	1939	1940	1941	Fecha no especific.	Totales
------------	------	------	------	------	------	------	------------------------	---------

## CAPITAL

Totales	4	—	36	—	—	—	88	206
---------	---	---	----	---	---	---	----	-----

## DEPARTAMENTO DE GENERAL ALVEAR

Bowen	—	—	—	—	—	—	—	22
El Comparto	—	—	—	—	—	—	—	—
Juncalitos	—	—	—	—	—	—	—	5
La Escandinava	—	—	—	—	—	—	—	—
La Marzolina (Alvear Oeste)	—	—	—	—	—	—	—	13
San Pedro del Atuel (Carmensa)	—	—	—	—	—	—	—	—
Villa (Urbana y Rural)	—	—	—	50	—	—	4	254
Totales	—	—	—	50	—	—	4	294

## DEPARTAMENTO DE GODOY CRUZ

Totales	102	100	115	52	170	—	—	3.492
---------	-----	-----	-----	----	-----	---	---	-------

## DEPARTAMENTO DE GUAYMALLEN

Bermejo	186	35	20	14	—	—	—	1.436
Colonia Segovia	—	—	—	—	—	—	—	150
Coronel Dorrego	42	14	39	—	77	—	—	857
Corralitos	—	—	—	—	—	1.300	—	1.340
El Sauce	—	—	—	40	—	—	—	452
Kilómetro 8	—	160	—	—	—	—	—	160
La Primavera	—	50	800	1.000	—	—	91	2.122
Pedro Molina	4	91	—	—	—	—	—	1.120
Rodeo de la Cruz	34	1.490	660	1.000	1.656	—	226	13.356
San Francisco del Monte	110	3.986	50	5	294	550	150	6.337
San José	—	—	—	—	—	—	—	27
Villa Nueva	406	21	225	890	81	595	381	4.613
Totales	782	5.847	1.794	2.949	2.108	2.445	848	31.970

## DEPARTAMENTO DE JUNIN

Algarrobo Grande (Ing. Giagnoni)	174	1.442	330	3.015	7	180	—	6.211
Alto Verde	—	—	—	—	—	—	—	—
Barrales	25	45	3.286	851	—	679	1.096	8.624
La Colonia	5	2	96	—	—	16	—	1.333
Medrano	522	55	7.040	1.593	221	345	571	11.580
Phillips	—	—	10	80	—	130	—	454
Rodríguez Peña	82	298	35	864	100	45	285	2.094
Villa (Urbana y Rural)	87	212	598	142	283	95	100	2.204
Totales	895	2.054	11.395	6.545	611	1.490	2.052	32.500

## DEPARTAMENTO DE LA PAZ

Totales	5	—	—	—	—	—	—	250
---------	---	---	---	---	---	---	---	-----

## DEPARTAMENTO DE LAS HERAS

Algarrobal	190	45	46	95	190	100	12	1.546
Borballón	—	30	—	570	300	—	—	1.613
Capdevila	506	—	—	80	—	—	300	1.163
El Pastal	—	20	—	7	20	20	—	136
Panquehua	180	51	4	12	14	127	20	750
Plumerillo	—	—	3	66	99	3	278	605
Resguardo	59	35	17	244	—	15	25	1.693
Villa (Urbana y Rural)	—	—	—	4	83	3	—	487
Totales	935	181	70	1.078	706	268	635	7.993



## EXISTENCIA DE OLIVOS, POR DISTRITOS Y FECHA DE PLANTACION

## VARIEDADES DE MESA (Cont.)

Districtos	Hasta 1920	1921 a 1925	1926 a 1930	1931	1932	1933	1934	1935
<b>DEPARTAMENTO DE LAVALLE</b>								
Costa de Araujo .....	2	—	—	—	9	7	—	6
Jocolf .....	203	148	1.000	12	40	70	697	504
Tulumaya (Villa) .....	84	—	3	270	104	204	136	165
<b>Totales .....</b>	<b>289</b>	<b>148</b>	<b>1.003</b>	<b>282</b>	<b>153</b>	<b>281</b>	<b>833</b>	<b>675</b>
<b>DEPARTAMENTO DE LUJAN</b>								
Agrelo .....	—	—	—	—	—	—	—	—
Carrizal de Abajo .....	—	—	—	—	—	—	—	—
Carrizal de Arriba .....	—	—	—	—	—	—	—	—
Carrodilla .....	1.033	202	2.275	—	429	261	—	98
Chacras de Coria .....	86	46	160	—	53	—	60	30
Las Compuertas .....	21	—	12	—	22	—	25	—
Mayor Drummond .....	679	146	232	35	—	—	80	—
Perdriel .....	98	35	256	50	200	—	140	100
Villa (Urbana y Rural) .....	138	220	325	54	53	100	150	2
<b>Totales .....</b>	<b>2.055</b>	<b>649</b>	<b>3.260</b>	<b>139</b>	<b>757</b>	<b>361</b>	<b>455</b>	<b>230</b>
<b>DEPARTAMENTO DE MAIPU</b>								
Barrancas .....	—	—	—	—	—	—	—	—
Ciudad (Urbana y Rural) .....	4.147	477	1.006	—	30	—	100	317
Coquimbito .....	2.909	4.183	10.374	3.872	380	1.435	2.230	4.579
Cruz de Piedra .....	1.644	246	647	1.793	20	214	157	339
Fray Luis Beltrán .....	20	80	507	73	515	520	338	873
General Gutiérrez .....	348	83	1.161	782	121	32	195	288
Los Alamos .....	—	—	—	—	—	—	—	—
Lunlunta .....	85	1.982	1.907	883	70	105	30	1.356
Rodeo del Medio .....	907	95	903	—	240	3.000	690	2.725
Russell .....	1.932	307	2.383	266	85	—	90	253
San Roque .....	290	389	319	40	111	30	1.005	220
<b>Totales .....</b>	<b>12.282</b>	<b>7.842</b>	<b>19.207</b>	<b>7.709</b>	<b>1.572</b>	<b>5.336</b>	<b>4.835</b>	<b>10.950</b>
<b>DEPARTAMENTO DE RIVADAVIA</b>								
Andrade .....	504	30	5	—	—	—	15	2
Campamentos .....	—	—	—	—	—	—	80	110
El Mirador .....	—	—	—	—	—	800	—	—
La Central .....	2	—	25	—	—	—	—	16
La Libertad .....	94	19	737	—	12	13	49	153
Los Arboles .....	1.132	14	44	—	—	—	2	5
Medrano .....	151	35	254	18	9	—	10	22
Mundo Nuevo .....	66	18	237	—	—	—	9	76
Reducción de Abajo .....	612	95	363	—	157	62	58	216
Reducción de Arriba .....	74	60	329	—	—	—	—	—
Santa María de Oro .....	94	56	40	5	19	10	293	3
Villa (Urbana y Rural) .....	289	108	525	15	151	462	112	321
<b>Totales .....</b>	<b>3.018</b>	<b>435</b>	<b>2.559</b>	<b>39</b>	<b>348</b>	<b>1.347</b>	<b>628</b>	<b>929</b>
<b>DEPARTAMENTO DE SAN CARLOS</b>								
Chilecito .....	—	—	—	—	—	—	—	1
El Capacho .....	—	—	—	—	—	—	—	—
Eugenio Bustos .....	70	—	—	—	—	—	—	—
La Consulta .....	—	—	3	—	—	—	—	—
Pareditas .....	—	—	—	—	—	—	—	—
Tres Esquinas .....	—	—	—	—	—	—	—	4
Villa (Urbana y Rural) .....	—	—	—	—	—	—	—	—
<b>Totales .....</b>	<b>70</b>	<b>—</b>	<b>3</b>	<b>—</b>	<b>—</b>	<b>—</b>	<b>—</b>	<b>5</b>



## EXISTENCIA DE OLIVOS, POR DISTRITOS Y FECHA DE PLANTACION

## VARIEDADES DE MESA (Cont.)

Districtos	1936	1937	1938	1939	1940	1941	Fecha no especific.	Totales
<b>DEPARTAMENTO DE LAYALLE</b>								
Costa de Araujo .....	—	—	—	—	—	—	—	24
Jocolf .....	520	189	4.010	1.354	—	—	—	8.747
Tulumaya (Villa) .....	—	—	700	10	20	—	—	1.696
<b>Totales</b> .....	<b>520</b>	<b>189</b>	<b>4.710</b>	<b>1.364</b>	<b>20</b>	<b>—</b>	<b>—</b>	<b>10.467</b>
<b>DEPARTAMENTO DE LUJAN</b>								
Agrelo .....	—	—	—	—	—	—	—	—
Carrizal de Abajo .....	—	—	—	—	—	—	—	—
Carrizal de Arriba .....	—	—	—	—	—	—	—	—
Carrizilla .....	928	259	892	751	294	1.426	13	8.861
Chacras de Coria .....	804	730	567	5.438	30	56	32	8.092
Las Computas .....	—	—	40	—	4.850	1.355	—	6.325
Mayor Drummond .....	100	125	433	472	179	192	—	2.673
Perdriel .....	28	5	1.000	500	160	300	—	2.872
Villa (Urbana y Rural) .....	80	8	60	2	150	135	—	1.477
<b>Totales</b> .....	<b>1.940</b>	<b>1.127</b>	<b>2.992</b>	<b>7.163</b>	<b>5.663</b>	<b>3.464</b>	<b>45</b>	<b>30.300</b>
<b>DEPARTAMENTO DE MAIPU</b>								
Barrancas .....	—	629	—	—	—	—	—	629
Ciudad (Urbana y Rural) .....	1.500	—	60	30	2.836	4.700	214	15.417
Coquimbito .....	2.672	4.328	3.156	3.789	1.355	6.521	100	51.883
Cruz de Piedra .....	120	600	1.040	250	—	734	—	7.804
Fray Luis Beltrán .....	1.021	2.896	1.271	2.750	80	30	—	10.974
General Gutiérrez .....	182	235	63	500	—	610	—	4.600
Los Alamos .....	—	—	500	—	—	—	—	500
Lunlunta .....	670	620	15	510	100	120	3.500	11.953
Rodeo del Medio .....	1.340	6.555	3.490	1.225	1.880	550	—	23.600
Russell .....	1.187	643	3.879	1.832	799	450	30	14.136
San Roque .....	727	704	244	1.096	688	1.101	—	6.964
<b>Totales</b> .....	<b>9.419</b>	<b>17.210</b>	<b>13.718</b>	<b>11.982</b>	<b>7.738</b>	<b>14.816</b>	<b>3.844</b>	<b>148.460</b>
<b>DEPARTAMENTO DE RIVADAVIA</b>								
Andrade .....	—	400	—	50	150	16	—	1.172
Campamentos .....	—	—	300	—	—	—	—	490
El Mirador .....	—	—	—	7	—	1.960	—	2.767
La Central .....	9	140	30	—	—	—	—	222
La Libertad .....	272	32	279	281	101	40	—	2.087
Los Arboles .....	28	1	78	198	4	—	—	1.506
Medrano .....	11	249	47	85	383	—	—	1.274
Mundo Nuevo .....	20	74	22	10	—	900	—	1.432
Reducción de Abajo .....	130	122	349	434	340	600	—	3.538
Reducción de Arriba .....	300	200	25	—	—	460	—	1.448
Santa María de Oro .....	583	55	720	—	—	—	—	1.878
Villa (Urbana y Rural) .....	294	261	621	718	169	1.203	22	5.272
<b>Totales</b> .....	<b>1.647</b>	<b>1.534</b>	<b>2.471</b>	<b>1.783</b>	<b>1.147</b>	<b>5.179</b>	<b>22</b>	<b>23.086</b>
<b>DEPARTAMENTO DE SAN CARLOS</b>								
Chilecito .....	—	—	—	—	—	—	—	1
El Capacho .....	—	—	—	—	—	—	—	70
Eugenio Bustos .....	—	—	—	—	—	—	—	3
La Consulta .....	—	—	—	—	—	—	—	—
Pareditas .....	—	—	—	—	—	—	—	—
Tres Esquinas .....	2	10	5	—	20	420	—	461
Villa (Urbana y Rural) .....	—	—	—	—	—	—	—	—
<b>Totales</b> .....	<b>2</b>	<b>10</b>	<b>5</b>	<b>—</b>	<b>20</b>	<b>420</b>	<b>—</b>	<b>535</b>



## EXISTENCIA DE OLIVOS, POR DISTRITOS Y FECHA DE PLANTACION

## VARIEDADES DE MESA (Concl.)

Districtos	Hasta 1920	1921 a 1925	1926 a 1930	1931	1932	1933	1934	1935
<b>DEPARTAMENTO DE SAN MARTIN</b>								
Alto Salvador .....	225	165	31	38	—	—	—	142
Alto Verde .....	41	—	305	—	—	—	60	12
Chapanay .....	123	189	91	180	45	25	784	882
Ciudad (Urbana y Rural) .....	93	213	167	—	53	—	16	452
El Espino .....	—	—	—	—	—	—	—	74
Montecaseros .....	310	651	236	—	21	60	27	1.341
Nueva California .....	—	—	—	—	—	—	—	49
Palmira .....	54	30	37	100	45	22	38	127
Ramblón .....	64	26	—	—	—	—	—	58
Tres Portañas .....	—	—	—	—	—	—	—	510
<b>Totales .....</b>	<b>910</b>	<b>1.274</b>	<b>867</b>	<b>318</b>	<b>164</b>	<b>107</b>	<b>925</b>	<b>3.647</b>
<b>DEPARTAMENTO DE SAN RAFAEL</b>								
Cañada Seca .....	3	10	8	—	—	—	325	89
Ciudad (Urbana y Rural) .....	2.193	722	168	428	754	345	70	2.327
Cuadro Benegas .....	27	—	—	—	—	—	—	—
Cuadro Nacional .....	845	839	60	150	213	—	—	1.097
Goudge .....	2	101	—	—	—	—	2	200
La Llave .....	—	—	—	—	—	—	—	—
Las Malvinas .....	—	—	—	—	—	—	—	—
Las Paredes .....	660	30	284	225	48	37	200	89
Monte Comán .....	—	—	—	—	—	—	—	170
Rama Caída .....	605	340	25	—	208	211	34	—
Real del Padre .....	—	—	—	—	—	—	—	—
25 de Mayo .....	—	—	—	—	—	12	—	—
Villa Atuel .....	4	—	—	—	—	—	—	—
<b>Totales .....</b>	<b>4.339</b>	<b>2.042</b>	<b>545</b>	<b>803</b>	<b>1.223</b>	<b>605</b>	<b>631</b>	<b>3.972</b>
<b>DEPARTAMENTO DE SANTA ROSA</b>								
Las Catitas .....	—	—	12	—	11	—	—	—
La Dormida .....	—	—	—	—	—	—	—	—
Villa (Urbana y Rural) .....	—	—	—	—	—	17	—	—
<b>Totales .....</b>	<b>—</b>	<b>—</b>	<b>12</b>	<b>—</b>	<b>11</b>	<b>17</b>	<b>—</b>	<b>—</b>
<b>DEPARTAMENTO DE TUNUYAN</b>								
Campo de los Andes .....	3	—	2	—	1	—	—	—
El Topón y La Pintada .....	—	—	—	—	—	—	—	—
La Primavera .....	—	—	—	—	—	—	—	—
Las Rosas .....	—	—	—	—	—	—	—	—
Los Arboles .....	—	—	—	—	—	—	—	—
Los Sauces .....	—	—	—	—	—	—	—	1
Vista Flores .....	2	—	—	—	—	—	—	—
Villa (Urbana y Rural) .....	—	—	—	—	—	—	—	—
<b>Totales .....</b>	<b>5</b>	<b>—</b>	<b>2</b>	<b>—</b>	<b>1</b>	<b>—</b>	<b>—</b>	<b>1</b>
<b>DEPARTAMENTO DE TUPUNGATO</b>								
<b>Totales .....</b>	<b>—</b>	<b>—</b>	<b>—</b>	<b>—</b>	<b>—</b>	<b>—</b>	<b>—</b>	<b>—</b>
<b>TOTALES GENERALES</b>								
<b>Totales .....</b>	<b>30.036</b>	<b>14.883</b>	<b>31.575</b>	<b>9.908</b>	<b>5.277</b>	<b>9.165</b>	<b>10.403</b>	<b>32.149</b>



## EXISTENCIA DE OLIVOS, POR DISTRITOS Y FECHA DE PLANTACION

## VARIEDADES DE MESA (Concl.)

Districtos	1936	1937	1938	1939	1940	1941	Fecha no especific	Totales
<b>DEPARTAMENTO DE SAN MARTIN</b>								
Alto Salvador .....	51	—	567	2	15	50	—	1.286
Alto Verde .....	—	6	10	300	—	—	—	734
Chopanay .....	93	90	69	264	75	450	—	3.360
Ciudad (Urbana y Rural) .....	7	46	29	14	5	—	25	1.120
El Espino .....	—	294	—	—	—	—	—	368
Montecaseros .....	86	29	702	372	610	410	—	4.855
Nueva California .....	—	—	—	6	—	—	—	55
Palmira .....	68	209	169	137	381	—	—	1.417
Rambón .....	—	—	—	—	—	—	—	148
Tres Portañas .....	—	18	—	—	—	—	—	528
<b>Totales .....</b>	<b>305</b>	<b>692</b>	<b>1.546</b>	<b>1.095</b>	<b>1.086</b>	<b>910</b>	<b>25</b>	<b>13.871</b>
<b>DEPARTAMENTO DE SAN RAFAEL</b>								
Cañada Seca .....	385	46	281	301	528	313	—	2.289
Ciudad (Urbana y Rural) .....	3.149	1.423	2.455	414	1.395	2.029	—	17.872
Cuadro Benegas .....	360	5	1.422	200	20	967	—	3.001
Cuadro Nacional .....	1.246	595	775	415	7.282	523	—	14.040
Goudge .....	80	690	—	—	400	—	—	1.475
La Llave .....	—	—	—	800	400	—	—	1.200
Las Malvinas .....	—	—	—	—	—	—	—	—
Las Paredes .....	377	169	1.033	2.446	3.056	3.176	—	11.830
Monte Comán .....	—	—	30	—	—	—	—	200
Rama Caída .....	135	1.358	3.168	10	452	1.439	—	7.985
Real del Padre .....	—	—	—	—	—	—	—	—
25 de Mayo .....	—	—	—	—	—	—	—	12
Villa Atuel .....	—	146	—	—	—	—	—	150
<b>Totales .....</b>	<b>5.732</b>	<b>4.432</b>	<b>9.164</b>	<b>4.586</b>	<b>13.533</b>	<b>8.447</b>	<b>—</b>	<b>60.054</b>
<b>DEPARTAMENTO DE SANTA ROSA</b>								
Las Catitas .....	—	200	—	60	—	—	—	283
La Dormida .....	—	—	—	—	—	—	—	—
Villa (Urbana y Rural) .....	20	—	—	—	—	5	—	42
<b>Totales .....</b>	<b>20</b>	<b>200</b>	<b>—</b>	<b>60</b>	<b>—</b>	<b>5</b>	<b>—</b>	<b>325</b>
<b>DEPARTAMENTO DE TUNUYAN</b>								
Campo de los Andes .....	—	—	—	—	—	—	—	7
El Topón y La Pintada .....	—	—	—	—	—	—	—	—
La Primavera .....	—	—	—	—	—	—	—	—
Las Rosas .....	—	—	—	—	—	—	—	—
Los Arboles .....	—	—	—	—	—	—	—	—
Los Sauces .....	—	—	—	—	—	—	—	—
Vista Flores .....	—	—	—	—	—	—	—	2
Villa (Urbana y Rural) .....	—	—	—	—	—	—	—	—
<b>Totales .....</b>	<b>—</b>	<b>—</b>	<b>—</b>	<b>—</b>	<b>—</b>	<b>—</b>	<b>—</b>	<b>9</b>
<b>DEPARTAMENTO DE TUPUNGATO</b>								
<b>Totales .....</b>	<b>—</b>	<b>—</b>	<b>—</b>	<b>—</b>	<b>—</b>	<b>—</b>	<b>—</b>	<b>—</b>
<b>TOTALES GENERALES</b>								
<b>Totales .....</b>	<b>22.308</b>	<b>33.576</b>	<b>48.016</b>	<b>38.707</b>	<b>32.802</b>	<b>37.444</b>	<b>7.563</b>	<b>363.812</b>



# **OLIVOS, POR VARIEDAD, FECHA DE PLANTACION Y DEPARTAMENTO**

Departamentos	Hasta 1920	1921 a 1925	1926 a 1930	1931	1932	1933	1934	1935
<b>VARIEDADES DE ACEITE</b>								
Capital .....	58	32	24	31	10	—	—	20
General Alvear .....	79	50	38	40	—	28	—	32
Godoy Cruz .....	1.002	109	204	100	109	49	102	98
Guaymallén .....	2.184	1.159	3.200	202	222	100	209	6.481
Junín .....	193	87	30	—	74	835	951	743
La Paz .....	52	10	24	—	—	—	4	—
Las Heras .....	—	—	106	—	9	—	11	40
Lavalle .....	974	578	308	—	191	51	972	120
Luján .....	302	625	1.335	66	966	70	674	2.671
Maipú .....	10.522	12.393	7.502	7.405	4.706	16.723	4.660	11.460
Rivadavia .....	175	52	3.163	—	100	1.439	2.209	6.025
San Carlos .....	821	320	—	181	—	—	—	—
San Martín .....	1.260	2.378	420	50	111	125	320	11.889
San Rafael .....	1.405	416	1.249	288	1.334	2.109	1.565	3.309
Santa Rosa .....	—	—	—	—	—	—	—	—
Tunuyán .....	15	8	5	2	—	—	—	—
Tupungato .....	—	—	—	—	—	—	—	—
<b>Totales .....</b>	<b>19.042</b>	<b>18.217</b>	<b>17.608</b>	<b>8.365</b>	<b>7.832</b>	<b>21.529</b>	<b>11.677</b>	<b>42.888</b>

<b>VARIEDADES DE MESA</b>								
Capital .....	38	22	8	5	—	5	—	—
General Alvear .....	86	80	50	—	24	—	—	—
Godoy Cruz .....	1.011	253	160	15	97	832	55	530
Guaymallén .....	1.432	1.249	1.892	431	547	70	184	9.392
Junín .....	3.446	449	1.145	144	260	82	1.618	314
La Paz .....	111	43	34	—	—	27	—	30
Las Heras .....	944	397	828	23	120	95	239	1.474
Lavalle .....	289	148	1.003	282	153	281	833	675
Luján .....	2.055	649	3.260	139	757	361	455	230
Maipú .....	12.282	7.842	19.207	7.709	1.572	5.336	4.835	10.950
Rivadavia .....	3.018	435	2.559	39	348	1.347	628	929
San Carlos .....	70	—	3	—	—	—	—	5
San Martín .....	910	1.274	867	318	164	107	925	3.647
San Rafael .....	4.339	2.042	545	803	1.223	605	631	3.972
Santa Rosa .....	—	—	12	—	11	17	—	—
Tunuyán .....	5	—	2	—	1	—	—	1
Tupungato .....	—	—	—	—	—	—	—	—
<b>Totales .....</b>	<b>30.036</b>	<b>14.883</b>	<b>31.575</b>	<b>9.908</b>	<b>5.277</b>	<b>9.165</b>	<b>10.403</b>	<b>32.149</b>

<b>TOTALES GENERALES</b>								
Capital .....	96	54	32	36	10	5	—	20
General Alvear .....	165	130	88	40	24	28	—	32
Godoy Cruz .....	2.013	362	364	115	206	881	157	628
Guaymallén .....	3.616	2.408	5.092	633	769	170	393	15.873
Junín .....	3.639	536	1.175	144	334	917	2.569	1.057
La Paz .....	163	53	58	—	—	27	4	30
Las Heras .....	944	397	934	23	129	95	250	1.514
Lavalle .....	1.263	726	1.311	282	344	332	1.805	795
Luján .....	2.357	1.274	4.595	205	1.723	431	1.129	2.901
Maipú .....	22.804	20.235	26.709	15.114	6.278	22.059	9.495	22.410
Rivadavia .....	3.193	487	5.722	39	448	2.786	2.837	6.954
San Carlos .....	891	320	3	181	—	—	—	5
San Martín .....	2.170	3.652	1.287	368	275	232	1.245	15.536
San Rafael .....	5.744	2.458	1.794	1.091	2.557	2.714	2.196	7.281
Santa Rosa .....	—	—	12	—	11	17	—	—
Tunuyán .....	20	8	7	2	1	—	—	1
Tupungato .....	—	—	—	—	—	—	—	—
<b>Totales .....</b>	<b>49.078</b>	<b>33.100</b>	<b>49.183</b>	<b>18.273</b>	<b>13.109</b>	<b>30.694</b>	<b>22.080</b>	<b>75.037</b>



**OLIVOS, POR VARIEDAD, FECHA DE PLANTACION Y DEPARTAMENTO**

Departamentos	1936	1937	1938	1939	1940	1941	Fecha no especific.	Totales
<b>VARIEDADES DE ACEITE</b>								
Capital .....	—	72	—	—	—	—	—	247
General Alvear .....	29	9	—	—	—	—	—	305
Godoy Cruz .....	201	134	153	169	877	55	45	3.407
Guaymallén .....	3.067	4.306	3.222	720	4.489	652	1.271	31.484
Junín .....	916	746	3.058	9.413	50	1.789	277	19.162
La Paz .....	—	—	—	—	—	—	—	90
Las Heras .....	70	50	950	42	220	—	—	1.498
Lavalle .....	173	273	1.272	—	450	35	—	5.397
Luján .....	2.790	1.768	809	4.077	5.044	4.022	158	25.377
Maipú .....	26.961	27.064	8.287	11.822	6.703	18.706	2.736	177.650
Rivadavia .....	9.819	26.748	65.806	7.690	1.751	6.279	1.420	132.676
San Carlos .....	—	—	—	—	—	—	—	1.322
San Martín .....	2.269	1.573	7.165	3.140	721	2.935	471	34.827
San Rafael .....	3.548	4.197	4.209	832	8.553	3.806	—	36.820
Santa Rosa .....	150	10	—	320	—	—	—	480
Tunuyán .....	—	—	—	—	—	—	—	30
Tupungato .....	—	—	—	—	—	—	—	—
<b>Totales .....</b>	<b>49.993</b>	<b>66.950</b>	<b>94.931</b>	<b>38.225</b>	<b>28.858</b>	<b>38.279</b>	<b>6.378</b>	<b>470.772</b>

**VARIEDADES DE MESA**

Capital .....	4	—	36	—	—	—	88	206
General Alvear .....	—	—	—	50	—	—	4	294
Godoy Cruz .....	102	100	115	52	170	—	—	3.492
Guaymallén .....	782	5.847	1.794	2.949	2.108	2.445	848	31.970
Junín .....	895	2.054	11.395	6.545	611	1.490	2.052	32.500
La Paz .....	5	—	—	—	—	—	—	250
Las Heras .....	935	181	70	1.078	706	268	635	7.993
Lavalle .....	520	189	4.710	1.364	20	—	—	10.467
Luján .....	1.940	1.127	2.992	7.163	5.663	3.464	45	30.300
Maipú .....	9.419	17.210	13.718	11.982	7.738	14.816	3.844	148.460
Rivadavia .....	1.647	1.534	2.471	1.783	1.147	5.179	22	23.086
San Carlos .....	2	10	5	—	20	420	—	535
San Martín .....	305	692	1.546	1.095	1.086	910	25	13.871
San Rafael .....	5.732	4.432	9.164	4.586	13.533	8.447	—	60.054
Santa Rosa .....	20	200	—	60	—	5	—	325
Tunuyán .....	—	—	—	—	—	—	—	9
Tupungato .....	—	—	—	—	—	—	—	—
<b>Totales .....</b>	<b>22.308</b>	<b>33.576</b>	<b>48.016</b>	<b>38.707</b>	<b>32.802</b>	<b>37.444</b>	<b>7.563</b>	<b>363.812</b>

**TOTALES GENERALES**

Capital .....	4	72	36	—	—	—	88	453
General Alvear .....	29	9	—	50	—	—	4	599
Godoy Cruz .....	303	234	268	221	1.047	55	45	6.899
Guaymallén .....	3.849	10.153	5.016	3.669	6.597	3.097	2.119	63.454
Junín .....	1.811	2.800	14.453	15.958	661	3.279	2.329	51.662
La Paz .....	5	—	—	—	—	—	—	340
Las Heras .....	1.005	231	1.020	1.120	926	268	635	9.491
Lavalle .....	693	462	5.982	1.364	470	35	—	15.864
Luján .....	4.730	2.895	3.801	11.240	10.707	7.486	203	55.677
Maipú .....	36.380	44.274	22.005	23.804	14.441	33.522	6.580	326.110
Rivadavia .....	11.466	28.282	68.277	9.473	2.898	11.458	1.442	155.762
San Carlos .....	2	10	5	—	20	420	—	1.857
San Martín .....	2.574	2.265	8.711	4.235	1.807	3.845	496	48.698
San Rafael .....	9.280	8.629	13.373	5.418	22.086	12.253	—	96.874
Santa Rosa .....	170	210	—	380	—	5	—	805
Tunuyán .....	—	—	—	—	—	—	—	39
Tupungato .....	—	—	—	—	—	—	—	—
<b>Totales .....</b>	<b>72.301</b>	<b>100.526</b>	<b>142.947</b>	<b>76.932</b>	<b>61.660</b>	<b>75.723</b>	<b>13.941</b>	<b>834.584</b>



## CANTIDAD DE EXPLOTACIONES DE OLIVOS, SEGUN NUMERO DE PLANTAS

Categoría	Número de Explotaciones	Número de Plantas
-----------	-------------------------	-------------------

## CAPITAL

Hasta 25 plantas .....	77	337
De 26 a 50 plantas ....	3	166
<b>Total .....</b>	<b>80</b>	<b>453</b>

## DEPARTAMENTO DE GENERAL ALVEAR

Hasta 25 plantas .....	22	293
De 26 a 50 plantas ....	6	231
" 51 " 75 " ....	1	75
<b>Total .....</b>	<b>29</b>	<b>599</b>

## DEPARTAMENTO DE GODOY CRUZ

Hasta 25 plantas .....	90	763
De 26 a 50 plantas ....	16	633
" 51 " 75 " ....	5	293
" 76 " 100 " ....	5	430
" 101 " 250 " ....	9	1.570
" 251 " 500 " ....	1	300
" 501 " 1.000 " ....	2	1.700
" 1.001 " 2.500 " ....	1	1.210
<b>Total .....</b>	<b>129</b>	<b>6.899</b>

## DEPARTAMENTO DE GUAYMALLEN

Hasta 25 plantas .....	293	3.928
De 26 a 50 plantas ....	73	2.818
" 51 " 75 " ....	29	1.833
" 76 " 100 " ....	20	1.832
" 101 " 250 " ....	46	7.950
" 251 " 500 " ....	17	6.153
" 501 " 1.000 " ....	14	10.327
" 1.001 " 2.500 " ....	7	12.373
" 2.501 " 5.000 " ....	2	8.240
" 5.001 " 7.500 " ....	—	—
" 7.501 " 10.000 " ....	1	8.000
<b>Total .....</b>	<b>502</b>	<b>63.454</b>

## DEPARTAMENTO DE JUNIN

Hasta 25 plantas .....	403	3.206
De 26 a 50 plantas ....	45	1.749
" 51 " 75 " ....	16	983
" 76 " 100 " ....	18	1.672
" 101 " 250 " ....	17	2.821
" 251 " 500 " ....	9	2.856
" 501 " 1.000 " ....	12	8.808
" 1.001 " 2.500 " ....	7	9.759
" 2.501 " 5.000 " ....	1	4.721
" 5.001 " 7.500 " ....	1	7.484
" 7.501 " 10.000 " ....	1	7.603
<b>Total .....</b>	<b>530</b>	<b>51.662</b>

## DEPARTAMENTO DE LA PAZ

Hasta 25 plantas .....	17	200
De 26 a 50 plantas ....	3	140
<b>Total .....</b>	<b>20</b>	<b>340</b>

Categoría	Número de Explotaciones	Número de Plantas
-----------	-------------------------	-------------------

## DEPARTAMENTO DE LAS HERAS

Hasta 25 plantas .....	155	1.282
De 26 a 50 plantas ....	28	1.034
" 51 " 75 " ....	7	407
" 76 " 100 " ....	9	820
" 101 " 250 " ....	12	2.030
" 251 " 500 " ....	7	2.418
" 501 " 1.000 " ....	2	1.500
<b>Total .....</b>	<b>220</b>	<b>9.491</b>

## DEPARTAMENTO DE LAVALLE

Hasta 25 plantas .....	12	111
De 26 a 50 plantas ....	2	85
" 51 " 75 " ....	4	280
" 76 " 100 " ....	5	490
" 101 " 250 " ....	7	1.290
" 251 " 500 " ....	8	3.200
" 501 " 1.000 " ....	5	3.946
" 1.001 " 2.500 " ....	2	2.462
" 2.501 " 5.000 " ....	1	4.000
<b>Total .....</b>	<b>46</b>	<b>15.864</b>

## DEPARTAMENTO DE LUJAN

Hasta 25 plantas .....	238	2.694
De 26 a 50 plantas ....	58	2.233
" 51 " 75 " ....	16	978
" 76 " 100 " ....	24	2.204
" 101 " 250 " ....	20	3.302
" 251 " 500 " ....	29	9.558
" 501 " 1.000 " ....	8	6.856
" 1.001 " 2.500 " ....	5	8.452
" 2.501 " 5.000 " ....	2	7.700
" 5.001 " 7.500 " ....	—	—
" 7.501 " 10.000 " ....	—	—
" 10.001 " 15.000 " ....	1	11.700
<b>Total .....</b>	<b>401</b>	<b>55.677</b>

## DEPARTAMENTO DE MAIPU

Hasta 25 plantas .....	413	4.502
De 26 a 50 plantas ....	196	7.677
" 51 " 75 " ....	45	2.842
" 76 " 100 " ....	89	8.238
" 101 " 250 " ....	144	25.602
" 251 " 500 " ....	109	42.103
" 501 " 1.000 " ....	60	51.750
" 1.001 " 2.500 " ....	49	89.642
" 2.501 " 5.000 " ....	14	56.741
" 5.001 " 7.500 " ....	1	6.558
" 7.501 " 10.000 " ....	—	—
" 10.001 " 15.000 " ....	1	15.000
" 15.001 " 25.000 " ....	1	15.455
<b>Total .....</b>	<b>1.122</b>	<b>326.110</b>



# **CANTIDAD DE EXPLOTACIONES DE OLIVOS, SEGUN NUMERO DE PLANTAS** (Conclusión)

Categoría	Número de Explotaciones	Número de Plantas
-----------	-------------------------	-------------------

## **DEPARTAMENTO DE RIVADAVIA**

Hasta 25 plantas .....	612	5.069
De 26 a 50 plantas ....	56	2.176
" 51 " 75 " ....	17	1.136
" 76 " 100 " ....	15	1.421
" 101 " 250 " ....	26	4.623
" 251 " 500 " ....	24	9.187
" 501 " 1.000 " ....	17	13.360
" 1.001 " 2.500 " ....	6	11.747
" 2.501 " 5.000 " ....	5	14.068
" 5.001 " 7.500 " ....	1	6.660
Más de 25.000 " ....	1	86.315
<b>Total .....</b>	<b>780</b>	<b>155.762</b>

## **DEPARTAMENTO DE SAN CARLOS**

Hasta 25 plantas .....	7	62
De 26 a 50 plantas ....	—	—
" 51 " 75 " ....	—	—
" 76 " 100 " ....	—	—
" 101 " 250 " ....	1	120
" 251 " 500 " ....	2	675
" 501 " 1.000 " ....	1	1.000
<b>Total .....</b>	<b>11</b>	<b>1.857</b>

## **DEPARTAMENTO DE SAN MARTIN**

Hasta 25 plantas .....	300	3.802
De 26 a 50 plantas ....	62	2.499
" 51 " 75 " ....	21	1.306
" 76 " 100 " ....	25	2.273
" 101 " 250 " ....	20	3.498
" 251 " 500 " ....	17	7.420
" 501 " 1.000 " ....	10	7.585
" 1.001 " 2.500 " ....	6	10.165
" 2.501 " 5.000 " ....	1	3.100
" 5.001 " 7.500 " ....	1	7.050
<b>Total .....</b>	<b>463</b>	<b>48.698</b>

## **DEPARTAMENTO DE SAN RAFAEL**

Hasta 25 plantas .....	182	1.955
De 26 a 50 plantas ....	64	2.732
" 51 " 75 " ....	34	2.159
" 76 " 100 " ....	59	5.709
" 101 " 250 " ....	62	11.178
" 251 " 500 " ....	36	13.387

Categoría	Número de Explotaciones	Número de Plantas
-----------	-------------------------	-------------------

## **DEPARTAMENTO DE SAN RAFAEL (Cont.)**

De 501 a 1.000 plantas ....	24	17.742
" 1.001 " 2.500 " ....	9	15.285
" 2.501 " 5.000 " ....	4	12.245
" 5.001 " 7.500 " ....	—	—
" 7.501 " 10.000 " ....	—	—
" 10.001 " 15.000 " ....	1	14.482
<b>Total .....</b>	<b>475</b>	<b>96.874</b>

## **DEPARTAMENTO DE SANTA ROSA**

Hasta 25 plantas .....	4	43
De 26 a 50 plantas ....	1	32
" 51 " 75 " ....	1	60
" 76 " 100 " ....	—	—
" 101 " 250 " ....	2	350
" 251 " 500 " ....	1	320
<b>Total .....</b>	<b>9</b>	<b>805</b>

## **DEPARTAMENTO DE TUNUYAN**

Hasta 25 plantas ....	7	39
<b>Total .....</b>	<b>7</b>	<b>39</b>

## **DEPARTAMENTO DE TUPUNGATO**

<b>Total .....</b>	<b>—</b>	<b>—</b>
--------------------	----------	----------

## **TOTALES GENERALES**

Hasta 25 plantas .....	2.832	28.286
De 26 a 50 plantas ....	613	24.155
" 51 " 75 " ....	196	12.352
" 76 " 100 " ....	269	25.089
" 101 " 250 " ....	366	64.334
" 251 " 500 " ....	260	97.577
" 501 " 1.000 " ....	155	124.574
" 1.001 " 2.500 " ....	92	161.095
" 2.501 " 5.000 " ....	30	110.815
" 5.001 " 7.500 " ....	4	27.752
" 7.501 " 10.000 " ....	2	15.603
" 10.001 " 15.000 " ....	3	41.182
" 15.001 " 25.000 " ....	1	15.455
Más de 25.000 " ....	1	86.315
<b>Total .....</b>	<b>4.824</b>	<b>834.584</b>







EXISTENCIA DE FORESTALES POR DEPARTAMENTO,  
DISTRITO, ESPECIE Y FECHA DE PLANTACION





## FORESTALES, POR DISTRITOS Y FECHA DE PLANTACION

Districtos	Hasta 1920	1921 a 1925	1926 a 1930	1931	1932	1933	1934	1935
CAPITAL								
Totales .....	—	—	—	—	—	—	—	—
DEPARTAMENTO DE GENERAL ALVEAR								
Bowen .....	730	4.850	86.856	13.600	30.179	26.800	19.060	108.090
El Comparto .....	700	4.900	104.650	5.600	35.300	3.600	8.050	19.780
Juncalitos .....	10.400	900	16.470	70	100	120	40	955
La Escandinava .....	300	—	16.200	1.000	6.279	300	400	9.910
La Marzolina (Alvear Oeste) .....	2.320	1.330	1.920	3.000	1.635	200	500	200
San Pedro del Atuel (Carmensa) ..	1.077	3.460	21.830	1.450	9.590	7.850	5.600	5.280
Villa (Urbana y Rural) .....	252.450	4.640	6.064	1.200	4.250	200	240	1.530
Totales .....	267.977	20.080	253.990	25.920	87.333	39.070	33.890	145.745
DEPARTAMENTO DE GODOY CRUZ								
Totales .....	66	6.283	9.007	300	158	148	275	154
DEPARTAMENTO DE GUAYMALLEN								
Bermejo .....	—	16.450	12.000	—	20.300	—	400	500
Colonia Segovia .....	—	—	150	—	—	—	60.000	—
Coronel Dorrego .....	100	—	—	—	—	—	—	—
Corralitos .....	3.000	—	—	—	400	150	530	6.370
El Sauce .....	300	—	200	100	590	—	—	1.600
Kilómetro 8 .....	—	—	300	400	150	—	1.000	1.050
La Primavera .....	—	3.200	1.400	—	3.250	500	2.480	2.630
Pedro Molina .....	—	—	—	—	—	—	—	—
Rodeo de la Cruz .....	793	190	43	20	200	—	30	200
San Francisco del Monte .....	15	—	50	—	170	—	—	1.500
San José .....	—	—	—	—	—	—	—	—
Villa Nueva .....	45	67	171	—	—	—	—	8.000
Totales .....	4.253	19.907	14.314	520	25.060	650	64.440	21.850
DEPARTAMENTO DE JUNIN								
Algarrobo Grande (Ing. Giagnoni) ..	3.861	12.105	11.529	45	2.805	1.050	25.500	6.952
Alto Verde .....	1.180	—	995	—	—	65	—	1.500
Barrales .....	800	150	6.210	1.230	350	2.980	2.210	11.590
La Colonia .....	945	104	2.935	12	1.660	—	—	3.974
Medrano .....	620	3.000	21.623	6.040	5.160	—	10.047	865
Phillips .....	5.368	890	238.565	—	1.280	145	720	15.600
Rodríguez Peña .....	1.606	3.712	940	—	—	232	11.600	50
Villa (Urbana y Rural) .....	200	220	1.095	258	12.625	200	1.585	695
Totales .....	14.580	20.181	283.892	7.585	23.880	4.672	51.662	41.226
DEPARTAMENTO DE LA PAZ								
Totales .....	2.650	8.390	8.626	—	2.915	1.070	2.032	10.815
DEPARTAMENTO DE LAS HERAS								
Algarrobal .....	1.126	7.730	367.691	—	71.470	1.580	2.190	8.590
Borbollón .....	2.000	—	133	—	10.006	—	—	—
Capdevila .....	55	—	200	—	220	—	—	60
El Pastal .....	—	—	5.200	—	532	—	100	170
Panquehua .....	60	—	62	—	62	—	—	—
Plumerillo .....	784	1.500	342	—	—	130	18	1.250
Resguardo .....	8.200	10	10.681	—	260	—	1.500	2.953
Villa (Urbana y Rural) .....	40	—	58	—	—	—	400	—
Totales .....	12.265	9.240	384.367	—	82.550	1.710	4.208	13.023



## FORESTALES, POR DISTRITOS Y FECHA DE PLANTACION

Districtos	1936	1937	1938	1939	1940	1941	Fecha no especific.	Totales
CAPITAL								
Totales .....	140	—	—	—	—	—	120	260
DEPARTAMENTO DE GENERAL ALVEAR								
Bowen .....	23.350	16.775	63.900	48.630	23.280	18.200	4.884	489.184
El Comparto .....	8.900	7.243	52.300	3.750	1.100	500	1.200	257.573
Juncalitos .....	2.430	8.000	8.430	4.090	670	30.000	8.700	91.375
La Escandinava .....	22.780	23.483	6.720	4.860	10.880	10.380	500	113.992
La Marzolina (Alvear Oeste) .....	2.150	4.060	3.850	36.800	10.000	5.200	—	73.165
San Pedro del Atuel (Carmensa) ..	5.480	7.360	19.675	12.910	12.800	5.610	3.305	123.277
Villa (Urbana y Rural) .....	6.505	2.220	5.800	1.680	1.500	1.651	—	289.930
Totales .....	71.595	69.141	160.675	112.720	60.230	71.541	18.589	1.438.496
DEPARTAMENTO DE GODOY CRUZ								
Totales .....	160	114	900	1.416	72	—	438	19.491
DEPARTAMENTO DE GUAYMALLEN								
Bermejo .....	—	—	1.200	2.000	—	—	—	52.850
Colonia Segovia .....	—	2.500	15.300	—	—	—	—	77.950
Coronel Dorrego .....	—	—	—	—	—	—	—	100
Corralitos .....	24.000	—	39.860	5.150	4.500	—	11.900	95.860
El Sauce .....	3.100	—	1.000	150	700	—	—	7.740
Kilómetro 8 .....	500	7.000	750	—	—	—	—	11.150
La Primavera .....	8.477	8.164	16.300	500	550	—	850	48.301
Pedro Molina .....	—	—	—	—	—	—	—	—
Rodeo de la Cruz .....	325	900	—	20	—	—	—	2.721
San Francisco del Monte .....	—	—	—	—	—	—	—	1.735
San José .....	—	—	—	—	—	—	—	—
Villa Nueva .....	—	—	424	—	—	—	50	8.757
Totales .....	36.402	18.564	74.834	7.820	5.750	—	12.800	307.164
DEPARTAMENTO DE JUNIN								
Algarrobo Grande (Ing. Giagnoni) ..	10.961	5.293	7.810	27.794	13.365	1.290	600	130.960
Alto Verde .....	50	1.000	100	500	—	—	—	5.390
Barrales .....	1.620	6.935	2.865	100	4.290	1.000	7.100	49.430
La Colonia .....	8.815	5	1.904	133	4.000	50	2	24.539
Medrano .....	4.580	6.745	15.420	2.217	2.500	300	27.538	106.655
Phillips .....	150	1.300	2.000	—	10.000	—	430	276.448
Rodríguez Peña .....	1.970	—	9.140	15.000	75	200	28.486	73.011
Villa (Urbana y Rural) .....	16.135	1.860	1.150	610	10.330	25.577	18.045	90.585
Totales .....	44.281	23.138	40.389	46.354	44.560	28.417	82.201	757.018
DEPARTAMENTO DE LA PAZ								
Totales .....	4.010	7.260	5.390	1.580	2.050	1.500	6.995	65.283
DEPARTAMENTO DE LAS HERAS								
Algarrobal .....	55.864	4.260	2.015	550	—	100	—	523.166
Borbellón .....	—	2.600	60	800	—	—	—	15.599
Capdevila .....	—	—	3.200	180	—	—	—	3.915
El Pastal .....	—	400	300	—	260	2.800	100	9.862
Panquehua .....	—	90	—	140	30	—	—	444
Plumerillo .....	3	590	70	1.300	1.080	—	130	7.197
Resguardo .....	5.043	1.145	340	6.051	500	—	1.015	37.698
Villa (Urbana y Rural) .....	300	—	—	—	—	—	13.266	14.064
Totales .....	61.210	9.085	5.985	9.021	1.870	2.900	14.511	611.945



## FORESTALES, POR DISTRITOS Y FECHA DE PLANTACION - (Continuación)

D i s t r i t o s	Hasta 1920	1921 a 1925	1926 a 1930	1931	1932	1933	1934	1935
<b>DEPARTAMENTO DE LAVALLE</b>								
Costa de Araujo .....	532	26.600	38.300	11.000	151.855	27.500	211.050	92.114
Jocolí .....	15.403	22.782	23.587	670	18.696	9.696	8.020	8.338
Tulumaya (Villa) .....	23.225	22.000	271.055	25.905	25.600	50	43.900	5.987
<b>Totales</b> .....	<b>39.160</b>	<b>71.382</b>	<b>332.942</b>	<b>37.575</b>	<b>196.151</b>	<b>37.246</b>	<b>262.970</b>	<b>106.439</b>

<b>DEPARTAMENTO DE LUJAN</b>								
Agrelo .....	7.230	10.500	17.770	1.000	101.850	—	20.000	1.830
Carrizal de Abajo .....	190.952	8.000	30.000	—	3.211	—	508	—
Carrizal de Arriba .....	2.700	2.000	47.800	1.000	3.660	—	1.500	380
Carrodilla .....	97	155	665	4	—	36	25	111
Chacras de Coria .....	1.206	—	850	—	1.250	1.510	355	—
Las Computas .....	430	12	—	—	—	—	—	220
Mayor Drummond .....	395	80	10	400	500	—	—	—
Perdriel .....	200	31.150	1.150	—	3.100	12.500	7.325	48.330
Villa (Urbana y Rural) .....	5.330	20	1	—	53	—	27	—
<b>Totales</b> .....	<b>208.540</b>	<b>51.917</b>	<b>98.246</b>	<b>2.404</b>	<b>113.624</b>	<b>14.046</b>	<b>29.740</b>	<b>50.871</b>

<b>DEPARTAMENTO DE MAIPU</b>								
Barrancas .....	6.585	305	720	—	—	—	80.100	150
Ciudad (Urbana y Rural) .....	200	7	—	—	—	—	—	—
Coquimbito .....	396	472	2.092	—	40	—	—	115
Cruz de Piedra .....	71	40	7	—	—	100	—	—
Fray Luis Beltrán .....	476	3.000	29.184	3.502	23.480	7.900	15.970	12.544
General Gutiérrez .....	282	70	180	—	250	300	—	—
Los Alamos .....	—	—	—	—	—	—	20.000	2.000
Lunlunta .....	—	304	200	500	—	—	—	—
Rodeo del Medio .....	200	—	55.700	—	250	—	—	17.150
Russell .....	42	—	36	—	—	—	—	—
San Roque .....	9.750	7.760	20.546	23.389	5.729	6.533	74.518	346.510
<b>Totales</b> .....	<b>18.002</b>	<b>11.958</b>	<b>108.665</b>	<b>27.391</b>	<b>29.749</b>	<b>14.833</b>	<b>190.588</b>	<b>378.469</b>

<b>DEPARTAMENTO DE RIVADAVIA</b>								
Andrade .....	150	—	25.000	—	100	—	400	7.630
Campamentos .....	7.160	3.300	61.300	23.570	28.000	5.500	14.300	8.600
El Mirador .....	5.822	—	7.607	—	4.200	500	—	73.085
La Central .....	3.500	5.000	49.840	—	5.150	8.053	600	21.000
La Libertad .....	5.775	739	22.118	—	17.067	46	1.923	13.564
Los Arboles .....	—	115	1.152	—	515	—	925	345
Medrano .....	150	1.550	55.800	—	120	100	1.750	19.020
Mundo Nuevo .....	—	—	315	—	—	—	200	9.960
Reducción de Abajo .....	372	397	1.251	—	7.855	1.020	1.200	2.565
Reducción de Arriba .....	420	1.697	365	—	200	—	—	260
Santa María de Oro .....	230	3.599	3.905	10.100	7.885	860	21.480	37.305
Villa (Urbana y Rural) .....	122	1.000	7.813	115	2.050	4.505	14.949	22.394
<b>Totales</b> .....	<b>23.701</b>	<b>17.397</b>	<b>236.466</b>	<b>33.785</b>	<b>73.142</b>	<b>20.584</b>	<b>57.727</b>	<b>215.728</b>

<b>DEPARTAMENTO DE SAN CARLOS</b>								
Chilecito .....	3.426	4.152	12.457	7.000	5.990	1.300	—	40.520
El Capacho .....	—	—	300	—	1.280	—	39.000	11.394
Eugenio Bustos .....	400	25.000	120.200	—	5.000	—	1.156	—
La Consulta .....	5.475	2.100	44.582	23.506	25.550	10.000	4.730	37.724
Pareditas .....	1.752	3.154	7.306	—	1.920	60	585	200.711
Tres Esquinas .....	18.281	15.010	9.868	—	1.028	10.200	3.000	5.120
Villa (Urbana y Rural) .....	1.635	1.302	3.227	—	4.001	2.400	1.470	7.362
<b>Totales</b> .....	<b>30.969</b>	<b>50.718</b>	<b>197.940</b>	<b>30.506</b>	<b>44.769</b>	<b>23.960</b>	<b>49.941</b>	<b>302.831</b>



## FORESTALES, POR DISTRITOS Y FECHA DE PLANTACION — (Continuación)

Districtos	1936	1937	1938	1939	1940	1941	Fecha no especific.	Totales
<b>DEPARTAMENTO DE LAVALLE</b>								
Costa de Araujo .....	102.150	130.323	163.260	17.800	20.450	4.900	11.160	1.008.994
Jocolí .....	23.540	46.286	29.427	20.529	7.800	39.405	42.983	317.162
Tulumaya (Villa) .....	40.495	294.450	30.011	16.450	6.700	50	9.180	815.058
<b>Totales</b> .....	<b>166.185</b>	<b>471.059</b>	<b>222.698</b>	<b>54.779</b>	<b>34.950</b>	<b>44.355</b>	<b>63.323</b>	<b>2.141.214</b>
<b>DEPARTAMENTO DE LUJAN</b>								
Agrelo .....	7.950	5.000	—	11.350	5.250	300	1.200	191.230
Carrizal de Abajo .....	—	6.605	45.750	2.170	16.864	180.701	—	484.761
Carrizal de Arriba .....	—	1.050	—	3.500	300	40.000	5.200	109.090
Carrodilla .....	141	15	185	—	100	—	84	1.618
Chacras de Coria .....	730	1.385	495	16.065	195	—	2.202	26.243
Las Puercas .....	250	350	40	—	—	120	16.304	17.726
Mayor Drummond .....	15	—	—	—	300	—	6	1.706
Perdriel .....	1.440	12.480	6.595	5.490	200	—	—	129.960
Villa (Urbana y Rural) .....	1	430	77	5.630	170	1.580	—	13.319
<b>Totales</b> .....	<b>10.527</b>	<b>27.315</b>	<b>53.142</b>	<b>44.205</b>	<b>23.379</b>	<b>222.701</b>	<b>24.996</b>	<b>975.653</b>
<b>DEPARTAMENTO DE MAIPU</b>								
Barrancas .....	—	3.500	1.530	380	—	—	1.000	94.270
Ciudad (Urbana y Rural) .....	—	—	—	—	—	—	—	207
Coquimbó .....	330	1.300	75	30	200	388	2.127	7.565
Cruz de Piedra .....	—	—	—	—	—	—	—	218
Fray Luis Beltrán .....	1.255	11.280	21.560	4.800	—	20	26.325	161.296
General Gutiérrez .....	20	30	200	—	100	—	—	1.432
Los Alamos .....	—	—	—	800	—	8.400	—	31.200
Lunlunta .....	—	2.000	—	—	—	—	—	3.004
Rodeo del Medio .....	9.500	14.500	1.720	23.100	2.180	—	—	124.300
Russell .....	—	—	—	—	—	—	—	78
San Roque .....	101.020	35.781	2.412	11.264	450	13.500	—	659.162
<b>Totales</b> .....	<b>112.125</b>	<b>68.391</b>	<b>27.497</b>	<b>40.374</b>	<b>2.930</b>	<b>22.308</b>	<b>29.452</b>	<b>1.082.732</b>
<b>DEPARTAMENTO DE RIVADAVIA</b>								
Andrade .....	750	5.120	3.700	9.000	150	100	—	52.100
Compamentos .....	55.200	6.100	46.400	1.300	—	—	3.350	264.080
El Mirador .....	64.320	6.800	850	56.000	23.950	2.320	—	245.454
La Central .....	34.600	13.000	13.560	3.400	6.000	6.050	6.087	175.840
La Libertad .....	8.590	7.270	9.570	3.405	2.270	1.800	1.700	95.837
Los Arboles .....	50	70	31.500	6.000	—	—	—	40.672
Medrano .....	150	780	3.300	2.050	15.400	7.000	—	107.170
Mundo Nuevo .....	1.230	45.852	3.180	2.570	—	—	—	63.307
Reducción de Abajo .....	3.437	1.740	9.060	4.800	21.100	4.000	—	58.797
Reducción de Arriba .....	130	—	6.150	1.000	190	1.315	—	11.727
Santa María de Oro .....	25.870	550	6.190	740	70	2.200	630	121.614
Villa (Urbana y Rural) .....	18.971	16.713	8.466	12.278	6.559	4.950	5.042	125.927
<b>Totales</b> .....	<b>213.298</b>	<b>103.995</b>	<b>141.926</b>	<b>102.543</b>	<b>75.689</b>	<b>29.735</b>	<b>16.809</b>	<b>1.362.525</b>
<b>DEPARTAMENTO DE SAN CARLOS</b>								
Chilecito .....	8.545	505	9.019	6.857	2.440	580	13.780	116.571
El Capacho .....	72.000	37.300	12.050	291.712	203.337	10.000	5.000	683.373
Eugenio Bustos .....	10	—	16.400	—	—	—	15.000	183.166
La Consulta .....	190.485	30.630	64.080	16.970	11.500	2.630	2.215	472.177
Pareditos .....	8.811	4.428	6.265	7.670	110.450	4.100	14.220	371.432
Tres Esquinas .....	22.355	211.538	17.003	3.825	2.265	550	2.782	322.825
Villa (Urbana y Rural) .....	7.482	1.347	13.050	2.483	540	11.210	12.953	70.462
<b>Totales</b> .....	<b>309.688</b>	<b>285.748</b>	<b>137.867</b>	<b>329.517</b>	<b>330.532</b>	<b>29.070</b>	<b>65.950</b>	<b>2.220.006</b>



**FORESTALES, POR DISTRITOS Y FECHA DE PLANTACION — (Conclusión)**

Districtos	Hasta 1920	1921 a 1925	1926 a 1930	1931	1932	1933	1934	1935
<b>DEPARTAMENTO DE SAN MARTIN</b>								
Alto Salvador .....	—	550	1,230	500	50	80	30	44.266
Alto Verde .....	22.719	10.158	11.579	500	6.783	1.382	2.625	8.909
Chapanay .....	300	1.110	3.190	550	11.000	550	1.480	10.910
Ciudad (Urbana y Rural) .....	2.853	3.092	1.363	—	25	320	1.825	1.101
El Espino .....	1.960	2.130	1.955	715	14.215	2.200	945	41.040
Montecaseros .....	17.220	2.227	188.409	7.374	713	10.220	7.028	20.235
Nueva California .....	11.000	3.000	45.900	2.000	48.000	9.800	14.500	24.620
Palmira .....	5.050	2.600	2.490	293	5.545	250	2.800	2.309
Ramblón .....	7.060	27	6.039	—	100.180	—	—	7.405
Tres Portañas .....	4.968	17.610	51.535	57.220	31.480	24.242	114.660	52.942
<b>Totales</b> .....	<b>73.130</b>	<b>42.504</b>	<b>313.690</b>	<b>69.152</b>	<b>217.991</b>	<b>49.044</b>	<b>145.893</b>	<b>213.737</b>
<b>DEPARTAMENTO DE SAN RAFAEL</b>								
Cañada Seca .....	10.575	5.150	37.875	3.000	12.830	2.360	29.194	17.462
Ciudad (Urbana y Rural) .....	25.758	10.250	30.950	7.128	1.790	2.550	1.410	5.310
Cuadro Benegas .....	1.420	4.675	22.860	3.000	33.050	4.310	7.380	9.880
Cuadro Nacional .....	5.740	10.030	41.380	1.700	66.645	4.200	60.560	69.220
Goudge .....	866	150	136.950	—	4.600	1.000	5.245	7.250
La Llave .....	13.005	6.250	91.255	8.210	124.036	17.300	35.800	10.450
Las Malvinas .....	—	15.000	600	—	—	—	3.300	500
Las Paredes .....	51.409	1.429	26.895	4.583	3.244	204	813	2.634
Monte Comán .....	3.454	15.480	31.120	—	6.340	4.400	4.600	8.660
Rama Caída .....	8.014	5.872	29.170	1.500	7.805	2.620	12.825	33.845
Real del Padre .....	55.866	60.514	120.748	—	3.009	6.375	16.229	19.880
25 de Mayo .....	20.420	100	42.645	—	1.000	—	560	5.290
Villa Atuel .....	12.350	10.640	62.740	10.620	26.581	3.220	1.041.620	194.700
<b>Totales</b> .....	<b>208.877</b>	<b>145.540</b>	<b>675.188</b>	<b>39.741</b>	<b>290.930</b>	<b>48.539</b>	<b>1.219.536</b>	<b>385.081</b>
<b>DEPARTAMENTO DE SANTA ROSA</b>								
Las Catitas .....	7.015	3.735	7.200	2.820	11.640	34.200	8.950	43.100
La Dormida .....	5.876	16.250	31.041	600	10.975	12.800	13.050	13.720
Villa (Urbana y Rural) .....	11.630	15.190	126.398	77.190	7.900	9.960	13.285	17.750
<b>Totales</b> .....	<b>24.521</b>	<b>35.175</b>	<b>164.639</b>	<b>80.610</b>	<b>30.515</b>	<b>56.960</b>	<b>35.285</b>	<b>74.570</b>
<b>DEPARTAMENTO DE TUNUYAN</b>								
Campo de los Andes .....	—	—	—	230	132	—	—	—
El Tapón y La Pintada .....	—	—	—	—	—	—	30.000	—
La Primavera .....	—	—	37.500	—	10.000	—	40.000	—
Las Rosas .....	—	—	2.000	2.000	2.000	3.000	3.300	3.000
Los Arboles .....	—	600	21.600	—	—	—	—	—
Los Sauces .....	4.150	—	6.164	2.300	2.000	—	2.000	750
Vista Flores .....	7.350	224	80.800	3.200	100.600	1.000	41.000	7.000
Villa (Urbana y Rural) .....	6.920	61.000	39.000	14.800	47.400	1.000	66.000	64.900
<b>Totales</b> .....	<b>18.420</b>	<b>61.824</b>	<b>187.064</b>	<b>22.530</b>	<b>162.132</b>	<b>5.000</b>	<b>182.300</b>	<b>75.650</b>
<b>DEPARTAMENTO DE TUPUNGATO</b>								
<b>Totales</b> .....	<b>6.190</b>	<b>106.961</b>	<b>936.672</b>	<b>100</b>	<b>479</b>	<b>15.000</b>	<b>15.946</b>	<b>12.353</b>
<b>TOTALES GENERALES</b>								
<b>Totales</b> .....	<b>953.301</b>	<b>679.457</b>	<b>4.205.708</b>	<b>378.119</b>	<b>1.381.378</b>	<b>332.532</b>	<b>2.346.433</b>	<b>2.048.542</b>



## FORESTALES, POR DISTRITOS Y FECHA DE PLANTACION — (Conclusión)

Districtos	1936	1937	1938	1939	1940	1941	Fecha no especific.	Totales
<b>DEPARTAMENTO DE SAN MARTIN</b>								
Alto Salvador .....	260	500	485	2.750	2.600	—	1.030	54.331
Alto Verde .....	75.104	12.916	94.526	13.165	11.390	5.620	156	277.532
Chapanay .....	2.050	33.050	9.350	2.460	4.350	60	—	80.410
Ciudad (Urbana y Rural) .....	525	1.120	55.245	410	3.100	2.000	25.770	98.749
El Espino .....	880	26.380	320	4.360	10.600	—	50	107.750
Montecaseros .....	5.088	33.869	30.225	49.658	1.000	—	—	373.266
Nueva California .....	26.105	26.750	29.350	30.560	17.300	19.350	—	308.235
Palmira .....	2.700	2.395	17.345	6.680	80	17.000	1.800	69.337
Ramblón .....	25.613	7.705	10.800	13.025	2.600	—	2	180.456
Tres Portañas .....	44.630	31.830	48.513	30.000	29.600	76.800	300	616.330
<b>Totales</b> .....	<b>182.955</b>	<b>176.515</b>	<b>296.159</b>	<b>153.068</b>	<b>82.620</b>	<b>120.830</b>	<b>29.108</b>	<b>2.166.396</b>
<b>DEPARTAMENTO DE SAN RAFAEL</b>								
Cañada Seca .....	33.540	41.480	72.400	87.530	13.465	15.540	8.614	391.015
Ciudad (Urbana y Rural) .....	6.115	12.524	5.850	12.185	8.430	30.125	500	160.875
Cuadro Benegas .....	21.360	8.400	23.475	28.775	25.485	13.487	17.000	224.557
Cuadro Nacional .....	54.400	208.080	76.070	74.880	43.805	15.985	—	732.695
Goudge .....	8.450	8.410	33.080	39.375	17.365	20.200	—	282.941
La Llave .....	62.350	20.520	59.100	29.900	33.700	26.150	—	538.026
Las Malvinas .....	—	67.375	—	6.000	—	800	—	93.575
Las Paredes .....	36.705	11.810	4.911	9.926	32.495	32.410	6.060	225.528
Monte Comón .....	22.140	8.900	8.570	15.550	16.250	10.850	190	156.504
Rama Caída .....	58.105	17.531	21.440	28.263	62.680	27.890	7.100	324.660
Real del Padre .....	42.139	12.333	27.839	67.000	11.873	13.862	269	457.936
25 de Mayo .....	—	2.000	—	63.500	7.700	800	—	144.015
Villa Atuel .....	9.400	16.220	29.870	37.880	2.050	50.460	54.200	1.562.551
<b>Totales</b> .....	<b>354.704</b>	<b>435.583</b>	<b>362.605</b>	<b>500.764</b>	<b>275.298</b>	<b>258.559</b>	<b>93.933</b>	<b>5.294.878</b>
<b>DEPARTAMENTO DE SANTA ROSA</b>								
Las Catitas .....	29.950	39.230	43.700	18.100	21.350	168.358	900	440.248
La Dormida .....	9.650	7.338	34.320	20.850	3.656	10.312	1.335	191.773
Villa (Urbana y Rural) .....	107.050	52.794	22.540	26.880	6.750	14.902	27.297	537.516
<b>Totales</b> .....	<b>146.650</b>	<b>99.362</b>	<b>100.560</b>	<b>65.830</b>	<b>31.756</b>	<b>193.572</b>	<b>29.532</b>	<b>1.169.537</b>
<b>DEPARTAMENTO DE TUNUYAN</b>								
Campo de los Andes .....	—	10.000	2.500	—	423	32.265	35.537	81.087
El Topón y La Pintada .....	10.000	—	—	—	30.000	—	—	70.000
La Primavera .....	—	—	80.000	1.000	—	—	1.000	169.500
Las Rosas .....	—	4.000	4.000	4.000	—	—	—	27.300
Los Arboles .....	—	—	—	—	—	—	500	22.700
Los Sauces .....	200	—	—	66.660	20.000	—	35	104.259
Vista Flores .....	3.800	59.420	5.800	19.500	1.500	751	47.000	379.345
Villa (Urbana y Rural) .....	37.000	3.000	53.622	132.200	560.000	3.000	135.500	1.225.342
<b>Totales</b> .....	<b>51.000</b>	<b>76.420</b>	<b>145.922</b>	<b>223.360</b>	<b>611.923</b>	<b>36.016</b>	<b>219.972</b>	<b>2.079.533</b>
<b>DEPARTAMENTO DE TUPUNGATO</b>								
<b>Totales</b> .....	<b>6.270</b>	<b>62.049</b>	<b>17.920</b>	<b>46.885</b>	<b>8.850</b>	<b>16.100</b>	<b>1.500</b>	<b>1.253.275</b>
<b>TOTALES GENERALES</b>								
<b>Totales</b> .....	<b>1.771.200</b>	<b>1.933.739</b>	<b>1.794.469</b>	<b>1.740.236</b>	<b>1.592.459</b>	<b>1.077.604</b>	<b>710.229</b>	<b>22.945.406</b>



## FORESTALES POR ESPECIE, FECHA DE PLANTACION Y DEPARTAMENTO

Departamentos	Hasta 1920	1921 a 1925	1926 a 1930	1931	1932	1933	1934	1935
<b>A L A M O S</b>								
Capital .....	—	—	—	—	—	—	—	—
General Alvear .....	267.747	19.430	249.392	25.920	84.023	39.070	33.690	134.835
Godoy Cruz .....	66	6.270	8.880	300	144	143	257	154
Guaymallén .....	3.953	16.907	13.814	520	25.060	650	64.440	20.850
Junín .....	13.522	19.325	283.585	7.577	22.780	4.352	48.735	41.224
La Paz .....	2.650	8.390	8.623	—	2.915	1.070	2.032	10.815
Las Heras .....	11.304	8.040	378.234	—	82.542	1.710	4.194	13.003
Lavalle .....	35.751	50.136	329.015	37.555	194.235	33.750	252.400	106.394
Luján .....	55.902	51.805	98.245	1.404	111.497	14.046	29.430	50.511
Maipú .....	17.236	11.593	108.451	27.361	29.419	13.813	190.588	376.409
Rivadavia .....	23.546	17.307	235.706	33.785	73.142	20.561	54.027	189.328
San Carlos .....	28.220	24.120	88.402	18.500	27.979	21.560	47.075	286.987
San Martín .....	56.245	33.921	308.652	68.652	217.872	47.522	124.118	200.012
San Rafael .....	183.741	133.118	669.922	38.416	285.490	48.089	882.019	355.546
Santa Rosa .....	20.453	35.175	164.639	80.610	30.515	55.290	35.285	74.570
Tunuyán .....	15.950	61.824	185.505	19.030	157.600	5.000	182.300	75.650
Tupungato .....	5.790	11.841	820.842	100	380	10.000	15.916	6.012
<b>T o t a l e s</b> .....	<b>742.076</b>	<b>509.208</b>	<b>3.951.910</b>	<b>359.730</b>	<b>1.345.593</b>	<b>316.631</b>	<b>1.966.506</b>	<b>1.942.255</b>

## SAUCE - A L A M O

Capital .....	—	—	—	—	—	—	—	—
General Alvear .....	—	—	—	—	—	—	—	10.000
Godoy Cruz .....	—	—	17	—	12	—	18	—
Guaymallén .....	—	—	—	—	—	—	—	—
Junín .....	—	40	—	—	1.100	—	15	—
La Paz .....	—	—	—	—	—	—	—	—
Las Heras .....	—	—	1.000	—	—	—	—	—
Lavalle .....	210	—	—	—	30	—	10.450	2
Luján .....	—	12	—	—	—	—	—	—
Maipú .....	—	—	—	—	—	—	—	2.000
Rivadavia .....	—	—	—	—	—	—	2.200	26.400
San Carlos .....	—	—	200	12.000	15.000	2.000	—	11.000
San Martín .....	—	—	35	—	—	700	18.500	13.050
San Rafael .....	—	—	1.000	—	—	—	15.000	28.920
Santa Rosa .....	—	—	—	—	—	1.670	—	—
Tunuyán .....	—	—	550	3.300	4.400	—	—	—
Tupungato .....	—	—	—	—	—	—	—	—
<b>T o t a l e s</b> .....	<b>210</b>	<b>52</b>	<b>2.802</b>	<b>15.300</b>	<b>20.542</b>	<b>4.370</b>	<b>46.183</b>	<b>91.372</b>

## A C A C I A S

Capital .....	—	—	—	—	—	—	—	—
General Alvear .....	30	250	1.350	—	1.450	—	200	670
Godoy Cruz .....	—	13	—	—	2	—	—	—
Guaymallén .....	—	—	—	—	—	—	—	—
Junín .....	—	—	—	—	—	—	—	—
La Paz .....	—	—	—	—	—	—	—	—
Las Heras .....	7	—	—	—	—	—	—	—
Lavalle .....	—	—	—	—	—	—	—	15
Luján .....	37.510	—	—	—	211	—	—	—
Maipú .....	—	—	—	—	—	—	—	—
Rivadavia .....	—	—	10	—	—	20	—	—
San Carlos .....	2.521	1.580	13.152	5	1.780	400	2.865	3.815
San Martín .....	—	100	—	—	—	150	—	—
San Rafael .....	997	10.244	2.032	—	81	150	317.900	200
Santa Rosa .....	—	—	—	—	—	—	—	—
Tunuyán .....	—	—	—	100	—	—	—	—
Tupungato .....	—	60	115.000	—	—	—	—	—
<b>T o t a l e s</b> .....	<b>41.065</b>	<b>12.247</b>	<b>131.544</b>	<b>106</b>	<b>3.524</b>	<b>720</b>	<b>320.966</b>	<b>4.700</b>



## FORESTALES POR ESPECIE, FECHA DE PLANTACION Y DEPARTAMENTO

Departamentos	1935	1937	1938	1939	1940	1941	Fecha no especific.	Totales
<b>ALAMOS</b>								
Capital .....	—	—	140	—	—	—	—	140
General Alvear .....	71.495	67.041	160.625	110.720	59.690	66.541	15.880	1.406.099
Godoy Cruz .....	160	114	900	1.416	72	—	438	19.319
Guaymallén .....	36.402	18.564	74.634	7.323	5.750	—	12.350	301.214
Junín .....	42.061	22.833	39.153	46.354	43.700	28.417	73.148	736.771
La Paz .....	4.010	7.260	5.390	1.580	2.050	1.500	6.995	65.283
Las Heras .....	61.208	8.855	5.760	9.021	870	2.900	1.215	588.856
Lavalle .....	160.898	461.823	218.956	52.218	34.750	44.350	53.150	2.065.336
Luján .....	10.426	24.271	52.920	22.785	22.839	222.511	5.892	774.484
Maipú .....	112.125	67.691	27.497	40.344	2.930	19.808	29.367	1.074.638
Rivadavia .....	213.298	103.995	141.926	95.543	75.689	29.635	16.722	1.324.210
San Carlos .....	295.335	283.927	121.291	325.530	330.137	28.130	55.461	1.982.654
San Martín .....	181.738	176.084	290.379	151.743	82.320	118.830	27.910	2.085.998
San Rafael .....	329.745	426.444	356.390	493.941	259.750	257.583	93.560	4.813.757
Santa Rosa .....	146.650	99.362	99.560	65.830	31.756	191.419	29.532	1.160.646
Tunuyán .....	42.000	75.320	127.922	134.360	611.500	32.876	114.611	1.841.448
Tupungato .....	5.470	60.140	6.040	25.885	1.050	11.100	1.500	982.066
<b>Totales .....</b>	<b>1.713.021</b>	<b>1.903.729</b>	<b>1.729.483</b>	<b>1.584.593</b>	<b>1.564.853</b>	<b>1.055.600</b>	<b>537.731</b>	<b>21.222.919</b>

## SAUCE - ALAMO

Capital .....	—	—	—	—	—	—	—	—
General Alvear .....	—	2.000	50	2.000	500	—	—	14.550
Godoy Cruz .....	—	—	—	—	—	—	—	47
Guaymallén .....	—	—	—	—	—	—	—	—
Junín .....	600	—	—	—	—	—	—	1.755
La Paz .....	—	—	—	—	—	—	—	—
Las Heras .....	—	—	—	—	—	—	—	1.000
Lavalle .....	—	—	—	—	—	—	—	10.692
Luján .....	100	—	40	—	—	—	15.000	15.152
Maipú .....	—	—	—	—	—	2.500	—	4.500
Rivadavia .....	—	—	—	—	—	—	—	28.600
San Carlos .....	12.100	1.610	15.384	1.615	60	300	3.525	74.794
San Martín .....	—	—	5.580	200	—	—	—	38.065
San Rafael .....	19.500	8.210	5.900	6.625	100	2	—	85.257
Santa Rosa .....	—	—	1.000	—	—	1.900	—	4.570
Tunuyán .....	9.000	—	18.000	89.000	—	3.000	100.000	227.250
Tupungato .....	—	—	—	—	—	—	—	—
<b>Totales .....</b>	<b>41.300</b>	<b>11.820</b>	<b>45.954</b>	<b>99.440</b>	<b>660</b>	<b>7.702</b>	<b>118.525</b>	<b>506.232</b>

## ACACIAS

Capital .....	—	—	—	—	—	—	—	—
General Alvear .....	100	—	—	—	—	—	—	4.050
Godoy Cruz .....	—	—	—	—	—	—	—	15
Guaymallén .....	—	—	—	—	—	—	50	50
Junín .....	—	—	—	—	—	—	416	416
La Paz .....	—	—	—	—	—	—	—	—
Las Heras .....	—	—	5	—	—	—	3.640	3.652
Lavalle .....	—	—	—	—	—	—	10	25
Luján .....	—	—	—	—	—	—	—	37.721
Maipú .....	—	—	—	—	—	—	—	—
Rivadavia .....	—	—	—	—	—	—	22	52
San Carlos .....	2.243	198	592	2.312	270	630	5.872	38.237
San Martín .....	—	—	—	—	—	—	260	510
San Rafael .....	5.025	170	226	9	5.878	7	—	342.919
Santa Rosa .....	—	—	—	—	—	—	—	—
Tunuyán .....	—	—	—	—	25	—	1.564	1.689
Tupungato .....	—	—	—	—	—	—	—	115.060
<b>Totales .....</b>	<b>7.368</b>	<b>368</b>	<b>823</b>	<b>2.321</b>	<b>6.173</b>	<b>637</b>	<b>11.834</b>	<b>544.396</b>



**FORESTALES POR ESPECIE, FECHA DE PLANTACION Y DEPARTAMENTO**  
(Continuación)

Departamentos	Hasta 1920	1921 a 1925	1926 a 1930	1931	1932	1933	1934	1935
<b>S A U C E S</b>								
Capital .....	—	—	—	—	—	—	—	—
General Alvear .....	200	100	—	—	700	—	—	—
Godoy Cruz .....	—	—	—	—	—	—	—	—
Guaymallén .....	—	3.000	200	—	—	—	—	—
Junín .....	58	—	—	—	—	20	—	—
La Paz .....	—	—	—	—	—	—	—	—
Las Heras .....	66	—	3.025	—	8	—	—	—
Lavalle .....	21	6	792	20	50	—	100	40
Luján .....	5.758	—	1	1.000	12	—	2	360
Maipú .....	79	80	70	30	—	20	—	—
Rivadavia .....	5	10	750	—	—	—	1.100	—
San Carlos .....	—	—	65.400	—	—	—	—	1.000
San Martín .....	574	26	40	—	101	22	27	17
San Rafael .....	6.328	745	576	—	106	300	4.610	115
Santa Rosa .....	4.063	—	—	—	—	—	—	—
Tunuyán .....	1.150	—	1.009	100	—	—	—	—
Tupungato .....	—	—	—	—	—	—	—	—
<b>T o t a l e s</b> .....	<b>18.302</b>	<b>3.967</b>	<b>71.863</b>	<b>1.150</b>	<b>977</b>	<b>362</b>	<b>5.839</b>	<b>1.532</b>

**A R A B I A S**

Capital .....	—	—	—	—	—	—	—	—
General Alvear .....	—	300	1.530	—	700	—	—	—
Godoy Cruz .....	—	—	—	—	—	—	—	—
Guaymallén .....	—	—	—	—	—	—	—	—
Junín .....	—	—	—	—	—	—	—	—
La Paz .....	—	—	—	—	—	—	—	—
Las Heras .....	—	—	—	—	—	—	—	—
Lavalle .....	—	—	—	—	—	100	—	10
Luján .....	—	—	—	—	—	—	—	—
Maipú .....	—	—	—	—	—	—	—	—
Rivadavia .....	—	—	—	—	—	—	—	—
San Carlos .....	—	—	—	—	—	—	—	—
San Martín .....	200	1.300	—	—	—	—	—	—
San Rafael .....	10.600	870	1.000	1.325	200	—	—	300
Santa Rosa .....	—	—	—	—	—	—	—	—
Tunuyán .....	—	—	—	—	—	—	—	—
Tupungato .....	—	—	—	—	—	—	—	—
<b>T o t a l e s</b> .....	<b>10.800</b>	<b>2.470</b>	<b>2.530</b>	<b>1.325</b>	<b>900</b>	<b>100</b>	<b>—</b>	<b>310</b>

**R O B L E S**

Capital .....	—	—	—	—	—	—	—	—
General Alvear .....	—	—	—	—	—	—	—	—
Godoy Cruz .....	—	—	—	—	—	—	—	—
Guaymallén .....	—	—	—	—	—	—	—	—
Junín .....	—	—	—	—	—	300	—	—
La Paz .....	—	—	—	—	—	—	—	—
Las Heras .....	—	—	—	—	—	—	—	—
Lavalle .....	—	—	—	—	—	—	—	—
Luján .....	—	—	—	—	—	—	—	—
Maipú .....	50	—	—	—	—	—	—	—
Rivadavia .....	—	—	—	—	—	—	—	—
San Carlos .....	—	25.002	30.000	—	—	—	—	—
San Martín .....	1	—	—	—	—	—	—	—
San Rafael .....	—	—	—	—	—	—	4	—
Santa Rosa .....	5	—	—	—	—	—	—	—
Tunuyán .....	—	—	—	—	—	—	—	—
Tupungato .....	—	—	—	—	—	—	—	—
<b>T o t a l e s</b> .....	<b>56</b>	<b>25.002</b>	<b>30.000</b>	<b>—</b>	<b>—</b>	<b>300</b>	<b>4</b>	<b>—</b>



**FORESTALES POR ESPECIE, FECHA DE PLANTACION Y DEPARTAMENTO**  
(Continuación)

Departamentos	1936	1937	1938	1939	1940	1941	Fecha no especific.	Totales
<b>S A U C E S</b>								
Capital .....	—	—	—	—	—	—	—	—
General Alvear .....	—	—	—	—	40	5.000	2.006	8.046
Godoy Cruz .....	—	—	—	—	—	—	—	—
Guaymallén .....	—	—	200	500	—	—	—	3.900
Junín .....	—	—	16	—	—	—	6.721	6.815
La Paz .....	—	—	—	—	—	—	—	—
Las Heras .....	—	230	220	—	—	—	906	4.455
Lavalle .....	10	300	103	10	—	—	50	1.502
Luján .....	1	15	7	4.150	—	120	2.504	13.930
Maipú .....	—	500	—	—	—	—	31	810
Rivadavia .....	—	—	—	—	—	—	10	1.875
San Carlos .....	—	—	600	—	—	—	1.000	68.000
San Martín .....	13	11	—	25	—	1.000	16	1.872
San Rafael .....	227	759	69	184	1.354	896	283	16.552
Santa Rosa .....	—	—	—	—	—	—	—	4.603
Tunuyán .....	—	400	—	—	—	140	3.519	6.318
Tupungato .....	—	—	—	—	—	—	—	—
<b>T o t a l e s</b> .....	<b>251</b>	<b>2.215</b>	<b>1.215</b>	<b>4.869</b>	<b>1.394</b>	<b>7.156</b>	<b>17.046</b>	<b>138.138</b>

**A R A B I A S**

Capital .....	—	—	—	—	—	—	—	—
General Alvear .....	—	—	—	—	—	—	3	2.533
Godoy Cruz .....	—	—	—	—	—	—	—	—
Guaymallén .....	—	—	—	—	—	—	—	—
Junín .....	—	—	—	—	—	—	—	—
La Paz .....	—	—	—	—	—	—	—	—
Las Heras .....	—	—	—	—	—	—	—	—
Lavalle .....	12	6	60	—	—	—	—	188
Luján .....	—	—	—	—	—	—	—	—
Maipú .....	—	—	—	—	—	—	—	—
Rivadavia .....	—	—	—	—	—	—	—	—
San Carlos .....	—	—	—	—	—	—	—	—
San Martín .....	—	—	—	—	—	—	200	1.700
San Rafael .....	—	—	—	—	4.050	—	—	18.345
Santa Rosa .....	—	—	—	—	—	—	—	—
Tunuyán .....	—	—	—	—	—	—	—	—
Tupungato .....	—	—	—	—	—	—	—	—
<b>T o t a l e s</b> .....	<b>12</b>	<b>6</b>	<b>60</b>	<b>—</b>	<b>4.050</b>	<b>—</b>	<b>203</b>	<b>22.766</b>

**R O B L E S**

Capital .....	—	—	—	—	—	—	—	—
General Alvear .....	—	—	—	—	—	—	—	—
Godoy Cruz .....	—	—	—	—	—	—	—	—
Guaymallén .....	—	—	—	—	—	—	100	100
Junín .....	—	—	—	—	—	—	—	300
La Paz .....	—	—	—	—	—	—	—	—
Las Heras .....	—	—	—	—	—	—	1.353	1.353
Lavalle .....	—	—	—	—	—	—	—	—
Luján .....	—	—	—	—	—	—	—	—
Maipú .....	—	—	—	—	—	—	—	50
Rivadavia .....	—	—	—	—	—	—	—	—
San Carlos .....	—	—	—	—	—	—	—	55.002
San Martín .....	—	—	—	—	—	—	—	1
San Rafael .....	—	—	—	—	50	50	—	104
Santa Rosa .....	—	—	—	—	—	—	—	5
Tunuyán .....	—	—	—	—	40	—	278	318
Tupungato .....	—	—	—	—	—	—	—	—
<b>T o t a l e s</b> .....	<b>—</b>	<b>—</b>	<b>—</b>	<b>—</b>	<b>90</b>	<b>50</b>	<b>1.731</b>	<b>57.233</b>



# **FORESTALES POR ESPECIE, FECHA DE PLANTACION Y DEPARTAMENTO** (Conclusión)

Departamentos	Hasta 1920	1921 a 1925	1926 a 1930	1931	1932	1933	1934	1935
<b>MORERAS</b>								
Capital .....	—	—	—	—	—	—	—	—
General Alvear .....	—	—	100	—	—	—	—	—
Godoy Cruz .....	—	—	—	—	—	—	—	—
Guaymallén .....	—	—	—	—	—	—	—	—
Junín .....	20	4	255	3	—	—	2	2
La Paz .....	—	—	—	—	—	—	—	—
Las Heras .....	6	—	—	—	—	—	—	—
Lavalle .....	—	—	610	—	—	3	—	10
Luján .....	300	—	—	—	—	—	—	—
Maipú .....	—	25	30	—	—	—	—	—
Rivadavia .....	—	—	—	—	—	—	—	—
San Carlos .....	—	—	31	—	—	—	—	—
San Martín .....	15	—	8	—	7	—	—	—
San Rafael .....	42	100	584	—	53	—	1	—
Santa Rosa .....	—	—	—	—	—	—	—	—
Tunuyán .....	—	—	—	—	—	—	—	—
Tupungato .....	—	—	20	—	—	—	—	—
<b>Totales .....</b>	<b>383</b>	<b>129</b>	<b>1.638</b>	<b>3</b>	<b>60</b>	<b>3</b>	<b>3</b>	<b>12</b>

## **OTRAS ESPECIES**

Capital .....	—	—	—	—	—	—	—	—
General Alvear .....	—	—	1.618	—	460	—	—	240
Godoy Cruz .....	—	—	110	—	—	—	—	—
Guaymallén .....	300	—	300	—	—	—	—	1.000
Junín .....	980	812	52	5	—	—	2.910	—
La Paz .....	—	—	—	—	—	—	—	—
Las Heras .....	882	1.200	2.108	—	—	—	14	20
Lavalle .....	3.178	21.240	2.525	—	1.836	3.393	20	13
Luján .....	109.070	—	100	—	1.904	—	308	—
Maipú .....	637	254	114	—	330	1.000	—	60
Rivadavia .....	150	80	—	—	—	3	400	—
San Carlos .....	228	16	755	—	10	—	—	29
San Martín .....	16.095	7.157	4.955	500	11	650	3.248	658
San Rafael .....	7.169	463	74	—	5.000	—	2	—
Santa Rosa .....	—	—	—	—	—	—	—	—
Tunuyán .....	1.320	—	—	—	132	—	—	—
Tupungato .....	400	95.060	810	—	99	5.000	30	6.341
<b>Totales .....</b>	<b>140.409</b>	<b>126.282</b>	<b>13.521</b>	<b>505</b>	<b>9.782</b>	<b>10.046</b>	<b>6.932</b>	<b>8.361</b>

## **TOTALES GENERALES**

Capital .....	—	—	—	—	—	—	—	—
General Alvear .....	267.977	20.080	253.990	25.920	87.333	39.070	33.890	145.745
Godoy Cruz .....	66	6.283	9.007	300	158	148	275	154
Guaymallén .....	4.253	19.907	14.314	520	25.060	650	64.440	21.850
Junín .....	14.580	20.181	283.892	7.585	23.880	4.672	51.662	41.226
La Paz .....	2.650	8.390	8.626	—	2.915	1.070	2.032	10.815
Las Heras .....	12.265	9.240	384.367	—	82.550	1.710	4.208	13.023
Lavalle .....	39.160	71.382	332.942	37.575	196.151	37.246	262.970	106.439
Luján .....	208.540	51.917	98.246	2.404	113.624	14.046	29.740	50.871
Maipú .....	18.002	11.958	108.665	27.391	29.749	14.833	190.588	378.469
Rivadavia .....	23.701	17.397	236.466	33.785	73.142	20.584	57.727	215.728
San Carlos .....	30.969	50.718	197.940	30.506	44.769	23.960	49.941	302.831
San Martín .....	73.130	42.504	313.690	69.152	217.991	49.044	145.893	213.737
San Rafael .....	208.877	145.540	675.188	39.741	290.930	48.539	1.219.536	385.081
Santa Rosa .....	24.521	35.175	164.639	80.610	30.515	56.960	35.285	74.570
Tunuyán .....	18.420	61.824	187.064	22.530	162.132	5.000	182.300	75.650
Tupungato .....	6.190	106.961	936.672	100	479	15.000	15.946	12.353
<b>Totales .....</b>	<b>953.301</b>	<b>679.457</b>	<b>4.205.708</b>	<b>378.119</b>	<b>1.381.378</b>	<b>332.532</b>	<b>2.346.433</b>	<b>2.048.542</b>



# **FORESTALES POR ESPECIE, FECHA DE PLANTACION Y DEPARTAMENTO** (Conclusión)

Departamentos	1936	1937	1938	1939	1940	1941	Fecha no especific.	Totales
<b>M O R E R A S</b>								
Capital .....	—	—	—	—	—	—	—	100
General Alvear .....	—	—	—	—	—	—	—	—
Godoy Cruz .....	—	—	—	—	—	—	—	—
Guaymallén .....	—	—	—	—	—	—	—	—
Junín .....	—	—	—	—	—	—	495	781
La Paz .....	—	—	—	—	—	—	—	—
Las Heras .....	2	—	—	—	—	—	2.308	2.316
Lavalle .....	12	—	—	—	200	—	—	835
Luján .....	—	—	—	—	—	—	—	300
Maipú .....	—	—	—	—	—	—	4	59
Rivadavia .....	—	—	—	—	—	—	—	—
San Carlos .....	—	6	—	—	—	—	—	37
San Martín .....	—	—	—	—	—	—	—	30
San Rafael .....	7	—	—	—	—	—	—	787
Santa Rosa .....	—	—	—	—	—	—	—	—
Tunuyán .....	—	—	—	—	—	—	—	—
Tupungato .....	—	—	—	—	—	—	—	20
<b>T o t a l e s</b> .....	<b>21</b>	<b>6</b>	<b>—</b>	<b>—</b>	<b>200</b>	<b>—</b>	<b>2.807</b>	<b>5.265</b>

## **O T R A S   E S P E C I E S**

Capital .....	—	—	—	—	—	—	120	120
General Alvear .....	—	100	—	—	—	—	700	3.118
Godoy Cruz .....	—	—	—	—	—	—	—	110
Guaymallén .....	—	—	—	—	—	—	300	1.900
Junín .....	1.620	300	1.220	—	860	—	1.421	10.180
La Paz .....	—	—	—	—	—	—	—	—
Las Heras .....	—	—	—	—	1.000	—	5.089	10.313
Lavalle .....	5.253	8.930	3.579	2.551	—	5	10.113	62.636
Luján .....	—	3.029	175	17.270	540	70	1.600	134.066
Maipú .....	—	200	—	30	—	—	50	2.675
Rivadavia .....	—	—	—	7.000	—	100	55	7.788
San Carlos .....	10	7	—	60	65	10	92	1.282
San Martín .....	1.204	420	200	1.100	300	1.000	722	38.220
San Rafael .....	200	—	20	2	4.116	21	90	17.157
Santa Rosa .....	—	—	—	—	—	253	—	253
Tunuyán .....	—	700	—	—	358	—	—	2.510
Tupungato .....	800	1.909	11.880	21.000	7.800	5.000	—	156.129
<b>T o t a l e s</b> .....	<b>9.087</b>	<b>15.595</b>	<b>17.074</b>	<b>49.013</b>	<b>15.039</b>	<b>6.459</b>	<b>20.352</b>	<b>448.457</b>

## **T O T A L E S   G E N E R A L E S**

Capital .....	140	—	—	—	—	—	120	260
General Alvear .....	71.595	69.141	160.675	112.720	60.230	71.541	18.589	1.438.496
Godoy Cruz .....	160	114	900	1.416	72	—	438	19.491
Guaymallén .....	36.402	18.564	74.834	7.820	5.750	—	12.800	307.164
Junín .....	44.281	23.138	40.383	46.354	44.560	28.417	82.201	757.018
La Paz .....	4.010	7.260	5.390	1.580	2.050	1.500	6.995	65.283
Las Heras .....	61.210	9.085	5.985	9.021	1.870	2.900	14.511	611.945
Lavalle .....	166.185	471.059	222.698	54.779	34.950	44.355	63.323	2.141.214
Luján .....	10.527	27.315	53.142	44.205	23.379	222.701	24.996	975.653
Maipú .....	112.125	68.391	27.497	40.374	2.930	22.308	29.452	1.082.732
Rivadavia .....	213.298	103.995	141.926	102.543	75.689	29.735	16.809	1.362.525
San Carlos .....	309.688	285.748	137.867	329.517	330.532	29.070	65.950	2.220.006
San Martín .....	182.955	176.515	296.159	153.068	82.620	120.830	29.108	2.166.396
San Rafael .....	354.704	435.583	362.605	500.764	275.298	258.559	93.933	5.294.878
Santa Rosa .....	146.650	99.362	100.560	65.830	31.756	193.572	29.532	1.169.537
Tunuyán .....	51.000	76.420	145.922	223.360	611.923	36.016	219.972	2.079.533
Tupungato .....	6.270	62.049	17.920	46.885	8.850	16.100	1.500	1.253.275
<b>T o t a l e s</b> .....	<b>1.771.200</b>	<b>1.933.739</b>	<b>1.794.469</b>	<b>1.740.236</b>	<b>1.592.459</b>	<b>1.077.604</b>	<b>710.229</b>	<b>22.945.406</b>







AREA PLANTADA CON VIÑEDOS POR VARIEDAD,  
DISTRITOS Y DEPARTAMENTOS





## AREA PLANTADA CON VIÑA DE VINIFICAR, POR VARIEDAD

( EN HECTAREAS )

Distritos	Balsa- mina	Barbera	Bonarda	Cabernet	Criolla Chica	Freisa	Malbeck	P. Gimé- nez	Pinot Blanca y Negro
<b>CAPITAL</b> .....	—	—	—	4,7	—	—	50,2	7,5	—
<b>GENERAL ALVEAR</b> .....	—	76,5	—	15,0	31,0	—	23,6	—	—
Bowen .....	—	12,2	—	—	3,5	—	8,5	—	—
El Comparto .....	—	21,2	—	—	4,7	—	1,0	—	—
Juncalito .....	—	10,5	—	1,0	3,2	—	1,0	—	—
La Escandinava .....	—	—	—	5,0	1,0	—	—	—	—
La Marzolina (Alvear Oeste) ..	—	20,0	—	—	0,5	—	3,0	—	—
San Pedro del Atuel (Carmensa)	—	0,8	—	—	3,0	—	—	—	—
Villa (urbana y rural) .....	—	11,8	—	9,0	15,1	—	10,1	—	—
<b>GODOY CRUZ</b> .....	—	1,2	—	486,7	86,0	—	178,5	18,0	40,5
<b>GUAYMALLEN</b> .....	43,3	350,3	—	219,1	957,4	—	3.505,9	137,0	25,0
Bermejo .....	14,0	30,8	—	—	57,2	—	391,5	20,3	—
Colonia Segovia .....	1,0	24,0	—	—	129,3	—	180,2	4,0	—
Coronel Dorrego .....	—	9,8	—	1,0	47,9	—	138,4	13,4	—
Corralitos .....	—	128,0	—	—	71,5	—	396,5	30,5	—
El Sauce .....	—	2,0	—	—	192,0	—	18,0	1,5	—
Kilómetro 8 .....	—	—	—	25,0	91,0	—	258,2	1,0	—
La Primavera .....	—	94,5	—	40,0	150,1	—	482,9	4,8	—
Pedro Molina .....	0,3	3,0	—	—	9,5	—	39,2	3,8	—
Rodeo de la Cruz .....	—	26,5	—	28,8	105,2	—	707,0	29,2	25,0
San Francisco del Monte ..	12,5	17,0	—	124,3	18,8	—	233,0	0,5	—
San José .....	—	0,5	—	—	—	—	41,7	—	—
Villa Nueva .....	15,5	14,2	—	—	84,9	—	619,3	28,0	—
<b>JUNIN</b> .....	28,7	159,9	—	184,7	828,1	—	4.052,9	108,4	39,0
Algarrobo Grande (Ing. Giag- noni) .....	0,7	31,0	—	1,5	192,0	—	335,9	42,2	3,0
Alto Verde .....	—	—	—	—	—	—	—	—	—
Barrales .....	—	22,0	—	18,5	130,2	—	728,7	18,5	—
La Colonia .....	—	5,0	—	123,7	83,7	—	53,0	14,5	—
Medrano .....	25,0	71,2	—	6,0	—	—	1.868,2	14,0	—
Phillips .....	—	23,0	—	—	191,7	—	0,2	9,0	—
Rodríguez Peña .....	2,0	—	—	36,0	138,0	—	510,7	2,5	36,0
Villa (urbana y rural) .....	1,0	7,7	—	—	92,5	—	556,2	7,7	—
<b>LA PAZ</b> .....	—	20,5	—	—	157,0	—	27,5	30,0	—
<b>LAS HERAS</b> .....	—	91,6	—	91,9	684,6	—	1.093,6	143,6	1,0
Algarrobal .....	—	15,2	—	—	168,1	—	478,0	51,5	—
Borbollón .....	—	—	—	—	35,2	—	2,0	7,8	—
Capdevila .....	—	9,5	—	—	32,5	—	20,2	12,8	—
El Pastal .....	—	—	—	—	24,7	—	11,0	12,8	—
Panquehua .....	—	5,2	—	63,0	13,2	—	86,7	4,3	—
Plumerillo .....	—	27,0	—	28,9	49,0	—	92,0	26,0	1,0
Resguardo .....	—	34,7	—	—	293,2	—	259,0	14,8	—
Villa (urbana y rural) .....	—	—	—	—	68,7	—	144,7	13,5	—
<b>LAVALLE</b> .....	11,0	152,8	—	—	1.311,8	—	279,7	45,2	15,7
Costa de Araujo .....	11,0	50,2	—	—	372,7	—	81,5	15,7	—
Jacolf .....	—	7,0	—	—	275,3	—	27,0	10,0	—
Tulumaya (Villa) .....	—	95,6	—	—	663,8	—	171,2	19,5	15,7
<b>LUJAN</b> .....	38,5	162,4	—	1.814,9	199,8	—	5.382,0	93,6	108,0
Agrelo .....	31,5	—	—	277,8	4,5	—	729,0	43,5	13,0
Carrizal de Abajo .....	—	—	—	10,0	25,0	—	34,0	14,0	—
Carrizal de Arriba .....	—	—	—	—	20,2	—	25,2	—	—
Carrodilla .....	3,0	6,0	—	14,5	56,2	—	1.115,0	13,2	5,0
Chacras de Coria .....	4,0	32,9	—	451,3	17,0	—	626,4	12,2	5,0
Las Compuertas .....	—	42,0	—	233,0	3,0	—	572,0	—	—
Mayor Drummond .....	—	19,0	—	5,0	22,8	—	750,5	1,2	10,0
Perdriel .....	—	46,0	—	782,6	43,0	—	1.017,6	8,5	75,0
Villa (urbana y rural) .....	—	16,5	—	40,7	8,1	—	512,3	1,0	—



**AREA PLANTADA CON VIÑA DE VINIFICAR, POR VARIEDAD**  
( EN HECTAREAS )

Distritos	Raboso	Riesling	Sauvig- non	Semillón	Tintorera	Torrontel	Verdot	Otras va- riedades	Total General
<b>CAPITAL</b> .....	—	—	—	12,2	—	—	4,7	—	79,3
<b>GENERAL ALVEAR</b> .....	—	—	—	—	—	15,4	260,1	3,0	424,6
Bowen .....	—	—	—	—	—	2,0	77,7	—	103,9
El Comparto .....	—	—	—	—	—	0,5	72,5	—	99,9
Juncalito .....	—	—	—	—	—	11,0	30,7	0,5	57,9
La Escandinava .....	—	—	—	—	—	—	6,5	—	12,5
La Marzolina (Alvear Oeste) ..	—	—	—	—	—	—	33,0	2,0	58,5
San Pedro del Atuel (Carmensa)	—	—	—	—	—	—	1,0	0,5	5,3
Villa (urbana y rural) .....	—	—	—	—	—	1,9	38,7	—	86,6
<b>GODOY CRUZ</b> .....	8,7	—	—	76,7	—	—	443,4	52,0	1.391,7
<b>GUAYMALLEN</b> .....	54,8	—	8,0	85,1	5,0	42,9	1.411,5	62,2	6.907,5
Bermejo .....	10,0	—	—	—	—	5,0	62,5	—	591,3
Colonia Segovia .....	11,0	—	—	—	—	2,0	160,5	—	512,0
Coronel Dorrego .....	2,8	—	—	12,7	—	1,0	34,6	2,2	263,8
Corralitos .....	—	—	—	13,5	—	—	274,5	—	914,5
El Sauce .....	11,0	—	—	2,0	5,0	—	335,5	22,5	589,5
Kilómetro 8 .....	—	—	—	—	—	—	30,0	—	405,2
La Primavera .....	6,0	—	—	13,9	—	13,9	93,9	3,5	903,5
Pedro Molina .....	—	—	—	—	—	—	—	—	55,8
Rodeo de la Cruz .....	0,5	—	8,0	27,0	—	10,0	40,0	20,5	1.027,7
San Francisco del Monte ...	12,5	—	—	—	—	10,0	125,4	13,0	567,0
San José .....	—	—	—	—	—	—	—	0,5	42,7
Villa Nueva .....	1,0	—	—	16,0	—	1,0	254,6	—	1.034,5
<b>JUNIN</b> .....	77,4	—	5,0	69,0	—	5,7	888,3	84,7	6.531,8
Algarrobo Grande (Ing. Giag- noni) .....	11,7	—	—	7,0	—	1,5	340,5	15,5	982,5
Alto Verde .....	—	—	—	—	—	—	—	—	—
Barrales .....	26,2	—	—	18,0	—	2,0	85,5	10,7	1.060,3
La Colonia .....	6,5	—	5,0	—	—	2,2	199,9	—	493,5
Medrano .....	15,0	—	—	22,5	—	—	49,0	36,0	2.297,6
Phillips .....	—	—	—	0,5	—	—	135,4	11,5	179,6
Rodríguez Peña .....	8,0	—	—	21,0	—	—	78,0	10,5	842,7
Villa (urbana y rural) .....	10,0	—	—	—	—	—	—	0,5	675,6
<b>LA PAZ</b> .....	—	—	—	—	—	—	1,5	—	236,5
<b>LAS HERAS</b> .....	2,2	—	—	36,0	—	3,0	260,6	4,5	2.412,6
Algarrobal .....	—	—	—	—	—	—	106,3	—	819,2
Borbollón .....	—	—	—	—	—	—	—	—	45,5
Capdevila .....	—	—	—	—	—	—	—	—	65,5
El Pastal .....	—	—	—	—	—	—	—	—	48,5
Panquehua .....	2,2	—	—	5,0	—	—	—	0,5	117,1
Plumerillo .....	—	—	—	—	—	3,0	85,0	4,0	350,0
Resguardo .....	—	—	—	21,0	—	—	58,8	—	710,4
Villa (urbana y rural) .....	—	—	—	10,0	—	—	10,5	—	256,9
<b>LAVALLE</b> .....	5,0	—	—	8,5	—	4,2	264,7	162,6	2.261,2
Costa de Araujo .....	—	—	—	3,0	—	—	151,0	12,0	697,1
Jocolf .....	5,0	—	—	—	—	—	76,7	30,7	431,7
Tulumaya (Villa) .....	—	—	—	5,5	—	4,2	37,0	119,9	1.132,4
<b>LUJAN</b> .....	24,5	7,0	6,0	274,1	4,0	14,5	2.207,6	83,3	10.420,2
Agrelo .....	13,0	—	—	42,0	—	—	532,2	12,0	1.698,5
Carrizal de Abajo .....	—	—	—	—	—	—	34,0	47,0	164,0
Carrizal de Arriba .....	—	—	—	—	—	—	—	6,0	51,4
Carrodilla .....	1,8	1,0	—	20,2	—	—	89,8	2,1	1.327,8
Chacras de Coria .....	4,7	—	—	18,7	4,0	14,5	485,8	5,0	1.681,5
Las Compuertas .....	—	—	—	13,5	—	—	256,7	4,5	1.124,7
Mayor Drummond .....	3,0	—	—	43,5	—	—	2,0	2,5	859,5
Perdriel .....	1,0	6,0	4,0	118,5	—	—	776,1	—	2.878,3
Villa (urbana y rural) .....	1,0	—	2,0	17,7	—	—	31,0	4,2	634,5



## AREA PLANTADA CON VIÑA DE VINIFICAR, POR VARIEDAD — (Continuación)

( EN HECTAREAS )

	Balsa- mina	Barbera	Bonarda	Cabernet	Criolla Chica	Freisa	Malbeck	Pedro Giménez	Pinot Blanca y Negra
<b>MAIPU</b> .....	38,0	474,2	7,0	364,2	1.680,8	3,0	11.296,3	368,3	209,5
Barrancas .....	—	46,0	—	9,5	96,7	3,0	483,5	15,0	3,5
Ciudad (urbana y rural) .....	12,5	48,0	—	51,5	47,7	—	926,1	14,2	55,0
Coquimbito .....	14,5	119,2	—	6,7	221,1	—	2.126,8	113,5	23,0
Cruz de Piedra .....	—	36,2	—	44,0	84,6	—	1.179,6	0,3	80,0
Fray Luis Beltrán .....	5,0	10,0	—	9,0	304,7	—	1.216,2	76,2	—
General Gutiérrez .....	3,5	32,3	—	10,0	45,8	—	966,2	29,5	—
Los Alamos .....	—	—	—	—	29,5	—	—	—	—
Lunlunta .....	1,5	36,0	—	15,5	44,5	—	1.209,7	31,3	25,0
Rodeo del Medio .....	1,0	78,0	—	209,0	353,7	—	1.593,0	25,3	—
Russell .....	—	42,0	7,0	9,0	42,0	—	1.358,0	36,0	23,0
San Roque .....	—	26,5	—	—	410,5	—	237,2	27,0	—
<b>RIVADAVIA</b> .....	27,0	159,5	70,3	—	667,4	1,5	5.864,3	208,7	37,0
Andrade .....	4,0	—	—	—	—	—	658,0	3,5	—
Campamentos .....	22,0	84,7	25,0	—	—	1,5	1.735,3	67,3	1,5
El Mirador .....	—	0,5	—	—	36,0	—	104,2	28,0	—
La Central .....	—	7,0	—	—	109,5	—	196,7	40,8	26,0
La Libertad .....	—	3,2	25,3	—	75,4	—	317,9	25,0	0,5
Los Arboles .....	1,0	—	—	—	71,3	—	488,7	—	—
Medrano .....	—	12,0	—	—	41,0	—	564,7	14,0	—
Mundo Nuevo .....	—	2,0	—	—	14,8	—	123,2	0,2	—
Reducción de Abajo .....	—	2,2	14,0	—	90,7	—	608,7	7,5	7,0
Reducción de Arriba .....	—	1,7	—	—	24,2	—	75,5	4,0	2,0
Santa María de Oro .....	—	22,5	—	—	67,7	—	267,5	8,8	—
Villa (urbana y rural) .....	—	23,7	6,0	—	136,8	—	723,9	9,6	—
<b>SAN CARLOS</b> .....	—	12,0	—	9,2	142,9	—	2.437,0	16,5	21,0
Chilecito .....	—	—	—	—	6,0	—	11,5	—	—
El Capacho .....	—	—	—	4,2	2,7	—	9,0	—	—
Eugenio Bustos .....	—	—	—	—	18,0	—	953,0	—	—
La Consulta .....	—	12,0	—	—	99,5	—	1.463,5	15,5	21,0
Pareditas .....	—	—	—	5,0	16,0	—	—	1,0	—
Tres Esquinas .....	—	—	—	—	0,7	—	—	—	—
Villa (urbana y rural) .....	—	—	—	—	—	—	—	—	—
<b>SAN MARTIN</b> .....	40,0	202,9	25,0	635,6	1.558,2	—	2.009,5	251,3	1,0
Alto Salvador .....	—	15,5	—	45,0	94,5	—	453,8	3,0	—
Alto Verde .....	—	15,0	—	167,0	318,7	—	83,9	31,4	—
Chapanay .....	12,0	68,5	—	40,0	200,5	—	481,7	3,0	—
Ciudad (urbana y rural) .....	—	18,0	—	—	151,6	—	171,0	92,4	1,0
El Espino .....	—	—	—	93,0	101,0	—	51,9	29,1	—
Montecaseros .....	15,0	23,0	—	223,4	328,1	—	13,5	35,7	—
Nueva California .....	—	21,4	—	0,5	100,3	—	—	6,0	—
Palmira .....	—	—	—	27,0	73,7	—	684,5	4,0	—
Ramblón .....	—	—	—	24,7	44,3	—	—	—	—
Tres Portefías .....	13,0	41,5	25,0	15,0	145,5	—	69,2	46,7	—
<b>SAN RAFAEL</b> .....	113,4	1.037,8	—	249,5	1.123,9	9,1	3.658,6	367,6	143,9
Cañada Seca .....	1,0	63,0	—	—	143,5	—	276,0	—	—
Ciudad (urbana y rural) .....	14,0	409,7	—	31,0	195,5	—	884,2	27,5	50,2
Cuadro Benegas .....	7,0	35,7	—	—	42,5	—	188,5	7,1	—
Cuadro Nacional .....	11,0	216,7	—	3,0	160,1	—	631,5	46,7	26,5
Goudae .....	46,7	0,5	—	2,0	22,5	—	105,2	4,2	20,0
La Llave .....	—	36,0	—	—	37,0	—	16,5	10,0	—
Las Malvinas .....	4,5	6,1	—	2,1	3,0	—	12,5	4,0	—
Las Paredes .....	14,5	107,5	—	—	64,0	0,1	257,2	19,2	17,5
Monte Comán .....	—	—	—	—	2,0	—	5,0	0,2	—
Rama Caída .....	2,5	97,7	—	20,0	78,0	—	498,7	11,7	1,7
Real del Padre .....	1,0	34,7	—	—	9,7	—	—	6,5	—
25 de Mayo .....	—	—	—	—	—	—	32,0	0,5	—
Villa Atuel .....	11,2	30,2	—	191,4	366,1	9,0	751,3	230,0	28,0



## AREA PLANTADA CON VIÑA DE VINIFICAR, POR VARIEDAD — (Continuación)

( EN HECTAREAS )

	Raboso	Riesling	Sauvignon	Semillón	Tintorera	Torrontel	Verdot	Otras variedades	Total General
<b>MAIPU</b> .....	50,5	3,5	58,3	630,2	—	17,2	1.271,5	144,3	16.616,8
Barrancas .....	3,0	3,5	—	19,0	—	4,2	12,7	11,0	710,6
Ciudad (urbana y rural) .....	—	—	20,0	135,5	—	—	2,0	—	1.312,5
Coquimbito .....	13,5	—	—	109,4	—	—	5,4	20,0	2.773,1
Cruz de Piedra .....	—	—	—	52,8	—	—	9,6	11,8	1.498,9
Fray Luis Beltrán .....	2,0	—	—	12,5	—	—	30,6	2,0	1.668,2
General Gutiérrez .....	23,0	—	38,3	29,0	—	6,0	—	22,0	1.205,6
Los Alamos .....	9,0	—	—	—	—	—	—	—	38,5
Lunlunta .....	—	—	—	77,0	—	—	—	—	1.440,5
Rodeo del Medio .....	—	—	—	165,0	—	—	567,2	5,0	2.997,2
Russell .....	—	—	—	30,0	—	—	102,0	61,0	1.710,0
San Roque .....	—	—	—	—	—	7,0	542,0	11,5	1.261,7
<b>TRIVADAVIA</b> .....	32,5	—	46,0	115,0	—	—	1.073,3	127,5	8.430,0
Andrade .....	—	—	—	—	—	—	58,0	—	723,5
Campamentos .....	25,5	—	46,0	82,5	—	—	292,0	61,0	2.444,3
El Mirador .....	—	—	—	7,5	—	—	47,0	34,5	257,7
La Central .....	—	—	—	—	—	—	93,5	1,0	474,5
La Libertad .....	—	—	—	0,5	—	—	111,7	—	559,5
Los Arboles .....	5,0	—	—	—	—	—	—	—	566,0
Medrano .....	—	—	—	15,3	—	—	100,5	20,0	767,5
Mundo Nuevo .....	—	—	—	—	—	—	—	—	140,2
Reducción de Abajo .....	—	—	—	3,2	—	—	157,0	11,0	901,3
Reducción de Arriba .....	—	—	—	5,0	—	—	63,0	—	175,4
Santa María de Oro .....	2,0	—	—	—	—	—	108,3	—	476,8
Villa (urbana y rural) .....	—	—	—	1,0	—	—	42,3	—	943,3
<b>SAN CARLOS</b> .....	—	—	—	98,7	—	1,5	248,5	18,0	3.005,3
Chilecito .....	—	—	—	1,2	—	—	9,0	—	27,7
El Capacho .....	—	—	—	—	—	—	4,5	—	20,4
Eugenio Bustos .....	—	—	—	—	—	—	—	—	971,0
La Consulta .....	—	—	—	94,5	—	1,5	173,0	11,0	1.891,5
Pareditos .....	—	—	—	3,0	—	—	5,0	7,0	37,0
Tres Esquinas .....	—	—	—	—	—	—	57,0	—	57,7
Villa (urbana y rural) .....	—	—	—	—	—	—	—	—	—
<b>SAN MARTIN</b> .....	52,7	—	2,5	32,8	5,5	24,5	1.760,1	101,4	6.703,0
Alto Salvador .....	8,0	—	—	7,0	—	—	168,7	—	795,5
Alto Verde .....	—	—	—	—	—	—	260,5	23,5	900,0
Chapanay .....	10,0	—	2,5	—	—	—	101,1	9,5	928,8
Ciudad (urbana y rural) .....	4,0	—	—	20,0	—	—	513,3	—	971,3
El Espino .....	—	—	—	—	—	—	135,6	42,2	452,8
Montecaseros .....	4,0	—	—	—	—	1,8	387,3	—	1.031,8
Nueva California .....	—	—	—	0,3	—	0,2	4,0	—	132,7
Palmira .....	4,0	—	—	5,5	—	—	29,0	—	827,7
Ramblán .....	—	—	—	—	—	22,5	28,8	—	97,8
Tres Porteños .....	22,7	—	—	—	5,5	—	131,8	26,2	564,6
<b>SAN RAFAEL</b> .....	62,0	1,0	7,0	544,1	1,0	63,2	2.052,2	397,9	9.832,2
Cañada Seca .....	—	—	—	6,0	—	0,5	111,0	134,0	735,0
Ciudad (urbana y rural) .....	—	1,0	—	165,2	—	—	492,7	42,0	2.313,0
Cuadro Benegas .....	—	—	—	20,5	—	—	67,5	19,5	388,3
Cuadro Nacional .....	—	—	—	15,5	—	0,5	319,5	—	1.431,0
Goudge .....	17,0	—	—	—	—	18,0	44,0	59,0	339,1
La Llave .....	25,0	—	—	4,7	—	—	100,5	—	229,7
Las Malvinas .....	—	—	—	8,5	—	—	27,0	3,0	70,7
Las Paredes .....	3,0	—	—	53,0	—	—	368,0	57,5	961,5
Monte Comán .....	—	—	—	1,2	—	—	8,0	—	16,4
Rama Caída .....	11,0	—	—	16,5	1,0	13,0	119,0	3,2	874,0
Real del Padre .....	—	—	—	0,2	—	—	80,7	23,0	155,8
25 de Mayo .....	—	—	—	23,7	—	—	17,0	—	73,2
Villa Atuel .....	6,0	—	7,0	229,1	—	31,2	297,3	56,7	2.244,5



**AREA PLANTADA CON VIÑA DE VINIFICAR, POR VARIEDAD — (Conclusión)**  
( EN HECTAREAS )

Distritos	Balsa- mina	Barbera	Bonarda	Cabernet	Criolla Chica	Freisa	Malbeck	P. Gimé- nez	Pinot Blanca y Negra
<b>SANTA ROSA</b> .....	—	0,5	—	55,6	212,4	1,5	25,3	14,5	—
Las Catitas .....	—	0,5	—	32,1	65,7	1,5	2,9	7,7	—
La Dormida .....	—	—	—	23,3	73,7	—	8,7	1,3	—
Villa (urbana y rural) .....	—	—	—	0,2	73,0	—	13,8	5,5	—
<b>TUNUYAN</b> .....	14,0	1,7	—	9,0	63,2	—	699,3	67,0	—
Campo de Los Andes .....	14,0	—	—	—	42,2	—	310,0	65,0	—
El Topón y La Pintada .....	—	—	—	—	—	—	—	—	—
La Primavera .....	—	0,7	—	8,0	—	—	210,0	—	—
Las Rosas .....	—	—	—	—	—	—	—	—	—
Los Sauces .....	—	—	—	—	—	—	—	—	—
Vista Flores .....	—	—	—	—	10,8	—	170,1	—	—
Villa (urbana y rural) .....	—	1,0	—	1,0	10,2	—	9,2	2,0	—
Zapata .....	—	—	—	—	—	—	—	—	—
<b>TUPUNGATO</b> .....	—	6,0	—	—	29,7	—	569,9	—	—
<b>TOTAL DE LA PROVINCIA</b> .....	353,9	2.919,8	102,3	4140,1	9.734,2	15,1	41.154,1	1.877,2	641,6



**AREA PLANTADA CON VIÑA DE VINIFICAR, POR VARIEDAD — (Conclusión)**

( EN HECTAREAS )

Distritos	Raboso	Riesling	Sauvig- non	Semillón	Tintorera	Torrontel	Verdot	Otras va- riedades	Total General
<b>SANTA ROSA</b> .....	—	0,5	—	—	—	6,7	154,0	32,2	503,2
Las Catitas .....	—	0,5	—	—	—	—	50,8	0,5	162,1
La Dormida .....	—	—	—	—	—	—	23,5	30,0	160,5
Villa (urbana y rural) .....	—	—	—	—	—	6,7	79,7	1,7	180,6
<b>TUNUYAN</b> .....	—	—	—	30,0	—	6,0	68,2	—	958,4
Campo de Los Andes .....	—	—	—	9,0	—	—	—	—	440,2
El Topón y La Pintada .....	—	—	—	—	—	—	—	—	—
La Primavera .....	—	—	—	8,0	—	—	15,0	—	241,7
Las Rosas .....	—	—	—	1,0	—	—	—	—	1,0
Los Arboles .....	—	—	—	—	—	—	—	—	—
Los Sauces .....	—	—	—	—	—	—	—	—	—
Vista Flores .....	—	—	—	10,0	—	4,0	53,2	—	—
Villa (urbana y rural) .....	—	—	—	2,0	—	2,0	—	—	248,1
Zapata .....	—	—	—	—	—	—	—	—	27,4
<b>TUPUNGATO</b> .....	1,5	—	—	24,5	—	—	—	17,0	648,6
<b>TOTAL DE LA PROVINCIA</b> .....	361,8	12,0	132,8	2.036,9	15,5	204,8	12.370,2	1.290,6	77.362,9



## AREA PLANTADA CON VIÑA DE MESA, POR VARIEDAD

(EN HECTAREAS)

Distritos	Almería	Alphonse de Lavallee	Angelino	Cereza	Corni- chon Violeta	Dattier de Beyrouth	Emperor	Ferral	Lactuario
<b>CAPITAL</b> .....	7,5	—	1,5	0,2	—	—	—	—	1,0
<b>GENERAL ALVEAR</b> .....	2,3	2,3	—	483,5	—	—	—	—	—
Bowen .....	—	—	—	109,4	—	—	—	—	—
El Comparto .....	—	0,5	—	55,5	—	—	—	—	—
Juncalito .....	1,5	—	—	48,5	—	—	—	—	—
La Escandinava .....	—	—	—	19,7	—	—	—	—	—
La Marzolina (Alvear Oeste) ..	—	—	—	86,0	—	—	—	—	—
San Pedro del Atuel (Carmensa)	—	—	—	13,1	—	—	—	—	—
Villa (urbana y rural) .....	0,8	1,8	—	151,5	—	—	—	—	—
<b>GODOY CRUZ</b> .....	41,2	—	—	0,5	—	3,0	11,0	—	3,0
<b>GUAYMALLEN</b> .....	255,0	3,7	2,0	82,5	2,5	17,5	2,8	—	4,2
Bermejo .....	37,2	—	—	14,8	—	—	—	—	—
Colonia Segovia .....	1,0	—	—	15,0	—	—	—	—	—
Coronel Dorrego .....	5,5	—	—	2,0	—	—	2,8	—	1,2
Corralitos .....	—	—	—	—	—	—	—	—	—
El Sauce .....	1,0	—	—	1,0	—	—	—	—	—
Kilómetro 8 .....	—	—	—	5,0	—	—	—	—	—
La Primavera .....	—	—	—	—	—	—	—	—	—
Pedro Molina .....	6,5	—	—	6,5	—	—	—	—	—
Rodeo de la Cruz .....	29,0	3,7	—	11,2	—	8,0	—	—	—
San Francisco del Monte ....	32,8	—	—	1,0	2,5	2,5	—	—	—
San José .....	—	—	2,0	26,0	—	—	—	—	—
Villa Nueva .....	142,0	—	—	—	—	7,0	—	—	3,0
<b>JUNIN</b> .....	32,2	4,7	—	36,4	0,5	4,5	5,0	6,0	—
Algarrobo Grande (Ing. Giag- noni) .....	1,7	—	—	17,0	—	—	—	—	—
Alto Verde .....	—	—	—	4,0	—	—	—	—	—
Barrales .....	6,5	4,7	—	—	—	—	5,0	4,0	—
La Colonia .....	8,5	—	—	—	—	4,0	—	—	—
Medrano .....	—	—	—	—	—	—	—	—	—
Phillips .....	13,0	—	—	10,0	—	—	—	1,0	—
Rodríguez Peña .....	—	—	—	0,7	—	—	—	—	—
Villa (urbana y rural) .....	2,5	—	—	4,7	0,5	0,5	—	1,0	—
<b>LA PAZ</b> .....	—	—	—	58,0	—	1,0	—	1,5	—
<b>LAS HERAS</b> .....	41,3	12,7	1,0	61,2	8,0	1,0	2,0	—	—
Algarrobal .....	5,7	2,3	—	11,7	—	—	—	—	—
Borbollón .....	—	—	—	3,0	—	—	—	—	—
Capdevilla .....	2,7	—	—	13,5	—	—	—	—	—
El Pastal .....	—	—	—	8,0	—	—	—	—	—
Panquehua .....	2,1	1,7	—	3,7	—	—	—	—	—
Plumerillo .....	13,0	7,0	1,0	1,0	6,0	1,0	2,0	—	—
Resguardo .....	8,8	1,2	—	16,3	—	—	—	—	—
Villa (urbana y rural) .....	9,0	0,5	—	4,0	2,0	—	—	—	—
<b>LAVALLE</b> .....	13,0	0,2	—	32,4	—	—	—	—	6,0
Costa de Araujo .....	3,0	—	—	8,2	—	—	—	—	—
Jocolf .....	4,0	0,2	—	17,4	—	—	—	—	6,0
Tulumaya (Villa) .....	6,0	—	—	6,8	—	—	—	—	—
<b>LUJAN</b> .....	10,1	2,6	—	0,2	0,3	3,0	—	—	7,0
Agrelo .....	—	—	—	—	—	—	—	—	—
Carrizal de Abajo .....	—	—	—	—	—	—	—	—	—
Carrizal de Arriba .....	—	—	—	—	—	—	—	—	—
Carrodilla .....	3,2	2,5	—	—	—	2,0	—	—	2,5
Chacras de Coria .....	1,2	—	—	0,1	—	1,0	—	—	4,5
Las Compuertas .....	—	—	—	—	—	—	—	—	—
Mayor Drummond .....	0,7	0,1	—	—	0,3	—	—	—	—
Perdriel .....	—	—	—	—	—	—	—	—	—
Villa (urbana y rural) .....	5,0	—	—	0,1	—	—	—	—	—



## AREA PLANTADA CON VIÑA DE MESA, POR VARIEDAD

( EN HECTAREAS )

Distritos	Maravilla de Málaga	Moscatel Rosado	Olivetti Blanca	Prune de Cazouls	Sanjua- nina	Santa Paula	Sulta- nina	Otras va- riedades	Total General
<b>CAPITAL</b> .....	1,5	4,7	—	—	2,0	—	—	0,2	18,6
<b>GENERAL ALVEAR</b> .....	—	432,8	0,3	—	613,6	—	0,3	46,4	1.581,5
Bowen .....	—	65,5	—	—	151,4	—	—	10,5	336,8
El Comparto .....	—	56,8	—	—	115,0	—	0,3	1,0	229,1
Juncalito .....	—	85,7	0,3	—	73,2	—	—	1,0	210,2
La Escandinava .....	—	16,0	—	—	73,5	—	—	—	109,2
La Marzolina (Alvear Oeste) ..	—	46,5	—	—	71,5	—	—	5,0	209,0
San Pedro del Atuel (Carmensa)	—	12,1	—	—	6,1	—	—	3,1	34,4
Villa (urbana y rural) .....	—	150,2	—	—	122,9	—	—	25,8	452,8
<b>GODOY CRUZ</b> .....	1,5	4,7	—	—	0,7	—	2,0	34,7	102,3
<b>GUAYMALLEN</b> .....	3,0	132,0	—	5,0	41,9	—	1,5	115,3	668,9
Bermejo .....	1,2	35,2	—	—	12,0	—	—	7,1	107,5
Colonia Segovia .....	—	1,8	—	—	4,7	—	—	9,3	31,8
Coronel Dorrego .....	—	8,2	—	—	0,8	—	1,5	4,7	26,7
Corralitos .....	—	16,5	—	—	—	—	—	62,5	79,0
El Sauce .....	—	11,0	—	—	—	—	—	2,5	15,5
Kilómetro 8 .....	—	0,5	—	—	—	—	—	2,0	2,5
La Primavera .....	—	7,5	—	—	0,5	—	—	—	13,0
Pedro Molina .....	—	1,8	—	—	0,7	—	—	0,5	9,5
Rodeo de la Cruz .....	1,8	28,5	—	5,0	13,5	—	—	10,3	106,3
Rodeo de la Cruz .....	—	7,5	—	—	6,5	—	—	0,8	63,8
San Francisco del Monte ....	—	1,0	—	—	1,4	—	—	0,4	3,8
San José .....	—	12,5	—	—	1,8	—	—	15,2	209,5
Villa Nueva .....	—	—	—	—	—	—	—	—	—
<b>JUNIN</b> .....	—	105,5	—	—	340,2	—	2,0	20,4	557,4
Algarrobo Grande (Ing. Giag- noni) .....	—	54,1	—	—	217,1	—	—	10,2	300,1
Alto Verde .....	—	—	—	—	7,0	—	—	—	11,0
Barrales .....	—	1,0	—	—	—	—	—	2,2	23,4
La Colonia .....	—	11,0	—	—	28,9	—	—	1,0	53,4
Medrano .....	—	4,0	—	—	—	—	2,0	7,0	13,0
Phillips .....	—	—	—	—	52,0	—	—	—	76,0
Rodríguez Peña .....	—	6,7	—	—	—	—	—	—	7,4
Villa (urbana y rural) .....	—	28,7	—	—	35,2	—	—	—	73,1
<b>LA PAZ</b> .....	—	55,2	—	—	17,4	—	—	2,5	135,6
<b>LAS HERAS</b> .....	2,0	116,8	—	—	25,4	1,0	—	13,0	285,4
Algarrobal .....	—	20,3	—	—	—	—	—	1,5	41,5
Borballón .....	—	3,5	—	—	2,5	—	—	—	9,0
Capdevila .....	—	2,5	—	—	—	—	—	0,5	19,2
El Pastal .....	—	1,2	—	—	6,0	—	—	—	15,2
Panquehua .....	—	8,6	—	—	—	—	—	5,0	21,1
Plumerillo .....	2,0	26,0	—	—	5,0	1,0	—	5,0	70,0
Resguardo .....	—	36,4	—	—	7,1	—	—	1,0	70,8
Villa (urbana y rural) .....	—	18,3	—	—	4,8	—	—	—	38,6
<b>LAVALLE</b> .....	—	48,4	—	—	47,3	—	—	1,5	148,8
Costa de Araujo .....	—	19,2	—	—	21,5	—	—	1,5	53,4
Jocolf .....	—	3,5	—	—	20,8	—	—	—	51,9
Tulumaya (Villa) .....	—	25,7	—	—	5,0	—	—	—	43,5
<b>LUJAN</b> .....	—	23,4	—	2,0	10,2	—	1,0	90,6	150,4
Agrelo .....	—	—	—	—	3,0	—	—	—	3,0
Carrizal de Abajo .....	—	—	—	—	—	—	—	—	—
Carrizal de Arriba .....	—	2,0	—	—	—	—	—	4,0	6,0
Carrodilla .....	—	4,7	—	2,0	0,2	—	—	20,1	37,2
Chacras de Coria .....	—	4,7	—	—	3,9	—	—	16,0	31,4
Las Compuertas .....	—	5,2	—	—	—	—	—	5,2	10,4
Mayor Drummond .....	—	2,9	—	—	1,6	—	—	5,8	11,4
Perdriel .....	—	1,0	—	—	1,5	—	1,0	31,0	34,5
Villa (urbana y rural) .....	—	2,9	—	—	—	—	—	8,5	16,5



## AREA PLANTADA CON VIÑA DE MESA, POR VARIEDAD — (Continuación)

( EN HECTAREAS )

Distritos	Almería	Alphonse de Lavallee	Angelino	Cereza	Corni- chon Violeta	Dattier de Beyrouth	Emperor	Ferral	Lactuario
<b>MAIPU</b> .....	169,9	15,0	4,8	95,0	—	—	8,8	—	18,8
Barrancas .....	—	—	—	—	—	—	—	—	—
Ciudad (urbana y rural) .....	8,7	1,5	4,8	2,0	—	—	4,8	—	4,8
Coquimbito .....	38,5	5,5	—	19,5	—	—	—	—	—
Cruz de Piedra .....	16,2	—	—	4,0	—	—	—	—	—
Fray Luis Beltrán .....	7,0	—	—	27,5	—	—	—	—	—
General Gutiérrez .....	40,0	—	—	9,0	—	—	4,0	—	14,0
Los Alamos .....	—	—	—	—	—	—	—	—	—
Lunlunta .....	—	—	—	—	—	—	—	—	—
Rodeo del Medio .....	57,0	4,0	—	24,0	—	—	—	—	—
Russell .....	—	2,0	—	3,0	—	—	—	—	—
San Roque .....	2,5	2,0	—	6,0	—	—	—	—	—
<b>RIVADAVIA</b> .....	14,6	19,8	—	48,4	—	23,5	9,0	—	6,8
Andrade .....	—	—	—	—	—	19,5	—	—	2,5
Campamentos .....	—	4,0	—	—	—	—	—	—	—
El Mirador .....	—	0,8	—	1,5	—	—	—	—	—
La Central .....	9,0	8,0	—	5,0	—	4,0	9,0	—	4,3
Libertad .....	0,4	1,0	—	—	—	—	—	—	—
Los Arboles .....	—	—	—	—	—	—	—	—	—
Medrano .....	—	—	—	4,0	—	—	—	—	—
Mundo Nuevo .....	—	—	—	—	—	—	—	—	—
Reducción de Abajo .....	—	0,5	—	—	—	—	—	—	—
Reducción de Arriba .....	—	2,0	—	—	—	—	—	—	—
Santa María de Oro .....	0,5	—	—	28,1	—	—	—	—	—
Villa (urbana y rural) .....	4,7	3,5	—	9,8	—	—	—	—	—
<b>SAN CARLOS</b> .....	0,5	—	—	0,4	—	—	—	—	—
Chilecito .....	—	—	—	0,2	—	—	—	—	—
El Capacho .....	—	—	—	—	—	—	—	—	—
Eugenio Bustos .....	—	—	—	—	—	—	—	—	—
La Consulta .....	0,5	—	—	0,2	—	—	—	—	—
Pareditas .....	—	—	—	—	—	—	—	—	—
Tres Esquinas .....	—	—	—	—	—	—	—	—	—
Villa (urbana y rural) .....	—	—	—	—	—	—	—	—	—
<b>SAN MARTIN</b> .....	16,1	11,1	—	43,2	—	—	6,5	—	—
Alto Salvador .....	3,5	—	—	—	—	—	—	—	—
Alto Verde .....	3,6	—	—	3,2	—	—	—	—	—
Chapanay .....	—	4,0	—	1,1	—	—	—	—	—
Ciudad (urbana y rural) .....	5,0	—	—	8,8	—	—	—	—	—
El Espino .....	—	—	—	6,2	—	—	—	—	—
Montecaseros .....	—	5,0	—	3,5	—	—	—	—	—
Nueva California .....	1,0	—	—	13,0	—	—	—	—	—
Palmira .....	1,8	1,5	—	0,5	—	—	—	—	—
Ramblón .....	—	—	—	—	—	—	—	—	—
Tres Portañas .....	1,2	0,6	—	6,9	—	—	6,5	—	—
<b>SAN RAFAEL</b> .....	8,5	0,8	—	339,5	1,0	—	4,7	—	—
Cañada Seca .....	0,2	—	—	113,0	—	—	—	—	—
Ciudad (urbana y rural) .....	3,0	—	—	17,0	—	—	—	—	—
Cuadro Benegas .....	—	—	—	0,1	—	—	—	—	—
Cuadro Nacional .....	2,5	—	—	48,0	1,0	—	4,7	—	—
Goudge .....	—	—	—	3,1	—	—	—	—	—
La Llave .....	—	—	—	14,7	—	—	—	—	—
Las Malvinas .....	—	—	—	2,4	—	—	—	—	—
Las Paredes .....	0,1	0,5	—	34,5	—	—	—	—	—
Monte Comán .....	—	—	—	15,0	—	—	—	—	—
Rama Calda .....	—	0,3	—	18,7	—	—	—	—	—
Real del Padre .....	0,7	—	—	42,3	—	—	—	—	—
25 de Mayo .....	—	—	—	—	—	—	—	—	—
Villa Atuel .....	2,0	—	—	30,7	—	—	—	—	—



## AREA PLANTADA CON VIÑA DE MESA, POR VARIEDAD — (Continuación)

( EN HECTAREAS )

Distritos	Maravilla de Málaga	Moscatel Rosado	Olivetti Blanca	Prune de Cazouls	Sanjua- nina	Santa Paula	Sulta- nina	Otras va- riedades	Total General
<b>MAIPU</b> .....	—	228,2	—	—	89,3	—	7,3	73,6	710,7
Barrancas .....	—	6,5	—	—	—	—	—	—	6,5
Ciudad (urbana y rural) .....	—	24,7	—	—	0,5	—	—	7,5	59,3
Coquimbito .....	—	11,3	—	—	4,0	—	2,0	15,5	96,3
Cruz de Piedra .....	—	12,0	—	—	0,9	—	—	—	33,1
Fray Luis Beltrán .....	—	69,5	—	—	37,7	—	—	—	143,7
General Gutiérrez .....	—	6,0	—	—	5,5	—	5,0	10,0	93,5
Los Alamos .....	—	—	—	—	—	—	—	—	—
Lunlunta .....	—	3,3	—	—	11,7	—	0,3	—	15,3
Rodeo del Medio .....	—	46,7	—	—	3,5	—	—	26,8	162,0
Russell .....	—	23,5	—	—	1,0	—	—	2,0	31,5
San Roque .....	—	24,7	—	—	22,5	—	—	11,8	69,5
<b>RIVADAVIA</b> .....	1,5	45,6	—	—	166,9	—	9,2	17,5	362,8
Andrade .....	—	0,5	—	—	—	—	—	—	22,5
Campamentos .....	—	—	—	—	—	—	2,0	—	6,0
El Mirador .....	—	5,5	—	—	—	—	—	2,5	10,3
La Central .....	—	9,0	—	—	8,7	—	7,2	6,0	70,2
Libertad .....	—	1,5	—	—	11,8	—	—	—	14,7
Los Arboles .....	—	—	—	—	0,7	—	—	—	0,7
Medrano .....	—	5,0	—	—	1,5	—	—	4,5	15,0
Mundo Nuevo .....	—	—	—	—	12,5	—	—	—	12,5
Reducción de Abajo .....	—	3,7	—	—	11,7	—	—	—	15,9
Reducción de Arriba .....	1,5	2,5	—	—	—	—	—	—	6,0
Santa María de Oro .....	—	4,4	—	—	51,0	—	—	1,0	85,5
Villa (urbana y rural) .....	—	13,5	—	—	69,0	—	—	3,5	104,0
<b>SAN CARLOS</b> .....	—	11,0	—	—	12,7	—	—	0,7	25,3
Chilecito .....	—	1,7	—	—	2,5	—	—	—	4,4
El Capacho .....	—	—	—	—	—	—	—	—	—
Eugenio Bustos .....	—	—	—	—	—	—	—	—	—
La Consulta .....	—	3,7	—	—	5,1	—	—	0,2	9,7
Pareditas .....	—	3,0	—	—	3,0	—	—	—	6,0
Tres Esquinas .....	—	0,9	—	—	0,4	—	—	—	1,3
Villa (urbana y rural) .....	—	1,7	—	—	1,7	—	—	0,5	3,9
<b>SAN MARTIN</b> .....	2,1	123,5	—	—	607,8	—	4,6	19,5	834,2
Alto Salvador .....	—	4,5	—	—	54,5	—	—	0,1	62,6
Alto Verde .....	—	8,4	—	—	100,9	—	—	13,2	129,2
Chapanav .....	—	28,0	—	—	115,0	—	—	3,7	151,8
Ciudad (urbana y rural) .....	—	22,6	—	—	88,1	—	—	2,5	127,0
El Espino .....	—	18,4	—	—	55,3	—	—	—	79,9
Montecaseros .....	—	13,0	—	—	44,4	—	—	—	65,9
Nueva California .....	—	6,5	—	—	5,1	—	—	—	26,2
Palmira .....	—	7,5	—	—	58,7	—	—	—	70,0
Ramblón .....	—	—	—	—	14,0	—	—	—	14,0
Tres Portefías .....	2,1	14,4	—	—	71,3	—	4,6	—	107,6
<b>SAN RAFAEL</b> .....	1,9	576,7	—	—	267,8	8,5	20,5	116,3	1.346,2
Cañada Seca .....	—	74,0	—	—	1,0	—	—	4,1	192,3
Ciudad (urbana y rural) .....	—	128,7	—	—	14,2	8,5	1,0	1,7	174,1
Cuadro Benegas .....	—	23,7	—	—	—	—	—	—	23,8
Cuadro Nacional .....	1,7	88,7	—	—	9,0	—	4,5	3,5	163,6
Goudge .....	—	23,3	—	—	10,9	—	—	3,2	40,5
La Llave .....	—	24,5	—	—	37,5	—	—	12,7	89,4
Las Malvinas .....	—	1,1	—	—	—	—	—	—	3,5
Las Paredes .....	0,2	97,1	—	—	36,3	—	12,5	84,5	265,7
Monte Comán .....	—	15,2	—	—	45,0	—	—	1,2	76,4
Rama Caída .....	—	7,7	—	—	20,5	—	1,0	0,7	48,9
Real del Padre .....	—	75,6	—	—	78,7	—	1,5	3,2	202,0
25 de Mayo .....	—	—	—	—	0,2	—	—	—	0,2
Villa Atuel .....	—	17,1	—	—	14,5	—	—	1,5	65,8



## AREA PLANTADA CON VIÑA DE MESA, POR VARIEDAD — (Conclusión)

( EN HECTAREAS )

	Almería	Alphonse de Lavallee	Angelino	Cereza	Corni- chon Violeta	Dattier de Beyrouth	Emperor	Ferral	Lactuario
<b>SANTA ROSA</b> .....	3,5	4,2	—	240,1	—	9,0	—	—	—
Las Catitas .....	2,0	0,5	—	154,8	—	—	—	—	—
La Dormida .....	1,5	3,0	—	60,0	—	9,0	—	—	—
Villa (urbana y rural) .....	—	0,7	—	25,3	—	—	—	—	—
<b>TUNUYAN</b> .....	—	—	—	—	—	—	—	—	—
Campo de Los Andes .....	—	—	—	—	—	—	—	—	—
El Topón y La Pintada .....	—	—	—	—	—	—	—	—	—
La Primavera .....	—	—	—	—	—	—	—	—	—
Las Rosas .....	—	—	—	—	—	—	—	—	—
Los Sauces .....	—	—	—	—	—	—	—	—	—
Vista Flores .....	—	—	—	—	—	—	—	—	—
Villa (urbana y rural) .....	—	—	—	—	—	—	—	—	—
Zapata .....	—	—	—	—	—	—	—	—	—
<b>TUPUNGATO</b> .....	—	—	—	—	—	—	—	—	—
<b>TOTALES DE LA PROVINCIA</b> ..	615,7	77,1	9,3	1.521,5	12,3	62,5	49,8	7,5	46,8



## AREA PLANTADA CON VIÑA DE MESA, POR VARIEDAD — (Conclusión)

( EN HECTAREAS )

	Maravilla de Málaga	Moscatel Rosado	Olivetti Blanca	Prune de Cazouls	Sanjua- nina	Santa Paula	Sulta- nina	Otras va- riedades	Total General
<b>SANTA ROSA</b> .....	—	81,5	—	—	43,7	—	—	15,8	397,8
Las Catitas .....	—	53,5	—	—	23,6	—	—	0,5	234,9
La Dormida .....	—	23,7	—	—	2,5	—	—	15,3	115,0
Villa (urbana y rural) .....	—	4,3	—	—	17,6	—	—	—	47,9
<b>TUNUYAN</b> .....	—	0,7	—	—	1,0	—	—	—	1,7
Campo de Los Andes .....	—	—	—	—	1,0	—	—	—	1,0
El Topón y La Pintada .....	—	—	—	—	—	—	—	—	—
La Primavera .....	—	—	—	—	—	—	—	—	—
Las Rosas .....	—	—	—	—	—	—	—	—	—
Los Sauces .....	—	—	—	—	—	—	—	—	—
Vista Flores .....	—	—	—	—	—	—	—	—	—
Villa (urbana y rural) .....	—	0,7	—	—	—	—	—	—	0,7
Zapata .....	—	—	—	—	—	—	—	—	—
<b>TUPUNGATO</b> .....	—	0,5	—	—	4,2	—	—	—	4,7
<b>TOTALES DE LA PROVINCIA</b> ..	13,5	1,991,0	0,3	0,7	2.292,1	9,5	48,4	568,1	7.332,3







# INDICE

	PAGINA
INTRODUCCION .....	7
REPRESENTACIONES GRAFICAS	
Esquema demostrativo de la zona irrigada de Mendoza .....	11
Esquema demostrativo de los distritos que componen la zona irrigada de Mendoza ..	13
Existencia de frutales según diversos censos .....	15
Existencia de frutales según forma de plantación .....	15
Distribución geográfica de las plantaciones de frutales, por especie .....	17
Existencia de frutales por departamento y especie .....	21
Evolución de las plantaciones de frutales y olivos en Mendoza, por principales especies	25
RESUMEN DE LA EXISTENCIA DE FRUTALES, VIÑEDOS, FORESTALES Y OLIVOS, EN 1942. — COMPARACION CON CENSOS ANTERIORES.	
Existencia de frutales, olivos y forestales por departamento y fecha de plantación:	
Cerezos y guindos, ciruelos y damascos .....	28-29
Durazneros, manzanos y membrillos .....	30-31
Perales, almendros y nogales .....	32-33
Olivos .....	34-35
Forestales .....	36-37
Evolución de las plantaciones de frutales y olivos .....	36-37
Existencia de frutales y olivos según diversos censos .....	36
Existencia de frutales y olivos, por especie y forma de plantación .....	37
Resumen total de la existencia de frutales, olivos, forestales y viñedos, por departamento	38
EXISTENCIA DE FRUTALES POR DISTRITO, ESPECIE Y FORMA DE PLANTACION.	
Frutos de carozo .....	41
Frutos de pepita .....	47
Frutos secos .....	53
Higueras y total de frutales .....	59
EXISTENCIA DE FRUTALES POR ESPECIE, DISTRITO Y FECHA DE PLANTACION.	
Cerezos y guindos .....	64
Ciruelos .....	70
Damascos .....	76
Durazneros .....	82
Manzanos .....	88
Membrillos .....	94
Perales .....	100
Almendros .....	106
Nogales .....	112
EXISTENCIA DE FRUTALES POR ESPECIE, VARIEDAD, FECHA DE PLANTACION Y DEPARTAMENTO.	
Cerezos .....	120
Ciruelos .....	126
Damascos .....	136
Durazneros .....	142
Manzanos .....	162
Perales .....	172



CANTIDAD DE EXPLOTACIONES CON FRUTALES, POR DEPARTAMENTO,  
SEGUN NUMERO DE PLANTAS.

Cerezos .....	187
Ciruelos .....	189
Damascos .....	191
Durazneros .....	193
Manzanos .....	196
Perales .....	198

EXISTENCIA DE OLIVOS POR DISTRITO, VARIEDAD,  
FORMA DE PLANTACION Y EDAD.

Existencia de olivos por distritos, variedad y forma de plantación .....	202
Existencia de olivos por distritos y fecha de plantación:	
Variedades de aceite .....	208
Variedades de mesa .....	214
Existencia de olivos por variedad, fecha de plantación y departamento .....	220
Cantidad de explotaciones con olivos, según número de plantas .....	222

EXISTENCIA DE FORESTALES POR DEPARTAMENTO, DISTRITO,  
ESPECIE Y FECHA DE PLANTACION.

Existencia de forestales por distrito y fecha de plantación .....	226
Existencia de forestales por especie, fecha de plantación y departamento:	
Alamos, sauce-álamo y acacias .....	232-33
Sauces, aralias y robles .....	234-35
Moreras, otras especies y total forestales .....	236-37

AREA PLANTADA CON VIÑEDOS, POR VARIEDAD,  
DEPARTAMENTO Y DISTRITO.

Area plantada con uva de vinificar .....	240
Area plantada con uva de mesa .....	246



