

29
aj2



21 SEP 1984



REPUBLICA ARGENTINA

ALADI



AÑO 1982

Z. L. C. 62

F E D E E R R A T A

EXPORTACION AÑO 1975

TOMO I

Página 21	Año 1975	País : Checoslovaquia	
	Toneladas	Miles de pesos	Miles de dólares
Dice	45.460	222.647,1	8.523,5
Debe ser	45.495	223.715,4	8.594,5
		País : Polonia	
Dice	40.055	339.310,7	16.188,0
Debe ser	40.020	338.242,4	16.117,0
Página 45	Sección XI	País : Checoslovaquia	
	Kilos	Pesos	Dólares
Dice	310.903	7.640.237	443.294
Debe ser	345.894	8.708.531	514.277
		País : Polonia	
Dice	1.938.891	39.621.017	2.191.921
Debe ser	1.903.900	38.552.723	2.120.938
Página 52	País : Checoslovaquia	Sección: XI	
	Kilos	Pesos	Dólares
Dice	310.903	7.640.237	443.294
Debe ser	345.894	8.708.531	514.277
		Total	
Dice	45.460.104	222.647.124	8.523.509
Debe ser	45.495.095	223.715.418	8.594.492

..//

Página 58	País: Polonia	Sección : XI	
	Kilos	Pesos	Dólares
Dice	1.938.891	39.621.017	2.191.921
Debe ser	1.903.900	38.552.723	2.120.938

Total

Dice	40.055.381	339.310.684	16.188.022
Debe ser	40.020.390	338.242.390	16.117.039

Página 73	Capítulo : 53	País: Checoslovaquia	
	Kilos	Pesos	Dólares
Dice	305.903	7.376.051	433.133
Debe ser	340.894	8.444.345	504.116

País : Polonia

Dice	1.938.891	39.821.017	2.191.921
Debe ser	1.903.900	38.552.723	2.120.938

Página 85	País : Checoslovaquia	Capítulo : 53	
	Kilos	Pesos	Dólares
Dice	305.903	7.376.051	433.133
Debe ser	340.894	8.444.345	504.116

Total

Dice	45.460.104	222.647.124	8.523.509
Debe ser	45.495.095	223.715.418	8.594.492

//..

..//

Página 95	País : Polonia		Capítulo : 53
	Kilos	Pesos	Dólares
Dice	1.938.891	39.621.017	2.191.921
Debe ser	1.903.900	38.552.723	2.120.938
			Total
Dice	40.055.381	339.310.684	16.188.022
Debe ser	40.020.390	338.242.390	16.117.039

T O M O II

Página 69	Nomenclatura 5305020102 UM 01		País : Polonia
	Kilos	Pesos	Dólares
Dice	34.991	1.068.294	70.983
Debe ser	-	-	-
			Total
Dice	1.321.322	106.304.175	3.958.308
Debe ser	1.286.331	105.235.881	3.887.325

Página 69	Nomenclatura 5305020202 UM 01		País: Checoslovaquia
	Kilos	Pesos	Dólares
Dice	19.600	1.123.668	43.218
Debe ser	54.591	2.191.962	114.201
			Total
Dice	2.432.156	131.941.561	4.967.439
Debe ser	2.467.147	133.009.855	5.038.422

//..

..//

Página 157 País : Checoslovaquia Nomenclatura 5305020202 UM 01

	Kilos	Pesos	Dólares
Dice	19.600	1.123.668	43.218
Debe ser	54.591	2.191.962	114.201

Total

Dice	-	222.647.124	8.523.509
Debe ser	-	223.715.418	8.594.492

Página 194 País : Polonia Nomenclatura 5305020102 UM 01

	Kilos	Pesos	Dólares
Dice	34.991	1.068.294	70.983
Debe ser	-	-	-

Total

Dice	-	339.310.684	16.188.022
Debe ser	-	338.242.390	16.117.039



19 2 0 0 0 0 0

CONTENIDO

	Página
Consideraciones generales.....	3
Nómina de artículos por número de código.....	5
Intercambio comercial argentino con los países de la ALADI.	25
Exportación, según secciones de N. C. C. A.....	26
Importación, según secciones de N. C. C. A.	36
Intercambio de productos incluidos en las listas nacionales..	46
 Exportación:	
Por artículo y país.....	53
Por país y artículo.....	68
 Importación:	
Por artículo y país.....	77
Por país y artículo.....	91

NOMENCLATURA DEL CONSEJO DE COOPERACION ADUANERA

Sección	Denominación
I	Animales vivos y productos del reino animal.
II	Productos del reino vegetal.
III	Grasas y aceites (animales y vegetales); productos de su desdoblamiento; grasas alimenticias elaboradas; ceras de origen-animal o vegetal.
IV	Productos de las industrias alimenticias; bebidas; líquidos alcohólicos y vinagre, tabaco.
V	Productos minerales.
VI	Productos de las industrias químicas y de las industrias conexas.
VII	Materias plásticas artificiales, éteres y ésteres de la celulosa, resinas artificiales y manufacturas de estas materias; caucho natural o sintético, caucho facti- cio y manufacturas de caucho.
VIII	Pielés, cueros, peletería y manufacturas de estas materias; artículos de guami- cionería, talabartería y viaje; marroquinería y estuchería; tripas manufactura- das.
IX	Madera, carbón vegetal y manufacturas de madera; corcho y sus manufacturas; manufacturas de espartería y cestería.
X	Materias utilizadas en la fabricación del papel; papel y sus aplicaciones.
XI	Materias textiles y sus manufacturas.
XII	Calzados; sombrerería; paraguas y quitasoles; flores artificiales y manufacturas de cabellos; abanicos.
XIII	Manufacturas de piedra, yeso, cemento, amianto, mica y materias análogas productos cerámicos; vidrio y manufacturas de vidrio.
XIV	Perlas finas, piedras preciosas y semipreciosas y similares, metales preciosos, chapados de metales preciosos y manufacturas de estas materias; bisutería de fantasía; monedas.
XV	Metales comunes y manufacturas de estos metales.
XVI	Máquinas y aparatos; material eléctrico.
XVII	Material de transporte.
XVIII	Instrumentos y aparatos de óptica, de fotografía y de cinematografía, de medi- da, de comprobación, de precisión; instrumentos y aparatos médico-quirúrgi- cos; relojería; instrumentos de música; aparatos para el registro y reproduc- ción del sonido o para el registro y reproducción en televisión por procedi- miento magnético, de imágenes y sonido.
XIX	Armas y municiones.
XX	Mercancías y productos varios, no expresados ni comprendidos en otra parte.
XXI	Objetos de arte, objetos para colecciones y antigüedades.
00	Encomiendas menores y muestrarios.

NOMINA DE PAISES POR NUMERO DE CODIGO

Número	Países	Número	Países
097	Bolivia	493	México
105	Brasil	586	Paraguay
169	Colombia	589	Perú
211	Chile	845	Uruguay
239	Ecuador	850	Venezuela

CONSIDERACIONES GENERALES

En el presente folleto, el Instituto Nacional de Estadística y Censos, da a conocer las cifras correspondientes al intercambio comercial mantenido durante el año 1982, con los países integrantes de la Asociación Latinoamericana de Integración.

En el mismo se incluye el detalle de las cifras clasificadas por partidas del código NCCAALADI, dentro de cada país, y por países dentro de cada partida, tanto para las exportaciones como para las importaciones.

Para la interpretación de los tabulados, se agrega una nómina completa de los productos que tuvieron movimiento en dicho período, con la indicación, en cada caso, del número de partida asignado en el código NCCA ALADI, adicionando las posiciones 8a. y 9a. que permiten su correlación con NCCACUCI.

Además se detallan los países componentes de la ALADI, con su código respectivo.

Cabe señalar que, dentro del cuadro de las exportaciones, se hallan comprendidos todos los embarques realizados con destino a los países integrantes de la zona, siempre que el producto estuviese incluido en las respectivas listas nacionales, vigentes en el año 1982, para cada uno de ellos. Por su parte, el cuadro de las importaciones comprende las mercaderías que figuran en la lista nacional argentina y que han sido despachadas a plaza procedentes de los países de la Asociación.

En ambos casos se incluyen, además como productos negociados, los que sin figurar en las listas nacionales, están comprendidos en acuerdos de complementación o convenios de cooperación económica.

Esta publicación contiene, además, cuadros en los que se consignan, para cada uno de los países miembros de la ALADI, las cifras comparativas de los años 1981 y 1982, correspondientes a los totales del comercio global y de los productos negociados clasificados, asimismo, conforme a las Secciones de la Nomenclatura del Consejo de Cooperación Aduanera.

NOMINA DE ARTICULOS POR NUMERO DE CODIGO

NCCAALADI		Designación	NCCAALADI		Designación
Código	Letra		Código	Letra	
		Caballos:	04 05 1 01	00	Huevos para reproducción
01 01 1 01	00	- de pedigree	04 06 0 01	00	Miel natural
01 01 1 91	00	- para carrera	05 02 1 02	00	Cerdas de puercos
01 01 1 93	00	- para reproducción			Crines
01 01 1 94	00	- para trabajo			- en bruto (simplemente lavados o desgrasa - das incluso seleccionadas por su largo)
01 01 1 99	00	- n. e. p.			- preparadas en cualquier forma
01 01 2 01	00	Asnos de pedigree	05 03 1 01	00	
		Vacuno:	05 03 1 02	00	
01 02 1 01	00	- terneras y vaquillonas de pedigree	05 04 2 02	00	Tripas saladas o secas
01 02 1 09	00	- de pedigree, n. e. p.	05 07 2 01	00	Plumas de avestruz o ñandú
01 02 1 11	00	- terneras y vaquillonas puras por cruce	05 08 0 02		Harina o polvo de huesos
01 02 1 19	00	- puras por cruce, n. e. p.	05 09 0 01	00	Cuernos, astas, pezuñas, uñas, garras y picos
01 02 1 92	00	- para el consumo	05 14 1 01	00	Bilis utilizadas para la fabricación de productos apoterpícos o farmacéuticos
		Ovinos:	05 15 0 02	00	Producto de origen animal impropio para el consu mo humano; cochinitilla y similares
01 04 1 01	00	- de pedigree	06 02 0 01	00	Plantas y raíces vivas
01 04 1 11	00	- puras por cruce			Flores y capullas, cortados para ramos o adu nas
01 05 1 01	00	Pollos de pedigree llamados de "un día"			- frescos
01 05 2 01	00	Patos llamados de "un día" de pedigree			- secos, blanqueados, teñidos, impregnados o preparados de otra forma
01 06 2 99	02	Aves vivas, destinadas a fines, n. e. p.			Legumbres y hortalizas frescas o refrigeradas:
		Carnes:			- patatas o papas para consumo
02 01 1 01	01	- de vacuno, fresca, enfiada, refrigerada	06 03 0 01	00	- tomate
02 01 1 02	01	- de vacuno, congelada	06 03 0 02	00	- ajos
02 01 1 11	02	- de ovino, fresca, enfiada, refrigerada			- cebollas
02 01 1 12	02	- de ovino, congelada			- n. e. p.
		Despojos comestibles, frescos, refrigerados conge lados:	07 01 0 02		Legumbres y hortalizas, desecadas, deshidratadas o evaporadas, incluso cortadas en trozos o roda jas o bien trituradas o pulverizadas sin ninguna otra preparación:
02 01 2 01	05	- colas (rabas)	07 01 0 03	02	- arvejas, n. e. p.
02 01 2 02	05	- hígados	07 01 0 04	03	- garbanzos, n. e. p.
02 01 2 03	05	- lenguas	07 01 0 05	03	- lentejas, n. e. p.
02 01 2 99	05	- n. e. p.	07 01 0 99	03	- porotos negros
02 02 0 01	00	Carnes de aves de corral muertas (excepto los híga dos) frescos, refrigerados o congelados			- porotos, n. e. p.
		Pescados:			Legumbres de vaina seca en grano, incluso monda das o partidas:
03 01 2 01	00	- frescos o refrigerados	07 04 0 01	00	- arvejas, n. e. p.
03 01 2 02	00	- congelados	07 04 0 02	00	- garbanzos, n. e. p.
03 02 0 01	00	- salados o en salmuera	07 04 0 99	00	- lentejas, n. e. p.
03 02 0 02	00	- secos o ahumados			- porotos negros
		Mariscos y demás crustáceos y moluscos:			- porotos, n. e. p.
03 03 1 99	00	- frescos o refrigerados, n. e. p.	07 05 1 09	00	Frutos secos o frescos:
		Congelados	07 05 1 19	00	- plátanos
03 03 2 01	00	- langostas	07 05 1 29	00	- ananás
03 03 2 02	00	- langostinos	07 05 1 32	00	- mangos
03 03 2 99	00	- n. e. p.	07 05 1 39	00	- cocos
04 01 2 01	00	Nata fresca (crema de leche), esté o no pasteur zada o esterilizada			- nueces o castañas del Brasil (nueces de Pa rá, bacurí)
04 02 1 12	02	Leche entera, descremada o desnatada	08 01 0 02	01	- nueces o castañas de Cajú
04 03 0 01	00	Mantequilla, fresca salada o fundida	08 01 0 03	03	
		Queso:	08 01 0 04	03	
04 04 1 01	00	- de pasta blanda, tipo colonia	08 01 0 07	02	
04 04 1 99	00	- de pasta blanda, n. e. p.	08 01 0 08	02	
04 04 3 99	00	- de pasta dura, n. e. p.	08 01 0 09	02	
04 04 4 02	00	- raquefort o azul			
			08 02 0 03	01	Frutos agrios, frescos o secos:
			08 02 0 06	02	- mandarinas
					- pomelos

NOMINA DE ARTICULOS POR NUMERO DE CODIGO

NCCAALADI		Designación	NCCAALADI		Designación
Código	Letra		Código	Letra	
08 03 0 02	02	Higos secos (pasas de higos)	10 03 0 01	00	- cebada (inclusive las variedades llamadas "desnudas")
08 04 0 01	01	Uvas	10 04 0 01	00	- avena
08 04 0 02	02	Pasas de uva	10 05 0 02	00	- maíz, en grano, con cáscara
08 05 0 01	00	Almendras	10 06 0 02	00	- arroz, descascarillado, pero sin preparación ulterior alguna
08 05 0 04	00	Nueces comunes o de nogal	10 07 0 01	00	- mijo
			10 07 0 02	00	- alpiste
		Frutas frescas:			Granos mondados, perlados, partidos, aplastados:
08 06 0 01	01	- manzanas			
08 06 0 02	02	- peras	11 02 2 01	03	- avena descascarada
08 06 0 03	02	- membrillos	11 02 2 02	03	- avena machacada o aplastada (rollada)
08 07 0 01	00	- cerezas			Harina y sémola de mandioca
08 07 0 02	00	- ciruelas	11 06 0 02	00	
08 07 0 04	00	- duraznos			Cebada malteada en granos, inclusive la cebada cervecera
08 08 0 01	00	- fresas (frutillas)	11 07 0 01	00	
08 09 0 01	00	- melones			Almidones:
08 09 0 02	00	- sandías			- de trigo
		Frutas conservadas provisionalmente, pero impropias para el consumo, tal como se presentan:	11 08 1 01	00	- de maíz
			11 08 1 02	00	
08 11 0 04	00	- pulpas de frutas cocidas o sancachadas	11 08 2 99		Féculas, n. e. p.
08 11 0 05	00	- frutas tratadas en seco con anhídrido sulfuroso			Semillas y frutos oleaginosos, incluso quebrados:
08 11 0 99	00	- n. e. p.			
		Frutas desecadas:	12 01 1 01		- de cacahuete o maní, para siembra
			12 01 4 01	04	- de soja (soya) para siembra
08 12 0 03	00	- ciruelas con carozo	12 01 5 02	05	- de lino, para otros usos, excepto para siembra
08 12 0 04	00	- ciruelas sin carozo o deshuesadas (orejones)			- de ricino, para otros usos, excepto para siembra
08 12 0 05	00	- damascos (chabacanos, albaricoques), con carozo	12 01 7 02	07	- de girasol, para siembra
08 12 0 06	00	- damascos (chabacanos, albaricoques), sin carozo o deshuesados	12 01 9 21	08	
08 12 0 07	00	- duraznos (melocotones), con carozo	12 03 3 99	00	Semillas de hortalizas, n.e. p.
08 12 0 08	00	- duraznos (melocotones), sin carozo (orejones, descarozados, medallones)			Semillas de prados y pastizales para la siembra:
08 12 0 09	00	- manzanas	12 03 4 01	00	- de alfalfa
08 12 0 11	00	- peras	12 03 4 02	00	- de trébol
08 12 0 99	00	- n. e. p.	12 03 4 99	00	- n. e. p.
		Café:			Lupulo
09 01 1 01	01	- crudo (café verde, en grano)	12 06 0 01	00	- conos o flores, frescos o secos
09 01 1 03	01	- molido	12 06 0 02	00	- lupulino (polvo de lúpulo)
09 02 0 01	00	Té a granel, en hojas o en envases (mayores de 5 kg neto)			Plantas, partes, semillas y frutos (de especies utilizadas en perfumería, medicina, en usos insecticidas, etc.) frescos o secos:
		Yerba mate:	12 07 0 02	00	- boldo
09 03 0 01	00	- canchada	12 07 0 04	00	- ipecacuana (poaia)
09 03 0 02	00	- elaborada	12 07 0 07	00	- orégano
09 04 0 01	00	Pimienta (del género "Piper")	12 07 0 11	00	- guarana
		Pimientos	12 07 0 99	00	- n. e. p.
09 04 0 02	00	- de los géneros "Capsicum" y "Pimenta"			Materias primas vegetales, tintóreas o curtientes:
09 04 0 03	00	- dulces molidos o pulverizados	13 01 0 01	00	- achiote
09 07 0 01	00	Clavo de especia ("clavo de olor")	13 01 0 04	00	- cúrcuma
		Semillas:	13 01 0 99	00	- n. e. p.
09 09 0 01	00	- anís común (anís verde)	13 02 1 01	00	Gama laca
09 09 0 03	00	- comino	13 02 4 01	00	Bálsamos naturales de copaiba
09 09 0 00	00	- n. e. p.			Jugos y extractos vegetales:
		Cereales:	13 03 1 03	00	- de cáscara de nuez de cajú
			13 03 1 99	00	- n. e. p.
10 01 0 01	00	- trigo	13 03 3 01	00	Agar-agar

NOMINA DE ARTICULOS POR NUMERO DE CODIGO

NCCAALADI		Designación	NCCAALADI		Designación
Código	Letra		Código	Letra	
		Materias vegetales empleadas principalmente en la fabricación de escobas y de cepillos:			Legumbres y hortalizas preparados o conservados sin vinagre ni ácido acético, en recipientes herméticamente cerrados
14 03 2 01	00	- piñava en bruto			
14 03 3 01	00	- tampico en bruto	20 02 1 03	00	- arvejas
14 03 3 99	00	- tampico, n. e. p.	20 02 1 99	00	- n. e. p.
14 03 4 01	00	- zacaton en bruto			
14 03 9 01	00	- r. e. p., en bruto	20 02 2 01	00	Aceitunas preparadas o conservadas sin vinagre ni ácido acético, acondicionadas en otros envases; que no sean herméticamente cerrados
14 05 0 03	00	Cortezas de quillay			
15 01 1 01	00	Grasa de cerdo derretida (manteca de cerdo fundida)	20 03 0 01	00	Frutas congeladas con adición de azúcar
			20 04 1 99	00	Frutas confitadas con azúcar excepto marrón glacé
15 02 2 01	00	Sebos fundidos de bovinos			
		Aceites vegetales en bruto:	20 04 2 02	00	Cortezas de naranja confitadas con azúcar
			20 05 2 01	00	Jaleas y mermeladas
15 07 1 01	01	- de soja (soya)			
15 07 1 04	04	- de oliva			
15 07 1 05	05	- de girasol (mirasol, maravilla)			
15 07 1 09	07	- de lino	20 05 3 01	00	Purés y pastas de frutas:
15 07 1 10	08	- de palma	20 05 3 99	00	- de duraznos
15 07 1 12	10	- de almendras de palma			- n. e. p.
15 07 1 17	12	- de tung			
		Aceites vegetales purificados o refinados:	20 06 1 01	00	Conservas de frutas al natural
			20 06 1 05	00	- de ananá
					- de duraznos
15 07 2 04	04	- de oliva			
15 07 2 10	08	- de palma			
15 07 2 12	10	- de almendras de palma	20 06 2 01	00	Conservas de frutas en almíbar:
15 07 2 14	12	- de babasú	20 06 2 05	00	- de ananá (piña, azucarón, abacaxi)
			20 06 2 11	00	- de duraznos
15 08 1 01	00	Aceites cocidos u oxidados de lino	20 06 2 99	00	- de peras
15 08 9 99	00	Aceites modificados, n. e. p.			- n. e. p.
15 10 3 04	02	Alcohol oleico (grasos industriales)	20 06 4 02	00	Nueces o castañas de cajú tostadas
15 16 0 02	00	Camauba (cera vegetal)			
		Extracto de carne	20 07 1 01	00	Jugos de frutas sin fermentar y sin alcohol, con o sin adición de azúcar
			20 07 1 03	00	- de ananá
16 03 1 01	00	- en pasta			- de naranja
16 03 1 99	00	- n. e. p.	20 07 3 02	00	Mosto de uva concentrado (cocido)
		Preparados y conservas de pescado:	21 02 1 01	01	Café soluble
			21 03 0 01	00	Harina de mostaza
16 04 0 02	00	- de bonito	21 03 0 02	00	Mostaza preparada
16 04 0 06	00	- filtes de anchoas	21 04 1 99	00	Salsas, n. e. p.
16 04 0 99	00	- n. e. p.	21 06 1 99	00	Levaduras, n. e. p.
16 05 2 08	00	Machas preparados o conservados			
17 02 1 01	00	Glucosa (azúcar de almidón)			
		Artículos de confitería sin cacao:	21 07 0 01	00	Preparados alimenticios
					- polvos para la fabricación de budines, cremas, helados, flanes, y similares
17 04 0 07	00	- gama de mascar (chicle)	21 07 0 02	00	- preparados compuesto no alcohólicos para la fabricación de bebidas
17 04 0 99	00	- n. e. p.			- palmitos
		Cacao:	21 07 0 03	00	- dulce de leche
			21 07 0 07	00	
18 01 0 01	00	- en grano, crudo			
18 02 0 02	00	- tartas residuales	22 01 0 02	00	Aguas minerales
18 03 0 01	00	- en masa o panes con el 14 % o menos de grasa	22 03 0 01	00	Cervezas
18 03 0 02	00	- con más de 14 % de grasa			
18 04 0 01	00	- manteca (incluida la grasa y el aceite)			
18 05 0 01	00	- en polvo sin azucarar	22 05 1 11	00	Vinos de uva:
18 06 0 01	00	- chocolate en cualquier forma			- con denominación de origen y condiciones negociadas en ALADI (llamados finos)
18 06 0 02	00	- en polvo azucarado			- espumosos y gasificados
18 06 0 99	00	- n. e. p.	22 05 1 23	00	

NOMINA DE ARTICULOS POR NUMERO DE CODIGO

NCCAALADI		Designación	NCCAALADI		Designación
Código	Letra		Código	Letra	
22 07 0 01	00	Sidra	25 24 0 03	00	- en polvo
		Aguardientes:			Mica:
22 09 2 03	00	- de caña (Ron y similares)	25 26 1 01	00	- en bruto
22 09 2 05	00	- ginebra	25 26 1 02	00	- en polvo
22 09 3 02	00	Licores de cremas			Talco:
22 01 0 01		Vinagre de vino	25 27 2 01	00	- en polvo
23 01 1 02	00	Harinas y polvo de pescado, crustáceos y moluscos; impropios para la alimentación humana	25 27 2 99	00	- n. e. p.
23 02 0 99	00	Residuos de granos de cereales y de leguminosas, n. e. p.	25 30 0 02	00	Boratos:
23 04 0 99	00	Residuos de la extracción de aceites vegetales, n. e. p.	25 30 0 05	00	- de calcio
		Preparados que se utilizan en la alimentación de los animales	25 31 0 01	00	- de sodio
23 07 0 02	00	- preparados compuestos y mezclas alimenticias	25 32 0 99	00	Espato flúor (fluorita)
23 07 0 99	00	- n. e. p.	26 01 1 01	01	Materias minerales, n. e. p.
24 01 1 02	00	Tabaco en hojas secas o fermentadas, incluso desnervadas, cortadas o no, excepto tipo capa	26 01 1 06	02	Hematites rojas (óxido de hierro rojo)
24 02 1 01	01	Cigarras y trompetillas (puros, charutos)	26 01 1 31	05	Piritas de hierro tostadas
24 02 1 02	02	Cigarrillos	26 01 1 32	05	Bauxita de aluminio
25 01 0 01	00	Sal común	26 01 1 69	08	Bauxita calcinada (de aluminio)
25 03 0 01	00	Azufre en bruto	26 01 1 73	09	Minerales de estaño, n. e. p.
25 05 1 01	00	Arenas naturales usadas en construcción	26 01 1 75	09	Hausmanita (óxido salino)
25 06 0 01	00	Cuarzo	26 01 1 76	09	Silomelana (bióxido hidratado)
		Arcillas	26 01 1 95	13	Pirrolusita (bióxido)
25 07 0 01	00	- bentonita	27 01 1 02	01	Minerales de antimonio
25 07 0 02	00	- caolín	27 01 1 03	01	Hulla menuda (carboncillo)
25 11 0 01	00	Sulfato de bario natural (baritina, espato pesado)	27 06 0 01	00	Antracita
25 12 0 02	00	Kieselgur	27 07 1 02	00	Alquitranes de hulla
		Mármol:	27 08 0 01	01	Aceites brutos pesados
25 15 2 01	00	- en bruto (en bloque, en trozos)	27 10 4 01	06	Brea
25 15 2 02	00	- aserrado, hasta 5 cm de espesor inclusive	27 10 4 99		Aceites lubricantes
		Granito	27 13 1 01	00	- blancos (de vaselina, parafina)
25 16 1 01	00	- en bruto	27 15 0 01	00	- n. e. p.
25 16 1 02	00	- aserrado			Parafina
		Dolomitas:	28 01 2 01	01	Betunes y asfaltos naturales, pizarras y arenas bituminosas, rocas asfálticas
25 18 0 01	00	- en bruto	28 01 4 02	02	Cloro
25 18 0 02	00	- calcinado	28 03 0 01	00	Yodo sublimado
25 19 0 02	00	Carbonato natural de magnesio calcinado	28 04 9 05	04	Carbono
		Yeso natural:	28 05 4 01	01	Selenio
25 20 0 01	00	- en bruto o crudo	28 06 1 01	00	Mercurio
25 20 0 03	00	- calcinado	28 06 1 02	00	Acido clorhídrico:
25 20 0 99	00	- n. e. p.	28 06 2 01	00	- en estado gaseoso o licuado
25 23 0 03	00	Cemento portland			- en solución acuosa
		Amianto	28 10 2 04	00	Acidos clorosulfúricos
25 24 0 02	00	- en fibras	28 10 2 05	00	Acido ortofosfórico:
			28 11 0 01	00	- ordinario
					- purificado
					Anhidrido arsenioso

NOMINA DE ARTICULOS POR NUMERO DE CODIGO

NCCAALADI		Designación	NCCAALADI		Designación
Código	Letra		Código	Letra	
28 12 0 01	00	Acido bórico	28 42 1 02	02	- de sodio ácido
28 13 4 02	00	Protóxido de nitrógeno	28 42 1 04	02	- de calcio precipitado
28 13 7 01	00	Anhídrido silícico	28 42 1 99	02	- n. e. p.
28 15 0 01	00	Sulfuro de carbono (bisulfuro)	28 43 1 01	00	Cianuros de sodio
28 16 0 01	00	Amoniaco licuado			Silicatos
		Hidróxido	28 45 0 01	00	- de sodio
			28 45 0 99	00	- n. e. p.
28 17 0 01	01	- de sodio (soda cáustica)	28 46 1 02	00	Borato de sodio
28 17 0 02	02	- de potasio	28 47 1 01	00	Aluminatos de sodio
28 19 0 01	00	Oxido de cinc	28 49 3 02	00	Sales y demás compuestos del oro
28 20 1 01	01	Oxido (alúmina anhidra o calcinada)	28 54 0 01	00	Agua oxigenada (peróxido de hidrógeno)
28 20 1 02	01	Hidróxido (alúmina hidratada)			Carburos:
28 20 2 01	02	Carindones artificiales	28 56 0 01	01	- de calcio
28 22 0 02	00	Bióxido (anhídrico manganoso)	28 56 0 02	02	- de silicio (siliciuro de carbono)
28 25 0 01	00	Bióxido de titanio	29 01 5 03	02	Hidrocarburos; aromáticos de tolueno (metilbenceno)
28 27 0 01	00	Protóxido de plomo			Derivados halogenados de los hidrocarburos; acélicos:
28 27 0 02	00	Oxido salino (minio)			
		Oxidos e hidróxidos	29 02 1 09	00	- hexaclorometano
28 28 3 01	00	- de litio	29 02 1 10	00	- clorofluorometanos
28 38 3 99	00	- n. e. p.	29 02 1 12	00	- tricloroetileno
28 29 1 01	00	Fluoruros de amonio	29 03 1 01	00	Acidos bencenosulfónicos
		Cloruros:			Monoalcoholes:
28 30 1 01	00	- de amonio	29 04 1 01	01	- metílico
28 30 1 03	00	- de calcio	29 04 1 05	02	- caprílico
28 30 1 08	00	- de aluminio	29 04 1 08	02	- hexanoles
28 30 1 15	00	- de estaño	29 04 1 11	02	- isopropílicos
28 31 1 01	00	Cloritos de sodio			Polialcoholes:
28 31 2 01	00	Hipoclorito de sodio	29 04 2 01	02	- etilenglicol (estanolol, glicol)
28 31 2 03	00	Hipoclorito de calcio	29 04 2 04	02	- manitol (manita)
28 32 1 02	00	Cloratos de potasio	29 04 2 05	02	- pentaeritritol
28 34 2 02	00	Yodatos y peryodatos de potasio	29 04 2 06	02	- propilenglicol (propanodiol)
28 35 1 02	00	Sulfuros de sodio	29 05 1 06	00	Mentol
28 36 1 01	00	Hidrosulfitos de sodio	29 05 2 05	00	Alcohol aromático, feniletílico
28 36 3 01	00	Sulfoxilatos de sodio	29 07 1 01	00	Clorofenoles, excepto pentaclorofenol
		Sulfatos	29 08 1 01	00	Eteres-óxidos acélicos
28 38 1 01	00	- de sodio	29 08 1 99	00	- eter etílico
28 38 1 06	00	- de aluminio			- n. e. p.
28 38 1 07	00	- de cromo	29 08 3 04	00	Anetol
28 38 1 08	00	- de hierro	29 08 4 02	00	Dietilenglicol
28 38 1 09	00	- de níquel	29 08 4 05	00	Dipropilenglicol
28 38 3 01	00	Persulfatos de amonio	29 08 4 06	00	Trietilenglicol
28 40 3 05	00	Tripolifosfato de sodio	29 08 4 99	00	Eteres-óxidos-alcoholes, n. e. p.
28 40 3 07	00	Fosfatos de calcio, incluido el bicálcico con una proporción de flúor, en estado seco, inferior al 0,2%	29 09 1 02	00	Oxido de propileno
		Carbonatos:	29 11 1 01	00	Metanol (aldehído fórmico, formaldehído)
28 42 1 01	01	- de sodio neutro	29 11 3 02	00	Aldehído cinámico
			29 13 1 01	00	Acetona (propanona)
			29 14 1 01	00	Acido fórmico

NOMINA DE ARTICULOS POR NUMERO DE CODIGO

NCCAALADI		Designación	NCCAALADI		Designación
Código	Letra		Código	Letra	
29 14 1 02	00	Formiato de sodio	29 29 0 99	00	Derivados orgánicos de la hidrazina o de la hidroxilamina, n. e. p.
29 14 2 02	00	Anhídrido acético	29 30 0 01	00	Compuestos de funciones nitrogenadas, n. e. p.
29 14 2 17	00	Acetato de vinilo	29 31 5 05	00	Metionina
29 14 2 99	00	Acido acético, n. e. p.	29 31 6 06	00	0,0 - Dimetilditiofosfato del mercaptosuccinato de dietilo (Malatián)
		Acido esteárico:	29 35 2 99	00	Derivados de piridina, n. e. p.
29 14 4 03	00	- estearato de magnesio	29 35 7 99	00	Lactonas, n. e. p.
29 14 4 04	00	- esteroato de cinc	29 35 9 06	00	Fenildimetil-pirazolona (analgesina)
29 14 6 05	00	Metacrilato de metilo	29 35 9 08	00	Triaminotriacina (melamina)
29 14 7 01	00	Acido benzoico	29 35 9 99	00	Compuestos heterocíclicos, n. e. p.
29 15 1 01	00	Acido oxálico	29 36 0 99	00	Sulfamidas, n. e. p.
29 15 1 39	00	Acido adípico, n. e. p.	29 38 2 19	00	Derivados de la vitamina "B"
29 15 1 42	00	Anhídrido maleico			Hormonas:
		Acidos policarboxílicos aromáticos:	29 39 3 03	00	- dehidrocortisona (prednisona)
29 15 2 02	00	- anhídrido ftálico	29 39 3 99	00	- córtico-suprarrenales, n. e. p.
29 15 2 04	00	- tereftalato de dimetilo	29 39 4 02	00	- estriol (hidato de foliculina)
29 15 2 07	00	- ftalato de octilo	29 39 4 03	00	- estradiol (dihidrofolliculina)
		Acidos carboxílicos con función alcohol:	29 39 4 04	00	- alfa y beta-progesterona
29 16 1 01	00	- láctico	29 39 4 06	00	- alilestrenol
29 16 1 21	00	- tartárico	29 39 4 99	00	- ováricas, n. e. p.
29 16 1 24	00	- tartrato ácido de potasio	29 39 5 01	00	- testosterona
29 16 1 31	00	- ácido cítrico	29 39 5 99	00	- testiculares, n. e. p.
29 16 2 01	00	- ácido glucónico			Enzimas:
29 16 2 99	00	- n. e. p.	29 40 0 04	00	- papaína
		Acidos carboxílicos con función fenol:	29 40 0 99	00	- n. e. p.
29 16 3 01	00	- salicílico	29 42 9 13	00	Alcaloides y sus sales
29 16 3 07	00	- acetilsalicílico (aspirina)	29 42 9 99	00	- cafeína
29 16 9 03	00	Acido 2,4 -Dicloro-fenoxiacético (2,4 - D)			- n. e. p.
29 22 1 01	00	Metilaminas y sus sales	29 44 0 05	00	Antibióticos
29 22 3 01	00	Fenilamina y sus sales	29 44 0 08	00	- cloramfetina
29 22 3 04	00	Nitroanilinas	29 44 0 99	00	- espiramicina
29 22 4 99	00	Monoaminas, n. e. p.	30 01 1 01	00	- n. e. p.
29 22 6 99	00	Aminas ciclénicas, ciclénicas y cicloterpénicas, sus derivados logenados, sulfonados, nitrados, nitrosados y sus sales, n. e. p.	30 01 2 01	00	Hígados para usos opoterápicos
			30 01 2 99	00	Extractos para usos opoterápicos:
29 23 1 01	00	Étanolaminas	30 02 1 07	00	- de hígado
29 23 1 99	00	Amino-alcoholes, y sus derivados halogenados, sulfonados, nitrosados, sus sales, sus ésteres, n. e. p.	30 02 1 99	00	- n. e. p.
			30 03 1 99	00	Vacuna antirrábica
29 23 4 13	00	Glutamato monosódico	30 03 3 99	00	Sueros, vacunos y toxinas, n. e. p.
29 23 4 99	00	Amino-ácidos, n. e. p.			Antibióticos; empleados en medicina o en veterinaria, n. e. p.
29 24 0 01	00	Colinas, sus sales y derivados	30 05 1 01	00	Vitaminicos, n. e. p.
29 24 0 02	00	Lecitinas y otros fosfoaminolípidos	30 05 1 03	00	Ligaduras esterilizadas para suturas quirúrgicas
		Carboxiamidas			- catgut
29 25 1 99	00	- acélicas, n. e. p.	30 05 3 01	00	- hilo de lino
29 25 2 09	00	- ureinas, n. e. p.	30 05 3 99	00	Productos de obturación dental
29 25 2 99	00	- cíclicas, n. e. p.	31 02 0 01	01	- cementos
					- n. e. p.
					Nitrato de sodio

NOMINA DE MATERIAS PRIMAS Y PRODUCTOS QUIMICOS

NCCAALADI		Designación	Código	Letra	Descripción
Código	Letra				
31 02 0 02	02	Nitrato de amonio			Preparados para usos fotográficos
31 02 0 04	02	Sulfato de amonio	34 03 0 01	00	- para usos fotográficos
31 02 0 07	02	Urea	34 03 0 99	00	- n. e. p.
31 03 0 03	02	Superfosfatos (simples, dobles y triples)			Ceras artificiales
31 0 ⁵ 1 01	00	Nitrato sódico-potásico	34 04 1 01	00	- de polietileno y de polietileno
31 0 ⁵ 1 02	00	Fosfatos de amonio	34 04 1 99	00	- n. e. p.
		Extractos curtientes de origen vegetal:	34 07 0 01	00	Preparados denominados "ceras para dentistas"
31 01 0 01	00	- de acacia	3 ⁵ 01 1 01	00	Caseínas
32 01 0 02	00	- de quebracho	3 ⁵ 01 2 01	00	Caseinato de calcio
32 03 1 02	00	Curtientes inorgánicos	3 ⁵ 01 2 99	00	Derivados de las caseínas, n. e. p.
		Materias colorantes orgánicas sintéticas:	3 ⁵ 03 1 01	00	Gelatinas
32 0 ⁵ 1 01	00	- pigmentos orgánicos	3 ⁵ 03 2 99	00	Colas de origen animal, n. e. p.
32 0 ⁵ 1 99	00	- n. e. p.	3 ⁵ 04 9 99	00	Materias proteicas y sus derivados, n. e. p.
32 07 1 01	00	Productos inorgánicos de la clase de los utilizados como "luminóforos"	3 ⁵ 0 ⁵ 0 03	00	Colas de almidón o de fécula
		Otras materias colorantes:	3 ⁵ 06 2 01	00	Colas sintéticas acondicionadas para la venta al por menor en envases de peso inferior o igual a 1 kg
32 07 9 03	00	- pigmentos a base de óxidos de titanio	36 02 0 01	00	Dinamita
32 07 9 04	00	- pigmentos a base de ferrocianuros y ferricloruros			Mechas
32 07 9 0 ⁵	00	- pigmentos a base de compuestos de cromo	36 03 1 01	00	- impermeables (blancas)
32 07 9 07	00	- ultramaras	36 03 1 99	00	- n. e. p.
32 07 9 11	00	- dispersiones para colorear	36 04 2 99	00	Encendedores, no eléctricos
32 08 9 01	00	Composiciones vitrificables	36 06 0 01	00	Cerillas o fósforos, con exclusión de los "fósforos de bengala"
32 08 9 02	00	Frita de vidrio			Placas fotográficas y películas planas sensibilizadas sin impresionar, que no sean de papel, cartón o tejido:
32 09 1 01	00	Barnices			- para radiografía
32 09 2 01	00	Pinturas	37 01 0 01	00	- n. e. p.
		Tintas para escribir o dibujar, tintas de imprenta y otras tintas:	37 01 0 99	00	Películas sensibilizadas sin impresionar, perforadas o no, en rollos o en tiras:
32 13 0 01	01	- tintas de imprenta			- para radiografía
32 13 0 99	02	- n. e. p.			- no perforadas, para imágenes monocromas
		Aceites esenciales:	37 02 1 01	00	- no perforadas, para imágenes policromas
33 01 1 04	00	- de cáscara de naranja	37 02 2 01	00	- perforadas, para imágenes policromas
33 01 1 06	00	- de citronela			Papeles y cartulinas sensibilizadas, impresionadas o no, sin revelar:
33 01 1 08	00	- de eucalipto	37 02 2 02	00	- para imágenes monocromas
33 01 1 09	00	- de lemon grass	37 02 3 01	00	- perforadas, para imágenes policromas
33 01 1 10	00	- de limón	37 02 3 02	00	- perforadas, para imágenes policromas
33 01 1 11	00	- de menta			
33 01 1 12	00	- de palo de rosa			
33 01 1 13	00	- de petit grain			
33 01 1 14	00	- de sasafrás	37 03 1 01	00	- para imágenes monocromas
33 01 1 99	00	- n. e. p.	37 03 1 02	00	- para imágenes policromas
33 04 0 01	00	Mezclas de sustancias odoríferas naturales o artificiales que constituyen materias básicas para la perfumería, la alimentación u otras industrias	37 0 ⁵ 0 99	00	Placas, películas sin perforar y perforadas, n. e. p.
		Jabones:	37 07 1 99	00	Películas cinematográficas negativas, n. e. p.
34 01 1 02	00	- de tocador	37 07 2 19	00	Películas cinematográficas positivas; policromas, n. e. p.
34 01 1 99	00	- n. e. p.			Fijadores para usos fotográficos
34 02 0 01	00	Productos orgánicos tensoactivos.	37 08 0 02	00	Productos químicos para usos fotográficos (reveladores)
34 02 0 02	00	Preparados tensoactivos y preparados para lavar	37 08 0 03	00	

NOMINA DE ARTICULOS POR NUMERO DE CODIGO

NCCAALADI		Designación	NCCAALADI		Designación
Código	Letra		Código	Letra	
38 01 0 01	00	Grafito artificial y coloidal excepto el que se presente en suspensión, en aceite	39 02 2 03	00	- acetato de polivinilo
38 03 1 01	00	Carbones activados	39 02 2 04	00	- cloruro de polivinilo
38 03 9 99	00	Materias minerales naturales activadas, n. e. p.	39 02 2 07	00	- poliacrílicos y polimetacrílicos
38 07 0 03	00	Aceite de pino	39 02 2 99	00	- n. e. p.
38 08 1 01	00	Colofonias	39 02 4 11	00	Productos de polimerización y de copolimerización, placas, hojas, cintas y bandas:
38 08 2 06	00	Resinato de sodio	39 02 4 21	00	- hojas y láminas de cloruro de polivinilo
38 11 1 04	00	Desinfectantes, insecticidas y similares, a base de pirro	39 03 2 01	02	- en cintas y bandas
		Fungicidas y herbicidas:	39 03 3 02	02	Celulosa regenerada en película, lámina, hojas, (celofán)
38 11 2 02	00	- a base de etilen-bis-ditio carbamatos	39 03 3 06	02	Acetato de celulosa (líquido o pastoso)
38 11 2 99	00	- n. e. p.	39 03 4 02	02	Carboximetil celulosa
38 13 0 02	00	Flujos desoxidantes y otros compuestos auxiliares	39 03 4 99	02	Acetato de celulosa (polvo, gránulos, escamas)
38 14 0 01	00	Preparados antidetonantes, antioxidantes y otros aditivos preparados para aceites minerales	39 06 1 01	00	Derivados químicos de la celulosa, n. e. p.
38 15 0 01	00	Composiciones llamadas "aceleradores de vulcanización"	39 07 0 99	00	Acido algínico
38 18 0 01	00	Disolventes y diluyentes, compuestos para barnices o productos similares			Manufacturas de productos de condensación, polimerización de celulosa regenerada de materias albuminoideas y de resinas naturales y artificiales, n. e. p.
		Productos químicos y residuales de las industrias químicas y conexas no expresadas ni comprendidos en otras posiciones:	40 02 1 04	00	Látex de caucho sintético, incluso prevulcanizado
38 19 0 02	01	- ácidos nafténicos y sus sales	40 02 1 99	00	- polibutadieno-estireno
38 19 0 16	01	- base para goma de mascar			- n. e. p.
38 19 0 20	01	- cal sodada	40 02 2 02	00	Caucho sintético:
38 19 0 21	01	- reactivos compuestos para diagnóstico y laboratorio	40 02 2 04	00	- polibutadieno
38 19 0 25	01	- dodecibenceno	40 02 2 99	00	- polibutadieno-estireno
38 19 0 99	01	- n. e. p.			- n. e. p.
		Productos de condensación, líquidos o pastosos:	40 06 1 01	00	Soluciones y dispersiones:
39 01 1 01	00	- fenoplastos (fenol formaldehído y otros)	40 06 1 02	00	- de látex de caucho natural o sintético
39 01 1 02	00	- aminoplastos (urea formaldehído, melamin formaldehído y otros)	40 09 0 01	00	- de caucho natural o sintético
39 01 1 03	00	- resinas alclídicas (gliceroftálicas y otras)	40 10 0 01	00	Tubos de caucho vulcanizado sin endurecer
39 01 1 05	00	- poliamidas y superpoliamidas			Correas transportadoras o de transmisión de caucho vulcanizado
39 01 1 07	00	- resinas epóxidas o etoxilinas	40 11 1 01	00	Neumáticos:
39 01 1 08	00	- siliconas	40 11 1 02	00	- para máquinas agrícolas, para conservación de caminos y para tractores
		Productos de condensación, en polvo, gránulos, trozos irregulares y similares:	40 11 1 99	00	- para aviones
39 01 2 01	00	- fenoplastos			- n. e. p.
39 01 2 05	00	- poliamidas y superpoliamidas	40 11 2 01	00	Cámaras de aire:
39 01 2 07	00	- resinas epóxidas o etoxilinas	40 11 2 01	00	- para máquinas agrícolas, para conservación de caminos y para tractores
39 01 4 01	00	Placas de productos de condensación	40 11 2 99	00	- n. e. p.
		Productos de polimerización y de copolimerización, líquidos o pastosos:	40 11 9 01	00	Protectores (flaps), para ruedas
39 02 1 03	00	- acetato de polivinilo			Artículos para usos higiénicos y farmacéuticos de caucho vulcanizado
39 02 1 07	00	- poliacrílicos y polimetacrílicos	40 12 0 01	00	- bolsas para agua caliente o hielo
		Productos de polimerización y de copolimerización (en polvo, gránulos, trozos irregulares y similares):	40 12 0 02	00	- jeringas y peras
39 02 2 01	00	- polietileno	40 13 0 03	00	Gautes de caucho
39 02 2 02	00	- poliestireno	40 14 0 01	00	Taponés de caucho vulcanizado sin endurecer

NOMINA DE ARTICULOS POR NUMERO DE CODIGO

NCCAALADI		Designación	NCCAALADI		Designación
Código	Letra		Código	Letra	
		Pieles en bruto:	44 14 2 99	00	Chapas y maderas para contrachapados, de un espesor igual o inferior a 5 mm, n. e. p.
41 01 1 01	01	- frescas de bovinos	44 15 0 99	00	Madera chapada o contrachapada, incluso con adición de otras materias, madera con trabajo de marquetería o taracea, n. e. p.
41 01 1 02	01	- encaladas o piqueladas de bovinos	44 19 0 01	00	Listones y molduras de madera para muebles, marcos, decorados interiores, conducciones eléctricas y análogos
41 01 4 01	04	- de ovinos, frescas, secas o saladas, con lana	44 23 0 01	00	Mosaicos para pisos
41 01 4 02	05	- frescas, secas o saladas sin lana (de ovinos)	44 23 0 03	00	Puertas, ventanas y marcos, de madera
41 02 1 99	02	Cueros y pieles de bovinos, n. e. p.	44 23 0 99	00	Obras de carpintería y piezas de armazones para edificios y construcciones, n. e. p.
42 02 0 01	00	Artículos de viaje (baúles, maletas, etc.)bolsos de mano, carpetas, fundas, etc. y continentes similares, de cuero	47 01 1 01	01	Pasta mecánica de madera conifera
42 03 9 99	00	Prendas de vestir, de cuero natural, artificial o regenerado, n. e. p.			Pastas químicas de madera:
43 01 0 02	00	Pieles de conejo o liebre en bruto	47 01 3 02	04	- a la soda y al sulfato, sin blanquear, de coníferas
43 02 1 05	00	Pieles curtidas o adobadas de ovinos	47 01 3 04	05	- a la soda y al sulfato, blanqueadas, de coníferas
43 03 0 01	00	Peletería manufacturada o confeccionada	47 01 3 05	05	- a la soda y al sulfato, blanqueadas, de otras maderas
44 03 2 05	02	Troncos de pino insigne	47 01 3 06	06	- al sulfito sin blanquear, de coníferas
		Troncos para aserrar y hacer chapas, de no coníferas:	47 01 3 08	07	- al sulfito blanqueadas, de coníferas
44 03 3 25	03	- pellín	47 02 0 01	00	Desperdicios de papel y cartón; papel y cartón viejos utilizables exclusivamente para la fabricación de papel
44 03 3 28	03	- de raulí			Papel para periódicos, para impresión, para escribir y dibujar:
44 03 3 33	03	- ulmo	48 01 1 01	01	- para periódicos
44 03 9 99	05	Madera en bruto, n. e. p.	48 01 1 99	02	- n. e. p.
		Madera simplemente aserrada en sentido longitudinal, cortada en hojas o desenrollada, de más de 5 mm de espesor:	48 01 2 99	03	Papeles y cartones de embalaje, n. e. p.
		Coníferas:	48 01 9 05	05	Papeles y cartones:
44 05 1 01	01	- de alerce			- para confección de tarjetas perforables para máquinas de estadística, de contabilidad y semejantes
44 05 1 02	01	- de araucaria	48 01 9 99	05	- n. e. p.
44 05 1 04	01	- de maniú	48 03 0 01	00	Papel y cartón apergaminado y sus imitaciones, incluido el papel llamado "cristal", en rollos o en hojas
44 05 1 05	01	- de pino insigne			Papeles y cartones en rollos o en hojas
		No coníferas:	48 07 0 04	02	- encerados, parafinados, engrasados, acetados o embebidos en caucho
44 05 2 03	02	- de balsa	48 07 0 99	02	- n. e. p.
44 05 2 05	02	- de caoba	48 09 0 01	00	Planchas para construcción, de pastas de papel, de madera desfibrada o de vegetales diversos desfibrados, incluso aglomerados con resinas naturales o artificiales o con otros aglutinantes análogos
44 05 2 06	02	- de incienso	48 15 0 99	00	Papeles y cartones recortados para uso determinado; n. e. p.
44 05 2 07	02	- de cedro	48 16 0 01	00	Cajas, sacos, bolsas, cucuruchos y otros envases de papel y cartón
44 05 2 14	02	- de ipés	48 18 0 99	00	Cuadernos, talonarios y otros artículos de papel, para uso escolares de oficina o papelería, n.e.p.
44 05 2 17	02	- de lenga	48 19 0 01	00	Etiquetas de todas clases, de papel o cartón, es
44 05 2 21	02	- de olivillo			
44 05 2 25	02	- de pellín			
44 05 2 27	02	- de peteribí			
44 05 2 28	02	- de raulí			
44 05 2 30	02	- de tepa			
44 05 2 31	02	- de tinoe			
44 05 2 32	02	- de palo trebol			
44 05 2 33	02	- ulmo			
44 05 2 99	02	- n. e. p.			
44 07 0 01	00	Traviesas de madera para vías férreas			
44 09 2 01	00	Láminas de madera utilizadas en la fabricación de vinagre o para la clarificación de líquidos			
		Maderas de no coníferas: cepillada, ranurada, machimbrada con leguetas, rebajes, chaflanes o análogos			
44 13 2 01	02	- parquets para pisos sin ensamblar			
44 13 2 99	02	- n. e. p.			

NOMINA DE ARTICULOS POR NUMERO DE CODIGO

NCCAALADI		Designación	NCCAALADI		Designación
Código	Letra		Código	Letra	
		tén o no impresas, con o sin ilustraciones, incluso engomadas	55 05 0 99	02	- n. e. p.
48 21 0 02	00	Tarjetas para máquinas de estadística, de contabilidad o similares	55 09 0 01	01	Tejidos de algodón
			55 09 0 99	02	- sin blanquear ni mercerizar
48 21 0 99	00	Manufactura de pasta de papel, papel, cartón o guata de celulosa, n. e. p.	56 01 1 02	01	- n. e. p.
		Libros, folletos e impresos similares, incluso en hojas sueltas:	56 02 2 02	02	Fibras sintéticas de poliésteres, sin cardar ni peinar
49 01 1 01	00	- técnicos, científicos y de enseñanza	56 04 1 02	01	Cables para discontinuos de fibras textiles artificiales de acetato de celulosa
49 01 1 02	00	- litúrgicos			Fibras sintéticas de poliésteres, cardadas o peinadas
49 01 9 01	00	- otros libros			Hilados de fibras sintéticas, discontinuas:
49 01 9 02	00	- folletos e impresos similares			- de poliamidas (nylón y semejantes)
49 02 0 01	00	Diarios y publicaciones periódicas, impresos, incluso ilustrados	56 05 1 01	01	- de poliésteres
			56 05 1 02	01	- n. e. p.
49 03 0 01	00	Albumes y libros de estampas, y albumes para dibujar o para colorear para niños	56 05 1 99	01	Tejidos de fibras discontinuas; sintéticas
49 08 0 99	00	Calcomanías, n. e. p.	56 07 0 01	01	Tejidos de fibras artificiales
49 09 0 99	00	Tarjetas, n. e. p.	56 07 0 02	02	Yute:
49 11 0 99	00	Estampas, grabados, fotografías y demás impresos obtenidos por cualquier procedimiento, n. e. p.	57 03 0 01	00	- en rama
51 01 1 01	01	Hilados de fibras sintéticas; de poliamidas	57 03 0 02	00	- en fibra
51 01 1 02	01	Hilados de poliésteres	57 04 9 01	02	Fibras de coco
51 01 2 02	02	Hilados de fibras artificiales de acetato de celulosa	57 10 0 01	00	Tejidos de yute
51 04 1 99	01	Tejidos de fibras textiles sintéticas, n. e. p.	58 01 0 01	00	Alfombras y tapices de lana o pelos finos
51 04 2 99	02	Tejidos de fibras artificiales continuas, n. e. p.	58 02 1 01	00	Alfombras y tapices; de lana o pelos
53 01 1 01	01	Lana sucia, de finura 60's o más			Cintas, incluso las sin trama
		Lanas lavadas, desgrasadas o carbonizadas:	58 05 0 03	00	- de fibras sintéticas o artificiales
53 01 2 01	02	- de finura 60's o más	58 07 0 99	00	- n. e. p.
53 01 2 02	02	- de finura de más de 48's y menos de 60's	59 17 9 03	00	Tejidos afieltrados o no, incluso impregnados o recubiertos, para máquina de papel u otros usos técnicos
53 01 2 03	02	- de finura de 48's o inferior			Telas de punto, en pieza:
53 03 0 01	00	Desperdicios de lana y de pelos (finos u ordinarios), con exclusión de las hilachas	60 01 0 01	00	- de algodón
53 05 2 01	01	Pelos cardados o peinados, de alpaca o llama	60 01 0 02	00	- de lana o pelos
		Tops:	60 01 0 03	00	- de fibras sintéticas o artificiales
53 05 3 01	01	- de pelos			Prendas para vestir, exteriores:
53 05 3 02	02	- de lana	60 02 0 02	00	- de lana
53 06 0 99	00	Hilados de lana cardada, sin acondicionar para la venta al por menor, n. e. p.	60 02 0 03	00	- de fibras sintéticas o artificiales
		Hilados de lana peinada:	61 01 0 01	00	Ropa exterior, para hombres y niños:
53 07 0 01	00	- crudos	61 01 0 99	00	- de algodón
53 07 0 99	00	- n. e. p.			- n. e. p.
53 11 0 01	0	Tejidos; de lana	61 02 0 01	00	Ropa exterior, para mujeres y niñas:
54 02 0 02	00	Ramio en fibra	61 02 0 99	00	- de algodón
55 01 0 01	00	Algodón sin cardar ni peinar			- n. e. p.
55 03 0 01	00	Desperdicios de algodón (incluidas las hilachas), sin cardar ni peinar	61 03 0 01	00	Ropa interior para hombres y niños:
		Hilados de algodón sin acondicionar para la venta por menor:	61 03 0 99	00	- de algodón
			62 01 0 01	01	- n. e. p.
55 05 0 01	01	- sin blanquear ni mercerizar	62 02 0 01	01	Mantas de lana
					Ropa de cama de mesa, de tocador o de cocina y otros artículos de mobiliario de algodón

NOMINA DE ARTICULOS POR NUMERO DE CODIGO

NCCAALADI		Designación	NCCAALADI		Designación
Código	Letra		Código	Letra	
62 03 0 99	00	Sacos y talegas para envasar, n. e. p.	69 12 0 01	00	Vajilla y artículos de uso doméstico o de tocador, de otras materias cerámicas
62 0 ⁵ 0 99	00	Artículos confeccionados con tejidos, n. e. p.	69 13 0 99	00	Estatuillas, objetos de fantasía; n. e. p.
64 04 0 01	00	Carzado con piso de materias, n. e. p.	70 03 0 01	00	Tubos o varillas de vidrio
6 ⁵ 01 0 01	00	Cascos para sombreros	70 04 1 01	00	Vidrios lisos, sin labrar ni armar, en placas o en hojas de forma cuadrada o rectangular, con espesor hasta 10 mm inclusive
		Cascos para sombreros, trenzados o hechos por unión de bandas de cualquier material, sin forma ni acabado:	70 04 9 01	00	Vidrios estriados, ondulados, estampados o similares sin labrar
6 ⁵ 02 0 01	00	- de palma			Vidrio estirado o soplado "vidrio de ventanas", sin labrar (incluido el plaqué de vidrio obtenido en el curso de la fabricación) en hojas de forma cuadrada o rectangular:
6 ⁵ 02 0 02	00	- de juncos	70 0 ⁵ 1 01	00	- atérmicos con espesor hasta 10 mm inclusive
6 ⁵ 02 0 99	00	- n. e. p.	70 0 ⁵ 9 01	00	- excepto atérmicos, con espesor hasta 10 mm inclusive
6 ⁵ 04 0 01	00	Sombreros y demás tocados trenzados o fabricados por unión de bandas de cualquier material (trenzados, tejidos o hechos de otra forma) estén o no guarnecidos			Vidrios lisos, sin armar
68 0 ⁵ 0 01	00	Piedras para afilar o pulir a mano, de piedras naturales, de abrasivos aglomerados o de pasta cerámica	70 06 1 01	00	- con espesor hasta 10 mm inclusive
		Abrasivos naturales o artificiales en polvo en grano aplicado sobre papel tejido u otras materias dilatables	70 06 1 02	00	- con espesor mayor de 10 mm
68 06 0 01	00	- papel de lija	70 08 0 99	00	Lunas o vidrios de seguridad, incluso labrados, que consistan en vidrio templado o formado por dos o más hojas contrapuesta, n. e. p.
68 06 0 99	00	- n. e. p.			Bombonas, botellas y frascos de vidrio
68 07 0 02	00	Vermiculita, perlita y productos minerales similares dilatados	70 10 0 01	00	Ampollas y envolturas tubulares de vidrio, para lámparas, válvulas y similares
68 16 0 99	00	Manufacturas de piedras minerales, n. e. p.			- para tubos catódicos de televisión
		Ladrillos, losas, baldosas y otras piezas andólicas de construcción	70 11 0 04	00	- n. e. p.
69 01 0 01	00	- fabricados con tierras silíceas	70 11 0 99	00	Ampollas de vidrio para recipientes aislantes
69 02 2 99	00	- refractarios, silíceos, n. e. p.			Objetos de vidrio para servicios de mesa, de cocina, de tocador, para escritorio, adornos de habitaciones o usos similares, con exclusión de las cuentas de vidrio y objetos de fantasía de vidrio
69 02 3 01	00	- ladrillos magnesianos o conteniendo dolomita o cromita	70 12 0 01	00	- de cristal
69 02 9 01	00	- ladrillos de carbono, de cualquier forma			- n. e. p.
69 02 9 99	00	- otros, n. e. p.			Artículos de vidrio para el alumbrado y señalización, n. e. p.
69 03 3 99	00	Productos refractarios, magnesianos o contenido dolomita o cromita, n. e. p.	70 13 0 01	00	Objetos de vidrio para laboratorio, higiene y farmacia, estén o no graduados o calibrados
69 03 4 02	00	Crisoles; de carburo de silicio	70 13 0 99	00	- ampollas para sueros y artículos similares
69 03 4 99	00	Productos de carburo de silicio, n. e. p.	70 14 0 99	00	- n. e. p.
69 0 ⁵ 0 01	00	Tejas, ornamentos arquitectónicos y otros productos cerámicos de construcción			Artículos de vidrio para el alumbrado y señalización, n. e. p.
		Materia para pavimentación o revestimiento sin barnizar ni esmaltar:	70 17 0 01	00	Objetos de vidrio para laboratorio, higiene y farmacia, estén o no graduados o calibrados
69 07 0 01	00	- baldosas	70 17 0 99	00	- ampollas para sueros y artículos similares
69 07 0 99	00	- n. e. p.	70 18 0 02	00	- n. e. p.
		Demás baldosas, adoquines y losas para pavimentación o revestimiento:			Bloques moldeados para lentes correctivas de vidrio óptico
69 08 0 01	00	- baldosas			Manufacturas de vidrio
69 08 0 99	00	- n. e. p.	70 20 2 01	03	- de lana
69 10 0 01	00	Fregaderos, lavabos, bidés, tazas de retrete, bañeras y otros artículos fijos análogos para usos sanitarios o higiénicos	70 20 2 02	02	- tejidos, cintas, trenzas y semejantes
		Vajilla y artículos de uso doméstico o de tocador, de porcelana	70 21 0 01	00	Manufacturas de vidrio para frente, como o cuello para tubos catódicos
69 11 0 01	00				Piedras preciosas y semipreciosas trabajadas o lapidadas
			71 02 3 01	03	- agatas

NOMINA DE ARTICULOS POR NUMERO DE CODIGO

NCCAALADI		Designación	NCCAALADI		Designación
Código	Letra		Código	Letra	
71 02 3 02	03	- aguas marinas			Barros de aceros aleados
71 02 3 08	03	- tornalinas	73 1 ⁵ 9 07	10	- macizas
71 0 ³ 1 01	00	Plata en bruto	73 1 ⁷ 9 08	10	- huecas
		Ferroleaciones:	73 17 0 01	00	Tubos de fundición
73 02 0 02		- ferrocromo	73 18 1 01	03	Tubos de hierro o de acero con costura (de <u>ace</u> <u>ro común</u>)
73 02 0 04	02	- ferrosilicio			Tubos sin costura de hierro o de acero:
73 02 0 99	02	- n. e. p.			- de acero común
73 03 0 01	00	Desperdicios y desechos (chatarra) de fundición de hierro o acero	73 18 2 01	02	- de aceros aleados
		Hierro y acero	73 18 2 03	02	- n. e. p.
73 07 0 01	00	- en desbastes cuadrados o rectangulares ("blooms") y palanquilla	73 18 2 99	02	
73 07 0 02		- en desbastes planos ("slabs") y llantón	73 18 9 02	03	Tubos de acero, con revestimiento interno de <u>ca</u> <u>bre soldados por proceso "brazing"</u>
		Barros de hierro o acero:	73 20 0 99	00	Accesorios de tubería, de fundición, hierro o a cero (empalmes, codos, juntas, manguitos, bri- das, etc.); n. e. p.
73 10 0 01	01	- alambón			Estructuras, aún incompletas, y sus partes, de fun- dición de hierro o acero, preparados para usar en construcción:
73 10 0 02	02	- barras macizas			- planchas, flejes, barras, perfiles y si- milares
		Perfiles de hierro o acero:	73 21 0 01	00	- n. e. p.
73 11 1 01	02	- de menos de 80 mm	73 21 0 99	00	
73 11 1 02	01	- de 80 mm o más	73 22 0 99	00	Depósitos y otros recipientes análogos para cual- quier producto de fundición, hierro o acero con capacidad superior a 300 litros, sin dispositivos mecánicos o térmicos, incluso con revestimien- to interior o calorífugo; n. e. p.
73 12 0 01	00	Flejes de hierro o acero, laminados en caliente o en frío			Recipientes de hierro o acero para gases compri- midos o licuados:
		Chapas de hierro o acero, laminados en caliente o en frío:			- para acetileno
73 13 1 01	01	- de más de 4,7 ⁵ mm, no revestidas	73 24 0 01	00	- n. e. p.
73 13 2 01	02	- de 3 mm hasta 4,7 ⁵ mm, no revestidas	73 24 0 99	00	
73 13 3 01	03	- de menos de 3 mm, no revestidas	73 2 ⁷ 0 01	00	Cables, de alambre de hierro o acero, con ex- clusión de los artículos aislados para usos eléc- tricos
73 13 4 99	04	- estañadas, n. e. p.			Alambre de púas de hierro o acero
73 13 5 99	01	- revestidas, de más de 4,7 ⁵ mm, n. e. p.	73 26 0 01	00	Telas metálicas y enrejados de alambre de hie- rro o acero
73 13 6 01	02	- revestidas, zincadas de 3 mm hasta 4,7 ⁵ mm	73 27 0 01	00	Puntas, clavos, escarpas puntiagudas, grapas on- duladas o biseladas, alcajatas, ganchos y chin- chetos, de fundición, hierro o acero, incluso con cabeza de otras materias, con exclusión de los de cabeza de cobre, n. e. p.
73 13 7 01	0 ³	- revestidas de menos de 3 mm, zincadas			Artículos de pernería y de tomillería, de fundi- ción de hierro o acero, n. e. p.
73 13 7 99	0 ⁵	- revestidas de menos de 3 mm, n. e. p.			Aparatos para uso doméstico, no eléctricos; estu- fas, caloríferos y similares de hierro o acero:
		Alambres de hierro o acero, con exclusión de los alambres aislados utilizados como conductores e léctricos:			- cocinas
		Desnudos:			- n. e. p.
73 14 1 01	00	- de menos de 3 mm	73 31 0 99	00	Artículos de higiene de fundición de hierro o a cero
73 14 1 02	00	- de 3 mm hasta 10 mm			- piletas
73 14 1 03	00	- de más de 10 mm (en la mayor dimensión de su sección transversal)			- n. e. p.
		Revestidos:	73 32 0 99	00	
73 14 2 01	00	- zincados (de menos de 3 mm)			Artículos de higiene de fundición de hierro o a cero
73 14 2 02	00	- cobrizados (de menos de 3 mm)			- partes y piezas
73 14 2 11	00	- zincados (de 3 mm hasta 10 mm)			
73 14 2 29	00	- n. e. p. (de más de 10 mm)			
73 1 ⁵ 2 07	10	Barros macizas de aceros rápidos	73 36 1 01	00	
		Aceros inoxidables:	73 36 1 99	00	
73 1 ⁵ 3 07	10	- barras macizas			
73 1 ⁵ 3 10	14	- perfiles menores de 80 mm	73 38 2 02	02	
		Chapas o planchas, de menos de 3 mm de espesor, de aceros silíceos	73 38 2 99	02	
		- no revestidas	73 38 8 02	02	
73 1 ⁵ 4 03	20	- revestidas	73 40 3 01	03	Bolas y barras para molinos, de hierro o acero
73 1 ⁵ 4 06	22				

NOMINA DE ARTICULOS POR NUMERO DE CODIGO

NCCAALADI		Designación	NCCAALADI		Designación
Código	Letra		Código	Letra	
73 40 3 99	03	Manufacturas n. e. p. de hierro o acero forjados	82 02 1 02	00	- de cintas rectas; para arcos o bastidores
73 40 9 99	04	Manufacturas de fundición hierro o acero, n.e.p.	82 02 1 04	00	- circulares
		Cobre refinado:	82 02 1 07	00	- de cadenas
			82 02 1 99	00	- n. e. p.
74 01 3 01	04	- electrolítico, excepto wire bars, y las grallas	82 02 2 01	00	Serruchos
74 01 3 02	04	- a fuego, excepto wire bars y las granallas	82 02 2 99	00	Sierras montadas, n. e. p.
74 01 3 03	04	- wire bars	82 02 8 01	00	Arcos, tensores para sierras de mano
74 03 1 01	00	Barra de cobre cuya mayor dimensión de la sección transversal sea superior a 6 mm y hasta 20mm	82 03 0 02	00	Herramientas de metales comunes, manuales:
		Chapas, planchas, hojas y tiras de cobre, excepto electrolíticas	82 03 0 03	00	- llaves de ajuste
			82 03 0 04	00	- alicates, tenazas y pinzas
74 04 9 01	00	- de más de 0,17 a 10 mm de espesor			- limas y escofinas
74 04 9 03	00	- de 16 mm o más	82 04 0 11	00	Utensillos y herramientas de mano:
74 07 0 01	00	Tubos y barras huecas de cobre de diámetro hasta 100 mm	82 04 0 99	00	- de cocina
		Accesorios de cobre para tuberías	82 05 0 01	00	- n. e. p.
74 08 0 01	00	Cables, trenzas y análogos, de alambre de cobre, n. e. p.	82 05 0 02	00	Punzones y matrices
74 10 0 99	00	Artículos de pemeña y tornillería de cobre; n.e.p.	82 05 0 06	00	Brocas, mechas y escariadores y otros utensillos semejantes
75 02 3 01	00	Alambres de níquel o níquelita	82 05 0 07	00	Utensillos de sondeo y perforación (trépano, coronas y semejantes)
		Aluminio	82 05 0 99	00	Hileras de estirado y extrusión de los metales
76 01 0 01	02	- en bruto	82 06 0 01	00	Útiles intercambiables para máquinas y para herramientas de mano, mecánicas o no, n. e. p.
76 02 0 02	00	- perfiles			Cuchillas y hojas cortantes para máquinas industriales
76 02 0 03	00	- alambres	82 07 0 01	00	Placas, varillas, punta y objetos similares para útiles, sin montar, constituidos por carburos metálicos, aglomerados por sinterización
		Chapas, planchas, hojas y tiras de aluminio, de espesor superior a 0,20 mm	82 09 0 04	00	Cuchillas de cocina y de mesa
76 03 0 01	00	- de duraluminio	82 11 1 02	00	Maquinillas de afeitar
76 03 0 99	00	- n. e. p.	82 11 8 02	00	Hojas de afeitar
76 04 0 01	00	Hojas y tiras delgadas de aluminio			Tijeras y sus hojas
76 10 0 99	00	Barriles, bidones, cajas de aluminio para el transporte o envasado, n. e. p.	82 12 0 01	00	- tijeras tipo corriente
76 16 0 99	00	Manufacturas de aluminio, n. e. p.	82 12 0 99	00	- n. e. p.
78 01 1 01	02	Plomo en bruto y sus aplicaciones, en lingotes o panes sin refinar	82 13 0 05	00	Herramientas de manicura, pedicura y similares
79 03 9 01	01	Polvo azul, de cinc	82 14 0 01	00	Cucharas, cucharones, tenedores, palas de tarta, cuchillos especiales, pinzas para azúcar y artículos similares de acero inoxidable
79 03 9 99	02	Polvo y partículas de cinc, n. e. p.	83 01 1 99	00	Cerraduras: n. e. p.
80 01 1 01	02	Estaño en bruto en lingotes			Guarniciones y herrajes de metales comunes para muebles, puertas, etc.
81 01 2 02	00	Volframio manufacturado en filamentos y alambre incluso en espirales	83 02 9 01	00	- bisagras
81 02 2 02	00	Molibdeno manufacturado en filamentos y alambre	83 02 9 99	00	- n. e. p.
81 04 2 01	02	Bismuto en bruto	83 03 0 01	00	Cajas de caudales, puertas y compartimientos blindados para cámaras acorazadas, arquetas y cajas de seguridad y artículos análogos, de metales comunes
81 04 2 02	02	Cadmio en bruto			Tapones metálicos, tapones fileteados, protectores de tapones, cápsulas para sobretaponar, cápsulas rasgables, tapones vertedores, precintos y accesorios similares para envasar, de metales comunes
82 01 0 02	00	Herramientas agrícolas, hortícolas y forestales, manuales:	83 13 0 01	00	
82 01 0 04	00	- hachas			Electrodos de hierro o acero
82 01 0 99	00	- palas			
		- n. e. p.			
		Hojas de sierra			
82 02 1 01	00	- de cintas, sin fin o en rollos	83 17 0 01	00	

NOMINA DE ARTICULOS POR NUMERO DE CODIGO

NCCAALADI		Designación	NCCAALADI		Designación
Código	Letra		Código	Letra	
		Generadores	84 19 1 99	00	Máquinas y aparatos para limpiar y secar botellas, embalar mercancías, etc., n. e. p.
84 01 1 01	00	- multitubulares			
84 01 1 99	00	- n. e. p.	84 19 8 01	00	Partes y piezas para máquinas y aparatos para limpiar y secar botellas, embalar mercancía, etc.
		Motores de explosión o de combustión interna, de émbolos:			Aparatos e instrumentos para pesar; incluidas las básculas y balanzas:
84 06 3 01	02	- de embarcaciones fuera de bordo	84 20 1 01	00	- para pesar bebes
84 06 3 99	02	- de embarcaciones, n. e. p.	84 20 9 91	00	- con capacidad de pesada hasta 10 kilos inclusive
84 06 4 01	02	- para motocicletas	84 20 9 92	00	- con capacidad de pesada hasta 100 kilos inclusive
84 06 5 01	02	- estacionarios diesel y semi-diesel	84 20 9 93	00	- con capacidad de pesada hasta 1000 kilos inclusive
84 06 5 99	02	- estacionarios, n. e. p.	84 20 9 99	00	- n. e. p.
84 06 8 11	02	- camisas de cilindros			Pulverizadores y espolvoreadores:
84 06 8 12	02	- carburadores	84 21 1 01	00	- manuales o de pedal
84 06 8 13	02	- émbolos o pistones	84 21 1 02	00	- motorizados, incluso los de autopropulsión
84 06 8 19	02	- partes y piezas, n. e. p.	84 21 2 01	00	Extintores contra incendio
		Bombas para líquidos:	84 21 3 01	00	Pistolas aerográficas
84 10 2 01	00	- rotativas volumétricas de engranaje	84 22 2 02	00	Máquinas y aparatos de elevación, carga, descarga y manipulación
84 10 2 99	00	- rotativas volumétricas, n. e. p.	84 22 3 01	00	- gatos hidráulicos
84 10 3 01	00	- turbobombas	84 22 3 04	00	- ascensores y montacargas
84 10 3 99	00	- centrifugas, n. e. p.	84 22 3 05	00	- gruas con autopropulsión
84 10 4 01	00	- bombas de inyección para motores de explosión o combustión interna (de agua, de aceite, de gasolina y semejantes)	84 22 3 99	00	- transportadores mecánicos de acción continua
84 10 5 01	00	- elevadores para líquidos	84 22 8 02	00	- elevadores y transportadores, n. e. p.
84 10 9 99	00	- n. e. p.	84 22 8 02	00	- dispositivos de seguridad (paracaídas)
84 11 1 02	00	Compresores de aire	84 22 8 99	00	- partes y piezas, n. e. p.
84 11 1 99	00	Bombas y compresores, n. e. p.			Maquinarias para excavación, explanación, nivelación y trabajos semejantes
84 11 2 01	00	Ventiladores y análogos	84 23 2 02	00	- tractores niveladores (Bulldozers)
84 11 8 01	00	Partes y piezas de bombas y motobombas de aire y de vacío	84 23 2 03	00	- raspadoras
84 12 1 01	00	Aparatos para acondicionamiento de aire	84 23 2 04	00	- niveladores, explanadoras o allanadoras
		Material, máquinas y aparatos para la producción de frío:	84 23 2 99	00	- n. e. p.
84 15 1 01	03	- eléctricas, de uso doméstico	84 23 3 09	00	Máquinas apisonadoras manuales, estáticas, n. e. p.
84 15 2 01	01	- plantas de hielo			Partes y piezas para maquinarias para excavación, explanación, nivelación y trabajos semejantes
84 15 2 99	01	- instalaciones frigoríficas, n. e. p.	84 23 8 01	00	- hojas
84 15 8 02	02	- partes y piezas para aparatos no eléctricos, de uso doméstico	84 23 8 02	00	- puntas y dientes
84 15 9 99	03	- n. e. p.	84 23 8 99	00	Partes y piezas de máquinas y aparatos fijos o móvil para extracción, excavación o perforación del suelo, n. e. p.
		Aparatos dispositivos que impliquen un cambio de temperatura, tales como calentado, cocción, evaporación, enfriamiento, etc. con exclusión de los aparatos de uso doméstico:			Arados:
84 17 1 02	01	- intercambiadores de temperatura	84 24 1 01	00	- de discos, inclusive los de palas
84 17 1 03	02	- calentadores de agua y de baño, no eléctricos de uso doméstico	84 24 1 02	00	- de punta o dientes
84 17 1 99	01	- de calefacción o refrigeración, n. e. p.	84 24 1 09	00	- n. e. p.
84 17 3 01	01	- de liofilización y de criodesecación	84 24 1 11	00	Rastras de discos o palas
		Centrifugadoras y secadoras centrifugas, aparatos para el filtrado o la depuración de líquidos o gases:			Máquinas, aparatos y artefactos agrícolas y hortícolas para el cultivo:
84 18 1 99	02	- centrifugadoras y secadoras centrifugas, n. e. p.	84 24 2 01	00	- esparcidores o distribuidores de abonos
84 18 2 99	02	- filtros y depuradores de líquidos o gases, n. e. p.			
84 18 8 02	02	- partes y piezas para filtros y depuradores			
84 19 1 02	00	Máquinas y aparatos para llenar, cerrar, etiquetar y capsular botellas			

NOMINA DE ARTICULOS POR NUMERO DE CODIGO

NCCAALADI		Designación	NCCAALADI		Designación
Código	Letra		Código	Letra	
84 24 2 02	00	- sembradoras y sembradoras-abonadoras			Máquinas herramientas para el trabajo de los metales y de los carburos metálicos:
84 24 8 01	00	Partes y piezas para máquinas, aparatos y artefactos agrícolas y hortícolas	84 45 1 01	00	- afiladoras para hojas de sierra
			84 45 1 02	00	- afiladoras para herramientas
			84 45 1 99	00	- afiladoras, n. e. p.
		Maquinaria de recolección:	84 45 2 02	00	- limadoras mecánicas e hidráulicas
84 25 1 02	00	- cosechadoras de cereales y granos	84 45 2 99	00	- cepilladoras y limadoras, n. e. p.
84 25 1 03	00	- empacadoras	84 45 3 99	00	- fresadoras, n. e. p.
84 25 1 04	00	- cortadoras de césped	84 45 4 03	00	- prensas excéntricas
			84 45 5 01	00	- perforadores radiales
84 25 2 02	00	Seleccionadoras de granos o semillas	84 45 5 03	00	- taladradoras de columnas
84 25 3 99	00	Máquinas y aparatos para la clasificación de huesos, frutas y otros productos agrícolas, n. e. p.	84 45 5 99	00	- taladradoras, perforadores y similares, n. e. p.
			84 45 6 01	00	- tornos a revólver
			84 45 6 02	00	- torno paralelo universal
		Maquinas y aparatos para la agricultura, horticultura, avicultura y apicultura:	84 45 6 99	00	- tornos, n. e. p.
			84 45 7 01	00	- sierras de cinta sin fin
84 28 1 99	00	- para la agricultura y horticultura, n. e. p.	84 45 7 02	00	- sierras circulares
84 28 2 02	00	- criadoras	84 45 7 99	00	- sierras, n. e. p.
			84 45 9 01	00	- guillotinas
84 30 1 01	00	Máquinas y aparatos para las industrias panaderas, pastelera y de pastas alimenticias	84 45 9 03	00	- plegadoras mecánicas
			84 45 9 99	00	- n. e. p.
84 30 3 01	00	Máquinas para preparar carnes, pescados, crustáceos y moluscos			Máquinas herramientas para el trabajo de la madera, corcho, hueso, ebonita, materias plásticas artificiales y otras materias duras análogas:
84 30 4 01	00	Máquinas y aparatos para la preparación de frutas, legumbres y hortalizas	84 47 1 01	00	- cepillos desbastadores
84 31 1 01	00	Máquinas y aparatos para la fabricación de pasta celulósica	84 47 1 02	00	- cepillos de 3 y 4 caras
			84 47 1 99	00	- cepilladoras y lijadoras, n. e. p.
			84 47 5 99	00	- tornos, n. e. p.
		Elementos impresores:	84 48 0 01	00	Piezas sueltas y accesorios destinados a las máquinas herramientas para el trabajo de metales
84 34 2 01	00	- tipos			Herramientas y máquinas herramientas neumáticas de uso manual; con motor incorporado que no sea eléctrica:
84 34 2 99	00	- n. e. p.			- neumáticos, n. e. p.
84 35 2 99	00	Máquinas y aparatos auxiliares de imprenta, n. e. p.			- con motor incorporado, excepto neumáticas
		Telares	84 49 1 99	00	- neumáticos, n. e. p.
84 37 2 01	00	- automáticos	84 49 9 01	00	- con motor incorporado, excepto neumáticas
84 37 3 99	00	- paratejidos de punto, n. e. p.			Máquinas y aparatos de gas para soldar, cortar y para temple superficial
84 38 8 99	00	Piezas sueltas y accesorios destinados a máquinas y mecanismos jacquard, mecanismos con cambio, de lanzaderas, etc., husos, aletas, agujas, platinos, ganchos lisos y bastidores, n. e. p.	84 50 1 01	00	Máquinas de escribir sin dispositivo totalizador:
			84 51 1 01	00	- eléctricas
		Máquinas para lavar, secar, limpiar en seco y planchar:	84 51 1 99	00	- n. e. p.
84 40 1 01	02	- de lavar, de uso doméstico			Máquinas de calcular con dispositivos totalizadores:
84 40 1 02	01	- de lavar, industriales	84 52 1 02	00	- eléctricas
			84 52 1 03	00	- electrónicas
		Máquinas de coser			Cajas registradoras
84 41 1 01	00	- de uso doméstico	84 52 3 01	00	- mecánicas
84 41 1 99	00	- n. e. p.	84 52 3 02	00	- eléctricas
		Partes, piezas y muebles de máquinas de coser (tejidos, cueros, calzados, etc.)	84 53 0 01	00	Máquinas automáticas para el tratamiento de la información y sus unidades, lectores magnéticos u ópticos, máquina para registro de informaciones, etc.
84 41 8 02	00	- agujas			Máquinas y aparatos de oficina (máquinas para imprimir direcciones, para clasificar, contar y encartar monedas, aparatos para perforar, etc.)
84 41 8 99	00	- n. e. p.			
84 42 1 01	00	Máquinas y aparatos para la preparación y trabajo de los cueros y las pieles	84 54 0 01	00	- copiadores hectográficos
84 42 2 01	00	Máquinas y aparatos para la fabricación de calzado y demás manufacturas de cueros y pieles	84 54 0 02	00	- mimeógrafos
84 44 8 01	00	Cilindros de laminadores	84 54 0 03	00	- máquinas de imprimir direcciones

NOMINA DE ARTICULOS POR NUMERO DE CODIGO

NCCAALADI		Designación	NCCAALADI		Designación
Código	Letra		Código	Letra	
		Piezas sueltas y accesorios:	85 01 2 12	00	- de más de 1 hasta 10 HP
			85 01 2 13	00	- de más de 10 hasta 100 HP
84 55 1 01	00	- para máquinas de escribir			
84 55 3 01	00	- para máquinas de calcular	85 01 3 99	00	Convertidores estáticos, n. e. p.
84 55 6 01	00	- para máquinas de estadística de cartulinas perforadas y análogas			Transformadores:
		Máquinas y aparatos para las industrias extractivas:	85 01 4 01	00	- hasta 10 kVA
			85 01 4 02	00	- de más de 10 hasta 100 kVA
			85 01 4 03	00	- de más de 100 hasta 1.000 kVA
84 56 1 01	00	- trituradores o quebrantadores	85 01 4 04	00	- de más de 1.000 hasta 10.000 kVA
84 56 1 99	00	- n. e. p.	85 01 4 05	00	- de más de 10.000 hasta 100.000 kVA
84 56 2 01	00	Máquinas para aglomerar o moldear combustibles minerales sólidos	85 01 5 01	00	Bobinas de reactancia y de autoinducción
			85 01 8 03	00	Partes y piezas para transformadores:
84 56 8 01	00	Partes y piezas de acero manganeso para máquinas de las industrias extractivas y para aglomerar o moldear combustibles minerales sólidos	85 02 1 01	00	Electroimanes
			85 02 2 01	00	Imanes permanentes
84 57 8 01	00	Partes y piezas de máquinas y aparatos para fabricación y trabajo en caliente del vidrio y sus manufacturas			Pilas eléctricas, secas
			85 03 1 01	00	- hasta 1,5 voltios
84 59 2 99	02	Máquinas y aparatos para las industrias de materias plásticas artificiales, del caucho y materias similares, n. e. p.	85 03 1 99	00	- n. e. p.
			85 03 9 99	00	Pilas eléctricas, n. e. p.
84 59 8 01	02	Partes y piezas de máquinas, aparatos y artefactos mecánicos	85 04 2 01	00	Acumuladores eléctricos, de plomo
			85 05 0 01	00	Herramientas y máquinas herramientas electro-mecánicas (con motor incorporado) de uso manual
84 59 9 99	02	Máquinas y aparatos mecánicos, n. e. p.			Aparatos electromecánicos (con motor incorporado) de uso doméstico:
84 60 0 01	00	Moldes para la industria de plásticos			- aspiradoras de polvo
		Artículos de grifería:	85 06 1 01	00	- encendedoras y lustradoras de piso
84 61 1 01	00	- juegos para salas de baño o cocinas para uso doméstico	85 06 1 02	00	- ventiladores
			85 06 1 03	00	- n. e. p.
84 61 1 99	00	- para uso doméstico, n. e. p.	85 06 1 99	00	- partes y piezas
84 61 8 01	00	- partes y piezas	85 06 8 01	00	
84 61 9 99	00	- n. e. p.			Máquinas eléctricas de afeitar
		Rodamientos:	85 07 1 02	00	
			85 07 8 01	00	Partes y piezas de máquinas de afeitar y de cortar el pelo, y de esquilan, eléctricas, con motor incorporado
84 62 1 01	00	- de bolas			Aparatos eléctricos de alumbrado y de señalización:
84 62 1 02	00	- de rodillos			- faros
84 62 1 03	00	- de agujas			- n. e. p.
84 62 8 01	00	Bolas de acero calibrados para rodamientos de todas clases	85 09 1 01	00	
			85 09 1 99	00	
84 62 8 99	00	Partes y piezas, n. e. p. para rodamientos de todas clases	85 10 1 02	00	Linternas eléctricas
		Organos mecánicos:			Máquinas para soldar:
84 63 1 01	00	- árboles de transmisión, cigüeñales y manivelas	85 11 2 01	00	- manuales
			85 11 2 02	00	- de arco
84 63 1 02	00	- cajinetes, descansos o bujes	85 11 2 99	00	- n. e. p.
84 63 1 99	00	- n. e. p.			Aparatos electrotécnico para uso doméstico:
		Máquinas generadoras (dínamos, alternadores):			- cocinas
85 01 1 01	00	- de hasta 300 kVA o kW	85 12 1 01	00	- estufas
85 01 1 03	00	- de más de 1.000 hasta 10.000 kVA o kW	85 12 1 02	00	- duchas
85 01 1 06	00	- grupos generadores hasta 300 kVA o kW	85 12 1 05	00	- planchas eléctricas
		Motores monofásicos:	85 12 1 06	00	- secadores de cabello
			85 12 1 07	00	- n. e. p.
85 01 2 01	00	- hasta 1 HP	85 12 1 99	00	
85 01 2 02	00	- de más de 1 hasta 10 HP			Resistencias eléctricas
85 01 2 03	00	- de más de 10 hasta 100 HP	85 12 9 02	00	
		Motores trifásicos:			
85 01 2 11	00	- hasta 1 HP			

NOMINA DE ARTICULOS POR NUMERO DE CODIGO

NCCAALADI		Designación	NCCAALADI		Designación
Código	Letra		Código	Letra	
		Aparatos eléctricos para telefonía y telegrafía con hilos, incluidos los aparatos de telecomunicaciones por corriente portadora:	85 21 1 01	00	Lámparas, tubos y válvulas electrónicas:
			85 21 1 03	00	- tubos de imagen para TV
					- tubos y válvulas transmisores
85 13 1 03	00	- centrales telefónicas automáticas	85 21 3 01	00	Transistores
85 13 1 99	00	- equipos telefónicos, n. e. p.	85 21 3 99	00	Diodos, transistores y dispositivos semiconductor similares, n. e. p.
85 13 2 01	00	- aparatos de transmisión			
85 13 2 02	00	- aparatos de recepción	85 21 5 01	00	Microestructuras electrónicas
85 13 2 03	00	- de transmisión-recepción			
85 13 3 01	00	- equipos de telecomunicación por corriente portadora	85 21 8 01	00	Partes y piezas de lámparas, tubos y válvulas electrónicas
85 13 8 01	00	- cápsulas receptoras y transmisoras de equipos telefónicos (partes y piezas)	85 23 1 02	00	Cables subterráneos de distribución de energía; con armadura metálica
85 13 8 09	00	- partes y piezas, de equipos telefónicos, n. e. p.			
85 13 8 99	00	- partes y piezas, n. e. p.			Piezas y objetos de carbón o grafito, con o sin metal, para usos eléctricos o electrotécnico:
85 14 1 01	00	Micrófonos	85 24 0 01	00	- electrodos
85 15 1 21	01	Receptores de televisión, combinados o no con aparatos de registro o reproducción de sonido o radio	85 24 0 02	00	- escobillas
85 16 1 99	00	Aparatos de señalización, n. e. p.			Aisladores
		Condensadores eléctricos:	85 25 0 01	00	- de porcelana
			85 25 0 99	00	- n. e. p.
85 18 1 01	00	- fijos, de cerámica	86 09 0 99	00	Partes y piezas de vehículos para vías férreas; n. e. p.
85 18 1 02	00	- fijos, de políster			
85 18 1 03	00	- fijos, electrolíticos			Tractores de ruedas:
85 18 1 99	00	- fijos, n. e. p.	87 01 1 01	01	- agrícolas
85 18 2 01	00	- variables o ajustables, para radio-frecuencia	87 01 1 99	01	- n. e. p.
		Aparatos y material para corte, seccionamiento, protección, empalme y conexión de circuitos eléctricos:	87 03 0 01	00	Coches bomba, coches escalas y otros coches especiales contra incendio
85 19 1 02	00	- relés de arranque	87 09 0 01	00	Motocicletas y velocípedos con motor auxiliar, con o sin sidecar, sidecars para motocicletas y velocípedos de cualquier clase, presentados aisladamente
85 19 2 01	00	- tomas de corriente			
85 19 2 02	00	- contactos o conectores			
85 19 2 03	00	- conmutadores			
85 19 2 04	00	- interruptores	87 12 1 99	01	Partes y piezas
85 19 2 07	00	- llaves magnéticas guardamotor			- para motocicletas y velocípedos con motor
85 19 2 99	00	- n. e. p.	87 12 9 99	02	- para velocípedos sin motor, pilas de rueda y vehículos similares con mecanismo de propulsión, n. e. p.
		Resistencias no calentadoras, potenciómetros y reóstatos:			Vehículos, no automóviles
85 19 3 01	00	- de carbón	87 14 1 01	00	- remolques
85 19 3 99	00	- n. e. p.	87 14 1 99	00	- n. e. p.
85 19 4 99	00	Cuadros de mando o de distribución, n. e. p.	90 01 0 01	00	Vidrios para anteojería médica (vidrios correctores)
85 19 8 01	00	Partes y piezas de aparatos y material para corte, seccionamiento, empalme o conexión de circuitos eléctricos	90 09 0 01	00	Aparatos de proyección fija
85 20 1 99	00	Lámparas y tubos incandescentes; n. e. p.	90 10 9 01	00	Aparatos de fotocopia por sistema óptico o por contacto y aparato de termocopia
		Lámparas y tubos de descarga:	90 12 1 01	00	Microscopios monoculares
85 20 2 01	00	- de vapor de mercurio y fluorescentes	90 14 1 99	00	Instrumentos y aparatos de geodesia, topografía, agrimensura, nivelación e hidrografía, n. e. p.
85 20 2 99	00	- n. e. p.	90 16 1 01	00	Instrumentos de dibujo, trazado y cálculo
85 20 8 01	00	Partes y piezas de lámparas y tubos eléctricos de incandescencia o de descarga para alumbrado o para rayos ultravioleta o infrarrojos; lámparas de arco, lámparas de encendido eléctrico, utilizadas en fotografía para la producción de luz relámpago	90 17 1 01	01	Aparatos electrocardiógrafos
			90 17 1 99	01	Aparatos electromédicos; n. e. p.

NOMINA DE ARTICULOS POR NUMERO DE CODIGO

NCCAALADI		Designación	NCCAALADI		Designación
Código	Letra		Código	Letra	
90 17 2 99	02	Instrumentos y aparatos para odontología, n. e. p.			Cuerdas armónicas:
90 17 9 01	02	Jeringas hipodérmicas	92 09 0 01	00	- de metal
90 17 9 02	02	Sondas	92 09 0 04	00	- de fibras sintéticas, incluso combinadas
90 17 9 99	02	Instrumentos y aparatos de medicina y cirugía, odontología y veterinaria, n. e. p.	92 11 0 01	00	Grabadoras de cinta o de hilo
90 19 1 01	01	Aparatos para facilitar la audición a los sordos	92 12 0 01	00	Discos fonográficos
90 19 3 01	02	Dientes artificiales acrílicos	91 12 0 02	00	- de enseñanza
90 20 1 01	00	Aparatos de rayos X			- grabados
		Densímetros, aerómetros, pesalíquidos e instrumentos análogos	92 13 0 01	00	Partes, piezas sueltas y accesorios de aparatos de registro y reproducción de sonido:
90 23 0 01	00	- termómetros clínicos	92 13 0 03	00	- fonocaptore (cápsulas)
90 23 0 02	00	- pirómetros	92 13 0 99	00	- zafiros y diamantes
90 23 0 99	00	- n. e. p.	94 01 1 02	00	- n. e. p.
		Manómetros			Sillas y otros asientos; de madera
90 24 1 01	00	- metálicos	94 03 1 02	00	Muebles de madera:
90 24 1 99	00	- n. e. p.	94 03 8 02	00	- muebles
		Termostatos	95 06 2 01	00	- partes y piezas
90 24 2 02	00	- para estufas y coloríferos			Manufacturas de materias vegetales para talle, labradas
90 24 2 03	00	- para refrigeradores	95 08 0 01	00	Cápsulas de gelatina vacía para medicamentos
90 24 2 99	00	- n. e. p.	97 01 1 01	00	Coches y vehículos de rueda para juegos infantiles
		Aparatos e instrumentos para la medida, control o regulación de flúidos, gaseosos o líquidos:	97 02 1 01	00	Muecas
90 24 9 02	00	- medidores de nivel			Juguetes
90 24 9 99	00	- n. e. p.	97 03 0 01	00	- eléctricos
		Contadores, indicadores de velocidad y tacómetros:	97 03 0 99	00	- n. e. p.
90 27 0 01	00	- velocímetros	97 05 0 01	00	Artículos para diversiones y fiestas, accesorios de cotillón y artículos sorpresa; artículos y accesorios para árboles de navidad y artículos análogos
90 27 0 02	00	- taxímetros			Cierres de cremallera
90 28 1 99	00	Instrumentos y aparatos para medir magnitudes eléctricas, n. e. p.	98 02 1 01	00	Portaplumas, estilográficas y portaminas, portalápices y similares
		Partes, piezas sueltas y accesorios:			- bolígrafos o esferográficas
90 29 0 02	00	- correspondientes a los instrumentos o aparatos para la medida control o regulación de flúidos, gaseosos o líquidos	98 03 1 03	00	- partes y piezas
90 29 0 03	00	- correspondientes a los instrumentos o aparatos contadores de líquidos, electricidad, o gases	98 03 8 01	00	Cintas entintadas para máquinas de escribir y similares
		Aparatos de control y contadores de tiempo con mecanismo de relojería o con motor sincrónico:	98 08 0 01	00	Encendedores
91 05 0 02	00	- registradores de entrada y salida	98 10 1 01	00	Partes y piezas de encendedores
91 05 0 04	00	- contadores de minutos y de segundos	98 10 8 01	00	
91 06 0 01	00	Aparatos provistos de un mecanismo de relojería o de un motor sincrónico que permita accionar un mecanismo en un momento determinado (interruptores horarios, relojes de conmutación, etc.)			
92 01 0 01	00	Planos verticales			
92 04 0 03	00	Armónicas de boca			
92 07 0 02	00	Organos			

INTERCAMBIO COMERCIAL ARGENTINO CON
LOS PAISES DE LA ALADI

INTERCAMBIO COMERCIAL ARGENTINO CON LOS PAISES DE LA ALADI

A.L.A.D.I.	Exportación					
	1981			1982		
	Total	Productos negociados		Total	Productos negociados	
	Miles de pesos		% sobre total	Miles de pesos		% sobre total
TOTAL	7.848.354.296	2.611.132.439	34	29.711.713.104	11.234.372.029	37
Bolivia	541.179.532	22.103.712	4	2.037.417.134	22.600.633	1
Brasil	2.590.562.615	1.283.684.172	51	10.706.095.233	6.154.685.718	56
Colombia	242.372.989	135.299.183	57	1.403.256.822	855.975.911	59
Chile	895.905.391	315.935.686	36	3.646.208.287	1.444.100.681	40
Ecuador	82.388.779	54.093.988	65	389.023.431	161.318.944	44
México	1.210.073.649	298.923.870	25	1.958.888.650	497.594.284	29
Paraguay	735.789.111	120.998.709	17	2.735.303.523	330.660.500	12
Perú	467.894.921	143.845.559	34	2.542.369.978	952.509.891	38
Uruguay	544.937.367	166.868.835	30	2.414.358.195	639.331.321	27
Venezuela	537.249.942	69.378.725	13	1.878.791.851	175.594.146	8
	Dólares			Dólares		
TOTAL	1.741.415.837	592.194.493	34	1.514.587.919	565.028.469	37
Bolivia	125.886.501	5.080.812	4	114.185.919	1.516.317	1
Brasil	595.116.530	302.377.615	51	567.657.736	318.852.407	56
Colombia	51.145.899	28.868.779	57	69.596.824	41.017.345	59
Chile	188.938.031	67.398.478	36	164.082.087	65.313.865	40
Ecuador	16.877.871	10.973.016	65	19.771.061	8.762.680	44
México	275.316.668	68.310.913	25	111.795.262	32.064.189	29
Paraguay	169.246.474	27.806.227	17	145.066.125	17.675.023	12
Perú	89.079.911	29.910.515	34	109.503.416	41.208.558	38
Uruguay	128.118.521	38.371.037	30	115.519.222	30.943.188	27
Venezuela	101.689.431	13.097.101	13	97.410.267	7.674.897	8

A.L.A.D.I.	Importación					
	1981			1982		
	Total	Productos negociados		Total	Productos negociados	
	Miles de pesos		% sobre total	Miles de pesos		% sobre total
TOTAL	8.217.243.111	3.878.984.050	47	36.218.276.450	17.813.740.544	48
Bolivia	1.709.450.588	71.194.739	5	8.754.202.176	395.092.245	4
Brasil	3.796.030.547	1.628.324.161	42	16.453.472.138	8.298.115.526	50
Colombia	192.815.066	174.992.216	88	583.901.724	452.772.913	84
Chile	770.466.977	678.942.523	88	3.448.091.077	3.164.448.817	93
Ecuador	252.931.390	251.220.076	99	814.729.151	814.337.684	99
México	271.829.919	190.791.411	69	1.758.880.032	1.226.976.700	67
Paraguay	411.425.847	404.138.275	98	1.225.873.420	1.199.457.925	97
Perú	106.683.855	59.086.826	51	561.119.793	430.008.115	76
Uruguay	500.722.660	395.199.530	78	2.265.812.872	1.792.399.073	80
Venezuela	204.886.262	25.094.293	9	352.194.067	40.131.546	7
	Dólares			Dólares		
TOTAL	1.887.419.494	888.487.156	47	1.534.553.214	734.345.486	48
Bolivia	343.756.557	15.541.564	5	395.692.562	16.865.471	4
Brasil	893.338.483	370.545.053	42	687.716.552	344.643.006	50
Colombia	40.828.354	35.895.716	88	25.871.521	21.607.286	84
Chile	189.517.490	167.001.181	88	146.601.877	136.690.159	93
Ecuador	50.060.359	49.702.857	99	35.730.594	35.708.877	99
México	66.555.837	45.839.623	69	61.904.755	41.700.942	67
Paraguay	91.950.402	90.248.754	98	49.370.108	47.912.479	97
Perú	27.143.544	13.821.391	51	21.282.256	16.122.132	76
Uruguay	120.631.242	94.421.070	78	89.852.477	71.737.904	80
Venezuela	63.637.226	5.469.947	9	20.530.512	1.357.230	7

Sección	Total					
	1981			1982		
	Toneladas	Miles de pesos	Dólares	Toneladas	Miles de pesos	Dólares
TOTAL DE LA ZONA						
TOTAL	4.043.882	7.848.354.296	1.741.415.837	3.583.172	29.711.713.104	1.514.587.919
I	47.137	279.630.547	61.813.351	60.128	1.455.542.324	71.761.237
II	2.128.315	2.145.978.110	506.005.390	2.001.145	8.422.404.620	455.980.965
III	124.716	365.317.257	77.294.923	172.025	1.951.570.757	85.612.087
IV	210.998	489.795.046	103.823.029	146.400	1.927.563.311	75.693.859
V	984.244	1.016.510.269	225.613.536	823.771	2.754.807.474	161.827.703
VI	111.767	630.837.902	143.926.671	85.730	2.276.501.427	110.717.847
VII	21.886	150.901.936	29.349.493	32.238	742.806.169	38.542.212
VIII	14.655	182.462.844	44.157.793	5.545	875.819.361	44.339.740
IX	3.965	5.622.644	996.236	3.804	12.700.463	785.319
X	13.884	20.148.039	46.620.159	13.533	708.559.945	36.316.870
XI	10.386	214.125.530	48.770.243	11.192	738.685.922	40.856.378
XII	136	10.340.702	1.781.596	313	52.036.408	2.988.210
XIII	36.650	87.439.804	21.891.605	30.271	348.457.013	17.334.947
XIV	3	981.896	217.754	-	1.501.362	72.989
XV	303.787	923.161.266	182.240.890	163.911	2.668.619.684	140.051.278
XVI	20.897	785.682.066	172.314.835	19.747	2.968.060.487	147.684.448
XVII	9.545	28.177.867	57.909.820	12.538	1.602.411.849	73.338.774
XVIII	482	63.117.729	13.507.259	375	142.899.447	7.733.398
XIX	102	2.961.732	1.050.358	23	3.580.416	210.206
XX	244	7.900.121	1.566.074	360	48.199.497	2.222.724
XXI	-	36.140	6.475	6	205.374	12.291
00.00	83	2.284.849	558.347	117	8.779.794	504.437
BOLIVIA						
TOTAL	254.755	541.179.532	125.886.501	190.243	2.037.417.134	114.185.919
I	763	5.522.235	956.108	964	15.927.741	1.319.361
II	187.393	144.101.175	40.556.422	127.302	360.897.061	24.118.200
III	23.110	74.738.572	18.382.481	6.307	58.667.390	4.109.160
IV	1.221	6.788.879	1.604.422	542	8.119.263	496.511
V	4.603	7.712.376	1.763.651	7.477	17.969.778	1.090.303
VI	4.524	17.531.632	4.469.783	3.352	76.027.896	3.521.276
VII	1.077	11.661.180	2.693.608	1.218	40.831.348	1.964.392
VIII	45	2.030.038	304.601	44	3.256.760	301.579
IX	4	26.485	8.582	394	1.498.127	105.037
X	2.396	15.340.180	3.787.830	1.709	43.719.433	1.714.468
XI	228	6.127.733	1.280.662	194	12.337.133	703.009
XII	14	250.131	111.628	23	3.096.750	100.589
XIII	2.525	6.800.416	1.591.509	2.092	29.023.813	1.316.796
XIV	-	1.618	229	-	-	-
XV	22.445	88.969.939	19.207.219	30.952	366.015.737	22.257.050
XVI	1.994	68.282.768	14.525.773	3.544	427.514.478	23.332.975
XVII	2.393	83.693.197	14.251.655	4.096	566.560.285	27.431.820
XVIII	7	1.069.884	269.596	8	3.066.271	164.972
XIX	-	-	-	2	114.709	9.750
XX	12	441.317	101.370	13	2.301.215	100.418
XXI	-	-	-	6	89.127	3.025
00.00	4	89.777	19.372	4	382.819	25.228
BRASIL						
TOTAL	1.401.588	2.590.562.615	595.116.530	1.421.627	10.706.095.233	567.657.736
I	20.112	54.517.243	12.762.127	19.272	264.460.022	13.934.919
II	517.797	895.777.031	211.309.686	916.407	5.222.466.834	289.432.617
III	43.458	147.331.755	29.402.843	35.003	609.147.534	23.553.323

Productos negociados						Sección
1981			1982			
Toneladas	Miles de pesos	Dólares	Toneladas	Miles de pesos	Dólares	
737.156	2.611.132.439	592.194.493	879.834	11.234.372.029	565.028.469	TOTAL
40.074	220.721.164	46.790.141	44.055	998.653.643	49.496.392	I
292.757	681.409.450	161.749.348	522.083	3.648.602.746	202.666.285	II
87.865	257.783.836	51.504.002	103.780	1.343.191.817	53.416.349	III
4.690	23.892.736	5.398.374	4.993	100.020.083	5.042.646	IV
17.414	16.788.000	3.574.603	24.949	94.363.421	4.174.343	V
73.013	378.255.210	88.405.160	57.921	1.251.031.553	63.387.788	VI
10.360	52.619.817	10.203.497	13.787	243.512.200	12.239.082	VII
9.770	120.004.185	28.043.860	4.746	783.077.867	38.649.208	VIII
3.236	3.276.454	537.266	2.653	5.936.268	392.439	IX
6.401	133.918.318	30.728.776	5.194	459.010.347	24.099.035	X
7.130	97.121.985	23.410.423	6.166	323.528.685	18.561.032	XI
-	-	-	-	-	-	XII
20.841	41.666.595	11.152.501	11.998	104.782.597	5.027.886	XIII
-	808.342	186.306	-	68.121	4.500	XIV
156.538	284.273.584	63.092.723	71.736	885.153.860	41.400.652	XV
6.528	272.298.251	61.524.269	5.514	944.525.860	43.619.266	XVI
352	4.907.203	1.063.505	162	11.194.257	837.074	XVII
180	20.919.659	4.736.881	79	30.144.342	1.603.127	XVIII
-	-	-	-	-	-	XIX
6	467.650	92.858	14	7.574.362	411.365	XX
-	-	-	-	-	-	XXI
-	-	-	-	-	-	00.00
5.089	22.103.712	5.080.812	967	22.600.633	1.516.317	TOTAL
-	-	-	1	15.700	1.000	I
4.648	12.383.326	2.741.548	833	7.596.780	396.275	II
120	160.694	56.700	-	-	-	III
-	6.039	1.238	-	-	-	IV
-	-	-	-	-	-	V
11	1.276.159	287.660	4	1.687.369	92.158	VI
-	-	-	-	-	-	VII
-	-	-	-	-	-	VIII
-	-	-	-	-	-	IX
169	2.901.690	705.311	26	1.743.412	104.652	X
-	-	-	-	-	-	XI
-	-	-	-	-	-	XII
3	70.640	11.758	-	39.176	2.604	XIII
-	-	-	-	-	-	XIV
119	4.328.471	1.059.608	55	5.550.013	416.510	XV
18	874.952	193.264	48	5.934.912	499.894	XVI
-	-	-	-	-	-	XVII
2	99.741	23.725	-	33.271	3.224	XVIII
-	-	-	-	-	-	XIX
-	-	-	-	-	-	XX
-	-	-	-	-	-	XXI
-	-	-	-	-	-	00.00
446.235	1.283.684.172	302.377.615	580.033	6.154.685.718	318.852.407	TOTAL
19.818	52.829.419	12.325.490	19.246	262.771.118	13.848.926	I
255.943	586.284.773	141.255.223	455.436	3.155.242.394	182.549.545	II
43.458	147.331.755	29.402.843	34.803	607.316.204	23.427.333	III

Sección	Total					
	1981			1982		
	Toneladas	Miles de pesos	Dólares	Toneladas	Miles de pesos	Dólares
BRASIL						
IV	16.729	76.825.859	16.146.689	23.118	441.319.280	20.100.592
V	662.958	680.355.223	155.936.882	362.014	1.218.575.896	81.528.121
VI	47.428	195.776.704	47.035.875	31.046	779.306.448	35.170.369
VII	222	3.711.934	717.111	3.235	101.169.244	4.486.391
VIII	3.186	96.807.193	22.548.739	3.912	774.405.486	38.041.411
IX	85	98.449	29.650	340	1.192.078	31.500
X	241	8.432.886	2.327.880	665	16.191.638	1.116.854
XI	531	11.669.807	2.621.480	651	44.598.967	2.650.475
XII	-	-	-	79	11.736.058	538.688
XIII	12.924	22.465.596	6.936.963	9.143	79.081.390	3.744.142
XIV	-	967.178	213.244	-	90.188	3.878
XV	70.584	112.148.843	26.806.393	13.661	280.338.436	10.658.297
XVI	3.630	181.409.373	37.700.211	2.028	579.676.550	27.883.419
XVII	1.550	89.618.066	19.859.207	927	249.150.040	12.838.880
XVIII	132	12.035.629	2.627.213	97	25.676.443	1.492.342
XX	12	385.806	79.195	13	6.368.270	378.341
00.00	10	228.040	55.142	15	1.144.431	73.177
COLOMBIA						
TOTAL	58.465	242.372.989	51.145.899	73.061	1.403.256.822	69.596.824
I	53	3.251.567	578.395	193	10.622.957	488.003
II	24.670	24.660.537	4.451.508	13.201	91.592.580	3.686.833
III	10.251	21.513.927	4.859.279	23.193	170.085.251	10.363.391
IV	1.385	9.015.025	1.831.782	4.259	45.136.142	2.652.143
V	1.724	3.408.324	807.143	1.120	7.589.835	283.561
VI	7.887	45.413.560	9.807.347	4.392	121.973.352	6.406.626
VII	6.441	30.493.564	5.682.149	5.862	86.233.873	4.788.633
VIII	25	1.246.946	299.256	81	20.444.735	921.055
IX	8	44.012	16.630	-	6.479	428
X	327	9.712.941	2.235.565	562	64.593.621	3.180.213
XI	3.966	52.693.106	12.657.270	4.012	245.552.903	12.728.814
XII	-	-	-	15	3.060.068	103.860
XIII	1	181.376	31.979	19	494.709	34.364
XV	1.506	25.085.481	4.545.891	15.568	399.404.445	17.501.113
XVI	196	12.824.075	2.769.831	469	114.185.444	5.388.443
XVII	14	1.179.942	220.580	94	15.467.668	705.079
XVIII	7	1.210.241	266.885	14	6.276.221	334.857
XIX	-	285.766	55.033	-	-	-
XX	-	40.700	7.188	-	68.832	3.401
XXI	-	32.887	5.975	-	-	-
00.00	3	79.012	16.213	7	467.707	26.007
CHILE						
TOTAL	344.182	895.905.391	188.938.031	325.214	3.646.208.287	164.082.087
I	9.216	87.564.108	19.156.237	13.222	425.589.571	21.178.372
II	134.793	157.025.559	31.702.840	78.345	505.124.762	20.272.535
III	43.988	108.568.083	21.673.648	68.576	729.422.699	29.606.159
IV	81.302	164.452.962	34.195.008	77.050	585.824.543	21.097.392
V	42.234	24.145.652	4.262.993	54.020	116.798.316	6.024.444
VI	6.726	49.647.250	11.435.336	9.462	242.564.206	10.306.123
VII	986	11.508.893	2.237.641	2.626	90.544.760	3.705.399
VIII	4.391	39.533.986	10.052.081	419	37.017.707	2.723.578
IX	428	1.932.182	370.116	115	746.111	54.094
X	907	17.879.440	3.998.613	1.465	77.974.234	4.057.098

ción

Productos negociados						Sección
1981			1982			
Toneladas	Miles de pesos	Dólares	Toneladas	Miles de pesos	Dólares	
232	1.804.262	363.758	143	7.287.489	360.577	IV
3.606	3.209.208	809.939	15.215	25.756.776	1.008.384	V
34.451	148.060.195	37.589.399	28.031	663.008.874	29.538.603	VI
24	413.884	124.973	3	410.718	29.400	VII
3.185	96.780.223	22.540.363	3.912	774.405.486	38.041.411	VIII
15	60.656	19.650	320	1.080.318	23.500	IX
191	7.455.096	2.027.100	252	11.692.796	748.169	X
-	-	-	-	-	-	XI
-	-	-	-	-	-	XII
12.863	22.006.171	6.823.822	9.084	77.048.220	3.646.228	XIII
-	808.304	186.298	-	-	-	XIV
70.524	107.404.584	25.873.157	12.453	192.697.761	7.666.488	XV
1.906	106.687.581	22.454.633	1.100	361.541.621	17.187.983	XVI
-	-	-	-	7.307	248	XVII
19	2.494.003	567.167	27	9.191.744	462.987	XVIII
1	54.058	13.800	8	5.226.892	312.625	XX
-	-	-	-	-	-	00.00
19.061	135.299.183	28.868.779	28.777	855.975.911	41.017.345	TOTAL
37	2.865.238	408.555	80	5.228.967	336.560	I
1.948	2.531.730	591.809	1.564	16.106.532	745.754	II
45	221.552	34.800	426	6.352.038	280.020	III
409	1.716.987	335.719	812	9.651.237	592.455	IV
2	931	400	-	-	-	V
6.390	28.705.799	5.958.560	3.560	69.778.824	3.869.059	VI
5.951	27.756.657	5.181.391	4.720	68.696.521	3.669.098	VII
-	-	-	-	-	-	VIII
-	-	-	-	-	-	IX
268	9.018.499	2.075.669	435	55.715.839	2.711.846	X
3.746	45.046.351	11.128.446	3.801	219.181.360	11.743.892	XI
-	-	-	-	-	-	XII
-	-	-	-	-	-	XIII
225	14.145.378	2.499.039	13.323	372.880.120	15.850.613	XV
37	2.927.007	567.754	50	29.312.961	1.095.909	XVI
-	-	-	-	-	-	XVII
3	363.054	86.637	6	3.071.512	122.139	XVIII
-	-	-	-	-	-	IX
-	-	-	-	-	-	XX
-	-	-	-	-	-	XXI
-	-	-	-	-	-	00.00
85.868	315.935.686	67.398.478	96.468	1.444.100.681	65.313.865	TOTAL
8.375	86.098.529	18.826.060	7.480	263.288.881	14.259.815	I
25.406	61.068.052	12.871.035	9.965	222.375.255	10.257.005	II
43.949	108.437.123	21.630.963	68.317	724.578.507	29.442.974	III
27	206.472	64.681	1	48.294	3.457	IV
3.451	3.713.346	748.310	4.306	27.929.013	1.279.280	V
3.119	20.553.197	4.915.501	3.940	85.176.462	3.534.667	VI
287	3.495.113	686.607	1.371	38.563.782	1.867.348	VII
44	130.404	56.000	-	-	-	VIII
-	-	-	-	-	-	IX
397	12.708.639	2.849.481	466	52.086.866	3.111.758	X

Sección	Total					
	1981			1982		
	Toneladas	Miles de pesos	Dólares	Toneladas	Miles de pesos	Dólares
CHILE						
XI	1,827	55.882.711	11.004.069	2,020	179.538.858	10.029.734
XII	72	7.431.296	1.157.864	83	21.461.869	1.546.353
XIII	7.921	17.711.271	4.390.260	6.723	56.405.235	2.906.451
XIV	-	-	-	-	910.871	52.069
XV	4.949	30.472.025	6.111.193	7.067	167.307.308	10.018.370
XVI	3.542	96.966.908	21.827.747	2,326	269.245.424	12.471.777
XVII	753	18.997.728	4.128.788	1.491	109.940.414	6.550.459
XVIII	32	3.492.607	766.657	45	16.306.363	862.257
XX	97	2.381.244	396.094	135	11.911.004	528.233
XXI	-	-	-	-	10.314	1.470
00.00	17	311.486	70.846	22	1.563.718	89.720
ECUADOR						
TOTAL	23.625	82.388.779	16.877.871	24.256	389.023.431	19.771.061
I	36	415.090	161.360	3.014	77.415.039	4.090.609
II	34	290.776	49.356	225	3.445.329	123.681
III	16	158.834	46.567	1.044	19.546.490	446.110
IV	229	808.721	180.960	1.608	15.376.788	940.961
V	1.210	2.013.037	335.416	1.941	13.443.811	365.701
VI	2.588	13.916.719	3.027.561	2.094	54.520.196	2.976.279
VII	1.118	9.493.116	1.796.707	669	23.006.136	1.428.551
VIII	-	39.684	7.396	-	115.387	2.510
X	2.040	11.761.389	3.024.396	673	39.157.065	1.670.746
XI	51	1.746.623	313.772	100	7.405.536	367.591
XIII	284	894.776	202.774	175	3.440.812	113.448
XV	15.828	27.832.585	4.731.529	12.007	50.275.810	3.567.431
XVI	180	12.536.837	2.877.064	648	75.587.593	3.320.033
XVII	4	198.118	39.456	47	4.027.714	230.114
XVIII	3	253.954	68.303	2	1.892.704	105.870
XX	-	11.798	3.309	1	87.814	4.922
00.00	3	56.722	11.945	6	279.207	16.504
MEXICO						
TOTAL	1.133.807	1.210.073.649	275.316.668	489.428	1.958.888.650	111.795.262
I	521	5.430.312	1.438.487	382	15.860.462	907.824
II	1.077.024	730.902.028	171.914.579	459.093	1.174.309.324	62.489.004
III	236	1.384.148	300.705	120	2.301.369	160.785
IV	45	490.784	101.157	4.091	35.693.378	859.670
V	14.194	22.346.336	3.780.922	8.099	29.903.405	1.802.865
VI	12.519	121.672.459	26.625.337	8.881	247.187.502	16.672.974
VII	3.785	20.393.971	3.665.266	2.300	23.972.013	2.032.728
VIII	11	3.470.907	801.512	4	3.112.574	215.301
X	952	35.410.601	7.718.629	671	81.506.423	4.649.102
XI	2.725	46.309.296	10.696.498	1.977	96.696.715	6.611.319
XII	-	-	-	-	7.852	562
XIII	38	1.480.549	290.079	5	1.511.544	130.513
XV	18.833	66.911.179	11.698.782	2.834	32.789.683	3.056.539
XVI	2.666	123.853.481	30.136.934	897	178.787.768	9.942.560
XVII	64	2.283.367	415.021	5	701.360	55.756
XVIII	189	27.353.979	5.662.106	65	32.505.533	2.040.941
XX	1	241.316	41.893	2	1.680.493	142.176
XXI	-	-	-	-	69.410	4.421
00.00	4	138.936	28.761	4	291.842	20.222

Productos negociados						Sección
1981			1982			
Toneladas	Miles de pesos	Dólares	Toneladas	Miles de pesos	Dólares	
515	5.181.493	1.518.027	343	12.304.052	617.413	XI
-	-	-	-	-	-	XII
49	558.325	139.603	85	2.601.017	99.326	XIII
-	-	-	-	-	-	XIV
138	1.632.640	400.224	158	6.273.372	307.326	XV
109	11.662.202	2.576.403	33	6.834.229	430.794	XVI
-	-	-	-	-	-	XVII
3	490.151	115.583	4	2.040.951	102.702	XVIII
-	-	-	-	-	-	XX
-	-	-	-	-	-	XXI
-	-	-	-	-	-	00.00
20.287	54.093.988	10.973.016	14.180	161.318.944	8.762.680	TOTAL
3	92.854	17.360	-	6.650	476	I
34	250.776	49.356	225	3.445.329	123.681	II
16	158.834	46.567	17	1.351.960	48.449	III
28	193.046	67.464	25	835.376	35.578	IV
-	-	-	10	220.310	5.361	V
2.012	12.234.073	2.669.596	1.902	45.953.696	2.570.155	VI
544	1.371.820	204.318	63	833.967	43.221	VII
-	-	-	-	-	-	VIII
2.022	11.541.140	2.980.514	200	28.571.723	1.381.578	X
5	125.023	26.578	32	3.864.634	141.606	XI
34	67.012	29.946	67	614.194	22.880	XIII
15.506	24.948.554	4.117.493	11.434	36.944.379	2.793.331	XV
83	3.043.946	748.945	205	38.470.631	1.585.037	XVI
-	-	-	-	-	-	XVII
-	66.910	14.879	-	206.095	11.327	XVIII
-	-	-	-	-	-	XX
-	-	-	-	-	-	00.00
18.927	298.923.870	68.310.913	12.010	497.594.284	32.064.189	TOTAL
343	3.305.503	1.010.209	339	13.700.098	779.446	I
1.034	7.400.050	1.527.193	391	6.457.303	451.145	II
236	1.384.148	300.705	120	2.301.369	160.785	III
18	293.853	58.755	11	934.437	72.153	IV
-	-	-	-	-	-	V
12.090	112.803.761	24.684.281	8.390	195.139.608	14.104.012	VI
-	-	-	-	-	-	VII
-	-	-	-	-	-	VIII
946	35.050.116	7.655.910	635	80.147.827	4.555.050	X
2.683	45.057.447	10.446.451	1.628	79.575.376	5.630.504	XI
-	-	-	-	-	-	XII
10	1.203.306	232.418	3	689.393	66.479	XIII
52	379.960	83.880	-	-	-	XV
1.382	76.342.791	18.810.856	473	109.144.048	5.677.290	XVI
-	-	-	-	-	-	XVII
133	15.702.935	3.500.255	21	9.504.825	567.325	XVIII
-	-	-	-	-	-	XX
-	-	-	-	-	-	XXI
-	-	-	-	-	-	00.00

Sección	Total					
	1981			1982		
	Toneladas	Miles de pesos	Dólares	Toneladas	Miles de pesos	Dólares
PARAGUAY						
TOTAL	388.139	735.789.111	169.246.474	509.299	2.735.303.523	145.066.125
I	4.183	40.279.418	10.685.146	3.764	106.353.137	5.990.279
II	109.999	87.972.648	23.662.265	88.127	258.138.694	16.691.304
III	2.490	7.833.539	1.706.718	3.794	72.028.150	1.926.165
IV	10.165	49.875.251	12.768.506	11.250	166.244.842	7.732.609
V	208.538	237.741.544	45.526.085	361.318	1.174.000.298	63.530.459
VI	6.587	63.325.465	14.319.141	6.146	268.226.520	11.443.529
VII	1.258	15.105.353	3.344.071	1.037	39.484.952	2.340.298
VIII	29	7.483.642	2.928.810	5	1.768.369	68.690
IX	10	101.971	18.444	13	138.061	4.472
X	1.196	13.385.507	3.039.579	1.404	41.898.602	2.265.046
XI	271	18.334.699	5.734.787	523	26.902.684	1.520.241
XII	6	613.217	138.134	49	6.030.421	320.415
XIII	9.818	24.589.421	5.340.919	4.834	49.131.624	2.272.557
XIV	-	1.495	432	-	278	26
XV	28.757	71.176.027	16.966.828	22.548	271.376.986	14.191.899
XVI	2.523	79.301.010	18.777.665	2.268	197.054.674	11.408.332
XVII	2.164	11.557.206	2.604.966	2.055	35.099.747	2.247.818
XVIII	27	3.390.789	776.294	36	10.540.239	562.237
XIX	13	366.655	103.246	4	258.495	23.101
XX	88	2.708.914	609.628	106	9.502.196	461.933
XXI	-	-	-	-	36.523	3.375
00.00	19	645.340	194.810	18	1.088.031	61.338
PERU						
TOTAL	85.123	467.894.921	89.079.911	125.452	2.542.369.978	109.503.416
I	10.763	70.313.158	12.887.021	17.730	483.679.246	21.525.444
II	1.030	1.835.707	382.373	52.278	203.926.911	6.854.822
III	90	247.301	68.050	19.529	180.234.443	7.838.507
IV	14.955	35.059.019	6.473.658	7.278	126.539.674	5.464.064
V	1.596	4.807.275	1.117.744	3.964	35.052.725	1.631.431
VI	5.043	25.558.287	5.723.980	4.323	116.770.952	5.954.164
VII	2.870	18.796.642	3.485.755	4.419	87.895.420	4.326.700
VIII	6.545	23.447.087	5.512.567	841	10.074.828	669.746
IX	-	16.282	2.489	1	72.812	6.907
X	1.352	16.025.644	3.253.665	1.320	88.597.606	4.176.814
XI	21	1.788.670	362.406	186	19.593.843	1.097.763
XII	24	1.337.514	195.384	36	4.838.058	249.317
XIII	591	2.786.035	559.674	4.820	38.794.226	1.681.320
XIV	-	-	-	-	18.053	1.069
XV	38.294	167.560.707	30.201.581	3.627	235.240.349	12.205.763
XVI	972	63.771.587	12.602.076	2.576	400.298.485	18.777.181
XVII	954	32.935.413	5.871.602	2.490	499.736.440	16.502.495
XVIII	12	1.282.462	317.607	14	8.741.636	429.582
XIX	-	4.152	600	-	48.462	3.469
XX	1	71.219	12.813	5	993.363	43.788
00.00	9	250.760	48.866	16	1.222.446	63.070

Productos negociados						Sección
1981			1982			
Toneladas	Miles de pesos	Dólares	Toneladas	Miles de pesos	Dólares	
37.291	120.998.709	27.806.227	18.635	330.660.500	17.675.023	TOTAL
672	3.401.076	757.921	287	7.777.533	395.602	I
2.752	6.509.904	1.507.042	4.287	39.346.059	1.783.413	II
1	7.900	1.597	2	24.684	1.813	III
1.442	5.948.634	1.388.881	1.379	21.305.511	817.486	IV
6.242	2.578.870	382.806	602	1.224.676	48.894	V
1.135	4.604.075	1.024.982	1.131	19.322.352	949.548	VI
68	769.540	230.062	8	821.808	51.270	VII
-	-	-	-	-	-	VIII
-	-	-	-	-	-	IX
370	9.029.304	2.037.633	666	31.023.533	1.637.805	X
3	2.782	1.080	-	-	-	XI
-	-	-	-	-	-	XII
7.643	17.138.681	3.679.629	2.531	17.858.582	956.542	XIII
-	-	-	-	-	-	XIV
15.810	38.549.863	8.785.304	6.701	102.187.624	5.689.160	XV
793	26.965.119	6.800.193	879	77.696.547	4.437.016	XVI
350	4.846.464	1.053.180	162	11.186.950	836.826	XVII
9	646.497	155.917	1	884.641	69.648	XVIII
-	-	-	-	-	-	IX
-	-	-	-	-	-	XX
-	-	-	-	-	-	XXI
-	-	-	-	-	-	00.00
24.505	143.845.559	29.910.515	73.544	952.509.891	41.208.558	TOTAL
10.706	69.513.205	12.735.836	16.583	442.776.261	19.739.588	I
106	231.775	74.108	48.271	174.895.956	5.517.528	II
40	79.608	29.400	15	203.955	9.175	III
41	321.432	49.000	499	6.745.508	337.672	IV
1.441	4.485.629	1.064.383	2.249	29.037.222	1.303.253	V
3.579	12.506.321	2.939.236	3.417	62.752.827	3.097.987	VI
173	1.398.538	418.878	74	2.874.330	191.979	VII
6.540	23.093.558	5.447.497	834	8.672.381	607.797	VIII
-	-	-	-	-	-	IX
485	14.521.476	2.978.707	598	79.393.535	3.818.489	X
-	-	-	-	-	-	XI
-	-	-	-	-	-	XII
-	-	-	-	17.252	1.740	XIII
-	-	-	-	-	-	XIV
1.124	3.471.416	1.388.521	59	8.610.918	492.909	XV
268	13.868.966	2.673.474	939	134.577.114	5.965.422	XVI
-	-	-	-	-	-	XVII
3	353.635	111.475	5	1.926.855	121.901	XVIII
-	-	-	-	-	-	IX
-	-	-	-	25.777	3.118	XX
-	-	-	-	-	-	00.00

Sección	Total					
	1981			1982		
	Toneladas	Miles de pesos	Dólares	Toneladas	Miles de pesos	Dólares
URUGUAY						
TOTAL	179.074	544.937.367	128.118.521	132.992	2.414.358.195	115.519.222
I	251	4.087.418	970.948	716	9.657.043	515.456
II	26.225	25.871.222	6.199.553	25.871	97.090.806	4.803.420
III	900	2.779.656	672.630	1.750	24.273.911	1.006.977
IV	30.333	49.842.428	12.055.345	15.096	458.921.012	14.590.211
V	46.361	32.500.880	11.834.489	19.476	123.319.095	4.667.421
VI	13.810	75.791.592	16.360.881	12.670	267.891.235	13.462.629
VII	1.882	18.084.815	3.699.095	5.828	162.545.267	9.592.424
VIII	343	5.153.994	992.038	143	12.701.728	677.195
IX	3.432	3.403.263	550.325	2.941	9.046.795	582.881
X	3.489	46.439.070	11.117.257	3.983	156.507.038	7.966.440
XI	764	19.382.400	4.049.884	1.503	103.324.225	5.003.145
XII	19	698.193	176.256	28	1.747.592	123.416
XIII	939	5.485.092	1.146.846	1.370	68.054.245	4.087.189
XIV	3	11.605	3.849	-	481.968	15.907
XV	43.886	84.238.112	19.532.882	36.020	265.226.057	13.572.031
XVI	4.657	117.179.687	25.168.222	4.129	494.022.992	26.287.247
XVII	1.600	39.210.507	10.097.395	1.284	114.612.900	6.488.896
XVIII	57	11.019.535	2.302.634	79	28.099.864	1.380.771
XIX	89	2.304.647	891.379	18	3.158.750	173.886
XX	24	1.067.992	206.317	71	12.070.992	430.599
00.00	10	385.259	90.296	17	1.604.680	91.081
VENEZUELA						
TOTAL	175.124	537.249.942	101.689.431	291.599	1.878.791.851	97.410.267
I	1.238	8.249.998	2.217.522	871	45.977.106	1.810.970
II	49.351	77.581.427	15.776.808	240.296	505.412.319	27.508.549
III	177	761.442	182.002	12.709	85.863.520	6.601.510
IV	54.635	96.636.118	18.465.502	2.109	44.388.389	1.759.706
V	825	1.479.622	248.211	4.342	18.154.315	903.397
VI	4.656	22.204.234	5.121.430	3.363	102.033.120	4.803.878
VII	2.248	11.652.468	2.028.090	5.042	87.123.156	3.876.696
VIII	80	3.249.367	710.793	96	12.921.787	718.675
X	985	27.099.381	6.116.745	1.081	98.414.285	5.520.089
XI	2	190.485	49.415	26	2.735.058	144.287
XII	-	10.351	2.330	-	57.740	5.010
XIII	1.609	5.045.272	1.400.602	1.087	22.519.415	1.048.167
XIV	-	-	-	-	4	38
XV	58.705	248.766.368	42.438.592	19.627	600.644.873	33.022.785
XVI	538	29.556.340	5.929.312	862	231.687.079	8.872.481
XVII	49	2.105.323	421.150	50	7.115.281	287.457
XVIII	16	2.008.649	449.964	14	9.794.173	359.569
XIX	-	512	100	-	-	-
XX	8	549.815	108.267	13	3.215.318	128.913
XXI	-	3.253	500	-	-	-
00.00	3	99.517	22.096	9	734.913	38.090

Productos negociados						Sección
1981			1982			
Toneladas	Miles de pesos	Dólares	Toneladas	Miles de pesos	Dólares	
55.584	166.868.835	38.371.037	44.868	639.331.321	30.943.188	TOTAL
119	2.615.340	708.710	39	3.088.435	134.979	I
294	1.672.027	388.737	273	5.881.814	250.254	II
-	2.222	427	-	-	-	III
1.163	8.700.480	1.802.439	1.191	38.388.924	2.126.103	IV
2.673	2.800.016	568.765	2.567	10.195.424	529.171	V
7.953	28.964.596	6.404.780	6.540	86.049.540	4.711.980	VI
1.230	7.313.053	1.655.282	2.852	56.819.575	2.960.775	VII
-	-	-	-	-	-	VIII
3.222	3.215.798	517.616	2.333	4.855.950	368.939	IX
1.425	30.006.478	7.048.462	1.859	113.429.754	5.660.422	X
179	1.708.889	289.841	363	8.572.326	426.567	XI
-	-	-	-	-	-	XII
2	62.680	13.180	41	662.812	39.215	XIII
-	38	8	-	68.121	4.500	XIV
35.504	51.959.781	12.816.978	25.029	137.605.371	7.230.465	XV
1.811	27.216.303	6.016.070	1.768	170.832.301	6.375.627	XVI
1	60.739	10.325	-	-	-	XVII
7	535.081	122.703	14	2.784.577	117.304	XVIII
-	-	-	-	-	-	XIX
-	35.314	6.714	-	96.397	6.887	XX
-	-	-	-	-	-	00.00
24.308	69.378.725	13.097.101	10.352	175.594.146	7.674.897	TOTAL
-	-	-	-	-	-	I
591	3.077.037	743.297	839	17.255.324	591.685	II
-	-	-	80	1.063.100	45.800	III
1.329	4.701.531	1.266.439	931	14.823.307	697.165	IV
-	-	-	-	-	-	V
2.276	8.545.034	1.931.165	1.010	22.162.001	919.619	VI
2.083	10.101.212	1.701.986	4.696	74.491.499	3.425.991	VII
-	-	-	-	-	-	VIII
128	1.685.880	369.989	57	5.205.062	369.266	X
-	-	-	-	30.937	1.050	XI
-	-	-	-	-	-	XII
236	559.780	222.145	187	5.251.951	192.872	XIII
-	-	-	-	-	-	XIV
17.536	37.452.937	6.068.519	2.524	22.404.302	953.850	XV
122	2.709.384	682.677	19	10.181.496	364.294	XVI
-	-	-	-	-	-	XVII
2	167.652	38.540	2	499.871	24.570	XVIII
-	-	-	-	-	-	XIX
5	378.278	72.344	5	2.225.296	88.735	XX
-	-	-	-	-	-	XXI
-	-	-	-	-	-	00.00

Sección	Total					
	1981			1982		
	Toneladas	Miles de pesos	Dólares	Toneladas	Miles de pesos	Dólares
TOTAL DE LA ZONA						
TOTAL	6.091.784	8.217.243.111	1.887.419.494	5.492.187	36.218.276.450	1.534.553.214
I	26.992	171.468.167	42.986.701	20.830	499.015.293	18.530.979
II	271.454	847.846.149	179.010.120	162.358	2.842.877.572	128.144.843
III	4.931	18.988.314	4.373.615	6.254	130.898.126	5.476.873
IV	44.223	307.735.992	72.618.780	21.827	801.229.081	39.606.153
V	4.886.671	2.655.730.146	552.286.469	4.264.759	11.621.953.139	518.147.294
VI	106.862	535.598.205	119.397.593	201.785	4.999.034.869	187.597.723
VII	58.813	360.875.537	76.597.702	58.362	1.958.827.611	73.426.317
VIII	79	10.559.321	2.417.995	50	11.865.817	591.195
IX	263.174	355.117.396	91.818.239	169.170	1.351.539.907	53.974.075
X	143.250	457.214.842	107.145.752	156.969	2.008.962.862	89.822.333
XI	37.029	433.682.541	102.635.434	30.576	1.760.446.771	70.480.682
XII	455	12.096.879	3.248.966	202	35.085.876	1.089.096
XIII	46.871	113.684.458	30.230.195	14.412	262.420.250	11.314.998
XIV	32	52.515.799	9.611.180	28	131.503.461	5.448.948
XV	139.916	537.169.026	136.851.102	362.483	4.610.566.564	184.108.546
XVI	36.294	890.035.293	226.375.996	13.692	2.112.301.931	96.945.122
XVII	22.491	379.960.399	108.776.290	7.563	812.632.696	39.515.971
XVIII	515	37.230.594	10.991.012	206	154.467.793	5.344.329
XIX	44	1.082.114	347.086	5	649.159	58.942
XX	1.410	37.365.090	9.356.360	468	106.761.608	4.704.778
XXI	-	28.573	8.554	-	1.789.095	60.707
00.00	280	1.258.276	334.353	191	3.446.969	163.310
BOLIVIA						
TOTAL	1.744.695	1.709.450.588	343.756.557	1.780.782	8.754.202.176	395.692.562
I	3	97.302	16.964	-	-	-
II	415	1.325.794	184.179	289	2.607.301	67.743
IV	253	1.335.929	372.260	58	5.565.499	268.537
V	1.724.169	1.633.748.333	326.946.385	1.758.882	8.368.430.366	379.140.092
VI	21	74.052	23.619	45	1.187.717	47.883
VII	5	351.663	77.347	-	152	15
IX	19.145	39.593.859	9.305.450	20.890	255.925.659	9.197.993
X	-	1.951	208	-	13.005	660
XI	1	35.056	7.222	1	49.399	4.181
XII	-	-	-	-	298	25
XV	564	28.787.120	5.910.887	475	109.705.336	6.466.472
XVI	32	2.921.846	629.906	81	10.607.490	491.391
XVII	18	936.373	215.477	-	-	-
XVIII	2	131.169	34.230	-	6.497	237
XX	4	32.845	11.476	-	-	-
00.00	64	77.296	20.947	61	103.457	7.333
BRASIL						
TOTAL	3.194.262	3.796.030.547	893.338.483	2.970.401	16.453.472.138	687.716.552
I	11.205	66.229.273	16.959.591	3.852	107.217.769	4.419.002
II	90.049	337.884.248	72.587.098	63.181	1.114.763.681	55.426.023
III	1.260	5.217.146	1.421.871	434	21.545.711	851.956
IV	31.426	188.175.085	44.817.681	17.275	533.819.708	26.509.485
V	2.672.850	857.505.803	179.910.998	2.258.791	2.739.559.423	113.181.249
VI	55.796	308.543.144	67.846.779	141.640	3.363.603.600	127.595.257
VII	42.373	252.955.712	53.171.403	47.081	1.396.610.948	53.647.966
VIII	34	1.112.228	349.920	9	619.690	39.243
IX	37.783	92.389.265	24.404.153	20.862	246.889.184	11.697.087
X	57.240	200.055.460	46.376.520	66.007	810.579.427	38.062.625

Productos negociados						Sección
1981			1982			
Toneladas	Miles de pesos	Dólares	Toneladas	Miles de pesos	Dólares	
3,327,388	3,878,984,050	888,487,156	2,814,990	17,813,740,544	734,345,486	TOTAL
26,243	167,761,243	41,892,619	19,999	485,191,310	18,089,056	J
259,409	813,426,248	173,037,656	160,521	2,818,968,047	126,796,069	II
4,778	18,617,581	4,247,444	6,217	129,737,372	5,432,093	III
26,317	202,448,816	47,489,188	17,205	643,790,124	31,795,057	IV
2,415,241	417,975,423	90,916,446	2,023,621	2,004,941,477	81,432,349	V
85,097	362,787,306	80,401,855	157,641	3,287,155,085	125,490,744	VI
47,211	270,459,497	57,009,872	35,969	1,267,113,628	45,953,275	VII
33	8,364,491	1,780,250	10	10,757,485	509,145	VIII
253,399	329,181,671	84,487,011	166,457	1,310,163,866	52,288,992	IX
116,316	335,658,078	77,255,155	141,364	1,645,703,394	73,152,424	X
29,567	301,781,109	69,011,146	20,080	1,195,578,870	48,110,303	XI
13	549,768	98,504	186	33,348,846	963,745	XII
17,810	46,646,833	11,058,757	7,295	137,623,237	5,549,587	XIII
25	46,188,059	7,880,759	22	128,084,913	5,277,029	XIV
35,181	309,075,254	75,783,715	55,768	2,100,347,057	90,081,452	XV
9,896	207,507,260	55,477,313	2,294	460,946,729	18,088,562	XVI
441	8,534,169	2,406,316	26	1,127,537	116,834	XVII
123	12,804,541	3,762,590	54	70,060,427	1,815,723	XVIII
-	-	-	-	-	-	XIX
288	19,216,703	4,490,530	261	83,101,140	3,403,047	XX
-	-	-	-	-	-	XXI
-	-	-	-	-	-	00.00
35,310	71,194,739	15,541,564	28,292	395,092,245	16,865,471	TOTAL
3	69,441	9,315	-	-	-	I
410	1,295,854	177,815	289	2,607,301	67,743	II
219	1,122,635	347,287	58	5,565,499	268,537	IV
15,446	2,027,428	523,616	7,654	12,825,689	594,650	V
20	53,088	20,308	45	1,150,743	45,661	VI
-	-	-	-	-	-	VII
18,848	38,527,674	9,038,977	19,763	254,383,572	9,076,501	IX
-	-	-	-	1,787	178	X
-	-	-	-	-	-	XI
-	-	-	-	-	-	XII
359	26,978,633	5,211,216	475	109,705,336	6,466,472	XV
4	1,110,856	214,879	8	8,852,318	345,729	XVI
-	-	-	-	-	-	XVII
-	-	-	-	-	-	XVIII
1	9,130	3,151	-	-	-	XX
-	-	-	-	-	-	00.00
2,345,548	1,628,324,161	370,545,053	2,218,151	8,298,115,526	344,643,006	TOTAL
11,198	66,129,099	16,933,695	3,851	107,063,621	4,412,175	I
79,240	306,428,918	67,459,367	62,355	1,105,570,854	54,716,751	II
1,232	5,069,867	1,380,633	418	20,991,973	829,026	III
15,659	98,616,470	23,622,155	13,200	416,226,043	20,366,268	IV
2,078,146	386,295,710	80,480,155	1,902,948	1,920,318,668	77,977,617	V
44,727	191,041,852	42,385,755	114,993	2,095,347,716	81,310,806	VI
31,212	168,474,790	34,999,941	26,495	795,155,228	29,416,984	VII
-	-	-	-	-	-	VIII
30,781	73,119,817	18,885,973	19,418	208,845,937	10,260,635	IX
33,375	90,396,536	19,297,632	52,421	475,361,463	22,594,569	X

Sección	Total					
	1981			1982		
	Toneladas	Miles de pesos	Dólares	Toneladas	Miles de pesos	Dólares
BRASIL						
XI	7.803	95.584.510	22.538.022	16.896	649.399.592	25.448.245
XII	145	4.075.309	1.099.281	11	1.265.437	92.308
XIII	34.732	80.277.266	22.571.429	9.247	172.262.222	7.589.352
XIV	3	981.862	245.776	-	2.480.024	110.814
XV	101.601	230.080.659	61.328.449	306.600	2.734.905.394	103.052.041
XVI	33.151	784.936.154	199.852.695	11.769	1.759.801.206	82.720.084
XVII	15.502	251.302.402	67.427.303	6.275	555.199.071	30.407.948
XVIII	303	20.973.774	5.129.772	183	140.880.655	4.825.430
XIX	12	495.151	165.357	3	580.076	49.097
XX	876	16.501.936	4.929.724	236	49.337.476	1.889.260
XXI	-	368	157	-	-	-
00.00	118	753.792	204.504	50	2.151.844	102.079
COLOMBIA						
TOTAL	58.926.	192.815.066	40.828.354	21.520	583.901.724	25.871.521
II	51.860	170.630.344	34.435.460	16.755	412.553.755	20.251.769
V	6.085	1.257.765	599.447	150	2.983.313	64.825
VI	69	720.209	183.120	4.169	118.402.145	3.736.173
VII	6	256.768	51.556	273	28.824.780	792.441
VIII	-	55.719	17.992	-	-	-
IX	5	84.795	18.055	-	19.790	611
X	154	3.162.837	835.070	67	5.857.446	363.524
XI	509	9.948.479	3.102.789	69	6.354.399	329.443
XII	51	1.426.722	353.266	-	-	-
XIII	32	419.669	71.170	2	61.883	6.210
XV	38	466.619	131.487	10	950.358	46.265
XVI	82	3.121.682	706.918	6	1.469.684	34.232
XVII	16	63.101	9.632	13	3.681.332	98.300
XVIII	4	574.979	170.268	1	847.202	45.431
XX	14	583.967	132.971	4	1.720.132	94.405
00.00	1	41.411	9.153	1	175.505	7.892
CHILE						
TOTAL	358.582	770.466.977	189.517.490	256.940	3.448.091.077	146.601.877
I	1.250	5.323.521	1.486.826	1.973	31.669.539	1.810.138
II	8.985	42.269.272	10.555.022	2.144	102.991.044	3.758.229
III	-	1.268	170	-	-	-
IV	1.975	9.831.635	2.531.874	496	11.232.538	682.856
V	74.435	6.426.504	2.090.512	34.299	29.691.859	1.274.132
VI	7.708	21.737.137	4.529.668	8.221	212.455.312	8.093.998
VII	12.868	68.165.208	14.969.261	3.047	61.649.360	2.538.646
VIII	5	179.795	61.574	-	-	-
IX	144.083	127.193.036	34.446.594	85.097	440.572.006	17.392.388
X	77.194	193.632.440	46.203.317	85.262	1.034.093.264	45.346.296
XI	293	5.483.233	1.426.413	77	6.864.099	401.081
XII	101	2.060.706	648.509	-	-	-
XIII	237	476.292	153.512	3	970.623	42.005
XIV	9	16.891.664	3.129.476	2	10.996.802	524.659
XV	28.316	219.137.258	55.117.274	35.857	1.320.671.402	58.565.900
XVI	480	26.073.026	6.032.755	79	17.707.400	1.112.292
XVII	517	24.666.300	5.822.887	370	161.908.776	4.825.963
XVIII	36	578.124	178.059	9	2.634.568	163.046
XX	18	217.307	99.668	-	12.135	613
XI	-	-	-	-	1.789.095	60.707
00.00	71	123.251	34.119	3	181.255	8.928

Productos negociados						Sección
1981			1982			
Toneladas	Miles de pesos	Dólares	Toneladas	Miles de pesos	Dólares	
2,378	15,737.183	3,241.713	8,599	271.693.824	10,612.496	XI
1	31.994	5,105	2	103.866	7,365	XII
6,526	17,869.636	4,607.000	2,190	49,717,245	1,960,647	XIII
-	-	-	-	19,400	895	XIV
2,078	35,298.902	8,961.233	9,787	399,805,290	14,731,693	XV
8,674	162,853.765	44,791.400	1,326	336,819,825	12,699,067	XVI
214	3,079,989	1,028,937	23	957,117	93,090	XVII
35	3,612,849	933,464	45	60,624,470	1,559,812	XVIII
-	-	-	-	-	-	XIX
73	4,266,784	1,530,895	80	33,492,986	1,093,110	XX
-	-	-	-	-	-	XXI
-	-	-	-	-	-	00,00
58,127	174,992,216	35,895,716	19,310	452,772,913	21,607,286	TOTAL
51,857	170,568,944	34,425,602	16,753	412,463,443	20,242,785	II
6,085	1,257,765	599,447	150	2,983,313	64,825	V
24	258,820	53,570	2,325	29,545,575	904,042	VI
-	-	-	23	1,981,861	68,351	VII
-	-	-	-	-	-	VIII
-	-	-	-	-	-	IX
120	2,147,731	620,290	49	4,115,601	230,291	X
-	-	-	-	-	-	XI
-	-	-	-	-	-	XII
-	-	-	-	-	-	XIII
28	380,803	101,464	10	825,724	42,329	XV
11	50,834	22,615	-	-	-	XVI
-	-	-	-	-	-	XVII
2	327,319	72,728	1	618,585	34,450	XVIII
-	-	-	1	238,811	20,213	XX
-	-	-	-	-	-	00,00
347,938	678,942,523	167,001,181	253,337	3,164,448,817	136,690,159	TOTAL
1,246	5,222,415	1,461,604	1,970	31,582,678	1,800,977	I
8,288	40,567,182	10,138,778	1,646	98,721,378	3,564,287	II
-	-	-	-	-	-	III
1,156	5,001,654	1,304,221	465	9,954,718	607,548	IV
74,418	6,211,331	2,014,278	34,276	29,025,580	1,248,080	V
6,247	15,533,632	3,254,244	7,154	146,480,182	5,813,004	VI
12,798	67,458,091	14,790,950	2,984	57,267,331	2,386,835	VII
-	9,837	4,206	-	-	-	VIII
141,834	122,335,007	33,102,398	84,999	440,016,468	17,346,549	IX
74,394	184,938,462	44,190,765	83,998	1,020,212,817	44,860,971	X
-	28,622	8,862	-	-	-	XI
-	-	-	-	-	-	XII
25	5,220	2,588	-	-	-	XIII
8	15,194,117	2,467,144	2	10,996,802	524,659	XIV
27,495	213,871,945	53,782,813	35,839	1,319,333,254	58,506,201	XV
27	2,524,045	459,939	4	857,609	31,048	XVI
-	-	-	-	-	-	XVII
1	32,994	14,705	-	-	-	XVIII
-	7,969	3,686	-	-	-	XX
-	-	-	-	-	-	XXI
-	-	-	-	-	-	00,00

Sección	Total					
	1981			1982		
	Toneladas	Miles de pesos	Dólares	Toneladas	Miles de pesos	Dólares
ECUADOR						
TOTAL	97,929	252,931,390	50,060,359	70,901	814,729,151	35,730,594
I	715	2,789,123	504,447	4,839	92,806,627	3,311,969
II	93,180	187,792,780	35,362,485	64,510	613,357,825	26,485,376
IV	3,925	60,797,253	13,873,087	1,533	106,329,828	5,836,747
VI	50	1,000,511	201,121	-	807	57
VII	1	8,776	2,837	-	-	-
IX	54	354,042	70,537	18	1,957,577	82,355
X	-	-	-	-	11,526	336
XI	-	17,350	5,821	-	-	-
XII	-	63,969	10,034	-	234,023	12,231
XIII	-	-	-	-	346	35
XV	-	480	91	-	508	50
XVI	3	79,490	22,533	-	-	-
XVIII	-	11,851	3,827	-	-	-
00,00	-	15,765	3,539	-	30,084	1,438
MEXICO						
TOTAL	29,198	271,829,919	66,555,837	70,449	1,758,880,032	61,904,755
I	-	23,193	6,599	-	74,548	10,403
II	3,198	6,390,238	2,481,184	352	17,721,755	699,334
III	9	135,255	25,032	-	-	-
IV	1,608	6,187,624	1,600,850	178	3,288,847	209,400
V	6,898	6,829,636	1,855,813	35,313	153,882,849	6,117,838
VI	10,378	110,851,081	24,829,762	24,236	919,769,807	30,950,570
VII	178	1,616,634	424,618	3,644	171,671,018	4,997,086
VIII	-	20,484	4,281	-	-	-
IX	17	57,977	13,967	-	-	-
X	364	9,265,382	2,617,347	68	8,568,258	442,012
XI	2,342	27,913,205	6,551,951	3,069	232,150,064	7,682,611
XII	100	2,796,558	703,798	5	311,505	19,841
XIII	19	386,818	92,624	474	9,131,459	246,133
XIV	9	14,847,617	3,141,564	2	11,640,816	463,501
XV	2,398	19,867,764	5,018,289	1,900	51,269,749	1,710,306
XVI	1,118	34,425,989	8,607,952	950	108,442,107	5,111,718
XVII	94	2,023,535	536,188	174	35,484,639	1,414,785
XVIII	146	13,625,238	5,043,381	11	9,205,766	257,939
XIX	32	586,963	181,729	1	69,083	9,845
XX	275	13,877,387	2,790,280	69	25,892,643	1,548,912
XXI	-	22,307	7,203	-	-	-
00,00	11	79,034	21,425	3	305,119	12,521
PARAGUAY						
TOTAL	222,106	411,425,847	91,950,402	68,050	1,225,873,420	49,370,108
I	84	205,645	71,743	66	102,189	9,261
II	21,221	94,078,355	21,399,389	13,828	531,113,377	19,788,649
III	3,527	13,376,262	2,823,286	5,155	99,220,527	4,329,141
IV	2,445	16,110,871	3,621,831	708	30,532,035	1,597,894
V	109,680	5,921,040	1,309,244	-	13,958,762	897,134
VI	198	4,561,204	1,128,143	95	15,302,436	716,985
VII	23	24,129	10,477	294	752,752	37,805
VIII	11	4,677,554	918,516	-	-	-
IX	61,783	93,826,495	23,220,533	42,245	404,448,602	15,520,542
X	1,255	1,123,244	342,641	644	1,360,802	61,199
XI	21,355	174,839,841	36,560,093	4,889	121,669,204	6,101,792
XII	12	254,109	57,629	6	729,018	27,975
XIII	239	62,105	24,053	-	-	-

tación

Productos negociados						Sección
1981			1982			
Toneladas	Miles de pesos	Dólares	Toneladas	Miles de pesos	Dólares	
97,707	251,220,076	49,702,857	70,897	814,337,684	35,708,877	TOTAL
713	2,770,669	501,346	4,839	92,806,627	3,311,969	I
93,166	187,667,629	35,334,520	64,509	613,307,180	26,483,198	II
3,775	60,432,938	13,797,063	1,533	106,329,828	5,836,747	IV
-	6,272	1,426	-	-	-	VI
-	-	-	-	-	-	VII
52	271,427	55,934	15	1,762,883	69,537	IX
-	-	-	-	-	-	X
-	7,172	2,534	-	-	-	XI
-	63,969	10,034	-	131,166	7,426	XII
-	-	-	-	-	-	XIII
-	-	-	-	-	-	XV
-	-	-	-	-	-	XVI
-	-	-	-	-	-	XVIII
-	-	-	-	-	-	00,00
16,500	190,791,411	45,839,623	24,946	1,226,976,700	41,700,942	TOTAL
-	-	-	-	74,548	10,403	I
3,192	6,329,529	2,453,511	352	17,698,819	697,224	II
9	135,255	25,032	-	-	-	III
1,592	6,098,853	1,566,118	147	1,717,656	148,728	IV
2,354	4,858,896	1,017,252	2,601	28,112,011	1,189,466	V
5,242	78,134,798	17,601,958	15,816	721,599,697	23,926,602	VI
114	466,097	141,000	2,622	128,684,102	3,582,070	VII
-	-	-	-	-	-	VIII
-	-	-	-	-	-	IX
323	8,123,996	2,366,570	61	7,818,433	401,912	X
2,275	26,821,913	6,184,753	1,892	173,777,769	5,647,874	XI
-	-	-	-	-	-	XII
-	-	-	474	9,101,902	243,243	XIII
6	11,251,156	2,337,722	2	11,640,816	463,501	XIV
568	2,097,909	626,208	128	6,687,086	220,129	XV
674	26,916,842	6,765,268	796	88,020,180	3,631,605	XVI
-	-	-	-	-	-	XVII
71	8,347,711	2,583,692	8	8,626,620	210,039	XVIII
-	-	-	-	-	-	XIX
78	11,208,456	2,170,539	46	23,417,061	1,328,137	XX
-	-	-	-	-	-	XXI
-	-	-	-	-	-	00,00
221,144	404,138,275	90,248,754	67,482	1,199,457,925	47,912,479	TOTAL
66	94,858	16,923	66	102,169	9,261	I
21,176	93,937,654	21,353,408	13,805	530,698,861	19,769,508	II
3,507	13,354,246	2,816,327	5,155	99,220,527	4,329,141	III
2,445	16,110,871	3,621,831	694	28,977,569	1,498,884	IV
109,680	3,605,739	794,098	-	-	-	V
152	4,132,449	1,035,533	93	14,565,603	678,670	VI
-	-	-	-	-	-	VII
11	4,648,446	906,070	-	-	-	VIII
61,600	93,618,767	23,151,319	42,221	403,908,397	15,486,134	IX
1,106	760,764	203,557	644	1,356,686	61,072	X
21,095	173,521,443	36,255,528	4,774	119,791,605	6,042,580	XI
11	239,199	53,013	6	729,018	27,975	XII
239	61,972	23,996	-	-	-	XIII

Sección	Total					
	1981			1982		
	Toneladas	Miles de pesos	Dólares	Toneladas	Miles de pesos	Dólares
PARAGUAY						
XIV	-	3.230	1.381	-	-	-
XV	83	111.515	39.022	36	6.363.986	256.382
XVI	59	493.828	124.554	-	-	-
XVII	29	1.616.685	252.139	1	147.030	10.487
XVIII	-	20.899	10.362	-	1.067	68
XX	92	90.205	27.492	24	107.470	9.254
00,00	9	28.631	7.874	60	64.163	5.540
PERU						
TOTAL	82.652	106.683.855	27.143.544	32.644	561.119.793	2.128.256
I	134	2.227.496	476.606	107	5.112.514	193.032
II	378	3.764.922	751.602	609	34.723.259	1.079.186
III	-	-	-	4	138.757	9.136
IV	1.108	9.907.892	2.400.843	813	68.800.030	2.771.473
V	75.347	11.700.471	3.000.643	23.129	9.909.460	887.419
VI	902	10.286.096	3.631.604	215	11.254.397	531.485
VII	58	447.894	143.135	8	645.453	37.003
VIII	-	9.464	2.033	-	226	22
IX	12	264.070	77.938	1	270.272	12.809
X	-	10.379	3.818	2	332.196	14.070
XI	2.854	34.999.423	9.572.260	1.896	118.367.756	4.763.390
XII	37	862.579	250.010	-	194	19
XIII	30	529.033	128.190	9	520.902	35.691
XIV	11	19.788.977	3.092.572	17	104.287.964	4.241.214
XV	1.641	9.177.797	2.565.893	5.823	205.156.555	6.632.665
XVI	133	2.495.589	995.895	9	1.139.216	51.899
XVIII	-	159	79	-	14.362	424
XX	5	180.250	42.530	1	228.503	13.090
XXI	-	5.898	1.194	-	-	-
00,00	1	25.466	6.699	1	217.777	8.229
URUGUAY						
TOTAL	113.267	500.722.660	120.631.242	132.222	2.265.812.872	89.852.477
I	13.479	92.739.382	23.170.516	9.817	250.620.408	8.310.555
II	2.166	3.710.196	1.253.701	689	13.045.575	588.534
III	135	258.383	103.256	661	9.993.131	286.640
IV	1.396	14.340.037	3.124.516	767	41.660.448	1.729.746
V	47.995	6.199.607	2.446.567	76.176	12.472.172	405.559
VI	16.612	59.088.260	13.287.949	18.623	326.531.155	14.945.701
VII	3.300	36.934.733	7.717.737	3.997	297.525.263	11.303.805
VIII	28	4.502.657	1.063.221	41	11.245.901	551.930
IX	291	1.353.857	261.012	58	1.444.978	69.947
X	6.982	49.014.318	10.446.070	4.914	146.898.793	5.486.723
XI	1.871	84.861.444	22.870.863	3.675	624.903.086	25.734.964
XII	7	556.927	126.439	180	32.545.401	936.697
XIII	11.521	31.377.838	7.161.858	4.677	79.472.815	3.395.572
XIV	-	2.449	411	5	2.097.855	108.760
XV	4.041	26.528.725	6.189.595	6.613	138.966.502	5.690.912
XVI	898	27.355.825	6.770.537	726	197.312.413	6.972.002
XVII	2.395	55.007.687	13.008.037	466	49.458.713	2.160.067
XVIII	21	1.021.358	317.221	2	795.476	44.450
XX	125	5.792.060	1.293.439	133	28.751.832	1.125.861
00,00	6	76.917	18.297	2	70.955	4.052

Productos negociados						Sección
1981			1982			
Toneladas	Miles de pesos	Dólares	Toneladas	Miles de pesos	Dólares	
-	-	-	-	-	-	XIV
-	-	-	-	-	-	XV
-	430	184	-	-	-	XVI
-	-	-	-	-	-	XVII
-	-	-	-	-	-	XVIII
56	51.437	16.967	24	107.470	9.254	XX
-	-	-	-	-	-	00.00
56.627	59.086.826	13.821.391	6.155	430.008.115	16.122.132	TOTAL
116	1.806.134	360.601	106	5.058.051	189.563	I
378	3.764.922	751.602	604	34.493.163	1.058.036	II
-	-	-	4	138.757	9.136	III
205	1.254.191	217.179	344	33.488.696	1.349.631	IV
52.697	4.492.480	2.049.051	-	-	-	V
27	159.348	60.320	118	6.355.838	236.379	VI
-	114	57	-	-	-	VII
-	-	-	-	-	-	VIII
-	-	-	-	-	-	IX
-	684	304	-	-	-	X
2.358	20.969.554	5.628.461	1.788	106.778.618	4.034.982	XI
-	-	-	-	-	-	XII
-	-	-	-	-	-	XIII
10	19.742.786	3.075.893	17	104.258.982	4.238.442	XIV
835	6.896.613	1.677.923	3.174	139.428.906	5.005.744	XV
-	-	-	-	-	-	XVI
-	-	-	-	-	-	XVIII
-	-	-	-	7.104	219	XX
-	-	-	-	-	-	XXI
-	-	-	-	-	-	00.00
104.407	395.199.530	94.421.070	121.717	1.792.399.073	71.737.904	TOTAL
12.780	89.835.395	22.315.726	8.989	237.091.897	7.888.089	I
1.702	2.865.616	943.053	209	3.407.048	196.537	II
30	58.213	25.452	640	9.386.115	264.790	III
1.261	13.673.252	2.999.200	765	41.530.115	1.718.714	IV
47.519	6.000.775	2.397.068	75.993	11.676.216	357.711	V
13.661	54.978.598	12.290.171	12.575	244.713.562	11.729.581	VI
3.087	34.060.405	7.077.924	3.844	283.996.291	10.498.400	VII
22	3.706.208	869.974	10	10.757.485	509.145	VIII
284	1.308.979	252.410	41	1.246.609	49.636	IX
6.946	48.472.100	10.288.114	4.186	135.640.752	4.962.612	X
1.459	64.695.222	17.689.295	3.026	523.537.054	21.772.371	XI
-	214.606	30.382	178	32.384.796	920.979	XII
11.019	28.705.850	6.423.396	4.631	78.804.090	3.345.697	XIII
-	-	-	-	1.168.913	49.532	XIV
3.818	23.550.449	5.422.858	6.355	124.549.199	5.108.396	XV
498	13.473.815	3.096.874	160	26.310.051	1.378.434	XVI
227	5.454.180	1.377.379	3	170.420	23.744	XVII
14	472.940	156.502	-	190.752	11.422	XVIII
81	3.672.927	765.292	111	25.837.708	952.114	XX
-	-	-	-	-	-	00.00

Sección	Total					
	1981			1982		
	Toneladas	Miles de pesos	Dólares	Toneladas	Miles de pesos	Dólares
VENEZUELA						
TOTAL	190.166	204.886.262	63.637.226	88.278	352.194.067	20.530.512
J	120	1.833.232	293.409	176	11.411.699	466.619
IV	87	1.049.666	275.838	-	148	14
V	169.211	126.140.987	34.126.860	78.018	241.064.935	16.179.046
VI	15.128	18.736.511	3.735.828	4.541	30.527.493	979.614
VII	2	114.020	29.331	18	1.147.885	71.550
VIII	-	1.420	458	-	-	-
IX	-	-	-	-	11.839	343
X	59	948.831	320.761	5	1.248.145	44.888
XI	-	-	-	4	689.172	14.975
XIII	61	155.437	27.359	-	-	-
XV	1.234	3.011.089	550.115	5.170	42.576.774	1.687.553
XVI	339	8.131.864	2.632.251	71	15.822.415	451.504
XVII	3.921	44.344.316	21.504.627	264	6.753.135	598.421
XVIII	3	293.043	103.813	-	82.200	7.304
XX	1	89.133	28.780	1	711.417	23.383
00,00	1	36.713	7.796	9	146.810	5.298

Productos negociados						Sección
1981			1982			
Toneladas	Miles de pesos	Dólares	Toneladas	Miles de pesos	Dólares	
44,079	25,094,293	5,469.947	4,704	40,131.546	1,357,230	TOTAL
120	1,833,232	293,409	176	11,411,699	466,619	I
5	137,952	19,134	-	-	-	IV
28,896	3,225,299	1,041,481	-	-	-	V
14,997	18,488,449	3,698,570	4,522	27,396,169	845,999	VI
-	-	-	1	28,815	626	VII
-	-	-	-	-	-	VIII
-	-	-	-	-	-	IX
52	817,805	287,923	5	1,195,855	40,819	X
-	-	-	-	-	-	XI
-	4,155	1,777	-	-	-	XIII
-	-	-	-	12,262	488	XV
8	576,673	126,154	-	86,746	2,679	XVI
-	-	-	-	-	-	XVII
-	10,728	1,499	-	-	-	XVIII
-	-	-	-	-	-	XX
-	-	-	-	-	-	00.00

INTERCAMBIO DE PRODUCTOS INCLUIDOS EN LAS LISTAS NACIONALES

TOTAL DE LA ZONA

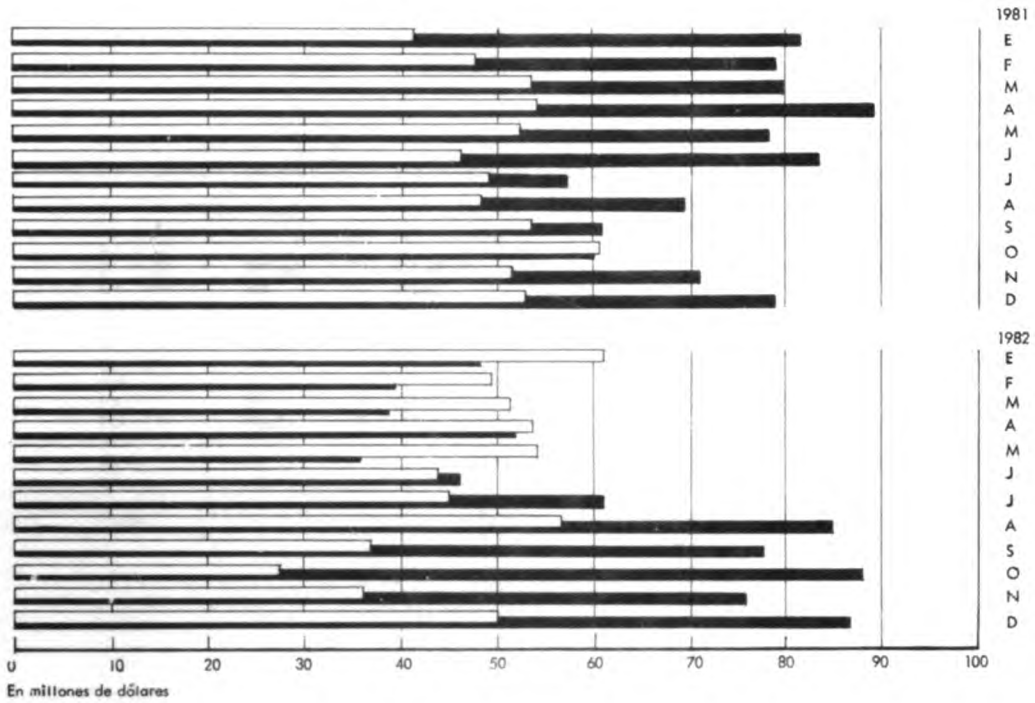

Exportación
 Importación

SALDO

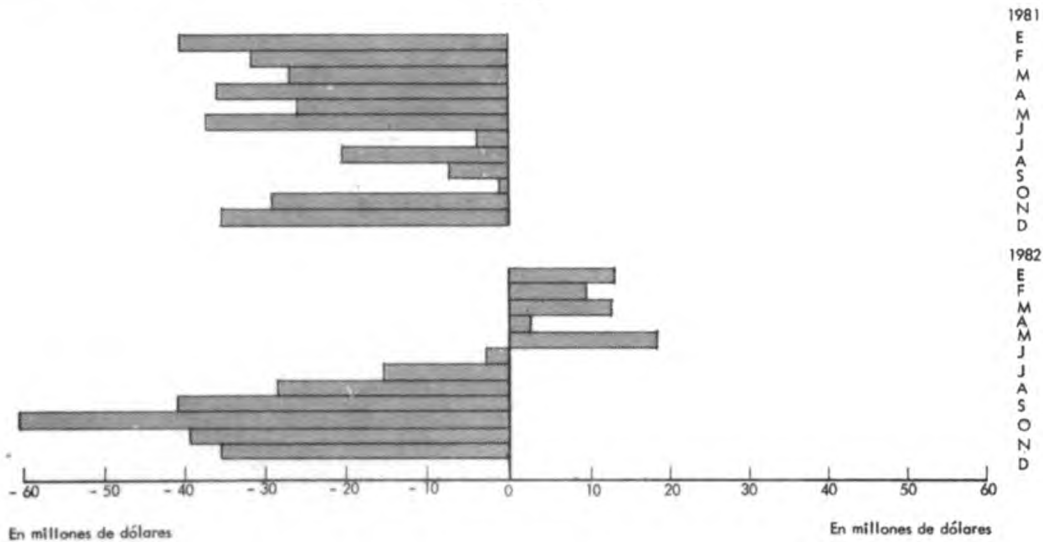

Período	Exportación	Importación	Exportación	Importación	Saldo	Exportación	Importación	Saldo
	Toneladas		Miles de pesos			Dólares		
TOTAL DE LA ZONA								
1981	737.156	3.327.388	2.611.132.439	3.878.984.050	-1.267.851.611	592.194.493	888.487.156	-296.292.663
1982	879.834	2.814.990	11.234.372.029	17.813.740.544	-6.579.368.515	565.028.469	734.345.486	-169.317.017
E. 1982	195.160	201.536	597.487.945	461.364.072	136.123.923	60.869.543	48.209.841	12.659.702
F. "	106.528	148.611	493.877.862	395.602.855	98.275.007	49.593.052	39.686.334	9.906.718
M. "	60.931	128.203	551.246.077	422.576.884	128.669.193	51.086.289	39.051.328	12.034.961
A. "	68.618	197.163	630.722.268	603.314.421	27.407.847	53.614.118	51.351.719	2.262.399
M. "	53.321	156.442	748.431.844	494.376.869	254.054.975	54.080.043	35.849.154	18.230.879
J. "	41.175	164.335	660.913.439	696.641.150	-35.727.711	43.658.945	46.087.674	-2.428.729
J. "	59.224	243.577	843.829.551	1.200.137.680	-356.308.129	45.058.790	60.996.769	-15.937.979
A. "	62.847	355.694	1.295.554.470	1.941.926.276	-646.371.806	56.447.550	84.993.603	-28.546.053
S. "	43.410	258.064	993.979.409	2.052.556.22	-1.058.576.818	36.980.778	77.626.080	-40.645.302
O. "	44.873	325.861	854.004.136	2.763.704.084	-1.909.699.948	27.581.621	88.108.299	-60.526.678
N. "	55.202	272.520	1.348.170.107	2.928.524.451	-1.580.354.344	36.057.049	75.668.014	-39.614.965
D. "	88.545	362.984	2.216.154.921	3.853.015.625	-1.636.860.704	50.004.691	86.716.661	-36.711.970
BOLIVIA								
1981	5.089	35.310	22.103.712	71.194.739	-49.091.027	5.080.812	15.541.564	-10.460.752
1982	967	28.292	22.600.633	395.092.245	-372.491.612	1.516.317	16.865.471	-15.349.154
E. 1982	14	978	347.703	11.639.312	-11.291.609	37.153	1.182.805	-1.145.652
F. "	11	208	842.260	1.275.079	-432.819	84.205	131.149	-46.944
M. "	73	2.355	1.604.766	13.542.840	-11.938.074	148.291	1.245.693	-1.097.402
A. "	82	1.309	6.626.696	18.734.273	-12.107.577	563.256	1.585.637	-1.022.381
M. "	136	370	1.651.774	21.298.802	-19.647.028	118.493	1.519.175	-1.400.682
J. "	139	1.732	3.679.044	11.175.137	-7.496.093	243.032	735.781	-492.749
J. "	130	1.734	1.150.214	27.986.861	-26.836.647	66.502	1.516.523	-1.450.021
A. "	216	1.253	2.328.728	31.882.743	-29.554.015	105.237	1.367.634	-1.262.397
S. "	25	9.097	474.961	63.039.126	-62.564.165	17.748	2.330.440	-2.312.692
O. "	-	1.656	198.631	44.221.490	-44.022.859	6.378	1.375.013	-1.368.635
N. "	100	2.298	2.067.000	47.399.491	-45.332.491	54.627	1.172.442	-1.117.815
D. "	40	5.301	1.628.856	102.897.091	-101.268.235	71.395	2.703.179	-2.631.784
BRASIL								
1981	446.235	2.345.548	1.283.684.172	1.628.324.161	-344.639.989	302.377.615	370.545.053	-68.167.438
1982	580.033	2.218.151	6.154.685.718	8.298.115.526	-2.143.429.808	318.852.407	344.643.006	-25.790.599
E. 1982	182.146	165.935	431.094.554	188.349.681	242.744.873	43.622.828	19.695.165	23.927.663
F. "	92.411	118.660	311.385.193	185.066.303	126.318.890	31.156.379	18.498.676	12.657.703
M. "	28.373	92.416	294.850.524	187.150.155	107.700.369	27.330.441	17.260.870	10.069.571
A. "	38.604	165.226	382.668.218	315.171.147	67.497.071	32.525.983	26.873.046	5.652.937
M. "	27.732	141.286	408.947.422	287.473.761	121.473.661	29.617.631	21.049.817	8.567.814
J. "	29.481	131.655	429.358.240	359.992.556	69.365.684	28.362.757	23.750.968	4.611.789
J. "	27.808	200.064	402.185.449	598.955.458	-196.770.009	21.256.269	30.111.816	-8.855.547
A. "	29.901	258.525	521.935.998	889.643.627	-367.707.629	22.885.712	39.329.158	-16.443.446
S. "	27.661	203.495	510.804.194	976.531.713	-465.727.519	19.446.309	36.612.613	-17.166.304
O. "	32.674	269.010	501.400.160	1.258.738.973	-757.338.813	16.324.674	39.851.437	-23.526.763
N. "	24.018	201.977	697.006.186	1.271.643.616	-574.637.430	18.248.477	32.537.181	-14.288.704
D. "	39.223	269.902	1.263.049.580	1.779.398.536	-516.348.956	28.074.947	39.072.259	-10.997.312

INTERCAMBIO DE PRODUCTOS INCLUIDOS EN LAS LISTAS NACIONALES

Período	Exportación	Importación	Exportación	Importación	Saldo	Exportación	Importación	Saldo
	Toneladas		Miles de pesos			Dólares		
COLOMBIA								
1981	19.061	58.127	135.299.183	174.992.216	-39.693.033	28.868.779	35.895.716	-7.026.937
1982	28.777	19.310	855.975.911	452.772.913	-403.202.998	41.017.345	21.607.286	19.410.059
E. 1982	540	4.260	16.428.208	28.644.765	-12.216.557	1.735.780	2.874.537	-1.138.757
F. "	1.289	2.853	27.855.502	24.662.641	3.192.861	2.786.425	2.453.385	333.040
M. "	1.624	18	23.846.777	850.623	22.996.154	2.203.599	78.243	2.125.356
A. "	1.402	1.756	20.936.724	29.784.013	-8.847.289	1.779.577	2.527.247	-747.670
M. "	1.834	8	39.410.727	529.184	38.881.543	2.821.097	37.745	2.783.352
J. "	332	10	22.000.700	837.451	21.163.249	1.453.333	55.139	1.398.194
J. "	2.463	2.486	65.927.272	84.782.749	-18.855.477	3.880.935	3.948.638	-67.703
A. "	11.868	1.959	384.417.628	71.959.532	312.458.096	16.529.691	3.164.344	13.365.347
S. "	1.536	118	67.841.518	5.275.942	62.565.576	2.452.998	210.071	2.242.927
O. "	1.059	4.690	57.648.356	185.350.358	-127.702.002	1.874.002	5.729.139	-3.855.137
N. "	4.600	120	89.470.604	8.015.881	81.454.723	2.612.131	242.289	2.369.842
D. "	181	1.031	40.191.895	12.079.774	28.112.121	887.777	286.509	601.268
CHILE								
1981	85.868	347.938	315.935.686	678.942.523	-363.006.837	67.398.478	167.001.181	-99.602.703
1982	96.468	253.337	1.444.100.681	3.164.448.817	-1.720.348.136	65.313.865	136.690.159	-71.376.294
E. 1982	4.109	15.139	35.109.372	100.474.640	-65.365.268	3.580.128	10.489.217	-6.909.089
F. "	3.526	10.771	38.545.674	61.970.533	-23.424.859	3.862.591	6.245.001	-2.382.410
M. "	8.164	13.904	70.454.388	95.024.660	-22.570.272	6.572.894	8.654.463	-2.081.569
A. "	4.148	14.526	61.907.314	112.342.657	-50.435.343	5.261.990	9.508.481	-4.246.491
M. "	12.350	6.663	100.952.363	78.537.024	22.415.339	7.226.368	5.601.795	1.624.573
J. "	1.321	20.159	28.522.254	167.774.437	-139.252.183	1.884.138	11.121.008	-9.236.870
J. "	14.299	17.253	161.568.372	229.416.000	-67.847.628	8.176.515	12.447.073	-4.270.558
A. "	9.328	62.003	134.194.940	456.447.593	-322.252.653	6.026.705	19.697.028	-13.670.323
S. "	4.373	19.588	102.217.278	363.445.549	-261.228.271	3.935.455	13.910.788	-9.975.333
O. "	5.565	21.961	125.403.212	423.776.739	-298.373.527	3.977.947	13.452.873	-9.474.926
N. "	13.079	22.746	207.728.970	511.181.165	-303.452.195	6.008.561	13.202.456	-7.193.895
D. "	16.205	28.625	377.496.544	566.057.820	-188.561.276	8.800.573	12.359.976	-3.559.403
ECUADOR								
1981	20.287	97.707	54.093.988	251.220.076	-197.126.088	10.973.016	49.702.857	-38.729.841
1982	14.180	70.897	161.318.944	814.337.684	-653.018.740	8.762.680	35.708.877	-26.946.197
E. 1982	341	6.902	6.851.162	35.519.315	-28.668.153	711.425	3.710.155	-2.998.730
F. "	581	7.885	9.904.618	35.116.445	-25.211.827	990.246	3.493.308	-2.503.062
M. "	10.353	9.601	24.573.742	49.895.058	-25.321.316	2.270.817	4.589.431	-2.318.614
A. "	33	7.673	4.477.842	37.826.428	-33.348.586	380.607	3.201.556	-2.820.949
M. "	117	2.787	3.224.234	24.009.128	-20.784.894	230.797	1.712.491	-1.481.694
J. "	262	2.835	6.904.369	25.606.802	-18.702.433	456.092	1.685.979	-1.229.887
J. "	588	3.606	8.974.197	45.824.756	-36.850.559	551.249	2.202.726	-1.651.477
A. "	752	1.175	20.554.704	17.384.188	3.170.516	886.316	688.441	197.875
S. "	781	3.710	23.502.791	62.966.795	-39.464.004	834.669	2.408.157	-1.573.488
O. "	27	7.707	7.615.750	134.130.895	-126.515.145	247.843	4.272.103	-4.024.260
N. "	313	3.733	33.565.886	75.572.612	-42.006.726	950.825	1.857.983	-907.158
D. "	33	13.282	11.169.649	270.485.262	-259.315.613	251.794	5.886.547	-5.634.753

Período	Exportación	Importación	Exportación	Importación	Saldo	Exportación	Importación	Saldo
	Toneladas		Miles de pesos			Dólares		
MEXICO								
1981	18.927	16.500	298.923.870	190.791.411	108.132.459	66.310.913	45.839.623	22.471.290
1982	12.010	24.946	497.594.284	1.226.976.700	-729.382.416	32.064.189	41.700.942	-9.636.753
E. 1982	1.497	568	50.297.807	17.158.480	33.139.327	5.220.571	1.759.259	3.461.312
F. "	2.182	631	39.311.275	14.755.062	24.556.213	3.943.312	1.476.491	2.466.821
M. "	1.687	725	31.418.642	17.916.907	13.501.735	2.903.289	1.648.027	1.255.262
A. "	732	1.022	28.290.784	19.898.384	8.392.400	2.408.724	1.689.237	719.487
M. "	2.336	288	86.329.791	10.588.010	75.741.781	6.198.739	760.903	5.437.836
J. "	1.635	893	46.884.855	22.133.978	24.750.877	3.097.143	1.462.574	1.634.569
J. "	1.154	1.614	49.927.555	50.762.359	-834.804	2.799.999	2.375.916	424.083
A. "	350	2.339	60.123.775	123.140.534	-63.016.759	2.585.847	5.316.781	-2.730.934
S. "	139	870	21.803.284	70.368.473	-48.565.189	838.187	2.605.096	-1.766.909
O. "	93	4.045	14.500.168	216.604.799	-202.104.631	462.507	6.891.967	-6.429.460
N. "	98	4.785	23.310.726	323.359.481	-300.048.755	618.386	7.976.375	-7.357.989
D. "	109	7.166	45.395.622	340.290.233	-294.894.611	987.485	7.738.316	-6.750.831
PARAGUAY								
1981	37.291	221.144	120.998.709	404.138.275	-283.139.566	27.806.227	90.248.754	-62.442.527
1982	18.635	67.482	330.660.500	1.199.457.925	-868.797.425	17.675.023	47.912.479	-30.237.456
E. 1982	1.143	3.567	9.597.926	30.350.014	-20.752.088	995.825	3.123.506	-2.127.681
F. "	1.893	3.599	20.177.624	22.094.342	-1.916.718	2.164.681	2.203.900	-39.219
M. "	1.779	4.447	24.628.184	22.863.730	1.764.454	2.275.806	2.113.454	162.352
A. "	2.313	2.729	23.513.129	16.204.700	7.308.429	1.998.567	1.371.536	627.031
M. "	1.323	3.213	19.182.874	34.650.718	-15.467.844	1.374.828	2.471.519	-1.096.691
J. "	1.095	3.539	20.254.112	33.297.804	-13.043.692	1.337.956	2.192.361	-854.405
J. "	1.762	3.647	29.730.082	53.615.061	-23.884.979	1.660.200	2.693.003	-1.032.803
A. "	1.415	7.862	21.195.526	126.511.801	-105.316.275	916.422	5.464.570	-4.548.148
S. "	1.607	11.157	32.857.820	246.830.934	-213.973.114	1.229.109	9.489.600	-8.260.491
O. "	1.227	6.001	28.174.106	182.733.225	-154.559.119	910.018	5.956.266	-5.046.248
N. "	1.673	9.360	43.740.997	199.242.842	-155.501.845	1.176.100	5.123.444	-3.947.344
D. "	1.406	8.361	57.608.120	231.062.754	-173.454.634	1.635.511	5.709.320	-4.073.809
PERU								
1981	24.505	56.627	143.845.559	59.086.826	84.758.733	29.910.515	13.821.391	16.089.124
1982	73.544	6.155	952.509.891	430.008.115	522.501.776	41.208.558	16.122.132	25.086.426
E. 1982	1.872	243	24.761.439	2.937.605	21.823.834	2.506.434	364.192	2.142.242
F. "	1.586	129	22.547.985	3.429.347	19.118.638	2.263.214	341.144	1.922.070
M. "	2.092	42	44.631.463	590.566	44.040.897	4.124.240	54.321	4.069.919
A. "	14.618	556	57.123.688	16.192.381	40.931.307	4.855.391	1.370.495	3.484.896
M. "	2.634	312	44.205.105	10.874.522	33.330.583	3.213.754	775.646	2.438.108
J. "	2.389	371	46.527.601	19.785.323	26.742.278	3.073.543	1.302.685	1.770.858
J. "	5.713	698	48.920.007	46.863.340	2.056.667	2.701.943	2.386.378	315.565
A. "	2.191	186	58.630.657	45.784.791	12.845.866	2.521.183	1.992.213	528.970
S. "	3.324	361	129.451.392	21.376.242	108.075.150	4.417.373	832.973	3.584.400
O. "	1.058	919	51.430.567	47.901.106	3.529.461	1.616.523	1.581.939	34.584
N. "	7.693	883	142.950.394	73.758.866	69.191.528	3.633.488	1.880.266	1.753.222
D. "	28.374	1.454	281.329.593	140.514.026	140.815.567	6.281.472	3.239.880	3.041.592

INTERCAMBIO DE PRODUCTOS INCLUIDOS EN LAS LISTAS NACIONALES

Período	Exportación	Importación	Exportación	Importación	Saldo	Exportación	Importación	Saldo
	Toneladas		Miles de pesos			Dólares		
URUGUAY								
1981	55.584	104.407	166.868.835	395.199.530	- 228.330.695	38.371.037	94.421.070	- 56.050.033
1982	44.868	121.717	639.331.321	1.792.399.073	- 1.153.067.752	30.943.188	71.737.904	- 40.794.716
E. 1982	3.158	3.943	18.996.357	46.287.619	- 27.291.262	2.009.068	5.010.746	- 3.001.678
F. "	2.533	3.796	18.025.082	46.401.706	- 28.376.624	1.813.866	4.760.574	- 2.946.708
M. "	6.607	4.695	32.749.794	36.742.345	- 3.992.551	3.027.023	3.406.826	- 379.803
A. "	5.795	2.365	36.184.413	37.160.438	- 976.025	3.075.598	3.224.484	- 148.886
M. "	4.656	1.514	40.346.754	26.415.720	13.931.034	2.975.520	1.920.073	1.055.447
J. "	3.721	3.140	47.783.589	56.037.662	- 8.254.073	3.156.512	3.781.179	- 624.667
J. "	4.570	12.475	64.656.600	61.928.722	2.727.878	3.418.163	3.314.545	103.618
A. "	3.076	20.349	47.988.008	176.508.307	- 128.520.299	2.075.718	7.858.920	- 5.783.202
S. "	3.057	9.664	89.334.554	241.518.301	- 152.183.747	3.220.447	9.185.445	- 5.964.998
O. "	2.933	9.798	55.520.925	262.730.995	- 207.210.070	1.779.015	8.765.482	- 6.986.467
N. "	2.796	22.129	88.823.176	395.150.558	- 306.327.382	2.234.779	10.959.159	- 8.724.380
D. "	1.965	27.850	98.922.069	405.516.700	- 306.594.631	2.157.479	9.550.471	- 7.392.992
VENEZUELA								
1981	24.308	44.079	69.378.725	25.094.293	44.284.432	13.097.101	5.469.947	7.627.154
1982	10.352	4.704	175.594.146	40.131.546	135.462.600	7.674.897	1.357.230	6.317.667
E. 1982	338	-	4.003.417	2.591	4.000.826	450.331	259	450.072
F. "	516	79	5.282.649	831.397	4.451.252	528.133	82.706	445.427
M. "	179	-	2.487.797	-	2.487.797	229.889	-	229.889
A. "	891	-	8.993.460	-	8.993.460	764.425	-	764.425
M. "	204	-	4.180.800	-	4.180.800	302.816	-	302.816
J. "	749	-	8.998.675	-	8.998.675	594.439	-	594.439
J. "	738	-	10.789.803	2.374	10.787.429	547.015	151	546.864
A. "	3.751	45	44.184.506	2.663.160	41.521.346	1.914.719	114.514	1.800.205
S. "	907	5	15.691.617	1.203.152	14.488.465	588.483	40.897	547.586
O. "	237	74	12.112.261	7.515.504	4.596.757	382.714	232.080	150.634
N. "	832	4.488	19.506.168	23.199.939	- 3.693.771	515.675	716.419	- 200.744
D. "	1.008	13	39.362.993	4.713.429	34.649.564	856.258	170.204	686.054

INTERCAMBIO COMERCIAL

EXPORTACION

por artículo y país

por país y artículo

IMPORTACION

por artículo y país

por país y artículo

EXPORTACION

Por artículo y país

NCCAALADI		País	1982			NCCAALADI		País	1982		
Código	Letra		Cantidad en kg	Valor		Código	Letra		Cantidad en kg	Valor	
				Pesos	Dólares					Pesos	Dólares
01 01 1 01 00	105	21.724	1.323.159	44.250	03 02 0 02 00	105	14.210	671.574	16.342		
	169	8.750	352.950	30.000			14.210	671.574	16.342*		
	586	27.450	690.820	38.225							
	845	2.760	228.519	10.070	03 03 1 99 00	105	18.280	75.959	4.845		
		60.084	2.595.454	122.545*			18.280	75.959	4.845*		
01 01 1 91 00	105	20.150	4.233.410	264.006	03 03 2 02 00	211	492	23.128	3.296		
	169	65.850	4.575.380	291.510		586	130	18.080	6.34		
	211	2.450	192.249	15.900		845	1.050	130.641	3.179		
	845	30.700	2.342.754	107.713			1.672	172.449	7.109*		
		119.150	11.343.793	678.729*							
01 01 1 93 00	586	17.154	827.021	32.500	03 03 2 99 00	105	66.960	912.812	47.940		
		17.154	827.021	32.500*		586	3.572	132.932	4.027		
							70.532	1.045.744	51.967*		
01 01 1 94 00	586	23.230	511.419	25.790	04 02 1 12 02	105	41.856	972.107	90.984		
		23.230	511.419	25.790*			41.856	902.107	90.984*		
01 01 1 99 00	586	11.826	786.661	21.700	04 03 0 01 00	211	1.199.987	42.727.652	2.901.033		
		11.826	786.661	21.700*		589	31.940	2.174.343	53.310		
							1.231.927	44.901.995	2.954.343*		
01 01 2 01 00	105	1.000	199.311	4.850	04 04 1 01 00	493	298.600	10.525.886	687.046		
		1.000	199.311	4.850*			298.600	10.525.886	687.046*		
01 02 1 01 00	586	21.880	425.869	30.016	04 04 1 99 00	105	9.999	736.496	24.997		
		21.880	425.869	30.016*		589	20.382	297.014	16.329		
							20.382	1.033.510	41.326*		
01 02 1 09 00	097	900	15.700	1.000	04 04 3 99 00	493	40.000	3.174.212	92.400		
	586	36.956	1.134.795	56.395		589	70.013	2.787.944	192.373		
		37.856	1.150.495	57.395*			110.013	5.961.956	284.773*		
01 02 1 11 00	105	398.000	8.891.121	658.790	04 04 4 02 00	105	14.616	500.707	43.119		
	586	62.226	916.110	67.618		589	33	2.055	50		
		460.226	9.807.231	726.408*		845	4.497	301.043	11.937		
							19.146	803.805	55.106*		
01 02 1 19 00	586	11.387	145.829	12.900	04 06 0 01 00	105	36.000	942.116	48.000		
		11.387	145.829	12.900*		845	36.000	942.116	48.000*		
01 04 1 01 00	586	2.350	79.798	3.596	05 02 1 02 00	169	5.000	300.637	15.050		
	845	320	85.478	2.080			5.000	300.637	15.050*		
		2.670	165.276	5.676*							
01 04 1 11 00	586	58.595	1.276.113	68.979	05 03 1 01 00	586	10.000	430.182	20.826		
		58.595	1.276.113	68.979*			10.000	430.182	20.826*		
01 05 1 01 00	586	100	401.298	12.396	05 03 1 02 00	239	140	6.650	476		
		100	401.298	12.396*			140	6.650	476*		
02 01 1 01 01	105	2.000	73.420	4.850	05 04 7 02 00	105	64.850	4.156.915	277.367		
	211	1.005.191	42.910.592	2.381.111		586	64.855	4.156.915	277.367*		
	589	7.103.473	211.979.310	10.104.270							
		8.110.664	254.963.322	12.490.231*							
02 01 1 02 01	211	5.230.384	176.284.259	8.896.819	05 07 2 01 00	105	1.000	195.515	18.000		
	589	2.869.854	108.043.930	4.114.579			1.000	195.515	18.000*		
		8.100.238	284.328.189	13.011.398*	05 14 1 01 00	211	1.900	727.696	26.076		
							1.900	727.696	26.076*		
02 01 1 11 02	589	3.175	45.302	4.529	06 02 0 01 00	845	28.341	110.372	4.408		
		3.175	45.302	4.529*			28.341	110.372	4.408*		
02 01 1 12 02	105	12.851	858.210	35.924	06 03 0 01 00	586	1.844	43.601	1.028		
	589	160.938	2.282.798	176.866			1.844	43.601	1.028*		
		173.789	3.141.008	212.790*	07 01 0 04 03	105	9.910.810	318.304.593	24.735.119		
							9.910.810	318.304.593	24.735.119*		
02 01 2 01 05	589	230.723	4.788.278	311.789	07 01 0 05 03	105	217.925	735.958	32.560		
		230.723	4.788.278	311.789*		589	217.925	735.958	32.560*		
02 01 2 02 05	105	1.696.641	12.529.111	808.515	07 01 0 01 00	105	16.000	3.196.530	83.730		
	589	2.500.516	27.811.662	1.215.602			6.995	125.954	9.016		
		4.197.157	40.340.773	2.024.117*			20.995	3.232.484	92.796*		
02 01 2 03 05	589	220.180	6.776.948	331.515	07 04 0 01 00	105	89.824	7.579.595	452.501		
		220.180	6.776.948	331.515*		850	2.700	173.663	8.506		
							12.197	561.633	28.496		
							104.721	8.314.291	489.503*		
02 01 2 99 05	589	3.381.374	75.786.877	3.218.376	07 04 0 02 00	845	150	20.436	1.350		
		3.381.374	75.786.877	3.218.376*			150	20.436	1.350*		
03 01 2 01 00	105	7.016.246	25.446.328	1.892.164	07 04 0 99 00	105	89.824	7.579.595	452.501		
		7.016.246	25.446.328	1.892.164*		239	2.700	173.663	8.506		
						850	12.197	561.633	28.496		
							104.721	8.314.291	489.503*		
03 01 2 02 00	105	9.554.983	190.038.544	9.001.504	07 05 1 09 00	105	353.000	2.251.593	201.050		
	211	39.984	423.303	35.250			353.000	2.251.593	201.050*		
		9.594.967	190.461.849	9.037.754*			353.000	2.251.593	201.050*		
03 02 0 01 00	105	254.972	10.054.303	562.279			254.972	10.054.303	562.279*		
		254.972	10.054.303	562.279*							

EXPORTACION

Por articulo y país

NCCAALADI		País	1982			NCCAALADI		País	1982		
Código	Letra		Cantidad en kg	Valor		Código	Letra		Cantidad en kg	Valor	
				Pesos	Dólares					Pesos	Dólares
07 05 1 19 00	105	89.582	1.026.581	67.134	08 12 0 05 00	105	19.500	936.536	47.014		
	845	90.140	732.574	42.505			19.500	936.536	47.014*		
		179.722	1.759.155	109.639*	08 12 0 06 00	105	243.410	15.552.479	604.751		
07 05 1 29 00	586	680	3.170	293	589	589	4.000	159.353	6.725		
		680	3.170	293*			247.410	15.711.832	611.476*		
07 05 1 32 00	105	11.580	46.387	1.847	08 12 0 07 00	169	110	22.250	484		
		11.580	46.387	1.847*	589	589	7.000	353.012	13.787		
07 05 1 39 00	105	3.221.135	34.150.644	1.800.475	08 12 0 08 00	105	3.500	234.676	8.860		
		3.221.135	34.150.644	1.800.475*	169	169	70	22.250	484		
08 01 0 02 01	211	2.000	3.982	123	589	589	5.500	411.755	16.266		
		2.000	3.982	123*			8.070	668.681	25.610*		
08 03 0 02 02	105	173.890	6.056.520	192.657	08 12 0 09 00	105	2.268	113.540	6.100		
		173.890	6.056.520	192.657*	169	169	14.000	527.206	29.997		
08 04 0 01 01	105	988.840	11.282.535	877.763	08 12 0 10 00	850	17.500	969.463	38.726		
		988.840	11.282.535	877.763*			33.768	1.610.209	74.825*		
08 04 0 02 02	105	1.937.464	55.579.511	1.823.465	08 12 0 11 00	105	88.500	2.939.886	129.018		
		169	18.000	125.730	589	589	10.350	464.227	19.120		
		586	40.170	519.031			98.850	3.404.113	148.138*		
		589	67.500	1.496.355	08 12 0 99 00	105	2.500	165.332	4.653		
			2.063.134	57.720.627	589	589	10.450	480.808	13.398		
				1.893.651*			12.950	646.140	18.051*		
08 05 0 01 00	105	18.952	2.102.831	51.170	09 02 0 01 00	211	9.291.530	205.629.743	9.366.788		
	586	40	10.442	449			493	64.115	1.089.709		
	845	1.600	330.991	7.205			845	121.350	3.451.617		
		20.592	2.444.264	58.619*			850	86.198	2.965.040		
08 05 0 04 00	105	47.379	3.145.761	103.597				9.563.193	213.136.109		
		47.379	3.145.761	103.597*	09 03 0 02 00	211	671.006	16.741.530	890.094		
08 06 0 01 01	097	785.040	7.118.976	376.562	493	493	13.000	392.863	17.840		
	105	120.934.941	1.420.061.635	61.318.566			684.006	17.134.333	907.934*		
	169	1.516.834	15.287.893	694.587	09 04 0 03 00	105	7.200	507.177	27.000		
	239	170.000	1.746.929	71.520			7.200	507.177	27.000*		
	586	2.447.165	24.134.138	1.169.747	09 09 0 01 00	105	35.515	1.270.114	112.522		
	589	935.278	11.306.934	396.261			35.515	1.270.114	112.522*		
		126.789.258	1.479.656.505	64.027.243*	09 09 0 03 00	105	24.812	519.299	46.156		
08 06 0 02 02	097	47.600	477.804	19.713			24.812	519.299	46.156*		
	105	39.135.599	375.705.800	22.799.967	09 09 0 99 00	105	72.612	1.029.184	43.231		
	586	555.970	5.057.451	279.105			72.612	1.029.184	43.231*		
	589	145.329	2.030.365	59.913	10 01 0 01 00	105	241.490.000	436.083.492	43.864.186		
	850	66.990	510.493	24.714			241.490.000	436.083.492	43.864.186*		
		39.951.488	383.781.913	23.183.412*	10 03 0 01 00	105	1.000.000	2.815.516	136.365		
08 07 0 01 00	105	149.340	16.082.157	353.384			1.000.000	2.815.516	136.365*		
	589	3.000	303.408	6.600	10 03 0 01 00	105	1.000.000	2.815.516	136.365		
	850	40.000	4.276.964	95.200			1.000.000	2.815.516	136.365*		
		192.340	20.662.529	457.184*	10 04 0 01 00	105	4.905.000	12.874.639	561.512		
08 07 0 02 00	105	1.944.620	44.390.620	1.682.663			4.905.000	12.874.639	561.512		
	586	21.610	164.001	15.935	850	850	343.220	1.338.695	45.196		
	850	262.900	6.579.335	189.365			5.248.220	14.213.534	606.708*		
		2.228.530	50.933.956	1.887.903*	10 05 0 02 00	589	46.971.380	155.640.457	4.861.262		
08 07 0 04 00	105	75.810	1.825.065	41.888			46.971.380	155.640.457	4.861.262*		
	586	45.163	539.121	20.795	10 06 0 02 01	105	30.000	216.283	9.300		
	589	8.000	218.362	4.750			30.000	216.283	9.300*		
		128.973	2.582.546	67.433*	10 07 0 01 00	105	3.199.920	8.563.005	360.868		
08 11 0 04 00	105	540	26.771	2.760			3.199.920	8.563.005	360.868*		
		540	26.771	2.760*	10 07 0 02 00	105	15.017.270	205.665.727	13.009.461		
08 11 0 99 00	105	1.200	55.321	3.960			15.017.270	205.665.727	13.009.461*		
	169	15.360	121.203	11.200	11 02 2 01 03	105	429.000	1.551.395	153.474		
		16.560	176.524	15.160*			429.000	1.551.395	153.474*		
08 12 0 03 00	105	6.343.180	138.749.430	5.322.609	11 02 2 02 03	586	548.772	1.334.564	57.236		
	239	36.740	1.098.611	30.455			548.772	1.334.564	57.236*		
	493	313.800	4.974.791	347.522	11 06 0 02 00	845	17.000	71.545	2.210		
	589	103.500	2.030.920	71.905			17.000	71.545	2.210*		
	850	5.000	127.547	4.329	11 07 0 01 00	105	3.125.000	15.006.590	1.198.299		
		6.602.220	146.980.699	5.776.820*			3.125.000	15.006.590	1.198.299*		
08 12 0 04 00	105	10.750	738.293	21.365			600.000	7.251.702	212.100		
	239	16.000	427.320	15.200			3.725.000	22.258.292	1.410.399*		
		26.750	1.165.613	36.565*							

EXPORTACION

Por articulo y pais

NCCAALADI		País	1982			NCCAALADI		País	1982		
Código	Letra		Cantidad en kg	Valor		Código	Letra		Cantidad en kg	Valor	
				Pesos	Dólares					Pesos	Dólares
11 08 1 01 00	586	2.485 2.485	22.557 22.557	2.275 2.275*	16 04 0 06 00	105 493	22.898 32.586	4.346.277 5.244.378	207.803 276.803*		
12 01 1 01 01	586	10.000 10.000	141.424 141.424	4.800 4.800*	17 02 1 01 00	586	319.450 319.450	2.184.789 2.184.789	114.047 114.047*		
12 01 5 02 05	105	1.450 1.450	9.535 9.535	410 410*	17 04 0 07 00	105	8.536 8.536	474.386 474.386	20.740 20.740*		
12 01 9 21 08	586	500 500	16.525 16.525	800 800*	18 06 0 99 00	105	420 420	4.373 4.373	441 441*		
12 03 3 99 00	105	450 450	25.191 25.191	855 855*	20 02 1 03 00	105 589	528 14.136	9.419 256.608	950 9.396		
12 03 4 99 00	105 586 845	19.982 12.000 10.680 42.662	109.527 91.713 293.008 494.248	10.950 4.440 10.490 25.880*	20 02 1 99 00	105	528 528	6.831 6.831	689 689*		
12 06 0 01 00	105	12.000 12.000	2.474.925 2.474.925	84.000 84.000*	20 02 2 01 00	845	532.860 532.860	12.232.159 12.232.159	530.133 530.133*		
12 06 0 02 00	105	28.500 28.500	3.314.007 3.314.007	142.500 142.500*	20 05 2 01 00	105	19.634 19.634	317.958 317.958	24.865 24.865*		
12 07 0 02 00	586	12 12	360 360	15 15*	20 05 3 01 00	169 850	53.782 200.594 254.376	939.880 3.161.958 4.101.838	45.715 181.956 227.671*		
12 07 0 99 00	586	940 940	16.259 16.259	750 750*	20 05 3 99 00	105 169	2.100 343.849	25.531 5.353.248	2.575 273.167		
13 03 1 99 00	105	50 50	196.338 196.338	12.000 12.000*		211 850	1.259 140.492 487.710	48.274 2.689.455 8.096.528	3.477 96.122 375.321*		
13 03 3 01 00	845	3.300 3.300	871.271 871.271	46.733 46.733*	20 06 1 05 00	589	73.440 73.440	1.693.552 1.693.552	53.675 53.675*		
14 03 9 01 00	105	5.000 5.000	63.848 63.848	5.900 5.900*	20 06 2 05 00	589	411.699 411.699	4.792.790 4.792.790	274.491 274.491*		
15 01 1 01 00	211	733.580 733.580	8.682.397 8.682.397	595.293 595.293*	20 06 2 11 00	105	4.080 4.080	70.644 70.644	3.420 3.420*		
15 02 2 01 00	105 211	12.592.413 723.348 13.315.761	81.031.582 4.895.111 85.926.693	4.759.332 303.384 5.062.716*	20 07 3 02 00	169 850	369.991 454.669 824.660	2.540.014 5.195.733 7.735.747	218.843 236.923 455.766*		
15 07 1 01 01	105 211	16.000.000 58.847.674 74.847.674	242.931.171 619.353.241 862.284.412	6.620.000 24.506.400 31.126.400*	21 03 0 01 00	105	750 750	50.814 50.814	2.460 2.460*		
15 07 1 04 04	105	3.018.825 3.018.825	130.159.430 130.159.430	5.375.587 5.375.587*	21 03 0 02 00	105	2.550 2.550	190.057 190.057	8.364 8.364*		
15 07 1 05 05	211	7.984.802 7.984.802	91.449.287 91.449.287	4.019.557 4.019.557*	21 04 1 99 00	105	300 300	39.333 39.333	1.215 1.215*		
15 07 1 09 07	169 211 589 850	404.010 28.000 15.000 80.000 527.010	6.052.310 198.471 203.955 1.063.100 7.517.836	263.095 18.390 9.125 45.800 336.410*	21 06 1 99 00	586	30 30	5.924 5.924	183 183*		
15 07 1 17 12	493	120.000 120.000	2.301.369 2.301.369	160.785 160.785*	21 07 0 02 00	105	1.589 1.589	123.340 123.340	3.292 3.292*		
15 07 2 04 04	105 239 586	3.191.518 14.961 1.728 5.208.207	153.194.021 1.100.782 24.684 154.319.487	6.072.414 37.361 1.813 6.711.588*	21 07 0 07 00	105	10.000 10.000	294.634 294.634	10.000 10.000*		
15 07 2 04 04	105	3.191.518 14.961 1.728 5.208.207	153.194.021 1.100.782 24.684 154.319.487	6.072.414 37.361 1.813 6.711.588*	22 05 1 11 00	105 169 239 493 850	61.237 44.447 24.677 1.037 58.776	1.116.442 838.095 741.762 19.348 1.572.403	65.745 54.730 33.300 1.385 79.900		
15 08 1 01 00	169	22.600 22.000	299.728 299.728	16.925 16.925*	22 05 1 23 00	105	76.701 76.701	2.203.758 2.203.758	102.264 102.264*		
15 08 9 99 00	239	1.920 1.920	251.178 251.178	11.608 11.608*	22 07 0 01 00	586	1.059.539 1.059.539	19.114.798 19.114.798	703.256 703.256*		
16 03 1 01 00	589	13 13	2.558 2.558	110 110*	22 09 2 05 00	105	792 792	25.381 25.381	764 764*		
16 03 1 99 00	239 493	197 102 299	93.014 16.908 110.584	2.270 1.568 3.846*	22 09 3 02 00	105	4.956 4.956	101.821 101.821	6.042 6.042*		

EXPORTACION

Por artículo y país

NCCAALADI		País	1982			NCCAALADI		País	1982		
Código	Letra		Cantidad en kg	Valor		Código	Letra		Cantidad en kg	Valor	
				Pesos	Dólares					Pesos	Dólares
22 10 0 01 00		105	1.740 1.740	30.240 30.240	1.392 1.392*	845	562.250 739.750	9.337.855 13.060.424	422.978 534.236		
24 01 1 02 00		845	658.425 658.425	26.156.765 26.156.765	1.595.970 1.595.970*	28 05 4 01 01	845	6 6	1.271 1.271	108 108*	
25 01 0 01 00		845	916.000 916.800	977.665 977.665	51.607 51.607*	28 06 1 01 00	586	5.074 5.074	7.083 7.083	507 507*	
25 05 1 01 00		105	651.600 651.600	39.564 39.564	1.482 1.482*	28 06 1 02 00	586	158.215 158.215	432.315 432.315	19.162 19.162*	
25 06 0 01 00		211	25.000 25.000	28.154 28.154	2.393 2.393*	28 10 2 04 00	845	28.014 28.014	384.653 384.653	19.313 19.313*	
25 07 0 01 00		105	2.649.000	11.326.898	508.995	28 10 2 05 00	586	20.000	213.508	14.104	
		211	1.895.020	2.548.230	109.287	845	84.000	885.196	52.353		
		845	116.000	315.340	13.710		104.000	1.098.704	66.457*		
			4.660.020	14.190.468	691.992*						
25 07 0 02 00		845	10.000 10.000	28.762 28.762	1.900 1.900*	28 12 0 01 00	105	2.636.010	42.392.484	1.777.708	
							169	5.000	31.222	3.149	
							239	6.000	165.325	4.023	
								2.647.010	42.589.031	1.784.880*	
25 12 0 02 00		845	5.000 5.000	17.581 17.581	700 700*	28 13 + 02 00	239	1.500 1.500	105.975 105.975	6.750 6.750*	
25 15 2 02 00		845	39.200 39.200	186.323 186.323	5.999 5.999*	28 13 7 01 00	105	280.100 280.100	5.544.098 5.544.098	191.649 191.649*	
25 16 0 01 00		211	360.000 360.000	417.901 417.901	25.740 25.740*	28 15 0 01 00	586	12 12	8.220 8.220	543 543*	
25 20 0 01 00		586	51.500	50.100	2.438						
		845	795.200 846.700	571.204 621.304	27.031 29.469*	28 16 0 01 00	845	195.000 195.000	2.187.133 2.187.133	101.138 101.138*	
25 20 0 03 00		586	493.900 493.900	1.032.652 1.032.652	38.758 38.758*	28 19 0 01 00	586	1.210 1.210	90.695 90.695	2.185 2.185*	
25 20 0 99 00		586	56.055 56.055	134.085 134.085	7.195 7.195*	28 25 0 01 00	586	25 25	6.482 6.482	141 141*	
25 23 0 03 00		105	11.500.000 6.000	13.412.843 11.814	436.363 508	28 29 1 01 00	509	5.000 5.000	447.022 447.022	17.799 17.799*	
		845	11.506.000	13.424.657	436.871*						
25 26 1 01 00		211	10 10	6.302 6.302	630 630*	28 30 1 15 00	239	100 100	40.873 40.873	2.700 2.700*	
25 26 1 02 00		211	6.000 6.000	32.471 32.471	2.760 2.760*	28 31 2 01 00	586	296.200 296.200	1.207.841 1.207.841	67.276 67.276*	
25 27 2 01 00		211	60.000 60.000	95.076 95.076	8.670 8.670*	28 31 2 03 00	586	900 900	20.296 20.296	627 627*	
25 30 0 02 00		105	206.000 206.000	534.567 534.567	31.224 31.224*	28 38 1 01 00	845	20.000 20.000	131.017 131.017	2.850 2.850*	
25 30 0 05 00		105	158.000 158.000	185.112 185.112	15.920 15.920*	28 38 1 06 00	586	40.000 40.000	236.231 236.231	10.080 10.080*	
25 31 0 01 00		211	13.000	148.577	3.521	28 38 1 09 00	105	10.000	720.407	21.631	
		845	30.000	96.223	3.250			10.000	720.407	21.631*	
			43.000	244.800	6.771*	28 46 1 02 00	105	18.111.600	296.716.757	13.318.830	
27 01 1 02 01		845	5.000 5.000	24.280 24.280	750 750*	28 56 0 01 01	586	301.240 52.750	2.710.848 814.205	123.924 20.642	
						850	353.990	3.525.053	144.566*		
27 10 4 01 06		845	1.260 1.260	20.453 20.453	1.690 1.690*	28 56 0 02 02	493	18.000	207.052	20.700	
27 10 4 99 06		845	80.154 80.154	1.418.724 1.418.724	51.245 51.245*	589	700	48.583	1.059		
							18.700	255.755	21.759*		
27 13 1 01 00		211	1.947.000 239	24.652.302 220.310	1.066.279 5.361	29 01 5 03 02	586	50.709 50.709	338.550 338.550	24.848 24.848*	
		586	510	7.839	503						
		589	2.249.400	29.037.222	1.303.223	29 02 1 10 00	586	20.140	821.403	39.988	
		845	562.500	6.527.055	370.581	845	88.600	2.442.953	135.962		
			4.769.410	60.444.728	2.745.977*		108.940	3.264.356	175.930*		
27 15 0 01 00		105	50.000 50.000	257.794 257.794	14.400 14.400*	29 02 1 12 00	105	1.133.000	13.646.117	544.536	
						845	36.000	323.440	18.866		
							1.169.000	13.969.557	563.596*		
28 03 0 01 00		211	177.500	3.722.569	111.226						

EXPORTACION

Por articulo y pais

NCCAALADI		Pais	1982			NCCAALADI		Pais	1982		
Código	Letra		Cantidad en kg	Valor		Código	Letra		Cantidad en kg	Valor	
				Pesos	Dólares					Pesos	Dólares
29 04 1 01 01	211	1.478.386	3.244.288	233.315	29 44 0 05 00	239	66	117.989	11.900		
	845	2.026.429	6.114.988	496.507			66	117.989	11.900*		
		3.504.815	9.359.276	729.822*							
29 04 1 11 02	211	849.990	8.654.571	429.071	29 44 0 99 00	239	535	9.118.596	577.300		
	845	849.990	8.654.571	429.071*	493	2.013	2.013	33.913.241	2.197.000		
						2.548	2.548	43.031.837	2.774.300*		
29 05 1 06 00	211	5.700	2.074.129	65.312	30 01 1 01 00	493	6.000	289.519	22.500		
	845	300	85.427	5.125	589	130	130	4.783	442		
		6.000	2.159.556	90.437*		6.130	6.130	294.302	22.942*		
29 08 1 01 00	845	2.500	62.092	1.918	30 01 2 01 00	493	1.468	408.776	28.170		
		2.500	62.092	1.918*	586	200	200	198.595	4.320		
					589	25	25	7.488	536		
29 08 3 04 00	105	20.200	3.929.118	156.531	30 01 2 99 00	105	1.693	614.859	33.026*		
	845	20.200	3.929.118	156.531*							
29 11 1 01 00	586	2.200	14.236	1.210			461	712.510	40.500		
	845	25.060	291.554	7.773	169	124	124	350.326	21.791		
		27.260	305.790	8.983*	239	52	52	112.186	8.148		
					493	26	26	126.793	5.452		
					589	213	213	500.126	26.576		
29 13 1 01 00	845	557.647	7.886.347	365.418			870	1.801.941	102.427*		
		557.647	7.886.347	365.418*							
29 14 2 02 00	845	65.600	974.763	53.556	30 02 1 07 00	097	323	135.117	5.080		
		65.000	974.763	53.556*	586	30	30	23.464	1.550		
						353	353	158.575	6.638*		
29 14 4 03 00	105	7.008	391.764	8.522	30 02 1 99 00	586	2.787	722.960	65.751		
		7.008	391.764	8.522*	845	1.086	1.086	344.573	18.197		
						3.873	3.873	1.067.533	83.948*		
29 14 4 04 00	239	10.176	185.908	13.788			654	194.286	13.214		
	845	10.176	185.908	13.788*	30 03 1 99 00	586	654	194.286	13.214*		
							654				
29 15 2 02 00	589	710.000	6.263.789	479.436	30 03 3 99 00	586	50	28.902	2.915		
		710.000	6.263.789	479.436*			50	28.902	2.915*		
29 16 1 21 00	105	588.000	23.877.182	1.080.748			99	41.261	1.332		
	169	236.500	7.424.393	453.513	30 05 1 01 00	097	99	41.261	1.332		
	239	4.000	190.874	7.600			99				
	493	323.000	8.271.193	577.167	30 05 1 03 00	097	59	5.589	756		
	586	1.300	24.616	2.461			59	5.589	756*		
	589	26.000	892.705	52.385							
	850	78.600	3.095.621	154.265	30 05 3 01 00	493	134	105.039	7.308		
		1.257.400	43.776.584	2.329.139*	589	13	13	13.881	1.400		
						147	147	118.920	8.708*		
29 16 1 24 00	850	2.000	134.239	3.488			186	132.979	5.788		
		2.000	134.239	3.488*	30 05 3 99 00	105	211	27.207	2.720		
						43	43	908.860	79.267		
29 16 2 99 00	105	200	95.318	8.808			612	1.069.046	87.705*		
	493	100	82.071	3.529							
		300	177.389	12.337*							
29 16 3 01 00	105	73.000	3.176.753	139.772	31 02 0 02 02	586	65.000	126.287	12.737		
		73.000	3.176.753	139.772*			65.000	126.287	12.737*		
29 16 3 07 00	586	25.500	1.862.968	104.940	31 02 0 04 02	586	130.000	479.185	31.483		
		25.500	1.862.968	104.940*			130.000	479.185	31.483*		
29 16 9 03 00	845	36.740	1.568.176	69.253	31 02 0 07 02	845	102.000	490.910	23.766		
		36.740	1.568.176	69.253*			102.000	490.910	23.766*		
29 24 0 02 00	211	1.000	21.043	650	32 01 0 02 00	105	2.375.761	39.660.390	2.033.578		
	493	20.000	107.460	9.930		169	3.247.000	40.861.669	2.452.349		
		21.000	128.503	10.580*		211	1.285.835	27.895.337	1.611.675		
						239	1.811.000	27.334.014	1.502.911		
29 35 9 99 00	105	300	632.373	23.850		493	7.512.000	76.888.393	6.045.616		
	493	200	140.476	14.168		589	2.449.000	37.798.449	1.894.523		
		500	772.849	38.018*		845	667.010	10.070.082	523.508		
						850	867.000	17.679.014	714.975		
							20.214.606	278.187.348	16.179.135*		
29 36 0 99 00	211	1	17.744	1.774							
		1	17.744	1.774*							
29 39 3 03 00	493	8	75.219	7.520	32 03 1 02 00	239	50	9.988	339		
		8	75.217	7.520*			50	9.988	339*		
29 39 4 03 00	589	4	548.401	33.850			200	51.952	1.930		
		4	548.401	33.850*	32 05 1 01 00	169	211	1.500	127.502		
						239	100	42.266	11.967		
						845	4.890	669.300	44.545		
						850	100	6.971	499		
29 39 4 99 00	845	10.411	10.411	1.050*			6.790	897.999	61.733*		
		10.411	10.411	1.050*							
29 40 0 99 00	105	440	20.601	1.751	32 05 1 99 00	169	7.149	461.866	23.982		
	493	4	44.946	4.340		211	275	21.842	741		
		444	65.527	6.071*		239	11.475	1.241.035	67.856		
						493	10.220	2.559.447	157.460		

EXPORTACION

Por artículo y país

NCCAALADI		País	1982			NCCAALADI		País	1982		
Código	Letra		Cantidad en kg	Valor		Código	Letra		Cantidad en kg	Valor	
				Pesos	Dólares					Pesos	Dólares
		589	12.500 42.119	695.371 4.979.551	47.828 297.807*	36 02 0 01 00	845	68.550 68.550	1.817.720 1.817.720	89.534 89.534*	
32 07 1 01 00	105		130 130	58.483 58.483	3.725 3.725*	37 01 0 01 00	097	2.720	966.554	53.818	
32 07 9 03 00	845		16.050 16.050	333.778 333.778	28.962 28.962*	105	31.246	16.832.400	498.982		
32 07 9 04 00	586		224 224	21.420 21.420	727 727*	169	34.227	11.983.947	591.004		
32 07 9 05 00	589		800 800	24.327 24.327	2.248	211	54.112	23.250.661	1.109.869		
32 08 9 01 00	169		5.732	116.487	7.101	239	13.482	5.164.767	255.761		
32 08 9 02 00	589		28.300 34.032	727.660 844.147	27.187 34.288*	493	7.996	2.861.182	204.809		
32 08 9 03 00	589		11.000 200 11.200	167.479 7.931 175.410	8.108 193 8.301*	586	6.407	8.107.573	316.646		
32 13 0 01 01	586		1.725 1.725	108.970 108.970	4.755 4.755*	845	2.283	1.139.595	51.751		
32 13 0 99 02	586		10.845 10.845	673.172 673.172	52.286 52.286*	845	152.473	70.306.679	3.082.640*		
33 01 1 04 00	845		790 790	217.304 217.304	13.841 13.841*	37 01 0 99 00	105	17.132	7.016.344	297.674	
33 01 1 06 00	211		180	13.753	1.375	211	4.160	3.671.938	97.053		
33 01 1 06 00	493		26.280	1.748.570	151.927	845	196	40.314	2.587		
33 01 1 06 00	845		18.828 45.288	994.156 2.756.479	59.434 212.736*	845	21.488	10.728.596	397.314*		
33 01 1 10 00	105		209	49.637	2.926	37 02 1 01 00	105	162.351	81.419.819	3.642.030	
33 01 1 10 00	493		37.003	16.248.714	1.491.957	169	35	8.916	735		
33 01 1 10 00	845		110	847.156	36.504	845	53.202	23.687.061	1.500.487		
33 01 1 11 00	105		37.322	17.145.507	1.531.387*	845	22.038	11.752.570	494.095		
33 01 1 11 00	211		4.360	3.226.199	132.544	845	237.626	116.868.366	5.637.347*		
33 01 1 11 00	589		6.675	3.118.283	123.967	37 02 2 01 00	105	57.206	27.309.648	1.378.693	
33 01 1 11 00	845		180 820 12.035	116.252 420.776 6.881.510	6.591 17.782 277.884*	169	5.656	3.113.388	121.515		
33 04 0 01 00	586		5.249 5.249	486.913 486.913	25.617 25.617*	211	1.388	1.518.306	46.124		
34 02 0 92 00	239		25 25	545 545	36 36*	493	493	7.858	4.169.193	221.569	
34 03 0 01 00	845		6.600 6.600	161.158 161.158	10.749 10.749*	845	1.313	818.767	30.217		
34 03 0 99 00	845		650 650	70.807 70.807	1.723 1.723*	845	73.421	36.924.302	1.796.118*		
34 04 1 99 00	211		150 150	1.600 1.600	136 136*	37 02 2 02 00	105	73.093	46.897.559	1.789.928	
34 07 0 01 00	239		409	81.915	5.475	169	3.769	2.936.209	93.766		
34 07 0 01 00	493		692	42.337	4.270	211	1.055	983.945	30.204		
35 01 1 01 00	105		1.101	124.252	9.745*	493	7.488	2.803.095	208.695		
35 01 1 01 00	211		319.993	17.834.259	721.281	845	85.405	53.620.808	2.122.593*		
35 01 1 01 00	493		9.000	894.234	21.060	37 02 3 02 00	105	4.088	1.592.636	160.629	
35 01 1 01 00	589		239	790.671	42.279	169	1.551	917.828	36.545		
35 01 1 01 00	845		493	328.260	12.722.987	845	5.639	2.510.464	197.174*		
35 01 1 01 00	845		589	72.840	3.887.209	37 03 1 01 00	105	27.557	10.790.254	493.928	
35 01 1 01 00	845		850	9.840	431.951	169	827	426.241	13.710		
35 03 2 99 00	845		3.000 3.000	136.933 136.933	6.824 6.824*	211	2.416	1.299.899	41.377		
35 06 2 01 00	586		5.045 5.045	155.331 155.331	5.589 5.589*	493	13.609	4.060.641	248.363		
						589	525	119.197	8.226		
						845	44.934	16.696.232	805.604*		
						37 03 1 02 00	105	7.980	3.002.127	147.053	
						169	564	419.853	9.133		
						493	5.900	2.495.359	102.430		
						845	14.444	5.917.339	258.616*		
						37 07 2 19 00	097	571	538.854	31.164	
						105	103	48.200	4.454		
						169	514	507.048	30.898		
						211	1.039	1.361.108	66.641		
						239	485	707.108	26.626		
						589	1.184	1.218.751	61.332		
						845	133	151.957	11.233		
						845	4.029	4.533.026	232.278*		
						37 08 0 02 00	105	14.530	488.888	23.149	
						211	6.065	285.039	9.080		
						239	104	2.165	184		
						845	20.699	776.092	32.413*		
						37 08 0 03 00	105	48.698	1.268.104	57.074	
						169	32.344	2.171.004	70.434		
						239	356	7.447	633		
						845	81.398	3.446.555	128.141*		
						38 03 1 01 00	845	9.050	254.724	11.475	
						845	9.050	254.724	11.475*		
						38 03 9 99 00	105	1.867.280	7.568.969	459.876	
						105	1.867.280	7.568.969	459.876*		
						38 08 1 01 00	105	113.990	1.668.950	102.672	
						845	19.998	66.499	17.743		
						845	133.988	2.035.449	120.415*		
						38 08 2 06 00	211	20.460	784.553	26.460	
						211	20.460	784.553	26.460*		

EXPORTACION

Por artículo y país

NCCAALADI		País	1982			NCCAALADI		País	1982		
Código	Letra		Cantidad en kg	Valor		Código	Letra		Cantidad en kg	Valor	
				Pesos	Dólares					Pesos	Dólares
38 11 1 01 00	493	7.905	177.004	15.045	40 02 1 99 00	211	3.150	43.026	2.083		
		7.905	177.004	15.045*			3.150	43.026	2.083*		
38 13 0 02 00	239	25.066	424.409	29.317	40 02 2 04 00	169	4.717.302	68.594.339	3.662.348		
	589	2.780	79.078	6.204		211	1.214.348	20.640.394	941.758		
		27.786	503.487	35.521*		845	338.042	6.319.716	279.351		
						850	4.573.286	68.781.058	3.124.884		
38 14 0 01 00	211	836	105.917	2.304			10.842.978	164.335.507	6.008.341*		
	845	11.780	788.531	37.581	40 06 1 01 00	211	22.550	455.022	25.233		
		12.616	894.448	39.885*			22.550	455.022	25.233*		
38 15 0 01 00	239	7	2.488	107	40 06 1 02 00	211	23.500	1.308.468	51.323		
		7	2.488	107*		589	72.060	2.603.358	177.101		
38 19 0 20 01	105	35.234	1.360.867	73.012	40 09 0 01 00	586	95.560	3.911.826	228.424*		
	239	1.728	106.952	3.630			527	51.698	3.625		
		36.962	1.467.819	76.642*			527	51.698	3.625*		
38 19 0 21 01	105	3.268	1.933.206	149.445	40 10 0 01 00	239	2	9.900	336		
	845	5.712	3.476.200	156.088		586	2.634	437.677	26.476		
		8.980	5.409.406	305.533*		850	4	1.700	170		
38 19 0 25 01	845	1.837.650	17.819.011	1.264.463	40 11 1 02 00	845	2.640	449.277	26.982*		
		1.837.650	17.819.011	1.264.463*			87	20.227	440		
38 19 0 99 01	589	10.000	128.674	8.500	40 11 1 99 00	850	116	36.963	5.000		
	845	11.500	157.635	4.704			116	36.963	5.000*		
		21.500	286.309	13.204*	40 12 0 01 00	586	58	22.760	1.442		
39 01 1 03 00	239	41.760	464.105	26.114		58	58	22.760	1.442*		
	845	13.240	383.749	11.053	40 12 0 02 00	586	39	18.151	1.199		
		55.000	847.854	37.167*		39	39	18.151	1.199*		
39 01 1 05 00	845	14.812	584.951	38.641	40 13 0 03 00	589	3	34.413	1.063		
		14.812	584.951	38.641*		3	3	34.413	1.063*		
39 01 1 07 00	211	6.000	205.419	13.084	40 14 0 01 00	211	1.534	93.312	8.370		
		5.000	205.419	13.084*			1.534	93.312	8.370*		
39 01 2 01 00	239	900	24.524	1.620	41 01 1 01 01	589	817.106	8.279.351	590.897		
		900	24.524	1.620*			817.106	8.279.351	590.897*		
39 01 2 05 00	845	5.100	158.239	13.450	41 01 1 02 01	105	12.000	148.839	6.400		
		5.100	158.239	13.450*		589	17.000	393.030	16.900		
39 01 2 07 00	211	10.000	918.362	19.977		29.600	541.869	23.300*			
		10.000	918.362	19.977*	41 01 4 01 04	105	127.884	2.937.580	197.478		
39 02 1 03 00	845	597.390	8.873.013	644.312		127.884	2.937.580	197.478*			
		597.390	8.873.013	644.312*	41 01 4 02 05	105	174.144	3.200.175	226.775		
39 02 1 07 00	845	61.164	1.148.177	65.283		174.144	3.200.175	226.775*			
		61.164	1.148.177	65.283*	41 02 1 99 02	105	3.572.565	765.915.976	37.507.508		
39 02 2 01 00	239	19.975	316.447	13.607		3.572.565	765.915.976	37.507.508*			
	845	1.428.243	24.626.602	1.136.047	43 01 0 02 00	105	6.125	395.323	26.750		
		1.448.218	24.943.049	1.149.654*			6.125	395.323	26.750*		
39 02 2 04 00	845	131.643	1.381.384	116.302	43 02 1 05 00	105	19.580	1.807.593	76.500		
		131.643	1.381.384	116.302*		239	3.000	1.807.593	76.500*		
39 02 2 07 00	169	3.000	102.182	6.750	44 03 9 99 05	845	614.973	844.831	52.187		
	239	800	18.991	1.544			614.973	844.831	52.187*		
		3.300	121.173	8.294*	44 05 2 99 02	845	60	71	6		
39 02 4 11 00	845	2.060	224.151	8.925			60	71	6*		
		2.060	224.151	8.925*	44 07 0 01 00	105	320.000	1.080.318	23.500		
39 03 2 01 02	586	4.771	291.522	18.528		845	1.717.680	4.011.048	316.746		
	845	248.856	12.862.852	636.910			2.037.680	5.091.366	340.246*		
	850	122.496	5.671.778	295.937	48 01 1 01 01	105	17.486	180.073	7.743		
		376.123	18.828.152	931.583*		586	84.635	3.379.581	212.290		
39 03 3 02 02	845	192	52.407	1.140		845	425.629	4.957.573	234.799		
		192	52.407	1.140*			827.750	8.517.227	454.832*		
39 06 1 01 00	105	3.000	410.718	29.400	48 01 1 99 02	239	31.987	666.849	42.712		
		3.000	410.718	29.400*		589	31.987	666.849	42.712*		
39 07 0 99 00	211	89.983	14.899.779	805.520	48 03 0 01 00	105	99.999	1.390.810	124.199		
	589	1.537	236.509	15.815		493	139.667	3.303.598	288.492		
		91.520	15.136.338	819.335*			239.666	4.094.408	412.691*		
40 02 1 04 00	845	184.107	184.107	8.913							
		11.025	184.107	8.913*							

EXPORTACION

Por artículo y país

NCCAALADI		País	1982			NCCAALADI		País	1982		
Código	Letra		Cantidad en kg	Valor		Código	Letra		Cantidad en kg	Valor	
				Pesos	Dólares					Pesos	Dólares
48 09 0 01 00	00	845	65.493 65.493	425.355 425.355	19.904 19.904*	59 01 0 01 00	211	219.721 262.539 601.255	5.944.173 6.498.600 14.433.623	264.219 423.139 687.611	
48 21 0 02 00	00	211 845	18 164 182	4.424 36.366 40.801	2.0 340.71 3.389*	59 17 9 03 00	211 845	970 29 999	420.369 75.476 494.082	27.934 1.168 3.110*	
48 21 0 99 00	00	105	103.391 103.391	1.350.111 1.350.111	125.000 125.000*	62 03 0 99 00	211	69.056 69.056	2.183.769 2.183.769	117.450 117.450*	
49 01 1 01 00	00	097 105 169 211 239 493 586 589 845	1.315 15.672 375.174 369.626 135.003 310.151 71.997 423.173 432.690 134.301	133.704 6.855.837 45.910.037 41.151.862 22.265.625 52.250.157 7.924.855 61.495.042 43.724.469 281.711.588	12.323 392.799 2.295.680 2.495.193 1.094.345 2.936.457 474.439 3.008.562 2.157.694 14.867.718*	68 05 0 01 00	097	1 1	419 419	30 30*	
49 01 1 02 00	00	097 169 211 239 586 589 845	5.935 1.771 5.534 450 2.951 694 10.236 27.571	48.123 293.725 322.497 49.947 114.759 159.225 563.671 1.551.947	5.375 28.462 20.079 5.016 4.575 8.120 18.638 90.285*	68 06 0 01 00	097	10 10	2.578 2.578	260 260*	
49 01 1 02 00	00	097 169 211 239 586 589 845	5.935 1.771 5.534 450 2.951 694 10.236 27.571	48.123 293.725 322.497 49.947 114.759 159.225 563.671 1.551.947	5.375 28.462 20.079 5.016 4.575 8.120 18.638 90.285*	68 06 0 99 00	105	920 920	1.011.361 1.011.361	22.000 22.000*	
49 01 9 01 00	00	097 105 169 211 239 493 586 589	1.975 5.438 98.462 90.228 9.788 165.601 13.310 55.485 403.287	220.123 892.843 9.512.077 10.608.072 2.089.309 21.646.905 1.204.273 8.514.968 54.688.570	11.994 44.526 387.478 596.193 83.605 1.204.342 65.118 400.740 2.794.194*	69 01 0 01 00	239	320 320	29.883 29.883	2.540 2.540*	
49 01 9 01 00	00	097 105 169 211 239 493 586 589	1.975 5.438 98.462 90.228 9.788 165.601 13.310 55.485 403.287	220.123 892.843 9.512.077 10.608.072 2.089.309 21.646.905 1.204.273 8.514.968 54.688.570	11.994 44.526 387.478 596.193 83.605 1.204.342 65.118 400.740 2.794.194*	69 02 2 99 00	845	614 614	86.931 86.931	1.891 1.891*	
49 01 9 02 00	00	239 586 589	3 71 161 233	200 4.801 45.386 50.387	17 480 991 1.488*	69 02 9 01 00	845	24.490 24.490	205.401 205.401	20.535 20.535*	
49 01 9 02 00	00	239 586 589	3 71 161 233	200 4.801 45.386 50.387	17 480 991 1.488*	69 02 9 99 00	845	15.818 15.818	370.480 370.480	16.789 16.789*	
49 01 9 02 00	00	239 586 589	3 71 161 233	200 4.801 45.386 50.387	17 480 991 1.488*	69 03 3 99 00	589	360 360	17.252 17.252	1.740 1.740*	
49 02 0 01 00	00	097 105 239 493 586 589 845 850	17.126 9.431 22.535 17.047 193.566 118.543 924.855 57.189 1.360.288	1.361.462 1.015.122 3.421.049 2.946.167 18.395.264 9.178.914 63.722.320 5.205.062 105.225.360	74.960 53.242 153.245 125.439 880.903 400.026 3.226.296 369.266 5.283.427*	69 03 9 01 00	105	346.924 407 347.331	3.426.164 18.144 3.446.308	130.489 1.830 132.319*	
49 02 0 01 00	00	097 105 239 493 586 589 845 850	17.126 9.431 22.535 17.047 193.566 118.543 924.855 57.189 1.360.288	1.361.462 1.015.122 3.421.049 2.946.167 18.395.264 9.178.914 63.722.320 5.205.062 105.225.360	74.960 53.242 153.245 125.439 880.903 400.026 3.226.296 369.266 5.283.427*	69 03 9 01 00	105	346.924 407 347.331	3.426.164 18.144 3.446.308	130.489 1.830 132.319*	
49 03 0 01 00	00	493	5 5	1.000 1.000	100 100*	70 04 9 01 00	105	1.389.557 1.389.557	9.840.710 9.840.710	509.936 509.936*	
49 03 0 01 00	00	493	5 5	1.000 1.000	100 100*	70 05 9 01 00	105	7.340.552 66.317 1.414.143 8.821.012	61.965.223 584.311 11.214.162 73.763.666	2.947.408 20.340 579.021 3.546.819*	
49 11 0 99 00	00	239	113 113	78.744 78.744	2.640 2.640*	70 06 0 99 00	097	251 251	20.831 20.831	766 766*	
53 01 1 01 01	01	169	2.835.694 2.835.694	159.526.877 159.526.877	8.302.764 8.302.762*	70 07 0 01 00	586	1.107.774 1.107.774	5.959.595 5.959.595	325.264 325.264*	
53 01 1 01 01	01	169	2.835.694 2.835.694	159.526.877 159.526.877	8.302.764 8.302.762*	70 07 0 99 00	097	251 251	20.831 20.831	766 766*	
53 01 2 01 02	02	169 239 493	69.204 19.853 1.028.287 1.117.344	3.802.867 3.425.406 53.425.920 62.684.253	230.859 111.132 3.740.004 4.131.945*	70 10 0 01 00	586	1.107.774 1.107.774	5.959.595 5.959.595	325.264 325.264*	
53 01 2 01 02	02	169 239 493	69.204 19.853 1.028.287 1.117.344	3.802.867 3.425.406 53.425.920 62.684.253	230.859 111.132 3.740.004 4.131.945*	70 13 0 99 00	850	187.412 187.412	5.251.951 5.251.951	192.872 192.872*	
53 01 2 02 02	02	169 493	861.079 510.390 1.371.669	52.543.566 23.111.751 75.655.317	3.056.409 1.647.990 4.704.399*	70 14 0 99 00	211	23.753 23.753	866.731 866.731	48.934 48.934*	
53 01 2 03 02	02	169 493	34.627 88.793 123.420	1.308.030 3.037.705 4.345.735	103.842 242.510 346.352*	70 17 0 01 00	586	6.723 6.723	428.715 428.715	34.884 34.884*	
53 03 0 01 00	00	239	10.000 10.000	130.746 130.746	12.082 12.082*	70 17 0 99 00	493	2.516 2.516	689.393 689.393	66.479 66.479*	
53 05 3 02 02	02	211 239 850	34.262 2.434 36.939	3.758.741 278.420 4.068.098	207.810 16.342 227.252*	70 20 2 02 02	211	7.061 7.061	1.045.200 1.045.200	24.262 24.262*	
53 05 3 02 02	02	211 239 850	34.262 2.434 36.939	3.758.741 278.420 4.068.098	207.810 16.342 227.252*	71 05 1 01 00	845	10 10	68.123 68.111	4.560 4.560*	

EXPORTACION

Por artículo y país

NCCAALADI		País	1982			NCCAALADI		País	1982		
Código	Letra		Cantidad en kg	Valor		Código	Letra		Cantidad en kg	Valor	
				Pesos	Dólares					Pesos	Dólares
73 02 0 04	02	169	437.860	5.139.564	233.144	586	4.915	332.405	11.584		
		845	20.000	331.825	10.230	589	25.740	349.019	11.873		
			457.860	5.471.389	243.424*		4.597.405	45.164.067	1.742.743*		
73 07 0 01	00	239	10.001.170	19.461.415	1.800.111	73 18 2 99	02	105	832.840	50.561.852	2.025.652
		845	16.036.705	56.843.882	3.217.120		169	8.393.990	284.763.698	12.226.978	
			26.037.875	76.325.297	5.017.331*		239	439.946	5.671.859	243.886	
							586	73.490	1.918.696	105.634	
73 07 0 02	00	105	11.502.590	27.336.248	2.323.523		586	9.740.266	342.916.105	14.602.150*	
			11.502.590	27.336.248	2.323.523*						
73 10 0 01	01	586	2.215.920	11.768.965	690.763	73 20 0 99	00	586	16.586	1.270.447	72.068
			2.215.920	11.768.965	690.763*		845	85	56.123	3.718	
								16.671	1.326.570	75.786*	
73 10 0 02	02	239	123.508	1.109.709	37.664	73 21 0 01	00	586	56.586	3.997.907	263.960
		586	1.070.842	5.406.825	384.151			56.586	3.997.907	263.960*	
		845	48.236	312.300	19.704						
			1.242.586	6.828.834	441.519*	73 21 0 99	00	586	508.950	33.966.386	1.642.119
								508.950	33.966.386	1.642.119*	
73 11 1 01	02	239	583.199	3.420.440	184.491	73 22 0 99	00	586	750	8.192	757
		586	695.363	4.823.514	264.202			750	8.192	757*	
		845	50.825	467.218	22.672						
			1.329.387	8.711.172	471.365*						
73 11 1 02	01	586	186.942	1.302.995	85.620	73 24 0 01	00	589	12.000	339.371	34.228
		845	183.112	1.479.559	62.040				12.000	339.371	34.228*
			370.054	2.978.534	147.660*	73 24 0 99	00	169	16.300	688.830	36.096
								589	8.789	4.816.092	312.653
73 12 0 01	00	586	4.000	133.546	2.905		845	8.193	201.284	18.600	
		845	446.350	2.119.162	148.555			33.284	5.706.006	367.549*	
			450.350	2.252.708	151.460*						
73 13 1 01	01	845	17.800	62.601	5.785	73 25 0 01	00	105	127	86.743	7.373
			17.800	62.601	5.785*			211	93.603	1.243.440	88.815
								586	4.445	167.551	9.615
								845	192	32.281	2.126
									98.367	1.530.015	107.929*
73 13 2 01	02	586	230	2.390	241	73 27 0 01	00	105	3.417	2.095.184	71.306
		845	221.220	1.170.618	71.755			3.417	2.095.184	71.306*	
			221.450	1.172.408	71.996*						
73 13 3 01	03	105	28.032	278.237	11.964	73 32 0 99	00	211	68	7.446	533
		239	139.203	481.640	48.194			239	2	10.297	224
		586	257.647	2.670.540	112.206				70	17.743	757*
		845	7.184.263	56.117.697	2.774.215						
		850	2.353.550	19.403.407	834.333	73 36 1 01	00	586	101.319	5.982.114	330.317
			9.962.695	78.951.521	3.780.870*			101.319	5.982.114	330.317*	
73 13 5 99	01	586	205	2.132	215	73 38 2 02	02	586	1.307	104.729	5.717
			205	2.132	215*			1.307	104.729	5.717*	
73 13 6 01	02	586	22.000	96.882	13.807	73 38 2 99	02	586	9.210	1.526.873	99.741
			22.000	96.882	13.807*			9.210	1.526.873	99.741*	
73 13 7 01	05	211	25.963	779.621	16.959	73 38 8 02	02	586	568	31.058	3.105
		586	295.133	5.118.007	204.909			568	31.058	3.105*	
			321.096	5.897.628	221.868*						
73 13 7 99	05	586	924.416	8.099.515	595.495	74 03 1 01	00	239	12.400	539.959	26.164
			924.416	8.099.515	595.495*		845	15.936	565.854	36.915	
								28.336	1.045.813	63.079*	
73 14 1 02	00	850	154.705	1.886.305	64.021	74 04 9 01	00	845	20.129	497.987	46.963
			154.705	1.886.305	64.021*			20.129	497.987	46.963*	
73 14 2 02	00	586	46.000	541.190	46.000	74 04 9 03	00	845	627	62.629	1.524
			46.000	541.190	46.000*			627	62.629	1.524*	
73 14 2 29	00	586	6.000	118.607	5.100	74 07 0 01	00	586	88.598	8.594.603	496.362
			6.000	118.607	5.100*		845	7.360	405.172	18.792	
								95.958	8.999.775	515.154*	
73 15 2 07	10	845	88.200	703.846	40.585	74 08 0 01	00	239	103	71.075	2.656
			88.200	703.846	40.585*		586	1.951	235.903	12.344	
								2.654	306.978	15.000*	
73 15 3 07	10	845	53.060	597.083	24.623	74 10 0 99	00	845	2	1.620	167
			53.060	597.083	24.623*			2	1.620	167*	
73 15 9 07	10	845	184.767	1.819.480	83.203	74 15 0 99	00	239	2.721	461.456	31.120
			184.767	1.819.480	83.203*			2.721	461.456	31.120*	
73 15 9 08	10	845	73.288	301.725	30.165						
			73.288	301.725	30.165*						
73 17 0 01	00	845	14.000	134.950	9.660	76 01 0 01	02	239	13.500	690.709	29.760
			14.000	134.950	9.660*		845	277.636	9.847.166	362.077	
								291.136	10.537.877	391.777*	
73 18 2 01	02	105	35.070	2.494.257	186.086	76 03 0 01	00	586	15.000	873.152	29.250
		169	4.418.486	41.786.491	1.434.903			15.000	873.152	29.250*	
		211	20.110	295.405	9.125						
		239	93.160	906.290	64.776						

EXPORTACION
Por articulo y país

NCCAALADI		País	1982			NCCAALADI		País	1982		
Código	Letra		Cantidad en kg	Valor		Código	Letra		Cantidad en kg	Valor	
				Pesos	Dólares					Pesos	Dólares
76 03 0 99 00	586		14.277	596.682	49.737	82 11 8 02 00	097	605	161.350	16.131	
			14.277	596.682	49.737*		169	74.401	20.450.195	556.354	
							211	17.261	2.917.030	145.301	
76 04 0 01 00	586		6	1.910	59		586	760	256.208	17.465	
	589		971	59.327	2.551		589	570	66.367	6.635	
			977	61.237	2.610*		845	1.536	699.365	58.345	
								45.259	24.550.515	600.229*	
76 16 0 99 00	589		60	12.423	1.242	82 12 0 01 00	586	46	23.716	759	
			60	12.423	1.242*		46	46	23.716	759*	
78 01 1 01 02	586		68	10.561	2.77						
	845		50.000	352.780	32.030	82 12 0 99 00	211	230	6.547	417	
			50.068	363.541	32.287*		845	4	3.5	24	
								234	6.682	44.1*	
79 03 9 01 01	845		8.000	139.768	11.880	82 14 0 01 00	097	17	1.975	61	
			8.000	139.768	11.880*		169	70	14.580	474	
							586	59	5.041	167	
82 01 0 04 00	586		16.064	633.971	35.415		82	180.066	5.922	5.922	
			16.064	633.971	35.415*		845	228	210.264	6.624*	
82 02 1 01 00	105		48	112.327	5.438						
	239		905	115.062	10.653	83 01 1 99 00	586	311	66.652	2.336	
	589		60	19.841	790		845	60	4.163	298	
			1.013	247.236	16.261*			371	90.615	2.634*	
82 02 1 04 00	589		44	105.504	3.259	83 02 9 01 00	586	56	34.768	1.495	
			44	105.504	3.259*		56	56	34.768	1.495*	
82 02 1 99 00	105		559	1.852.677	65.226	83 02 9 99 00	586	9.602	566.687	26.732	
			559	1.852.677	65.226*			9.602	566.687	26.732*	
82 02 2 01 00	239		852	108.293	10.007	83 03 0 01 00	850	13.700	610.896	21.034	
			852	108.293	10.007*			13.700	610.896	21.034*	
82 02 8 01 00	586		10	1.360	42	83 15 0 01 00	097	47.235	967.266	51.994	
			10	1.360	42*		105	18.680	903.312	62.367	
							586	57.053	874.942	66.509	
82 03 0 02 00	105		8.173	2.459.362	80.825		586	122.968	2.745.520	180.870*	
	211		16	27.103	1.155						
	239		19.306	2.371.856	106.707	84 01 1 01 00	586	5.500	218.491	20.190	
	589		9.604	1.555.566	52.742		845	5.500	218.491	20.190*	
	845		14.910	1.570.235	89.725						
			51.409	7.984.062	391.104*	84 01 1 99 00	586	14.400	1.051.871	52.262	
								14.400	1.051.871	52.262*	
82 03 0 03 00	845		132	11.019	817						
			132	11.019	817*	84 06 3 01 02	586	2.781	310.003	29.562	
								2.781	310.003	29.562*	
82 03 0 04 00	097		2.081	152.309	14.259	84 06 4 01 02	105	19.085	5.331.611	209.163	
	845		3	421	13			19.085	5.331.611	209.163*	
			2.084	152.730	14.272*						
82 04 0 11 00	211		117	4.292	467	84 06 5 01 02	586	2.250	85.935	7.941	
			117	4.292	467*			2.250	85.935	7.941*	
82 05 0 01 00	239		1.300	75.709	7.569	84 06 5 99 02	586	274	37.154	3.158	
			1.300	75.709	7.569*			274	37.154	3.158*	
82 05 0 06 00	097		4.915	4.267.113	334.065	84 06 8 11 02	586	102	85.916	6.150	
	105		23.549	104.517.562	2.826.728			102	85.916	6.150*	
	169		31.019	20.845.759	1.365.319						
	211		871	896.782	38.561	84 06 8 12 02	211	222	19.103	703	
	239		2.198	1.244.010	99.990		589	2	515	34	
	589		909	1.062.726	45.77			226	19.618	737*	
			63.461	132.833.952	4.690.370*	84 06 9 13 02	589	68	113.587	2.764	
								68	113.587	2.764*	
82 05 0 07 00	845		5	6.012	601	84 06 8 19 02	845	89	37.064	3.425	
			5	6.012	601*			89	37.064	3.425*	
82 05 0 99 00	239		189	158.782	4.028	84 10 2 01 00	105	1.506	1.639.909	157.560	
			189	158.782	4.028*			1.506	1.639.909	157.560*	
82 06 0 01 00	169		7	44.592	930	84 10 2 99 00	105	7.100	1.260.234	90.210	
	211		19	77.964	4.715		239	41	58.126	2.814	
	2.9		128	25.832	957			7.141	1.318.360	93.024*	
			154	148.360	6.640*						
82 07 0 01 00	211		138	17.742	1.270	84 10 3 01 00	586	1.966	222.891	7.565	
			138	17.742	1.270*			1.966	222.891	7.565*	
82 09 0 04 00	845		104	141.263	4.808						
			104	141.263	4.808*	84 10 3 99 00	105	300	137.413	3.000	
								300	137.413	3.000*	
82 11 1 02 00	169		920	146.611	16.337						
	589		995	223.922	21.211	84 10 4 01 00	239	10	6.657	162	
	845		1.937	223.938	14.793			396	107.355	3.962	
	850		1.498	503.694	24.411			368	114.912	4.124*	
			3.034	1.098.165	86.872*						

EXPORTACION

Por artículo y país

NCCAALADI		País	1982			NCCAALADI		País	1982		
Código	Letra		Cantidad en kg	Valor		Código	Letra		Cantidad en kg	Valor	
				Pesos	Dólares					Pesos	Dólares
84 10 5 01	00	586	86.171	4.713.616	434.764	84 20 9 99	00	239	310	33.883	2.880
		589	336.732	40.241.925	1.017.501			586	58.610	1.897.613	166.329*
		850	936	195.873	14.021				58.920	1.931.496	169.209*
			423.839	45.151.414	1.466.306*						
84 10 9 99	00	586	2.053	256.992	17.819	84 21 1 01	00	097	18.813	3.151.903	267.905
			2.053	256.992	17.819*			586	173	15.470	660
									18.986	3.167.373	268.565*
84 11 1 02	00	211	240	26.208	1.876	84 21 1 02	00	105	182	105.429	8.200
		586	3.721	433.643	26.821			211	37	11.267	828
			3.961	459.851	28.697*			493	522	180.595	13.500
								586	460	24.188	1.051
84 11 1 99	00	105	272.407	21.476.679	937.024				1.201	329.779	23.579*
		211	205	82.779	3.296						
		239	363	72.896	4.536	84 21 2 01	00	097	8.195	821.724	67.895
		845	31.964	2.258.125	116.687			586	735	81.897	7.045
			304.939	23.890.479	1.061.543*				8.930	903.621	74.740*
84 11 2 01	00	105	27.043	20.785.999	1.307.012	84 21 3 01	00	211	364	115.532	8.270
			27.043	20.785.999	1.307.012*				364	115.532	8.270*
84 12 1 01	00	586	5.935	358.268	34.452	84 22 2 02	00	239	2.140	161.328	6.937
			5.935	358.268	34.452*			586	101	14.636	1.244
									2.241	175.964	8.181*
84 15 2 01	01	586	2.300	185.316	18.527	84 22 3 01	00	211	2.200	133.863	4.135
			2.300	185.316	18.527*			586	4.000	204.275	6.310
84 15 2 99	01	105	2.940	993.997	59.390				6.700	338.138	10.445*
		586	115.067	13.345.011	830.480	84 22 3 04	00	586	90.850	10.252.772	317.350
			118.007	14.339.008	889.870*				90.850	10.252.772	317.350*
84 15 9 99	03	586	792	79.514	3.166	84 22 3 05	00	850	130	12.610	428
			792	79.514	3.166*				130	12.610	428*
84 17 1 03	02	586	218	17.716	1.608	84 22 3 99	00	169	323	53.034	1.800
			218	17.716	1.608*			239	15.618	752.133	42.521
84 17 1 99	01	586	280	95.206	2.071			586	460	35.535	1.528
			280	95.206	2.071*				16.401	840.702	45.849*
84 17 3 01	01	105	14.936	4.421.756	375.840	84 22 8 99	00	845	148	39.578	1.360
		493	4.760	2.091.908	123.110				148	39.578	1.360*
			19.696	7.513.666	498.950*	84 23 2 02	00	586	8.750	798.171	52.726
84 18 1 99	02	850	832	2.187.951	74.260				8.750	798.171	52.726*
			832	2.187.951	74.260*	84 23 2 03	00	586	11.400	412.854	20.633
84 18 2 99	02	239	20	2.905	185				11.400	412.854	20.633*
			20	2.905	185*	84 23 2 99	00	589	10.000	1.203.979	26.190
84 19 1 02	00	097	8.150	951.201	68.560				10.000	1.203.979	26.190*
		211	400	59.242	5.975	84 23 3 09	00	586	2.900	91.985	8.500
		239	400	127.644	9.137				2.900	91.985	8.500*
		493	9.000	5.057.850	405.000	84 23 6 01	00	097	4.375	377.125	35.000
		589	68.300	24.859.410	1.212.247			850	4.375	377.125	35.000*
		850	1.656	780.709	59.985				4.375	377.125	35.000*
			87.906	32.436.156	1.760.904*	84 24 1 01	00	586	5.972	235.770	21.120
84 19 1 99	00	105	174.366	14.378.071	723.380				5.972	235.770	21.120*
		169	5.000	781.408	33.600	84 24 1 11	00	586	3.717	61.740	5.018
		211	525	150.422	13.900				3.717	61.740	5.018*
		239	67.769	10.687.491	580.909	84 24 2 02	00	105	980	139.614	3.037
		493	29.999	2.467.695	191.759				980	139.614	3.037*
		589	399.237	36.549.113	2.192.594	84 24 8 01	00	105	8.000	162.401	11.625
		845	3.039	227.401	16.157				8.000	162.401	11.625*
		850	2.965	4.243.232	102.524	84 25 1 02	00	586	7.050	742.297	49.035
			682.870	69.484.833	3.854.823*			845	1.843	49.012	4.900
84 19 8 01	00	097	3	6.713	325				8.893	791.309	53.935*
		105	1.721	234.629	22.375	84 25 1 03	00	845	1.500	49.762	4.975
			1.724	241.342	22.700*				1.500	49.762	4.975*
84 20 1 01	00	586	157	56.727	1.834	84 25 1 04	00	211	1.449	263.784	8.565
			157	56.727	1.834*				1.449	263.784	8.565*
84 20 9 91	00	586	16	812	75	84 25 2 02	00	105	1.789	222.059	15.976
			16	812	75*				1.789	222.059	15.976*
84 20 9 92	00	239	789	240.421	6.160	84 25 3 99	00	097	8.230	598.150	59.800
		586	1.136	174.160	3.460			586	8.230	598.150	59.800*
			1.925	412.581	13.825*						
84 20 9 93	00	239	300	96.746	4.150						
		586	1.200	42.051	1.704						
			1.500	138.797	5.9.44						

EXPORTACION

Por artículo y país

NCCAALADI		País	1982			NCCAALADI		País	1982		
Código	Letra		Cantidad en kg	Valor		Código	Letra		Cantidad en kg	Valor	
				Pesos	Dólares					Pesos	Dólares
84 28 2 02 00		493	9.405 9.405	435.305 435.305	37.000 37.000*	84 45 5 03 00	211	334 334	13.792 13.792	1.391 1.391*	
84 30 1 01 00		169 239 493 586 850	146 4.886 3.720 9.437 9.352 27.541	88.154 1.012.450 1.036.519 1.209.820 1.857.144 5.204.087	3.510 34.363 70.196 87.162 79.550 274.789*	84 45 5 99 00	586	231 231	36.452 36.452	2.848 2.848*	
84 30 3 01 00		239 493	40 11.300 11.340	5.824 1.689.831 1.695.655	495 134.900 135.395*	84 45 6 01 00	169 493 589	3.630 40.950 1.200 45.780	794.225 2.778.584 25.206 3.598.015	24.724 252.833 2.520 280.077*	
84 30 4 01 00		850	1.077 1.077	441.054 441.054	18.945 18.965*	84 45 6 02 00	169 493 586 589	18.357 42.765 19.350 56.416 136.888	2.230.861 2.758.084 1.661.023 4.394.867 11.044.835	62.674 192.342 40.497 254.317 569.830*	
84 31 1 01 00		493	19.500 19.500	4.923.379 4.923.379	325.231 325.231*	84 45 6 99 00	169 239 493 586 589 850	1.840 4.200 34.056 5.000 9.291 195 54.582	523.986 903.212 5.314.730 937.843 2.320.960 41.838 10.042.569	22.930 27.900 422.810 35.250 152.110 1.420 662.420*	
84 34 2 01 00		586 845	120 542 662	32.507 178.950 211.463	2.763 12.810 15.573*	84 45 7 01 00	586	1.930 1.930	336.461 336.461	7.319 7.319*	
84 34 2 99 00		105	3.342 3.342	362.723 362.723	33.518 33.518*	84 45 7 02 00	493	750 750	57.178 57.178	4.860 4.860*	
84 35 2 99 00		845	100 100	12.986 12.986	1.200 1.200*	84 45 7 99 00	586	70 70	4.870 4.870	450 450*	
84 37 2 01 00		845	32.000 32.000	2.232.594 2.232.594	96.000 96.000*	84 45 8 99 00	239 586	7.800 17.200 17.292 42.292	315.995 2.019.321 1.046.558 3.381.874	29.200 99.500 74.057 202.757*	
84 38 8 99 00		239	4 4	3.409 3.409	244 244*	84 45 9 01 00	211	239 586	17.200 17.292 42.292	2.019.321 1.046.558 3.381.874	
84 40 1 01 02		586	94.839 94.839	7.018.980 7.018.980	379.858 379.858*	84 45 9 03 00	239 493 586	31.450 51.070 4.081 86.601	2.297.049 2.189.733 190.221 4.677.003	112.400 192.943 11.273 316.656*	
84 40 1 02 01		586	2.027 2.027	97.748 97.748	8.260 8.260*	84 45 9 99 00	105 239 493 586	17.960 45.500 55.734 3.967 123.161	8.366.713 17.531.243 11.147.331 616.082 37.661.369	182.000 544.594 414.030 40.140 1.180.764*	
84 41 1 01 00		845	368 368	149.863 149.863	12.738 12.738*	84 47 1 01 00	211	1.581 1.581	131.634 131.634	12.282 12.282*	
84 41 8 99 00		211	30 30	12.003 12.003	1.200 1.200*	84 47 1 99 00	586	450 450	1.349 1.349	58 58*	
84 42 1 01 00		586	19.530 19.530	2.266.911 2.266.911	70.544 70.544*	84 47 5 99 00	586	5.500 5.500	35.000 35.000	3.234 3.234*	
84 42 2 01 00		097 211	132 627 759	18.368 58.786 77.174	400 4.208 4.608*	84 47 5 99 00	586	5.500 5.500	35.000 35.000	3.234 3.234*	
84 45 1 01 00		586	172 172	66.898 66.898	1.523 1.523*	84 48 0 01 00	105 493 850	583 2.748 2	95.285 529.408 5.746 630.439	8.805 35.077 125 44.007*	
84 45 1 02 00		845	161 161	33.249 33.249	2.380 2.380*	84 49 1 99 00	211 493	17 3 20	76.174 71.452 147.626	1.657 4.720 6.377*	
84 45 1 99 00		211 586	4.572 1.080 5.652	456.098 359.218 817.316	18.240 12.192 30.432*	84 50 1 01 00	097	13 13	9.608 9.608	209 209*	
84 45 2 02 00		493	21.200 21.200	740.291 740.291	62.900 62.900*	84 51 1 99 00	211	4.722 4.722	1.090.192 1.090.192	69.439 69.439*	
84 45 2 99 00		239 586	1.207 508 1.715	29.836 35.513 65.349	2.757 3.227 5.984*	84 52 1 02 00	586	34 34	6.836 6.836	232 232*	
84 45 3 99 00		239 493 586 589	2.446 15.196 35.825 21.631 75.098	170.043 1.141.111 1.494.837 2.041.266 4.847.257	17.000 101.543 127.620 119.235 365.398*	84 52 3 01 00	845	1.080 1.080	293.846 293.846	11.700 11.700*	
84 45 4 03 00		493 586	50.776 250 51.026	3.390.081 8.741 3.398.822	210.374 270 210.644*	84 52 3 02 00	589 845	294 10.347 10.347	227.093 2.997.402 3.174.495	11.440 129.232 140.692*	
84 45 5 01 00		493	7.300 7.300	263.146 263.146	23.85 23.85*	84 53 0 01 00	105 169	73.029 16.668	96.783.869 2.5644.314	4.191.601 886.409*	

EXPORTACION

Por articulo y pais

NCCAALADI		País	1982			NCCAALADI		País	1982		
Código	Letra		Cantidad en kg	Valor		Código	Letra		Cantidad en kg	Valor	
				Pesos	Dólares					Pesos	Dólares
		211	4.045	2.805.802	184.662	85 01 1 03 00	211	250	38.074	3.840	
		493	3.696	2.816.627	121.113			250	38.074	3.840*	
		586	3.515	1.217.524	90.406	85 01 1 06 00	586	7.100	120.812	2.941	
		589	18.557	18.809.777	805.072			2.100	120.812	2.941*	
		845	2.361	4.126.679	164.427						
			121.871	152.404.612	6.448.549*	85 01 2 01 00	105	13.794	3.225.740	181.375	
84 54 0 02 00		105	1.330	382.646	27.860		239	3.940	203.193	9.837	
			1.330	382.646	27.860*	586	5.500	392.321	31.664		
84 55 3 01 00		105	20	37.799	2.011		586	23.234	3.821.254	222.876*	
			20	37.799	2.011*	845	3.111	251.535	12.506		
84 55 6 01 00		105	1.908	3.181.842	149.168	85 01 2 02 00	845	22.461	2.716.275	137.161	
		211	201	425.005	28.823			25.572	2.967.810	149.667*	
		845	253	368.883	22.072	85 01 2 03 00	586	4.234	393.624	30.013	
			2.362	3.975.730	200.653*	845	1.245	228.422	9.827		
84 56 1 01 00		850	675	194.239	6.000			5.479	622.046	39.835*	
			675	194.239	6.000*	85 01 2 11 00	239	1.346	127.854	3.574	
84 56 1 99 00		589	404	40.156	4.050		586	1.097	83.874	2.803	
			404	40.156	4.050*			2.443	211.728	6.377*	
84 56 2 01 00		211	106	9.848	910	85 01 2 12 00	586	5.859	496.728	13.605	
		239	209	18.161	1.300			5.859	496.728	13.605*	
			315	28.009	2.210*	85 01 2 13 00	586	3.724	319.017	8.731	
84 59 2 99 02		493	16.490	7.610.321	270.991		845	8.138	216.602	19.740	
			16.490	7.610.321	270.991*			11.864	535.619	24.471*	
84 60 0 01 00		105	2.627	9.587.420	687.797	85 01 3 99 00	586	124	35.210	2.392	
		493	368	255.084	10.837			124	35.210	2.392*	
			2.995	9.842.504	698.634*	85 01 4 01 00	239	389	199.568	4.929	
84 61 1 01 00		586	10.060	1.331.835	93.315		586	20.605	2.043.459	87.674	
			10.060	1.331.835	93.315*			20.994	2.201.027	92.003*	
84 61 1 99 00		586	784	102.065	7.306	85 01 4 02 00	586	11.057	2.352.161	100.418	
			784	102.065	7.306*			11.057	2.352.161	100.418*	
84 61 8 01 00		105	370	661.563	15.549	85 01 4 03 00	586	13.101	704.395	27.835	
		586	359	43.625	1.737		845	2.951	260.624	18.656	
			729	705.188	17.286*			16.052	965.019	46.491*	
84 61 9 99 00		105	352.760	57.059.483	2.756.962		845	4.490	2.514.921	213.763	
		169	4.000	865.614	34.466			4.490	2.514.921	213.763*	
		211	728	278.332	13.165	85 01 4 05 00	845	34.938	36.048.428	1.223.499*	
		493	87	37.965	3.829			34.938	36.048.428	1.223.499*	
		586	1.735	272.654	12.042	85 01 5 01 00	239	4	2.590	80	
		589	16.162	2.875.408	130.968			4	2.590	80*	
			375.472	61.389.456	2.951.432*						
84 62 1 01 00		169	7	56.257	2.419	85 02 1 01 00	211	30	6.824	580	
		211	12	19.245	814		239	98	131.135	3.926	
		239	1	6.048	610			128	137.959	4.506*	
		589	66	107.222	2.866	85 02 2 01 00	105	663	613.183	22.106	
			86	188.772	6.709*		845	728	257.428	11.050	
84 62 1 02 00		169	286	75.108	3.778			1.391	870.611	33.150*	
		211	148	2.673	247	85 03 1 01 00	586	236	64.218	4.454	
		239	2	7.657	445			236	64.218	4.454*	
		850	3	2.581	256	85 03 1 99 00	586	61	16.273	1.075	
			439	88.019	4.720*			61	16.273	1.075*	
84 62 1 03 00		589	6	8.598	273	85 03 9 99 00	586	77	24.371	2.458	
			6	8.598	273*			77	24.371	2.458*	
84 62 8 99 00		589	9	1.829	169	85 05 0 01 00	211	276	25.171	2.326	
			9	1.829	169*		586	432	61.671	4.644	
84 63 1 01 00		493	142	29.927	2.492		589	8	5.433	562	
			142	29.927	2.492*		845	201	79.622	7.623	
84 63 1 02 00		239	5	3.139	235	85 06 1 01 00	586	919	171.897	15.095*	
			5	3.139	235*			365	65.752	2.228	
84 63 1 99 00		239	390	49.419	2.125			365	65.752	2.228*	
			390	49.419	2.125*	85 06 1 02 00	586	47	12.734	468	
85 01 1 01 00		211	310	110.330	2.400			47	12.734	468*	
		239	50	8.642	864	85 06 1 03 00	586	101	4.761	478	
		845	496	137.913	3.000			101	4.761	478*	
			856	256.885	6.664*			101	4.761	478*	

EXPORTACION

Por articulo y país

NCCAALADI		País	1982			NCCAALADI		País	1982		
Código	Letra		Cantidad en kg	Valor		Código	Letra		Cantidad en kg	Valor	
				Pesos	Dólares					Pesos	Dólares
85 06 1 99 00		586	599 599	126.991 126.991	4.788 4.780*	85 19 2 04 00	239 586	1 586	2.567 764.865 787.372	61 70.241 70.302*	
85 07 1 02 00		105	63.074 493 589	56.316.823 8.538.985 750.770 80.220	2.635.408 621.814 30.590 3.287.812*	85 19 2 07 00	493	8.061 8.061	14.898.334 14.898.334	402.990 402.990*	
85 07 8 01 00		105	48 493 66	65.464 9.441 74.905	2.216 654 2.870*	85 19 2 99 00	105	15.238 493 586	5.720.047 10.493.576 990.209	245.743 391.274 88.192 725.209*	
85 09 1 01 00		211	612 612	90.839 90.839	2.806 2.806*	85 19 4 99 00	586	67.801 67.801	9.938.230 9.938.230	576.743 576.743*	
85 09 1 99 00		239	2.218 2.218	475.856 475.856	20.324 20.324*	85 19 8 01 00	105	72 72	498.606 498.606	12.133 12.133*	
85 10 1 02 00		586	10 10	4.723 4.723	220 220*	85 20 1 99 00	586	322 322	49.697 49.697	2.799 2.799*	
85 11 2 01 00		239	5 5	3.149 3.149	208 208*	85 20 2 01 00	105	250 211	319.773 2.712	13.750 6*	
85 11 2 02 00		586	10.434 10.434	697.655 697.655	43.726 43.726*	85 20 8 01 00	105	279 845	154.651 4.231 596.411	13.610 18.423 32.033*	
85 11 2 99 00		586	805 805	90.501 90.501	6.390 6.390*	85 21 3 01 00	105	306 493	2.915.949 272	132.258 91.039	
85 12 1 01 00		586	9 9	3.852 3.852	119 1.198	85 21 3 99 00	105	2 2	9.612 9.612	817 817*	
85 12 1 02 00		586	1.035 1.035	52.022 52.022	2.999 2.999*	85 21 8 01 00	239	2 2	11.033 11.033	240 240*	
85 12 1 06 00		586	18 18	5.542 5.542	268 208*	85 23 1 02 00	845	1.601.895 1.601.895	114.728.050 114.728.050	4.112.327 4.112.327*	
85 12 1 07 00		105	9.120 1.217 586 850	1.926.118 122.691 218.519 11.530	168.306 5.842 6.750 180.982*	85 25 0 01 00	845	472 472	42.205 42.205	3.900 3.900*	
85 12 1 99 00		105	76 76	218.515 218.515	9.396 9.396*	86 09 0 99 00	586	9.100 9.100	65.373 65.373	2.811 2.811*	
85 12 9 02 00		239	2 2	14.137 14.137	344 344*	87 01 1 01 01	586	16.556 16.556	556.933 556.933	60.542 60.542*	
85 13 1 03 00		586	722 722	110.003 110.003	9.350 9.350*	87 01 1 99 01	586	96.958 96.958	7.688.951 7.688.951	514.907 514.907*	
85 13 1 99 00		586	150 150	24.649 24.649	689 689*	87 03 0 01 00	586	8.600 8.600	1.764.771 1.764.771	176.433 176.433*	
85 13 2 01 00		586	20 20	1.530 1.530	153 153*	87 12 1 99 01	105	58 58	7.307 7.307	248 248*	
85 13 2 02 00		105	19 586 41	46.385 60.382 106.767	1.009 6.090 7.099*	87 12 9 99 02	586	2.665 2.665	223.539 223.539	7.587 7.587*	
85 13 8 09 00		586	88 88	11.960 11.960	579 579*	87 14 1 01 00	586	17.353 17.353	532.103 532.103	41.819 41.819*	
85 18 1 01 00		105	9.631 493 10.892	38.864.182 7.339.949 46.204.131	1.718.916 293.396 2.012.312*	87 14 1 99 00	586	10.735 10.735	355.280 355.280	32.727 32.727*	
85 18 1 02 00		493	3.618 3.618	1.255.530 1.255.530	86.777 86.777*	90 01 0 01 00	589	4.252 4.252	1.599.671 1.599.671	105.886 105.886*	
85 18 1 03 00		105	926 239 928	785.618 4.143 789.161	47.447 167 47.950*	90 09 0 01 00	589	27 27	54.675 54.675	2.351 2.351*	
85 18 1 99 00		239	1.440 1.440	1.029.783 1.029.783	34.174 34.174*	90 10 9 01 00	211	2.160 2.160	567.679 567.679	37.500 37.500*	
85 19 1 02 00		105	28 493 5.303	51.689 4.204.672 4.236.761	3.706 160.561 164.261*	90 12 1 01 00	493	9 9	15.603 15.603	994 994*	
85 19 2 01 00		586	2 2	2.687 2.687	65 65*	90 14 1 99 00	845	2 2	3.529 3.529	109 109*	
						90 16 1 01 00	589	7 7	3.724 3.724	246 246*	

EXPORTACION

Por artículo y país

NCCAALADI		País	1982				NCCAALADI		País	1982			
Código	Letra		Cantidad en kg	Valor		Código	Letra	Cantidad en kg		Valor			
				Pesos	Dólares					Pesos	Dólares		
90 17 1 01 01		211	188	90.821	9.160	90 27 0 01 00	105	516	453.689	11.040			
			188	90.821	9.160*		211	5	5.864	355			
								523	459.553	11.395*			
90 17 1 99 01		169	147	262.693	7.262	90 27 0 02 00	169	372	111.544	11.250			
		211	511	747.533	25.162		586	372	111.544	11.250*			
		586	141	482.082	40.028								
			799	1.492.308	72.452*	90 28 1 99 00	239	1	13.315	324			
90 17 2 99 02		493	381	85.724	4.690			1	13.315	324*			
			381	85.724	4.690*	90 29 0 02 00	105	5.014	3.002.813	153.471			
90 17 9 01 02		169	3.744	1.326.252	68.627		211	5.014	3.002.813	153.471*			
		211	340	251.523	16.825	90 29 0 03 00	845	12.256	2.352.124	92.314			
		239	180	125.857	7.297		586	12.256	2.352.124	92.314*			
		586	61	166.623	10.935*	91 05 0 02 00	493	675	107.431	14.532			
		589	330	222.707	10.068		850	1.681	341.890	19.690			
			4.655	2.092.962	113.752*			1.256	449.321	34.222*			
90 17 9 02 02		586	335	45.478	4.254	91 05 0 04 00	493	2.252	1.125.821	32.566			
			335	45.478	4.254*		493	2.252	1.125.821	32.566*			
90 17 9 99 02		211	20	4.722	464	91 06 0 01 00	493	1.754	475.569	47.545			
		493	24	2.146	4.250			1.754	475.569	47.545*			
			44	6.868	4.714*	92 04 0 01 00	850	988	157.981	4.880			
90 19 3 01 02		493	52	37.740	4.467			988	157.981	4.880*			
		845	114	53.297	3.520	92 07 0 02 00	845	98	42.122	1.025			
			166	91.037	7.987*			98	42.122	1.025*			
90 20 1 01 00		493	1.240	432.870	40.000	92 12 0 01 00	097	185	15.583	1.440			
			1.240	432.870	40.000*			185	15.583	1.440*			
90 23 0 01 00		169	1.356	1.371.023	35.000	92 12 0 02 00	586	617	190.458	14.431			
				1.371.023	35.000*			617	190.458	14.431*			
90 23 0 99 00		211	3	19.553	604	92 13 0 99 00	105	2	419	30			
			3	19.553	604*			2	419	30*			
90 24 1 01 00		211	5	5.660	274	95 08 0 01 00	105	8.008	5.147.372	304.675			
			5	5.660	274*		211	589	61	25.777			
90 24 1 99 00		211	85	285.152	9.790		845	67	58.978	3.146			
			85	285.152	9.790*		850	164	234.307	10.303			
90 24 2 99 00		097	22	17.688	1.784	98 03 8 01 00	845	191	37.419	3.741			
		105	15.007	3.892.611	198.577		850	5.261	1.990.989	78.432			
		239	108	66.923	3.706			5.452	2.028.408	82.173*			
		493	13.059	6.668.694	393.307	98 10 8 01 00	105	430	79.520	7.950			
			28.196	10.645.916	597.374*			430	79.520	7.950*			
90 24 9 02 00		105	90	18.295	1.555								
			90	18.295	1.555*								
90 24 9 99 00		105	6.137	1.823.917	98.314								
		211	186	62.444	2.568								
		493	1.529	553.227	24.974								
		589	242	46.078	3.350								
		845	1.161	333.505	20.336								
			9.255	2.819.171	149.542*								
								879.834.086	11.234.372.029	565.028.469			

EXPORTACION

Por país y artículo

NCCAALADI		1982			NCCAALADI		1982		
Código	Letra	Cantidad en kg	Valor		Código	Letra	Cantidad en kg	Valor	
			Pesos	Dólares				Pesos	Dólares
BOLIVIA									
01 02 1 09 00		900	15.700	1.000	08 07 0 02 00		1.944.600	44.390.620	1.082.003
08 06 0 01 01		785.040	7.118.976	376.562	08 07 0 04 00		75.810	1.825.065	41.886
08 06 0 02 02		47.600	477.804	19.713	08 11 0 04 00		540	26.771	2.700
30 02 1 07 00		323	135.111	9.088	08 12 0 04 00		1.200	55.321	3.960
30 05 1 01 00		99	41.261	1.332	08 12 0 03 00		6.343.180	138.749.430	5.322.009
30 05 1 03 00		59	5.589	736	08 12 0 04 00		10.750	738.293	21.365
37 01 0 01 00		2.820	966.554	53.818	08 12 0 05 00		19.500	936.538	47.074
37 07 2 19 00		571	538.854	31.104	08 12 0 06 00		243.410	15.552.479	604.751
49 01 1 01 00		1.315	133.704	12.323	08 12 0 08 00		3.500	234.076	8.860
49 01 1 02 00		5.935	48.123	5.375	08 12 0 09 00		2.268	113.540	6.100
49 01 9 01 00		1.975	220.123	11.994	08 12 0 11 00		88.500	2.939.886	129.018
49 02 0 01 00		17.126	1.341.462	74.960	08 12 0 99 00		2.500	165.352	4.653
68 05 0 01 00		1	419	260	09 04 0 03 00		7.200	507.177	27.000
68 06 0 01 00		10	2.578	1.30	09 09 0 01 00		35.515	1.270.114	112.522
68 06 0 99 00		61	15.348	1.948	09 09 0 03 00		24.812	519.299	46.156
70 08 0 09 00		251	20.831	766	09 09 0 99 00		72.612	1.029.184	43.231
82 03 0 04 00		2.081	152.309	14.259	10 01 0 01 00		241.490.000	436.083.492	43.864.186
82 05 0 06 00		4.915	4.267.113	334.065	10 03 0 01 00		1.000.000	2.815.516	136.305
82 11 8 02 00		685	161.350	16.131	10 04 0 01 00		4.905.000	12.874.639	561.512
82 14 0 01 00		17	1.975	61	10 06 0 02 01		30.000	216.283	9.300
83 15 0 01 00		47.235	967.266	51.994	10 07 0 01 00		3.199.920	8.563.005	360.868
84 19 1 02 00		8.150	951.301	68.560	10 07 0 02 00		15.017.270	205.665.727	13.009.461
84 19 8 01 00		3	6.713	3.25	11 02 2 01 03		429.000	1.551.395	153.474
84 21 1 01 00		18.813	3.151.903	261.905	11 07 0 01 00		3.125.000	15.006.590	1.198.299
84 21 2 01 00		8.195	821.724	67.695	12 01 5 02 05		1.450	9.535	410
84 23 8 01 00		4.375	377.125	35.000	12 03 3 99 00		450	25.191	855
84 25 3 99 00		8.230	598.150	59.800	12 03 4 99 00		19.982	109.527	10.490
84 32 2 01 00		132	18.368	400	12 06 0 01 00		12.000	2.474.925	84.000
84 50 1 01 00		13	9.608	209	12 06 0 02 00		28.500	3.314.007	142.500
90 24 2 99 00		22	17.688	1.784	13 03 1 99 00		50	196.338	12.000
92 12 0 01 00		185	15.583	1.440	14 03 9 01 00		5.000	63.848	5.900
		967.037	22.600.633	1.516.317*	15 02 2 01 00		12.592.413	81.031.582	4.759.332
					15 07 1 01 01		16.000.000	242.931.171	6.620.000
					15 07 1 04 04		3.018.825	130.159.450	5.375.537
					15 07 2 04 04		3.191.518	153.194.021	6.672.614
					16 04 0 06 00		22.898	4.346.277	207.403
					17 04 0 07 00		8.536	474.388	20.740
					18 06 0 99 00		420	4.373	441
					20 02 1 03 00		528	9.419	950
					20 02 1 99 00		528	6.831	689
					20 05 2 01 00		19.834	317.958	24.865
					20 05 3 99 00		2.100	25.531	2.575
					20 06 2 11 00		4.080	70.644	3.420
					21 03 0 01 00		750	50.814	2.460
					21 03 0 02 00		2.550	190.057	8.364
					21 04 1 99 00		300	39.333	1.215
					21 07 0 02 00		1.589	123.340	3.292
					21 07 0 07 00		10.000	294.634	10.000
					22 05 1 11 00		61.237	1.116.442	65.745
					22 09 2 05 00		792	25.381	784
					22 09 3 02 00		4.956	161.821	6.042
					22 10 0 01 00		1.740	30.248	1.392
					25 05 1 01 00		651.600	39.564	1.482
					25 07 0 01 00		2.649.000	11.326.898	308.995
					25 23 0 03 00		11.500.000	13.412.843	486.363
					25 30 0 02 00		206.000	534.567	31.224
					29 30 0 05 00		158.000	185.112	15.920
					29 15 0 01 00		50.000	25.792	14.400
					28 12 0 01 00		2.636.010	42.392.484	1.777.708
					28 13 7 01 00		280.100	5.544.098	191.649
					28 38 1 09 00		10.000	720.407	21.631
					28 46 1 02 00		18.111.600	296.716.757	13.318.630
					29 02 1 12 00		1.133.000	13.646.117	544.538
					29 08 3 04 00		20.200	3.929.118	156.531
					29 14 4 03 00		7.008	391.764	8.922
					29 16 1 21 00		588.000	23.077.102	1.080.740
					29 16 2 99 00		200	95.318	8.808
					29 16 3 01 00		73.000	3.176.753	139.772
					29 35 9 99 00		300	632.373	23.850
					29 40 0 99 00		440	20.601	1.751
					30 01 2 99 00		461	732.520	40.500
					30 05 3 99 00		186	132.979	5.718
					32 01 0 02 00		2.375.761	39.660.390	2.033.578
BRASIL									
01 01 1 01 00		21.724	1.323.159	44.250					
01 01 1 91 00		20.150	4.233.410	264.006					
01 01 2 01 00		1.000	199.311	4.850					
01 02 1 11 00		398.000	8.891.121	658.790					
02 01 1 01 01		2.000	73.420	4.850					
02 01 1 12 02		12.851	858.210	35.924					
02 01 2 02 05		1.696.641	12.529.111	808.515					
03 01 2 01 00		7.016.246	25.446.328	1.892.366					
03 01 2 02 00		9.556.983	190.038.544	9.001.504					
03 02 0 01 00		254.972	10.084.303	562.279					
03 02 0 02 00		14.210	671.574	16.342					
03 03 1 99 00		18.280	75.959	4.845					
03 03 2 99 00		66.960	912.812	47.940					
04 02 1 12 02		41.856	902.107	90.984					
04 04 1 99 00		9.999	736.496	24.997					
04 04 4 02 00		14.616	500.707	63.119					
04 06 0 01 00		36.000	942.176	48.000					
05 04 2 02 00		64.855	4.150.915	277.367					
05 07 2 01 00		1.000	195.515	18.600					
07 01 0 04 03		9.910.810	318.304.593	24.735.119					
07 01 0 05 03		217.925	735.958	32.500					
07 04 0 01 00		16.000	3.106.530	83.780					
07 04 0 99 00		89.824	7.579.595	452.501					
07 05 1 09 00		353.000	2.251.593	201.050					
07 05 1 19 00		89.582	1.026.581	67.134					
07 05 1 32 00		11.580	46.387	1.847					
07 05 1 39 00		3.221.135	34.150.644	1.800.475					
08 03 0 02 02		173.890	6.056.520	192.657					
08 04 0 01 01		988.840	11.282.535	877.763					
08 04 0 02 02		1.937.464	55.579.511	1.823.465					
08 05 0 01 00		18.952	2.102.031	51.170					
08 05 0 94 00		47.379	3.145.781	103.597					
08 06 0 01 01		120.934.941	1.420.061.635	61.318.560					
08 06 0 02 02		39.135.599	375.705.800	22.799.967					
08 07 0 01 00		149.340	16.082.137	353.384					

EXPORTACION

Por país y artículo

NCCAALADI		1982				NCCAALADI		1982			
Código	Letra	Cantidad en kg	Valor		Código	Letra	Cantidad en kg	Valor			
			Pesos	Dólares				Pesos	Dólares		
32 07 1 01 00		130	58.483	3.725	84 61 8 01 00		370	661.563	15.549		
33 01 1 10 00		209	49.637	2.926	84 61 9 99 00		352.760	57.059.483	2.796.962		
33 01 1 11 00		4.360	3.226.199	132.594	85 01 2 01 00		14.794	3.225.740	181.175		
35 01 1 01 00		319.993	17.834.259	721.281	85 02 2 01 00		663	613.183	22.100		
35 03 1 01 00		6.900	993.474	42.396	85 07 1 02 00		63.074	56.316.823	2.635.408		
37 01 0 01 00		31.246	16.832.400	498.982	85 07 8 01 00		48	65.464	2.216		
37 01 0 99 00		17.132	7.016.344	297.674	85 12 1 07 00		9.120	1.926.118	168.360		
37 02 1 01 00		162.351	81.419.819	3.642.030	85 12 1 99 00		78	718.515	9.396		
37 02 2 01 00		57.206	27.309.648	1.378.693	85 13 2 02 00		19	46.385	1.009		
37 02 2 02 00		73.093	46.897.559	1.789.928	85 18 1 01 00		9.631	38.864.182	1.718.916		
37 02 3 02 00		4.888	1.592.636	160.629	85 18 1 03 00		926	785.018	47.449		
37 03 1 01 00		27.557	10.790.254	493.926	85 19 1 02 00		28	21.689	3.701		
37 03 1 02 00		7.980	3.002.127	141.053	85 19 2 99 00		19.238	5.720.047	245.743		
37 07 2 19 00		103	48.200	4.454	85 19 8 01 00		72	498.606	12.133		
37 08 0 02 00		14.530	488.888	23.149	85 20 2 01 00		250	319.773	13.750		
37 08 0 03 00		48.698	1.268.104	57.074	85 20 8 01 00		279	154.621	13.610		
38 03 9 99 00		1.867.280	7.568.969	459.876	85 21 3 01 00		306	2.915.949	132.258		
38 08 1 01 00		113.990	1.668.950	102.672	85 21 3 99 00		2	9.612	817		
38 19 0 20 01		35.234	1.360.867	73.012	87 12 1 99 01		58	7.307	248		
38 19 0 21 01		3.268	1.933.206	149.442	90 24 2 99 00		15.007	3.892.611	198.577		
39 06 1 01 00		3.000	410.718	29.460	90 24 9 02 00		90	18.295	1.555		
41 01 1 02 01		12.000	148.839	6.400	90 26 9 99 00		6.137	1.823.917	98.314		
41 01 4 01 04		127.884	2.937.580	197.478	90 27 0 01 00		518	453.689	11.040		
41 01 4 02 05		174.144	3.200.175	226.775	90 29 0 02 00		5.014	3.002.813	153.471		
41 02 1 99 02		3.572.565	765.915.976	37.507.508	92 13 0 99 00		2	419	30		
43 01 0 02 00		6.125	395.323	26.750	95 08 0 01 00		8.008	5.147.372	304.675		
43 02 1 05 00		19.580	1.807.593	76.500	98 10 8 01 00		430	79.520	7.950		
44 07 0 01 00		320.000	1.080.318	23.500			580.032.393	6.154.685.718	318.852.407*		
48 01 1 01 01		17.486	180.073	7.743							
48 03 0 01 00		99.999	1.390.810	124.199							
48 21 0 99 00		103.391	1.358.111	125.660							
49 01 1 01 00		15.872	6.855.837	592.799	01 01 1 01 00		8.750	352.950	30.000		
49 01 9 01 00		5.438	892.843	44.526	01 01 1 91 00		85.850	4.575.380	291.510		
49 02 0 01 00		9.431	1.015.122	53.242	05 02 1 02 00		5.000	300.637	15.050		
58 16 0 99 00		920	1.011.361	22.000	08 04 0 02 02		18.000	125.730	9.000		
59 11 0 07 00		6.301	802.732	36.335	08 06 0 01 01		1.516.834	15.287.893	694.587		
70 04 1 01 00		346.924	3.428.164	130.489	08 11 0 99 00		15.360	121.203	11.200		
70 04 9 01 00		1.389.557	9.840.710	509.936	08 12 0 07 00		110	22.250	484		
70 05 9 01 00		7.340.552	61.965.253	2.947.468	08 12 0 08 00		70	22.250	484		
73 07 0 02 00		11.502.590	27.336.248	2.323.523	08 12 0 09 00		14.000	527.206	29.999		
73 13 3 01 03		28.032	278.237	11.964	15 07 1 09 07		404.010	6.052.310	263.095		
73 18 2 01 02		35.070	2.494.257	186.046	15 08 1 01 00		22.000	299.728	16.925		
73 18 2 99 02		832.840	50.561.852	2.625.652	20 05 3 01 00		53.782	939.880	45.715		
73 25 0 01 00		127	86.743	7.313	20 05 3 99 00		343.849	5.333.248	273.167		
73 27 0 01 00		3.417	2.095.184	71.306	20 07 3 02 00		369.991	2.540.014	218.843		
82 02 1 01 00		48	112.327	5.438	22 05 1 11 00		44.487	838.095	54.730		
82 02 1 99 00		559	1.852.677	65.226	28 12 0 01 00		5.000	31.222	3.149		
82 03 0 02 00		8.173	2.459.362	80.825	29 16 1 21 00		236.500	7.424.393	453.513		
82 05 0 06 00		23.549	104.517.562	2.826.728	30 01 2 99 00		124	350.326	21.751		
83 15 0 01 00		18.680	903.312	62.367	32 01 0 02 00		3.247.000	40.861.669	2.452.349		
84 06 4 01 02		19.085	5.331.817	209.163	32 05 1 01 00		200	51.952	1.930		
84 10 2 01 00		1.500	1.639.909	157.500	32 05 1 99 00		7.149	461.866	23.902		
84 10 2 99 00		7.100	1.260.234	90.210	32 08 9 01 00		5.732	116.487	7.101		
84 10 3 99 00		300	137.913	3.000	32 08 9 02 00		11.000	167.479	8.108		
84 11 1 99 00		272.407	21.476.679	937.024	37 01 0 01 00		34.227	11.983.947	591.004		
84 11 2 01 00		27.043	20.785.999	1.307.012	37 02 1 01 00		35	8.916	735		
84 15 2 99 01		2.940	993.997	59.390	37 02 2 01 00		5.656	3.113.388	121.515		
84 17 3 01 01		14.936	4.421.758	375.890	37 02 2 02 00		3.769	2.926.209	93.766		
84 19 1 99 00		174.366	14.378.071	723.380	37 02 3 02 00		1.551	917.828	36.545		
84 19 8 01 00		1.721	234.629	22.375	37 03 1 01 00		827	426.241	13.710		
84 21 1 02 00		182	105.429	8.260	37 03 1 02 00		364	419.853	9.133		
84 24 2 02 00		980	139.614	3.037	37 07 2 19 00		514	507.048	30.848		
84 24 8 01 00		8.000	162.401	11.625	39 02 2 07 00		3.000	102.182	6.750		
84 25 2 02 00		1.789	222.059	15.976	40 02 2 04 00		4.717.302	68.594.339	3.662.348		
84 34 2 99 00		3.342	362.723	33.518	49 01 1 01 00		375.174	45.910.037	2.295.886		
84 35 9 99 00		17.960	3.366.713	182.000	49 01 1 02 00		1.777	293.725	28.482		
84 48 0 01 00		583	95.285	8.805	49 01 9 01 00		58.462	9.512.077	387.478		
84 53 0 01 00		73.029	98.783.889	4.191.891	53 01 1 01 01		2.835.694	159.526.877	8.302.782		
84 54 0 02 00		1.330	382.646	27.893	53 01 2 01 02		69.204	5.802.867	280.839		
84 55 3 01 00		20	37.799	2.611	53 01 2 02 02		861.774	52.543.566	3.056.409		
84 55 6 01 00		1.968	3.181.842	149.168	53 01 2 03 02		34.627	1.308.050	103.842		
84 60 0 01 00		2.627	9.507.420	687.777	73 02 0 04 02		437.860	5.139.564	233.182		

COLOMBIA

EXPORTACION

Por país y artículo

NCCAALADI		1982			NCCAALADI		1982		
Código	Letra	Cantidad en kg	Valor		Código	Letra	Cantidad en kg	Valor	
			Pesos	Dólares				Pesos	Dólares
73 18 2 01 02		4.418.480	40.786.491	1.424.903	38 08 2 06 00		20.400	784.553	26.460
73 18 2 99 02		8.393.990	284.763.698	12.226.978	38 14 0 01 00		836	105.917	2.304
73 24 0 99 00		16.300	688.630	36.096	39 01 1 07 00		6.000	205.419	13.084
82 05 0 06 00		31.019	20.845.759	1.345.319	39 01 2 07 00		10.000	918.362	19.977
82 06 0 01 00		7	44.592	970	39 07 0 99 00		89.983	14.899.779	805.520
82 11 1 02 00		920	146.611	76.337	40 02 1 99 00		3.150	43.026	2.0F3
82 11 8 02 00		24.461	20.450.195	596.354	40 02 2 04 00		1.214.348	20.640.394	941.758
82 14 0 01 00		70	14.280	474	40 06 1 01 00		22.550	455.022	25.233
84 19 1 99 00		5.000	781.408	33.600	40 06 1 02 00		23.500	1.308.468	51.323
84 22 3 99 00		323	53.034	1.600	40 14 0 01 00		1.534	93.312	8.370
84 30 1 01 00		146	88.124	3.510	48 21 0 02 00		18	4.435	293
84 45 6 01 00		3.630	794.225	24.724	49 01 1 01 00		369.826	41.151.862	2.495.193
84 45 6 02 00		18.157	2.230.861	82.674	49 01 1 02 00		5.534	322.447	20.079
84 45 6 99 00		1.840	523.986	22.930	49 01 9 01 00		90.228	10.608.072	596.193
84 53 0 01 00		16.668	23.844.314	886.098	53 05 3 02 02		34.262	3.758.741	207.810
84 61 9 99 00		4.000	865.614	34.466	55 01 0 01 00		238.721	5.941.173	264.219
84 62 1 01 00		7	56.257	2.419	59 17 9 03 00		970	420.369	27.934
84 62 1 02 90		286	75.108	3.778	62 03 0 99 00		69.056	2.183.769	117.450
90 17 1 99 01		147	262.693	7.262	66 07 0 02 00		40.000	343.251	13.140
90 17 9 01 02		3.744	1.326.252	68.627	70 03 0 01 00		13.706	343.699	12.970
90 23 0 01 00		1.356	1.371.023	35.000	70 14 0 99 00		23.753	868.781	48.934
90 27 0 02 00		372	111.544	11.250	70 20 2 02 02		7.061	1.045.286	24.282
		28.777.238	895.975.911	41.017.345	73 13 7 01 05		25.963	779.621	16.959
					73 18 2 01 02		20.110	295.405	9.125
					73 25 0 01 00		93.603	1.243.440	88.815
					73 32 0 99 00		68	7.446	533
					82 03 0 02 00		16	27.103	1.165
					82 04 0 11 00		117	4.292	467
					82 05 0 06 00		871	896.782	38.561
					82 06 0 01 00		19	77.964	4.713
					82 07 0 01 00		138	17.742	1.270
					82 11 8 02 00		17.261	2.917.030	145.301
					82 12 0 99 00		230	6.547	417
					84 06 8 12 02		224	19.103	703
					84 11 1 02 00		240	26.208	1.876
					84 11 1 99 00		205	82.779	3.296
					84 19 1 02 00		400	59.242	5.975
					84 19 1 99 00		525	150.422	13.900
					84 21 1 02 00		37	11.567	828
					84 21 3 01 00		364	115.532	8.270
					84 22 3 01 00		2.700	133.063	4.135
					84 25 1 04 00		1.449	263.784	8.565
					84 41 8 99 00		30	12.003	1.200
					84 42 2 01 00		627	58.786	4.208
					84 45 1 99 00		4.572	458.098	18.240
					84 45 5 03 00		334	13.792	1.391
					84 45 9 01 00		7.800	315.995	29.200
					84 47 1 01 00		1.581	131.834	12.282
					84 49 1 99 00		17	76.174	1.657
					84 51 1 99 00		4.722	1.090.192	69.439
					84 51 0 01 00		4.045	2.805.802	189.662
					84 55 6 01 00		201	425.005	28.813
					84 56 2 01 00		106	9.848	910
					84 61 9 99 00		728	278.332	13.165
					84 62 1 01 00		12	19.245	814
					84 62 1 02 00		148	2.673	247
					85 01 1 01 00		310	110.350	2.406
					85 01 1 03 00		250	38.074	3.840
					85 02 1 01 00		30	6.824	580
					85 05 0 01 00		278	25.171	2.326
					85 09 1 01 00		612	90.839	2.806
					85 20 2 01 00		3	2.712	66
					90 10 9 01 00		2.160	567.679	37.500
					90 17 1 01 01		188	90.821	9.160
					90 17 1 99 01		511	747.533	25.162
					90 17 9 01 02		340	251.523	16.825
					90 17 9 99 02		20	4.722	464
					90 23 0 99 00		3	19.553	604
					90 24 1 01 00		5	5.660	274
					90 24 1 99 00		85	285.152	9.790
					90 24 9 99 00		196	62.444	2.568
					90 27 0 01 00		5	5.864	355
							96.468.326	1.444.100.681	65.313.865

CHILE

EXPORTACION

Por país y artículo

NCCAALADI		1982			NCCAALADI		1982		
Código	Letra	Cantidad en kg	Valor		Código	Letra	Cantidad en kg	Valor	
			Pesos	Dólares				Pesos	Dólares
ECUADOR									
05 03 1 02 00		140	6.650	476	84 19 1 02 00		400	127.644	9.137
07 04 0 99 00		2.700	173.063	8.206	84 19 1 99 00		87.769	10.087.441	580.909
08 06 0 01 01	170.000		1.746.929	71.520	84 20 9 92 00		789	240.441	8.160
08 12 0 03 00	36.740		1.098.011	30.455	84 20 9 93 00		300	96.746	4.160
08 12 0 04 00	16.000		427.326	13.260	84 22 2 02 00		310	33.883	2.680
15 07 2 04 00	14.961		1.100.782	37.361	84 22 3 99 00		2.140	161.328	6.937
15 08 9 99 00	1.920		251.170	11.088	84 30 1 01 00		15.618	752.133	42.521
16 03 1 99 00	197		93.614	2.278	84 30 3 01 00		4.886	1.012.450	34.363
22 05 1 11 00	24.677		74.702	33.360	84 38 8 99 00		40	5.824	495
27 13 1 01 00	10.000		220.316	5.361	84 38 8 99 00		4	3.409	244
28 12 0 01 00	6.000		165.325	4.023	84 45 2 99 00		1.207	29.836	2.157
28 13 4 02 00	1.500		105.975	6.750	84 45 3 99 00		2.446	170.043	17.000
28 30 1 15 00	100		40.873	2.700	84 45 6 99 00		4.200	903.212	27.900
29 14 4 04 00	10.176		185.908	13.788	84 45 9 01 00		17.200	2.019.321	99.590
29 16 1 21 00	4.000		190.874	7.600	84 45 9 03 00		31.450	2.297.049	112.400
29 44 0 06 00	66		117.989	11.900	84 45 9 99 00		45.500	17.531.243	544.594
29 44 0 99 00	535		9.118.596	577.360	84 56 2 01 00		209	18.161	1.300
30 01 2 99 00	52		112.186	8.148	84 62 1 01 00		1	6.048	610
32 01 0 02 00	1.811.000		27.334.014	1.502.911	84 62 1 02 00		2	7.657	645
32 03 1 02 00	50		9.988	339	84 63 1 02 00		5	3.139	235
32 05 1 01 00	100		42.266	2.792	84 63 1 99 00		390	49.419	2.125
32 05 1 99 00	11.975		1.241.035	67.656	85 01 1 01 00		50	8.642	864
34 02 0 02 00	25		545	36	85 01 2 01 00		3.940	203.193	9.837
34 07 0 01 00	409		81.915	5.475	85 01 2 11 00		1.346	127.854	3.574
35 01 1 01 00	14.800		790.871	42.279	85 01 4 01 00		369	159.568	4.929
37 01 0 01 00	13.482		5.164.767	255.761	85 01 5 01 00		4	2.590	80
37 07 2 19 00	485		707.108	26.626	85 02 0 01 00		98	131.135	3.926
37 08 0 02 00	104		2.165	184	85 02 0 02 00		2.218	475.856	20.324
37 08 0 03 00	356		7.447	633	85 11 2 01 00		5	3.149	208
38 13 0 02 00	25.006		424.409	29.317	85 12 9 02 00		2	14.137	344
38 15 0 01 00	7		2.488	107	85 18 1 03 00		2	4.143	107
38 19 0 20 01	1.728		106.952	3.630	85 18 1 99 00		1.440	1.029.783	34.174
39 01 1 03 00	41.760		464.105	26.114	85 19 2 04 00		1	2.507	61
39 01 2 01 00	900		24.524	1.620	85 21 8 01 00		2	11.033	240
39 02 2 01 00	19.975		316.447	13.607	90 17 9 01 02		180	125.857	7.297
39 02 2 07 00	300		18.991	1.544	90 24 2 99 00		108	66.923	3.706
40 10 0 01 00	2		9.900	336	90 28 1 99 00		1	13.315	324
40 01 1 99 02	31.987		666.849	42.712			14.179.925	161.318.944	8.762.680*
49 01 1 01 00	135.003		22.265.625	1.094.345	MEXICO				
49 01 1 02 00	450		49.947	5.016	04 04 1 01 00		298.600	10.525.886	687.046
49 01 9 01 00	9.788		2.089.309	83.603	04 04 3 99 00		40.000	3.174.212	92.400
49 01 9 02 00	1		200	17	08 12 0 03 00		313.800	4.974.791	347.522
49 02 0 01 00	22.535		3.421.049	153.246	09 02 0 01 00		64.115	1.089.709	85.783
49 11 0 99 00	113		78.744	2.640	09 03 0 02 00		13.000	392.803	17.840
53 01 2 01 02	19.853		3.455.466	111.132	15 07 1 17 12		120.000	2.301.369	160.785
53 03 0 01 00	10.000		130.748	12.062	16 03 1 99 00		102	16.968	1.568
53 05 3 02 02	2.434		278.420	18.392	16 04 0 06 00		9.688	898.121	69.200
69 01 0 01 00	320		29.883	2.540	22 05 1 11 00		1.037	19.348	1.385
70 05 9 01 00	66.317		584.311	20.340	28 56 0 02 02		18.000	207.052	20.700
73 07 0 01 00	10.001.170		19.481.415	1.800.211	29 16 1 21 00		323.000	8.271.194	577.167
73 10 0 02 02	123.508		1.109.709	37.664	29 16 2 99 00		100	82.071	3.529
73 11 1 01 02	583.199		3.420.440	184.491	29 24 0 02 00		20.000	107.460	9.930
73 13 3 01 03	139.203		481.640	48.152	29 35 9 99 00		200	140.476	14.168
73 18 2 01 02	93.180		906.290	89.172	29 39 3 03 00		8	75.219	7.520
73 18 2 99 02	439.946		5.671.859	243.886	29 40 0 99 00		4	44.926	4.320
73 32 0 99 00	2		10.297	224	29 44 0 99 00		2.013	33.913.241	2.197.000
74 03 1 01 00	12.400		539.959	26.164	30 01 1 01 00		6.000	249.319	22.500
74 08 0 01 00	103		71.075	2.656	30 01 2 01 00		1.468	408.776	28.170
74 15 0 99 00	2.721		461.456	31.120	30 01 2 99 00		20	126.793	5.452
76 01 0 01 02	13.500		690.709	29.700	30 05 3 01 00		134	105.039	7.368
82 02 1 01 00	905		115.068	10.630	30 05 3 99 00		383	908.860	79.267
82 02 2 01 00	852		108.293	10.007	32 01 0 02 00		7.512.000	76.886.393	6.045.616
82 03 0 02 00	19.306		2.371.836	166.707	32 05 1 99 00		10.220	2.559.447	157.480
82 05 0 01 00	1.300		75.709	7.569	33 01 1 06 00		26.280	1.748.570	151.927
82 05 0 06 00	2.198		1.244.010	99.990	33 01 1 10 00		37.603	16.246.714	1.291.957
82 05 0 99 00	189		158.782	4.028	34 07 0 01 00		692	42.337	4.270
82 06 0 01 00	128		25.832	957	35 01 1 01 00		326.260	12.722.987	774.353
84 10 2 99 00	41		58.126	2.614	37 01 0 01 00		7.906	2.861.182	204.809
84 10 4 01 00	10		6.657	162	37 02 1 01 00		53.202	23.687.061	1.500.487
84 11 1 99 00	363		72.896	4.536	37 02 2 01 00		7.858	4.164.193	221.569
84 18 2 99 02	20		2.905	185					

EXPORTACION

Por país y artículo

NCCAALADI		1982			NCCAALADI		1982		
Código	Letra	Cantidad en kg	Valor		Código	Letra	Cantidad en kg	Valor	
			Pesos	Dólares				Pesos	Dólares
37 02 2 02	00	7.488	2.803.095	208.695	03 03 2 99	00	3.572	132.932	4.027
37 03 1 01	00	13.609	4.060.641	248.363	05 03 1 01	00	10.000	430.182	20.826
37 03 1 02	00	5.900	2.493.359	152.430	06 03 0 01	00	1.844	43.601	1.028
38 11 1 01	00	7.905	177.004	15.045	07 05 1 29	00	600	3.170	293
48 03 0 01	00	139.667	3.303.598	248.442	08 04 0 02	02	40.170	519.031	13.645
49 01 1 01	00	310.151	52.250.157	2.936.457	08 05 0 01	00	40	10.442	449
49 01 9 01	00	168.601	21.646.905	1.204.542	08 06 0 01	01	2.447.165	24.134.138	1.169.747
49 02 0 01	00	17.047	2.946.167	125.459	08 06 0 02	02	555.970	5.057.451	279.125
49 03 0 01	00	5	1.000	16	08 07 0 02	00	21.010	164.001	15.455
53 01 2 01	02	1.028.287	53.425.920	3.740.004	08 07 0 04	00	45.163	539.121	20.795
53 01 2 02	02	510.590	23.111.751	1.647.990	11 02 2 02	03	548.772	1.334.564	57.236
53 01 2 03	02	88.793	3.037.705	242.510	11 07 0 01	00	600.000	7.251.702	212.100
70 17 0 99	00	2.516	689.393	66.479	11 08 1 01	00	2.465	22.557	2.275
84 17 3 01	01	4.760	3.091.908	123.110	12 01 1 01	01	10.000	141.424	4.860
84 19 1 02	00	9.600	3.657.850	405.000	12 01 9 21	08	900	16.525	806
84 19 1 99	00	29.999	2.467.695	191.759	12 03 4 99	00	12.000	91.713	4.440
84 21 1 02	00	522	188.595	13.500	12 07 0 02	00	12	360	15
84 28 2 02	00	9.405	435.305	37.000	12 07 0 99	00	940	16.259	750
84 30 1 01	00	3.720	1.036.519	70.196	15 07 2 04	04	1.728	24.664	1.843
84 30 3 01	00	11.300	1.649.331	134.900	17 02 1 01	00	319.450	2.184.789	114.047
84 31 1 01	00	19.500	4.923.379	325.231	21 06 1 99	00	30	5.924	183
84 32 2 02	00	21.200	740.291	62.400	22 07 0 01	00	1.059.539	19.114.798	703.236
84 35 3 99	00	15.196	1.141.111	101.443	25 20 0 01	00	51.500	50.100	2.438
84 45 4 03	00	50.778	3.390.081	210.374	25 20 0 03	00	493.900	1.032.652	38.758
84 45 5 01	00	7.300	253.146	25.822	25 20 0 99	00	56.055	134.005	7.195
84 45 6 01	00	40.950	2.778.584	252.833	27 13 1 01	00	510	7.839	503
84 45 6 02	00	42.755	2.758.064	192.432	29 06 1 01	00	5.074	7.083	307
84 45 6 99	00	34.656	3.314.730	422.810	29 06 1 02	00	156.215	432.315	19.102
84 45 7 02	00	750	57.178	4.660	29 10 2 05	00	20.000	213.508	14.104
84 45 9 03	00	51.070	2.189.733	192.983	28 15 0 01	00	12	8.220	543
84 45 9 99	00	55.734	11.147.331	414.000	28 19 0 01	00	1.210	90.695	2.165
84 48 0 01	00	2.746	529.466	35.077	28 25 0 01	00	25	6.482	178
84 49 1 99	00	3	71.452	4.720	28 31 2 01	00	296.200	1.207.641	67.241
84 53 0 01	00	3.696	2.816.627	121.133	28 31 2 03	00	900	20.296	627
84 59 2 99	02	16.490	7.610.321	270.991	28 38 1 06	00	40.000	236.231	10.890
84 60 0 01	00	368	255.064	10.837	28 50 0 01	01	301.240	2.710.648	123.924
84 61 9 99	00	87	37.965	3.629	29 01 5 02	02	50.109	338.554	24.628
84 63 1 01	00	142	29.927	2.992	29 02 1 10	00	20.140	821.403	39.966
85 07 1 02	00	16.377	8.538.985	621.814	29 02 1 01	00	2.200	14.236	1.210
85 07 8 01	00	18	9.441	654	29 16 1 21	00	1.300	24.616	2.461
85 18 1 01	00	1.261	7.339.949	293.396	29 16 3 07	00	25.500	1.862.968	104.940
85 18 1 02	00	3.616	1.255.530	86.777	30 02 1 01	00	200	198.595	4.320
85 19 1 02	00	5.275	4.204.872	160.561	30 02 1 07	00	30	23.464	1.550
85 19 2 07	00	8.061	14.898.334	402.990	30 02 1 99	00	2.767	722.960	65.751
85 19 2 99	00	6.863	10.493.575	391.274	30 03 1 99	00	624	194.266	13.214
85 21 3 01	00	272	1.781.226	91.039	30 03 3 99	00	50	28.902	2.915
90 12 1 01	00	9	15.603	994	31 02 0 02	02	45.000	126.757	12.737
90 17 2 99	02	381	85.724	4.690	31 02 0 04	02	150.000	479.165	31.465
90 17 9 99	02	24	2.146	4.250	32 07 9 04	00	224	21.420	727
90 19 3 01	02	52	37.740	4.467	32 15 0 01	01	1.725	106.970	4.755
90 20 1 01	00	1.240	432.870	40.000	32 15 0 99	02	10.045	673.174	52.266
90 24 2 99	00	13.059	6.666.694	393.507	33 04 0 01	00	5.249	466.413	25.017
90 24 9 99	00	1.529	553.227	24.974	33 06 2 01	00	9.145	155.371	3.589
91 05 0 02	00	625	107.431	14.532	33 01 0 01	00	6.467	8.107.573	316.656
91 05 0 04	00	2.252	1.125.821	32.566	39 03 2 01	02	4.771	241.522	18.526
91 06 0 01	00	1.754	475.569	47.545	40 09 0 01	00	527	54.698	3.625
		12.010.001	497.594.284	32.064.189*	40 10 0 01	00	2.634	437.677	26.776
					40 12 0 01	00	58	22.760	1.442
					40 12 0 02	00	39	18.151	1.199
					48 01 1 01	01	364.635	3.379.581	212.290
					49 01 1 01	00	71.897	7.924.655	474.439
					49 01 1 02	00	2.951	14.759	4.575
					49 01 9 01	00	13.310	1.204.273	65.118
					49 01 9 02	00	71	4.301	480
					49 02 0 01	00	193.566	18.395.264	880.903
					49 02 0 01	00	2.274	238.026	15.553
					70 04 1 01	00	407	10.144	1.830
					70 05 9 01	00	1.514.143	11.214.102	579.011
					70 10 0 01	00	1.107.774	5.939.395	325.264
					70 17 0 01	00	6.723	428.715	34.884
					73 10 0 01	01	2.213.920	11.768.965	690.763
					73 10 0 02	02	1.070.842	5.406.825	384.151
					73 11 1 01	02	695.362	4.823.514	1.642.022

PARAGUAY

01 01 1 01	00	27.450	690.826	38.225
01 01 1 93	00	17.154	627.021	32.566
01 01 1 94	00	23.236	511.419	25.790
01 01 1 99	00	11.826	766.661	21.700
01 02 1 01	00	21.800	425.869	30.616
01 02 1 09	00	36.996	1.134.795	56.395
01 02 1 11	00	62.226	916.110	67.618
01 02 1 19	00	11.387	145.629	12.960
01 04 1 01	00	2.350	79.998	3.596
01 04 1 11	00	38.595	1.276.113	68.979
01 05 1 01	00	100	401.298	12.395
03 03 2 02	00	130	18.680	634

EXPORTACION

Por país y artículo

NCCAALADI		1982			NCCAALADI		1982		
Código	Letra	Cantidad en kg	Valor		Código	Letra	Cantidad en kg	Valor	
			Pesos	Dólares				Pesos	Dólares
73 11 1 02 01		186.942	1.302.995	85.620	84 40 1 01 02	94.839	7.018.980	379.858	
73 12 0 01 00		4.000	133.240	2.905	84 40 1 02 01	2.027	97.748	8.260	
73 13 2 01 02		230	2.390	241	84 42 1 01 00	19.530	2.266.911	70.544	
73 13 3 01 03		257.647	2.670.540	112.206	84 45 1 01 00	172	66.898	1.523	
73 13 5 99 01		205	2.132	215	84 45 1 99 00	1.080	359.218	12.192	
73 13 6 01 02		22.000	96.682	13.807	84 45 2 99 00	508	35.513	3.227	
73 13 7 01 05		295.133	5.118.007	204.909	84 45 3 99 00	33.825	1.494.837	127.620	
73 13 7 99 05		924.416	8.099.515	595.495	84 45 4 03 00	250	8.741	270	
73 14 2 02 00		40.000	541.190	46.000	84 45 5 99 00	231	36.452	2.848	
73 14 2 29 00		6.000	118.607	5.100	84 45 6 02 00	19.350	1.661.023	40.497	
73 18 2 01 02		4.915	332.405	11.584	84 45 6 99 00	5.000	937.843	35.250	
73 18 2 99 02		73.490	1.918.696	105.634	84 45 7 01 00	1.930	336.461	7.319	
73 20 0 99 00		16.586	1.270.447	72.068	84 45 7 99 00	70	4.870	450	
73 21 0 01 00		36.586	3.997.907	263.960	84 45 9 01 00	17.292	1.046.558	74.057	
73 21 0 99 00		508.950	33.966.388	1.642.119	84 45 9 03 00	4.081	190.221	11.273	
73 22 0 99 00		750	8.192	757	84 45 9 99 00	3.967	616.082	40.140	
73 25 0 01 00		4.445	167.551	9.615	84 47 1 99 00	450	1.349	58	
73 36 1 01 00		101.319	5.982.114	330.317	84 47 5 99 00	5.500	35.000	3.234	
73 38 2 02 02		1.307	104.729	5.717	84 52 1 02 00	34	6.836	232	
73 38 2 99 02		9.210	1.526.673	99.741	84 53 0 01 00	3.515	1.217.224	90.460	
73 38 8 02 02		568	31.058	3.105	84 61 1 01 00	10.060	1.331.835	93.315	
74 07 0 01 00		88.598	8.594.603	496.362	84 61 1 99 00	784	102.065	7.306	
74 08 0 01 00		1.951	235.903	12.344	84 61 8 01 00	359	43.625	1.737	
76 03 0 01 00		15.000	873.152	29.250	84 61 9 99 00	1.735	272.654	12.402	
76 03 0 99 00		14.277	596.682	49.737	85 01 1 06 00	2.100	120.812	2.941	
76 04 0 01 00		6	1.910	59	85 01 2 01 00	5.500	392.321	31.664	
78 01 1 01 02		68	10.561	257	85 01 2 02 00	3.111	251.535	12.506	
82 01 0 04 00		16.064	633.971	35.415	85 01 2 03 00	4.234	393.624	30.013	
82 02 8 01 00		10	1.360	42	85 01 2 11 00	1.097	83.874	2.803	
82 11 8 02 00		746	256.208	17.465	85 01 2 12 00	5.859	496.726	13.605	
82 12 0 01 00		46	23.716	759	85 01 2 13 00	3.726	319.017	8.731	
82 14 0 01 00		59	5.041	167	85 01 3 99 00	124	35.210	2.392	
83 01 1 99 00		311	86.652	2.336	85 01 4 01 00	20.605	2.041.459	87.074	
83 02 9 01 00		56	34.768	1.495	85 01 4 02 00	41.057	2.352.161	100.418	
83 02 9 99 00		9.602	566.687	26.732	85 01 4 03 00	13.101	704.395	27.835	
83 15 0 01 00		57.053	874.942	66.509	85 03 1 01 00	238	64.218	4.454	
84 01 1 01 00		5.500	218.491	20.190	85 03 1 99 00	61	16.273	1.075	
84 01 1 99 00		14.400	1.051.671	52.262	85 03 9 99 00	77	24.371	2.458	
84 06 3 01 02		2.781	310.003	29.562	85 05 0 01 00	432	61.671	4.644	
84 06 5 01 02		2.250	85.935	7.941	85 06 1 01 00	345	65.752	2.228	
84 06 5 99 02		274	37.154	3.158	85 06 1 02 00	47	12.734	406	
84 06 8 11 02		102	85.916	6.150	85 06 1 03 00	101	4.781	478	
84 10 3 01 00		1.966	222.891	7.565	85 06 1 99 00	599	126.991	4.788	
84 10 4 01 00		358	107.355	3.962	85 10 1 02 00	10	4.723	220	
84 10 5 01 00		86.171	4.713.616	434.784	85 11 2 02 00	10.434	697.655	43.726	
84 10 9 99 00		2.053	256.992	17.619	85 11 2 99 00	805	90.501	6.390	
84 11 1 02 00		3.721	433.643	26.821	85 12 1 01 00	9	3.852	119	
84 12 1 01 00		5.935	358.268	34.452	85 12 1 02 00	1.035	52.022	2.999	
84 15 2 01 01		2.300	185.310	18.527	85 12 1 06 00	18	5.542	208	
84 15 2 99 01		115.067	13.345.011	830.480	85 12 1 07 00	1.217	122.691	5.932	
84 15 9 99 03		792	79.214	3.166	85 13 1 03 00	722	110.003	9.350	
84 17 1 03 02		218	17.716	1.666	85 13 1 99 00	150	24.649	689	
84 17 1 99 01		280	95.206	2.071	85 13 2 01 00	20	1.530	153	
84 20 1 01 00		157	56.727	1.834	85 13 2 02 00	22	60.382	6.090	
84 20 9 91 00		16	812	75	85 13 8 09 00	88	11.960	579	
84 20 9 92 00		1.136	172.160	5.665	85 19 2 01 00	2	2.687	83	
84 20 9 93 00		1.200	42.051	1.764	85 19 2 04 00	2.667	784.865	70.241	
84 20 9 99 00		58.610	1.897.613	166.329	85 19 2 99 00	11.605	990.209	88.192	
84 21 1 01 00		173	15.470	660	85 19 4 99 00	67.801	9.938.230	576.743	
84 21 1 02 00		460	24.188	1.051	85 20 1 99 00	322	49.697	2.799	
84 21 2 01 00		735	81.897	7.045	86 09 0 99 00	9.100	65.373	2.811	
84 22 2 02 00		101	14.636	1.244	87 01 1 01 01	16.550	556.933	66.542	
84 22 3 01 00		4.000	204.275	6.310	87 01 1 99 01	96.558	7.688.951	514.907	
84 22 3 04 00		90.850	10.252.772	317.350	87 03 0 01 00	8.600	1.754.771	176.433	
84 22 3 99 00		460	35.535	1.528	87 12 9 99 02	2.665	223.539	7.587	
84 23 2 02 00		8.750	798.171	52.726	87 14 1 01 00	17.353	532.103	41.619	
84 23 2 03 00		11.400	412.854	20.633	87 14 1 99 00	10.735	355.280	32.727	
84 23 3 09 00		2.900	91.965	8.500	90 17 1 99 01	141	482.082	46.028	
84 24 1 01 00		5.972	235.770	21.120	90 17 9 01 02	61	166.623	18.935	
84 24 1 11 00		3.717	61.746	5.618	90 17 9 02 02	315	45.478	4.254	
84 25 1 02 00		7.050	742.297	49.035	92 12 0 02 00	617	190.458	14.431	
84 30 1 01 00		9.437	1.209.826	87.162		18.634.988	330.660.500	17.675.023*	
84 34 2 01 00		120	32.507	2.703					

EXPORTACION

Por país y artículo

NCCAALADI		1982			NCCAALADI		1982		
Código	Letra	Cantidad en kg	Valor		Código	Letra	Cantidad en kg	Valor	
			Pesos	Dólares				Pesos	Dólares
PERU									
02 01 1 01 01		7.103.473	211.979.310	10.104.270	82 11 1 02 00		959	223.922	21.211
02 01 1 02 01		2.869.854	108.043.930	4.114.579	82 11 8 02 00		570	66.347	6.633
02 01 1 11 02		3.175	45.302	4.529	84 06 8 12 02		2	515	34
02 01 1 12 02		160.930	2.282.798	176.866	84 06 8 13 02		68	113.567	2.784
02 01 2 01 05		230.723	4.788.278	311.709	84 10 5 01 00	336.732	40.241.925	1.017.501	
02 01 2 02 05		2.500.516	27.811.062	1.215.602	84 19 1 02 00	68.300	24.859.410	1.212.247	
02 01 2 03 05		220.100	6.776.948	531.515	84 19 1 99 00	399.237	36.549.113	2.192.594	
02 01 2 99 05		3.391.374	75.786.877	3.218.376	84 23 2 99 00	10.000	1.203.979	26.190	
04 03 0 01 00		31.940	2.174.343	53.310	84 25 3 99 00	21.631	2.041.266	119.235	
04 04 1 99 00		10.363	297.014	16.329	84 45 6 01 00	1.200	25.200	2.520	
04 04 3 99 00		70.013	2.787.744	192.373	84 45 6 02 00	36.416	4.394.667	254.317	
04 04 4 02 00		33	2.055	50	84 45 6 99 00	9.291	2.320.960	152.110	
04 04 0 02 02		67.500	1.496.355	47.541	84 52 3 02 00	294	227.093	11.420	
04 06 0 01 01		935.278	11.306.934	396.261	84 53 0 01 00	18.557	18.809.777	805.072	
04 06 0 02 02		145.329	2.030.365	59.913	84 56 1 99 00	404	40.156	4.050	
04 07 0 01 00		3.000	303.408	6.600	84 51 9 99 00	16.162	2.875.408	130.968	
04 07 0 04 00		8.000	218.362	4.750	84 62 1 01 00	66	107.222	2.866	
04 12 0 03 00		103.500	2.030.920	71.905	84 62 1 03 00	6	8.596	273	
04 12 0 06 00		4.000	159.353	6.725	84 62 8 99 00	9	1.829	169	
04 12 0 07 00		7.000	353.012	13.787	85 05 0 01 00	8	5.433	502	
04 12 0 08 00		5.300	411.755	16.266	85 07 1 02 00	769	750.770	30.590	
04 12 0 11 00		10.350	464.227	19.120	90 01 0 01 00	4.252	1.599.671	105.886	
04 12 0 99 00		10.450	480.808	13.590	90 09 0 01 00	27	54.675	2.351	
10 05 0 02 00		46.971.380	155.640.457	4.861.262	90 16 1 01 00	7	3.724	246	
15 07 1 09 07		15.000	203.955	9.175	90 17 9 01 02	330	222.707	10.068	
16 03 1 01 00		13	2.558	110	90 24 9 99 00	242	46.078	3.350	
20 02 1 03 00		14.136	256.608	9.396	95 08 0 01 00	61	25.777	3.118	
20 06 1 05 00		73.440	1.693.552	53.675		73.544.110	952.509.891	41.208.558*	
20 06 2 05 00		411.699	4.792.790	274.491	URUGUAY				
27 13 1 01 00		2.249.400	29.037.222	1.303.253	01 01 1 01 00		2.760	228.519	10.070
28 29 1 01 00		5.000	447.022	17.799	01 01 1 91 00	30.700	2.342.754	107.713	
28 54 0 02 02		700	48.683	1.059	01 04 1 01 00	320	85.478	2.080	
29 16 2 02 00		710.000	6.163.789	479.436	03 03 2 02 00	1.050	130.641	3.179	
29 16 1 21 00		26.000	892.705	52.385	04 04 4 02 00	4.497	301.043	11.937	
29 39 4 03 00		4	548.401	33.830	06 02 0 01 00	28.341	110.372	4.408	
30 01 1 01 00		130	4.783	442	07 04 0 02 00	150	20.436	1.350	
30 01 2 01 00		23	7.468	536	07 05 1 19 00	90.140	732.574	42.505	
30 01 2 99 00		213	500.126	28.576	08 05 0 01 00	1.600	330.991	7.200	
30 05 3 01 06		13	13.881	1.460	09 02 0 01 00	121.350	3.451.617	135.358	
32 01 0 02 00		2.449.000	37.798.449	1.894.523	11 06 0 02 00	17.000	71.545	2.210	
32 05 1 99 00		12.506	695.371	47.828	12 03 4 99 00	10.680	293.008	10.490	
32 07 9 05 00		600	24.327	2.240	13 03 3 01 00	3.300	871.271	46.733	
32 08 9 01 00		28.300	727.600	27.187	20 02 2 01 00	532.860	12.232.159	530.133	
32 08 9 02 00		200	7.931	193	24 01 1 02 00	658.425	26.156.765	1.595.970	
33 01 1 11 00		180	116.252	3.591	25 01 0 01 00	916.800	977.665	51.607	
35 01 1 01 00		72.490	3.887.269	169.228	25 07 0 01 00	116.000	315.340	13.710	
35 03 1 01 00		97.000	9.322.990	255.489	25 07 0 02 00	10.000	28.762	1.900	
37 03 1 01 00		525	119.197	8.226	25 12 0 02 00	5.000	17.581	700	
37 07 2 19 00		1.184	1.218.751	61.332	25 15 2 02 00	39.200	186.323	5.999	
38 13 0 02 00		2.780	79.078	6.204	25 20 0 01 00	795.200	571.204	27.031	
38 19 0 99 01		10.000	128.674	8.560	25 23 0 03 00	6.000	11.814	508	
39 07 0 99 00		1.537	236.559	13.815	25 31 0 01 00	30.000	96.223	3.450	
40 06 1 02 00		72.080	2.603.358	177.101	27 01 1 02 01	5.000	24.260	750	
40 13 0 03 00		3	34.413	1.063	27 10 1 02 01	1.260	20.453	1.890	
41 01 1 01 01		817.106	8.279.351	590.897	27 10 4 99 06	80.154	1.418.724	51.245	
41 01 1 02 01		17.000	393.630	16.900	27 13 1 01 00	562.500	6.527.055	370.561	
49 01 1 01 00		423.173	61.495.042	3.008.362	28 03 0 01 00	562.250	9.337.855	422.978	
49 01 1 02 00		694	159.225	8.120	28 05 4 01 01	6	1.271	108	
49 01 9 01 00		55.485	8.514.968	400.740	28 10 2 04 00	28.014	384.653	19.313	
49 01 9 02 00		161	45.386	991	28 10 2 05 00	84.000	885.196	52.353	
49 02 0 01 00		118.543	9.178.914	400.056	28 16 0 01 00	195.000	2.187.133	101.136	
49 03 3 99 00		360	17.252	1.740	28 38 1 01 00	20.600	131.017	2.850	
73 18 2 01 02		25.740	349.319	11.873	28 38 1 10 00	88.800	2.442.953	135.962	
73 24 0 01 00		12.000	339.371	34.228	29 02 1 12 00	36.000	323.240	18.862	
73 24 0 09 00		8.789	4.816.092	312.653	29 04 1 01 01	2.026.429	6.114.988	490.507	
76 04 0 01 00		971	59.327	2.551	29 05 1 06 00	300	85.427	5.125	
76 16 0 99 00		60	12.423	1.242	29 08 1 01 00	2.500	62.092	1.918	
82 02 1 01 00		60	19.841	790	29 11 1 01 00	25.060	291.554	7.773	
82 02 1 04 00		44	105.504	3.259	29 13 1 01 00	557.647	7.886.347	365.418	
82 03 0 02 00		9.004	1.555.546	52.742	29 14 2 02 00	65.000	974.763	53.556	
82 05 0 06 00		909	1.082.726	45.727					

EXPORTACION

Por país y artículo

NCCAALADI		1982				NCCAALADI		1982			
Código	Letra	Cantidad en kg	Valor		Código	Letra	Cantidad en kg	Valor			
			Pesos	Dólares				Pesos	Dólares		
29 16 9 03 00		36.740	1.568.176	69.253	74 04 9 01 00		20.129	497.987	46.963		
29 39 4 99 00			10.411	1.050	74 04 9 03 00		627	82.629	1.524		
30 02 1 99 00		1.686	344.573	18.197	74 07 0 01 00		7.360	405.172	18.792		
31 02 0 07 02		102.000	490.910	23.756	74 10 0 99 00		2	1.620	107		
32 01 0 02 00		667.610	10.070.082	523.568	76 01 0 01 02		277.636	9.847.166	362.077		
32 05 1 01 00		4.890	669.308	44.545	78 01 1 01 02		50.000	352.780	32.030		
32 07 9 03 00		16.059	333.178	28.962	79 03 9 01 01		8.000	139.766	11.880		
33 01 1 04 00		790	217.304	13.641	82 03 0 02 00		14.910	1.570.235	89.725		
33 01 1 06 00		18.828	994.156	59.434	82 03 0 03 00		132	11.619	872		
33 01 1 10 00		110	847.156	36.504	82 03 0 04 00		3	421	13		
33 01 1 11 00		820	420.776	17.762	82 05 0 07 00		5	6.012	601		
34 03 0 01 00		6.660	161.158	10.749	82 09 0 04 00		104	141.203	4.808		
34 03 0 99 00		650	70.807	1.723	82 11 1 02 00		1.937	223.938	14.793		
35 03 2 99 00		3.000	138.933	6.334	82 11 8 02 00		1.536	699.385	58.345		
36 02 0 01 00		68.550	1.817.720	85.534	82 12 0 99 00		4	3.59	24		
37 01 0 01 00		2.283	1.139.595	51.751	82 14 0 01 00		82	188.668	5.922		
37 01 0 99 00		194	40.314	2.587	83 01 1 99 00		60	4.163	299		
37 02 1 01 00		22.038	11.752.570	494.095	84 06 8 19 02		89	37.064	3.423		
37 02 2 01 00		1.313	818.767	30.217	84 11 1 99 00		31.964	2.258.125	116.687		
37 07 2 19 00		133	151.457	11.231	84 19 1 99 00		3.009	227.401	16.157		
38 03 1 01 00		9.050	254.724	11.975	84 22 8 99 00		148	39.578	1.360		
38 08 1 01 00		19.998	366.499	17.743	84 25 1 02 00		1.843	49.012	4.900		
38 14 0 01 00		11.780	788.531	37.581	84 25 1 03 00		1.500	49.762	4.475		
38 19 0 21 01		5.712	3.476.200	136.086	84 34 2 01 00		542	178.956	12.810		
38 19 0 25 01		1.837.650	17.819.071	1.264.463	84 35 2 99 00		100	12.986	1.200		
38 19 0 99 01		11.500	157.635	4.704	84 37 2 01 00		32.000	2.232.594	96.000		
39 01 1 03 00		13.240	383.749	11.053	84 41 1 01 00		364	149.863	12.738		
39 01 1 05 00		14.812	584.951	38.641	84 45 1 02 00		161	33.249	2.380		
39 01 2 05 00		5.100	158.239	13.450	84 52 3 01 00		1.080	293.846	11.700		
39 02 1 03 00		597.390	8.673.013	644.312	84 52 3 02 00		10.347	2.947.402	129.232		
39 02 1 07 00		61.164	1.148.177	65.283	84 53 0 01 00		2.361	4.126.679	164.427		
39 02 2 01 00		1.428.243	24.626.602	1.136.047	84 55 6 01 00		253	368.883	22.672		
39 02 2 04 00		131.643	1.381.384	116.302	85 01 1 01 00		496	137.913	3.000		
39 02 4 11 00		2.060	224.151	8.925	85 01 2 02 00		22.461	2.716.275	157.161		
39 03 2 01 02		248.856	12.862.852	636.918	85 01 2 03 00		1.245	228.422	9.822		
39 03 3 02 02		192	52.467	1.140	85 01 2 13 00		8.138	216.602	15.740		
40 02 1 04 00		11.025	184.107	8.913	85 01 4 03 00		2.451	260.624	18.656		
40 02 2 04 00		338.042	6.319.716	279.351	85 01 4 04 00		4.490	2.514.921	213.763		
40 11 1 02 00		87	20.227	440	85 01 4 05 00		34.938	36.048.428	1.223.499		
44 03 9 99 05		614.473	844.831	52.187	85 02 2 01 00		728	257.428	11.050		
44 05 2 99 02		60	71	6	85 05 0 01 00		201	79.622	7.623		
44 07 0 01 00		1.717.680	4.011.048	316.746	85 20 8 01 00		4.231	596.411	18.223		
48 01 1 01 01		425.629	4.957.573	234.799	85 23 1 02 00		1.601.895	114.728.050	4.112.327		
48 09 0 01 00		65.493	429.355	19.904	85 25 0 01 00		472	42.205	3.900		
48 21 0 02 00		164	36.366	3.091	90 14 1 99 00		2	3.529	109		
49 01 1 03 00		432.690	43.724.469	2.157.694	90 19 3 01 02		114	53.297	3.520		
49 01 1 02 00		10.236	563.671	18.638	90 24 9 99 00		1.161	333.505	20.336		
49 02 0 01 00		924.855	63.742.320	3.226.296	90 29 0 03 00		12.256	2.352.124	92.314		
55 01 0 01 00		362.534	8.498.650	423.399	92 07 0 02 00		98	42.122	1.025		
59 17 9 03 00		29	73.676	3.166	95 08 0 01 00		67	58.978	3.146		
69 02 2 99 00		614	86.931	1.891	98 03 8 01 00		191	37.419	3.741		
69 02 9 01 00		24.490	205.401	20.535			44.807.860	639.331.321	30.943.188 *		
69 02 9 99 00		15.818	370.480	16.789							
71 05 1 01 00		10	68.121	4.200							
73 02 0 04 02		20.000	331.825	10.250							
73 07 0 01 00		16.036.705	56.843.882	3.217.120	07 04 0 01 00		4.995	125.954	9.016		
73 10 0 02 02		48.236	312.300	19.704	07 04 0 99 00		12.197	561.633	28.496		
73 11 1 01 02		50.625	467.218	22.672	08 06 0 02 02		66.900	516.493	24.714		
73 11 1 02 01		183.112	1.079.539	62.040	08 07 0 01 00		40.000	4.276.964	95.200		
73 12 0 01 00		446.350	2.119.184	146.555	08 07 0 02 00		262.900	6.379.335	189.365		
73 13 1 01 01		17.800	52.601	5.785	08 12 0 03 00		5.000	127.547	4.329		
73 13 2 01 02		221.220	1.170.018	71.750	08 12 0 09 00		17.560	964.463	38.726		
73 13 3 01 03		7.184.263	56.117.697	2.774.215	09 02 0 01 00		86.198	2.965.040	156.643		
73 15 2 07 10		88.200	703.846	40.365	10 04 0 01 00		343.220	1.358.895	45.196		
73 15 3 07 10		53.060	597.643	24.643	15 07 1 39 07		80.000	1.063.100	45.800		
73 15 9 07 10		184.767	1.819.480	63.003	20 05 3 01 00		200.594	3.161.958	181.956		
73 15 9 08 10		73.288	301.725	36.185	20 05 3 99 00		140.492	2.689.455	96.122		
73 17 0 01 00		14.000	134.950	9.660	20 07 3 02 00		454.069	5.195.733	236.923		
73 20 0 99 00		85	56.123	3.716	22 05 1 11 00		58.776	1.572.403	79.900		
73 24 0 99 00		8.195	201.284	18.660	22 05 1 23 00		76.701	2.203.758	102.264		
73 25 0 01 00		192	34.224	2.126	28 06 0 01 01		52.750	814.205	20.642		
74 03 1 01 00		15.936	505.824	36.918	29 16 1 21 00		78.600	3.095.621	155.265		
					29 16 1 24 00		2.600	134.239	3.488		

VENEZUELA

EXPORTACION

Por país y artículo

NCCAALADI		1982			NCCAALADI		1982		
Código	Letra	Cantidad en kg	Valor		Código	Letra	Cantidad en kg	Valor	
			Pesos	Dólares				Pesos	Dólares
32 01 0 02	00	867.000	17.679.014	714.473	84 30 1 01	00	9.352	1.857.144	79.558
32 05 1 01	00	100	6.971	499	84 30 4 01	00	1.077	441.054	18.965
35 01 1 01	00	9.840	431.951	24.750	84 45 6 99	00	195	41.838	1.420
39 03 2 01	02	122.496	5.671.778	295.937	84 48 0 01	00	2	5.746	125
40 02 2 04	00	4.573.286	68.781.058	3.124.884	84 56 1 01	00	675	194.239	6.000
40 10 0 01	00	4	1.700	170	84 62 1 02	00	3	2.581	258
40 11 1 99	00	116	36.963	5.000	85 12 1 07	00	1.193	218.519	6.750
49 02 0 01	00	57.185	5.205.062	369.266	91 05 0 02	00	1.081	341.890	19.690
53 05 3 02	02	243	30.937	1.050	92 01 0 01	00	988	157.981	4.880
70 13 0 99	00	187.412	5.251.951	192.872	95 08 0 01	00	164	234.307	10.303
73 13 3 01	03	2.353.550	19.403.407	834.333	98 03 8 01	00	5.261	1.990.989	78.432
73 14 1 02	00	154.705	1.886.305	64.022			10.351.727	175.594.146	7.674.897*
82 11 1 02	00	1.998	503.694	34.461					
83 03 0 01	00	13.700	610.896	21.034					
84 10 5 01	00	936	195.873	14.021					
84 18 1 99	02	832	2.187.951	74.200					
84 19 1 02	00	1.656	780.709	59.985					
84 19 1 99	00	2.965	4.243.232	102.524			879.834.086	11.234.372.029	565.028.469
84 22 3 05	00	130	12.610	426					

IMPORTACION

Por Afiliación y País

NCCAALADI		País	1982			NCCAALADI		País	1982		
Código	Letra		Cantidad en kg	Valor		Código	Letra		Cantidad en kg	Valor	
				Pesos	Dólares					Pesos	Dólares
01 01 1 01 00	105		480	380.414	32.197	05 15 0 02 00	589	12.810	2.464.709	126.259	
	845		9.000	2.438.469	93.781			12.810	2.464.709	126.259*	
			9.480	2.818.883	120.975*						
01 01 1 91 00	105		3.350	497.582	34.277	06 02 0 01 00	105	408.036	3.398.673	149.048	
	845		900	213.735	30.312			408.036	3.398.673	149.048*	
			4.250	711.317	64.589*	06 03 0 01 00	169	77.802	2.885.079	324.457	
01 01 1 99 00	845		3.200	98.565	3.945			77.802	2.885.079	324.457*	
			3.200	98.565	3.925*	06 03 0 02 00	165	410	146.921	4.537	
								410	146.921	4.537*	
01 02 1 01 00	845		51.950	4.472.712	106.411	07 01 0 02 01	211	35.000	103.680	4.264	
			51.950	4.472.712	108.411*			35.000	103.680	4.264*	
01 02 1 09 00	845		2.180	1.649.407	57.796	07 01 0 03 02	105	215.500	2.574.675	83.637	
			2.180	1.649.407	57.796*		586	3.280.356	44.054.750	1.681.666	
								3.501.856	47.229.425	1.765.303*	
01 02 1 11 00	845		5.594.580	139.960.144	4.116.140	07 01 0 99 03	586	1.162.950	26.310.600	1.004.170	
			5.594.580	139.960.144	4.116.140*			1.162.950	26.310.600	1.004.170*	
01 02 1 19 00	845		17.220	102.549	5.807	07 04 0 02 00	211	5.647	397.036	24.349	
			17.220	102.549	5.807*			5.647	397.036	24.349*	
01 02 1 92 00	845		114.750	743.400	47.350	07 05 1 29 00	211	292.770	4.214.982	201.096	
			114.750	743.400	47.350*			292.770	4.214.982	201.096*	
01 05 1 01 00	105		1.218	1.692.526	72.866	07 05 1 39 00	211	79.050	621.960	34.381	
			1.218	1.692.526	72.866*			79.050	621.960	34.381*	
01 05 2 01 00	105		44	11.913	759	08 01 0 02 01	105	33.395.523	153.760.724	7.298.349	
			44	11.913	759*		169	4.292.190	13.240.475	1.324.818	
							239	62.900.774	538.307.926	23.419.822	
01 06 2 99 02	493		380	74.548	10.403			100.588.487	705.309.125	32.042.989*	
	589		12	2.323	331						
			392	76.871	10.734*						
02 02 0 01 00	105		449.500	17.012.675	668.483	08 01 0 03 03	097	253.592	2.445.725	95.124	
	345		1.747.669	46.687.736	2.076.205		105	6.380.216	78.016.836	2.189.550	
			2.197.169	63.700.411	2.744.693*		239	240.000	3.520.166	76.491	
							586	837.575	7.076.620	235.690	
03 01 2 02 00	105		3.281.722	72.777.444	3.013.622			7.711.383	91.059.347	2.556.855*	
	211		1.917.298	28.461.061	1.690.178	08 01 0 04 03	097	1.800	16.796	365	
	239		4.838.805	92.806.627	3.311.969			1.800	16.796	365*	
	589		93.530	2.591.019	62.973						
	845		25.460	1.229.929	56.510	08 01 0 07 02	105	38.000	1.730.474	53.051	
			10.156.815	197.866.080	8.135.252*		493	132.000	7.312.908	211.793	
03 03 2 01 00	105		1.500	273.816	11.774			170.000	9.043.382	264.844*	
	845		6.000	2.109.503	45.838	08 01 0 08 02	105	109.000	3.790.930	122.736	
			7.500	2.383.319	57.612*			109.000	3.790.930	122.736*	
03 03 2 02 00	850		12.000	4.597.868	166.899	08 01 0 09 02	105	237.426	18.146.485	628.092	
			12.000	4.597.868	166.899*			237.426	18.146.485	628.092*	
03 03 2 99 00	105		43.183	3.192.859	122.150	08 02 0 03 01	097	34.000	144.780	12.254	
	211		30.221	2.372.589	90.975		105	106.200	1.029.849	29.107	
	845		125.750	9.046.781	209.616			140.200	1.174.629	41.361*	
	850		164.490	6.313.871	299.720						
			363.644	22.326.060	712.461*	08 02 0 06 02	493	112.000	681.672	62.701	
04 01 2 01 00	845		34.000	467.472	39.567			112.000	681.672	62.701*	
			34.000	467.472	39.567*	08 04 0 02 02	211	7.550	192.689	8.884	
04 04 1 99 00	845		19.919	369.141	41.677			7.550	192.689	8.884*	
			19.919	369.141	41.677*	08 05 0 01 00	211	263.220	38.217.661	1.242.126	
								263.220	38.217.661	1.242.126*	
04 04 3 99 00	845		72.000	6.742.979	228.858	08 05 0 04 00	211	309.610	23.587.621	848.790	
			72.000	6.742.979	228.858*			309.610	23.587.621	848.790*	
04 05 1 01 00	105		70.437	11.224.392	456.042	08 06 0 03 02	845	124.855	323.073	26.855	
	845		115.000	8.077.530	278.433			124.855	323.073	26.855*	
			185.437	19.301.922	734.475*	08 08 0 01 00	105	4.050	91.815	8.851	
05 04 2 02 00	211		22.876	749.028	29.824			4.050	91.815	8.851*	
	845		44.533	3.228.764	121.246	08 09 0 01 00	105	223.500	4.055.851	146.465	
			67.409	3.977.792	151.070*			223.500	4.055.851	146.465*	
05 08 0 02 00	845		1.000.000	7.991.361	318.191	08 09 0 02 00	105	99.000	855.055	29.090	
			1.000.000	7.991.361	318.191*		586	275.000	1.032.993	29.477	
05 09 0 01 00	586		65.000	83.278	7.660			374.000	1.888.048	58.587*	
			65.000	83.278	7.660*	08 11 0 05 00	211	20.000	1.313.315	40.555	
								20.000	1.313.315	40.555*	
05 14 1 01 00	586		691	18.411	1.601						
	845		5.200	361.720	13.426						
			5.891	380.631	15.027*						

IMPORTACION

Por articulo y pais

NCCAALADI		País	1982			NCCAALADI		País	1982		
Código	Letra		Cantidad en kg	Valor		Código	Letra		Cantidad en kg	Valor	
				Pesos	Dólares					Pesos	Dólares
09 01 1 01	01	105	19.184.100	756.538.836	40.697.443	13 03 3 01	00	211	1.500	576.332	20.114
		169	12.382.725	396.337.889	18.593.510				1.500	576.332	20.114*
		239	1.368.156	71.479.088	2.986.885						
		586	6.803.809	434.145.666	16.062.413	14 03 2 01	00	105	13.400	604.962	18.168
		589	207.000	20.719.179	586.961				13.400	604.962	18.168*
			39.945.790	1.679.220.658	78.927.212*						
09 01 1 03	01	586	60.000	3.623.733	233.092	14 03 3 01	00	493	94.840	7.586.892	337.981
			60.000	3.623.733	233.092*				94.840	7.586.892	337.981*
09 03 0 01	00	586	30.000	389.128	27.755	14 03 3 99	00	493	1.000	172.588	4.195
			30.000	389.128	27.755*				1.000	172.588	4.195*
09 04 0 01	00	105	1.759.000	74.429.570	3.024.998	14 03 4 01	00	493	7.038	1.335.247	56.285
			1.759.000	74.429.570	3.024.998*				7.038	1.335.247	56.285*
09 04 0 02	00	845	22.000	1.570.830	66.719	14 05 0 03	00	211	800	16.529	1.644
			22.000	1.570.830	66.719*				800	16.529	1.644*
09 07 0 01	00	105	22.510	2.293.921	84.679	15 02 2 01	00	845	640.000	9.386.115	264.790
			22.510	2.293.921	84.679*				640.000	9.386.115	264.790*
09 09 0 01	00	493	5.000	577.168	22.981	15 07 1 10	08	586	30.370	304.554	11.035
		589	15.000	2.892.457	62.851				30.370	304.554	11.035*
			20.000	3.469.625	85.832*	15 07 1 12	10	586	3.583.500	73.075.351	2.996.162
									3.583.500	73.075.351	2.996.162*
10 05 0 02	00	105	8.240	344.744	8.379	15 07 2 10	08	586	5.000	32.774	3.289
			8.240	344.744	8.379*				5.000	32.774	3.289*
11 08 1 02	00	211	20.000	149.993	14.921	15 07 2 12	10	586	1.536.387	25.807.848	1.318.655
			20.000	149.993	14.921*				1.536.387	25.807.848	1.318.655*
11 08 2 99	00	105	251	9.470	624	15 07 2 14	12	105	58.860	5.002.546	145.550
			251	9.470	624*				58.860	5.002.546	145.550*
12 01 4 01	04	105	49.750	1.735.963	37.721	15 10 3 04	02	589	3.600	138.757	9.136
			49.750	1.735.963	37.721*				3.600	138.757	9.136*
12 01 7 02	07	586	1.349.188	13.444.097	493.708	15 16 0 02	00	105	359.000	15.989.427	683.476
			1.349.188	13.444.097	493.708*				359.000	15.989.427	683.476*
12 03 4 01	00	211	30.000	1.068.491	106.291	16 04 0 02	00	589	47.520	5.030.467	155.342
		845	20.000	207.174	20.609				47.520	5.030.467	155.342*
			50.000	1.275.665	126.900*						
12 03 4 02	00	105	2.050	66.665	6.132	16 04 0 99	00	239	84.581	1.080.203	108.400
		211	160.300	15.714.122	455.418				84.581	1.080.203	108.400*
		845	4.000	221.652	20.388						
			166.350	16.002.439	481.938*	16 05 2 08	00	211	20.134	643.623	59.727
									20.134	643.623	59.727*
12 03 4 99	00	105	10.000	365.952	33.661	17 04 0 99	00	586	70.000	433.454	36.687
		586	500	21.274	1.517				70.000	433.454	36.687*
		845	37.980	1.084.319	61.966				70.000	433.454	36.687*
			48.480	1.471.545	97.144*						
12 07 0 02	00	211	201.886	2.673.412	120.938	18 01 0 01	00	105	2.673.700	91.239.752	5.071.431
			201.886	2.673.412	120.938*			239	120.000	7.839.553	222.030
									2.793.700	99.079.305	5.293.461*
12 07 0 04	00	493	45	32.344	1.288	18 02 0 02	00	239	18.000	98.595	6.492
			45	32.344	1.288*				18.000	98.595	6.492*
12 07 0 07	00	211	218.220	9.868.207	440.175	18 03 0 01	00	105	2.687.000	34.169.015	1.654.992
		589	77.415	5.305.592	181.933			239	90.000	798.015	42.252
			295.635	15.173.799	622.108*			589	5.000	68.822	2.740
									2.782.000	35.035.852	1.699.984*
12 07 0 11	00	105	300	409.004	8.887	18 03 0 02	00	105	4.449.500	222.715.287	10.773.762
			300	409.004	8.887*			239	368.830	21.123.741	986.671
								589	16.950	781.699	36.795
									4.835.620	244.620.727	11.797.228*
13 01 0 01	00	589	80.113	1.733.051	61.351	18 04 0 01	00	097	57.500	5.565.499	268.537
			80.113	1.733.051	61.351*			239	844.025	72.469.522	4.406.038
								589	206.320	26.038.162	1.059.839
									1.107.845	104.073.183	5.734.414*
13 01 0 99	00	211	164	5.348	341	18 05 0 01	00	239	2.000	18.134	1.804
			164	5.348	341*				2.000	18.134	1.804*
13 02 1 01	00	105	80.000	1.101.396	47.121	18 06 0 01	00	845	56.784	2.709.508	213.510
			80.000	1.101.396	47.121*				56.784	2.709.508	213.510*
13 02 4 01	00	105	40	13.433	591	18 06 0 02	00	845	50.005	519.291	52.106
			40	13.433	591*				50.005	519.291	52.106*
13.03 1 03	00	105	8.000	58.650	5.834						
			8.000	58.650	5.834*						

IMPORTACION

Por artículo y país

NCCAALADI		País	1982			NCCAALADI		País	1982		
Código	Letra		Cantidad en kg	Valor		Código	Letra		Cantidad en kg	Valor	
				Pesos	Dólares					Pesos	Dólares
20 03 0 01 00	105	211	394.552	9.680.891	519.667	25 12 0 02 00	493	538.853	7.423.102	239.548	
			420.500	6.790.255	467.262			538.853	7.423.102	239.548*	
			815.052	16.471.146	986.929*						
20 04 1 99 00	211	845	21.418	1.626.715	59.915	25 15 2 01 00	105	376.940	2.566.816	83.488	
			125.000	12.945.667	385.740			63.500	143.491	8.783	
			146.418	14.572.382	445.655*			440.440	2.710.307	92.271*	
20 04 2 02 00	105		12.000	507.408	17.217	25 15 2 02 00	105	52.097	235.601	15.455	
			12.000	507.408	17.217*			52.097	235.601	15.455*	
20 06 1 01 00	105	589	960.621	31.416.186	912.097	25 16 1 01 00	845	20.000	202.572	4.402	
			15.011	628.613	13.659			20.000	202.572	4.402*	
			975.632	32.044.799	925.756*	25 16 1 02 00	105	17.588	65.084	8.561	
20 06 2 01 00	105		203.588	3.275.131	171.407			17.588	65.084	8.561*	
			203.588	3.275.131	171.407*	25 18 0 02 00	105	440.000	3.412.315	162.314	
20 06 2 99 00	586		5.000	68.672	5.812			440.000	3.412.315	162.314*	
			5.000	68.672	5.812*	25 19 0 02 00	105	4.737.382	28.100.430	1.204.797	
20 06 4 02 00	105		4.848	915.880	34.675			4.737.382	28.100.430	1.204.797*	
			4.848	915.880	34.675*	25 23 0 03 00	845	11.000	10.354	1.030	
20 07 1 01 00	105	493	40	752	64			11.000	10.354	1.030*	
			133.398	1.226.578	129.175	25 24 0 02 00	105	2.286.249	49.285.641	1.955.713	
			25.920	225.480	30.225			2.286.249	49.285.641	1.955.713*	
			159.358	1.452.810	159.464*	25 24 0 03 00	105	4.251	59.046	2.539	
20 07 1 03 00	845		100.000	884.301	67.880			4.251	59.046	2.539*	
			100.000	884.301	67.880*	25 27 2 01 00	105	36.000	539.111	15.103	
21 02 1 01 01	239	586	6.000	2.902.065	63.060			36.000	539.111	15.103	
			28.500	2.975.662	205.620	845	845	10.000	65.389	2.585	
			34.500	5.877.727	268.680*			46.000	604.500	17.688*	
21 07 0 01 00	845		190.000	22.313.530	800.450	25 27 2 99 00	105	10.000	134.945	5.373	
			190.000	22.313.530	800.450*			10.000	134.945	5.373*	
21 07 0 03 00	105	586	572.828	21.451.122	1.160.773	25 32 0 99 00	105	367.200	4.671.564	195.533	
			500.147	21.808.805	1.092.055	493	493	2.062.096	20.688.909	949.918	
			26.880	715.453	51.031			2.429.296	25.360.473	1.145.451*	
			1.099.855	43.975.380	2.303.859*	26 01 1 01 01	097	6.259.000	3.309.349	127.985	
22 01 0 02 00	845		4.800	30.184	2.153	105	105	1765.130.097	1.598.910.176	63.765.327	
			4.800	30.184	2.153*	211	211	34.275.776	29.025.580	1.248.080	
22 03 0 01 00	845		236.398	1.763.257	176.393			1805.664.873	1.631.245.105	65.141.392*	
			236.398	1.763.257	176.393*	26 01 1 06 02	097	196.571	356.273	15.784	
22 09 2 03 00	493		13.900	491.078	19.553			196.571	356.273	15.784*	
			13.900	491.078	19.553*	26 01 1 31 05	105	6.420.300	12.880.149	665.420	
23 02 0 99 00	105		1.196.000	219.367	21.135			6.420.300	12.880.149	665.420*	
			1.196.000	219.367	21.135*	26 01 1 32 05	105	90.000	480.468	18.679	
23 04 0 99 00	105		44.000	483.588	23.009			90.000	480.468	18.679*	
			44.000	483.588	23.009*	26 01 1 69 08	097	319.817	3.494.357	192.067	
23 07 0 02 00	211		2.000	794.586	17.266			319.817	3.494.357	192.067*	
			2.000	794.586	17.266*	26 01 1 73 09	105	984.750	2.066.130	73.127	
23 07 0 99 00	211		1.000	99.539	3.378			984.750	2.066.130	73.127*	
			1.000	99.539	3.378*	26 01 1 75 09	105	114.591.315	169.018.487	8.150.367	
24 01 1 02 00	586		90.000	3.690.976	158.710			114.591.315	169.018.487	8.150.367*	
			90.000	3.690.976	158.710*	26 01 1 76 09	105	2.000.000	4.621.268	100.417	
24 02 1 01 01	105	845	1.309	151.664	6.039			2.000.000	4.621.268	100.417*	
			375	242.603	8.262	26 01 1 95 13	097	150.210	4.794.827	198.780	
			1.684	394.267	14.301*			150.210	4.794.827	198.780*	
24 02 1 02 02	845		1.200	121.774	12.220	27 01 1 03 01	105	560.000	7.729.387	244.065	
			1.200	121.774	12.220*			560.000	7.729.387	244.065*	
25 03 0 01 00	097		118.305	363.063	15.611	27 06 0 01 00	105	33.000	2.241.103	94.360	
			118.305	363.063	15.611*			33.000	2.241.103	94.360*	
25 05 1 01 00	845		75.888.000	11.254.410	340.911	27 07 1 02 00	105	80.000	1.262.014	57.741	
			75.888.000	11.254.410	340.911*			80.000	1.262.014	57.741*	
25 07 0 02 00	105		4.705.000	31.870.938	1.153.613	27 08 0 01 01	105	5.500	167.995	5.625	
			4.705.000	31.870.938	1.153.613*	169	169	150.000	2.983.313	64.825	
25 11 0 01 00	097		610.000	507.820	44.423			155.500	3.151.308	70.450*	
			610.000	507.820	44.423*	28 01 2 01 01	105	144.000	1.072.707	29.178	
						845	845	702.000	1.614.218	86.270	
								846.000	2.686.925	115.448*	

IMPORTACION

Por artículo y país

NCCAALADI		País	1982			NCCAALADI		País	1982		
Código	Letra		Cantidad en kg	Valor		Código	Letra		Cantidad en kg	Valor	
				Pesos	Dólares					Pesos	Dólares
28 01 4 02	02	211	19.560 19.560	7.511.584 7.511.584	343.444 343.444*	28 36 3 01	00	105	10.000 10.000	623.885 623.885	21.170 21.170*
28 03 0 01	00	105 493	10.050 395.766 405.816	1.613.268 4.428.185 6.041.453	58.774 219.274 278.048*	28 38 1 01	00	493	199.977 199.977	1.286.768 1.286.768	46.033 46.033*
28 04 9 05	04	211 589	3.065 559 3.624	921.957 211.114 1.133.071	35.691 5.309 41.000*	28 38 1 07	00	845	230.000 230.000	3.954.085 3.954.085	189.504 189.504*
28 05 4 01	01	493	56.097 56.097	17.871.791 17.871.791	704.388 704.388*	28 38 1 08	00	105	25.000 25.000	217.253 217.253	6.709 6.709*
28 06 2 01	00	105	279.810 279.810	5.529.956 5.529.956	189.472 189.472*	28 38 3 01	00	493	13.200 13.200	551.903 551.903	15.196 15.196*
28 10 2 05	00	105	16.562 16.562	399.335 399.335	13.550 13.550*	28 40 3 05	00	105	17.000 17.000	729.383 729.383	15.849 15.849*
28 11 0 01	00	097 493 589	45.000 5.000 55.321 105.321	1.150.743 341.851 2.290.308 3.782.902	45.661 10.556 83.954 140.171*	28 40 3 07	00	105	17.000 17.000	538.221 538.221	16.620 16.620*
28 13 7 01	00	105	500 500	47.449 47.449	1.889 1.889*	28 42 1 01	01	169	2.030.000 2.030.000	15.370.219 15.370.219	417.607 417.607*
28 17 0 01	01	105 845	46.169.067 1.185.150 47.354.217	135.824.679 7.459.513 143.284.192	5.884.707 358.217 6.242.924*	28 42 1 02	02	845	8.000 8.000	97.699 97.699	4.201 4.201*
28 17 0 02	02	105	246.000 246.000	7.608.335 7.608.335	179.710 179.710*	28 42 1 04	02	105	605.180 605.180	6.145.401 6.145.401	324.083 324.083*
28 19 0 01	00	845	95.000 95.000	3.826.202 3.826.202	118.365 118.365*	28 42 1 99	02	105	207.500 207.500	4.364.449 4.364.449	130.501 130.501*
28 20 1 01	01	105	30.000 30.000	685.458 685.458	15.965 15.965*	28 43 1 01	00	105	497.000 497.000	26.053.757 26.053.757	746.401 746.401*
28 20 1 02	01	105	3.083.000 3.083.000	19.374.461 19.374.461	746.209 746.209*	28 45 0 01	00	105	10.000 10.000	182.212 182.212	6.340 6.340*
28 20 2 01	02	105	2.828.500 2.828.500	44.216.528 44.216.528	1.856.152 1.856.152*	28 45 0 99	00	493	51.000 51.000	998.422 998.422	28.569 28.569*
28 22 0 02	00	105	1.002.000 1.002.000	43.652.376 43.652.376	1.796.832 1.796.832*	28 47 1 01	00	105	900 900	4.938 4.938	491 491*
28 27 0 01	00	493	20.000 20.000	720.445 720.445	15.655 15.655*	28 49 3 02	00	493 845	14 3 17	3.101.892 1.267.621 4.369.513	133.380 31.955 165.335*
28 27 0 02	00	493	40.000 40.000	1.803.271 1.803.271	39.184 39.184*	28 54 0 01	00	105	607.830 607.830	17.179.497 17.179.497	506.116 506.116*
28 28 3 01	00	105	2.018 2.018	551.759 551.759	22.972 22.972*	28 56 0 02	02	105	93.150 93.150	1.807.609 1.807.609	91.899 91.899*
28 28 3 99	00	105 211	9.768 431.626 441.394	727.173 67.716.448 68.443.621	66.887 2.907.420 2.974.307*	29 02 1 09	00	105	94.000 94.000	2.503.688 2.503.688	100.134 100.134*
28 30 1 01	00	105	1.870.000 1.870.000	17.761.528 17.761.528	637.776 637.776*	29 03 1 01	00	845	918.000 918.000	15.340.018 15.340.018	875.627 875.627*
28 30 1 03	00	845	600.000 600.000	1.809.419 1.809.419	114.965 114.965*	29 04 1 05	02	105 211	10.080 48.150 58.230	104.526 606.838 711.364	10.489 55.817 66.306*
28 30 1 08	00	105	35.839 35.839	183.425 183.425	18.407 18.407*	29 04 1 08	02	105	9.110.088 9.110.088	180.732.819 180.732.819	6.816.488 6.816.488*
28 31 1 01	00	105	15.180 15.180	412.472 412.472	10.025 10.025*	29 04 2 01	02	105 493	2.539.386 17.082 2.556.468	36.953.924 589.697 37.543.621	1.454.283 13.635 1.467.918*
28 32 1 02	00	105	00.000 10.000	1.856.750 1.856.750	64.524 64.524*	29 04 2 04	02	105	66.780 66.780	4.433.021 4.433.021	185.044 185.044*
28 34 2 02	00	211	3.245 3.245	1.644.426 1.644.426	45.358 45.358*	29 04 2 05	02	105 211	110.000 731.000 841.000	5.751.501 29.290.554 35.042.055	145.291 1.087.606 1.232.897*
28 35 1 02	00	105	21.000 21.000	410.206 410.206	9.616 9.616*	29 04 2 06	02	105	4.505.132 4.505.132	78.797.653 78.797.653	3.500.972 3.500.972*
28 36 1 01	00	105 169 493	108.000 265.000 5.000 378.000	4.326.770 12.481.805 363.818 17.172.393	185.371 419.575 8.942 614.288*	29 05 1 06	00	105 586	4.000 816 4.816	1.434.144 291.453 1.725.597	52.543 12.384 64.927*

IMPORTACION

Por articulo y pais

NCCAALADI		Pais	1982			NCCAALADI		Pais	1982		
Codigo	Letra		Cantidad en kg	Valor		Codigo	Letra		Cantidad en kg	Valor	
				Pesos	Dólares					Pesos	Dólares
29 05 2 05 00	105		2.000	276.036	10.991	29 22 3 01 00	211	220	9.667	210	
	493		15.200	2.493.881	75.900		493	75.180	3.783.589	103.132	
			17.200	2.769.917	86.891*			75.400	3.793.256	103.342*	
29 07 1 01 00	493		50	79.923	1.737	29 22 3 04 00	493	1.000	120.165	2.921	
			50	79.923	1.737*			1.000	120.165	2.921*	
29 08 1 99 00	105		2.563.213	62.391.846	2.407.468	29 22 4 99 00	493	8.326	1.811.787	51.484	
	493		20.140	1.026.361	23.615			8.326	1.811.787	51.484*	
			2.583.353	63.418.207	2.431.083*						
29 08 4 02 00	105		472.120	11.358.927	422.001	29 22 6 99 00	105	405	4.731.685	205.487	
	493		82.373	2.956.554	66.773			405	4.731.685	205.487*	
			554.493	14.315.481	488.774*	29 23 1 01 00	105	900.112	28.548.361	1.101.225	
29 08 4 05 00	105		249.435	6.014.638	253.747		493	30.130	1.253.823	29.155	
			249.435	6.014.638	253.747*			930.242	29.802.184	1.130.380*	
29 08 4 06 00	105		257.200	8.142.237	274.560	29 23 1 99 00	105	1.800	3.009.601	140.497	
			257.200	8.142.237	274.560*			1.800	3.009.601	140.497*	
29 08 4 99 00	105		1.052.310	27.503.367	1.002.929	29 23 4 13 00	105	1.202.680	61.859.579	2.964.112	
			1.052.310	27.503.367	1.002.929*			1.202.680	61.859.579	2.964.112*	
29 09 1 02 00	105		203.005	5.816.578	214.257	29 23 4 99 00	105	40	103.300	4.732	
			203.005	5.816.578	214.257*			40	103.300	4.732*	
29 11 3 02 00	493		1.000	246.236	5.351	29 24 0 01 00	105	41.680	4.607.654	201.668	
			1.000	246.236	5.351*		493	170.158	7.887.343	207.667	
								311.838	12.494.997	409.335*	
29 14 1 01 00	105		35.280	383.282	21.900	29 24 0 02 00	105	4.800	40.412	3.421	
	211		35.000	174.761	13.597			4.800	40.412	3.421*	
			70.280	558.043	35.497*						
29 14 1 02 00	211		423.000	4.880.706	177.378	29 25 1 99 00	105	53.640	1.808.251	62.730	
			423.000	4.880.706	177.378*			53.640	1.808.251	62.730*	
29 14 2 17 00	493		2.319.680	50.728.096	1.343.345	29 25 2 09 00	493	650	362.226	7.871	
			2.319.680	50.728.096	1.343.345*			650	362.226	7.871*	
29 14 2 99 00	105		222.657	8.720.989	261.025	29 25 2 99 00	493	21.488	2.722.179	75.388	
	493		9.400	1.077.430	26.361			21.488	2.722.179	75.388*	
			232.057	9.798.419	287.386*	29 29 0 99 00	105	520	55.421.532	2.050.318	
29 14 4 04 00	845		1.800	26.054	2.592			520	55.421.532	2.050.318*	
			1.800	26.054	2.592*	29 30 0 01 00	105	262.500	30.140.500	1.212.953	
29 14 6 05 00	105		458.280	22.195.975	674.728			262.500	30.140.500	1.212.953*	
	493		422.761	20.075.482	505.298	29 31 5 05 00	850	34.000	4.196.230	129.580	
			881.041	42.271.457	1.180.026*			34.000	4.196.230	129.580*	
29 14 7 01 00	105		45.090	1.606.343	46.842	29 31 6 06 00	105	50.020	4.629.536	142.961	
			45.090	1.606.343	46.842*			50.020	4.629.536	142.961*	
29 15 1 01 00	105		446.000	10.592.929	354.232	29 35 2 99 00	105	227	4.348.208	219.607	
	211		5.000	42.492	4.227			227	4.348.208	219.607*	
			451.000	10.635.421	358.459*	29 35 7 99 00	493	450	7.042.954	369.481	
29 15 1 39 00	845		5.000	68.014	6.825			450	7.042.954	369.481*	
			5.000	68.014	6.825*	29 35 9 08 00	105	750.044	22.330.017	788.503	
29 15 1 42 00	105		14.000	149.805	14.967			750.044	22.330.017	788.503*	
			14.000	149.805	14.967*	29 35 9 99 00	105	855	94.280.542	3.521.941	
29 15 2 04 00	105		5.538.000	111.065.574	4.235.001		493	1.150	744.247	65.227	
	493		850.000	17.566.443	661.057			2.005	95.024.789	3.587.168*	
			6.388.000	128.632.017	4.896.058*	29 36 0 99 00	105	3.400	9.720.315	375.706	
29 15 2 07 00	845		610.000	15.969.818	878.581			3.400	9.720.315	375.706*	
			610.000	15.969.818	878.581*	29 38 2 19 00	493	550	280.571	9.181	
29 16 1 01 00	105		124.578	3.812.779	195.465			550	280.571	9.181*	
			124.578	3.812.779	195.465*	29 39 3 99 00	105	61	41.880.004	1.462.640	
29 16 1 31 00	105		483.000	23.362.329	744.290		493	10	53.694	3.535	
			483.000	23.362.329	744.290*			71	41.933.698	1.466.175*	
29 16 2 01 00	105		23.750	901.523	24.194	29 39 4 02 00	105	2	374.837	15.489	
			23.750	901.523	24.194*			2	374.837	15.489*	
29 16 2 99 00	105		676	278.897	8.013	29 39 4 04 00	493	50	659.587	26.454	
			676	278.897	8.013*			50	659.587	26.454*	
29 22 1 01 00	105		280.550	7.497.771	228.128	29 39 4 06 00	493	3	635.195	27.313	
			280.550	7.497.771	228.128*			3	635.195	27.313*	

IMPORTACION

Por artículo y país

NCCAALADI		País	1982			NCCAALADI		País	1982		
Código	Letra		Cantidad en kg	Valor		Código	Letra		Cantidad en kg	Valor	
				Pesos	Dólares					Pesos	Dólares
29 39 4 99 00		493	102	6.015.538	201.939	33 01 1 11 00	586	9.900	4.187.460	194.895	
			102	6.015.538	201.939*			9.900	4.187.460	194.895*	
29 39 5 01 00		493	5	37.136	2.649	33 01 1 12 00	105	1.810	514.729	27.122	
			5	37.136	2.649*			1.810	514.729	27.122*	
29 39 5 99 00		493	214	2.771.425	121.056	33 01 1 13 00	586	5.940	3.226.899	122.459	
			214	2.771.425	121.056*			5.940	3.226.899	122.459*	
29 40 0 04 00		105	800	517.315	32.950	33 01 1 14 00	105	440	55.159	1.872	
			800	517.315	32.950*			440	55.159	1.872*	
29 40 0 99 00		105	8.940	352.197	24.919	33 01 1 99 00	105	180	155.684	4.235	
		493	9	2.235.012	127.487	586	200	200	25.477	1.014	
			8.949	2.587.209	152.406*		380	380	181.161	5.249*	
29 42 9 13 00		493	200	101.540	2.206	34 01 1 02 00	586	13.800	229.057	22.786	
			200	101.540	2.206*	845	237.961	237.961	10.892.217	513.152	
							251.761	251.761	11.121.274	540.938*	
29 42 9 99 00		105	10	443.022	9.626	34 01 1 99 00	586	25.003	749.033	31.823	
			10	443.022	9.626*	845	391.864	391.864	7.906.705	306.401	
29 44 0 08 00		845	3	16.144	655		416.867	416.867	8.635.738	338.224*	
			3	16.144	655*						
29 44 0 99 00		105	440	2.636.413	115.362	34 02 0 01 00	105	2.036.085	58.599.210	2.664.797	
			440	2.636.413	115.362*	493	89.385	89.385	5.135.571	120.066	
						845	68.000	68.000	670.041	49.222	
							2.193.470	2.193.470	64.404.822	2.834.085*	
31 02 0 01 01		211	3.600.000	17.354.297	615.795	34 02 0 02 00	845	6.718.575	133.257.951	6.300.266	
			3.600.000	17.354.297	615.795*			6.718.575	133.257.951	6.300.266*	
31 02 0 07 02		105	997.000	6.527.299	158.641	34 04 1 01 00	105	71.180	3.605.580	108.099	
		850	4.487.850	23.199.939	716.419	493	9.000	9.000	473.101	11.499	
			5.484.850	29.727.238	875.060*		80.180	80.180	4.078.681	119.598*	
31 03 0 03 02		493	3.000.600	22.581.584	490.681	34 04 1 99 00	105	63.500	2.242.910	66.614	
		845	250.000	1.939.552	65.812		63.500	63.500	2.242.910	66.614*	
			3.250.600	24.521.136	556.493*						
31 05 1 01 00		211	1.650.000	13.315.879	398.777	35 01 2 01 00	845	137.500	9.032.445	593.986	
			1.650.000	13.315.879	398.777*		137.500	137.500	9.032.445	593.986*	
31 05 1 02 00		105	9.040.000	85.979.029	1.878.084	35 01 2 99 00	845	45.500	3.440.426	200.407	
			9.040.000	85.979.029	1.878.084*		45.500	45.500	3.440.426	200.407*	
32 01 0 01 00		105	196.400	2.754.504	184.129	35 03 2 99 00	845	170.000	4.113.110	252.255	
			196.400	2.754.504	184.129*		170.000	170.000	4.113.110	252.255*	
32 05 1 99 00		105	32.945	16.582.565	517.222	35 04 9 99 00	105	26.000	1.351.139	67.317	
		211	100	45.951	998	493	2.200	2.200	54.941	1.697	
		493	2.900	963.222	26.634		28.200	28.200	1.406.080	69.014*	
		845	50	35.165	2.315						
			35.995	17.626.903	547.169*	35 05 0 03 00	211	200.000	2.601.582	117.048	
							200.000	200.000	2.601.582	117.048*	
32 07 9 03 00		493	4.475.000	196.210.235	6.750.374	36 03 1 01 00	589	21.620	1.848.320	66.210	
			4.475.000	196.210.235	6.750.374*		21.620	21.620	1.848.320	66.210*	
32 07 9 07 00		169	29.500	1.692.132	66.729	36 03 1 99 00	589	870	442.091	21.594	
		211	4.000	351.714	8.548		870	870	442.091	21.594*	
		493	200	134.281	3.264						
			33.700	2.178.127	78.541*	36 04 2 99 00	589	463	344.332	10.633	
32 07 9 11 00		845	14.000	319.912	23.946		463	463	344.332	10.633*	
			14.000	319.912	23.946*						
32 08 9 01 00		105	45	1.069.966	31.243	36 06 0 01 00	105	159.700	3.419.093	235.346	
			45	1.069.966	31.243*	586	26.800	26.800	4.670.720	243.697	
						845	6.750	6.750	287.616	28.883	
							193.250	193.250	8.377.629	507.926*	
32 09 1 01 00		845	84.118	8.423.996	273.162	37 01 0 01 00	105	4.272	2.460.487	105.568	
			84.118	8.423.996	273.162*	493	41.260	41.260	36.435.744	1.100.532	
							45.532	45.532	38.896.231	1.206.100*	
32 09 2 01 00		845	61.713	6.583.659	190.905	37 01 0 99 00	105	33.698	6.774.651	267.586	
			61.713	6.583.659	190.905*	493	973	973	1.076.151	34.872	
						845	910	910	117.118	10.773	
							35.581	35.581	9.967.920	313.231*	
32 13 0 01 01		845	12.800	3.155.537	101.714	37 02 2 02 00	493	4.954	8.097.115	226.664	
			12.800	3.155.537	101.714*	845	4.954	4.954	8.097.115	226.664*	
32 13 0 99 02		105	216	173.205	7.448	37 02 2 01 00	493	9.880	7.253.654	293.203	
		493	370	141.360	4.797		9.880	9.880	7.253.654	293.203*	
			986	314.565	12.245*						
33 01 1 08 00		586	10.260	1.099.319	42.238	37 02 2 02 00	493	4.954	8.097.115	226.664	
			10.260	1.099.319	42.238*						
33 01 1 09 00		105	50	41.681	1.792	37 02 3 01 00	105	23	15.802	936	
			50	41.681	1.792*						

IMPORTACION

Por artículo y país

NCCAALADI		País	1982			NCCAALADI		País	1982		
Código	Letra		Cantidad en kg	Valor		Código	Letra		Cantidad en kg	Valor	
				Pesos	Dólares					Pesos	Dólares
		493	7.461 7.464	6.431.875 6.447.677	271.005 271.541*	39 01 2 07 00	105	34.400 34.400	2.271.278 2.271.278	119.981 119.981*	
37 02 3 02 00		493	115.926 115.926	155.335.839 155.335.839	5.241.591 5.241.591*	39 01 4 01 00	845	3.700 3.700	579.878 579.878	12.600 12.600*	
37 03 1 01 00		105	23.293	1.877.866	90.942	39 02 1 03 00	845	994.800	42.314.570	1.658.762	
		493	13.290	744.358	35.021			994.800	42.314.570	1.658.762*	
		845	7.950	2.117.313	106.759	39 02 2 01 00	105	11.371.358	280.822.384	10.220.480	
			44.533	4.739.537	232.722*		211	2.900.480	53.610.298	2.163.209	
37 03 1 02 00		105	515.151	176.561.574	7.543.478	39 02 2 02 00	105	220.540	8.064.589	202.909	
			515.151	176.561.574	7.543.478*		211	32.500	363.745	36.184	
37 05 0 99 00		845	2	339.363	13.513		850	500	28.815	626	
			2	339.363	13.513*			253.540	8.457.149	239.719*	
37 07 1 99 00		105	55	27.568	1.098	39 02 2 03 00	493	10	220	22	
			55	27.568	1.098*			10	220	22*	
37 07 2 19 00		105	168	129.726	6.345	39 02 2 04 00	105	1.895.234	44.926.487	1.593.503	
		169	3	1.419	131		493	132.900	3.906.110	116.060	
		211	53	11.326	1.090		845	505.525	22.213.547	768.715	
		493	225	248.314	8.421	39 02 2 99 00	105	6.845.800	127.599.452	6.217.258	
		586	344	86.185	7.374			6.845.800	127.599.452	6.217.258*	
		589	9	4.839	308						
		845	6	2.233	205						
			808	484.042	23.874*						
37 08 0 03 00		105	21.151	1.626.010	39.519	39 02 4 21 00	105	120	29.207	2.070	
			21.151	1.626.010	39.519*		845	1.147.008	106.017.172	3.748.945	
38 01 0 01 00		105	2.805	257.352	11.005	39 03 2 01 02	845	111.500	15.445.326	647.267	
			2.805	257.352	11.005*			111.500	15.445.326	647.267*	
38 07 0 03 00		493	19.950	235.097	33.505	39 03 3 06 02	105	5.000	178.569	6.060	
			19.950	235.097	33.505*		169	18.000	1.301.117	51.806	
38 08 1 01 00		493	2.268.280	52.723.981	1.779.932	39 03 4 02 02	493	23.000	1.479.706	57.866*	
			2.268.280	52.723.981	1.779.932*			890.988	54.480.355	1.639.524	
38 11 2 02 00		105	839.391	59.299.151	1.995.249	39 03 4 99 02	105	92.600	12.960.671	358.080	
			839.391	59.299.151	1.995.249*			92.600	12.960.671	358.080*	
38 11 2 99 00		105	45.800	3.968.083	119.037	39 07 0 99 00	105	41	96.341	2.975	
			45.800	3.968.083	119.037*		845	287.928	45.169.131	1.691.250	
38 14 0 01 00		105	2.870.423	138.193.589	4.901.989	40 02 1 04 00	105	46.638	2.606.539	96.790	
		493	639.310	45.400.937	1.435.778		493	705.369	26.933.137	654.591	
			3.509.733	183.594.526	6.337.767*			752.007	29.539.676	751.381*	
38 18 0 01 00		845	12.660	630.198	23.128	40 02 2 02 00	105	878.184	30.210.740	1.185.229	
			12.660	630.198	23.128*		493	833.432	40.856.665	1.099.863	
38 19 0 02 01		105	6.000	173.958	12.408			1.711.616	71.067.405	2.285.092*	
		589	39.200	1.214.834	48.371	40 02 2 04 00	105	2.799.501	95.255.080	2.634.652	
			45.200	1.388.792	60.779*		493	58.928	2.507.615	72.019	
38 19 0 16 01		105	120.500	9.241.643	294.664		845	20.000	288.423	20.587	
		493	150.900	8.082.079	497.796			2.878.429	98.051.318	2.727.258*	
			271.400	17.323.722	792.460*	40 02 2 99 00	105	17.054	766.489	30.411	
38 19 0 99 01		105	123.724	5.218.806	184.792			17.054	766.489	30.411*	
		493	111.452	6.007.695	159.114	40 11 1 01 00	105	209.399	13.246.924	590.542	
			235.176	11.226.501	343.906*		845	4.415	349.456	13.317	
39 01 1 01 00		105	15.000	270.236	17.792			213.814	13.596.380	603.859*	
		845	8.000	148.793	11.279	40 11 1 02 00	105	583	86.073	7.917	
			23.000	419.029	29.071*			583	86.073	7.917*	
39 01 1 02 00		845	150.000	2.024.566	144.406	40 11 1 99 00	105	1.735.646	151.581.825	5.118.675	
			150.000	2.024.566	144.406*		169	5.000	680.744	16.545	
39 01 1 07 00		105	57.750	4.805.756	187.617		211	44.427	2.924.138	164.808	
			57.750	4.805.756	187.617*		845	213.468	17.854.175	680.701	
39 01 1 08 00		105	5.000	513.803	20.458			1.998.541	173.040.882	5.980.729*	
			5.000	513.803	20.458*	40 11 2 01 00	105	14.418	1.089.230	46.253	
39 01 1 99 00		105	7.425.164	165.782.075	7.811.105			14.418	1.089.230	46.253*	
		493	19.320	1.006.103	21.861			28.413	1.089.230	46.253*	
			7.444.484	166.788.178	7.832.966*	40 11 2 99 00	105	237.349	17.517.894	740.057	
39 01 2 01 00		845	352.140	26.005.264	880.526		211	6.242	355.679	21.513	
			352.140	26.005.264	880.526*		845	42.084	5.155.898	205.086	
								285.675	23.029.471	966.656*	

IMPORTACION

Por artículo y país

NCCAALADI		País	1982			NCCAALADI		País	1982		
Código	Letra		Cantidad en kg	Valor		Código	Letra		Cantidad en kg	Valor	
				Pesos	Dólares					Pesos	Dólares
40 11 9 01	00	105	13.745	295.641	17.275	44 05 2 33	02	211	252	1.027	87
		211	480	13.471	1.121			252	1.027	87*	
		845	980	21.932	1.700						
			15.205	331.044	20.096*	44 05 2 99	02	097	965.998	5.706.437	230.062
40 13 0 03	00	845	2.867	407.960	13.259			211	250.020	2.122.432	65.541
			2.867	407.960	13.259*			586	10.166.306	80.060.223	2.943.725
									11.382.324	87.889.092	3.239.328*
42 02 0 01	00	845	6.153	3.743.444	206.501	44 09 2 01	00	097	12.137	483.084	44.435
			6.153	3.743.444	206.501*				12.137	483.084	44.435*
42 03 9 99	00	845	2.791	4.105.143	207.473	44 13 2 01	02	586	264.040	4.233.160	204.197
			2.791	4.105.143	207.473*				264.040	4.233.160	204.197*
43 03 0 01	00	845	794	2.908.898	95.171	44 13 2 99	02	097	48.659	1.490.619	51.737
			794	2.908.898	95.171*			586	634.070	11.037.908	403.133
									682.729	12.528.527	454.870*
44 03 2 05	02	211	47.600	83.238	7.656	44 14 2 99	00	097	175.584	10.199.624	342.420
			47.600	83.238	7.656*			586	1.561.850	30.328.158	999.499
									1.737.434	40.527.782	1.341.919*
44 03 3 25	03	211	160.000	135.580	5.325	44 15 0 99	00	586	141.400	3.247.209	164.493
			160.000	135.580	5.325*				141.400	3.247.209	164.493*
44 03 3 28	03	211	400.000	2.150.178	48.163	44 19 0 01	00	097	714.427	5.123.244	236.616
			400.000	2.150.178	48.163*			586	500	716	66
									714.927	5.123.960	236.682*
44 03 3 33	03	211	88.000	2.903.823	108.469	44 23 0 01	00	845	40.860	1.246.609	49.636
			88.000	2.903.823	108.469*				40.860	1.246.609	49.636*
44 03 3 99	03	211	73.966	1.732.777	61.513	44 23 0 03	00	097	557.699	8.400.644	259.353
			73.966	1.732.777	61.513*			586	113.388	4.835.790	191.407
									671.087	13.236.434	450.760*
44 05 1 01	01	211	751.218	7.458.758	295.749	44 23 0 99	00	097	2.200	31.404	4.025
			751.218	7.458.758	295.749*			586	3.524	71.425	6.570
									5.724	102.829	10.595*
44 05 1 02	01	105	19.388.202	208.697.937	10.247.022	47 01 1 01	01	105	4.464.000	30.711.184	1.081.484
			19.388.202	208.697.937	10.247.022*				4.464.000	30.711.184	1.081.484*
44 05 1 04	01	211	16.500	88.045	8.217	47 01 3 02	04	211	23.264.849	193.213.618	9.723.716
			16.500	88.045	8.217*				23.264.849	193.213.618	9.723.716*
44 05 1 05	01	211	78.769.177	362.361.099	14.342.409	47 01 3 04	05	105	523.162	4.854.860	207.153
			78.769.177	362.361.099	14.342.409*			211	52.782.344	689.800.052	29.552.256
									53.305.506	694.654.912	29.759.409*
44 05 2 03	02	239	15.462	1.762.883	69.537	47 01 3 05	05	105	43.776.270	384.231.672	18.788.976
			15.462	1.762.883	69.537*			211	38.630	301.703	25.536
									43.814.909	384.533.375	18.814.512*
44 05 2 05	02	097	14.634.459	183.297.667	6.678.656	47 01 3 06	06	105	585.000	7.015.370	240.404
			14.634.459	183.297.667	6.678.656*				585.000	7.015.370	240.404*
44 05 2 06	02	586	1.275.528	9.383.832	369.647	47 02 0 01	00	586	630.400	1.227.806	50.164
			1.275.528	9.383.832	369.647*				630.400	1.227.806	50.164*
44 05 2 07	02	097	1.419.833	21.429.116	667.217	48 01 1 01	01	105	129.186	1.617.701	76.969
		105	30.000	148.000	13.613			211	5.647.107	84.205.420	3.216.592
		586	21.042.860	209.745.378	8.126.278	48 01 1 99	02	105	800.413	11.479.853	595.597
			22.492.693	231.322.494	8.807.108*			211	246.250	1.538.587	153.055
								845	3.560.890	88.193.304	3.107.755
									4.607.553	101.211.744	3.856.407*
44 05 2 14	02	097	50.653	255.855	8.269	48 01 2 99	03	845	1.122	23.799	2.189
		586	6.152.514	44.277.504	1.777.008				1.122	23.799	2.189*
			6.203.167	44.533.359	1.785.277*						
44 05 2 17	02	211	221.000	2.339.983	73.921	48 01 9 05	05	211	2.011.980	48.759.247	2.132.202
			221.000	2.339.983	73.921*				2.011.980	48.759.247	2.132.202*
44 05 2 21	02	211	252	1.025	87	48 01 9 99	05	845	203.498	3.413.434	226.391
			252	1.025	87*				203.498	3.413.434	226.391*
44 05 2 25	02	097	21.886	141.028	12.158	48 07 0 04	02	845	16.500	3.578.391	99.967
		211	16.000	62.199	1.512				16.500	3.578.391	99.967*
			37.886	203.227	13.670*						
44 05 2 27	02	586	864.543	6.687.094	300.111	48 07 0 99	02	845	8.000	1.014.784	48.264
			864.543	6.687.094	300.111*				8.000	1.014.784	48.264*
44 05 2 28	02	211	3.849.197	56.506.512	2.232.723						
			3.849.197	56.506.512	2.232.723*						
44 05 2 30	02	211	348.500	2.040.650	92.710						
			348.500	2.040.650	92.710*						
44 05 2 31	02	211	7.500	29.142	2.467						
			7.500	29.142	2.467*						
44 05 2 32	02	097	1.159.734	17.824.850	541.553						
			1.159.734	17.824.850	541.553*						

IMPORTACION

Por artículo y país

NCCAALADI		País	1982			NCCAALADI		País	1982		
Código	Letra		Cantidad en kg	Valor		Código	Letra		Cantidad en kg	Valor	
				Pesos	Dólares					Pesos	Dólares
48 09 0 01 00		105	386.661	4.163.698	208.808	54 02 0 02 00	105	2.000	312.566	7.597	
			386.661	4.163.698	208.808*			2.000	312.566	7.597*	
48 15 0 99 00		845	24.438	2.615.387	155.845	55 01 0 01 00	105	970.416	42.674.748	1.323.648	
			24.438	2.615.387	155.845*		586	3.350.849	99.051.173	5.337.617	
							589	1.234.999	84.287.261	3.316.182	
48 16 0 01 00		845	142.527	15.636.602	592.015			5.556.264	226.013.182	9.977.647*	
			142.527	15.636.602	592.015*						
48 18 0 99 00		845	160.985	11.109.269	343.564	55 03 0 01 00	586	1.423.417	20.738.703	704.604	
			160.985	11.109.269	343.564*			1.423.417	20.738.703	704.604*	
48 19 0 01 00		845	25.705	2.776.123	133.101	55 05 0 01 01	845	58.022	9.394.554	229.363	
			25.705	2.776.123	133.101*			58.022	9.394.554	229.363*	
48 21 0 02 00		845	11.000	269.992	17.197	55 05 0 99 02	845	84.648	16.061.218	489.349	
			11.000	269.992	17.197*			84.648	16.061.218	489.349*	
49 01 1 01 00		097	3	1.787	178	55 09 0 01 01	845	28.452	2.810.110	129.655	
		105	124.402	6.231.837	408.347			28.452	2.810.110	129.655*	
		169	33.357	1.735.240	100.027	55 09 0 99 02	845	64.764	7.065.034	394.431	
		211	6.590	2.137.173	47.380			64.764	7.065.034	394.431*	
		493	49.097	6.865.129	343.148						
		845	27.639	5.755.001	191.420	56 01 1 02 01	845	1.290.941	52.659.021	2.554.978	
		850	40	4.965	410			1.290.941	52.659.021	2.554.978*	
			241.128	22.731.132	1.090.910*						
49 01 1 02 00		105	4.155	90.108	5.739	56 02 2 02 02	493	1.892.150	173.777.769	5.647.874	
		169	3.734	623.292	26.187			1.892.150	173.777.769	5.647.874*	
		586	13.325	128.880	10.908	56 04 1 02 01	845	230.607	13.364.366	607.911	
			21.214	842.280	42.834*			230.607	13.364.366	607.911*	
49 01 9 01 00		105	387	12.577	829	56 05 1 01 01	845	34.375	4.394.909	204.808	
		169	1.200	86.442	7.316			34.375	4.394.909	204.808*	
		493	1.882	219.504	15.656	56 05 1 02 01	845	24.500	4.322.240	180.886	
		845	103	14.930	1.485			24.500	4.322.240	180.886*	
		850	4.963	1.190.890	40.409			24.500	4.322.240	180.886*	
			8.535	1.524.343	65.695*	56 05 1 99 01	845	54.541	9.688.741	469.211	
49 02 0 01 00		105	22.496	2.595.768	173.795			54.541	9.688.741	469.211*	
		169	10.863	1.670.627	96.761	56 07 0 01 01	845	178.448	36.165.049	1.741.012	
		493	10.098	733.800	45.108			178.448	36.165.049	1.741.012*	
		845	3.492	1.023.736	28.136			178.448	36.165.049	1.741.012*	
			46.949	6.023.931	341.800*	56 07 0 02 02	845	3.709	523.108	20.829	
49 08 0 99 00		845	410	213.323	14.951			3.709	523.108	20.829*	
			410	213.323	14.951*	57 03 0 01 00	105	5.000	133.014	5.158	
49 09 0 99 00		211	117	257.017	10.234			5.000	133.014	5.158*	
			117	257.017	10.234*	57 03 0 02 00	105	10.000	140.038	5.347	
49 11 0 99 00		845	40	2.677	332			10.000	140.038	5.347*	
			40	2.677	332*	57 04 9 01 02	105	10.000	41.902	5.489	
51 01 1 01 01		845	90.917	14.951.708	779.942			10.000	41.902	5.489*	
			90.917	14.951.708	779.942*	57 10 0 01 00	105	7.601.635	228.391.556	9.265.257	
51 01 1 02 01		845	81.935	8.954.319	377.515			552.628	22.285.776	713.804	
			81.935	8.954.319	377.515*			8.154.263	250.677.332	9.979.061*	
51 01 2 02 02		845	188.168	17.274.690	1.019.346	58 01 0 01 00	845	3.269	5.815.606	179.587	
			188.168	17.274.690	1.019.346*			3.269	5.815.606	179.587*	
51 04 1 99 01		845	218	203.519	8.104	58 02 1 01 00	845	16.485	2.101.177	129.614	
			218	203.519	8.104*			16.485	2.101.177	129.614*	
51 04 2 99 02		845	44.061	11.174.199	390.355	58 05 0 03 00	845	17.076	16.473.463	947.214	
			44.061	11.174.199	390.355*			17.076	16.473.463	947.214*	
53 05 2 01 01		589	200	129.133	3.138	58 05 0 99 00	845	3.165	3.296.822	209.989	
			200	129.133	3.138*			3.165	3.296.822	209.989*	
53 05 3 01 01		589	150	76.448	1.858	60 01 0 01 00	845	6.000	2.383.640	83.332	
			150	76.448	1.858*			6.000	2.383.640	83.332*	
53 06 0 99 00		845	8.000	3.069.115	104.140	60 01 0 02 00	845	5.661	1.368.591	90.416	
			8.000	3.069.115	104.140*			5.661	1.368.591	90.416*	
53 07 0 01 00		845	13.328	4.722.910	164.184	60 01 0 03 00	845	23.125	6.552.836	250.907	
			13.328	4.722.910	164.184*			23.125	6.552.836	250.907*	
53 07 0 99 00		845	75.553	22.698.598	943.774	60 05 0 02 00	845	5.065	4.328.711	209.845	
			75.553	22.698.598	943.774*			5.065	4.328.711	209.845*	
53 11 0 01 00		845	115.409	75.862.695	2.755.954	60 05 0 03 00	845	4.212	8.213.055	285.967	
			115.409	75.862.695	2.755.954*			4.212	8.213.055	285.967*	

IMPORTACION

Por artículo y país

NCCAALADI		País	1982			NCCAALADI		País	1982		
Código	Letra		Cantidad en kg	Valor		Código	Letra		Cantidad en kg	Valor	
				Pesos	Dólares					Pesos	Dólares
61 01 0 01 00		845	96.926 96.926	46.643.468 46.643.468	1.753.137 1.753.137*	70 05 9 01 00	845	919.600 919.600	15.180.787 15.180.787	604.450 604.450*	
61 01 0 99 00		845	88.604 88.604	73.659.073 73.659.073	2.796.293 2.796.293*	70 06 1 01 00	493	470.932 470.932	9.016.263 9.016.263	241.382 241.382*	
61 02 0 01 00		845	19.596 19.596	11.420.505 11.420.505	434.797 434.797*	70 08 1 02 00	493	2.676 2.676	85.639 85.639	1.861 1.861*	
61 02 0 99 00		845	749 749	207.027 207.027	26.006 26.006*	70 10 0 01 00	845	235.840 235.840	1.320.918 1.320.918	90.386 90.386*	
61 03 0 01 00		845	700 700	681.473 681.473	27.135 27.135*	70 11 0 04 00	105	11.498 11.498	600.346 600.346	18.674 18.674*	
61 03 0 99 00		845	6.487 6.487	10.831.764 10.831.764	393.511 393.511*	70 11 0 99 00	105	4.516 4.516	152.118 152.118	6.057 6.057*	
62 01 0 01 01		845	7.470 7.470	4.601.047 4.601.047	131.425 131.425*	70 12 0 01 00	845	985 985	152.239 152.239	6.581 6.581*	
62 02 0 01 00		586	20 20	1.729 1.729	159 159*	70 13 0 01 00	845	11.034 11.034	5.883.275 5.883.275	127.840 127.840*	
62 05 0 99 00		845	51.000 51.000	9.598.693 9.598.693	257.449 257.449*	70 18 0 02 00	105	73.527 73.527	11.338.256 11.338.256	370.871 370.871*	
64 04 0 01 00		845	177.469 177.469	32.005.171 32.005.171	867.185 867.185*	70 20 2 01 03	845	8.500 8.500	765.867 765.867	24.989 24.989*	
65 01 0 01 00		845	156 156	379.625 379.625	53.794 53.794*	70 21 0 01 00	105	502 502	204.401 204.401	6.386 6.386*	
65 02 0 01 00		105 586	1.371 6.210 7.581	83.414 705.707 789.121	5.313 27.047 32.360*	71 02 3 01 03	845	52 52	1.168.913 1.168.913	49.532 49.532*	
65 02 0 02 00		105	800 800	20.452 20.452	2.052 2.052*	71 02 3 02 03	105		11.096 11.096	512 512*	
65 02 0 99 00		239	215 215	131.166 131.166	7.426 7.426*	71 02 3 08 03	105		8.304 8.304	383 383*	
65 04 0 01 00		586	39 39	23.311 23.311	928 928*	71 05 1 01 00	211 493 589	2.400 1.986 17.400 21.786	10.996.802 11.640.816 104.258.982 126.896.600	524.659 463.501 4.238.442 5.226.602*	
69 02 3 01 00		105	1.935.411 1.935.411	29.929.046 29.929.046	1.255.155 1.255.155*	73 02 0 02 02	105	310.000 310.000	8.474.629 8.474.629	246.102 246.102*	
69 03 4 02 00		105	49.769 49.769	6.251.338 6.251.338	230.899 230.899*	73 02 0 99 02	105	744.083 744.083	28.016.091 28.016.091	937.870 937.870*	
69 03 4 99 00		105	5.192 5.192	344.043 344.043	8.941 8.941*	73 03 0 01 00	105	1.338.348 1.338.348	2.310.232 2.310.232	99.338 99.338*	
69 05 0 01 00		845	449.916 449.916	2.882.339 2.882.339	132.725 132.725*	73 10 0 02 02	105 845	718.458 1.749.400 2.467.858	8.119.761 46.643.896 54.763.657	281.392 1.165.232 1.446.624*	
69 07 0 01 00		845	56.300 56.300	438.666 438.666	25.926 25.926*	73 11 1 01 02	211	9.338 9.338	303.458 303.458	6.594 6.594*	
69 07 0 99 00		845	700 700	2.194 2.194	202 202*	73 11 1 02 01	105	1.634.072 1.634.072	14.525.155 14.525.155	671.965 671.965*	
69 08 0 01 00		845	2.176.025 2.176.025	27.765.963 27.765.963	1.287.708 1.287.708*	73 13 1 01 01	105	2.275.543 2.275.543	42.376.904 42.376.904	1.024.434 1.024.434*	
69 08 0 99 00		105	100.113 100.113	567.026 567.026	55.914 55.914*	73 13 4 99 04	105	49.980 49.980	530.492 530.492	34.928 34.928*	
69 10 0 01 00		845	664.904 664.904	17.040.702 17.040.702	670.079 670.079*	73 14 1 01 00	845	1.653.292 1.653.292	17.447.117 17.447.117	826.348 826.348*	
69 11 0 01 00		845	59.000 59.000	1.350.445 1.350.445	67.843 67.843*	73 14 1 02 00	845	341.000 341.000	1.870.896 1.870.896	166.104 166.104*	
69 12 0 01 00		845	42.589 42.589	2.659.348 2.659.348	148.646 148.646*	73 14 1 03 00	845	6.000 6.000	30.878 30.878	3.099 3.099*	
69 13 0 99 00		845	6.051 6.051	3.361.347 3.361.347	158.322 158.322*	73 14 2 01 00	845	150.000 150.000	2.125.147 2.125.147	84.617 84.617*	
70 05 1 01 00		105	9.841 9.841	330.671 330.671	7.750 7.750*	73 14 2 02 00	845	108.980 108.980	1.568.766 1.568.766	67.139 67.139*	

IMPORTACION

Por artículo y país

NCCAALADI		País	1982			NCCAALADI		País	1982		
Código	Letra		Cantidad en kg	Valor		Código	Letra		Cantidad en kg	Valor	
				Pesos	Dólares					Pesos	Dólares
73 14 2 11 00	845	902.451 902.451	9.957.271 9.957.271	556.111 556.111*	76 04 0 01 00	105 845	24.181 2.753 26.934	3.944.717 985.292 4.930.009	109.514 34.408 143.922*		
73 14 2 29 00	845	190.197 190.197	3.292.284 3.292.284	104.338 104.338*	76 10 0 99 00	845	22.791 22.791	4.782.212 4.782.212	218.080 218.080*		
73 15 2 07 10	105	1.181 1.181	67.294 67.294	9.497 9.497*	79 03 9 99 02	105 493	8.000 75.000 83.000	208.229 3.147.959 3.356.188	18.668 107.300 125.968*		
73 15 3 07 10	105	11.637 11.637	258.625 258.625	30.559 30.559*	80 01 1 01 02	097 105	474.598 520.761 995.359	109.705.336 180.674.570 290.379.906	6.466.472 6.932.753 13.399.225*		
73 15 4 03 20	105	714.243 714.243	10.726.771 10.726.771	381.694 381.694*	81 01 2 02 00	105	839 839	25.887.551 25.887.551	1.098.461 1.098.461*		
73 15 4 06 22	105	1.021.829 1.021.829	26.816.080 26.816.080	765.103 765.103*	81 02 2 02 00	105	36 36	288.035 288.035	8.876 8.876*		
73 15 9 07 10	105	7.847 7.847	378.099 378.099	14.305 14.305*	81 04 2 01 02	493 589	3.000 11.682 14.682	451.881 1.238.667 1.690.548	12.791 48.444 61.235*		
73 15 9 08 10	105	900 900	141.561 141.561	5.637 5.637*	81 04 2 02 02	493 589	10.983 6.507 17.490	543.049 448.193 991.242	21.622 14.488 36.110*		
73 18 1 01 03	845	34.322 34.322	950.949 950.949	77.598 77.598*	82 01 0 02 00	105	26.545 26.545	884.588 884.588	62.797 62.797*		
73 18 2 01 02	845	75.365 75.365	1.405.194 1.405.194	128.045 128.045*	82 01 0 99 00	105	17.188 169 202 27.070	545.659 825.724 12.262 1.383.645	29.695 42.329 488 72.512*		
73 18 2 03 02	105	14.067 14.067	390.838 390.838	17.837 17.837*	82 02 1 02 00	105	33 33	11.423 11.423	248 248*		
73 18 9 02 03	105 493	47.866 39.334 87.200	3.086.647 2.544.197 5.630.844	132.822 78.416 211.238*	82 02 1 04 00	105	1.034 1.034	27.461 27.461	2.732 2.732*		
73 20 0 99 00	105	421 421	277.416 277.416	27.606 27.606*	82 02 1 05 00	105	12.363 12.363	7.455.199 7.455.199	233.765 233.765*		
73 26 0 01 00	845	129.742 129.742	4.066.289 4.066.289	102.077 102.077*	82 02 2 01 00	105	8.934 8.934	1.085.033 1.085.033	32.563 32.563*		
73 31 0 99 00	845	769.080 769.080	10.862.453 10.862.453	469.007 469.007*	82 02 2 99 00	105	95 95	12.816 12.816	278 278*		
73 36 1 99 00	845	4.950 4.950	292.942 292.942	19.288 19.288*	82 03 0 02 00	105	36 36	4.102 4.102	348 348*		
73 38 2 02 02	845	3.922 3.922	837.038 837.038	33.213 33.213*	82 03 0 03 00	105 845	4.161 32.246 36.407	320.776 9.169.217 9.489.993	31.992 588.020 620.012*		
73 40 3 01 03	845	43.491 43.491	1.795.458 1.795.458	123.571 123.571*	82 04 0 99 00	105	214 214	18.394 18.394	1.692 1.692*		
73 40 3 99 03	845	105.876 105.876	5.013.367 5.013.367	272.504 272.504*	82 05 0 02 00	105	2.884 2.884	2.277.178 2.277.178	73.673 73.673*		
73 40 9 99 04	845	4.952 4.952	307.926 307.926	13.064 13.064*	82 05 0 06 00	105 211	70.750 70.839	18.273.250 18.304.543	930.002 931.662*		
74 01 3 01 04	211	1.361.695 268.060 1.629.755	48.601.115 18.661.224 67.262.339	2.425.488 414.625 2.840.113*	82 05 0 07 00	105	28 28	2.341.804 2.341.804	114.580 114.580*		
74 01 3 02 04	105 211	58.441 10.219.242 10.277.683	2.088.600 419.214.690 421.303.290	89.808 15.872.269 15.962.077*	82 13 0 05 00	105	199 199	255.791 255.791	10.587 10.587*		
74 01 3 03 04	105 211 589	18.369 24.248.598 2.887.753 27.154.720	754.320 851.182.698 119.080.822 971.017.840	32.435 40.200.190 4.528.187 44.760.812*	83 13 0 01 00	845	19.200 19.200	817.449 817.449	43.507 43.507*		
75 02 3 01 00	105	2 2	1.262 1.262	83 83*	84 06 8 19 02	845	19 19	5.673 5.673	522 522*		
76 02 0 02 00	105	301 301	27.347 27.347	844 844*	84 10 3 99 00	105	934 934	189.119 189.119	7.518 7.518*		
76 02 0 03 00	845	4.956 4.956	327.158 327.158	13.026 13.026*	84 10 9 99 00	105	525 525	67.548 67.548	6.720 6.720*		

IMPORTACION

Por artículo y país

NCCAALADI		País	1982			NCCAALADI		País	1982		
Código	Letra		Cantidad en kg	Valor		Código	Letra		Cantidad en kg	Valor	
				Pesos	Dólares					Pesos	Dólares
84 11 1 02	00	105	45.438 45.438	5.480.076 5.480.076	276.056 276.056*	84 44 8 01	00	105	3.319 3.319	234.159 234.159	9.323 9.323*
84 11 1 99	00	105	63.918 63.918	2.470.920 2.470.920	244.063 244.063*	84 45 1 02	00	845	700 700	267.479 267.479	5.812 5.812*
84 11 2 01	00	105	2.286 2.286	74.865 74.865	7.447 7.447*	84 45 9 01	00	105	16.000 16.000	225.428 225.428	30.905 30.905*
84 11 8 01	00	105	14 14	235.175 235.175	10.227 10.227*	84 47 1 02	00	105	2.500 2.500	120.781 120.781	12.015 12.015*
84 15 1 01	03	105	235 211 845	15.802 687.770 2.504.850 3.208.422	1.006 14.945 229.496 245.447*	84 49 9 01	00	105	1.840 1.840	1.836.087 1.836.087	44.625 44.625*
84 15 8 02	02	105	2.400 2.400	240.151 240.151	24.099 24.099*	84 51 1 01	00	105 493	6.869 15.147 22.016	10.377.823 7.719.232 18.097.055	256.314 324.135 590.449*
84 17 1 02	01	105	4.120 4.120	99.645 99.645	9.912 9.912*	84 51 1 99	00	105 493	50.984 53.562 104.546	18.585.010 23.604.784 42.189.794	607.307 857.919 1.465.226*
84 18 2 99	02	105	406 406	68.635 68.635	3.749 3.749*	84 52 1 03	00	105 493	21.805 11.678 33.483	19.923.888 6.150.096 26.073.984	638.557 358.511 997.068*
84 18 8 02	02	105	87 87	26.788 26.788	828 828*	84 52 3 02	00	493	388 388	862.481 862.481	36.244 36.244*
84 19 8 01	00	105	13 13	198.650 198.650	7.910 7.910*	84 53 0 01	00	105 211 493 845	23.007 250 1.349 180 24.786	67.066.791 152.989 2.561.299 281.901 70.062.980	2.418.763 15.353 110.134 11.974 2.556.224*
84 20 9 91	00	845	78 78	388.075 388.075	8.433 8.433*	84 54 0 01	00	105	2.035 2.035	371.556 371.556	14.033 14.033*
84 20 9 92	00	845	220 220	722.471 722.471	18.436 18.436*	84 54 0 03	00	105	443 443	138.524 138.524	9.121 9.121*
84 21 1 01	00	105	300 300	67.420 67.420	4.809 4.809*	84 55 1 01	00	493	1 1	275 275	23 23*
84 21 1 02	00	105	236 236	24.979 24.979	2.485 2.485*	84 56 1 01	00	105	28.133 28.133	3.868.550 3.868.550	131.267 131.267*
84 23 2 04	00	105	153.985 153.985	6.139.254 6.139.254	435.238 435.238*	84 56 8 01	00	105	1.720 1.720	89.000 89.000	5.435 5.435*
84 23 2 99	00	105	67.740 67.740	3.683.847 3.683.847	234.640 234.640*	84 57 8 01	00	105	141 141	166.595 166.595	8.152 8.152*
84 23 8 02	00	105	22.894 22.894	899.243 899.243	22.940 22.940*	84 59 2 99	02	105	5.730 5.730	1.284.150 1.284.150	84.550 84.550*
84 23 8 99	00	105	856 856	225.118 225.118	14.581 14.581*	84 59 8 01	02	105	347 347	4.408.270 4.408.270	134.833 134.833*
84 24 1 02	00	105	43.538 43.538	2.469.486 2.469.486	74.506 74.506*	84 59 9 99	02	845	11.145 11.145	3.351.962 3.351.962	308.319 308.319*
84 24 1 09	00	105	9.704 9.704	230.683 230.683	16.454 16.454*	84 60 0 01	00	845	5.076 5.076	3.633.600 3.633.600	162.554 162.554*
84 24 1 11	00	105 845	29.290 7.350 36.640	1.568.578 1.238.915 2.807.493	49.222 26.921 76.143*	84 61 1 01	00	105	241 241	93.071 93.071	9.258 9.258*
84 24 2 01	00	105	1.100 1.100	42.758 42.758	4.291 4.291*	84 61 1 99	00	105 845	891 3.878 4.769	405.420 222.987 628.407	12.742 31.458 44.200*
84 24 8 01	00	105	18.010 18.010	1.122.412 1.122.412	24.389 24.389*	84 61 9 99	00	105	150 150	90.448 90.448	4.962 4.962*
84 25 2 02	00	105	4.856 4.856	577.356 577.356	21.776 21.776*	84 62 8 01	00	105 493	891 56.403 57.294	131.821 6.913.859 7.045.680	3.920 277.541 281.469*
84 28 1 99	00	105	801 801	550.556 550.556	17.001 17.001*	84 62 8 99	00	105	3.972 3.972	868.765 868.765	29.200 29.200*
84 37 3 99	00	105	2.300 2.300	234.063 234.063	33.357 33.357*	84 63 1 01	00	105	24.304 24.304	2.761.805 2.761.805	176.539 176.539*
84 41 1 99	00	105	2.901 2.901	526.465 526.465	37.551 37.551*						
84 41 8 02	00	105	634 634	1.087.112 1.087.112	40.535 40.535*						

IMPORTACION

Por artículo y país

NCCAALADI		País	1982			MCCAFAL		País	1982		
Código	Letra		Cantidad en kg	Valor		Código	Letra		Cantidad en kg	Valor	
				Pesos	Dólares					Pesos	Dólares
85 01 2 01 00		105	9.713	713.729	44.468	85 19 2 04 00	105	14.725	3.200.052	156.441	
			9.713	713.729	44.468*		850	120	86.766	2.679	
								14.845	3.286.798	159.120*	
85 01 3 99 00		105	56	7.609	700	85 19 2 99 00	105	369	1.039.838	32.110	
		493	28	92.641	2.851		211	7	3.920	85	
			84	100.250	3.561*		845	1.697	606.571	60.603	
85 01 8 03 00		105	1.027	313.388	9.372		2.073	1.650.329	92.798*		
			1.027	313.388	9.372*						
85 02 2 01 00		105	1.323	492.997	38.711	85 19 3 01 00	105	8.917	6.573.711	254.846	
			1.323	492.997	38.711*		845	28	3.457	220	
							8.945	6.577.168	255.066*		
85 03 1 01 00		105	248.697	15.867.577	676.308	85 19 3 99 00	105	35	20.265	872	
			248.697	15.867.577	676.308*			35	20.265	872*	
85 04 2 01 00		845	14.640	447.035	63.173	85 19 8 01 00	097	8.186	8.813.371	342.147	
			14.640	447.035	63.173*		105	523	605.431	29.815	
							8.709	9.418.802	371.962*		
85 06 1 02 00		105	28.234	2.110.030	187.444	85 20 2 01 00	105	6.050	3.841.705	164.353	
			28.234	2.110.030	187.444*			6.050	3.841.705	164.353*	
85 06 1 99 00		105	115.069	29.404.686	1.152.753	85 20 2 99 00	105	11.663	8.678.116	465.254	
		845	30.000	6.304.992	213.939			11.663	8.678.116	465.254*	
			145.069	35.709.678	1.366.692*						
85 06 8 01 00		105	487	69.602	3.426	85 20 8 01 00	105	9.816	11.311.642	406.138	
			487	69.602	3.426*			9.816	11.311.642	406.138*	
85 12 1 05 00		105	401	138.266	8.827	85 21 1 01 00	845	11.144	1.859.708	45.199	
			401	138.266	8.827*			11.144	1.859.708	45.199*	
85 12 1 06 00		105	3.888	1.159.808	35.815	85 21 1 03 00	105	4	76.505	4.103	
			3.888	1.159.808	35.815*			4	76.505	4.103*	
85 13 1 03 00		105	32.440	45.284.767	1.096.362	85 21 3 01 00	105	2.910	7.282.864	213.943	
			32.440	45.284.767	1.096.362*			2.910	7.282.864	213.943	
							211	3	9.349	583	
							493	589	1.950.613	77.206	
							845	15	26.274	1.673	
85 13 2 03 00		097	70	38.947	3.582			3.517	9.268.900	293.405*	
			70	38.947	3.582*						
85 13 3 01 00		845	5	3.947	334	85 21 3 99 00	105	5.886	9.142.670	288.091	
			5	3.947	334*		493	1.442	2.185.195	86.772	
							845	15	2.754	176	
85 13 8 01 00		105	1.066	1.536.737	49.932			7.343	11.330.619	375.039*	
			1.066	1.536.737	49.932*						
85 13 8 99 00		105	27	417.598	16.627	85 21 5 01 00	105	284	4.246.757	188.049	
			27	417.598	16.627*		493	126	645.926	24.893	
								410	4.892.683	212.942*	
85 14 1 01 00		105	24	39.747	1.349	85 21 8 01 00	105	67	448.722	24.353	
			24	39.747	1.349*			67	448.722	24.353*	
85 15 1 21 01		845	2.299	385.195	27.425	85 24 0 01 00	105	40.918	1.595.650	86.429	
			2.299	385.195	27.425*		493	651.478	31.748.799	1.370.035	
								692.396	33.344.449	1.456.464*	
85 16 1 99 00		105	350	138.234	19.541	85 24 0 02 00	105	540	332.850	11.944	
			350	138.234	19.541*			540	332.850	11.944*	
85 18 1 01 00		105	2.369	2.142.783	83.002	85 25 0 99 00	105	85.525	1.081.501	108.530	
		493	2.166	2.564.132	61.149			85.525	1.081.501	108.530*	
		845	13	8.957	571						
			4.548	4.715.872	144.722*	87 07 1 01 00	105	23.186	957.117	93.090	
								23.186	957.117	93.090*	
85 18 1 03 00		105	12.331	10.651.035	364.735	87 09 0 01 00	845	3.000	170.420	23.744	
		493	1.144	1.020.848	44.182			3.000	170.420	23.744*	
		845	4	8.632	550			3.000	170.420	23.744*	
			13.479	11.680.515	409.467*						
85 18 2 01 00		105	689	1.560.876	45.440	90 09 0 01 00	105	87	39.996	1.651	
			689	1.560.876	45.440*			87	39.996	1.651*	
85 19 1 02 00		105	293	354.328	11.057	90 10 9 01 00	105	34.400	50.196.973	1.107.783	
		211	7	3.781	82			34.400	50.196.973	1.107.783*	
			300	358.109	11.139*						
85 19 2 01 00		105	347	64.963	5.164	90 19 1 01 01	105	34	1.133.077	54.990	
			347	64.963	5.164*			34	1.133.077	54.990*	
85 19 2 02 00		105	3.457	2.692.397	122.119	90 19 3 01 02	105	346	416.715	26.439	
		845	1.442	4.034.616	160.646		169	759	618.585	34.450	
			4.899	6.727.513	282.765*			1.105	1.035.300	60.889*	
85 19 2 03 00		105	458	515.243	17.505	90 24 2 02 00	105	308	328.276	8.548	
			458	515.243	17.505*			308	328.276	8.548*	

IMPORTACION

Por articulo y país

NCCAALADI		País	1982			NCCAALADI		País	1982		
Código	Letra		Cantidad en kg	Valor		Código	Letra		Cantidad en kg	Valor	
				Pesos	Dólares					Pesos	Dólares
90 24 2 03	00	105	3.073	2.447.455	83.316	95 06 2 01	00	586	414	11.189	798
			3.073	2.447.455	83.316*				414	11.189	798*
90 24 2 99	00	105	2.706	2.699.623	114.637	95 08 0 01	00	493	16.871	17.602.393	770.838
		493	7.800	7.907.921	181.423			589	5	7.104	219
			10.506	10.607.544	296.060*				16.876	17.609.497	771.057*
90 24 9 99	00	105	1.108	346.723	13.900	97 01 1 01	00	845	3.662	157.584	14.591
			1.108	346.723	13.900*				3.662	157.584	14.591*
90 27 0 01	00	105	90	14.274	2.004	97 02 1 01	00	845	5.217	2.011.941	69.931
			90	14.274	2.004*				5.217	2.011.941	69.931*
91 06 0 01	00	105	1.195	405.037	28.890	97 03 0 01	00	105	3.319	770.693	23.799
			1.195	405.037	28.890*				3.319	770.693	23.799*
92 04 0 03	00	105	1.091	328.580	34.234	97 03 0 99	00	105	6.003	1.937.323	53.125
			1.091	328.580	34.234*			845	54.842	4.981.236	188.036
									60.845	6.918.559	241.161*
92 09 0 01	00	645	115	97.605	5.978	97 05 0 01	00	845	1.954	1.585.420	66.198
			115	97.605	5.978*				1.954	1.585.420	66.198*
92 09 0 04	00	845	85	93.147	5.444	98 02 1 01	00	845	901	292.959	20.029
			85	93.147	5.444*				901	292.959	20.029*
92 11 0 01	00	493	693	718.699	28.616	98 03 1 03	00	169	680	238.811	20.213
			693	718.699	28.616*			493	363	137.057	11.600
									1.043	375.868	31.813*
92 13 0 01	00	105	303	1.521.984	60.744	98 08 0 01	00	105	2.864	1.567.913	37.776
			303	1.521.984	60.744*				2.864	1.567.913	37.776*
92 13 0 03	00	105	56	745.757	22.676	98 10 1 01	00	105	65.050	27.908.250	937.994
			56	745.757	22.676*			493	28.800	5.677.611	545.699
								845	493	149.304	13.733
									94.343	33.735.165	1.497.426*
94 01 1 02	00	586	405	6.111	562	98 10 8 01	00	105	2.380	1.308.807	40.416
			405	6.111	562*				2.380	1.308.807	40.416*
94 03 1 02	00	586	196	7.874	724						
		845	39.759	12.523.662	423.680						
			39.955	12.531.536	424.404*						
94 03 8 02	00	586	22.700	82.296	7.170						
		845	4.378	4.135.602	155.916						
			27.078	4.217.898	163.086*						
									2.814.989.850	17.813.740.544	734.345.486

IMPORTACION

Por país y artículo

NCCAALADI		1982				NCCAALADI		1982			
Código	Letra	Cantidad en kg	Valor		Código	Letra	Cantidad en kg	Valor			
			Pesos	Dólares				Pesos	Dólares		
BOLIVIA											
08 01 0 03 03		253.592	2.445.725	55.124	20 04 2 02 00		12.000	507.408	17.217		
08 01 0 04 03		1.800	16.790	365	20 06 1 01 00		960.621	31.416.186	912.097		
08 02 0 03 01		34.000	144.780	12.254	20 06 2 01 00		203.588	3.275.131	171.407		
18 04 0 01 00		57.500	5.565.499	268.537	20 07 1 01 00		4.848	915.880	34.675		
25 03 0 01 00		118.305	363.063	15.611	21 07 0 03 00		40	752	64		
25 11 0 01 00		610.000	507.820	44.423	23 02 0 99 00		572.828	21.451.122	1.160.773		
26 01 1 01 01		6.259.000	3.309.349	127.985	23 04 0 99 00		1.196.000	219.367	21.135		
26 01 1 06 02		196.571	356.273	15.784	24 02 1 01 01		44.000	483.588	23.009		
26 01 1 69 08		319.817	3.494.357	192.067	25 07 0 02 00		1.309	151.664	6.039		
26 01 1 95 13		150.210	4.794.827	198.780	25 07 2 01 00		4.705.000	31.870.938	1.153.613		
28 11 0 01 00		45.000	1.150.743	45.661	25 15 2 01 00		376.940	2.566.816	83.488		
44 05 2 05 02		14.634.459	183.297.667	6.678.656	25 15 2 02 00		52.097	235.601	15.455		
44 05 2 07 02		1.419.833	21.429.116	567.217	25 16 1 02 00		17.588	65.084	8.561		
44 05 2 14 02		50.653	255.855	8.269	25 18 0 02 00		460.000	3.412.315	162.314		
44 05 2 25 02		21.886	141.028	12.158	25 19 0 02 00		4.737.382	28.100.430	1.204.797		
44 05 2 32 02		1.159.734	17.824.850	541.553	25 24 0 02 00		2.286.249	49.285.641	1.955.713		
44 05 2 99 02		965.998	5.706.437	230.062	25 24 0 03 00		4.251	59.046	2.539		
44 09 2 01 00		12.137	483.084	44.435	25 27 2 01 00		36.000	539.111	15.103		
44 13 2 99 02		48.659	1.490.619	51.737	25 27 2 99 00		10.000	134.945	5.373		
44 14 2 99 00		175.584	10.199.624	342.420	25 32 0 99 00		367.200	4.671.564	195.533		
44 19 0 01 00		714.427	5.123.244	236.616	26 01 1 01 01		1765.130.097	1.598.910.176	63.765.327		
44 23 0 03 00		557.699	8.400.646	259.353	26 01 1 31 05		6.420.300	12.880.149	665.420		
44 23 0 99 00		2.200	31.404	4.025	26 01 1 32 05		90.000	480.468	18.679		
49 01 1 01 00		3	1.787	178	26 01 1 73 09		984.750	2.066.130	73.127		
80 01 1 01 02		474.598	109.705.336	6.466.472	26 01 1 75 09		114.591.315	169.018.487	8.150.367		
85 13 2 03 00		70	38.947	3.582	26 01 1 76 09		2.000.000	4.621.268	100.417		
85 19 8 01 00		8.186	8.813.371	342.147	27 01 1 03 01		560.000	7.729.387	244.065		
		28.291.921	395.092.245	16.865.471*	27 06 0 01 00		33.000	2.241.103	94.360		
					27 07 1 02 00		80.000	1.262.014	57.741		
					27 08 0 01 01		5.500	167.995	5.625		
					28 01 2 01 01		144.000	1.072.707	29.178		
					28 03 0 01 00		10.050	1.613.268	58.774		
					28 06 2 01 00		279.810	5.529.956	189.472		
					28 10 2 05 00		16.562	399.335	13.550		
					28 13 7 01 00		500	47.449	1.889		
					28 17 0 01 01		46.169.067	135.824.679	5.884.707		
					28 17 0 02 02		246.000	7.608.335	179.710		
					28 20 1 01 01		30.000	685.458	15.965		
					28 20 1 02 01		3.083.000	19.374.461	746.209		
					28 20 2 01 02		2.828.500	44.216.528	1.856.152		
					28 22 0 02 00		1.002.000	43.652.376	1.796.832		
					28 28 3 01 00		2.018	551.759	22.972		
					28 28 3 99 00		9.768	727.173	66.887		
					28 30 1 01 00		1.870.000	17.761.528	637.776		
					28 30 1 08 00		35.839	183.425	18.407		
					28 31 1 01 00		15.180	412.472	10.025		
					28 32 1 02 00		80.000	1.856.750	64.524		
					28 35 1 02 00		21.000	410.206	9.616		
					28 36 1 01 00		108.000	4.326.770	185.871		
					28 36 3 01 00		10.000	623.885	21.170		
					28 38 1 08 00		25.000	217.253	6.709		
					28 40 3 05 00		17.000	729.383	15.849		
					28 40 3 07 00		17.000	538.221	16.620		
					28 42 1 04 02		605.180	6.145.401	324.083		
					28 42 1 99 02		207.500	4.364.449	130.501		
					28 43 1 01 00		497.000	26.053.757	746.401		
					28 45 0 01 00		10.000	182.212	6.340		
					28 47 1 01 00		900	4.938	491		
					28 54 0 01 09		607.830	17.179.497	506.116		
					28 56 0 02 02		93.150	1.807.609	91.899		
					29 02 1 09 00		94.000	2.503.688	100.134		
					29 04 1 05 02		10.080	104.526	10.485		
					29 04 1 08 02		9.110.088	180.732.819	6.816.488		
					29 04 2 01 02		2.539.386	36.953.924	1.454.233		
					29 04 2 04 02		66.780	4.433.021	185.044		
					29 04 2 05 02		110.000	5.751.501	145.291		
					29 04 2 06 02		4.505.132	78.797.653	3.500.972		
					29 05 1 06 00		4.000	1.434.146	52.543		
					29 05 2 05 00		2.000	276.036	10.991		
					29 08 1 99 00		2.563.213	62.391.846	2.467.468		
					29 08 4 02 00		472.120	11.358.927	422.001		
					29 08 4 05 00		249.435	6.014.638	253.747		
BRASIL											
01 01 1 01 00		480	380.414	32.197	28 06 2 01 00		279.810	5.529.956	189.472		
01 01 1 91 00		3.350	497.582	34.277	28 10 2 05 00		16.562	399.335	13.550		
01 05 1 01 00		1.218	1.692.526	72.866	28 13 7 01 00		500	47.449	1.889		
01 05 2 01 00		44	11.913	759	28 17 0 01 01		46.169.067	135.824.679	5.884.707		
02 02 0 01 00		449.500	17.012.675	668.488	28 17 0 02 02		246.000	7.608.335	179.710		
03 01 2 02 00		3.281.722	72.777.444	3.013.622	28 20 1 01 01		30.000	685.458	15.965		
03 03 2 01 00		1.500	273.816	11.774	28 20 1 02 01		3.083.000	19.374.461	746.209		
03 03 2 99 00		43.183	3.192.859	122.150	28 20 2 01 02		2.828.500	44.216.528	1.856.152		
04 05 1 01 00		70.437	11.224.392	456.042	28 22 0 02 00		1.002.000	43.652.376	1.796.832		
06 02 0 01 00		408.036	3.398.673	149.048	28 28 3 01 00		2.018	551.759	22.972		
06 03 0 02 00		410	146.921	4.537	28 28 3 99 00		9.768	727.173	66.887		
07 01 0 03 02		215.500	2.574.675	83.637	28 30 1 01 00		1.870.000	17.761.528	637.776		
08 01 0 02 01		33.395.523	153.760.724	7.298.349	28 30 1 08 00		35.839	183.425	18.407		
08 01 0 03 03		6.380.216	78.016.836	2.189.550	28 31 1 01 00		15.180	412.472	10.025		
08 01 0 07 02		38.000	1.730.474	53.051	28 32 1 02 00		80.000	1.856.750	64.524		
08 01 0 08 02		109.000	3.790.930	122.736	28 35 1 02 00		21.000	410.206	9.616		
08 01 0 09 02		237.426	18.146.485	628.092	28 36 1 01 00		108.000	4.326.770	185.871		
08 02 0 03 01		106.200	1.029.849	29.107	28 36 3 01 00		10.000	623.885	21.170		
08 08 0 01 00		4.050	91.815	8.851	28 38 1 08 00		25.000	217.253	6.709		
08 09 0 01 00		223.500	4.055.851	146.465	28 40 3 05 00		17.000	729.383	15.849		
08 09 0 02 00		99.000	855.055	29.090	28 40 3 07 00		17.000	538.221	16.620		
09 01 1 01 01		19.184.100	756.538.836	40.697.443	28 42 1 04 02		605.180	6.145.401	324.083		
09 04 0 01 00		1.759.000	74.429.570	3.024.998	28 42 1 99 02		207.500	4.364.449	130.501		
09 07 0 01 00		22.510	2.293.921	84.679	28 43 1 01 00		497.000	26.053.757	746.401		
10 05 0 02 00		8.240	344.744	6.379	28 45 0 01 00		10.000	182.212	6.340		
11 08 2 99 00		251	9.470	624	28 47 1 01 00		900	4.938	491		
12 01 4 01 04		49.750	1.735.963	37.721	28 54 0 01 09		607.830	17.179.497	506.116		
12 03 4 02 00		2.050	66.665	6.132	28 56 0 02 02		93.150	1.807.609	91.899		
12 03 4 99 00		10.000	365.952	33.661	29 02 1 09 00		94.000	2.503.688	100.134		
12 07 0 11 00		300	409.004	8.887	29 04 1 05 02		10.080	104.526	10.485		

IMPORTACION

Por país y artículo

NCCAALADI		1982			NCCAALADI		1982		
Código	Letra	Cantidad en kg	Valor		Código	Letra	Cantidad en kg	Valor	
			Pesos	Dólares				Pesos	Dólares
29 08 4 06 00		257.200	8.142.237	274.560	39 02 2 04 00		1.895.234	44.926.487	1.593.503
29 08 4 99 00		1.052.310	27.503.367	1.002.929	39 02 2 99 00		6.845.600	127.559.452	6.217.258
29 09 1 02 00		203.005	5.816.578	214.257	39 02 4 21 00		120	29.207	2.070
29 14 1 01 00		35.280	383.282	21.900	39 03 3 06 02		5.000	178.589	6.060
29 14 2 99 00		222.657	8.720.989	261.025	39 03 4 99 02		92.600	12.960.671	358.080
29 14 6 05 00		450.280	22.195.975	674.723	39 07 0 99 00		41	96.341	2.975
29 14 7 01 00		45.090	1.606.343	46.842	40 02 1 04 00		46.638	2.606.539	96.790
29 15 1 01 00		446.000	10.592.929	354.232	40 02 2 02 00		878.184	30.210.740	1.185.229
29 15 1 42 00		14.000	149.805	14.967	40 02 2 04 00		2.799.501	95.255.080	2.634.652
29 15 2 04 00		5.538.000	111.065.574	4.235.051	40 02 2 99 00		17.054	766.489	30.411
29 16 1 01 00		124.578	3.812.779	195.465	40 11 1 01 00		209.399	13.246.924	590.542
29 16 1 31 00		483.000	23.362.329	744.290	40 11 1 02 00		583	86.073	7.917
29 16 2 01 00		23.750	901.523	24.194	40 11 1 99 00		1.735.646	151.581.825	5.118.675
29 16 2 99 00		676	278.897	8.013	40 11 2 01 00		14.418	1.089.230	46.253
29 22 1 01 00		280.550	7.497.771	228.128	40 11 2 99 00		237.349	17.517.894	740.057
29 22 6 99 00		405	4.731.685	205.987	40 11 9 01 00		13.745	295.641	17.275
29 23 1 01 00		900.112	28.948.361	1.101.225	44 05 1 02 01		19.388.202	208.697.937	10.247.022
29 23 1 99 00		1.800	3.009.601	140.497	44 05 2 07 02		30.000	148.000	13.613
29 23 4 13 00		1.202.680	61.859.579	2.964.112	47 01 1 01 01		4.464.000	30.711.184	1.081.484
29 23 4 99 00		40	103.300	4.732	47 01 3 04 05		523.162	4.854.860	207.153
29 24 0 01 00		141.680	4.607.654	201.668	47 01 3 05 05		43.776.270	384.231.672	18.788.976
29 24 0 02 00		4.800	40.412	3.421	47 01 3 06 06		585.000	7.015.370	240.404
29 25 1 97 00		53.640	1.808.251	62.730	47 01 3 08 07		1.605.000	22.356.835	806.468
29 29 0 99 00		520	55.421.532	2.050.318	48 01 1 01 01		129.186	1.617.701	76.969
29 30 0 01 00		262.500	30.140.500	1.212.953	48 01 1 99 02		800.413	11.479.852	595.957
29 31 6 06 00		50.020	4.629.536	142.961	48 09 0 01 00		386.661	4.163.698	208.808
29 35 2 99 00		227	4.348.208	219.607	49 01 1 01 00		124.402	6.231.837	408.347
29 35 9 08 00		750.044	22.330.017	788.503	49 01 1 02 00		4.155	90.108	5.739
29 35 9 99 00		855	94.280.542	3.521.941	49 01 9 01 00		387	12.577	829
29 36 0 99 00		3.400	9.720.315	375.706	49 02 0 01 00		22.496	2.595.768	173.795
29 39 3 99 00		61	41.880.004	1.462.640	54 02 0 02 00		2.000	312.566	7.597
29 39 4 02 00		2	374.837	15.489	55 01 0 01 00		970.416	42.674.748	1.323.648
29 40 0 04 00		800	517.315	32.950	57 03 0 01 00		5.000	133.014	5.158
29 40 0 99 00		8.940	352.197	24.917	57 03 0 02 00		10.000	140.038	5.347
29 42 9 99 00		10	443.022	9.626	57 04 9 01 02		10.000	41.902	5.489
29 44 0 99 00		440	2.636.413	115.362	57 10 0 01 00		7.601.635	228.391.556	9.265.257
31 02 0 07 02		997.000	6.527.299	158.641	65 02 0 01 00		1.371	83.414	5.313
31 05 1 02 00		9.040.000	85.979.029	1.878.084	65 02 0 02 00		800	20.452	2.052
32 01 0 01 00		196.400	2.754.504	184.129	69 02 3 01 00		1.935.411	29.929.046	1.255.155
32 05 1 99 00		32.945	16.582.565	517.222	69 03 4 02 00		49.769	6.251.338	230.899
32 08 9 01 00		45	1.069.966	51.243	69 03 4 99 00		5.192	344.043	8.941
32 13 0 99 02		216	173.205	7.448	69 08 0 99 00		100.113	567.026	55.914
33 01 1 09 00		50	41.681	1.792	70 05 1 01 00		9.841	330.671	7.750
33 01 1 12 00		1.810	514.729	27.122	70 11 0 04 00		11.498	600.346	18.674
33 01 1 14 00		440	55.159	1.072	70 11 0 99 00		4.516	152.118	6.057
33 01 1 99 00		180	155.684	4.235	70 18 0 02 00		73.527	11.338.256	370.871
34 02 0 01 00		2.036.085	58.599.210	2.664.797	70 21 0 01 00		502	204.401	6.386
34 04 1 01 00		71.180	3.605.580	108.099	71 02 3 02 03			11.096	512
34 04 1 99 00		63.500	2.242.910	66.614	71 02 3 08 03			8.304	383
35 04 9 99 00		26.000	1.351.139	67.317	73 02 0 02 02		310.000	8.474.629	246.102
36 06 0 01 00		159.700	3.419.093	235.346	73 02 0 99 02		744.083	28.016.091	937.870
37 01 0 01 00		4.272	2.460.487	105.568	73 03 0 01 00		1.338.348	2.310.232	99.338
37 01 0 99 00		33.698	8.774.651	267.596	73 10 0 02 02		718.458	8.119.761	281.392
37 02 3 01 00		23	15.802	536	73 11 1 02 01		1.634.072	14.525.155	671.965
37 03 1 01 00		23.293	1.877.866	90.942	73 13 1 01 01		2.275.543	42.376.904	1.024.434
37 03 1 02 00		515.151	176.561.574	7.543.478	73 13 4 99 04		49.980	530.492	34.928
37 07 1 99 00		55	27.568	1.098	73 15 2 07 10		1.181	67.294	9.497
37 07 2 19 00		168	129.726	6.345	73 15 3 07 10		11.637	258.625	30.559
37 08 0 03 00		21.151	1.626.010	39.519	73 15 3 10 14		121.005	5.925.590	234.210
38 01 0 01 00		2.805	257.352	11.005	73 15 4 03 20		714.243	10.726.771	381.694
38 11 2 02 00		839.391	59.299.151	1.995.249	73 15 4 06 22		1.021.829	26.816.080	765.103
38 11 2 99 00		45.800	3.968.083	119.037	73 15 9 07 10		7.847	373.099	14.305
38 14 0 01 00		2.870.423	138.193.589	4.901.989	73 15 9 08 10		900	141.561	5.637
38 19 0 02 01		6.000	173.958	12.408	73 18 2 03 02		14.067	390.838	17.837
38 19 0 16 01		120.500	9.241.643	294.664	73 18 9 02 03		47.866	3.086.647	132.822
38 19 0 99 01		123.724	5.218.806	184.792	73 20 0 99 00		421	277.416	27.606
39 01 1 99 00		7.425.164	165.782.075	7.811.105	74 01 3 02 04		58.441	2.088.600	89.808
39 01 1 01 00		15.000	270.236	17.792	74 01 3 03 04		18.369	754.320	32.435
39 01 1 07 00		57.750	4.805.756	187.617	75 02 3 01 00		7	1.262	83
39 01 1 08 00		5.000	513.803	20.458	76 02 0 02 00		301	27.347	844
39 01 2 07 00		34.400	2.271.278	119.961	76 04 0 01 00		24.181	3.944.717	109.514
39 02 2 01 00		11.371.358	280.822.384	10.220.430	79 03 9 99 02		8.000	208.229	18.658
39 02 2 02 00		220.540	8.064.589	202.909	80 01 1 01 02		520.761	180.674.570	6.932.753

IMPORTACION

Por país y artículo

NCCAALADI		1982			NCCAALADI		1982		
Código	Letra	Cantidad en kg	Valor		Código	Letra	Cantidad en kg	Valor	
			Pesos	Dólares				Pesos	Dólares
81 01 2 02 00		839	25.887.551	1.098.461	85 06 8 01 00		487	69.602	3.426
81 02 2 02 00		36	288.035	8.876	85 12 1 05 00		401	138.266	8.827
82 01 0 99 00		26.545	884.588	62.797	85 12 1 06 00		3.888	1.159.808	35.815
82 01 0 99 00		17.188	545.659	29.695	85 13 1 03 00		32.440	45.284.767	1.096.362
82 02 1 02 00		33	11.423	248	85 13 8 01 00		1.066	1.536.737	49.932
82 02 1 04 00		1.034	27.461	2.732	85 13 8 99 00		27	417.598	16.627
82 02 1 05 00		12.363	7.455.199	233.765	85 14 1 01 00		24	39.747	1.349
82 02 2 01 00		8.934	1.085.033	32.563	85 16 1 99 00		350	138.234	19.541
82 02 2 99 00		95	12.816	278	85 18 1 01 00		2.369	2.142.783	83.002
82 03 0 03 00		36	4.102	3+8	85 18 1 03 00		12.331	10.651.035	364.735
82 03 0 03 00		4.161	320.776	31.992	85 18 2 01 00		689	1.560.876	45.440
82 04 0 99 00		214	18.394	1.692	85 19 1 02 00		293	354.328	11.057
82 05 0 02 00		2.884	2.277.178	73.673	85 19 2 01 00		347	64.963	5.164
82 05 0 06 00		70.750	18.273.250	930.002	85 19 2 02 00		3.457	2.692.897	122.119
82 05 0 07 00		28	2.341.804	114.580	85 19 2 03 00		458	515.243	17.505
82 13 0 05 00		199	255.791	10.587	85 19 2 04 00		14.725	3.200.052	156.441
84 10 3 99 00		934	189.119	7.518	85 19 2 99 00		369	1.039.838	32.110
84 10 9 99 00		525	67.548	6.720	85 19 3 01 00		8.917	6.573.711	254.846
84 11 1 02 00		45.438	5.480.076	276.056	85 19 3 99 00		35	20.265	872
84 11 1 99 00		63.918	2.470.920	244.063	85 19 8 01 00		523	605.431	29.815
84 11 2 01 00		2.286	74.865	7.447	85 20 2 01 00		6.050	3.841.705	164.353
84 11 8 01 00		14	235.175	10.227	85 20 2 99 00		11.663	8.678.116	465.254
84 15 1 01 03		235	15.802	1.006	85 20 8 01 00		9.816	11.311.642	404.138
84 15 8 02 02		2.400	240.151	24.099	85 21 1 03 00		4	76.505	4.103
84 17 1 02 01		4.120	99.645	9.912	85 21 3 01 00		2.910	7.282.864	213.943
84 18 2 99 02		406	68.635	3.749	85 21 3 99 00		5.886	9.142.670	288.091
84 18 8 02 02		87	26.788	828	85 21 5 01 00		284	4.246.757	188.049
84 19 8 01 00		15	198.650	7.910	85 21 8 01 00		67	448.722	24.353
84 21 1 01 00		300	67.420	4.809	85 24 0 01 00		40.918	1.595.650	86.429
84 21 1 02 00		236	24.979	2.485	85 24 0 02 00		540	332.850	11.944
84 23 2 04 00		153.985	6.139.254	435.238	85 25 0 99 00		85.525	1.081.501	108.530
84 23 2 99 00		67.740	3.683.847	234.640	87 07 1 01 00		23.186	957.117	93.090
84 23 8 02 00		22.894	899.243	22.940	90 09 0 01 00		87	39.996	1.651
84 23 8 99 00		856	225.118	14.581	90 10 0 01 00		34.400	50.196.973	1.107.783
84 24 1 02 00		43.538	2.469.486	74.506	90 19 1 01 01		34	1.133.077	54.990
84 24 1 09 00		9.704	230.683	16.454	90 19 3 01 02		346	416.715	26.439
84 24 1 11 00		29.290	1.568.578	49.222	90 24 2 02 00		308	328.276	8.548
84 24 2 01 00		1.100	62.758	4.291	90 24 2 03 00		3.073	2.447.455	83.316
84 24 8 01 00		18.010	1.122.412	24.389	90 24 2 99 00		2.706	2.699.623	114.637
84 25 2 02 00		4.856	577.356	21.776	90 24 9 99 00		1.108	346.723	13.900
84 26 1 99 00		831	550.556	17.001	90 27 0 01 00		90	14.274	2.004
84 37 3 99 00		2.300	234.063	33.357	91 06 0 01 00		1.195	405.037	28.890
84 41 1 99 00		2.901	526.465	37.551	92 04 0 03 00		1.091	328.580	34.234
84 41 8 02 00		634	1.087.112	40.595	92 13 0 01 00		303	1.521.984	60.744
84 44 8 01 00		3.319	234.159	9.323	92 13 0 03 00		56	745.757	22.676
84 45 9 01 00		16.000	225.428	30.905	97 03 0 01 00		3.319	770.693	23.799
84 47 1 02 00		2.500	120.781	12.015	97 03 0 99 00		6.003	1.937.323	53.125
84 49 9 01 00		1.840	1.836.087	44.625	98 08 0 01 00		2.864	1.567.913	37.776
84 51 1 01 00		6.869	10.377.823	256.314	98 10 1 01 00		65.050	27.908.250	937.994
84 51 1 99 00		50.984	18.585.010	607.307	98 10 8 01 00		2.380	1.308.807	40.416
84 52 1 03 00		21.805	19.923.888	638.557			2218.150.639	8.298.115.526	344.643.006*
84 53 0 01 00		23.007	67.066.791	2.418.763					
84 54 0 01 00		2.035	371.556	14.033					
84 54 0 03 00		443	138.524	9.121					
84 56 1 01 00		28.133	3.868.550	131.267	06 03 0 01 00		77.802	2.885.079	324.457
84 56 8 01 00		1.720	89.000	5.435	08 01 0 02 01		4.292.190	13.240.475	1.324.818
84 57 8 01 00		141	166.595	8.152	09 01 1 01 01		12.382.725	396.337.889	18.593.510
84 59 2 99 02		5.730	1.284.150	84.550	27 08 0 01 01		150.000	2.983.313	64.825
84 59 8 01 02		347	4.408.207	134.833	28 36 1 01 00		265.000	12.481.805	419.575
84 61 1 01 00		241	93.071	9.258	28 42 1 01 01		2.030.000	15.370.219	417.607
84 61 1 99 00		891	405.420	12.742	32 07 9 07 00		29.500	1.692.132	66.729
84 61 9 99 00		150	90.448	4.962	37 07 2 19 00		3	1.419	131
84 62 8 01 00		891	131.821	3.928	39 03 3 06 02		18.000	1.301.117	51.806
84 62 8 99 00		3.972	868.765	29.200	40 11 1 99 00		5.000	680.744	16.545
85 01 2 01 00		24.304	2.761.805	176.539	49 01 1 01 00		33.357	1.735.240	100.027
85 01 2 01 00		9.713	713.729	44.468	49 01 1 02 00		3.734	623.292	26.187
85 01 3 99 00		56	7.609	700	49 01 9 01 00		1.200	86.442	7.316
85 01 8 03 00		1.027	313.388	9.372	49 02 0 01 00		10.863	1.670.627	96.761
85 02 2 01 00		1.323	492.997	38.711	82 01 0 99 00		9.680	825.724	42.329
85 03 1 01 00		248.697	15.867.577	676.308	90 19 3 01 02		759	618.585	34.450
85 06 1 02 00		28.234	2.110.030	187.444	98 03 1 03 00		680	238.811	20.213
85 06 1 99 00		115.069	29.404.686	1.152.753			19.310.493	452.772.913	21.607.286*

COLOMBIA

IMPORTACION

Por país y artículo

NCCAALADI		1982			NCCAALADI		1982		
Código	Letra	Cantidad en kg	Valor		Código	Letra	Cantidad en kg	Valor	
			Pesos	Dólares				Pesos	Dólares
CHILE									
03 01 2 02 00		1.917.298	28.461.061	1.690.178	71 05 1 01 00		2.400	10.996.802	524.659
03 03 2 99 00		30.221	2.372.589	80.975	73 11 1 01 02		9.332	303.458	6.594
05 04 2 02 00		22.876	749.028	29.824	74 01 3 01 04		1.361.695	48.601.115	2.425.488
07 01 0 02 01		35.000	103.680	4.264	74 01 3 02 04		10.219.242	419.214.690	15.872.269
07 04 0 02 00		5.647	397.036	24.349	74 01 3 03 04		24.248.598	851.182.698	40.200.190
07 05 1 29 00		292.770	4.214.982	201.096	82 05 0 06 00		89	31.293	1.660
07 05 1 39 00		79.050	621.960	34.381	84 15 1 01 03		3.600	687.770	14.945
08 04 0 02 02		7.550	192.689	8.884	84 53 0 01 00		250	152.989	15.353
08 05 0 01 00		263.220	38.217.661	1.242.126	85 19 1 02 00		7	3.781	82
08 05 0 04 00		309.610	23.587.621	848.790	85 19 2 99 00		7	3.920	85
08 11 0 05 00		20.000	1.313.315	40.555	85 21 3 01 00		3	9.149	583
11 08 1 02 00		20.000	149.993	14.921			253.337.366	3.164.448.817	136.690.159*
12 03 4 01 00		30.000	1.068.491	106.291	ECUADOR				
12 03 4 02 00		160.300	15.714.122	455.418	03 01 2 02 00		4.838.805	92.806.627	3.311.969
12 07 0 02 00		201.886	2.673.412	120.938	08 01 0 02 01		62.900.774	538.307.926	23.419.822
12 07 0 07 00		218.220	9.868.207	440.175	08 01 0 03 03		240.000	3.520.166	76.491
13 01 0 99 00		164	5.348	341	09 01 1 01 01		1.368.156	71.479.088	2.986.885
13 03 3 01 00		1.500	576.332	20.114	16 04 0 99 00		84.581	1.080.203	108.400
14 05 0 03 00		800	16.529	1.644	18 01 0 01 00		120.000	7.839.553	222.030
16 05 2 08 00		20.134	643.623	59.727	18 02 0 02 00		18.000	98.595	6.492
20 03 0 01 00		420.500	8.790.255	467.262	18 03 0 01 00		90.000	798.015	42.252
20 04 1 99 00		21.418	1.626.715	59.915	18 03 0 02 00		368.830	21.123.741	986.671
23 07 0 02 00		2.000	794.586	17.266	18 04 0 01 00		844.025	72.469.522	4.406.038
23 07 0 99 00		1.000	99.539	3.378	18 05 0 01 00		2.000	18.134	1.804
26 01 1 01 01		34.275.776	29.025.580	1.248.080	21 02 1 01 01		6.000	2.902.065	63.060
28 01 4 02 02		19.560	7.511.584	343.444	44 05 2 03 02		15.462	1.762.883	69.537
28 04 9 05 04		3.065	921.957	35.691	65 02 0 99 00		215	131.166	7.426
28 28 3 99 00		431.626	67.716.448	2.907.420			70.896.848	814.337.684	35.708.877*
28 34 2 02 00		3.245	1.644.426	45.358	MEXICO				
29 04 1 05 02		48.150	606.838	55.817	01 06 2 99 02		380	74.548	10.403
29 04 2 05 02		731.000	29.290.554	1.087.606	08 01 0 07 02		132.000	7.312.908	211.793
29 14 1 01 00		35.000	174.761	13.597	09 02 0 06 02		112.000	681.672	62.701
29 14 1 02 00		423.000	4.880.706	177.378	09 09 0 01 00		5.000	577.168	22.981
29 15 1 01 00		5.000	42.492	4.227	12 07 0 04 00		45	32.344	1.288
29 22 3 01 00		220	9.667	210	14 03 3 01 00		94.840	7.586.892	337.981
31 02 0 01 01		3.600.000	17.354.297	615.795	14 03 3 99 00		1.000	172.588	4.195
31 05 1 01 00		1.650.000	13.315.879	398.777	14 03 4 01 00		7.038	1.335.247	56.285
32 05 1 99 00		100	45.951	998	20 07 1 01 00		133.398	1.226.578	129.175
32 07 9 07 00		4.000	351.714	8.548	22 09 2 03 00		13.900	491.078	19.553
35 05 0 03 00		200.000	2.601.582	117.048	25 12 0 02 00		538.853	7.423.102	239.548
37 07 2 19 00		53	11.326	1.090	25 32 0 99 00		2.062.096	20.688.909	949.418
39 02 2 01 00		2.900.480	53.610.298	2.163.209	28 03 0 01 00		395.766	4.428.185	219.274
39 02 2 02 00		32.500	363.745	36.184	28 05 4 01 01		56.097	17.871.791	704.388
40 11 1 99 00		44.427	2.924.138	164.808	28 11 0 01 00		5.000	341.851	10.556
40 11 2 99 00		6.242	355.679	21.513	28 27 0 01 00		20.000	720.445	15.655
40 11 9 01 00		480	13.471	1.121	28 27 0 02 00		40.000	1.803.271	39.184
44 03 2 05 02		47.600	83.238	7.656	28 36 1 01 00		5.000	363.818	8.842
44 03 3 25 03		160.000	135.580	5.325	28 38 1 01 00		199.977	1.286.768	46.033
44 03 3 28 03		400.000	2.150.178	48.163	28 38 3 01 00		13.200	551.903	15.196
44 03 3 33 03		85.000	2.903.823	108.469	28 45 0 99 00		51.000	998.422	28.569
44 03 3 99 03		73.966	1.732.777	61.513	28 49 3 02 00		14	3.101.892	133.380
44 05 1 01 01		751.218	7.458.758	295.749	29 04 2 01 02		17.082	589.697	13.635
44 05 1 04 01		16.500	88.045	8.217	29 05 2 05 00		15.200	2.493.881	75.900
44 05 1 05 01		78.769.177	362.361.099	14.342.409	29 07 1 01 00		50	79.923	1.737
44 05 2 17 02		221.000	2.339.983	73.921	29 08 1 99 00		20.140	1.026.361	23.615
44 05 2 21 02		252	1.025	87	29 08 4 02 00		82.373	2.956.554	66.773
44 05 2 25 02		16.000	62.199	1.512	29 11 3 02 00		1.000	246.236	5.351
44 05 2 28 02		3.849.197	56.506.512	2.232.723	29 14 2 17 00		2.319.680	50.728.096	1.343.345
44 05 2 30 02		348.500	2.040.650	92.710	29 14 2 99 00		9.400	1.077.430	26.361
44 05 2 31 02		7.500	29.142	2.467	29 14 6 05 00		422.761	20.075.482	505.298
44 05 2 33 02		252	1.027	87	29 15 2 04 09		850.000	17.566.443	661.057
44 05 2 99 02		250.020	2.122.432	65.541	29 22 3 01 00		75.180	3.783.589	103.132
47 01 3 02 04		23.264.849	193.213.618	9.723.716	29 22 3 04 00		1.000	120.165	2.921
47 01 3 04 05		52.782.344	689.800.052	29.552.255	29 24 4 99 00		8.326	1.811.787	51.484
47 01 3 05 05		38.630	301.703	25.536	29 23 1 01 00		30.130	1.253.823	29.155
48 01 1 01 01		5.647.107	84.205.420	3.216.592	29 24 0 01 00		170.158	7.887.343	207.667
48 01 1 99 02		246.250	1.538.587	153.055	29 25 2 09 00		650	362.226	7.871
48 01 9 05 05		2.011.980	48.759.247	2.132.202	29 25 2 99 00		21.488	2.722.179	75.388
49 01 1 01 00		6.590	2.137.173	47.380	29 35 7 99 00		450	7.042.954	369.481
49 09 0 99 00		117	257.017	10.234					

IMPORTACION

Por país y artículo

NCCAALADI			1982			NCCAALADI			1982		
Código	Letra	Cantidad en kg	Valor		Código	Letra	Cantidad en kg	Valor			
			Pesos	Dólares				Pesos	Dólares		
29 35 9 99	00	1.150	744.247	65.227	05 14 1 01	00	691	18.911	1.601		
29 36 2 19	00	550	280.571	9.181	07 01 0 03	02	3.286.356	44.654.750	1.681.666		
29 39 3 99	00	10	53.694	3.535	07 01 0 99	03	1.162.950	26.310.800	1.004.170		
29 39 4 04	00	50	659.387	26.494	08 01 0 03	03	837.575	7.076.620	235.690		
29 39 4 06	00	3	635.195	27.313	08 09 0 02	00	275.000	1.032.993	29.497		
29 39 4 99	00	102	6.015.538	201.939	09 01 0 01	01	6.803.809	434.145.666	16.062.413		
29 39 5 01	00	5	37.136	2.669	09 01 1 03	01	60.000	3.623.733	233.092		
29 39 5 99	00	214	2.771.425	121.056	09 03 0 01	00	30.000	389.128	27.755		
29 40 0 99	00	9	2.235.012	127.487	12 01 7 02	07	1.349.188	13.444.097	493.708		
29 42 9 13	00	200	101.544	2.206	12 03 4 99	00	500	21.274	1.517		
31 03 0 03	02	3.000.600	22.581.584	490.681	15 07 1 10	08	30.370	304.554	11.035		
32 05 1 99	00	2.900	963.222	26.634	15 07 1 12	10	3.581.500	73.075.351	2.996.162		
32 07 9 03	00	4.475.000	196.210.235	6.750.374	15 07 2 10	08	5.000	32.774	3.289		
32 07 9 07	00	200	134.281	3.264	15 07 2 12	10	1.536.387	25.807.848	1.318.655		
32 13 0 99	02	370	141.360	4.797	17 04 0 99	00	70.000	433.454	36.687		
34 02 0 01	00	89.385	5.135.571	120.066	20 06 2 99	00	5.000	68.672	5.812		
34 04 1 01	00	9.000	473.101	11.499	21 02 1 01	01	28.500	2.975.662	2.056.620		
35 04 9 99	00	2.200	54.941	1.697	21 07 0 03	00	500.147	21.808.805	1.092.055		
37 01 0 01	00	41.260	36.435.744	1.100.532	24 01 1 02	00	90.000	3.690.976	158.710		
37 01 0 99	00	973	1.076.151	4.797	29 05 1 06	00	814	291.453	12.384		
37 02 2 01	00	9.880	7.253.654	293.203	33 01 1 08	00	10.260	1.099.319	42.238		
37 02 2 02	00	4.954	8.097.115	226.664	33 01 1 11	00	9.900	4.187.460	194.895		
37 02 3 01	00	7.461	6.431.875	271.005	33 01 1 13	00	5.940	3.226.899	122.459		
37 02 3 02	00	115.926	155.335.839	5.241.591	33 01 1 99	00	200	25.477	1.014		
37 03 1 01	00	13.290	744.358	35.021	34 01 1 02	00	13.800	229.057	22.786		
37 07 2 19	00	225	248.314	8.421	34 01 1 99	00	25.003	749.033	31.823		
38 07 0 03	00	19.950	235.097	33.505	36 06 0 01	00	26.800	4.670.720	243.697		
38 08 1 01	00	2.268.280	52.723.981	1.779.932	37 07 2 19	00	344	86.185	7.374		
38 14 0 01	00	639.310	45.400.937	1.435.778	44 05 2 06	02	1.275.528	9.383.832	369.647		
38 19 0 16	01	150.900	8.082.079	497.796	44 05 2 07	02	21.042.860	209.745.378	8.126.278		
38 19 0 99	01	111.452	6.007.695	159.114	44 05 2 14	02	6.152.514	44.277.504	1.777.008		
39 01 1 99	00	19.320	1.006.103	21.861	44 05 2 27	02	864.543	6.687.094	300.111		
39 02 2 03	00	10	220	22	44 05 2 99	02	10.166.306	80.060.223	2.943.725		
39 02 2 04	00	132.900	3.906.110	116.060	44 13 2 01	02	264.040	4.233.160	204.197		
39 03 4 02	02	890.988	54.480.355	1.639.524	44 13 2 99	02	634.070	11.037.908	403.133		
40 02 1 04	00	705.369	26.933.137	654.591	44 14 2 99	00	1.561.850	30.328.158	999.499		
40 02 2 02	00	833.432	40.856.665	1.099.863	44 15 0 99	00	141.400	3.247.209	164.493		
40 02 2 04	00	58.928	2.507.615	72.019	44 19 0 01	00	500	716	66		
49 01 1 01	00	49.097	6.865.129	343.148	44 23 0 03	00	113.388	4.835.790	191.407		
49 01 9 01	00	1.882	219.504	15.656	44 23 0 99	00	3.524	71.425	6.570		
49 02 0 01	00	10.098	733.800	43.108	47 02 0 01	00	630.400	1.227.860	50.164		
56 02 2 02	02	1.892.150	173.777.769	5.647.874	49 01 1 02	00	13.325	128.880	10.908		
70 06 1 01	00	470.932	9.016.263	241.382	55 01 0 01	00	3.350.849	99.051.173	5.337.817		
70 06 1 02	00	2.676	85.639	1.861	55 03 0 01	00	1.423.417	20.738.703	704.604		
71 05 1 01	00	1.986	11.640.816	463.501	62 02 0 01	00	20	1.729	159		
73 18 9 02	03	39.334	2.544.197	78.416	65 02 0 01	00	6.210	705.707	27.047		
79 03 9 99	02	75.000	3.147.959	107.300	65 04 0 01	00	39	23.311	928		
81 04 2 01	02	3.000	451.861	12.791	94 01 1 02	00	405	6.111	562		
81 04 2 02	02	10.983	543.049	21.622	94 03 1 02	00	196	7.874	724		
84 51 1 01	00	15.147	7.719.232	324.135	94 03 8 02	00	22.700	82.296	7.170		
84 51 1 99	00	53.562	23.604.784	857.919	95 06 2 01	00	414	11.189	798		
84 52 1 03	00	11.678	6.150.096	358.511			67.481.534	1.199.457.925	47.912.479*		
84 52 3 02	00	388	862.481	36.244							
84 53 0 01	00	1.349	2.561.299	110.134							
84 55 1 01	00	1	275	23							
84 62 8 01	00	56.403	6.913.859	277.541	01 06 2 99	02	12	2.323	331		
85 01 3 99	00	28	92.641	2.861	03 01 2 02	00	93.550	2.591.019	62.973		
85 18 1 01	00	2.166	2.564.132	61.149	05 15 0 02	00	12.810	2.464.709	126.259		
85 18 1 03	00	1.144	1.020.848	44.182	09 01 1 01	01	207.000	20.719.179	586.961		
85 21 3 01	00	589	1.950.613	77.206	09 09 0 01	00	15.000	2.892.457	62.651		
85 21 3 99	00	1.442	2.185.195	86.772	12 07 0 07	00	77.415	5.305.592	181.933		
85 21 5 01	00	126	645.926	24.893	13 01 0 01	00	80.111	1.733.051	61.351		
85 24 0 01	00	651.478	31.748.799	1.370.035	13 01 3 04	00	224.069	3.842.884	144.940		
90 24 2 99	00	7.800	7.907.921	181.423	15 10 3 04	02	3.600	138.757	9.136		
92 11 0 01	00	693	718.599	28.616	16 04 0 02	00	47.520	5.030.467	155.342		
95 08 0 01	00	16.871	17.602.393	770.838	18 03 0 01	00	5.000	68.822	2.740		
98 03 1 03	00	363	137.057	11.600	18 03 0 02	00	16.950	781.699	36.795		
98 10 1 01	00	28.800	5.677.611	545.699	18 04 0 01	00	206.320	26.038.162	1.059.839		
		24.945.594	1.226.976.700	41.700.942*	20 06 1 01	00	15.011	628.613	13.659		
					20 07 1 01	00	25.920	225.480	30.223		
					21 07 0 03	00	26.890	715.453	51.031		
					28 04 9 05	04	559	211.114	5.309		
					28 11 0 01	00	55.321	2.290.308	83.954		
PARAGUAY											
05 09 0 01	00	65.000	83.278	7.060							

IMPORTACION

Por país y artículo

NCCAALADI		1982			NCCAALADI		1982		
Código	Letra	Cantidad en kg	Valor		Código	Letra	Cantidad en kg	Valor	
			Pesos	Dólares				Pesos	Dólares
36 03 1 01 00		21.620	1.848.320	66.210	32 09 1 01 00		84.118	8.423.996	273.162
36 03 1 99 00		870	442.091	21.594	32 09 2 01 00		61.713	6.583.659	190.905
36 04 2 99 00		463	344.332	10.633	32 13 0 01 01		12.800	3.155.537	101.714
37 07 2 19 00		9	4.839	308	34 01 1 02 00		237.961	10.892.217	518.152
38 19 0 02 01		39.200	1.214.834	48.371	34 01 1 99 00		391.864	7.906.705	306.401
53 05 2 01 01		200	129.133	3.138	34 02 0 01 00		68.000	670.041	49.222
53 05 3 01 01		150	76.448	1.858	34 02 0 02 00		6.718.575	133.257.951	6.300.286
55 01 0 01 00		1.234.999	84.287.261	3.316.182	35 01 2 01 00		137.500	9.032.445	593.986
57 10 0 01 00		552.628	22.285.776	713.804	35 01 2 99 00		45.500	3.440.426	200.407
71 05 1 01 00		17.400	104.258.982	4.238.442	35 03 2 99 00		170.000	4.113.110	252.255
74 01 3 01 04		268.060	18.661.224	414.625	36 06 0 01 00		6.750	287.816	28.883
74 01 3 03 04		2.887.753	119.080.822	4.528.197	37 01 0 99 00		910	117.118	10.773
81 06 2 01 02		11.682	1.238.667	48.444	37 03 1 01 00		7.950	2.117.313	106.759
81 04 2 02 02		6.507	448.193	14.488	37 05 0 99 00		2	339.363	13.513
95 08 0 01 00		5	7.104	219	37 07 2 19 00		6	2.233	205
		6.154.576	430.008.115	16.122.132*	38 18 0 01 00		12.660	630.198	23.128
					39 01 1 01 00		8.000	148.793	11.279
					39 01 1 02 00		150.000	2.024.566	144.406
					39 01 2 01 00		352.140	26.005.264	880.526
					39 01 4 01 00		3.700	579.878	12.600
					39 02 1 03 00		994.800	42.314.570	1.658.762
					39 02 2 04 00		505.525	22.213.547	768.715
					39 02 4 21 00		1.147.008	106.017.172	3.748.945
					39 03 2 01 02		111.500	15.445.326	647.267
					39 07 0 99 00		287.928	45.169.131	1.691.250
					40 02 2 04 00		20.000	288.623	20.587
					40 11 1 01 00		4.415	349.456	13.317
					40 11 1 99 00		213.468	17.854.175	680.701
					40 11 2 99 00		42.084	5.155.898	205.086
					40 11 9 01 00		980	21.932	1.700
					40 13 0 03 00		2.867	407.960	13.259
					42 02 0 01 00		6.153	3.743.444	206.501
					42 03 9 99 00		2.791	4.105.143	207.473
					43 03 0 01 00		794	2.908.898	95.171
					44 23 0 01 00		40.860	1.246.609	49.636
					48 01 1 99 02		3.560.890	88.193.304	3.107.755
					48 01 2 99 03		1.122	23.799	2.189
					48 01 9 99 05		203.498	3.413.434	226.391
					48 07 0 04 02		16.500	3.578.391	99.967
					48 07 0 99 02		8.000	1.014.784	48.264
					48 15 0 99 00		24.438	2.615.387	155.845
					48 16 0 01 00		142.527	15.636.602	592.015
					48 18 0 99 00		160.985	11.109.269	343.564
					48 19 0 01 00		25.705	2.776.123	133.101
					48 21 0 02 00		11.000	269.992	17.197
					49 01 1 01 00		27.639	5.755.001	191.420
					49 01 9 01 00		103	14.930	1.485
					49 02 0 01 00		3.492	1.023.736	28.136
					49 08 0 99 00		410	213.323	14.951
					49 10 9 99 00		40	2.677	332
					51 01 1 01 01		90.917	14.951.708	779.942
					51 01 1 02 01		81.935	8.954.319	377.515
					51 01 2 02 02		188.168	17.274.690	1.019.346
					51 04 1 99 01		218	203.519	8.104
					51 04 2 99 02		44.061	11.174.199	390.355
					53 06 0 99 00		8.000	3.069.115	104.140
					53 07 0 01 00		13.328	4.722.910	164.184
					53 07 0 99 00		75.553	22.698.598	943.774
					53 11 0 01 00		115.409	75.862.695	2.755.954
					55 05 0 01 01		58.022	9.394.554	229.363
					55 05 0 99 02		84.648	16.061.218	489.349
					55 09 0 01 01		28.452	2.810.110	129.655
					55 09 0 99 02		64.764	7.065.034	394.431
					56 01 1 02 01		1.290.941	52.659.021	2.554.978
					56 04 1 02 01		230.607	13.364.366	607.911
					56 05 1 01 01		34.375	4.394.909	204.808
					56 05 1 02 01		24.500	4.322.240	180.886
					56 05 1 99 01		54.941	9.688.741	469.211
					56 07 0 01 01		178.448	36.165.049	1.741.012
					56 07 0 02 02		3.709	523.108	20.829
					58 01 0 01 00		3.269	5.815.606	179.587
					58 02 1 01 00		16.485	2.101.177	129.614
					58 05 0 03 00		17.076	16.473.463	947.214

URUGUAY

01 01 1 01 00		9.000	2.438.469	88.781	39 01 4 01 00		3.700	579.878	12.600
01 01 1 91 00		900	213.735	30.312	39 02 1 03 00		994.800	42.314.570	1.658.762
01 01 1 99 00		3.200	98.565	3.925	39 02 2 04 00		505.525	22.213.547	768.715
01 02 1 01 00		51.950	4.472.712	108.411	39 02 4 21 00		1.147.008	106.017.172	3.748.945
01 02 1 09 00		2.180	1.649.407	57.796	39 03 2 01 02		111.500	15.445.326	647.267
01 02 1 11 00		5.594.580	139.960.144	4.116.140	39 07 0 99 00		287.928	45.169.131	1.691.250
01 02 1 19 00		17.220	102.549	5.807	40 02 2 04 00		20.000	288.623	20.587
01 02 1 92 00		114.750	743.400	47.350	40 11 1 01 00		4.415	349.456	13.317
02 02 0 01 00		1.747.669	46.687.736	2.076.205	40 11 1 99 00		213.468	17.854.175	680.701
03 01 2 02 00		25.460	1.229.929	56.810	40 11 2 99 00		42.084	5.155.898	205.086
03 03 2 01 00		6.000	2.109.503	45.838	40 11 9 01 00		980	21.932	1.700
03 03 2 99 00		125.750	9.646.781	209.616	40 13 0 03 00		2.867	407.960	13.259
04 01 2 01 00		34.000	467.472	39.567	42 02 0 01 00		6.153	3.743.444	206.501
04 04 1 99 00		19.919	869.141	41.677	42 03 9 99 00		2.791	4.105.143	207.473
04 04 3 99 00		72.000	6.742.979	228.858	43 03 0 01 00		794	2.908.898	95.171
04 05 1 01 00		115.000	8.077.530	278.433	44 23 0 01 00		40.860	1.246.609	49.636
05 04 2 02 00		44.533	3.228.764	121.246	48 01 1 99 02		3.560.890	88.193.304	3.107.755
05 08 0 02 00		1.000.000	7.991.361	318.191	48 01 2 99 03		1.122	23.799	2.189
05 14 1 01 00		5.200	361.720	13.426	48 01 9 99 05		203.498	3.413.434	226.391
08 06 0 03 02		124.855	323.073	26.855	48 07 0 04 02		16.500	3.578.391	99.967
09 04 0 02 00		22.000	1.570.830	66.719	48 07 0 99 02		8.000	1.014.784	48.264
12 03 4 01 00		20.000	207.174	20.609	48 15 0 99 00		24.438	2.615.387	155.845
12 03 4 02 00		4.000	221.652	20.388	48 16 0 01 00		142.527	15.636.602	592.015
12 03 4 99 00		37.980	1.084.319	61.966	48 18 0 99 00		160.985	11.109.269	343.564
15 02 2 01 00		640.000	9.386.115	264.750	48 19 0 01 00		25.705	2.776.123	133.101
18 06 0 01 00		56.784	2.709.506	213.510	48 21 0 02 00		11.000	269.992	17.197
18 06 0 02 00		50.005	519.291	52.106	49 01 1 01 00		27.639	5.755.001	191.420
20 04 1 99 00		125.000	12.945.667	385.740	49 01 9 01 00		103	14.930	1.485
20 07 1 03 00		100.000	884.301	67.890	49 02 0 01 00		3.492	1.023.736	28.136
21 07 0 01 00		190.000	22.313.530	800.450	49 08 0 99 00		410	213.323	14.951
22 01 0 02 00		4.800	30.184	2.153	49 10 9 99 00		40	2.677	332
22 03 0 01 00		236.398	1.763.257	176.393	51 01 1 01 01		90.917	14.951.708	779.942
24 02 1 01 01		375	242.603	4.262	51 01 1 02 01		81.935	8.954.319	377.515
24 02 1 02 02		1.200	121.774	12.220	51 01 2 02 02		188.168	17.274.690	1.019.346
25 05 1 01 00		75.888.000	11.254.410	340.911	51 04 1 99 01		218	203.519	8.104
25 15 2 01 00		63.500	143.491	8.763	51 04 2 99 02		44.061	11.174.199	390.355
25 16 1 01 00		20.000	202.572	4.402	53 06 0 99 00		8.000	3.069.115	104.140
25 23 0 03 00		11.000	10.354	1.030	53 07 0 01 00		13.328	4.722.910	164.184
25 27 2 01 00		10.000	65.389	2.585	53 07 0 99 00		75.553	22.698.598	943.774
28 01 2 01 01		702.000	1.614.218	86.270	53 11 0 01 00		115.409	75.862.695	2.755.954
28 17 0 01 01		1.185.150	7.459.513	358.217	55 05 0 01 01		58.022	9.394.554	229.363
28 19 0 01 00		95.000	3.826.202	118.365	55 05 0 99 02		84.648	16.061.218	489.349
28 30 1 03 00		600.000	1.809.419	114.965	55 09 0 01 01		28.452	2.810.110	129.655
28 38 1 07 00		230.000	3.954.085	189.504	55 09 0 99 02		64.764	7.065.0	

IMPORTACION

Por país y artículo

NCCAALADI		1982			NCCAALADI		1982		
Código	Letra	Cantidad en kg	Valor		Código	Letra	Cantidad en kg	Valor	
			Pesos	Dólares				Pesos	Dólares
58 05 0 99 00		3.165	3.296.822	209.989	83 13 0 01 00		19.200	817.449	43.507
60 01 0 01 00		6.000	2.383.640	83.332	84 06 8 19 02		19	5.673	522
60 01 0 02 00		5.661	1.368.591	90.416	84 15 1 01 03		70.202	2.504.850	229.996
60 01 0 03 00		23.125	6.552.836	250.907	84 20 9 91 00		73	388.075	8.433
60 05 0 02 00		5.065	4.328.711	209.845	84 20 9 92 00		220	722.471	18.436
60 05 0 03 00		4.212	8.213.055	285.967	84 24 1 11 00		7.350	1.238.915	26.921
61 01 0 01 00		96.926	46.643.466	1.753.137	84 45 1 02 00		700	267.479	5.812
61 01 0 99 00		88.604	73.659.073	2.796.293	84 53 0 01 00		180	281.901	11.974
61 02 0 01 00		19.596	11.420.505	434.797	84 59 9 99 02		11.145	3.351.962	308.319
61 02 0 99 00		749	207.027	26.006	84 60 0 01 00		5.076	3.633.600	162.554
61 03 0 01 00		700	681.473	27.135	84 61 1 99 00		3.878	222.987	31.458
61 03 0 99 00		6.487	10.831.764	393.511	85 04 2 01 00		14.640	447.035	63.173
62 01 0 01 01		7.470	4.601.047	131.425	85 06 1 99 00		30.000	6.304.992	213.939
62 05 0 99 00		51.000	9.598.693	257.449	85 13 3 01 00		5	3.947	334
64 04 0 01 00		177.469	32.005.171	667.185	85 15 1 21 01		2.299	385.195	27.425
65 01 0 01 00		156	379.625	53.794	85 18 1 01 00		13	8.957	571
69 05 0 01 00		449.916	2.882.339	132.725	85 18 1 03 00		4	8.632	550
69 07 0 01 00		56.300	438.666	25.926	85 19 2 02 00		1.442	4.034.616	160.646
69 07 0 99 00		700	2.194	202	85 19 2 99 00		1.697	606.571	60.603
69 08 0 01 00		2.176.025	27.765.963	1.287.708	85 19 3 01 00		28	3.457	220
69 10 0 01 00		664.904	17.040.702	670.079	85 21 1 01 00		11.144	1.859.708	45.199
69 11 0 01 00		59.000	1.350.445	67.843	85 21 3 01 00		15	26.274	1.673
69 12 0 01 00		42.589	2.659.348	148.646	85 21 3 99 00		15	2.754	176
69 13 0 99 00		6.051	3.361.347	158.322	87 09 0 01 00		3.000	170.420	23.744
70 05 9 01 00		919.600	15.180.787	604.450	92 09 0 01 00		115	97.605	5.978
70 10 0 01 00		235.840	1.320.918	90.386	92 09 0 04 00		85	93.147	5.444
70 12 0 01 00		985	152.239	6.581	94 03 1 02 00		39.759	12.523.662	423.680
70 13 0 01 00		11.034	5.883.275	127.840	94 03 8 02 00		4.378	4.135.602	155.916
70 20 2 01 03		8.500	765.867	24.989	97 01 1 01 00		3.662	157.584	14.591
71 02 3 01 03		52	1.168.913	49.532	97 02 1 01 00		5.217	2.011.941	69.931
73 10 0 02 02		1.749.400	46.643.896	1.165.232	97 03 0 99 00		54.842	4.981.236	188.036
73 14 1 01 00		1.653.292	17.447.117	826.348	97 05 0 01 00		1.954	1.585.420	66.198
73 14 1 02 00		341.000	1.870.896	166.104	98 02 1 01 00		901	292.959	20.029
73 14 1 03 00		6.000	30.878	3.097	98 10 1 01 00		493	149.304	13.733
73 14 2 01 00		150.000	2.125.147	84.617			121.716.714	1.792.399.073	71.737.904*
73 14 2 02 00		108.980	1.568.766	67.139					
73 14 2 11 00		902.451	9.957.271	556.111					
73 14 2 29 00		190.197	3.292.284	104.338					
73 18 1 01 03		34.322	950.949	77.598	03 03 2 02 00		12.000	4.597.868	166.899
73 18 2 01 02		75.365	1.405.194	128.045	03 03 2 99 00		164.490	6.813.831	299.720
73 26 0 01 00		129.742	4.066.289	102.077	29 31 5 05 00		34.000	4.196.230	129.580
73 31 0 99 00		769.080	10.862.453	469.007	31 02 0 07 02		4.487.850	23.199.939	716.419
73 36 1 99 00		4.950	292.942	19.288	39 02 2 02 00		500	28.815	626
73 38 2 02 02		3.922	837.038	33.213	49 01 1 01 00		40	4.965	410
73 40 3 01 03		43.491	1.795.458	123.571	49 01 9 01 00		4.963	1.190.890	40.409
73 40 3 99 03		105.876	5.013.367	272.504	82 01 0 99 00		202	12.262	488
73 40 9 99 04		4.952	307.926	13.064	85 19 2 04 00		120	86.746	2.679
76 02 0 03 00		4.956	327.158	13.026			4.704.165	40.131.546	1.357.230*
76 04 0 01 00		2.753	985.292	34.408					
76 10 0 99 00		22.791	4.782.212	218.060					
82 03 0 03 00		32.246	9.169.217	588.020			2814.989.850	17.813.740.544	734.345.486

VENEZUELA