

M1/196.3  
E.2

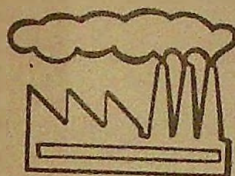
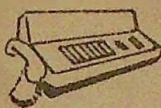

80 SET. 1991

**ENCUESTA  
DE  
SOCIEDADES  
ANONIMAS**

---

**RESULTADOS  
ECONOMICO—  
FINANCIEROS**

**1988**

---



REPUBLICA ARGENTINA  
PRESIDENCIA DE LA NACION  
SECRETARIA DE PLANIFICACION  
INSTITUTO NACIONAL DE ESTADISTICA Y CENSOS

**INDEC**

MV/1963

82

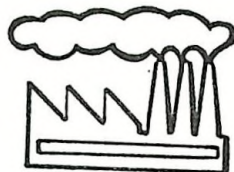
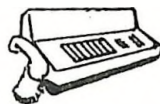

---

**ENCUESTA  
DE**

**SOCIEDADES  
ANONIMAS**

---

**RESULTADOS  
ECONOMICO-  
FINANCIEROS**

**1988**

---



REPUBLICA ARGENTINA  
PRESIDENCIA DE LA NACION  
SECRETARIA DE PLANIFICACION  
INSTITUTO NACIONAL DE ESTADISTICA Y CENSOS

**INDEC**

**La Encuesta de Sociedades Anónimas. Resultados Económico-Financieros 1988**, consituye un trabajo cuya elaboración ha estado a cargo de un equipo de la Dirección Nacional de Estadística de las Actividades Productivas, siendo sus responsables su Director, Contador Alberto Ocampo Ríos, los Jefes de Departamento Sra. Liliana D'Andrea (Análisis y recopilación de la información e Ing. Roberto De Miguel (Computación –Mainframe– y análisis estadístico), el Lic. Econ. Norberto Rosemberg (Computación –PC– y análisis económico) y los técnicos del Departamento de Estadística de Empresas.

Buenos Aires, 1991

#### **PUBLICACIONES DEL INDEC**

Los interesados en la obtención de las publicaciones editadas por el Instituto Nacional de Estadística y Censos deben dirigirse a: INDEC, Dirección de Difusión Estadística, Oficina de Distribución y Venta, Alsina 1924, Tel. 952-2403/4050/9860, (1090) Buenos Aires, Argentina.

## INDICE GENERAL

	Página
INTRODUCCION	9
COMPOSICION DE LOS SECTORES DE ACTIVIDAD UTILIZADOS	15
DETALLE DE LOS INDICADORES	17

## INDICE DE CUADROS

### JUNIO 1988

<b>1</b>	<b>ESTADOS PATRIMONIALES A VALORES AJUSTADOS</b>	
1.1	Valores absolutos	21
1.2	Composición porcentual	25
1.3	Valores promedio	29
<b>2</b>	<b>ESTADOS DE RESULTADOS A VALORES AJUSTADOS</b>	
2.1	Valores absolutos	
2.1-A	Resultado final: ganancia	33
2.1-B	Resultado final: pérdida	35
2.2	Composición porcentual	
2.2-A	Resultado final: ganancia	37
2.2-B	Resultado final: pérdida	39
2.3	Valores promedio	
2.3-A	Resultado final: ganancia	41
2.3-B	Resultado final: pérdida	43
<b>3</b>	<b>CUADRO I – INFORMACION COMPLEMENTARIA</b>	
3.1	Valores absolutos	45
3.2	Composición porcentual	47
3.3	Valores promedio	49
<b>4</b>	<b>ESTADO DE RESULTADOS ACUMULADOS</b>	
4-A	Saldo al comienzo: positivo	
4.1-A	Valores absolutos	51
4.2-A	Composición porcentual	51
4.3-A	Valores promedio	51
4-B	Saldo al comienzo: negativo	
4.1-B	Valores absolutos	53
4.2-B	Composición porcentual	53
4.3-B	Valores promedio	53

	Página
<b>5 ANEXO A – BIENES DE USO – VALORES AJUSTADOS</b>	
<b>Total industria</b>	
5.1 Valores absolutos	55
5.2 Composición porcentual	55
5.3 Valores promedio	55
<b>Alimentos y bebidas</b>	
5.1 Valores absolutos	56
5.2 Composición porcentual	56
5.3 Valores promedio	56
<b>Textiles</b>	
5.1 Valores absolutos	57
5.2 Composición porcentual	57
5.3 Valores promedio	57
<b>Químicos</b>	
5.1 Valores absolutos	58
5.2 Composición porcentual	58
5.3 Valores promedio	58
<b>Metal. y prod. metálicos</b>	
5.1 Valores absolutos	59
5.2 Composición porcentual	59
5.3 Valores promedio	59
<b>Maquinaria</b>	
5.1 Valores absolutos	60
5.2 Composición porcentual	60
5.3 Valores promedio	60
<b>Petróleo y caucho</b>	
5.1 Valores absolutos	61
5.2 Composición porcentual	61
5.3 Valores promedio	61

## INDICE DE RELACIONES Y GRAFICOS

	Página
<b>JUNIO 1988</b>	
Liquidez corriente	64
Liquidez ajustada	66
Liquidez ajustada (prueba ácida)	68
Capital propio	70
Financiamiento propio de la inmovilización	72
Relación capital/trabajo	74
Tasa anual media de amortización	76
Nivel medio de agotamiento	78

	Página
Retorno bruto sobre ventas	80
Retorno final sobre ventas	82
Retorno bruto sobre capital propio	84
Retorno final sobre capital propio	86
Retorno bruto sobre activo	88
Retorno final sobre activo	90
Rotación bienes de cambio	92
Financiamiento de ventas	94
Participación de terceros	96
Endeudamiento comercial	98
Cobertura de la deuda	100

## INDICE DE CUADROS

	Página
<b>DICIEMBRE 1988</b>	
<b>1</b>	<b>ESTADOS PATRIMONIALES A VALORES AJUSTADOS</b>
1.1	Valores absolutos <span style="float: right;">105</span>
1.2	Composición porcentual <span style="float: right;">109</span>
1.3	Valores promedio <span style="float: right;">113</span>
<b>2</b>	<b>ESTADOS DE RESULTADOS A VALORES AJUSTADOS</b>
2.1	Valores absolutos
2.1-A	Resultado final: ganancia <span style="float: right;">117</span>
2.1-B	Resultado final: pérdida <span style="float: right;">119</span>
2.2	Composición porcentual
2.2-A	Resultado final: ganancia <span style="float: right;">121</span>
2.2-B	Resultado final: pérdida <span style="float: right;">123</span>
2.3	Valores promedio
2.3-A	Resultado final: ganancia <span style="float: right;">125</span>
2.3-B	Resultado final: pérdida <span style="float: right;">127</span>
<b>3</b>	<b>CUADRO I – INFORMACION COMPLEMENTARIA</b>
3.1	Valores absolutos <span style="float: right;">129</span>
3.2	Composición porcentual <span style="float: right;">131</span>
3.3	Valores promedio <span style="float: right;">133</span>
<b>4</b>	<b>ESTADO DE RESULTADOS ACUMULADOS</b>
4-A	Saldo al comienzo: positivo
4.1-A	Valores absolutos <span style="float: right;">135</span>
4.2- A	Composición porcentual <span style="float: right;">135</span>
4.3-A	Valores promedio <span style="float: right;">135</span>

	Página
4-B Saldo al comienzo: negativo	
4.1-B Valores absolutos	137
4.2- B Composición porcentual	137
4.3-B Valores promedio	137
5 ANEXO A – BIENES DE USO – VALORES AJUSTADOS	
<b>Total industria</b>	
5.1 Valores absolutos	139
5.2 Composición porcentual	139
5.3 Valores promedio	139
<b>Alimentos y bebidas</b>	
5.1 Valores absolutos	140
5.2 Composición porcentual	140
5.3 Valores promedio	140
<b>Textiles</b>	
5.1 Valores absolutos	141
5.2 Composición porcentual	141
5.3 Valores promedio	141
<b>Químicos</b>	
5.1 Valores absolutos	142
5.2 Composición porcentual	142
5.3 Valores promedio	142
<b>Metal. y prod. metálicos</b>	
5.1 Valores absolutos	143
5.2 Composición porcentual	143
5.3 Valores promedio	143
<b>Maquinaria</b>	
5.1 Valores absolutos	144
5.2 Composición porcentual	144
5.3 Valores promedio	144
<b>Petróleo y caucho</b>	
5.1 Valores absolutos	145
5.2 Composición porcentual	145
5.3 Valores promedio	145

## INDICE DE RELACIONES Y GRAFICOS .

DICIEMBRE 1988

	Página
Liquidez corriente	148
Liquidez ajustada	150

	<b>Página</b>
Liquidez ajustada (prueba ácida)	152
Capital propio	154
Financiamiento propio de la inmovilización	156
Relación capital/trabajo	158
Tasa anual media de amortización	160
Nivel medio de agotamiento	162
Retorno bruto sobre ventas	164
Retorno final sobre ventas	166
Retorno bruto sobre capital propio	168
Retorno final sobre capital propio	170
Retorno bruto sobre activo	172
Retorno final sobre activo	174
Rotación bienes de cambio	176
Financiamiento de ventas	178
Participación de terceros	180
Endeudamiento comercial	182
Cobertura de la deuda	184

## ENCUESTA DE SOCIEDADES ANONIMAS RESULTADOS ECONOMICO-FINANCIEROS 1988

### Introducción:

A partir de 1984 este Instituto reinicia con la publicación "Encuesta de Sociedades Anónimas, Resultados Económico-Financieros", la serie de estadísticas de las empresas organizadas bajo esta forma societaria, cuya referencia anterior se remonta a la Encuesta de Sociedades Anónimas 1972-1973, bajo enfoques similares.

La información es anual y surge de los estados contables de las empresas que cierran su ejercicio en los meses de junio y diciembre.

La misma está expresada en valores ajustados por inflación adecuándose a la resolución técnica Nº 6 de la Federación Argentina de Consejos Profesionales de Ciencias Económicas (Octubre de 1984).

Los sectores seleccionados, así como los indicadores que se calculan en la presente publicación se detallan al final de esta introducción, junto con dos cuadros que resumen la cantidad de empresas por año y sector.

### Cuadros:

Consideramos que, en general, el contenido de los cuadros no merece mayores aclaraciones salvo en los siguientes casos: El Cuadro 2 **Estado de Resultados** así como el Cuadro 4 **Estado de Resultados Acumulados** presentan (por distintas razones), dos aperturas (A y B) cada uno,

con el fin de evitar que cantidades positivas y negativas al sumarse para los distintos sectores y para el total de industria distorsionen la lectura que de ellos puede hacerse.

El Cuadro 2-A. **Estado de Resultados** muestra a las empresas que terminaron su ejercicio con ganancias y pagan o no (según corresponda) impuesto a las ganancias. El saldo de esta cuenta muestra el impuesto sobre las utilidades anuales. Sin embargo, este saldo se presenta neto cuando existiera saldo a favor de la sociedad por quebranto impositivo de años anteriores. Tal deducción resulta equivalente a la parte que se imputa a cada ejercicio, del total del crédito por dicho quebranto.

El cuadro 2-B **Estado de Resultados**, por su parte, suma aquellas empresas que terminaron su ejercicio con pérdidas, haciendo la salvedad que ciertos estados contables exponen el saldo del impuesto a las ganancias a pesar de este hecho. Ello se explica en buena medida cuando se aplica el criterio de lo devengado exigible (Artículo 18 de la Ley de Impuesto a las Ganancias y Artículo 23 del Dec. Regl. Nº 450 del 1-9-86) que contempla las transacciones realizadas con pago diferido.

En cuanto al Cuadro 4, aquí la división en 4A y 4B se justifica por el hecho de

que las sociedades comerciales, que tienen pérdidas acumuladas de ejercicios anteriores, no pueden distribuir las ganancias del ejercicio en el que éstas se producen hasta tanto no cubran dichas pérdidas.

La existencia de esos saldos negativos no impide, sin embargo, los pagos a los administradores, directores o síndicos que sean remunerados por un porcentaje de las ganancias, siempre que la asamblea societaria así lo disponga (Artículo 71 de la Ley Nº 19.550 y sus modificatorias).

Por su parte, el Artículo 224 de la misma ley determina que sólo son lícitos los pagos de dividendos o intereses cuando éstos provienen de utilidades líquidas y realizadas, correspondientes al balance anual confeccionado y aprobado por la asamblea de accionistas. También establece la prohibición de distribuir dividendos o intereses anticipados o provisionales excepto para aquellas empresas comprendidas en el Artículo 299 de la ley (con fiscalización estatal permanente).

Por lo anterior, y para permitir un mejor análisis el Cuadro 4-A. **Estado de Resultados acumulados** muestra aquellas empresas que tienen ganancias acumuladas de ejercicios anteriores, mientras que el resto de las empresas se representan en el Cuadro 4-B. **Estado de Resultados acumulados.**

#### **Gráficos:**

Prosiguiendo con la publicación de gráficos que sintetizan los valores de los indicadores económico-

financieros de las empresas que conforman la Encuesta de Sociedades Anónimas, adicionamos a la anterior la información referida al año 1988.

La nueva información se ubica como un nuevo punto en los gráficos, a los efectos de ver la evolución de los indicadores en el tiempo.

Los gráficos son del tipo "de barras" para cada uno de los sectores y "de línea" para el total de la industria.

Se optó, ya al principio de la encuesta (1984), por confeccionar los indicadores utilizando la mediana en lugar de la media, por considerarla una medida de tendencia central más robusta; o sea que su valor será más representativo, menos afectado por extremos.

Los valores muestran el siguiente panorama general: baja rentabilidad, ausencia de inversión, disminución de liquidez, escaso y decreciente acceso al crédito. Sin embargo, quizás valga la aclaración para los lectores no interiorizados de los principios de exposición de la profesión contable (en este caso "prudencia"). Ya que existen una serie de ítems como reservas, provisiones, amortizaciones que disminuyen los activos o los beneficios y que desde un punto de vista más general pueden considerarse como una aplicación de resultados positivos.

A lo largo de los 5 años, con excepción de un indicador (nivel medio de agotamiento), el comportamiento de las relaciones es fluctuante pero sin oscilaciones bruscas. Es decir, no puede determinarse claramente una tendencia

ascendente o descendente o bien la existencia de ciclos. Más bien podríamos hablar de valores representativos para cada uno de los indicadores.

El nivel medio de agotamiento, por el contrario, crece de año en año señalando claramente la falta de inversión bruta. (Pasa de aproximadamente el 30% a 40% en 1984 al 60% a 70% en 1988, siendo la tasa anual media de amortización de cerca del 8%).

Del análisis del total de los sectores incluidos en la encuesta surge, aún con las ya mencionadas oscilaciones y excepciones una baja rentabilidad general final, dependiendo de la variable contra la cual se compare; con una tendencia en el período ligeramente descendente partiendo de un nivel muy bajo.

Como se mencionó, no se verifica la existencia de tendencia ascendente o descendente alguna en general. La observación de posibles estacionalidades se podrá hacer a partir de una futura publicación en que se utilizarán datos trimestrales anualizados.

Si tomamos los sectores individualmente se puede ver para la rentabilidad final resultados alternados positivos

y negativos, todo dentro de niveles de ganancia casi inexistentes.

### Anexo Comparativo

Por considerarlo de interés se incluyeron, además de los resultados de la presente, algunos de los valores de indicadores correspondientes a la Encuesta realizada por el Banco de España 1984-1985.

Lamentablemente no ha sido posible incluir los 19 indicadores que conforman la presente encuesta ya que no todos tienen su correspondencia con los obtenidos a través de la desarrollada por el Banco de España.

Asimismo la integración de los diferentes sectores de actividad de la encuesta española es aproximativa para semejarla a la de la presente publicación.

Los valores de los indicadores de la Encuesta del Banco de España al igual que la actual son los de mediana.

Los valores de total de industria de la encuesta española se obtienen suponiendo una misma estructura de distribución de empresas que la muestra de Sociedades Anónimas 1987-88. De acuerdo con el siguiente cuadro:

TOT.INDUSTRIA FONDERADO SEGUN ESTRUCTURA  
E.S.A.1987

SECTORES	Nº EMP.	PORC.
ALIM.Y BEBIDAS	63	23.68%
TEXTILES	44	16.54%
QUIMICOS	65	24.44%
MET.Y PROD.MET	36	13.53%
MAQUINARIA	40	15.04%
PETR.Y CAUCHO	18	6.77%
TOTAL	266	100.00%

Seis son los indicadores que se graficarán, ellos son: **Retorno Bruto sobre Ventas, Resultado Final sobre Capital Propio, Retorno Bruto sobre Activo Total, Retorno Final sobre Activo Total, Financiación de Ventas y Rotación de Bienes de Cambio.**

La metodología empleada más una serie de 42 cuadros donde se ubican los valores finales (o sea luego de promediar y ponderar, en caso que correspondiese) de todos los indicadores y sectores tanto como los valores básicos (es decir idénticos a los de sus respectivas publicaciones) antes de ser manipulados, serán objeto de un próximo trabajo en el que se incluirán, además, relaciones correspondientes a la Encuesta de Sociedades Anónimas 1972-73 y a otro país.

En dicho trabajo se detallará también la integración de los sectores de actividad de la Encuesta de Sociedades Anónimas 1972-73 y de la Central de Balances de España para hacerlos equivalentes a los de la presente publicación.

## CANTIDAD DE EMPRESAS POR AÑO Y SECTOR

Sector	Junio				
	1984	1985	1986	1987	1988
Alimentos y bebidas	16	31	30	35	36
Textiles	10	12	16	18	16
químicos	21	22	22	26	26
Metalúrgica y productos metálicos	14	21	22	22	19
Maquinarias	11	19	18	20	19
Petróleo y caucho	3*	4*	4*	6	5
Total industria	75	109	112	127	121

\* No se calculan ni se grafican los valores de medianas (ver "Síntesis metodológica de Encuesta de Sociedades Anónimas 1984")

Sector	Diciembre				
	1984	1985	1986	1987	1988
Alimentos y bebidas	15	24	25	28	22
Textiles	22	21	29	26	23
Químicos	29	37	36	39	34
Metalúrgica y productos metálicos	13	15	14	14	14
Maquinarias	21	20	22	20	18
Petróleo y caucho	12	12	12	12	11
Total industria	112	129	138	139	122

## COMPOSICION DE LOS SECTORES DE ACTIVIDAD UTILIZADOS

<u>AGRUPACION</u>	<u>CODIGO</u>	<u>DESCRIPCION</u>
1 'ALIMENTOS Y BEBIDAS'	3111	MATANZA DE GANADO Y PREPARACION Y CONSERVACION DE CARNE.
	3112	FABRICACION DE PRODUCTOS LACTEOS.
	3113	ENVASADO Y CONSERVACION DE FRUTAS Y LEGUMBRES.
	3114	ELABORACION DE PESCADO, CRUSTACEOS.
	3115	FABRICACION DE ACEITES Y GRASAS VEGETALES Y ANIMALES.
	3116	PRODUCTOS DE MOLINERIA.
	3117	FABRICACION DE PRODUCTOS DE PANADERIA.
	3118	FABRICAS Y REFINERIAS DE AZUCAR.
	3119	FABRICACION DE CACAO, CHOCOLATE Y ART. DE CONFITERIA.
	3121	ELABORACION DE PRODUCTOS ALIMENTICIOS DIVERSOS.
	3122	ELABORACION DE ALIMENTOS PREPARADOS PARA ANIMALES.
	3131	DESTILACION, RECTIFICACION Y MEZCLA DE BEBIDAS ESPIRITUOSAS.
	3132	INDUSTRIAS VINICOLAS.
	3133	BEBIDAS MALTEADAS Y MALTA.
	3134	INDUST.DE BEBIDAS NO ALCOHOLICAS Y AGUAS GASEOSAS.
	2 'TEXTILES'	3211
3212		ART. CONFECCIONADOS DE MATERIALES TEXTILES, EXCEPTO PRENDAS DE VESTIR.
3213		FABRICAS DE TEJIDOS DE PUNTO.
3214		FABRICACION DE TAPICES Y ALFOMBRAS.
3215		CORDELERIA.
3219		FABRICACION DE TEXTILES, N.E.P.
3220		FABRICACION DE PRENDAS DE VESTIR, EXCEPTO CALZADO.
3 'QUIMICOS'		3511
	3512	FABRICACION DE ABONOS Y PLAGUICIDAS.
	3513	FABRICACION DE RESINAS SINTETICAS, MATERIAS PLASTICAS Y FIBRAS ARTIFICIALES, EXCEPTO EL VIDRIO.
	3521	FABRICACION DE PINTURAS, BARNICES Y LACAS.
	3522	FABRICACION DE PRODUCTOS FARMACEUTICOS Y MEDICAMENTOS.
	3523	FABRICACION DE JABONES Y PREPARADOS DE LIMPIEZA, PERFUME, COSMETICOS Y OTROS PRODUCTOS DE TOCADOR.
	3529	FABRICACION DE PRODUCTOS QUIMICOS, N.E.P.
4 'METALURGICA Y PRODUCTOS METALICOS'	3710	INDUSTRIAS BASICAS DE HIERRO Y ACERO.
	3720	INDUSTRIAS BASICAS DE METALES NO FERROSOS.
	3811	FABRICACION DE CUCHILLERIA, HERRAMIENTAS MANUALES Y ARTICULOS GENERALES DE FERRETERIA.
	3812	FABRICACION DE MUEBLES Y ACCESORIOS PRINCIPALMENTE METALICOS.
	3813	FABRICACION DE PRODUCTOS METALICOS ESTRUCTURALES.
	3819	FABRICACION DE PRODUCTOS METALICOS, N.E.P., EXCEPTUANDO MAQUINARIA Y EQUIPOS.

<u>AGRUPACION</u>	<u>COOIGQ</u>	<u>DESCRIPCION</u>
5 'MAQUINARIAS'	3821	CONSTRUCCION DE MOTORES Y TURBINAS.
	3822	CONST. DE MAQUINARIAS Y EQUIPOS PARA LA AGRICULTURA.
	3823	CONSTRUC. DE MAQUINARIAS PARA TRABAJAR LOS METALES Y LA MADERA.
	3824	CONSTRUC. DE MAQUINARIAS Y EQUIPOS ESPECIALES PARA LAS INDUSTRIAS, EXCEPTO LA MAQ. PARA TRABAJAR LOS METALES Y LA MADERA.
	3825	CONSTRUCCION DE MAQUINAS DE OFICINA, CALCULO Y CONTABILIDAD.
	3829	CONSTRUCCION DE MAQUINARIAS Y EQUIPOS, N.E.P., EXCEPTUANDO LA MAQUINARIA ELECTRICA.
	3831	CONSTRUCCION DE MAQUINAS Y APARATOS INDUST. ELECT.
	3832	CONSTRUCCION DE EQUIPOS Y APARATOS DE RADIO, DE TELEVISION Y DE COMUNICACIONES.
	3833	CONSTRUCCION DE APARATOS Y ACC. ELECTRICOS DE USO DOMESTICO.
	3839	CONSTRUCCION DE APARATOS Y SUMINISTROS ELECTRICOS, N.E.P.
6 'PETROLEO Y CAUCHO'	3530	REFINERIAS DE PETROLEO.
	3540	FABRICACION DE PROD. DIVERSOS DERIVADOS DEL PETROLEO Y DEL CARBON.
	3551	INDUST. DE LLANTAS Y CAMARAS
	3559	FABRICACION DE PRODUCTOS DE CAUCHO, N.E.P.

## DETALLE DE LOS INDICADORES

### A) DE ESTRUCTURA (%)

Activo Corriente / Pasivo Corriente

Disponibilidades + Inversiones + Créditos Ctes. / Pasivo Cte.

Disponibilidades + Inversiones / Pasivo Corriente

Patrimonio Neto / Activo Total

Bienes de Uso / Patrimonio Neto

Bienes de Cbio. + Bienes de Uso Ctes. y no Ctes. / Sueld. y Jorn. + Contrib. Soc.

Amortización del Ejercicio / Bienes de Uso

Amortización Total / Bienes de Uso

### B) DE RENTABILIDAD (%) (\*)

Resultado Bruto / Ventas Totales

Resultado Final / Ventas Totales

Resultado Bruto / Patrimonio Neto

Resultado Final / Patrimonio Neto

Resultado Bruto / Activo Total

Resultado Final / Activo Total

### C) DE ROTACION (%)

Bienes de Cambio / Costo Mercaderías Vendidas

Créditos por Ventas Ctes. y no Ctes. / Ventas Totales

### D) DE ENDEUDAMIENTO (%)

Pasivo Total / Patrimonio Neto

Deudas Comerciales Ctes. y no Ctes. / Deudas Totales

Deudas Totales / Activo Total

.....

(\*) **RESULTADO BRUTO** = Ventas Totales - Costo Mercad. Vendidas

**RESULTADO FINAL** = Resultado Bruto - Gtos. Comerciales - Gtos. Administrativos - Otros Gtos. excluidos financieros - Gtos. financieros + Ingresos Financieros ± Diferencia de cambio + Otros ingresos + Reembolsos y Reintegros + Otros subsidios - Otros egresos ± Resultado Operaciones Extraordinarias ± Actualizaciones Varias - Impuesto a las Ganancias ± Ajuste Ejercicio Anterior.

**CUADROS**

**JUNIO 1988**

## ESTADOS PATRIMONIALES A VALORES AJUSTADOS

CUADRO 1.1

CIERRE DEL BALANCE GENERAL : JUNIO

AÑO : 1988

CUENTAS	TOTAL INDUSTRIA	ALIMENTOS Y BEBIDAS	TEXTILES	QUIMICOS
EN AUSTRALES				
1. ACTIVO CORRIENTE				
DISPONIBILIDADES	517.554.722	125.582.118	17.720.215	171.427.870
INVERSIONES	3.607.793.364	440.148.794	48.915.638	1.652.209.696
CREDITOS	5.803.969.037	884.079.642	700.325.206	1.617.936.480
DEUDORES POR VTAS	3.932.393.061	575.799.001	548.626.644	1.008.226.090
SOCIEDADES ART.33	117.082.086	28.883.109	487.089	57.758.528
OTROS	1.762.424.345	280.332.246	151.211.473	552.106.810
AJUSTES VARIOS	-7.930.455	-934.714	0	-154.948
BIENES DE CAMBIO	9.773.428.881	2.023.177.190	454.503.728	1.456.968.708
MERC.DE REVENTA	310.747.064	54.782.954	9.396.514	40.873.133
PRODUC.TERMINADOS	2.757.036.854	731.229.890	114.212.583	542.689.209
PRODUC.EN PROCESO	1.375.647.517	161.788.883	149.209.014	121.663.102
MATS.PRIMS.Y MAT.	5.062.588.135	1.017.262.462	181.685.617	641.572.360
OTROS BS.DE CBIO	342.814.729	60.825.176	0	115.021.482
AJUSTES VARIOS	-75.405.418	-2.712.175	0	-4.850.578
CARGOS DIFERIDOS	55.922.276	15.884.677	4.816.599	13.531.843
LEY 22491(DIF.CB)	0	0	0	0
OTROS	55.922.276	15.884.677	4.816.599	13.531.843
AJUSTES VARIOS	0	0	0	0
TOTAL ACTIVO CTE.	19.758.668.280	3.488.872.421	1.226.281.386	4.912.074.597
2. ACTIVO NO CORRIENTE				
CREDITOS	774.852.304	209.021.744	4.265.143	121.788.015
DEUDORES POR VTAS	9.286.943	288.036	0	1.255.241
SOCIEDADES ART.33	10.379.481	5.147.481	0	5.232.000
OTROS	760.362.592	208.371.244	4.265.143	115.300.774
AJUSTES VARIOS	-5.176.712	-4.785.017	0	0
BIENES DE CAMBIO	115.679.104	87.718.593	0	27.960.511
INVERSIONES	6.796.215.722	1.087.714.974	250.975.703	2.842.432.867
SOCIEDADES ART.33	4.391.062.403	568.541.722	227.170.070	1.619.211.114
OTROS	2.419.967.326	519.173.252	23.805.633	1.237.992.518
AJUSTES VARIOS	-14.814.007	0	0	-14.770.765
BIENES DE USO	33.151.312.413	3.850.864.799	822.637.490	5.038.655.890
BIENES INMATERIAL.	171.780.267	25.882.907	253.694	96.416.009
CARGOS DIFERIDOS	72.846.301	11.143.392	0	45.301.651
LEY 22491(DIF.CB)	0	0	0	0
OTROS	72.846.301	11.143.392	0	45.301.651
AJUSTES VARIOS	0	0	0	0
TOTAL ACT.NO CTE.	41.082.686.111	5.272.346.409	1.078.132.030	8.172.554.943
TOTAL ACTIVO	60.841.354.391	8.761.218.830	2.304.413.416	13.084.629.540

CUADRO 1.1  
CIERRE DEL BALANCE GENERAL : JUNIO

AÑO : 1988

CUENTAS	TOTAL INDUSTRIA	ALIMENTOS Y BEBIDAS	TEXTILES	QUIMICOS
EN AUSTRALES				
<b>3. PASIVO CORRIENTE</b>				
DEUDAS	13.911.807.802	2.407.750.633	1.024.078.579	3.042.464.783
COMERCIALES	4.855.534.075	862.271.083	634.690.195	934.895.480
BANCARIAS	5.223.516.271	594.559.399	200.965.362	896.212.570
FINANCIERAS	820.882.294	394.382.675	4.185.856	370.689.254
SOCIEDADES ART.33	455.517.551	99.029.041	9.198.943	294.532.420
PROVISIONES	225.679.471	4.028.181	4.606.983	19.900.514
FISC. Y SOCIALES	1.584.014.563	331.662.542	109.817.472	197.983.042
OTRAS	746.663.577	121.817.712	60.613.768	328.251.503
A) EN MDA. LOCAL	8.289.255.800	1.701.131.338	633.918.466	2.316.403.857
B) EN MDA. EXTRAN.	5.622.552.002	706.619.295	390.160.113	726.060.926
PREVISIONES	620.495.190	28.898.939	13.243.577	9.449.263
TOTAL PASIVO CTE.	14.532.302.992	2.436.649.572	1.037.322.156	3.051.914.046
<b>4. PASIVO NO CORRIENTE</b>				
DEUDAS	9.181.112.948	873.438.615	191.930.028	1.941.420.273
COMERCIALES	886.989.251	51.929.992	14.154.218	171.012.400
BANCARIAS	6.202.803.282	432.227.517	25.082.265	1.109.867.906
FINANCIERAS	262.138.214	231.360.736	15.834.748	14.563.862
SOCIEDADES ART.33	23.019.377	21.804.390	1.214.987	0
PROVISIONES	58.542.044	0	32.623.031	25.918.963
FISC. Y SOCIALES	993.902.662	52.872.260	29.491.589	605.910.159
OTRAS	753.718.118	83.243.720	73.529.140	14.146.983
A) EN MDA. LOCAL	3.416.022.100	396.197.382	182.131.083	1.313.824.563
B) EN MDA. EXTRAN.	5.765.090.848	477.241.233	9.798.945	627.595.710
PREVISIONES	475.707.345	120.941.169	4.322.657	68.724.557
GCIAS. A REALIZAR	334	0	0	0
TOTAL PAS. NO CTE.	9.656.820.627	994.379.784	196.252.685	2.010.144.830
TOTAL PASIVO	24.189.123.619	3.431.029.356	1.233.574.841	5.062.058.876
<b>5. PATRIMONIO NETO</b>				
PATRIMONIO NETO	36.652.230.772	5.330.189.474	1.070.838.575	8.022.570.664
CAPITAL SOCIAL	1.488.711.530	133.492.413	34.458.508	304.332.835
SUSC.DE ACC. PER.	92.613.327	40.086.210	20.332.298	0
APORTES NO CAPIT.	686.646.179	184.062.406	54.347.072	35.689.640
AJUSTES AL CAPIT.	26.274.534.785	4.226.980.646	1.039.707.228	3.906.659.545
REVALUOS TECNIC.	3.014.255.762	599.353.845	275.638.605	275.939.437
SDO.ACT.LG.19742	0	1	-1	0
AJ.INT. AL CAP.	23.115.108.094	3.627.626.800	750.947.973	3.630.720.108
OTRAS	0	0	0	0
ACTUAL.SOC.CONT.	145.170.929	0	13.120.651	0
GCIAS. RESERVADAS	508.217.096	56.252.907	10.995.567	199.587.581
OTRAS GANANCIAS	782.317.796	38.507.537	77.178.696	429.161.668
RESULTS. NO ASIG.	6.819.190.059	650.807.355	-166.180.794	3.147.139.395
TOT.PASIVO + P.N.	60.841.354.391	8.761.218.830	2.304.413.416	13.084.629.540
<b>TOTAL DE EMPRESAS</b>	<b>121</b>	<b>36</b>	<b>16</b>	<b>26</b>

## ESTADOS PATRIMONIALES A VALORES AJUSTADOS

AÑO : 1988

CUADRO 1.1  
CIERRE DEL BALANCE GENERAL : JUNIO

CUENTAS	METALURGIA Y PRODUCTOS METAL.	MAQUINARIAS	PETROLEO Y CAUCHO
EN AUSTRALES			
1. ACTIVO CORRIENTE			
DISPONIBILIDADES	108.951.537	43.079.646	50.793.336
INVERSIONES	993.104.329	207.298.028	266.116.879
CREDITOS	1.892.309.028	531.628.993	177.689.688
DEUDORES POR VTAS	1.274.272.312	392.479.485	132.989.529
SOCIEDADES ART.33	14.572.277	13.941.645	1.439.438
OTROS	609.039.301	125.207.863	44.526.652
AJUSTES VARIOS	-5.574.862	0	-1.265.931
BIENES DE CAMBIO	4.963.609.687	727.138.112	148.031.456
MERC.DE REVENTA	118.426.886	80.224.677	7.042.900
PRODUC.TERMINADOS	1.196.749.372	122.953.286	49.202.514
PRODUC.EN PROCESO	845.255.756	74.463.984	23.266.778
MATS.PRIMS.Y MAT.	2.772.058.843	383.348.665	66.660.188
OTROS BS.DE CBIO	97.126.634	67.982.361	1.859.076
AJUSTES VARIOS	-66.007.804	-1.834.861	0
CARGOS DIFERIDOS	21.265.957	423.200	0
LEY 22491(DIF.CB)	0	0	0
OTROS	21.265.957	423.200	0
AJUSTES VARIOS	0	0	0
TOTAL ACTIVO CTE.	7.979.240.538	1.509.567.979	642.631.359
2. ACTIVO NO CORRIENTE			
CREDITOS	377.052.670	34.305.939	28.418.793
DEUDORES POR VTAS	144.138	7.599.528	0
SOCIEDADES ART.33	0	0	0
OTROS	377.300.227	26.706.411	28.418.793
AJUSTES VARIOS	-391.695	0	0
BIENES DE CAMBIO	0	0	0
INVERSIONES	1.036.471.636	387.070.991	1.191.549.551
SOCIEDADES ART.33	662.637.872	128.479.152	1.185.022.473
OTROS	373.877.006	258.591.839	6.527.078
AJUSTES VARIOS	-43.242	0	0
BIENES DE USO	21.084.474.848	1.153.053.713	1.201.625.673
BIENES INMATERIAL.	4.000.782	35.699.008	9.527.867
CARGOS DIFERIDOS	9.475.201	0	6.926.057
LEY 22491(DIF.CB)	0	0	0
OTROS	9.475.201	0	6.926.057
AJUSTES VARIOS	0	0	0
TOTAL ACT.NO CTE.	22.511.475.137	1.610.129.651	2.438.047.941
TOTAL ACTIVO	30.490.715.675	3.119.697.630	3.080.679.300

CUADRO 1.1  
CIERRE DEL BALANCE GENERAL : JUNIO

CUENTAS	METALURGIA Y PRODUCTOS METAL.	MAQUINARIAS	PETROLEO Y CAUCHO
EN AUSTRALES			
3. PASIVO CORRIENTE			
DEUDAS	5.991.886.739	1.079.393.718	366.233.350
COMERCIALES	1.847.983.787	399.392.236	176.301.294
BANCARIAS	3.120.272.697	340.831.984	70.674.259
FINANCIERAS	31.748.751	19.875.758	0
SOCIEDADES ART.33	33.247.177	15.877.237	3.632.733
PROVISIONES	168.676.279	12.166.624	16.300.890
FISC. Y SOCIALES	685.331.676	176.817.649	82.402.182
OTRAS	104.626.372	114.432.230	16.921.992
A) EN MDA. LOCAL	2.630.966.165	739.547.798	267.288.176
B) EN MDA. EXTRAN.	3.360.920.574	339.845.920	98.945.174
PREVISIONES	566.075.768	2.827.643	0
TOTAL PASIVO CTE.	6.557.962.507	1.082.221.361	366.233.350
4. PASIVO NO CORRIENTE			
DEUDAS	5.211.528.031	285.891.555	676.904.446
COMERCIALES	626.141.518	9.192.036	14.559.087
BANCARIAS	4.393.086.747	157.499.743	85.039.104
FINANCIERAS	352.486	26.382	0
SOCIEDADES ART.33	0	0	0
PROVISIONES	0	0	0
FISC. Y SOCIALES	170.910.708	71.670.134	63.047.812
OTRAS	21.036.572	47.503.260	514.258.443
A) EN MDA. LOCAL	652.887.437	209.075.538	661.906.097
B) EN MDA. EXTRAN.	4.558.640.594	76.816.017	14.998.349
PREVISIONES	272.950.418	8.768.544	0
GCIAS. A REALIZAR	334	0	0
TOTAL PAS. NO CTE.	5.484.478.783	294.660.099	676.904.446
TOTAL PASIVO	12.042.441.290	1.376.881.460	1.043.137.796
5. PATRIMONIO NETO			
PATRIMONIO NETO	18.448.274.385	1.742.816.170	2.037.541.504
CAPITAL SOCIAL	913.974.504	72.464.125	29.989.145
SUSC.DE ACC. PER.	32.194.819	0	0
APORTES NO CAPIT.	343.871.563	68.647.075	28.423
AJUSTES AL CAPIT.	14.962.090.115	1.226.370.068	912.727.183
REVALUOS TECNIC.	1.421.202.543	316.163.298	125.958.034
SDO.ACT.LG.19742	1	0	-1
AJ.INT. AL CAP.	13.408.837.293	910.206.770	786.769.150
OTRAS	0	0	0
ACTUAL.SOC.CONT.	132.050.278	0	0
GCIAS. RESERVADAS	192.035.013	43.601.614	5.744.414
OTRAS GANANCIAS	58.789.396	170.117.079	8.563.420
RESULTS. NO ASIG.	1.945.318.975	161.616.209	1.080.488.919
TOT.PASIVO † P.H.	30.490.715.675	3.119.697.630	3.080.679.300
TOTAL DE EMPRESAS	19	19	5

## COMPOSICION PORCENTUAL DE LOS ESTADOS PATRIMONIALES A VALORES AJUSTADOS

AÑO : 1988

CUADRO 1.2

CIERRE DEL BALANCE GENERAL : JUNIO

CUENTAS	TOTAL INDUSTRIA	ALIMENTOS Y BEBIDAS	TEXTILES	QUIMICOS
1. ACTIVO CORRIENTE				
DISPONIBILIDADES	0,85	1,43	0,76	1,31
INVERSIONES	5,92	5,02	2,12	12,62
CREDITOS	9,53	10,09	30,39	12,36
DEUDORES POR VTAS	6,46	6,57	23,80	7,70
SOCIEDADES ART.33	0,19	0,32	0,02	0,44
OTROS	2,89	3,19	6,56	4,21
AJUSTES VARIOS	-0,01	-0,01	0,00	0,00
BIENES DE CAMBIO	16,06	23,09	19,72	11,13
MERC.DE REVENTA	0,51	0,62	0,40	0,31
PRODUC.TERMINADOS	4,53	8,34	4,95	4,14
PRODUC.EN PROCESO	2,26	1,84	6,47	0,92
MATS.PRIMS.Y MAT.	8,32	11,61	7,88	4,90
OTROS BS.DE CBIO	0,56	0,69	0,00	0,87
AJUSTES VARIOS	-0,12	-0,03	0,00	-0,03
CARGOS DIFERIDOS	0,09	0,18	0,20	0,10
LEY 22491(DIF.CB)	0,00	0,00	0,00	0,00
OTROS	0,09	0,18	0,20	0,10
AJUSTES VARIOS	0,00	0,00	0,00	0,00
TOTAL ACTIVO CTE.	32,47	39,82	53,21	37,54
2. ACTIVO NO CORRIENTE				
CREDITOS	1,27	2,38	0,18	0,93
DEUDORES POR VTAS	0,01	0,00	0,00	0,00
SOCIEDADES ART.33	0,01	0,05	0,00	0,03
OTROS	1,24	2,37	0,18	0,88
AJUSTES VARIOS	0,00	-0,05	0,00	0,00
BIENES DE CAMBIO	0,19	1,00	0,00	0,21
INVERSIONES	11,17	12,41	10,89	21,72
SOCIEDADES ART.33	7,21	6,48	9,85	12,37
OTROS	3,97	5,92	1,03	9,46
AJUSTES VARIOS	-0,02	0,00	0,00	-0,11
BIENES DE USO	54,48	43,95	35,69	38,50
BIENES INMATERIAL.	0,28	0,29	0,01	0,73
CARGOS DIFERIDOS	0,11	0,12	0,00	0,34
LEY 22491(DIF.CB)	0,00	0,00	0,00	0,00
OTROS	0,11	0,12	0,00	0,34
AJUSTES VARIOS	0,00	0,00	0,00	0,00
TOTAL ACT.NO CTE.	67,52	60,17	46,78	62,45
TOTAL ACTIVO	100,00	100,00	100,00	100,00

## COMPOSICION PORCENTUAL DE LOS ESTADOS PATRIMONIALES A VALORES AJUSTADOS

AÑO : 1988

26

CUADRO 1.2  
CIERRE DEL BALANCE GENERAL : JUNIO

CUENTAS	TOTAL INDUSTRIA	ALIMENTOS Y BEBIDAS	TEXTILES	QUIMICOS
3. PASIVO CORRIENTE				
DEUDAS	22,86	27,48	44,43	23,25
COMERCIALES	7,98	9,84	27,54	7,14
BANCARIAS	8,58	6,78	8,72	6,84
FINANCIERAS	1,34	4,50	0,18	2,83
SOCIEDADES ART.33	0,74	1,13	0,39	2,25
PROVISIONES	0,37	0,04	0,19	0,15
FISC. Y SOCIALES	2,60	3,78	4,76	1,51
OTRAS	1,22	1,39	2,63	2,50
A) EN MDA. LOCAL	13,62	19,41	27,50	17,70
B) EN MDA. EXTRAN.	9,24	8,06	16,93	5,54
PREVISIONES	1,01	0,32	0,57	0,07
TOTAL PASIVO CTE.	23,88	27,81	45,01	23,32
4. PASIVO NO CORRIENTE				
DEUDAS	15,09	9,96	8,32	14,83
COMERCIALES	1,45	0,59	0,61	1,30
BANCARIAS	10,19	4,93	1,08	8,48
FINANCIERAS	0,43	2,64	0,68	0,11
SOCIEDADES ART.33	0,03	0,24	0,05	0,00
PROVISIONES	0,09	0,00	1,41	0,19
FISC. Y SOCIALES	1,63	0,60	1,27	4,63
OTRAS	1,23	0,95	3,19	0,10
A) EN MDA. LOCAL	5,61	4,52	7,90	10,04
B) EN MDA. EXTRAN.	9,47	5,44	0,42	4,79
PREVISIONES	0,78	1,38	0,18	0,52
GCIAS. A REALIZAR	0,00	0,00	0,00	0,00
TOTAL PAS. NO CTE.	15,87	11,34	8,51	15,36
TOTAL PASIVO	39,75	39,16	53,53	38,68
5. PATRIMONIO NETO				
PATRIMONIO NETO	60,24	60,83	46,46	61,31
CAPITAL SOCIAL	2,44	1,52	1,49	2,32
SUSC.DE ACC. PER.	0,15	0,45	0,88	0,00
APORTES NO CAPIT.	1,12	2,10	2,35	0,27
AJUSTES AL CAPIT.	43,18	48,24	45,11	29,85
REVALUOS TECNIC.	4,95	6,84	11,96	2,10
SDO.ACT.LG.19742	0,00	0,00	0,00	0,00
AJ.INT. AL CAP.	37,99	41,40	32,58	27,74
OTRAS	0,00	0,00	0,00	0,00
ACTUAL.SOC.CONT.	0,23	0,00	0,56	0,00
GCIAS. RESERVADAS	0,83	0,64	0,47	1,52
OTRAS GANANCIAS	1,28	0,43	3,34	3,27
RESULTS. NO ASIG.	11,20	7,42	-7,21	24,05
TOT.PASIVO † P.N.	100,00	100,00	100,00	100,00
TOTAL DE EMPRESAS	121	36	16	26

COMPOSICION PORCENTUAL DE LOS ESTADOS PATRIMONIALES A VALORES AJUSTADOS

CUADRO 1.2

AÑO : 1988

CIERRE DEL BALANCE GENERAL : JUNIO

CUENTAS	METALURGIA Y PRODUCTOS METAL.	MAQUINARIAS	PETROLEO Y CAUCHO
1. ACTIVO CORRIENTE			
DISPONIBILIDADES	0,35	1,38	1,64
INVERSIONES	3,25	6,64	8,63
CREDITOS	6,20	17,04	5,76
DEUDORES POR VTAS	4,17	12,58	4,31
SOCIEDADES ART.33	0,04	0,44	0,04
OTROS	1,99	4,01	1,44
AJUSTES VARIOS	-0,01	0,00	-0,04
BIENES DE CAMBIO	16,27	23,30	4,80
MERC.DE REVENTA	0,38	2,57	0,22
PRODUC.TERMINADOS	3,92	3,94	1,59
PRODUC.EN PROCESO	2,77	2,38	0,75
MATS.PRIMS.Y MAT.	9,09	12,28	2,16
OTROS BS.DE CBIO	0,31	2,17	0,06
AJUSTES VARIOS	-0,21	-0,05	0,00
CARGOS DIFERIDOS	0,06	0,01	0,00
LEY 22491(DIF.CB)	0,00	0,00	0,00
OTROS	0,06	0,01	0,00
AJUSTES VARIOS	0,00	0,00	0,00
TOTAL ACTIVO CTE.	26,16	48,38	20,86
2. ACTIVO NO CORRIENTE			
CREDITOS	1,23	1,09	0,92
DEUDORES POR VTAS	0,00	0,24	0,00
SOCIEDADES ART.33	0,00	0,00	0,00
OTROS	1,23	0,85	0,92
AJUSTES VARIOS	0,00	0,00	0,00
BIENES DE CAMBIO	0,00	0,00	0,00
INVERSIONES	3,39	12,40	38,67
SOCIEDADES ART.33	2,17	4,11	38,46
OTROS	1,22	8,28	0,21
AJUSTES VARIOS	0,00	0,00	0,00
BIENES DE USO	69,15	36,96	39,00
BIENES INMATERIAL.	0,01	1,14	0,30
CARGOS DIFERIDOS	0,03	0,00	0,22
LEY 22491(DIF.CB)	0,00	0,00	0,00
OTROS	0,03	0,00	0,22
AJUSTES VARIOS	0,00	0,00	0,00
TOTAL ACT.NO CTE.	73,83	51,61	79,13
TOTAL ACTIVO	100,00	100,00	100,00

## COMPOSICION PORCENTUAL DE LOS ESTADOS PATRIMONIALES A VALORES AJUSTADOS

28

CUADRO 1.2

CIERRE DEL BALANCE GENERAL : JUNIO

AÑO : 1988

CUENTAS	METALURGIA Y PRODUCTOS METAL.	MAQUINARIAS	PETROLEO Y CAUCHO
<b>3. PASIVO CORRIENTE</b>			
DEUDAS	19,65	34,59	11,88
COMERCIALES	6,06	12,80	5,72
BANCARIAS	10,23	10,92	2,29
FINANCIERAS	0,10	0,63	0,00
SOCIEDADES ART.33	0,10	0,50	0,11
PROVISIONES	0,55	0,38	0,52
FISC. Y SOCIALES	2,24	5,66	2,67
OTRAS	0,34	3,66	0,54
A) EN MDA. LOCAL	8,62	23,70	8,67
B) EN MDA. EXTRAN.	11,02	10,89	3,21
PREVISIONES	1,85	0,09	0,00
TOTAL PASIVO CTE.	21,50	34,68	11,88
<b>4. PASIVO NO CORRIENTE</b>			
DEUDAS	17,09	9,16	21,97
COMERCIALES	2,05	0,29	0,47
BANCARIAS	14,40	5,04	2,76
FINANCIERAS	0,00	0,00	0,00
SOCIEDADES ART.33	0,00	0,00	0,00
PROVISIONES	0,00	0,00	0,00
FISC. Y SOCIALES	0,56	2,29	2,04
OTRAS	0,06	1,52	16,69
A) EN MDA. LOCAL	2,14	6,70	21,48
B) EN MDA. EXTRAN.	14,95	2,46	0,48
PREVISIONES	0,89	0,28	0,00
GCIAS. A REALIZAR	0,00	0,00	0,00
TOTAL PAS. NO CTE.	17,98	9,44	21,97
TOTAL PASIVO	39,49	44,13	33,86
<b>5. PATRIMONIO NETO</b>			
PATRIMONIO NETO	60,50	55,86	66,13
CAPITAL SOCIAL	2,99	2,32	0,97
SUSC.DE ACC. PER.	0,10	0,00	0,00
APORTES NO CAPIT.	1,12	2,20	0,00
AJUSTES AL CAPIT.	49,07	39,31	29,62
REVALUOS TECNIC.	4,66	10,13	4,08
SDO.ACT.LG.19742	0,00	0,00	0,00
AJ.INT. AL CAP.	43,97	29,17	25,53
OTRAS	0,00	0,00	0,00
ACTUAL.SOC.CONT.	0,43	0,00	0,00
GCIAS. RESERVADAS	0,62	1,39	0,18
OTRAS GANANCIAS	0,19	5,45	0,27
RESULTS. NO ASIG.	6,38	5,18	35,07
TOT.PASIVO † P.N.	100,00	100,00	100,00
<b>TOTAL DE EMPRESAS</b>	<b>19</b>	<b>19</b>	<b>5</b>

PROMEDIO DE LOS ESTADOS PATRIMONIALES A VALORES AJUSTADOS

AÑO : 1988

CUADRO 1.3

CIERRE DEL BALANCE GENERAL : JUNIO

CUENTAS	TOTAL INDUSTRIA	ALIMENTOS Y BEBIDAS	TEXTILES	QUIMICOS
EN AUSTRALES				
1. ACTIVO CORRIENTE				
DISPONIBILIDADES	4.277.312	3.488.392	1.107.513	6.593.380
INVERSIONES	29.816.474	12.226.355	3.057.227	63.546.527
CREDITOS	47.966.686	24.557.768	43.770.325	62.228.326
DEUDORES POR VTAS	32.499.116	15.994.417	34.289.165	38.777.927
SOCIEDADES ART.33	967.621	802.309	30.443	2.221.482
OTROS	14.565.490	7.787.007	9.450.717	21.234.877
AJUSTES VARIOS	-65.541	-25.964	0	-5.960
BIENES DE CAMBIO	80.772.140	56.199.366	28.406.483	56.037.258
MERC.DE REVENTA	2.568.158	1.521.749	587.282	1.572.044
PRODUC.TERMINADOS	22.785.429	20.311.941	7.138.286	20.872.662
PRODUC.EN PROCESO	11.368.988	4.494.136	9.325.563	4.679.350
MATS.PRIMS.Y MAT.	41.839.571	28.257.291	11.355.351	24.675.860
OTROS BS.DE CBIO	2.833.180	1.689.588	0	4.423.903
AJUSTES VARIOS	-623.185	-75.338	0	-186.561
CARGOS DIFERIDOS	462.168	441.241	301.037	520.456
LEY 22491(DIF.CB)	0	0	0	0
OTROS	462.168	441.241	301.037	520.456
AJUSTES VARIOS	0	0	0	0
TOTAL ACTIVO CTE.	163.294.779	96.913.123	76.642.587	188.925.946
2. ACTIVO NO CORRIENTE				
CREDITOS	6.403.738	5.806.160	266.571	4.684.154
DEUDORES POR VTAS	76.752	8.001	0	48.279
SOCIEDADES ART.33	85.781	142.986	0	201.231
OTROS	6.283.988	5.788.090	266.571	4.434.645
AJUSTES VARIOS	-42.783	-132.917	0	0
BIENES DE CAMBIO	956.026	2.436.628	0	1.075.404
INVERSIONES	56.167.072	30.214.305	15.685.981	109.324.341
SOCIEDADES ART.33	36.289.772	15.792.826	14.198.129	62.277.351
OTROS	19.999.730	14.421.479	1.487.852	47.615.097
AJUSTES VARIOS	-122.430	0	0	-568.106
BIENES DE USO	273.977.789	106.968.467	51.414.843	193.794.457
BIENES INMATERIAL.	1.419.672	718.970	15.856	3.708.308
CARGOS DIFERIDOS	602.036	309.539	0	1.742.371
LEY 22491(DIF.CB)	0	0	0	0
OTROS	602.036	309.539	0	1.742.371
AJUSTES VARIOS	0	0	0	0
TOTAL ACT.NO CTE.	339.526.331	146.454.067	67.383.252	314.329.036
TOTAL ACTIVO	502.821.111	243.367.190	144.025.839	503.254.982

CUADRO 1.3  
CIERRE DEL BALANCE GENERAL : JUNIO

CUENTAS	TOTAL INDUSTRIA	ALIMENTOS Y BEBIDAS	TEXTILES	QUIMICOS
EN AUSTRALES				
<b>3. PASIVO CORRIENTE</b>				
DEUDAS	114.973.618	66.881.962	64.004.911	117.017.876
COMERCIALES	40.128.381	23.951.975	39.668.137	35.957.518
BANCARIAS	43.169.556	16.515.539	12.560.335	34.469.714
FINANCIERAS	6.784.151	10.955.074	261.616	14.257.279
SOCIEDADES ART.33	3.764.608	2.750.807	574.934	11.328.170
PROVISIONES	1.865.120	111.894	287.936	765.404
FISC. Y SOCIALES	13.091.029	9.212.848	6.863.592	7.614.732
OTRAS	6.170.773	3.383.825	3.788.361	12.625.058
A) EN MDA. LOCAL	68.506.246	47.253.648	39.619.904	89.092.456
B) EN MDA. EXTRAN.	46.467.372	19.628.314	24.385.007	27.925.420
PREVISIONES	5.128.059	802.748	827.724	363.433
TOTAL PASIVO CTE.	120.101.678	67.684.710	64.832.635	117.381.309
<b>4. PASIVO NO CORRIENTE</b>				
DEUDAS	75.876.967	24.262.184	11.995.627	74.670.011
COMERCIALES	7.330.490	1.442.500	884.639	6.577.400
BANCARIAS	51.262.837	12.006.320	1.567.642	42.687.227
FINANCIERAS	2.166.432	6.426.687	989.672	560.149
SOCIEDADES ART.33	190.243	605.678	75.937	0
PROVISIONES	483.819	0	2.038.943	996.883
FISC. Y SOCIALES	8.214.072	1.468.674	1.843.224	23.304.237
OTRAS	6.229.075	2.312.326	4.595.571	544.115
A) EN MDA. LOCAL	28.231.588	11.005.483	11.383.193	50.531.714
B) EN MDA. EXTRAN.	47.645.379	13.256.701	612.434	24.138.297
PREVISIONES	3.931.466	3.359.477	270.166	2.643.252
GCIAS. A REALIZAR	3	0	0	0
TOTAL PAS. NO CTE.	79.808.435	27.621.661	12.265.793	77.313.263
TOTAL PASIVO	199.910.113	95.306.371	77.098.428	194.694.572
<b>5. PATRIMONIO NETO</b>				
PATRIMONIO NETO	302.910.998	148.060.819	66.927.411	308.560.410
CAPITAL SOCIAL	12.303.401	3.708.123	2.153.657	11.705.109
SUSC.DE ACC. PER.	765.399	1.113.506	1.270.769	0
APORTES NO CAPIT.	5.674.762	5.112.845	3.396.692	1.372.678
AJUSTES AL CAPIT.	217.144.916	117.416.129	64.981.702	150.256.136
REVALUOS TECNIC.	24.911.205	16.648.718	17.227.413	10.613.055
SDO.ACT.LG.19742	0	0	0	0
AJ.INT. AL CAP.	191.033.951	100.767.411	46.934.248	139.643.081
OTRAS	0	0	0	0
ACTUAL.SOC.CONT.	1.199.760	0	820.041	0
GCIAS. RESERVADAS	4.200.141	1.562.581	687.223	7.676.445
OTRAS GANANCIAS	6.465.436	1.069.654	4.823.669	16.506.218
RESULTS. NO ASIG.	56.356.943	18.077.982	-10.386.300	121.043.823
TOT.PASIVO + P.N.	502.821.111	243.367.190	144.025.839	503.254.982
<b>TOTAL DE EMPRESAS</b>	<b>121</b>	<b>36</b>	<b>16</b>	<b>26</b>

PROMEDIO DE LOS ESTADOS PATRIMONIALES A VALORES AJUSTADOS

CUADRO 1.3  
CIERRE DEL BALANCE GENERAL : JUNIO

AÑO : 1988

CUENTAS	METALURGIA Y PRODUCTOS METAL.	MAQUINARIAS	PETROLEO Y CAUCHO
EN AUSTRALES			
1. ACTIVO CORRIENTE			
DISPONIBILIDADES	5.734.291	2.267.350	10.158.667
INVERSIONES	52.268.649	10.910.423	53.223.376
CREDITOS	99.595.212	27.980.473	35.537.938
DEUDORES POR VTAS	67.066.964	20.656.815	26.597.906
SOCIEDADES ART.33	766.962	733.771	287.888
OTROS	32.054.700	6.589.888	8.905.330
AJUSTES VARIOS	-293.414	0	-253.186
BIENES DE CAMBIO	261.242.615	30.270.427	29.606.291
MERC.DE REVENTA	6.232.994	4.222.351	1.408.580
PRODUC.TERMINADOS	62.986.809	6.471.226	9.840.503
PRODUC.EN PROCESO	44.487.145	3.919.157	4.653.356
MATS.PRIMS.Y MAT.	145.897.834	20.176.246	13.332.038
OTROS BS.DE CBIO	5.111.928	3.578.019	371.815
AJUSTES VARIOS	-3.474.095	-96.572	0
CARGOS DIFERIDOS	1.119.261	22.274	0
LEY 22491(DIF.CB)	0	0	0
OTROS	1.119.261	22.274	0
AJUSTES VARIOS	0	0	0
TOTAL ACTIVO CTE.	419.960.028	79.450.946	128.526.272
2. ACTIVO NO CORRIENTE			
CREDITOS	19.844.877	1.805.576	5.683.759
DEUDORES POR VTAS	7.586	399.975	0
SOCIEDADES ART.33	0	0	0
OTROS	19.857.907	1.405.601	5.683.759
AJUSTES VARIOS	-20.616	0	0
BIENES DE CAMBIO	0	0	0
INVERSIONES	54.551.139	20.372.157	238.309.910
SOCIEDADES ART.33	34.875.677	6.762.061	237.004.495
OTROS	19.677.737	13.610.097	1.305.416
AJUSTES VARIOS	-2.276	0	0
BIENES DE USO	1.109.709.203	60.687.038	240.325.135
BIENES INMATERIAL.	210.567	1.878.895	1.905.573
CARGOS DIFERIDOS	498.695	0	1.385.211
LEY 22491(DIF.CB)	0	0	0
OTROS	498.695	0	1.385.211
AJUSTES VARIOS	0	0	0
TOTAL ACT.NO CTE.	1.184.814.481	84.743.666	487.609.588
TOTAL ACTIVO	1.604.774.509	164.194.612	616.135.860

CUADRO 1.3  
CIERRE DEL BALANCE GENERAL : JUNIO

CUENTAS	METALURGIA Y PRODUCTOS METAL.	MAQUINARIAS	PETROLEO Y CAUCHO
EN AUSTRALES			
3. PASIVO CORRIENTE			
DEUDAS	315.362.460	56.810.196	73.246.670
COMERCIALES	97.262.305	21.020.644	35.260.259
BANCARIAS	164.224.879	17.938.525	14.134.852
FINANCIERAS	1.670.987	1.046.093	0
SOCIEDADES ART.33	1.749.851	835.644	726.547
PROVISIONES	8.877.699	640.349	3.260.178
FISC. Y SOCIALES	36.070.088	9.306.192	16.480.436
OTRAS	5.506.651	6.022.749	3.384.398
A) EN MDA. LOCAL	138.471.903	38.923.568	53.457.635
B) EN MDA. EXTRAN.	176.890.557	17.886.627	19.789.035
PREVISIONES	29.793.461	148.823	0
TOTAL PASIVO CTE.	345.155.921	56.959.019	73.246.670
4. PASIVO NO CORRIENTE			
DEUDAS	274.290.949	15.046.924	135.380.889
COMERCIALES	32.954.817	483.791	2.911.817
BANCARIAS	231.215.092	8.289.460	17.007.821
FINANCIERAS	18.552	1.389	0
SOCIEDADES ART.33	0	0	0
PROVISIONES	0	0	0
FISC. Y SOCIALES	8.995.300	3.772.112	12.609.562
OTRAS	1.107.188	2.500.172	102.851.689
A) EN MDA. LOCAL	34.362.497	11.003.976	132.381.219
B) EN MDA. EXTRAN.	239.928.452	4.042.948	2.999.670
PREVISIONES	14.365.811	461.502	0
GCIAS. A REALIZAR	18	0	0
TOTAL PAS. NO CTE.	288.656.778	15.508.426	135.380.889
TOTAL PASIVO	633.812.699	72.467.445	208.627.559
5. PATRIMONIO NETO			
PATRIMONIO NETO	970.961.810	91.727.167	407.508.301
CAPITAL SOCIAL	48.103.921	3.813.901	5.997.829
SUSC.DE ACC. PER.	1.694.464	0	0
APORTES NO CAPIT.	18.098.503	3.613.004	5.685
AJUSTES AL CAPIT.	787.478.427	64.545.793	182.545.437
REVALUOS TECNIC.	74.800.134	16.640.174	25.191.607
SDO.ACT.LG.19742	0	0	0
AJ.INT. AL CAP.	705.728.279	47.905.619	157.353.830
OTRAS	0	0	0
ACTUAL.SOC.CONT.	6.950.015	0	0
GCIAS. RESERVADAS	10.107.106	2.294.822	1.148.883
OTRAS GANANCIAS	3.094.179	8.953.530	1.712.684
RESULTS. NO ASIG.	102.385.209	8.506.116	216.097.784
TOT.PASIVO † P.N.	1.604.774.509	164.194.612	616.135.860
TOTAL DE EMPRESAS	19	19	5

## ESTADOS DE RESULTADOS A VALORES AJUSTADOS

CUADRO 2.1-A  
CIERRE DEL BALANCE GENERAL : JUNIO

AÑO : 1988

CUENTAS	TOTAL INDUSTRIA	ALIMENTOS Y BEBIDAS	TEXTILES	QUIMICOS
EN AUSTRALES				
1. ESTADO DE RESULTADOS				
VENTAS TOTALES	37.088.267.316	9.635.631.842	456.614.560	8.371.565.349
COSTO MERC.VEND.	29.050.442.413	7.357.861.814	373.315.961	6.094.071.789
GCIA.(PDA.) BRUTA	8.037.824.903	2.277.770.028	83.298.599	2.277.493.560
GTOS ADMINIST.	2.325.264.306	725.250.397	39.697.538	622.070.827
GTOS COMERCIALIZ.	2.972.929.121	1.227.454.407	22.500.649	767.505.132
OTROS GASTOS	1.631.073.045	89.877.100	2.173.895	125.082.213
SUBTOTAL	1.108.558.431	235.188.124	18.926.517	762.835.388
GASTOS FINANCIEROS	1.537.114.785	191.392.249	4.744.980	147.553.755
INGRESOS FINANC.	814.492.756	69.533.056	281.521	137.027.777
DIF.DE CAMBIO	190.033.957	10.562.551	1.005.060	134.893.665
SUBTOTAL	575.970.359	123.891.482	15.468.118	887.203.075
RTDO.EXP.INF.	1.309.430.721	174.057.003	800.940	81.856.546
SUBTOTAL	1.885.401.080	297.948.485	16.269.058	969.059.621
OTROS INGRESOS	1.582.596.873	191.790.719	5.830.642	830.615.920
REEMBOLSOS Y REINT.	12.205.996	0	0	12.205.996
OTROS SUBSIDIOS	0	0	0	0
OTROS EGRESOS	399.125.240	36.276.722	481.973	29.202.338
AMORT.DIF.DE CBIO	0	0	0	0
OTROS	399.125.240	36.276.722	481.973	29.202.338
RESULT.OPERAC.ORD	3.081.078.709	453.462.482	21.617.727	1.782.679.199
RESULT.OPERAC.EXT	-248.970.449	-1.480.272	-14.165.138	-248.375.632
ACTUALIZACIONES VS.	0	0	0	0
RESULT.EJERCICIO	2.832.108.260	451.982.210	7.452.589	1.534.303.567
IMP.A LAS GCIAS.	281.937.511	40.788.142	129.660	80.698.367
AJ. EJERC.ANTERIORES	44.332.101	878.421	0	-97.149
UTILIDAD(PDAS) SD.FL.	2.594.502.850	412.072.489	7.322.929	1.453.508.051
TOTAL DE EMPRESAS	79	23	6	19

## ESTADOS DE RESULTADOS A VALORES AJUSTADOS

AÑO : 1988

34

CUADRO 2.1-A  
CIERRE DEL BALANCE GENERAL : JUNIO

CUENTAS	METALURGIA Y PRODUCTOS METAL.	MAQUINARIAS	PETROLEO Y CAUCHO
EN AUSTRALES			
<b>1. ESTADO DE RESULTADOS</b>			
VENTAS TOTALES	14.576.034.073	1.695.979.319	2.352.442.173
COSTO MERC.VEND.	12.094.434.207	1.462.259.637	1.668.499.005
GCIA.(PDA.) BRUTA	2.481.599.866	233.719.682	683.943.168
GTOS ADMINIST.	669.755.080	109.029.977	159.460.487
GTOS COMERCIALIZ.	380.721.269	105.778.040	468.969.624
OTROS GASTOS	1.296.994.626	111.132.641	5.812.570
SUBTOTAL	134.128.891	-92.220.976	49.700.487
GASTOS FINANCIEROS	1.043.965.975	114.020.445	35.437.381
INGRESOS FINANC.	577.454.123	21.618.643	8.577.636
DIF.DE CAMBIO	-8.965.838	41.642.345	10.896.174
SUBTOTAL	-341.348.799	-142.980.433	33.736.916
RTDO.EXP.INF.	853.739.635	159.389.179	39.587.418
SUBTOTAL	512.390.836	16.408.746	73.324.334
OTROS INGRESOS	396.286.311	43.606.454	114.466.827
REEMBOLSOS Y REINT.	0	0	0
OTROS SUBSIDIOS	0	0	0
OTROS EGRESOS	291.530.612	22.019.356	19.614.239
AMORT.DIF.DE CBIO	0	0	0
OTROS	291.530.612	22.019.356	19.614.239
RESULT.OPERAC.ORD	617.146.535	37.995.844	168.176.922
RESULT.OPERAC.EXT	-38.404.475	50.925.207	2.529.861
ACTUALIZACIONES VS.	0	0	0
RESULT.EJERCICIO	578.742.060	88.921.051	170.706.783
IMP.A LAS GCIAS.	155.887.542	873.800	3.560.000
AJ. EJERC.ANTERIORES	44.561.679	-1.010.850	0
UTILIDAD(POAS) SD.FL.	467.416.197	87.036.401	167.146.783
TOTAL DE EMPRESAS	15	12	4

## ESTADOS DE RESULTADOS A VALORES AJUSTADOS

CUADRO 2.1-B  
CIERRE DEL BALANCE GENERAL : JUNIO

AÑO : 1988

CUENTAS	TOTAL INDUSTRIA	ALIMENTOS Y BEBIDAS	TEXTILES	QUIMICOS
EN AUSTRALES				
1. ESTADO DE RESULTADOS				
VENTAS TOTALES	6.499.689.827	2.050.605.228	1.854.610.056	1.314.114.447
COSTO MERC.VEND.	5.444.219.025	1.841.612.520	1.651.935.830	870.416.242
GCIA.(PDA.) BRUTA	1.055.470.802	208.992.708	202.674.226	443.698.205
GTOS ADMINIST.	405.967.763	124.091.583	67.614.232	111.946.107
GTOS COMERCIALIZ.	714.962.037	230.543.647	59.837.487	289.393.341
OTROS GASTOS	225.869.502	62.193.348	6.945.768	23.274.942
SUBTOTAL	-291.328.500	-207.835.870	68.276.739	19.083.815
GASTOS FINANCIEROS	329.076.606	18.875.243	90.198.512	146.756.989
INGRESOS FINANC.	201.425.868	19.699.486	3.922.598	67.282.855
DIF.DE CAMBIO	4.341.894	2.574.924	259.812	-4.953.129
SUBTOTAL	-414.637.344	-204.436.703	-17.739.363	-65.343.448
RTDO.EXP.INF.	-119.996.823	57.191.029	-177.585.554	12.228.148
SUBTOTAL	-534.634.167	-147.245.674	-195.324.917	-53.115.300
OTROS INGRESOS	149.294.527	31.149.126	68.893.890	28.004.363
REEMBOLSOS Y REINT.	9.376	0	0	0
OTROS SUBSIDIOS	0	0	0	0
OTROS EGRESOS	70.543.915	41.128.322	16.329.798	12.610.150
AMORT.DIF.DE CBIO	0	0	0	0
OTROS	70.543.915	41.128.322	16.329.798	12.610.150
RESULT.OPERAC.ORD	-455.874.179	-157.224.870	-142.760.825	-37.721.087
RESULT.OPERAC.EXT	21.929.240	54.162.577	8.626.655	-12.951.444
ACTUALIZACIONES VS.	0	0	0	0
RESULT.EJERCICIO	-433.944.939	-103.062.293	-134.134.170	-50.672.531
IMP.A LAS GCIAS.	160.000	0	0	0
AJ. EJERC.ANTERIORES	439.195	4.714.790	-4.044.401	0
UTILIDAD(PDAS) SD.FL.	-433.665.744	-98.347.503	-138.178.571	-50.672.531
TOTAL DE EMPRESAS	42	13	10	7

CUADRO 2.1-B  
CIERRE DEL BALANCE GENERAL : JUNIO

CUENTAS	METALURGIA Y PRODUCTOS METAL.	MAQUINARIAS	PETROLEO Y CAUCHO
EN AUSTRALES			
1. ESTADO DE RESULTADOS			
VENTAS TOTALES	X	965.583.420	X
COSTO MERC.VEND.	X	718.836.595	X
GCIA.(PDA.) BRUTA	X	246.746.825	X
G.TOS ADMINIST.	X	68.767.824	X
G.TOS COMERCIALIZ.	X	106.283.530	X
OTROS GASTOS	X	114.781.090	X
SUBTOTAL	X	-43.085.619	X
GASTOS FINANCIEROS	X	57.603.232	X
INGRESOS FINANC.	X	109.613.366	X
DIF.DE CAMBIO	X	12.889.691	X
SUBTOTAL	X	21.814.206	X
RTDO.EXP.INF.	X	-67.041.253	X
SUBTOTAL	X	-45.227.047	X
OTROS INGRESOS	X	15.335.132	X
REEMBOLSOS Y REINT.	X	9.376	X
OTROS SUBSIDIOS	X	0	X
OTROS EGRESOS	X	390.042	X
AMORT.DIF.DE CBIO	X	0	X
OTROS	X	390.042	X
RESULT.OPERAC.ORD	X	-30.272.581	X
RESULT.OPERAC.EXT	X	-27.909.747	X
ACTUALIZACIONES VS.	X	0	X
RESULT.EJERCICIO	X	-58.182.328	X
IMP.A LAS GCIAS.	X	160.000	X
AJ. EJERC.ANTERIORES	X	0	X
UTILIDAD(PDAS) SD.FL.	X	-58.342.328	X
TOTAL DE EMPRESAS	4	7	1

## COMPOSICION PORCENTUAL DE LOS ESTADOS DE RESULTADOS A VALORES AJUSTADOS

CUADRO 2.2-A

CIERRE DEL BALANCE GENERAL : JUNIO

AÑO : 1988

CUENTAS	TOTAL INDUSTRIA	ALIMENTOS Y BEBIDAS	TEXTILES	QUIMICOS
<b>1. ESTADO DE RESULTADOS</b>				
VENTAS TOTALES	100,00	100,00	100,00	100,00
COSTO MERC.VEND.	78,32	76,36	81,75	72,79
GCIA.(PDA.) BRUTA	21,67	23,63	18,24	27,20
GTOS ADMINIST.	6,26	7,52	8,69	7,43
GTOS COMERCIALIZ.	8,01	12,73	4,92	9,16
OTROS GASTOS	4,39	0,93	0,47	1,49
SUBTOTAL	2,98	2,44	4,14	9,11
GASTOS FINANCIEROS	4,14	1,98	1,03	1,76
INGRESOS FINANC.	2,19	0,72	0,06	1,63
DIF.DE CAMBIO	0,51	0,10	0,22	1,61
SUBTOTAL	1,55	1,28	3,38	10,59
RTDO.EXP.INF.	3,53	1,80	0,17	0,97
SUBTOTAL	5,08	3,09	3,56	11,57
OTROS INGRESOS	4,26	1,99	1,27	9,92
REEMBOLSOS Y REINT.	0,03	0,00	0,00	0,14
OTROS SUBSIDIOS	0,00	0,00	0,00	0,00
OTROS EGRESOS	1,07	0,37	0,10	0,34
AMORT.DIF.DE CBIO	0,00	0,00	0,00	0,00
OTROS	1,07	0,37	0,10	0,34
RESULT.OPERAC.ORD	8,30	4,70	4,73	21,29
RESULT.OPERAC.EXT	-0,67	-0,01	-3,10	-2,96
ACTUALIZACIONES VS.	0,00	0,00	0,00	0,00
RESULT.EJERCICIO	7,63	4,69	1,63	18,32
IMP.A LAS GCIAS.	0,76	0,42	0,02	0,96
AJ. EJERC.ANTERIORES	0,11	0,00	0,00	0,00
UTILIDAD(PDAS) SD.FL.	6,99	4,27	1,60	17,36
TOTAL DE EMPRESAS	79	23	6	19

CUADRO 2.2-A  
CIERRE DEL BALANCE GENERAL : JUNIO

CUENTAS	METALURGIA Y PRODUCTOS METAL.	MAQUINARIAS	PETROLEO Y CAUCHO
<b>1. ESTADO DE RESULTADOS</b>			
VENTAS TOTALES	100,00	100,00	100,00
COSTO MERC.VEND.	82,97	86,21	70,92
GCIA.(PDA.) BRUTA	17,02	13,78	29,07
GTOS ADMINIST.	4,59	6,42	6,77
GTOS COMERCIALIZ.	2,61	6,23	19,93
OTROS GASTOS	8,89	6,55	0,24
SUBTOTAL	0,92	-5,43	2,11
GASTOS FINANCIEROS	7,16	6,72	1,50
INGRESOS FINANC.	3,96	1,27	0,36
DIF.DE CAMBIO	-0,06	2,45	0,46
SUBTOTAL	-2,34	-8,43	1,43
RTDO.EXP.INF.	5,85	9,39	1,68
SUBTOTAL	3,51	0,96	3,11
OTROS INGRESOS	2,71	2,57	4,86
REEMBOLSOS Y REINT.	0,00	0,00	0,00
OTROS SUBSIDIOS	0,00	0,00	0,00
OTROS EGRESOS	2,00	1,29	0,83
AMORT.DIF.DE CBIO	0,00	0,00	0,00
OTROS	2,00	1,29	0,83
RESULT.OPERAC.ORD	4,23	2,24	7,14
RESULT.OPERAC.EXT	-0,26	3,00	0,10
ACTUALIZACIONES VS.	0,00	0,00	0,00
RESULT.EJERCICIO	3,97	5,24	7,25
IMP.A LAS GCIAS.	1,06	0,05	0,15
AJ. EJERC.ANTERIORES	0,30	-0,05	0,00
UTILIDAD(PDAS) SD.FL.	3,20	5,13	7,10
TOTAL DE EMPRESAS	15	12	4

COMPOSICION PORCENTUAL DE LOS ESTADOS DE RESULTADOS A VALORES AJUSTADOS

CUADRO 2.2-B

CIERRE DEL BALANCE GENERAL : JUNIO

AÑO : 1988

CUENTAS	TOTAL INDUSTRIA	ALIMENTOS Y BEBIDAS	TEXTILES	QUIMICOS
<b>1. ESTADO DE RESULTADOS</b>				
VENTAS TOTALES	100,00	100,00	100,00	100,00
COSTO MERC. VEND.	83,76	89,80	89,07	66,23
GCIA. (PDA.) BRUTA	16,23	10,19	10,92	33,76
GTOS ADMINIST.	6,24	6,05	3,64	8,51
GTOS COMERCIALIZ.	10,99	11,24	3,22	22,02
OTROS GASTOS	3,47	3,03	0,37	1,77
SUBTOTAL	-4,48	-10,13	3,68	1,45
GASTOS FINANCIEROS	5,06	0,92	4,86	11,16
INGRESOS FINANC.	3,09	0,96	0,21	5,12
DIF. DE CAMBIO	0,06	0,12	0,01	-0,37
SUBTOTAL	-6,37	-9,96	-0,95	-4,97
RTDO. EXP. INF.	-1,84	2,78	-9,57	0,93
SUBTOTAL	-8,22	-7,18	-10,53	-4,04
OTROS INGRESOS	2,29	1,51	3,71	2,13
REEMBOLSOS Y REINT.	0,00	0,00	0,00	0,00
OTROS SUBSIDIOS	0,00	0,00	0,00	0,00
OTROS EGRESOS	1,08	2,00	0,88	0,95
AMORT. DIF. DE CBIO	0,00	0,00	0,00	0,00
OTROS	1,08	2,00	0,88	0,95
RESULT. OPERAC. ORD	-7,01	-7,66	-7,69	-2,87
RESULT. OPERAC. EXT	0,33	2,64	0,46	-0,98.
ACTUALIZACIONES VS.	0,00	0,00	0,00	0,00
RESULT. EJERCICIO	-6,67	-5,02	-7,23	-3,85
IMP. A LAS GCIAS.	0,00	0,00	0,00	0,00
AJ. EJERC. ANTERIORES	0,00	0,22	-0,21	0,00
UTILIDAD (POAS) SD. FL.	-6,67	-4,79	-7,45	-3,85
TOTAL DE EMPRESAS	42	13	10	7

COMPOSICION PORCENTUAL DE LOS ESTADOS DE RESULTADOS A VALORES AJUSTADOS

CUADRO 2.2-B  
CIERRE DEL BALANCE GENERAL : JUNIO

AÑO : 1988

40

CUENTAS	METALURGIA Y PRODUCTOS METAL.	MAQUINARIAS	PETROLEO Y CAUCHO
<b>1. ESTADO DE RESULTADOS</b>			
VENTAS TOTALES	X	100,00	X
COSTO MERC.VEND.	X	74,44	X
GCIA.(PDA.) BRUTA	X	25,55	X
GTOS ADMINIST.	X	7,12	X
GTOS COMERCIALIZ.	X	11,00	X
OTROS GASTOS	X	11,88	X
SUBTOTAL	X	-4,46	X
GASTOS FINANCIEROS	X	5,96	X
INGRESOS FINANC.	X	11,35	X
DIF.DE CAMBIO	X	1,33	X
SUBTOTAL	X	2,25	X
RTDO.EXP.INF.	X	-6,94	X
SUBTOTAL	X	-4,68	X
OTROS INGRESOS	X	1,58	X
REEMBOLSOS Y REINT.	X	0,00	X
OTROS SUBSIDIOS	X	0,00	X
OTROS EGRESOS	X	0,04	X
AMORT.DIF.DE CBIO	X	0,00	X
OTROS	X	0,04	X
RESULT.OPERAC.ORD	X	-3,13	X
RESULT.OPERAC.EXT	X	-2,89	X
ACTUALIZACIONES VS.	X	0,00	X
RESULT.EJERCICIO	X	-6,02	X
IMP.A LAS GCIAS.	X	0,01	X
AJ. EJERC.ANTERIORES	X	0,00	X
UTILIDAD(PDAS) SD.FL.	X	-6,04	X
TOTAL DE EMPRESAS	4	7	1

X INFORMACION NO TABULADA POR DISPOSICION DEL ART.10 DE LA LEY 17622/6

PROMEDIO DE LOS ESTADOS DE RESULTADOS A VALORES AJUSTADOS

CUADRO 2.3-A  
CIERRE DEL BALANCE GENERAL : JUNIO

AÑO : 1988

CUENTAS	TOTAL INDUSTRIA	ALIMENTOS Y BEBIDAS	TEXTILES	QUIMICOS
EN AUSTRALES				
1. ESTADO DE RESULTADOS				
VENTAS TOTALES	469.471.738	418.940.515	76.102.427	440.608.703
COSTO MERC.VEND.	367.727.119	319.907.035	62.219.327	320.740.620
GCIA.(PDA.) BRUTA	101.744.619	99.033.479	13.883.100	119.868.082
GTOS ADMINIST.	29.433.725	31.532.626	6.616.256	32.740.570
GTOS COMERCIALIZ.	37.632.014	53.367.583	3.750.108	40.395.007
OTROS GASTOS	20.646.494	3.907.700	362.316	6.583.274
SUBTOTAL	14.032.385	10.225.571	3.154.420	40.149.231
GASTOS FINANCIEROS	19.457.149	8.321.402	790.830	7.765.987
INGRESOS FINANC.	10.310.035	3.023.176	46.920	7.211.988
DIF.DE CAMBIO	2.405.493	459.241	167.510	7.099.667
SUBTOTAL	7.290.764	5.386.586	2.578.020	46.694.899
RTDO.EXP.INF.	16.575.072	7.567.696	133.490	4.308.239
SUBTOTAL	23.865.836	12.954.282	2.711.510	51.003.138
OTROS INGRESOS	20.032.872	8.338.727	971.774	43.716.627
REEMBOLSOS Y REINT.	154.506	0	0	642.421
OTROS SUBSIDIOS	0	0	0	0
OTROS EGRESOS	5.052.218	1.577.249	80.329	1.536.965
AMORT.DIF.DE CBIO	0	0	0	0
OTROS	5.052.218	1.577.249	80.329	1.536.965
RESULT.OPERAC.ORD	39.000.996	19.715.760	3.602.955	93.825.221
RESULT.OPERAC.EXT	-3.151.525	-64.360	-2.360.856	-13.072.402
ACTUALIZACIONES VS.	0	0	0	0
RESULT.EJERCICIO	35.849.472	19.651.400	1.242.098	80.752.819
IMP.A LAS GCIAS.	3.568.829	1.773.397	21.610	4.247.282
AJ. EJERC.ANTERIORES	561.166	38.192	0	-5.113
UTILIDAD(PDAS) SD.FL.	32.841.808	17.916.195	1.220.488	76.500.424
TOTAL DE EMPRESAS	79	23	6	19

PROMEDIO DE LOS ESTADOS DE RESULTADOS A VALORES AJUSTADOS

CUADRO 2.3-A  
CIERRE DEL BALANCE GENERAL : JUNIO

AÑO : 1988

42

CUENTAS	METALURGIA Y PRODUCTOS METAL.	MAQUINARIAS	PETROLEO Y CAUCHO
EN AUSTRALES			
<b>1. ESTADO DE RESULTADOS</b>			
VENTAS TOTALES	971.735.605	141.331.610	588.110.543
COSTO MERC.VEND.	806.295.614	121.854.970	417.124.751
GCIA.(PDA.) BRUTA	165.439.971	19.476.640	170.985.792
GTOS ADMINIST.	44.650.339	9.085.831	39.865.122
GTOS COMERCIALIZ.	25.381.418	8.814.837	117.242.406
OTROS GASTOS	86.466.308	9.261.053	1.453.143
SUBTOTAL	8.941.926	-7.685.081	12.425.122
GASTOS FINANCIEROS	69.597.732	9.501.704	8.859.345
INGRESOS FINANC.	38.496.942	1.801.554	2.144.409
DIF.DE CAMBIO	-597.723	3.470.195	2.724.044
SUBTOTAL	-22.756.587	-11.915.036	8.434.229
RTDO.EXP.INF.	56.915.976	13.282.432	9.896.855
SUBTOTAL	34.159.389	1.367.396	18.331.084
OTROS INGRESOS	26.419.087	3.633.871	28.616.707
REEMBOLSOS Y REINT.	0	0	0
OTROS SUBSIDIOS	0	0	0
OTROS EGRESOS	19.435.374	1.834.946	4.903.560
AMORT.DIF.DE CBIO	0	0	0
OTROS	19.435.374	1.834.946	4.903.560
RESULT.OPERAC.ORD	41.143.102	3.166.320	42.044.231
RESULT.OPERAC.EXT	-2.560.298	4.243.767	632.465
ACTUALIZACIONES VS.	0	0	0
RESULT.EJERCICIO	38.582.804	7.410.088	42.676.696
IMP.A LAS GCIAS.	10.392.503	72.817	890.000
AJ. EJERC.ANTERIORES	2.970.779	-84.238	0
UTILIDAD(PDAS) SD.FL.	31.161.080	7.253.033	41.786.696
TOTAL DE EMPRESAS	15	12	4

PROMEDIO DE LOS ESTADOS DE RESULTADOS A VALORES AJUSTADOS

CUADRO 2.3-B

CIERRE DEL BALANCE GENERAL : JUNIO

AÑO : 1988

CUENTAS	TOTAL INDUSTRIA	ALIMENTOS Y BEBIDAS	TEXTILES	QUIMICOS
EN AUSTRALES				
I. ESTADO DE RESULTADOS				
VENTAS TOTALES	154.754.520	157.738.864	185.461.006	187.730.635
COSTO MERC.VEND.	129.624.263	141.662.502	165.193.583	124.345.177
GCIA.(PDA.) BRUTA	25.130.257	16.076.362	20.267.423	63.385.458
GTOS ADMINIST.	9.665.899	9.545.506	6.761.423	15.992.301
GTOS COMERCIALIZ.	17.022.906	17.734.127	5.983.749	41.341.906
OTROS GASTOS	5.377.845	4.784.104	694.577	3.324.992
SUBTOTAL	-6.936.393	-15.987.375	6.827.674	2.726.259
GASTOS FINANCIEROS	7.835.157	1.451.942	9.019.851	20.965.284
INGRESOS FINANC.	4.795.854	1.515.345	392.260	9.611.836
DIF.DE CAMBIO	103.378	198.071	25.981	-707.590
SUBTOTAL	-9.872.318	-15.725.900	-1.773.936	-9.334.778
RTDO.EXP.INF.	-2.857.067	4.399.310	-17.758.555	1.746.878
SUBTOTAL	-12.729.385	-11.326.590	-19.532.492	-7.587.900
OTROS INGRESOS	3.554.632	2.396.087	6.889.389	4.000.623
REEMBOLSOS Y REINT.	223	0	0	0
OTROS SUBSIDIOS	0	0	0	0
OTROS EGRESOS	1.679.617	3.163.717	1.632.980	1.801.450
AMORT.DIF.DE CBIO	0	0	0	0
OTROS	1.679.617	3.163.717	1.632.980	1.801.450
RESULT.OPERAC.ORD	-10.854.147	-12.094.221	-14.276.083	-5.388.727
RESULT.OPERAC.EXT	522.125	4.166.352	862.666	-1.850.206
ACTUALIZACIONES VS.	0	0	0	0
RESULT.EJERCICIO	-10.332.022	-7.927.869	-13.413.417	-7.238.933
IMP.A LAS GCIA.	3.810	0	0	0
AJ. EJERC.ANTERIORES	10.457	362.676	-404.440	0
UTILIDAD(PDAS) SD.FL.	-10.325.375	-7.565.193	-13.817.857	-7.238.933
TOTAL DE EMPRESAS	42	13	10	7

CUENTAS	METALURGIA Y PRODUCTOS METAL.	MAQUINARIAS	PETROLEO Y CAUCHO
EN AUSTRALES			
1. ESTADO DE RESULTADOS			
VENTAS TOTALES	X	137.940.489	X
COSTO MERC.VEND.	X	102.690.942	X
GCIA.(PDA.) BRUTA	X	35.249.546	X
GTOS ADMINIST.	X	9.823.975	X
GTOS COMERCIALIZ.	X	15.183.361	X
OTROS GASTOS	X	16.397.299	X
SUBTOTAL	X	-6.155.088	X
GASTOS FINANCIEROS	X	8.229.033	X
INGRESOS FINANC.	X	15.659.052	X
DIF.DE CAMBIO	X	1.841.384	X
SUBTOTAL	X	3.116.315	X
RTDO.EXP.INF.	X	-9.577.322	X
SUBTOTAL	X	-6.461.007	X
OTROS INGRESOS	X	2.190.733	X
REEMBOLSOS Y REINT.	X	1.339	X
OTROS SUBSIDIOS	X	0	X
OTROS EGRESOS	X	55.720	X
AMORT.DIF.DE CBIO	X	0	X
OTROS	X	55.720	X
RESULT.OPERAC.ORD	X	-4.324.654	X
RESULT.OPERAC.EXT	X	-3.987.107	X
ACTUALIZACIONES VS.	X	0	X
RESULT.EJERCICIO	X	-8.311.761	X
IMP.A LAS GCIAS.	X	22.857	X
AJ. EJERC.ANTERIORES	X	0	X
UTILIDAD(PDAS) SD.FL.	X	-8.334.618	X
TOTAL DE EMPRESAS	4	7	1

CUADRO I - INFORMACION COMPLEMENTARIA

CUENTAS	TOTAL INDUSTRIA	ALIMENTOS Y BEBIDAS	TEXTILES	QUIMICOS
VALORES ABSOLUTOS EN AUSTRALES				
TOTAL REMUNERAC.	7.760.030.799	1.840.563.852	314.569.782	1.534.423.074
SUELDOS Y JORNAL.	4.217.005.673	921.061.835	193.625.338	767.949.690
CONTRIB.SOCIALES	2.436.246.642	588.973.398	94.948.745	461.972.515
OTROS GTOS EN PERS	649.889.549	116.704.232	13.273.725	172.752.993
RETRIB.ADM.Y SIND.	456.888.935	213.824.387	12.721.974	131.747.876
INTERESES DEVENG.	1.752.207.316	333.235.348	131.453.271	396.504.275
A) BCOS Y FINANC	1.553.899.523	247.062.967	97.657.393	374.197.596
AL CTO. BS CBIO.	0	0	0	0
AL CTO. BS USO	0	0	0	0
AL CTO.DE OTROS ACTIVOS	0	0	0	0
A OTROS GASTOS	1.553.899.523	247.062.967	97.657.393	374.197.596
B) OTROS ACREED.	198.307.793	86.172.381	33.795.878	22.306.679
AL CTO. BS CBIO.	0	0	0	0
AL CTO. BS USO	0	0	0	0
AL CTO.DE OTROS ACTIVOS	0	0	0	0
A OTROS GASTOS	198.307.793	86.172.381	33.795.878	22.306.679
DIF. DE CAMBIOS	1.236.885.264	15.458.715	81.254.092	-11.101.777
AL CTO. BS CBIO.	0	0	0	0
AL CTO. BS USO	0	0	0	0
A CARG.DIF.L22491	0	0	0	0
AL CTO.DE OT.ACT	0	0	0	0
A OTROS GASTOS	1.236.885.264	15.458.715	81.254.092	-11.101.777
DEPREC.DE BS USO	2.410.446.779	303.643.135	72.554.650	376.258.470
IMPUESTOS	1.414.019.376	379.803.859	40.101.845	293.651.800
INVESTIG.Y DESARR.	8.260.388	1.821.646	0	5.989.222
LICENCIAS	0	0	0	0
RESTO DEL CUADRO I	5.822.913.916	2.344.828.572	401.452.640	1.625.044.475
TOTAL DE CUADRO I	20.404.763.838	5.219.355.127	1.041.386.280	4.220.769.539
TOTAL DE EMPRESAS	121	36	16	26

CUADRO I - INFORMACION COMPLEMENTARIA

CUENTAS	METALURGIA Y PRODUCTOS METAL.	MAQUINARIAS	PETROLEO Y CAUCHO
VALORES ABSOLUTOS EN AUSTRALES			
TOTAL REMUNERAC.	3.252.442.148	548.560.658	269.471.285
SUELDOS Y JORNAL.	1.879.430.044	298.611.331	156.327.435
CONTRIB.SOCIALES	1.033.601.825	181.621.713	75.128.446
OTROS GTOS EN PERS	293.961.491	25.973.338	27.223.770
RETRIB.ADM.Y SIND.	45.448.788	42.354.276	10.791.634
INTERESES DEVENG.	804.662.468	63.513.606	22.838.348
A) BCOS Y FINANCI	743.573.823	68.069.826	23.337.918
AL CTO. BS CBIO.	0	0	0
AL CTO. BS USO	0	0	0
AL CTO.DE OTROS ACTIVOS	0	0	0
A OTROS GASTOS	743.573.823	68.069.826	23.337.918
B) OTROS ACREED.	61.088.645	-4.556.220	-499.570
AL CTO. BS CBIO.	0	0	0
AL CTO. BS USO	0	0	0
AL CTO.DE OTROS ACTIVOS	0	0	0
A OTROS GASTOS	61.088.645	-4.556.220	-499.570
DIF. DE CAMBIOS	1.073.179.354	74.977.919	3.116.961
AL CTO. BS CBIO.	0	0	0
AL CTO. BS USO	0	0	0
A CARG.DIF.L22491	0	0	0
AL CTO.DE OT.ACT	0	0	0
A OTROS GASTOS	1.073.179.354	74.977.919	3.116.961
DEPREC.DE BS USO	1.509.529.274	72.685.099	75.776.151
IMPUESTOS	380.912.460	72.409.405	247.140.007
INVESTIG.Y DESARR.	0	449.520	0
LICENCIAS	0	0	0
RESTO DEL CUADRO I	619.042.354	393.048.499	439.497.376
TOTAL DE CUADRO I	7.639.768.058	1.225.644.706	1.057.840.128
TOTAL DE EMPRESAS	19	19	5

CUADRO I - INFORMACION COMPLEMENTARIA

CUENTAS	TOTAL INDUSTRIA	ALIMENTOS Y BEBIDAS	TEXTILES	QUIMICOS
COMPOSICION PORCENTUAL				
TOTAL REMUNERAC.	38,03	35,26	30,20	36,35
SUELDOS Y JORNAL.	20,66	17,64	18,59	18,19
CONTRIB.SOCIALES	11,93	11,28	9,11	10,94
OTROS GTOS EN PERS	3,18	2,23	1,27	4,09
RETRIB.ADM.Y SIND.	2,23	4,09	1,22	3,12
INTERESES DEVENG.	8,58	6,38	12,62	9,39
A) BCOS Y FINANCA	7,61	4,73	9,37	8,86
AL CTO. BS CBIO.	0,00	0,00	0,00	0,00
AL CTO. BS USO	0,00	0,00	0,00	0,00
AL CTO.DE OTROS ACTIVOS	0,00	0,00	0,00	0,00
A OTROS GASTOS	7,61	4,73	9,37	8,86
B) OTROS ACREED.	0,97	1,65	3,24	0,52
AL CTO. BS CBIO.	0,00	0,00	0,00	0,00
AL CTO. BS USO	0,00	0,00	0,00	0,00
AL CTO.DE OTROS ACTIVOS	0,00	0,00	0,00	0,00
A OTROS GASTOS	0,97	1,65	3,24	0,52
DIF. DE CAMBIOS	6,06	0,29	7,80	-0,26
AL CTO. BS CBIO.	0,00	0,00	0,00	0,00
AL CTO. BS USO	0,00	0,00	0,00	0,00
A CARG.DIF.L22491	0,00	0,00	0,00	0,00
AL CTO.DE OT.ACT	0,00	0,00	0,00	0,00
A OTROS GASTOS	6,06	0,29	7,80	-0,26
DEPREC.DE BS USO	11,81	5,81	6,96	8,91
IMPUESTOS	6,92	7,27	3,85	6,95
INVESTIG.Y DESARR.	0,04	0,03	0,00	0,14
LICENCIAS	0,00	0,00	0,00	0,00
RESTO DEL CUADRO I	28,53	44,92	38,54	38,50
<b>TOTAL DE CUADRO I</b>	<b>100,00</b>	<b>100,00</b>	<b>100,00</b>	<b>100,00</b>
<b>TOTAL DE EMPRESAS</b>	<b>121</b>	<b>36</b>	<b>16</b>	<b>26</b>

CUADRO I - INFORMACION COMPLEMENTARIA

CUENTAS	METALURGIA Y PRODUCTOS METAL.	MAQUINARIAS	PETROLEO Y CAUCHO
---------	-------------------------------	-------------	-------------------

COMPOSICION PORCENTUAL

TOTAL REMUNERAC.	42,57	44,75	25,47
SUELDOS Y JORNAL.	24,60	24,36	14,77
CONTRIB.SOCIALES	13,52	14,81	7,10
OTROS GTOS EN PERS	3,84	2,11	2,57
RETRIB.ADM.Y SIND.	0,59	3,45	1,02
INTERESES DEVENG.	10,53	5,18	2,15
A) BCOS Y FINANC	9,73	5,55	2,20
AL CTO. BS CBIO.	0,00	0,00	0,00
AL CTO. BS USO	0,00	0,00	0,00
AL CTO.DE OTROS ACTIVOS	0,00	0,00	0,00
A OTROS GASTOS	9,73	5,55	2,20
B) OTROS ACREED.	0,79	-0,37	-0,04
AL CTO. BS CBIO.	0,00	0,00	0,00
AL CTO. BS USO	0,00	0,00	0,00
AL CTO.DE OTROS ACTIVOS	0,00	0,00	0,00
A OTROS GASTOS	0,79	-0,37	-0,04
DIF. DE CAMBIOS	14,04	6,11	0,29
AL CTO. BS CBIO.	0,00	0,00	0,00
AL CTO. BS USO	0,00	0,00	0,00
A CARG.DIF.L22491	0,00	0,00	0,00
AL CTO.DE OT.ACT	0,00	0,00	0,00
A OTROS GASTOS	14,04	6,11	0,29
DEPREC.DE BS USO	19,75	5,93	7,16
IMPUESTOS	4,98	5,90	23,36
INVESTIG.Y DESARR.	0,00	0,03	0,00
LICENCIAS	0,00	0,00	0,00
RESTO DEL CUADRO I	8,10	32,06	41,54
<b>TOTAL DE CUADRO I</b>	<b>100,00</b>	<b>100,00</b>	<b>100,00</b>
<b>TOTAL DE EMPRESAS</b>	<b>19</b>	<b>19</b>	<b>5</b>

CUADRO I - INFORMACION COMPLEMENTARIA

CUENTAS	TOTAL INDUSTRIA	ALIMENTOS Y BEBIDAS	TEXTILES	QUIMICOS
VALORES PROMEDIO EN AUSTRALES				
TOTAL REMUNERAC.	64.132.486	51.126.774	19.660.611	59.016.272
SUELDOS Y JORNAL.	34.851.287	25.585.051	12.101.584	29.536.527
CONTRIB.SOCIALES	20.134.270	16.360.372	5.934.297	17.768.174
OTROS GTOS EN PERS	5.370.988	3.241.784	829.608	6.644.346
RETRIB.ADM.Y SIND.	3.775.942	5.939.566	795.123	5.067.226
INTERESES DEVENG.	14.481.052	9.256.537	8.215.829	15.250.164
A) BCOS Y FINANC	12.842.145	6.862.860	6.103.587	14.392.215
AL CTO. BS CBIO.	0	0	0	0
AL CTO. BS USO	0	0	0	0
AL CTO.DE OTROS ACTIVOS	0	0	0	0
A OTROS GASTOS	12.842.145	6.862.860	6.103.587	14.392.215
B) OTROS ACREED.	1.638.907	2.393.677	2.112.242	857.949
AL CTO. BS CBIO.	0	0	0	0
AL CTO. BS USO	0	0	0	0
AL CTO.DE OTROS ACTIVOS	0	0	0	0
A OTROS GASTOS	1.638.907	2.393.677	2.112.242	857.949
DIF. DE CAMBIOS	10.222.192	429.409	5.078.381	-426.991
AL CTO. BS CBIO.	0	0	0	0
AL CTO. BS USO	0	0	0	0
A CARG.DIF.L22491	0	0	0	0
AL CTO.DE OT.ACT	0	0	0	0
A OTROS GASTOS	10.222.192	429.409	5.078.381	-426.991
DEPREC.DE BS USO	19.921.048	8.434.532	4.534.666	14.471.480
IMPUESTOS	11.686.111	10.550.107	2.506.365	11.294.300
INVESTIG.Y DESARR.	68.268	50.601	0	230.355
LICENCIAS	0	0	0	0
RESTO DEL CUADRO I	48.123.256	65.134.127	25.090.790	62.501.711
TOTAL DE CUADRO I	168.634.412	144.982.087	65.086.643	162.337.290
TOTAL DE EMPRESAS	121	36	16	26

CUADRO I - INFORMACION COMPLEMENTARIA

CUENTAS	METALURGIA Y PRODUCTOS METAL.	MAQUINARIAS	PETROLEO Y CAUCHO
VALORES PROMEDIO EN AUSTRALES			
TOTAL REMUNERAC.	171.181.166	28.871.614	53.894.257
SUELDOS Y JORNAL.	98.917.371	15.716.386	31.265.487
CONTRIB.SOCIALES	54.400.096	9.559.038	15.025.689
OTROS GTOS EN PERS	15.471.657	1.367.018	5.444.754
RETRIB.ADM.Y SIND.	2.392.041	2.229.172	2.158.327
INTERESES DEVENG.	42.350.656	3.342.821	4.567.670
A) BCOS Y FINANC	39.135.464	3.582.622	4.667.584
AL CTO. BS CBIO.	0	0	0
AL CTO. BS USO	0	0	0
AL CTO.DE OTROS ACTIVOS	0	0	0
A OTROS GASTOS	39.135.464	3.582.622	4.667.584
B) OTROS ACREED.	3.215.192	-239.801	-99.914
AL CTO. BS CBIO.	0	0	0
AL CTO. BS USO	0	0	0
AL CTO.DE OTROS ACTIVOS	0	0	0
A OTROS GASTOS	3.215.192	-239.801	-99.914
DIF. DE CAMBIOS	56.483.124	3.946.206	623.392
AL CTO. BS CBIO.	0	0	0
AL CTO. BS USO	0	0	0
A CARG.DIF.L22491	0	0	0
AL CTO.DE OT.ACT	0	0	0
A OTROS GASTOS	56.483.124	3.946.206	623.392
DEPREC.DE BS USO	79.448.909	3.825.532	15.155.230
IMPUESTOS	20.048.024	3.811.021	49.428.001
INVESTIG.Y DESARR.	0	23.659	0
LICENCIAS	0	0	0
RESTO DEL CUADRO I	32.581.177	20.686.763	87.899.475
TOTAL DE CUADRO I	402.093.056	64.507.616	211.568.026
TOTAL DE EMPRESAS	19	19	5

CIERRE DEL BALANCE GENERAL : JUNIO

CUENTAS	TOTAL INDUSTRIA	ALIMENTOS Y BEBIDAS	TEXTILES	QUIMICOS
---------	-----------------	---------------------	----------	----------

## CUADRO 4.1-A

VALORES ABSOLUTOS  
EN AUSTRALES

SALDO AL COMIENZO	6.748.117.584	664.327.054	299.160.334	2.329.749.326
A DIV.EN EFECTIVO	1.154.318.150	46.178.894	1.208.407	501.449.380
A DIV.EN ACCIONES	112.224.298	30.467.822	17.120.000	9.738.788
A FONDO RESERVA LEGAL	56.928.994	4.490.163	2.908.320	23.798.728
A OTRAS RESERVAS	91.905.749	24.476.059	0	18.797.450
A HONOR. DIR.Y SIND.	39.132.773	16.637.815	6.545.380	3.084.814
A OTROS	31.773.516	7.465.394	943.000	15.679.000
RESULTADO DEL EJERCICIO	2.046.203.105	302.980.719	-104.511.317	1.377.224.360
AJUSTES VARIOS	23.006.581	0	-452.578	12.269.764
REMISIONES AL EXTERIOR	0	0	0	0
SALDO AL CIERRE	7.331.043.790	837.591.626	165.471.332	3.146.695.290

## CUADRO 4.2-A

## COMPOSICION PORCENTUAL

SALDO AL COMIENZO	92,04	79,31	180,79	74,03
A DIV.EN EFECTIVO	15,74	5,51	0,73	15,93
A DIV.EN ACCIONES	1,53	3,63	10,34	0,30
A FONDO RESERVA LEGAL	0,77	0,53	1,75	0,75
A OTRAS RESERVAS	1,25	2,92	0,00	0,59
A HONOR. DIR.Y SIND.	0,53	1,98	3,95	0,09
A OTROS	0,43	0,89	0,56	0,49
RESULTADO DEL EJERCICIO	27,91	36,17	-63,15	43,76
AJUSTES VARIOS	0,31	0,00	-0,27	0,38
REMISIONES AL EXTERIOR	0,00	0,00	0,00	0,00
SALDO AL CIERRE	100,00	100,00	100,00	100,00

## CUADRO 4.3-A

VALORES PROMEDIO  
EN AUSTRALES

SALDO AL COMIENZO	78.466.484	31.634.622	24.930.028	110.940.444
A DIV.EN EFECTIVO	13.422.304	2.198.995	100.701	23.878.542
A DIV.EN ACCIONES	1.304.934	1.450.849	1.426.667	463.752
A FONDO RESERVA LEGAL	661.965	213.817	242.360	1.133.273
A OTRAS RESERVAS	1.068.672	1.165.527	0	895.117
A HONOR. DIR.Y SIND.	455.032	792.277	545.448	146.896
A OTROS	369.459	355.495	78.583	746.619
RESULTADO DEL EJERCICIO	23.793.059	14.427.653	-8.709.276	65.582.112
AJUSTES VARIOS	267.518	0	-37.715	584.274
REMISIONES AL EXTERIOR	0	0	0	0
SALDO AL CIERRE	85.244.695	39.885.316	13.789.278	149.842.633

TOTAL DE EMPRESAS

86

21

12

21

51

## CIERRE DEL BALANCE GENERAL : JUNIO

CUENTAS	METALURGIA Y PRODUCTOS METAL.	MAQUINARIAS	PETROLEO Y CAUCHO
CUADRO 4.1-A VALORES ABSOLUTOS EN AUSTRALES			
SALDO AL COMIENZO	2.091.700.731	342.590.358	1.020.589.781
A DIV. EN EFECTIVO	453.826.079	58.740.590	92.914.800
A DIV. EN ACCIONES	722.333	54.175.355	0
A FONDO RESERVA LEGAL	18.265.938	6.224.538	1.241.307
A OTRAS RESERVAS	0	48.435.407	196.833
A HONOR. DIR. Y SIND.	987.072	9.818.730	2.058.962
A OTROS	7.685.343	779	0
RESULTADO DEL EJERCICIO	279.539.855	36.972.935	153.996.553
AJUSTES VARIOS	-1.037.837	12.227.234	0
REMISIONES AL EXTERIOR	0	0	0
SALDO AL CIERRE	1.888.715.982	214.395.128	1.078.174.432
CUADRO 4.2-A COMPOSICION PORCENTUAL			
SALDO AL COMIENZO	110,74	159,79	94,65
A DIV. EN EFECTIVO	24,02	27,39	8,61
A DIV. EN ACCIONES	0,03	25,26	0,00
A FONDO RESERVA LEGAL	0,96	2,90	0,11
A OTRAS RESERVAS	0,00	22,59	0,01
A HONOR. DIR. Y SIND.	0,05	4,57	0,19
A OTROS	0,40	0,00	0,00
RESULTADO DEL EJERCICIO	14,80	17,24	14,28
AJUSTES VARIOS	-0,05	5,70	0,00
REMISIONES AL EXTERIOR	0,00	0,00	0,00
SALDO AL CIERRE	100,00	100,00	100,00
CUADRO 4.3-A VALORES PROMEDIO EN AUSTRALES			
SALDO AL COMIENZO	174.308.394	21.411.897	255.147.445
A DIV. EN EFECTIVO	37.818.840	3.671.287	23.228.700
A DIV. EN ACCIONES	60.194	3.385.960	0
A FONDO RESERVA LEGAL	1.522.162	389.034	310.327
A OTRAS RESERVAS	0	3.027.213	49.208
A HONOR. DIR. Y SIND.	82.256	613.671	514.741
A OTROS	640.445	49	0
RESULTADO DEL EJERCICIO	23.294.988	2.310.808	38.499.138
AJUSTES VARIOS	-86.487	764.202	0
REMISIONES AL EXTERIOR	0	0	0
SALDO AL CIERRE	157.392.999	13.399.696	269.543.608

## ESTADO DE RESULTADOS ACUMULADOS

AÑO : 1988

CIERRE DEL BALANCE GENERAL : JUNIO

CUENTAS	TOTAL INDUSTRIA	ALIMENTOS Y BEBIDAS	TEXTILES	QUIMICOS
---------	-----------------	---------------------	----------	----------

CUADRO 4.1-B

VALORES ABSOLUTOS  
EN AUSTRALES

SALDO AL COMIENZO	-685.101.098	-249.489.130	-305.307.801	-38.244.007
A DIV. EN EFECTIVO	0	0	0	0
A DIV. EN ACCIONES	0	0	0	0
A FONDO RESERVA LEGAL	23.500	23.500	0	0
A OTRAS RESERVAS	6.419.999	0	0	0
A HONOR. DIR. Y SIND.	637.679	633.500	0	0
A OTROS	0	0	0	0
RESULTADO DEL EJERCICIO	114.634.001	10.744.267	-26.344.325	25.611.160
AJUSTES VARIOS	65.694.544	52.617.592	0	13.076.952
REMISIONES AL EXTERIOR	0	0	0	0
SALDO AL CIERRE	-511.853.731	-186.784.271	-331.652.126	444.105

CUADRO 4.2-B

COMPOSICION PORCENTUAL

SALDO AL COMIENZO	-133,84	-133,57	-92,05	-8.611,47
A DIV. EN EFECTIVO	0,00	0,00	0,00	0,00
A DIV. EN ACCIONES	0,00	0,00	0,00	0,00
A FONDO RESERVA LEGAL	0,00	0,01	0,00	0,00
A OTRAS RESERVAS	1,25	0,00	0,00	0,00
A HONOR. DIR. Y SIND.	0,12	0,33	0,00	0,00
A OTROS	0,00	0,00	0,00	0,00
RESULTADO DEL EJERCICIO	22,39	5,75	-7,94	5.766,91
AJUSTES VARIOS	12,83	28,17	0,00	2.944,56
REMISIONES AL EXTERIOR	0,00	0,00	0,00	0,00
SALDO AL CIERRE	-100,00	-100,00	-100,00	100,00

CUADRO 4.3-B

VALORES PROMEDIO  
EN AUSTRALES

SALDO AL COMIENZO	-19.574.317	-16.632.609	-76.326.950	-7.648.801
A DIV. EN EFECTIVO	0	0	0	0
A DIV. EN ACCIONES	0	0	0	0
A FONDO RESERVA LEGAL	671	1.567	0	0
A OTRAS RESERVAS	183.429	0	0	0
A HONOR. DIR. Y SIND.	18.219	42.233	0	0
A OTROS	0	0	0	0
RESULTADO DEL EJERCICIO	3.275.257	716.284	-6.586.081	5.122.232
AJUSTES VARIOS	1.876.987	3.507.839	0	2.615.390
REMISIONES AL EXTERIOR	0	0	0	0
SALDO AL CIERRE	-14.624.392	-12.452.285	-82.913.032	88.821

TOTAL DE EMPRESAS

35

15

4

5

53

CUENTAS	METALURGIA Y PRODUCTOS METAL.	MAQUINARIAS	PETROLEO Y CAUCHO
<b>CUADRO 4.1-B VALORES ABSOLUTOS EN AUSTRALES</b>			
SALDO AL COMIENZO	-37.814.642	X	X
A DIV.EN EFECTIVO	0	X	X
A DIV.EN ACCIONES	0	X	X
A FONDO RESERVA LEGAL	0	X	X
A OTRAS RESERVAS	6.419.999	X	X
A HONOR. DIR.Y SIND.	0	X	X
A OTROS	0	X	X
RESULTADO DEL EJERCICIO	100.837.634	X	X
AJUSTES VARIOS	0	X	X
REMISIONES AL EXTERIOR	0	X	X
SALDO AL CIERRE	56.602.993	X	X
<b>CUADRO 4.2-B COMPOSICION PORCENTUAL</b>			
SALDO AL COMIENZO	-66,80	X	X
A DIV.EN EFECTIVO	0,00	X	X
A DIV.EN ACCIONES	0,00	X	X
A FONDO RESERVA LEGAL	0,00	X	X
A OTRAS RESERVAS	11,34	X	X
A HONOR. DIR.Y SIND.	0,00	X	X
A OTROS	0,00	X	X
RESULTADO DEL EJERCICIO	178,14	X	X
AJUSTES VARIOS	0,00	X	X
REMISIONES AL EXTERIOR	0,00	X	X
SALDO AL CIERRE	100,00	X	X
<b>CUADRO 4.3-B VALORES PROMEDIO EN AUSTRALES</b>			
SALDO AL COMIENZO	-5.402.092	X	X
A DIV.EN EFECTIVO	0	X	X
A DIV.EN ACCIONES	0	X	X
A FONDO RESERVA LEGAL	0	X	X
A OTRAS RESERVAS	917.143	X	X
A HONOR. DIR.Y SIND.	0	X	X
A OTROS	0	X	X
RESULTADO DEL EJERCICIO	14.405.376	X	X
AJUSTES VARIOS	0	X	X
REMISIONES AL EXTERIOR	0	X	X
SALDO AL CIERRE	8.086.142	X	X
TOTAL DE EMPRESAS	7	3	1

## ANEXO A - BIENES DE USO - VAL. AJUSTADOS

AÑO : 1988

TOTAL INDUSTRIA  
CIERRE DEL BALANCE GENERAL : JUNIO

CUENTAS	VAL.AL COMIENZO	REVALUOS	AUMENTOS	DISMINUCIONES	VALOR DE CIERRE	AMORTIZ.ANTER.
---------	-----------------	----------	----------	---------------	-----------------	----------------

CUADRO 5.1

VALORES ABSOLUTOS  
EN AUSTRALES

TERRENOS	1.592.610.659	0	95.133.416	21.852.334	1.665.891.741	0
EDIFICIOS	10.416.127.222	0	578.413.611	511.887.796	10.482.653.039	3.213.803.961
INST.MUEBLES Y UTILES	10.053.634.138	0	447.874.309	54.779.179	10.446.729.267	2.265.347.340
MAQ.Y HERRAMIENTAS	19.859.191.023	0	1.929.743.614	1.206.440.164	20.582.494.473	8.819.597.373
RODADOS	431.312.500	0	47.790.255	45.141.340	433.961.414	253.543.750
OTROS	2.326.146.750	0	446.137.515	560.028.900	2.212.255.365	973.940.603
OBRAS EN CURSO	5.381.181.799	0	1.509.812.291	2.164.034.190	4.726.959.900	0
TOTAL	50.060.204.091	0	5.054.905.011	4.564.163.903	50.550.945.199	15.526.233.027

CUADRO 5.2

COMPOSICION PORCENTUAL

TERRENOS	3,18	0,00	1,88	0,47	3,29	0,00
EDIFICIOS	20,80	0,00	11,44	11,21	20,73	20,69
INST.MUEBLES Y UTILES	20,08	0,00	8,86	1,20	20,66	14,59
MAQ.Y HERRAMIENTAS	39,67	0,00	38,17	26,43	40,71	56,80
RODADOS	0,86	0,00	0,94	0,98	0,85	1,63
OTROS	4,64	0,00	8,82	12,27	4,37	6,27
OBRAS EN CURSO	10,74	0,00	29,86	47,41	9,35	0,00
TOTAL	100,00	0,00	100,00	100,00	100,00	100,00

CUADRO 5.3

VALORES PROMEDIO  
EN AUSTRALES

TERRENOS	13.162.072	0	786.227	180.598	13.767.700	0
EDIFICIOS	86.083.696	0	4.780.278	4.230.478	86.633.496	26.560.363
INST.MUEBLES Y UTILES	83.087.885	0	3.701.441	452.720	86.336.606	18.721.879
MAQ.Y HERRAMIENTAS	164.125.546	0	15.948.294	9.970.580	170.103.260	72.889.234
RODADOS	3.564.566	0	394.961	373.069	3.586.458	2.095.403
OTROS	19.224.353	0	3.687.087	4.628.338	18.283.102	8.049.096
OBRAS EN CURSO	44.472.577	0	12.477.788	17.884.580	39.065.784	0
TOTAL	413.720.695	0	41.776.074	37.720.363	417.776.407	128.315.975

TOTAL EMPRESAS

121

ALIMENTOS Y BEBIDAS  
CIERRE DEL BALANCE GENERAL : JUNIO

CUENTAS	VAL.AL COMIENZO	REVALUOS	AUMENTOS	DISMINUCIONES	VALGR DE CIERRE	AMORTIZ.ANTER.
---------	-----------------	----------	----------	---------------	-----------------	----------------

## CUADRO 5.1

VALORES ABSOLUTOS  
EN AUSTRALES

TERRENOS	528.792.211	0	41.924.458	7.569.221	563.147.448	0
EDIFICIOS	1.657.104.125	0	213.786.211	42.737.107	1.828.153.229	587.944.041
INST.MUEBLES Y UTILES	373.870.778	0	41.612.265	11.552.405	403.930.638	223.421.254
MAQ.Y HERRAMIENTAS	2.807.491.509	0	310.197.351	28.921.051	3.088.767.809	1.619.054.543
RODADOS	102.609.066	0	12.609.495	5.818.523	109.400.038	65.985.408
OTROS	573.816.901	0	215.333.824	136.111.724	653.039.001	252.061.505
OBRAS EN CURSO	175.327.312	0	188.188.867	147.311.411	216.204.768	0
TOTAL	6.219.011.902	0	1.023.652.471	380.021.442	6.862.642.931	2.748.466.751

## CUADRO 5.2

## COMPOSICION PORCENTUAL

TERRENOS	8,50	0,00	4,09	1,99	8,20	0,00
EDIFICIOS	26,64	0,00	20,88	11,24	26,63	21,39
INST.MUEBLES Y UTILES	6,01	0,00	4,06	3,03	5,88	8,12
MAQ.Y HERRAMIENTAS	45,14	0,00	30,30	7,61	45,00	58,90
RODADOS	1,64	0,00	1,23	1,53	1,59	2,40
OTROS	9,22	0,00	21,03	35,81	9,51	9,17
OBRAS EN CURSO	2,81	0,00	18,38	38,76	3,15	0,00
TOTAL	100,00	0,00	100,00	100,00	100,00	100,00

## CUADRO 5.3

VALORES PROMEDIO  
EN AUSTRALES

TERRENOS	14.688.673	0	1.164.568	210.256	15.642.985	0
EDIFICIOS	46.030.670	0	5.938.506	1.187.142	50.782.034	16.331.779
INST.MUEBLES Y UTILES	10.385.299	0	1.155.896	320.900	11.220.296	6.206.146
MAQ.Y HERRAMIENTAS	77.985.875	0	8.616.593	803.363	85.799.106	44.973.737
RODADOS	2.850.252	0	350.264	161.626	3.038.890	1.832.928
OTROS	15.939.358	0	5.981.495	3.780.881	18.139.972	7.001.708
OBRAS EN CURSO	4.870.203	0	5.227.469	4.091.984	6.005.688	0
TOTAL	172.750.331	0	28.434.791	10.556.151	190.628.970	76.346.299

## ANEXO A - BIENES DE USO - VAL. AJUSTADOS

AÑO : 1988

TEXTILES  
CIERRE DEL BALANCE GENERAL : JUNIO

CUENTAS	VAL. AL COMIENZO	REVALUOS	AUMENTOS	DISMINUCIONES	VALOR DE CIERRE	AMORTIZ. ANTER.
---------	------------------	----------	----------	---------------	-----------------	-----------------

CUADRO 5.1

VALORES ABSOLUTOS  
EN AUSTRALES

TERRENOS	161.934.110	0	10.272.597	1.413.620	170.793.087	0
EDIFICIOS	518.273.784	0	10.591.258	27.636.714	501.228.328	185.060.416
INST.MUEBLES Y UTILES	51.149.069	0	3.808.592	406.767	54.550.894	35.259.460
MAQ.Y HERRAMIENTAS	574.083.118	0	44.432.879	26.149.056	592.366.941	248.736.235
RODADOS	12.966.948	0	2.417.372	2.297.889	13.086.431	7.569.209
OTROS	8.051.870	0	3.112.661	848.311	10.316.220	5.605.285
OBRAS EN CURSO	8.119.706	0	4.454.651	8.084.930	4.489.427	0
TOTAL	1.334.578.605	0	79.090.010	66.837.287	1.346.831.328	482.230.605

CUADRO 5.2

## COMPOSICION PORCENTUAL

TERRENOS	12,13	0,00	12,98	2,11	12,68	0,00
EDIFICIOS	38,83	0,00	13,39	41,34	37,21	38,37
INST.MUEBLES Y UTILES	3,83	0,00	4,81	0,60	4,05	7,31
MAQ.Y HERRAMIENTAS	43,01	0,00	56,18	39,12	43,98	51,58
RODADOS	0,97	0,00	3,05	3,43	0,97	1,56
OTROS	0,60	0,00	3,93	1,26	0,76	1,16
OBRAS EN CURSO	0,60	0,00	5,63	12,09	0,33	0,00
TOTAL	100,00	0,00	100,00	100,00	100,00	100,00

CUADRO 5.3

VALORES PROMEDIO  
EN AUSTRALES

TERRENOS	10.120.882	0	642.037	88.351	10.674.568	0
EDIFICIOS	32.392.112	0	661.954	1.727.295	31.326.771	11.566.276
INST.MUEBLES Y UTILES	3.196.817	0	238.037	25.423	3.409.431	2.203.716
MAQ.Y HERRAMIENTAS	35.880.195	0	2.777.055	1.634.316	37.022.934	15.546.015
RODADOS	810.434	0	151.086	143.618	817.902	473.076
OTROS	503.242	0	194.541	53.019	644.764	350.330
OBRAS EN CURSO	507.482	0	278.416	505.308	280.589	0
TOTAL	83.411.163	0	4.943.126	4.177.330	84.176.958	30.139.413

TOTAL EMPRESAS

## QUIMICOS

## CIERRE DEL BALANCE GENERAL : JUNIO

CUENTAS	VAL.AL COMIENZO	REVALUOS	AUMENTOS	DISMINUCIONES	VALOR DE CIERRE	AMORTIZ.ANTER.
---------	-----------------	----------	----------	---------------	-----------------	----------------

## CUADRO 5.1

VALORES ABSOLUTOS  
EN AUSTRALES

TERRENOS	373.170.433	0	16.368.401	3.356.094	386.182.740	0
EDIFICIOS	2.125.968.765	0	261.749.034	999.062	2.386.718.737	842.025.548
INST.MUEBLES Y UTILES	2.170.441.068	0	149.306.634	11.244.893	2.308.502.809	1.052.040.786
MAQ.Y HERRAMIENTAS	1.243.143.240	0	1.085.802.872	17.809.913	2.311.136.199	763.063.710
RODADOS	81.271.989	0	19.698.073	4.574.734	96.395.328	50.161.389
OTROS	152.873.992	0	27.229.896	30.647.573	149.456.315	48.146.410
OBRAS EN CURSO	1.643.068.383	0	359.146.066	1.564.085.398	438.129.051	0
TOTAL	7.789.937.870	0	1.919.300.976	1.632.717.667	8.076.521.179	2.755.437.843

## CUADRO 5.2

## COMPOSICION PORCENTUAL

TERRENOS	4,79	0,00	0,85	0,20	4,78	0,00
EDIFICIOS	27,29	0,00	13,63	0,06	29,55	30,55
INST.MUEBLES Y UTILES	27,86	0,00	7,77	0,68	28,58	38,18
MAQ.Y HERRAMIENTAS	15,95	0,00	56,57	1,09	28,61	27,69
RODADOS	1,04	0,00	1,02	0,28	1,19	1,82
OTROS	1,96	0,00	1,41	1,87	1,85	1,74
OBRAS EN CURSO	21,09	0,00	18,71	95,79	5,42	0,00
TOTAL	100,00	0,00	100,00	100,00	100,00	100,00

## CUADRO 5.3

VALORES PROMEDIO  
EN AUSTRALES

TERRENOS	14.352.709	0	629.554	129.081	14.853.182	0
EDIFICIOS	81.768.029	0	10.067.271	38.425	91.796.875	32.385.598
INST.MUEBLES Y UTILES	83.478.503	0	5.742.563	432.496	88.788.570	40.463.107
MAQ.Y HERRAMIENTAS	47.813.202	0	41.761.649	684.997	88.889.854	29.348.604
RODADOS	3.125.846	0	757.618	175.951	3.707.513	1.929.284
OTROS	5.879.769	0	1.047.304	1.178.753	5.748.320	1.851.785
OBRAS EN CURSO	63.194.938	0	13.813.310	60.157.131	16.851.117	0
TOTAL	299.612.995	0	73.819.268	62.796.833	310.635.430	105.978.379

## ANEXO A - BIENES DE USO - VAL. AJUSTADOS

METAL. Y PROD.METALICOS  
CIERRE DEL BALANCE GENERAL : JUNIO

AÑO : 1988

CUENTAS	VAL.AL COMIENZO	REVALUOS	AUMENTOS	DISMINUCIONES	VALOR DE CIERRE	AMORTIZ.ANTER.
---------	-----------------	----------	----------	---------------	-----------------	----------------

## CUADRO 5.1

VALORES ABSOLUTOS  
EN AUSTRALES

TERRENOS	360.828.199	0	16.364.044	6.524.063	370.668.180	0
EDIFICIOS	5.406.059.265	0	42.179.467	429.824.083	5.018.414.650	1.410.960.869
INST.MUEBLES Y UTILES	6.990.666.104	0	206.842.392	26.234.156	7.171.274.340	564.274.885
MAQ.Y HERRAMIENTAS	13.454.476.008	0	326.376.818	1.096.736.222	12.684.116.604	5.373.094.644
RODADOS	188.711.154	0	3.326.459	26.987.182	165.050.430	103.539.327
OTROS	1.007.525.737	0	99.371.178	114.449.552	992.447.363	315.244.267
OBRAS EN CURSO	2.954.521.152	0	702.079.870	320.284.711	3.336.316.311	0
TOTAL	30.362.787.619	0	1.396.540.228	2.021.039.969	29.738.287.878	7.767.113.992

## CUADRO 5.2

## COMPOSICION PORCENTUAL

TERRENOS	1,18	0,00	1,17	0,32	1,24	0,00
EDIFICIOS	17,80	0,00	3,02	21,26	16,87	18,16
INST.MUEBLES Y UTILES	23,02	0,00	14,81	1,29	24,11	7,26
MAQ.Y HERRAMIENTAS	44,31	0,00	23,37	54,26	42,65	69,17
RODADOS	0,62	0,00	0,23	1,33	0,55	1,33
OTROS	3,31	0,00	7,11	5,66	3,33	4,05
OBRAS EN CURSO	9,73	0,00	50,27	15,84	11,21	0,00
TOTAL	100,00	0,00	100,00	100,00	100,00	100,00

## CUADRO 5.3

VALORES PROMEDIO  
EN AUSTRALES

TERRENOS	18.990.958	0	861.265	343.372	19.508.852	0
EDIFICIOS	284.529.435	0	2.219.972	22.622.320	264.127.087	74.261.098
INST.MUEBLES Y UTILES	367.929.795	0	10.886.442	1.380.745	377.435.492	29.698.678
MAQ.Y HERRAMIENTAS	708.130.316	0	17.177.727	57.722.959	667.585.084	282.794.455
RODADOS	9.932.166	0	175.077	1.420.378	8.686.865	5.449.438
OTROS	53.027.670	0	5.230.062	6.023.661	52.234.072	16.591.804
OBRAS EN CURSO	155.501.113	0	36.951.572	16.857.090	175.595.595	0
TOTAL	1.598.041.454	0	73.502.117	106.370.525	1.565.173.046	408.795.473

TOTAL EMPRESAS

MAQUINARIA  
CIERRE DEL BALANCE GENERAL : JUNIO

CUENTAS	VAL.AL COMIENZO	REVALUOS	AUMENTOS	DISMINUCIONES	VALOR DE CIERRE	AMORTIZ.ANTER.
---------	-----------------	----------	----------	---------------	-----------------	----------------

## CUADRO 5.1

VALORES ABSOLUTOS  
EN AUSTRALES

TERRENOS	97.917.115	0	5.244.819	237.252	102.924.682	0
EDIFICIOS	559.248.158	0	32.936.749	2.075.935	590.108.973	123.896.034
INST.MUEBLES Y UTILES	247.595.378	0	18.027.761	1.659.071	263.964.067	250.598.861
MAQ.Y HERRAMIENTAS	1.080.566.137	0	48.876.497	4.872.997	1.124.569.637	342.434.140
RODADOS	26.048.797	0	5.858.200	2.562.645	29.344.352	12.743.448
OTROS	371.850.074	0	2.216.807	1.226.920	372.839.961	351.880.365
OBRAS EN CURSO	35.143.789	0	18.601.211	26.727.907	27.017.093	0
TOTAL	2.418.369.448	0	131.762.044	39.362.727	2.510.768.765	1.081.552.848

## CUADRO 5.2

## COMPOSICION PORCENTUAL

TERRENOS	4,04	0,00	3,98	0,60	4,09	0,00
EDIFICIOS	23,12	0,00	24,99	5,27	23,50	11,45
INST.MUEBLES Y UTILES	10,23	0,00	13,68	4,21	10,51	23,17
MAQ.Y HERRAMIENTAS	44,68	0,00	37,09	12,37	44,78	31,66
RODADOS	1,07	0,00	4,44	6,51	1,16	1,17
OTROS	15,37	0,00	1,68	3,11	14,84	32,53
OBRAS EN CURSO	1,45	0,00	14,11	67,90	1,07	0,00
TOTAL	100,00	0,00	100,00	100,00	100,00	100,00

## CUADRO 5.3

VALORES PROMEDIO  
EN AUSTRALES

TERRENOS	5.153.532	0	276.043	12.487	5.417.089	0
EDIFICIOS	29.434.114	0	1.733.513	109.260	31.058.367	6.520.844
INST.MUEBLES Y UTILES	13.031.336	0	948.830	87.320	13.892.846	13.189.414
MAQ.Y HERRAMIENTAS	56.871.902	0	2.572.447	256.474	59.187.876	18.022.849
RODADOS	1.370.989	0	308.326	134.876	1.544.440	670.708
OTROS	19.571.057	0	116.674	64.575	19.623.156	18.520.019
OBRAS EN CURSO	1.849.673	0	979.011	1.406.732	1.421.952	0
TOTAL	127.282.603	0	6.934.844	2.071.722	132.145.724	56.923.834

## ANEXO A - BIENES DE USO - VAL. AJUSTADOS

PETROLEO Y CAUCHO  
CIERRE DEL BALANCE GENERAL : JUNIO

AÑO : 1988

CUENTAS	VAL.AL COMIENZO	REVALUOS	AUMENTOS	DISMINUCIONES	VALOR DE CIERRE	AMORTIZ.ANTER.
---------	-----------------	----------	----------	---------------	-----------------	----------------

## CUADRO 5.1

VALORES ABSOLUTOS  
EN AUSTRALES

TERRENOS	69.968.591	0	4.959.097	2.752.084	72.175.604	0
EDIFICIOS	149.473.125	0	17.170.892	8.614.895	158.029.122	63.917.053
INST.MUEBLES Y UTILES	219.911.741	0	28.276.665	3.681.887	244.506.519	139.752.094
MAQ.Y HERRAMIENTAS	699.431.011	0	114.057.197	31.950.925	781.537.283	473.214.101
RODADOS	19.704.546	0	3.880.656	2.900.367	20.684.835	13.544.969
OTROS	212.028.176	0	98.873.149	276.744.820	34.156.505	1.002.771
OBRAS EN CURSO	565.001.457	0	237.341.626	97.539.833	704.803.250	0
TOTAL	1.935.518.647	0	504.559.282	424.184.811	2.015.893.118	691.430.988

## CUADRO 5.2

## COMPOSICION PORCENTUAL

TERRENOS	3,61	0,00	0,98	0,64	3,58	0,00
EDIFICIOS	7,72	0,00	3,40	2,03	7,83	9,24
INST.MUEBLES Y UTILES	11,36	0,00	5,60	0,86	12,12	20,21
MAQ.Y HERRAMIENTAS	36,13	0,00	22,60	7,53	38,76	68,43
RODADOS	1,01	0,00	0,76	0,68	1,02	1,95
OTROS	10,95	0,00	19,59	65,24	1,69	0,14
OBRAS EN CURSO	29,19	0,00	47,03	22,99	34,96	0,00
TOTAL	100,00	0,00	100,00	100,00	100,00	100,00

## CUADRO 5.3

VALORES PROMEDIO  
EN AUSTRALES

TERRENOS	13.993.718	0	991.819	550.417	14.439.121	0
EDIFICIOS	29.894.625	0	3.434.178	1.722.979	31.605.824	12.783.411
INST.MUEBLES Y UTILES	43.982.348	0	5.655.333	736.377	48.901.304	27.950.419
MAQ.Y HERRAMIENTAS	139.886.202	0	22.811.439	6.390.185	156.307.457	94.642.820
RODADOS	3.940.909	0	776.131	580.073	4.136.967	2.708.994
OTROS	42.405.635	0	19.774.630	55.348.964	6.831.301	200.554
OBRAS EN CURSO	113.000.291	0	47.468.325	19.507.967	140.960.650	0
TOTAL	387.103.729	0	100.911.856	84.836.962	403.178.624	138.286.198

TOTAL EMPRESAS

**RELACIONES Y GRAFICOS**

**JUNIO 1988**

LIQUIDEZ CORRIENTE  
ACTIVO CORRIENTE / PASIVO CORRIENTE  
EN PORCENTAJE

CIERRE DEL BALANCE GENERAL: JUNIO 1988

ORDEN DECRECIENTE POR MEDIANA

AGRUPACION	CANT. DE EMPRESAS	PRIMER CUARTIL	MEDIANA	TERCER CUARTIL	RANGO INTERC.	VALOR MINIMO	VALOR MAXIMO	DESVIO STD. DE LA MEDIANA	COEF.DE VAR.DE LA MEDIANA	SESGO INTERC.
MAQUINARIA	19	149.61	182.60	240.52	90.91	27.21	2750.60	19.31	10.58	0.27
QUIMICOS	26	110.50	170.08	255.59	145.10	30.81	453.65	26.35	15.49	0.18
PETR.Y CAUCHO	5	127.37	152.54	205.07	77.70	118.61	243.03	32.18	21.09	0.35
TEXTILES	16	102.13	150.79	203.99	101.86	21.38	619.44	23.58	15.64	0.04
MET.Y PROD.MET	19	63.46	125.86	198.58	135.12	16.78	442.59	28.70	22.80	0.08
ALIM.Y BEBIDAS	36	55.60	108.70	152.23	96.63	0.28	812.79	14.91	13.72	-0.10
TOTAL INDUSTRIA	121	101.99	149.61	206.92	104.93	0.28	2750.60	8.83	5.90	0.09

## LIQUIDEZ CORRIENTE

### Activo Corriente / Pasivo Corriente

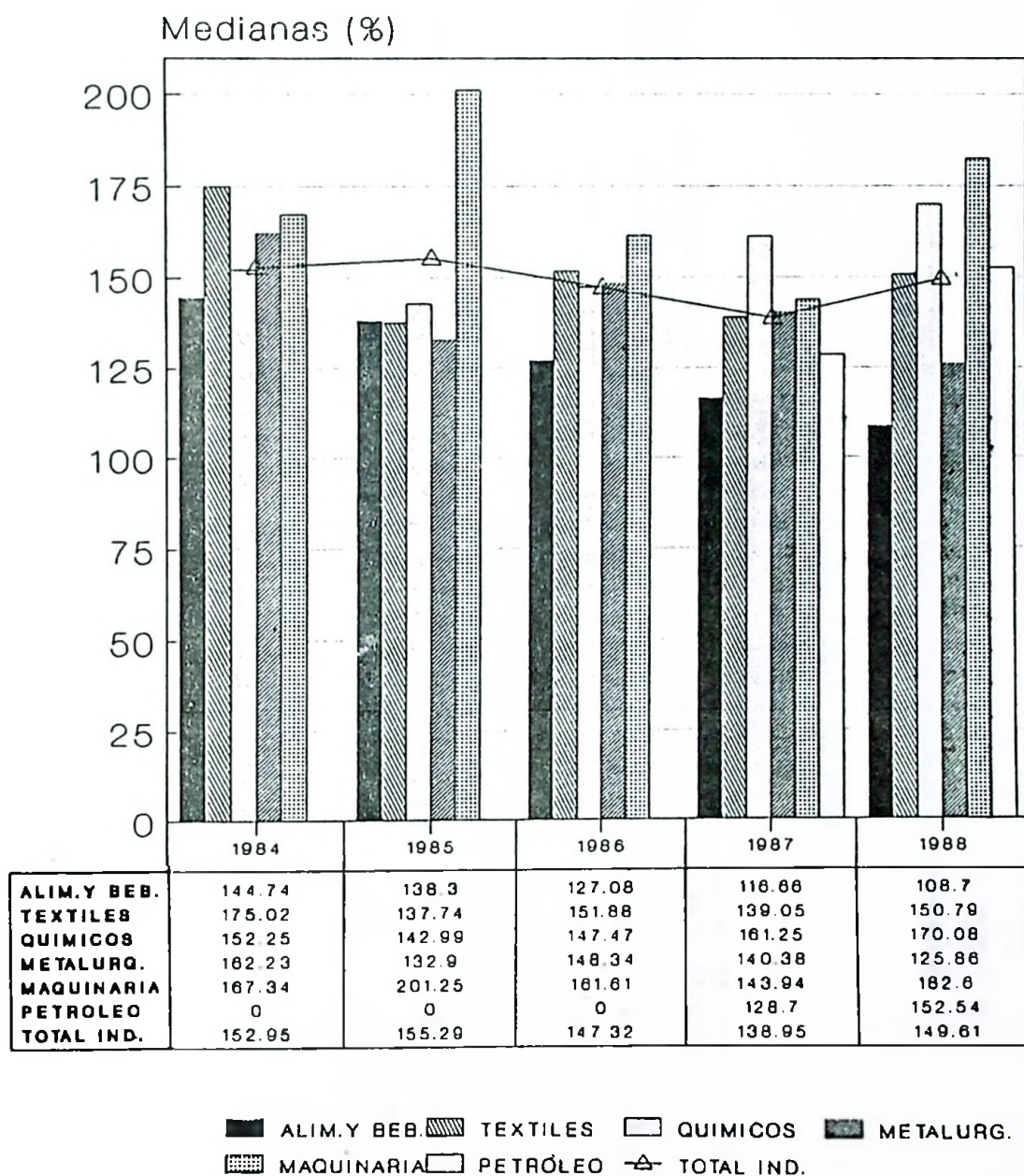

Cierre del balance general: JUNIO

LIQUIDEZ AJUSTADA  
 DISPONIBILIDADES+INVERSIONES+CRED.CTES. / PASIVO CORRIENTE  
 EN PORCENTAJE

CIERRE DEL BALANCE GENERAL: JUNIO 1988

ORDEN DECRECIENTE POR MEDIANA

AGRUPACION	CANT. DE EMPRESAS	PRIMER CUARTIL	MEDIANA	TERCER CUARTIL	RANGO INTERC.	VALOR MINIMO	VALOR MAXIMO	DESVIO STD. DE LA MEDIANA	COEF.DE VAR.DE LA MEDIANA	SESGO INTERC.
PETR.Y CAUCHO	5	90.06	108.05	161.57	71.51	81.56	210.15	29.61	27.40	0.50
QUIMICOS	26	40.20	92.95	153.58	113.39	8.44	314.23	20.59	22.15	0.07
MAQUINARIA	19	56.17	74.70	128.41	72.23	17.93	2032.85	15.34	20.54	0.49
TEXTILES	16	31.24	73.58	121.53	90.29	6.76	317.86	20.90	28.41	0.06
MET.Y PROD.MET	19	32.84	62.03	80.53	47.69	2.83	129.21	10.13	16.33	-0.22
ALIM.Y BEBIDAS	36	22.01	41.20	81.01	59.00	0.14	517.14	9.11	22.10	0.35
<b>TOTAL INDUSTRIA</b>	<b>121</b>	<b>36.39</b>	<b>62.03</b>	<b>114.09</b>	<b>77.69</b>	<b>0.14</b>	<b>2032.85</b>	<b>6.54</b>	<b>10.54</b>	<b>0.34</b>

## LIQUIDEZ AJUSTADA

Disp.+Inv.+Cred.Ctes./ Pas.Corr.

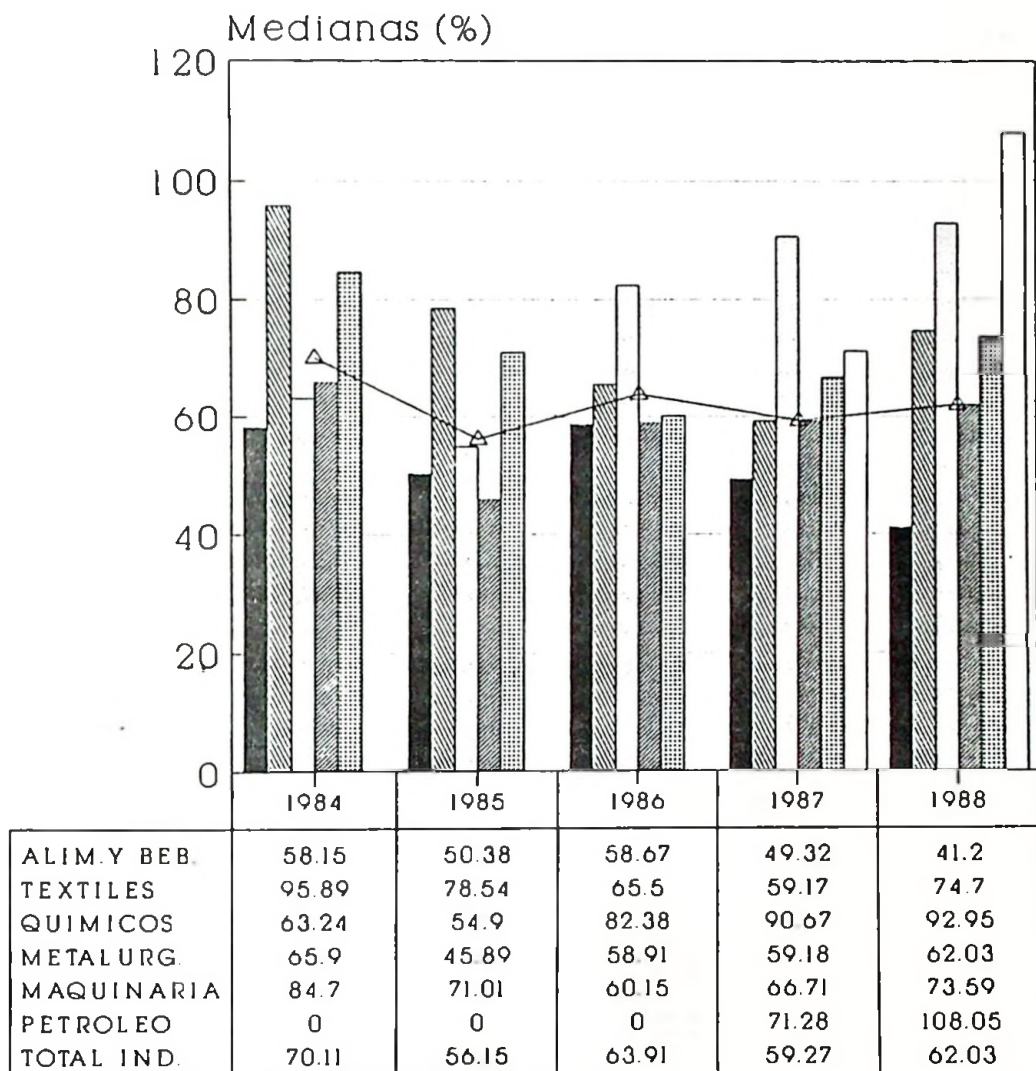

ALIM.Y BEB.
  TEXTILES
  QUIMICOS
  METALURG.
   
 MAQUINARIA
  PETROLEO
  -△- TOTAL IND.

Cierre del balance general: JUNIO

LIQUIDEZ AJUSTADA (PRUEBA ACIDA)  
 DISPONIBILIDADES + INVERSIONES / PASIVO CORRIENTE  
 EN PORCENTAJE

CIERRE DEL BALANCE GENERAL: JUNIO 1988

ORDEN DECRECIENTE POR MEDIANA

AGRUPACION	CANT. DE EMPRESAS	PRIMER CUARTIL	MEDIANA	TERCER CUARTIL	RANGO INTERC.	VALOR MINIMO	VALOR MAXIMO	DESVIO STD. DE LA MEDIANA	COEF.DE VAR.DE LA MEDIANA	SESGO INTERC.
PETR.Y CAUCHO	5	28.61	48.70	120.84	92.23	26.56	161.88	38.19	78.42	0.56
QUIMICOS	26	2.83	37.51	55.92	53.09	0.15	203.85	9.64	25.70	-0.31
MAQUINARIA	19	4.25	8.74	48.59	44.34	0.42	1952.69	9.42	107.81	0.80
MET.Y PROD.MET	19	0.92	6.30	22.58	21.67	0.21	54.32	4.60	73.01	0.50
ALIM.Y BEBIDAS	36	1.91	4.97	18.28	16.37	0.05	217.66	2.53	50.78	0.63
TEXTILES	<u>16</u>	1.74	4.08	6.86	5.12	0.28	248.06	1.18	28.99	0.08
TOTAL INDUSTRIA	121	2.21	6.19	36.59	34.38	0.05	1952.69	2.89	46.75	0.77

## LIQUIDEZ AJUSTADA (PRUEBA ACIDA) Disp.+Inv./ Pas.Corr.

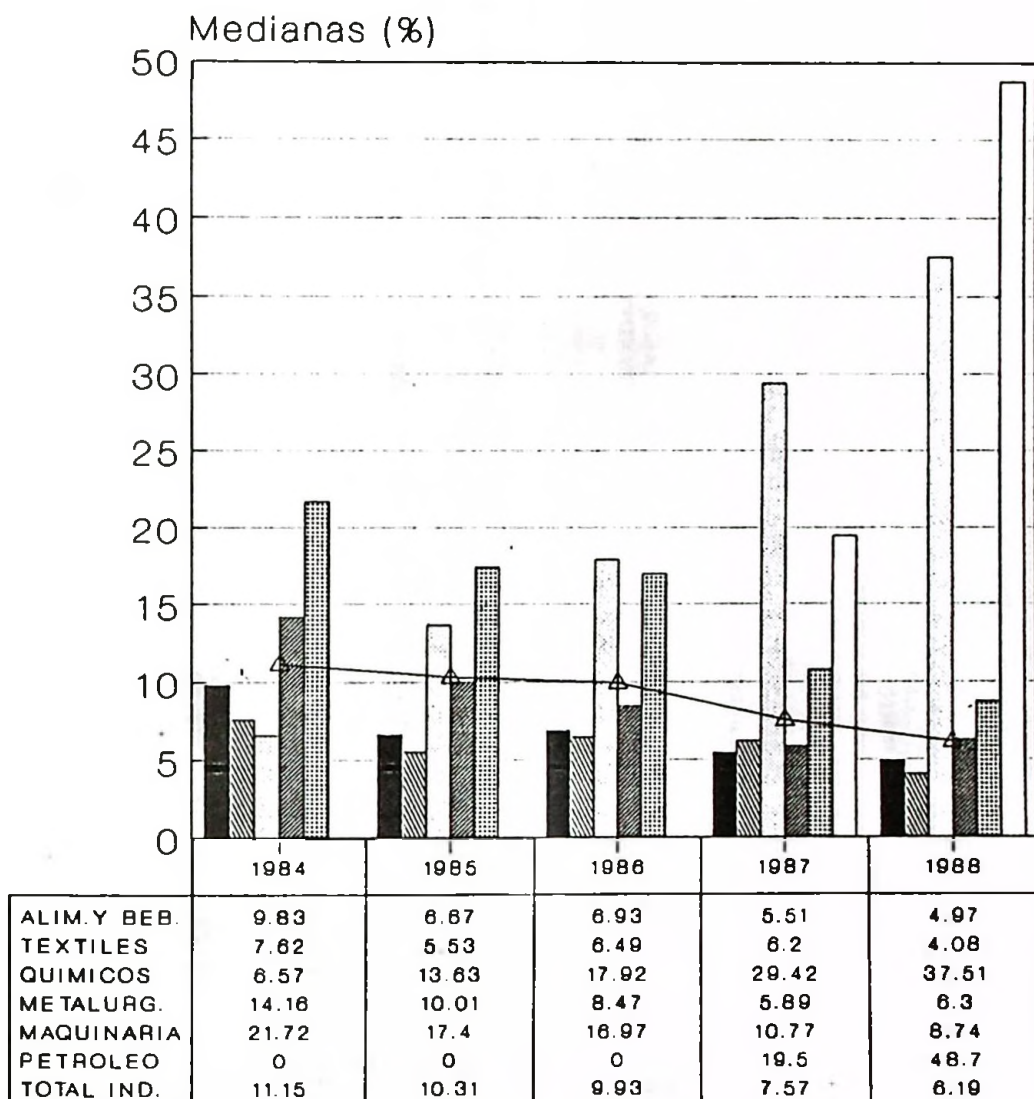

ALIM.Y BEB.
  TEXTILES
  QUIMICOS
  METALURG.
   
 MAQUINARIA
  PETROLEO
  TOTAL IND.

Cierre del balance general: JUNIO

CAPITAL PROPIO  
PATRIMONIO NETO / ACTIVO TOTAL  
EN PORCENTAJE

CIERRE DEL BALANCE GENERAL: JUNIO 1988

ORDEN DECRECIENTE POR MEDIANA

AGRUPACION	CANT. DE EMPRESAS	PRIMER CUARTIL	MEDIANA	TERCER CUARTIL	RANGO INTERC.	VALOR MINIMO	VALOR MAXIMO	DESVIO STD. DE LA MEDIANA	COEF. DE VAR. DE LA MEDIANA	SESGO INTERC.
MAQUINARIA	19	51.13	68.60	73.92	22.79	10.36	97.22	4.84	7.06	-0.53
QUIMICOS	26	42.87	63.71	75.23	32.37	23.57	84.81	5.88	9.22	-0.29
TEXTILES	16	35.95	62.44	75.55	39.59	19.43	90.74	9.16	14.68	-0.34
MET. Y PROD. MET	19	40.27	57.48	69.70	29.43	20.85	83.74	6.25	10.88	-0.17
PETR. Y CAUCHO	5	35.11	56.42	82.36	47.25	33.55	86.73	19.57	34.68	0.10
ALIM. Y BEBIDAS	36	23.93	54.51	73.04	49.11	2.02	93.95	7.58	13.90	-0.25
TOTAL INDUSTRIA	121	42.21	60.67	73.99	31.78	2.02	97.22	2.67	4.41	-0.16

## CAPITAL PROPIO

### Patrimonio Neto / Activo Total

Medianas (%)

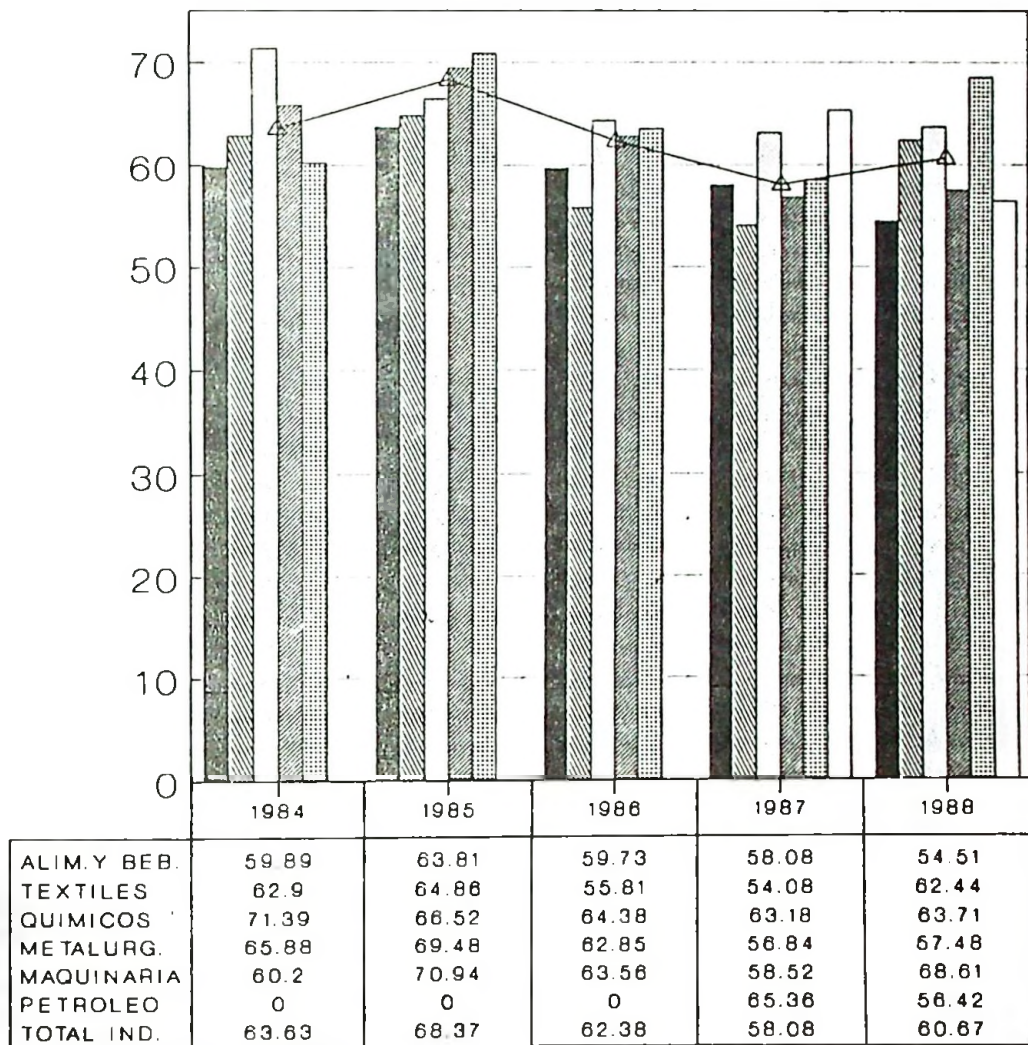

ALIM. Y BEB.
  TEXTILES
  QUIMICOS
  METALURG.
   
 MAQUINARIA
  PETROLEO
  TOTAL IND.

Cierre del balance general: JUNIO

FINANCIAMIENTO PROPIO DE LA INMOVILIZACION  
BIENES DE USO / PATRIMONIO NETO  
EN PORCENTAJE

CIERRE DEL BALANCE GENERAL: JUNIO 1988

ORDEN DECRECIENTE POR MEDIANA

AGRUPACION	CANT. DE EMPRESAS	PRIMER CUARTIL	MEDIANA	TERCER CUARTIL	RANGO INTERC.	VALOR MINIMO	VALOR MAXIMO	DESVIO STD. DE LA MEDIANA	COEF.DE VAR.DE LA MEDIANA	SESGO INTERC.
ALIM.Y BEBIDAS	36	60.21	97.35	183.08	122.88	26.57	2086.29	18.96	19.48	0.40
MET.Y PROD.MET	19	44.62	85.88	130.29	85.67	38.97	316.40	18.20	21.19	0.04
PETR.Y CAUCHO	5	39.17	85.49	194.74	155.57	17.89	195.34	64.42	75.35	0.40
TEXTILES	16	42.74	72.80	102.87	60.13	6.35	293.15	13.92	19.12	0.00
QUIMICOS	26	37.75	60.41	87.93	50.18	10.04	220.89	9.11	15.08	0.10
MAQUINARIA	19	38.82	54.02	79.26	40.43	18.39	713.17	8.59	15.90	0.25
TOTAL INDUSTRIA	121	43.97	73.24	124.84	80.87	6.35	2086.29	6.81	9.29	0.28

## FINANC. PROPIO DE LA INMOVILIZACION Bienes de Uso / Patrimonio Neto

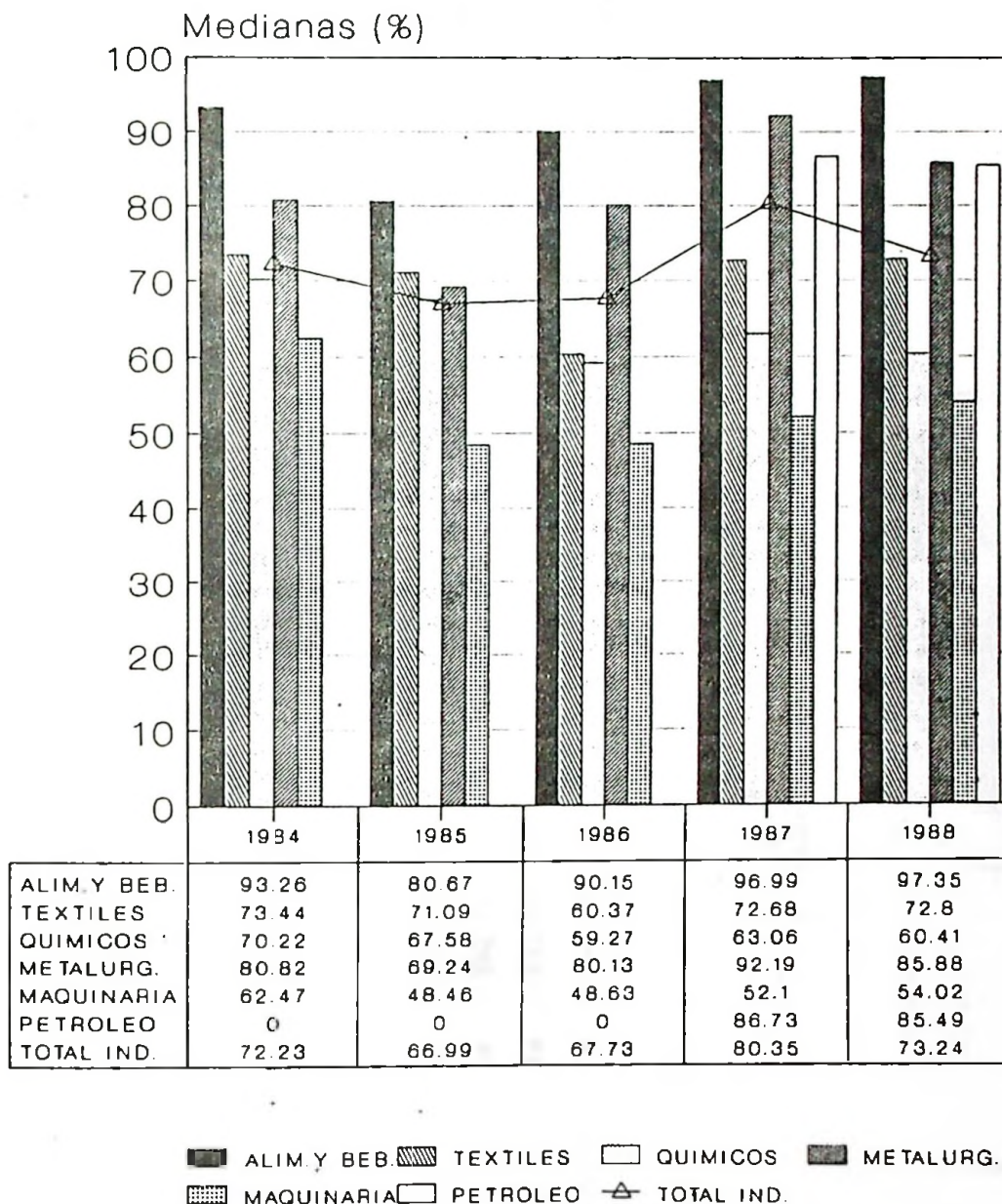

Cierre del balance general: JUNIO

RELACION CAPITAL/TRABAJO  
BS. DE CBIO. + BS. DE USO CTES. Y NO CTES. / SUEL. Y JORN. + CONT. SOCIAL.  
EN PORCENTAJE

CIERRE DEL BALANCE GENERAL: JUNIO 1988

ORDEN DECRECIENTE POR MEDIANA

AGRUPACION	CANT. DE EMPRESAS	PRIMER CUARTIL	MEDIANA	TERCER CUARTIL	RANGO INTERC.	VALOR MINIMO	VALOR MAXIMO	DESVIO STD. DE LA MEDIANA	COEF. DE VAR. DE LA MEDIANA	SESGO INTERC.
PETR. Y CAUCHO	5	184.04	561.80	1743.60	1559.56	151.83	2616.69	645.79	114.95	0.52
MET. Y PROD. MET	19	277.44	454.45	955.71	678.27	128.99	2641.68	144.08	31.70	0.48
TEXTILES	16	295.83	403.31	650.22	354.39	171.23	1575.69	82.03	20.34	0.39
ALIM. Y BEBIDAS	36	245.86	354.70	642.25	396.39	130.37	2659.32	61.17	17.25	0.45
MAQUINARIA	19	257.84	329.51	407.98	150.14	125.95	705.36	31.89	9.68	0.05
QUIMICOS	26	174.69	296.17	574.05	399.36	90.31	1665.35	72.52	24.49	0.39
<b>TOTAL INDUSTRIA</b>	<b>121</b>	<b>235.90</b>	<b>363.15</b>	<b>581.82</b>	<b>345.91</b>	<b>90.31</b>	<b>2659.32</b>	<b>29.12</b>	<b>8.02</b>	<b>0.26</b>

## Relacion CAPITAL / TRABAJO

### Bs.de Cbio.+Bs.de Uso / S.y J.+ Cont.Soc

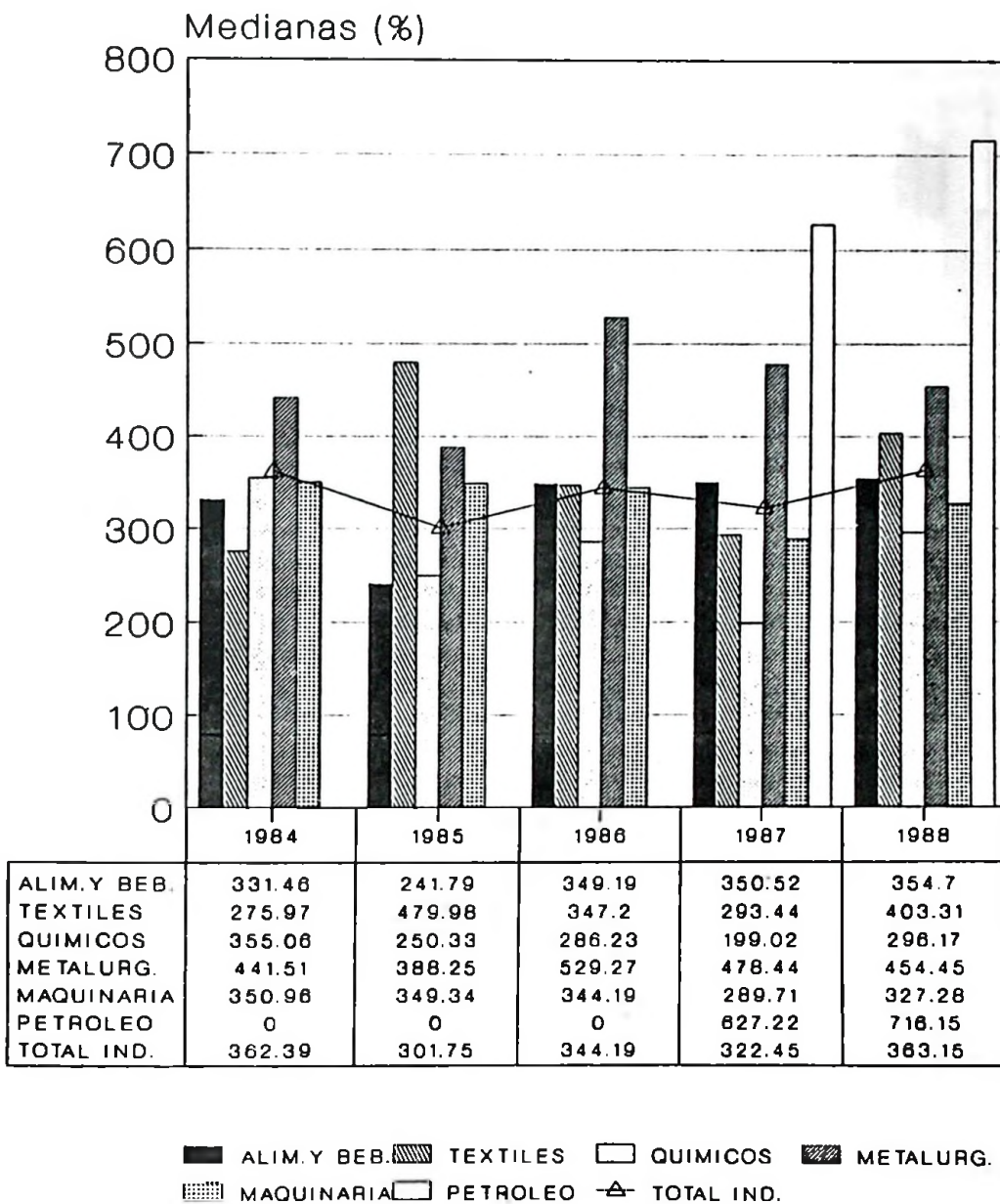

Cierre del balance general: JUNIO

TASA ANUAL MEDIA DE AMORTIZACION  
AMORTIZACIONES DEL EJERCICIO / BIENES DE USO  
EN PORCENTAJE

CIERRE DEL BALANCE GENERAL: JUNIO 1988

ORDEN DECRECIENTE POR MEDIANA

AGRUPACION	CANT. DE EMPRESAS	PRIMER CUARTIL	MEDIANA	TERCER CUARTIL	RANGO INTERC.	VALOR MINIMO	VALOR MAXIMO	DESVIO STD. DE LA MEDIANA	COEF.DE VAR.DE LA MEDIANA	SESGO INTERC.
PETR.Y CAUCHO	5	5.06	9.46	14.43	9.37	1.33	14.97	3.88	41.02	0.06
TEXTILES	16	4.90	9.33	12.02	7.11	0.93	43.97	1.65	17.65	-0.24
QUIMICOS	26	6.78	9.04	11.01	4.23	1.64	15.29	0.77	8.49	-0.07
MAQUINARIA	19	5.43	8.19	12.14	6.71	2.55	14.63	1.43	17.39	0.18
MET.Y PROD.MET	19	5.13	8.03	10.71	5.58	0.33	17.55	1.18	14.74	-0.04
ALIM.Y BEBIDAS	<u>36</u>	5.31	7.17	10.64	5.33	2.09	22.41	0.82	11.48	0.30
TOTAL INDUSTRIA	121	5.43	8.19	10.94	5.51	0.33	43.97	0.46	5.66	0.00

## TASA ANUAL MEDIA DE AMORTIZACION Amort.del Ejercicio / Bienes de Uso

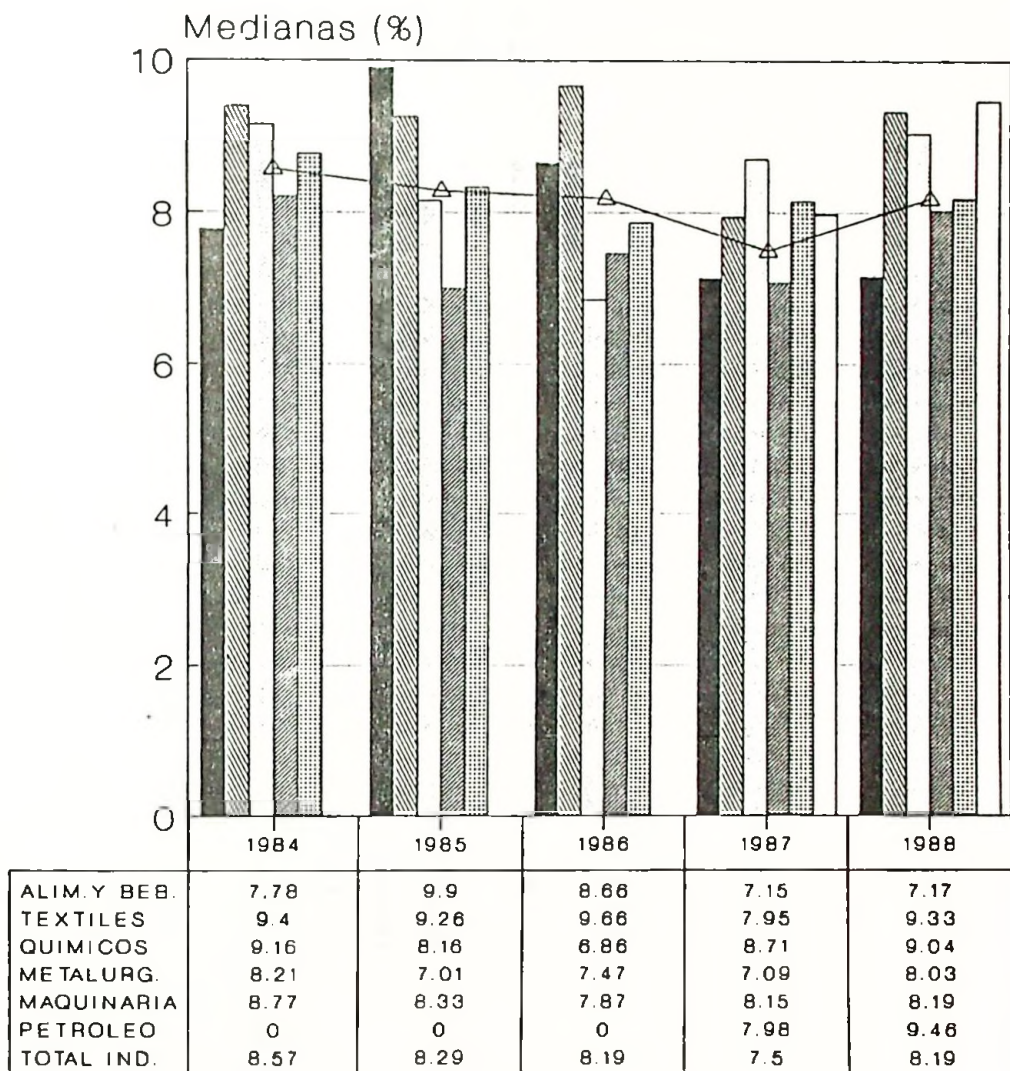

ALIM. Y BEB.
  TEXTILES
  QUIMICOS
  METALURG.
   
 MAQUINARIA
  PETROLEO
  TOTAL IND

Cierre del balance general: JUNIO

NIVEL MEDIO DE AGOTAMIENTO  
AMORTIZACIONES TOTALES / BIENES DE USO  
EN PORCENTAJE

CIERRE DEL BALANCE GENERAL: JUNIO 1988

ORDEN DECRECIENTE POR MEDIANA

AGRUPACION	CANT. DE EMPRESAS	PRIMER CUARTIL	MEDIANA	TERCER CUARTIL	RANGO INTERC.	VALOR MINIMO	VALOR MAXIMO	DESVIO STD. DE LA MEDIANA	COEF.DE VAR.DE LA MEDIANA	SESGO INTERC.
QUIMICOS	26	36.73	71.34	120.23	83.50	7.18	373.24	15.16	21.26	0.17
TEXTILES	16	23.12	64.49	158.82	135.70	1.71	452.79	31.41	48.71	0.39
MET.Y PROD.MET	19	11.48	60.58	120.50	109.01	3.01	162.80	23.16	38.23	0.10
ALIM.Y BEBIDAS	36	21.40	56.58	124.60	103.20	5.24	415.11	15.93	28.15	0.32
MAQUINARIA	19	31.03	54.31	98.14	67.12	6.83	709.96	14.26	26.25	0.31
PETR.Y CAUCHO	<u>5</u>	17.71	34.41	196.59	178.88	1.81	254.77	74.07	215.26	0.81
TOTAL INDUSTRIA	121	25.46	60.58	114.28	88.83	1.71	709.96	7.48	12.34	0.21

## NIVEL MEDIO DE AGOTAMIENTO Amort.Totales / Bienes de Uso

Medianas (%)

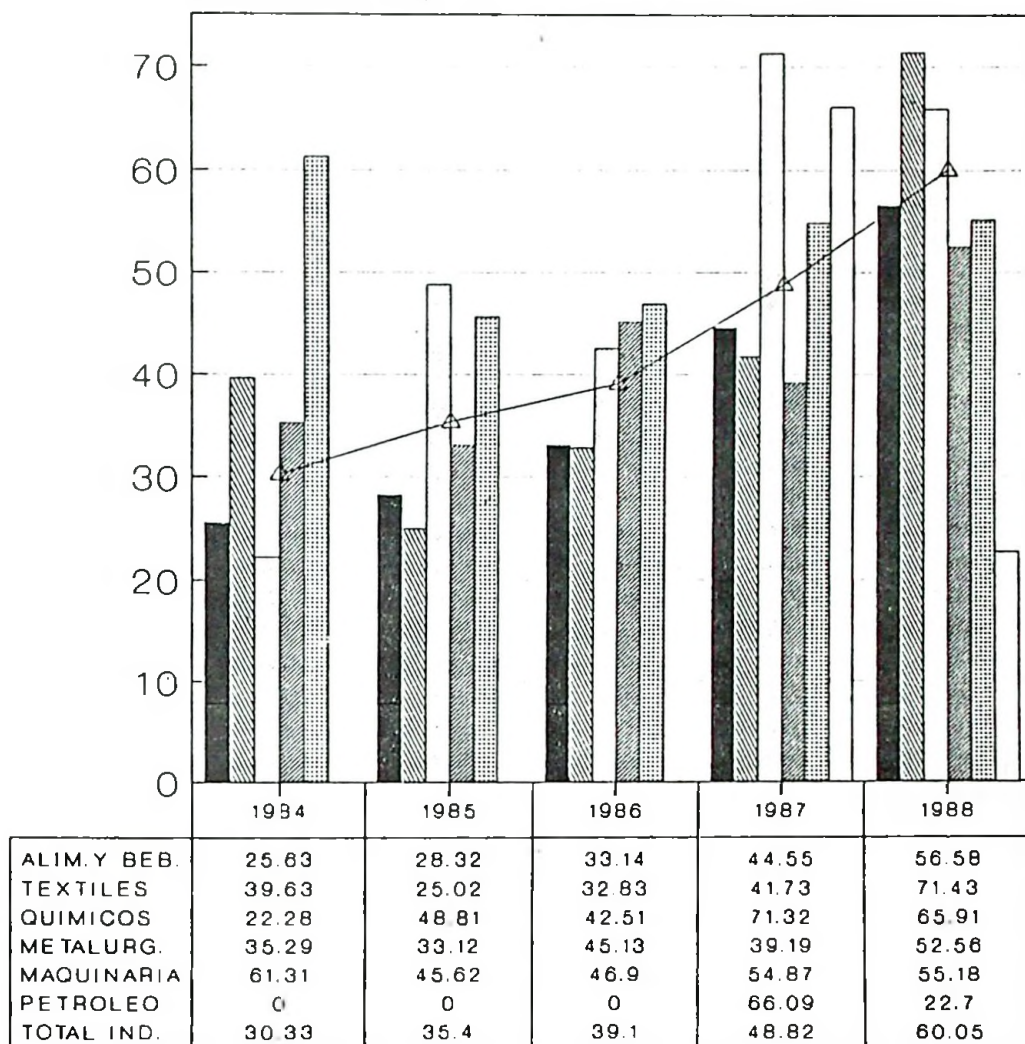

ALIM.Y BEB.
  TEXTILES
  QUIMICOS
  METALURG.

MAQUINARIA
  PETROLEO
  TOTAL IND.

Cierre del balance general: JUNIO

RETORNO BRUTO SOBRE VENTAS  
RESULTADO BRUTO / VENTAS  
EN PORCENTAJE

CIERRE DEL BALANCE GENERAL: JUNIO 1988

ORDEN DECRECIENTE POR MEDIANA

AGRUPACION	CANT. DE EMPRESAS	PRIMER CUARTIL	MEDIANA	TERCER CUARTIL	RANGO INTERC.	VALOR MINIMO	VALOR MAXIMO	DESVIO STD. DE LA MEDIANA	COEF.DE VAR.DE LA MEDIANA	SESGO INTERC.
QUIMICOS	26	15.35	27.09	46.36	31.02	-1.73	56.65	5.63	20.79	0.24
ALIM.Y BEBIDAS	36	9.85	24.00	32.49	22.64	-0.62	67.44	3.49	14.56	-0.25
PETR.Y CAUCHO	5	22.40	23.23	36.32	13.92	21.75	38.10	5.77	24.83	0.88
MAQUINARIA	19	9.01	17.54	31.91	22.90	-114.76	46.35	4.87	27.73	0.25
MET.Y PROD.MET	19	6.50	16.11	20.28	13.78	-388.07	36.43	2.93	18.17	-0.40
TEXTILES	16	6.05	13.94	17.44	11.39	-77.64	48.04	2.64	18.90	-0.39
TOTAL INDUSTRIA	121	10.47	18.35	32.48	22.01	-388.07	67.44	1.85	10.1	0.28

## RETORNO BRUTO SOBRE VENTAS Resultado Bruto / Ventas

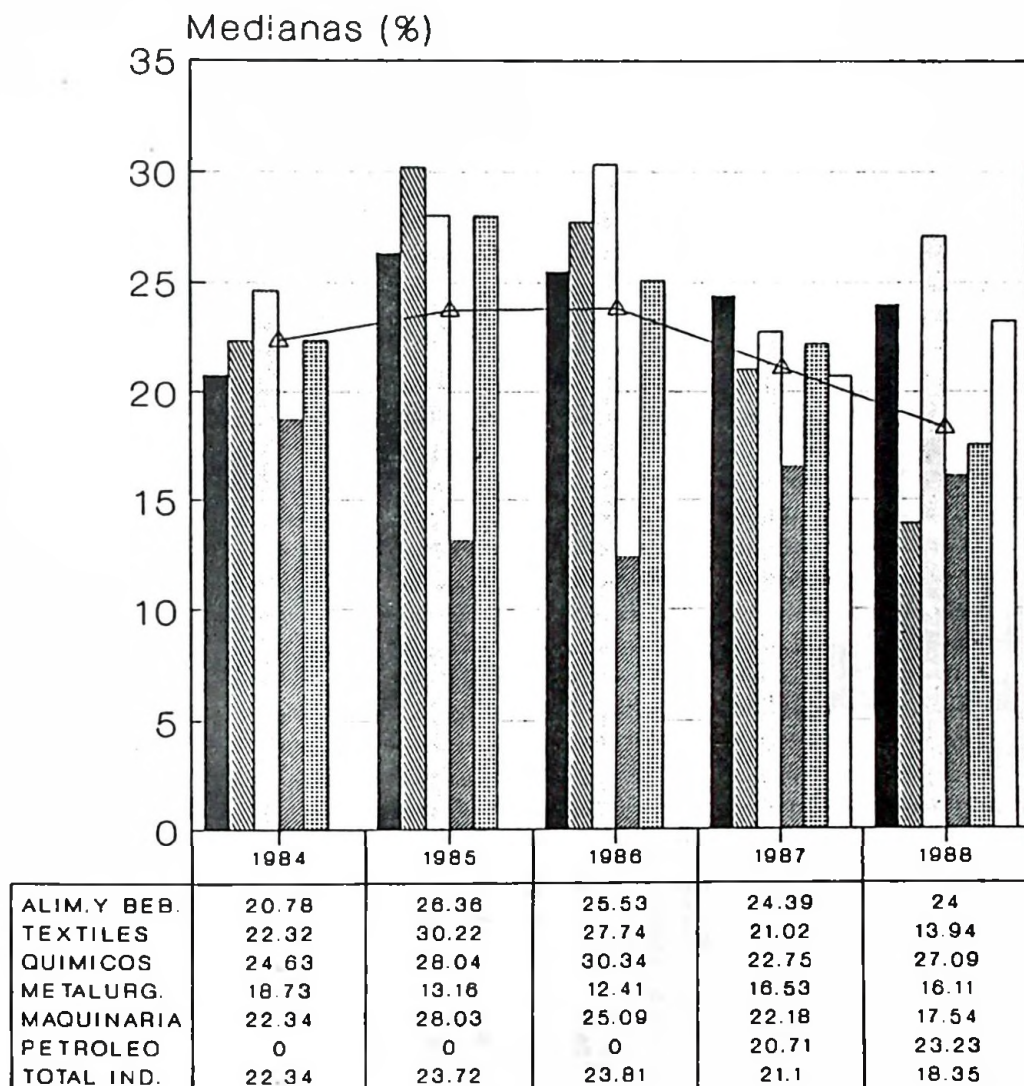

ALIM. Y BEB.
  TEXTILES
  QUIMICOS
  METALURG.
   
 MAQUINARIA
  PETROLEO
  TOTAL IND.

Cierre del balance general: JUNIO

RETORNO FINAL SOBRE VENTAS  
 RESULTADO FINAL / VENTAS  
 EN PORCENTAJE

CIERRE DEL BALANCE GENERAL: JUNIO 1988

ORDEN DECRECIENTE POR MEDIANA

AGRUPACION	CANT. DE EMPRESAS	PRIMER CUARTIL	MEDIANA	TERCER CUARTIL	RANGO INTERC.	VALOR MINIMO	VALOR MAXIMO	DESVIO STD. DE LA MEDIANA	COEF.DE VAR.DE LA MEDIANA	SESGO INTERC.
QUIMICOS	26	-0.03	2.32	11.19	11.22	-12.84	70.05	2.04	87.72	0.58
MET.Y PROD.MET	19	0.17	1.99	4.06	3.89	-51.91	419.26	0.83	41.51	0.07
PETR.Y CAUCHO	5	-1.62	1.94	9.59	11.22	-4.43	13.77	4.64	239.73	0.37
ALIM.Y BEBIDAS	36	-2.63	1.68	5.94	8.57	-23.20	139.08	1.32	78.76	-0.01
MAQUINARIA	19	-4.26	0.61	3.56	7.82	-11.88	90.14	1.66	272.82	-0.25
TEXTILES	16	-14.63	-1.91	1.60	16.24	-49.04	2.42	3.76	-196.50	-0.57
TOTAL INDUSTRIA	121	-1.89	1.41	4.38	6.27	-51.91	419.26	0.53	37.40	-0.05

## RETORNO FINAL SOBRE VENTAS Resultado Final / Ventas

Medianas (%)

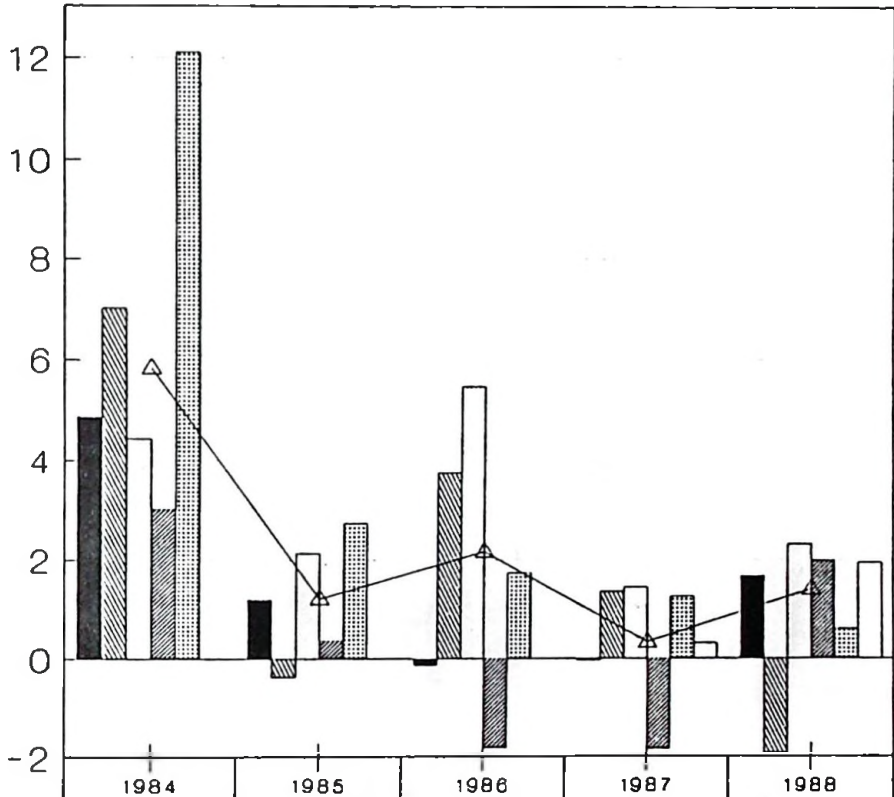

	1984	1985	1986	1987	1988
ALIM. Y BEB.	4.87	1.21	-0.14	-0.03	1.68
TEXTILES	7.02	-0.37	3.75	1.37	-1.91
QUIMICOS	4.43	2.14	5.46	1.46	2.32
METALURG.	3.03	0.37	-1.8	-1.82	1.99
MAQUINARIA	12.11	2.75	1.74	1.27	0.61
PETROLEO	0	0	0	0.32	1.94
TOTAL IND.	5.84	1.22	2.17	0.34	1.41

ALIM. Y BEB.  
  TEXTILES  
  QUIMICOS  
  METALURG.

MAQUINARIA  
  PETROLEO  
  TOTAL IND.

Cierre del balance general: JUNIO

RETORNO BRUTO SOBRE CAPITAL PROPIO  
RESULTADO BRUTO / PATRIMONIO NETO  
EN PORCENTAJE

CIERRE DEL BALANCE GENERAL: JUNIO 1988

ORDEN DECRECIENTE POR MEDIANA

AGRUPACION	CANT. DE EMPRESAS	PRIMER CUARTIL	MEDIANA	TERCER CUARTIL	RANGO INTERC.	VALOR MINIMO	VALOR MAXIMO	DESVIO STD. DE LA MEDIANA	COEF.DE VAR.DE LA MEDIANA	SESGO INTERC.
PETR.Y CAUCHO	5	39.93	59.59	64.57	24.64	23.04	65.16	10.20	17.12	-0.60
ALIM.Y BEBIDAS	36	23.72	53.92	96.43	72.71	-6.93	804.92	11.22	20.81	0.17
QUIMICOS	26	21.83	46.51	102.36	80.53	-2.08	399.14	14.62	31.44	0.39
MAQUINARIA	19	10.24	37.78	55.12	44.89	-55.70	168.71	9.53	25.24	-0.23
MET.Y PROD.MET	19	8.48	33.54	59.58	51.10	-159.36	81.65	10.85	32.36	0.02
TEXTILES	16	8.11	24.88	49.66	41.55	-26.35	79.42	9.62	38.65	0.19
TOTAL INDUSTRIA	121	17.42	40.01	68.19	50.77	-159.36	804.92	4.27	10.68	0.11

## RETORNO BRUTO SOBRE CAPITAL PROPIO

### Resultado Bruto / Patrimonio Neto

Medianas (%)

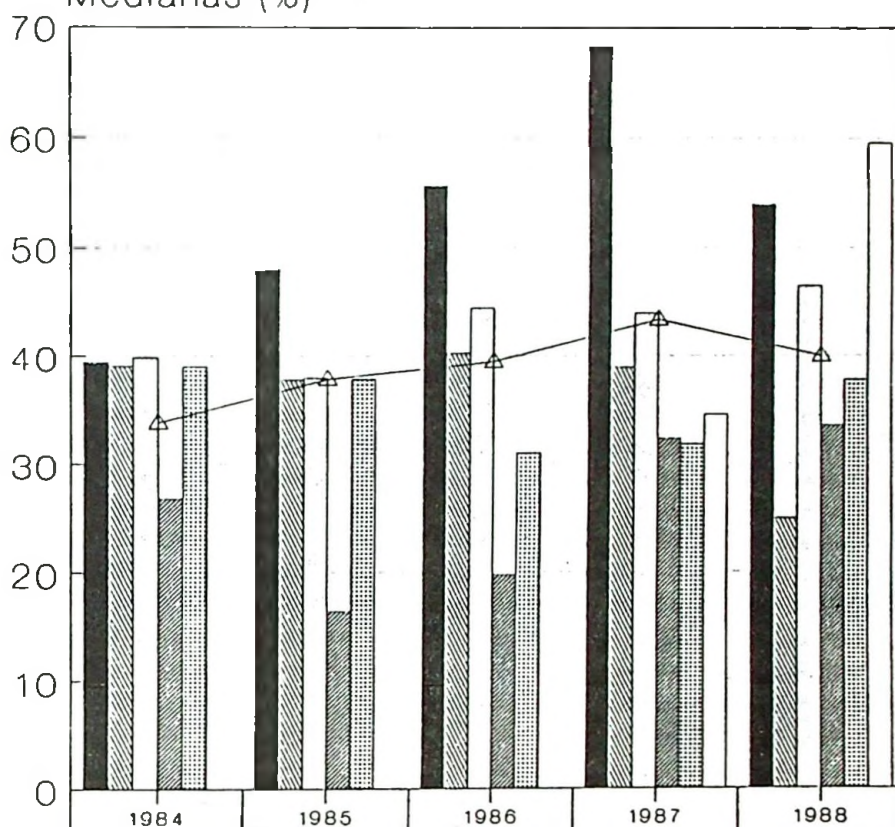

	1984	1985	1986	1987	1988
ALIM. Y BEB.	39.48	48.07	55.65	68.37	53.92
TEXTILES	39.04	37.8	40.24	38.95	24.88
QUIMICOS	39.85	37.92	44.41	43.96	46.51
METALURG.	26.82	16.51	19.78	32.36	33.54
MAQUINARIA	38.98	37.82	31.02	31.82	37.78
PETROLEO	0	0	0	34.57	59.59
TOTAL IND.	33.82	37.82	39.49	43.37	40.01

ALIM Y BEB.
  TEXTILES
  QUIMICOS
  METALURG.

MAQUINARIA
  PETROLEO
  TOTAL IND.

Cierre del balance general: JUNIO

RETORNO FINAL SOBRE CAPITAL PROPIO  
RESULTADO FINAL / PATRIMONIO NETO  
EN PORCENTAJE

CIERRE DEL BALANCE GENERAL: JUNIO 1988

ORDEN DECRECIENTE POR MEDIANA

AGRUPACION	CANT. DE EMPRESAS	PRIMER CUARTIL	MEDIANA	TERCER CUARTIL	RANGO INTERC.	VALOR MINIMO	VALOR MAXIMO	DESVIO STD. DE LA MEDIANA	COEF. DE VAR. DE LA MEDIANA	SESGO INTERC.
QUIMICOS	26	-0.14	5.29	16.23	16.37	-25.19	38.74	2.97	56.12	0.34
PETR. Y CAUCHO	5	-4.41	5.01	12.55	16.96	-10.84	15.92	7.02	140.15	-0.11
ALIM. Y BEBIDAS	36	-6.61	3.10	13.19	19.79	-296.39	66.62	3.05	98.66	0.02
MET. Y PROD. MET	19	0.12	2.18	9.63	9.50	-125.34	15.87	2.02	92.58	0.57
MAQUINARIA	19	-5.95	0.79	6.27	12.22	-70.63	43.74	2.60	328.10	-0.10
TEXTILES	16	-12.50	-2.67	1.97	14.47	-175.08	4.82	3.35	-125.47	-0.36
TOTAL INDUSTRIA	121	-3.07	2.23	8.93	11.99	-296.39	66.62	1.01	45.31	0.12

## RETORNO FINAL SOBRE CAPITAL PROPIO

### Resultado Final / Patrimonio Neto

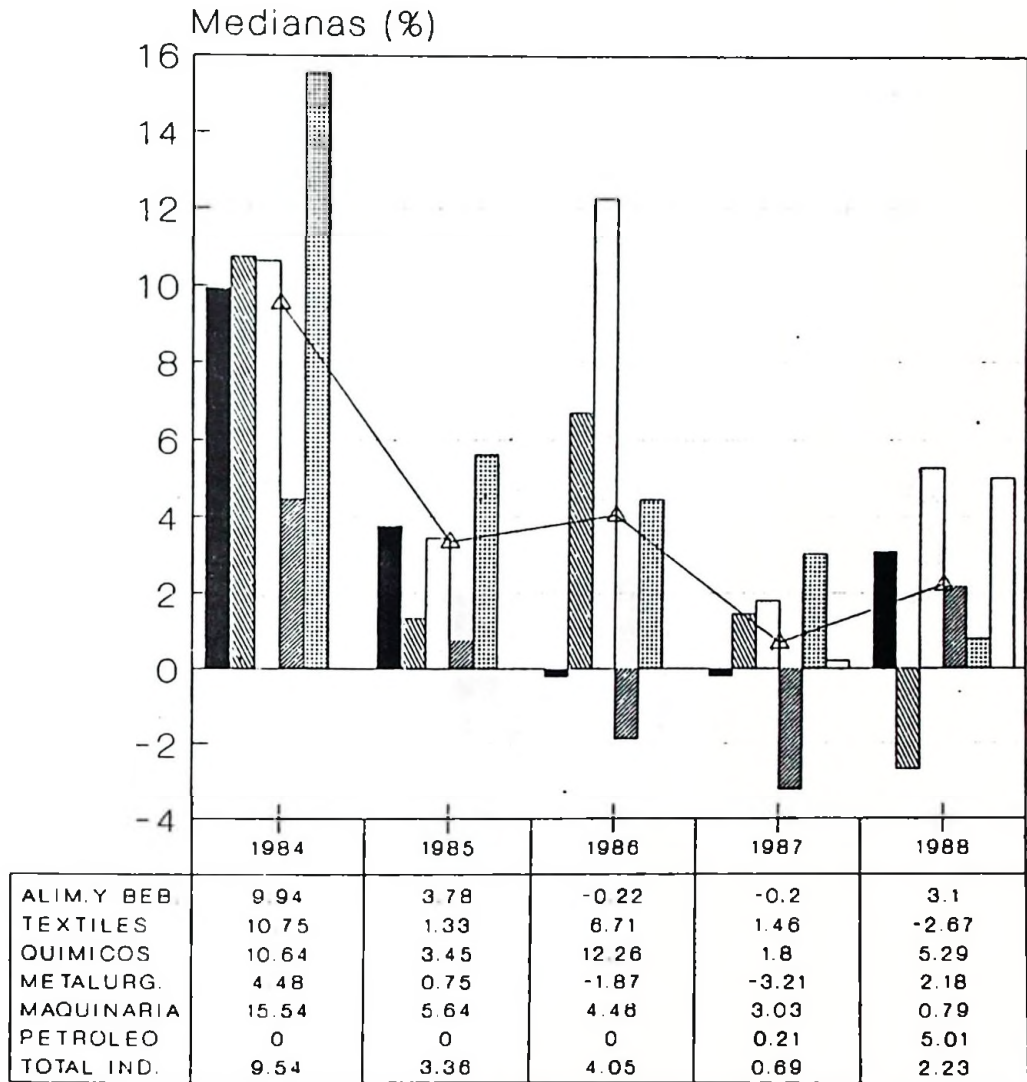

ALIM Y BEB  
  TEXTILES  
  QUIMICOS  
  METALURG.

MAQUINARIA  
 PETROLEO  
 TOTAL IND.

Cierre del balance general: JUNIO

RETORNO BRUTO SOBRE ACTIVO  
RESULTADO BRUTO / ACTIVO TOTAL  
EN PORCENTAJE

CIERRE DEL BALANCE GENERAL: JUNIO 1988

ORDEN DECRECIENTE POR MEDIANA

AGRUPACION	CANT. DE EMPRESAS	PRIMER CUARTIL	MEDIANA	TERCER CUARTIL	RANGO INTERC.	VALOR MINIMO	VALOR MAXIMO	DESVIO STD. DE LA MEDIANA	COEF. DE VAR. DE LA MEDIANA	SESGO INTERC.
ALIM. Y BEBIDAS	36	12.26	27.52	40.56	28.30	-1.64	97.38	4.37	15.87	-0.08
QUIMICOS	26	16.32	27.17	64.63	48.31	-0.69	153.99	8.77	32.29	0.55
PETR. Y CAUCHO	5	20.72	21.85	41.44	20.71	19.98	50.81	8.58	39.26	0.89
MAQUINARIA	19	6.04	20.64	28.33	22.29	-51.87	147.02	4.73	22.94	-0.31
MET. Y PROD. MET	19	5.43	15.45	28.64	23.21	-44.06	39.71	4.93	31.90	0.14
TEXTILES	16	4.10	12.68	32.73	28.63	-23.19	41.14	6.63	52.27	0.40
TOTAL INDUSTRIA	121	7.06	22.30	37.69	30.63	-51.87	153.99	2.58	11.56	0.01

## RETORNO BRUTO SOBRE ACTIVO

### Resultado Bruto / Activo Total

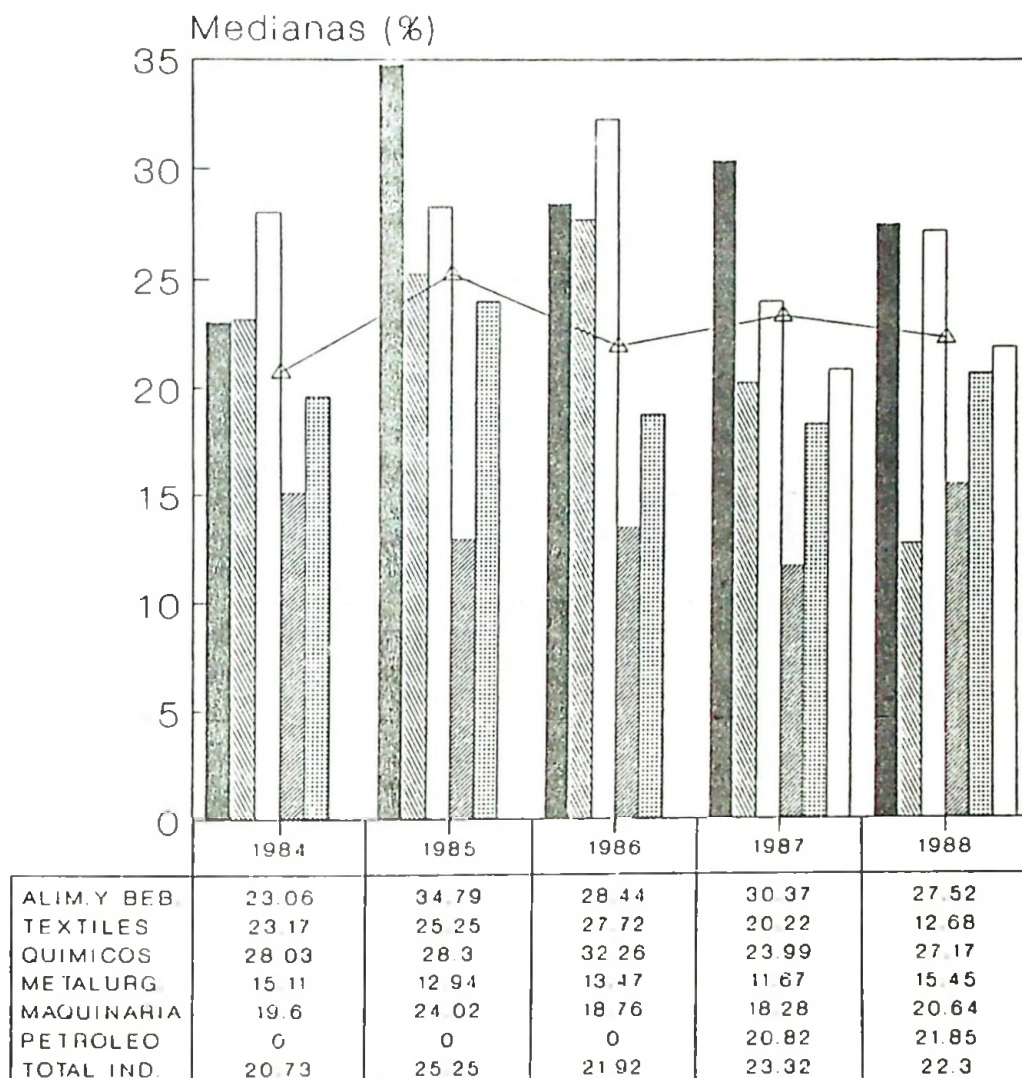

ALIM Y BEB
  TEXTILES
  QUIMICOS
  METALURG
   
 MAQUINARIA
  PETROLEO
  TOTAL IND.

Cierre del balance general: JUNIO

RETORNO FINAL SOBRE ACTIVO  
 RESULTADO FINAL / ACTIVO TOTAL  
 EN PORCENTAJE

CIERRE DEL BALANCE GENERAL: JUNIO 1988

ORDEN DECRECIENTE POR MEDIANA

AGRUPACION	CANT. DE EMPRESAS	PRIMER CUARTIL	MEDIANA	TERCER CUARTIL	RANGO INTERC.	VALOR MINIMO	VALOR MAXIMO	DESVIO STD. DE LA MEDIANA	COEF.DE VAR.DE LA MEDIANA	SESGO INTERC.
QUIMICOS	26	-0.05	3.33	8.70	8.76	-20.98	23.41	1.59	47.71	0.23
PETR.Y CAUCHO	5	-2.27	1.84	6.65	8.92	-6.11	7.97	3.69	201.08	0.08
MET.Y PROD.MET	19	0.04	1.66	5.86	5.82	-34.66	9.80	1.24	74.33	0.44
ALIM.Y BEBIDAS	36	-2.40	1.47	6.34	8.74	-35.15	22.21	1.35	91.48	0.11
MAQUINARIA	19	-2.74	0.49	4.55	7.29	-33.94	40.74	1.55	318.84	0.12
TEXTILES	16	-8.01	-2.18	0.68	8.69	-39.03	2.42	2.01	-92.43	-0.34
TOTAL INDUSTRIA	121	-2.03	1.41	5.53	7.56	-39.03	40.74	0.64	45.19	0.09

## RETORNO FINAL SOBRE ACTIVO Resultado Final / Activo Total

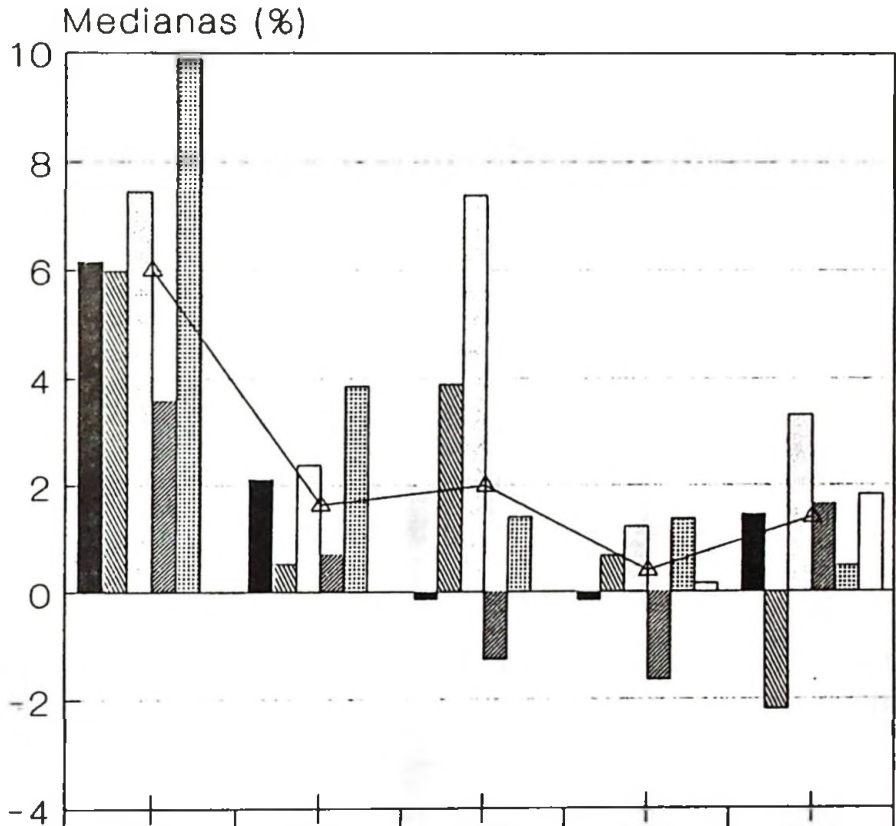

	1984	1985	1986	1987	1988
ALIM. Y BEB.	6.15	2.12	-0.14	-0.16	1.47
TEXTILES	5.98	0.53	3.9	0.69	-2.18
QUIMICOS	7.44	2.39	7.38	1.23	3.33
METALURG.	3.59	0.71	-1.26	-1.64	1.66
MAQUINARIA	9.88	3.86	1.41	1.38	0.49
PETROLEO	0	0	0	0.16	1.84
TOTAL IND.	6.01	1.65	2	0.4	1.41

ALIM. Y BEB.
  TEXTILES
  QUIMICOS
  METALURG.
  MAQUINARIA
  PETROLEO
  TOTAL IND.

Cierre del balance general: JUNIO

ROTACION BIENES DE CAMBIO  
BIENES DE CAMBIO / COSTO DE VENTAS  
EN PORCENTAJE

CIERRE DEL BALANCE GENERAL: JUNIO 1988

ORDEN DECRECIENTE POR MEDIANA

AGRUPACION	CANT. DE EMPRESAS	PRIMER CUARTIL	MEDIANA	TERCER CUARTIL	RANGO INTERC.	VALOR MINIMO	VALOR MAXIMO	DESVIO STD. DE LA MEDIANA	COEF.DE VAR.DE LA MEDIANA	SESGO INTERC.
MAQUINARIA	19	18.89	31.89	47.46	28.57	6.35	77.53	6.07	19.03	0.09
TEXTILES	16	15.45	26.20	60.28	44.83	0.50	102.58	10.38	39.61	0.52
MET.Y PROD.MET	19	21.18	23.32	49.03	27.85	13.85	153.53	5.92	25.37	0.85
QUIMICOS	26	15.99	19.62	37.00	21.01	0.38	133.99	3.82	19.45	0.65
ALIM.Y BEBIDAS	36	9.28	19.48	33.70	24.42	0.87	515.30	3.77	19.34	0.16
PETR.Y CAUCHO	<u>5</u>	4.37	10.76	16.39	12.02	3.63	19.21	4.98	46.26	-0.06
TOTAL INDUSTRIA	121	14.52	22.58	41.34	26.83	0.38	515.30	2.26	10.00	0.40

## ROTACION BIENES DE CAMBIO

### Bienes de Cambio / Costo de Ventas

Medianas (%)

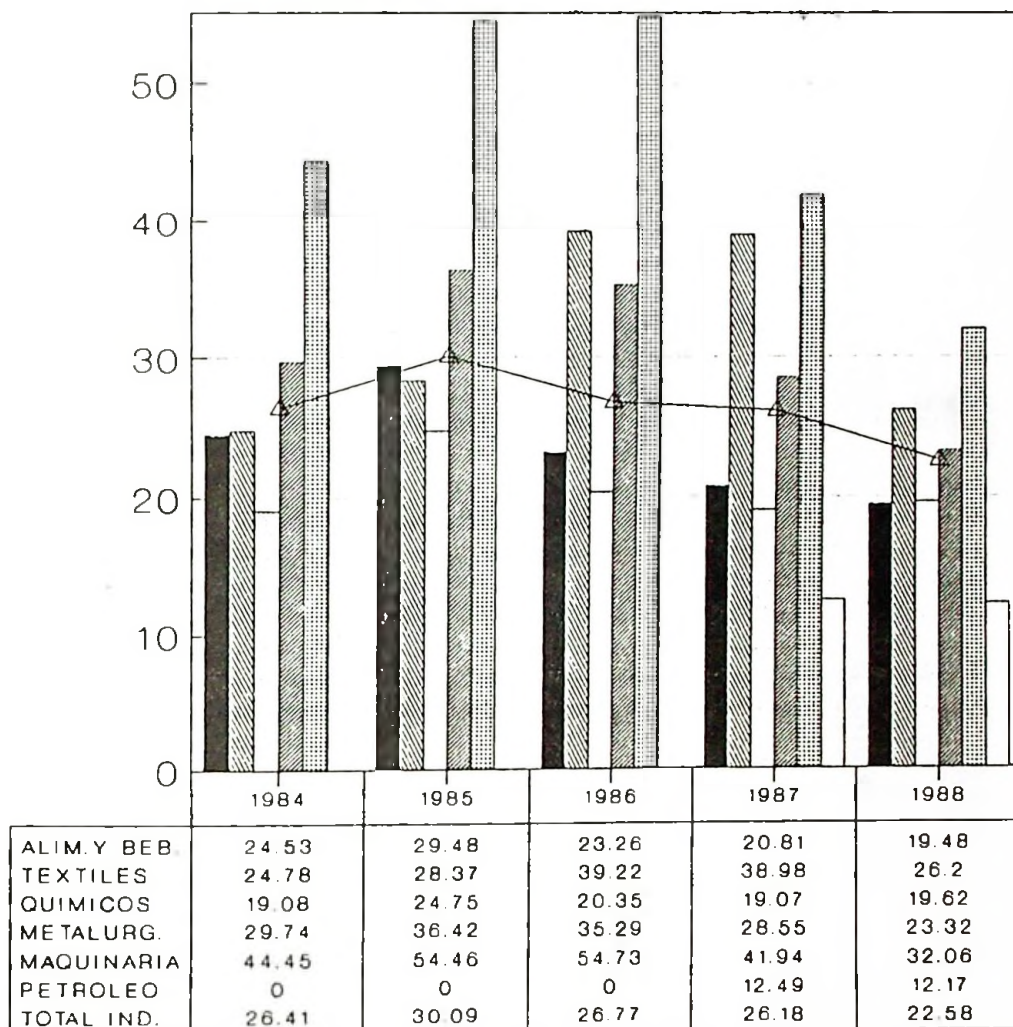

ALIM. Y BEB  
  TEXTILES  
  QUIMICOS  
  METALURG.  
 MAQUINARIA  
  PETROLEO  
  TOTAL IND.

Cierre del balance general: JUNIO

**FINANCIAMIENTO DE VENTAS  
CREDITOS POR VENTAS CTES. Y NO CTES. / VENTAS  
EN PORCENTAJE**

**CIERRE DEL BALANCE GENERAL: JUNIO 1988**

**ORDEN DECRECIENTE POR MEDIANA**

AGRUPACION	CANT. DE EMPRESAS	PRIMER CUARTIL	MEDIANA	TERCER CUARTIL	RANGO INTERC.	VALOR MINIMO	VALOR MAXIMO	DESVIO STD. DE LA MEDIANA	COEF. DE VAR. DE LA MEDIANA	SESGO INTERC.
MAQUINARIA	19	10.34	13.09	16.77	6.43	2.41	28.77	1.37	10.43	0.14
MET. Y PROD. MET	19	6.75	11.06	13.68	6.93	4.30	29.84	1.47	13.30	-0.24
TEXTILES	16	7.97	9.77	21.58	13.61	3.07	136.55	3.15	32.24	0.74
QUIMICOS	26	6.18	8.97	13.21	7.03	1.99	22.36	1.28	14.22	0.21
PETR. Y CAUCHO	5	4.39	7.13	10.24	5.85	2.97	11.33	2.42	33.96	0.06
ALIM. Y BEBIDAS	36	2.16	4.77	6.82	4.66	0.70	15.43	0.72	15.05	-0.12
<b>TOTAL INDUSTRIA</b>	<b>121</b>	<b>4.94</b>	<b>8.16</b>	<b>13.09</b>	<b>8.15</b>	<b>0.70</b>	<b>136.55</b>	<b>0.69</b>	<b>8.41</b>	<b>0.21</b>

## FINANCIAMIENTO DE VENTAS

### Cred. por vtas. ctes. y no ctes. / Ventas

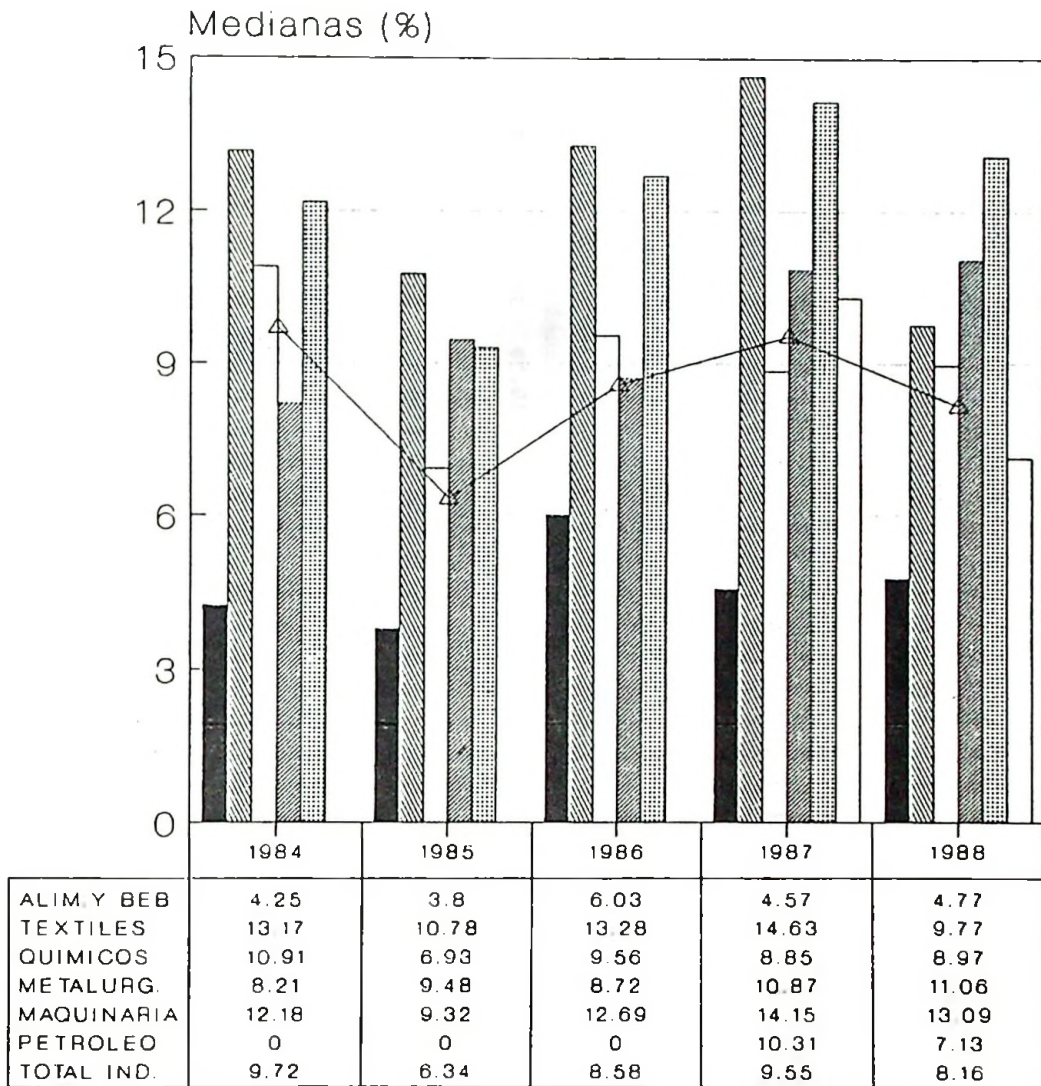

ALIM. Y BEB  
  TEXTILES  
  QUIMICOS  
  METALURG.

MAQUINARIA  
  PETROLEO  
  TOTAL IND.

Cierre del balance general: JUNIO

PARTICIPACION DE TERCEROS  
PASIVO TOTAL / PATRIMONIO NETO  
EN PORCENTAJE

CIERRE DEL BALANCE GENERAL: JUNIO 1988

ORDEN DECRECIENTE POR MEDIANA

AGRUPACION	CANT. DE EMPRESAS	PRIMER CUARTIL	MEDIANA	TERCER CUARTIL	RANGO INTERC.	VALOR MINIMO	VALOR MAXIMO	DESVIO STD. DE LA MEDIANA	COEF. DE VAR. DE LA MEDIANA	SESGO INTERC.
ALIM. Y BEBIDAS	36	36.99	83.57	318.06	281.07	6.44	4857.82	43.37	51.90	0.67
PETR. Y CAUCHO	5	21.77	77.24	185.41	163.64	15.30	198.09	67.76	87.73	0.32
MET. Y PROD. MET	19	43.47	73.96	148.31	104.85	19.42	379.60	22.27	30.11	0.42
TEXTILES	16	32.49	60.18	183.54	151.05	10.21	414.56	34.96	58.10	0.63
QUIMICOS	26	32.93	57.03	133.30	100.37	17.91	324.22	18.23	31.96	0.52
MAQUINARIA	19	35.28	45.78	95.58	60.30	2.85	865.01	12.81	27.98	0.65
TOTAL INDUSTRIA	121	35.15	64.84	136.89	101.74	2.85	4857.82	8.56	13.21	0.42

## PARTICIPACION DE TERCEROS Pasivo Total / Patrimonio Neto

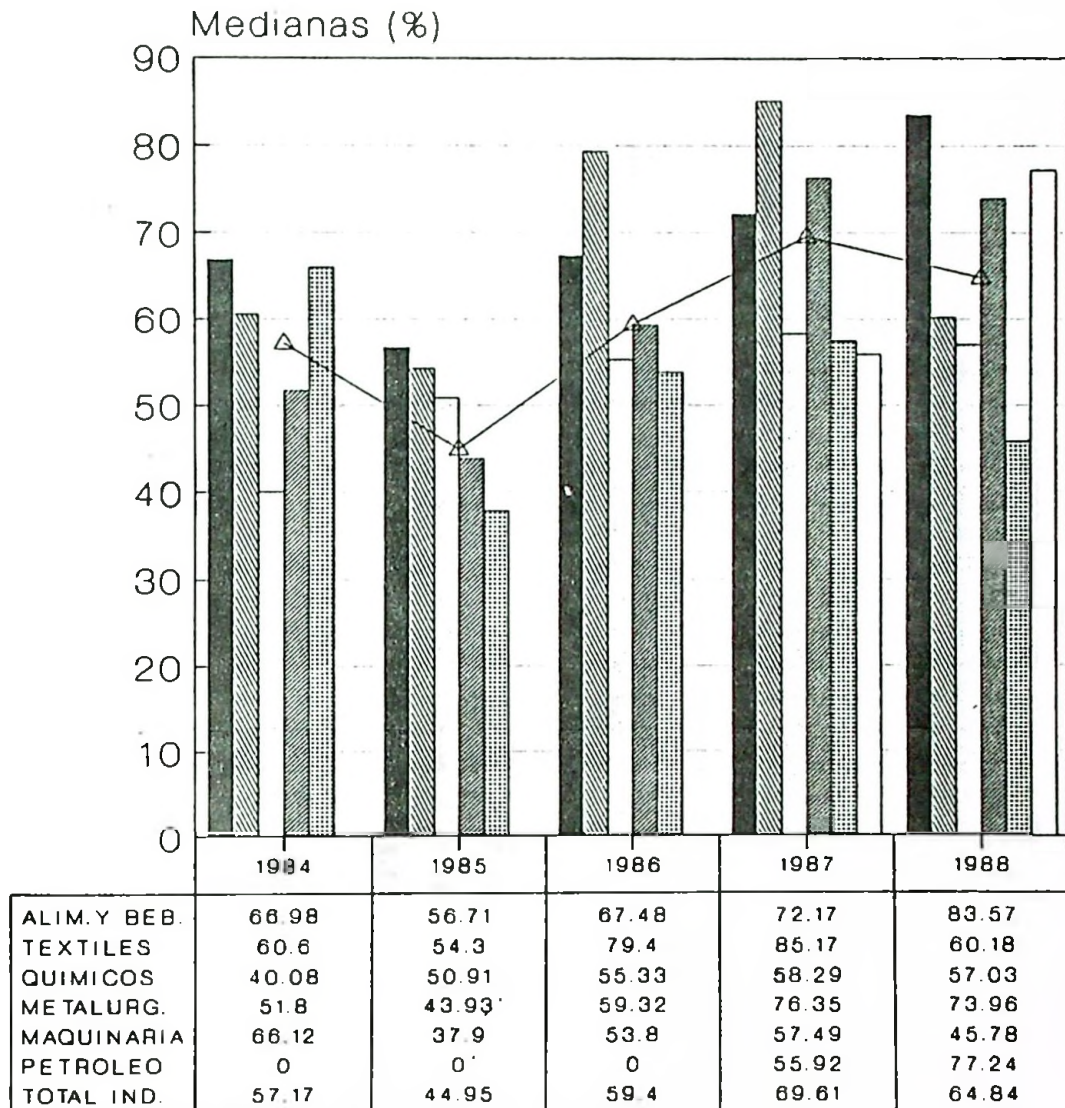

ALIM. Y BEB.
  TEXTILES
  QUIMICOS
  METALURG.
   
 MAQUINARIA
  PETROLEO
  TOTAL IND.

Cierre del balance general: JUNIO

**ENDEUDAMIENTO COMERCIAL**  
**DEUDAS COMERCIALES CTES. Y NO CTES. / DEUDAS TOTALES**  
**EN PORCENTAJE**

CIERRE DEL BALANCE GENERAL: JUNIO 1988

ORDEN DECRECIENTE POR MEDIANA

AGRUPACION	CANT. DE EMPRESAS	PRIMER CUARTIL	MEDIANA	TERCER CUARTIL	RANGO INTERC.	VALOR MINIMO	VALOR MAXIMO	DESVIO STD. DE LA MEDIANA	COEF. DE VAR. DE LA MEDIANA	SESGO INTERC.
MAQUINARIA	19	19.88	40.32	55.50	35.62	3.35	77.87	7.57	18.76	-0.15
QUIMICOS	26	20.99	35.27	47.86	26.87	2.86	88.25	4.88	13.83	-0.06
TEXTILES	16	22.37	34.88	44.40	22.03	4.94	94.37	5.10	14.62	-0.14
ALIM. Y BEBIDAS	36	17.34	26.49	41.62	24.28	0.01	100.00	3.75	14.14	0.25
MET. Y PROD. MET	19	13.21	26.08	42.57	29.35	1.32	76.84	6.24	23.91	0.12
PETR. Y CAUCHO	<u>5</u>	10.73	15.43	32.33	21.60	8.85	49.06	8.94	57.98	0.57
<b>TOTAL INDUSTRIA</b>	<b>121</b>	<b>17.36</b>	<b>29.93</b>	<b>45.55</b>	<b>28.20</b>	<b>0.01</b>	<b>100.00</b>	<b>2.37</b>	<b>7.93</b>	<b>0.11</b>

## ENDEUDAMIENTO COMERCIAL

### Deudas Comerciales / Deuda Total

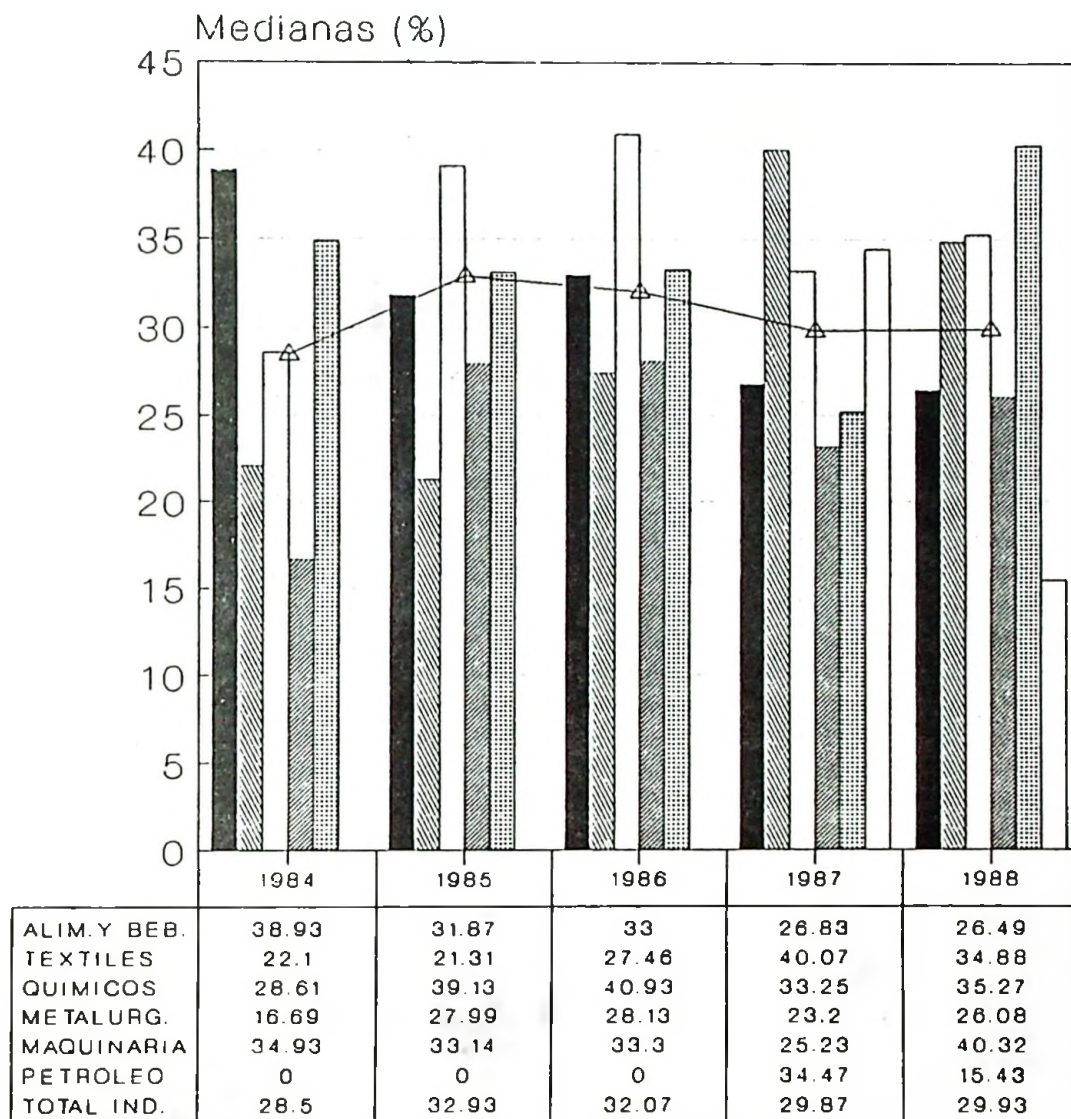

ALIM. Y BEB.
  TEXTILES
  QUIMICOS
  METALURG.
   
 MAQUINARIA
  PETROLEO
  TOTAL IND.

Cierre del balance general: JUNIO

COBERTURA DE LA DEUDA  
DEUDAS TOTALES / ACTIVO TOTAL  
EN PORCENTAJE

CIERRE DEL BALANCE GENERAL: JUNIO 1988

ORDEN DECRECIENTE POR MEDIANA

AGRUPACION	CANT. DE EMPRESAS	PRIMER CUARTIL	MEDIANA	TERCER CUARTIL	RANGO INTERC.	VALOR MINIMO	VALOR MAXIMO	DESVIO STD. DE LA MEDIANA	COEF.DE VAR.DE LA MEDIANA	SESGO INTERC.
PETR.Y CAUCHO	5	17.64	43.58	64.89	47.25	13.27	66.45	19.57	44.90	-0.10
ALIM.Y BEBIDAS	36	24.75	42.30	72.82	48.07	5.53	97.32	7.42	17.54	0.27
MET.Y PROD.MET	19	27.69	41.81	58.08	30.39	15.00	79.15	6.46	15.44	0.07
QUIMICOS	26	23.32	34.51	57.13	33.81	14.43	76.43	6.14	17.79	0.34
TEXTILES	16	24.14	34.04	63.58	39.44	9.26	80.57	9.13	26.82	0.50
MAQUINARIA	<u>19</u>	25.34	31.40	48.87	23.53	2.78	89.63	5.00	15.92	0.48
TOTAL INDUSTRIA	121	24.77	38.58	57.35	32.58	2.78	97.32	2.74	7.11	0.15

## COBERTURA DE LA DEUDA Deuda Total / Activo Total

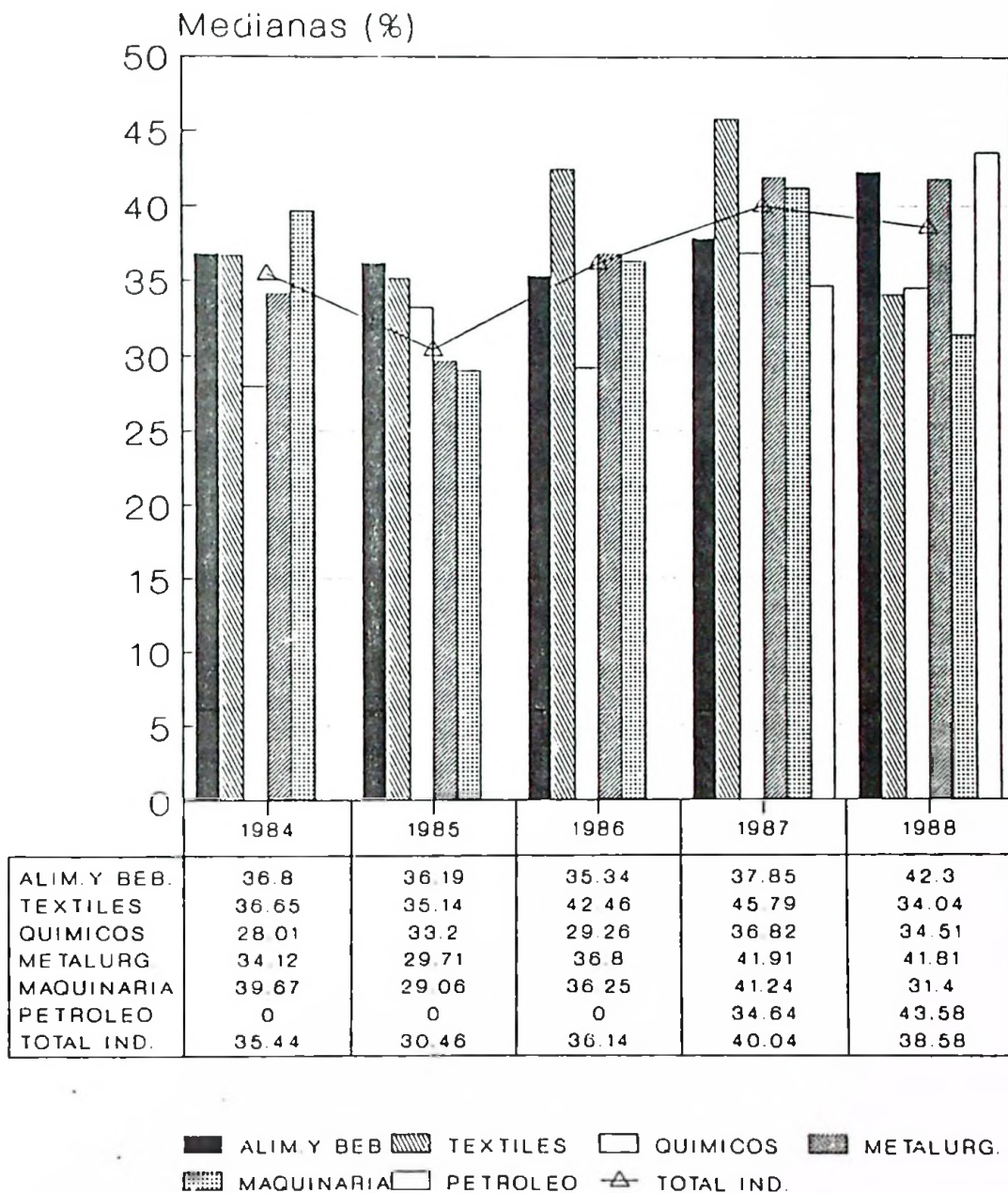

Cierre del balance general: JUNIO

**CUADROS**

**DICIEMBRE 1988**

## ESTADOS PATRIMONIALES A VALORES AJUSTADOS

CUADRO 1.1

AÑO : 1988

CIERRE DEL BALANCE GENERAL : DICIEMBRE

CUENTAS	TOTAL INDUSTRIA	ALIMENTOS Y BEBIDAS	TEXTILES	QUIMICOS
EN AUSTRALES				
1. ACTIVO CORRIENTE				
DISPONIBILIDADES	3.759.701.317	183.225.736	96.222.579	284.207.712
INVERSIONES	4.117.887.321	434.989.437	476.678.761	879.724.396
CREDITOS	31.978.413.383	1.898.996.584	2.581.928.198	3.546.108.886
DEUDORES POR VTAS	25.160.241.739	1.213.792.643	1.422.929.461	2.690.602.358
SOCIEDADES ART.33	859.223.322	131.899.615	268.958.551	91.898.186
OTROS	9.986.759.896	548.714.950	890.040.186	768.299.537
AJUSTES VARIOS	-4.027.811.574	4.589.376	0	-4.691.195
BIENES DE CAMBIO	23.583.254.060	2.869.171.891	2.639.396.789	4.246.716.901
MERC.DE REVENTA	1.007.572.021	29.062.023	23.314.103	604.394.244
PRODUC.TERMINADOS	8.504.290.071	881.125.502	691.165.603	1.182.801.695
PRODUC.EN PROCESO	3.290.989.571	293.540.413	805.636.994	561.870.563
MATS.PRIMS.Y MAT.	8.904.318.331	805.493.842	942.210.935	1.492.741.849
OTROS BS.DE CBIO	2.032.465.073	875.265.936	177.069.154	375.778.702
AJUSTES VARIOS	-156.381.007	-15.315.825	0	29.129.848
CARGOS DIFERIDOS	56.896.486	36.250.076	1.976.196	7.505.849
LEY 22491(DIF.CB)	0	0	0	0
OTROS	56.896.486	36.250.076	1.976.196	7.505.849
AJUSTES VARIOS	0	0	0	0
TOTAL ACTIVO CTE.	63.496.152.567	5.422.633.724	5.796.202.523	8.964.263.744
2. ACTIVO NO CORRIENTE				
CREDITOS	3.686.576.202	224.536.760	497.821.648	323.856.854
DEUDORES POR VTAS	40.995.541	13.650.236	244.945	2.644.558
SOCIEDADES ART.33	307.346.903	11.039.866	277.869.951	0
OTROS	3.768.537.318	199.846.658	219.706.752	321.667.205
AJUSTES VARIOS	-430.303.560	0	0	-454.909
BIENES DE CAMBIO	25.570.011	0	0	25.561.538
INVERSIONES	17.616.636.748	1.962.337.107	5.478.195.551	2.690.255.642
SOCIEDADES ART.33	6.957.977.726	213.936.640	5.032.238.155	1.277.744.033
OTROS	10.658.659.022	1.748.400.467	445.957.396	1.412.511.609
AJUSTES VARIOS	0	0	0	0
BIENES DE USO	176.194.204.062	8.650.464.000	7.085.819.223	6.167.748.461
BIENES INMATERIAL.	356.767.965	43.587.583	13.603.467	202.438.824
CARGOS DIFERIDOS	160.569.196	3.984.666	3.775.952	12.172.206
LEY 22491(DIF.CB)	0	0	0	0
OTROS	160.569.196	3.984.666	3.775.952	12.172.206
AJUSTES VARIOS	0	0	0	0
TOTAL ACT.NO CTE.	198.040.324.184	10.884.910.116	13.079.215.841	9.422.031.525
TOTAL ACTIVO	261.536.476.751	16.307.543.840	18.875.418.364	18.386.295.269

CUADRO 1.1  
CIERRE DEL BALANCE GENERAL : DICIEMBRE

CUENTAS	TOTAL INDUSTRIA	ALIMENTOS Y BEBIDAS	TEXTILES	QUIMICOS
EN AUSTRALES				
3. PASIVO CORRIENTE				
DEUDAS	55.612.729.546	5.451.128.641	5.105.287.298	5.660.578.762
COMERCIALES	19.453.408.426	1.733.946.261	922.964.533	2.563.341.024
BANCARIAS	11.372.396.447	2.544.467.117	1.893.637.720	1.441.797.754
FINANCIERAS	2.813.843.356	186.028.295	800.924.019	315.286.281
SOCIEDADES ART. 33	1.625.552.970	15.127.195	931.158.268	143.911.613
PROVISIONES	237.938.649	27.727.529	23.211.872	42.216.105
FISC. Y SOCIALES	14.669.926.060	666.245.331	375.158.736	750.041.171
OTRAS	5.439.663.638	277.586.913	159.232.150	403.984.814
A) EN MDA. LOCAL	32.531.739.700	4.310.494.203	3.135.913.674	2.894.882.901
B) EN MDA. EXTRAN.	23.080.989.846	1.140.634.438	1.969.373.624	2.765.695.861
PREVISIONES	541.525.115	22.421.002	0	34.474.105
TOTAL PASIVO CTE.	56.154.254.661	5.473.549.643	5.105.287.298	5.695.052.867
4. PASIVO NO CORRIENTE				
DEUDAS	13.362.233.029	1.100.989.487	3.031.921.559	838.382.616
COMERCIALES	1.737.619.839	127.012.188	235.693.974	20.538.406
BANCARIAS	4.335.543.203	461.002.934	1.701.077.523	523.033.565
FINANCIERAS	5.026.759.915	247.425.860	1.321.752	89.075.510
SOCIEDADES ART. 33	886.472.292	42.830.895	843.641.397	0
PROVISIONES	15.126.278	0	0	1.657.217
FISC. Y SOCIALES	646.757.806	211.655.882	247.682.611	104.850.509
OTRAS	713.953.696	11.061.728	2.504.302	99.227.409
A) EN MDA. LOCAL	1.930.339.770	407.843.077	721.066.634	271.112.321
B) EN MDA. EXTRAN.	11.431.893.259	693.146.410	2.310.854.925	567.270.295
PREVISIONES	5.559.873.677	4.441.436	67.032.256	122.331.009
GCIAS. A REALIZAR	0	0	0	0
TOTAL PAS. NO CTE.	18.922.106.706	1.105.430.923	3.098.953.815	960.713.625
TOTAL PASIVO	75.076.361.367	6.578.980.566	8.204.241.113	6.655.766.492
5. PATRIMONIO NETO				
PATRIMONIO NETO	186.460.115.384	9.728.563.274	10.671.177.251	11.730.528.777
CAPITAL SOCIAL	6.203.549.853	451.615.891	2.224.315.783	774.151.660
SUSC.DE ACC. PER.	283.103.029	19.219.870	0	53.296.882
APORTES NO CAPIT.	8.440.723.451	169.421.362	765.942.266	179.914.880
AJUSTES AL CAPIT.	189.614.797.040	6.986.162.463	6.028.098.453	8.137.601.713
REVALUOS TECNIC.	56.294.800.457	2.229.574.957	875.215.057	576.056.260
SDO.ACT.LG.19742	95.124.238	0	52.556.279	42.567.960
AJ.INT. AL CAP.	133.224.292.461	4.756.587.506	5.100.327.117	7.518.977.493
OTRAS	579.884	0	0	0
ACTUAL.SOC.CONT.	0	0	0	0
GCIAS. RESERVADAS	996.167.650	215.423.612	180.038.729	195.284.813
OTRAS GANANCIAS	1.395.541.235	194.646.655	812.143.998	134.750.561
RESULTS. NO ASIG.	-20.473.766.874	1.692.073.421	660.638.022	2.255.518.268
TOT.PASIVO + P.N.	261.536.476.751	16.307.543.840	18.875.418.364	18.386.295.269
TOTAL DE EMPRESAS	122	22	23	34

## ESTADOS PATRIMONIALES A VALORES AJUSTADOS

AÑO : 1988

CUADRO 1.1  
CIERRE DEL BALANCE GENERAL : DICIEMBRE

CUENTAS	METALURGIA Y PRODUCTOS METAL.	MAQUINARIAS	PETROLEO Y CAUCHO
EN AUSTRALES			
1. ACTIVO CORRIENTE			
DISPONIBILIDADES	54.089.543	251.586.531	2.890.369.216
INVERSIONES	327.363.483	261.896.872	1.737.234.372
CREDITOS	1.043.846.854	5.230.776.409	17.676.756.452
DEUDORES POR VTAS	873.668.451	3.666.627.675	15.292.621.151
SOCIEDADES ART.33	3.559.391	296.392.968	66.514.611
OTROS	166.619.012	1.267.755.766	6.345.330.445
AJUSTES VARIOS	0	0	-4.027.709.755
BIENES DE CAMBIO	1.617.698.965	2.613.175.458	9.597.094.056
MERC.DE REVENTA	74.795.045	196.540.764	79.465.842
PRODUC.TERMINADOS	716.410.168	897.380.396	4.135.406.707
PRODUC.EN PROCESO	295.908.712	521.576.761	812.456.128
MATS.PRIMS.Y MAT.	529.412.744	973.629.076	4.160.829.885
OTROS BS.DE CBIO	76.354.169	110.178.884	417.818.228
AJUSTES VARIOS	-75.181.873	-86.130.423	-8.882.734
CARGOS DIFERIDOS	3.558.448	7.605.917	0
LEY 22491(DIF.CB)	0	0	0
OTROS	3.558.448	7.605.917	0
AJUSTES VARIOS	0	0	0
TOTAL ACTIVO CTE.	3.046.557.293	8.365.041.187	31.901.454.096
2. ACTIVO NO CORRIENTE			
CREDITOS	142.943.294	679.974.550	1.817.443.096
DEUDORES POR VTAS	20.837.281	67.255	3.551.266
SOCIEDADES ART.33	18.437.086	0	0
OTROS	103.668.927	679.907.295	2.243.740.481
AJUSTES VARIOS	0	0	-429.848.651
BIENES DE CAMBIO	0	0	8.473
INVERSIONES	1.151.148.993	263.393.420	6.071.306.035
SOCIEDADES ART.33	185.415.986	131.216.601	117.426.311
OTROS	965.733.007	132.176.819	5.953.879.724
AJUSTES VARIOS	0	0	0
BIENES DE USO	1.825.714.288	4.776.356.472	147.688.103.618
BIENES INMATERIAL.	19.539.681	22.793.446	54.804.964
CARGOS DIFERIDOS	26.220.344	1.432.814	112.983.214
LEY 22491(DIF.CB)	0	0	0
OTROS	26.220.344	1.432.814	112.983.214
AJUSTES VARIOS	0	0	0
TOTAL ACT.NO CTE.	3.165.566.600	5.743.950.702	155.744.649.400
TOTAL ACTIVO	6.212.123.893	14.108.991.889	187.646.103.496

## CUADRO 1.1

## CIERRE DEL BALANCE GENERAL : DICIEMBRE

CUENTAS	METALURGIA Y PRODUCTOS METAL.	MAQUINARIAS	PETROLEO Y CAUCHO
EN AUSTRALES			
<b>3. PASIVO CORRIENTE</b>			
DEUDAS	1.422.244.399	6.839.847.629	31.133.642.817
COMERCIALES	523.086.417	1.543.206.028	12.166.864.163
BANCARIAS	97.347.860	2.591.519.336	2.803.626.660
FINANCIERAS	14.149.501	1.063.985.447	433.469.813
SOCIEDADES ART.33	298.774.309	36.778	236.544.807
PROVISIONES	134.681.330	10.101.813	0
FISC. Y SOCIALES	241.836.249	784.906.651	11.851.737.922
OTRAS	112.368.733	846.091.576	3.641.399.452
A) EN MDA. LOCAL	1.127.943.985	3.723.485.919	17.339.019.018
B) EN MDA. EXTRAN.	294.300.414	3.116.361.710	13.794.623.799
PREVISIONES	1.847.881	19.791.041	462.991.086
TOTAL PASIVO CTE.	1.424.092.280	6.859.638.670	31.596.633.903
<b>4. PASIVO NO CORRIENTE</b>			
DEUDAS	76.276.597	1.132.959.076	7.181.703.694
COMERCIALES	9.048.217	9.550.204	1.335.776.850
BANCARIAS	26.082.490	707.369.088	916.977.603
FINANCIERAS	283.619	235.737.586	4.452.915.588
SOCIEDADES ART.33	0	0	0
PROVISIONES	13.469.061	0	0
FISC. Y SOCIALES	26.043.025	12.396.038	44.129.741
OTRAS	1.350.185	167.906.160	431.903.912
A) EN MDA. LOCAL	49.407.811	276.021.951	204.887.976
B) EN MDA. EXTRAN.	26.868.786	856.937.125	6.976.815.718
PREVISIONES	21.477.888	623.414.267	4.721.176.821
GCIAS. A REALIZAR	0	0	0
TOTAL PAS. NO CTE.	97.754.485	1.756.373.343	11.902.880.515
TOTAL PASIVO	1.521.846.765	8.616.012.013	43.499.514.418
<b>5. PATRIMONIO NETO</b>			
PATRIMONIO NETO	4.690.277.128	5.492.979.876	144.146.589.078
CAPITAL SOCIAL	241.052.776	208.569.502	2.303.834.241
SUSC.DE ACC. PER.	6.089.202	61.500.929	142.996.146
APORTES NO CAPIT.	49.158.287	124.161.144	7.152.125.512
AJUSTES AL CAPIT.	3.027.511.602	3.767.996.862	161.667.425.947
REVALUOS TECNIC.	261.111.062	214.420.498	52.138.422.623
SDO.ACT.LG.19742	-1	0	0
AJ.INT. AL CAP.	2.766.400.541	3.552.996.480	109.529.003.324
OTRAS	0	579.884	0
ACTUAL.SOC.CONT.	0	0	0
GCIAS. RESERVADAS	60.013.638	159.551.564	185.855.294
OTRAS GANANCIAS	165.386.181	86.997.092	1.616.748
RESULTS. NO ASIG.	1.141.065.442	1.084.202.783	-27.307.264.810
TOT.PASIVO † P.N.	6.212.123.893	14.108.991.889	187.646.103.496

## COMPOSICION PORCENTUAL DE LOS ESTADOS PATRIMONIALES A VALORES AJUSTADOS

AÑO : 1988

CUADRO 1.2

CIERRE DEL BALANCE GENERAL : DICIEMBRE

CUENTAS	TOTAL INDUSTRIA	ALIMENTOS Y BEBIDAS	TEXTILES	QUIMICOS
1. ACTIVO CORRIENTE				
DISPONIBILIDADES	1,43	1,12	0,50	1,54
INVERSIONES	1,57	2,66	2,52	4,78
CREDITOS	12,22	11,64	13,67	19,28
DEUDORES POR VTAS	9,62	7,44	7,53	14,63
SOCIEDADES ART.33	0,32	0,80	1,42	0,49
OTROS	3,81	3,36	4,71	4,17
AJUSTES VARIOS	-1,54	0,02	0,00	-0,02
BIENES DE CAMBIO	9,01	17,59	13,98	23,09
MERC.DE REVENTA	0,38	0,17	0,12	3,28
PRODUC.TERMINADOS	3,25	5,40	3,66	6,43
PRODUC.EN PROCESO	1,25	1,80	4,26	3,05
MATS.PRIMS.Y MAT.	3,40	4,93	4,99	8,11
OTROS BS.DE CBIO	0,77	5,36	0,93	2,04
AJUSTES VARIOS	-0,05	-0,09	0,00	0,15
CARGOS DIFERIDOS	0,02	0,22	0,01	0,04
LEY 22491(DIF.CB)	0,00	0,00	0,00	0,00
OTROS	0,02	0,22	0,01	0,04
AJUSTES VARIOS	0,00	0,00	0,00	0,00
TOTAL ACTIVO CTE.	24,27	33,25	30,70	48,75
2. ACTIVO NO CORRIENTE				
CREDITOS	1,40	1,37	2,63	1,76
DEUDORES POR VTAS	0,01	0,08	0,00	0,01
SOCIEDADES ART.33	0,11	0,06	1,47	0,00
OTROS	1,44	1,22	1,16	1,74
AJUSTES VARIOS	-0,16	0,00	0,00	0,00
BIENES DE CAMBIO	0,00	0,00	0,00	0,13
INVERSIONES	6,73	12,03	29,02	14,63
SOCIEDADES ART.33	2,66	1,31	26,66	6,94
OTROS	4,07	10,72	2,36	7,68
AJUSTES VARIOS	0,00	0,00	0,00	0,00
BIENES DE USO	67,36	53,04	37,53	33,54
BIENES INMATERIAL.	0,13	0,26	0,07	1,10
CARGOS DIFERIDOS	0,06	0,02	0,02	0,06
LEY 22491(DIF.CB)	0,00	0,00	0,00	0,00
OTROS	0,06	0,02	0,02	0,06
AJUSTES VARIOS	0,00	0,00	0,00	0,00
TOTAL ACT.NO CTE.	75,72	66,74	69,29	51,24
TOTAL ACTIVO	100,00	100,00	100,00	100,00

## CUADRO 1.2

## CIERRE DEL BALANCE GENERAL : DICIEMBRE

CUENTAS	TOTAL INDUSTRIA	ALIMENTOS Y BEBIDAS	TEXTILES	QUIMICOS
3. PASIVO CORRIENTE				
DEUDAS	21,26	33,42	27,04	30,78
COMERCIALES	7,43	10,63	4,88	13,94
BANCARIAS	4,34	15,60	10,03	7,84
FINANCIERAS	1,07	1,14	4,24	1,71
SOCIEDADES ART.33	0,62	0,09	4,93	0,78
PROVISIONES	0,09	0,17	0,12	0,22
FISC. Y SOCIALES	5,60	4,08	1,98	4,07
OTRAS	2,07	1,70	0,83	2,19
A) EN MDA. LOCAL	12,43	26,43	16,61	15,74
B) EN MDA. EXTRAN.	8,82	6,99	10,43	15,04
PREVISIONES	0,20	0,13	0,00	0,18
TOTAL PASIVO CTE.	21,47	33,56	27,04	30,97
4. PASIVO NO CORRIENTE				
DEUDAS	5,10	6,75	16,06	4,55
COMERCIALES	0,66	0,77	1,24	0,11
BANCARIAS	1,65	2,82	9,01	2,84
FINANCIERAS	1,92	1,51	0,00	0,48
SOCIEDADES ART.33	0,33	0,26	4,46	0,00
PROVISIONES	0,00	0,00	0,00	0,00
FISC. Y SOCIALES	0,24	1,29	1,31	0,57
OTRAS	0,27	0,06	0,01	0,53
A) EN MDA. LOCAL	0,73	2,50	3,82	1,47
B) EN MDA. EXTRAN.	4,37	4,25	12,24	3,08
PREVISIONES	2,12	0,02	0,35	0,66
GCIAS. A REALIZAR	0,00	0,00	0,00	0,00
TOTAL PAS. NO CTE.	7,23	6,77	16,41	5,22
TOTAL PASIVO	28,70	40,34	43,46	36,19
5. PATRIMONIO NETO				
PATRIMONIO NETO	71,29	59,65	56,53	63,80
CAPITAL SOCIAL	2,37	2,76	11,78	4,21
SUSC.DE ACC. PER.	0,10	0,11	0,00	0,28
APORTES NO CAPIT.	3,22	1,03	4,05	0,97
AJUSTES AL CAPIT.	72,50	42,84	31,93	44,25
REVALUOS TECNIC.	21,52	13,67	4,63	3,13
SDO.ACT.LG.19742	0,03	0,00	0,27	0,23
AJ.INT. AL CAP.	50,93	29,16	27,02	40,89
OTRAS	0,00	0,00	0,00	0,00
ACTUAL.SOC.CONT.	0,00	0,00	0,00	0,00
GCIAS. RESERVADAS	0,38	1,32	0,95	1,06
OTRAS GANANCIAS	0,53	1,19	4,30	0,73
RESULTS. NO ASIG.	-7,82	10,37	3,49	12,26
TOT.PASIVO † P.N.	100,00	100,00	100,00	100,00
TOTAL DE EMPRESAS	122	22	23	34

COMPOSICION PORCENTUAL DE LOS ESTADOS PATRIMONIALES A VALORES AJUSTADOS

CUADRO 1.2

CIERRE DEL BALANCE GENERAL : DICIEMBRE

AÑO : 1988

CUENTAS	METALURGIA Y PRODUCTOS METAL.	MAQUINARIAS	PETROLEO Y CAUCHO
<b>1. ACTIVO CORRIENTE</b>			
DISPONIBILIDADES	0,87	1,78	1,54
INVERSIONES	5,26	1,85	0,92
CREDITOS	16,80	37,07	9,42
DEUDORES POR VTAS	14,06	25,98	8,14
SOCIEDADES ART.33	0,05	2,10	0,03
OTROS	2,68	8,98	3,38
AJUSTES VARIOS	0,00	0,00	-2,14
BIENES DE CAMBIO	26,04	18,52	5,11
MERC.DE REVENTA	1,20	1,39	0,04
PRODUC.TERMINADOS	11,53	6,36	2,20
PRODUC.EN PROCESO	4,76	3,69	0,43
MATS.PRIMS.Y MAT.	8,52	6,90	2,21
OTROS BS.DE CBIO	1,22	0,78	0,22
AJUSTES VARIOS	-1,21	-0,61	0,00
CARGOS DIFERIDOS	0,05	0,05	0,00
LEY 22491(DIF.CB)	0,00	0,00	0,00
OTROS	0,05	0,05	0,00
AJUSTES VARIOS	0,00	0,00	0,00
TOTAL ACTIVO CTE.	49,04	59,28	17,00
<b>2. ACTIVO NO CORRIENTE</b>			
CREDITOS	2,30	4,81	0,96
DEUDORES POR VTAS	0,33	0,00	0,00
SOCIEDADES ART.33	0,29	0,00	0,00
OTROS	1,66	4,81	1,19
AJUSTES VARIOS	0,00	0,00	-0,22
BIENES DE CAMBIO	0,00	0,00	0,00
INVERSIONES	18,53	1,86	3,23
SOCIEDADES ART.33	2,98	0,93	0,06
OTROS	15,54	0,93	3,17
AJUSTES VARIOS	0,00	0,00	0,00
BIENES DE USO	29,38	33,85	78,70
BIENES INMATERIAL.	0,31	0,16	0,02
CARGOS DIFERIDOS	0,42	0,01	0,06
LEY 22491(DIF.CB)	0,00	0,00	0,00
OTROS	0,42	0,01	0,06
AJUSTES VARIOS	0,00	0,00	0,00
TOTAL ACT.NO CTE.	50,95	40,71	82,99
<b>TOTAL ACTIVO</b>	<b>100,00</b>	<b>100,00</b>	<b>100,00</b>

COMPOSICION PORCENTUAL DE LOS ESTADOS PATRIMONIALES A VALORES AJUSTADOS

CUADRO 1.2

CIERRE DEL BALANCE GENERAL : DICIEMBRE

AÑO : 1988

112

CUENTAS	METALURGIA Y PRODUCTOS METAL.	MAQUINARIAS	PETROLEO Y CAUCHO
<b>3. PASIVO CORRIENTE</b>			
<b>DEUDAS</b>			
COMERCIALES	22,89	48,47	16,59
BANCARIAS	8,42	10,93	6,48
FINANCIERAS	1,56	18,36	1,49
SOCIEDADES ART.33	0,22	7,54	0,23
PROVISIONES	4,80	0,00	0,12
FISC. Y SOCIALES	2,16	0,07	0,00
OTRAS	3,89	5,56	6,31
A) EN MDA. LOCAL	1,80	5,99	1,94
B) EN MDA. EXTRAN.	18,15	26,39	9,24
PREVISIONES	4,73	22,08	7,35
TOTAL PASIVO CTE.	0,02	0,14	0,24
4. PASIVO NO CORRIENTE	22,92	48,61	16,83
<b>DEUDAS</b>			
COMERCIALES	1,22	8,03	3,82
BANCARIAS	0,14	0,06	0,71
FINANCIERAS	0,41	5,01	0,48
SOCIEDADES ART.33	0,00	1,67	2,37
PROVISIONES	0,00	0,00	0,00
FISC. Y SOCIALES	0,21	0,00	0,00
OTRAS	0,41	0,08	0,02
A) EN MDA. LOCAL	0,02	1,19	0,23
B) EN MDA. EXTRAN.	0,79	1,95	0,10
PREVISIONES	0,43	6,07	3,71
GCIAS. A REALIZAR	0,34	4,41	2,51
TOTAL PAS. NO CTE.	0,00	0,00	0,00
TOTAL PASIVO	1,57	12,44	6,34
5. PATRIMONIO NETO	24,49	61,06	23,18
<b>PATRIMONIO NETO</b>			
CAPITAL SOCIAL	75,50	38,93	76,81
SUSC.DE ACC. PER.	3,88	1,47	1,22
APORTES NO CAPIT.	0,09	0,43	0,07
AJUSTES AL CAPIT.	0,79	0,88	3,81
REVALUOS TECNIC.	48,73	26,70	86,15
SDO.ACT.L6.19742	4,20	1,51	27,78
AJ.INT. AL CAP.	0,00	0,00	0,00
OTRAS	44,53	25,18	58,36
ACTUAL.SOC.CONT.	0,00	0,00	0,00
GCIAS. RESERVADAS	0,00	0,00	0,00
OTRAS GANANCIAS	0,96	1,13	0,09
RESULTS. NO ASIG.	2,66	0,61	0,00
TOT.PASIVO † P.N.	18,36	7,68	-14,55
	100,00	100,00	100,00
<b>TOTAL DE EMPRESAS</b>			
	14	18	11

PROMEDIO DE LOS ESTADOS PATRIMONIALES A VALORES AJUSTADOS

CUADRO 1.3

AÑO : 1988

CIERRE DEL BALANCE GENERAL : DICIEMBRE

CUENTAS	TOTAL INDUSTRIA	ALIMENTOS Y BEBIDAS	TEXTILES	QUIMICOS
EN AUSTRALES				
1. ACTIVO CORRIENTE				
DISPONIBILIDADES	30.817.224	8.328.443	4.183.590	8.359.050
INVERSIONES	33.753.175	19.772.247	20.725.164	25.874.247
CREDITOS	262.118.142	86.318.027	112.257.748	104.297.320
DEUDORES POR VTAS	206.231.490	55.172.393	61.866.498	79.135.363
SOCIEDADES ART.33	7.042.814	5.995.437	11.693.850	2.702.888
OTROS	81.858.688	24.941.589	38.697.399	22.597.045
AJUSTES VARIOS	-33.014.849	208.608	0	-117.976
BIENES DE CAMBIO	193.305.361	130.416.904	114.756.382	124.903.438
MERC.DE REVENTA	8.258.787	1.321.001	1.013.657	17.776.301
PRODUC.TERMINADOS	69.707.296	40.051.159	30.050.678	34.788.285
PRODUC.EN PROCESO	26.975.324	13.342.746	35.027.695	16.525.605
MATS.PRIMS.Y MAT.	72.986.216	36.613.356	40.965.693	43.904.172
OTROS BS.DE CBIO	16.659.550	39.784.815	7.698.659	11.052.315
AJUSTES VARIOS	-1.281.812	-696.174	0	856.760
CARGOS DIFERIDOS	466.365	1.647.731	85.922	220.760
LEY 22491(DIF.CB)	0	0	0	0
OTROS	466.365	1.647.731	85.922	220.760
AJUSTES VARIOS	0	0	0	0
TOTAL ACTIVO CTE.	520.460.267	246.483.351	252.008.805	263.654.816
2. ACTIVO NO CORRIENTE				
CREDITOS	30.217.838	10.206.216	21.644.419	9.525.202
DEUDORES POR VTAS	336.029	620.465	10.650	77.781
SOCIEDADES ART.33	2.519.237	501.812	12.081.302	0
OTROS	30.889.650	9.083.939	9.552.467	9.460.800
AJUSTES VARIOS	-3.527.078	0	0	-13.380
BIENES DE CAMBIO	209.590	0	0	751.810
INVERSIONES	144.398.662	89.197.141	238.182.415	79.125.166
SOCIEDADES ART.33	57.032.604	9.724.393	218.792.963	37.580.707
OTROS	87.366.058	79.472.749	19.389.452	41.544.459
AJUSTES VARIOS	0	0	0	0
BIENES DE USO	1.444.214.787	393.202.909	308.079.097	181.404.308
BIENES INMATERIAL.	2.924.328	1.981.254	591.455	5.954.083
CARGOS DIFERIDOS	1.316.141	181.121	164.172	358.006
LEY 22491(DIF.CB)	0	0	0	0
OTROS	1.316.141	181.121	164.172	358.006
AJUSTES VARIOS	0	0	0	0
TOTAL ACT.NO CTE.	1.623.281.346	494.768.642	568.661.558	277.118.574
TOTAL ACTIVO	2.143.741.613	741.251.993	820.670.364	540.773.390

CUADRO 1.3  
CIERRE DEL BALANCE GENERAL : DICIEMBRE

CUENTAS	TOTAL INDUSTRIA	ALIMENTOS Y BEBIDAS	TEXTILES	QUIMICOS
EN AUSTRALES				
<b>3. PASIVO CORRIENTE</b>				
DEUDAS	455.842.045	247.778.575	221.969.013	166.487.611
COMERCIALES	159.454.167	78.815.739	40.128.893	75.392.383
BANCARIAS	93.216.364	115.657.596	82.332.075	42.405.816
FINANCIERAS	23.064.290	8.455.832	34.822.783	9.273.126
SOCIEDADES ART.33	13.324.205	687.600	40.485.142	4.232.695
PROVISIONES	1.950.317	1.260.342	1.009.212	1.241.650
FISC. Y SOCIALES	120.245.296	30.283.879	16.311.249	22.060.034
OTRAS	44.587.407	12.617.587	6.879.659	11.881.906
A) EN MDA. LOCAL	266.653.604	195.931.555	136.344.073	85.143.615
B) EN MDA. EXTRAN.	189.188.441	51.847.020	85.624.940	81.343.996
PREVISIONES	4.438.730	1.019.136	0	1.013.944
TOTAL PASIVO CTE.	460.280.776	248.797.711	221.969.013	167.501.555
<b>4. PASIVO NO CORRIENTE</b>				
DEUDAS	109.526.500	50.044.977	131.822.676	24.658.312
COMERCIALES	14.242.786	5.773.281	10.247.564	604.071
BANCARIAS	35.537.239	20.954.679	73.959.892	15.383.340
FINANCIERAS	41.202.950	11.246.630	57.467	2.619.868
SOCIEDADES ART.33	7.266.166	1.946.859	36.680.061	0
PROVISIONES	123.986	0	0	48.742
FISC. Y SOCIALES	5.301.293	9.620.722	10.768.809	3.083.839
OTRAS	5.852.079	502.806	108.883	2.918.453
A) EN MDA. LOCAL	15.822.457	18.538.322	31.350.723	7.973.892
B) EN MDA. EXTRAN.	93.704.043	31.506.655	100.471.953	16.684.420
PREVISIONES	45.572.735	201.883	2.914.446	3.597.971
GCIAS. A REALIZAR	0	0	0	0
TOTAL PAS. NO CTE.	155.099.235	50.246.860	134.737.122	28.256.283
TOTAL PASIVO	615.380.011	299.044.571	356.706.135	195.757.838
<b>5. PATRIMONIO NETO</b>				
PATRIMONIO NETO	1.528.361.602	442.207.422	463.964.228	345.015.552
CAPITAL SOCIAL	50.848.769	20.527.995	96.709.382	22.769.461
SUSC.DE ACC. PER.	2.320.517	873.630	0	1.567.555
APORTES NO CAPIT.	69.186.258	7.700.971	33.301.838	5.291.614
AJUSTES AL CAPIT.	1.554.219.648	317.552.839	262.091.237	239.341.227
REVALUOS TECNIC.	461.432.791	101.344.316	38.052.829	16.942.831
SDO.ACT.LG.19742	779.707	0	2.285.056	1.251.999
A.J.INT. AL CAP.	1.092.002.397	216.208.523	221.753.353	221.146.397
OTRAS	4.753	0	0	0
ACTUAL.SOC.CONT.	0	0	0	0
GCIAS. RESERVADAS	8.165.309	9.791.982	7.827.771	5.743.671
OTRAS GANANCIAS	11.438.863	8.847.575	35.310.609	3.963.252
RESULTS. NO ASIG.	-167.817.761	76.912.428	28.723.392	66.338.773
TOT.PASIVO + P.N.	2.143.741.613	741.251.993	820.670.364	540.773.390

PROMEDIO DE LOS ESTADOS PATRIMONIALES A VALORES AJUSTADOS

CUADRO 1.3

CIERRE DEL BALANCE GENERAL : DICIEMBRE

AÑO : 1988

CUENTAS	METALURGIA Y PRODUCTOS METAL.	MAQUINARIAS	PETROLEO Y CAUCHO
EN AUSTRALES			
1. ACTIVO CORRIENTE			
DISPONIBILIDADES	3.863.539	13.977.030	262.760.838
INVERSIONES	23.383.106	14.549.826	157.930.397
CREDITOS	74.560.490	290.598.689	1.606.977.859
DEUDORES POR VTAS	62.404.889	203.701.538	1.390.238.286
SOCIEDADES ART.33	254.242	16.466.276	6.046.783
OTROS	11.901.358	70.430.876	576.848.222
AJUSTES VARIOS	0	0	-366.155.432
BIENES DE CAMBIO	115.549.926	145.176.414	872.463.096
MERC.DE REVENTA	5.342.503	10.918.931	7.224.167
PRODUC.TERMINADOS	51.172.155	49.854.466	375.946.064
PRODUC.EN PROCESO	21.136.337	28.976.487	73.859.648
MATS.PRIMS.Y MAT.	37.815.196	54.090.504	378.257.262
OTROS BS.DE CBIO	5.453.869	6.121.049	37.983.475
AJUSTES VARIOS	-5.370.134	-4.785.024	-807.521
CARGOS DIFERIDOS	254.175	422.551	0
LEY 22491(DIF.CB)	0	0	0
OTROS	254.175	422.551	0
AJUSTES VARIOS	0	0	0
TOTAL ACTIVO CTE.	217.611.235	464.724.510	2.900.132.191
2. ACTIVO NO CORRIENTE			
CREDITOS	10.210.235	37.776.364	165.222.100
DEUDORES POR VTAS	1.488.377	3.736	322.842
SOCIEDADES ART.33	1.316.935	0	0
OTROS	7.404.923	37.772.628	203.976.407
AJUSTES VARIOS	0	0	-39.077.150
BIENES DE CAMBIO	0	0	770
INVERSIONES	82.224.928	14.632.968	551.936.912
SOCIEDADES ART.33	13.243.999	7.289.811	10.675.119
OTROS	68.980.929	7.343.157	541.261.793
AJUSTES VARIOS	0	0	0
BIENES DE USO	130.408.163	265.353.137	13.426.191.238
BIENES INMATERIAL.	1.395.692	1.266.303	4.982.269
CARGOS DIFERIDOS	1.872.882	79.601	10.271.201
LEY 22491(DIF.CB)	0	0	0
OTROS	1.872.882	79.601	10.271.201
AJUSTES VARIOS	0	0	0
TOTAL ACT.NO CTE.	226.111.900	319.108.372	14.158.604.491
TOTAL ACTIVO	443.723.135	783.832.883	17.058.736.681

PROMEDIO DE LOS ESTADOS PATRIMONIALES A VALORES AJUSTADOS

AÑO : 1988

116

CUADRO 1.3  
CIERRE DEL BALANCE GENERAL : DICIEMBRE

CUENTAS	METALURGIA Y PRODUCTOS METAL.	MAQUINARIAS	PETROLEO Y CAUCHO
EN AUSTRALES			
<b>3. PASIVO CORRIENTE</b>			
DEUDAS	101.588.886	379.991.535	2.830.331.165
COMERCIALES	37.363.316	85.733.668	1.106.078.560
BANCARIAS	6.953.419	143.973.296	254.875.151
FINANCIERAS	1.010.679	59.110.303	39.406.347
SOCIEDADES ART.33	21.341.022	2.043	21.504.073
PROVISIONES	9.620.095	561.212	0
FISC. Y SOCIALES	17.274.018	43.605.925	1.077.430.720
OTRAS	8.026.338	47.005.088	331.036.314
A) EN MDA. LOCAL	80.567.428	206.860.329	1.576.274.456
B) EN MDA. EXTRAN.	21.021.458	173.131.206	1.254.056.709
PREVISIONES	131.992	1.099.502	42.090.099
TOTAL PASIVO CTE.	101.720.877	381.091.037	2.872.421.264
<b>4. PASIVO NO CORRIENTE</b>			
DEUDAS	5.448.328	62.942.171	652.882.154
COMERCIALES	646.301	530.567	121.434.259
BANCARIAS	1.863.035	39.298.283	83.361.600
FINANCIERAS	20.259	13.096.533	404.810.508
SOCIEDADES ART.33	0	0	0
PROVISIONES	962.076	0	0
FISC. Y SOCIALES	1.860.216	688.669	4.011.795
OTRAS	96.442	9.328.120	39.263.992
A) EN MDA. LOCAL	3.529.129	15.334.553	18.626.180
B) EN MDA. EXTRAN.	1.919.199	47.607.618	634.255.974
PREVISIONES	1.534.135	34.634.126	429.197.893
GCIAS. A REALIZAR	0	0	0
TOTAL PAS. NO CTE.	6.982.463	97.576.297	1.082.080.047
TOTAL PASIVO	108.703.340	478.667.334	3.954.501.311
<b>5. PATRIMONIO NETO</b>			
PATRIMONIO NETO	335.019.795	305.165.549	13.104.235.371
CAPITAL SOCIAL	17.218.055	11.587.195	209.439.476
SUSC.DE ACC. PER.	434.943	3.416.718	12.999.650
APORTES NO CAPIT.	3.511.306	6.897.841	650.193.228
AJUSTES AL CAPIT.	216.250.829	209.333.159	14.697.038.722
REVALUOS TECNIC.	18.650.790	11.912.250	4.739.856.602
SDO.ACT.LG.19742	0	0	0
AJ.INT. AL CAP.	197.600.039	197.388.693	9.957.182.120
OTRAS	0	32.216	0
ACTUAL.SOC.CONT.	0	0	0
GCIAS. RESERVADAS	4.286.688	8.863.976	16.895.936
OTRAS GANANCIAS	11.813.299	4.833.172	146.977
RESULTS. NO ASIG.	81.504.674	60.233.488	-2.482.478.619
TOT.PASIVO † P.N.	443.723.135	783.832.883	17.058.736.681
TOTAL DE EMPRESAS	14	18	11

## ESTADOS DE RESULTADOS A VALORES AJUSTADOS

CUADRO 2.1-A  
CIERRE DEL BALANCE GENERAL : DICIEMBRE

AÑO : 1988

CUENTAS	TOTAL INDUSTRIA	ALIMENTOS Y BEBIDAS	TEXTILES	QUIMICOS
EN AUSTRALES				
1. ESTADO DE RESULTADOS				
VENTAS TOTALES	124.774.379.052	15.622.080.726	5.035.765.796	11.879.930.035
COSTO MERC.VEND.	105.287.191.027	13.202.662.509	4.031.422.704	8.278.218.729
GCIA.(PDA.) BRUTA	19.487.188.025	2.419.418.217	1.004.343.092	3.601.711.306
GTOS ADMINIST.	5.911.241.727	616.262.702	379.559.652	894.076.085
GTOS COMERCIALIZ.	10.741.569.858	2.075.564.602	515.959.081	1.623.117.552
OTROS GASTOS	10.512.594.268	167.696.515	338.462.638	215.587.496
SUBTOTAL	-7.678.217.828	-440.105.602	-229.638.279	868.930.173
GASTOS FINANCIEROS	2.509.414.307	718.525.907	750.477.599	556.687.561
INGRESOS FINANC.	1.278.960.388	338.759.989	125.096.034	305.294.084
DIF.DE CAMBIO	660.503.528	90.374.161	460.833.679	269.893.426
SUBTOTAL	-8.248.168.219	-729.497.359	-394.186.165	887.430.122
RTDO.EXP.INF.	-5.429.316.814	807.972.359	372.507.239	-354.189.696
SUBTOTAL	-13.677.485.033	78.475.000	-21.678.926	533.240.426
OTROS INGRESOS	21.000.228.368	377.259.417	324.876.480	470.607.163
REEMBOLSOS Y REINT.	0	0	0	0
OTROS SUBSIDIOS	0	0	0	0
OTROS EGRESOS	1.919.250.869	8.142.864	134.677.642	179.879.418
AMORT.DIF.DE CBJO	0	0	0	0
OTROS	1.919.250.869	8.142.864	134.677.642	179.879.418
RESULT.OPERAC.ORD	5.403.492.466	447.591.553	168.519.912	823.968.171
RESULT.OPERAC.EXT	-402.106.911	-2.972.289	-3.387.416	15.971.711
ACTUALIZACIONES VS.	0	0	0	0
RESULT.EJERCICIO	5.001.385.555	444.619.264	165.132.496	839.939.882
IMP.A LAS GCIAS.	896.743.880	68.278.557	2.200.000	215.013.191
AJ. EJERC.ANTERIORES	0	0	0	0
UTILIDAD(PDAS) SD.FL.	4.104.641.675	376.340.707	162.932.496	624.926.691
TOTAL DE EMPRESAS	60	11	9	16

## CUADRO 2.1-A

## CIERRE DEL BALANCE GENERAL : DICIEMBRE

CUENTAS	METALURGIA Y PRODUCTOS METAL.	MAQUINARIAS	PETROLEO Y CAUCHO
EN AUSTRALES			
<b>I. ESTADO DE RESULTADOS</b>			
VENTAS TOTALES	3.240.962.605	10.243.985.999	78.751.653.891
COSTO MERC.VEND.	2.370.621.293	6.676.746.961	70.727.518.831
GCIA.(PDA.) BRUTA	870.341.312	3.567.239.038	8.024.135.060
GTOS ADMINIST.	212.646.158	928.063.667	2.880.633.463
GTOS COMERCIALIZ.	250.063.768	1.761.014.617	4.515.850.238
OTROS GASTOS	4.469.438	256.410.133	9.529.968.048
SUBTOTAL	403.161.948	621.750.621	-8.902.316.689
GASTOS FINANCIEROS	81.157.563	293.940.747	108.624.930
INGRESOS FINANC.	66.844.585	422.189.256	20.776.440
DIF.DE CAMBIO	234.717	-89.399.973	-71.432.482
SUBTOTAL	389.083.687	660.599.157	-9.061.597.661
RTDO.EXP.INF.	-378.554.439	45.434.886	-5.922.487.163
SUBTOTAL	10.529.248	706.034.043	-14.984.084.824
OTROS INGRESOS	160.099.920	188.933.330	19.478.452.058
REEMBOLSOS Y REINT.	0	0	0
OTROS SUBSIDIOS	0	0	0
OTROS EGRESOS	43.567.304	278.080.109	1.274.903.532
AMORT.DIF.DE CBIO	0	0	0
OTROS	43.567.304	278.080.109	1.274.903.532
RESULT.OPERAC.ORD	127.061.864	616.887.264	3.219.463.702
RESULT.OPERAC.EXT	0	9.475.297	-421.194.214
ACTUALIZACIONES VS.	0	0	0
RESULT.EJERCICIO	127.061.864	626.362.561	2.798.269.488
IMP.A LAS GCIAS.	4.178.727	100.140.000	506.933.405
AJ. EJERC.ANTERIORES	0	0	0
UTILIDAD(PDAS) SD.FL.	122.883.137	526.222.561	2.291.336.083
TOTAL DE EMPRESAS	8	9	7

## ESTADOS DE RESULTADOS A VALORES AJUSTADOS

CUADRO 2.1-B

AÑO : 1988

CIERRE DEL BALANCE GENERAL : DICIEMBRE

CUENTAS	TOTAL INDUSTRIA	ALIMENTOS Y BEBIDAS	TEXTILES	QUIMICOS
EN AUSTRALES				
1. ESTADO DE RESULTADOS				
VENTAS TOTALES	22.387.533.909	4.338.506.147	4.475.594.859	6.194.014.755
COSTO MERC.VEND.	18.112.076.607	3.317.026.482	3.870.114.088	4.850.061.039
GCIA.(PDA.) BRUTA	4.275.457.302	1.021.479.665	605.480.771	1.343.953.716
GTOS ADMINIST.	1.829.806.723	324.538.471	254.844.797	709.960.481
GTOS COMERCIALIZ.	3.640.464.657	984.487.003	292.559.295	1.608.563.344
OTROS GASTOS	367.038.635	79.923.978	227.136.406	38.125.101
SUBTOTAL	-1.561.852.713	-367.469.787	-169.059.727	-1.012.895.210
GASTOS FINANCIEROS	1.394.248.701	36.206.823	661.932.714	208.467.119
INGRESOS FINANC.	170.136.734	36.908.973	58.966.466	34.256.613
DIF.DE CAMBIO	-441.412.660	-20.836.575	-149.738.414	-25.773.837
SUBTOTAL	-3.227.377.340	-387.604.212	-921.764.389	-1.212.679.553
RTDO.EXP.INF.	394.057.146	-18.956.003	136.754.850	3.892.213
SUBTOTAL	-2.833.320.194	-406.560.215	-785.009.539	-1.208.787.340
OTROS INGRESOS	720.396.090	94.001.007	152.858.932	393.075.204
REEMBOLSOS Y REINT.	0	0	0	0
OTROS SUBSIDIOS	0	0	0	0
OTROS EGRESOS	313.211.826	15.287.740	120.973.605	62.971.281
AMORT.DIF.DE CBJO	0	0	0	0
OTROS	313.211.826	15.287.740	120.973.605	62.971.281
RESULT.OPERAC.ORD	-2.426.135.930	-327.846.948	-753.124.212	-878.683.417
RESULT.OPERAC.EXT	174.781.369	-9.782.051	-956.116	222.568.452
ACTUALIZACIONES VS.	0	0	0	0
RESULT.EJERCICIO	-2.251.354.561	-337.628.999	-754.080.328	-656.114.965
IMP.A LAS GCIAS.	40.454.164	13.100.000	0	6.200.000
AJ. EJERC.ANTERIORES	-20.047.610	0	0	-20.886.846
UTILIDAD(PDAS) SD.FL.	-2.311.856.335	-350.728.999	-754.080.328	-683.201.811
TOTAL DE EMPRESAS	62	11	14	18

CUADRO 2.1-B  
CIERRE DEL BALANCE GENERAL : DICIEMBRE

ESTADOS DE RESULTADOS A VALORES AJUSTADOS

AÑO : 1988

120

CUENTAS	METALURGIA Y PRODUCTOS METAL.	MAQUINARIAS	PETROLEO Y CAUCHO
---------	-------------------------------	-------------	-------------------

EN AUSTRALES

I. ESTADO DE RESULTADOS

VENTAS TOTALES	1.940.893.722	2.323.510.908	3.115.013.518
COSTO MERC.VEND.	1.424.413.150	2.040.022.324	2.610.439.524
GCIA.(POA.) BRUTA	516.480.572	283.488.584	504.573.994
GTOS ADMINIST.	167.262.753	194.891.529	178.308.692
GTOS COMERCIALIZ.	230.474.470	262.405.485	261.975.060
OTROS GASTOS	12.767.151	9.085.999	0
SUBTOTAL	105.976.198	-182.894.429	64.290.242
GASTOS FINANCIEROS	235.880.171	251.761.874	0
INGRESOS FINANC.	10.706.637	29.298.045	0
DIF.DE CAMBIO	11.409.263	-256.473.097	0
SUBTOTAL	-107.788.073	-661.831.355	64.290.242
RTDO.EXP.INF.	71.135.328	373.435.206	-172.204.448
SUBTOTAL	-36.652.745	-288.396.149	-107.914.206
OTROS INGRESOS	24.318.348	45.429.047	10.713.552
REEMBOLSOS Y REINT.	0	0	0
OTROS SUBSIDIOS	0	0	0
OTROS EGRESOS	33.375.685	74.185.568	6.417.947
AMORT.DIF.DE CBIO	0	0	0
OTROS	33.375.685	74.185.568	6.417.947
RESULT.OPERAC.ORD	-45.710.082	-317.152.670	-103.618.601
RESULT.OPERAC.EXT	-36.957.206	105.977	-197.687
ACTUALIZACIONES VS.	0	0	0
RESULT.EJERCICIO	-82.667.288	-317.046.693	-103.816.288
IMP.A LAS GCIA.	11.398.615	104.854	9.650.695
AJ. EJERC.ANTERIORES	0	0	839.236
UTILIDAD(PDAS) SD.FL.	-94.065.903	-317.151.547	-112.627.747
TOTAL DE EMPRESAS	6	9	4

## COMPOSICION PORCENTUAL DE LOS ESTADOS DE RESULTADOS A VALORES AJUSTADOS

CUADRO 2.2-A

AÑO : 1988

CIERRE DEL BALANCE GENERAL : DICIEMBRE

CUENTAS	TOTAL INDUSTRIA	ALIMENTOS Y BEBIDAS	TEXTILES	QUIMICOS
<b>1. ESTADO DE RESULTADOS</b>				
VENTAS TOTALES	100,00	100,00	100,00	100,00
COSTO MERC.VEND.	84,38	84,51	80,05	69,68
GCIA.(PDA.) BRUTA	15,61	15,48	19,94	30,31
GTOS ADMINIST.	4,73	3,94	7,53	7,52
GTOS COMERCIALIZ.	8,60	13,28	10,24	13,66
OTROS GASTOS	8,42	1,07	6,72	1,81
SUBTOTAL	-6,15	-2,81	-4,56	7,31
GASTOS FINANCIEROS	2,01	4,59	14,90	4,68
INGRESOS FINANC.	1,02	2,16	2,48	2,56
DIF.DE CAMBIO	0,52	0,57	9,15	2,27
SUBTOTAL	-6,61	-4,66	-7,82	7,46
RTDO.EXP.INF.	-4,35	5,17	7,39	-2,98
SUBTOTAL	-10,96	0,50	-0,43	4,48
OTROS INGRESOS	16,83	2,41	6,45	3,96
REEMBOLSOS Y REINT.	0,00	0,00	0,00	0,00
OTROS SUBSIDIOS	0,00	0,00	0,00	0,00
OTROS EGRESOS	1,53	0,05	2,67	1,51
AMORT.DIF.DE CBIO	0,00	0,00	0,00	0,00
OTROS	1,53	0,05	2,67	1,51
RESULT.OPERAC.ORD	4,33	2,86	3,34	6,93
RESULT.OPERAC.EXT	-0,32	-0,01	-0,06	0,13
ACTUALIZACIONES VS.	0,00	0,00	0,00	0,00
RESULT.EJERCICIO	4,00	2,84	3,27	7,07
IMP.A LAS GCIAS.	0,71	0,43	0,04	1,80
AJ. EJERC.ANTERIORES	0,00	0,00	0,00	0,00
UTILIDAD(PDAS) SD.FL.	3,28	2,40	3,23	5,26
<b>TOTAL DE EMPRESAS</b>	<b>60</b>	<b>11</b>	<b>9</b>	<b>16</b>

## COMPOSICION PORCENTUAL DE LOS ESTADOS DE RESULTADOS A VALORES AJUSTADOS

AÑO : 1988

122

CUADRO 2.2-A

CIERRE DEL BALANCE GENERAL : DICIEMBRE

CUENTAS	METALURGIA Y PRODUCTOS METAL.	MAQUINARIAS	PETROLEO Y CAUCHO
<b>1. ESTADO DE RESULTADOS</b>			
VENTAS TOTALES	100,00	100,00	100,00
COSTO MERC.VEND.	73,14	65,17	89,81
GCIA.(PDA.) BRUTA	26,85	34,82	10,18
GTOS ADMINIST.	6,56	9,05	3,65
GTOS COMERCIALIZ.	7,71	17,19	5,73
OTROS GASTOS	0,13	2,50	12,10
SUBTOTAL	12,43	6,06	-11,30
GASTOS FINANCIEROS	2,50	2,86	0,13
INGRESOS FINANC.	2,06	4,12	0,02
DIF.DE CAMBIO	0,00	-0,87	-0,09
SUBTOTAL	12,00	6,44	-11,50
RTDO.EXP.INF.	-11,68	0,44	-7,52
SUBTOTAL	0,32	6,89	-19,02
OTROS INGRESOS	4,93	1,84	24,73
REEMBOLSOS Y REINT.	0,00	0,00	0,00
OTROS SUBSIDIOS	0,00	0,00	0,00
OTROS EGRESOS	1,34	2,71	1,61
AMORT.DIF.DE CBIO	0,00	0,00	0,00
OTROS	1,34	2,71	1,61
RESULT.OPERAC.ORD	3,92	6,02	4,08
RESULT.OPERAC.EXT	0,00	0,09	-0,53
ACTUALIZACIONES VS.	0,00	0,00	0,00
RESULT.EJERCICIO	3,92	6,11	3,55
IMP.A LAS GCIAS.	0,12	0,97	0,64
AJ. EJERC.ANTERIORES	0,00	0,00	0,00
UTILIDAD(PDAS) SD.FL.	3,79	5,13	2,90
TOTAL DE EMPRESAS	8	9	7

## COMPOSICION PORCENTUAL DE LOS ESTADOS DE RESULTADOS A VALORES AJUSTADOS

CUADRO 2.2-B

AÑO : 1988

CIERRE DEL BALANCE GENERAL : DICIEMBRE

CUENTAS	TOTAL INDUSTRIA	ALIMENTOS Y BEBIDAS	TEXTILES	QUIMICOS
<b>1. ESTADO DE RESULTADOS</b>				
VENTAS TOTALES	100,00	100,00	100,00	100,00
COSTO MERC.VEND.	80,90	76,45	86,47	78,30
GCIA.(PDA.) BRUTA	19,09	23,54	13,52	21,69
GTOS ADMINIST.	8,17	7,48	5,69	11,46
GTOS COMERCIALIZ.	16,26	22,69	6,53	25,96
OTROS GASTOS	1,63	1,84	5,07	0,61
SUBTOTAL	-6,97	-8,46	-3,77	-16,34
GASTOS FINANCIEROS	6,22	0,83	14,78	3,36
INGRESOS FINANC.	0,75	0,85	1,31	0,55
DIF.DE CAMBIO	-1,97	-0,48	-3,34	-0,41
SUBTOTAL	-14,41	-8,93	-20,59	-19,57
RTDO.EXP.INF.	1,76	-0,43	3,05	0,06
SUBTOTAL	-12,65	-9,37	-17,53	-19,51
OTROS INGRESOS	3,21	2,16	3,41	6,34
REEMBOLSOS Y REINT.	0,00	0,00	0,00	0,00
OTROS SUBSIDIOS	0,00	0,00	0,00	0,00
OTROS EGRESOS	1,39	0,35	2,70	1,01
AMORT.DIF.DE CBIO	0,00	0,00	0,00	0,00
OTROS	1,39	0,35	2,70	1,01
RESULT.OPERAC.ORD	-10,83	-7,55	-16,82	-14,18
RESULT.OPERAC.EXT	0,78	-0,22	-0,02	3,59
ACTUALIZACIONES VS.	0,00	0,00	0,00	0,00
RESULT.EJERCICIO	-10,05	-7,78	-16,84	-10,59
IMP.A LAS GCIAS.	0,18	0,30	0,00	0,10
AJ. EJERC.ANTERIORES	-0,08	0,00	0,00	-0,33
UTILIDAD(POAS) SD.FL.	-10,32	-8,08	-16,84	-11,03
TOTAL DE EMPRESAS	62	11	14	18

COMPOSICION PORCENTUAL DE LOS ESTADOS DE RESULTADOS A VALORES AJUSTADOS

CUADRO 2.2-B  
CIERRE DEL BALANCE GENERAL : DICIEMBRE

AÑO : 1988

124

CUENTAS	METALURGIA Y PRODUCTOS METAL.	MAQUINARIAS	PETROLEO Y CAUCHO
<b>1. ESTADO DE RESULTADOS</b>			
VENTAS TOTALES	100,00	100,00	100,00
COSTO MERC.VEND.	73,38	87,79	83,80
GCIA.(PDA.) BRUTA	26,61	12,20	16,19
GSTOS ADMINIST.	8,61	8,38	5,72
GSTOS COMERCIALIZ.	11,87	11,29	8,41
OTROS GASTOS	0,65	0,39	0,00
SUBTOTAL	5,46	-7,87	2,06
GASTOS FINANCIEROS	12,15	10,83	0,00
INGRESOS FINANC.	0,55	1,26	0,00
DIF.DE CAMBIO	0,58	-11,03	0,00
SUBTOTAL	-5,55	-28,48	2,06
RTDO.EXP.INF.	3,66	16,07	-5,52
SUBTOTAL	-1,88	-12,41	-3,46
OTROS INGRESOS	1,25	1,95	0,34
REEMBOLSOS Y REINT.	0,00	0,00	0,00
OTROS SUBSIDIOS	0,00	0,00	0,00
OTROS EGRESOS	1,71	3,19	0,20
AMORT.DIF.DE CBIO	0,00	0,00	0,00
OTROS	1,71	3,19	0,20
RESULT.OPERAC.ORD	-2,35	-13,64	-3,32
RESULT.OPERAC.EXT	-1,90	0,00	0,00
ACTUALIZACIONES VS.	0,00	0,00	0,00
RESULT.EJERCICIO	-4,25	-13,64	-3,33
IMP.A LAS GCIAS.	0,58	0,00	0,30
AJ. EJERC.ANTERIORES	0,00	0,00	0,02
UTILIDAD(PDAS) SD.FL.	-4,84	-13,64	-3,61
TOTAL DE EMPRESAS	6	9	4

PROMEDIO DE LOS ESTADOS DE RESULTADOS A VALORES AJUSTADOS

AÑO : 1988

CUADRO 2.3-A

CIERRE DEL BALANCE GENERAL : DICIEMBRE

CUENTAS	TOTAL INDUSTRIA	ALIMENTOS Y BEBIDAS	TEXTILES	QUIMICOS
EN AUSTRALES				
<b>1. ESTADO DE RESULTADOS</b>				
VENTAS TOTALES	2.079.572.984	1.420.189.157	559.529.533	742.495.627
COSTO MERC.VEND.	1.754.786.517	1.200.242.046	447.935.856	517.388.671
GCIA.(PDA.) BRUTA	324.786.467	219.947.111	111.593.677	225.106.957
GTOS ADMINIST.	98.520.695	56.023.882	42.173.295	55.879.755
GTOS COMERCIALIZ.	179.026.164	188.687.691	57.328.787	101.444.847
OTROS GASTOS	175.209.904	15.245.138	37.606.960	13.474.219
SUBTOTAL	-127.970.297	-40.009.600	-25.515.364	54.308.136
GASTOS FINANCIEROS	41.823.572	65.320.537	83.386.400	34.792.973
INGRESOS FINANC.	21.316.006	30.796.363	13.899.559	19.080.880
DIF.DE CAMBIO	11.008.392	8.215.833	51.203.742	16.868.339
SUBTOTAL	-137.469.470	-66.317.942	-43.798.463	55.464.383
RTDO.EXP.INF.	-90.488.614	73.452.033	41.389.693	-22.136.856
SUBTOTAL	-227.958.084	7.134.091	-2.408.770	33.327.527
OTROS INGRESOS	350.003.806	34.296.311	36.097.387	29.412.948
REEMBOLSOS Y REINT.	0	0	0	0
OTROS SUBSIDIOS	0	0	0	0
OTROS EGRESOS	31.987.514	740.260	14.964.182	11.242.464
AMORT.DIF.DE CBIO	0	0	0	0
OTROS	31.987.514	740.260	14.964.182	11.242.464
RESULT.OPERAC.ORD	90.058.208	40.690.141	18.724.435	51.498.011
RESULT.OPERAC.EXT	-6.701.782	-270.208	-376.380	998.232
ACTUALIZACIONES VS.	0	0	0	0
RESULT.EJERCICIO	83.356.426	40.419.933	18.348.055	52.496.243
IMP.A LAS GCIAS.	14.945.731	6.207.142	244.444	13.438.324
AJ. EJERC.ANTERIORES	0	0	0	0
UTILIDAD(PDAS) SD.FL.	68.410.695	34.212.792	18.103.611	39.057.918
TOTAL DE EMPRESAS	60	11	9	16

PROMEDIO DE LOS ESTADOS DE RESULTADOS A VALORES AJUSTADOS

AÑO : 1988

126

CUADRO 2.3-A  
CIERRE DEL BALANCE GENERAL : DICIEMBRE

CUENTAS	METALURGIA Y PRODUCTOS METAL.	MAQUINARIAS	PETROLEO Y CAUCHO
---------	-------------------------------	-------------	-------------------

EN AUSTRALES

1. ESTADO DE RESULTADOS

VENTAS TOTALES	405.120.326	1.138.220.667	11.250.236.270
COSTO MERC.VEND.	296.327.662	741.860.773	10.103.931.262
GCIA.(PDA.) BRUTA	108.792.664	396.359.893	1.146.305.009
GTOS ADMINIST.	26.580.770	103.118.185	411.519.066
GTOS COMERCIALIZ.	31.257.971	195.668.291	645.121.463
OTROS GASTOS	558.680	28.490.015	1.361.424.007
SUBTOTAL	50.395.244	69.083.402	-1.271.759.527
GASTOS FINANCIEROS	10.144.695	32.660.083	15.517.847
INGRESOS FINANCIEROS	8.355.573	46.909.917	2.968.063
DIF.DE CAMBIO	29.340	-9.933.330	-10.204.640
SUBTOTAL	48.635.461	73.399.906	-1.294.513.952
RTDO.EXP.INF.	-47.319.305	5.048.321	-846.069.595
SUBTOTAL	1.316.156	78.448.227	-2.140.583.546
OTROS INGRESOS	20.012.490	20.992.592	2.782.636.008
REEMBOLSOS Y REINT.	0	0	0
OTROS SUBSIDIOS	0	0	0
OTROS EGRESOS	5.445.913	30.897.790	182.129.076
AMORT.DIF.DE CBIO	0	0	0
OTROS	5.445.913	30.897.790	182.129.076
RESULT.OPERAC.ORD	15.882.733	68.543.029	459.923.386
RESULT.OPERAC.EXT	0	1.052.811	-60.170.602
ACTUALIZACIONES VS.	0	0	0
RESULT.EJERCICIO	15.882.733	69.595.840	399.752.784
IMP.A LAS GCIAS.	522.341	11.126.667	72.419.058
AJ. EJERC.ANTERIORES	0	0	0
UTILIDAD(PDAS) SD.FL.	15.360.392	58.469.173	327.333.726

TOTAL DE EMPRESAS

8

9

7

PROMEDIO DE LOS ESTADOS DE RESULTADOS A VALORES AJUSTADOS

CUADRO 2.3-B

AÑO : 1988

CIERRE DEL BALANCE GENERAL : DICIEMBRE

CUENTAS	TOTAL INDUSTRIA	ALIMENTOS Y BEBIDAS	TEXTILES	QUIMICOS
---------	-----------------	---------------------	----------	----------

EN AUSTRALES

1. ESTADO DE RESULTADOS

VENTAS TOTALES	361.089.257	394.409.650	319.685.347	344.111.931
COSTO MERC.VEND.	292.130.268	301.547.862	276.436.721	269.447.836
GCIA.(PDA.) BRUTA	68.958.989	92.861.788	43.248.627	74.664.095
GTOS ADMINIST.	29.513.012	29.503.497	18.203.200	39.442.249
GTOS COMERCIALIZ.	58.717.172	89.498.818	20.897.093	89.364.630
OTROS GASTOS	5.919.978	7.265.816	16.224.029	2.118.061
SUBTOTAL	-25.191.173	-33.406.344	-12.075.695	-56.260.845
GASTOS FINANCIEROS	22.487.882	3.291.529	47.280.908	11.581.507
INGRESOS FINANC.	2.744.141	3.355.361	4.211.890	1.903.145
DIF.DE CAMBIO	-7.119.559	-1.894.234	-10.695.601	-1.431.880
SUBTOTAL	-52.054.473	-35.236.747	-65.840.314	-67.371.086
RTDO.EXP.INF.	6.355.760	-1.723.273	9.768.204	216.234
SUBTOTAL	-45.698.713	-36.960.020	-56.072.110	-67.154.852
OTROS INGRESOS	11.619.292	8.545.546	10.918.495	21.837.511
REEMBOLSOS Y REINT.	0	0	0	0
OTROS SUBSIDIOS	0	0	0	0
OTROS EGRESOS	5.051.804	1.389.795	8.640.972	3.498.405
AMORT.DIF.DE CBIO	0	0	0	0
OTROS	5.051.804	1.389.795	8.640.972	3.498.405
RESULT.OPERAC.ORD	-39.131.225	-29.804.268	-53.794.587	-48.815.745
RESULT.OPERAC.EXT	2.819.054	-889.277	-68.294	12.364.914
ACTUALIZACIONES VS.	0	0	0	0
RESULT.EJERCICIO	-36.312.170	-30.693.545	-53.862.881	-36.450.831
IMP.A LAS GCIAS.	652.487	1.190.909	0	344.444
AJ. EJERC.ANTERIORES	-323.349	0	0	-1.160.380
UTILIDAD(PDAS) SD.FL.	-37.288.005	-31.884.454	-53.862.881	-37.955.654

TOTAL DE EMPRESAS

62

11

14

18

CUADRO 2.3-B

CIERRE DEL BALANCE GENERAL : DICIEMBRE

CUENTAS	METALURGIA Y PRODUCTOS METAL.	MAQUINARIAS	PETROLEO Y CAUCHO
---------	-------------------------------	-------------	-------------------

EN AUSTRALES

1. ESTADO DE RESULTADOS

VENTAS TOTALES	323.482.287	258.167.879	778.753.380
COSTO MERC.VEND,	237.402.192	226.669.147	652.609.881
GCIA.(PDA.) BRUTA	86.080.095	31.498.732	126.143.499
GTOS ADMINIST.	27.877.126	21.654.614	44.577.173
GTOS COMERCIALIZ.	38.412.412	29.156.165	65.493.765
OTROS GASTOS	2.127.859	1.009.555	0
SUBTOTAL	17.662.700	-20.321.603	16.072.561
GASTOS FINANCIEROS	39.313.362	27.973.542	0
INGRESOS FINANC.	1.784.440	3.255.338	0
DIF.DE CAMBIO	1.901.544	-28.497.011	0
SUBTOTAL	-17.964.679	-73.536.817	16.072.561
RTDO.EXP.INF.	11.855.888	41.492.801	-43.051.112
SUBTOTAL	-6.108.791	-32.044.017	-26.978.552
OTROS INGRESOS	4.053.058	5.047.672	2.678.388
REEMBOLSOS Y REINT.	0	0	0
OTROS SUBSIDIOS	0	0	0
OTROS EGRESOS	5.562.614	8.242.841	1.604.487
AMORT.DIF.DE CBIO	0	0	0
OTROS	5.562.614	8.242.841	1.604.487
RESULT.OPERAC.ORD	-7.618.347	-35.239.186	-25.904.650
RESULT.OPERAC.EXT	-6.159.534	11.775	-49.422
ACTUALIZACIONES VS.	0	0	0
RESULT.EJERCICIO	-13.777.881	-35.227.410	-25.954.072
IMP.A LAS GCIAS.	1.899.769	11.650	2.412.674
AJ. EJERC.ANTERIORES	0	0	209.809
UTILIDAD(PDAS) SD.FL.	-15.677.651	-35.239.061	-28.156.937

TOTAL DE EMPRESAS

6

9

4

## CUADRO I - INFORMACION COMPLEMENTARIA

CUENTAS	TOTAL INDUSTRIA	ALIMENTOS Y BEBIDAS	TEXTILES	QUIMICOS
VALORES ABSOLUTOS EN AUSTRALES				
TOTAL REMUNERAC.	18.806.038.765	2.624.587.043	2.245.544.387	3.867.250.607
SUELDOS Y JORNAL.	11.039.391.577	1.589.150.704	1.238.644.003	2.124.010.868
CONTRIB.SOCIALES	5.885.730.058	784.906.489	721.399.835	1.164.604.514
OTROS GTOS EN PERS	1.651.638.069	226.884.940	256.238.925	495.714.247
RETRIB.ADM.Y SIND.	229.279.061	23.644.910	29.261.624	82.920.978
INTERESES DEVENG.	16.499.972.193	664.905.082	2.432.954.037	341.817.580
A) BCOS Y FINANC	14.752.675.179	247.934.847	1.995.792.226	250.997.483
AL CTO. BS CBIO.	0	0	0	0
AL CTO. BS USO	0	0	0	0
AL CTO.DE OTROS ACTIVOS	9.482.295	0	0	9.482.295
A OTROS GASTOS	14.743.192.884	247.934.847	1.995.792.226	241.515.188
B) OTROS ACREED.	1.747.297.014	416.970.235	437.161.811	90.820.097
AL CTO. BS CBIO.	0	0	0	0
AL CTO. BS USO	0	0	0	0
AL CTO.DE OTROS ACTIVOS	0	0	0	0
A OTROS GASTOS	1.747.297.014	416.970.235	437.161.811	90.820.097
DIF. DE CAMBIOS	83.493.962.662	-270.762.983	23.028.682	206.003.213
AL CTO. BS CBIO.	0	0	0	0
AL CTO. BS USO	0	0	0	0
A CARG.DIF.L22491	0	0	0	0
AL CTO.DE OT.ACT	0	0	0	0
A OTROS GASTOS	83.493.962.662	-270.762.983	23.028.682	206.003.213
DEPREC.DE BS USO	8.824.703.319	640.816.974	449.475.274	667.625.720
IMPUESTOS	16.663.310.329	634.105.238	271.238.552	648.252.774
INVESTIG.Y DESARR.	17.148.423	245.328	2.635.430	12.075.652
LICENCIAS	0	0	0	0
RESTO DEL CUADRO I	48.042.344.415	3.999.077.886	89.896.914	3.675.772.918
TOTAL DE CUADRO I	192.347.480.106	8.292.974.568	5.514.773.276	9.418.798.464
TOTAL DE EMPRESAS	122	22	23	34

CUADRO 3.1  
CIERRE DEL BALANCE GENERAL : DICIEMBRE

AÑO : 1988

## CUADRO I - INFORMACION COMPLEMENTARIA

CUENTAS	METALURGIA Y PRODUCTOS METAL.	MAQUINARIAS	PETROLEO Y CAUCHO
VALORES ABSOLUTOS EN AUSTRALES			
TOTAL REMUNERAC.	1.277.162.953	2.269.246.416	6.522.247.359
SUELDOS Y JORNAL.	647.259.073	1.396.369.200	4.043.957.729
CONTRIB.SOCIALES	463.500.168	633.854.635	2.117.464.417
OTROS GTOS EN PERS	148.286.654	200.000.783	324.512.520
RETRIB.ADM.Y SIND.	18.117.058	39.021.798	36.312.693
INTERESES DEVENG.	65.237.151	1.101.149.660	11.893.908.683
A) BCOS Y FINANC	55.155.392	313.803.832	11.888.991.399
AL CTO. BS CBIO.	0	0	0
AL CTO. BS USO	0	0	0
AL CTO.DE OTROS ACTIVOS	0	0	0
A OTROS GASTOS	55.155.392	313.803.832	11.888.991.399
B) OTROS ACREED.	10.081.759	787.345.828	4.917.284
AL CTO. BS CBIO.	0	0	0
AL CTO. BS USO	0	0	0
AL CTO.DE OTROS ACTIVOS	0	0	0
A OTROS GASTOS	10.081.759	787.345.828	4.917.284
DIF. DE CAMBIOS	3.982.100	99.886.065	83.431.825.585
AL CTO. BS CBIO.	0	0	0
AL CTO. BS USO	0	0	0
A CARG.DIF.L22491	0	0	0
AL CTO.DE OT.ACT	0	0	0
A OTROS GASTOS	3.982.100	99.886.065	83.431.825.585
DEPREC.DE BS USO	216.524.704	928.244.954	5.922.015.693
IMPUESTOS	164.054.140	770.593.687	14.175.065.938
INVESTIG.Y DESARR.	0	2.192.013	0
LICENCIAS	0	0	0
RESTO DEL CUADRO I	820.396.674	2.915.417.449	36.541.782.574
TOTAL DE CUADRO I	2.547.357.722	8.086.730.244	158.486.845.832

TOTAL DE EMPRESAS

14

18

11

CUADRO I - INFORMACION COMPLEMENTARIA

CUENTAS	TOTAL INDUSTRIA	ALIMENTOS Y BEBIDAS	TEXTILES	QUIMICOS
COMPOSICION PORCENTUAL				
TOTAL REMUNERAC.	9,77	31,64	40,71	41,05
SUELDOS Y JORNAL.	5,73	19,16	22,46	22,55
CONTRIB.SOCIALES	3,05	9,46	13,08	12,36
OTROS GTOS EN PERS	0,85	2,73	4,64	5,26
RETRIB.ADM.Y SIND.	0,11	0,28	0,53	0,88
INTERESES DEVENG.	8,57	8,01	44,11	3,62
A) BCOS Y FINANCI	7,66	2,98	36,18	2,66
AL CTO. BS CBIO.	0,00	0,00	0,00	0,00
AL CTO. BS USO	0,00	0,00	0,00	0,00
AL CTO.DE OTROS ACTIVOS	0,00	0,00	0,00	0,10
A OTROS GASTOS	7,66	2,98	36,18	2,56
B) OTROS ACREED.	0,90	5,02	7,92	0,96
AL CTO. BS CBIO.	0,00	0,00	0,00	0,00
AL CTO. BS USO	0,00	0,00	0,00	0,00
AL CTO.DE OTROS ACTIVOS	0,00	0,00	0,00	0,00
A OTROS GASTOS	0,90	5,02	7,92	0,96
DIF. DE CAMBIOS	43,40	-3,26	0,41	2,18
AL CTO. BS CBIO.	0,00	0,00	0,00	0,00
AL CTO. BS USO	0,00	0,00	0,00	0,00
A CARG.DIF.L22491	0,00	0,00	0,00	0,00
AL CTO.DE OT.ACT	0,00	0,00	0,00	0,00
A OTROS GASTOS	43,40	-3,26	0,41	2,18
DEPREC.DE BS USO	4,58	7,72	8,15	7,08
IMPUESTOS	8,66	7,64	4,91	6,88
INVESTIG.Y DESARR.	0,00	0,00	0,04	0,12
LICENCIAS	0,00	0,00	0,00	0,00
RESTO DEL CUADRO I	24,97	48,22	1,63	39,02
<b>TOTAL DE CUADRO I</b>	<b>100,00</b>	<b>100,00</b>	<b>100,00</b>	<b>100,00</b>
<b>TOTAL DE EMPRESAS</b>	<b>122</b>	<b>22</b>	<b>23</b>	<b>34</b>

CUADRO I - INFORMACION COMPLEMENTARIA

CUENTAS	METALURGIA Y PRODUCTOS METAL.	MAQUINARIAS	PETROLEO Y CAUCHO
COMPOSICION PORCENTUAL			
TOTAL REMUNERAC.	50,13	28,06	4,11
SUELDOS Y JORNAL.	25,40	17,26	2,55
CONTRIB.SOCIALES	18,19	7,83	1,33
OTROS GTOS EN PERS	5,82	2,47	0,20
RETRIB.ADM.Y SIND.	0,71	0,48	0,02
INTERESES DEVENG.	2,56	13,61	7,50
A) BCOS Y FINANC	2,16	3,88	7,50
AL CTO. BS CBIO.	0,00	0,00	0,00
AL CTO. BS USO	0,00	0,00	0,00
AL CTO.DE OTROS ACTIVOS	0,00	0,00	0,00
A OTROS GASTOS	2,16	3,88	7,50
B) OTROS ACREED.	0,39	9,73	0,00
AL CTO. BS CBIO.	0,00	0,00	0,00
AL CTO. BS USO	0,00	0,00	0,00
AL CTO.DE OTROS ACTIVOS	0,00	0,00	0,00
A OTROS GASTOS	0,39	9,73	0,00
DIF. DE CAMBIOS	0,15	1,23	52,64
AL CTO. BS CBIO.	0,00	0,00	0,00
AL CTO. BS USO	0,00	0,00	0,00
A CARG.DIF.L22491	0,00	0,00	0,00
AL CTO.DE OT.ACT	0,00	0,00	0,00
A OTROS GASTOS	0,15	1,23	52,64
DEPREC.DE BS USO	8,49	11,47	3,73
IMPUESTOS	6,44	9,52	8,94
INVESTIG.Y DESARR.	0,00	0,02	0,00
LICENCIAS	0,00	0,00	0,00
RESTO DEL CUADRO I	32,20	36,05	23,05
TOTAL DE CUADRO I	100,00	100,00	100,00
TOTAL DE EMPRESAS	14	18	11

CUADRO I - INFORMACION COMPLEMENTARIA

CUENTAS	TOTAL INDUSTRIA	ALIMENTOS Y BEBIDAS	TEXTILES	QUIMICOS
VALORES PROMEDIO EN AUSTRALES				
TOTAL REMUNERAC.	154.147.859	119.299.411	97.632.365	113.742.665
SUELDOS Y JORNAL.	90.486.816	72.234.123	53.854.087	62.470.908
CONTRIB.SOCIALES	48.243.689	35.677.568	31.365.210	34.253.074
OTROS GTOS EN PERS	13.538.017	10.312.952	11.140.823	14.579.831
RETRIB.ADM.Y SIND.	1.879.337	1.074.769	1.272.245	2.438.852
INTERESES DEVENG.	135.245.674	30.222.958	105.780.610	10.053.458
A) BCOS Y FINANC	120.923.567	11.269.766	86.773.575	7.382.279
AL CTO. BS CBIO.	0	0	0	0
AL CTO. BS USO	0	0	0	0
AL CTO.DE OTROS ACTIVOS	77.724	0	0	278.891
A OTROS GASTOS	120.845.843	11.269.766	86.773.575	7.103.388
B) OTROS ACREED.	14.322.107	18.953.193	19.007.035	2.671.179
AL CTO. BS CBIO.	0	0	0	0
AL CTO. BS USO	0	0	0	0
AL CTO.DE OTROS ACTIVOS	0	0	0	0
A OTROS GASTOS	14.322.107	18.953.193	19.007.035	2.671.179
DIF. DE CAMBIOS	684.376.743	-12.307.408	1.001.247	6.058.918
AL CTO. BS CBIO.	0	0	0	0
AL CTO. BS USO	0	0	0	0
A CARG.DIF.L22491	0	0	0	0
AL CTO.DE OT.ACT	0	0	0	0
A OTROS GASTOS	684.376.743	-12.307.408	1.001.247	6.058.918
DEPREC.DE BS USO	72.333.634	29.128.044	19.542.403	19.636.051
IMPUESTOS	136.584.511	28.822.965	11.792.981	19.066.258
INVESTIG.Y DESARR.	140.561	11.151	114.584	355.166
LICENCIAS	0	0	0	0
RESTO DEL CUADRO I	393.789.708	181.776.268	3.908.561	108.110.968
TOTAL DE CUADRO I	1.576.618.689	376.953.389	239.772.751	277.023.484
TOTAL DE EMPRESAS	122	22	23	34

CUADRO I - INFORMACION COMPLEMENTARIA

CUENTAS	METALURGIA Y PRODUCTOS METAL.	MAQUINARIAS	PETROLEO Y CAUCHO
VALORES PROMEDIO EN AUSTRALES			
TOTAL REMUNERAC.	91.225.925	126.069.245	592.931.578
SUELDOS Y JORNAL.	46.232.791	77.576.067	367.632.521
CONTRIB.SOCIALES	33.107.155	35.214.146	192.496.765
OTROS GTOS EN PERS	10.591.904	11.111.155	29.501.138
RETRIB.ADM.Y SIND.	1.294.076	2.167.878	3.301.154
INTERESES DEVENG.	4.659.797	61.174.981	1.081.264.426
A) GASTOS Y FINANCI.	3.939.671	17.433.546	1.080.817.400
AL CTO. BS CBIO.	0	0	0
AL CTO. BS USO	0	0	0
AL CTO.DE OTROS ACTIVOS	0	0	0
A OTROS GASTOS	3.939.671	17.433.546	1.080.817.400
B) OTROS ACREED.	720.126	43.741.435	447.026
AL CTO. BS CBIO.	0	0	0
AL CTO. BS USO	0	0	0
AL CTO.DE OTROS ACTIVOS	0	0	0
A OTROS GASTOS	720.126	43.741.435	447.026
DIF. DE CAMBIOS	284.436	5.549.226	7.584.711.417
AL CTO. BS CBIO.	0	0	0
AL CTO. BS USO	0	0	0
A CARG.DIF.L22491	0	0	0
AL CTO.DE OT.ACT	0	0	0
A OTROS GASTOS	284.436	5.549.226	7.584.711.417
DEPREC.DE BS USO	15.466.050	51.569.164	538.365.063
IMPUESTOS	11.718.153	42.810.760	1.288.642.358
INVESTIG.Y DESARR.	0	121.779	0
LICENCIAS	0	0	0
RESTO DEL CUADRO I	58.599.762	161.967.636	3.321.980.234
TOTAL DE CUADRO I	181.954.123	449.262.791	14.407.895.076
TOTAL DE EMPRESAS	14	18	11

## CIERRE DEL BALANCE GENERAL : DICIEMBRE

CUENTAS	TOTAL INDUSTRIA	ALIMENTOS Y BEBIDAS	TEXTILES	QUIMICOS
---------	-----------------	---------------------	----------	----------

## CUADRO 4.1-A

VALORES ABSOLUTOS  
EN AUSTRALES

SALDO AL COMIENZO	12.632.716.708	2.070.301.044	1.569.391.310	3.014.141.342
A DIV.EN EFECTIVO	1.297.519.301	86.499.545	26.421.791	196.657.155
A DIV.EN ACCIONES	709.036.795	981.916	25.179.420	44.116.929
A FONDO RESERVA LEGAL	113.871.598	18.144.082	32.747.795	28.102.181
A OTRAS RESERVAS	77.792.000	0	44.223.868	2.941.816
A HONOR. DIR.Y SIND.	24.295.463	982.305	4.243.600	11.846.430
A OTROS	24.665.732	9.852.386	329.119	14.250.362
RESULTADO DEL EJERCICIO	1.030.476.026	99.275.945	-178.677.088	-104.832.719
AJUSTES VARIOS	0	0	0	0
REMISIONES AL EXTERIOR	0	0	0	0
SALDO AL CIERRE	11.416.011.845	2.053.116.755	1.257.568.629	2.611.393.750

## CUADRO 4.2-A

## COMPOSICION PORCENTUAL

SALDO AL COMIENZO	110,65	100,83	124,79	115,42
A DIV.EN EFECTIVO	11,36	4,21	2,10	7,53
A DIV.EN ACCIONES	6,21	0,04	2,00	1,68
A FONDO RESERVA LEGAL	0,99	0,88	2,60	1,07
A OTRAS RESERVAS	0,68	0,00	3,51	0,11
A HONOR. DIR.Y SIND.	0,21	0,04	0,33	0,45
A OTROS	0,21	0,47	0,02	0,54
RESULTADO DEL EJERCICIO	9,02	4,83	-14,20	-4,01
AJUSTES VARIOS	0,00	0,00	0,00	0,00
REMISIONES AL EXTERIOR	0,00	0,00	0,00	0,00
SALDO AL CIERRE	100,00	100,00	100,00	100,00

## CUADRO 4.3-A

VALORES PROMEDIO  
EN AUSTRALES

SALDO AL COMIENZO	137.312.138	129.393.815	98.086.957	120.565.654
A DIV.EN EFECTIVO	14.103.471	5.406.222	1.651.362	7.866.286
A DIV.EN ACCIONES	7.706.922	61.370	1.573.714	1.764.677
A FONDO RESERVA LEGAL	1.237.735	1.134.005	2.046.737	1.124.087
A OTRAS RESERVAS	845.565	0	2.763.992	117.673
A HONOR. DIR.Y SIND.	264.081	61.394	265.225	473.857
A OTROS	268.106	615.774	20.570	570.014
RESULTADO DEL EJERCICIO	11.200.826	6.204.747	-11.167.318	-4.193.309
AJUSTES VARIOS	0	0	0	0
REMISIONES AL EXTERIOR	0	0	0	0
SALDO AL CIERRE	124.087.085	128.319.797	78.598.039	104.455.750

CUENTAS	METALURGIA Y PRODUCTOS METAL.	MAQUINARIAS	PETROLEO Y CAUCHO
<b>CUADRO 4.1-A VALORES ABSOLUTOS EN AUSTRALES</b>			
SALDO AL COMIENZO	1.269.966.618	1.712.082.297	2.996.834.097
A DIV.EN EFECTIVO	64.245.320	109.421.490	814.274.000
A DIV.EN ACCIONES	10.061.979	628.696.551	0
A FONDO RESERVA LEGAL	1.105.505	32.343.388	1.428.647
A OTRAS RESERVAS	632.799	29.993.517	0
A HONOR. DIR.Y SIND.	1.012.789	5.892.139	318.200
A OTROS	0	233.865	0
RESULTADO DEL EJERCICIO	32.014.703	222.476.286	960.218.899
AJUSTES VARIOS	0	0	0
REMISIONES AL EXTERIOR	0	0	0
SALDO AL CIERRE	1.224.922.929	1.127.977.633	3.141.032.149
<b>CUADRO 4.2-A COMPOSICION PORCENTUAL</b>			
SALDO AL COMIENZO	103,67	151,78	95,40
A DIV.EN EFECTIVO	5,24	9,70	25,92
A DIV.EN ACCIONES	0,82	55,73	0,00
A FONDO RESERVA LEGAL	0,09	2,86	0,04
A OTRAS RESERVAS	0,05	2,65	0,00
A HONOR. DIR.Y SIND.	0,08	0,52	0,01
A OTROS	0,00	0,02	0,00
RESULTADO DEL EJERCICIO	2,61	19,72	30,57
AJUSTES VARIOS	0,00	0,00	0,00
REMISIONES AL EXTERIOR	0,00	0,00	0,00
SALDO AL CIERRE	100,00	100,00	100,00
<b>CUADRO 4.3-A VALORES PROMEDIO EN AUSTRALES</b>			
SALDO AL COMIENZO	105.830.552	114.138.820	374.604.262
A DIV.EN EFECTIVO	5.353.777	7.294.766	101.784.250
A DIV.EN ACCIONES	838.498	41.913.103	0
A FONDO RESERVA LEGAL	92.125	2.156.226	178.581
A OTRAS RESERVAS	52.733	1.999.568	0
A HONOR. DIR.Y SIND.	84.399	392.809	39.775
A OTROS	0	15.591	0
RESULTADO DEL EJERCICIO	2.667.892	14.831.752	120.027.362
AJUSTES VARIOS	0	0	0
REMISIONES AL EXTERIOR	0	0	0
SALDO AL CIERRE	102.076.911	75.198.509	392.629.019

## CIERRE DEL BALANCE GENERAL : DICIEMBRE

CUENTAS	TOTAL INDUSTRIA	ALIMENTOS Y BEBIDAS	TEXTILES	QUIMICOS
---------	-----------------	---------------------	----------	----------

## CUADRO 4.1-B

VALORES ABSOLUTOS  
EN AUSTRALES

SALDO AL COMIENZO	-32.647.966.760	-287.261.388	-184.302.445	-402.391.935
A DIV.EN EFECTIVO	0	0	0	0
A DIV.EN ACCIONES	0	0	0	0
A FONDO RESERVA LEGAL	0	0	0	0
A OTRAS RESERVAS	0	0	0	0
A HONOR. DIR.Y SIND.	316.273	117.709	157.418	41.146
A OTROS	0	0	0	0
RESULTADO DEL EJERCICIO	762.309.314	-73.664.237	-412.470.744	46.557.599
AJUSTES VARIOS	-3.805.000	0	0	0
REMISIONES AL EXTERIOR	0	0	0	0
SALDO AL CIERRE	-31.889.778.719	-361.043.334	-596.930.607	-355.875.482

## CUADRO 4.2-B

## COMPOSICION PORCENTUAL

SALDO AL COMIENZO	-102,37	-79,56	-30,87	-113,07
A DIV.EN EFECTIVO	0,00	0,00	0,00	0,00
A DIV.EN ACCIONES	0,00	0,00	0,00	0,00
A FONDO RESERVA LEGAL	0,00	0,00	0,00	0,00
A OTRAS RESERVAS	0,00	0,00	0,00	0,00
A HONOR. DIR.Y SIND.	0,00	0,03	0,02	0,01
A OTROS	0,00	0,00	0,00	0,00
RESULTADO DEL EJERCICIO	2,39	-20,40	-69,09	13,08
AJUSTES VARIOS	-0,01	0,00	0,00	0,00
REMISIONES AL EXTERIOR	0,00	0,00	0,00	0,00
SALDO AL CIERRE	-100,00	-100,00	-100,00	-100,00

## CUADRO 4.3-B

VALORES PROMEDIO  
EN AUSTRALES

SALDO AL COMIENZO	-1.088.265.559	-47.876.898	-26.328.921	-44.710.215
A DIV.EN EFECTIVO	0	0	0	0
A DIV.EN ACCIONES	0	0	0	0
A FONDO RESERVA LEGAL	0	0	0	0
A OTRAS RESERVAS	0	0	0	0
A HONOR. DIR.Y SIND.	10.542	19.618	22.488	4.572
A OTROS	0	0	0	0
RESULTADO DEL EJERCICIO	25.410.310	-12.277.373	-58.924.392	5.173.067
AJUSTES VARIOS	-126.833	0	0	0
REMISIONES AL EXTERIOR	0	0	0	0
SALDO AL CIERRE	-1.062.992.624	-60.173.889	-85.275.801	-39.541.720

## CIERRE DEL BALANCE GENERAL : DICIEMBRE

CUENTAS	METALURGIA Y PRODUCTOS METAL.	MAQUINARIAS	PETROLEO Y CAUCHO
---------	-------------------------------	-------------	-------------------

## CUADRO 4.1-B

VALORES ABSOLUTOS  
EN AUSTRALES

SALDO AL COMIENZO	X	-31.691.367.247	X
A DIV.EN EFECTIVO	X	0	X
A DIV.EN ACCIONES	X	0	X
A FONDO RESERVA LEGAL	X	0	X
A OTRAS RESERVAS	X	0	X
A HONOR. DIR.Y SIND.	X	0	X
A OTROS	X	0	X
RESULTADO DEL EJERCICIO	X	1.163.727.334	X
AJUSTES VARIOS	X	-3.805.000	X
REMISIONES AL EXTERIOR	X	0	X
SALDO AL CIERRE	X	-30.531.444.913	X

## CUADRO 4.2-B

## COMPOSICION PORCENTUAL

SALDO AL COMIENZO	X	-103,79	X
A DIV.EN EFECTIVO	X	0,00	X
A DIV.EN ACCIONES	X	0,00	X
A FONDO RESERVA LEGAL	X	0,00	X
A OTRAS RESERVAS	X	0,00	X
A HONOR. DIR.Y SIND.	X	0,00	X
A OTROS	X	0,00	X
RESULTADO DEL EJERCICIO	X	3,81	X
AJUSTES VARIOS	X	-0,01	X
REMISIONES AL EXTERIOR	X	0,00	X
SALDO AL CIERRE	X	-100,00	X

## CUADRO 4.3-B

VALORES PROMEDIO  
EN AUSTRALES

SALDO AL COMIENZO	X	-10.563.789.082	X
A DIV.EN EFECTIVO	X	0	X
A DIV.EN ACCIONES	X	0	X
A FONDO RESERVA LEGAL	X	0	X
A OTRAS RESERVAS	X	0	X
A HONOR. DIR.Y SIND.	X	0	X
A OTROS	X	0	X
RESULTADO DEL EJERCICIO	X	387.909.111	X
AJUSTES VARIOS	X	-1.268.333	X
REMISIONES AL EXTERIOR	X	0	X
SALDO AL CIERRE	X	-10.177.148.304	X

TOTAL DE EMPRESAS

2

3

3

## ANEXO A - BIENES DE USO - VAL. AJUSTADOS

AÑO : 1988

TOTAL INDUSTRIA

CIERRE DEL BALANCE GENERAL : DICIEMBRE

CUENTAS	VAL.AL COMIENZO	REVALUOS	AUMENTOS	DISMINUCIONES	VALOR DE CIERRE	AMORTIZ.ANTER.
---------	-----------------	----------	----------	---------------	-----------------	----------------

## CUADRO 5.1

VALORES ABSOLUTOS  
EN AUSTRALES

TERRENOS	8658.240.873	0	208.519.515	144.934.682	8721.825.707	0
EDIFICIOS	20257.541.947	0	1439.224.154	750.841.741	20945.924.358	6644.704.853
INST.MUEBLES Y UTILES	10001.233.897	0	1153.610.664	296.238.124	10858.606.439	5083.619.232
MAQ.Y HERRAMIENTAS	32084.651.342	0	1946.633.925	798.202.630	33233.082.638	18676.934.175
RODADOS	1038.163.791	0	129.875.626	107.808.487	1060.230.929	741.982.818
OTROS	151443.079.216	0	27616.328.993	34440.351.237	144619.056.972	21346.306.791
OBRAS EN CURSO	14821.606.399	0	4887.072.621	7264.721.606	12443.957.413	0
TOTAL	238304.517.465	0	37381.265.498	43803.098.507	231882.684.456	52493.547.869

## CUADRO 5.2

## COMPOSICION PORCENTUAL

TERRENOS	3,63	0,00	0,55	0,33	3,76	0,00
EDIFICIOS	8,50	0,00	3,85	1,71	9,03	12,65
INST.MUEBLES Y UTILES	4,19	0,00	3,08	0,67	4,68	9,68
MAQ.Y HERRAMIENTAS	13,46	0,00	5,20	1,82	14,33	35,57
RODADOS	0,43	0,00	0,34	0,24	0,45	1,41
OTROS	63,55	0,00	73,87	78,62	62,36	40,66
OBRAS EN CURSO	6,21	0,00	13,07	16,58	5,36	0,00
TOTAL	100,00	0,00	100,00	100,00	100,00	100,00

## CUADRO 5.3

VALORES PROMEDIO  
EN AUSTRALES

TERRENOS	70.969.187	0	1.709.176	1.187.989	71.490.375	0
EDIFICIOS	166.045.426	0	11.796.919	6.154.441	171.687.905	54.464.794
INST.MUEBLES Y UTILES	81.977.327	0	9.455.825	2.428.181	89.004.971	41.669.010
MAQ.Y HERRAMIENTAS	262.988.945	0	15.956.016	6.542.645	272.402.317	153.089.624
RODADOS	8.509.539	0	1.064.554	883.676	8.690.417	6.081.826
OTROS	1241.336.715	0	226.363.352	282.297.961	1185.402.106	174.969.728
OBRAS EN CURSO	121.488.577	0	40.057.972	59.546.898	101.999.651	0
TOTAL	1953.315.717	0	306.403.816	359.041.791	1900.677.741	430.274.983

TOTAL EMPRESAS

122

## ESTADO DE RESULTADOS ACUMULADOS

## CIERRE DEL BALANCE GENERAL : DICIEMBRE

CUENTAS	METALURGIA Y PRODUCTOS METAL.	MAQUINARIAS	PETROLEO Y CAUCHO
<b>CUADRO 4.1-B VALORES ABSOLUTOS EN AUSTRALES</b>			
SALDO AL COMIENZO	X	-31.691.367.247	X
A DIV.EN EFECTIVO	X	0	X
A DIV.EN ACCIONES	X	0	X
A FONDO RESERVA LEGAL	X	0	X
A OTRAS RESERVAS	X	0	X
A HONOR. DIR.Y SIND.	X	0	X
A OTROS	X	0	X
RESULTADO DEL EJERCICIO	X	1.163.727.334	X
AJUSTES VARIOS	X	-3.805.000	X
REMISIONES AL EXTERIOR	X	0	X
SALDO AL CIERRE	X	-30.531.444.913	X
<b>CUADRO 4.2-B COMPOSICION PORCENTUAL</b>			
SALDO AL COMIENZO	X	-103,79	X
A DIV.EN EFECTIVO	X	0,00	X
A DIV.EN ACCIONES	X	0,00	X
A FONDO RESERVA LEGAL	X	0,00	X
A OTRAS RESERVAS	X	0,00	X
A HONOR. DIR.Y SIND.	X	0,00	X
A OTROS	X	0,00	X
RESULTADO DEL EJERCICIO	X	3,81	X
AJUSTES VARIOS	X	-0,01	X
REMISIONES AL EXTERIOR	X	0,00	X
SALDO AL CIERRE	X	-100,00	X
<b>CUADRO 4.3-B VALORES PROMEDIO EN AUSTRALES</b>			
SALDO AL COMIENZO	X	-10.563.789.082	X
A DIV.EN EFECTIVO	X	0	X
A DIV.EN ACCIONES	X	0	X
A FONDO RESERVA LEGAL	X	0	X
A OTRAS RESERVAS	X	0	X
A HONOR. DIR.Y SIND.	X	0	X
A OTROS	X	0	X
RESULTADO DEL EJERCICIO	X	387.909.111	X
AJUSTES VARIOS	X	-1.268.333	X
REMISIONES AL EXTERIOR	X	0	X
SALDO AL CIERRE	X	-10.177.148.304	X
TOTAL DE EMPRESAS	2	3	3

TOTAL INDUSTRIA

CIERRE DEL BALANCE GENERAL : DICIEMBRE

CUENTAS	VAL.AL COMIENZO	REVALUOS	AUMENTOS	DISMINUCIONES	VALOR DE CIERRE	AMORTIZ.ANTER.
---------	-----------------	----------	----------	---------------	-----------------	----------------

## CUADRO 5.1

VALORES ABSOLUTOS  
EN AUSTRALES

TERRENOS	8658.240.873	0	208.519.515	144.934.682	8721.825.707	0
EDIFICIOS	20257.541.947	0	1439.224.154	750.841.741	20945.924.358	6644.704.853
INST.MUEBLES Y UTILES	10001.233.897	0	1153.610.664	296.238.124	10858.606.439	5083.619.232
MAQ.Y HERRAMIENTAS	32084.651.342	0	1946.633.925	798.202.630	33233.082.638	18676.934.175
RODADOS	1038.163.791	0	129.875.626	107.808.487	1060.230.929	741.982.818
OTROS	151443.079.216	0	27616.328.993	34440.351.237	144619.056.972	21346.306.791
OBRAS EN CURSO	14821.606.399	0	4887.072.621	7264.721.606	12443.957.413	0
TOTAL	238304.517.465	0	37381.265.498	43803.098.507	231882.684.456	52493.547.869

## CUADRO 5.2

## COMPOSICION PORCENTUAL

TERRENOS	3,63	0,00	0,55	0,33	3,76	0,00
EDIFICIOS	8,50	0,00	3,85	1,71	9,03	12,65
INST.MUEBLES Y UTILES	4,19	0,00	3,08	0,67	4,68	9,68
MAQ.Y HERRAMIENTAS	13,46	0,00	5,20	1,82	14,33	35,57
RODADOS	0,43	0,00	0,34	0,24	0,45	1,41
OTROS	63,55	0,00	73,87	78,62	62,36	40,66
OBRAS EN CURSO	6,21	0,00	13,07	16,58	5,36	0,00
TOTAL	100,00	0,00	100,00	100,00	100,00	100,00

## CUADRO 5.3

VALORES PROMEDIO  
EN AUSTRALES

TERRENOS	70.969.187	0	1.709.176	1.187.989	71.490.375	0
EDIFICIOS	166.045.426	0	11.796.919	6.154.441	171.687.905	54.464.794
INST.MUEBLES Y UTILES	81.977.327	0	9.455.825	2.428.181	89.004.971	41.669.010
MAQ.Y HERRAMIENTAS	262.988.945	0	15.956.016	6.542.645	272.402.317	153.089.624
RODADOS	8.509.539	0	1.064.554	883.676	8.690.417	6.081.826
OTROS	1241.336.715	0	226.363.352	282.297.961	1185.402.106	174.969.728
OBRAS EN CURSO	121.488.577	0	40.057.972	59.546.898	101.999.651	0
TOTAL	1953.315.717	0	306.403.816	359.041.791	1900.677.741	430.274.983

TOTAL EMPRESAS

122

ALIMENTOS Y BEBIDAS  
CIERRE DEL BALANCE GENERAL : DICIEMBRE

CUENTAS	VAL.AL COMIENZO	REVALUOS	AUMENTOS	DISMINUCIONES	VALOR DE CIERRE	AMORTIZ.ANTER.
---------	-----------------	----------	----------	---------------	-----------------	----------------

## CUADRO 5.1

VALORES ABSOLUTOS  
EN AUSTRALES

TERRENOS	1281.549.659	0	111.423.135	5.293.317	1387.679.477	0
EDIFICIOS	3267.263.281	0	470.115.259	82.674.976	3654.703.564	866.081.033
INST.MUEBLES Y UTILES	1845.403.664	0	320.334.682	49.490.151	2116.248.195	1062.804.982
MAQ.Y HERRAMIENTAS	4718.326.758	0	417.535.253	1.670.197	5134.191.814	2536.104.813
RODADOS	389.646.134	0	47.762.564	35.833.713	401.574.985	310.250.629
OTROS	1118.971.042	0	375.457.861	287.341.210	1207.087.693	520.204.593
OBRAS EN CURSO	89.454.163	0	194.726.761	78.247.376	205.933.548	0
TOTAL	12710.614.701	0	1937.355.515	540.550.940	14107.419.276	5295.446.050

## CUADRO 5.2

## COMPOSICION PORCENTUAL

TERRENOS	10,08	0,00	5,75	0,97	9,83	0,00
EDIFICIOS	25,70	0,00	24,26	15,29	25,90	16,35
INST.MUEBLES Y UTILES	14,51	0,00	16,53	9,15	15,00	20,07
MAQ.Y HERRAMIENTAS	37,12	0,00	21,55	0,30	36,39	47,89
RODADOS	3,06	0,00	2,46	6,62	2,84	5,85
OTROS	8,80	0,00	19,37	53,15	8,55	9,82
OBRAS EN CURSO	0,70	0,00	10,05	14,47	1,45	0,00
TOTAL	100,00	0,00	100,00	100,00	100,00	100,00

## CUADRO 5.3

VALORES PROMEDIO  
EN AUSTRALES

TERRENOS	58.252.257	0	5.064.688	240.605	63.076.340	0
EDIFICIOS	148.511.967	0	21.368.875	3.757.953	166.122.889	39.367.320
INST.MUEBLES Y UTILES	83.881.985	0	14.560.667	2.249.552	96.193.100	48.309.317
MAQ.Y HERRAMIENTAS	214.469.398	0	18.978.875	75.918	233.372.355	115.277.492
RODADOS	17.711.188	0	2.171.026	1.628.805	18.253.408	14.102.301
OTROS	50.862.320	0	17.066.266	13.060.964	54.867.622	23.645.663
OBRAS EN CURSO	4.066.098	0	8.851.216	3.556.699	9.360.616	0
TOTAL	577.755.214	0	88.061.614	24.570.497	641.246.331	240.702.093

TEXTILES  
CIERRE DEL BALANCE GENERAL : DICIEMBRE

CUENTAS	VAL.AL COMIENZO	REVALUOS	AUMENTOS	DISMINUCIONES	VALOR DE CIERRE	AMORTIZ.ANTER.
---------	-----------------	----------	----------	---------------	-----------------	----------------

## CUADRO 5.1

VALORES ABSOLUTOS  
EN AUSTRALES

TERRENOS	1054.319.273	0	25.475.818	13.838.360	1065.956.731	0
EDIFICIOS	2826.916.099	0	77.116.921	31.341.936	2872.691.084	1315.222.141
INST.MUEBLES Y UTILES	471.170.948	0	28.130.820	2.368.782	496.932.987	305.590.271
MAQ.Y HERRAMIENTAS	7339.410.794	0	282.125.082	374.589.485	7246.946.391	2967.728.711
RODADOS	107.714.686	0	12.917.450	10.687.748	109.944.387	56.996.301
OTROS	351.786.941	0	10.307.445	15.712.756	346.381.630	106.371.851
OBRAS EN CURSO	59.220.158	0	36.901.568	41.124.480	54.997.246	0
TOTAL	12210.538.899	0	472.975.104	489.663.547	12193.850.456	4751.909.275

## CUADRO 5.2

## COMPOSICION PORCENTUAL

TERRENOS	8,63	0,00	5,38	2,82	8,74	0,00
EDIFICIOS	23,15	0,00	16,30	6,40	23,55	27,67
INST.MUEBLES Y UTILES	3,85	0,00	5,94	0,48	4,07	6,43
MAQ.Y HERRAMIENTAS	60,10	0,00	59,64	76,49	59,43	62,45
RODADOS	0,88	0,00	2,73	2,18	0,90	1,19
OTROS	2,88	0,00	2,17	3,20	2,84	2,23
OBRAS EN CURSO	0,48	0,00	7,80	8,39	0,45	0,00
TOTAL	100,00	0,00	100,00	100,00	100,00	100,00

## CUADRO 5.3

VALORES PROMEDIO  
EN AUSTRALES

TERRENOS	45.839.968	0	1.107.644	601.668	46.345.945	0
EDIFICIOS	122.909.396	0	3.352.910	1.362.693	124.899.612	57.183.571
INST.MUEBLES Y UTILES	20.485.693	0	1.223.079	102.991	21.605.782	13.286.534
MAQ.Y HERRAMIENTAS	319.104.817	0	12.266.308	16.286.499	315.084.626	129.031.683
RODADOS	4.683.247	0	561.628	464.685	4.780.191	2.478.100
OTROS	15.295.084	0	448.150	683.163	15.060.071	4.624.863
OBRAS EN CURSO	2.574.789	0	1.604.416	1.788.021	2.391.185	0
TOTAL	530.892.996	0	20.564.135	21.289.719	530.167.411	206.604.751

QUIMICOS  
CIERRE DEL BALANCE GENERAL : DICIEMBRE

CUENTAS	VAL.AL COMIENZO	REVALUOS	AUMENTOS	DISMINUCIONES	VALOR DE CIERRE	AMORTIZ.ANTER.
---------	-----------------	----------	----------	---------------	-----------------	----------------

## CUADRO 5.1

VALORES ABSOLUTOS  
EN AUSTRALES

TERRENOS	627.187.591	0	6.452.214	18.358.490	615.281.315	0
EDIFICIOS	3912.422.878	0	187.388.136	42.742.155	4057.068.858	1989.594.793
INST.MUEBLES Y UTILES	1413.839.859	0	122.398.061	48.071.784	1488.166.136	636.834.369
MAQ.Y HERRAMIENTAS	9655.902.030	0	482.580.596	268.371.972	9870.110.654	7902.744.306
RODADOS	259.322.757	0	29.020.821	32.439.021	255.904.558	166.445.093
OTROS	871.907.306	0	76.618.345	30.045.645	918.480.006	322.711.436
OBRAS EN CURSO	506.919.342	0	502.696.163	521.455.378	488.160.127	0
TOTAL	17247.501.763	0	1407.154.336	961.484.445	17693.171.654	11018.329.997

## CUADRO 5.2

## COMPOSICION PORCENTUAL

TERRENOS	3,63	0,00	0,45	1,90	3,47	0,00
EDIFICIOS	22,68	0,00	13,31	4,44	22,93	18,05
INST.MUEBLES Y UTILES	8,19	0,00	8,69	4,99	8,41	5,77
MAQ.Y HERRAMIENTAS	55,98	0,00	34,29	27,91	55,78	71,72
RODADOS	1,50	0,00	2,06	3,37	1,44	1,51
OTROS	5,05	0,00	5,44	3,12	5,19	2,92
OBRAS EN CURSO	2,93	0,00	35,72	54,23	2,75	0,00
TOTAL	100,00	0,00	100,00	100,00	100,00	100,00

## CUADRO 5.3

VALORES PROMEDIO  
EN AUSTRALES

TERRENOS	18.446.694	0	189.771	539.956	18.096.509	0
EDIFICIOS	115.071.261	0	5.511.416	1.257.122	119.325.555	58.517.494
INST.MUEBLES Y UTILES	41.583.525	0	3.599.943	1.413.876	43.769.592	18.730.423
MAQ.Y HERRAMIENTAS	283.997.119	0	14.193.547	7.893.293	290.297.372	232.433.656
RODADOS	7.627.140	0	853.554	954.089	7.526.605	4.895.444
OTROS	25.644.333	0	2.253.481	883.695	27.014.118	9.491.513
OBRAS EN CURSO	14.909.392	0	14.785.181	15.336.923	14.357.651	0
TOTAL	507.279.464	0	41.386.892	28.278.954	520.387.402	324.068.529

METAL. Y PROD.METALICOS

CIERRE DEL BALANCE GENERAL : DICIEMBRE

CUENTAS	VAL.AL COMIENZO	REVALUOS	AUMENTOS	DISMINUCIONES	VALOR DE CIERRE	AMORTIZ.ANTER.
---------	-----------------	----------	----------	---------------	-----------------	----------------

## CUADRO 5.1

VALORES ABSOLUTOS  
EN AUSTRALES

TERRENOS	158.887.970	0	3.855.122	0	162.743.092	0
EDIFICIOS	948.361.879	0	34.672.593	0	983.034.472	285.321.925
INST.MUEBLES Y UTILES	231.074.507	0	17.367.724	5.042.603	243.399.628	125.969.659
MAQ.Y HERRAMIENTAS	1632.762.916	0	216.815.173	16.184.765	1833.393.324	936.196.193
RODADOS	61.994.899	0	9.530.218	6.733.348	64.791.769	40.225.615
OTROS	256.393.257	0	64.135.827	123.117.868	197.411.216	84.189.752
OBRAS EN CURSO	123.171.293	0	73.803.474	89.589.633	107.385.134	0
TOTAL	3412.646.721	0	420.180.131	240.668.217	3592.158.635	1471.903.144

## CUADRO 5.2

## COMPOSICION PORCENTUAL

TERRENOS	4,65	0,00	0,91	0,00	4,53	0,00
EDIFICIOS	27,78	0,00	8,25	0,00	27,36	19,38
INST.MUEBLES Y UTILES	6,77	0,00	4,13	2,09	6,77	8,55
MAQ.Y HERRAMIENTAS	47,84	0,00	51,60	6,72	51,03	63,60
RODADOS	1,81	0,00	2,26	2,79	1,80	2,73
OTROS	7,51	0,00	15,26	51,15	5,49	5,71
OBRAS EN CURSO	3,60	0,00	17,56	37,22	2,98	0,00
TOTAL	100,00	0,00	100,00	100,00	100,00	100,00

## CUADRO 5.3

VALORES PROMEDIO  
EN AUSTRALES

TERRENOS	11.349.141	0	275.366	0	11.624.507	0
EDIFICIOS	67.740.134	0	2.476.614	0	70.216.748	20.380.138
INST.MUEBLES Y UTILES	16.505.322	0	1.240.552	360.186	17.385.688	8.997.833
MAQ.Y HERRAMIENTAS	116.625.923	0	15.486.798	1.156.055	130.956.666	66.871.157
RODADOS	4.428.207	0	680.730	480.953	4.627.984	2.873.258
OTROS	18.313.804	0	4.581.131	8.794.133	14.100.801	6.013.554
OBRAS EN CURSO	8.797.950	0	5.271.677	6.399.260	7.670.367	0
TOTAL	243.760.480	0	30.012.867	17.190.587	256.582.760	105.135.939

TOTAL EMPRESAS

## MAQUINARIA

## CIERRE DEL BALANCE GENERAL : DICIEMBRE

CUENTAS	VAL.AL COMIENZO	REVALUOS	AUMENTOS	DISMINUCIONES	VALOR DE CIERRE	AMORTIZ.ANTER.
---------	-----------------	----------	----------	---------------	-----------------	----------------

## CUADRO 5.1

VALORES ABSOLUTOS  
EN AUSTRALES

TERRENOS	544.423.254	0	37.098.859	93.681.908	487.840.206	0
EDIFICIOS	2260.906.253	0	196.670.222	133.050.065	2324.526.409	1003.274.807
INST.MUEBLES Y UTILES	791.231.235	0	68.652.908	76.031.056	783.853.088	487.990.672
MAQ.Y HERRAMIENTAS	2086.316.506	0	136.487.885	38.262.146	2184.542.246	1221.361.302
RODADOS	36.122.013	0	8.371.563	2.931.601	41.561.974	24.295.046
OTROS	4809.996.925	0	1127.834.611	580.574.640	5357.256.896	3106.877.733
OBRAS EN CURSO	86.567.003	0	94.730.016	132.728.760	48.568.258	0
TOTAL	10615.563.189	0	1669.846.064	1057.260.176	11228.149.077	5843.799.560

## CUADRO 5.2

## COMPOSICION PORCENTUAL

TERRENOS	5,12	0,00	2,22	8,86	4,34	0,00
EDIFICIOS	21,29	0,00	11,77	12,58	20,70	17,16
INST.MUEBLES Y UTILES	7,45	0,00	4,11	7,19	6,98	8,35
MAQ.Y HERRAMIENTAS	19,65	0,00	8,17	3,61	19,45	20,90
RODADOS	0,34	0,00	0,50	0,27	0,37	0,41
OTROS	45,31	0,00	67,54	54,91	47,71	53,16
OBRAS EN CURSO	0,81	0,00	5,67	12,55	0,43	0,00
TOTAL	100,00	0,00	100,00	100,00	100,00	100,00

## CUADRO 5.3

VALORES PROMEDIO  
EN AUSTRALES

TERRENOS	30.245.736	0	2.061.048	5.204.550	27.102.234	0
EDIFICIOS	125.605.903	0	10.926.123	7.391.670	129.140.356	55.737.489
INST.MUEBLES Y UTILES	43.957.291	0	3.814.050	4.223.948	43.547.394	27.110.593
MAQ.Y HERRAMIENTAS	115.906.473	0	7.582.660	2.125.675	121.363.458	67.853.406
RODADOS	2.006.779	0	465.087	162.867	2.308.999	1.349.725
OTROS	267.222.051	0	62.657.478	32.254.147	297.625.383	172.604.319
OBRAS EN CURSO	4.809.278	0	5.262.779	7.373.820	2.698.237	0
TOTAL	589.753.511	0	92.769.226	58.736.676	623.786.060	324.655.531

ANEXO A - BIENES DE USO - VAL. AJUSTADOS

PETROLEO Y CAUCHO  
CIERRE DEL BALANCE GENERAL : DICIEMBRE

AÑO : 1968

CUENTAS	VAL.AL COMIENZO	REVALUOS	AUMENTOS	DISMINUCIONES	VALOR DE CIERRE	AMORTIZ.ANTER.
---------	-----------------	----------	----------	---------------	-----------------	----------------

CUADRO 5.1

VALORES ABSOLUTOS  
EN AUSTRALES

TERRENOS	4991.873.126	0	24.214.367	13.762.607	5002.324.886	0
EDIFICIOS	7041.671.557	0	473.261.023	461.032.609	7053.899.971	1185.210.154
INST.MUEBLES Y UTILES	5248.513.684	0	596.726.469	115.233.748	5730.006.405	2464.429.279
MAQ.Y HERRAMIENTAS	6651.932.338	0	411.089.936	99.124.065	6963.898.209	3112.798.850
RODADOS	183.363.302	0	22.273.010	19.183.056	186.453.256	143.770.134
OTROS	144034.023.745	0	25961.974.904	33403.559.118	136592.439.531	17205.951.426
OBRAS EN CURSO	13956.274.440	0	3984.214.639	6401.575.979	11538.913.100	0
<b>TOTAL</b>	<b>182107.652.192</b>	<b>0</b>	<b>31473.754.348</b>	<b>40513.471.182</b>	<b>173067.935.358</b>	<b>24112.159.843</b>

CUADRO 5.2

COMPOSICION PORCENTUAL

TERRENOS	2,74	0,00	0,07	0,03	2,89	0,00
EDIFICIOS	3,86	0,00	1,50	1,13	4,07	4,91
INST.MUEBLES Y UTILES	2,88	0,00	1,89	0,28	3,31	10,22
MAQ.Y HERRAMIENTAS	3,65	0,00	1,30	0,24	4,02	12,90
RODADOS	0,10	0,00	0,07	0,04	0,10	0,59
OTROS	79,09	0,00	82,48	82,45	78,92	71,35
OBRAS EN CURSO	7,66	0,00	12,65	15,80	6,66	0,00
<b>TOTAL</b>	<b>100,00</b>	<b>0,00</b>	<b>100,00</b>	<b>100,00</b>	<b>100,00</b>	<b>100,00</b>

CUADRO 5.3

VALORES PROMEDIO  
EN AUSTRALES

TERRENOS	453.806.648	0	2.201.306	1.251.146	454.756.808	0
EDIFICIOS	640.151.960	0	43.023.729	41.912.055	641.263.634	107.746.378
INST.MUEBLES Y UTILES	477.137.608	0	54.247.861	10.475.795	520.909.673	224.039.025
MAQ.Y HERRAMIENTAS	604.721.122	0	37.371.812	9.011.279	633.081.655	282.981.714
RODADOS	16.669.391	0	2.024.819	1.743.914	16.950.296	13.070.012
OTROS	13094.002.159	0	2360.179.537	3036.687.193	12417.494.503	1564.177.402
OBRAS EN CURSO	1268.752.222	0	362.201.331	581.961.453	1048.992.100	0
<b>TOTAL</b>	<b>16555.241.108</b>	<b>0</b>	<b>2861.250.395</b>	<b>3683.042.835</b>	<b>15733.448.669</b>	<b>2192.014.531</b>

**RELACIONES Y GRAFICOS**

**DICIEMBRE 1988**

LIQUIDEZ CORRIENTE  
ACTIVO CORRIENTE / PASIVO CORRIENTE  
EN PORCENTAJE

CIERRE DEL BALANCE GENERAL: DICIEMBRE 1988

ORDEN DECRECIENTE POR MEDIANA

AGRUPACION	CANT. DE EMPRESAS	PRIMER CUARTIL	MEDIANA	TERCER CUARTIL	RANGO INTERC.	VALOR MINIMO	VALOR MAXIMO	DESVIO STD. DE LA MEDIANA	COEF.DE VAR.DE LA MEDIANA	SESGO INTERC.
MET.Y PROD.MET	14	132.89	233.33	256.78	123.89	22.17	365.71	30.66	13.14	-0.62
QUIMICOS	34	113.52	162.21	244.03	130.51	53.34	453.79	20.72	12.78	0.25
MAQUINARIA	18	102.49	130.17	240.56	138.06	56.24	396.20	30.13	23.15	0.60
TEXTILES	23	96.27	129.27	191.21	94.94	47.21	1456.99	18.33	14.18	0.30
ALIM.Y BEBIDAS	22	82.57	115.10	162.42	79.86	24.82	303.08	15.76	13.70	0.19
PETR.Y CAUCHO	11	55.12	105.02	114.13	59.01	37.08	163.77	16.47	15.69	-0.69
TOTAL INDUSTRIA	122	100.28	140.21	228.68	128.40	22.17	1456.99	10.76	7.68	0.38

## LIQUIDEZ CORRIENTE

### Activo Corriente / Pasivo Corriente

Medianas (%)

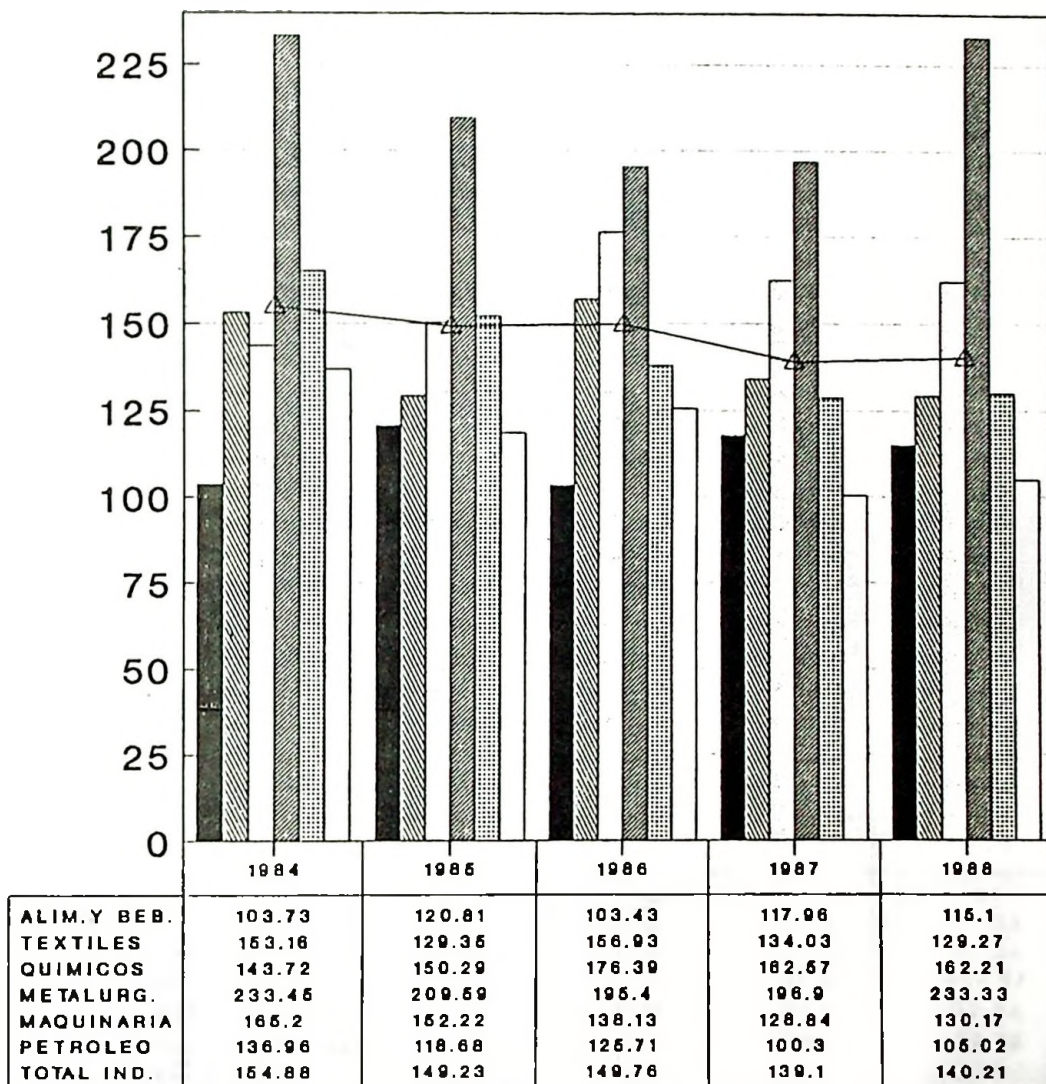

ALIM.Y BEB.  
  TEXTILES  
  QUIMICOS  
  METALURG.

MAQUINARIA  
  PETROLEO  
  TOTAL IND.

Cierre del balance general: DICIEMBRE

LIQUIDEZ AJUSTADA  
DISPONIBILIDADES+INVERSIONES+CREC.CTES. / PASIVO CORRIENTE  
EN PORCENTAJE

CIERRE DEL BALANCE GENERAL: DICIEMBRE 1988

ORDEN DECRECIENTE POR MEDIANA

AGRUPACION	CANT. DE EMPRESAS	PRIMER CUARTIL	MEDIANA	TERCER CUARTIL	RANGO INTERC.	VALOR MINIMO	VALOR MAXIMO	DESVIO STD. DE LA MEDIANA	COEF.DE VAR.DE LA MEDIANA	SESGO INTERC.
MET.Y PROD.MET	14	75.86	106.54	125.05	49.19	7.62	150.04	12.17	11.43	-0.25
QUIMICOS	34	52.28	80.34	121.07	68.79	18.91	327.43	10.92	13.60	0.18
MAQUINARIA	18	45.35	77.54	123.43	78.09	16.40	184.43	17.04	21.98	0.18
TEXTILES	23	40.04	65.03	85.64	45.60	7.51	283.49	8.80	13.54	-0.10
ALIM.Y BEBIDAS	22	46.70	61.00	98.06	51.36	6.20	154.43	10.14	16.62	0.44
PETR.Y CAUCHO	11	22.66	57.72	93.50	70.84	17.90	101.91	19.78	34.26	0.01
TOTAL INDUSTRIA	122	48.95	74.00	107.77	58.82	6.20	327.43	4.93	6.66	0.15

## LIQUIDEZ AJUSTADA

Disp.+Inv.+Cred.Ctes./ Pas.Corr.

Medianas (%)

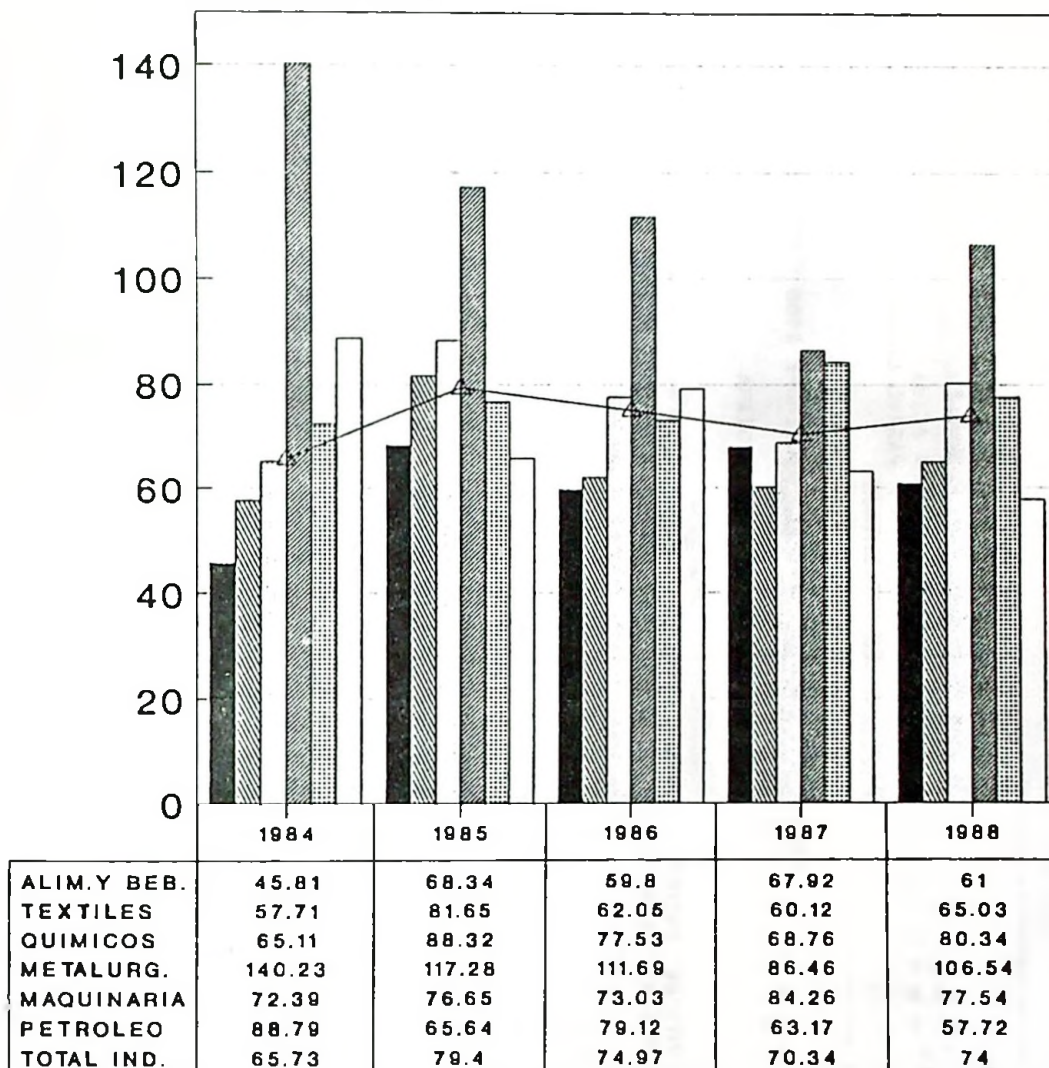

ALIM.Y BEB.
  TEXTILES
  QUIMICOS
  METALURG.
   
 MAQUINARIA
  PETROLEO
  TOTAL IND.

Cierre del balance general: DICIEMBRE

LIQUIDEZ AJUSTADA (PRUEBA ACIDA)  
DISPONIBILIDADES+INVERSIONES / PASIVO CORRIENTE  
EN PORCENTAJE

CIERRE DEL BALANCE GENERAL: DICIEMBRE 1988

ORDEN DECRECIENTE POR MEDIANA

AGRUPACION	CANT. DE EMPRESAS	PRIMER CUARTIL	MEDIANA	TERCER CUARTIL	RANGO INTERC.	VALOR MINIMO	VALOR MAXIMO	DESVIO STD. DE LA MEDIANA	COEF.DE VAR.DE LA MEDIANA	SESGO INTERC.
MET.Y PROD.MET	14	10.58	25.50	36.68	26.09	0.45	39.24	6.46	25.33	-0.14
QUIMICOS	34	4.18	10.84	35.80	31.63	0.38	214.87	5.02	46.32	0.58
PETR.Y CAUCHO	11	1.39	9.42	43.48	42.09	0.10	51.05	11.75	124.76	0.62
MAQUINARIA	18	0.68	6.93	36.49	35.81	0.14	110.40	7.82	112.75	0.65
ALIM.Y BEBIDAS	22	1.95	6.37	40.24	38.29	0.64	97.91	7.56	118.64	0.77
TEXTILES	<u>23</u>	1.97	5.29	21.07	19.10	0.22	123.51	3.69	69.69	0.65
TOTAL INDUSTRIA	122	2.58	8.70	34.29	31.72	0.10	214.87	2.66	30.57	0.61

## LIQUIDEZ AJUSTADA (PRUEBA ACIDA)

Disp.+Inv./ Pas.Corr.

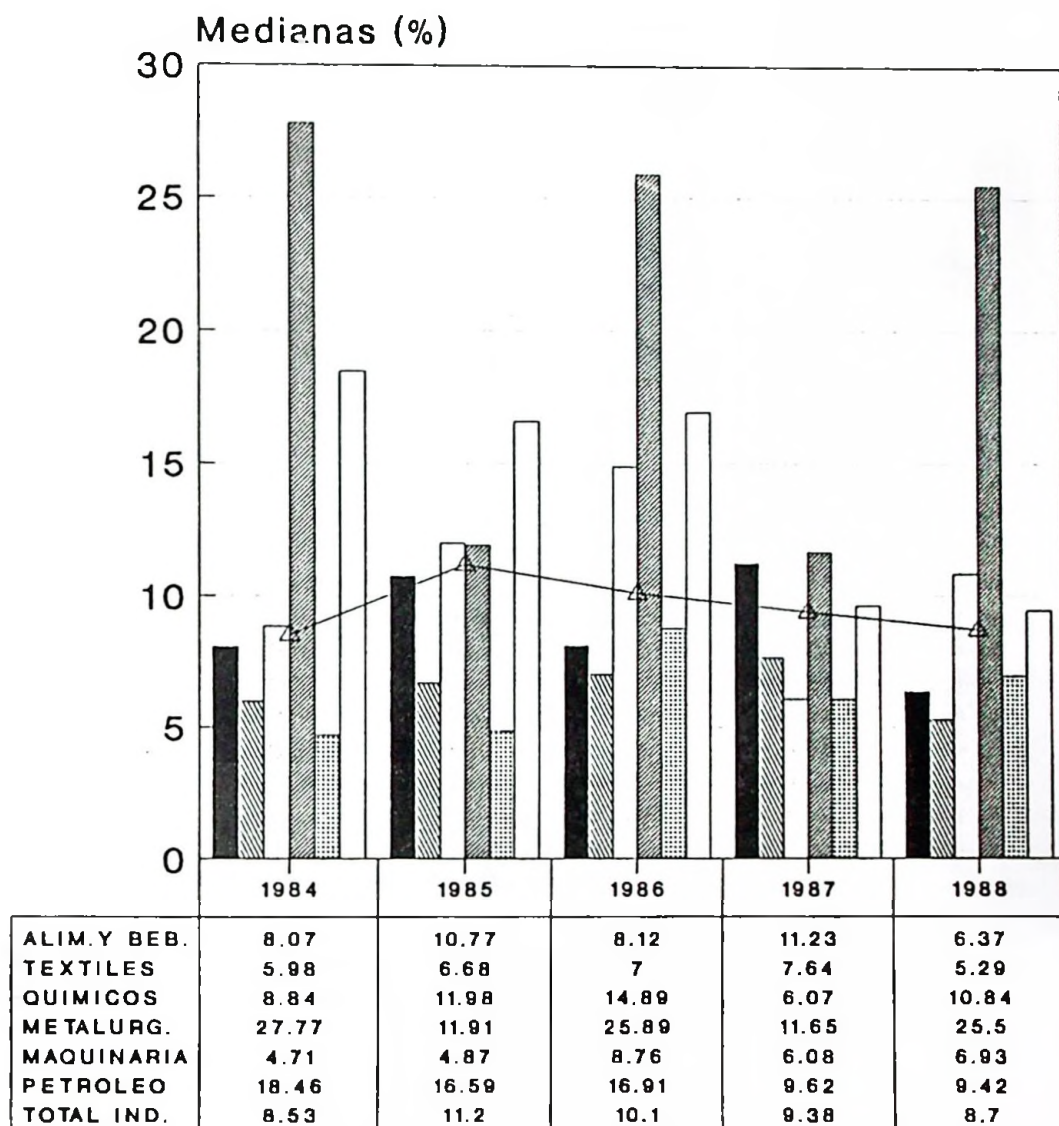

ALIM.Y BEB.
  TEXTILES
  QUIMICOS
  METALURG.
   
 MAQUINARIA
  PETROLEO
  TOTAL IND.

Cierre del balance general: DICIEMBRE

CAPITAL PROPIO  
PATRIMONIO NETO / ACTIVO TOTAL  
EN PORCENTAJE

CIERRE DEL BALANCE GENERAL: DICIEMBRE 1988

ORDEN DECRECIENTE POR MEDIANA

AGRUPACION	CANT. DE EMPRESAS	PRIMER CUARTIL	MEDIANA	TERCER CUARTIL	RANGO INTERC.	VALOR MÍNIMO	VALOR MÁXIMO	DESVIO STD. DE LA MEDIANA	COEF. DE VAR. DE LA MEDIANA	SESGO INTERC.
MET. Y PROD. MET	14	56.27	74.62	81.06	24.79	11.66	86.71	6.13	8.22	-0.48
QUIMICOS	34	53.38	66.21	76.87	23.49	11.15	89.65	3.73	5.63	-0.09
ALIM. Y BEBIDAS	22	46.73	64.39	73.16	26.44	24.39	89.56	5.22	8.10	-0.34
TEXTILES	23	42.45	60.42	73.61	31.16	1.02	94.51	6.02	9.96	-0.15
PETR. Y CAUCHO	11	39.47	58.11	69.80	30.33	35.33	80.10	8.47	14.57	-0.23
MAQUINARIA	18	26.60	53.65	62.78	36.18	1.06	80.61	7.90	14.71	-0.50
TOTAL INDUSTRIA	122	46.21	61.46	73.58	27.37	1.02	94.51	2.29	3.73	-0.11

## CAPITAL PROPIO Patrimonio Neto / Activo Total

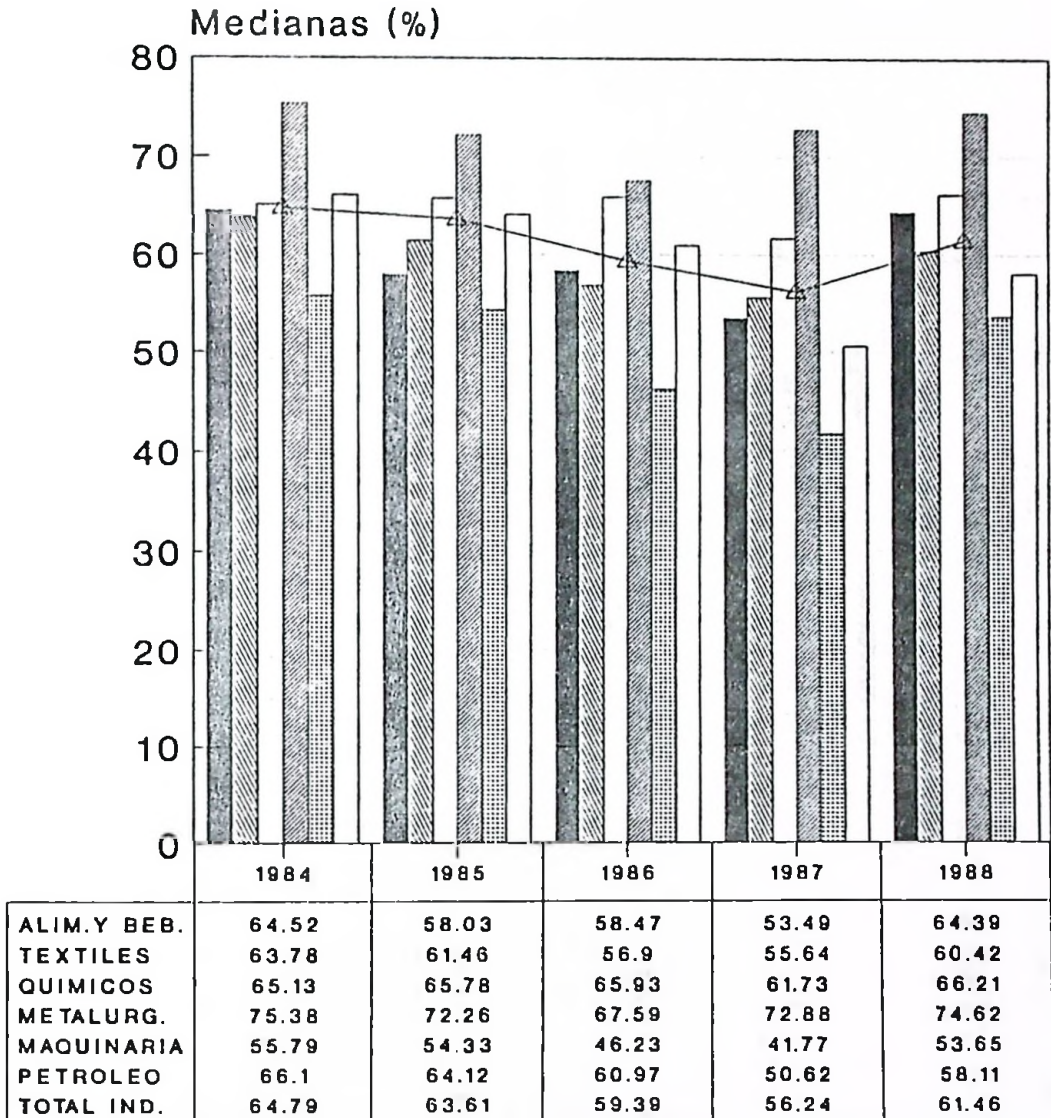

ALIM.Y BEB.
  TEXTILES
  QUIMICOS
  METALURG.
   
 MAQUINARIA
  PETROLEO
  TOTAL IND.

Cierre del balance general: DICIEMBRE

FINANCIAMIENTO PROPIO DE LA INMOVILIZACION  
BIENES DE USO / PATRIMONIO NETO  
EN PORCENTAJE

CIERRE DEL BALANCE GENERAL: DICIEMBRE 1988

ORDEN DECRECIENTE POR MEDIANA

AGRUPACION	CANT. DE EMPRESAS	PRIMER CUARTIL	MEDIANA	TERCER CUARTIL	RANGO INTERC.	VALOR MINIMO	VALOR MAXIMO	DESVIO STD. DE LA MEDIANA	COEF.DE VAR.DE LA MEDIANA	SESGO INTERC.
PETR.Y CAUCHO	11	75.77	102.34	117.65	41.88	55.34	143.86	11.69	11.42	-0.27
ALIM.Y BEBIDAS	22	61.84	79.62	134.03	72.19	39.80	258.14	14.25	17.90	0.51
MAQUINARIA	18	37.80	71.22	97.13	59.33	20.59	1296.34	12.95	18.18	-0.13
TEXTILES	23	38.72	66.25	88.96	50.24	9.66	4300.65	9.70	14.64	-0.10
MET.Y PROD.MET	14	43.94	52.55	95.33	51.38	19.58	685.48	12.72	24.20	0.67
QUIMICOS	34	36.89	51.97	79.55	42.66	17.25	434.63	6.77	13.03	0.29
TOTAL INDUSTRIA	122	43.99	67.71	102.53	58.54	9.66	4300.65	4.91	7.25	0.19

## FINAN. PROPIO DE LA INMOVILIZACION Bienes de Uso / Patrimonio Neto

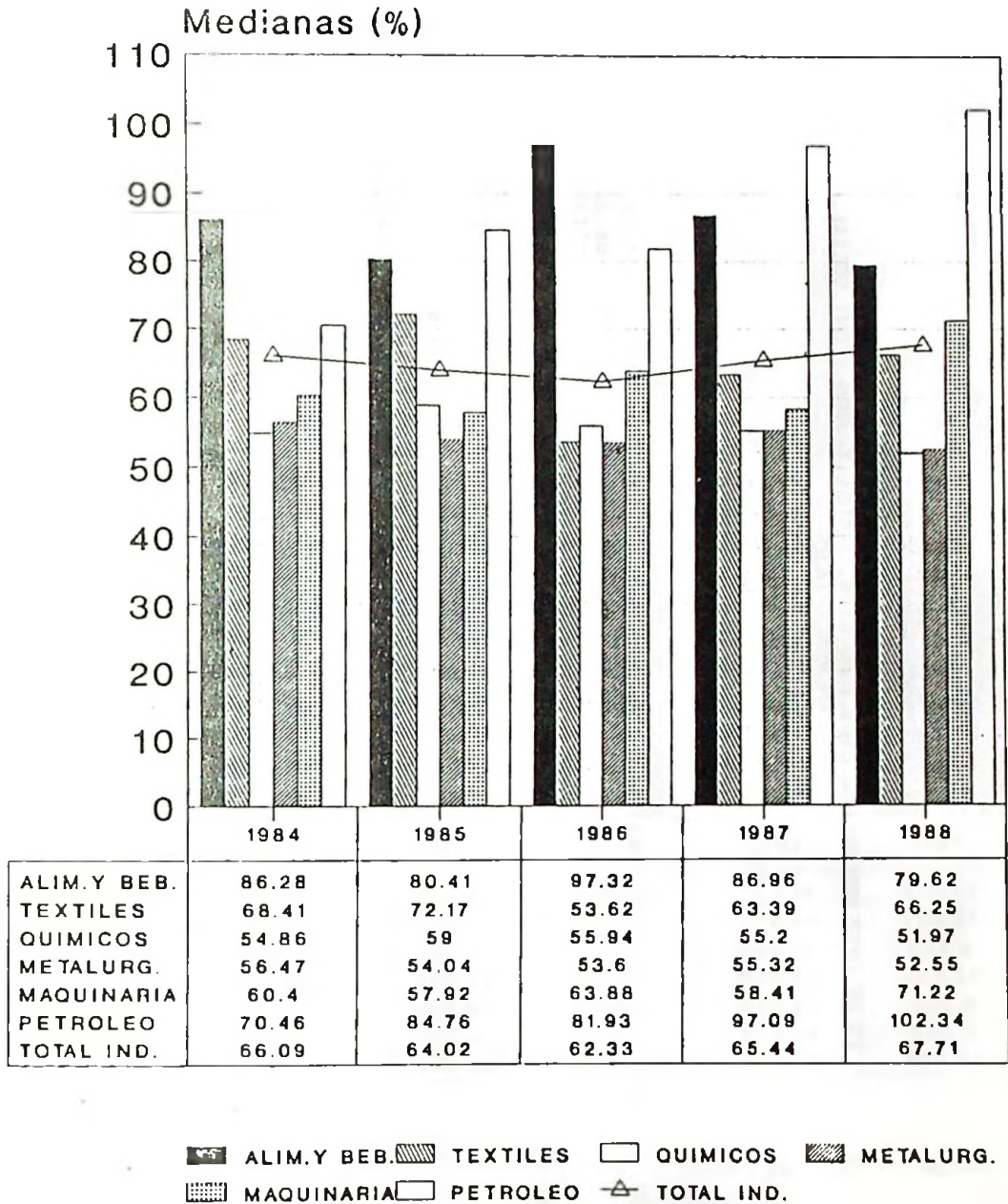

Cierre del balance general: DICIEMBRE

RELACION CAPITAL/TRABAJO  
BS.DE CBIO.†BS.DE USO CTES.Y NO CTES. / SUEL.Y JORN.†CONT.SOCIAL.  
EN PORCENTAJE

CIERRE DEL BALANCE GENERAL: DICIEMBRE 1988

ORDEN DECRECIENTE POR MEDIANA

AGRUPACION	CANT. DE EMPRESAS	PRIMER CUARTIL	MEDIANA	TERCER CUARTIL	RANGO INTERC.	VALOR MINIMO	VALOR MAXIMO	DESVIO STD. DE LA MEDIANA	COEF.DE VAR.DE LA MEDIANA	SESGO INTERC.
PETR.Y CAUCHO	11	354.60	680.50	1179.63	825.03	262.35	1738.7	230.33	33.85	0.21
TEXTILES	23	243.24	460.96	723.37	480.13	96.59	1285.2	92.70	20.11	0.09
ALIM.Y BEBIDAS	22	301.03	400.27	589.35	288.32	69.87	10987.9	56.92	14.22	0.31
MAQUINARIA	18	197.60	336.80	561.05	363.45	138.81	1038.1	79.32	23.55	0.23
MET.Y PROD.MET	14	199.66	295.22	430.87	231.22	177.28	525.5	57.22	19.38	0.17
QUIMICOS	<u>34</u>	195.19	282.20	389.67	194.48	60.19	1249.3	30.88	10.94	0.11
TOTAL INDUSTRIA	122	228.68	350.95	555.92	327.23	60.19	10987.9	27.43	7.82	0.25

**Relacion CAPITAL / TRABAJO**  
Bs.de Cbio.+Bs.de Uso / S.y J.+ Cont.Soc

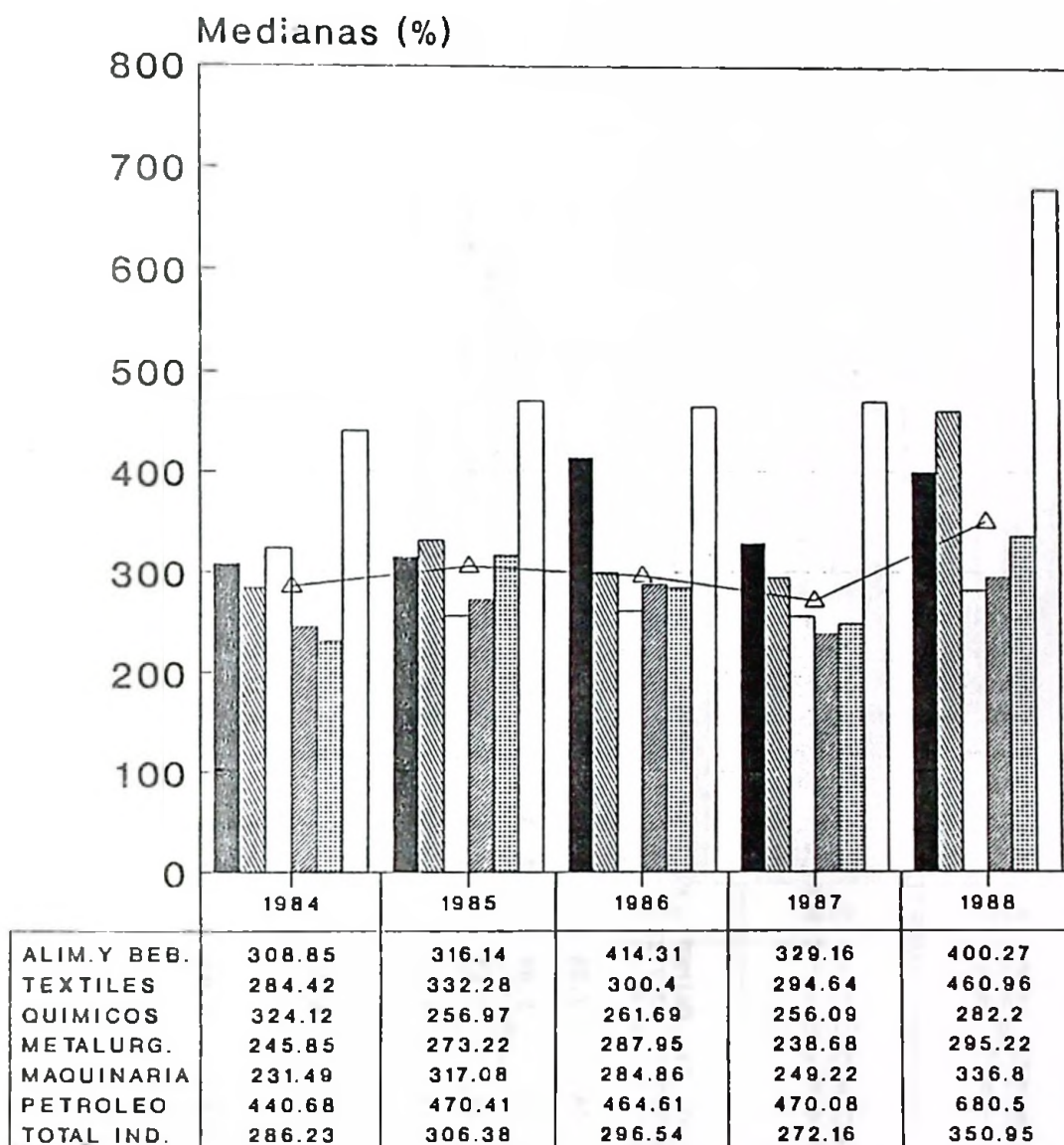

ALIM.Y BEB.
  TEXTILES
  QUIMICOS
  METALURG.

MAQUINARIA
  PETROLEO
  TOTAL IND.

Cierre del balance general: DICIEMBRE

TASA ANUAL MEDIA DE AMORTIZACION  
AMORTIZACIONES DEL EJERCICIO / BIENES DE USO  
EN PORCENTAJE

CIERRE DEL BALANCE GENERAL: DICIEMBRE 1988

ORDEN DECRECIENTE POR MEDIANA

AGRUPACION	CANT. DE EMPRESAS	PRIMER CUARTIL	MEDIANA	TERCER CUARTIL	RANGO INTERC.	VALOR MINIMO	VALOR MAXIMO	DESVIO STD. DE LA MEDIANA	COEF. DE VAR. DE LA MEDIANA	SESGO INTERC.
MET. Y PROD. MET	14	7.55	12.13	14.10	6.55	1.46	18.58	1.62	13.37	-0.40
MAQUINARIA	18	5.00	9.13	13.05	8.05	0.46	29.56	1.76	19.24	-0.03
QUIMICOS	34	7.63	9.00	13.59	5.96	2.44	27.66	0.95	10.51	0.54
TEXTILES	23	5.53	8.85	12.89	7.36	1.67	16.57	1.42	16.05	0.10
PETR. Y CAUCHO	11	6.07	7.16	13.05	6.98	3.75	24.73	1.95	27.24	0.69
ALIM. Y BEBIDAS	22	4.36	6.53	11.40	7.04	1.74	22.66	1.39	21.29	0.38
TOTAL INDUSTRIA	122	6.49	8.81	13.08	6.58	0.46	29.56	0.55	6.26	0.30

## TASA ANUAL MEDIA DE AMORTIZACION Amort.del Ejercicio / Bienes de Uso

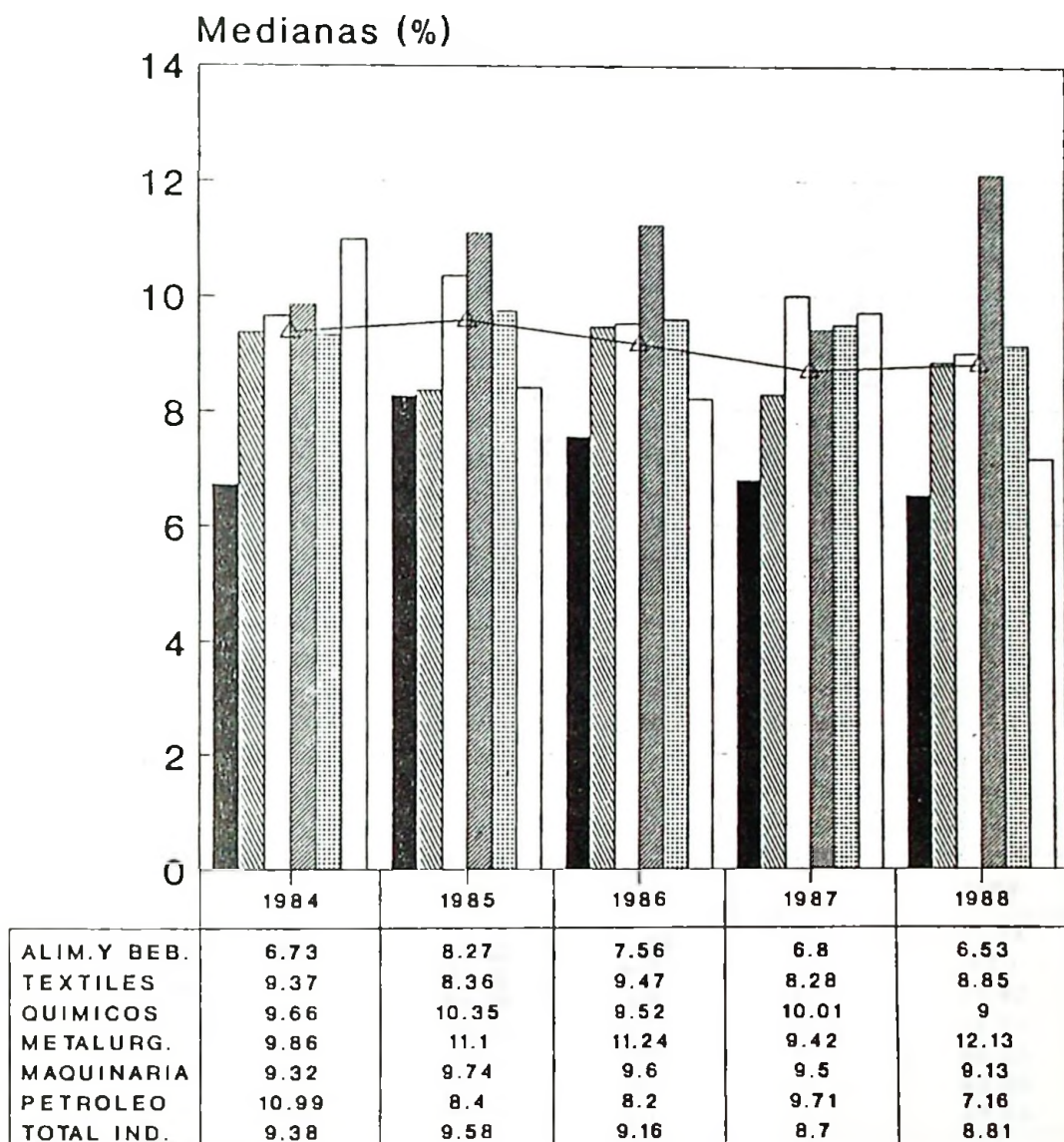

ALIM. Y BEB.
  TEXTILES
  QUIMICOS
  METALURG.
   
 MAQUINARIA
  PETROLEO
  TOTAL IND.

Cierre del balance general: DICIEMBRE

NIVEL MEDIO DE AGOTAMIENTO  
AMORTIZACIONES TOTALES / BIENES DE USO  
EN PORCENTAJE

CIERRE DEL BALANCE GENERAL: DICIEMBRE 1988

ORDEN DECRECIENTE POR MEDIANA

AGRUPACION	CANT. DE EMPRESAS	PRIMER CUARTIL	MEDIANA	TERCER CUARTIL	RANGO INTERC.	VALOR MINIMO	VALOR MAXIMO	DESVIO STD. DE LA MEDIANA	COEF.DE VAR.DE LA MEDIANA	SESGO INTERC.
MAQUINARIA	18	26.81	80.68	134.99	108.17	2.10	592.06	23.61	29.26	0.00
MET.Y PROD.MET	14	45.21	75.74	146.38	101.17	8.03	347.47	25.04	33.06	0.40
QUIMICOS	34	43.56	74.82	213.24	169.68	13.05	576.28	26.94	36.01	0.63
TEXTILES	23	22.12	67.10	135.26	113.14	12.67	858.08	21.84	32.55	0.20
PETR.Y CAUCHO	11	29.76	66.08	86.50	56.74	17.62	154.68	15.84	23.97	-0.28
ALIM.Y BEBIDAS	<u>22</u>	7.18	22.74	90.41	83.23	3.34	281.59	16.43	72.27	0.63
TOTAL INDUSTRIA	122	29.34	67.56	126.55	97.21	2.10	858.08	8.15	12.06	0.21

## NIVEL MEDIO DE AGOTAMIENTO Amort.Totales / Bienes de Uso

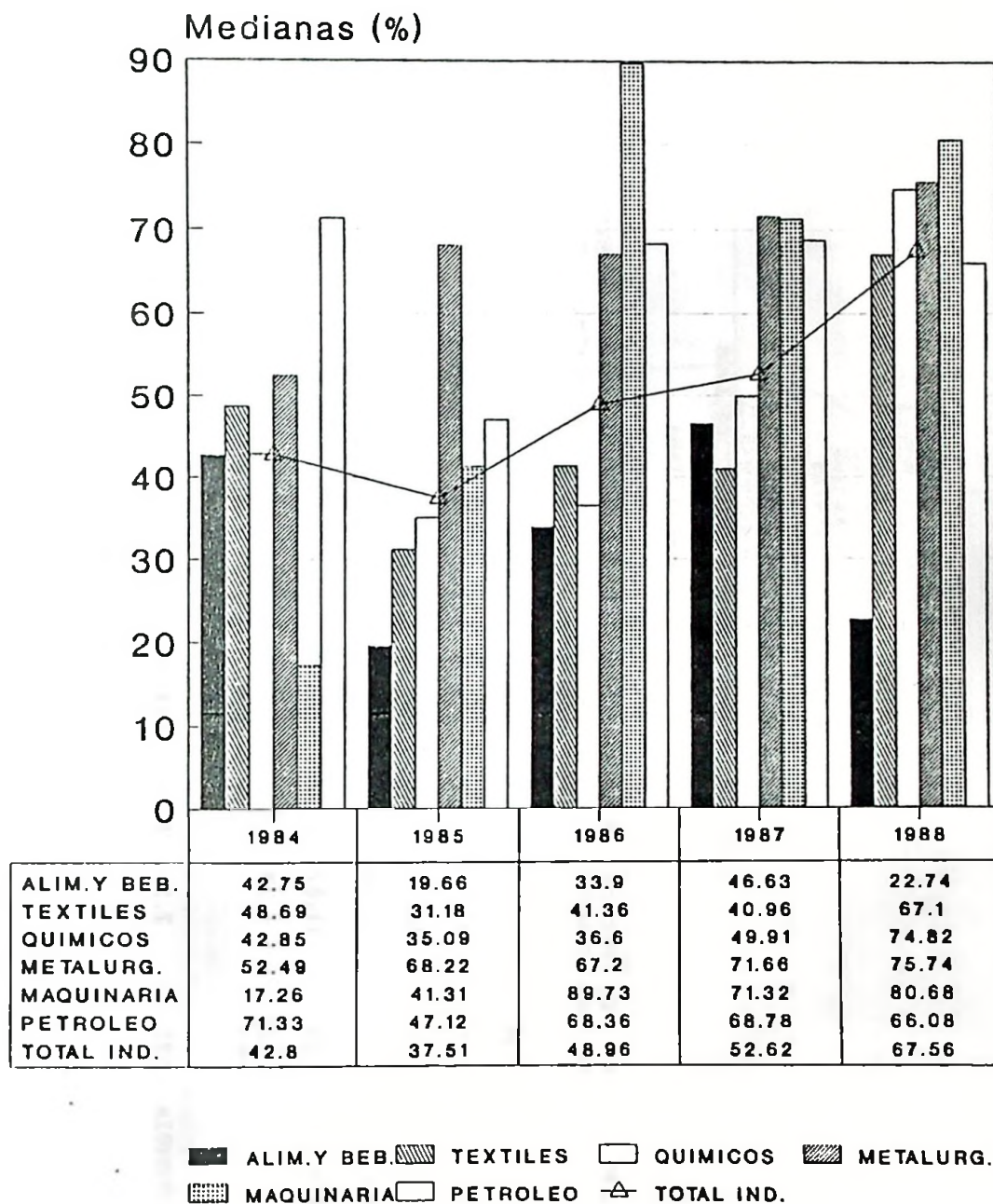

Cierre del balance general: DICIEMBRE

RETORNO BRUTO SOBRE VENTAS  
 RESULTADO BRUTO / VENTAS  
 EN PORCENTAJE

CIERRE DEL BALANCE GENERAL: DICIEMBRE 1988

ORDEN DECRECIENTE POR MEDIANA

AGRUPACION	CANT. DE EMPRESAS	PRIMER CUARTIL	MEDIANA	TERCER CUARTIL	RANGO INTERC.	VALOR MINIMO	VALOR MAXIMO	DESVIO STD. DE LA MEDIANA	COEF.DE VAR.DE LA MEDIANA	SESGO INTERC.
QUIMICOS	34	10.52	30.38	44.01	33.50	-15.88	70.03	5.32	17.51	-0.19
MET.Y PROD.MET	14	11.36	19.64	32.11	20.75	2.19	45.57	5.13	26.13	0.20
ALIM.Y BEBIDAS	22	10.40	19.24	30.09	19.69	1.17	62.65	3.89	20.20	0.10
PETR.Y CAUCHO	11	12.02	16.79	20.92	8.90	5.25	32.93	2.49	14.80	-0.07
MAQUINARIA	18	-11.87	12.21	27.40	39.27	-52.56	56.93	8.57	70.21	-0.23
TEXTILES	<u>23</u>	0.29	8.77	24.43	24.15	-39.90	48.19	4.66	53.14	0.30
TOTAL INDUSTRIA	122	7.11	19.33	32.94	25.83	-52.56	70.03	2.16	11.20	0.05

## RETORNO BRUTO SOBRE VENTAS

### Resultado Bruto / Ventas

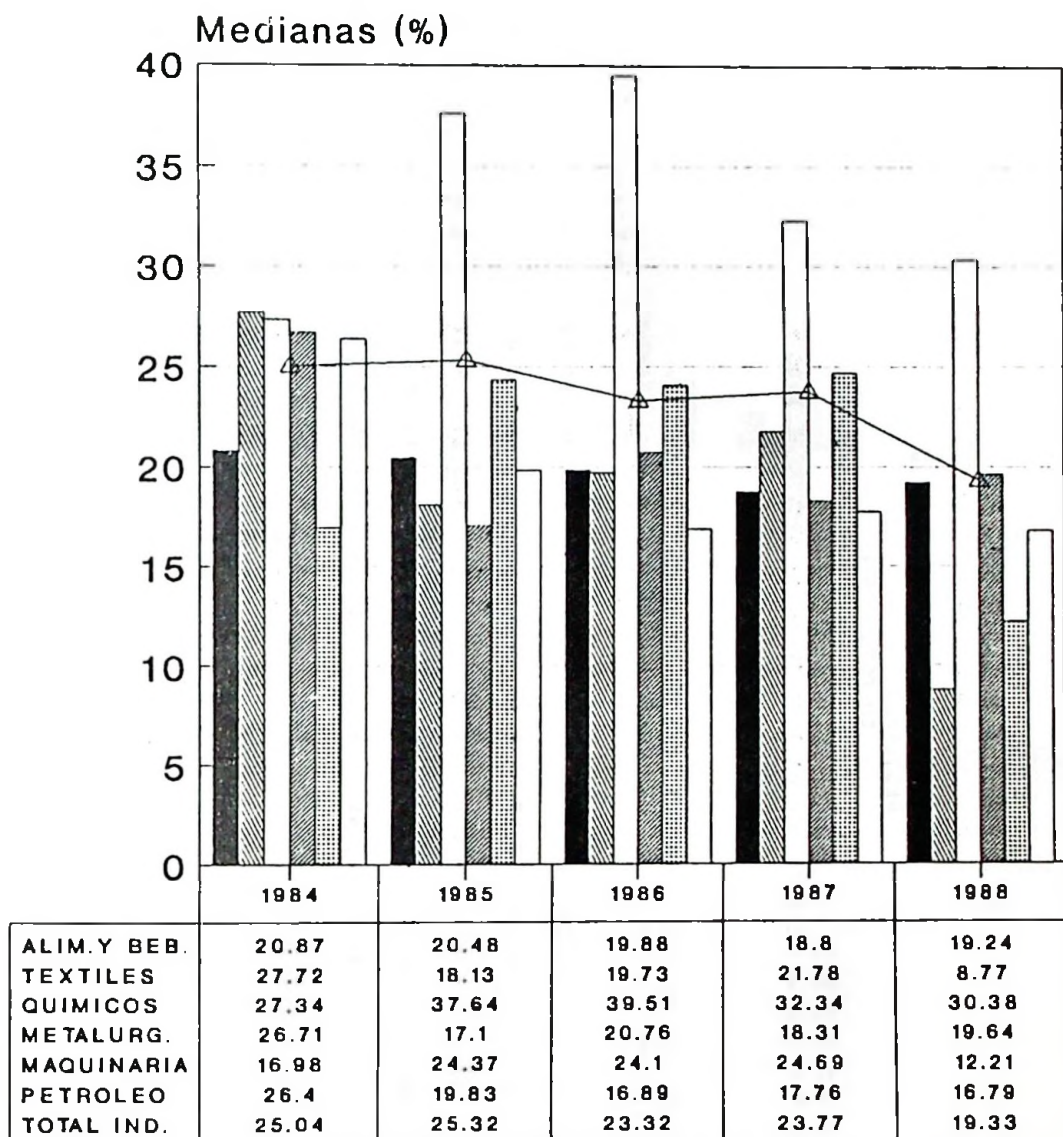

ALIM. Y BEB.
  TEXTILES
  QUIMICOS
  METALURG.
   
 MAQUINARIA
  PETROLEO
  TOTAL IND.

Cierre del balance general: DICIEMBRE

RETORNO FINAL SOBRE VENTAS  
RESULTADO FINAL / VENTAS  
EN PORCENTAJE

CIERRE DEL BALANCE GENERAL: DICIEMBRE 1988

ORDEN DECRECIENTE POR MEDIANA

AGRUPACION	CANT. DE EMPRESAS	PRIMER CUARTIL	MEDIANA	TERCER CUARTIL	RANGO INTERC.	VALOR MINIMO	VALOR MAXIMO	DESVIO STD. DE LA MEDIANA	COEF. DE VAR. DE LA MEDIANA	SESGO INTERC.
PETR.Y CAUCHO	11	-4.10	1.41	3.16	7.26	-6.95	12.29	2.03	143.85	-0.52
ALIM.Y BEBIDAS	22	-6.30	-0.27	2.36	8.66	-59.45	8.09	1.71	-637.41	-0.39
MET.Y PROD.MET	14	-4.54	-0.57	3.65	8.19	-26.17	7.57	2.03	-353.84	0.03
MAQUINARIA	18	-10.90	-1.33	3.55	14.44	-38.32	14.30	3.15	-236.72	-0.32
QUIMICOS	34	-9.12	-1.51	3.03	12.15	-42.86	10.92	1.93	-127.67	-0.25
TEXTILES	23	-18.24	-4.16	2.57	20.81	-66.32	12.93	4.02	-96.62	-0.35
TOTAL INDUSTRIA	122	-7.57	-0.83	3.06	10.63	-66.32	14.30	0.89	-107.95	-0.27

## RETORNO FINAL SOBRE VENTAS

### Resultado Final / Ventas

Medianas (%)

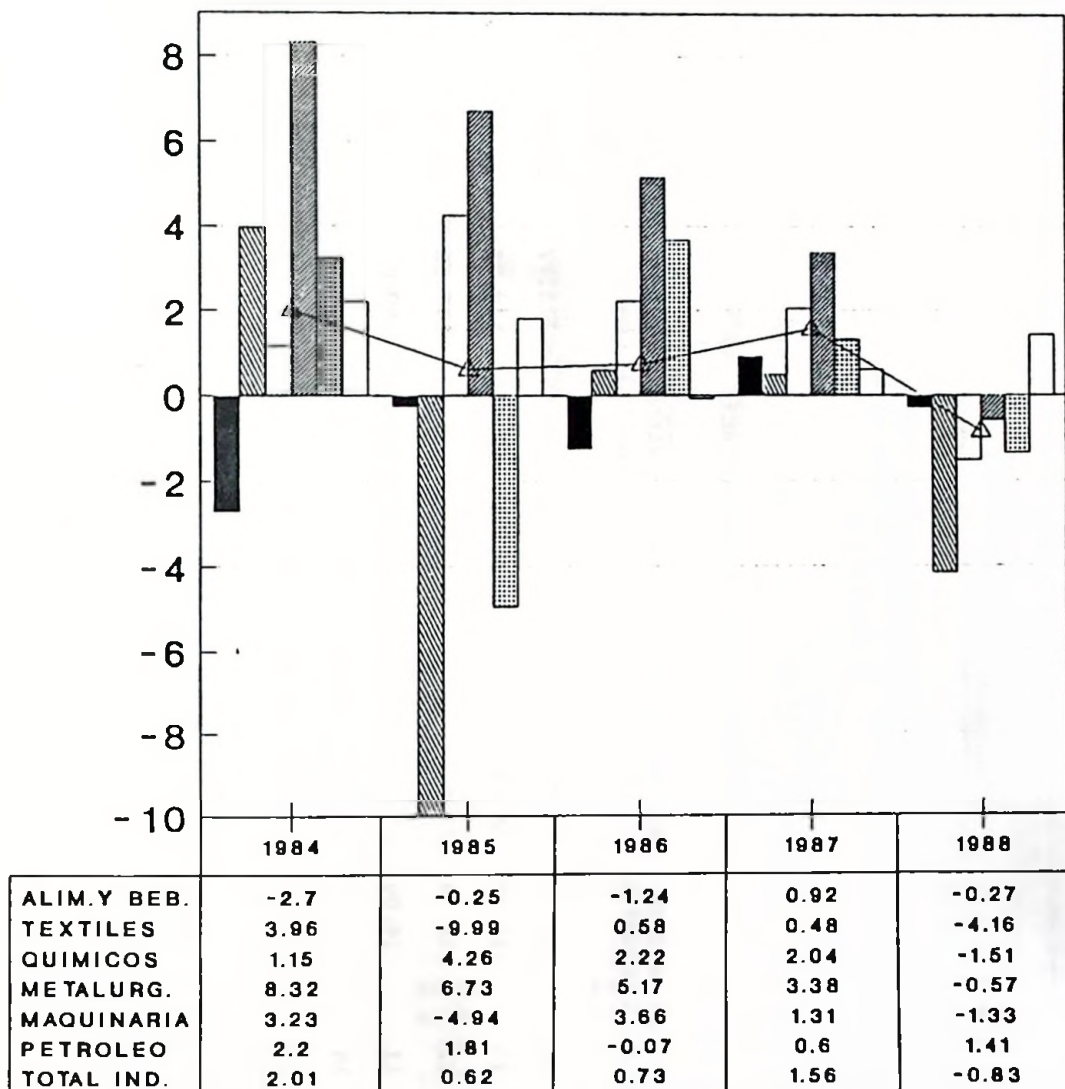

ALIM.Y BEB.
  TEXTILES
  QUIMICOS
  METALURG.
   
 MAQUINARIA
  PETROLEO
  TOTAL IND.

Cierre del balance general: DICIEMBRE

RETORNO BRUTO SOBRE CAPITAL PROPIO  
 RESULTADO BRUTO / PATRIMONIO NETO  
 EN PORCENTAJE

CIERRE DEL BALANCE GENERAL: DICIEMBRE 1988

ORDEN DECRECIENTE POR MEDIANA

AGRUPACION	CANT. DE EMPRESAS	PRIMER CUARTIL	MEDIANA	TERCER CUARTIL	RANGO INTERC.	VALOR MINIMO	VALOR MAXIMO	DESVIO STD. DE LA MEDIANA	COEF. DE VAR. DE LA MEDIANA	SESGO INTERC.
QUIMICOS	34	27.72	57.85	111.33	83.61	-5.54	378.77	13.28	22.95	0.28
MAQUINARIA	18	-14.70	35.82	95.08	109.78	-131.46	539.73	23.96	66.89	0.08
ALIM. Y BEBIDAS	22	16.78	31.86	87.88	71.11	8.13	177.28	14.04	44.05	0.58
PETR. Y CAUCHO	11	14.86	29.66	54.08	39.22	2.83	69.87	10.95	36.92	0.25
MET. Y PROD. MET	14	16.52	25.50	49.54	33.02	3.93	75.35	8.17	32.05	0.46
TEXTILES	<u>23</u>	0.38	9.24	36.96	36.58	-37.93	3629.27	7.06	76.42	0.52
TOTAL INDUSTRIA	122	13.24	30.31	76.74	63.50	-131.46	3629.27	5.32	17.56	0.46

## RETORNO BRUTO SOBRE CAPITAL PROPIO

### Resultado Bruto / Patrimonio Neto

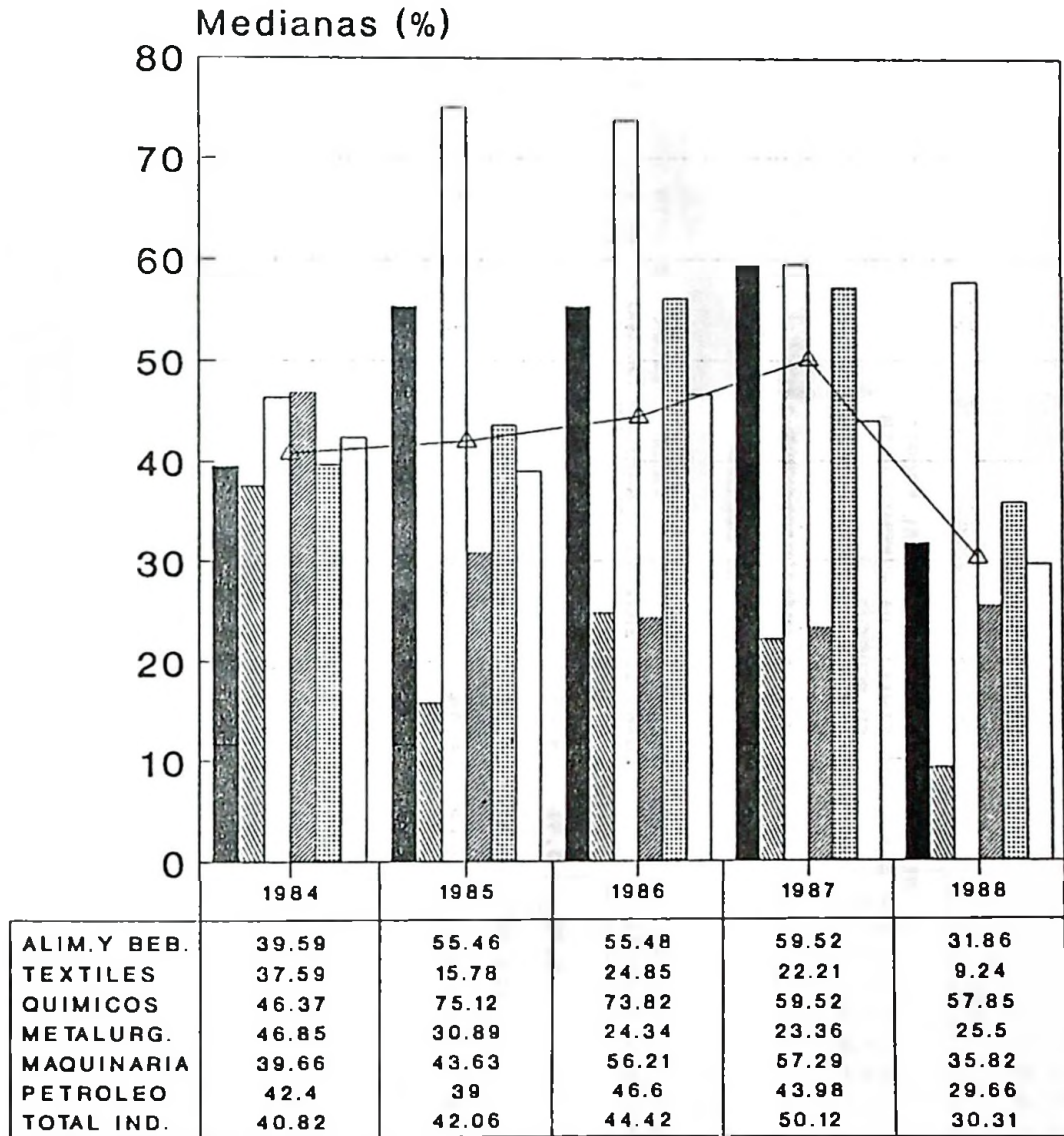

ALIM. Y BEB.
  TEXTILES
  QUIMICOS
  METALURG.
   
 MAQUINARIA
  PETROLEO
  TOTAL IND.

Cierre del balance general: DICIEMBRE

RETORNO FINAL SOBRE CAPITAL PROPIO  
 RESULTADO FINAL / PATRIMONIO NETO  
 EN PORCENTAJE

CIERRE DEL BALANCE GENERAL: DICIEMBRE 1988

ORDEN DECRECIENTE POR MEDIANA

AGRUPACION	CANT. DE EMPRESAS	PRIMER CUARTIL	MEDIANA	TERCER CUARTIL	RANGO INTERC.	VALOR MINIMO	VALOR MAXIMO	DESVIO STD. DE LA MEDIANA	COEF.DE VAR.DE LA MEDIANA	SESGO INTERC.
PETR.Y CAUCHO	11	-8.75	0.91	9.18	17.93	-18.4	11.80	5.01	552.0	-0.08
MAQUINARIA	18	-28.46	-0.31	6.37	34.83	-1326.4	45.73	7.60	-2479.1	-0.62
ALIM.Y BEBIDAS	22	-10.61	-0.58	5.89	16.49	-196.8	24.69	3.26	-559.7	-0.22
MET.Y PROD.MET	14	-8.18	-1.78	4.38	12.56	-46.9	9.44	3.11	-174.2	-0.02
QUIMICOS	34	-20.19	-2.38	4.54	24.73	-159.6	27.74	3.93	-164.8	-0.44
TEXTILES	<u>23</u>	-17.58	-4.72	1.62	19.19	-2852.4	32.53	3.71	-78.5	-0.34
TOTAL INDUSTRIA	122	-15.75	-1.29	4.12	19.87	-2852.4	45.73	1.67	-128.7	-0.46

## RETORNO FINAL SOBRE CAPITAL PROPIO

### Resultado Final / Patrimonio Neto

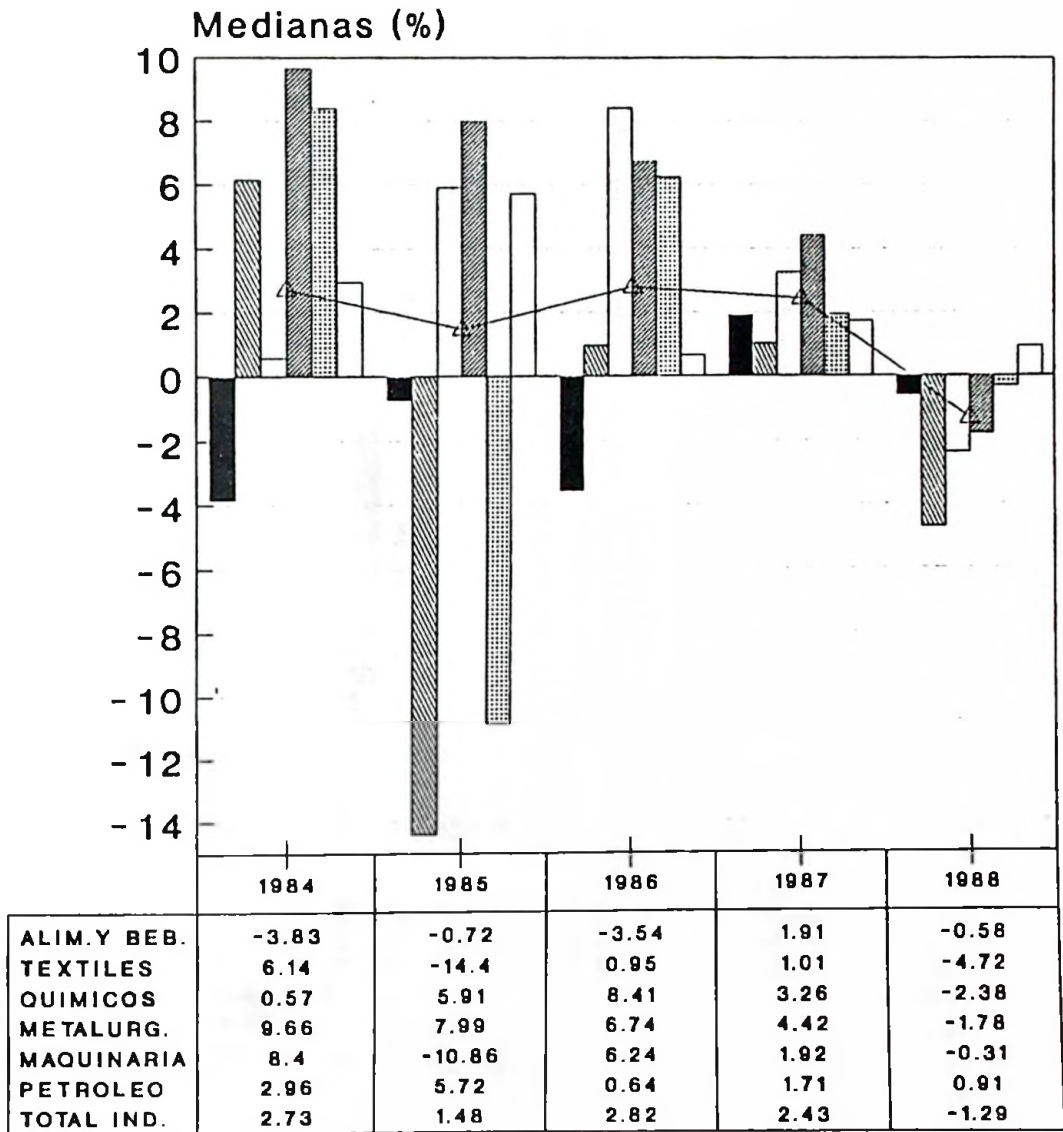

ALIM. Y BEB.
  TEXTILES
  QUIMICOS
  METALURG.
   
 MAQUINARIA
  PETROLEO
  TOTAL IND.

Cierre del balance general: DICIEMBRE

RETORNO BRUTO SOBRE ACTIVO  
RESULTADO BRUTO / ACTIVO TOTAL  
EN PORCENTAJE

CIERRE DEL BALANCE GENERAL: DICIEMBRE 1988

ORDEN DECRECIENTE POR MEDIANA

AGRUPACION	CANT. DE EMPRESAS	PRIMER CUARTIL	MEDIANA	TERCER CUARTIL	RANGO INTERC.	VALOR MINIMO	VALOR MAXIMO	DESVIO STD. DE LA MEDIANA	COEF. DE VAR. DE LA MEDIANA	SESGO INTERC.
QUIMICOS	34	15.28	36.21	62.88	47.60	-4.20	108.26	7.56	20.87	0.12
ALIM.Y BEBIDAS	22	10.31	25.72	42.10	31.79	3.81	115.67	6.28	24.40	0.03
MET.Y PROD.MET	14	10.84	17.22	27.98	17.14	1.04	40.98	4.24	24.63	0.26
MAQUINARIA	18	-7.52	14.62	31.83	39.36	-38.41	96.23	8.59	58.77	-0.13
PETR.Y CAUCHO	11	8.73	13.99	19.11	10.37	2.27	40.73	2.90	20.71	-0.01
TEXTILES	<u>23</u>	0.24	6.05	23.45	23.21	-21.04	63.72	4.48	74.01	0.50
TOTAL INDUSTRIA	122	6.38	19.17	39.60	33.22	-38.41	115.67	2.78	14.53	0.23

## RETORNO BRUTO SOBRE ACTIVO

### Resultado Bruto / Activo Total

Medianas (%)

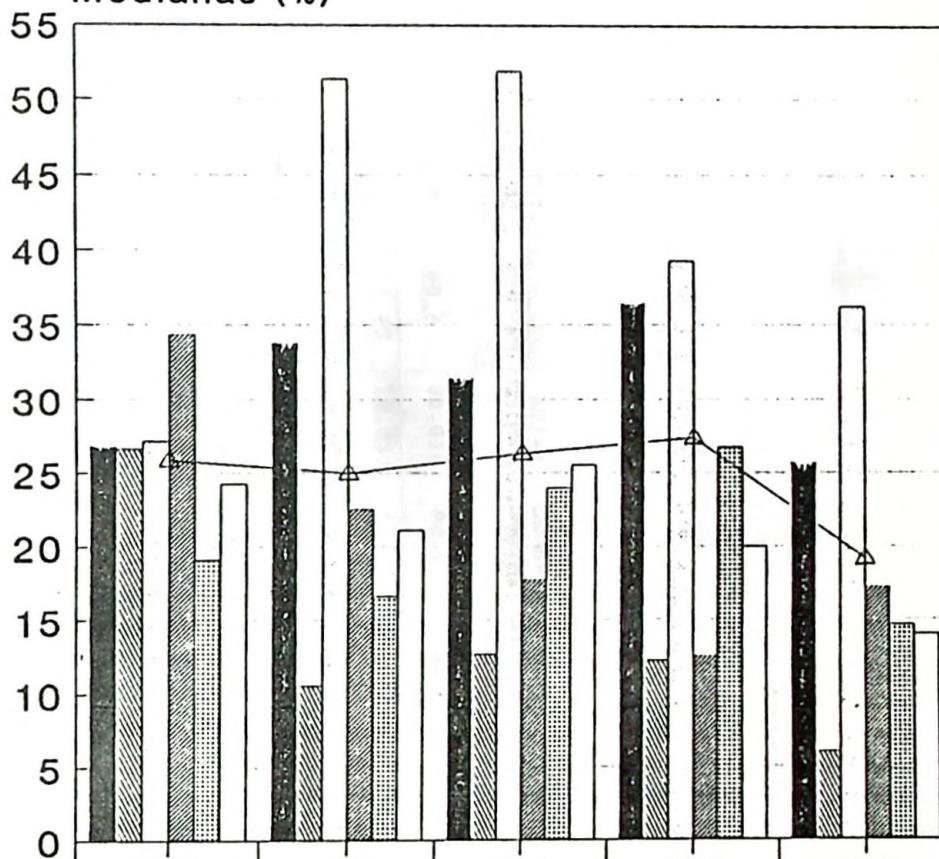

	1984	1985	1986	1987	1988
ALIM.Y BEB.	26.87	33.87	31.53	36.44	25.72
TEXTILES	26.64	10.57	12.69	12.24	6.05
QUIMICOS	27.22	51.37	51.93	39.26	36.21
METALURG.	34.37	22.54	17.73	12.63	17.22
MAQUINARIA	19.1	16.62	23.95	26.8	14.62
PETROLEO	24.24	21.12	25.53	20	13.99
TOTAL IND.	25.88	25.02	26.32	27.41	19.17

ALIM.Y BEB.
  TEXTILES
  QUIMICOS
  METALURG.
   
 MAQUINARIA
  PETROLEO
  TOTAL IND.

Cierre del balance general: DICIEMBRE

RETORNO FINAL SOBRE ACTIVO  
 RESULTADO FINAL / ACTIVO TOTAL  
 EN PORCENTAJE

CIERRE DEL BALANCE GENERAL: DICIEMBRE 1988

ORDEN DECRECIENTE POR MEDIANA

AGRUPACION	CANT. DE EMPRESAS	PRIMER CUARTIL	MEDIANA	TERCER CUARTIL	RANGO INTERC.	VALOR MINIMO	VALOR MAXIMO	DESVIO STD. DE LA MEDIANA	COEF.DE VAR.DE LA MEDIANA	SESGO INTERC.
PETR.Y CAUCHO	11	-3.42	0.73	4.22	7.64	-10.80	6.04	2.13	293.5	-0.08
MAQUINARIA	18	-13.73	-0.24	2.58	16.31	-28.67	24.17	3.56	-1475.4	-0.65
ALIM.Y BEBIDAS	22	-7.66	-0.38	3.74	11.40	-53.56	11.58	2.25	-599.6	-0.28
MET.Y PROD.MET	14	-5.15	-0.57	3.15	8.30	-12.51	7.09	2.05	-362.0	-0.10
QUIMICOS	34	-11.45	-1.84	3.19	14.64	-40.22	11.44	2.32	-126.5	-0.31
TEXTILES	<u>23</u>	-13.89	-3.99	1.50	15.39	-71.75	13.81	2.97	-74.40	-0.29
TOTAL INDUSTRIA	122	-8.74	-1.01	2.57	11.30	-71.75	24.17	0.95	-94.13	-0.37

## RETORNO FINAL SOBRE ACTIVO

### Resultado Final / Activo Total

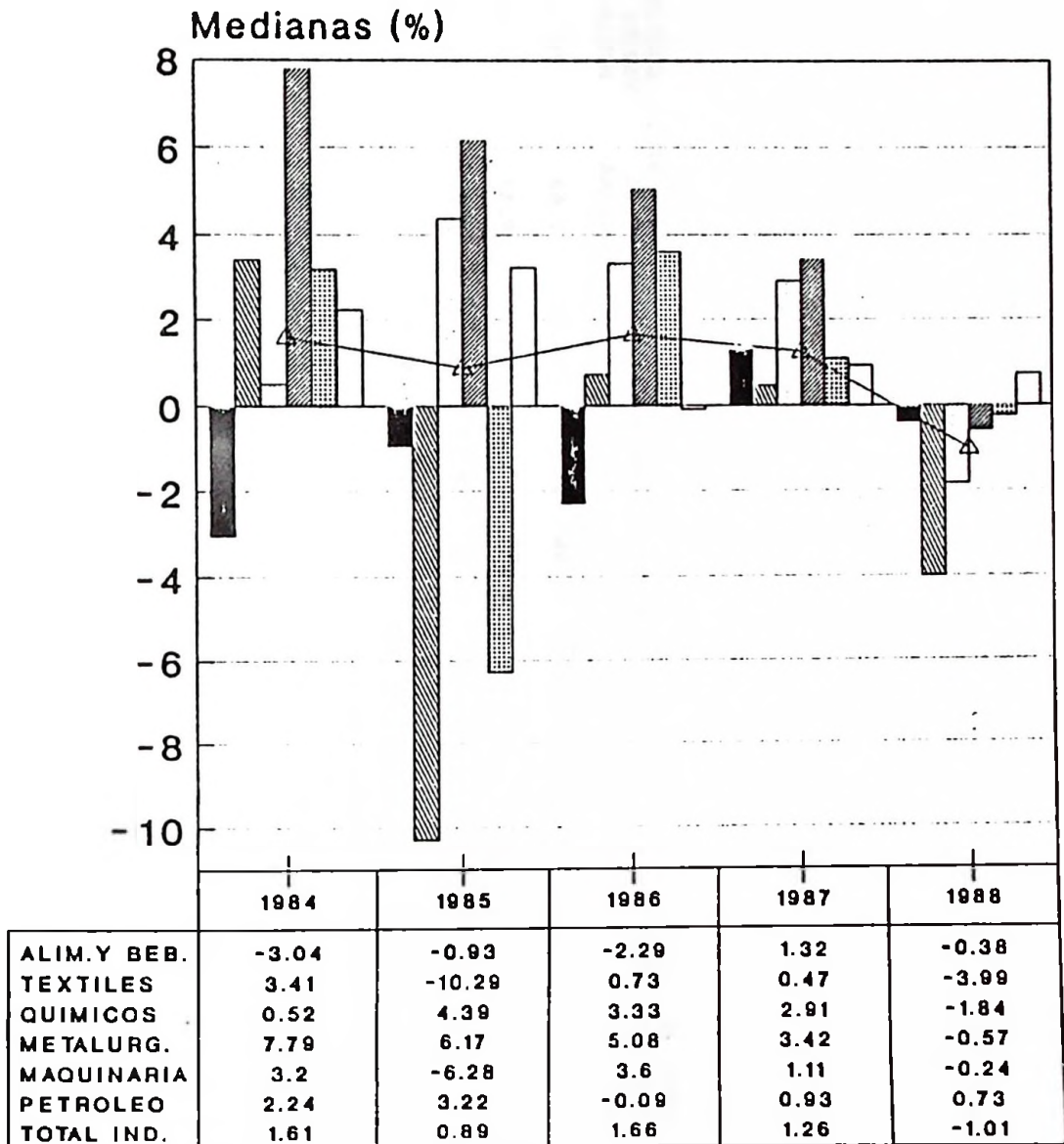

ALIM. Y BEB.
  TEXTILES
  QUIMICOS
  METALURG.
  MAQUINARIA
  PETROLEO
 
△
 TOTAL IND.

Cierre del balance general: DICIEMBRE

ROTACION BIENES DE CAMBIO  
BIENES DE CAMBIO / COSTO DE VENTAS  
EN PORCENTAJE

CIERRE DEL BALANCE GENERAL: DICIEMBRE 1988

ORDEN DECRECIENTE POR MEDIANA

AGRUPACION	CANT. DE EMPRESAS	PRIMER CUARTIL	MEDIANA	TERCER CUARTIL	RANGO INTERC.	VALOR MINIMO	VALOR MAXIMO	DESVIO STD. DE LA MEDIANA	COEF. DE VAR. DE LA MEDIANA	SESGO INTERC.
MAQUINARIA	18	22.02	36.59	56.09	34.06	10.52	74.98	7.43	20.31	0.14
TEXTILES	23	15.85	34.63	64.40	48.55	3.34	225.17	9.37	27.07	0.23
MET. Y PROD. MET	14	22.18	34.38	52.43	30.26	2.19	80.40	7.49	21.78	0.19
QUIMICOS	34	21.18	32.47	40.66	19.49	2.82	98.50	3.09	9.53	-0.16
PETR. Y CAUCHO	11	13.33	17.13	26.13	12.80	11.70	31.17	3.57	20.87	0.41
ALIM. Y BEBIDAS	22	5.13	13.93	22.05	16.92	1.29	88.54	3.34	23.98	-0.04
TOTAL INDUSTRIA	122	15.78	25.23	42.01	26.23	1.29	225.17	2.20	8.71	0.28

## ROTACION BIENES DE CAMBIO

### Bienes de Cambio / Costo de Ventas

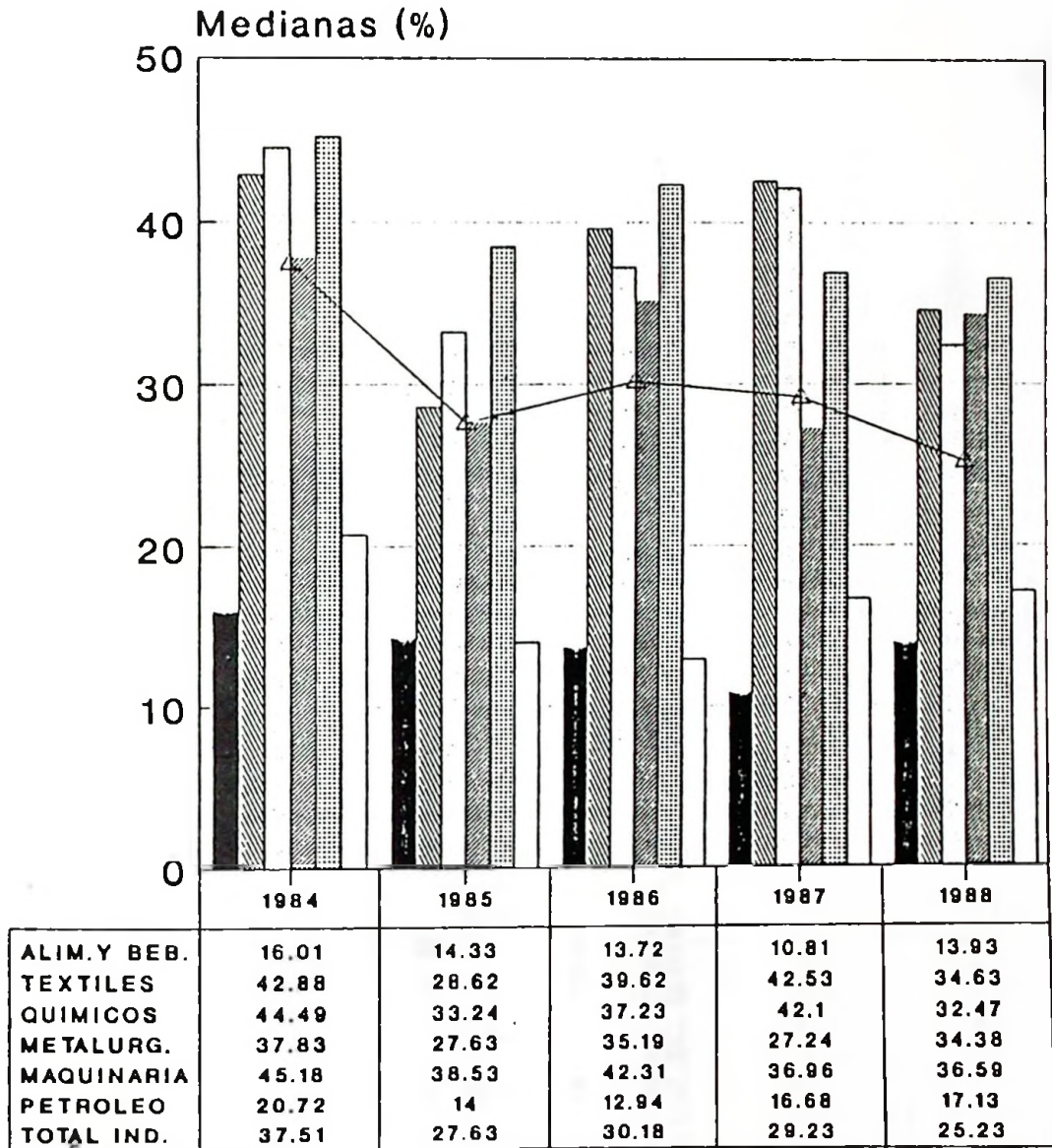

ALIM.Y BEB.
  TEXTILES
  QUIMICOS
  METALURG.
   
 MAQUINARIA
  PETROLEO
  TOTAL IND.

Cierre del balance general: DICIEMBRE

FINANCIAMIENTO DE VENTAS  
CREDITOS POR VENTAS CTES.Y NO CTES. / VENTAS  
EN PORCENTAJE

CIERRE DEL BALANCE GENERAL: DICIEMBRE 1988

ORDEN DECRECIENTE POR MEDIANA

AGRUPACION	CANT. DE EMPRESAS	PRIMER CUARTIL	MEDIANA	TERCER CUARTIL	RANGO INTERC.	VALOR MINIMO	VALOR MAXIMO	DESVIO STD. DE LA MEDIANA	COEF.DE VAR.DE LA MEDIANA	SESGO INTERC.
MAQUINARIA	18	12.08	17.65	22.24	10.16	1.79	74.04	2.22	12.56	-0.10
PETR.Y CAUCHO	11	6.04	17.11	20.93	14.90	3.00	30.95	4.16	24.31	-0.49
TEXTILES	23	9.14	14.63	19.16	10.01	2.34	32.39	1.93	13.22	-0.10
MET.Y PROD.MET	14	10.91	14.06	17.61	6.70	8.77	24.71	1.66	11.79	0.06
QUIMICOS	34	8.24	12.02	15.31	7.08	5.82	33.47	1.12	9.35	-0.07
ALIM.Y BEBIDAS	22	2.95	6.01	12.87	9.92	0.04	21.34	1.96	32.56	0.38
TOTAL INDUSTRIA	122	7.87	13.09	17.26	9.39	0.04	74.04	0.79	6.01	-0.11

## FINANCIAMIENTO DE VENTAS

### Cred. por vtas. ctes. y no ctes. / Ventas

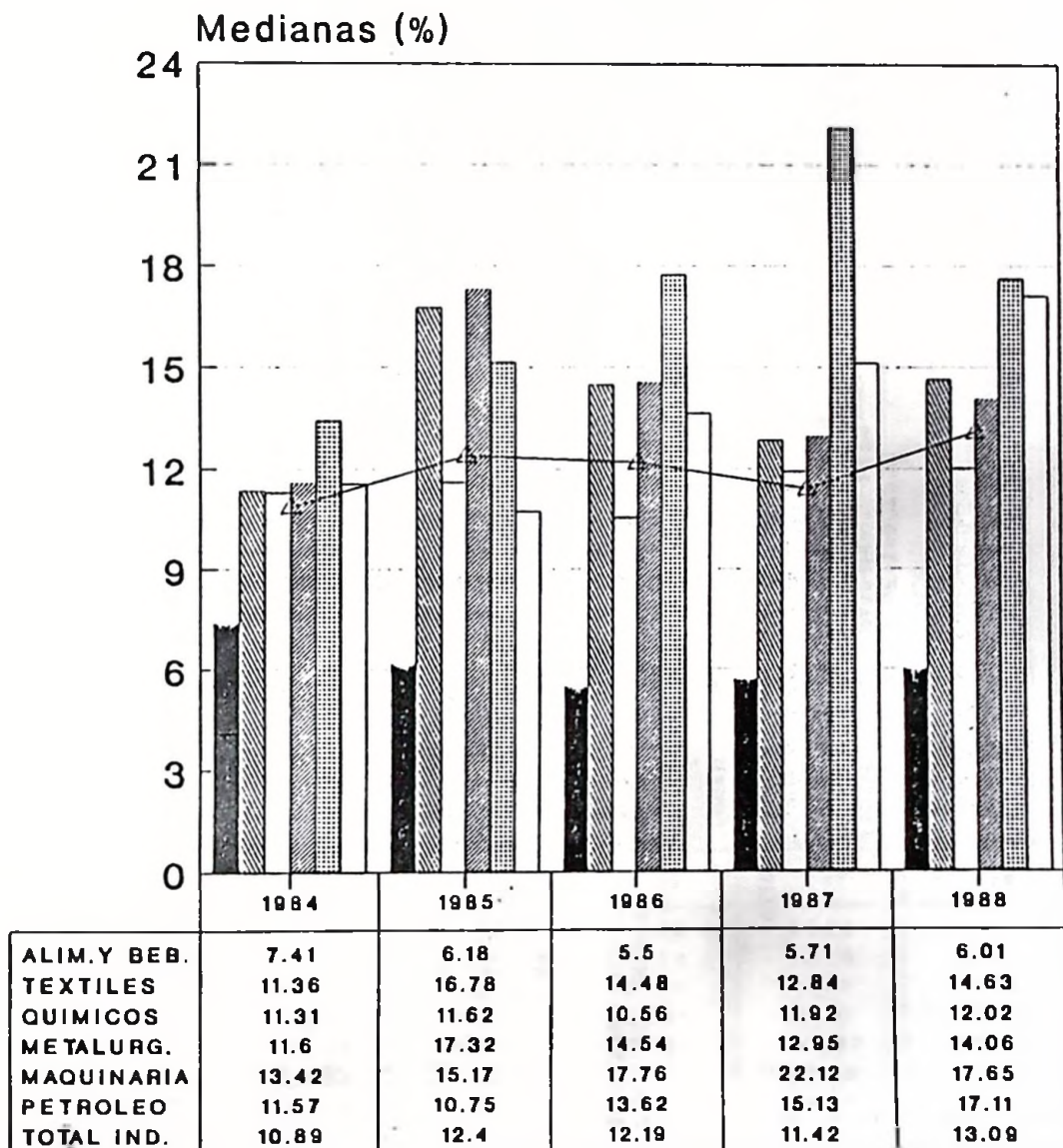

ALIM. Y BEB.
  TEXTILES
  QUIMICOS
  METALURG.
   
 MAQUINARIA
  PETROLEO
  TOTAL IND.

Cierre del balance general: DICIEMBRE

PARTICIPACION DE TERCEROS  
PASIVO TOTAL / PATRIMONIO NETO  
EN PORCENTAJE

CIERRE DEL BALANCE GENERAL: DICIEMBRE 1988

ORDEN DECRECIENTE POR MEDIANA

AGRUPACION	CANT. DE EMPRESAS	PRIMER CUARTIL	MEDIANA	TERCER CUARTIL	RANGO INTERC.	VALOR MINIMO	VALOR MAXIMO	DESVIO STD. DE LA MEDIANA	COEF.DE VAR.DE LA MEDIANA	SESGO INTERC.
MAQUINARIA	18	59.32	86.42	281.44	222.12	24.06	9363.06	48.48	56.09	0.76
PETR.Y CAUCHO	11	43.26	72.09	153.36	110.09	24.84	183.07	30.74	42.64	0.48
TEXTILES	23	35.85	65.50	135.59	99.74	5.81	9736.59	19.26	29.40	0.41
ALIM.Y BEBIDAS	22	36.70	55.30	114.00	77.30	11.66	310.06	15.26	27.59	0.52
QUIMICOS	34	30.17	51.07	87.53	57.36	11.54	797.04	9.11	17.84	0.27
MET.Y PROD.MET	14	23.46	34.02	77.82	54.36	15.32	757.39	13.45	39.54	0.61
TOTAL INDUSTRIA	122	35.90	62.71	116.40	80.49	5.81	9736.59	6.75	10.76	0.33

## PARTICIPACION DE TERCEROS Pasivo Total / Patrimonio Neto

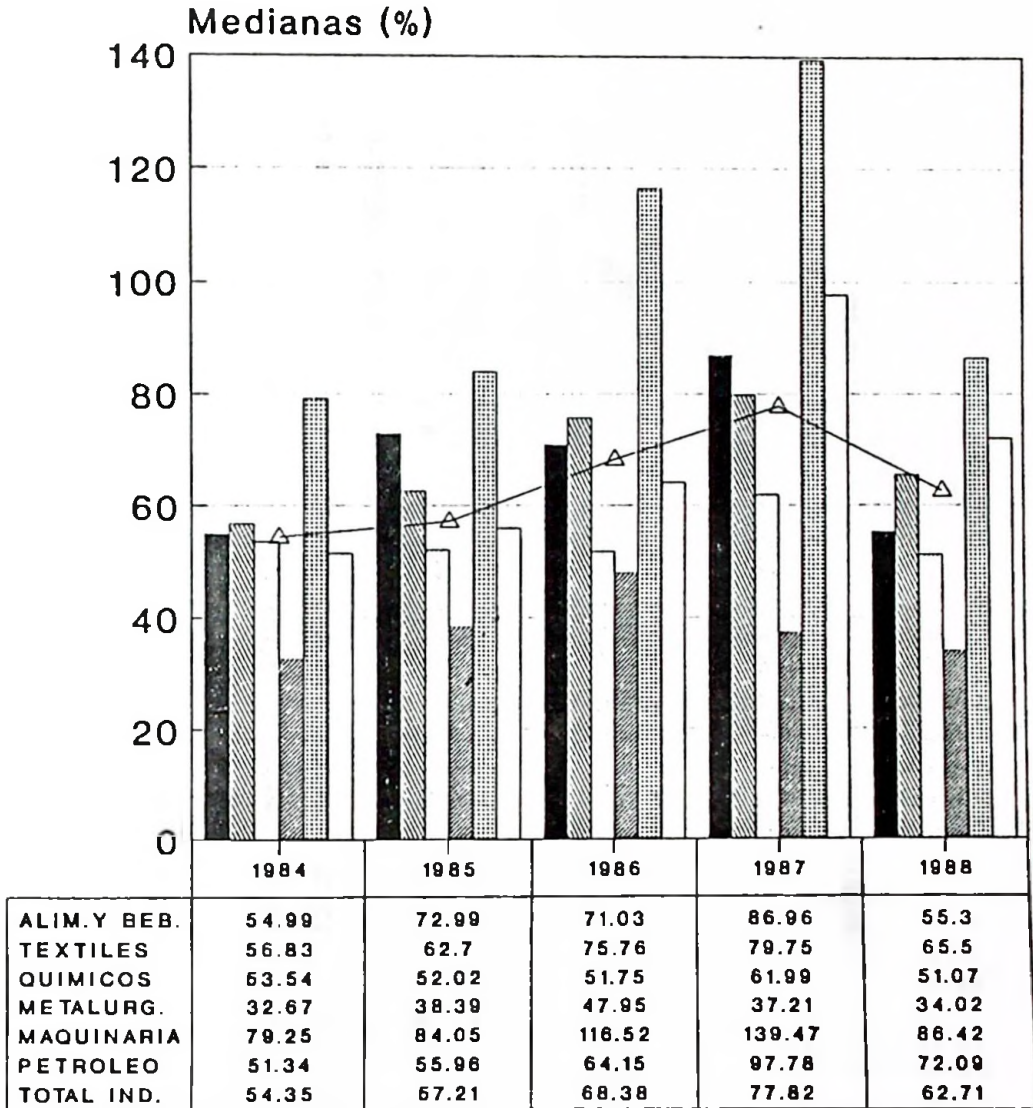

ALIM.Y BEB.
  TEXTILES
  QUIMICOS
  METALURG.
  MAQUINARIA
  PETROLEO
  TOTAL IND.

Cierre del balance general: DICIEMBRE

ENDEUDAMIENTO COMERCIAL  
DEUDAS COMERCIALES CTES.Y NO CTES. / DEUDAS TOTALES  
EN PORCENTAJE

CIERRE DEL BALANCE GENERAL: DICIEMBRE 1988

ORDEN DECRECIENTE POR MEDIANA

AGRUPACION	CANT. DE EMPRESAS	PRIMER CUARTIL	MEDIANA	TERCER CUARTIL	RANGO INTERC.	VALOR MINIMO	VALOR MAXIMO	DESVIO STD. DE LA MEDIANA	COEF.DE VAR.DE LA MEDIANA	SESGO INTERC.
PETR.Y CAUCHO	11	11.71	39.93	46.61	34.91	6.25	58.86	9.75	24.41	-0.62
QUIMICOS	34	26.81	37.56	54.60	27.80	9.82	75.20	4.41	11.75	0.23
MET.Y PROD.MET	14	15.72	32.79	60.47	44.76	8.63	82.20	11.08	33.78	0.24
TEXTILES	23	14.42	30.15	60.20	45.77	3.15	96.53	8.84	29.31	0.31
MAQUINARIA	18	12.30	28.06	49.14	36.83	6.58	69.24	8.04	28.65	0.14
ALIM.Y BEBIDAS	<u>22</u>	18.29	24.46	43.18	24.89	5.16	68.54	4.91	20.08	0.50
TOTAL INDUSTRIA	122	19.14	31.71	52.59	33.45	3.15	96.53	2.80	8.84	0.25

## ENDEUDAMIENTO COMERCIAL

### Deudas Comerciales / Deuda Total

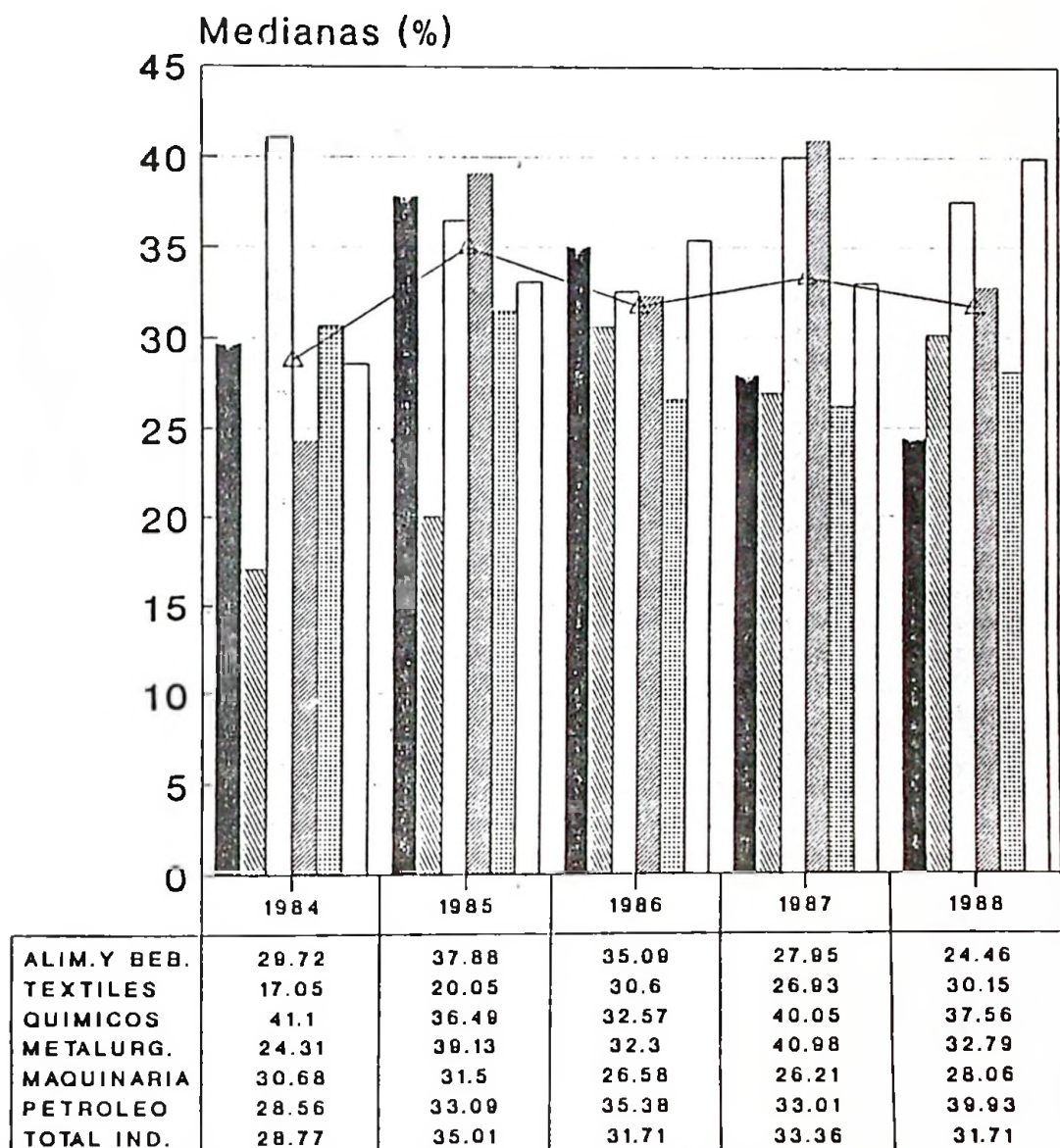

ALIM.Y BEB.
  TEXTILES
  QUIMICOS
  METALURG.
   
 MAQUINARIA
  PETROLEO
  TOTAL IND.

Cierre del balance general: DICIEMBRE

COBERTURA DE LA DEUDA  
DEUDAS TOTALES / ACTIVO TOTAL  
EN PORCENTAJE

CIERRE DEL BALANCE GENERAL: DICIEMBRE 1988

ORDEN DECRECIENTE POR MEDIANA

AGRUPACION	CANT. DE EMPRESAS	PRIMER CUARTIL	MEDIANA	TERCER CUARTIL	RANGO INTERC.	VALOR MINIMO	VALOR MAXIMO	DESVIO STD. DE LA MEDIANA	COEF.DE VAR.DE LA MEDIANA	SESGO INTERC.
MAQUINARIA	18	30.41	42.18	71.89	41.48	19.39	98.94	9.05	21.46	0.43
PETR.Y CAUCHO	11	29.98	41.25	60.53	30.55	17.05	64.67	8.53	20.68	0.26
TEXTILES	23	26.34	39.58	57.24	30.90	5.39	98.98	5.97	15.07	0.14
ALIM.Y BEBIDAS	22	26.81	35.19	53.25	26.45	10.28	72.74	5.22	14.84	0.37
QUIMICOS	34	23.13	33.06	46.62	23.49	9.79	88.85	3.73	11.28	0.15
MET.Y PROD.MET	14	18.86	24.45	43.73	24.87	13.29	88.34	6.15	25.17	0.55
TOTAL INDUSTRIA	122	26.20	37.49	53.73	27.53	5.39	98.98	2.31	6.16	0.18

## COBERTURA DE LA DEUDA Deuda Total / Activo Total

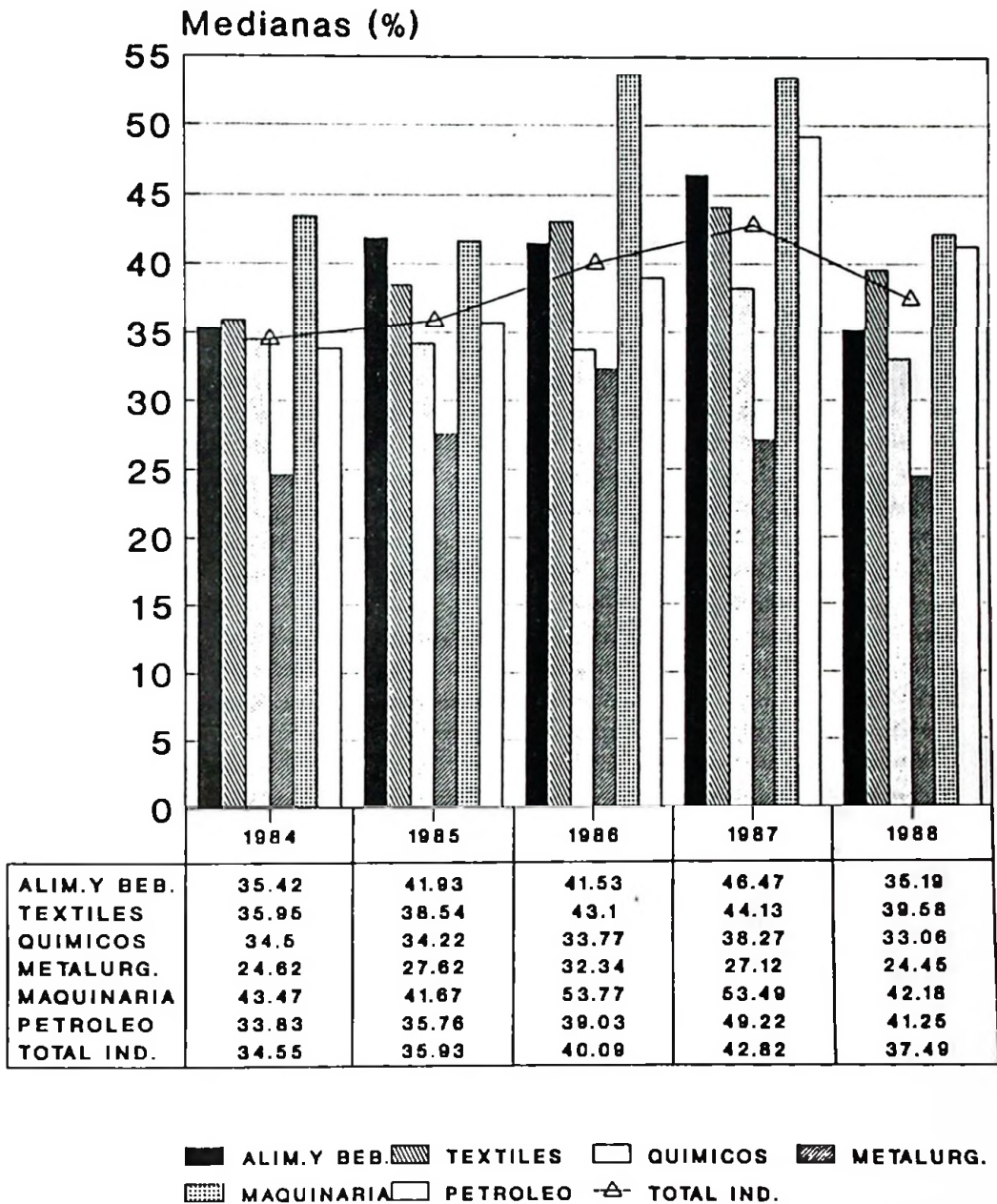

Cierre del balance general: DICIEMBRE

**ANEXO**

## ANEXO

COMPARACION DE INDICADORES ECONOMICO-FINANCIEROS CORRESPONDIENTES A:

**ENCUESTA DE LA CENTRAL DE BALANCES DEL BANCO DE ESPAÑA 1984-1985**  
**ENCUESTA DE SOCIEDADES ANONIMAS (I.N.D.E.C.) 1987-1988**

Como ya se dijo en la introducción general, la metodología completa más un comentario sobre todos los indicadores de esta comparación se expondrán en un trabajo de próxima publicación.

Veremos a continuación 6 gráficos que representan los indicadores comunes entre la Encuesta de la Central de Balances de España y la de Sociedades Anónimas del INDEC.

Los valores de los indicadores de la Encuesta de Sociedades Anónimas son el promedio de las medianas de los balances cerrados en Junio y Diciembre de 1987/8. Los de la Central de Balances de España el promedio de las medianas de los años 1984/5.

Los Cuadros 1 a 4 son de rentabilidad: en líneas generales puede decirse que el margen bruto de ganancia en nuestro país es más alto (el doble en muchos casos). La ganancia final es casi inexistente en Argentina, según los Balances de las empresas. En España no hay demasiada diferencia entre el margen bruto y el resultado final. Con lo que se justifica en gran medida la diferencia en las respectivas tasas de inversión bruta.

El Cuadro 2, aparentemente, mostraría un resultado divergente con lo expresado en el párrafo anterior por cuanto se trata de una relación de rentabilidad final y es más alta para todos los sectores en Argentina. Pero esto podría explicarse por el grado mayor de autofinanciamiento de las empresas existente en España.

El Financiamiento de Ventas (Cuadro 3) tiene niveles significativamente menores para la Argentina. Un resultado lógico dado que los mayores niveles de inflación (e incertidumbre) y menor nivel de actividad registrados en la Argentina recientemente no contribuyen al otorgamiento de créditos a largo plazo que es lo que en definitiva mide este indicador si lo multiplicamos por 365 días.

Finalmente; el Cuadro 6 nos muestra una mayor rotación de mercaderías en nuestro país que en España, en términos relativos. El motivo podría ser el mayor riesgo financiero de conservar stocks y menor financiamiento propio y externo, existentes en la Argentina en general, que hace que la proporción de bienes de cambio con relación a otros costos no modificables a corto plazo sea menor.

CUADRO 1

### Retorno Bruto sobre Ventas

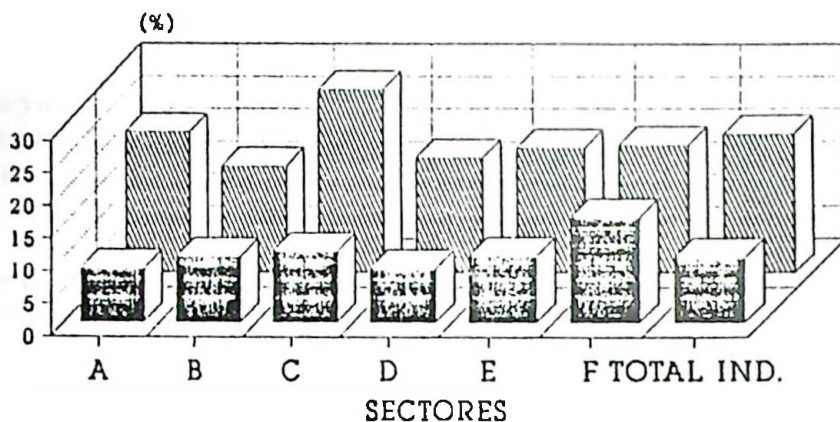

España 1984-5



E.S.A. 1987-8

A: Alimentos y Bebidas B: Textiles  
 C: Químicos D: Metalurgia y Prod. Metálicos  
 E: Maquinarias F: Petróleo y Caucho

CUADRO 2

### Retorno Final sobre Capital Propio

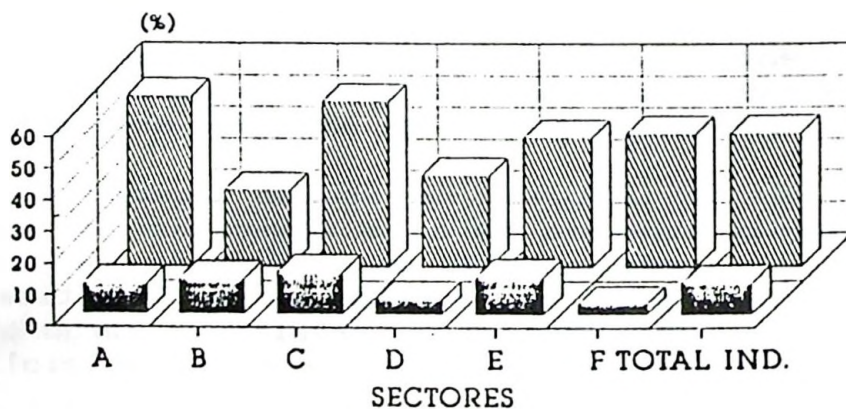

España 1984-5



E.S.A. 1987-8

A: Alimentos y Bebidas B: Textiles  
 C: Químicos D: Metalurgia y Prod. Metálicos  
 E: Maquinarias F: Petróleo y Caucho

CUADRO 3

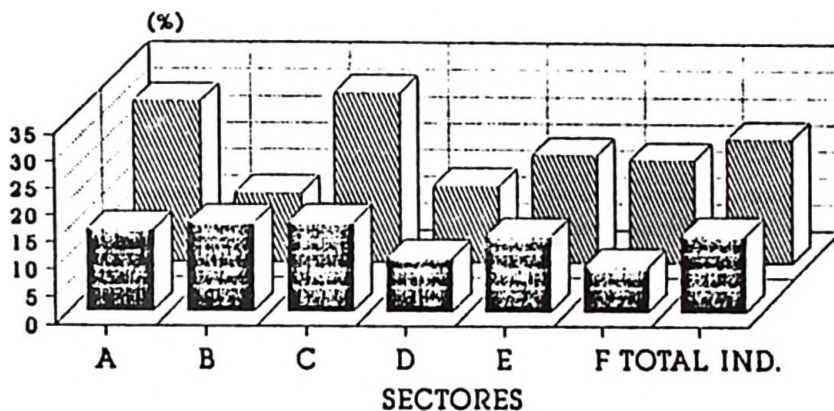
Retorno Bruto sobre Activo Total

■ España 1984-5    ▨ E.S.A. 1987-8

A: Alimentos y Bebidas B: Textiles  
C: Químicos D: Metalurgia y Prod. Metálicos  
E: Maquinarias F: Petróleo y Caucho

CUADRO 4

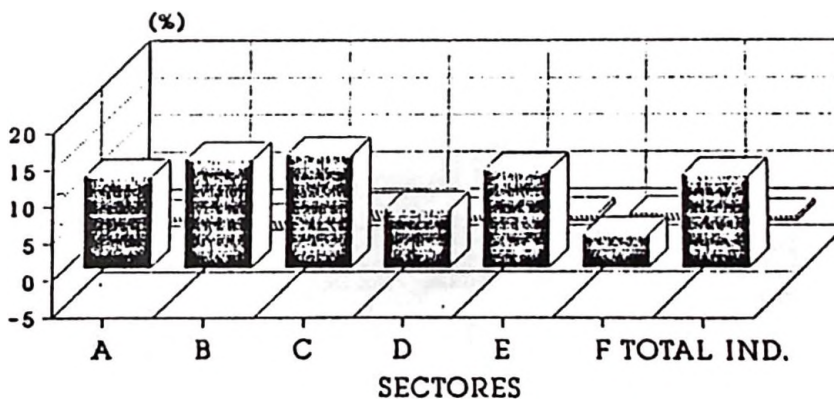
Retorno Final sobre Activo Total

■ España 1984-5    ▨ E.S.A. 1987-8

A: Alimentos y Bebidas B: Textiles  
C: Químicos D: Metalurgia y Prod. Metálicos  
E: Maquinarias F: Petróleo y Caucho

CUADRO 5

### Financiamiento de Ventas

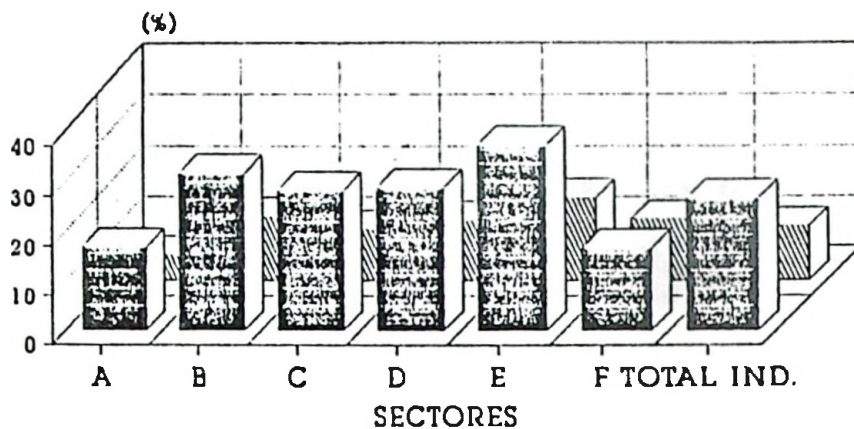

■ España 1984-5    ▨ E.S.A. 1987-8

Δ: Alimentos y Bebidas    B: Textiles  
 C: Químicos    D: Metalurgia y Prod. Metálicos  
 E: Maquinarias    F: Petróleo y Caucho

CUADRO 6

### Rotación de Bienes de Cambio

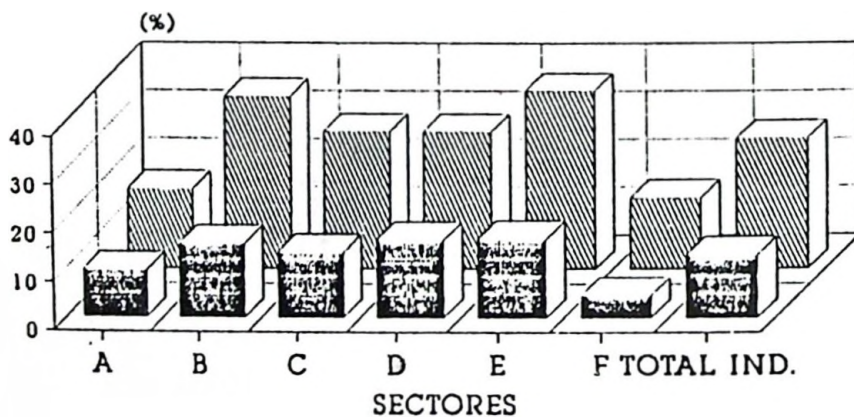

■ España 1984-5    ▨ E.S.A. 1987-8

Δ: Alimentos y Bebidas    B: Textiles  
 C: Químicos    D: Metalurgia y Prod. Metálicos  
 E: Maquinarias    F: Petróleo y Caucho

**ESTE VOLUMEN DE LA  
ENCUESTA DE SOCIEDADES ANONIMAS  
RESULTADOS ECONOMICO—FINANCIEROS 1988  
CON UNA TIRADA DE 300 EJEMPLARES  
SE TERMINO DE IMPRIMIR  
EN EL MES DE AGOSTO DE 1991  
EN EL DEPARTAMENTO PUBLICACIONES DEL INDEC  
HIPOLITO YRIGROYEN 250, PISO 12, 1310 BUENOS AIRES  
REPUBLICA ARGENTINA**

**INDEC**

INSTITUTO NACIONAL DE ESTADISTICA Y CENSOS  
HIPOLITO YRIGOYEN 250 — PISO 12  
(1310) BUENOS AIRES — REPUBLICA ARGENTINA