



Encuesta Industrial Anual

Productos Industriales Argentinos

1997

Volumen 1

Productos Industriales
Argentinos



REPÚBLICA ARGENTINA
MINISTERIO DE ECONOMÍA
SECRETARÍA DE POLÍTICA ECONÓMICA
INSTITUTO NACIONAL DE ESTADÍSTICA Y CENSOS

INDEC

M/289.6

ISBN 950-896-292-5

C. E. S.

Centro Estadístico de Servicios

DIRECCION DE DIFUSION

I. N. D. E. C.

26 MAR 2002

Encuesta Industrial Anual

Productos Industriales Argentinos

1997

Volumen 1

**Productos Industriales
Argentinos**



REPÚBLICA ARGENTINA
MINISTERIO DE ECONOMÍA
SECRETARÍA DE POLÍTICA ECONÓMICA
INSTITUTO NACIONAL DE ESTADÍSTICA Y CENSOS

INDEC



La serie Encuesta Industrial Anual, tiene por objetivo dar a conocer los principales resultados obtenidos de la encuesta homónima, relativos al valor de la producción, valor agregado, ocupación y salarios; así como información pormenorizada de los productos elaborados por los establecimientos industriales del país.

Este primer volumen de la serie, tiene como objetivo principal mostrar con el mayor nivel de desagregación posible, información detallada de los productos que elaboran los establecimientos mencionados.

Esta serie reconoce como antecedente la publicación monográfica "Encuesta Industrial Anual-1996 resultados anticipados- 1995 resultados definitivos"

El equipo que lleva a cabo la Encuesta Industrial Anual (EIA), está dirigido por Margarita Bernacchi, cuenta con la coordinación técnica de Mirta Gauto, los analistas Javier Domench, Hernando Rodríguez y Alberto Araujo, y como auxiliar administrativa Catalina Saucó.

Esta publicación se realizó con la coordinación de Rolando R. Berón, mientras que el procesamiento y sistematización de datos fue realizado por María Pía Volpacchio.

La EIA depende de la Dirección de Estadísticas del Sector Secundario, perteneciente a la Dirección Nacional de Estadísticas y Precios de la Producción y el Comercio del INDEC.

INDEC agradece la autorización para reproducir las fotos incorporadas a esta publicación, a la Secretaría de Agricultura, Ganadería, Pesca y Alimentación; a la Secretaría de Energía y Minería; a SEWASA SRL.; a PHARMACIA ARGENTINA; a EDITORIAL AUSTRAL S.A.; y al señor Roberto SANZ, quienes en cada caso cedieron al Instituto, sin cargo, el uso de dicho material.

SIGNOS CONVENCIONALES UTILIZADOS POR EL INDEC

Para la sustitución o complementación de un dato numérico el INDEC utiliza los siguientes signos, según el caso:

- * Dato provisorio
- Dato igual a cero
- Dato ínfimo, menos de la mitad del último dígito mostrado
- . Dato no registrado
- ... Dato no disponible a la fecha de presentación de los resultados
- /// Dato que no corresponde presentar debido a la naturaleza de las cosas o del cálculo
- s Dato confidencial por aplicación de las reglas del secreto estadístico
- e Dato estimado por extrapolación, proyección o imputación

ã Queda hecho el depósito de la Ley N° 11.723
Buenos Aires, 2002

Responsable de la edición: Ing. Agr. Noemí Rosa Muchnik
Diseño de tapa: Mariano Ramón

PERMITIDA LA REPRODUCCIÓN PARCIAL CON MENCIÓN DE LA FUENTE

PUBLICACIONES DEL INDEC

Las publicaciones editadas por el Instituto Nacional de Estadística y Censos se encuentran a la venta en INDEC, Centro Estadístico de Servicios, Julio A. Roca 615 P.B., C.P. (1067), Buenos Aires, Argentina.

Por cualquier consulta puede dirigirse personalmente al Centro Estadístico de Servicios, o bien comunicarse a los Tel.: 4349-9650/52/54/62, al Fax: 4349-9621, o a través de correo electrónico E-Mail: CES@indec.mecon.gov.ar, o en la página de INTERNET, <http://www.indec.gov.ar>
Horario de atención de 9:30 a 16:00.

CONTENIDO

	Página
INTRODUCCIÓN	5
CRITERIOS METODOLÓGICOS	7
Representatividad de la muestra	7
Unidad estadística	7
La clasificación de productos utilizada	7
Correspondencia producto-rama de actividad	8
Criterios de valuación de los datos	9
Captación parcial de algunos datos	9
Servicios de manufactura de productos	9
Servicios de publicidad (venta de espacios)	9
Origen provincial de los principales productos	9
CARACTERIZACIÓN GENERAL	11
Concentración de la producción	11
Especialización productiva	13
Origen provincial	15
De los productos agrupados por rama de actividad	15
De los principales productos	15
ÍNDICE ALFABÉTICO DE PRODUCTOS	115
ANEXO	140

CUADROS

Cuadro 1.1 Productos industriales argentinos: cantidades producidas y vendidas, facturación y precios medios por rama de actividad y código de productos. 1997	19
Cuadro 1.2 Servicios de manufactura de productos. 1997	57
Cuadro 2 Productos industriales argentinos ordenados según su facturación. 1997	61
Cuadro 3 Facturación de los productos industriales argentinos agrupados por rama de actividad. 1997	87
Cuadro 4.1 Facturación de los productos industriales por rama de actividad, según provincia de origen. 1997	95

Cuadro 4.2	Distribución porcentual de la facturación por provincia de origen según rama de actividad	97
Cuadro 4.3	Distribución porcentual de la facturación por rama de actividad, según provincia de origen	99
Cuadro 5.1	Facturación de los 50 principales productos según provincia de origen. 1997	103
Cuadro 5.2	Facturación de los 50 principales productos. Distribución porcentual por provincia según código de productos	107
Cuadro 5.3	Facturación de los 50 principales productos. Distribución porcentual de cada producto según provincia de origen	111

INTRODUCCIÓN

Esta publicación constituye el Volumen 1 de la Serie denominada "Encuesta Industrial Anual".

El objetivo principal de "Productos Industriales Argentinos", es el de mostrar con el mayor nivel de desagregación posible, los productos que elabora la industria argentina.

La publicación proporciona información sobre cantidades producidas y vendidas, montos facturados y precios medios de los productos industriales fabricados en el país dentro de los límites de la economía formal en el año 1997.

También se presentan en forma preliminar, los resultados de la distribución territorial de los principales productos.

Los datos se obtienen de la Encuesta Industrial Anual, y aún con sus limitaciones, brindan un amplio panorama de la producción del sector industrial argentino.

CRITERIOS METODOLÓGICOS

REPRESENTATIVIDAD DE LA MUESTRA

El universo de referencia de la Encuesta Industrial Anual (EIA), es el sector industrial cuantificado por el Censo Nacional Económico 1994 (CNE'94), específicamente aquella parte del mismo que mide los locales con 10 y más puestos de trabajo ocupados.

Dichos locales industriales eran el 15,7% del total de locales, pero asumían más del 85% del valor de producción, 81,3% del valor agregado, y proporcionaban cerca del 83% de los puestos de trabajo.

Como resultado de la elaboración de la Matriz de Insumo Producto de la economía argentina, la muestra original de la EIA se ajustó y corrigió con datos del año 1997.

Adicionalmente, y ante requerimientos propios del cálculo de la matriz, un equipo de especialistas sectoriales y técnicos del INDEC, reformaron los capítulos correspondientes a insumos y productos, elaborando 172 anexos de productos y materias primas para cada rama de actividad a nivel de subclase o cinco dígitos, lo cual enriqueció la encuesta.

UNIDAD ESTADÍSTICA

En la EIA, el local constituye la unidad estadística en la que se relevan las variables relativas a producción, inversión, empleo, energía utilizada, y productos fabricados.

Para esta publicación, los datos de base que se utilizan son los del capítulo 6, que detallan cantidades producidas, vendidas y monto facturado de cada uno de los productos elaborados en el local (o en locales de terceros pero con materia prima del local encuestado).

LA CLASIFICACIÓN DE PRODUCTOS UTILIZADA

Los productos están clasificados según la Clasificación Central de Productos (CPC) de Naciones Unidas(1989), a nivel de subclase o cinco dígitos.

La nomenclatura de base de la CPC es el "Sistema Armonizado de designación y codificación de mercancías" (SA-96) del Consejo de Cooperación Aduanera, actualizado en 1996.

Los criterios que sigue la CPC en la clasificación de los productos son los siguientes:

- a) naturaleza y propiedades físicas de los productos
- b) origen sectorial
- c) destino de los productos
- d) materia prima utilizada para su fabricación

Este sistema de clasificación permite a veces la identificación singular de productos, y otras sólo permite verlos agrupados bajo alguno de los criterios mencionados, como puede observarse en los siguientes ejemplos:

C21111	Carne de ganado bovino fresca o refrigerada
C21630	Aceite de soja, de cacahuete (maní), de oliva, de girasol, cártamo, de semilla de algodón, de nabina, de colza y de mostaza, en bruto

En el primer caso el producto puede identificarse claramente, pero en el segundo la agrupación trae aparejada una pérdida de precisión en términos de identificación de productos individuales, lo cual se compensa por la posibilidad de contar con información del sector secundario con este nivel de desagregación.

CORRESPONDENCIA PRODUCTO-RAMA DE ACTIVIDAD

El énfasis de esta publicación se basa en la presentación de los productos fabricados, pero también se incluye la correspondencia que tienen los mismos con la rama de actividad del Clasificador Nacional de Actividades Económicas (CLANAE-1997), elaborado por el INDEC en base a la Clasificación Industrial Internacional Uniforme, Revisión 3 de Naciones Unidas (CIIU-3).

Cada código de producto se relacionó unívocamente con una rama de actividad a nivel de subclase o cinco dígitos, lo que facilita las comparaciones con otras fuentes de datos, y también permite ampliar el campo de visión hacia el estudio de la concentración y peso relativo de productos, por ramas y jurisdicciones.

La facturación corresponde a las ventas totales devengadas en el año, de bienes elaborados en el local productivo o mandados a elaborar por terceros con materia prima del local, a precio de venta en fábrica, neto de impuestos internos y a los combustibles, y sin incluir el IVA.

Los precios medios que se presentan en la publicación son simplemente orientativos, y se obtienen a partir de relacionar la facturación con las cantidades vendidas.

En aquellos códigos que agrupan una gran variedad de productos, el precio medio será más representativo de productos singulares, cuando más homogénea sea la naturaleza de los productos considerados.

CRITERIOS DE VALUACIÓN DE LOS DATOS

En términos generales, las cantidades producidas y vendidas de cada producto se presentan en la unidad de medida que tiene mayor representatividad según los usos y costumbres del mercado de que se trate.

La facturación corresponde a las ventas totales devengadas en el año, de bienes elaborados en el local productivo o mandados a elaborar por terceros con materia prima del local, a precio de venta en fábrica, neto de impuestos internos y a los combustibles, y sin incluir el IVA.

Los precios medios que se presentan en la publicación son simplemente orientativos, y se obtienen a partir de relacionar la facturación con las cantidades vendidas.

En aquellos códigos que agrupan una gran variedad de productos, el precio medio será más representativo de productos singulares, cuando más homogénea sea la naturaleza de los productos considerados.

CAPTACIÓN PARCIAL DE ALGUNOS DATOS

Los productos que se detallan en el Anexo, con una incidencia en la facturación total cercana al 5%, presentan una subestimación en sus valores si se los compara con los obtenidos por otros desarrollos metodológicos.

SERVICIOS DE MANUFACTURA DE PRODUCTOS

La facturación correspondiente a los servicios de manufactura de productos elaborados para terceros, se incorpora en un Apéndice.

Dichos servicios están agrupados por rama de actividad a nivel de división o dos dígitos.

SERVICIOS DE PUBLICIDAD (VENTA DE ESPACIOS)

En la rama 22120, que corresponde a la edición de periódicos, revistas y publicaciones periódicas, se agregó la venta de espacios de publicidad, puesto que su monto tiene un peso significativo en el total facturado por las empresas del sector, y porque dicha actividad es indivisible de la principal.

ORIGEN PROVINCIAL DE LOS PRINCIPALES PRODUCTOS

Los datos de la Encuesta Industrial Anual son utilizados por las provincias y la ciudad de Buenos Aires para el cálculo del Producto Bruto Geográfico.

En esta publicación se presenta una estimación de la distribución provincial de la facturación a nivel de rama de actividad, lo cual permite inferir el origen territorial de los productos industriales.

Si bien las características metodológicas de la EIA no permiten visualizar la distribución provincial de todos los códigos de productos, si posibilitan mostrar la de los productos principales.

Por lo tanto se presentan aquí los datos de los 50 principales productos según el origen provincial de su elaboración.

Esto es factible dado que los principales productos de la industria son relevados exhaustivamente, y en consecuencia tienen factores de expansión muestrales cercanos a la unidad.

CARACTERIZACIÓN GENERAL

CONCENTRACIÓN DE LA PRODUCCIÓN

Analizando la producción industrial argentina, clasificada según los criterios de la CPC, se observa un elevado grado de concentración de la facturación en pocos productos.

Sobre una facturación total de \$ 94.107 millones, distribuida en cerca de medio millar de códigos de productos, un 56,5% está concentrada en los cincuenta principales.

Estos cincuenta productos principales facturan \$53.188 millones, y constituyen el primer decil.

En los nueve deciles siguientes se distribuye el restante 43,5% de la facturación total.

A su vez, dentro del primer decil la concentración es significativa, ya que los primeros diez productos, que son: automóviles, carne bovina, medicamentos, tortas de semillas oleaginosas, gas oil, aceites vegetales, otras bebidas no alcohólicas, naftas, partes y piezas de automóviles, y vino, con \$ 24.789 millones asumen el 26,5% de la facturación total.

Finalmente, puede observarse que los cuatro productos principales con \$ 13.270 millones, concentran el 14,5% de la facturación total.

Concentración de los productos industriales argentinos. 1997

Productos	Facturación	
	Miles de pesos	%
Total productos	94.107.477	100,0
Primeros cuatro	13.270.883	14,1
Primeros diez	24.789.092	26,3
Primeros cincuenta	53.188.963	56,5

Gráfico 1. Concentración de los productos industriales argentinos. 1997

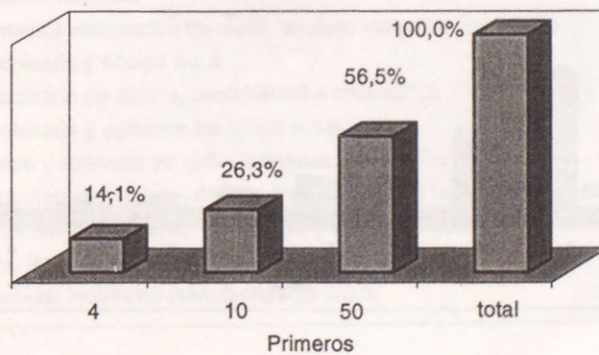

Productos industriales argentinos por deciles de facturación 1997

Decil	Facturación	%	% acumulado
Miles de pesos			
Total	94.107.477	100,0	100,0
Primero	53.188.963	56,5	56,5
Segundo	15.878.216	16,9	73,4
Tercero	8.783.954	9,3	82,7
Cuarto	5.534.316	5,9	88,6
Quinto	3.738.247	4,0	92,6
Sexto	2.690.679	2,9	95,4
Séptimo	1.809.693	1,9	97,4
Octavo	1.248.525	1,3	98,7
Noveno	842.151	0,9	99,6
Décimo	392.733	0,4	100,0

Gráfico 2. Productos industriales argentinos por deciles de facturación 1997

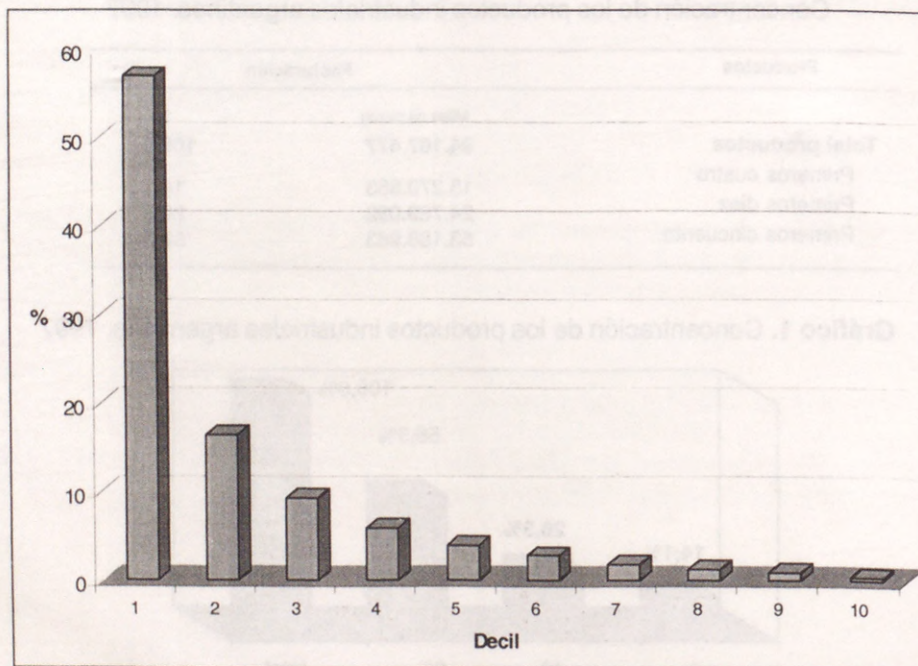

ESPECIALIZACIÓN PRODUCTIVA

Al agrupar los productos por ramas de actividad, puede observarse que la rama 15, Elaboración de productos alimenticios y bebidas, con \$31.182 millones es la de mayor peso, representando un tercio del total facturado.

Le siguen en importancia: Fabricación de sustancias y productos químicos, con \$11.489 millones, Fabricación de vehículos automotores con \$7.995 millones, Fabricación de coque y productos de la refinación de petróleo con \$6.115 millones, y Fabricación de metales comunes con \$5.414 millones.

En la industria alimenticia tienen una gran importancia los frigoríficos de carnes (excepto de aves), los aceites vegetales y sus subproductos, los productos lácteos, y las bebidas gaseosas (ver Gráfico 4). Estos cuatro grupos de productos asumen el 53% de lo facturado por la rama 15.

Facturación de los productos industriales agrupados por rama de actividad

Rama	Descripción	Facturación
		Millones de \$
Total		94.107
15	Elaboración de productos alimenticios	31.182
16	Elaboración de productos de tabaco	911
17	Fabricación de productos textiles	3.875
18	Fabricación de prendas de vestir; terminación y teñido de pieles	1.701
19	Curtido y terminación de cueros; fabricación de maletas, bolsos, y calzado	2.085
20	Producción de madera y fabricación de productos de madera, salvo muebles	668
21	Fabricación de papel y de productos de papel	3.415
22	Actividades de edición e impresión y de reproducción de grabaciones	3.045
23	Fabricación de coque, productos de la refinación del petróleo	6.115
24	Fabricación de sustancias y productos químicos	11.489
25	Fabricación de productos de caucho y plástico	3.645
26	Fabricación de otros productos minerales no metálicos	2.634
27	Fabricación de metales comunes	5.414
28	Fabricación de productos elaborados de metal, excepto maquinaria y equipo	2.651
29	Fabricación de maquinaria y equipo n.c.p.	3.282
30	Fabricación de maquinaria de oficina, contabilidad e informática	52
31	Fabricación de maquinaria y aparatos eléctricos n.c.p.	1.468
32	Fabricación de equipo y aparatos de radio, televisión y comunicaciones	980
33	Fabricación de instrumentos médicos, ópticos y de precisión y fabricación de relojes	318
34	Fabricación de vehículos automotores, remolques y semiremolques	7.995
35	Fabricación de otros tipos de equipo de transporte	131
36	Fabricación de muebles; industrias manufactureras n.c.p.	1.038

Gráfico 3. Facturación de productos industriales agrupados por rama de actividad



Gráfico 4. Rama 15: productos principales



ORIGEN PROVINCIAL

De los productos agrupados por rama de actividad

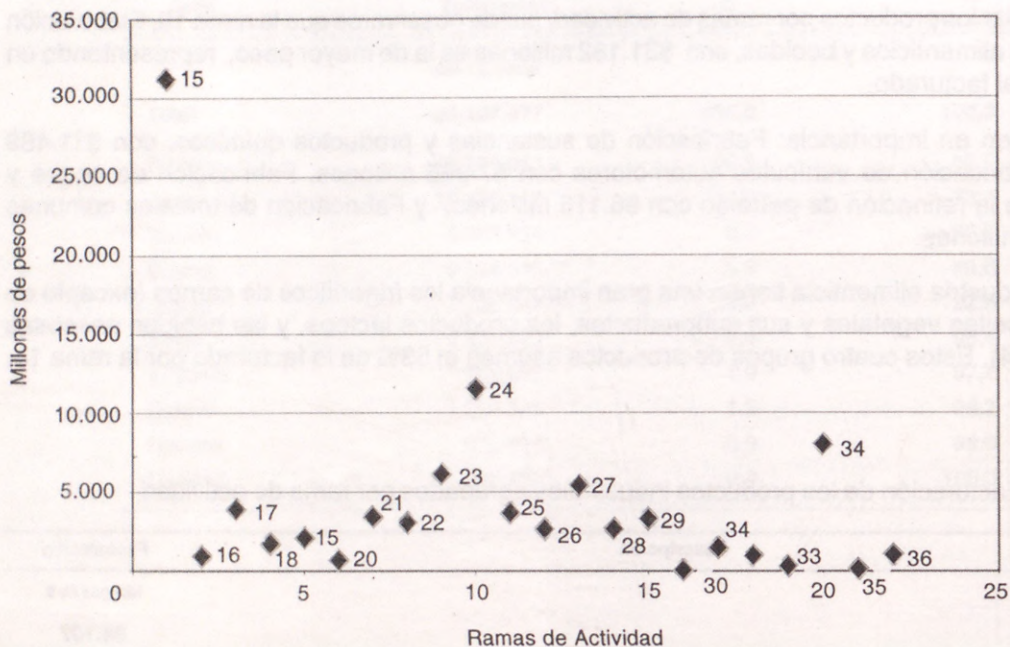
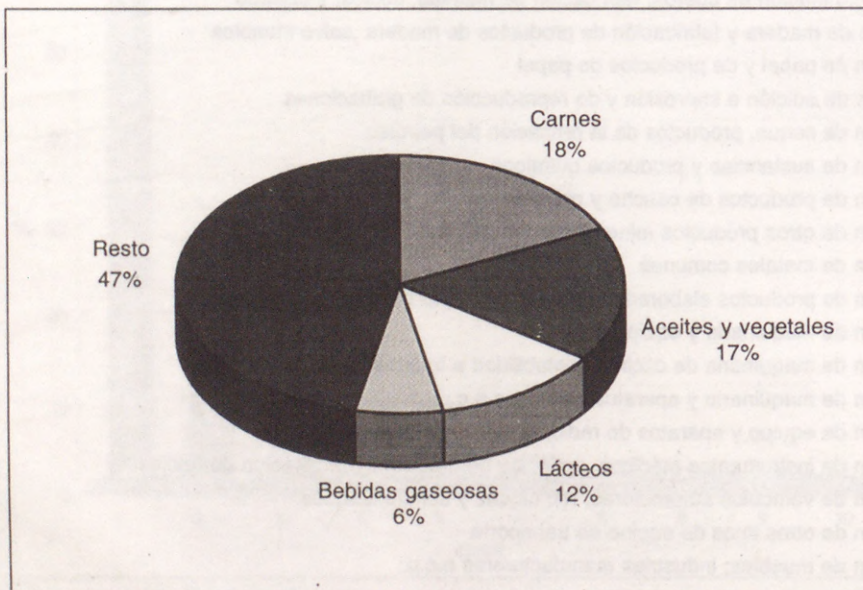
El origen provincial de los productos agrupados por rama de actividad, denota la preponderancia de las provincias pampeanas en el total facturado por los locales industriales.

La provincia de Buenos Aires representa el 42% de la facturación total con \$40.000 millones, la siguen con un 12% cada una la provincia de Santa Fe y la Ciudad Autónoma de Buenos Aires, Córdoba con un 8% y Entre Ríos con un 2%.

Si a las mencionadas se les agregan Mendoza y San Luis, con 5% cada una, se concluye que en las siete jurisdicciones se acumula el 86% de la facturación total.

Gráfico 5. Origen provincial de los productos industriales

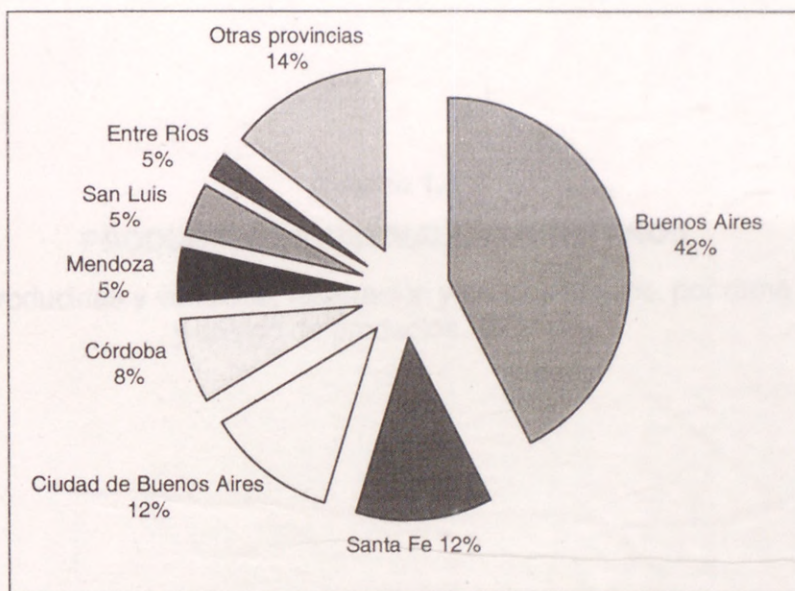
**De los principales productos**

Los cincuenta principales productos, que tienen una facturación de \$53.188 millones y constituyen el primer decil, presentan un origen territorial concentrado en pocas provincias.

La provincia de Buenos Aires concentra el 43,1% de ese total, Santa Fe el 13,4%, la Ciudad Autónoma de Buenos Aires 10,8% y Córdoba el 9,8%.

Estas cuatro jurisdicciones asumen entonces el 77,1% de la facturación total de los cincuenta principales productos; si se agregan Mendoza (5,1%), San Luis (3,7%) y Entre Ríos (2,5%), se alcanza el 88,4% del total.

Cuadro 1.1
PRODUCTOS INDUSTRIALES ARGENTINOS

Cantidades producidas y vendidas, facturación y precios medios, por rama de actividad y código de productos. 1997

Código de productos	Rama de actividad	Cantidad producida	Cantidad vendida	Facturación (millones de pesos)	Precio medio (pesos)
1000	Industria extractiva	14.000.000	14.000.000	420.740	30,05
2000	Industria química	2.500.000	2.110.000	8.550.000	4.052,37
3000	Industria de metales	1.000.000	1.000.000	100.000	100,00
4000	Industria de bienes de consumo	10.000.000	10.000.000	1.000.000	100,00
5000	Industria de bienes de capital	1.000.000	1.000.000	1.000.000	1.000,00
6000	Industria de bienes de transporte	1.000.000	1.000.000	1.000.000	1.000,00
7000	Industria de bienes de equipo	1.000.000	1.000.000	1.000.000	1.000,00
8000	Industria de bienes de uso doméstico	1.000.000	1.000.000	1.000.000	1.000,00
9000	Industria de bienes de uso profesional	1.000.000	1.000.000	1.000.000	1.000,00
10000	Industria de bienes de uso institucional	1.000.000	1.000.000	1.000.000	1.000,00
11000	Industria de bienes de uso gubernamental	1.000.000	1.000.000	1.000.000	1.000,00
12000	Industria de bienes de uso militar	1.000.000	1.000.000	1.000.000	1.000,00
13000	Industria de bienes de uso espacial	1.000.000	1.000.000	1.000.000	1.000,00
14000	Industria de bienes de uso nuclear	1.000.000	1.000.000	1.000.000	1.000,00
15000	Industria de bienes de uso agrícola	1.000.000	1.000.000	1.000.000	1.000,00
16000	Industria de bienes de uso forestal	1.000.000	1.000.000	1.000.000	1.000,00
17000	Industria de bienes de uso pesquero	1.000.000	1.000.000	1.000.000	1.000,00
18000	Industria de bienes de uso turístico	1.000.000	1.000.000	1.000.000	1.000,00
19000	Industria de bienes de uso cultural	1.000.000	1.000.000	1.000.000	1.000,00
20000	Industria de bienes de uso deportivo	1.000.000	1.000.000	1.000.000	1.000,00
21000	Industria de bienes de uso recreativo	1.000.000	1.000.000	1.000.000	1.000,00
22000	Industria de bienes de uso educativo	1.000.000	1.000.000	1.000.000	1.000,00
23000	Industria de bienes de uso sanitario	1.000.000	1.000.000	1.000.000	1.000,00
24000	Industria de bienes de uso alimentario	1.000.000	1.000.000	1.000.000	1.000,00
25000	Industria de bienes de uso textil	1.000.000	1.000.000	1.000.000	1.000,00
26000	Industria de bienes de uso papero	1.000.000	1.000.000	1.000.000	1.000,00
27000	Industria de bienes de uso gráfico	1.000.000	1.000.000	1.000.000	1.000,00
28000	Industria de bienes de uso electrónico	1.000.000	1.000.000	1.000.000	1.000,00
29000	Industria de bienes de uso eléctrico	1.000.000	1.000.000	1.000.000	1.000,00
30000	Industria de bienes de uso mecánico	1.000.000	1.000.000	1.000.000	1.000,00
31000	Industria de bienes de uso metalúrgico	1.000.000	1.000.000	1.000.000	1.000,00
32000	Industria de bienes de uso plástico	1.000.000	1.000.000	1.000.000	1.000,00
33000	Industria de bienes de uso caucho	1.000.000	1.000.000	1.000.000	1.000,00
34000	Industria de bienes de uso textil	1.000.000	1.000.000	1.000.000	1.000,00
35000	Industria de bienes de uso textil	1.000.000	1.000.000	1.000.000	1.000,00
36000	Industria de bienes de uso textil	1.000.000	1.000.000	1.000.000	1.000,00
37000	Industria de bienes de uso textil	1.000.000	1.000.000	1.000.000	1.000,00
38000	Industria de bienes de uso textil	1.000.000	1.000.000	1.000.000	1.000,00
39000	Industria de bienes de uso textil	1.000.000	1.000.000	1.000.000	1.000,00
40000	Industria de bienes de uso textil	1.000.000	1.000.000	1.000.000	1.000,00
41000	Industria de bienes de uso textil	1.000.000	1.000.000	1.000.000	1.000,00
42000	Industria de bienes de uso textil	1.000.000	1.000.000	1.000.000	1.000,00
43000	Industria de bienes de uso textil	1.000.000	1.000.000	1.000.000	1.000,00
44000	Industria de bienes de uso textil	1.000.000	1.000.000	1.000.000	1.000,00
45000	Industria de bienes de uso textil	1.000.000	1.000.000	1.000.000	1.000,00
46000	Industria de bienes de uso textil	1.000.000	1.000.000	1.000.000	1.000,00
47000	Industria de bienes de uso textil	1.000.000	1.000.000	1.000.000	1.000,00
48000	Industria de bienes de uso textil	1.000.000	1.000.000	1.000.000	1.000,00
49000	Industria de bienes de uso textil	1.000.000	1.000.000	1.000.000	1.000,00
50000	Industria de bienes de uso textil	1.000.000	1.000.000	1.000.000	1.000,00

Cuadro 1.1. Productos industriales argentinos: cantidades producidas y vendidas, facturación y precios medios, por rama de actividad y código de productos. 1997

Rama	Código	Descripción	Unidad de medida	Cantidades producidas	Cantidades vendidas	Facturación (miles de \$)	Precios medios (\$)
15111	C02971	Cueros y pieles de bovinos y equinos, pieles de oveja y cordero y pieles de cabra o cabritilla, sin curtir	u	14.299.303	14.225.486	478.788	33,66
	C21111	Carne de ganado bovino, fresca o refrigerada	t	2.330.312	2.314.977	3.802.275	1.642,47
	C21112	Carne de ganado bovino, congelada	t	139.438	136.841	282.997	2.068,07
	C21113	Carne de ganado porcino, fresca o refrigerada	t	38.927	38.252	67.182	1.756,30
	C21114	Carne de ganado porcino, congelada	t	2.621	2.625	7.604	2.896,98
	C21115	Carne de ganado ovino, fresca o refrigerada	t	22.045	22.023	37.374	1.697,04
	C21116	Carne de ganado ovino, congelada	t	6.378	6.779	15.123	2.230,97
	C21118	Carne de caballo, asno, mula o burdégano, fresca, refrigerada o congelada	t	31.680	33.863	63.781	1.883,53
	C21119	Despojos comestibles de ganado bovino, porcino, ovino o caprino, caballo, asno, mula o burdégano, frescos, refrigerados o congelados	t	367.108	366.374	276.617	755,01
	C21129	Otras carnes y despojos comestibles, frescos, refrigerados o congelados (Incluso carne de conejo), excepto ancas de rana	t	3.763	3.773	20.235	5.363,23
	C21131	Carne y despojos comestibles de carne salados, en salmuera, secos o ahumados; harinas comestibles de carne o despojos de carne	t	440.605	440.103	157.925	358,84
	C21611	Grasas de ganado bovino, ovino o caprino, de cerdo y de aves, sin elaborar o fundidas (incluso grasa de cerdo o de aves, congelada, salada, en salmuera, seca o ahumada, y manteca de cerdo)	t	779.119	774.890	318.222	410,67
	C39110	Despojos sin elaborar, no comestibles (incluso cerdas, tripas de animales, pieles de aves, plumas, huesos y marfil)	t	362.073	362.051	35.081	96,89
Total 15111		Matanza de ganado, producción, procesamiento y conservación de carne de vaca, oveja, cerdo, liebre y otros animales, excepto aves de corral				5.563.204	
15112	C21121	Carne y despojos comestibles de aves, frescos o refrigerados	t	654.939	649.328	722.347	1.112,45
	C21122	Carne y despojos comestibles de aves, congelados	t	69.143	65.605	86.655	1.320,86
Total 15112		Producción, procesamiento y conservación de la carne de aves de corral				809.002	
15113	C21132	Otras conservas o preparados de carne, despojos de carne o sangre; extractos y jugos de carne, pescado, crustáceos, moluscos u otros invertebrados acuáticos	t	470.683	461.787	1.317.988	2.854,10
Total 15113		Elaboración de fiambres y embutidos				1.317.988	
15120	C21210	Filetes de pescado, otras carnes de pescado e hígados y huevas de pescado, frescos o refrigerados	t	31.758	33.470	51.320	1.533,32

(sigue)

Rama	Código	Descripción	Unidad de medida	Cantidades producidas	Cantidades vendidas	Facturación (miles de \$)	Precios medios (\$)
15120	C21220	Pescado, filetes de pescado, otras carnes de pescado e hígados y huevas de pescado, congelados	t	186.636	189.833	348.866	1.837,75
	C21230	Pescado, seco, salado o en salmuera; pescado ahumado; harina de pescado comestible	t	11.073	11.043	19.025	1.722,81
	C21240	Pescado, preparado o conservado de otra manera; caviar	t	35.464	33.313	81.784	2.455,01
	C21250	Crustáceos, congelados; moluscos y otros invertebrados acuáticos, congelados, secos, salados o en salmuera	t	6.149	6.018	17.022	2.828,58
	C21291	Harinas y gránulos, no comestibles, de pescado, crustáceos, moluscos u otros invertebrados acuáticos	t	23.768	23.570	12.118	514,15
Total 15120		Elaboración y conservación de pescado y productos de pescado				530.135	
15130	C21390	Otras legumbres en conserva (incluso secas, envasadas o conservadas en vinagre)	t	299.258	301.074	323.962	1.076,02
	C21520	Jugos de frutas y de legumbres	t	300.698	290.347	400.057	1.377,86
	C21530	Compotas, jaleas de frutas y purés y pastas de frutas o nueces	t	114.296	114.676	129.581	1.129,98
	C21550	Nueces, cacahuets (maníes), etc., asados, salados o conservados de otra manera n.c.p.	t	109.039	105.670	135.124	1.278,73
		Otras frutas en conserva	t	95.401	89.456	84.931	949,42
Total 15130		Elaboración y conservación de frutas, legumbres y hortalizas				1.073.656	
15140	C21630	Aceite de soja, de cacahuete (maní), de oliva, de girasol, cártamo, de semilla de algodón, de nabina, de colza y de mostaza, sin elaborar	l	3.961.546.286	3.996.298.609	2.215.860	0,55
	C21650	Aceite de soja, cacahuete (maní), de oliva, de girasol, de carcoma, de semilla de algodón, de nabina de colza y de mostaza y sus fracciones, refinados pero sin modificar químicamente; otros aceites obtenidos exclusivamente de aceitunas y aceite de sésamo y sus fracciones, refinados o no, pero sin modificar químicamente	l	836.563.635	765.883.133	528.434	0,69
	C21670	Aceite de palma, de coco, de almendra de palma, de babasú y de linaza y sus fracciones, refinados, pero sin modificar químicamente; aceite de ricino, de tung y de jobba y grasas y aceites vegetales fijos (excepto aceite de maíz) n.c.p.	l	16.708.648	16.562.219	16.127	0,97
	C21680	Margarina y preparados análogos	t	83.098	81.974	93.671	1.142,69
	C21690	Grasas y aceites de origen animal o vegetal, y sus fracciones, parcial o totalmente hidrogenados, interesterificados, reesterificados o elaidinizados, refinados o no, pero sin otra preparación	t	77.303	76.338	73.017	956,49
	C21810	Tortas de semillas oleaginosas y otros residuos sólidos, molidos o no o en forma de gránulos, resultantes de la extracción de grasas o aceites vegetales	t	10.611.206	10.619.792	2.305.256	217,07
Total 15140		Elaboración de aceites y grasas de origen vegetal				5.232.365	

(sigue)

Cuadro 1.1. (continuación)

Rama	Código	Descripción	Unidad de medida	Cantidades producidas	Cantidades vendidas	Facturación (miles de \$)	Precios medios (\$)
15200	C22110	Leche elaborada	l	2.118.444.789	2.185.772.711	1.036.651	0,47
	C22120	Crema	l	42.193.884	41.177.704	121.623	2,95
	C22910	Leche y crema en estado sólido	t	254.435	252.366	646.398	2.561,35
	C22930	Yogur y otros tipos de leche o crema fermentados o acidificados	l	240.542.514	233.441.254	357.958	1,53
	C22940	Mantequilla y otras grasas y aceites derivados de la leche	t	55.298	53.610	166.901	3.113,24
	C22950	Queso y cuajada	t	302.277	296.493	1.110.460	3.745,31
	C22960	Caseína	t	6.059	5.261	13.971	2.655,67
	C22970	Helados y otros líquidos helados comestibles	t	68.773	65.659	210.046	3.199,06
	C22990	Productos lácteos n.c.p.	t	101.141	101.225	180.192	1.780,12
Total 15200		Elaboración de productos lácteos				3.844.200	
15311	C23110	Harina de trigo o de morcajo o tranquillón	t	3.840.706	3.779.150	975.983	258,25
	C23130	Semolina, sémola y gránulos de trigo	t	733.441	655.642	65.582	100,03
Total 15311		Molienda de trigo				1.041.565	
15312	C01140	Arroz descascarillado	t	29.173	28.565	10.190	356,74
	C23160	Arroz semielaborado o elaborado	t	575.054	537.925	237.948	442,34
Total 15312		Preparación de arroz				248.138	
15313	C23120	Harinas de cereales, excepto de trigo o de morcajo o tranquillón	t	97.377	96.901	25.323	261,33
	C23140	Semolina, sémola y gránulos de cereales n.c.p.	t	26.022	26.189	7.374	281,57
	C23150	Otros productos de cereales (incluso copos de maíz)	t	168.010	207.271	61.452	296,48
	C39120	Salvado y otros residuos derivados de la elaboración de cereales o leguminosas; materias y desperdicios vegetales y residuos y subproductos vegetales, granulados o no, del tipo usado como pienso n.c.p.	t	756.544	740.248	48.086	64,96
Total 15313		Molienda de legumbres y cereales (excepto trigo)				142.236	
15320	C21660	Aceite de maíz y sus fracciones, sin modificar químicamente	t	41.270	32.082	39.057	1.217,42
	C23210	Glucosa (dextrosa) y jarabe de glucosa; fructosa y jarabe de fructosa; azúcar invertido; azúcares y sus jarabes n.c.p.; miel artificial; caramelo	t	463.022	461.513	154.470	334,70
	C23220	Almidones; inulina; gluten de trigo; dextrinas y otros almidones modificados	t	286.514	290.225	101.327	349,13
Total 15320		Elaboración de almidones y productos derivados del almidón				294.854	
15330	C23310	Preparados utilizados para la alimentación de animales n.c.p.	t	2.498.675	2.489.664	582.015	233,77
Total 15330		Elaboración de alimentos preparados para animales domésticos y de granja				582.015	

(sigue)

Rama	Código	Descripción	Unidad de medida	Cantidades producidas	Cantidades vendidas	Facturación (miles de \$)	Precios medios (\$)
15411	C23410	Galletas crocantes; bizcochos, pan tostado y productos análogos	t	196.708	209.032	338.617	1.619,92
Total 15411		Elaboración de galletitas y bizcochos				338.617	
15412	C23420	Pan de jengibre y productos análogos; bizcochos dulces; waffles y obleas	t	221.620	220.454	471.544	2.138,97
	C23430	Otros tipos de pan y otros productos de panadería	t	345.912	343.581	763.915	2.223,39
Total 15412		Elaboración de productos de panadería				1.235.459	
15420	C23510	Azúcar de caña o de remolacha sin refinar	t	198.373	192.086	68.058	354,31
	C23520	Azúcar de caña o de remolacha refinada y sacarosa químicamente pura, en estado sólido, sin adición de sustancias saporíferas o colorantes	t	1.446.329	1.223.963	494.146	403,73
	C24110	Alcohol etílico sin desnaturalizar con una concentración alcohólica, en volumen, del 80% o más	l	154.300.783	143.629.448	49.147	0,34
Total 15420		Elaboración de azúcar				611.351	
15430	C23640	Cacao en polvo, con adición de sustancias edulcorantes	t	20.575	19.154	28.732	1.500,07
	C23650	Chocolate y otros preparados alimenticios que contengan cacao (excepto cacao en polvo con adición de sustancias edulcorantes), a granel	t	33.171	32.563	72.673	2.231,73
	C23660	Chocolate y otros preparados alimenticios que contengan cacao (excepto cacao en polvo con adición de sustancias edulcorantes), pero no a granel	t	36.002	36.474	217.766	5.970,40
	C23670	Artículos de confitería preparados con azúcar (incluido chocolate blanco) que no contengan cacao; frutas, nueces, cáscaras de frutas y otras partes de plantas, conservadas en azúcar	t	224.824	192.880	525.558	2.724,79
Total 15430		Elaboración de cacao y chocolate y de productos de confitería				844.729	
15441	C23710	Pastas sin cocer, sin relleno ni preparadas de otra forma	t	97.721	97.073	172.621	1.778,26
Total 15441		Elaboración de pastas alimenticias frescas				172.621	
15442	C23720	Pastas cocidas, rellenas o preparadas de otra forma;	t	231.475	234.925	285.055	1.213,39
Total 15442		Elaboración de pastas alimenticias secas				285.055	
15491	C01620	Especias, elaboradas o sin elaborar	t	10.024	9.979	80.961	8.113,34
	C23911	Café, descafeinado o tostado	t	22.781	22.376	168.776	7.542,76
Total 15491		Tostado, torrado y molienda de café y especias				249.737	
15492	C23913	Té verde (sin fermentar), té negro (fermentado) y té parcialmente fermentado, en envoltorios inmediatos de un contenido no superior a 3 kg.	t	104.732	103.644	117.252	1.131,29
Total 15492		Preparación de hojas de té				117.252	
15493	C23915	Extractos, esencias y concentrados de té o mate, y preparados a base de té o mate	t	240.871	226.214	278.311	1.230,30
Total 15493		Elaboración de yerba mate				278.311	

(sigue)

Cuadro 1.1. (continuación)

Rama	Código	Descripción	Unidad de medida	Cantidades producidas	Cantidades vendidas	Facturación (miles de \$)	Precios medios (\$)
15499	C16200	Sal común y cloruro de sodio puro; agua de mar	t	186.003	162.817	59.612	366,13
	C23912	Sucedáneos del café que contengan café; extractos, esencias y concentrados de café y preparados a base de estos productos o a base de café; achicoria tostada y otros sucedáneos tostados del café y sus extractos, esencias y concentrados; cáscaras y cascarrillas del café	t	6.890	6.887	58.461	8.488,65
	C23991	Preparados homogeneizados de carne, legumbres, frutas o nueces; preparados de leche, harina, almidón o féculas o extractos de malta, para lactantes n.c.p. Preparados alimenticios mixtos homogeneizados	t	20.621	19.794	75.028	3.790,53
	C23992	Sopas y caldos y preparados para sopas y caldos	t	44.311	43.176	125.567	2.908,27
	C23993	Huevos de ave, sin cáscara, y yemas de huevo, frescos o conservados; albúmina de huevo	t	15.602	15.479	22.284	1.439,61
	C23994	Vinagre y sucedáneos a base de ácido acético	l	39.616.710	40.045.750	17.656	0,44
	C23995	Salsas; condimentos mixtos; harinas de mostaza; mostaza preparada	t	118.915	123.718	220.379	1.781,30
	C23996	Levaduras; otros microorganismos unicelulares, muertos; polvos de hornear preparados	t	25.449	25.303	37.496	1.481,89
	C23999	Otros productos alimenticios n.c.p.	t	191.827	189.881	679.976	3.581,05
Total 15499		Elaboración de otros productos alimenticios n.c.p.				1.296.459	
15512	C24130	Alcohol etílico sin desnaturalizar con una concentración alcohólica, en volumen, inferior al 80%; aguardientes, licores y otras bebidas espirituosas	l	61.054.748	61.451.229	135.358	2,20
Total 15512		Destilación, rectificación y mezcla de bebidas espirituosas				135.358	
15521	C24211	Vino espumoso de uvas frescas	l	32.544.807	31.696.329	123.455	3,89
	C24212	Vino de uvas frescas, excepto vino espumoso; mosto de uva	l	2.055.414.128	1.934.171.965	1.491.070	0,77
	C24213	Vermut y otros vinos de uvas frescas aromatizados con plantas o sustancias aromáticas	l	48.818.253	47.573.538	93.080	1,96
Total 15521		Elaboración de vino				1.707.605	
15529	C24220	Sidra, perada, aguamiel o hidromiel y otras bebidas fermentadas, excepto vino de uvas frescas y cerveza de malta	l	183.718.974	181.389.613	117.720	0,65
Total 15529		Elaboración de sidra y otras bebidas alcohólicas fermentadas y no destiladas				117.720	
15530	C24310	Cerveza de malta	l	1.231.706.865	1.216.407.640	675.425	0,56
	C24320	Malta, tostada o sin tostar	t	109.261	104.036	44.500	427,74
Total 15530		Elaboración de cerveza, bebidas malteadas y de malta				719.925	
15541	C24410	Aguas minerales naturales y aguas gaseosas, sin adición de sustancias edulcorantes ni soporíferas, excepto agua natural; hielo y nieve	l	1.715.294.026	1.633.591.645	426.829	0,26
Total 15541		Elaboración de soda y aguas				426.829	

(sigue)

Cuadro 1.1. (continuación)

Rama	Código	Descripción	Unidad de medida	Cantidades producidas	Cantidades vendidas	Facturación (miles de \$)	Precios medios (\$)
15542	C24490	Otras bebidas no alcohólicas	l	3.390.435.115	3.304.596.782	1.966.372	0,60
Total 15542		Elaboración de bebidas gaseosas, excepto soda				1.966.372	
16001	C39180	Residuos de tabaco	t	14.322	12.771	6.728	526,79
Total 16001		Preparación de hojas de tabaco				6.728	
16009	C25010	Cigarros, charutos, cigarros pequeños y cigarrillos que contengan tabaco o sucedáneos de tabaco	p	1.566.839.425	1.535.419.400	644.485	0,42
	C25090	Otras formas de tabaco manufacturado y sus sucedáneos; tabaco "homogeneizado" o "reconstituido"; extractos y esencias de tabaco	t	74.499	71.166	260.635	3.662,34
Total 16009		Elaboración de cigarrillos y otros productos de tabaco				905.119	
17111	C01440	Semillas de algodón	t	227.547	215.895	37.580	174,07
	C01990	Otras materias vegetales sin elaborar	t	331.075	323.336	510.499	1.578,85
	C21700	Borras de algodón (linters)	t	29.513	23.803	13.977	587,21
	C26160	Algodón, cardado o peinado	t	17.466	14.304	24.154	1.688,64
Total 17111		Preparación de fibras textiles vegetales (incluyendo desmotado de algodón)				586.211	
17112	C26130	Lana, desgrasada o carbonizada, sin cardar ni peinar	t	10.210	5.105	20.074	3.931,97
Total 17112		Lavado de lana				20.074	
17113	C26150	Borra de lana y pelos finos de animales, cardados o peinados	k	21.246.409	18.254.357	103.730	5,68
	C26220	Fibras discontinuas artificiales, cardadas, peinadas o preparadas de otra forma para el hilado	k	22.227.895	22.227.895	57.986	2,61
	C26320	Hilados de lana, con un contenido de lana, en peso, del 85% o más no acondicionados para la venta al por menor	k	2.195.233	2.057.729	33.829	16,44
	C26340	Hilados de lana, no acondicionados para la venta al por menor; hilados de pelos finos u ordinarios de animales o de crin (incluso hilados de crin entorchados)	k	411.350	439.488	7.123	16,21
	C26350/	Hilo de algodón para coser					
	C26410	Hilo de coser de filamentos continuos o fibras discontinuas manufacturadas	k	967.085	932.074	50.863	54,57
	C26360	Hilados de algodón (excepto hilo de coser), con un contenido de algodón, en peso, del 85% o más	k	64.297.433	54.816.872	210.660	3,84
	C26370	Hilados de algodón (excepto hilo de coser), con un contenido de algodón, en peso, de menos del 85%	k	19.391.711	18.986.295	80.076	4,22
	C26420	Hilados de filamentos continuos manufacturados, múltiples o cableados					

(sigue)

Cuadro 1.1. (continuación)

Rama	Código	Descripción	Unidad de medida	Cantidades producidas	Cantidades vendidas	Facturación (miles de \$)	Precios medios (\$)
		(excepto hilo de coser, hilados de gran resistencia de poliamidas, poliésteres o rayón a la viscosa e hilados texturados), no acondicionados para la venta al por menor; hilados de filamentos continuos manufacturados (hilo de coser), acondicionados para la venta al por menor	k	50.308.565	48.048.098	207.001	4,31
	C26430	Hilados (excepto hilo de coser) de fibras discontinuas sintéticas, con un contenido de tales fibras, en peso del 85% o más	k	33.635.667	31.643.819	221.454	7,00
	C39214	Desperdicios de algodón, excepto hilachas	k	207.487.072	200.034.581	27.305	0,14
Total 17113		Hilandería de fibras textiles				1.000.027	
17114	C26610	Tejidos de algodón, con un contenido, de algodón en peso, del 85% o más, que no pesen más de 200 g/m ²	k	24.094.318	23.337.079	135.012	5,79
	C26620	Tejidos de algodón, con un contenido, de algodón en peso, del 85% o más, que pesen más de 200 g/m ²	k	58.727.464	51.254.717	266.984	5,21
	C26630	Tejidos de algodón con un contenido de algodón en peso, de menos del 85%, mezclados principal o únicamente con fibras manufacturadas	k	20.581.348	19.217.944	144.567	7,52
	C26710	Tejidos de hilados de filamentos continuos manufacturados, obtenidos de hilados de gran resistencia de nilón u otras poliamidas de poliésteres o de rayón a la viscosa; tejidos de hilados de filamentos continuos sintéticos, obtenidos en tiras o artículos análogos; tejidos de hilados de filamentos continuos sintéticos, consistentes en capas paralelas de hilados superpuestas en ángulos agudos o rectos con las capas unidas en las intersecciones de los hilos (incluido el cañamazo)	k	7.872.517	6.731.595	26.914	4,00
	C26720	Otros tejidos de hilados de filamentos continuos manufacturados, con un contenido de tales filamentos, en peso, del 85% o más					
	C26750	Tejidos de fibras discontinuas artificiales, con un contenido de tales fibras, en peso, del 85% o más	k	12.355.383	18.739.657	100.746	5,38
	C26760	Tejidos de fibras discontinuas manufacturadas, con un contenido de tales fibras, en peso, de menos del 85%, mezcladas principal o únicamente con algodón	k	2.278.316	2.151.961	44.346	20,61
	C26770	Tejidos de fibras discontinuas manufacturadas, con un contenido de tales fibras, en peso, de menos del 85%, mezcladas principal o únicamente con lana o pelos finos de animales	k	2.815.762	2.731.806	42.928	15,71
Total 17114		Fabricación de tejidos textiles (comprende hilanderías integradas)				792.008	

(sigue)

Rama	Código	Descripción	Unidad de medida	Cantidades producidas	Cantidades vendidas	Facturación (miles de \$)	Precios medios (\$)
17210	C27110	Frazadas y mantas de viaje (excepto mantas eléctricas)	k	1.256.376	1.131.269	18.427	16,29
	C27120	Ropa de cama, mantelería, toallas de baño y paños de cocina	k	6.094.121	5.898.748	82.302	13,95
	C27150	Sacos o bolsas del tipo utilizado para embalar mercancías	k	13.235.364	13.078.693	39.342	3,01
	C27160	Encerados, velas para embarcaciones, etc., toldos, toldos de protección contra el sol, tiendas y artículos para acampar (incluidos colchones neumáticos)	k	983.896	983.896	23.174	23,55
	C27180	Cobertores acolchados, edredones, cojines, almohadones, almohadas, sacos de dormir y artículos análogos, con muelles o rellenos o guarnecidos interiormente de cualquier material o de caucho o materiales plásticos celulares	k	650.851	686.479	22.081	32,16
	C27190	Otros artículos confeccionados con materias textiles (incluso trapos para fregar pisos, paños para limpiar platos, paños para limpiar el polvo y paños de limpieza similares, chalecos salvavidas y cinturones salvavidas)	k	4.094.352	3.929.008	19.015	4,84
Total 17210		Fabricación de artículos confeccionados de materiales textiles, excepto prendas de vestir				204.340	
17220	C27140	Otros accesorios para el hogar n.c.p.; juegos consistentes en tejidos e hilados para fabricar alfombras, tapices, manteles o servilletas bordados o artículos textiles análogos, presentados en envases para la venta al por menor	k	858.959	839.548	19.171	22,84
	C27230	Alfombras y otros recubrimientos para pisos de materias textiles, afelpados	m ²	4.840.340	4.326.682	31.930	7,38
	C27290	Otras alfombras y recubrimientos para pisos de materias textiles (incluso de fieltro)	m ²	2.077.917	1.918.148	38.629	20,14
Total 17220		Fabricación de tapices y alfombras				89.730	
17230	C27310	Bramantes, cordeles, cuerdas y cordajes	t	2.519	2.081	7.160	3.440,15
Total 17230		Fabricación de cuerdas, cordeles, bramantes y redes				7.160	
17290	C27911	Tejidos estrechos; tejidos estrechos consistentes en urdimbre sin trama sujeta por medio de un adhesivo (bolducs); marbetes, insignias y artículos análogos de materias textiles, sin bordar; trencillas en piezas; artículos de pasamanería en piezas, sin bordados ni labor de punto o ganchillo; borlas, madroños y artículos análogos	k	3.326.848	3.224.283	37.083	11,50
	C27913	Bordados en piezas, tiras o motivos decorativos	k	43.819	43.819	12.934	295,16
	C27922	Textiles no tejidos	k	23.712.463	22.542.716	55.454	2,46
	C27997	Tejidos impregnados, bañados o revestidos n.c.p.	k	20.732.416	21.299.838	116.059	5,45

(sigue)

Cuadro 1.1. (continuación)

Rama	Código	Descripción	Unidad de medida	Cantidades producidas	Cantidades vendidas	Facturación (miles de \$)	Precios medios (\$)
17290	C27998	Productos y artículos textiles para usos técnicos (incluso mechas, camisas para mecheros de gas, mangueras, correas transportadoras o corraje de transmisión, estameña y tela de colador)	k	309.923	259.083	27.856	107,52
Total 17290		Fabricación de otros productos textiles n.c.p.				249.385	
17301	C28210	Partimedias o leotardos, medias, calcetines o similares, de punto o ganchillo	u	65.393.863	60.876.669	99.683	1,64
Total 17301		Fabricación de medias				99.683	
17302	C28226	Jerseys, suéteres, chalecos y artículos análogos, de punto o ganchillo	u	7.158.414	6.571.315	153.542	23,37
Total 17302		Fabricación de suéteres y artículos similares de punto				153.542	
17309	C28110	Tejidos aterciopelados y tejidos de rizo, de punto o ganchillo	k	2.817.021	2.794.302	16.390	5,87
	C28190	Otros tejidos de punto o ganchillo	k	72.974.138	68.752.947	604.542	8,79
	C28225	Camisetas de todo tipo, de punto o ganchillo	u	4.722.605	4.353.168	52.122	11,97
Total 17309		Fabricación de tejidos y otros artículos de punto				673.054	
18101	C28223	Trajes sastre, abrigos, chaquetas, vestidos, faldas, pantalones largos, pantalones cortos y artículos análogos para mujeres o niñas, de punto o ganchillo	u	442.206	440.043	5.770	13,11
	C28224	Blusas, camisas, enaguas, bragas, camiones, batas y artículos análogos para mujeres o niñas, de punto o ganchillo		54.785	393.962	8.972	22,77
	C28228	Buzos de atletismo, trajes de esquiar, trajes de baño y otras prendas, de punto o ganchillo n.c.p.	k	1.911.601	1.957.122	50.225	25,66
	C28231	Trajes, abrigos, chaquetas, pantalones largos, pantalones cortos y artículos similares para hombres o niños, de tejidos que no sean de punto o ganchillo	u	32.517.010	31.207.137	496.372	15,91
	C28232	Camisas, camisetas, calzoncillos, pijamas, batas y artículos análogos para hombres o niños, de tejidos que no sean de punto o ganchillo	u	35.258.385	35.295.787	296.716	8,41
	C28233	Trajes sastre, abrigos, chaquetas, vestidos, faldas, pantalones largos, pantalones cortos y artículos análogos para mujeres o niñas, de tejidos que no sean de punto o ganchillo	u	18.248.847	17.455.008	325.619	18,65
	C28234	Blusas, camisas, camisetas, enaguas, bragas, camiones, batas y artículos análogos para mujeres o niñas, de tejidos que no sean de punto o ganchillo	u	26.578.323	25.693.899	123.523	4,81
	C28235	Prendas y accesorios de vestir para bebés, de tejidos que no sean de punto o ganchillo	u	2.595.896	2.560.127	15.531	6,07

(sigue)

Rama	Código	Descripción	Unidad de medida	Cantidades producidas	Cantidades vendidas	Facturación (miles de \$)	Precios medios (\$)
18101	C28235	Prendas y accesorios de vestir para bebés, de tejidos que no sean de punto o ganchillo	u	2.595.896	2.560.127	15.531	6,07
	C28236	Buzos de atletismo, trajes de esquiar, trajes de baño y otras prendas, de tejidos que no sean de punto o ganchillo n.c.p.	u	9.728.871	9.027.189	108.550	12,02
	C28237	Sostenes, fajas, corsés, tirantes, ligeros, ligas y prendas análogas y sus partes, sean o no de punto o ganchillo	u	17.626.715	16.162.317	95.151	5,89
	C28238	Pañuelos, chales, pañuelo de cuello, velos, corbatas, corbatines, guantes y otros accesorios de vestir confeccionados, de tejidos que no sean de punto o ganchillo; partes de prendas o accesorios de vestir, de tejidos que no sean de punto o ganchillo n.c.p.	u	4.723.231	4.547.250	13.000	2,86
Total 18101		Confección de prendas y accesorios de vestir excepto de cuero				1.539.429	
18102	C28241	Prendas de vestir de cuero natural, artificial o regenerado	u	306.667	251.330	28.776	114,49
	C28242	Accesorios de vestir de cuero natural, artificial o regenerado, excepto guantes de deportes	u	4.022.070	4.029.474	15.456	3,84
Total 18102		Confección de prendas y accesorios de vestir de cuero				44.232	
18200	C28320	Prendas y accesorios de vestir y otros artículos de peletería (excepto artículos de tocado)	u	104.546	104.200	42.922	411,92
	C29130	Otros cueros, depilados (incluso de ovinos, de cordero, de cabra o de cabritilla); cuero artificial o regenerado que contenga cuero o fibras de cuero	m ²	4.047.538	3.779.718	74.652	19,75
Total 18200		Terminación y teñido de pieles. Fabricación de artículos de piel				117.574	
19110	C29110	Cuero agamuzado; charol y charol laminado; cuero metalizado	m ²	23.862.556	23.598.895	516.305	21,88
	C29120	Otros cueros de bovinos y equinos depilados	m ²	44.395.081	43.565.147	652.130	14,97
Total 19110		Curtido y terminación de cueros				1.168.436	
19120	C29210	Artículos de talabartería y guarnicionería para toda clase de animales, de cualquier material	u	206.744	195.158	27.573	141,28
	C29220	Maletas, bolsos de mano y artículos similares de cuero natural, artificial o regenerado, de hojas de plásticos, de tela, de fibra vulcanizada o de cartón; juegos de viaje para tocador, costura o limpieza de calzado o ropa	u	3.455.137	3.249.477	51.444	15,83
Total 19120		Fabricación de maletas, bolsos de mano y similares y de artículos de talabartería y otros artículos de cuero n.c.p.				79.016	
19201	C29330	Calzado con palas de cuero, excepto calzado para deportes, calzado con punteras protectora de metal y calzado especial diverso	par	10.388.593	9.814.303	258.275	26,32
Total 19201		Fabricación de calzado de cuero				258.275	

(sigue)

Cuadro 1.1. (continuación)

Rama	Código	Descripción	Unidad de medida	Cantidades producidas	Cantidades vendidas	Facturación (miles de \$)	Precios medios (\$)
19202	C29320	Calzado con suela y palas de caucho o materias plásticas, excepto calzado impermeable, calzado para deportes y calzado con puntera protectora de metal	par	5.259.999	5.032.322	47.933	9,53
	C29340	Calzado con palas de materias textiles, excepto calzado para deportes	par	13.285.695	14.703.139	75.046	5,10
	C29420	Zapatillas de tenis, zapatillas de baloncesto, zapatillas de gimnasia, zapatillas de entrenamiento y zapatillas análogas	par	18.993.936	19.512.658	288.029	14,76
	C29510	Calzado con punta protectora de metal	par	2.247.844	2.137.257	54.274	25,39
	C29520	Zuecos, calzado especial diverso y otros tipos de calzado n.c.p.	par	870.123	862.941	26.685	30,92
Total 19202		Fabricación de calzado de tela, plástico y otros materiales (excepto calzado ortopédico y de asbesto)				491.968	
19203	C29600	Partes de calzado; plantillas, taloneras y artículos análogos; polainas cortas y largas y artículos análogos y sus partes	par	35.667.549	35.934.868	88.021	2,45
Total 19203		Fabricación de partes de calzado				88.021	
20100	C31100	Madera aserrada o cortada longitudinalmente, cortadas en hojas o descortezadas, de más de 6 mm de espesor; traviesas (durmientes) de madera sin impregnar para vía de ferrocarril o de tranvía	m ³	704.711	585.065	113.444	193,90
	C31210	Madera con librado continuo a lo largo de cualquiera de sus bordes o caras (incluso listones y piezas para pisos de parquet, sin ensamblar, y rebordes y molduras)	m ³	387.641	378.973	111.746	294,87
	C31230	Madera en astillas o partículas	t	471.888	470.312	9.251	19,67
	C31310	Madera sin elaborar, tratada con pintura colorantes, creosota u otros preservativos	m ³	341.388	336.263	13.257	39,42
Total 20100		Aserrado y cepillado de madera				247.698	
20210	C31410	Madera terciada constituida únicamente por hojas de madera	m ³	86.049	84.215	40.746	483,83
	C31430	Tableros aglomerados y tableros análogos de madera u otras materias leñosas	m ³	831.164	829.251	80.472	97,04
	C31440	Cartón de pasta de madera u otras materias leñosas	m ³	320.152	306.556	108.785	354,86
	C31510	Hojas de madera para enchapado y hojas para madera terciada y otras maderas aserradas longitudinalmente, rebanadas o desenrolladas, de un grosor máximo de 6 mm	m ³	28.405	23.057	14.107	611,85
Total 20210		Fabricación de hojas de madera para enchapado; fabricación de tableros contrachapados, tableros laminados, tableros de partículas y otros tableros y paneles				244.110	
20220	C31600	Obras y piezas de carpintería para edificios y construcción (incluso tableros de madera celular, tableros armados para pisos de parquet, tablillas y ripias)	m ²	1.442.467	1.465.514	93.712	63,95
Total 20220		Fabricación de partes y piezas de carpintería para edificios y construcciones				93.712	

Rama	Código	Descripción	Unidad de medida	Cantidades producidas	Cantidades vendidas	Facturación (miles de \$)	Precios medios (\$)
20230	C31700	Cajas, cajones, jaulas, cilindros y envases similares de madera; cilindros de madera para cables; plataformas, tarimas y otros dispositivos de carga, de madera; paneles, barriles, cubas, tinas y demás productos de tonelería y sus partes (incluso duelas), de madera	u	41.408.644	40.573.703	64.167	1,58
Total 20230		Fabricación de recipientes de madera				64.167	
20290	C31914	Marcos de madera para cuadros, fotografías, espejos u objetos análogos, y otros artículos de madera	u	4.576.568	4.532.380	19.244	4,25
Total 20290		Fabricación de otros productos de madera, fabricación de artículos de corcho, paja y materiales trenzables				19.244	
21010	C32112	Pasta química de madera, excepto soluble	t	382.740	381.912	157.345	411,99
	C32121	Papel de periódico	t	147.392	151.173	82.392	545,02
	C32129	Otros papeles y cartones sin revestir, del tipo utilizados para escribir, imprimir u otros usos gráficos, bandas continuas para la fabricación de tarjetas perforadas y papel para cinta perforada	t	304.891	300.638	270.206	898,77
	C32131	Rollos continuos para la fabricación de papel higiénico o papel facial, toallas o servilletas y papeles análogos, guata de celulosa y redes de fibras de celulosa	t	127.156	121.310	127.279	1.049,20
	C32132	Papel kraft para forros, sin revestir	t	54.573	54.931	31.078	565,77
	C32133	Otros tipos de papel y cartón kraft sin revestir; papel kraft para sacos, rizado o plegado	t	77.055	75.939	45.948	605,07
	C32136	Otros papeles y cartones sin revestir; papel de cigarrillos, no recortado en tamaños adecuados o en forma de librillos o tubos	t	53.555	55.871	66.512	1.190,45
	C32142	Papeles y cartones rizados, plegados, gofrados o perforados n.c.p.	t	5.120	5.023	7.496	1.492,45
	C32143	Papeles y cartones revestidos con caolín u otras sustancias inorgánicas	t	28.027	26.450	37.406	1.414,20
	C32149	Otros papeles y cartones, guata de celulosa y redes de fibras de celulosa, revestidos, impregnados, cubiertos de plástico, coloreados superficialmente, decorados superficialmente o impresos, en rollos u hojas	t	7.817	5.233	34.550	6.602,78
Total 21010		Fabricación de pasta de madera, papel y cartón				860.212	
21020	C32151	Papeles y cartones ondulados	t	789.576	774.095	413.586	534,28
	C32152	Sacos y bolsas de papel	t	99.049	98.006	205.502	2.096,84
	C32153	Cajas, cajones, sobres para discos y otros envases (excepto bolsas) de papel, cartón, guata de celulosa o redes de fibra de celulosa; archivadores, clasificadores de cartas y artículos análogos de papel o cartón del tipo utilizado en oficinas, tiendas y establecimientos similares	t	548.006	546.219	750.436	1.373,87
Total 21020		Fabricación de papel y cartón ondulado y de envases de papel y cartón				1.369.524	

(sigue)

Cuadro 1.1. (continuación)

Rama	Código	Descripción	Unidad de medida	Cantidades producidas	Cantidades vendidas	Facturación (miles de \$)	Precios medios (\$)
21091	C32193	Papel higiénico, pañuelos, toallas, servilletas, pañales para lactantes, tampones higiénicos y artículos análogos higiénicos o para el hogar o los hospitales; y prendas de vestir, de pasta de papel, papel, guata de celulosa o redes de fibras de celulosa	t	370.742	359.525	691.748	1.924,06
Total 21091		Fabricación de artículos de papel y cartón de uso doméstico e higiénico sanitario				691.748	
21099	C32191	Papel carbón, papel de autocopia y otros papeles para copiar o reportar, no recortados en tamaño a granel; estenciles para copiadoras y planchas de offset, de papel; papel engomado o adhesivo	t	135.586	138.122	168.527	1.220,13
	C32192	Sobres, sobres-cartas, tarjetas postales e ilustraciones y tarjetas para correspondencia de papel o cartón; cajas, sobres, bolsas y presentaciones similares de papel o cartón, que contengan un surtido de papel para correspondencia	m	1.163.222	1.120.168	13.732	12,26
	C32194	Papel para empapelar y revestimientos de paredes análogos; papeles diáfanos para vidrieras	t	2.100	1.800	16.954	9.419,01
	C32197	Etiquetas de papel o cartón	t	31.728	30.728	159.078	5.177,00
	C32199	Otros tipos de papel, cartón, guata de celulosa y redes de fibras de celulosa, cortados en tamaños o formas determinados; papel de cigarrillos, en librillos o tubos o en rollos de un ancho máximo de 5cm; otros artículos de pasta de papel, cartón	t	104.552	103.627	136.763	1.319,75
Total 21099		Fabricación de otros artículos de papel y cartón n.c.p.				495.054	
22110	C32230	Libros (excepto diccionarios y enciclopedias y fascículos periódicos de diccionarios o enciclopedias); folletos, octavillas e impresos análogos, excepto material de publicidad, no impresos en hojas sueltas; libros de láminas, de dibujo o de colorear, para niños	m	262.494	261.022	308.006	1.180,00
Total 22110		Edición de libros, folletos, partituras y otras publicaciones				308.006	
22120	C32300	Diarios, revistas y publicaciones periódicas, publicados por lo menos cuatro veces por semana	m	952.146	882.836	563.130	637,86
	C32400	Diarios, revistas y publicaciones periódicas publicados menos de cuatro veces por semana	m	234.095	222.915	402.067	1.803,68
	C8362	Servicios de publicidad				904.150	
Total 22120		Edición de periodicos, revistas y publicaciones periódicas				1.869.347	
22190	C32510	Sellos de correos, timbres fiscales y análogos sin cancelar; papel timbrado; talonarios de cheques, billetes de banco, certificados de acciones y bonos y otros documentos de títulos análogos	m	1.099.506	1.097.278	52.020	47,41
Total 22190		Otras actividades de edición				52.020	

(sigue)

Rama	Código	Descripción	Unidad de medida	Cantidades producidas	Cantidades vendidas	Facturación (miles de \$)	Precios medios (\$)
22210	C32530	Material de publicidad comercial, catálogos comerciales y artículos análogos	t	42.607	42.653	318.4807	466,69
	C32600	Libros de registro, libros de contabilidad, cuadernillos de notas, bloques para cartas, agendas y artículos análogos, secantes, encuademadores, clasificadores para archivos, formularios y otros artículos de escritorio, de papel o cartón	m	7.625.277	7.566.201	276.401	36,53
	C38570	Naipes	u	3.201.652	3.176.267	14.313	4,51
Total 22210		Actividades de impresión				609.194	
22220	C32700	Tipos de imprentas, planchas o cilindros preparados para las artes gráficas, piedras litográficas impresas u otros elementos de impresión	cm ²	33.328.362	33.316.492	66.966	2,01
Total 22220		Actividad, des de servicios relacionadas con la impresión				66.966	
22300	C47520	Discos, cintas y otros materiales grabados para grabaciones de sonido o análogas de otros fenómenos (excepto película cinematográfica y tarjetas con banda magnética)	u	26.280.207	25.538.807	140.404	5,50
Total 22300		Reproducción de grabaciones				140.404	
23200	C33310	Gasolina para motores, incluso gasolina de aviación	m ³	9.005.416	8.786.505	1.882.805	214,28
	C33320	Combustibles para aviones de retropropulsión de tipo gasolina	m ³	2.553.525	2.402.013	387.334	161,25
	C33330	Otros aceites ligeros de petróleo y aceites ligeros obtenidos de minerales bituminosos (excepto crudos); preparados ligeros n.c.p. Que contengan por lo menos el 70% de su peso en aceite de petróleo o aceites obtenidos de minerales bituminosos (excepto crudos), y cuyos componentes básicos sean esos aceites	m ³	362.720	369.058	78.286	212,12
	C33340	Queroseno (incluso combustible de tipo queroseno para aviones de retropropulsión)	m ³	327.009	308.662	62.568	202,71
	C33350	Otros aceites medios de petróleo y aceites medios obtenidos de minerales bituminosos (excepto queroseno), que no sean crudos; preparados medios n.c.p. que contengan por lo menos el 70% de su peso en aceites de petróleo o aceites obtenidos de minerales bituminosos (excepto crudos) y cuyos componentes básicos sean esos aceites	t	68.543	69.648	27.135	389,61
	C33360	Gasóleos (gas oils)	m ³	12.369.770	12.484.610	2.268.680	181,72
	C33370	Combustibles para calderas (fuel oils) n.c.p.	t	2.463.321	2.218.825	225.091	101,45
	C33380	Aceites lubricantes de petróleo y aceites obtenidos de minerales bituminosos, otros aceites pesados de petróleo, aceites pesados obtenidos de minerales bituminosos (excepto crudos) y preparados pesados n.c.p., que contengan por lo menos el 70 % de su peso en aceites de petróleo o aceites obtenidos de minerales bituminosos (excepto crudos) y cuyos componentes básicos sean esos aceites	m ³	685.647	696.023	589.715	847,26

(sigue)

Cuadro 1.1. (continuación)

Rama	Código	Descripción	Unidad de medida	Cantidades producidas	Cantidades vendidas	Facturación (miles de \$)	Precios medios (\$)
23200	C33410/ C33420	Propano y butano, licuados etileno, propileno, butileno, butadieno y otros gases de petróleo o hidrocarburos gaseosos, excepto gas natural	t	2.037.839	2.015.206	394.187	196,00
	C33500	Vaselina, cera de parafina, cera de petróleo microcristalina, cera cruda, ozocerita, cera de lignito, cera de turba, otras ceras minerales y productos análogos; coque de petróleo, betún de petróleo o de aceites obtenidos de minerales betún	t	2.173.497	2.304.668	199.513	86,57
Total 23200		Fabricación de productos de la refinación de petróleo				6.115.316	
24111	C34210	Hidrógeno, nitrógeno, oxígeno, anhídrido carbónico y gases raros; compuestos oxigenados inorgánicos de elementos no metálicos n.c.p.	m ³	455.523	445.267	156.477	351,42
Total 24111		Fabricación de gases comprimidos y licuados				156.477	
24112	C34320	Extractos curtientes de origen vegetal; taninos y sus sales, éteres, ésteres y otros derivados; materias colorantes de origen vegetal o animal, excepto el negro animal; preparados basados en materias colorantes de origen vegetal o animal	t	72.006	68.062	64.760	951,49
	C34330	Sustancias curtientes orgánicas sintéticas; sustancias curtientes inorgánicas; preparados curtientes; preparados enzimáticos para el precurtido	t	32.025	33.399	41.2421	234,81
Total 24112		Fabricación de curtientes naturales y sintéticos				106.002	
24113	C34310	Materias colorantes orgánicas sintéticas y preparados basados en ellas; productos orgánicos sintéticos del tipo de los utilizados como agente abrillantadores fluorescentes o luminóforos; lacas colorantes y preparados basados en ellas	t	15.712	14.856	133.154	8962,69
Total 24113		Fabricación de materias colorantes básicas, excepto pigmentos preparados				133.154	
24119	C34110	Hidrocarburos y sus derivados halogenados sulfonados, nitrados o nitrosados	t	739.361	700.858	350.485	500,08
	C34130	Alcoholes, fenoles, fenol-alcoholes y sus derivados halogenados, sulfonados, nitrados o nitrosados; alcoholes grasos industriales	t	216.909	186.711	86.869	465,26
	C34140	Ácidos carboxílicos y sus anhídridos, halogenuros, peróxido y perácidos y sus derivados halogenados, sulfonados, nitrados o nitrosados, excepto ácido salicílico y sus sales y ésteres y sus sales	t	130.331	119.154	182.102	1.528,29
	C34150	Compuestos de función amino; compuestos aminados con función oxigenada, excepto lisina y sus ésteres y las sales de estos compuestos y ácidos glutámico y sus sales; ureínas y sus derivados y sales de estos compuestos; compuestos de función nitrilo; compuestos diazoicos, azoicos y azoxi; derivados orgánicos de hidroxina o hidroxilamina; compuestos con otra función nitrogenada	t	24.917	24.652	60.012	2.434,36

(sigue)

Rama	Código	Descripción	Unidad de medida	Cantidades producidas	Cantidades vendidas	Facturación (miles de \$)	Precios medios (\$)
24119	C34160	Compuestos orgánicos del azufre y otros compuestos orgánico-inorgánicos; compuestos heterocíclicos n.c.p.; ácidos nucleicos y sus sales	t	17.031	18.400	18.630	1.012,53
	C34170	Éteres, peróxido de alcoholes, peróxido de éteres, epóxidos, acetales y hemiacetales, y sus derivados halogenados, sulfonados nitrados o nitrosados; compuestos de función aldehído; compuestos de función cetona y compuestos de función quinona; enzimas preparadas n.c.p.; compuestos orgánicos n.c.p.	t	232.972	203.042	120.796	594,93
	C34230	Elementos químicos n.c.p.; ácidos inorgánicos, excepto ácido nítrico y ácido sulfonítrico; compuestos oxigenados inorgánicos del boro, el silicio y el azufre; compuestos halogenados o sulfurosos de elementos no metálicos; hidróxido de sodio y peróxido de magnesio; óxidos, hidróxidos y peróxidos de estroncio o bario; hidróxido de aluminio; hidracina e hidroxilamina y sus sales inorgánicas	t	582.048	587.387	170.553	290,36
	C34240	Fosfatos de triamónicos; sales metálicas y peróxisales de ácidos inorgánicos n.c.p.	t	955.730	914.914	168.548	184,22
	C34250	Sales de ácidos oximetálicos o peroximetálicos; metales preciosos en forma coloidal y sus compuestos; otros productos químicos inorgánicos n.c.p.; aire comprimido; amalgamas	t	31.551	27.775	18.295	658,68
	C34270	Cianuros, oxicianuros y cianuros complejos; fulminatos, cianatos y tiocianatos; silicatos; boratos; perboratos; sales de ácidos oximetálicos o peroximetálicos	t	94.129	92.549	29.986	324,00
	C34280	Peróxido de hidrógeno; fosfuros; carburos; hidruros, nitruros, azidas, siliciuros y boruros	t	50.703	46.050	26.868	583,47
	C34400	Productos minerales naturales activados; negro animal; aceite de resina; aceites terpénicos obtenidos por tratamiento de madera de coníferas; dipenteno sin elaborar; paracimeno sin elaborar; aceite de pino; colofonia y ácidos resínicos y sus derivados; esencias de colofonia y aceite de colofonia; gomas fundidas; alquitrán de madera; aceites de alquitrán de madera; creosota de madera; nafta de madera; pez vegetal; pez de cervecería	t	12.427	12.387	17.124	1.382,36
Total 24119		Fabricación de sustancias químicas básicas, n.c.p.				1.250.269	
24120	C34611/ C34612	Ácido nítrico; ácidos sulfonítricos; amoníaco cloruro amónico; nitritos; nitrato de potasio; fosfatos triamónicos; carbonatos de amonio	t	55.012	49.664	23.387	470,91
	C34613	Abonos nitrogenados, minerales o químicos	t	192.309	199.694	41.047	205,55
Total 24120		Fabricación de abonos y compuestos de nitrógeno				64.434	
24130	C34710	Polímeros de etileno, en formas primarias	t	326.829	313.506	335.822	1.071,18

(sigue)

Cuadro 1.1. (continuación)

Rama	Código	Descripción	Unidad de medida	Cantidades producidas	Cantidades vendidas	Facturación (miles de \$)	Precios medios (\$)
24130	C34720	Polímeros de estireno, en formas primarias	t	83.449	82.899	107.395	1.295,49
	C34730	Polímeros de cloruro de vinilo o de otras olefinas halogenadas, en formas primarias	t	211.877	199.575	205.382	1.029,10
	C34740	Poliacetales, otros poliésteres y resinas epoxídicas, en formas primarias; policarbonatos, resinas alquídicas, ésteres polialílicos y otros poliésteres, en formas primarias	t	39.870	38.718	58.454	1.509,74
	C34790	Otros plásticos en formas primarias; resinas de intercambio iónico	t	339.056	315.137	356.355	1.130,79
	C34800	Caucho sintético y artificial derivado de aceites, y mezclas de estos cauchos con caucho natural y gomas naturales análogas, en formas primarias o en planchas, hojas o tiras	t	66.238	64.128	77.387	1.206,75
Total 24130		Fabricación de plásticos en formas primarias y de caucho sintético				1.140.795	
24210	C34620	Plaguicidas	t	246.541	245.773	1.011.647	4.116,18
Total 24210		Fabricación de plaguicidas y otros productos químicos de uso agropecuario				1.011.647	
24220	C35110	Pinturas y barnices (incluso esmaltes y lacas); pigmentos preparados, opacificantes preparados y colores preparados, esmaltes y barnices vitrificables, enlucidos, lustres líquidos y preparados similares del tipo utilizado en las industrias de la cerámica, el esmaltado y el vidrio; fritas de vidrio y otros tipos de vidrio en forma de polvo, gránulos o copos; pigmentos acuosos preparados del tipo utilizado para el acabado del cuero; secantes preparados, pigmentos dispersos en medios no acuosos del tipo utilizado en la fabricación de pintura; hojas para el marcado a fuego; tintes y otras materias colorantes, presentados para la venta al por menor; masilla de vidriero; compuestos para impermeabilizar y otros mastiques; empastes de pintores; preparados no refractarios de revestimiento para fachadas, muros interiores, pisos o cielo rasos; solventes y diluyentes mezclados orgánicos n.c.p.; removedores de pintura o barniz preparados	l	238.352.947	231.821.283	575.866	2,48
	C35120	Colores para la pintura artística, la enseñanza y la pintura de rótulos, colores para modificar los matices, colores para esparcimiento y colores análogos	l	283.109	301.060	7.475	24,83
Total 24220		Fabricación de pinturas, barnices y productos de revestimiento similares, tintas de imprenta y masillas				583.342	
24231	C35220	Lisina y sus ésteres y sales de estos compuestos; ácido glutámico y sus sales; sales e hidróxidos de amonio cuaternario; lecitinas y otros fosfoaminolípidos; amidas acíclicas y sus derivados y sales de estos compuestos; amidas cíclicas (excepto ureínas) y sus derivados y sales de estos compuestos	caja	5.335.621	6.282.335	17.117	2,72

(sigue)

Rama	Código	Descripción	Unidad de medida	Cantidades producidas	Cantidades vendidas	Facturación (miles de \$)	Precios medios (\$)
24231	C35250	Provitaminas, vitaminas y hormonas; glucósidos y alcaloides vegetales y sus sales, éteres, ésteres y otros derivados; antibióticos	l	272.339	273.080	33.824	123,86
	C35260	Medicamentos para usos terapéuticos o profilácticos	k	55.067.344	56.516.713	3.175.201	56,18
	C35290	Otros productos o artículos farmacéuticos para usos médicos o quirúrgicos	k	37.790.695	37.552.695	357.773	9,53
Total 24231		Fabricación de medicamentos de uso humano y productos farmacéuticos				3.583.915	
24241	C34570	Glicerina	t	8.593	8.369	8.798	1.051,20
	C35321	Jabón, productos orgánicos tensoactivos y preparados para usar como jabón; papel, guata, fieltro y materiales textiles no tejidos, impregnados, revestidos o cubiertos con jabón o detergente	t	153.593	152.873	159.564	1.043,77
	C35322	Detergentes y preparados para lavar	t	779.307	651.518	607.354	932,21
	C35331	Preparados para perfumar o desodorizar ambientes	t	8.295	8.305	43.975	5.295,09
	C35332	Ceras artificiales y ceras preparadas	t	43.849	42.650	83.072	1.947,78
	C35333	Betunes, lustres y cremas para calzado, muebles, pisos, carrocerías, vidrio o metal	t	14.965	14.851	76.140	5.126,93
	C35334	Pastas y polvos abrasivos y otros preparados abrasivos	t	5.478	5.318	16.858	3.170,02
Total 24241		Fabricación de jabones y preparados de limpieza				995.761	
24249	C35323	Perfumes y preparados de tocador	t	156.779	159.300	1.119.771	7.029,34
Total 24249		Fabricación de cosméticos, perfumes y otros productos de higiene y tocador				1.119.771	
24290	C35410	Aceites esenciales y sus concentrados y destilados acuosos y soluciones acuosas de aceites esenciales; resinoides; subproductos terpénicos de la destilación de aceites esenciales; mezclas de sustancias odoríferas del tipo utilizado como materias primas en la industria	t	15.281	14.453	179.191	12.398,06
	C35420	Colas y gelatinas, peptonas y sus derivados y productos conexos; caseinatos y otros derivados de la caseína; albuminatos y otros derivados de las albúminas	t	134.083	129.419	208.038	1.607,47
	C35430	Preparados lubricantes y preparados del tipo utilizados para el tratamiento de materiales con grasas y aceites, excepto de petróleo; aditivos preparados para aceites minerales; líquidos preparados para transmisiones hidráulicas, excepto de petróleo; preparados anticongelantes y líquidos deshelantes preparados	t	105.438	104.374	219.688	2.104,83

(sigue)

Cuadro 1.1. (continuación)

Rama	Código	Descripción	Unidad de medida	Cantidades producidas	Cantidades vendidas	Facturación (miles de \$)	Precios medios (\$)
24290	C35440	Pastas para modelar; "ceras para dentistas" o "compuestos para impresiones dentales"; otros preparados para uso odontológicos a base de yeso; preparados y cargas para extintores de incendios; granadas cargadas para la extinción de incendios; medios de cultivo preparados para el desarrollo de microorganismos; reactivos compuestos para diagnóstico o laboratorio n.c.p.	u	2.436.929	2.367.089	31.449	13,29
	C35450	Explosivos preparados; mechas de seguridad; mechas detonantes; cebos de percusión o fulminantes; inflamadores; detonadores eléctricos	t	9.419	9.483	18.440	1.944,65
	C35490	Otros productos químicos n.c.p.	t	248.730	238.633	374.200	1.568,10
	C48341	Placas y películas fotográficas planas y película de impresión instantánea, sensibilizadas, sin impresionar	m ²	11.403.199	11.399.962	62.476	5,48
Total 24290		Fabricación de otros productos químicos n.c.p.				1.093.482	
24300	C35510	Fibras sintéticas discontinuas y estopas de filamentos sintéticos, sin cardar ni peinar	t	66.224	59.959	102.598	1.711,15
	C35520	Hilados de filamentos continuos sintético (excepto hilo de coser e hilados múltiples o cableados), no acondicionados para la venta al por menor	t	36.697	35.777	148.104	4.139,61
Total 24300		Fabricación de fibras manufacturadas				250.702	
25111	C36111	Neumáticos nuevos, de caucho, del tipo utilizado en automóviles	u	7.839.994	7.697.333	178.170	23,15
	C36113	Otros neumáticos nuevos, de caucho	u	2.573.274	2.480.308	219.420	88,46
	C36114	Cámaras de aire, neumáticos sólidos o tubulares, bandas de rodadura intercambiables, fajas de protección de la cámara de aire (flaps), de caucho	u	1.977.706	1.952.344	33.373	17,09
Total 25111		Fabricación de cubiertas y cámaras				430.963	
25112	C36120	Neumáticos recauchutados, de caucho	t	4.884	4.876	16.012	3.284,01
Total 25112		Recauchutado y renovación de cubiertas				16.012	
25190	C36230	Tubos, caños y mangueras de caucho vulcanizado sin endurecer	t	21.835	21.609	59.092	2.734,63
	C36240/	Correas o correajes de transporte o transmisión de caucho vulcanizado					
	C36270	artículos de caucho vulcanizado n.c.p.; caucho endurecido; artículos de caucho endurecidos	t	47.449	45.398	289.781	6.383,09
Total 25190		Fabricación de otros productos de caucho				348.873	
25201	C36410	Sacos y bolsas, de materiales plásticos	t	132.048	129.262	340.788	2.636,41
	C36490	Otros artículos para el transporte o el envasado de mercancías, de materiales plásticos, taponés, tapas y otros cierres, de materiales plásticos	t	323.114	312.082	940.263	3.012,87
Total 25201		Fabricación de envases plásticos				1.281.051	

(sigue)

Rama	Código	Descripción	Unidad de medida	Cantidades producidas	Cantidades vendidas	Facturación (miles de \$)	Precios medios (\$)
25209	C28243	Prendas y accesorios de vestir, de materiales plásticos (incluso guantes)	u	22.776.677	22.838.182	9.675	0,42
	C36310	Monofilamentos cualquiera de cuyas dimensiones transversales sea superior a 1 mm, varillas, bastones y perfiles, de materiales plásticos	t	6.064	6.082	31.726	5.216,48
	C36320	Tubos, caños y mangueras y sus accesorios de materiales plásticos	t	106.069	98.400	213.333	2.168,01
	C36330	Planchas, hojas, películas, cintas y tiras de plásticos, no autoadhesivas, ni celulares ni reforzadas con laminados, apoyos o combinaciones análogas con otros materiales	t	229.649	224.486	604.691	2.693,67
	C36390	Otras planchas, hojas, películas, cintas y tiras, de materiales plásticos	t	51.139	47.668	107.801	2.261,52
	C36920	Planchas, hojas, películas, cintas, tiras y otras formas planas autoadhesivas, de materiales plásticos	t	28.828	29.047	75.668	2.605,03
	C36930	Bañeras, lavabos, tazas, tapas de inodoros, tanques de inodoros y artefactos sanitarios similares, de materiales plásticos	t	4.941	5.227	22.631	4.329,77
	C36940	Servicios de mesa, utensilios de cocina y otros artículos de uso doméstico y de tocador, de materiales plásticos	t	11.125	11.692	84.580	7.233,82
	C36950	Artículos para construcción de materiales plásticos n.c.p.	t	32.062	30.018	95.470	3.180,40
	C36990	Artículos de materiales plásticos n.c.p.	t	65.038	64.787	322.706	4.981,00
Total 25209	Fabricación de productos de plástico en formas básicas y artículos de plástico n.c.p., excepto muebles					1.568.281	
26102	C37112	Vidrio colocado, laminado, estirado o soplado sin labrar. En planchas	t	179.710	171.914	92.650	538,93
	C37113	Vidrio templado y vidrio pulido o pulimentado, en planchas	t	28.754	28.444	51.491	1.810,25
	C37115	Vidrio de seguridad	t	32.484	30.921	59.447	1.922,56
	C37116	Espejo de vidrio; unidades aislantes de paredes múltiples de vidrio	t	34.252	33.417	29.596	885,65
Total 26102	Fabricación y elaboración de vidrio plano					233.183	
26109	C37121	Torzales, mechas, hilados y hebras cortadas de fibra de vidrio	t	15.312	14.713	60.558	4.115,92
	C37191	Botellas, jarros, redomas y otros recipientes de vidrio del tipo utilizado para el transporte o envase de mercancías, excepto ampollas; tapones, tapas u otros cierres, de vidrio	t	469.934	460.003	206.995	449,98
	C37193	Artículos de vidrio del tipo utilizado para servicios de mesa, cocina, tocador, oficina, decoración de interiores o usos análogos (excepto botellas, jarros y artículos análogos de vidrio y ornamentos de vidrio trabajado al soplete)	t	47.147	46.535	26.136	561,66
	C37195	Artículos para laboratorio, higiene y farmacia de vidrio; ampollas de vidrio	t	14.851	13.760	33.233	2.415,12
Total 26109	Fabricación de otros productos de vidrio					326.922	

(sigue)

Cuadro 1.1. (continuación)

Rama	Código	Descripción	Unidad de medida	Cantidades producidas	Cantidades vendidas	Facturación (miles de \$)	Precios medios (\$)
26911	C37210	Fregadores, bañeras, inodoros, cisternas de descarga de agua y artefactos sanitarios análogos	u	4.216.842	4.094.654	75.166	18,36
Total 26911		Fabricación de artículos sanitarios de cerámica				75.166	
26919	C37221	Vajillas, utensillos de cocina y otros artículos domésticos y de tocador, de materiales cerámicos	u	16.741.318	13.187.671	28.531	2,16
Total 26919		Fabricación de productos de cerámica no refractaria para uso no estructural n.c.p.				28.531	
26920	C37320	Ladrillos, bloques y baldosas refractarios y artículos análogos de construcción de materiales cerámicos refractarios, excepto de tierras silíceas	t	23.028	22.802	28.698	1.258,59
	C37330	Cementos, morteros y hormigón refractarios y composiciones análogas n.c.p.	t	41.616	41.226	16.791	407,30
	C37340	Productos refractarios sin cocer; otros artículos de materiales cerámicos refractarios	t	4.157	4.087	5.949	1.455,57
Total 26920		Fabricación de productos de cerámica refractaria				51.438	
26930	C37350	Ladrillos de construcción, bloques para pisos, losas de apoyo o de relleno, tejas, cañones de chimeneas, sombreretes y revestimientos de chimeneas, ornamentos arquitectónicos y otros artículos de construcción, de materiales cerámicos no refractarios	t	5.647.535	5.208.211	229.591	44,08
	C37370	Baldosas y losas para pavimentos, chimeneas o muros; cubos de mosaicos de materiales cerámicos y artículos análogos	t	885.719	850.701	253.535	298,03
Total 26930		Fabricación de productos de arcilla y cerámica no refractaria para uso estructural				483.126	
26941	C37440	Cemento portland, cemento alumináceo, cemento de escorias y cementos hidráulicos análogos, excepto en forma de clinkers	t	8.566.401	8.559.643	778.976	91,01
Total 26941		Elaboración de cemento				778.976	
26942	C37410	Yesos	t	265.898	126.843	8.195	64,60
	C37420	Cal viva, cal apagada y cal hidráulica	t	943.391	940.992	56.993	60,57
Total 26942		Elaboración de cal y yeso				65.188	
26951	C37540	Baldosas, losas de pavimento, ladrillos y artículos análogos, de cemento, hormigón o piedra artificial	m ²	5.193.985	4.952.022	59.061	11,93
Total 26951		Fabricación de mosaicos				59.061	
26959	C37510	Argamasas y hormigón no refractarios	m ³	1.153.949	1.153.949	94.237	81,66

(sigue)

Rama	Código	Descripción	Unidad de medida	Cantidades producidas	Cantidades vendidas	Facturación (miles de \$)	Precios medios (\$)
26959	C37530	Artículos de yeso o de composiciones basadas en yeso	m ²	7.017.600	6.485.467	17.621	2,72
	C37560	Otros artículos de cemento, hormigón o piedra artificial	t	1.140.296	1.114.338	145.618	130,68
	C37570	Artículos de asbestocemento, fibrocemento de celulosa o materiales análogos	t	123.225	115.341	28.462	246,76
Total 26959		Fabricación de artículos de cemento, fibrocemento y yeso, excepto mosaicos				285.937	
26960	C37610	Mármol, travertino y alabastro, labrados, y sus manufacturas (excepto adoquines, encintados, losas para pavimento, baldosas, cubos y artículos análogos); gravilla, lasca y polvo artificialmente coloreados de mármol, travertino y alabastro	m ²	948.635	761.319	29.084	38,20
	C37690	Otros artículos de piedra de construcción o de talla labrada y sus manufacturas; otros tipos de gravilla, lasca y polvo artificialmente coloreados de piedra natural; artículos de pizarra aglomerada	m ²	3.725.123	2.875.945	97.913	34,05
Total 26960		Corte, tallado y acabado de piedra				126.997	
26990	C37910	Muelas, piedras de amolar, ruedas de amolar y artículos análogos, sin marcos, para labrar piedras, y sus partes, de piedra natural, de abrasivos naturales o artificiales aglomerados o de materiales cerámicos; abrasivos naturales o artificiales en polvo o en grano, sobre una base de materia textil, de papel o de otro materiales	t	5.369	5.526	30.916	5.595,04
	C37940	Mezclas bituminosas a base de asfalto natural, betún natural, betún de petróleo, alquitrán mineral o brea de alquitrán mineral	t	142.247	143.049	59.085	413,04
	C37990	Productos minerales no metálicos n.c.p. (Incluso lana mineral, materias minerales dilatadas, mica labrada, artículos de mica, artículos de grafito o carbón de otro tipo no destinados a usos eléctricos o artículos de turba)	t	189.157	157.263	29.704	188,88
Total 26990		Fabricación de otros productos minerales no metálicos n.c.p.				119.706	
27100	C41111/	Arrabio y fundición especular en lingotes, bloques u otras formas primarias otras ferroaleaciones	t	212.670	212.192	62.905	296,45
	C41115	Productos ferrosos obtenidos por reducción directa de mena de hierro y otros productos de hierro esponjoso en zamarras, gránulos o formas análogas; hierro con una pureza mínima del 99,94%, en zamarras, gránulos o formas análogas; granalla y polvo de arrabio, fundición especular, hierro o acero	t	36.864	35.208	28.087	797,73
	C41121	Lingotes, otras formas primarias y productos semiacabados de hierro o acero no aleado	t	291.786	241.918	78.344	323,85
	C41211	Productos laminados planos de hierro o acero no aleado, sin otra elaboración que el laminado en caliente, de un ancho de 600 mm o más	t	1.650.357	1.695.031	660.279	389,54

(sigue)

Cuadro 1.1. (continuación)

Rama	Código	Descripción	Unidad de medida	Cantidades producidas	Cantidades vendidas	Facturación (miles de \$)	Precios medios (\$)
27100	C41212	Productos laminados planos de hierro o acero no aleado, sin otra elaboración que el laminado en caliente, de un ancho inferior a 600 mm	t	139.484	126.213	68.413	542,05
	C41221	Productos laminados planos de hierro o acero no aleado, sin otra elaboración que el laminado en frío, de un ancho de 600 mm o más	t	1.431.098	1.397.644	759.542	543,44
	C41231	Otros productos laminados planos de hierro o acero no aleado (que no estén enchapados, revestidos ni recubiertos)	t	63.360	67.120	77.166	1.149,68
	C41232	Productos laminados planos de hierro o acero no aleado, enchapados, revestidos o recubiertos	t	461.840	471.921	425.398	901,42
	C41241	Barras y varillas, laminadas en caliente, enrolladas irregularmente, de hierro o acero no aleado	t	1.003.516	930.503	404.894	435,13
	C41242/ C41251	Otras barras y varillas de hierro o acero no aleado, sin otra elaboración que el forjado o el laminado, el estirado o la extrusión en caliente, pero excluidas las retorcidas después del laminado ángulos, perfiles y secciones, de hierro o acero no aleado, sin otra elaboración que el laminado o estirado en caliente o la extrusión	t	530.214	524.363	292.781	558,36
	C41261	Barras y varillas de hierro o acero no aleado n.c.p. (Incluso barras y varillas sin otra elaboración que el moldeado o acabado en frío)	t	33.640	33.640	20.184	600,01
	C41263	Alambre de hierro o acero no aleado	t	305.967	311.385	239.214	768,23
	C41271	Tuberías del tipo utilizado para oleoductos o gasoductos, sin costura, de hierro (excepto de fundición) o acero	t	797.046	784.565	681.876	869,11
	C41275	Tuberías del tipo utilizado para oleoductos o gasoductos, con costura, de hierro o acero	t	350.544	354.026	316.732	894,66
	C41277	Otros tubos, caños y perfiles huecos, de hierro o acero	t	42.084	40.935	33.785	825,33
Total 27100		Industrias básicas de hierro y acero				4.149.601	
27201	C41431	Aluminio sin elaborar	t	209.372	224.942	391.207	1.739,14
	C41531	Polvo y partículas de aluminio	t	2.136	1.440	6.240	4.333,57
	C41532	Barras, varillas y perfiles, de aluminio	t	15.498	15.168	65.246	4.301,67
	C41533	Alambre de aluminio	t	21.723	23.070	75.738	3.282,96
	C41534	Chapas, planchas y tiras de aluminio, de un espesor superior a 0,2 mm	t	22.094	20.133	53.648	2.664,74
	C41535	Hojas delgadas, de aluminio, de un espesor no superior a 0,2 mm	t	11.606	11.947	83.439	6.984,12
	C41536	Tubos, caños y accesorios para tubos y caños, de aluminio	t	13.872	13.146	42.313	3.218,74
Total 27201		Elaboración de aluminio primario y semielaborados de aluminio				717.831	
27209	C41441	Plomo, sin elaborar	t	11.771	11.771	13.847	1.176,37
	C41442	Zinc, sin elaborar	t	40.266	39.430	57.039	1.446,58

(sigue)

Rama	Código	Descripción	Unidad de medida	Cantidades producidas	Cantidades vendidas	Facturación (miles de \$)	Precios medios (\$)
27209	C41512	Barras, varillas y perfiles, de cobre	t	13.271	13.450	33.473	2.488,64
	C41513	Alambre de cobre	t	9.202	9.149	20.674	2.259,80
	C41514	Chapas, planchas y tiras de cobre, de un espesor superior a 0,15 mm	t	2.934	2.432	9.581	3.939,57
	C41516	Tubos, caños y accesorios para tubos y caños, de cobre	t	19.464	19.009	94.122	4.951,48
	C41541	Barras, varillas, perfiles y alambre de plomo	t	36.921	35.674	52.986	1.485,28
Total 27209		Fabricación de otros metales no ferrosos y sus semielaborados				281.721	
27310	C41273	Tubos, caños y perfiles huecos, de hierro de fundición	t	5.699	5.460	12.242	2.242,25
	C41278	Accesorios para tubos o caños, de hierro o acero	t	106.361	113.253	253.567	2.238,95
Total 27310		Fundición de hierro y acero				265.808	
28110	C38700	Edificios prefabricados	t	6.084	6.080	22.048	3.626,05
	C42110	Puentes, secciones de puentes, torres y castilletes, de hierro o acero	t	11.422	11.374	45.628	4.011,74
	C42120	Puertas, ventanas y sus marcos y umbrales para puertas, de hierro, acero o aluminio	t	78.505	78.803	130.118	1.651,18
	C42190	Otras estructuras (excepto edificios prefabricados) y partes de estructuras de hierro, acero o aluminio; planchas, varillas, ángulos, perfiles, secciones, tuberías, etc., preparados para su utilización en estructuras de hierro, acero o aluminio; metales y equipo análogo para andamios, encofrados o apuntalamiento de pozos de minas	t	164.459	160.445	288.261	1.796,64
Total 28110		Fabricación de productos metálicos para uso estructural				486.055	
28120	C42210	Depósitos, cisternas, cubos y recipientes análogos(excepto para gases comprimidos o licuados) de hierro, acero o aluminio de una capacidad superior a los 300 lts, sin dispositivos mecánicos ni térmicos	t	35.333	35.311	79.400	2.248,57
	C42220	Recipientes para gases comprimidos o licuados, de hierro, acero o aluminio	t	11.768	10.911	33.696	3.088,26
	C44823	Radiadores para calefacción central, de calentamiento no eléctrico, de hierro o acero	t	945	778	10.619	13.657,76
	C44825	Calderas de calefacción central para producir agua caliente o vapor de agua a baja presión	t	8.307	8.307	24.814	2.987,26
Total 28120		Fabricación de tanques, depósitos y recipientes de metal				148.530	
28930	C42913	Cuchillos (excepto para máquinas) y tijeras y sus hojas	u	29.748.020	30.070.404	24.464	0,81
	C42916	Cucharas, tenedores, cucharones, espumaderas, paletas para servir tortas, cuchillos de pescado, cuchillos de mantequilla, pinzas para azúcar y otros artículos análogos para la mesa o la cocina	u	31.236.050	29.763.640	23.014	0,77 (sigue)

Cuadro 1.1. (continuación)

Rama	Código	Descripción	Unidad de medida	Cantidades producidas	Cantidades vendidas	Facturación (miles de \$)	Precios medios (\$)
28930	C42921	Herramientas de mano (incluso las del tipo utilizadas en la agricultura, horticultura o silvicultura, sierras de mano, limas, alicates y cizallas para metales, llaves de horquilla manuales, lámparas de soldar y abrazaderas)	u	9.985.128	9.595.995	51.081	5,32
	C42922	Útiles intercambiables para herramientas de mano o para máquinas herramientas, incluso hileras para estirado o extrusión de metales y herramientas para perforación de rocas o para perforaciones en tierra; placas, varillas puntas y elementos análogos para herramientas, sin montar hechas de carburos metálicos sinterizados o aleaciones metalocerámicas	u	61.994.140	59.737.810	109.852	1,84
	C42992	Candados y cerraduras, de metales comunes; cierres y armazones con cierres y cerraduras, de metales comunes; llaves y piezas para estos artículos, de metales comunes	u	7.361.267	7.064.276	68.548	9,70
Total 28930		Fabricación de artículos de cuchillería, herramientas de mano y artículos de ferretería				276.958	
28991	C42932	Tapones, tapas y cubiertas (incluso corchos de corona), cápsulas para botellas, espitas roscadas, tapones de pipería, sellos y otros accesorios para embalaje, de metales comunes	m	4.311.443	4.365.870	71.518	16,38
Total 28991		Fabricación de envases de hojalata				71.518	
28999	C42911	Lavabos, lavaderos, baños y otros artículos sanitarios y sus partes y piezas, de hierro, acero, cobre o aluminio	t	5.999	5.998	112.874	18.817,98
	C42912	Artículos para la mesa, la cocina u otros artículos domésticos y sus partes y piezas, y de hierro, acero, cobre o aluminio; estropajos y almohadillas para fregar o pulir ollas, guantes y artículos análogos de hierro, acero, cobre o aluminio; lana de hierro o acero; aparatos mecánicos accionados a mano, de un peso máximo de 10 kilos, usados para preparar, acondicionar o servir comidas o bebidas	u	103.546.457	97.962.004	145.599	1,49
	C42931	Cisternas, barriles, tambores, bidones, cajas y recipientes análogos (excepto para gases comprimidos o licuados) de hierro, acero o aluminio, de una capacidad no superior a 300 lts.; sin dispositivos mecánicos ni térmicos	t	457.401	425.721	520.745	1.223,21
	C42941	Alambre retorcido, cordones, cables, trenzas, eslingas y artículos análogos de hierro o acero, sin aislamiento eléctrico	t	16.070	15.347	21.866	1.424,75
	C42943	Tela metálica, enrejados, rejillas y cercas de alambre de hierro o cobre; productos de metal estirado, de hierro, acero o cobre	t	112.311	117.062	90.213	770,64
	C42944	Clavos, tachuelas, grapas (excepto grapas en tiras), tornillos, pernos, tuercas, ganchos de tornillo, remaches, chavetas, chavetas hendidas, arandelas y artículos análogos, de hierro, acero, cobre o aluminio					

(sigue)

Cuadro 1.1. (continuación)

Rama	Código	Descripción	Unidad de medida	Cantidades producidas	Cantidades vendidas	Facturación (miles de \$)	Precios medios (\$)
28999	C42945	Muelles y hojas para muelles, de hierro o acero; muelles de cobre	t	9.876	9.326	53.670	5.461,98
	C42950	Alambre, varillas, tubos, placas, electrodos y artículos análogos de metales comunes o carburos metálicos, con revestimiento o con alma de material fundente, del tipo utilizado para soldadura blanda, soldadura fuerte o soldadura autógena o para deposición de metales o carburos metálicos; alambre y varillas de polvo aglomerados de metales comunes, para metalización por aspersión	t	169.904	168.541	117.352	696,28
	C42991	Cadenas (excepto las cadenas de eslabones articulados) y sus piezas, de hierro o acero; cadenas y sus piezas, de cobre	t	18.090	20.733	34.672	1.672,32
	C42993	Cajas fuertes blindadas o reforzadas, cofres de caudales y puertas y armarios con arquetas para cámaras blindadas, arquetas para caudales o documentos y artículos análogos, de metales comunes	t	3.045	2.772	18.679	6.738,49
	C42995	Accesorios para encuadernadores de hojas intercambiables y para clasificadores; sujetadores, cantoneras, "clips", índices señaladores y artículos análogos para oficina, de metales comunes; grapas en tiras, de metales comunes	u	53.358.080	52.142.538	17.989	0,34
	C42999	Productos metálicos n.c.p. (Incluso anclas, rzones y sus piezas, de hierro o acero; bolas y artículos similares para trituradoras o molidoras, de hierro o acero; canalones, cubiertas de tejado, marcos de claraboya y otros componentes fabricados de edificios, de zinc; perchas y ganchos para sombreros, soportes para repisas. Etc. , De metales comunes; cierrapuertas automáticos, de metales comunes; tubos flexibles, de metales comunes; placas con nombres, de metales comunes)	t	368.875	348.592	420.559	1.206,45
Total 28999		Fabricación de otros productos metálicos n.c.p.				1.668.173	
29110	C43110	Motores de combustión interna de émbolo, excepto para vehículos automotores y aviones	u	7.646	8.068	16.399	2.032,61
	C43142	Turbinas y ruedas hidráulicas	t	6.466	6.466	77.592	12.000,00
Total 29110		Fabricación de motores y turbinas, excepto motores para aeronaves, vehículos automotores y motocicletas				93.991	
29120	C43211	Máquinas y motores de fuerza hidráulica y acción lineal y máquinas y motores de potencia neumática y acción lineal (cilindros)	u	101.567	98.490	31.127	316,04
	C43220	Bombas para líquidos; elevadores de líquidos	u	239.881	227.340	104.173	458,23
	C43230	Bombas de aire o vacío; compresores de aire u otros gases	u	5.028	8.103	45.114	5.567,56
	C43240	Grifos, llaves, válvulas y accesorios análogos para tuberías, caldera, tanques, cubas y recipientes análogos	u	22.871.240	21.419.828	165.999	7,75
	C43252	Partes y piezas	u	254.665	253.459	11.668	46,03

(sigue)

Cuadro 1.1. (continuación)

Rama	Código	Descripción	Unidad de medida	Cantidades producidas	Cantidades vendidas	Facturación (miles de \$)	Precios medios (\$)
29120	C43253	Partes y piezas; partes y piezas para campanas de ventilación o reciclaje con ventilador incorporado	u	7.336.873	7.239.931	66.279	9,15
	C43254	Partes y piezas	u	390.752	387.520	12.942	33,40
Total 29120	Fabricación de bombas, compresores, grifos y válvulas					437.302	
29130	C43310	Cojinetes de bolas o rodillos	u	235.644.004	23.927.991	49.470	2,07
	C43320	Árboles de transmisión y manivelas; cajas de cojinetes y cojinetes simples para ejes; engranajes y trenes de engranaje; tornillos de bolas o de rosca; cajas de engranajes y otros reductores; volantes y poleas; embragues y acoplamientos de árboles; cadenas de eslabones articulados	u	81.435.875	80.000.041	123.295	1,54
Total 29130	Fabricación de cojinetes, engranajes, trenes de engranajes y piezas de transmisión					172.766	
29150	C43520	Grúas de brazo móvil; grúas; bastidores elevadores móviles, camiones de pórtico alto y camiones de faena provisto de grúas	u	2.697	2.657	39.744	14.960,87
	C43530	Carretillas de faena autopropulsadas; otras carretillas de faena, estén o no provistas de equipo de elevación o manipulación; tractores del tipo utilizado en las plataformas de las estaciones de ferrocarril	u	859	856	7.129	8.325,00
	C43540	Elevadores, elevadores volcadores, escaleras mecánicas y aceras rodantes	u	5.140	5.117	47.385	9.259,84
	C43560	Otras máquinas de elevación, manipulación, carga o descarga	u	12.164	12.154	18.311	1.506,60
Total 29150	Fabricación de equipos de elevación y manipulación					112.569	
29190	C43911	Generadores de gas de agua o gas pobre; generadores de acetileno y generadores similares de gases por vía húmeda; plantas de destilación o rectificación; unidades de intercambio térmico; máquinas para la licuefacción de aire u otros gases	u	254.482	245.004	59.499	242,85
	C43912	Máquinas de acondicionamiento de aire	u	1.036.616	1.004.656	194.230	193,33
	C43913	Equipo de refrigeración o congelación y bombas de calor, excepto equipo para uso doméstico	u	174.485	172.395	119.828	695,08
	C43914	Máquinas y aparatos para la filtración o depuración de líquidos o gases, excepto filtros de aceite, filtros de gasolina y filtros de entrada de aire para motores de combustión interna	u	554.580	529.993	20.158	38,03
	C43915	Filtros de aceite, filtros de gasolina y filtros de entrada de aire para motores de combustión interna	u	62.593.449	51.755.120	75.410	1,46
	C43921	Máquina para lavar o secar botellas u otros recipientes; máquinas para llenar, cerrar, sellar, capsular o etiquetar botellas, latas, cajas, sacos u otros recipientes; máquinas para gasificar bebidas; otras máquinas para empacar o embalar	u	1.442	1.417	37.432	26.407,40

(sigue)

Rama	Código	Descripción	Unidad de medida	Cantidades producidas	Cantidades vendidas	Facturación (miles de \$)	Precios medios (\$)
29190	C43922	Máquinas para pesar (excepto las balanzas sensibles a pesos iguales o inferiores a 5 cg)	t	43.412	43.641	30.984	705,97
	C43923	Extintores de incendios; pistolas pulverizadoras y aparatos análogos; máquinas con sopletes de vapor o arena y aparatos análogos de proyección de chorros; aparatos mecánicos para proyectar, dispersar o pulverizar líquidos o polvos, excepto aparatos agrícolas y hortícolas	u	7.263.988	7.263.989	20.200	2,78
	C43924	Guarniciones de láminas metálicas	t	9.470	9.437	16.706	1.770,16
	C43931	Ventiladores, excepto los de uso doméstico; centrífugas, excepto separadores de crema y secadores de ropa	u	16.849	15.966	16.530	1.035,33
	C43932	Maquinarias n.c.p. Para el tratamiento de materiales por procesos que entrañan un cambio de temperatura	u	2.830	2.830	10.490	3.707,17
	C43934	Máquinas automáticas para la venta de artículos	u	29.305	27.915	14.147	506,78
	C43941	Partes y piezas de generadores de gas de agua o gas pobre; partes y piezas de generadores de acetileno y generadores análogos de gases por vía húmeda; partes y piezas ; partes y piezas de equipo de refrigeración o congelación y bombas de calor; partes y piezas de maquinaria para el tratamiento de materiales por procesos que entrañan un cambio de temperatura	u	2.568.271	2.542.508	54.020	21,25
	C44911	Secadores de ropa centrífugos	u	81.183	83.702	7.172	85,68
Total 29190		Fabricación de otros tipos de maquinarias de uso general n.c.p.				676.805	
29211	C44150	Otros tractores, excepto tractores de oruga, unidades motrices de carretera para semirremolques y tractores del tipo utilizado en los andenes de las estaciones de ferrocarril	u	4.280	4.364	146.309	33.524,38
Total 29211		Fabricación de tractores				146.309	
29219	C44110	Máquinas agrícolas, hortícolas o forestales para la preparación o el cultivo del suelo; rodillos para céspedes y terrenos de deporte	u	14.536	14.458	166.772	11.535,13
	C44130	Otras cortadoras de césped; otras máquinas para hacer heno; enfardadoras de paja y forraje; otras máquinas cosechadoras; máquinas trilladoras	u	339.305	351.850	62.083	176,45
	C44160	Aparatos mecánicos para proyectar, dispersar o pulverizar líquidos o polvos para la agricultura o la horticultura	u	2.862	2.765	27.131	9.810,72
	C44180	Máquinas para limpiar, seleccionar o clasificar huevos, frutas, semillas, granos, leguminosas secas u otros productos agrícolas; ordeñadoras; incubadoras y criaderos para la avicultura; maquinaria agrícola, hortícola, forestal, avícola o apícola n.c.p.	u	30.462	30.856	24.335	788,65

(sigue)

Cuadro 1.1. (continuación)

Rama	Código	Descripción	Unidad de medida	Cantidades producidas	Cantidades vendidas	Facturación (miles de \$)	Precios medios (\$)
29219	C44190	Partes y piezas ; partes y piezas de máquinas para limpiar, seleccionar o clasificar huevos, frutas u otros productos agrícolas; partes y piezas de incubadoras y criadoras para la avicultura; partes y piezas n.c.p. De maquinaria agrícola, hortícola, forestal, avícola o apícola	t	63.177	62.365	104.015	1.667,83
Total 29219		Fabricación de maquinaria agropecuaria y forestal, excepto tractores				384.336	
29220	C44216	Máquinas herramientas para rebajar, afilar, amolar, rectificar, lapidar, pulir o dar otro acabado a metales, carburos metálicos sinterizados o materiales metalocerámicos mediante piedras de amolar, abrasivos o productos para pulir; máquinas herramientas para cepillar, conformar, ranurar, escariar, tallar, rectificar o acabar engranajes, aserrar o recortar y otras máquinas herramientas que trabajan por remoción de metal, carburos metálicos sinterizados o materiales metalocerámicos n.c.p.	u	9.193	9.146	14.594	1.595,65
	C44217	Máquinas herramientas para trabajar metales por forjado, martillado o estampado con matriz; máquinas herramientas para trabajar metales por doblado, enderezado, aplanado, corte, punzonado o muescado; otras prensas para trabajar metales o carburos metálicos	u	3.253	3.203	37.855	11.820,35
	C44240	Máquinas y aparatos para soldaduras blanda, soldadura fuerte o soldadura autógena; máquinas y aparatos de funcionamiento a gas para templado de superficie; máquinas y aparatos eléctricos para la pulverización en caliente de metales o carburos metálicos sinterizados	t	84.043	83.272	19.283	231,56
Total 29220		Fabricación de máquinas herramienta				71.732	
29240	C44440	Máquinas para clasificar, cribar, separar, lavar, triturar, pulverizar, mezclar o amasar tierra, piedras, menas u otras sustancias minerales sólidas; máquinas para aglomerar, configurar o moldear combustibles sólidos minerales, pastas cerámicas, cementos sin fraguar, materiales de enlucido u otros productos minerales en polvo o en pasta; máquinas para formar moldes de arena para fundición	u	88.436	88.081	29.327	332,96
	C44461	Partes y piezas n.c.p. De máquinas para hacer perforaciones o pozos y de grúas de brazo móvil, grúas, bastidores elevadores móviles, camiones de pórtico alto y camiones de faena provistos de grúas; partes y piezas n.c.p. De máquinas movedoras, conformadoras, niveladoras, raedoras, excavadoras, apisonadoras, compactadoras, extractoras o perforadoras para tierra, minerales o menas; partes y piezas de hincadoras de pilotes y extractoras de pilotes; partes y piezas de arados de nieve y soplanieves	u	6.589.000	6.026.138	12.482	2,07
Total 29240		Fabricación de maquinarias para la explotación de minas y canteras y para obras de construcción				41.809	
29250	C44513	Maquinaria utilizada en la industria de la molinería o para la elaboración de cereales o leguminosas secas, excepto la maquinaria agrícola	u	555	555	19.463	35.049,70

(sigue)

Cuadro 1.1. (continuación)

Rama	Código	Descripción	Unidad de medida	Cantidades producidas	Cantidades vendidas	Facturación (miles de \$)	Precios medios (\$)
29250	C44515	Hornos de panadería, no eléctricos; secadores para productos agrícolas; máquinas para preparar bebidas calientes o para cocer o calentar alimentos, excepto máquinas de uso doméstico	t	4.242	4.252	41.213	9.692,69
	C44516	Maquinaria n.c.p. Para la preparación o fabricación industrial de alimentos o bebidas (incluso grasas o aceites)	t	4.679	4.190	131.646	31.416,34
	C44522	Partes y piezas de máquinas para limpiar, seleccionar o clasificar semillas, granos o leguminosas secas; partes y piezas n.c.p.	t	10.581	9.049	22.528	2.489,59
Total 29250		Fabricación de maquinaria para la elaboración de alimentos, bebidas y tabaco				214.850	
29260	C41814	Máquinas de coser para uso doméstico	u	241.988	240.283	11.664	48,54
Total 29260		Fabricación de maquinaria para la elaboración de productos textiles, prendas de vestir y cueros				11.664	
29290	C44916	Cajas de moldes para fundición de materiales; bases de moldes; modelos; moldes para metal (excepto lingoteras), carburos metálicos, vidrio, materias minerales, caucho o materiales plásticos	t	3.041	2.957	17.868	6.042,61
	C44917	Maquinaria para usos especiales n.c.p. (Incluso máquinas para la separación de isótopos, máquinas para encajar lámparas eléctricas en bulbos de vidrio, máquinas para la fabricación de artículos de vidrio y máquinas para la fabricación de cuerdas)	u	1.533	1.535	30.692	19.990,73
	C44929	Partes y piezas ; otras partes y piezas n.c.p. De maquinaria para usos especiales	u	46.917	45.436	16.404	361,04
Total 29290		Fabricación de otros tipos de maquinaria de uso especial				64.965	
29300	C44811	Refrigeradores y congeladores de uso doméstico, eléctricos o no	u	581.928	548.333	236.466	431,25
	C44812	Máquinas para lavar vajilla y máquinas para lavar o secar ropa de uso doméstico, eléctricas o no	u	141.146	143.274	26.004	181,50
	C44815	Ventiladores y campanas de ventilación o reciclaje de uso doméstico	u	374.822	392.825	21.633	55,07
	C44816	Otros aparatos eléctricos para uso doméstico de pequeñas dimensiones (incluso aspiradoras, trituradoras de desperdicios de cocina, mezcladoras de alimentos, máquinas de afeitar, secadores de pelo, planchas, cafeteras y tostadoras)	u	1.735.308	1.778.687	59.892	33,67
	C44817	Calentadores de agua instantáneos o de acumulación y calentadores de inmersión; aparatos eléctricos de calefacción de espacios y aparatos eléctricos de calefacción del suelo; hornos; cocinillas, planchas de cocina, calentadores eléctricos anulares, parrillas y asadores	u	424.753	422.214	33.907	80,31
	C44821	Aparatos de cocinar y calentaplatos para uso doméstico, no eléctricos, de hierro o acero; aparatos de cocinar o de calefacción para uso doméstico, no eléctricos, de cobre	u	903.169	909.642	181.807	199,87

(sigue)

Cuadro 1.1. (continuación)

Rama	Código	Descripción	Unidad de medida	Cantidades producidas	Cantidades vendidas	Facturación (miles de \$)	Precios medios (\$)
29300	C44822	Estufas, hogares de parrilla, braseros y aparatos domésticos no eléctricos análogos (excepto aparatos de cocinar y calentaplatos), de hierro o acero	u	911.518	848.908	114.075	134,38
	C44826	Calentadores de agua instantáneos o de acumulación, no eléctricos	u	669.772	651.684	114.342	175,46
	C44831	Partes y piezas de los aparatos siguientes: Aparatos electromecánicos, máquinas de afeitar y máquinas de cortar el pelo para uso doméstico, con motor eléctrico incorporado; calentadores de agua instantáneos o de almacenamientos, calentadores de inmersión, aparatos de calefacción de espacios y aparatos de calefacción del suelo, eléctricos; aparatos electrotérmicos de peluquería o para secado de manos; otros aparatos electrotérmicos de uso doméstico	u	17.391.158	17.240.914	65.309	3,79
Total 29300		Fabricación de aparatos de uso doméstico n.c.p.				853.435	
30000	C45210	Máquinas analógicas o híbridas de procesamiento automático de datos	u	100.557	100.316	52.680	525,14
Total 30000		Fabricación de maquinarias de oficina, contabilidad e informática				52.680	
31100	C46112	Motores universales de corriente continua/corriente alterna de potencia superior a 37,5 w; otros motores de corriente alterna; generadores de corriente alterna (alternadores)	u	329.117	329.565	29.771	90,34
	C46113	Grupos electrógenos y convertidores eléctricos rotativos	u	2.108	2.099	29.307	13.960,37
	C46121	Transformadores eléctricos	u	1.142.071	1.210.060	91.389	75,52
	C46122	Resistencias para lámparas o tubos de descarga; convertidores estáticos; otras bobinas de inductancia	u	717.561	713.867	46.257	64,80
Total 31100		Fabricación de motores, generadores y transformadores eléctricos				196.724	
31200	C46211	Aparatos eléctricos para empalmar o proteger circuitos eléctricos, para hacer conexiones con o en circuitos eléctricos para voltaje superiores a 1000 v.	u	258.735	253.574	8.071	31,83
	C46212	Aparatos eléctricos para empalmar o proteger circuitos eléctricos, para hacer conexiones con o en circuitos eléctricos, para voltajes no superiores a 1000 v.	u	113.954.886	105.085.877	154.505	1,47
	C46213	Cuadros, consolas, mesas y otras bases, equipadas con aparatos eléctricos para empalmar, etc., para control eléctrico o distribución de electricidad, para voltajes no superiores a 1000 v.	u	1.353.212	1.130.810	44.033	38,94
	C46214	Cuadros, consolas, mesas y otras bases, equipadas con aparatos eléctricos para empalmar, etc., para control eléctrico o distribución de electricidad, para voltajes superiores a 1000 v.	u	46.163	45.948	30.308	659,61
Total 31200		Fabricación de aparatos de distribución y control de energía eléctrica				236.918	

(sigue)

Cuadro 1.1. (continuación)

Rama	Código	Descripción	Unidad de medida	Cantidades producidas	Cantidades vendidas	Facturación (miles de \$)	Precios medios (\$)
31300	C46310	Hilo aislado para bobinado	t	4.442	4.341	10.201	2.350,15
	C46320	Cable coaxial y otros conductores eléctricos coaxiales	m	9.553.063	8.945.535	17.601	1,97
	C46340	Otros conductores eléctricos, para voltaje no superiores a 1000 v.	t	64.497	63.291	287.110	4.536,35
	C46350	Otros conductores eléctricos, para voltajes superiores a 1.000 v.	t	18.381	16.145	71.011	4.398,28
	C46360	Cables de fibras ópticas compuestos de fibras en vainas aislantes separadas	k	93.178	91.962	18.557	201,79
Total 31300		Fabricación de hilos y cables aislados				404.480	
31400	C46420	Acumuladores eléctricos	u	1.966.557	2.060.783	86.875	42,16
Total 31400		Fabricación de acumuladores, pilas y baterías primarias				86.875	
31500	C46510/ C46531	Lámparas eléctricas de incandescencia o descarga; lámpara de arco lámparas eléctricas portátiles diseñadas para funcionar con su propia fuente de energía (excepto lámparas eléctricas para bicicletas, motocicletas o vehículos automotores); artefactos eléctricos de techo y de pared para alumbrado (excepto los del tipo utilizado para alumbrar espacios públicos y vías públicas); lámparas eléctricas de mesa, de escritorio, para mesilla de noche o de pie; lámparas y accesorios no eléctricos para alumbrado; señales iluminadas, rótulos iluminados, etc.	u	162.614.009	164.613.054	286.674	1,74
31500	C46539	Otras lámparas eléctricas y accesorios para alumbrado (incluso lámparas y accesorios para alumbrado del tipo utilizado para alumbrar espacios públicos y vías públicas)	u	2.650.357	2.496.303	51.712	20,72
Total 31500		Fabricación de lámparas eléctricas y equipo de iluminación				338.386	
31900	C46330	Juegos de cables para encendido y otros juegos de cables del tipo utilizado en vehículos, aeronaves o buques	t	1.505	1.504	38.150	25.359,15
	C46910	Aparatos y dispositivos eléctricos de encendido o de arranque para motores de combustión interna; generadores y disyuntores utilizados con motores de combustión interna; aparatos eléctricos de alumbrado y de señalización (excepto lámparas eléctricas de incandescencia o descarga), limpiaparabrisas eléctricos y dispositivos eléctricos eliminadores de escarcha y vaho para bicicletas, motocicletas y vehículos automotores	u	36.129.503	35.461.594	142.332	4,01
31900	C46940	Aislantes eléctricos que no sean de vidrio o materiales cerámicos; piezas aislantes para máquinas o equipo eléctricos, excepto de materiales cerámicos o plásticos; tubos aisladores y sus piezas de unión, de metales comunes con aislamiento interior	u	21.238.779	21.058.943	24.201	1,15
Total 31900		Fabricación de otros tipos de equipo eléctrico n.c.p.				204.682	
32200	C47211	Aparatos transmisores de radiotelefonía, radiotelegrafía, radiodifusión o televisión, incorporen o no aparatos receptores o aparatos para la grabación o reproducción del sonido	u	20.786	21.307	56.777	2.664,71

(sigue)

Cuadro 1.1. (continuación)

Rama	Código	Descripción	Unidad de medida	Cantidades producidas	Cantidades vendidas	Facturación (miles de \$)	Precios medios (\$)
32200	C47220	Aparatos eléctricos para telefonía y telegrafía con hilos	u	1.221.073	1.212.901	348.601	287,41
Total 32200		Fabricación de transmisores de radio y televisión y de aparatos para telefonía y telegrafía con hilos				405.379	
32300	C47313	Receptores de televisión, combinados o no con radiorreceptores o aparatos para la grabación o reproducción de señales sonoras o de televisión	u	1.619.619	1.473.419	417.930	283,65
	C47321	Giradiscos, tocadiscos, tocacasetes y otros aparatos para la reproducción del sonido (sin dispositivo grabador de sonido)	u	290.356	253.059	25.826	102,06
	C47323	Aparatos de video grabadores o reproductores; cámaras de vídeo y cámaras de video para vistas fijas	u	330.093	324.627	81.057	249,69
	C47331	Micrófonos y sus soportes; altavoces; auriculares (cascos), miniauriculares y conjuntos combinados de micrófono con altavoz; amplificadores eléctricos de audiofrecuencias; equipos amplificadores eléctricos del sonido	u	437.153	441.087	50.634	114,79
Total 32300		Fabricación de receptores de radio y televisión, aparatos de grabación y reproducción de sonido y video, y productos conexos				575.448	
33110	C48120	Aparatos eléctricos de diagnóstico y aparatos de rayos ultravioletas o infrarrojos utilizados en medicina, cirugía, odontología o veterinaria	u	14.273	14.278	33.901	2.374,37
	C48140	Esterilizadores médicos, quirúrgicos o de laboratorio	u	2.327	2.327	16.134	6.934,77
	C48150	Otros instrumentos y aparatos utilizados en medicina, cirugía o veterinaria (incluso jeringuillas, agujas, catéteres, cánulas, instrumentos y aparatos de oftalmología n.c.p. y aparatos electromédicos n.c.p.)	u	39.457.842	35.897.082	19.104	0,53
	C48160	Aparatos de mecanoterapia; aparatos de masaje; aparatos de psicotecnia; aparatos de ozonoterapia, oxigenoterapia, aerosolterapia, respiración artificial u otros aparatos respiratorios terapéuticos; otros aparatos respiratorios y máscaras de gas (excepto máscaras protectoras que no tengan partes mecánicas ni filtros reemplazables)	u	108.871	95.265	17.831	187,18
	C48170	Aparatos ortopédicos; tablillas y otros aparatos y artículos para fracturas; partes artificiales del cuerpo; audífonos y otros aparatos que se llevan o implantan en el cuerpo para compensar un defecto o una incapacidad	u	151.749	151.510	17.963	118,56
Total 33110		Fabricación de equipo médico y quirúrgico y de aparatos ortopédicos				104.934	
33120	C48252	Instrumentos y aparatos para medir o verificar el flujo, el nivel, la presión u otras variables de líquidos o gases, excepto instrumentos y aparatos de navegación, hidrología o meteorología, medidores de suministro de gas o líquidos e instrumentos y aparatos automáticos de regulación o control	u	172.188	141.967	6.777	47,73

(sigue)

Cuadro 1.1. (continuación)

Rama	Código	Descripción	Unidad de medida	Cantidades producidas	Cantidades vendidas	Facturación (miles de \$)	Precios medios (\$)
33120	C48263	Medidores de suministro o producción de gas, líquidos o electricidad	u	1.263.380	1.242.842	57.903	46,59
Total 33120		Fabricación de instrumentos y aparatos para medir, verificar, ensayar, navegar y otros fines, excepto el equipo de control de procesos industriales				64.680	
33130	C48270	Sistemas automáticos de control de procesos industriales	u	5.110.677	5.100.693	70.584	13,84
	C48284	Partes, piezas y accesorios	u	2.217.413	1.969.319	13.614	6,91
Total 33130		Fabricación de equipo de control de procesos industriales				84.198	
33200	C48311	Fibras ópticas y haces de fibras ópticas; cables de fibras ópticas (excepto los compuestos de fibras en vainas aislantes separadas); hojas y placas de material polarizador; lentes, prismas, espejos y otros artículos de óptica (excepto de vidrio no trabajado ópticamente), montados o sin montar, con exclusión de cámaras, proyectores y ampliadoras y reductoras fotográficas	par	9.345.206	9.252.485	51.210	5,53
	C48312	Gafas, antiparras y artículos análogos correctores, protectores o de otro tipo	u	484.080	484.080	13.272	27,42
Total 33200		Fabricación de instrumentos de óptica y equipo fotográfico				64.482	
34100	C43122	Motores de combustión interna de émbolo alternativos, con encendido de chispa, de mas de 1000 cm3 de cilindrada	u	126.320	125.103	212.342	1.697,33
	C43123	Motores de combustión interna de encendido por compresión, del tipo utilizado para la propulsión de vehículos distintos de trenes o tranvías	u	40.131	39.846	124.433	3.122,85
	C49112	Vehículos automotores de pasajeros del tipo utilizado para transportes públicos	u	2.397	2.148	101.825	47.404,33
	C49113	Automóviles y otros vehículos automotores diseñados principalmente para el transporte de personas (excepto vehículos del tipo utilizados para transportes públicos, vehículos diseñados especialmente para transitar sobre nieve y vehículos para campos de golf y otros vehículos análogos)	u	371.266	357.430	3.988.151	11.157,85
	C49115	Camiones grúa	u	69.183	66.649	1.353.494	20.307,79
	C49121	Chasis equipados con motores, para vehículos automotores	u	1.482	1.477	46.135	31.234,75
Total 34100		Fabricación de vehiculos automotores				5.826.379	
34200	C49210	Carrocerías para vehículos automotores	u	21.137	20.854	97.175	4.659,75
	C49229	Otros remolques y semirremolques (incluso para el transporte de mercancías), excepto remolques y semirremolques de carga o descarga automática para usos agrícolas	u	11.087	10.840	131.699	12.149,78
	C49232	Partes y piezas de remolques y semirremolques; partes y piezas de otros vehículos sin propulsión mecánica	t	26.055	27.675	47.421	1.713,47
		Fabricación de carrocerías para vehiculos automotores; fabricación de remolques y semirremolques				276.295	

(sigue)

Cuadro 1.1. (continuación)

Rama	Código	Descripción	Unidad de medida	Cantidades producidas	Cantidades vendidas	Facturación (miles de \$)	Precios medios (\$)
34300	C43151	Partes y piezas de motores de émbolo con encendido de chispa, alternativos o rotatorios, o de encendido por compresión	u	270.364	266.140	60.917	228,89
	C49129	Otras partes, piezas y accesorios n.c.p. De vehículos automotores (incluso frenos, cajas de engranajes, ejes, ruedas sin tracción, amortiguadores de suspensión, radiadores, silenciadores, tubos de escape, embragues, volantes de dirección, columnas de dirección cárteres de dirección y sus partes y piezas)	u	267.917.333	273.206.644	1.693.422	6,20
	C49231	Partes, piezas y accesorios	u	12.865.148	12.761.239	138.612	10,86
Total 34300		Fabricación de partes, piezas y accesorios para vehículos automotores y sus motores				1.892.951	
35120	C49490	Otras embarcaciones para recreo o deportes; botes de remos y canoas	u	1.717	1.497	12.199	8.146,62
Total 35120		Construcción y reparación de embarcaciones de recreo y deporte				12.199	
35200	C49540	Partes y piezas de locomotoras o material rodante de ferrocarril o tranvía; instalaciones y accesorios para vías de ferrocarril o tranvía, y sus partes y piezas; equipo mecánico (incluso electromecánico) de señalización, seguridad o control de tráfico para vías de ferrocarril o tranvía, carreteras, vías de navegación interior, playas de estacionamiento, instalaciones portuarias o aeropuertos, y sus partes y piezas	u	700.670	720.098	12.580	17,47
Total 35200		Fabricación de locomotoras y de material rodante para ferrocarriles y tranvías				12.580	
35910	C49911	Motocicletas y velocípedos provistos de motor auxiliar, con motor de émbolo de movimiento alternativo de hasta 50cm ³ de cilindrada	u	50.333	49.330	44.341	898,86
	C49912	Motocicletas y velocípedos provistos de motor auxiliar, con motor de émbolo de movimiento alternativo de mas de 50cm ³ de cilindrada	u	11.710	11.392	12.959	1.137,57
	C49941	Partes, piezas y accesorios de motocicletas y sidecares	u	1.679.533	1.660.809	8.029	4,83
Total 35910		Fabricación de motocicletas				65.329	
35920	C49921	Bicicletas y otros velocípedos, sin motor	u	297.691	283.274	25.636	90,50
	C49942	Partes, piezas y accesorios de bicicletas y otros velocípedos sin motor y de sillones de ruedas para inválidos	u	79.266.892	79.123.387	15.975	0,20
Total 35920		Fabricación de bicicletas y de sillones de ruedas para inválidos				41.610	
36101	C38122	Otros muebles de madera, del tipo utilizado en oficinas	u	737.991	740.025	68.658	92,78
	C38130	Otros muebles de madera, del tipo utilizado en la cocina	u	46.850	42.308	16.610	392,61
	C38160	Partes de muebles	u	333.753	334.885	14.945	44,63
Total 36101		Fabricación de muebles y partes de muebles, principalmente de madera				100.213	

(sigue)

Cuadro 1.1. (conclusión)

Rama	Código	Descripción	Unidad de medida	Cantidades producidas	Cantidades vendidas	Facturación (miles de \$)	Precios medios (\$)
36102	C38111	Asientos, principalmente con armazón metálica	u	6.387.303	6.377.143	130.236	20,42
	C38119	Otros asientos	u	311.419	306.655	24.322	79,31
	C38121	Otros muebles de metal, del tipo utilizado en oficinas	t	13.494	13.150	39.449	3.000,01
	C38140	Otros muebles n.c.p.	u	4.928.198	4.701.823	342.958	72,94
Total 36102		Fabricación de muebles y partes de muebles, principalmente de otros materiales (metal, plásticos, etc.)				536.965	
36103	C38150	Somieres; colchones con muebles, rellenos o guamecidos interiormente de cualquier material o de caucho o materiales plásticos celulares, recubiertos o no	u	5.945.983	5.584.320	215.340	38,56
Total 36103		Fabricación de somieres y colchones				215.340	
36910	C38240	Joyas y otros artículos de metales preciosos o de metales enchapados con metales preciosos; artículos de perlas naturales o de cultivo o de piedras preciosas o semipreciosas (naturales, sintéticas o reconstruidas)	kg	109.916	138.004	14.936	108,23
Total 36910		Fabricación de joyas y artículos conexos				14.936	
36930	C38440	Otros artículos y equipo para deportes o para juegos al aire libre (incluso guantes de deportes, balones y pelotas, palos de golf, equipo para tenis de mesa, raquetas de tenis); piscinas de natación y piscinas para niños	u	2.317.637	2.311.480	19.406	8,40
Total 36930		Fabricación de artículos de deporte				19.406	
36940	C38560	Otros juguetes (incluso instrumentos musicales de juguetes)	u	3.465.888	3.504.884	13.934	3,98
Total 36940		Fabricación de juegos y juguetes				13.934	
36990	C38911	Plumas, estilógrafos para calcar, lápices, portaplumas, portaminas y soporte similares, y sus partes; lápices de colores, lápices de minas, lápices de pintura al pastel, carbonillas y tizas para dibujar	u	85.356.936	80.788.348	23.847	0,30
	C38923	Broches y botones de presión y sus piezas componentes; botones; cierres de cremallera	m	16.747.008	15.304.641	28.126	1,84
	C38993	Escobas, cepillos, barredoras mecánicas manuales para pisos (sin motor), estropajos y plumeros; cabezas preparadas para artículos de cepillería y escobas; almohadillas y rodillos para pintar; enjugadores (excepto los de rodillos)	u	22.978.810	22.311.417	36.481	1,64
	C38998	Fósforos	mil	27.937	22.274	26.712	1.199,25
	C38999	Artículos n.c.p. (Incluso velas, cerillas, pieles de aves con sus plumas, flores artificiales, artículos para entretenimiento, tamices, cedazos y cribas de mano, termos, maniqués, presentaciones animadas para escaparates, y sus piezas n.c.p.)	t	8.779	8.668	22.925	2.644,86
Total 36990		Otras industrias manufactureras n.c.p.				138.092	
Total general						94.107.477	

Cuadro 1.2. Servicios de manufactura de productos. 1997

Código	Descripción	Facturación
		miles de \$
C85400	Servicios de empaquetado	15.584
C86311	Servicios de manufactura de alimentos y bebidas	182.166
C86321	Servicios relacionados con la manufactura de artículos textiles	216.346
C86322	Servicios relacionados con la manufactura de prendas de vestir	76.602
C86323	Servicios relacionados con la manufactura de artículos de cuero	111.421
C86330	Servicios de manufactura de madera y de corcho, excepto muebles, y servicios de manufactura de artículos de paja y material trenzable	4.496
C86340	Servicios de manufactura de papel y de productos del papel	14.588
C86350	Servicios de manufactura de coque, productos refinados de petróleo y combustible nuclear	55.443
C86360	Servicios de manufactura de sustancias y productos químicos	143.619
C86370	Servicios de manufactura de productos de caucho y de plástico	35.897
C86380	Servicios de manufactura de productos minerales no metálicos	16.029
C86390	Otros servicios de manufactura, excepto de productos metálicos, maquinaria y equipo	2.058
C86411	Servicios de fundición de metales	90.830
C86421	Servicios de forjado, prensado, estampado y laminado de metales	113.184
C86422	Servicios de tratamiento y revestimiento de metales	181.416
C86429	Otros servicios de manufactura de productos metálicos elaborados, y de labores con metales	376.084
C86431	Servicios de manufactura de vehículos de motor, remolques y semirremolques	31.162
C86439	Otros servicios de manufactura de equipo de transporte	8.825
C86442	Servicios de manufactura de maquinaria y aparatos eléctricos	7.770
C86443	Servicios de manufactura de equipo y aparatos de radio, televisión y comunicaciones	36.816
C86444	Servicios de manufactura de instrumentos médicos, de precisión y ópticos, y de relojes	4.578
C86449	Otros servicios de manufactura de maquinaria y equipo	247.063
C86550	Servicios de instalación de maquinaria y aparatos eléctricos n.c.p.	4.641
C86921	Servicios de imprenta y servicios relacionados con la imprenta, a comisión o por contrato	154.842
C87154	Servicios de reparación de instrumentos médicos, de precisión y ópticos	39.393
C87159	Servicios de mantenimiento y reparación de maquinaria y equipo n.c.p.	423.044
Total		2.593.897

Cuadro 2. Productos industriales argentinos ordenados según su facturación. 1997

Código	Descripción	Facturación (miles de \$)	(%)
Total		94.107.477	100,00
C49113	Automóviles y otros vehículos automotores diseñados principalmente para el transporte de personas (excepto vehículos del tipo utilizados para transportes públicos, vehículos diseñados especialmente para transitar sobre nieve y vehículos para campos de golf y otros vehículos análogos)	3.988.151	4,24
C21111	Carne de ganado bovino, fresca o refrigerada	3.802.275	4,04
C35260	Medicamentos para usos terapéuticos o profilácticos	3.175.201	3,37
C21810	Tortas de semillas oleaginosas y otros residuos sólidos, molidos o no o en forma de gránulos, resultantes de la extracción de grasas o aceites vegetales	2.305.256	2,45
C33360	Gasóleos (gas oils)	2.268.680	2,41
C21630	Aceite de soja, de cacahuete (maní), de oliva, de girasol, cártamo, de semilla de algodón, de nabina, de colza y de mostaza, sin elaborar	2.215.860	2,35
C24490	Otras bebidas no alcohólicas	1.966.372	2,09
C33310	Gasolina para motores, incluso gasolina de aviación	1.882.805	2,00
C49129	Otras partes, piezas y accesorios n.c.p. De vehículos automotores (incluso frenos, cajas de engranajes, ejes, ruedas sin tracción, amortiguadores de suspensión, radiadores, silenciadores, tubos de escape, embragues, volantes de dirección, columnas de dirección cárteres de dirección y sus partes y piezas)	1.693.422	1,80
C24212	Vino de uvas frescas, excepto vino espumoso; mosto de uva	1.491.070	1,58
C49115	Camiones grúa	1.353.494	1,44
C21132	Otras conservas o preparados de carne, despojos de carne o sangre; extractos y jugos de carne, pescado, crustáceos, moluscos u otros invertebrados acuáticos	1.317.988	1,40
C35323	Perfumes y preparados de tocador	1.119.771	1,19
C22950	Queso y cuajada	1.110.460	1,18
C22110	Leche elaborada	1.036.651	1,10
C34620	Plaguicidas	1.011.647	1,07
C23110	Harina de trigo o de morcajo o tranquillón	975.983	1,04
C36490	Otros artículos para el transporte o el envasado de mercancías, de materiales plásticos, tapones, tapas y otros cierres, de materiales plásticos	940.263	1,00
C38362	Servicios de publicidad	904.150	0,96
C37440	Cemento portland, cemento alumináceo, cemento de escorias y cementos hidráulicos análogos, excepto en forma de clinkers	778.976	0,83
C23430	Otros tipos de pan y otros productos de panadería	763.915	0,81
C41221	Productos laminados planos de hierro o acero no aleado, sin otra elaboración que el laminado en frío, de un ancho de 600 mm o más	759.542	0,81

(sigue)

Cuadro 2. (continuación)

Código	Descripción	Facturación (miles de \$)	(%)
C32153	Cajas, cajones, sobres para discos y otros envases (excepto bolsas) de papel, cartón, guata de celulosa o redes de fibra de celulosa; archivadores, clasificadores de cartas y artículos análogos de papel o cartón del tipo utilizado en oficinas, tiendas y establecimientos similares	750.436	0,80
C21121	Carne y despojos comestibles de aves, frescos o refrigerados	722.347	0,77
C32193	Papel higiénico, pañuelos, toallas, servilletas, pañales para lactantes, tampones higiénicos y artículos análogos higiénicos o para el hogar o los hospitales; y prendas de vestir, de pasta de papel, papel, guata de celulosa o redes de fibras de celulosa	691.748	0,74
C41271	Tuberías del tipo utilizado para oleoductos o gasoductos, sin costura, de hierro (excepto de fundición) o acero	681.876	0,72
C23999	Otros productos alimenticios n.c.p.	679.976	0,72
C24310	Cerveza de malta	675.425	0,72
C41211	Productos laminados planos de hierro o acero no aleado, sin otra elaboración que el laminado en caliente, de un ancho de 600 mm o más	660.279	0,70
C29120	Otros cueros de bovinos y equinos depilados	652.130	0,69
C22910	Leche y crema en estado sólido	646.398	0,69
C25010	Cigarros, charutos, cigarros pequeños y cigarrillos que contengan tabaco o sucedáneos de tabaco	644.485	0,68
C35322	Detergentes y preparados para lavar	607.354	0,65
C36330	Planchas, hojas, películas, cintas y tiras de plásticos, no autoadhesivas, ni celulares ni reforzadas con laminados, apoyos o combinaciones análogas con otros materiales	604.691	0,64
C28190	Otros tejidos de punto o ganchillo	604.542	0,64
C33380	Aceites lubricantes de petróleo y aceites obtenidos de minerales bituminosos, otros aceites pesados de petróleo, aceites pesados obtenidos de minerales bituminosos (excepto crudos) y preparados pesados n.c.p., que contengan por lo menos el 70 % de su peso en aceites de petróleo o aceites obtenidos de minerales bituminosos (excepto crudos) y cuyos componentes básicos sean esos aceites	589.715	0,63
C23310	Preparados utilizados para la alimentación de animales n.c.p.	582.015	0,62
C35110	Pinturas y barnices (incluso esmaltes y lacas); pigmentos preparados, opacificantes preparados y colores preparados, esmaltes y barnices vitrificables, enlucidos, lustres líquidos y preparados similares del tipo utilizado en las industrias de la cerámica, el esmaltado y el vidrio; frita de vidrio y otros tipos de vidrio en forma de polvo, gránulos o copos; pigmentos acuosos preparados del tipo utilizado para el acabado del cuero; secantes preparados, pigmentos dispersos en medios no acuosos del tipo utilizado en la fabricación de pintura; hojas para el marcado a fuego; tintes y otras materias colorantes, presentados para la venta al por menor; masilla de vidriero; compuestos para impermeabilizar y otros mastiques; empastes de pintores; preparados no refractarios de revestimiento para fachadas, muros interiores, pisos o cielo rasos; solventes y diluyentes mezclados orgánicos n.c.p.; removedores de pintura o barniz preparados	575.866	0,61
C32300	Diarios, revistas y publicaciones periódicas, publicados por lo menos cuatro veces por semana	563.130	0,60
C21650	Aceite de soja, cacahuete (maní), de oliva, de girasol, de carcoma, de semilla de algodón, de nabina de colza y de mostaza y sus fracciones, refinados pero sin modificar químicamente; otros aceites obtenidos exclusivamente de aceitunas y aceite de sésamo y sus fracciones, refinados o no, pero sin modificar químicamente	528.434	0,56

(sigue)

Cuadro 2. (continuación)

Código	Descripción	Facturación (miles de \$)	(%)
C23670	Artículos de confitería preparados con azúcar (incluido chocolate blanco) que no contengan cacao; frutas, nueces, cáscaras de frutas y otras partes de plantas, conservadas en azúcar	525.558	0,56
C42931	Cisternas, barriles, tambores, bidones, cajas y recipientes análogos (excepto para gases comprimidos o licuados) de hierro, acero o aluminio, de una capacidad no superior a 300 lts.; sin dispositivos mecánicos ni térmicos	520.745	0,55
C29110	Cuero agamuzado; charol y charol laminado; cuero metalizado	516.305	0,55
C01990	Otras materias vegetales sin elaborar	510.499	0,54
C28231	Trajes, abrigos, chaquetas, pantalones largos, pantalones cortos y artículos similares para hombres o niños, de tejidos que no sean de punto o ganchillo	496.372	0,53
C23520	Azúcar de caña o de remolacha refinada y sacarosa químicamente pura, en estado sólido, sin adición de sustancias saporíferas o colorantes	494.146	0,53
C02971	Cueros y pieles de bovinos y equinos, pieles de oveja y cordero y pieles de cabra o cabritilla, sin curtir	478.788	0,51
C23420	Pan de jengibre y productos análogos; bizcochos dulces; waffles y obleas	471.544	0,50
C24410	Aguas minerales naturales y aguas gaseosas, sin adición de sustancias edulcorantes ni saporíferas, excepto agua natural; hielo y nieve	426.829	0,45
C41232	Productos laminados planos de hierro o acero no aleado, enchapados, revestidos o recubiertos	425.398	0,45
C42999	Productos metálicos n.c.p. (Incluso anclas, rizonas y sus piezas, de hierro o acero; bolas y artículos similares para trituradoras o molidoras, de hierro o acero; canalones, cubiertas de tejado, marcos de claraboya y otros componentes fabricados de edificios, de zinc; perchas y ganchos para sombreros, soportes para repisas, etc. , de metales comunes; cierrapuertas automáticos, de metales comunes; tubos flexibles, de metales comunes; placas con nombres, de metales comunes)	420.559	0,45
C47313	Receptores de televisión, combinados o no con radiorreceptores o aparatos para la grabación o reproducción de señales sonoras o de televisión	417.930	0,44
C32151	Papeles y cartones ondulados	413.586	0,44
C41241	Barras y varillas, laminadas en caliente, enrolladas irregularmente, de hierro o acero no aleado	404.894	0,43
C32400	Diarios, revistas y publicaciones periódicas publicados menos de cuatro veces por semana	402.067	0,43
C21400	Jugos de frutas y de legumbres	400.057	0,43
C33410/ C33420	Propano y butano, licuados etileno, propileno, butileno, butadieno y otros gases de petróleo o hidrocarburos gaseosos, excepto gas natural	394.187	0,42
C41431	Aluminio sin elaborar	391.207	0,42
C33320	Combustibles para aviones de retropropulsión de tipo gasolina	387.334	0,41
C35490	Otros productos químicos n.c.p.	374.200	0,40
C22930	Yogur y otros tipos de leche o crema fermentados o acidificados	357.958	0,38
C35290	Otros productos o artículos farmacéuticos para usos médicos o quirúrgicos	357.773	0,38
C34790	Otros plásticos en formas primarias; resinas de intercambio iónico	356.355	0,38

Código	Descripción	Facturación (miles de \$)	(%)
C34110	Hidrocarburos y sus derivados halogenados sulfonados, nitrados o nitrosados	350.485	0,37
C21220	Pescado, filetes de pescado, otras carnes de pescado e hígados y huevas de pescado, congelados	348.866	0,37
C47220	Aparatos eléctricos para telefonía y telegrafía con hilos	348.601	0,37
C38140	Otros muebles n.c.p.	342.958	0,36
C36410	Sacos y bolsas, de materiales plásticos	340.788	0,36
C23410	Galletas crocantes; bizcochos, pan tostado y productos análogos	338.617	0,36
C34710	Polímeros de etileno, en formas primarias	335.822	0,36
C28233	Trajes sastre, abrigos, chaquetas, vestidos, faldas, pantalones largos, pantalones cortos y artículos análogos para mujeres o niñas, de tejidos que no sean de punto o ganchillo	325.619	0,35
C21390	Otras legumbres en conserva (incluso secas, envasadas o conservadas en vinagre)	323.962	0,34
C36990	Artículos de materiales plásticos n.c.p.	322.706	0,34
C32530	Material de publicidad comercial, catálogos comerciales y artículos análogos	318.480	0,34
C21611	Grasas de ganado bovino, ovino o caprino, de cerdo y de aves, sin elaborar o fundidas (incluso grasa de cerdo o de aves, congelada, salada, en salmuera, seca o ahumada, y manteca de cerdo)	318.222	0,34
C41275	Tuberías del tipo utilizado para oleoductos o gasoductos, con costura, de hierro o acero	316.732	0,34
C32230	Libros (excepto diccionarios y enciclopedias y fascículos periódicos de diccionarios o enciclopedias); folletos, octavillas e impresos análogos, excepto material de publicidad, no impresos en hojas sueltas; libros de láminas, de dibujo o de colorear, para niños	308.006	0,33
C28232	Camisas, camisetas, calzoncillos, pijamas, batas y artículos análogos para hombres o niños, de tejidos que no sean de punto o ganchillo	296.716	0,32
C41242/	Otras barras y varillas de hierro o acero no aleado, sin otra elaboración que el forjado o el laminado, el estirado o la extrusión en caliente, pero excluidas las retorcidas después del laminado ángulos, perfiles y secciones, de hierro o acero	292.781	0,31
C41251	no aleado, sin otra elaboración que el laminado o estirado en caliente o la extrusión		
C36240/	Correas o correajes de transporte o transmisión de caucho vulcanizado artículos de caucho vulcanizado n.c.p.; caucho	289.781	0,31
C36270	endurecido; artículos de caucho endurecidos		
C42190	Otras estructuras (excepto edificios prefabricados) y partes de estructuras de hierro, acero o aluminio; planchas, varillas, ángulos, perfiles, secciones, tuberías, etc., preparados para su utilización en estructuras de hierro, acero o aluminio; metales y equipo análogo para andamios, encofrados o apuntalamiento de pozos de minas	288.261	0,31
C29420	Zapatillas de tenis, zapatillas de baloncesto, zapatillas de gimnasia, zapatillas de entrenamiento y zapatillas análogas	288.029	0,31
C46340	Otros conductores eléctricos, para voltaje no superiores a 1000 v.	287.110	0,31
C46510/	Lámparas eléctricas de incandescencia o descarga; lámpara de arco, lámparas eléctricas portátiles diseñadas para funcionar con su propia fuente de energía (excepto lámparas eléctricas para bicicletas, motocicletas o vehículos		
C46531	automotores); artefactos eléctricos de techo y de pared para alumbrado (excepto los del tipo utilizado para alumbrar espacios públicos y vías públicas); lámparas eléctricas de mesa, de escritorio, para mesilla de noche o de pie; lámparas y accesorios no eléctricos para alumbrado; señales iluminadas, rótulos iluminados, etc.	286.674	0,30

(sigue)

Cuadro 2. (continuación)

Código	Descripción	Facturación (miles de \$)	(%)
C23720	Pastas cocidas, rellenas o preparadas de otra forma;	285.055	0,30
C21112	Carne de ganado bovino, congelada	282.997	0,30
C23915	Extractos, esencias y concentrados de té o mate, y preparados a base de té o mate	278.311	0,30
C21119	Despojos comestibles de ganado bovino, porcino, ovino o caprino, caballo, asno, mula o burdégano, frescos, refrigerados o congelados	276.617	0,29
C32600	Libros de registro, libros de contabilidad, cuadernillos de notas, bloques para cartas, agendas y artículos análogos, secantes, encuadernadores, clasificadores para archivos, formularios y otros artículos de escritorio, de papel o cartón	276.401	0,29
C32129	Otros papeles y cartones sin revestir, del tipo utilizados para escribir, imprimir u otros usos gráficos, bandas continuas para la fabricación de tarjetas perforadas y papel para cinta perforada	270.206	0,29
C26620	Tejidos de algodón, con un contenido, de algodón en peso, del 85% o más, que pesen más de 200 g/m ²	266.984	0,28
C25090	Otras formas de tabaco manufacturado y sus sucedáneos; tabaco "homogeneizado" o "reconstituido"; extractos y esencias de tabaco	260.635	0,28
C29330	Calzado con palas de cuero, excepto calzado para deportes, calzado con punteras protectora de metal y calzado especial diverso	258.275	0,27
C41278	Accesorios para tubos o caños, de hierro o acero	253.567	0,27
C37370	Baldosas y losas para pavimentos, chimeneas o muros; cubos de mosaicos de materiales cerámicos y artículos análogos	253.535	0,27
C41263	Alambre de hierro o acero no aleado	239.214	0,25
C23160	Arroz semielaborado o elaborado	237.948	0,25
C44811	Refrigeradores y congeladores de uso doméstico, eléctricos o no	236.466	0,25
C37350	Ladrillos de construcción, bloques para pisos, losas de apoyo o de relleno, tejas, cañones de chimeneas, sombreretes y revestimientos de chimeneas, ornamentos arquitectónicos y otros artículos de construcción, de materiales cerámicos no refractarios	229.591	0,24
C33370	Combustibles para calderas (fuel oils) n.c.p.	225.091	0,24
C26430	Hilados (excepto hilo de coser) de fibras discontinuas sintéticas, con un contenido de tales fibras, en peso del 85% o más	221.454	0,24
C23995	Salsas; condimentos mixtos; harinas de mostaza; mostaza preparada	220.379	0,23
C35430	Preparados lubricantes y preparados del tipo utilizados para el tratamiento de materiales con grasas y aceites, excepto de petróleo; aditivos preparados para aceites minerales; líquidos preparados para transmisiones hidráulicas, excepto de petróleo; preparados anticongelantes y líquidos deshelantes preparados	219.688	0,23
C36113	Otros neumáticos nuevos, de caucho	219.420	0,23
C23660	Chocolate y otros preparados alimenticios que contengan cacao (excepto cacao en polvo con adición de sustancias edulcorantes), pero no a granel	217.766	0,23
C38150	Somieres; colchones con muebles, rellenos o guamecidos interiormente de cualquier material o de caucho o materiales plásticos celulares, recubiertos o no	215.340	0,23

(sigue)

Cuadro 2. (continuación)

Código	Descripción	Facturación (miles de \$)	(%)
C36320	Tubos, caños y mangueras y sus accesorios de materiales plásticos	213.333	0,23
C43122	Motores de combustión interna de émbolo alternativos, con encendido de chispa, de mas de 1000 cm3 de cilindrada	212.342	0,23
C26360	Hilados de algodón (excepto hilo de coser), con un contenido de algodón, en peso, del 85% o más	210.660	0,22
C22970	Helados y otros líquidos helados comestibles	210.046	0,22
C35420	Colas y gelatinas, peptonas y sus derivados y productos conexos; caseinatos y otros derivados de la caseína; albuminatos y otros derivados de las albúminas	208.038	0,22
C26420	Hilados de filamentos continuos manufacturados, múltiples o cableados (excepto hilo de coser, hilados de gran resistencia de poliamidas, poliésteres o rayón a la viscosa e hilados texturados), no acondicionados para la venta al por menor; hilados de filamentos continuos manufacturados (hilo de coser), acondicionados para la venta al por menor	207.001	0,22
C37191	Botellas, jarros, redomas y otros recipientes de vidrio del tipo utilizado para el transporte o envase de mercancías, excepto ampollas; tapones, tapas u otros cierres, de vidrio	206.995	0,22
C32152	Sacos y bolsas de papel	205.502	0,22
C34730	Polímeros de cloruro de vinilo o de otras olefinas halogenadas, en formas primarias	205.382	0,22
C33500	Vaselina, cera de parafina, cera de petróleo microcristalina, cera cruda, ozocerita, cera de lignito, cera de turba, otras ceras minerales y productos análogos; coque de petróleo, betún de petróleo o de aceites obtenidos de minerales betún	199.513	0,21
C43912	Máquinas de acondicionamiento de aire	194.230	0,21
C34140	Ácidos carboxílicos y sus anhídridos, halogenuros, peróxido y perácidos y sus derivados halogenados, sulfonados, nitrados o nitrosados, excepto ácido salicílico y sus sales y ésteres y sus sales	182.102	0,19
C44821	Aparatos de cocinar y calentaplatos para uso doméstico, no eléctricos, de hierro o acero; aparatos de cocinar o de calefacción para uso doméstico, no eléctricos, de cobre	181.807	0,19
C22990	Productos lácteos n.c.p.	180.192	0,19
C35410	Aceites esenciales y sus concentrados y destilados acuosos y soluciones acuosas de aceites esenciales; resinoides; subproductos terpénicos de la desterpenación de aceites esenciales; mezclas de sustancias odoríficas del tipo utilizado como materias primas en la industria	179.191	0,19
C36111	Neumáticos nuevos, de caucho, del tipo utilizado en automóviles	178.170	0,19
C23710	Pastas sin cocer, sin relleno ni preparadas de otra forma	172.621	0,18
C34230	Elementos químicos n.c.p.; ácidos inorgánicos, excepto ácido nítrico y ácido sulfonítrico; compuestos oxigenados inorgánicos del boro, el silicio y el azufre; compuestos halogenados o sulfurosos de elementos no metálicos; hidróxido de sodio y peróxido de magnesio; óxidos, hidróxidos y peróxidos de estroncio o bario; hidróxido de aluminio; hidracina e hidroxilamina y sus sales inorgánicas	170.553	0,18
C23911	Café, descafeinado o tostado	168.776	0,18
C34240	Fosfatos de triamónicos; sales metálicas y peróxisales de ácidos inorgánicos n.c.p.	168.548	0,18
C32191	Papel carbón, papel de autocopia y otros papeles para copiar o reportar, no recortados en tamaño a granel; esténciles para copiadoras y planchas de offset, de papel; papel engomado o adhesivo	168.527	0,18

(sigue)

Cuadro 2. (continuación)

Código	Descripción	Facturación (miles de \$)	(%)
C22940	Mantequilla y otras grasas y aceites derivados de la leche	166.901	0,18
C44110	Máquinas agrícolas, hortícolas o forestales para la preparación o el cultivo del suelo; rodillos para céspedes y terrenos de deporte	166.772	0,18
C43240	Grifos, llaves, válvulas y accesorios análogos para tuberías, caldera, tanques, cubas y recipientes análogos	165.999	0,18
C35321	Jabón, productos orgánicos tensoactivos y preparados para usar como jabón; papel, guata, fieltro y materiales textiles no tejidos, impregnados, revestidos o cubiertos con jabón o detergente	159.564	0,17
C32197	Etiquetas de papel o cartón	159.078	0,17
C21131	Carne y despojos comestibles de carne salados, en salmuera, secos o ahumados; harinas comestibles de carne o despojos de carne	157.925	0,17
C32112	Pasta química de madera, excepto soluble	157.345	0,17
C34210	Hidrógeno, nitrógeno, oxígeno, anhídrido carbónico y gases raros; compuestos oxigenados inorgánicos de elementos no metálicos n.c.p.	156.477	0,17
C46212	Aparatos eléctricos para empalmar o proteger circuitos eléctricos, para hacer conexiones con o en circuitos eléctricos, para voltajes no superiores a 1000 v.	154.505	0,16
C23210	Glucosa (dextrosa) y jarabe de glucosa; fructosa y jarabe de fructosa; azúcar invertido; azúcares y sus jarabes n.c.p.; miel artificial; caramelo	154.470	0,16
C28226	Jerseys, suéteres, chalecos y artículos análogos, de punto o ganchillo	153.542	0,16
C35520	Hilados de filamento continuos sintético (excepto hilo de coser e hilados múltiples o cableados), no acondicionados para la venta al por menor	148.104	0,16
C44150	Otros tractores, excepto tractores de oruga, unidades motrices de carretera para semirremolques y tractores del tipo utilizado en los andenes de las estaciones de ferrocarril	146.309	0,16
C37560	Otros artículos de cemento, hormigón o piedra artificial	145.618	0,15
C42912	Artículos para la mesa, la cocina u otros artículos domésticos y sus partes y piezas, y de hierro, acero, cobre o aluminio; estropajos y almohadillas para fregar o pulir ollas, guantes y artículos análogos de hierro, acero, cobre o aluminio; lana de hierro o acero; aparatos mecánicos accionados a mano, de un peso máximo de 10 kilos, usados para preparar, acondicionar o servir comidas o bebidas	145.599	0,15
C26630	Tejidos de algodón con un contenido de algodón en peso, de menos del 85%, mezclados principal o únicamente con fibras manufacturadas	144.567	0,15
C46910	Aparatos y dispositivos eléctricos de encendido o de arranque para motores de combustión interna; generadores y disyuntores utilizados con motores de combustión interna; aparatos eléctricos de alumbrado y de señalización (excepto lámparas eléctricas de incandescencia o descarga), limpiaparabrisas eléctricos y dispositivos eléctricos eliminadores de escarcha y vaho para bicicletas, motocicletas y vehículos automotores	142.332	0,15
C47520	Discos, cintas y otros materiales grabados para grabaciones de sonido o análogas de otros fenómenos (excepto película cinematográfica y tarjetas con banda magnética)	140.404	0,15

(sigue)

Código	Descripción	Facturación (miles de \$)	(%)
C49231	Partes, piezas y accesorios	138.612	0,15
C32199	Otros tipos de papel, cartón, guata de celulosa y redes de fibras de celulosa, cortados en tamaños o formas determinados; papel de cigarrillos, en librillos o tubos o en rollos de un ancho máximo de 5cm; otros artículos de pasta de papel, cartón	136.763	0,15
C24130	Alcohol etílico sin desnaturalizar con una concentración alcohólica, en volumen, inferior al 80%; aguardientes, licores y otras bebidas espirituosas	135.358	0,14
C21530	Nueces, cacahuetes (maníes), etc., asados, salados o conservados de otra manera n.c.p.	135.124	0,14
C26610	Tejidos de algodón, con un contenido, de algodón en peso, del 85% o más, que no pesen más de 200 g/m2	135.012	0,14
C34310	Materias colorantes orgánicas sintéticas y preparados basados en ellas; productos orgánicos sintéticos del tipo de los utilizados como agente abrillantadores fluorescentes o luminóforos; lacas colorantes y preparados basados en ellas	133.154	0,14
C49229	Otros remolques y semirremolques (incluso para el transporte de mercancías), excepto remolques y semirremolques de carga o descarga automática para usos agrícolas	131.699	0,14
C44516	Maquinaria n.c.p. Para la preparación o fabricación industrial de alimentos o bebidas (incluso grasas o aceites)	131.646	0,14
C38111	Asientos, principalmente con armazón metálica	130.236	0,14
C42120	Puertas, ventanas y sus marcos y umbrales para puertas, de hierro, acero o aluminio	130.118	0,14
C21520	Compotas, jaleas de frutas y purés y pastas de frutas o nueces	129.581	0,14
C32131	Rollos continuos para la fabricación de papel higiénico o papel facial, toallas o servilletas y papeles análogos, guata de celulosa y redes de fibras de celulosa	127.279	0,14
C23992	Sopas y caldos y preparados para sopas y caldos	125.567	0,13
C43123	Motores de combustión interna de encendido por compresión, del tipo utilizado para la propulsión de vehículos distintos de trenes o tranvías	124.433	0,13
C28234	Blusas, camisas, camisetas, enaguas, bragas, camisones, batas y artículos análogos para mujeres o niñas, de tejidos que no sean de punto o ganchillo	123.523	0,13
C24211	Vino espumoso de uvas frescas	123.455	0,13
C43320	Arboles de transmisión y manivelas; cajas de cojinetes y cojinetes simples para ejes; engranajes y trenes de engranaje; tornillos de bolas o de rosca; cajas de engranajes y otros reductores; volantes y poleas; embragues y acoplamientos de árboles; cadenas de eslabones articulados	123.295	0,13
C22120	Crema	121.623	0,13
C34170	Éteres, peróxido de alcoholes, peróxido de éteres, epóxidos, acetales y hemiacetales, y sus derivados halogenados, sulfonados nitrados o nitrosados; compuestos de función aldehído; compuestos de función cetona y compuestos de función quinona; enzimas preparadas n.c.p.; compuestos orgánicos n.c.p.	120.796	0,13
C43913	Equipo de refrigeración o congelación y bombas de calor, excepto equipo para uso doméstico	119.828	0,13
C24220	Sidra, perada, aguamiel o hidromiel y otras bebidas fermentadas, excepto vino de uvas frescas y cerveza de malta	117.720	0,13
C42950	Alambre, varillas, tubos, placas, electrodos y artículos análogos de metales comunes o carburos metálicos, con revestimiento o con alma de material fundente, del tipo utilizado para soldadura blanda, soldadura fuerte o soldadura autógena o para deposición de metales o carburos metálicos; alambre y varillas de polvo aglomerados de metales comunes, para metalización por aspersion	117.352	0,12

(sigue)

Cuadro 2. (continuación)

Código	Descripción	Facturación (miles de \$)	(%)
C23913	Té verde (sin fermentar), té negro (fermentado) y té parcialmente fermentado, en envoltorios inmediatos de un contenido no superior a 3 kg.	117.252	0,12
C27997	Tejidos impregnados, bañados o revestidos n.c.p.	116.059	0,12
C44826	Calentadores de agua instantáneos o de acumulación, no eléctricos	114.342	0,12
C44822	Estufas, hogares de parrilla, braseros y aparatos domésticos no eléctricos análogos (excepto aparatos de cocinar y calentaplatos), de hierro o acero	114.075	0,12
C42944	Clavos, tachuelas, grapas (excepto grapas en tiras), tornillos, pernos, tuercas, ganchos de tornillo, remaches, chavetas, chavetas hendidas, arandelas y artículos análogos, de hierro, acero, cobre o aluminio	113.957	0,12
C31100	Madera aserrada o cortada longitudinalmente, cortadas en hojas o descortezadas, de más de 6 mm de espesor; traviesas (durmientes) de madera sin impregnar par vía de ferrocarril o de tranvía	113.444	0,12
C42911	Lavabos, lavaderos, baños y otros artículos sanitarios y sus partes y piezas, de hierro, acero, cobre o aluminio	112.874	0,12
C31210	Madera con librado continuo a lo largo de cualquiera de sus bordes o caras (incluso listones y piezas para pisos de parquet, sin ensamblar, y rebordes y molduras)	111.746	0,12
C42922	Útiles intercambiables para herramientas de mano o para máquinas herramientas, incluso hileras para estirado o extrusión de metales y herramientas para perforación de rocas o para perforaciones en tierra; placas, varillas puntas y elementos análogos para herramientas, sin montar hechas de carburos metálicos sinterizados o aleaciones metalocerámicas	109.852	0,12
C31440	Cartón de pasta de madera u otras materias leñosas	108.785	0,12
C28236	Buzos de atletismo, trajes de esquiar, trajes de baño y otras prendas, de tenidos que no sean de punto o ganchillo n.c.p.	108.550	0,12
C36390	Otras planchas, hojas, películas, cintas y tiras, de materiales plásticos	107.801	0,11
C34720	Polímeros de estireno, en formas primarias	107.395	0,11
C43220	Bombas para líquidos; elevadores de líquidos	104.173	0,11
C44190	Partes y piezas ; partes y piezas de maquinas para limpiar, seleccionar o clasificar huevos, frutas u otros productos agrícolas; partes y piezas de incubadoras y criadoras para la avicultura; partes y piezas n.c.p. de maquinaria agrícola, hortícola, forestal, avícola o apícola	104.015	0,11
C26150	Borra de lana y pelos finos de animales, cardados o peinados	103.730	0,11
C35510	Fibras sintéticas discontinuas y estopas de filamentos sintéticos, sin cardar ni peinar	102.598	0,11
C49112	Vehículos automotores de pasajeros del tipo utilizado para transportes públicos	101.825	0,11
C23220	Almidones; inulina; gluten de trigo; dextrinas y otros almidones modificados	101.327	0,11
C26720	Otros tejidos de hilados de filamentos contínuos manufacturados, con un contenido de tales filamentos, en peso, del 85% o más	100.746	0,11
C28210	Pantimedias o, medias, calcetines o similares, de punto o ganchillo	99.683	0,11
C37690	Otros artículos de piedra de construcción o de talla labrada y sus manufacturas; otros tipos de gravilla, lasca y polvo artificialmente coloreados de piedra natural; artículos de pizarra aglomerada	97.913	0,10

(sigue)

Cuadro 2. (continuación)

Código	Descripción	Facturación (miles de \$)	(%)
C49210	Carrocerías para vehículos automotores	97.175	0,10
C36950	Artículos para construcción de materiales plásticos n.c.p.	95.470	0,10
C28237	Sostenes, fajas, corsés, tirantes, ligeros, ligas y prendas análogas y sus partes, sean o no de punto o ganchillo	95.151	0,10
C37510	Argamasas y hormigón no refractarios	94.237	0,10
C41516	Tubos, caños y accesorios para tubos y caños, de cobre	94.122	0,10
C31600	Obras y piezas de carpintería para edificios y construcción (incluso tableros de madera celular, tableros armados para pisos de parqué, tablillas y ripias)	93.712	0,10
C21680	Margarina y preparados análogos	93.671	0,10
C24213	Vermut y otros vinos de uvas frescas aromatizados con plantas o sustancias aromáticas	93.080	0,10
C37112	Vidrio colocado, laminado, estirado o soplado sin labrar. En planchas	92.650	0,10
C46121	Transformadores eléctricos	91.389	0,10
C42943	Tela metálica, enrejados, rejillas y cercas de alambre de hierro o cobre; productos de metal estirado, de hierro, acero o cobre	90.213	0,10
	Partes de calzado; plantillas, taloneras y artículos análogos; polainas cortas y largas y artículos análogos y sus partes	88.021	0,09
C29600	Acumuladores eléctricos	86.875	0,09
C46420	Alcoholes, fenoles, fenol-alcoholes y sus derivados halogenados, sulfonados, nitrados o nitrosados; alcoholes grasos		
C34130	industriales	86.869	0,09
C21122	Carne y despojos comestibles de aves, congelados	86.655	0,09
C21550	Otras frutas en conserva	84.931	0,09
C36940	Servicios de mesa, utensilios de cocina y otros artículos de uso doméstico y de tocador, de materiales plásticos	84.580	0,09
C41535	Hojas delgadas, de aluminio, de un espesor no superior a 0,2 mm	83.439	0,09
C35332	Ceras artificiales y ceras preparadas	83.072	0,09
C32121	Papel de periódico	82.392	0,09
C27120	Ropa de cama, mantelería, toallas de baño y paños de cocina	82.302	0,09
C21240	Pescado, preparado o conservado de otra manera; caviar	81.784	0,09
C47323	Aparatos de video grabadores o reproductores; cámara de video y cámaras de video para vistas fijas	81.057	0,09
C01620	Espicias, elaboradas o sin elaborar	80.961	0,09
C31430	Tableros aglomerados y tableros análogos de madera u otras materias leñosas	80.472	0,09
C26370	Hilados de algodón (excepto hilo de coser), con un contenido de algodón, en peso, de menos del 85%	80.076	0,09
C42210	Depósitos, cisternas, cubos y recipientes análogos(excepto para gases comprimidos o licuados) de hierro, acero o aluminio de una capacidad superior a los 300 lts, sin dispositivos mecánicos ni térmicos	79.400	0,08
C41121	Lingotes, otras formas primarias y productos semiacabados de hierro o acero no aleado	78.344	0,08

(sigue)

Cuadro 2. (continuación)

Código	Descripción	Facturación (miles de \$)	(%)
C33330	Otros aceites ligeros de petróleo y aceites ligeros obtenidos de minerales bituminosos (excepto crudos); preparados ligeros n.c.p. Que contengan por lo menos el 70% de su peso en aceite de petróleo o aceites obtenidos de minerales bituminosos (excepto crudos), y cuyos componentes básicos sean esos aceites	78.286	0,08
C43142	Turbinas y ruedas hidráulicas	77.592	0,08
C34800	Caucho sintético y artificial derivado de aceites, y mezclas de estos cauchos con caucho natural y gomas naturales análogas, en formas primarias o en planchas, hojas o tiras	77.387	0,08
C41231	Otros productos laminados planos de hierro o acero no aleado (que no estén enchapados, revestidos ni recubiertos)	77.166	0,08
C35333	Betunes, lustres y cremas para calzado, muebles, pisos, carrocerías, vidrio o metal	76.140	0,08
C41533	Alambre de aluminio	75.738	0,08
C36920	Planchas, hojas, películas, cintas, tiras y otras formas planas autoadhesivas, de materiales plásticos	75.668	0,08
C43915	Filtros de aceite, filtros de gasolina y filtros de entrada de aire para motores de combustión interna	75.410	0,08
C37210	Fregadores, bañeras, inodoros, cisternas de descarga de agua y artefactos sanitarios análogos	75.166	0,08
C29340	Calzado con palas de materias textiles, excepto calzado para deportes	75.046	0,08
C23991	Preparados homogeneizados de carne, legumbres, frutas o nueces; preparados de leche, harina, almidón o féculas o extractos de malta, para lactantes n.c.p. Preparados alimenticios mixtos homogeneizados	75.028	0,08
C29130	Otros cueros, depilados (incluso de ovinos, de cordero, de cabra o de cabritilla); cuero artificial o regenerado que contenga cuero o fibras de cuero	74.652	0,08
C21690	Grasas y aceites de origen animal o vegetal, y sus fracciones, parcial o totalmente hidrogenados, interesterificados, reesterificados o elaidinizados, refinados o no, pero sin otra preparación	73.017	0,08
C23650	Chocolate y otros preparados alimenticios que contengan cacao (excepto cacao en polvo con adición de sustancias edulcorantes), a granel	72.673	0,08
C42932	Tapones, tapas y cubiertas(incluso corchos de corona), cápsulas para botellas, espitas roscadas, tapones de pipería, sellos y otros accesorios para embalaje, de metales comunes	71.518	0,08
C46350	Otros conductores eléctricos, para voltajes superiores a 1.000 v.	71.011	0,08
C48270	Sistemas automáticos de control de procesos industriales	70.584	0,08
C38122	Otros muebles de madera, del tipo utilizado en oficinas	68.658	0,07
C42992	Candados y cerraduras, de metales comunes; cierres y armazones con cierres y cerraduras, de metales comunes; llaves y piezas para estos artículos, de metales comunes	68.548	0,07
C41212	Productos laminados planos de hierro o acero no aleado, sin otra elaboración que el laminado en caliente, de un ancho inferior a 600 mm	68.413	0,07
C23510	Azúcar de caña o de remolacha sin refinar	68.058	0,07
C21113	Carne de ganado porcino, fresca o refrigerada	67.182	0,07

(sigue)

Rama	Código	Descripción	Unidad de medida	Cantidades producidas	Cantidades vendidas	Facturación (miles de \$)	Precios medios (\$)
15411	C23410	Galletas crocantes; bizcochos, pan tostado y productos análogos	t	196.708	209.032	338.617	1.619,92
Total 15411		Elaboración de galletitas y bizcochos				338.617	
15412	C23420	Pan de jengibre y productos análogos; bizcochos dulces; waffles y obleas	t	221.620	220.454	471.544	2.138,97
	C23430	Otros tipos de pan y otros productos de panadería	t	345.912	343.581	763.915	2.223,39
Total 15412		Elaboración de productos de panadería				1.235.459	
15420	C23510	Azúcar de caña o de remolacha sin refinar	t	198.373	192.086	68.058	354,31
	C23520	Azúcar de caña o de remolacha refinada y sacarosa químicamente pura, en estado sólido, sin adición de sustancias saporíferas o colorantes	t	1.446.329	1.223.963	494.146	403,73
	C24110	Alcohol etílico sin desnaturalizar con una concentración alcohólica, en volumen, del 80% o más	l	154.300.783	143.629.448	49.147	0,34
Total 15420		Elaboración de azúcar				611.351	
15430	C23640	Cacao en polvo, con adición de sustancias edulcorantes	t	20.575	19.154	28.732	1.500,07
	C23650	Chocolate y otros preparados alimenticios que contengan cacao (excepto cacao en polvo con adición de sustancias edulcorantes), a granel	t	33.171	32.563	72.673	2.231,73
	C23660	Chocolate y otros preparados alimenticios que contengan cacao (excepto cacao en polvo con adición de sustancias edulcorantes), pero no a granel	t	36.002	36.474	217.766	5.970,40
	C23670	Artículos de confitería preparados con azúcar (incluido chocolate blanco) que no contengan cacao; frutas, nueces, cáscaras de frutas y otras partes de plantas, conservadas en azúcar	t	224.824	192.880	525.558	2.724,79
Total 15430		Elaboración de cacao y chocolate y de productos de confitería			844.729		
15441	C23710	Pastas sin cocer, sin relleno ni preparadas de otra forma	t	97.721	97.073	172.621	1.778,26
Total 15441		Elaboración de pastas alimenticias frescas				172.621	
15442	C23720	Pastas cocidas, rellenas o preparadas de otra forma;	t	231.475	234.925	285.055	1.213,39
Total 15442		Elaboración de pastas alimenticias secas				285.055	
15491	C01620	Especias, elaboradas o sin elaborar	t	10.024	9.979	80.961	8.113,34
	C23911	Café, descafeinado o tostado	t	22.781	22.376	168.776	7.542,76
Total 15491		Tostado, torrado y molienda de café y especias				249.737	
15492	C23913	Té verde (sin fermentar), té negro (fermentado) y té parcialmente fermentado, en envoltorios inmediatos de un contenido no superior a 3 kg.	t	104.732	103.644	117.252	1.131,29
Total 15492		Preparación de hojas de té				117.252	
15493	C23915	Extractos, esencias y concentrados de té o mate, y preparados a base de té o mate	t	240.871	226.214	278.311	1.230,30
Total 15493		Elaboración de yerba mate				278.311	

(sigue)

Cuadro 1.1. (continuación)

Rama	Código	Descripción	Unidad de medida	Cantidades producidas	Cantidades vendidas	Facturación (miles de \$)	Precios medios (\$)
15499	C16200	Sal común y cloruro de sodio puro; agua de mar	t	186.003	162.817	59.612	366,13
	C23912	Sucedáneos del café que contengan café; extractos, esencias y concentrados de café y preparados a base de estos productos o a base de café; achicoria tostada y otros sucedáneos tostados del café y sus extractos, esencias y concentrados; cáscaras y cascarrillas del café	t	6.890	6.887	58.461	8.488,65
	C23991	Preparados homogeneizados de carne, legumbres, frutas o nueces; preparados de leche, harina, almidón o féculas o extractos de malta, para lactantes n.c.p. Preparados alimenticios mixtos homogeneizados	t	20.621	19.794	75.028	3.790,53
	C23992	Sopas y caldos y preparados para sopas y caldos	t	44.311	43.176	125.567	2.908,27
	C23993	Huevos de ave, sin cáscara, y yemas de huevo, frescos o conservados; albúmina de huevo	t	15.602	15.479	22.284	1.439,61
	C23994	Vinagre y sucedáneos a base de ácido acético	l	39.616.710	40.045.750	17.656	0,44
	C23995	Salsas; condimentos mixtos; harinas de mostaza; mostaza preparada	t	118.915	123.718	220.379	1.781,30
	C23996	Levaduras; otros microorganismos unicelulares, muertos; polvos de hornear preparados	t	25.449	25.303	37.496	1.481,89
	C23999	Otros productos alimenticios n.c.p.	t	191.827	189.881	679.976	3.581,05
Total 15499		Elaboración de otros productos alimenticios n.c.p.				1.296.459	
15512	C24130	Alcohol etílico sin desnaturalizar con una concentración alcohólica, en volumen, inferior al 80%; aguardientes, licores y otras bebidas espirituosas	l	61.054.748	61.451.229	135.358	2,20
Total 15512		Destilación, rectificación y mezcla de bebidas espirituosas				135.358	
15521	C24211	Vino espumoso de uvas frescas	l	32.544.807	31.696.329	123.455	3,89
	C24212	Vino de uvas frescas, excepto vino espumoso; mosto de uva	l	2.055.414.128	1.934.171.965	1.491.070	0,77
	C24213	Vermut y otros vinos de uvas frescas aromatizados con plantas o sustancias aromáticas	l	48.818.253	47.573.538	93.080	1,96
Total 15521		Elaboración de vino				1.707.605	
15529	C24220	Sidra, perada, aguamiel o hidromiel y otras bebidas fermentadas, excepto vino de uvas frescas y cerveza de malta	l	183.718.974	181.389.613	117.720	0,65
Total 15529		Elaboración de sidra y otras bebidas alcohólicas fermentadas y no destiladas				117.720	
15530	C24310	Cerveza de malta	l	1.231.706.865	1.216.407.640	675.425	0,56
	C24320	Malta, tostada o sin tostar	t	109.261	104.036	44.500	427,74
Total 15530		Elaboración de cerveza, bebidas malteadas y de malta				719.925	
15541	C24410	Aguas minerales naturales y aguas gaseosas, sin adición de sustancias edulcorantes ni soporíferas, excepto agua natural; hielo y nieve	l	1.715.294.026	1.633.591.645	426.829	0,26
Total 15541		Elaboración de soda y aguas				426.829	

(sigue)

Cuadro 1.1. (continuación)

Rama	Código	Descripción	Unidad de medida	Cantidades producidas	Cantidades vendidas	Facturación (miles de \$)	Precios medios (\$)
15542	C24490	Otras bebidas no alcohólicas	l	3.390.435.115	3.304.596.782	1.966.372	0,60
Total 15542		Elaboración de bebidas gaseosas, excepto soda				1.966.372	
16001	C39180	Residuos de tabaco	t	14.322	12.771	6.728	526,79
Total 16001		Preparación de hojas de tabaco				6.728	
16009	C25010	Cigarros, charutos, cigarros pequeños y cigarrillos que contengan tabaco o sucedáneos de tabaco	p	1.566.839.425	1.535.419.400	644.485	0,42
	C25090	Otras formas de tabaco manufacturado y sus sucedáneos; tabaco "homogeneizado" o "reconstituido"; extractos y esencias de tabaco	t	74.499	71.166	260.635	3.662,34
Total 16009		Elaboración de cigarrillos y otros productos de tabaco				905.119	
17111	C01440	Semillas de algodón	t	227.547	215.895	37.580	174,07
	C01990	Otras materias vegetales sin elaborar	t	331.075	323.336	510.499	1.578,85
	C21700	Borras de algodón (linters)	t	29.513	23.803	13.977	587,21
	C26160	Algodón, cardado o peinado	t	17.466	14.304	24.154	1.688,64
Total 17111		Preparación de fibras textiles vegetales (incluyendo desmotado de algodón)				586.211	
17112	C26130	Lana, desgrasada o carbonizada, sin cardar ni peinar	t	10.210	5.105	20.074	3.931,97
Total 17112		Lavado de lana				20.074	
17113	C26150	Borra de lana y pelos finos de animales, cardados o peinados	k	21.246.409	18.254.357	103.730	5,68
	C26220	Fibras discontinuas artificiales, cardadas, peinadas o preparadas de otra forma para el hilado	k	22.227.895	22.227.895	57.986	2,61
	C26320	Hilados de lana, con un contenido de lana, en peso, del 85% o más no acondicionados para la venta al por menor	k	2.195.233	2.057.729	33.829	16,44
	C26340	Hilados de lana, no acondicionados para la venta al por menor; hilados de pelos finos u ordinarios de animales o de crin (incluso hilados de crin entorchados)	k	411.350	439.488	7.123	16,21
	C26350/	Hilo de algodón para coser					
	C26410	Hilo de coser de filamentos continuos o fibras discontinuas manufacturadas	k	967.085	932.074	50.863	54,57
	C26360	Hilados de algodón (excepto hilo de coser), con un contenido de algodón, en peso, del 85% o más	k	64.297.433	54.816.872	210.660	3,84
	C26370	Hilados de algodón (excepto hilo de coser), con un contenido de algodón, en peso, de menos del 85%	k	19.391.711	18.986.295	80.076	4,22
	C26420	Hilados de filamentos continuos manufacturados, múltiples o cableados					

(sigue)

Cuadro 1.1. (continuación)

Rama	Código	Descripción	Unidad de medida	Cantidades producidas	Cantidades vendidas	Facturación (miles de \$)	Precios medios (\$)
		(excepto hilo de coser, hilados de gran resistencia de poliamidas, poliésteres o rayón a la viscosa e hilados texturados), no acondicionados para la venta al por menor; hilados de filamentos continuos manufacturados (hilo de coser), acondicionados para la venta al por menor	k	50.308.565	48.048.098	207.001	4,31
	C26430	Hilados (excepto hilo de coser) de fibras discontinuas sintéticas, con un contenido de tales fibras, en peso del 85% o más	k	33.635.667	31.643.819	221.454	7,00
	C39214	Desperdicios de algodón, excepto hilachas	k	207.487.072	200.034.581	27.305	0,14
Total 17113		Hilandería de fibras textiles				1.000.027	
17114	C26610	Tejidos de algodón, con un contenido, de algodón en peso, del 85% o más, que no pesen más de 200 g/m ²	k	24.094.318	23.337.079	135.012	5,79
	C26620	Tejidos de algodón, con un contenido, de algodón en peso, del 85% o más, que pesen más de 200 g/m ²	k	58.727.464	51.254.717	266.984	5,21
	C26630	Tejidos de algodón con un contenido de algodón en peso, de menos del 85%, mezclados principal o únicamente con fibras manufacturadas	k	20.581.348	19.217.944	144.567	7,52
	C26710	Tejidos de hilados de filamentos continuos manufacturados, obtenidos de hilados de gran resistencia de nilón u otras poliamidas de poliésteres o de rayón a la viscosa; tejidos de hilados de filamentos continuos sintéticos, obtenidos en tiras o artículos análogos; tejidos de hilados de filamentos continuos sintéticos, consistentes en capas paralelas de hilados superpuestas en ángulos agudos o rectos con las capas unidas en las intersecciones de los hilos (incluido el cañamazo)	k	7.872.517	6.731.595	26.914	4,00
	C26720	Otros tejidos de hilados de filamentos continuos manufacturados, con un contenido de tales filamentos, en peso, del 85% o más					
	C26750	Tejidos de fibras discontinuas artificiales, con un contenido de tales fibras, en peso, del 85% o más	k	12.355.383	18.739.657	100.746	5,38
	C26760	Tejidos de fibras discontinuas manufacturadas, con un contenido de tales fibras, en peso, de menos del 85%, mezcladas principal o únicamente con algodón	k	2.278.316	2.151.961	44.346	20,61
	C26770	Tejidos de fibras discontinuas manufacturadas, con un contenido de tales fibras, en peso, de menos del 85%, mezcladas principal o únicamente con lana o pelos finos de animales	k	2.815.762	2.731.806	42.928	15,71
Total 17114		Fabricación de tejidos textiles (comprende hilanderías integradas)				792.008	

(sigue)

Rama	Código	Descripción	Unidad de medida	Cantidades producidas	Cantidades vendidas	Facturación (miles de \$)	Precios medios (\$)
17210	C27110	Frazadas y mantas de viaje (excepto mantas eléctricas)	k	1.256.376	1.131.269	18.427	16,29
	C27120	Ropa de cama, mantelería, toallas de baño y paños de cocina	k	6.094.121	5.898.748	82.302	13,95
	C27150	Sacos o bolsas del tipo utilizado para embalar mercancías	k	13.235.364	13.078.693	39.342	3,01
	C27160	Encerados, velas para embarcaciones, etc., toldos, toldos de protección contra el sol, tiendas y artículos para acampar (incluidos colchones neumáticos)	k	983.896	983.896	23.174	23,55
	C27180	Cobertores acolchados, edredones, cojines, almohadones, almohadas, sacos de dormir y artículos análogos, con muelles o rellenos o guarnecidos interiormente de cualquier material o de caucho o materiales plásticos celulares	k	650.851	686.479	22.081	32,16
	C27190	Otros artículos confeccionados con materias textiles (incluso trapos para fregar pisos, paños para limpiar platos, paños para limpiar el polvo y paños de limpieza similares, chalecos salvavidas y cinturones salvavidas)	k	4.094.352	3.929.008	19.015	4,84
Total 17210		Fabricación de artículos confeccionados de materiales textiles, excepto prendas de vestir				204.340	
17220	C27140	Otros accesorios para el hogar n.c.p.; juegos consistentes en tejidos e hilados para fabricar alfombras, tapices, manteles o servilletas bordados o artículos textiles análogos, presentados en envases para la venta al por menor	k	858.959	839.548	19.171	22,84
	C27230	Alfombras y otros recubrimientos para pisos de materias textiles, afelpados	m ²	4.840.340	4.326.682	31.930	7,38
	C27290	Otras alfombras y recubrimientos para pisos de materias textiles (incluso de fieltro)	m ²	2.077.917	1.918.148	38.629	20,14
Total 17220		Fabricación de tapices y alfombras				89.730	
17230	C27310	Bramantes, cordeles, cuerdas y cordajes	t	2.519	2.081	7.160	3.440,15
Total 17230		Fabricación de cuerdas, cordeles, bramantes y redes				7.160	
17290	C27911	Tejidos estrechos; tejidos estrechos consistentes en urdimbre sin trama sujeta por medio de un adhesivo (bolducs); marbetes, insignias y artículos análogos de materias textiles, sin bordar; trencillas en piezas; artículos de pasamanería en piezas, sin bordados ni labor de punto o ganchillo; borlas, madroños y artículos análogos	k	3.326.848	3.224.283	37.083	11,50
	C27913	Bordados en piezas, tiras o motivos decorativos	k	43.819	43.819	12.934	295,16
	C27922	Textiles no tejidos	k	23.712.463	22.542.716	55.454	2,46
	C27997	Tejidos impregnados, bañados o revestidos n.c.p.	k	20.732.416	21.299.838	116.059	5,45

(sigue)

Cuadro 2. (continuación)

Código	Descripción	Facturación (miles de \$)	(%)
C32700	Tipos de imprentas, planchas o cilindros preparados para las artes gráficas, piedras litográficas impresas u otros elementos de impresión	66.966	0,07
C32136	Otros papeles y cartones sin revestir; papel de cigarrillos, no recortado en tamaños adecuados o en forma de librillos o tubos	66.512	0,07
C43253	Partes y piezas ; partes y piezas para campanas de ventilación o reciclaje con ventilador incorporado	66.279	0,07
C23130	Semolina, sémola y gránulos de trigo	65.582	0,07
C44831	Partes y piezas de los aparatos siguientes: Aparatos electromecánicos, máquinas de afeitar y máquinas de cortar el pelo para uso doméstico, con motor eléctrico incorporado; calentadores de agua instantáneos o de almacenamientos, calentadores de inmersión, aparatos de calefacción de espacios y aparatos de calefacción del suelo, eléctricos; aparatos electrotérmicos de peluquería o para secado de manos; otros aparatos electrotérmicos de uso doméstico	65.309	0,07
C41532	Barras, varillas y perfiles, de aluminio	65.246	0,07
C34320	Extractos curtientes de origen vegetal; taninos y sus sales, éteres, ésteres y otros derivados; materias colorantes de origen vegetal o animal, excepto el negro animal; preparados basados en materias colorantes de origen vegetal o animal	64.760	0,07
C31700	Cajas, cajones, jaulas, cilindros y envases similares de madera; cilindros de madera para cables; plataformas, tarimas y otros dispositivos de carga, de madera; paneles, barriles, cubas, tinas y demás productos de tonelería y sus partes (incluso duelas), de madera	64.167	0,07
C21118	Carne de caballo, asno, mula o burdégano, fresca, refrigerada o congelada	63.781	0,07
C41111/15	Arrabio y fundición especular en lingotes, bloques u otras formas primarias otras ferroaleaciones	62.905	0,07
C33340	Queroseno (incluso combustible de tipo queroseno para aviones de retropropulsión)	62.568	0,07
C48341	Placas y películas fotográficas planas y película de impresión instantánea, sensibilizadas, sin impresionar	62.476	0,07
C44130	Otras cortadoras de césped; otras máquinas para hacer heno; enfardadoras de paja y forraje; otras máquinas cosechadoras; máquinas trilladoras	62.083	0,07
C23150	Otros productos de cereales (incluso copos de maíz)	61.452	0,07
C43151	Partes y piezas de motores de émbolo con encendido de chispa, alternativos o rotatorios, o de encendido por compresión	60.917	0,06
C37121	Torzales, mechas, hilados y hebras cortadas de fibra de vidrio	60.558	0,06
C34150	Compuestos de función amino; compuestos aminados con función oxigenada, excepto lisina y sus ésteres y las sales de estos compuestos y ácidos glutámico y sus sales; ureínas y sus derivados y sales de estos compuestos; compuestos de función nitrilo; compuestos diazoicos, azoicos y azoxi; derivados orgánicos de hidroxina o hidroxilamina; compuestos con otra función nitrogenada	60.012	0,06
C44816	Otros aparatos eléctricos para uso doméstico de pequeñas dimensiones (incluso aspiradoras, trituradoras de desperdicios de cocina, mezcladoras de alimentos, máquinas de afeitar, secadores de pelo, planchas, cafeteras y tostadoras)	59.892	0,06
C16200	Sal común y cloruro de sodio puro; agua de mar	59.612	0,06

(sigue)

Cuadro 2. (continuación)

Código	Descripción	Facturación (miles de \$)	(%)
C43911	Generadores de gas de agua o gas pobre; generadores de acetileno y generadores similares de gases por vía húmeda; plantas de destilación o rectificación; unidades de intercambio térmico; máquinas para la licuefacción de aire u otros gases	59.499	0,06
C37115	Vidrio de seguridad	59.447	0,06
C36230	Tubos, caños y mangueras de caucho vulcanizado sin endurecer	59.092	0,06
C37940	Mezclas bituminosas a base de asfalto natural, betún natural, betún de petróleo, alquitrán mineral o brea de alquitrán mineral	59.085	0,06
C37540	Baldosas, losas de pavimento, ladrillos y artículos análogos, de cemento, hormigón o piedra artificial	59.061	0,06
C23912	Sucedáneos del café que contengan café; extractos, esencias y concentrados de café y preparados a base de estos productos o a base de café; achicoria tostada y otros sucedáneos tostados del café y sus extractos, esencias y concentrados; cáscaras y cascarrillas del café	58.461	0,06
C34740	Poliacetales, otros poliésteres y resinas epoxídicas, en formas primarias; policarbonatos, resinas alquídicas, ésteres polialifáticos y otros poliésteres, en formas primarias	58.454	0,06
C26220	Fibras discontinuas artificiales, cardadas, peinadas o preparadas de otra forma para el hilado	57.986	0,06
C48263	Medidores de suministro o producción de gas, líquidos o electricidad	57.903	0,06
C41442	Zinc, sin elaborar	57.039	0,06
C37420	Cal viva, cal apagada y cal hidráulica	56.993	0,06
C47211	Aparatos transmisores de radiotelefonía, radiotelegrafía, radiodifusión o televisión, incorporen o no aparatos receptores o aparatos para la grabación o reproducción del sonido	56.777	0,06
C27922	Textiles no tejidos	55.454	0,06
C29510	Calzado con punta protectora de metal	54.274	0,06
C43941	Partes y piezas de generadores de gas de agua o gas pobre; partes y piezas de generadores de acetileno y generadores análogos de gases por vía húmeda; partes y piezas ; partes y piezas de equipo de refrigeración o congelación y bombas de calor; partes y piezas de maquinaria para el tratamiento de materiales por procesos que entrañan un cambio de temperatura	54.020	0,06
C42945	Muelles y hojas para muelles, de hierro o acero; muelles de cobre	53.670	0,06
C41534	Chapas, planchas y tiras de aluminio, de un espesor superior a 0,2 mm	53.648	0,06
C41541	Barras, varillas, perfiles y alambre de plomo	52.986	0,06
C45210	Máquinas analógicas o híbridas de procesamiento automático de datos	52.680	0,06
C28225	Camisetas de todo tipo, de punto o ganchillo	52.122	0,06
C32510	Sellos de correos, timbres fiscales y análogos sin cancelar; papel timbrado; talonarios de cheques, billetes de banco, certificados de acciones y bonos y otros documentos de títulos análogos	52.020	0,06
C46539	Otras lámparas eléctricas y accesorios para alumbrado (incluso lámparas y accesorios para alumbrado del tipo utilizado para alumbrar espacios públicos y vías públicas)	51.712	0,05

(sigue)

Cuadro 2. (continuación)

Código	Descripción	Facturación (miles de \$)	(%)
C37113	Vidrio templado y vidrio pulido o pulimentado, en planchas	51.491	0,05
C29220	Maletas, bolsos de mano y artículos similares de cuero natural, artificial o regenerado, de hojas de plásticos, de tela, de fibra vulcanizada o de cartón; juegos de viaje para tocador, costura o limpieza de calzado o ropa	51.444	0,05
C21210	Filetes de pescado, otras carnes de pescado e hígados y huevas de pescado, frescos o refrigerados	51.320	0,05
C48311	Fibras ópticas y haces de fibras ópticas; cables de fibras ópticas (excepto los compuestos de fibras en vainas aislantes separadas); hojas y placas de material polarizador; lentes, prismas, espejos y otros artículos de óptica (excepto de vidrio no trabajado ópticamente), montados o sin montar, con exclusión de cámaras, proyectores y ampliadoras y reductoras fotográficas	51.210	0,05
C42921	Herramientas de mano (incluso las del tipo utilizadas en la agricultura, horticultura o silvicultura, sierras de mano, limas, alicates y cizallas para metales, llaves de horquilla manuales, lámparas de soldar y abrazaderas)	51.081	0,05
C26350	Hilo de algodón para coser hilo de coser de filamentos continuos o fibras discontinuas manufacturadas	50.863	0,05
C47331	Microfonos y sus soportes; altavoces; auriculares (cascos), miniauriculares y conjuntos combinados de micrófono con altavoz; amplificadores eléctricos de audiofrecuencias; equipos amplificadores eléctricos del sonido	50.634	0,05
C28228	Buzos de atletismo, trajes de esquiar, trajes de baño y otras prendas, de punto o ganchillo n.c.p.	50.225	0,05
C43310	Cojinetes de bolas o rodillos	49.470	0,05
C24110	Alcohol etílico sin desnaturalizar con una concentración alcohólica, en volumen, del 80% o más	49.147	0,05
C39120	Salvado y otros residuos derivados de la elaboración de cereales o leguminosas; materias y desperdicios vegetales y residuos y subproductos vegetales, granulados o no, del tipo usado como pienso n.c.p.	48.086	0,05
C29320	Calzado con suela y palas de caucho o materias plásticas, excepto calzado impermeable, calzado para deportes y calzado con puntera protectora de metal	47.933	0,05
C49232	Partes y piezas de remolques y semirremolques; partes y piezas de otros vehículos sin propulsión mecánica	47.421	0,05
C43540	Elevadores, elevadores volcadores, escaleras mecánicas y aceras rodantes	47.385	0,05
C46122	Resistencias para lámparas o tubos de descarga; convertidores estáticos; otras bobinas de inductancia	46.257	0,05
C49121	Chasis equipados con motores, para vehículos automotores	46.135	0,05
C32133	Otros tipos de papel y cartón kraft sin revestir; papel kraft para sacos, rizado o plegado	45.948	0,05
C42110	Puentes, secciones de puentes, torres y castilletes, de hierro o acero	45.628	0,05
C43230	Bombas de aire o vacío; compresores de aire u otros gases	45.114	0,05
C24320	Malta, tostada o sin tostar	44.500	0,05
C26760	Tejidos de fibras discontinuas manufacturadas, con un contenido de tales fibras, en peso, de menos del 85%, mezcladas principal o únicamente con algodón	44.346	0,05
C49911	Motocicletas y velocípedos provistos de motor auxiliar, con motor de émbolo de movimiento alternativo de hasta 50cm ³ de cilindrada	44.341	0,05

(sigue)

Cuadro 2. (continuación)

Código	Descripción	Facturación (miles de \$)	(%)
C46213	Cuadros, consolas, mesas y otras bases, equipadas con aparatos eléctricos para empalmar, etc., para control eléctrico o distribución de electricidad, para voltajes no superiores a 1000 v.	44.033	0,05
C35331	Preparados para perfumar o desodorizar ambientes	43.975	0,05
C26770	Tejidos de fibras discontinuas manufacturadas, con un contenido de tales fibras, en peso, de menos del 85%, mezcladas principal o únicamente con lana o pelos finos de animales	42.928	0,05
C28320	Prendas y accesorios de vestir y otros artículos de peletería (excepto artículos de tocado)	42.922	0,05
C41536	Tubos, caños y accesorios para tubos y caños, de aluminio	42.313	0,04
C34330	Sustancias curtientes orgánicas sintéticas; sustancias curtientes inorgánicas; preparados curtientes; preparados enzimáticos para el precurtido	41.242	0,04
C44515	Hornos de panadería, no eléctricos; secadores para productos agrícolas; maquinas para preparar bebidas calientes o para cocer o calentar alimentos, excepto máquinas de uso doméstico	41.213	0,04
C34613	Abonos nitrogenados, minerales o químicos	41.047	0,04
C31410	Madera terciada constituida únicamente por hojas de madera	40.746	0,04
C43520	Grúas de brazo móvil; grúas; bastidores elevadores móviles, camiones de pórtico alto y camiones de faena provisto de grúas	39.744	0,04
C38121	Otros muebles de metal, del tipo utilizado en oficinas	39.449	0,04
C27150	Sacos o bolsas del tipo utilizado para embalar mercancías	39.342	0,04
C21660	Aceite de maíz y sus fracciones, sin modificar químicamente	39.057	0,04
C27290	Otras alfombras y recubrimientos para pisos de materias textiles (incluso de fieltro)	38.629	0,04
C46330	Juegos de cables para encendido y otros juegos de cables del tipo utilizado en vehículos, aeronaves o buques	38.150	0,04
C44217	Máquinas herramientas para trabajar metales por forjado, martillado o estampado con matriz; máquinas herramientas para trabajar metales por doblado, enderezado, aplanado, corte, punzonado o muescado; otras prensas para trabajar metales o carburos metálicos	37.855	0,04
C01440	Semillas de algodón	37.580	0,04
C23996	Levaduras; otros microorganismos unicelulares, muertos; polvos de hornear preparados	37.496	0,04
C43921	Maquina para lavar o secar botellas u otros recipientes; máquinas para llenar, cerrar, sellar, capsular o etiquetar botellas, latas, cajas, sacos u otros recipientes; máquinas para gasificar bebidas; otras máquinas para empacar o embalar	37.432	0,04
C32143	Papeles y cartones revestidos con caolín u otras sustancias inorgánicas	37.406	0,04
C21115	Carne de ganado ovino, fresca o refrigerada	37.374	0,04
C27911	Tejidos estrechos; tejidos estrechos consistentes en urdimbre sin trama sujeta por medio de un adhesivo (bolducs); marbetes, insignias y artículos análogos de materias textiles, sin bordar; trencillas en piezas; artículos de pasamanería en piezas, sin bordados ni labor de punto o ganchillo; borlas, madroños y artículos análogos	37.083	0,04

(sigue)

Cuadro 2. (continuación)

Código	Descripción	Facturación (miles de \$)	(%) 100,00
C38993	Escobas, cepillos, barredoras mecánicas manuales para pisos (sin motor), estropajos y plumeros; cabezas preparadas para artículos de cepillería y escobas; almohadillas y rodillos para pintar; enjugadores (excepto los de rodillos)	36.481	0,04
C39110	Despojos sin elaborar, no comestibles (incluso cerdas, tripas de animales, pieles de aves, plumas, huesos y marfil)	35.081	0,04
C42991	Cadenas (excepto las cadenas de eslabones articulados) y sus piezas, de hierro o acero; cadenas y sus piezas, de cobre	34.672	0,04
C32149	Otros papeles y cartones, guata de celulosa y redes de fibras de celulosa, revestidos, impregnados, cubiertos de plástico, coloreados superficialmente, decorados superficialmente o impresos, en rollos u hojas	34.550	0,04
C44817	Calentadores de agua instantáneos o de acumulación y calentadores de inmersión; aparatos eléctricos de calefacción de espacios y aparatos eléctricos de calefacción del suelo; hornos; cocinillas, planchas de cocina, calentadores eléctricos anulares, parrillas y asadores	33.907	0,04
C48120	Aparatos eléctricos de diagnóstico y aparatos de rayos ultravioletas o infrarrojos utilizados en medicina, cirugía, odontología o veterinaria	33.901	0,04
C26320	Hilados de lana, con un contenido de lana, en peso, del 85% o más no acondicionados para la venta al por menor	33.829	0,04
C35250	Provitaminas, vitaminas y hormonas; glucósidos y alcaloides vegetales y sus sales, éteres, ésteres y otros derivados; antibióticos	33.824	0,04
C41277	Otros tubos, caños y perfiles huecos, de hierro o acero	33.785	0,04
C42220	Recipientes para gases comprimidos o licuados, de hierro, acero o aluminio	33.696	0,04
C41512	Barras, varillas y perfiles, de cobre	33.473	0,04
C36114	Cámaras de aire, neumáticos sólidos o tubulares, bandas de rodadura intercambiables, fajas de protección de la cámara de aire (flaps), de caucho	33.373	0,04
C37195	Artículos para laboratorio, higiene y farmacia de vidrio; ampollas de vidrio	33.233	0,04
C27230	Alfombras y otros recubrimientos para pisos de materias textiles, afelpados	31.930	0,03
C36310	Monofilamentos cualquiera de cuyas dimensiones transversales sea superior a 1 mm, varillas, bastones y perfiles, de materiales plásticos	31.726	0,03
C35440	Pastas para modelar; "ceras para dentistas" o "compuestos para impresiones dentales"; otros preparados para uso odontológicos a base de yeso; preparados y cargas para extintores de incendios; granadas cargadas para la extinción de incendios; medios de cultivo preparados para el desarrollo de microorganismos; reactivos compuestos para diagnóstico o laboratorio n.c.p.	31.449	0,03
C43211	Máquinas y motores de fuerza hidráulica y acción lineal y máquinas y motores de potencia neumática y acción lineal (cilindros)	31.127	0,03
C32132	Papel kraft para forros, sin revestir	31.078	0,03
C43922	Máquinas para pesar (excepto las balanzas sensibles a pesos iguales o inferiores a 5 cg)	30.984	0,03
C37910	Muelas, piedras de amolar, ruedas de amolar y artículos análogos, sin marcos, para labrar piedras, y sus partes, de piedra natural, de abrasivos naturales o artificiales aglomerados o de materiales cerámicos; abrasivos naturales o artificiales en polvo o en grano, sobre una base de materia textil, de papel o de otro materiales	30.916	0,03

(sigue)

Cuadro 2. (continuación)

Código	Descripción	Facturación (miles de \$)	(%)
C44917	Maquinaria para usos especiales n.c.p. (Incluso máquinas para la separación de isótopos, máquinas para encajar lámparas eléctricas en bulbos de vidrio, máquinas para la fabricación de artículos de vidrio y máquinas para la fabricación de cuerdas)	30.692	0,03
C26750	Tejidos de fibras discontinuas artificiales, con un contenido de tales fibras, en peso, del 85% o más	30.511	0,03
C46214	Cuadros, consolas, mesas y otras bases, equipadas con aparatos eléctricos para empalmar, etc., para control eléctrico o distribución de electricidad, para voltajes superiores a 1000 v.	30.308	0,03
C34270	Cianuros, oxicianuros y cianuros complejos; fulminatos, cianatos y tiocianatos; silicatos; boratos; perboratos; sales de ácidos oximetálicos o peroximetálicos	29.986	0,03
C46112	Motores universales de corriente continua/corriente alterna de potencia superior a 37,5 w; otros motores de corriente alterna; generadores de corriente alterna (alternadores)	29.771	0,03
C37990	Productos minerales no metálicos n.c.p. (Incluso lana mineral, materias minerales dilatadas, mica labrada, artículos de mica, artículos de grafito o carbón de otro tipo no destinados a usos eléctricos o artículos de turba)	29.704	0,03
C37116	Espejo de vidrio; unidades aislantes de paredes múltiples de vidrio	29.596	0,03
C44440	Máquinas para clasificar, cribar, separar, lavar, triturar, pulverizar, mezclar o amasar tierra, piedras, menas u otras sustancias minerales sólidas; máquinas para aglomerar, configurar o moldear combustibles sólidos minerales, pastas cerámicas, cementos sin fraguar, materiales de enlucido u otros productos minerales en polvo o en pasta; máquinas para formar moldes de arena para fundición	29.327	0,03
C46113	Grupos electrógenos y convertidores eléctricos rotativos	29.307	0,03
C37610	Mármol, travertino y alabastro, labrados, y sus manufacturas (excepto adoquines, encintados, losas para pavimento, baldosas, cubos y artículos análogos); gravilla, lasca y polvo artificialmente coloreados de mármol, travertino y alabastro	29.084	0,03
C28241	Prendas de vestir de cuero natural, artificial o regenerado	28.776	0,03
C23640	Cacao en polvo, con adición de sustancias edulcorantes	28.732	0,03
C37320	Ladrillos, bloques y baldosas refractarios y artículos análogos de construcción de materiales cerámicos refractarios, excepto de tierra silíceas	28.698	0,03
C37221	Vajillas, utensillos de cocina y otros artículos domésticos y de tocador, de materiales cerámicos	28.531	0,03
C37570	Artículos de asbestocemento, fibrocemento de celulosa o materiales análogos	28.462	0,03
C38923	Broches y botones de presión y sus piezas componentes; botones; cierres de cremallera	28.126	0,03
C41116	Productos ferrosos obtenidos por reducción directa de mena de hierro y otros productos de hierro esponjoso en zamarras, gránulos o formas análogas; hierro con una pureza mínima del 99,94%, en zamarras, gránulos o formas análogas; granalla y polvo de arrabio, fundición especular, hierro o acero	28.087	0,03
C27998	Productos y artículos textiles para usos técnicos (incluso mechas, camisas para mecheros de gas, mangueras, correas transportadoras o correa de transmisión, estameña y tela de colador)	27.856	0,03
C29210	Artículos de talabartería y guarnicionería para toda clase de animales, de cualquier material	27.573	0,03
C39214	Desperdicios de algodón, excepto hilachas	27.305	0,03

(sigue)

Cuadro 2. (continuación)

Código	Descripción	Facturación (miles de \$)	(%)
C33350	Otros aceites medios de petróleo y aceites medios obtenidos de minerales bituminosos (excepto queroseno), que no sean crudos; preparados medios n.c.p. Que contengan por lo menos el 70% de su peso en aceites de petróleo o aceites obtenidos de minerales bituminosos (excepto crudos) y cuyos componentes básicos sean esos aceites	27.135	0,03
C44160	Aparatos mecánicos para proyectar, dispersar o pulverizar líquidos o polvos para la agricultura o la horticultura	27.131	0,03
C26710	Tejidos de hilados de filamentos continuos manufacturados, obtenidos de hilados de gran resistencia de nilón u otras poliamidas de poliésteres o de rayón a la viscosa; tejidos de hilados de filamentos continuos sintéticos, obtenidos en tiras o artículos análogos; tejidos de hilados de filamentos continuos sintéticos, consistentes en capas paralelas de hilados superpuestas en ángulos agudos o rectos con las capas unidas en las intersecciones de los hilos (incluido el cañamazo)	26.914	0,03
C34280	Peróxido de hidrógeno; fosfuros; carburos; hidruros, nitruros, azidas, siliciuros y boruros	26.868	0,03
C38998	Fósforos	26.712	0,03
C29520	Zuecos, calzado especial diverso y otros tipos de calzado n.c.p.	26.685	0,03
C37193	Artículos de vidrio del tipo utilizado para servicios de mesa, cocina, tocador, oficina, decoración de interiores o usos análogos (excepto botellas, jarros y artículos análogos de vidrio y ornamentos de vidrio trabajado al soplete)	26.136	0,03
C44812	Máquinas para lavar vajilla y máquinas para lavar o secar ropa de uso doméstico, eléctricas o no	26.004	0,03
C47321	Giradiscos, tocadiscos, tocacasetes y otros aparatos para la reproducción del sonido (sin dispositivo grabador de sonido)	25.826	0,03
C49921	Bicicletas y otros velocípedos, sin motor	25.636	0,03
C23120	Harinas de cereales, excepto de trigo o de morcajo o tranquillón	25.323	0,03
C44825	Calderas de calefacción central para producir agua caliente o vapor de agua a baja presión	24.814	0,03
C42913	Cuchillos (excepto para máquinas) y tijeras y sus hojas	24.464	0,03
C44180	Máquinas para limpiar, seleccionar o clasificar huevos, frutas, semillas, granos, leguminosas secas u otros productos agrícolas; ordeñadoras; incubadoras y criaderos para la avicultura; maquinaria agrícola, hortícola, forestal, avícola o apícola n.c.p.	24.335	0,03
C38119	Otros asientos	24.322	0,03
C46940	Aislantes eléctricos que no sean de vidrio o materiales cerámicos; piezas aislantes para máquinas o equipo eléctricos, excepto de materiales cerámicos o plásticos; tubos aisladores y sus piezas de unión, de metales comunes con aislamiento interior	24.201	0,03
C26160	Algodón, cardado o peinado	24.154	0,03
C38911	Plumas, estilógrafos para calcar, lápices, portaplumas, portaminas y soporte similares, y sus partes; lápices de colores, lápices de minas, lápices de pintura al pastel, carbonillas y tizas para dibujar	23.847	0,03
C34611/ C34612	Ácido nítrico; ácidos sulfonítricos; amoníaco cloruro amónico; nitritos; nitrato de potasio; fosfatos triamónicos; carbonatos de amonio	23.387	0,02
C27160	Encerados, velas para embarcaciones, etc., toldos, toldos de protección contra el sol, tiendas y artículos para acampar (incluidos colchones neumáticos)	23.174	0,02

(sigue)

Cuadro 2. (continuación)

Código	Descripción	Facturación (miles de \$)	(%)
C42916	Cucharas, tenedores, cucharones, espumaderas, paletas para servir tortas, cuchillos de pescado, cuchillos de mantequilla, pinzas para azúcar y otros artículos análogos para la mesa o la cocina	23.014	0,02
C38999	Artículos n.c.p. (Incluso velas, cerillas, pieles de aves con sus plumas, flores artificiales, artículos para entretenimiento, tamices, cedazos y cribas de mano, termos, maniqués, presentaciones animadas para escaparates, y sus piezas n.c.p.)	22.925	0,02
C36930	Bañeras, lavabos, tazas, tapas de inodoros, tanques de inodoros y artefactos sanitarios similares, de materiales plásticos	22.631	0,02
C44522	Partes y piezas de máquinas para limpiar, seleccionar o clasificar semillas, granos o leguminosas secas; partes y piezas n.c.p.	22.528	0,02
C23993	Huevos de ave, sin cáscara, y yemas de huevo, frescos o conservados; albúmina de huevo	22.284	0,02
C27180	Cobertores acolchados, edredones, cojines, almohadones, almohadas, sacos de dormir y artículos análogos, con muelles o rellenos o guarnecidos interiormente de cualquier material o de caucho o materiales plásticos celulares	22.081	0,02
C38700	Edificios prefabricados	22.048	0,02
C42941	Alambre retorcido, cordones, cables, trenzas, eslingas y artículos análogos de hierro o acero, sin aislamiento eléctrico	21.866	0,02
C44815	Ventiladores y campanas de ventilación o reciclaje de uso doméstico	21.633	0,02
C41513	Alambre de cobre	20.674	0,02
C21129	Otras carnes y despojos comestibles, frescos, refrigerados o congelados (incluso carne de conejo), excepto ancas de rana	20.235	0,02
C43923	Extintores de incendios; pistolas pulverizadoras y aparatos análogos; máquinas con sopletes de vapor o arena y aparatos análogos de proyección de chorros; aparatos mecánicos para proyectar, dispersar o pulverizar líquidos o polvos, excepto aparatos agrícolas y hortícolas	20.200	0,02
C41261	Barras y varillas de hierro o acero no aleado n.c.p. (Incluso barras y varillas sin otra elaboración que el moldeado o acabado en frío)	20.184	0,02
C43914	Máquinas y aparatos para la filtración o depuración de líquidos o gases, excepto filtros de aceite, filtros de gasolina y filtros de entrada de aire para motores de combustión interna	20.158	0,02
C26130	Lana, desgrasada o carbonizada, sin cardar ni peinar	20.074	0,02
C44513	Maquinaria utilizada en la industria de la molinería o para la elaboración de cereales o leguminosas secas, excepto la maquinaria agrícola	19.463	0,02
C38440	Otros artículos y equipo para deportes o para juegos al aire libre (incluso guantes de deportes, balones y pelotas, palos de golf, equipo para tenis de mesa, raquetas de tenis); piscinas de natación y piscinas para niños	19.406	0,02
C44240	Máquinas y aparatos para soldaduras blanda, soldadura fuerte o soldadura autógena; máquinas y aparatos de funcionamiento a gas para templado de superficie; máquinas y aparatos eléctricos para la pulverización en caliente de metales o carburos metálicos sinterizados	19.283	0,02
C31914	Marcos de madera para cuadros, fotografías, espejos u objetos análogos, y otros artículos de madera	19.244	0,02
C27140	Otros accesorios para el hogar n.c.p.; juegos consistentes en tejidos e hilados para fabricar alfombras, tapices, manteles o servilletas bordados o artículos textiles análogos, presentados en envases para la venta al por menor	19.171	0,02

(sigue)

Cuadro 2. (continuación)

Código	Descripción	Facturación (miles de \$)	(%)
C48150	Otros instrumentos y aparatos utilizados en medicina, cirugía o veterinaria (incluso jeringuillas, agujas, catéteres, cánulas, instrumentos y aparatos de oftalmología n.c.p. Y aparatos electromédicos n.c.p.)	19.104	0,02
C21230	Pescado, seco, salado o en salmuera; pescado ahumado; harina de pescado comestible	19.025	0,02
C27190	Otros artículos confeccionados con materias textiles (incluso trapos para fregar pisos, paños para limpiar platos, paños para limpiar el polvo y paños de limpieza similares, chalecos salvavidas y cinturones salvavidas)	19.015	0,02
C42993	Cajas fuertes blindadas o reforzadas, cofres de caudales y puertas y armarios con arquetas para cámaras blindadas, arquetas para caudales o documentos y artículos análogos, de metales comunes	18.679	0,02
C34160	Compuestos orgánicos del azufre y otros compuestos orgánico-inorgánicos; compuestos heterocíclicos n.c.p.; ácidos nucleicos y sus sales	18.630	0,02
C46360	Cables de fibras ópticas compuestos de fibras en vainas aislantes separadas	18.557	0,02
C35450	Explosivos preparados; mechas de seguridad; mechas detonantes; cebos de percusión o fulminantes; inflamadores; detonadores eléctricos	18.440	0,02
C27110	Frazadas y mantas de viaje (excepto mantas eléctricas)	18.427	0,02
C43560	Otras máquinas de elevación, manipulación, carga o descarga	18.311	0,02
C34250	Sales de ácidos oximetálicos o peroximetálicos; metales preciosos en forma coloidal y sus compuestos; otros productos químicos inorgánicos n.c.p.; aire comprimido; amalgamas	18.295	0,02
C42995	Accesorios para encuadernadores de hojas intercambiables y para clasificadores; sujetadores, cantoneras, "clips", índices señaladores y artículos análogos para oficina, de metales comunes; grapas en tiras, de metales comunes	17.989	0,02
C48170	Aparatos ortopédicos; tablillas y otros aparatos y artículos para fracturas; partes artificiales del cuerpo; audífonos y otros aparatos que se llevan o implantan en el cuerpo para compensar un defecto o una incapacidad	17.963	0,02
C44916	Cajas de moldes para fundición de materiales; bases de moldes; modelos; moldes para metal (excepto lingoteras), carburos metálicos, vidrio, materias minerales, caucho o materiales plásticos	17.868	0,02
C48160	Aparatos de mecanoterapia; aparatos de masaje; aparatos de psicotecnia; aparatos de ozonoterapia, oxigenoterapia, aerosolterapia, respiración artificial u otros aparatos respiratorios terapéuticos; otros aparatos respiratorios y máscaras de gas (excepto máscaras protectoras que no tengan partes mecánicas ni filtros reemplazables)	17.831	0,02
C23994	Vinagre y sucedáneos a base de ácido acético	17.656	0,02
C37530	Artículos de yeso o de composiciones basadas en yeso	17.621	0,02
C46320	Cable coaxial y otros conductores eléctricos coaxiales	17.601	0,02
C34400	Productos minerales naturales activados; negro animal; aceite de resina; aceites terpénicos obtenidos por tratamiento de madera de coníferas; dipenteno sin elaborar; paracimeno sin elaborar; aceite de pino; colofonia y ácidos resínicos y sus derivados; esencias de colofonia y aceite de colofonia; gomas fundidas; alquitrán de madera; aceites de alquitrán de madera; creosota de madera; nafta de madera; pez vegetal; pez de cervecería	17.124	0,02
C35220	Lisina y sus ésteres y sales de estos compuestos; ácido glutámico y sus sales; sales e hidróxidos de amonio cuaternario; lecitinas y otros fosfoaminolípidos; amidas acíclicas y sus derivados y sales de estos compuestos; amidas cíclicas (excepto ureínas) y sus derivados y sales de estos compuestos	17.117	0,02

(sigue)

Cuadro 2. (continuación)

Código	Descripción	Facturación (miles de \$)	(%)
C21250	Crustáceos, congelados; moluscos y otros invertebrados acuáticos, congelados, secos, salados o en salmuera	17.022	0,02
C32194	Papel para empapelar y revestimientos de paredes análogos; papeles diáfanos para vidrieras	16.954	0,02
C35334	Pastas y polvos abrasivos y otros preparados abrasivos	16.858	0,02
C37330	Cementos, morteros y hormigón refractarios y composiciones análogas n.c.p.	16.791	0,02
C43924	Guarniciones de láminas metálicas	16.706	0,02
C38130	Otros muebles de madera, del tipo utilizado en la cocina	16.610	0,02
C43931	Ventiladores, excepto los de uso doméstico; centrífugas, excepto separadores de crema y secadores de ropa	16.530	0,02
C44929	Partes y piezas ;otras partes y piezas n.c.p. De maquinaria para usos especiales	16.404	0,02
C43110	Motores de combustión interna de émbolo, excepto para vehículos automotores y aviones	16.399	0,02
C28110	Tejidos aterciopelados y tejidos de rizo, de punto o ganchillo	16.390	0,02
C48140	Esterilizadores médicos, quirúrgicos o de laboratorio	16.134	0,02
C21670	Aceite de palma, de coco, de almendra de palma, de babasú y de linaza y sus fracciones, refinados, pero sin modificar químicamente; aceite de ricino, de tung y de jojoba y grasas y aceites vegetales fijos (excepto aceite de maíz) n.c.p.	16.127	0,02
C36120	Neumáticos recauchutados, de caucho	16.012	0,02
C49942	Partes, piezas y accesorios de bicicletas y otros vehículos sin motor y de sillones de ruedas para inválidos	15.975	0,02
C28235	Prendas y accesorios de vestir para bebés, de tejidos que no sean de punto o ganchillo	15.531	0,02
C28242	Accesorios de vestir de cuero natural, artificial o regenerado, excepto guantes de deportes	15.456	0,02
C21116	Carne de ganado ovino, congelada	15.123	0,02
C38160	Partes de muebles	14.945	0,02
C38240	Joyas y otros artículos de metales preciosos o de metales enchapados con metales preciosos; artículos de perlas naturales o de cultivo o de piedras preciosas o semipreciosas (naturales, sintéticas o reconstruidas)	14.936	0,02
C44216	Máquinas herramientas para rebajar, afilar, amolar, rectificar, lapidar, pulir o dar otro acabado a metales, carburos metálicos sinterizados o materiales metalocerámicos mediante piedras de amolar, abrasivos o productos para pulir; máquinas herramientas para cepillar, conformar, ranurar, escariar, tallar, rectificar o acabar engranajes, aserrar o recortar y otras máquinas herramientas que trabajan por remoción de metal, carburos metálicos sinterizados o materiales metalocerámicos n.c.p.	14.594	0,02
C38570	Naipes	14.313	0,02
C43934	Máquinas automáticas para la venta de artículos	14.147	0,02
C31510	Hojas de madera para enchapado y hojas para madera terciada y otras maderas aserradas longitudinalmente, rebanadas o desenrolladas, de un grosor máximo de 6 mm	14.107	0,01
C21700	Borras de algodón (linters)	13.977	0,01
C22960	Caseína	13.971	0,01
C38560	Otros juguetes (incluso instrumentos musicales de juguetes)	13.934	0,01

(sigue)

Código	Descripción	Facturación (miles de \$)	(%)
C41441	Plomo, sin elaborar	13.847	0,01
C32192	Sobres, sobres-cartas, tarjetas postales e ilustraciones y tarjetas para correspondencia de papel o cartón; cajas, sobres, bolsos y presentaciones similares de papel o cartón, que contengan un surtido de papel para correspondencia	13.732	0,01
C48284	Partes, piezas y accesorios	13.614	0,01
C48312	Gafas, antiparras y artículos análogos correctores, protectores o de otro tipo	13.272	0,01
C31310	Madera sin elaborar, tratada con pintura colorantes, creosota u otros preservativos	13.257	0,01
C28238	Pañuelos, chales, pañuelo de cuello, velos, corbatas, corbatines, guantes y otros accesorios de vestir confeccionados, de tejidos que no sean de punto o ganchillo; partes de prendas o accesorios de vestir, de tejidos que no sean de punto o ganchillo n.c.p.	13.000	0,01
C49912	Motocicletas y velocípedos provistos de motor auxiliar, con motor de émbolo de movimiento alternativo de mas de 50cm ³ de cilindrada	12.959	0,01
C43254	Partes y piezas	12.942	0,01
C27913	Bordados en piezas, tiras o motivos decorativos	12.934	0,01
C49540	Partes y piezas de locomotoras o material rodante de ferrocarril o tranvía; instalaciones y accesorios para vías de ferrocarril o tranvía, y sus partes y piezas; equipo mecánico (incluso electromecánico) de señalización, seguridad o control de tráfico para vías de ferrocarril o tranvía, carreteras, vías de navegación interior, playas de estacionamiento, instalaciones portuarias o aeropuertos, y sus partes y piezas	12.580	0,01
C44461	Partes y piezas n.c.p. De máquinas para hacer perforaciones o pozos y de grúas de brazo móvil, grúas, bastidores elevadores móviles, camiones de pórtico alto y camiones de faena provistos de grúas; partes y piezas n.c.p. De máquinas movedoras, conformadoras, niveladoras, raedoras, excavadoras, apisonadoras, compactadoras, extractoras o perforadoras para tierra, minerales o menas; partes y piezas de hincadoras de pilotes y extractoras de pilotes; partes y piezas de arados de nieve y soplanieves	12.482	0,01
C41273	Tubos, caños y perfiles huecos, de hierro de fundición	12.242	0,01
C49490	Otras embarcaciones para recreo o deportes; botes de remos y canoas	12.199	0,01
C21291	Harinas y gránulos, no comestibles, de pescado, crustáceos, moluscos u otros invertebrados acuáticos	12.118	0,01
C43252	Partes y piezas	11.668	0,01
C44814	Máquinas de coser para uso doméstico	11.664	0,01
C44823	Radiadores para calefacción central, de calentamiento no eléctrico, de hierro o acero	10.619	0,01
C43932	Maquinarias n.c.p. Para el tratamiento de materiales por procesos que entrañan un cambio de temperatura	10.490	0,01
C46310	Hilo aislado para bobinado	10.201	0,01
C01140	Arroz descascarillado	10.190	0,01
C28243	Prendas y accesorios de vestir, de materiales plásticos (incluso guantes)	9.675	0,01
C41514	Chapas, planchas y tiras de cobre, de un espesor superior a 0,15 mm	9.581	0,01

(sigue)

Cuadro 2. (conclusión)

Código	Descripción	Facturación (miles de \$)	(%)
C31230	Madera en astillas o partículas	9.251	0,01
C28224	Blusas, camisas, enaguas, bragas, camisones, batas y artículos análogos para mujeres o niñas, de punto o ganchillo	8.972	0,01
C34570	Glicerina	8.798	0,01
C37410	Yesos	8.195	0,01
C46211	Aparatos eléctricos para empalmar o proteger circuitos eléctricos, para hacer conexiones con o en circuitos eléctricos para voltaje superiores a 1000 v.	8.071	0,01
C49941	Partes, piezas y accesorios de motocicletas y sidecares	8.029	0,01
C21114	Carne de ganado porcino, congelada	7.604	0,01
C32142	Papeles y cartones rizados, plegados, gofrados o perforados n.c.p.	7.496	0,01
C35120	Colores para la pintura artística, la enseñanza y la pintura de rótulos, colores para modificar los matices, colores para esparcimiento y colores análogos	7.475	0,01
C23140	Semolina, sémola y gránulos de cereales n.c.p.	7.374	0,01
C44911	Secadores de ropa centrífugos	7.172	0,01
C27310	Bramantes, cordeles, cuerdas y cordajes	7.160	0,01
C43530	Carretillas de faena autopropulsadas; otras carretillas de faena, estén o no provistas de equipo de elevación o manipulación; tractores del tipo utilizado en las plataformas de las estaciones de ferrocarril	7.129	0,01
C26340	Hilados de lana, no acondicionados para la venta al por menor; hilados de pelos finos u ordinarios de animales o de crin (incluso hilados de crin entorchados)	7.123	0,01
C48252	Instrumentos y aparatos para medir o verificar el flujo, el nivel, la presión u otras variables de líquidos o gases, excepto instrumentos y aparatos de navegación, hidrología o meteorología, medidores de suministro de gas o líquidos e instrumentos y aparatos automáticos de regulación o control	6.777	0,01
C39180	Residuos de tabaco	6.728	0,01
C41531	Polvo y partículas de aluminio	6.240	0,01
C37340	Productos refractarios sin cocer; otros artículos de materiales cerámicos refractarios	5.949	0,01
C28223	Traje sastre, abrigos, chaquetas, vestidos, faldas, pantalones largos, pantalones cortos y artículos análogos para mujeres o niñas, de punto o ganchillo	5.770	0,01

Cuadro 3

Facturación de los Productos industriales argentinos agrupados por rama de actividad. 1997

Rama de actividad	Facturación (millones de pesos)	Porcentaje (%)
TOTAL	94.121.427	100,00
Industria extractiva	1.000.000	1,06
Industria de transformación	93.121.427	98,94
Industria de transformación - Alimentos	15.000.000	15,94
Industria de transformación - Bebidas	2.000.000	2,12
Industria de transformación - Textiles	3.000.000	3,19
Industria de transformación - Papel	1.000.000	1,06
Industria de transformación - Químicos	4.000.000	4,25
Industria de transformación - Plásticos	2.000.000	2,12
Industria de transformación - Metales	1.000.000	1,06
Industria de transformación - Madera	1.000.000	1,06
Industria de transformación - Otros	60.121.427	63,88
Industria de transformación - Automóviles	10.000.000	10,63
Industria de transformación - Maquinaria	5.000.000	5,31
Industria de transformación - Electrodomésticos	3.000.000	3,19
Industria de transformación - Herramientas	2.000.000	2,12
Industria de transformación - Otros	27.121.427	28,83

Cuadro 3. Facturación de los productos industriales argentinos agrupados por rama de actividad. 1997

Código	Descripción	Facturación (miles de \$)	(%)
Total		94.107.477	100,00
15111	Matanza de ganado, producción, procesamiento y conservación de carne de vaca, oveja, cerdo, liebre y otros animales, excepto aves de corral	5.563.204	5,91
15112	Producción, procesamiento y conservación de la carne de aves de corral	809.002	0,86
15113	Elaboración de fiambres y embutidos	1.317.988	1,40
15120	Elaboración y conservación de pescado y productos de pescado	530.135	0,56
15130	Elaboración y conservación de frutas, legumbres y hortalizas	1.073.656	1,14
15140	Elaboración de aceites y grasas de origen vegetal	5.232.365	5,56
15200	Elaboración de productos lácteos	3.844.200	4,08
15311	Molienda de trigo	1.041.565	1,11
15312	Preparación de arroz	248.138	0,26
15313	Molienda de legumbres y cereales (excepto trigo)	142.236	0,15
15320	Elaboración de almidones y productos derivados del almidón	294.854	0,31
15330	Elaboración de alimentos preparados para animales domésticos y de granja	582.015	0,62
15411	Elaboración de galletitas y bizcochos	338.617	0,36
15412	Elaboración industrial de productos de panaderías excluidos galletitas y bizcochos	1.235.459	1,31
15420	Elaboración de azúcar	611.351	0,65
15430	Elaboración de cacao y chocolate y de productos de confitería	844.729	0,90
15441	Elaboración de pastas alimenticias frescas	172.621	0,18
15442	Elaboración de pastas alimenticias secas	285.055	0,30
15491	Tostado, torrado y molienda de café y especias	249.737	0,27
15492	Preparación de hojas de té	117.252	0,12
15493	Elaboración de yerba mate	278.311	0,30
15499	Elaboración de otros productos alimenticios n.c.p.	1.296.459	1,38
15512	Destilación, rectificación y mezcla de bebidas espirituosas	135.358	0,14
15521	Elaboración de vino	1.707.605	1,81
15529	Elaboración de sidra y otras bebidas alcohólicas fermentadas y no destiladas	117.720	0,13
15530	Elaboración de cerveza, bebidas malteadas y de malta	719.925	0,77
15541	Elaboración de soda y aguas	426.829	0,45
15542	Elaboración de bebidas gaseosas, excepto soda	1.966.372	2,09
15	Elaboración de productos alimenticios y bebidas	31.182.757	33,14

(sigue)

Código	Descripción	Facturación (miles de \$)	(%)
16001	Preparación de hojas de tabaco	6.728	0,01
16009	Elaboración de cigarrillos y otros productos de tabaco	905.119	0,96
16	Elaboración de productos de tabaco	911.847	0,97
17111	Preparación de fibras textiles vegetales (incluyendo desmotado de algodón)	586.211	0,62
17112	Lavado de lana	20.074	0,02
17113	Hilandería de fibras textiles	1.000.027	1,06
17114	Fabricación de tejidos textiles (comprende hilanderías integradas)	792.008	0,84
17210	Fabricación de artículos confeccionados de materiales textiles, excepto prendas de vestir	204.340	0,22
17220	Fabricación de tapices y alfombras	89.730	0,10
17230	Fabricación de cuerdas, cordeles, bramantes y redes	7.160	0,01
17290	Fabricación de otros productos textiles n.c.p.	249.385	0,27
17301	Fabricación de medias	99.683	0,11
17302	Fabricación de sueters y artículos similares de punto	153.542	0,16
17309	Fabricación de tejidos y otros artículos de punto	673.054	0,72
17	Fabricación de productos textiles	3.875.215	4,12
18101	Confección de prendas y accesorios de vestir excepto de cuero	1.539.429	1,64
18102	Confección de prendas y accesorios de vestir de cuero	44.232	0,05
18200	Terminación y tenido de pieles. Fabricación de artículos de piel	117.574	0,12
18	Fabricación de prendas de vestir; terminación y teñido de pieles.	1.701.235	1,81
19110	Curtido y terminación de cueros	1.168.436	1,24
19120	Fabricación de maletas, bolsos de mano y similares y de artículos de talabartería y otros artículos de cuero n.c.p.	79.016	0,08
19201	Fabricación de calzado de cuero	258.275	0,27
19202	Fabricación de calzado de tela, plástico y otros materiales (excepto calzado ortopédico y de asbesto)	491.968	0,52
19203	Fabricación de partes de calzado	88.021	0,09
19	Curtido y terminación de cueros; fabricación de maletas, bolsos de mano, artículos de talabartería y guarnicionería, y calzado	2.085.716	2,22
20100	Aserrado y cepillado de madera	247.698	0,26
20210	Fabricación de hojas de madera para enchapado; fabricación de tableros contrachapados, tableros laminados, tableros de partículas y otros tableros y paneles	244.110	0,26
20220	Fabricación de partes y piezas de carpintería para edificios y construcciones	93.712	0,10
20230	Fabricación de recipientes de madera		

(sigue)

Cuadro 3. (continuación)

Código	Descripción	Facturación (miles de \$)	(%)
20290	Fabricación de otros productos de madera, fabricación de artículos de corcho, paja y materiales trenzables	19.244	0,02
20	Producción de madera y fabricación de productos de madera y corcho, excepto muebles; fabricación de artículos de paja y materiales trenzables	668.931	0,71
21010	Fabricación de pasta de madera, papel y cartón	860.212	0,91
21020	Fabricación de papel y cartón ondulado y de envases de papel y cartón	1.369.524	1,46
21091	Fabricación de artículos de papel y cartón de uso domestico e higienico sanitario	691.748	0,74
21099	Fabricación de otros artículos de papel y cartón n.c.p.	495.054	0,53
21	Fabricación de papel y de productos de papel	3.416.538	3,63
22110	Edición de libros, folletos, partituras y otras publicaciones	308.006	0,33
22120	Edición de periodicos, revistas y publicaciones periódicas	1.869.347	1,99
22190	Otras actividades de edición	52.020	0,06
22210	Actividades de impresión	609.194	0,65
22220	Actividades de servicios relacionadas con la impresión	66.966	0,07
22300	Reproducción de grabaciones	140.404	0,15
22	Actividades de edición e impresión y de reproducción de grabaciones	3.045.937	3,24
23200	Fabricación de productos de la refinacion de petróleo	6.115.316	6,50
23	Fabricación de coque, productos de la refinación del petróleo y combustible nuclear	6.115.316	6,50
24111	Fabricación de gases comprimidos y licuados	156.477	0,17
24112	Fabricación de curtientes naturales y sintéticos	106.002	0,11
24113	Fabricación de materias colorantes básicas, excepto pigmentos preparados	133.154	0,14
24119	Fabricación de sustancias químicas básicas, n.c.p.	1.250.269	1,33
24120	Fabricación de abonos y compuestos de nitrogeno	64.434	0,07
24130	Fabricación de plasticos en formas primarias y de caucho sintético	1.140.795	1,21
24210	Fabricación de plaguicidas y otros productos químicos de uso agropecuario	1.011.647	1,07
24220	Fabricación de pinturas, barnices y productos de revestimiento similares, tintas de imprenta y masillas	583.342	0,62
24231	Fabricación de medicamentos de uso humano y productos farmaceuticos	3.583.915	3,81
24241	Fabricación de jabones y preparados de limpieza	995.761	1,06
24249	Fabricación de cosmeticos, perfumes y otros productos de higiene y tocador	1.119.771	1,19
24290	Fabricación de otros productos químicos n.c.p.	1.093.482	1,16
24300	Fabricación de fibras manufacturadas	250.702	0,27
24	Fabricación de sustancias y productos químicos	11.489.751	12,21

(sigue)

Código	Descripción	Facturación (miles de \$)	(%)
25111	Fabricación de cubiertas y cámaras	430.963	0,46
25112	Recauchutado y renovación de cubiertas	16.012	0,02
25190	Fabricación de otros productos de caucho	348.873	0,37
25201	Fabricación de envases plásticos	1.281.051	1,36
25200	Fabricación de productos de plástico en formas básicas y artículos de plástico n.c.p., excepto muebles	1.568.281	1,67
25	Fabricación de productos de caucho y plástico	3.645.180	3,87
26102	Fabricación y elaboración de vidrio plano	233.183	0,25
26109	Fabricación de otros productos de vidrio	326.922	0,35
26911	Fabricación de artículos sanitarios de cerámica	75.166	0,08
26919	Fabricación de productos de cerámica no refractaria para uso no estructural n.c.p.	28.531	0,03
26920	Fabricación de productos de cerámica refractaria	51.438	0,05
26930	Fabricación de productos de arcilla y cerámica no refractaria para uso estructural	483.126	0,51
26941	Elaboración de cemento	778.976	0,83
26942	Elaboración de cal y yeso	65.188	0,07
26951	Fabricación de mosaicos	59.061	0,06
26959	Fabricación de artículos de cemento, fibrocemento y yeso, excepto mosaicos	285.937	0,30
26960	Corte, tallado y acabado de piedra	126.997	0,13
26990	Fabricación de otros productos minerales no metálicos n.c.p.	119.706	0,13
26	Fabricación de otros productos minerales no metálicos	2.634.231	2,80
27100	Industrias básicas de hierro y acero	4.149.601	4,41
27201	Elaboración de aluminio primario y semielaborados de aluminio	717.831	0,76
27209	Fabricación de otros metales no ferrosos y sus semielaborados	281.721	0,30
27310	Fundición de hierro y acero	265.808	0,28
27	Fabricación de metales comunes	5.414.962	5,75
28110	Fabricación de productos metálicos para uso estructural	486.055	0,52
28120	Fabricación de tanques, depósitos y recipientes de metal	148.530	0,16
28930	Fabricación de artículos de cuchillería, herramientas de mano y artículos de ferretería	276.958	0,29
28991	Fabricación de envases de hojalata	71.518	0,08
28999	Fabricación de otros productos metálicos n.c.p.	1.668.173	1,77
28	Fabricación de productos elaborados de metal, excepto maquinaria y equipo	2.651.234	2,82

(sigue)

Cuadro 3. (continuación)

Código	Descripción	Facturación (miles de \$)	(%)
29110	Fabricación de motores y turbinas, excepto motores para aeronaves, vehículos automotores y motocicletas	93.991	0,10
29120	Fabricación de bombas, compresores, grifos y válvulas	437.302	0,46
29130	Fabricación de cojinetes, engranajes, trenes de engranajes y piezas de transmisión	172.766	0,18
29150	Fabricación de equipos de elevación y manipulación	112.569	0,12
29190	Fabricación de otros tipos de maquinarias de uso general n.c.p.	676.805	0,72
29211	Fabricación de tractores	146.309	0,16
29219	Fabricación de maquinaria agropecuaria y forestal, excepto tractores	384.336	0,41
29220	Fabricación de maquinas herramienta	71.732	0,08
29240	Fabricación de maquinarias para la explotación de minas y canteras y para obras de construcción	41.809	0,04
29250	Fabricación de maquinaria para la elaboración de alimentos, bebidas y tabaco	214.850	0,23
29260	Fabricación de maquinaria para la elaboración de productos textiles, prendas de vestir y cueros	11.664	0,01
29290	Fabricación de otros tipos de maquinaria de uso especial	64.965	0,07
29300	Fabricación de aparatos de uso doméstico n.c.p.	853.435	0,91
29	Fabricación de maquinaria y equipo n.c.p.	3.282.532	3,49
30000	Fabricación de maquinarias de oficina, contabilidad e informática	52.680	0,06
30	Fabricación de maquinaria de oficina, contabilidad e informática	52.680	0,06
31100	Fabricación de motores, generadores y transformadores eléctricos	196.724	0,21
31200	Fabricación de aparatos de distribución y control de energía eléctrica	236.918	0,25
31300	Fabricación de hilos y cables aislados	404.480	0,43
31400	Fabricación de acumuladores, pilas y baterías primarias	86.875	0,09
31500	Fabricación de lámparas eléctricas y equipo de iluminación	338.386	0,36
31900	Fabricación de otros tipos de equipo eléctrico n.c.p.	204.682	0,22
31	Fabricación de maquinaria y aparatos eléctricos n.c.p.	1.468.066	1,56
32200	Fabricación de transmisores de radio y televisión y de aparatos para telefonía y telegrafía con hilos	405.379	0,43
32300	Fabricación de receptores de radio y televisión, aparatos de grabación y reproducción de sonido y video, y productos conexos	575.448	0,61
32	Fabricación de equipo y aparatos de radio, televisión y comunicaciones	980.826	1,04
33110	Fabricación de equipo médico y quirúrgico y de aparatos ortopédicos	104.934	0,11
33120	Fabricación de instrumentos y aparatos para medir, verificar, ensayar, navegar y otros fines, excepto el equipo de control de procesos industriales	64.680	0,07

(sigue)

Código	Descripción	Facturación (miles de \$)	(%)
33130	Fabricación de equipo de control de procesos industriales	84.198	0,09
33200	Fabricación de instrumentos de óptica y equipo fotográfico	64.482	0,07
33	Fabricación de instrumentos médicos, ópticos y de precisión y fabricación de relojes	318.295	0,34
34100	Fabricación de vehículos automotores	5.826.379	6,19
34200	Fabricación de carrocerías para vehículos automotores; fabricación de remolques y semirremolques	276.295	0,29
34300	Fabricación de partes, piezas y accesorios para vehículos automotores y sus motores	1.892.951	2,01
34	Fabricación de vehículos automotores, remolques y semiremolques	7.995.625	8,50
35120	Construcción y reparación de embarcaciones de recreo y deporte	12.199	0,01
352.0	Fabricación de locomotoras y de material rodante para ferrocarriles y tranvías	12.580	0,01
359.10	Fabricación de motocicletas	65.329	0,07
35920	Fabricación de bicicletas y de sillones de ruedas para inválidos	41.610	0,04
35	Fabricación de otros tipos de equipo de transporte	131.718	0,14
36101	Fabricación de muebles y partes de muebles, principalmente de madera	100.213	0,11
36102	Fabricación de muebles y partes de muebles, principalmente de otros materiales (metal, plásticos, etc.)	536.965	0,57
36103	Fabricación de somieres y colchones	215.340	0,23
36910	Fabricación de joyas y artículos conexos	14.936	0,02
36930	Fabricación de artículos de deporte	19.406	0,02
36940	Fabricación de juegos y juguetes	13.934	0,01
36990	Otras industrias manufactureras n.c.p.	138.092	0,15
36	Fabricación de muebles; industrias manufactureras n.c.p.	1.038.884	1,10

Cuadro 4

- 4.1 Facturación de los productos industriales por ramas de actividad según provincia de origen. 1997**
- 4.2 Distribución porcentual de la facturación por provincia de origen, según rama de actividad**
- 4.3 Distribución porcentual de la facturación por rama de actividad según provincia de origen**

Cuadro 4.1. Facturación de los productos industriales por rama de actividad, según provincia de origen. 1997

Rama de actividad	Total	15	16	17	18	19	20	21	22	23	24	25
	miles de \$											
Total	94.107.478	31.182.757	911.847	3.875.215	1.701.235	2.085.716	668.931	3.416.538	3.045.937	6.115.316	11.489.751	3.645.180
Buenos Aires	40.083.337	10.807.800	561.553	1.003.144	361.120	1.009.049	163.193	1.328.063	334.326	4.177.934	6.480.365	1.769.801
Ciudad Autónoma de Buenos Aires	10.944.368	2.518.187		392.709	587.478	319.073	642	318.739	1.988.947	143.925	2.263.356	394.336
Catamarca	648.957	97.223		152.658	78.669	11.062	1.973	48.951	55.237		7.819	5.436
Chaco	762.148	168.998		420.616		2.849	28.019		19.179		51.437	17.163
Chubut	1.219.506	176.983		446.211	3.008		3.431	0	23.566		23.859	
Córdoba	7.069.883	2.504.903		17.381	21.022	26.027	32.060	114.903	65.972	38	167.970	139.814
Corrientes	587.680	232.272	98.223	167.198		27.688	27.483	116	21.179		2.415	854
Entre Ríos	2.130.966	1.336.843		47.588	28.342	9.441	112.598	133.959	18.785		217.809	39.304
Formosa	41.582								3.784		31.670	
Jujuy	569.259	250.285	84.581	531			7.280	56.221	7.077		526	3.282
La pampa	532.182	370.954			5.029	33.747	3.985	157	18.130		18.306	25.342
La rioja	1.147.247	149.425		204.962	69.841	103.317		222.953	70.516		139.158	58.592
Mendoza	4.447.088	2.179.721		5.674	17.963	24.104	51.455	120.077	75.291	1.005.970	164.198	136.455
Misiones	732.165	218.764	48.532				123.745	242.351	12.079		24.145	32.066
Neuquén	576.288	103.511		30.620			17.961	24.524	5.262	191.088	17.646	44.551
Río negro	640.287	513.371					12.848	15.380	27.616		20.770	9.910
Salta	991.759	318.260	118.958	25.520	10.323	14.155	17.949		33.571	248.117	81.293	18.337
San Juan	1.801.410	672.016		97.673	178.873	26.159	5.262	99.009	49.508		208.760	151.259
San Luis	4.418.910	788.848		414.063	110.207	92.472		432.148	71.103		734.053	417.805
Santa Cruz	161.758	147.973							2.794	2.939		3.349
Santa Fé	11.404.552	6.401.269		155.237	200.266	270.456	38.309	204.236	72.771	345.304	752.029	204.523
Santiago del Estero	389.354	192.093		101.557		47.911	2.104		23.041			
Tierra del Fuego	974.419	37.834		79.724	15.481		10.920		7.849		17.379	104.509
Tucumán	1.832.371	995.225		112.150	13.612	68.208	7.714	54.750	38.356		64.789	68.493

(sigue)

Rama de actividad	26	27	28	29	30	31	32	33	34	35	36
	miles de \$										
Total	2.634.231	5.414.962	2.651.234	3.282.532	52.680	1.468.066	980.826	318.295	7.995.625	131.718	1.038.894
Buenos Aires	1.343.223	3.256.154	1.030.992	1.106.377		750.575	326.630	109.444	3.768.216	60.971	334.405
Ciudad Autónoma de Buenos Aires	117.201	206.363	434.355	316.691	51.512	381.797	35.846	103.194	161.399	2.599	206.018
Catamarca	66.346		25.898	73.640		4.888				9.053	10.104
Chaco	13.768	8.325	6.906	2.589		1.249			14.796	1.592	4.663
Chubut	68.490	413.086	30.191	28.666					2.016		
Córdoba	241.178	104.437	140.855	278.098		30.198	10.938	19.548	3.074.580	2.782	77.180
Corrientes	3.202	1.259	4.773								1.018
Entre Ríos	29.293	32.290	8.322	59.353		3.258			19.998		33.782
Formosa	1.687		511								3.930
Jujuy	60.979	82.176	7.929	1.334					1.380		5.679
La Pampa	28.245	5.529	9.861	2.007					1.955		8.935
La Rioja	7.464	27.920		1.045		21.852		35.811	28.905		5.486
Mendoza	136.168	67.486	69.631	238.670		22.400		18.723	26.411	496	86.195
Misiones	823		3.755	2.711					3.568		19.628
Neuquén	111.287	364	18.365	8.353					2.443		312
Río Negro	28.233	2.819	1.613	5.968		1.252			507		
Salta	29.706		11.834	10.261		14.141			2.012	5.409	31.912
San Juan	106.597	62.985	40.827	27.164		39.318	4.545		21.177		10.278
San Luis	116.089	274.361	381.604	290.332		80.157	11.583	3.898	122.564	27.917	49.708
Santa Cruz	4.703										
Santa Fé	44.977	861.514	396.486	673.637	1.168	108.971	4.460	27.677	497.678	20.898	122.688
Santiago del Estero	17.409		95	89					3.024		2.031
Tierra del Fuego				130.431			561.312		8.760		221
Tucumán	57.163	7.892	26.434	25.114		8.009	25.514		234.238		24.710

Rama de actividad	25	26	27	28	29	30	31	32	33	34	35	36
	%											
Total	3,9	2,8	5,8	2,8	3,5	0,1	1,6	1,0	0,3	8,5	0,1	1,1
Buenos Aires	4,4	3,4	8,1	2,6	2,8	0,0	1,9	0,8	0,3	9,4	0,2	0,8
Ciudad Autónoma de Buenos Aires	3,6	1,1	1,9	4,0	2,9	0,5	3,5	0,3	0,9	1,5	0,0	1,9
Catamarca	0,8	10,2	0,0	4,0	11,3	0,0	0,8	0,0	0,0	0,0	1,4	1,6
Chaco	2,3	1,8	1,1	0,9	0,3	0,0	0,2	0,0	0,0	1,9	0,2	0,6
Chubut	0,0	5,6	33,9	2,5	2,4	0,0	0,0	0,0	0,0	0,2	0,0	0,0
Córdoba	2,0	3,4	1,5	2,0	3,9	0,0	0,4	0,2	0,3	43,5	0,0	1,1
Corrientes	0,1	0,5	0,2	0,8	0,0	0,0	0,0	0,0	0,0	0,0	0,0	0,2
Entre Ríos	1,8	1,4	1,5	0,4	2,8	0,0	0,2	0,0	0,0	0,9	0,0	1,6
Formosa	0,0	4,1	0,0	1,2	0,0	0,0	0,0	0,0	0,0	0,0	0,0	9,5
Jujuy	0,6	10,7	14,4	1,4	0,2	0,0	0,0	0,0	0,0	0,2	0,0	1,0
La Pampa	4,8	5,3	1,0	1,9	0,4	0,0	0,0	0,0	0,0	0,4	0,0	1,7
La Rioja	5,1	0,7	2,4	0,0	0,1	0,0	1,9	0,0	3,1	2,5	0,0	0,5
Mendoza	3,1	3,1	1,5	1,6	5,4	0,0	0,5	0,0	0,4	0,6	0,0	1,9
Misiones	4,4	0,1	0,0	0,5	0,4	0,0	0,0	0,0	0,0	0,5	0,0	2,7
Neuquén	7,7	19,3	0,1	3,2	1,4	0,0	0,0	0,0	0,0	0,4	0,0	0,1
Río Negro	1,5	4,4	0,4	0,3	0,9	0,0	0,2	0,0	0,0	0,1	0,0	0,0
Salta	1,8	3,0	0,0	1,2	1,0	0,0	1,4	0,0	0,0	0,2	0,5	3,2
San Juan	8,4	5,9	3,5	2,3	1,5	0,0	2,2	0,3	0,0	1,2	0,0	0,6
San Luis	9,5	2,6	6,2	8,6	6,6	0,0	1,8	0,3	0,1	2,8	0,6	1,1
Santa Cruz	2,1	2,9	0,0	0,0	0,0	0,0	0,0	0,0	0,0	0,0	0,0	0,0
Santa Fé	1,8	0,4	7,6	3,5	5,9	0,0	1,0	0,0	0,2	4,4	0,2	1,1
Santiago del Estero	0,0	4,5	0,0	0,0	0,0	0,0	0,0	0,0	0,0	0,8	0,0	0,5
Tierra del Fuego	10,7	0,0	0,0	0,0	13,4	0,0	0,0	57,6	0,0	0,9	0,0	0,0
Tucumán	3,7	3,1	0,4	1,4	1,4	0,0	0,4	1,4	0,0	12,8	0,0	1,3

Cuadro 4.3 Distribución porcentual de la facturación por rama de actividad, según provincia de origen

Rama de actividad	Total	15	16	17	18	19	20	21	22	23	24
						%					
Total	100,0	100,0	100,0	100,0	100,0	100,0	100,0	100,0	100,0	100,0	100,0
Buenos Aires	42,6	34,7	61,6	25,9	21,2	48,4	24,4	38,9	11,0	68,3	56,4
Ciudad Autónoma de Buenos Aires	11,6	8,1	0,0	10,1	34,5	15,3	0,1	9,3	65,3	2,4	19,7
Catamarca	0,7	0,3	0,0	3,9	4,6	0,5	0,3	1,4	1,8	0,0	0,1
Chaco	0,8	0,5	0,0	10,9	0,0	0,1	4,2	0,0	0,6	0,0	0,4
Chubut	1,3	0,6	0,0	11,5	0,2	0,0	0,5	0,0	0,8	0,0	0,2
Córdoba	7,5	8,0	0,0	0,4	1,2	1,2	4,8	3,4	2,2	0,0	1,5
Corrientes	0,6	0,7	10,8	4,3	0,0	1,3	4,1	0,0	0,7	0,0	0,0
Entre Ríos	2,3	4,3	0,0	1,2	1,7	0,5	16,8	3,9	0,6	0,0	1,9
Formosa	0,0	0,0	0,0	0,0	0,0	0,0	0,0	0,0	0,1	0,0	0,3
Jujuy	0,6	0,8	9,3	0,0	0,0	0,0	1,1	1,6	0,2	0,0	0,0
La Pampa	0,6	1,2	0,0	0,0	0,3	1,6	0,6	0,0	0,6	0,0	0,2
La Rioja	1,2	0,5	0,0	5,3	4,1	5,0	0,0	6,5	2,3	0,0	1,2
Mendoza	4,7	7,0	0,0	0,1	1,1	1,2	7,7	3,5	2,5	16,5	1,4
Misiones	0,8	0,7	5,3	0,0	0,0	0,0	18,5	7,1	0,4	0,0	0,2
Neuquén	0,6	0,3	0,0	0,8	0,0	0,0	2,7	0,7	0,2	3,1	0,2
Río negro	0,7	1,6	0,0	0,0	0,0	0,0	1,9	0,5	0,9	0,0	0,2
Salta	1,1	1,0	13,0	0,7	0,6	0,7	2,7	0,0	1,1	4,1	0,7
San Juan	1,9	2,2	0,0	2,5	10,5	1,3	0,8	2,9	1,6	0,0	1,8
San Luis	4,7	2,5	0,0	10,7	6,5	4,4	0,0	12,6	2,3	0,0	6,4
Santa Cruz	0,2	0,5	0,0	0,0	0,0	0,0	0,0	0,0	0,1	0,0	0,0
Santa Fé	12,1	20,5	0,0	4,0	11,8	13,0	5,7	6,0	2,4	5,6	6,5
Santiago del Estero	0,4	0,6	0,0	2,6	0,0	2,3	0,3	0,0	0,8	0,0	0,0
Tierra del Fuego	1,0	0,1	0,0	2,1	0,9	0,0	1,6	0,0	0,3	0,0	0,2
Tucumán	1,9	3,2	0,0	2,9	0,8	3,3	1,2	1,6	1,3	0,0	0,6

(sigue)

Capítulo 5

5.1 Facturación de los 50 principales productos según provincia de origen. 1997

5.2 Distribución porcentual por provincia de origen según código de producto

5.3 Distribución porcentual de cada producto según provincia de origen

Cuadro 5.1 Facturación de los 50 principales productos según provincia de origen. 1997

Provincia	Código de producto												
	Total	C49113	C21111	C35260	C21810	C33360	C21630	C24490	C33310	C49129	C24212	C49115	C21132
	miles de \$												
Total	53.188.963	3.988.151	3.802.275	3.175.201	2.305.256	2.268.680	2.215.860	1.966.372	1.882.805	1.693.422	1.491.070	1.353.494	1.317.988
Buenos Aires	22.914.222	2.296.150	1.404.098	1.292.346	249.254	1.490.501	976.732	462.046	1.246.819	499.622		631.860	431.575
Ciudad Autónoma de Buenos Aires	5.720.147	23.262	40.976	1.763.562	92.255		41.274	517.495		102.593	23.800		258.189
Catamarca	301.144			5.106				369			12.924		
Chaco	503.872		50.965					15.984		11.635			3.155
Chubut	233.860		31.231					6.536					
Córdoba	5.208.870	1.668.739	92.159		447.687		268.346	121.501		509.212		580.229	50.898
Corrientes	204.045		13.538										
Entre Ríos	1.343.588		185.780	39.317	320		1.383	67.240		928		3.472	22.329
Formosa	3.784												
Jujuy	284.443							8.600		862	15.931		
La Pampa	363.202		226.310		2.340		1.430	77					5
La Rioja	752.060		35.191	41.039			204			28.905	62.651		
Mendoza	2.737.266		325.798	1.324		478.045	29.971	71.968	387.339	2.343	944.461		17.141
Misiones	56.909							11.287					
Neuquén	249.195		10.059	10.092		71.925		14.783	58.851	2.443			
Río Negro	359.342		199.674					56.192		507	11.627		1.371
Salta	516.847		9.861			86.325		54.595	84.706	1.204	72.057		286
San Juan	865.555		2.013				794	90.458		20.969	345.368		2.197
San Luis	1.969.630		53.500	2.686	4.368		17.137	172.799		74.063			11.936
Santa Cruz	75.357		59.652							360			893
Santa Fé	7.106.264		870.923	19.730	1.509.032	141.885	878.589	100.091	104.731	344.166			509.439
Santiago del Estero	297.846		33.134					93.713		2.838	2.252		
Tierra del Fuego	80.589									3.126			
Tucumán	1.040.926		157.412					100.636		88.006		137.933	8.575

(sigue)

Provincia	Código de producto												
	C35323	C22950	C22110	C34620	C23110	C36490	C8362	C37440	C23430	C41221	C32153	C21121	C32193
	miles de \$												
Total	1.119.771	1.110.460	1.036.651	1.011.647	975.983	940.263	904.150	778.976	763.915	759.542	750.436	722.347	691.748
Buenos Aires	740.551	279.978	597.363	654.298	465.902	380.024	50.288	364.793	299.377	679.330	167.656	225.897	326.439
Ciudad Autónoma de Buenos Aires	141.609	10.958	3.078	9.700	116.465	73.012	630.938	12.217	173.114	20.924	109.430	15.587	
Catamarca		442				5.436		58.142	23.291				31.830
Chaco			2.383	682	35.628	6.502	9.988		14.761				
Chubut							9.649	32.967	17.792				
Córdoba		292.414	75.346	13.605	164.829	12.731	33.740	131.491	29.554		43.338		17.425
Corrientes								6.395					
Entre Ríos		40.613	11.485		33.384	26.033	1.980	13.495	24.899		16.156	378.247	
Formosa							2.485						
Jujuy						1.337	4.568	57.994	16.545			1.501	
La Pampa		9.454	5.678		31.249	21.685	7.450	328	592				
La Rioja	58.244					3.910	5.545		10.735		213.636		
Mendoza				708	12	63.922	38.502	58.884	9.536		20.956	33.894	
Misiones						15.207			4.642				
Neuquén						44.551		16.838	10.376				
Río Negro		2.269					14.743		8.724			21.943	
Salta		8.017	10.455	8.236			11.338		21.032			5.623	
San Juan	1.090			35.574	3.483	54.760	21.268	11.182	23.501		63.727		18.292
San Luis	178.277			97.535		118.670		20.644	10.035	25.587			295.818
Santa Cruz									5.795				
Santa Fé		466.314	330.862	191.310	111.161	74.104	29.573		26.254	33.701	101.728	36.328	1.943
Santiago del Estero					5.314		8.936		4.601			3.327	
Tierra del Fuego						26.391	2.330		10.333				
Tucumán					8.557	11.988	20.830		12.029		13.809		

(sigue)

(continuación)

Provincia	Código de producto												
	C41271	C23999	C24310	C41211	C29120	C22910	C25010	C35322	C36330	C28190	C33380	C23110	C35110
Total	681.876	679.976	675.425	660.279	652.130	646.398	644.485	607.354	604.691	604.542	589.715	582.015	575.866
Buenos Aires	644.104	143.127	476.753	634.866	353.144	99.485	549.500	314.264	141.992	171.203	423.771	315.999	418.527
Ciudad Autónoma de Buenos Aires	4.800	334.873		4.508				1.263	87.745	24.432	143.564		36.321
Catamarca		21.657				6.177				25.342			
Chaco		140						823	3.673				
Chubut										104.819		1.960	
Córdoba		1.658			203	231.892			67.223		38	10.786	
Corrientes			51.554		37		86.915			29.535			
Entre Ríos		32.154				37.647		156.344		40.752		169.120	
Formosa													
Jujuy		1.100											
La Pampa								1.343				4.725	1.943
La Rioja		667			93.114			39.875	51.837	53.044			
Mendoza		1.123	46.587	3.898	10.785			1.907			4.871	359	13.204
Misiones		1.130					5.001						
Neuquén													
Río Negro													
Salta		1.253	15.393				3.069	25.159	7.904			4.039	
San Juan		516	4.541					61.901	25.622			2.383	1.103
San Luis	32.972	81.588		10.966	4.589				144.406	137.181		21.846	89.543
Santa Cruz									3.349				
Santa Fé		45.601	55.250	6.041	143.641	271.196		4.059	12.966		17.471	50.640	15.226
Santiago del Estero		7.463			46.618								
Tierra del Fuego									19.993	18.235			
Tucumán		5.925	25.347					416	37.981			159	

(sigue)

Provincia	Código de producto											
	C32300	C21650	C23670	C42931	C29110	C10990	C28231	C23520	C02971	C23420	C24410	C41232
	miles de \$											
Total	563.130	528.434	525.558	520.745	516.305	510.499	496.372	494.146	478.788	471.544	426.829	425.398
Buenos Aires	47.197	198.284	152.454	285.852	327.079		67.154		203.223	226.671	139.577	367.096
Ciudad Autónoma de Buenos Aires	317.866		72.483	110.934	52.929		182.221		5.840	87.241	70.901	1.787
Catamarca	10.771		15.654	25.898		17.069	38.507				2.530	
Chaco	7.063					329.373			8.751		2.366	
Chubut	9.303						205		9.358		10.039	
Córdoba	21.976	87.747	154.859	1.967	10.773	94	0		13.255	45.547	7.607	
Corrientes	7.576		133		3.420				2.412		2.529	
Entre Ríos	13.321						487		20.592		6.110	
Formosa	1.299											
Jujuy	2.510							170.546			2.949	
La Pampa	9.123	11.356							27.474		641	
La Rioja	4.700						46.985		1.780			
Mendoza	20.605		19	13.669			6.495		34.863		94.074	
Misiones	12.079		951								6.613	
Neuquén	2.853								1.827		4.596	
Río Negro	9.229		5.406						16.564		11.093	
Salta			1		8.577	25.356	6.160	30.926	3.215		12.063	
San Juan	16.817	523	10.010				35.499				11.965	
San Luis	4.697		15.579	74.873	57.574		41.908	2.474	6.567	101.296	2.000	56.515
Santa Cruz	2.671								2.637			
Santa Fé	16.242	230.524	26.239	7.515	55.953	74.910	66.131	1.995	101.142	10.789	10.871	
Santiago del Estero	8.976			36		63.697			2.663		14.278	
Tierra del Fuego	181											
Tucumán		16.077		71.771				4.619	288.205	16.625		14.026

Cuadro 5.2 Facturación de los 50 principales productos. Distribución porcentual por provincia de origen según código de productos

Provincia	Total	Código de producto											
		C491113	C211111	C35260	C21810	C33360	C21630	C24490	C33310	C49129	C24212	C49115	C21132
Buenos Aires	100,0	10,0	6,1	5,6	1,1	6,5	4,3	2,0	5,4	2,2	-	2,8	1,9
Ciudad Autónoma de Buenos Aires	100,0	0,4	0,7	30,8	1,6	-	0,7	9,0	-	1,8	0,4	-	4,5
Catamarca	100,0	-	-	1,7	-	-	-	0,1	-	-	4,3	-	-
Chaco	100,0	-	10,1	-	-	-	-	3,2	-	2,3	-	-	0,6
Chubut	100,0	-	13,4	-	-	-	-	2,8	-	-	-	-	-
Córdoba	100,0	32,0	1,8	-	8,6	-	5,2	2,3	-	9,8	-	11,1	1,0
Corrientes	100,0	-	6,6	-	-	-	-	-	-	-	-	-	-
Entre Ríos	100,0	-	13,8	2,9	0,0	-	0,1	5,0	-	0,1	-	0,3	1,7
Formosa	100,0	-	-	-	-	-	-	-	-	-	-	-	-
Jujuy	100,0	-	-	-	-	-	-	3,0	-	0,3	5,6	-	-
La Pampa	100,0	-	62,3	-	0,6	-	0,4	0,0	-	-	-	-	0,0
La Rioja	100,0	-	4,7	5,5	-	-	0,0	-	-	3,8	8,3	-	-
Mendoza	100,0	-	11,9	0,0	-	17,5	1,1	2,6	14,2	0,1	34,5	-	0,6
Misiones	100,0	-	-	-	-	-	-	19,8	-	-	-	-	-
Neuquén	100,0	-	4,0	4,1	-	28,9	-	5,9	23,6	1,0	-	-	-
Río Negro	100,0	-	55,6	-	-	-	-	15,6	-	0,1	3,2	-	0,4
Salta	100,0	-	1,9	-	-	16,7	-	10,6	16,4	0,2	13,9	-	0,1
San Juan	100,0	-	0,2	-	-	-	0,1	10,5	-	2,4	39,9	-	0,3
San Luis	100,0	-	2,7	0,1	0,2	-	0,9	8,8	-	3,8	-	-	0,6
Santa Cruz	100,0	-	79,2	-	-	-	-	-	0,5	-	-	-	1,2
Santa Fé	100,0	-	12,3	0,3	21,2	2,0	12,4	1,4	1,5	4,8	-	-	7,2
Santiago del Estero	100,0	-	11,1	-	-	-	-	31,5	-	1,0	0,8	-	-
Tierra del Fuego	100,0	-	-	-	-	-	-	-	-	3,9	-	-	-
Tucumán	100,0	-	15,1	-	-	-	-	9,7	-	8,5	-	13,3	0,8

(sigue)

Provincia	Código de producto												
	C35323	C22950	C22110	C34620	C23110	C36490	C8362	C37440	C23430	C41221	C32153	C21121	C32193
Buenos Aires	3,2	1,2	2,6	2,9	2,0	1,7	0,2	1,6	1,3	3,0	0,7	1,0	1,4
Ciudad Autónoma de Buenos Aires	2,5	0,2	0,1	0,2	2,0	1,3	11,0	0,2	3,0	0,4	1,9	0,3	-
Catamarca	-	0,1	-	-	-	1,8	-	19,3	7,7	-	-	-	10,6
Chaco	-	-	0,5	0,1	7,1	1,3	2,0	-	2,9	-	-	-	-
Chubut	-	-	-	-	-	-	4,1	14,1	7,6	-	-	-	-
Córdoba	-	5,6	1,4	0,3	3,2	0,2	0,6	2,5	0,6	-	0,8	-	0,3
Corrientes	-	-	-	-	-	-	-	-	3,1	-	-	-	-
Entre Ríos	-	3,0	0,9	-	2,5	1,9	0,1	1,0	1,9	-	1,2	28,2	-
Formosa	-	-	-	-	-	-	65,7	-	-	-	-	-	-
Jujuy	-	-	-	-	-	0,5	1,6	20,4	5,8	-	-	0,5	-
La Pampa	-	2,6	1,6	-	8,6	6,0	2,1	0,1	0,2	-	-	-	-
La Rioja	7,7	-	-	-	-	0,5	0,7	-	1,4	-	28,4	-	-
Mendoza	-	-	-	0,0	0,0	2,3	1,4	2,2	0,3	-	0,8	1,2	-
Misiones	-	-	-	-	-	26,7	-	-	8,2	-	-	-	-
Neuquén	-	-	-	-	-	17,9	-	6,8	4,2	-	-	-	-
Río Negro	-	0,6	-	-	-	-	4,1	-	2,4	-	-	6,1	-
Salta	-	1,6	2,0	1,6	-	-	2,2	-	4,1	-	-	1,1	-
San Juan	0,1	-	-	4,1	0,4	6,3	2,5	1,3	2,7	-	7,4	-	2,1
San Luis	9,1	-	-	5,0	-	6,0	-	1,0	0,5	1,3	-	-	15,0
Santa Cruz	-	-	-	-	-	-	-	-	7,7	-	-	-	-
Santa Fé	-	6,6	4,7	2,7	1,6	1,0	0,4	-	0,4	0,5	1,4	0,5	0,0
Santiago del Estero	-	-	-	-	1,8	-	3,0	-	1,5	-	-	1,1	-
Tierra del Fuego	-	-	-	-	-	32,7	2,9	-	12,8	-	-	-	-
Tucumán	-	-	-	-	0,8	1,2	2,0	-	1,2	-	1,3	-	-

(sigue)

(continuación)

Provincia	Código de producto												
	C41271	C23999	C24310	C41211	C29120	C22910	C25010	C35322	C36330	C28190	C33380	C23110	C35110
Buenos Aires	2,8	0,6	2,1	2,8	1,5	0,4	2,4	1,4	0,6	0,7	1,8	1,4	1,8
Ciudad Autónoma de Buenos Aires	0,1	5,9	-	0,1	-	-	-	0,0	1,5	0,4	2,5	-	0,6
Catamarca	-	7,2	-	-	-	2,1	-	-	-	8,4	-	-	-
Chaco	-	0,0	-	-	-	-	-	0,2	0,7	-	-	-	-
Chubut	-	-	-	-	-	-	-	-	-	44,8	-	0,8	-
Córdoba	-	0,0	-	-	0,0	4,5	-	-	1,3	-	0,0	0,2	-
Corrientes	-	-	25,3	-	0,0	-	42,6	-	-	14,5	-	-	-
Entre Ríos	-	2,4	-	-	-	2,8	-	11,6	-	3,0	-	12,6	-
Formosa	-	-	-	-	-	-	-	-	-	-	-	-	-
Jujuy	-	0,4	-	-	-	-	-	-	-	-	-	-	-
La Pampa	-	-	-	-	-	-	-	0,4	-	-	-	1,3	0,5
La Rioja	-	0,1	-	-	12,4	-	-	5,3	6,9	7,1	-	-	-
Mendoza	-	0,0	1,7	0,1	0,4	-	-	0,1	-	-	0,2	0,0	0,5
Misiones	-	2,0	-	-	-	-	8,8	-	-	-	-	-	-
Neuquén	-	-	-	-	-	-	-	-	-	-	-	-	-
Río Negro	-	-	-	-	-	-	-	-	-	-	-	-	-
Salta	-	0,2	3,0	-	-	-	0,6	4,9	1,5	-	-	0,8	-
San Juan	-	0,1	0,5	-	-	-	-	7,2	3,0	-	-	0,3	0,1
San Luis	1,7	4,1	-	0,6	0,2	-	-	-	7,3	7,0	-	1,1	4,5
Santa Cruz	-	-	-	-	-	-	-	-	4,4	-	-	-	-
Santa Fé	-	0,6	0,8	0,1	2,0	3,8	-	0,1	0,2	-	0,2	0,7	0,2
Santiago del Estero	-	2,5	-	-	15,7	-	-	-	-	-	-	-	-
Tierra del Fuego	-	-	-	-	-	-	-	-	24,8	22,6	-	-	-
Tucumán	-	0,6	2,4	-	-	-	-	0,0	3,6	-	-	0,0	-

(sigue)

Provincia	Código de producto											
	C32300	C21650	C23670	C42931	C29110	C10990	C28231	C23520	C02971	C23420	C24410	C41232
Buenos Aires	0,2	0,9	0,7	1,2	1,4	-	0,3	-	0,9	1,0	0,6	1,6
Ciudad Autónoma de Buenos Aires	5,6	-	1,3	1,9	0,9	-	3,2	-	0,1	1,5	1,2	0,0
Catamarca	3,6	-	5,2	8,6	-	5,7	12,8	-	-	-	0,8	-
Chaco	1,4	-	-	-	-	65,4	-	-	1,7	-	0,5	-
Chubut	4,0	-	-	-	-	-	0,1	-	4,0	-	4,3	-
Córdoba	0,4	1,7	3,0	0,0	0,2	0,0	-	-	0,3	0,9	0,1	-
Corrientes	3,7	-	0,1	-	1,7	-	-	-	1,2	-	1,2	-
Entre Ríos	1,0	-	-	-	-	-	0,0	-	1,5	-	0,5	-
Formosa	34,3	-	-	-	-	-	-	-	-	-	-	-
Jujuy	0,9	-	-	-	-	-	-	60,0	-	-	1,0	-
La Pampa	2,5	3,1	-	-	-	-	-	-	7,6	-	0,2	-
La Rioja	0,6	-	-	-	-	-	6,2	-	0,2	-	-	-
Mendoza	0,8	-	0,0	0,5	-	-	0,2	-	1,3	-	3,4	-
Misiones	21,2	-	1,7	-	-	-	-	-	-	-	11,6	-
Neuquén	1,1	-	-	-	-	-	-	-	0,7	-	1,8	-
Río Negro	2,6	-	1,5	-	-	-	-	-	4,6	-	3,1	-
Salta	-	-	0,0	-	1,7	4,9	1,2	6,0	0,6	-	2,3	-
San Juan	1,9	0,1	1,2	-	-	-	4,1	-	-	-	1,4	-
San Luis	0,2	-	0,8	3,8	2,9	-	2,1	0,1	0,3	5,1	0,1	2,9
Santa Cruz	3,5	-	-	-	-	-	-	-	3,5	-	-	-
Santa Fé	0,2	3,2	0,4	0,1	0,8	1,1	0,9	0,0	1,4	0,2	0,2	-
Santiago del Estero	3,0	-	-	0,0	-	21,4	-	-	0,9	-	4,8	-
Tierra del Fuego	0,2	-	-	-	-	-	-	-	-	-	-	-
Tucumán	1,5	-	6,9	-	-	-	0,4	27,7	1,6	-	1,3	-

Cuadro 5.3 Facturación de los 50 principales productos. Distribución porcentual de cada producto según provincia de origen

Provincia	Código de producto												
	Total	C49113	C21111	C35260	C21810	C33360	C21630	C24490	C33310	C49129	C24212	C49115	C21132
Total	100,0	100,0	100,0	100,0	100,0	100,0	100,0	100,0	100,0	100,0	100,0	100,0	100,0
Buenos Aires	43,1	57,6	36,9	40,7	10,8	65,7	44,1	23,5	66,2	29,5	-	46,7	32,7
Ciudad Autónoma de Buenos Aires	10,8	0,6	1,1	55,5	4,0	-	1,9	26,3	-	6,1	1,6	-	19,6
Catamarca	0,6	-	-	0,2	-	-	-	0,0	-	-	0,9	-	-
Chaco	0,9	-	1,3	-	-	-	-	0,8	-	0,7	-	-	0,2
Chubut	0,4	-	0,8	-	-	-	-	0,3	-	-	-	-	-
Córdoba	9,8	41,8	2,4	-	19,4	-	12,1	6,2	-	30,1	-	42,9	3,9
Corrientes	0,4	-	0,4	-	-	-	-	-	-	-	-	-	-
Entre Ríos	2,5	-	4,9	1,2	0,0	-	0,1	3,4	-	0,1	-	0,3	1,7
Formosa	0,0	-	-	-	-	-	-	-	-	-	-	-	-
Jujuy	0,5	-	-	-	-	-	-	0,4	-	0,1	1,1	-	-
La Pampa	0,7	-	6,0	-	0,1	-	0,1	0,0	-	-	-	-	0,0
La Rioja	1,4	-	0,9	1,3	-	-	0,0	-	-	1,7	4,2	-	-
Mendoza	5,1	-	8,6	0,0	-	21,1	1,4	3,7	20,6	0,1	63,3	-	1,3
Misiones	0,1	-	-	-	-	-	-	0,6	-	-	-	-	-
Neuquén	0,5	-	0,3	0,3	-	3,2	-	0,8	3,1	0,1	-	-	-
Río Negro	0,7	-	5,3	-	-	-	-	2,9	-	0,0	0,8	-	0,1
Salta	1,0	-	0,3	-	-	3,8	-	2,8	4,5	0,1	4,8	-	0,0
San Juan	1,6	-	0,1	-	-	-	0,0	4,6	-	1,2	23,2	-	0,2
San Luis	3,7	-	1,4	0,1	0,2	-	0,8	8,8	-	4,4	-	-	0,9
Santa Cruz	0,1	-	1,6	-	-	-	-	-	0,0	-	-	-	0,1
Santa Fé	13,4	-	22,9	0,6	65,5	6,3	39,7	5,1	5,6	20,3	-	-	38,7
Santiago del Estero	0,6	-	0,9	-	-	-	-	4,8	-	0,2	0,2	-	-
Tierra del Fuego	0,2	-	-	-	-	-	-	-	-	0,2	-	-	-
Tucumán	2,0	-	4,1	-	-	-	-	5,1	-	5,2	-	10,2	0,7

(sigue)

Provincia	Código de producto												
	C35323	C22950	C22110	C34620	C23110	C36490	C8362	C37440	C23430	C41221	C32153	C21121	C32193
Total	100,0	100,0	100,0	100,0	100,0	100,0	100,0	100,0	100,0	100,0	100,0	100,0	100,0
Buenos Aires	66,1	25,2	57,6	64,7	47,7	40,4	5,6	46,8	39,2	89,4	22,3	31,3	47,2
Ciudad Autónoma de Buenos Aires	12,6	1,0	0,3	1,0	11,9	7,8	69,8	1,6	22,7	2,8	14,6	2,2	-
Catamarca	-	0,0	-	-	-	0,6	-	7,5	3,0	-	-	-	4,6
Chaco	-	-	0,2	0,1	3,7	0,7	1,1	-	1,9	-	-	-	-
Chubut	-	-	-	-	-	-	1,1	4,2	2,3	-	-	-	-
Córdoba	-	26,3	7,3	1,3	16,9	1,4	3,7	16,9	3,9	-	5,8	-	2,5
Corrientes	-	-	-	-	-	-	-	-	0,8	-	-	-	-
Entre Ríos	-	3,7	1,1	-	3,4	2,8	0,2	1,7	3,3	-	2,2	52,4	-
Formosa	-	-	-	-	-	-	0,3	-	-	-	-	-	-
Jujuy	-	-	-	-	-	0,1	0,5	7,4	2,2	-	-	0,2	-
La Pampa	-	0,9	0,5	-	3,2	2,3	0,8	0,0	0,1	-	-	-	-
La Rioja	5,2	-	-	-	-	0,4	0,6	-	1,4	-	28,5	-	-
Mendoza	-	-	-	0,1	0,0	6,8	4,3	7,6	1,2	-	2,8	4,7	-
Misiones	-	-	-	-	-	1,6	-	-	0,6	-	-	-	-
Neuquén	-	-	-	-	-	4,7	-	2,2	1,4	-	-	-	-
Río Negro	-	0,2	-	-	-	-	1,6	-	1,1	-	-	3,0	-
Salta	-	0,7	1,0	0,8	-	-	1,3	-	2,8	-	-	0,8	-
San Juan	0,1	-	-	3,5	0,4	5,8	2,4	1,4	3,1	-	8,5	-	2,6
San Luis	15,9	-	-	9,6	-	12,6	-	2,7	1,3	3,4	-	-	42,8
Santa Cruz	-	-	-	-	-	-	-	-	0,8	-	-	-	-
Santa Fé	-	42,0	31,9	18,9	11,4	7,9	3,3	-	3,4	4,4	13,6	5,0	0,3
Santiago del Estero	-	-	-	-	0,5	-	1,0	-	0,6	-	-	0,5	-
Tierra del Fuego	-	-	-	-	-	2,8	0,3	-	1,4	-	-	-	-
Tucumán	-	-	-	-	0,9	1,3	2,3	-	1,6	-	1,8	-	-

(sigue)

(continuación)

Provincia	Código de producto												
	C41271	C23999	C24310	C41211	C29120	C22910	C25010	C35322	C36330	C28190	C33380	C23110	C35110
Total	100,0	100,0	100,0	100,0	100,0	100,0	100,0	100,0	100,0	100,0	100,0	100,0	100,0
Buenos Aires	94,5	21,0	70,6	96,2	54,2	15,4	85,3	51,7	23,5	28,3	71,9	54,3	72,7
Ciudad Autónoma de Buenos Aires	0,7	49,2	-	0,7	-	-	-	0,2	14,5	4,0	24,3	-	6,3
Catamarca	-	3,2	-	-	-	1,0	-	-	-	4,2	-	-	-
Chaco	-	0,0	-	-	-	-	-	0,1	0,6	-	-	-	-
Chubut	-	-	-	-	-	-	-	-	-	17,3	-	0,3	-
Córdoba	-	0,2	-	-	0,0	35,9	-	-	11,1	-	0,0	1,9	-
Corrientes	-	-	7,6	-	0,0	-	13,5	-	-	4,9	-	-	-
Entre Ríos	-	4,7	-	-	-	5,8	-	25,7	-	6,7	-	29,1	-
Formosa	-	-	-	-	-	-	-	-	-	-	-	-	-
Jujuy	-	0,2	-	-	-	-	-	-	-	-	-	-	-
La Pampa	-	-	-	-	-	-	-	0,2	-	-	-	0,8	0,3
La Rioja	-	0,1	-	-	14,3	-	-	6,6	8,6	8,8	-	-	-
Mendoza	-	0,2	6,9	0,6	1,7	-	-	0,3	-	-	0,8	0,1	2,3
Misiones	-	0,2	-	-	-	-	0,8	-	-	-	-	-	-
Neuquén	-	-	-	-	-	-	-	-	-	-	-	-	-
Río Negro	-	-	-	-	-	-	-	-	-	-	-	-	-
Salta	-	0,2	2,3	-	-	-	0,5	4,1	1,3	-	-	0,7	-
San Juan	-	0,1	0,7	-	-	-	-	10,2	4,2	-	-	0,4	0,2
San Luis	4,8	12,0	-	1,7	0,7	-	-	-	23,9	22,7	-	3,8	15,5
Santa Cruz	-	-	-	-	-	-	-	-	0,6	-	-	-	-
Santa Fé	-	6,7	8,2	0,9	22,0	42,0	-	0,7	2,1	-	3,0	8,7	2,6
Santiago del Estero	-	1,1	-	-	7,1	-	-	-	-	-	-	-	-
Tierra del Fuego	-	-	-	-	-	-	-	-	3,3	3,0	-	-	-
Tucumán	-	0,9	3,8	-	-	-	-	0,1	6,3	-	-	0,0	-

(sigue)

Provincia	Código de producto											
	C32300	C21650	C23670	C42931	C29110	C10990	C28231	C23520	C02971	C23420	C24410	C41232
Total	100,0	100,0	100,0	100,0	100,0	100,0	100,0	100,0	100,0	100,0	100,0	100,0
Buenos Aires	8,4	37,5	29,0	54,9	63,3	-	13,5	-	42,4	48,1	32,7	86,3
Ciudad Autónoma de Buenos Aires	56,4	-	13,8	21,3	10,3	-	36,7	-	1,2	18,5	16,6	0,4
Catamarca	1,9	-	3,0	5,0	-	3,3	7,8	-	-	-	0,6	-
Chaco	1,3	-	-	-	-	64,5	-	-	1,8	-	0,6	-
Chubut	1,7	-	-	-	-	-	0,0	-	2,0	-	2,4	-
Córdoba	3,9	16,6	29,5	0,4	2,1	0,0	-	-	2,8	9,7	1,8	-
Corrientes	1,3	-	0,0	-	0,7	-	-	-	0,5	-	0,6	-
Entre Ríos	2,4	-	-	-	-	-	0,1	-	4,3	-	1,4	-
Formosa	0,2	-	-	-	-	-	-	-	-	-	-	-
Jujuy	0,4	-	-	-	-	-	-	34,5	-	-	0,7	-
La Pampa	1,6	2,1	-	-	-	-	-	-	5,7	-	0,2	-
La Rioja	0,8	-	-	-	-	-	9,5	-	0,4	-	-	-
Mendoza	3,7	-	0,0	2,6	-	-	1,3	-	7,3	-	22,0	-
Misiones	2,1	-	0,2	-	-	-	-	-	-	-	1,5	-
Neuquén	0,5	-	-	-	-	-	-	-	0,4	-	1,1	-
Río Negro	1,6	-	1,0	-	-	-	-	-	3,5	-	2,6	-
Salta	-	-	0,0	-	1,7	5,0	1,2	6,3	0,7	-	2,8	-
San Juan	3,0	0,1	1,9	-	-	-	7,2	-	-	-	2,8	-
San Luis	0,8	-	3,0	14,4	11,2	-	8,4	0,5	1,4	21,5	0,5	13,3
Santa Cruz	0,5	-	-	-	-	-	-	-	0,6	-	-	-
Santa Fé	2,9	43,6	5,0	-1,4	10,8	14,7	13,3	0,4	21,1	2,3	2,5	-
Santiago del Estero	1,6	-	-	0,0	-	12,5	-	-	0,6	-	3,3	-
Tierra del Fuego	0,0	-	-	-	-	-	-	-	-	-	-	-
Tucumán	2,9	-	13,7	-	-	-	0,9	58,3	3,5	-	3,3	-

ÍNDICE ALFABÉTICO DE PRODUCTOS

Clase	Subclase	Descripción	Página
20	20.01	Alimentos	20
20	20.02	Bebidas	20
20	20.03	Tabaco	20
20	20.04	Textiles	20
20	20.05	Industria del cuero	20
20	20.06	Industria del vidrio	20
20	20.07	Industria del plástico	20
20	20.08	Industria del metal	20
20	20.09	Industria del papel	20
20	20.10	Industria de la madera	20
20	20.11	Industria de la cerámica	20
20	20.12	Industria de la imprenta	20
20	20.13	Industria de la electricidad	20
20	20.14	Industria de la electrónica	20
20	20.15	Industria de la química	20
20	20.16	Industria de la farmacia	20
20	20.17	Industria de la medicina	20
20	20.18	Industria de la odontología	20
20	20.19	Industria de la veterinaria	20
20	20.20	Industria de la agricultura	20
20	20.21	Industria de la ganadería	20
20	20.22	Industria de la pesca	20
20	20.23	Industria de la minería	20
20	20.24	Industria de la energía	20
20	20.25	Industria de los transportes	20
20	20.26	Industria de la aviación	20
20	20.27	Industria de la navegación	20
20	20.28	Industria de la construcción	20
20	20.29	Industria de la arquitectura	20
20	20.30	Industria de la ingeniería	20
20	20.31	Industria de la informática	20
20	20.32	Industria de la comunicación	20
20	20.33	Industria de la cultura	20
20	20.34	Industria de la educación	20
20	20.35	Industria de la salud	20
20	20.36	Industria de la recreación	20
20	20.37	Industria de la deporte	20
20	20.38	Industria de la moda	20
20	20.39	Industria de la belleza	20
20	20.40	Industria de la cosmética	20
20	20.41	Industria de la perfumería	20
20	20.42	Industria de la joyería	20
20	20.43	Industria de la relojería	20
20	20.44	Industria de la óptica	20
20	20.45	Industria de la acústica	20
20	20.46	Industria de la meteorología	20
20	20.47	Industria de la climatología	20
20	20.48	Industria de la hidrología	20
20	20.49	Industria de la oceanografía	20
20	20.50	Industria de la geología	20
20	20.51	Industria de la arqueología	20
20	20.52	Industria de la antropología	20
20	20.53	Industria de la etnología	20
20	20.54	Industria de la lingüística	20
20	20.55	Industria de la filología	20
20	20.56	Industria de la historia	20
20	20.57	Industria de la geografía	20
20	20.58	Industria de la sociología	20
20	20.59	Industria de la psicología	20
20	20.60	Industria de la pedagogía	20
20	20.61	Industria de la filosofía	20
20	20.62	Industria de la teología	20
20	20.63	Industria de la religión	20
20	20.64	Industria de la ética	20
20	20.65	Industria de la estética	20
20	20.66	Industria de la música	20
20	20.67	Industria de la danza	20
20	20.68	Industria de la teatro	20
20	20.69	Industria de la cine	20
20	20.70	Industria de la televisión	20
20	20.71	Industria de la radio	20
20	20.72	Industria de la prensa	20
20	20.73	Industria de la literatura	20
20	20.74	Industria de la poesía	20
20	20.75	Industria de la prosa	20
20	20.76	Industria de la novela	20
20	20.77	Industria de la novela corta	20
20	20.78	Industria de la novela policíaca	20
20	20.79	Industria de la novela de ciencia ficción	20
20	20.80	Industria de la novela de aventuras	20
20	20.81	Industria de la novela de guerra	20
20	20.82	Industria de la novela de misterio	20
20	20.83	Industria de la novela de suspense	20
20	20.84	Industria de la novela de terror	20
20	20.85	Industria de la novela de ciencia ficción	20
20	20.86	Industria de la novela de ciencia ficción	20
20	20.87	Industria de la novela de ciencia ficción	20
20	20.88	Industria de la novela de ciencia ficción	20
20	20.89	Industria de la novela de ciencia ficción	20
20	20.90	Industria de la novela de ciencia ficción	20
20	20.91	Industria de la novela de ciencia ficción	20
20	20.92	Industria de la novela de ciencia ficción	20
20	20.93	Industria de la novela de ciencia ficción	20
20	20.94	Industria de la novela de ciencia ficción	20
20	20.95	Industria de la novela de ciencia ficción	20
20	20.96	Industria de la novela de ciencia ficción	20
20	20.97	Industria de la novela de ciencia ficción	20
20	20.98	Industria de la novela de ciencia ficción	20
20	20.99	Industria de la novela de ciencia ficción	20
20	20.00	Industria de la novela de ciencia ficción	20

ÍNDICE ALFABÉTICO DE PRODUCTOS

Código	Descripción	Página
C34613	Abonos nitrogenados, minerales o químicos	34
C28242	Accesorios de vestir de cuero natural, artificial o regenerado, excepto guantes de deportes	28
C42995	Accesorios para encuadernadores de hojas intercambiables y para clasificadores; sujetadores, cantoneras, "clips", índices señaladores y artículos análogos para oficina, de metales comunes; grapas en tiras, de metales comunes	44
C41278	Accesorios para tubos o caños, de hierro o acero	42
C21660	Aceite de maíz y sus fracciones, sin modificar químicamente	21
C21670	Aceite de palma, de coco, de almendra de palma, de babasú y de linaza y sus fracciones, refinados, pero sin modificar químicamente; aceite de ricino, de tung y de jojoba y grasas y aceites vegetales fijos (excepto aceite de maíz) n.c.p.	20
C21650	Aceite de soja, cacahuete (maní), de oliva, de girasol, de carcoma, de semilla de algodón, de nabina de colza y de mostaza y sus fracciones, refinados pero sin modificar químicamente; otros aceites obtenidos exclusivamente de aceitunas y aceite de sésamo y sus fracciones, refinados o no, pero sin modificar químicamente	20
C21630	Aceite de soja, de cacahuete (maní), de oliva, de girasol, cártamo, de semilla de algodón, de nabina, de colza y de mostaza, sin elaborar	20
C35410	Aceites esenciales y sus concentrados y destilados acuosos y soluciones acuosas de aceites esenciales; resinoides; subproductos terpénicos de la desterpenación de aceites esenciales; mezclas de sustancias odoríficas del tipo utilizado como materias primas en la industria	36
C33380	Aceites lubricantes de petróleo y aceites obtenidos de minerales bituminosos, otros aceites pesados de petróleo, aceites pesados obtenidos de minerales bituminosos (excepto crudos) y preparados pesados n.c.p., que contengan por lo menos el 70 % de su peso en aceites de petróleo o aceites obtenidos de minerales bituminosos (excepto crudos) y cuyos componentes básicos sean esos aceites	32
C34611/12	Ácido nítrico; ácidos sulfonítricos; amoníaco cloruro amónico; nitritos; nitrato de potasio; fosfatos triamónicos; carbonatos de amonio	34
C34140	Ácidos carboxílicos y sus anhídridos, halogenuros, peróxido y perácidos y sus derivados halogenados, sulfonados, nitrados o nitrosados, excepto ácido salicílico y sus sales y ésteres y sus sales	33
C46420	Acumuladores eléctricos	50
C24410	Aguas minerales naturales y aguas gaseosas, sin adición de sustancias edulcorantes ni esporíferas, excepto agua natural; hielo y nieve	23
C46940	Aislantes eléctricos que no sean de vidrio o materiales cerámicos; piezas aislantes para máquinas o equipo eléctricos, excepto de materiales cerámicos o plásticos; tubos aisladores y sus piezas de unión, de metales comunes con aislamiento interior	50
C41533	Alambre de aluminio	41
C41513	Alambre de cobre	42
C41263	Alambre de hierro o acero no aleado	41
C42941	Alambre retorcido, cordones, cables, trenzas, eslingas y artículos análogos de hierro o acero, sin aislamiento eléctrico	43
C42950	Alambre, varillas, tubos, placas, electrodos y artículos análogos de metales comunes o carburos metálicos, con revestimiento o con alma de material fundente, del tipo utilizado para soldadura blanda, soldadura fuerte o soldadura autógena o para deposición de metales o carburos metálicos; alambre y varillas de polvo aglomerados de metales comunes, para metalización por aspersion	44
C24110	Alcohol etílico sin desnaturalizar con una concentración alcohólica, en volumen, del 80% o más	22

(sigue)

Código	Descripción	Página
C24130	Alcohol etílico sin desnaturalizar con una concentración alcohólica, en volumen, inferior al 80%; aguardientes, licores y otras bebidas espirituosas	23
C34130	Alcoholes, fenoles, fenol-alcoholes y sus derivados halogenados, sulfonados, nitrados o nitrosados; alcoholes grasos industriales	33
C27230	Alfombras y otros recubrimientos para pisos de materias textiles, afelpados	26
C26160	Algodón, cardado o peinado	24
C23220	Almidones; inulina; gluten de trigo; dextrinas y otros almidones modificados	21
C41431	Aluminio sin elaborar	41
C44821	Aparatos de cocinar y calentaplatos para uso doméstico, no eléctricos, de hierro o acero; aparatos de cocinar o de calefacción para uso doméstico, no eléctricos, de cobre	48
C48160	Aparatos de mecanoterapia; aparatos de masaje; aparatos de psicotecnia; aparatos de ozonoterapia, oxigenoterapia, aerosolterapia, respiración artificial u otros aparatos respiratorios terapéuticos; otros aparatos respiratorios y máscaras de gas (excepto máscaras protectoras que no tengan partes mecánicas ni filtros reemplazables)	51
C47323	Aparatos de vídeo grabadores o reproductores; cámara de vídeo y cámaras de vídeo para vistas fijas	51
C48120	Aparatos eléctricos de diagnóstico y aparatos de rayos ultravioletas o infrarrojos utilizados en medicina, cirugía, odontología o veterinaria	51
C46211	Aparatos eléctricos para empalmar o proteger circuitos eléctricos, para hacer conexiones con o en circuitos eléctricos para voltaje superiores a 1000 v.	49
C46212	Aparatos eléctricos para empalmar o proteger circuitos eléctricos, para hacer conexiones con o en circuitos eléctricos, para voltajes no superiores a 1000 v.	49
C47220	Aparatos eléctricos para telefonía y telegrafía con hilos	51
C44160	Aparatos mecánicos para proyectar, dispersar o pulverizar líquidos o polvos para la agricultura o la horticultura	46
C48170	Aparatos ortopédicos; tablillas y otros aparatos y artículos para fracturas; partes artificiales del cuerpo; audífonos y otros aparatos que se llevan o implantan en el cuerpo para compensar un defecto o una incapacidad	51
C47211	Aparatos transmisores de radiotelefonía, radiotelegrafía, radiodifusión o televisión, incorporen o no aparatos receptores o aparatos para la grabación o reproducción del sonido	50
C46910	Aparatos y dispositivos eléctricos de encendido o de arranque para motores de combustión interna; generadores y disyuntores utilizados con motores de combustión interna; aparatos eléctricos de alumbrado y de señalización (excepto lámparas eléctricas de incandescencia o descarga), limpiaparabrisas eléctricos y dispositivos eléctricos eliminadores de escarcha y vaho para bicicletas, motocicletas y vehículos automotores	50
C43320	Árboles de transmisión y manivelas; cajas de cojinetes y cojinetes simples para ejes; engranajes y trenes de engranaje; tornillos de bolas o de rosca; cajas de engranajes y otros reductores; volantes y poleas; embragues y acoplamientos de árboles; cadenas de eslabones articulados	45
C37510	Argamasas y hormigón no refractarios	39
C41115	Arrabio y fundición especular en lingotes, bloques u otras formas primarias otras ferroaleaciones	40
C01140	Arroz descascarillado	21
C23160	Arroz semielaborado o elaborado	21
C37570	Artículos de asbestocemento, fibrocemento de celulosa o materiales análogos	40

(sigue)

Código	Descripción	Página
C23670	Artículos de confitería preparados con azúcar (incluido chocolate blanco) que no contengan cacao; frutas, nueces, cáscaras de frutas y otras partes de plantas, conservadas en azúcar	22
C36990	Artículos de materiales plásticos n.c.p.	38
C29210	Artículos de talabartería y guarnicionería para toda clase de animales, de cualquier material	28
C37193	Artículos de vidrio del tipo utilizado para servicios de mesa, cocina, tocador, oficina, decoración de interiores o usos análogos (excepto botellas, jarros y artículos análogos de vidrio y ornamentos de vidrio trabajado al soplete)	38
C37530	Artículos de yeso o de composiciones basadas en yeso	39
C38999	Artículos n.c.p. (Incluso velas, cerillas, pieles de aves con sus plumas, flores artificiales, artículos para entretenimiento, tamices, cedazos y cribas de mano, termos, maniqués, presentaciones animadas para escaparates, y sus piezas n.c.p.)	54
C36950	Artículos para construcción de materiales plásticos n.c.p.	38
C42912	Artículos para la mesa, la cocina u otros artículos domésticos y sus partes y piezas, y de hierro, acero, cobre o aluminio; estropajos y almohadillas para fregar o pulir ollas, guantes y artículos análogos de hierro, acero, cobre o aluminio; lana de hierro o acero; aparatos mecánicos accionados a mano, de un peso máximo de 10 kilos, usados para preparar, acondicionar o servir comidas o bebidas	43
C37195	Artículos para laboratorio, higiene y farmacia de vidrio; ampollas de vidrio	38
C38111	Asientos, principalmente con armazón metálica	54
C49113	Automóviles y otros vehículos automotores diseñados principalmente para el transporte de personas (excepto vehículos del tipo utilizados para transportes públicos, vehículos diseñados especialmente para transitar sobre nieve y vehículos para campos de golf y otros vehículos análogos)	52
C23520	Azúcar de caña o de remolacha refinada y sacarosa químicamente pura, en estado sólido, sin adición de sustancias saporíferas o colorantes	22
C23510	Azúcar de caña o de remolacha sin refinar	22
C37370	Baldosas y losas para pavimentos, chimeneas o muros; cubos de mosaicos de materiales cerámicos y artículos análogos	39
C37540	Baldosas, losas de pavimento, ladrillos y artículos análogos, de cemento, hormigón o piedra artificial	39
C36930	Bañeras, lavabos, tazas, tapas de inodoros, tanques de inodoros y artefactos sanitarios similares, de materiales plásticos	38
C41261	Barras y varillas de hierro o acero no aleado n.c.p. (Incluso barras y varillas sin otra elaboración que el moldeado o acabado en frío)	41
C41241	Barras y varillas, laminadas en caliente, enrolladas irregularmente, de hierro o acero no aleado	41
C41532	Barras, varillas y perfiles, de aluminio	41
C41512	Barras, varillas y perfiles, de cobre	42
C41541	Barras, varillas, perfiles y alambre de plomo	42
C35333	Betunes, lustres y cremas para calzado, muebles, pisos, carrocerías, vidrio o metal	36
C49921	Bicicletas y otros velocípedos, sin motor	53
C28234	Blusas, camisas, camisetas, enaguas, bragas, camiones, batas y artículos análogos para mujeres o niñas, de tejidos que no sean de punto o ganchillo	27

(sigue)

Código	Descripción	Página
C28224	Blusas, camisas, enaguas, bragas, camisones, batas y artículos análogos para mujeres o niñas, de punto o ganchillo	27
C43230	Bombas de aire o vacío; compresores de aire u otros gases	44
C43220	Bombas para líquidos; elevadores de líquidos	44
C27913	Bordados en piezas, tiras o motivos decorativos	26
C26150	Borra de lana y pelos finos de animales, cardados o peinados	24
C21700	Borras de algodón (linters)	24
C37191	Botellas, jarros, redomas y otros recipientes de vidrio del tipo utilizado para el transporte o envase de mercancías, excepto ampollas; tapones, tapas u otros cierres, de vidrio	38
C27310	Bramantes, cordeles, cuerdas y cordajes	26
C38923	Broches y botones de presión y sus piezas componentes; botones; cierres de cremallera	54
C28228	Buzos de atletismo, trajes de esquiar, trajes de baño y otras prendas, de punto o ganchillo n.c.p.	27
C28236	Buzos de atletismo, trajes de esquiar, trajes de baño y otras prendas, de tenidos que no sean de punto o ganchillo n.c.p.	28
C46320	Cable coaxial y otros conductores eléctricos coaxiales	50
C46360	Cables de fibras ópticas compuestos de fibras en vainas aislantes separadas	50
C23640	Cacao en polvo, con adición de sustancias edulcorantes	22
C42991	Cadenas (excepto las cadenas de eslabones articulados) y sus piezas, de hierro o acero; cadenas y sus piezas, de cobre	44
C23911	Café, descafeinado o tostado	22
C44916	Cajas de moldes para fundición de materiales; bases de moldes; modelos; moldes para metal (excepto lingoteras), carburos metálicos, vidrio, materias minerales, caucho o materiales plásticos	48
C42993	Cajas fuertes blindadas o reforzadas, cofres de caudales y puertas y armarios con arquetas para cámaras blindadas, arquetas para caudales o documentos y artículos análogos, de metales comunes	44
C31700	Cajas, cajones, jaulas, cilindros y envases similares de madera; cilindros de madera para cables; plataformas, tarimas y otros dispositivos de carga, de madera; paneles, barriles, cubas, tinas y demás productos de tonelería y sus partes (incluso duelas), de madera	30
C32153	Cajas, cajones, sobres para discos y otros envases (excepto bolsas) de papel, cartón, guata de celulosa o redes de fibra de celulosa; archivadores, clasificadores de cartas y artículos análogos de papel o cartón del tipo utilizado en oficinas, tiendas y establecimientos similares	30
C37420	Cal viva, cal apagada y cal hidráulica	39
C44825	Calderas de calefacción central para producir agua caliente o vapor de agua a baja presión	42
C44817	Calentadores de agua instantáneos o de acumulación y calentadores de inmersión; aparatos eléctricos de calefacción de espacios y aparatos eléctricos de calefacción del suelo; hornos; cocinillas, planchas de cocina, calentadores eléctricos anulares, parrillas y asadores	
C44826	Calentadores de agua instantáneos o de acumulación, no eléctricos	48
C29330	Calzado con palas de cuero, excepto calzado para deportes, calzado con punteras protectora de metal y calzado especial diverso	28

(sigue)

Código	Descripción	Página
C29340	Calzado con palas de materias textiles, excepto calzado para deportes	29
C29510	Calzado con punta protectora de metal	29
C29320	Calzado con suela y palas de caucho o materias plásticas, excepto calzado impermeable, calzado para deportes y calzado con puntera protectora de metal	29
C36114	Cámaras de aire, neumáticos sólidos o tubulares, bandas de rodadura intercambiables, fajas de protección de la cámara de aire (flaps), de caucho	37
C49115	Camiones grúa	52
C28232	Camisas, camisetas, calzoncillos, pijamas, batas y artículos análogos para hombres o niños, de tejidos que no sean de punto o ganchillo	
C28225	Camisetas de todo tipo, de punto o ganchillo	27
C42992	Candados y cerraduras, de metales comunes; cierres y amazones con cierres y cerraduras, de metales comunes; llaves y piezas para estos artículos, de metales comunes	43
C21118	Carne de caballo, asno, mula o burdégano, fresca, refrigerada o congelada	19
C21112	Carne de ganado bovino, congelada	19
C21111	Carne de ganado bovino, fresca o refrigerada	19
C21116	Carne de ganado ovino, congelada	19
C21115	Carne de ganado ovino, fresca o refrigerada	19
C21114	Carne de ganado porcino, congelada	19
C21113	Carne de ganado porcino, fresca o refrigerada	19
C21122	Carne y despojos comestibles de aves, congelados	19
C21121	Carne y despojos comestibles de aves, frescos o refrigerados	19
C21131	Carne y despojos comestibles de carne salados, en salmuera, secos o ahumados; harinas comestibles de carne o despojos de carne	19
C43530	Carretillas de faena autopropulsadas; otras carretillas de faena, estén o no provistas de equipo de elevación o manipulación; tractores del tipo utilizado en las plataformas de las estaciones de ferrocarril	45
C49210	Carrocerías para vehículos automotores	52
C31440	Cartón de pasta de madera u otras materias leñosas	29
C22960	Caseína	21
C34800	Caucho sintético y artificial derivado de aceites, y mezclas de estos cauchos con caucho natural y gomas naturales análogas, en formas primarias o en planchas, hojas o tiras	35
C37440	Cemento portland, cemento alumináceo, cemento de escorias y cementos hidráulicos análogos, excepto en forma de clinkers	39
C37330	Cementos, morteros y hormigón refractarios y composiciones análogas n.c.p.	39
C35332	Ceras artificiales y ceras preparadas	36
C24310	Cerveza de malta	23

(sigue)

Código	Descripción	Página
C41534	Chapas, planchas y tiras de aluminio, de un espesor superior a 0,2 mm	41
C41514	Chapas, planchas y tiras de cobre, de un espesor superior a 0,15 mm	42
C49121	Chasis equipados con motores, para vehículos automotores	52
C23650	Chocolate y otros preparados alimenticios que contengan cacao (excepto cacao en polvo con adición de sustancias edulcorantes), a granel	22
C23660	Chocolate y otros preparados alimenticios que contengan cacao (excepto cacao en polvo con adición de sustancias edulcorantes), pero no a granel	22
C34270	Cianuros, oxicianuros y cianuros complejos; fulminatos, cianatos y tiocianatos; silicatos; boratos; perboratos; sales de ácidos oximetálicos o peroximetálicos	34
C25010	Cigarros, charutos, cigarros pequeños y cigarrillos que contengan tabaco o sucedáneos de tabaco	24
C42931	Cisternas, barriles, tambores, bidones, cajas y recipientes análogos (excepto para gases comprimidos o licuados) de hierro, acero o aluminio, de una capacidad no superior a 300 lts.; sin dispositivos mecánicos ni térmicos	43
C42944	Clavos, tachuelas, grapas (excepto grapas en tiras), tornillos, pernos, tuercas, ganchos de tornillo, remaches, chavetas, chavetas hendidas, arandelas y artículos análogos, de hierro, acero, cobre o aluminio	43
C27180	Cobertores acolchados, edredones, cojines, almohadones, almohadas, sacos de dormir y artículos análogos, con muelles o rellenos o guarnecidos interiormente de cualquier material o de caucho o materiales plásticos celulares	26
C43310	Cojinetes de bolas o rodillos	45
C35420	Colas y gelatinas, peptonas y sus derivados y productos conexos; caseinatos y otros derivados de la caseína; albuminatos y otros derivados de las albúminas	36
C35120	Colores para la pintura artística, la enseñanza y la pintura de rótulos, colores para modificar los matices, colores para esparcimiento y colores análogos	35
C33320	Combustibles para aviones de retropropulsión de tipo gasolina	
C33370	Combustibles para calderas (fuel oils) n.c.p.	32
C21520	Compotas, jaleas de frutas y purés y pastas de frutas o nueces	32
C21520	Jugos de frutas y de legumbres	20
C34150	Compuestos de función amino; compuestos aminados con función oxigenada, excepto lisina y sus ésteres y las sales de estos compuestos y ácidos glutámico y sus sales; ureínas y sus derivados y sales de estos compuestos; compuestos de función nitrilo; compuestos diazoicos, azoicos y azoxi; derivados orgánicos de hidroxina o hidroxilamina; compuestos con otra función nitrogenada	33
C34160	Compuestos orgánicos del azufre y otros compuestos orgánico-inorgánicos; compuestos heterocíclicos n.c.p.; ácidos nucleicos y sus sales	34
C36240/	Correas o correajes de transporte o transmisión de caucho vulcanizado	37
C36270	artículos de caucho vulcanizado n.c.p.; caucho endurecido; artículos de caucho endurecidos	37
C22120	Crema	21
C21250	Crustáceos, congelados; moluscos y otros invertebrados acuáticos, congelados, secos, salados o en salmuera	20
C46213	Cuadros, consolas, mesas y otras bases, equipadas con aparatos eléctricos para empalmar, etc., para control eléctrico o distribución de electricidad, para voltajes no superiores a 1000 v.	49
C46214	Cuadros, consolas, mesas y otras bases, equipadas con aparatos eléctricos para empalmar, etc., para control eléctrico o distribución de electricidad, para voltajes superiores a 1000 v.	49

(sigue)

Código	Descripción	Página
C42916	Cucharas, tenedores, cucharones, espumaderas, paletas para servir tortas, cuchillos de pescado, cuchillos de mantequilla, pinzas para azúcar y otros artículos análogos para la mesa o la cocina	42
C42913	Cuchillos (excepto para máquinas) y tijeras y sus hojas	42
C29110	Cuero agamuzado; charol y charol laminado; cuero metalizado	28
C02971	Cueros y pieles de bovinos y equinos, pieles de oveja y cordero y pieles de cabra o cabritilla, sin curtir	19
C42210	Depósitos, cisternas, cubos y recipientes análogos(excepto para gases comprimidos o licuados) de hierro, acero o aluminio de una capacidad superior a los 300 lts, sin dispositivos mecánicos ni térmicos	42
C39214	Desperdicios de algodón, excepto hilachas	25
C21119	Despojos comestibles de ganado bovino, porcino, ovino o caprino, caballo, asno, mula o burdégano, frescos, refrigerados o congelados	19
C39110	Despojos sin elaborar, no comestibles (incluso cerdas, tripas de animales, pieles de aves, plumas, huesos y marfil)	19
C35322	Detergentes y preparados para lavar	36
C32400	Diarios, revistas y publicaciones periódicas publicados menos de cuatro veces por semana	31
C32300	Diarios, revistas y publicaciones periódicas, publicados por lo menos cuatro veces por semana	31
C47520	Discos, cintas y otros materiales grabados para grabaciones de sonido o análogas de otros fenómenos (excepto película cinematográfica y tarjetas con banda magnética)	32
C38700	Edificios prefabricados	42
C34230	Elementos químicos n.c.p.; ácidos inorgánicos, excepto ácido nítrico y ácido sulfonítrico; compuestos oxigenados inorgánicos del boro, el silicio y el azufre; compuestos halogenados o sulfurosos de elementos no metálicos; hidróxido de sodio y peróxido de magnesio; óxidos, hidróxidos y peróxidos de estroncio o bario; hidróxido de aluminio; hidracina e hidroxilamina y sus sales inorgánicas	34
C43540	Elevadores, elevadores volcadores, escaleras mecánicas y aceras rodantes	45
C27160	Encerados, velas para embarcaciones, etc., toldos, toldos de protección contra el sol, tiendas y artículos para acampar (incluidos colchones neumáticos)	26
C43913	Equipo de refrigeración o congelación y bombas de calor, excepto equipo para uso doméstico	45
C38993	Escobas, cepillos, barredoras mecánicas manuales para pisos (sin motor), estropajos y plumeros; cabezas preparadas para artículos de cepillería y escobas; almohadillas y rodillos para pintar; enjugadores (excepto los de rodillos)	54
C01620	Espicias, elaboradas o sin elaborar	22
C37116	Espejo de vidrio; unidades aislantes de paredes múltiples de vidrio	38
C48140	Esterilizadores médicos, quirúrgicos o de laboratorio	51
C44822	Estufas, hogares de parrilla, braseros y aparatos domésticos no eléctricos análogos (excepto aparatos de cocinar y calentaplatos), de hierro o acero	49
C34170	Éteres, peróxido de alcoholes, peróxido de éteres, epóxidos, acetales y hemiacetales, y sus derivados halogenados, sulfonados nitrados o nitrosados; compuestos de función aldehído; compuestos de función cetona y compuestos de función quinona; enzimas preparadas n.c.p.; compuestos orgánicos n.c.p	34

(sigue)

Código	Descripción	Página
C32197	Etiquetas de papel o cartón	31
C35450	Explosivos preparados; mechas de seguridad; mechas detonantes; cebos de percusión o fulminantes; inflamadores; detonadores eléctricos	37
C43923	Extintores de incendios; pistolas pulverizadoras y aparatos análogos; máquinas con sopletes de vapor o arena y aparatos análogos de proyección de chorros; aparatos mecánicos para proyectar, dispersar o pulverizar líquidos o polvos, excepto aparatos agrícolas y hortícolas	46
C34320	Extractos curtientes de origen vegetal; taninos y sus sales, éteres, ésteres y otros derivados; materias colorantes de origen vegetal o animal, excepto el negro animal; preparados basados en materias colorantes de origen vegetal o animal	33
C23915	Extractos, esencias y concentrados de té o mate, y preparados a base de té o mate	22
C26220	Fibras discontinuas artificiales, cardadas, peinadas o preparadas de otra forma para el hilado	24
C48311	Fibras ópticas y haces de fibras ópticas; cables de fibras ópticas (excepto los compuestos de fibras en vainas aislantes separadas); hojas y placas de material polarizador; lentes, prismas, espejos y otros artículos de óptica (excepto de vidrio no trabajado ópticamente), montados o sin montar, con exclusión de cámaras, proyectores y ampliadoras y reductoras fotográficas	52
C35510	Fibras sintéticas discontinuas y estopas de filamentos sintéticos, sin cardar ni peinar	37
C21210	Filetes de pescado, otras carnes de pescado e hígados y huevas de pescado, frescos o refrigerados	19
C43915	Filtros de aceite, filtros de gasolina y filtros de entrada de aire para motores de combustión interna	45
C34240	Fosfatos de triamónicos; sales metálicas y peróxidas de ácidos inorgánicos n.c.p.	34
C38998	Fósforos	54
C27110	Frazadas y mantas de viaje (excepto mantas eléctricas)	26
C37210	Fregadores, bañeras, inodoros, cisternas de descarga de agua y artefactos sanitarios análogos	39
C48312	Gafas, antiparras y artículos análogos correctores, protectores o de otro tipo	52
C23410	Galletas crocantes; bizcochos, pan tostado y productos análogos	22
C33360	Gasóleos (gas oils)	32
C33310	Gasolina para motores, incluso gasolina de aviación	32
C43911	Generadores de gas de agua o gas pobre; generadores de acetileno y generadores similares de gases por vía húmeda; plantas de destilación o rectificación; unidades de intercambio térmico; máquinas para la licuefacción de aire u otros gases	45
C47321	Giradiscos, tocadiscos, tocacasetes y otros aparatos para la reproducción del sonido (sin dispositivo grabador de sonido)	51
C34570	Glicerina	36
C23210	Glucosa (dextrosa) y jarabe de glucosa; fructosa y jarabe de fructosa; azúcar invertido; azúcares y sus jarabes n.c.p.; miel artificial; caramelo	21
C21611	Grasas de ganado bovino, ovino o caprino, de cerdo y de aves, sin elaborar o fundidas (incluso grasa de cerdo o de aves, congelada, salada, en salmuera, seca o ahumada, y manteca de cerdo)	19
C21690	Grasas y aceites de origen animal o vegetal, y sus fracciones, parcial o totalmente hidrogenados, interesterificados, reesterificados o elaidinizados, refinados o no, pero sin otra preparación	20

(sigue)

Código	Descripción	Página
C43240	Grifos, llaves, válvulas y accesorios análogos para tuberías, caldera, tanques, cubas y recipientes análogos	44
C43520	Grúas de brazo móvil; grúas; bastidores elevadores móviles, camiones de pórtico alto y camiones de faena provisto de grúas	45
C46113	Grupos electrógenos y convertidores eléctricos rotativos	49
C43924	Guarniciones de láminas metálicas	46
C23110	Harina de trigo o de morcajo o tranquillón	21
C23120	Harinas de cereales, excepto de trigo o de morcajo o tranquillón	21
C21291	Harinas y gránulos, no comestibles, de pescado, crustáceos, moluscos u otros invertebrados acuáticos	20
C22970	Helados y otros líquidos helados comestibles	21
C42921	Herramientas de mano (incluso las del tipo utilizadas en la agricultura, horticultura o silvicultura, sierras de mano, limas, alicates y cizallas para metales, llaves de horquilla manuales, lámparas de soldar y abrazaderas)	43
C34110	Hidrocarburos y sus derivados halogenados sulfonados, nitrados o nitrosados	33
C34210	Hidrógeno, nitrógeno, oxígeno, anhídrido carbónico y gases raros; compuestos oxigenados inorgánicos de elementos no metálicos n.c.p.	33
C26430	Hilados (excepto hilo de coser) de fibras discontinuas sintéticas, con un contenido de tales fibras, en peso del 85% o más	25
C26370	Hilados de algodón (excepto hilo de coser), con un contenido de algodón, en peso, de menos del 85%	24
C26360	Hilados de algodón (excepto hilo de coser), con un contenido de algodón, en peso, del 85% o más	24
C35520	Hilados de filamento continuos sintético (excepto hilo de coser e hilados múltiples o cableados), no acondicionados para la venta al por menor	37
C26420	Hilados de filamentos continuos manufacturados, múltiples o cableados (excepto hilo de coser, hilados de gran resistencia de poliamidas, poliésteres o rayón a la viscosa e hilados texturados), no acondicionados para la venta al por menor; hilados de filamentos continuos manufacturados (hilo de coser), acondicionados para la venta al por menor	24
C26320	Hilados de lana, con un contenido de lana, en peso, del 85% o más no acondicionados para la venta al por menor	24
C26340	Hilados de lana, no acondicionados para la venta al por menor; hilados de pelos finos u ordinarios de animales o de crin (incluso hilados de crin entorchados)	24
C46310	Hilo aislado para bobinado	50
C26350/	Hilo de algodón para coser	24
C26410	Hilo de coser de filamentos continuos o fibras discontinuas manufacturadas	24
C31510	Hojas de madera para enchapado y hojas para madera terciada y otras maderas aserradas longitudinalmente, rebanadas o desenrolladas, de un grosor máximo de 6 mm	29
C41535	Hojas delgadas, de aluminio, de un espesor no superior a 0,2 mm	41
C44515	Hornos de panadería, no eléctricos; secadores para productos agrícolas; máquinas para preparar bebidas calientes o para cocer o calentar alimentos, excepto máquinas de uso doméstico	48
C23993	Huevos de ave, sin cáscara, y yemas de huevo, frescos o conservados; albúmina de huevo	23

(sigue)

Código	Descripción	Página
C48252	Instrumentos y aparatos para medir o verificar el flujo, el nivel, la presión u otras variables de líquidos o gases, excepto instrumentos y aparatos de navegación, hidrología o meteorología, medidores de suministro de gas o líquidos e instrumentos y aparatos automáticos de regulación o control	51
C35321	Jabón, productos orgánicos tensoactivos y preparados para usar como jabón; papel, guata, fieltro y materiales textiles no tejidos, impregnados, revestidos o cubiertos con jabón o detergente	36
C28226	Jerseys, suéteres, chalecos y artículos análogos, de punto o ganchillo	27
C38240	Joyas y otros artículos de metales preciosos o de metales enchapados con metales preciosos; artículos de perlas naturales o de cultivo o de piedras preciosas o semipreciosas (naturales, sintéticas o reconstruidas)	54
C46330	Juegos de cables para encendido y otros juegos de cables del tipo utilizado en vehículos, aeronaves o buques	50
C21400	Jugos de frutas y de legumbres	
C37350	Ladrillos de construcción, bloques para pisos, losas de apoyo o de relleno, tejas, cañones de chimeneas, sombreretes y revestimientos de chimeneas, ornamentos arquitectónicos y otros artículos de construcción, de materiales cerámicos no refractarios	39
C37320	Ladrillos, bloques y baldosas refractarios y artículos análogos de construcción de materiales cerámicos refractarios, excepto de tierra silíceas	39
C46510/	Lámparas eléctricas de incandescencia o descarga; lámpara de arco lámparas eléctricas portátiles diseñadas para funcionar con su propia fuente de energía (excepto lámparas eléctricas para bicicletas, motocicletas o vehículos automotores); artefactos eléctricos de techo y de pared para alumbrado (excepto los del tipo utilizado para alumbrar espacios públicos y vías públicas); lámparas eléctricas de mesa, de escritorio, para mesilla de noche o de pie; lámparas y accesorios no eléctricos para alumbrado; señales iluminadas, rótulos iluminados, etc.	50
C46531		
C26130	Lana, desgrasada o carbonizada, sin cardar ni peinar	24
C42911	Lavabos, lavaderos, baños y otros artículos sanitarios y sus partes y piezas, de hierro, acero, cobre o aluminio	43
C22110	Leche elaborada	21
C22910	Leche y crema en estado sólido	21
C23996	Levaduras; otros microorganismos unicelulares, muertos; polvos de hornear preparados	23
C32230	Libros (excepto diccionarios y enciclopedias y fascículos periódicos de diccionarios o enciclopedias); folletos, octavillas e impresos análogos, excepto material de publicidad, no impresos en hojas sueltas; libros de láminas, de dibujo o de colorear, para niños	31
C32600	Libros de registro, libros de contabilidad, cuadernillos de notas, bloques para cartas, agendas y artículos análogos, secantes, encuadernadores, clasificadores para archivos, formularios y otros artículos de escritorio, de papel o cartón	32
C41121	Lingotes, otras formas primarias y productos semiacabados de hierro o acero no aleado	40
C35220	Lisina y sus ésteres y sales de estos compuestos; ácido glutámico y sus sales; sales e hidróxidos de amonio cuaternario; lecitinas y otros fosfoaminolípidos; amidas acíclicas y sus derivados y sales de estos compuestos; amidas cíclicas (excepto ureínas) y sus derivados y sales de estos compuestos	35
C31100	Madera aserrada o cortada longitudinalmente, cortadas en hojas o descortezadas, de más de 6 mm de espesor; traviesas (durmientes) de madera sin impregnar por vía de ferrocarril o de tranvía	29
C31210	Madera con librado continuo a lo largo de cualquiera de sus bordes o caras (incluso listones y piezas para pisos de parquet, sin ensamblar, y rebordes y molduras)	29

(sigue)

Código	Descripción	Página
C31210	Madera en astillas o partículas	29
C31310	Madera sin elaborar, tratada con pintura colorantes, creosota u otros preservativos	29
C31410	Madera terciada constituida únicamente por hojas de madera	29
C29220	Maletas, bolsos de mano y artículos similares de cuero natural, artificial o regenerado, de hojas de plásticos, de tela, de fibra vulcanizada o de cartón; juegos de viaje para tocador, costura o limpieza de calzado o ropa	28
C24320	Malta, tostada o sin tostar	23
C22940	Mantequilla y otras grasas y aceites derivados de la leche	21
C43921	Maquina para lavar o secar botellas u otros recipientes; máquinas para llenar, cerrar, sellar, capsular o etiquetar botellas, latas, cajas, sacos u otros recipientes; máquinas para gasificar bebidas; otras máquinas para empaclar o embalar	45
C44516	Maquinaria n.c.p. Para la preparación o fabricación industrial de alimentos o bebidas (incluso grasas o aceites)	48
C44917	Maquinaria para usos especiales n.c.p. (Incluso máquinas para la separación de isótopos, máquinas para encajar lámparas eléctricas en bulbos de vidrio, máquinas para la fabricación de artículos de vidrio y máquinas para la fabricación de cuerdas)	48
C44513	Maquinaria utilizada en la industria de la molinería o para la elaboración de cereales o leguminosas secas, excepto la maquinaria agrícola	
C43932	Maquinarias n.c.p. Para el tratamiento de materiales por procesos que entrañan un cambio de temperatura	46
C44110	Máquinas agrícolas, hortícolas o forestales para la preparación o el cultivo del suelo; rodillos para céspedes y terrenos de deporte	46
C45210	Máquinas analógicas o híbridas de procesamiento automático de datos	49
C43934	Máquinas automáticas para la venta de artículos	46
C43912	Máquinas de acondicionamiento de aire	45
C44814	Máquinas de coser para uso doméstico	48
C44216	Máquinas herramientas para rebajar, afilar, amolar, rectificar, lapidar, pulir o dar otro acabado a metales, carburos metálicos sinterizados o materiales metalocerámicos mediante piedras de amolar, abrasivos o productos para pulir; máquinas herramientas para cepillar, conformar, ranurar, escariar, tallar, rectificar o acabar engranajes, aserrar o recortar y otras máquinas herramientas que trabajan por remoción de metal, carburos metálicos sinterizados o materiales metalocerámicos n.c.p.	47
C44217	Máquinas herramientas para trabajar metales por forjado, martillado o estampado con matriz; máquinas herramientas para trabajar metales por doblado, enderezado, aplanado, corte, punzonado o muescado; otras prensas para trabajar metales o carburos metálicos	47
C44440	Máquinas para clasificar, cribar, separar, lavar, triturar, pulverizar, mezclar o amasar tierra, piedras, menas u otras sustancias minerales sólidas; máquinas para aglomerar, configurar o moldear combustibles sólidos minerales, pastas cerámicas, cementos sin fraguar, materiales de enlucido u otros productos minerales en polvo o en pasta; máquinas para formar moldes de arena para fundición	47
C44812	Máquinas para lavar vajilla y máquinas para lavar o secar ropa de uso doméstico, eléctricas o no	48
C44180	Máquinas para limpiar, seleccionar o clasificar huevos, frutas, semillas, granos, leguminosas secas u otros productos agrícolas; ordeñadoras; incubadoras y criaderos para la avicultura; maquinaria agrícola, hortícola, forestal, avícola o apícola n.c.p.	46
C43922	Máquinas para pesar (excepto las balanzas sensibles a pesos iguales o inferiores a 5 cg)	46

(sigue)

Código	Descripción	Página
C43914	Máquinas y aparatos para la filtración o depuración de líquidos o gases, excepto filtros de aceite, filtros de gasolina y filtros de entrada de aire para motores de combustión interna	45
C44240	Máquinas y aparatos para soldaduras blanda, soldadura fuerte o soldadura autógena; máquinas y aparatos de funcionamiento a gas para templado de superficie; máquinas y aparatos eléctricos para la pulverización en caliente de metales o carburos metálicos sinterizados	47
C43211	Máquinas y motores de fuerza hidráulica y acción lineal y máquinas y motores de potencia neumática y acción lineal (cilindros)	44
C31914	Marcos de madera para cuadros, fotografías, espejos u objetos análogos, y otros artículos de madera	30
C21680	Margarina y preparados análogos	20
C37610	Mármol, travertino y alabastro, labrados, y sus manufacturas (excepto adoquines, encintados, losas para pavimento, baldosas, cubos y artículos análogos); gravilla, lasca y polvo artificialmente coloreados de mármol, travertino y alabastro	40
C32530	Material de publicidad comercial, catálogos comerciales y artículos análogos	32
C34310	Materias colorantes orgánicas sintéticas y preparados basados en ellas; productos orgánicos sintéticos del tipo de los utilizados como agente abrillantadores fluorescentes o luminóforos; lacas colorantes y preparados basados en ellas	33
C35260	Medicamentos para usos terapéuticos o profilácticos	36
C48263	Medidores de suministro o producción de gas, líquidos o electricidad	52
C37940	Mezclas bituminosas a base de asfalto natural, betún natural, betún de petróleo, alquitrán mineral o brea de alquitrán mineral	40
C47331	Micrófonos y sus soportes; altavoces; auriculares (cascos), miniauriculares y conjuntos combinados de micrófono con altavoz; amplificadores eléctricos de audiofrecuencias; equipos amplificadores eléctricos del sonido	51
C36310	Monofilamentos cualquiera de cuyas dimensiones transversales sea superior a 1 mm, varillas, bastones y perfiles, de materiales plásticos	38
C49911	Motocicletas y velocípedos provistos de motor auxiliar, con motor de émbolo de movimiento alternativo de hasta 50cm ³ de cilindrada	53
C49912	Motocicletas y velocípedos provistos de motor auxiliar, con motor de émbolo de movimiento alternativo de mas de 50cm ³ de cilindrada	53
C43122	Motores de combustión interna de émbolo alternativos, con encendido de chispa, de mas de 1000 cm ³ de cilindrada	52
C43110	Motores de combustión interna de émbolo, excepto para vehículos automotores y aviones	44
C43123	Motores de combustión interna de encendido por compresión, del tipo utilizado para la propulsión de vehículos distintos de trenes o tranvías	
C46112	Motores universales de corriente continua/corriente alterna de potencia superior a 37,5 w; otros motores de corriente alterna; generadores de corriente alterna (alternadores)	49
C37910	Muelas, piedras de amolar, ruedas de amolar y artículos análogos, sin marcos, para labrar piedras, y sus partes, de piedra natural, de abrasivos naturales o artificiales aglomerados o de materiales cerámicos; abrasivos naturales o artificiales en polvo o en grano, sobre una base de materia textil, de papel o de otro materiales	40
C42945	Muelles y hojas para muelles, de hierro o acero; muelles de cobre	44
C38570	Naipes	32
C36111	Neumáticos nuevos, de caucho, del tipo utilizado en automóviles	37

(sigue)

Código	Descripción	Página
C36120	Neumáticos recauchutados, de caucho	37
C21530	Nueces, cacahuets (maníes), etc., asados, salados o conservados de otra manera n.c.p.	20
C31600	Obras y piezas de carpintería para edificios y construcción (incluso tableros de madera celular, tableros armados para pisos de parqueté, tablillas y ripias)	29
C27290	Otras alfombras y recubrimientos para pisos de materias textiles (incluso de fieltro)	26
C41242/ C41251	Otras barras y varillas de hierro o acero no aleado, sin otra elaboración que el forjado o el laminado, el estirado o la extrusión en caliente, pero excluidas las retorcidas después del laminado ángulos, perfiles y secciones, de hierro o acero no aleado, sin otra elaboración que el laminado o estirado en caliente o la extrusión	41
C24490	Otras bebidas no alcohólicas	24
C21129	Otras carnes y despojos comestibles, frescos, refrigerados o congelados (incluso carne de conejo), excepto ancas de rana	19
C21132	Otras conservas o preparados de carne, despojos de carne o sangre; extractos y jugos de carne, pescado, crustáceos, moluscos u otros invertebrados acuáticos	19
44130	Otras cortadoras de césped; otras máquinas para hacer heno; enfardadoras de paja y forraje; otras máquinas cosechadoras; máquinas trilladoras	46
C49490	Otras embarcaciones para recreo o deportes; botes de remos y canoas	53
C42190	Otras estructuras (excepto edificios prefabricados) y partes de estructuras de hierro, acero o aluminio; planchas, varillas, ángulos, perfiles, secciones, tuberías, etc., preparados para su utilización en estructuras de hierro, acero o aluminio; metales y equipo análogo para andamios, encofrados o apuntalamiento de pozos de minas	42
C25090	Otras formas de tabaco manufacturado y sus sucedáneos; tabaco "homogeneizado" o "reconstituido"; extractos y esencias de tabaco	24
C21550	Otras frutas en conserva	20
C46539	Otras lámparas eléctricas y accesorios para alumbrado (incluso lámparas y accesorios para alumbrado del tipo utilizado para alumbrar espacios públicos y vías públicas)	50
C21390	Otras legumbres en conserva (incluso secas, envasadas o conservadas en vinagre)	20
C43560	Otras máquinas de elevación, manipulación, carga o descarga	45
C01990	Otras materias vegetales sin elaborar	24
C49129	Otras partes, piezas y accesorios n.c.p. De vehículos automotores (inclusive frenos, cajas de engranajes, ejes, ruedas sin tracción, amortiguadores de suspensión, radiadores, silenciadores, tubos de escape, embragues, volantes de dirección, columnas de dirección cárteres de dirección y sus partes y piezas)	53
C36390	Otras planchas, hojas, películas, cintas y tiras, de materiales plásticos	38
C27140	Otros accesorios para el hogar n.c.p.; juegos consistentes en tejidos e hilados para fabricar alfombras, tapices, manteles o servilletas bordados o artículos textiles análogos, presentados en envases para la venta al por menor bituminosos (excepto crudos), cuyos componentes básicos sean esos aceites	26
C33330	Otros aceites ligeros de petróleo y aceites ligeros obtenidos de minerales bituminosos (excepto crudos); preparados ligeros n.c.p. Que contengan por lo menos el 70% de su peso en aceite de petróleo o aceites obtenidos de minerales	32
C33350	Otros aceites medios de petróleo y aceites medios obtenidos de minerales bituminosos (excepto queroseno), que no sean crudos; preparados medios n.c.p. Que contengan por lo menos el 70% de su peso en aceites de petróleo o aceites obtenidos de minerales bituminosos (excepto crudos) y cuyos componentes básicos sean esos aceites	32

(sigue)

Código	Descripción	Página
C44816	Otros aparatos eléctricos para uso doméstico de pequeñas dimensiones (incluso aspiradoras, trituradoras de desperdicios de cocina, mezcladoras de alimentos, máquinas de afeitar, secadores de pelo, planchas, cafeteras y tostadoras)	48
C27190	Otros artículos confeccionados con materias textiles (incluso trapos para fregar pisos, paños para limpiar platos, paños para limpiar el polvo y paños de limpieza similares, chalecos salvavidas y cinturones salvavidas)	26
C37560	Otros artículos de cemento, hormigón o piedra artificial	40
C37690	Otros artículos de piedra de construcción o de talla labrada y sus manufacturas; otros tipos de gravilla, lasca y polvo artificialmente coloreados de piedra natural; artículos de pizarra aglomerada	40
C36490	Otros artículos para el transporte o el envasado de mercancías, de materiales plásticos, tapones, tapas y otros cierres, de materiales plásticos	37
C38440	Otros artículos y equipo para deportes o para juegos al aire libre (incluso guantes de deportes, balones y pelotas, palos de golf, equipo para tenis de mesa, raquetas de tenis); piscinas de natación y piscinas para niños	54
C38119	Otros asientos	54
C46340	Otros conductores eléctricos, para voltaje no superiores a 1000 v.	50
C46350	Otros conductores eléctricos, para voltajes superiores a 1.000 v.	50
C29120	Otros cueros de bovinos y equinos depilados	28
C29130	Otros cueros, depilados (incluso de ovinos, de cordero, de cabra o de cabritilla); cuero artificial o regenerado que contenga cuero o fibras de cuero	28
C48150	Otros instrumentos y aparatos utilizados en medicina, cirugía o veterinaria (incluso jeringuillas, agujas, catéteres, cánulas, instrumentos y aparatos de oftalmología n.c.p. Y aparatos electromédicos n.c.p.)	51
C38560	Otros juguetes (incluso instrumentos musicales de juguetes)	54
C38130	Otros muebles de madera, del tipo utilizado en la cocina	53
C38122	Otros muebles de madera, del tipo utilizado en oficinas	53
C38121	Otros muebles de metal, del tipo utilizado en oficinas	54
C38140	Otros muebles n.c.p.	54
C36113	Otros neumáticos nuevos, de caucho	37
C32129	Otros papeles y cartones sin revestir, del tipo utilizados para escribir, imprimir u otros usos gráficos, bandas continuas para la fabricación de tarjetas perforadas y papel para cinta perforada	30
C32136	Otros papeles y cartones sin revestir; papel de cigarrillos, no recortado en tamaños adecuados o en forma de librillos o tubos	30
C3 2149	Otros papeles y cartones, guata de celulosa y redes de fibras de celulosa, revestidos, impregnados, cubiertos de plástico, coloreados superficialmente, decorados superficialmente o impresos, en rollos u hojas	30
C34790	Otros plásticos en formas primarias; resinas de intercambio iónico	35
C23999	Otros productos alimenticios n.c.p.	23
C23150	Otros productos de cereales (incluso copos de maíz)	21

(sigue)

Código	Descripción	Página
C41231	Otros productos laminados planos de hierro o acero no aleado (que no estén enchapados, revestidos ni recubiertos)	41
C35290	Otros productos o artículos farmacéuticos para usos médicos o quirúrgicos	36
C35490	Otros productos químicos n.c.p.	37
C49229	Otros remolques y semirremolques (incluso para el transporte de mercancías), excepto remolques y semirremolques de carga o descarga automática para usos agrícolas	52
C26720	Otros tejidos de hilados de filamentos continuos manufacturados, con un contenido de tales filamentos, en peso, del 85% o más	25
C28190	Otros tejidos de punto o ganchillo	27
C23430	Otros tipos de pan y otros productos de panadería	22
C32133	Otros tipos de papel y cartón kraft sin revestir; papel kraft para sacos, rizado o plegado	30
C32199	Otros tipos de papel, cartón, guata de celulosa y redes de fibras de celulosa, cortados en tamaños o formas determinados; papel de cigarrillos, en librillos o tubos o en rollos de un ancho máximo de 5cm; otros artículos de pasta de papel, cartón	31
C44150	Otros tractores, excepto tractores de oruga, unidades motrices de carretera para semirremolques y tractores del tipo utilizado en los andenes de las estaciones de ferrocarril	46
C41277	Otros tubos, caños y perfiles huecos, de hierro o acero	41
C23420	Pan de jengibre y productos análogos; bizcochos dulces; waffles y obleas	22
C28210	Pantimedias o leotardos, medias, calcetines o similares, de punto o ganchillo	27
C28238	Pañuelos, chales, pañuelo de cuello, velos, corbatas, corbatines, guantes y otros accesorios de vestir confeccionados, de tejidos que no sean de punto o ganchillo; partes de prendas o accesorios de vestir, de tejidos que no sean de punto o ganchillo n.c.p.	28
C32191	Papel carbón, papel de autocopia y otros papeles para copiar o reportar, no recortados en tamaño a granel; estenciles para copadoras y planchas de offset, de papel; papel engomado o adhesivo	31
C32121	Papel de periódico	30
C32193	Papel higiénico, pañuelos, toallas, servilletas, pañales para lactantes, tampones higiénicos y artículos análogos higiénicos o para el hogar o los hospitales; y prendas de vestir, de pasta de papel, papel, guata de celulosa o redes de fibras de celulosa	31
C32132	Papel kraft para forros, sin revestir	30
C32194	Papel para empapelar y revestimientos de paredes análogos; papeles diáfanos para vidrieras	31
C32151	Papeles y cartones ondulados	30
C32143	Papeles y cartones revestidos con caolín u otras sustancias inorgánicas	30
C32142	Papeles y cartones rizados, plegados, gofrados o perforados n.c.p.	30
C29600	Partes de calzado; plantillas, taloneras y artículos análogos; polainas cortas y largas y artículos análogos y sus partes	29
C38160	Partes de muebles	53
C43254	Partes y piezas (para calderas, tanques y cubas)	45

(sigue)

Código	Descripción	Página
C43252	Partes y piezas (<i>de bombas para líquidos</i>)	44
C44190	Partes y piezas ; partes y piezas de maquinas para limpiar, seleccionar o clasificar huevos, frutas u otros productos agrícolas; partes y piezas de incubadoras y criadoras para la avicultura; partes y piezas n.c.p. De maquinaria agrícola, hortícola, forestal, avícola o apícola	47
C43253	Partes y piezas ; partes y piezas para campanas de ventilación o reciclaje con ventilador incorporado	45
C44929	Partes y piezas ; otras partes y piezas n.c.p. De maquinaria para usos especiales	48
C43941	Partes y piezas de generadores de gas de agua o gas pobre; partes y piezas de generadores de acetileno y generadores análogos de gases por vía húmeda; partes y piezas ; partes y piezas de equipo de refrigeración o congelación y bombas de calor; partes y piezas de maquinaria para el tratamiento de materiales por procesos que entrañan un cambio de temperatura	46
C49540	Partes y piezas de locomotoras o material rodante de ferrocarril o tranvía; instalaciones y accesorios para vías de ferrocarril o tranvía, y sus partes y piezas; equipo mecánico (incluso electromecánico) de señalización, seguridad o control de tráfico para vías de ferrocarril o tranvía, carreteras, vías de navegación interior, playas de estacionamiento, instalaciones portuarias o aeropuertos, y sus partes y piezas	53
C44831	Partes y piezas de los aparatos siguientes: Aparatos electromecánicos, máquinas de afeitar y máquinas de cortar el pelo para uso doméstico, con motor eléctrico incorporado; calentadores de agua instantáneos o de almacenamientos, calentadores de inmersión, aparatos de calefacción de espacios y aparatos de calefacción del suelo, eléctricos; aparatos electrotérmicos de peluquería o para secado de manos; otros aparatos electrotérmicos de uso doméstico	49
C44522	Partes y piezas de máquinas para limpiar, seleccionar o clasificar semillas, granos o leguminosas secas; partes y piezas n.c.p.	48
C43151	Partes y piezas de motores de émbolo con encendido de chispa, alternativos o rotatorios, o de encendido por compresión	53
C49232	Partes y piezas de remolques y semirremolques; partes y piezas de otros vehículos sin propulsión mecánica	52
C44461	Partes y piezas n.c.p. De máquinas para hacer perforaciones o pozos y de grúas de brazo móvil, grúas, bastidores elevadores móviles, camiones de pórtico alto y camiones de faena provistos de grúas; partes y piezas n.c.p. De máquinas movedoras, conformadoras, niveladoras, raedoras, excavadoras, apisonadoras, compactadoras, extractoras o perforadoras para tierra, minerales o menas; partes y piezas de hincadoras de pilotes y extractoras de pilotes; partes y piezas de arados de nieve y soplanieves	47
C49231	Partes, piezas y accesorios	53
C48284	Partes, piezas y accesorios	52
C49942	Partes, piezas y accesorios de bicicletas y otros velocípedos sin motor y de sillones de ruedas para inválidos	53
C49941	Partes, piezas y accesorios de motocicletas y sidecares	53
C32112	Pasta química de madera, excepto soluble	30
C23720	Pastas cocidas, rellenas o preparadas de otra forma; alcuzcuz	22
C35440	Pastas para modelar; "ceras para dentistas" o "compuestos para impresiones dentales"; otros preparados para uso odontológicos a base de yeso; preparados y cargas para extintores de incendios; granadas cargadas para la extinción de incendios; medios de cultivo preparados para el desarrollo de microorganismos; reactivos compuestos para diagnóstico o laboratorio n.c.p.	37
C23710	Pastas sin cocer, sin relleno ni preparadas de otra forma	22

(sigue)

Código	Descripción	Página
C35334	Pastas y polvos abrasivos y otros preparados abrasivos	36
C35323	Perfumes y preparados de tocador	36
C34280	Peróxido de hidrógeno; fosfuros; carburos; hidruros, nitruros, azidas, siliciuros y boruros	34
C21220	Pescado, filetes de pescado, otras carnes de pescado e hígados y huevas de pescado, congelados	20
C21240	Pescado, preparado o conservado de otra manera; caviar	20
C21230	Pescado, seco, salado o en salmuera; pescado ahumado; harina de pescado comestible	35
C35110	Pinturas y barnices (incluso esmaltes y lacas); pigmentos preparados, opacificantes preparados y colores preparados, esmaltes y barnices vitrificables, enlucidos, lustres líquidos y preparados similares del tipo utilizado en las industrias de la cerámica, el esmaltado y el vidrio; fritas de vidrio y otros tipos de vidrio en forma de polvo, gránulos o copos; pigmentos acuosos preparados del tipo utilizado para el acabado del cuero; secantes preparados, pigmentos dispersos en medios no acuosos del tipo utilizado en la fabricación de pintura; hojas para el marcado a fuego; tintes y otras materias colorantes, presentados para la venta al por menor; masilla de vidrio; compuestos para impermeabilizar y otros mastiques; empastes de pintores; preparados no refractarios de revestimiento para fachadas, muros interiores, pisos o cielo rasos; solventes y diluyentes mezclados orgánicos n.c.p.; removedores de pintura o barniz preparados	35
C48341	Placas y películas fotográficas planas y película de impresión instantánea, sensibilizadas, sin impresionar	
C34620	Plaguicidas	38
C36330	Planchas, hojas, películas, cintas y tiras de plásticos, no autoadhesivas, ni celulares ni reforzadas con laminados, apoyos o combinaciones análogas con otros materiales	38
C36920	Planchas, hojas, películas, cintas, tiras y otras formas planas autoadhesivas, de materiales plásticos	
C41441	Plomo, sin elaborar	41
C38911	Plumas, estilógrafos para calcar, lápices, portaplumas, portaminas y soporte similares, y sus partes; lápices de colores, lápices de minas, lápices de pintura al pastel, carbonillas y tizas para dibujar	54
C34740	Poliacetales, otros poliésteres y resinas epoxidicas, en formas primarias; policarbonatos, resinas alquídicas, ésteres polialílicos y otros poliésteres, en formas primarias	35
C34730	Polímeros de cloruro de vinilo o de otras olefinas halogenadas, en formas primarias	35
C34720	Polímeros de estireno, en formas primarias	35
C34710	Polímeros de etileno, en formas primarias	34
C41531	Polvo y partículas de aluminio	41
C28241	Prendas de vestir de cuero natural, artificial o regenerado	28
C28235	Prendas y accesorios de vestir para bebés, de tejidos que no sean de punto o ganchillo	28
C28320	Prendas y accesorios de vestir y otros artículos de peletería (excepto artículos de tocado)	28
C28243	Prendas y accesorios de vestir, de materiales plásticos (incluso guantes)	38

(sigue)

Código	Descripción	Página
C23991	Preparados homogeneizados de carne, legumbres, frutas o nueces; preparados de leche, harina, almidón o féculas o extractos de malta, para lactantes n.c.p. Preparados alimenticios mixtos homogeneizados	23
C35430	Preparados lubricantes y preparados del tipo utilizados para el tratamiento de materiales con grasas y aceites, excepto de petróleo; aditivos preparados para aceites minerales; líquidos preparados para transmisiones hidráulicas, excepto de petróleo; preparados anticongelantes y líquidos deshelantes preparados	36
C35331	Preparados para perfumar o desodorizar ambientes	36
C23310	Preparados utilizados para la alimentación de animales n.c.p.	21
C41116	Productos ferrosos obtenidos por reducción directa de mena de hierro y otros productos de hierro esponjoso en zamarras, gránulos o formas análogas; hierro con una pureza mínima del 99,94%, en zamarras, gránulos o formas análogas; granalla y polvo de arrabio, fundición especular, hierro o acero	40
C22990	Productos lácteos n.c.p.	21
C41232	Productos laminados planos de hierro o acero no aleado, enchapados, revestidos o recubiertos	41
C41211	Productos laminados planos de hierro o acero no aleado, sin otra elaboración que el laminado en caliente, de un ancho de 600 mm o más	40
C41212	Productos laminados planos de hierro o acero no aleado, sin otra elaboración que el laminado en caliente, de un ancho inferior a 600 mm	41
C41221	Productos laminados planos de hierro o acero no aleado, sin otra elaboración que el laminado en frío, de un ancho de 600 mm o más	41
C42999	Productos metálicos n.c.p. (Incluso anclas, rizonas y sus piezas, de hierro o acero; bolas y artículos similares para trituradoras o molidoras, de hierro o acero; canalones, cubiertas de tejado, marcos de claraboya y otros componentes fabricados de edificios, de zinc; perchas y ganchos para sombreros, soportes para repisas. Etc. , De metales comunes; cierrapuertas automáticos, de metales comunes; tubos flexibles, de metales comunes; placas con nombres, de metales comunes)	44
C34400	Productos minerales naturales activados; negro animal; aceite de resina; aceites terpénicos obtenidos por tratamiento de madera de coníferas; dipenteno sin elaborar; paracimeno sin elaborar; aceite de pino; colofonia y ácidos resínicos y sus derivados; esencias de colofonia y aceite de colofonia; gomas fundidas; alquitrán de madera; aceites de alquitrán de madera; creosota de madera; nafta de madera; pez vegetal; pez de cervecería	34
C37990	Productos minerales no metálicos n.c.p. (Incluso lana mineral, materias minerales dilatadas, mica labrada, artículos de mica, artículos de grafito o carbón de otro tipo no destinados a usos eléctricos o artículos de turba)	40
C37340	Productos refractarios sin cocer; otros artículos de materiales cerámicos refractarios	39
C27998	Productos y artículos textiles para usos técnicos (incluso mechas, camisas para mecheros de gas, mangueras, correas transportadoras o correaje	
C33410/	de transmisión, estameña y tela de colador)	27
C33420	Propano y butano, licuados etileno, propileno, butileno, butadieno y otros gases de petróleo o hidrocarburos gaseosos, excepto gas natural	33
C35250	Provitaminas, vitaminas y hormonas; glucósidos y alcaloides vegetales y sus sales, éteres, ésteres y otros derivados; antibióticos	36
C42110	Puentes, secciones de puentes, torres y castilletes, de hierro o acero	42
C42120	Puertas, ventanas y sus marcos y umbrales para puertas, de hierro, acero o aluminio	42
C33340	Queroseno (incluso combustible de tipo queroseno para aviones de retropropulsión)	32

(sigue)

Código	Descripción	Página
C22950	Queso y cuajada	21
C47313	Receptores de televisión, combinados o no con radiorreceptores o aparatos para la grabación o reproducción de señales sonoras o de televisión	51
C42220	Recipientes para gases comprimidos o licuados, de hierro, acero o aluminio	42
C44811	Refrigeradores y congeladores de uso doméstico, eléctricos o no	48
C39180	Residuos de tabaco	24
C46122	Resistencias para lámparas o tubos de descarga; convertidores estáticos; otras bobinas de inductancia	49
C32131	Rollos continuos para la fabricación de papel higiénico o papel facial, toallas o servilletas y papeles análogos, guata de celulosa y redes de fibras de celulosa	30
C27120	Ropa de cama, mantelería, toallas de baño y paños de cocina	26
C27150	Sacos o bolsas del tipo utilizado para embalar mercancías	26
C32152	Sacos y bolsas de papel	30
C36410	Sacos y bolsas, de materiales plásticos	37
C16200	Sal común y cloruro de sodio puro; agua de mar	23
C34250	Sales de ácidos oximetálicos o peroximetálicos; metales preciosos en forma coloidal y sus compuestos; otros productos químicos inorgánicos n.c.p.; aire comprimido; amalgamas	34
C23995	Salsas; condimentos mixtos; harinas de mostaza; mostaza preparada	23
C39120	Salvado y otros residuos derivados de la elaboración de cereales o leguminosas; materias y desperdicios vegetales y residuos y subproductos vegetales, granulados o no, del tipo usado como pienso n.c.p.	21
C44911	Secadores de ropa centrífugos	46
C32510	Sellos de correos, timbres fiscales y análogos sin cancelar; papel timbrado; talonarios de cheques, billetes de banco, certificados de acciones y bonos y otros documentos de títulos análogos	31
C01440	Semillas de algodón	21
C23140	Semolina, sémola y gránulos de cereales n.c.p.	21
C23130	Semolina, sémola y gránulos de trigo	38
C36940	Servicios de mesa, utensilios de cocina y otros artículos de uso doméstico y de tocador, de materiales plásticos	38
C 8362	Servicios de publicidad	31
C24220	Sidra, perada, aguamiel o hidromiel y otras bebidas fermentadas, excepto vino de uvas frescas y cerveza de malta	23
C48270	Sistemas automáticos de control de procesos industriales	52
C32192	Sobres, sobres-cartas, tarjetas postales e ilustraciones y tarjetas para correspondencia de papel o cartón; cajas, sobres, bolsas y presentaciones similares de papel o cartón, que contengan un surtido de papel para correspondencia	31

(sigue)

Código	Descripción	Página
C38150	Somieres; colchones con muebles, rellenos o guarnecidos interiormente de cualquier material o de caucho o materiales plásticos celulares, recubiertos o no	54
C23992	Sopas y caldos y preparados para sopas y caldos	23
C28237	Sostenes, fajas, corsés, tirantes, ligeros, ligas y prendas análogas y sus partes, sean o no de punto o ganchillo	28
C23912	Sucedáneos del café que contengan café; extractos, esencias y concentrados de café y preparados a base de estos productos o a base de café; achicoria tostada y otros sucedáneos tostados del café y sus extractos, esencias y concentrados; cáscaras y cascarillas del café	23
C34330	Sustancias curtientes orgánicas sintéticas; sustancias curtientes inorgánicas; preparados curtientes; preparados enzimáticos para el precurtido	33
C31430	Tableros aglomerados y tableros análogos de madera u otras materias leñosas	29
C42932	Tapones, tapas y cubiertas (incluso corchos de corona), cápsulas para botellas, espitas roscadas, tapones de pipería, sellos y otros accesorios para embalaje, de metales comunes	43
C23913	Té verde (sin fermentar), té negro (fermentado) y té parcialmente fermentado, en envoltorios inmediatos de un contenido no superior a 3 kg.	22
C28110	Tejidos aterciopelados y tejidos de rizo, de punto o ganchillo	27
C26630	Tejidos de algodón con un contenido de algodón en peso, de menos del 85%, mezclados principal o únicamente con fibras manufacturadas	25
C26610	Tejidos de algodón, con un contenido, de algodón en peso, del 85% o más, que no pesen más de 200 g/m ²	25
C26620	Tejidos de algodón, con un contenido, de algodón en peso, del 85% o más, que pesen más de 200 g/m ²	25
C26750	Tejidos de fibras discontinuas artificiales, con un contenido de tales fibras, en peso, del 85% o más	25
C26760	Tejidos de fibras discontinuas manufacturadas, con un contenido de tales fibras, en peso, de menos del 85%, mezcladas principal o únicamente con algodón	25
C26770	Tejidos de fibras discontinuas manufacturadas, con un contenido de tales fibras, en peso, de menos del 85%, mezcladas principal o únicamente con lana o pelos finos de animales	25
C26710	Tejidos de hilados de filamentos continuos manufacturados, obtenidos de hilados de gran resistencia de nilón u otras poliamidas de poliésteres o de rayón a la viscosa; tejidos de hilados de filamentos continuos sintéticos, obtenidos en tiras o artículos análogos; tejidos de hilados de filamentos continuos sintéticos, consistentes en capas paralelas de hilados superpuestas en ángulos agudos o rectos con las capas unidas en las intersecciones de los hilos (incluido el cañamazo)	26
C27911	Tejidos estrechos; tejidos estrechos consistentes en urdimbre sin trama sujeta por medio de un adhesivo (bolducs); marbetes, insignias y artículos análogos de materias textiles, sin bordar; trencillas en piezas; artículos de pasamanería en piezas, sin bordados ni labor de punto o ganchillo; borlas, madroños y artículos análogos	26
C27997	Tejidos impregnados, bañados o revestidos n.c.p.	26
C42943	Tela metálica, enrejados, rejillas y cercas de alambre de hierro o cobre; productos de metal estirado, de hierro, acero o cobre	43
C27922	Textiles no tejidos	26
C32700	Tipos de imprentas, planchas o cilindros preparados para las artes gráficas, piedras litográficas impresas u otros elementos de impresión	32
C21810	Tortas de semillas oleaginosas y otros residuos sólidos, molidos o no o en forma de gránulos, resultantes de la extracción de grasas o aceites vegetales	20

(sigue)

Código	Descripción	Página
C28223	Traje sastre, abrigos, chaquetas, vestidos, faldas, pantalones largos, pantalones cortos y artículos análogos para mujeres o niñas, de punto o ganchillo	27
C28233	Trajes sastre, abrigos, chaquetas, vestidos, faldas, pantalones largos, pantalones cortos y artículos análogos para mujeres o niñas, de tejidos que no sean de punto o ganchillo	27
C28231	Trajes, abrigos, chaquetas, pantalones largos, pantalones cortos y artículos similares para hombres o niños, de tejidos que no sean de punto o ganchillo	27
C46121	Transformadores eléctricos	49
C41275	Tuberías del tipo utilizado para oleoductos o gasoductos, con costura, de hierro o acero	41
C41271	Tuberías del tipo utilizado para oleoductos o gasoductos, sin costura, de hierro (excepto de fundición) o acero	41
C41536	Tubos, caños y accesorios para tubos y caños, de aluminio	41
C41516	Tubos, caños y accesorios para tubos y caños, de cobre	42
C36230	Tubos, caños y mangueras de caucho vulcanizado sin endurecer	37
C36320	Tubos, caños y mangueras y sus accesorios de materiales plásticos	38
C41273	Tubos, caños y perfiles huecos, de hierro de fundición	42
C43142	Turbinas y ruedas hidráulicas	
C42922	Útiles intercambiables para herramientas de mano o para máquinas herramientas, incluso hileras para estirado o extrusión de metales y herramientas para perforación de rocas o para perforaciones en tierra; placas, varillas puntas y elementos análogos para herramientas, sin montar hechas de carburos metálicos sinterizados o aleaciones metalocerámicas	43
C37221	Vajillas, utensillos de cocina y otros artículos domésticos y de tocador, de materiales cerámicos	39
C33500	Vaselina, cera de parafina, cera de petróleo microcristalina, cera cruda, ozocerita, cera de lignito, cera de turba, otras ceras minerales y productos análogos; coque de petróleo, betún de petróleo o de aceites obtenidos de minerales betún	33
C49112	Vehículos automotores de pasajeros del tipo utilizado para transportes públicos	52
C44815	Ventiladores y campanas de ventilación o reciclaje de uso doméstico	48
C43931	Ventiladores, excepto los de uso doméstico; centrífugas, excepto separadores de crema y secadores de ropa	46
C24213	Vermut y otros vinos de uvas frescas aromatizados con plantas o sustancias aromáticas	23
C37112	Vidrio colocado, laminado, estirado o soplado sin labrar. En planchas	38
C37115	Vidrio de seguridad	38
C37113	Vidrio templado y vidrio pulido o pulimentado, en planchas	38
C23994	Vinagre y sucedáneos a base de ácido acético	23
C24212	Vino de uvas frescas, excepto vino espumoso; mosto de uva	23
C24211	Vino espumoso de uvas frescas	23

(sigue)

Código	Descripción	Página
C37410	Yesos	39
C22930	Yogur y otros tipos de leche o crema fermentados o acidificados	21
C29420	Zapatillas de tenis, zapatillas de baloncesto, zapatillas de gimnasia, zapatillas de entrenamiento y zapatillas análogas	29
C41442	Zinc, sin elaborar	41
C29520	Zuecos, calzado especial diverso y otros tipos de calzado n.c.p.	29

Rama	CPC	Descripción
15130	C21390	Otras legumbres en conserva (incluso secas, envasadas o consevadas en vinagre)
15130	C21400	Jugos de frutas y de legumbres
15130	C21520	Compotas, jaleas de frutas y purés y pastas de frutas o nueces
15130	C21530	Nueces, cacahuetes (maníes), etc, asados, salados o conservados de otra manera n.c.p.
15130	C21550	Otras frutas en conserva
15312	C01140	Arroz descascarillado
15312	C23160	Arroz semielaborado o elaborado
15442	C23720	Pasta cocidas, rellenas o preparadas de otra forma, alcuzcuz
15530	C24320	Malta, tostada o sin tostar
17113	C26150	Borra de lana y pelos finos de animales, cardados o peinados
17113	C26320	Hilados de lana, con un contenido de lana, en peso, del 85% o más no acondicionados para la venta al por menor
17114	C26616	Tejidos de algodón, con un contenido de algodón en peso, del 85% o más, que pesen más, que no pesen mas de 200 g/m ²
17114	C26620	Tejidos de algodón, con un contenido de algodón en peso, de menos del 85%, mezclados principal o únicamente con fibras manufacturadas
17114	C26630	Tejidos de algodón, con un contenido de algodón en peso, de menos del 85%, mezclados principal o únicamente con fibras manufacturadas
17220	C27230	Alfombras y otros recubrimientos para pisos de materias textiles, afelpados
17220	C27290	Otras alfombras y recubrimientos para pisos de materias textiles (incluso de fieltro)
19120	C29210	Artículos de talabartería y guarnicionería para toda clase de animales, de cualquier material
19120	C29220	Maletas, bolsos de mano y artículos similares de cuero natural, artificial o regenerado de hojas de plásticos, de tela, de fibra vulcanizada o de cartón, juegos de viaje para tocador, costura o limpieza
19202	C29320	Calzado con suela y palas de caucho o materias plásticas, excepto calzado impermeable, calzado para deportes y calzado con puntera protectora de metal
19202	C29420	Zapatillas de tenis, zapatillas de baloncesto, zapatillas de gimnasia, zapatillas de entrenamiento y zapatillas análogas
19202	C29510	Calzado con punta protectora de metal
20100	C31310	Madera sin elaborar, tratada con pintura colorantes, reosota u otros preservativos
20210	C31430	Tableros aglomerados y tableros análogos de madera u otras materias leñosas
20210	C31440	Cartón de pasta de madera y otras materias leñosas
24120	C34611	Ácido nítrico, ácidos sulfonítricos, amoníaco
	C34612	Cloruro amónico, nitritos, nitrato de potasio, fosfatos triamónicos, carbonatos de amonio
24120	C34613	Abonos nitrogenados, minerales o químicos

(sigue)

(conclusión)

Rama	CPC	Descripción
24130	C34710	Polímeros de etileno, en formas primarias
24130	C34720	Polímeros de estireno, en formas primarias
24220	C35110	Pinturas y barnices (incluso esmaltes y lacas), pigmentos preparados, opacificantes preparados y colores preparados, esmaltes y barnices vitrificables, enlucidos, lustres líquidos y preparados similares
24220	C35120	Colores para la pintura artística la enseñanza y la pintura de rótulos, colores para modificar los matices, colores para esparcimiento y colores análogos
26911	C37210	Fregadores, bañeras, inodoros, cisternas de descarga de agua y artefactos sanitarios análogos
27100	C41111	Arrabio y fundición especular e lingotes, bloques u otras formas primarias otras ferroaleaciones
	C41115	
27310	C41278	Accesorios para tubos o caños de hierro o acero
28930	C42992	Candados y cerraduras, de metales comunes, cierres y armazones con cierres y cerraduras, de metales comunes, llaves y piezas para estos artículos, de metales comunes
36102	C38119	Otros asientos
36102	C38121	Otros muebles de metal, del tipo utilizado en oficinas

ESTE VOLUMEN
ENCUESTA INDUSTRIAL ANUAL PRODUCTOS INDUSTRIALES ARGENTINOS Vol. 1 1997
CON UNA TIRADA DE 600 EJEMPLARES
SE TERMINÓ DE IMPRIMIR
EN EL MES DE ENERO DE 2002
EN EL DEPARTAMENTO PUBLICACIONES DEL INDEC
AV. PRESIDENTE JULIO A. ROCA 609
1067 BUENOS AIRES
REPÚBLICA ARGENTINA

Productos Industriales
Facturación
Cantidades producidas
Cantidades vendidas
Precios medios
Cantidades Vendidas

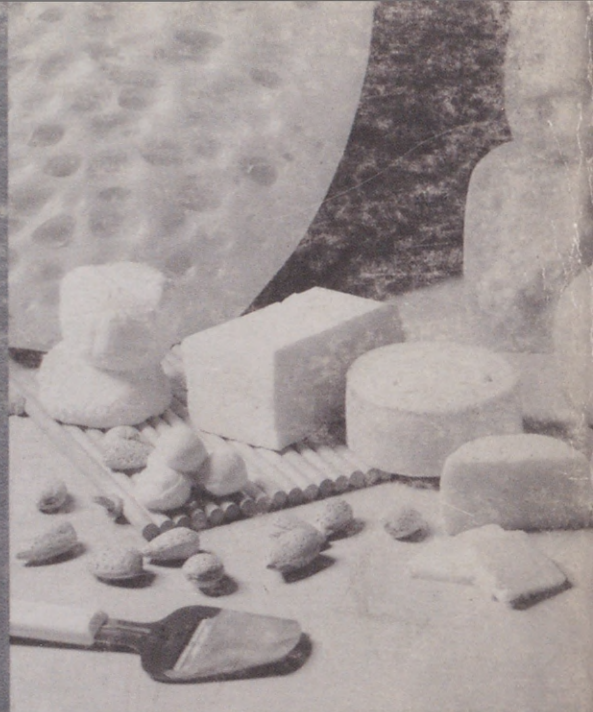

Precios medios

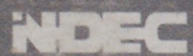

INSTITUTO NACIONAL DE ESTADISTICA Y CENSOS
Av. PRESIDENTE JULIO A. ROCA 609
(1067) BUENOS AIRES - ARGENTINA