

SITUACION Y EVOLUCION
SOCIAL

ANALISIS

Provincia de
LA PAMPA

INDEC

DIRECCION PROVINCIAL DE
ESTADISTICA Y CENSOS

Mayo de 1994

DIRECCION DE ESTADISTICAS
SECTORIALES

(Versión Preliminar)

6.2
6.2

LA DISPONIBILIDAD DE ADECUADA Y OPORTUNA INFORMACION ESTADISTICA CONSTITUYE UN PRERREQUISITO PARA LA ELABORACION DE UN DIAGNOSTICO SATISFACTORIO DE LA SITUACION Y PRESPECTIVAS EN EL AREA SOCIO-ECONOMICA, POR LO QUE CONSTITUYE UN OBJETIVO CENTRAL EL IMPLEMENTAR UN SISTEMA COMPRENSIVO E INTEGRADO DE INFORMACION QUE, AL GENERAR LOS INSUMOS DE CONOCIMIENTO NECESARIOS PARA DETECTAR Y CARACTERIZAR LA SITUACION DE LA POBLACION, POSIBILITE UNA ADECUADA ARTICULACION ENTRE LOS DIFERENTES AMBITOS QUE TIENEN RESPONSABILIDAD EN LA ELABORACION DE LAS POLITICAS SOCIALES, FACILITANDO LA FORMULACION, IMPLEMENTACION Y EVALUACION DE LAS ACCIONES TENDIENTES AL MEJORAMIENTO DE LA CALIDAD DE VIDA DE LA POBLACION.

EL RESULTADO QUE AQUI SE PRESENTA SE DESARROLLO EN EL MARCO DEL CONVENIO INDEC-DIRECCION DE ESTADISTICAS SECTORIALES Y LA DIRECCION DE ESTADISTICA Y CENSOS CONTEMPLANDO LOS LINEAMIENTOS DEL SISTEMA DE ESTADISTICAS SOCIODEMOGRAFICAS (S.E.S.D.) BAJO LA COORDINACION, A NIVEL NACIONAL DE ALEJANDRO RUPNIK Y COMO COORDINADOR PROVINCIAL LA SRA. LIBERTAD MARTINEZ DE BALADRON.

EQUIPO TECNICO DEL INDEC

RESPONSABLE PROVINCIAL

LIC. CARLOTA CALLMANN
LIC. ELMA HAYDEE MANINO
SRA. ADRIANA ROBOTTI
SRA. MARGARITA RICCOBON

SRTA. BLANCA GONZALEZ PEDRAZA

ADEMAS DEBE DESTACARSE QUE LA SIGUIENTE PUBLICACION SE LOGRO GRACIAS A LA COOPERACION E INFORMACION RECIBIDA DE LAS SIGUIENTES AUTORIDADES Y FUNCIONARIOS DE LOS ORGANISMOS PUBLICOS QUE CONFORMAN EL GRUPO DE TRABAJO DEL S.E.S.D. :

.DIRECCION PROVINCIAL DE
ESTADISTICA Y CENSOS

.AREA ESTADISTICA Y ANALISIS
SOCIODEMOGRAFICO

SRTA. BLANCA GONZALEZ PEDRAZA

.DEPARTAMENTO DE ESTADISTICAS SANITARIAS	LIC. ANALIA TESTA DE CASTAÑO
.MORBILIDAD	SRA. ALICIA CUFFINI
.EPIDEMIOLOGIA	DRA. SUSANA TEISEIRA
.ODONTOLOGIA INFANTIL Y ADULTOS	DRA. SILIVIA DE BOMBEHI
.RECURSOS FISICOS	ARQ. VITOLONE
.RECURSOS HUMANOS	DRA. GALCERAN
.DIRECCION DE MEDICINA SOCIAL	
.ATENCION PRIMARIA	DRA. OLGA DE ARLETI
.DIRECCION DE ESTADISTICAS DE SALUD	
.ACCIDENTES Y ENFERMEDADES PROFESIONALES	DRA. VIVIANA L. DE CELLI
.DEPARTAMENTO DE MATERNIDAD E INFANCIA	DRA. VIVIANA L. DE CELLI
.EDUCACION PARA LA SALUD	LIC. LILIANA OTAVIANI
.DIRECCION PROVINCIAL DE ESTADISTICA Y CENSOS	
.ESTADISTICA DE LA EDUCACION	SRA. AZUCENA ATILA FINOCCHI
.DIRECCION DE ESTADISTICA UNIVERSITARIA	TEC. ROSA VITALE DE STICKAR

.DIRECCION PROVINCIAL DE
ESTADISTICA Y CENSOS

.SITUACION HABITACIONAL

SRA. BLANCA GONZALEZ PEDRAZA

.POLICIA PROVINCIAL DE LA
PAMPA

.DEPARTAMENTO JUDICIAL

COM. INSP. JORGE ISMAEL ZANETTI

.PROMOCION SOCIAL

.DEPARTAMENTO DE SERVICIOS
SOCIALES

SRA. AIDA MISULA DE DALMASO

.AREA ARTESANIAS

SRA. GRISELDA GIULIANO

.AREA NUTRICIONAL

LIC. ADRIANA PIGNOL

.DIRECCION GENERAL DE FAMILIA
Y MENOR

.DEPARTAMENTO DE PROMOCION
FAMILIAR

SRA. AZUCENA CARRIZO
A/S. SUSANA POWEL

.DEPARTAMENTO DISCAPACITADOS Y
TERCERA EDAD

A/S. ADRIANA BRUSO

.ACTIVIDADES DEPORTIVAS

.DEPORTE FEDERADO

PROF. ROBERTO ZAMUDIO

.DEPORTE COMUNITARIO

PROF. GUSTAVO COBO

.RECREACION Y TURISMO SOCIAL

PROF. LUIS PADRONES

I N D I C E

AREA DE INTERES SOCIAL

PAGINA

POBLACION

1

FAMILIA Y HOGARES

9

EDUCACION

13

SALUD

38

OCUPACION

55

INGRESO

56

VIVIENDA Y HABITAT

58

SEGURIDAD PUBLICA

68

ASISTENCIA Y SEGURIDAD SOCIAL

101

TIEMPO LIBRE

103

PARTICIPACION

113

PRODUCTO BRUTO GEOGRAFICO

120

42 PROVINCIA DE LA PAMPA
 DIVISION POLITICO ADMINISTRATIVA

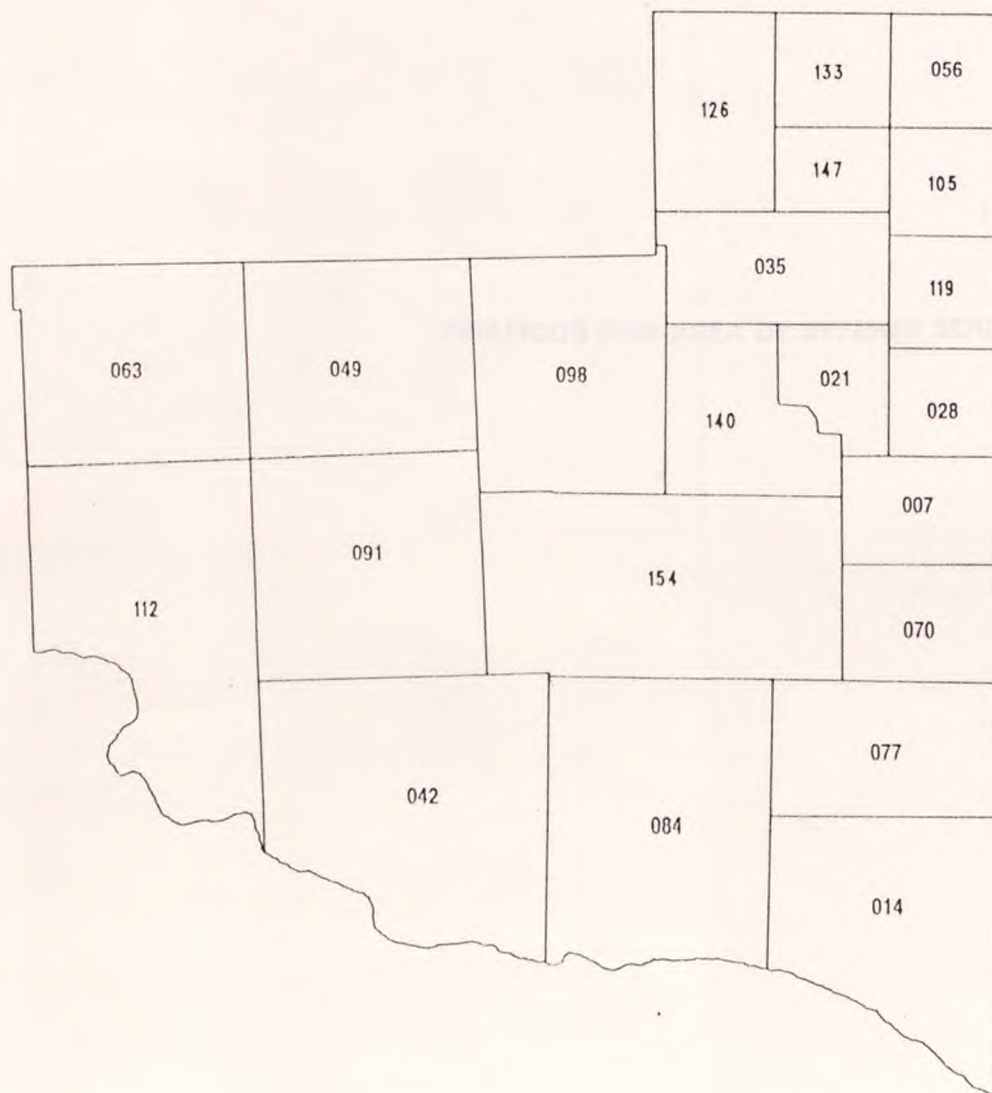

- 007 ATREUCO
- 014 CALEU CALEU
- 021 CAPITAL
- 028 CATRILO
- 035 CONHELO
- 042 CURACO
- 049 CHALILEO
- 056 CHAPALEUFU
- 063 CHICAL CO
- 070 GUATRACHE
- 077 HUCAL
- 084 LIHUEL CALEL
- 091 LIMAY MAHUIDA
- 098 LOVENTUE
- 105 MARACO
- 112 PUELEN
- 119 QUEMU QUEMU
- 126 RANCUL
- 133 REALICO
- 140 TOAY
- 147 TRENEL
- 154 UTRACAN

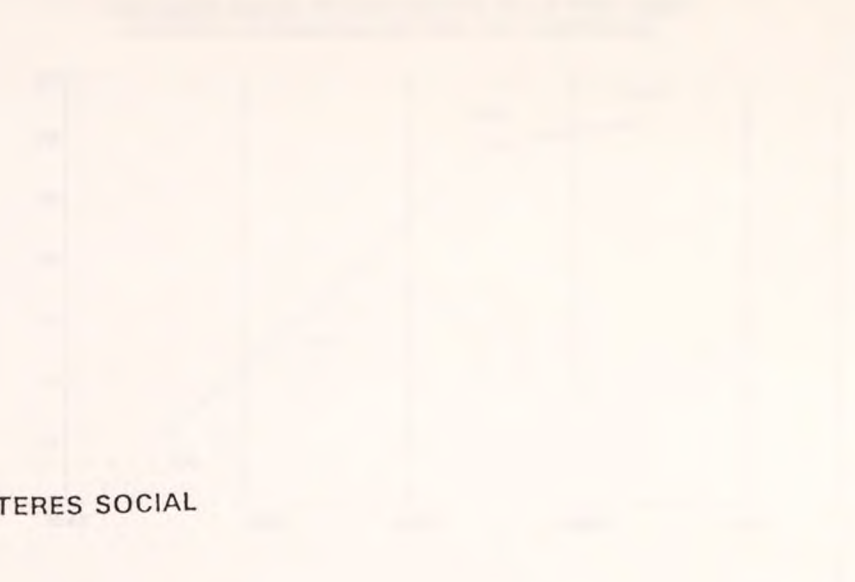
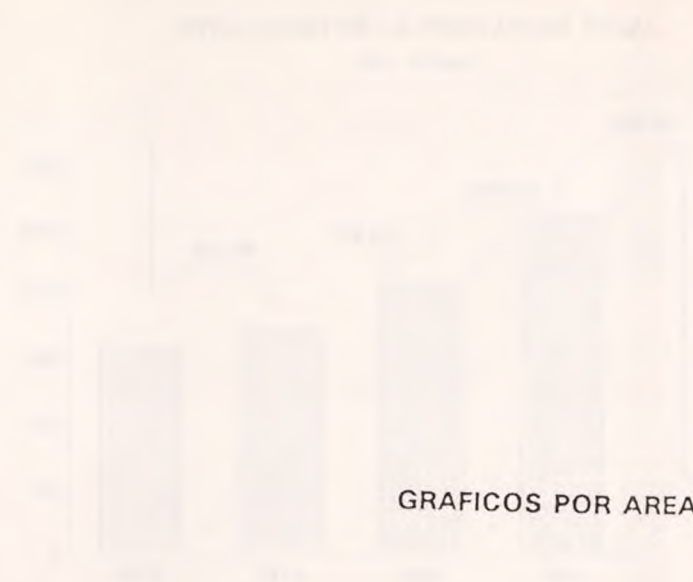

GRAFICOS POR AREA DE INTERES SOCIAL



EVOLUCION DE LA POBLACION TOTAL

(En Miles)

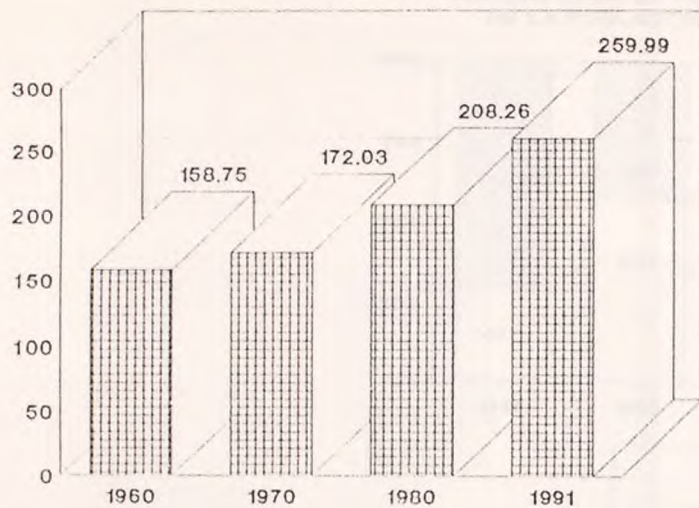

TASA MEDIA ANUAL DE CRECIMIENTO DE LA POBLACION PERIODOS INTERCENSALES POR 1.000 HABITANTES.

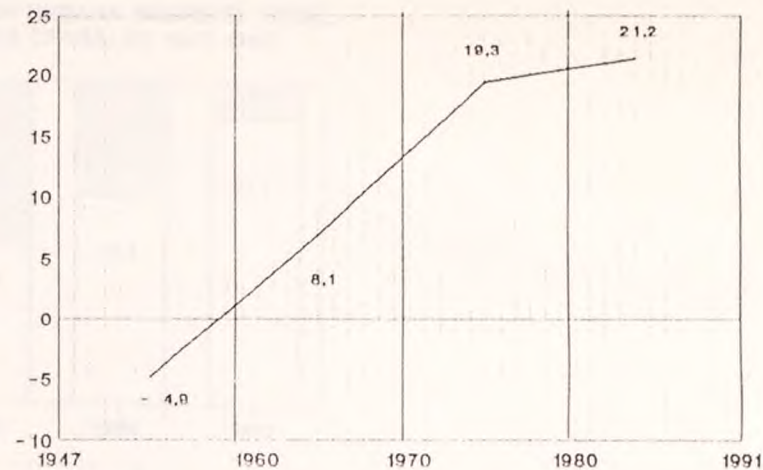

DISTRIBUCION RELATIVA DE LA POBLACION. CENSO 1991. (En Porcentaje).

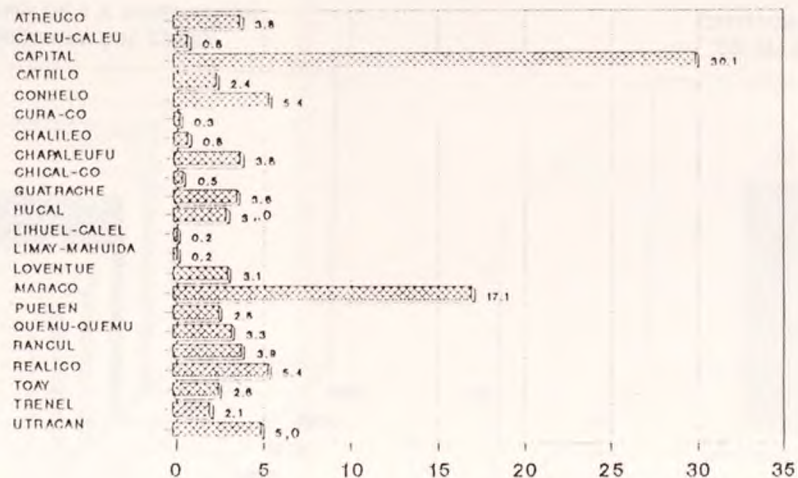

PORCENTAJE DE LA POBLACION URBANA SOBRE EL TOTAL DE LA POBLACION. FECHAS CENSALES 1947-1991.

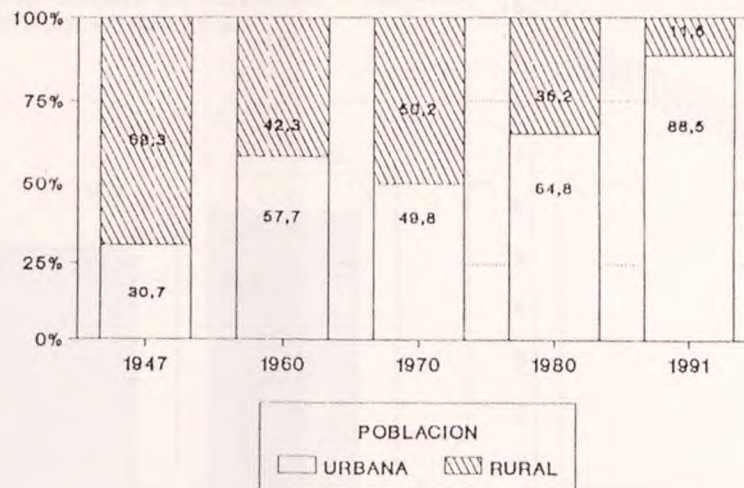

DENSIDAD DE LA POBLACION (Habitantes por KM2.)

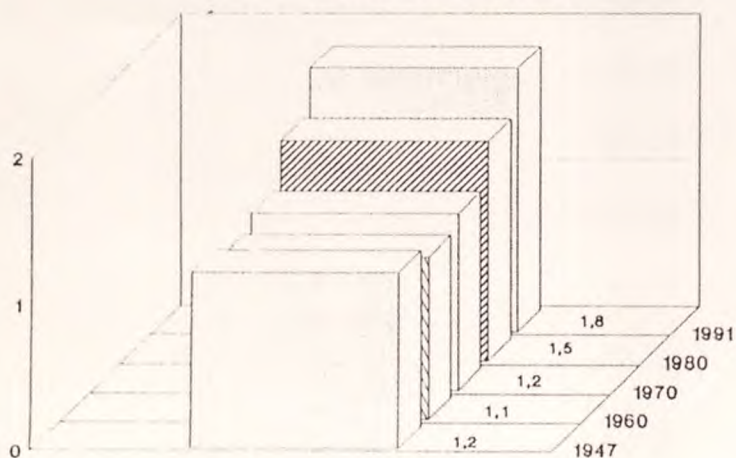

CANTIDAD DE CENTROS POBLADOS DE MAS DE 50.000 HABITANTES.

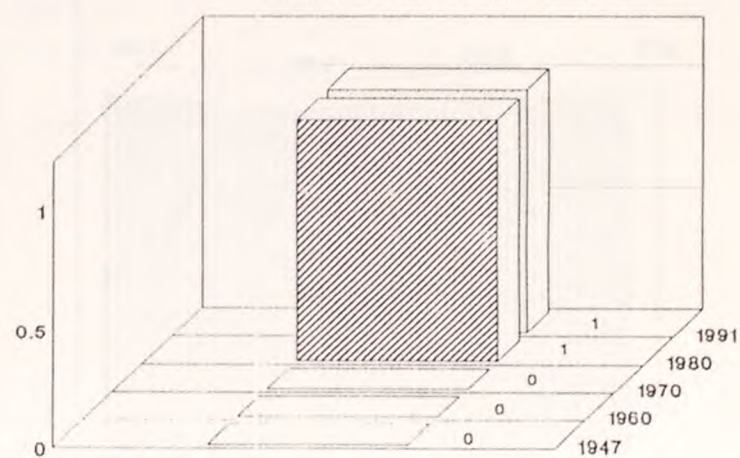

PORCENTAJE DE JEFAS SOBRE EL TOTAL DE HOGARES.
FECHAS CENSALES.

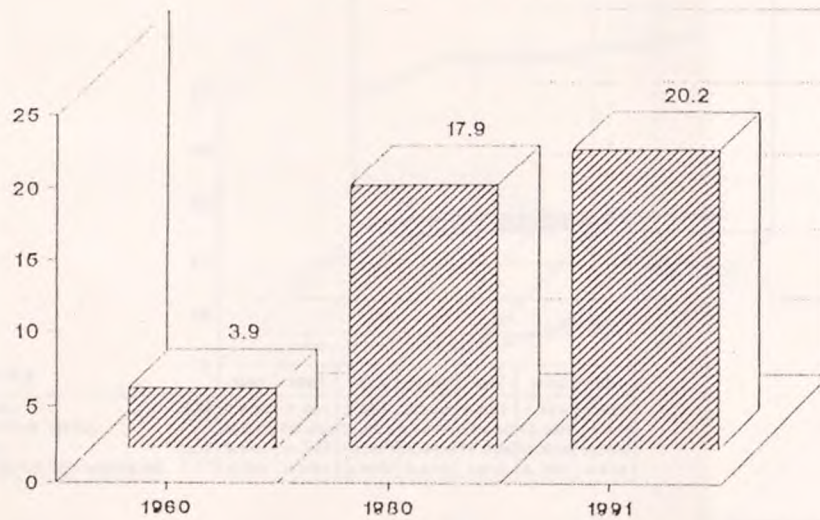

EVOLUCION DE LA TASA BRUTA DE NUPCIALIDAD
POR 1,000 HABITANTES

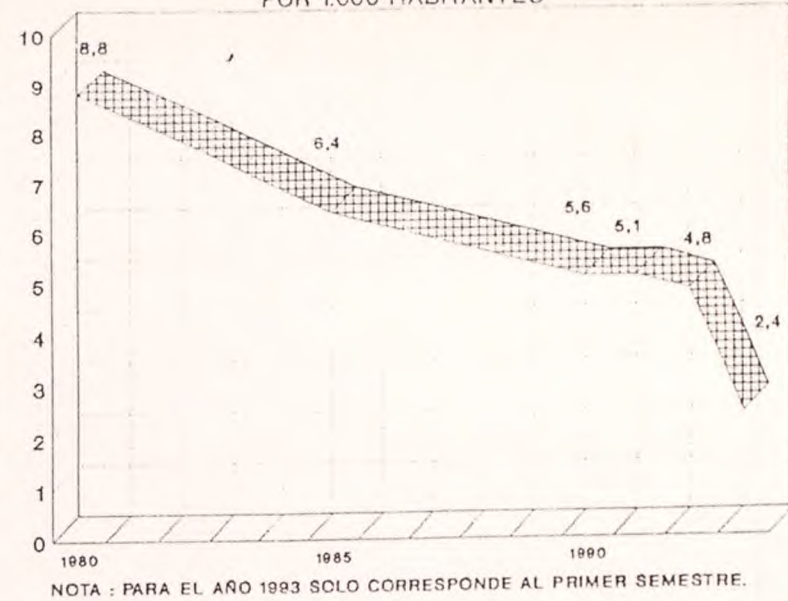

PORCENTAJE DE JEFAS SOBRE EL TOTAL DE HOGARES.
AGLOMERADO Santa Rosa y Toay

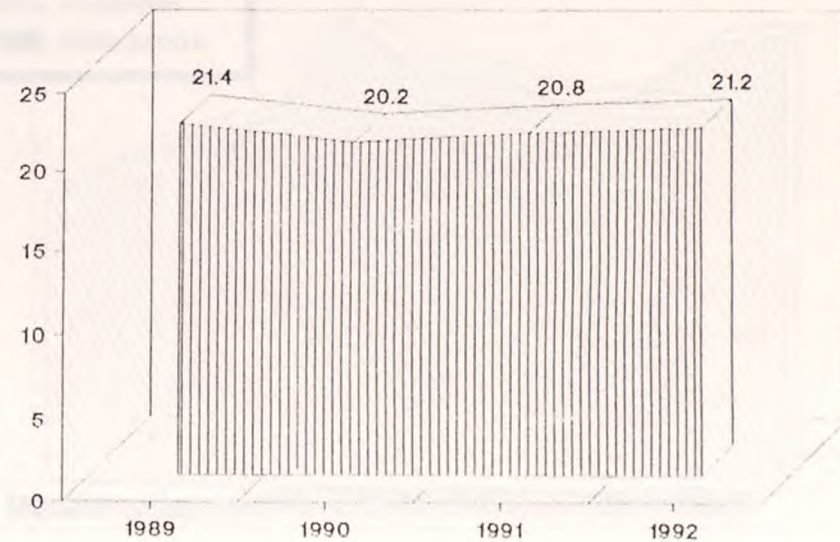

EVOLUCION DE LA MATRICULA POR NIVELES.
1981-1985-1989 A 1993.
(En miles)

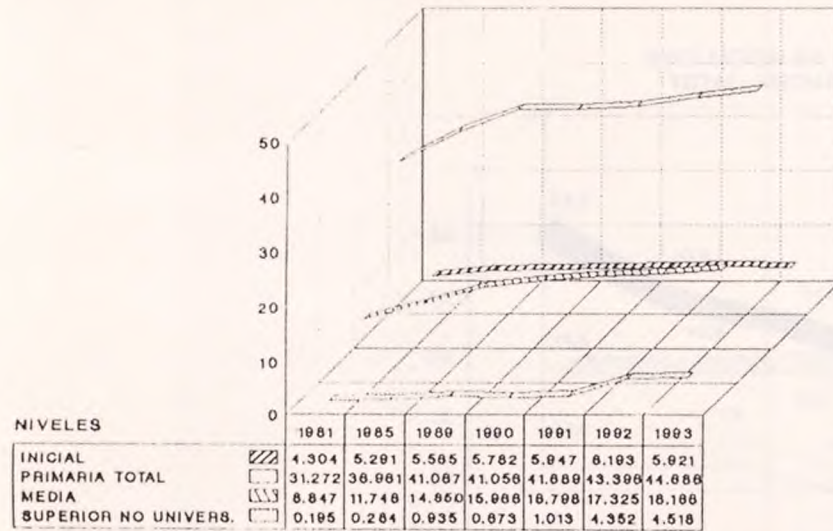

EVOLUCION DE LA CANTIDAD DE ALUMNOS INSCRIPTOS Y ALUMNOS EGRESADOS DE LA UNIVERSIDAD NACIONAL DE LA PAMPA.

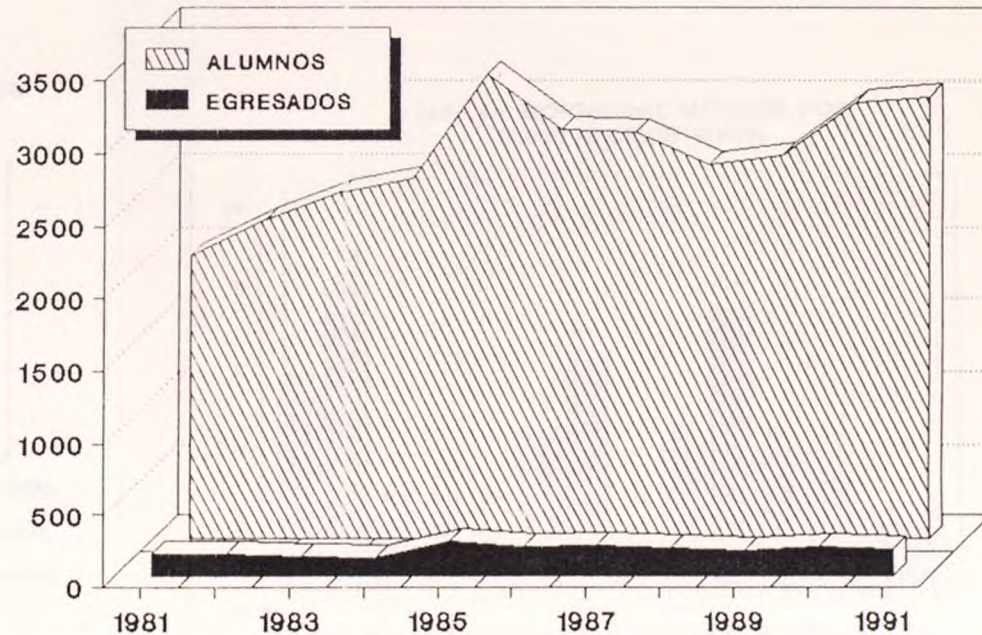

EVOLUCION DE LA MORTALIDAD INFANTIL TOTAL, NEONATAL Y POST-NEONATAL.

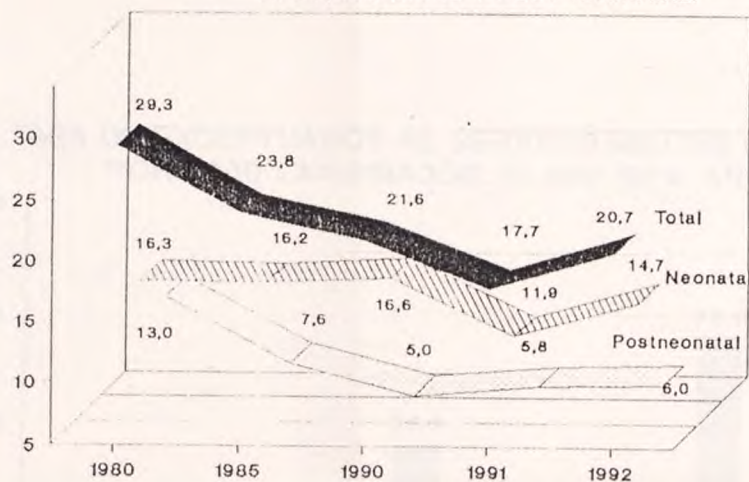

PORCENTAJE DE MORTALIDAD INFANTIL SEGUN CRITERIOS DE EVITABILIDAD.

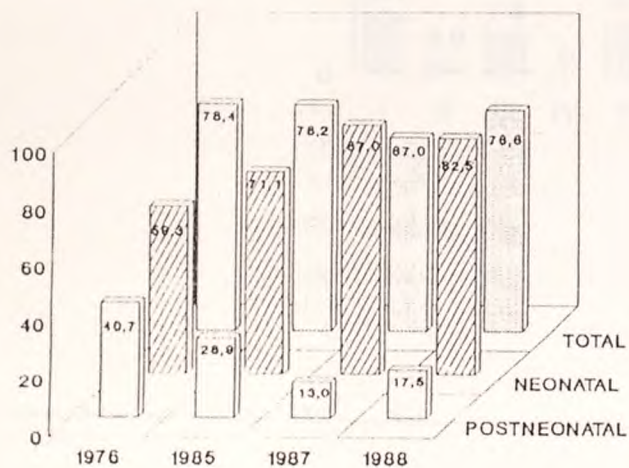

TASA DE MORTALIDAD MATERNA POR 10.000 NACIDOS VIVOS.

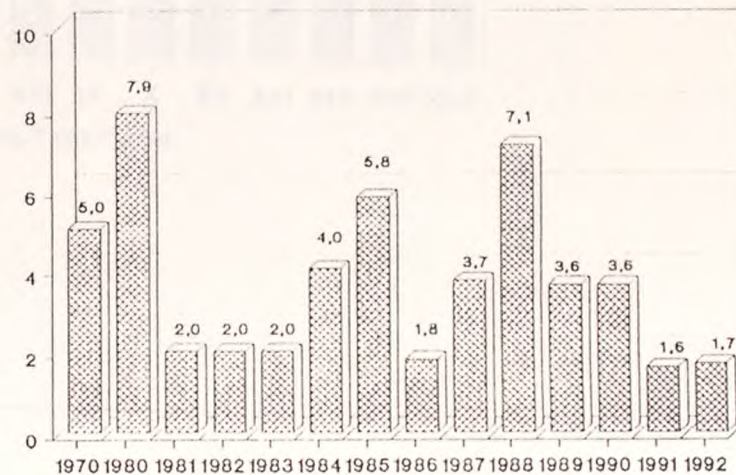

TASA DE EXCEPTUADOS AL SERVICIO MILITAR OBLIGATORIO
POR 1.000 EXAMINADOS. CLASE 1974. AÑO 1992.

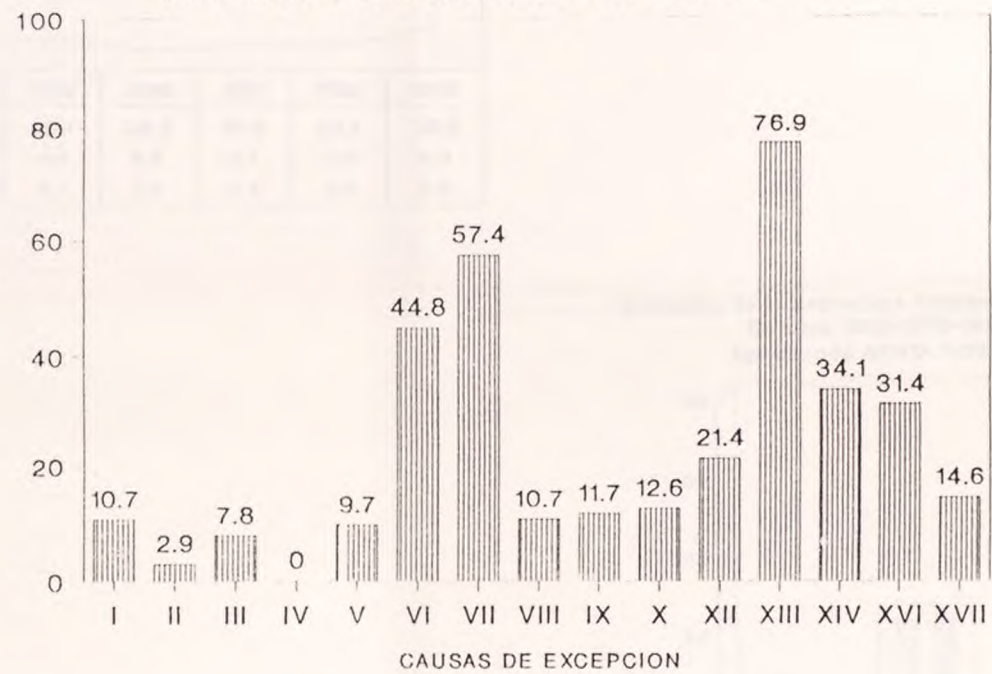

Evolución de las Tasas de Actividad, Empleo y Subempleo
Aglomerado SANTA ROSA Y TOAY. Onda correspondiente
al mes de Octubre (%).

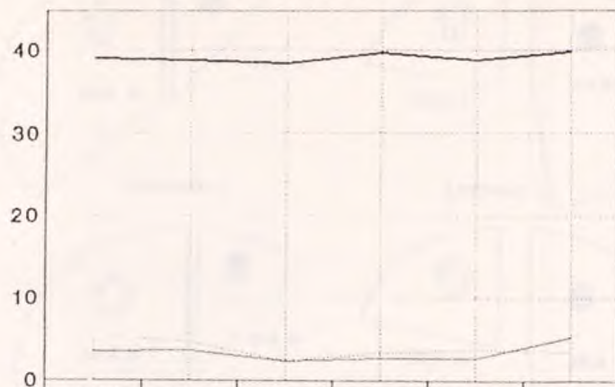

	1985	1989	1990	1991	1992	1993
ACTIVIDAD	3.0	38.7	38.4	39.6	38.7	39.8
DESEMPLEO	3.5	3.6	2.4	2.7	2.8	5.3
SUBEMPLEO	5.4 (1)	4.7	2.4	3.4	3.8	3.5

(1) Noviembre 1985.

Evolución de la estructura ocupacional por categoría.
Octubre 1985-1989-1990-1992.
Aglomerado SANTA ROSA Y TOAY

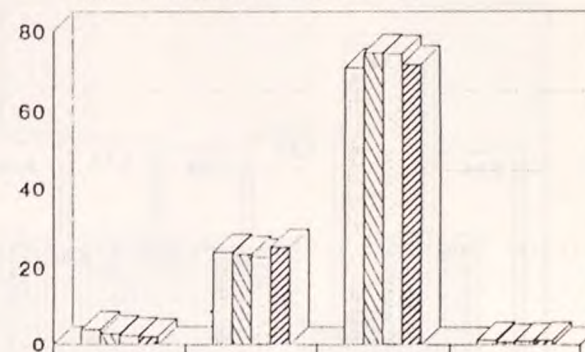

	1985	1989	1990	1992
Patrón	4.0	23.9	70.7	1.4
Cuenta Propia	3.0	23.2	74.4	0.8
Asalariado	2.3	22.5	74.2	1.0
Trab. sin salario	2.1	25.0	71.6	1.4

PARTICIPACION DE LA POBLACION EN EL INGRESO TOTAL INDIVIDUAL (1) POR ESTRATO (2) DE PERTENENCIA. AGLOMERADO SANTA ROSA Y TOAY

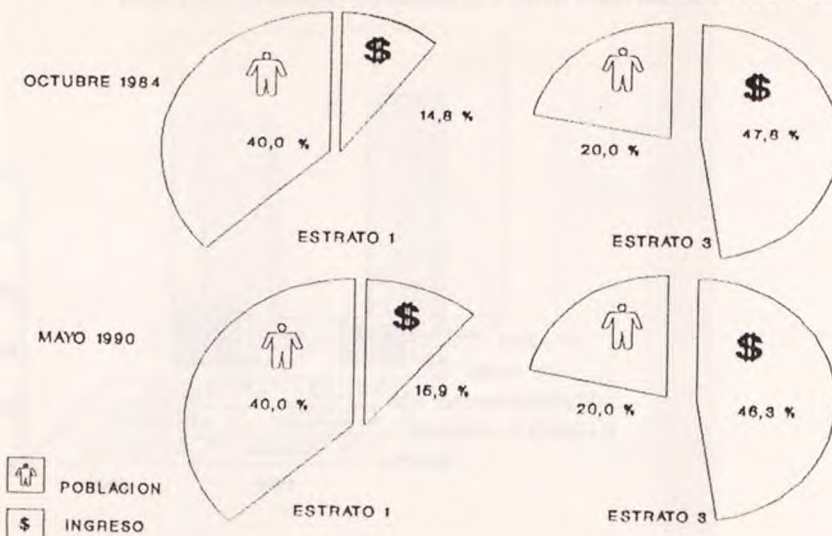

(1) INCLUYE AL TOTAL DE PERCEPTORES, ASALARIADOS, CUENTA PROPIA, JUBILADOS, RENTISTAS, ETC..
 (2) EL ESTRATO I INCLUYE LOS DECILES 1 A 4. EL ESTRATO III ABARCA LOS DECILES 9 Y 10.

EVOLUCION DE LA PARTICIPACION DEL TOTAL DE PERCEPTORES EN EL INGRESO TOTAL INDIVIDUAL (1), POR ESTRATOS (2). AGLOMERADO SANTA ROSA Y TOAY.

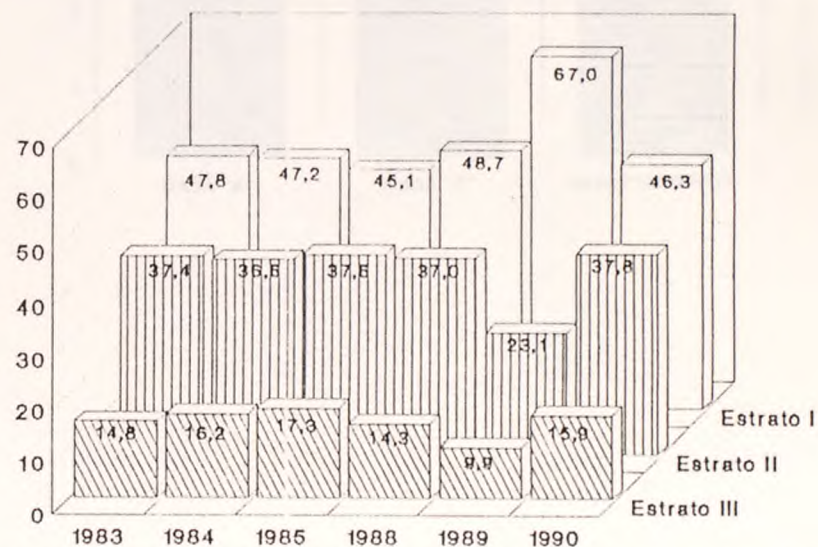

(1) INCLUYE AL TOTAL DE PERCEPTORES, ASALARIADOS, CUENTA PROPIA, JUBILADOS, RENTISTAS, ETC..
 (2) EL ESTRATO I INCLUYE LOS DECILES 1 A 4. EL ESTRATO III LOS DECILES 9 Y 10.

PORCENTAJE DE HOGARES EN VIVIENDAS PARTICULARES POR TIPO. FECHAS CENSALES. TOTAL PROVINCIA.

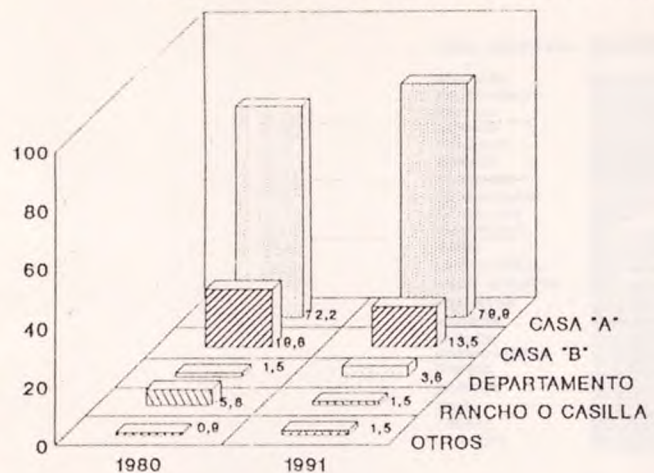

PORCENTAJE DE HOGARES DEMANDANTES POTENCIALES DE VIVIENDA POR TIPO CASA "A", "B" Y DEPARTAMENTO. AÑO 1991.

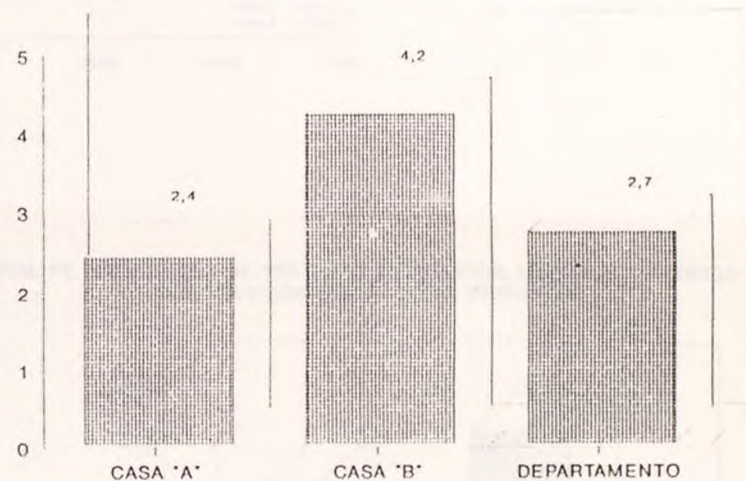

PORCENTAJE DE HOGARES EN VIVIENDAS PARTICULARES POR REGIMEN DE TENENCIA. FECHAS CENSALES. TOTAL PROVINCIA.

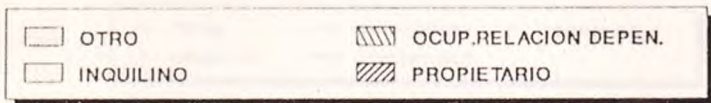
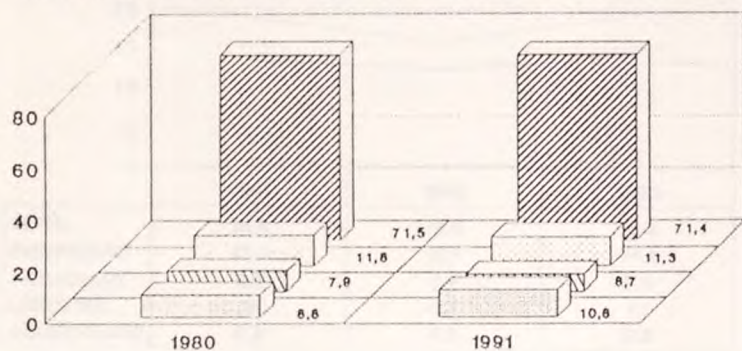

TASA DE DELINCUENCIA POR 10.000 HABITANTES.
AÑOS 1992-1993.

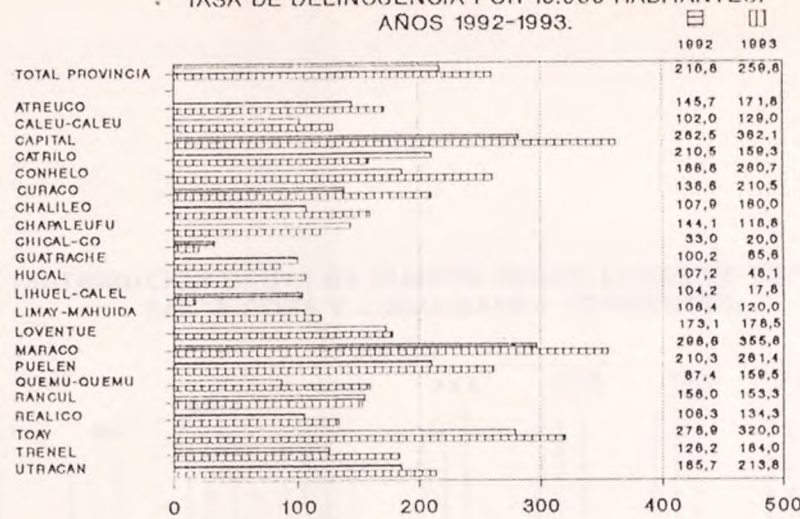

FRECUENCIA DIARIA DE LOS HECHOS DELICTIVOS
POR TIPOS SELECCIONADOS. 1991-1992-1993.

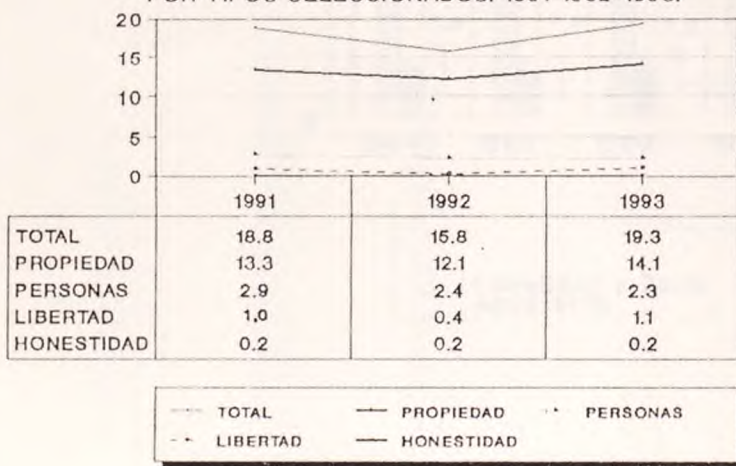

TOTAL DE ACCIDENTES DE TRANSITO AUTOMOTOR, MUERTOS Y HERIDOS.
AÑOS SELECCIONADOS. TOTAL PROVINCIA.

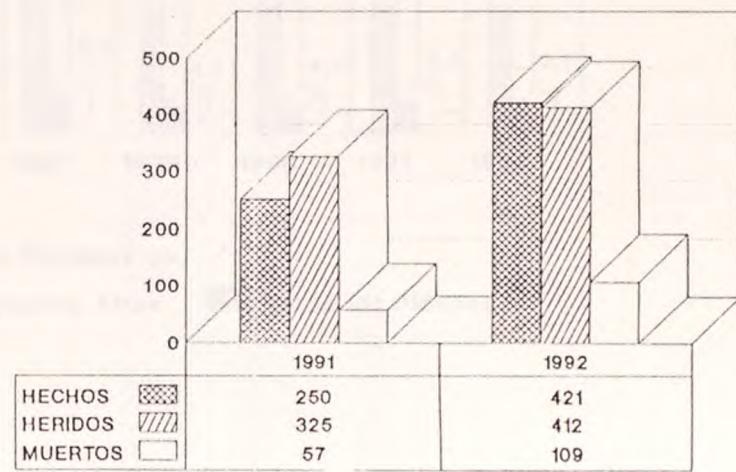

DISTRIBUCION BRUTA DE DIARIOS SEGUN LUGAR DE EDICION.
SANTA ROSA Y LOCALIDADES ADYACENTES.

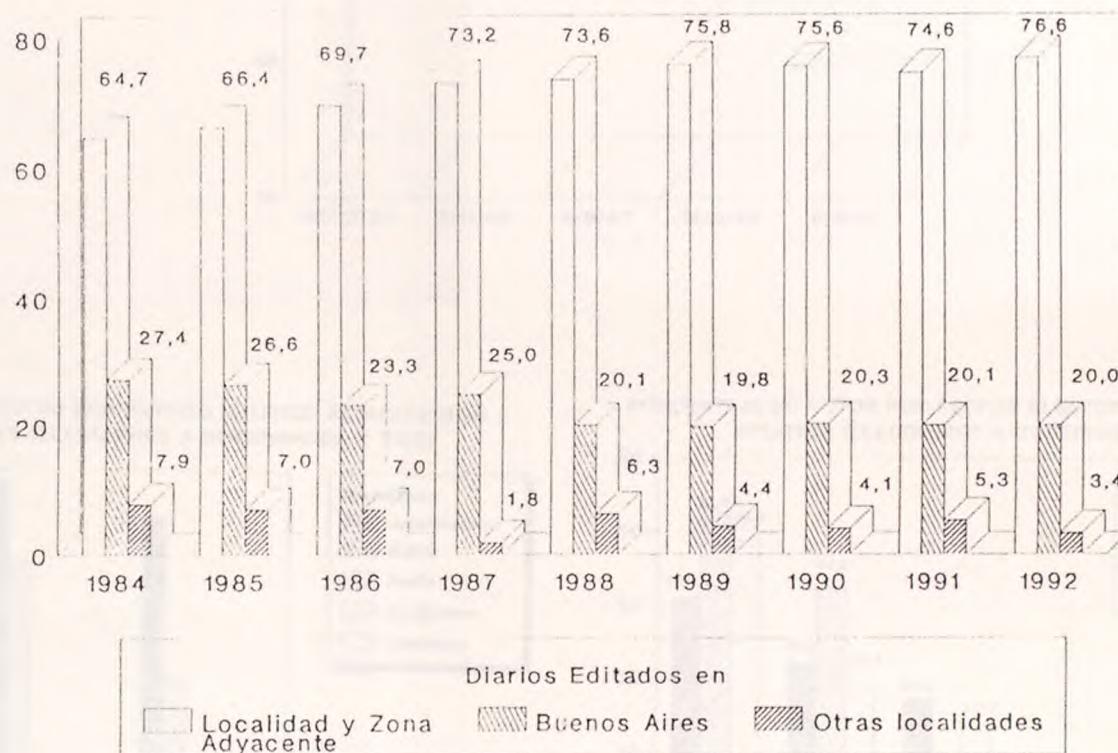

EVOLUCION DE LA PARTICIPACION EN LOS ACTOS ELECCIONARIOS.

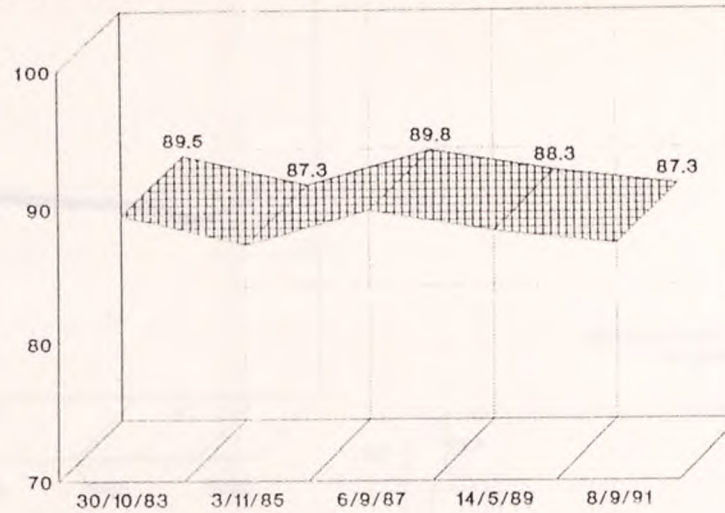

PORCENTAJE DE VOTOS POR PARTIDO POLITICO SEGUN FECHAS ELECTORALES (ELECCIONES A GOBERNADOR Y VICE)

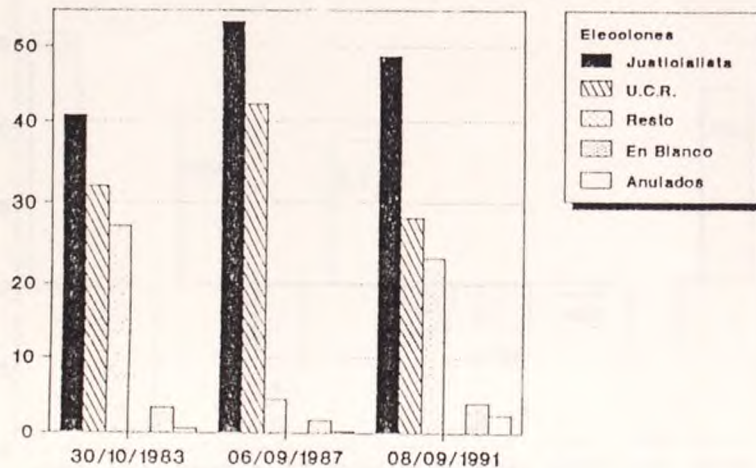

PORCENTAJE DE VOTOS POR FECHAS ELECTORALES SEGUN PARTIDO POLITICO (ELECCIONES A GOBERNADOR Y VICE)

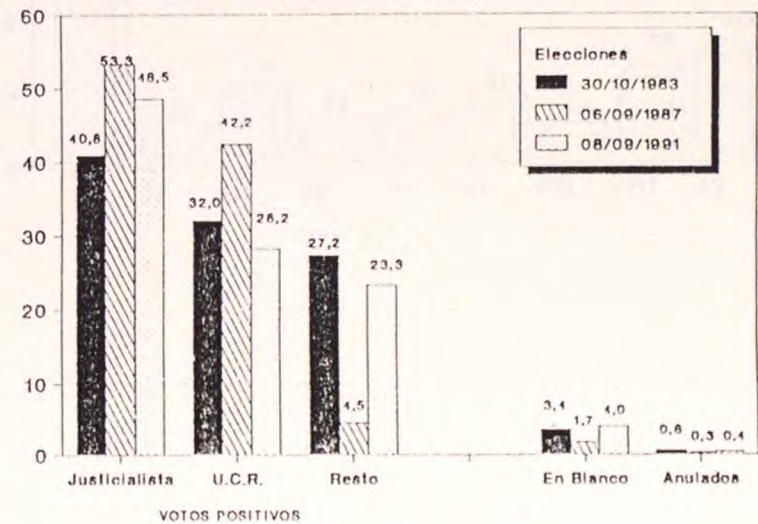

EVOLUCION DEL P.B.G. A PRECIOS DE 1970 (BASE 1980=100).

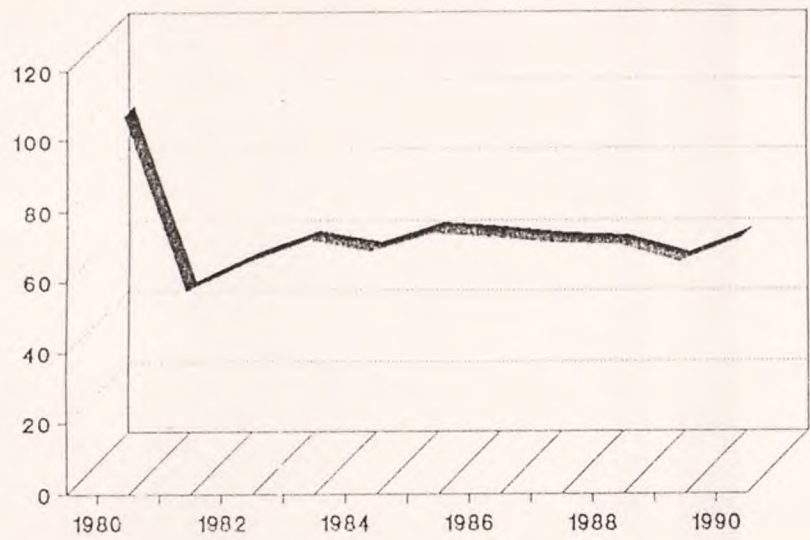

ESTRUCTURA DEL P.B.G. DE 1990 (A precios de 1970)

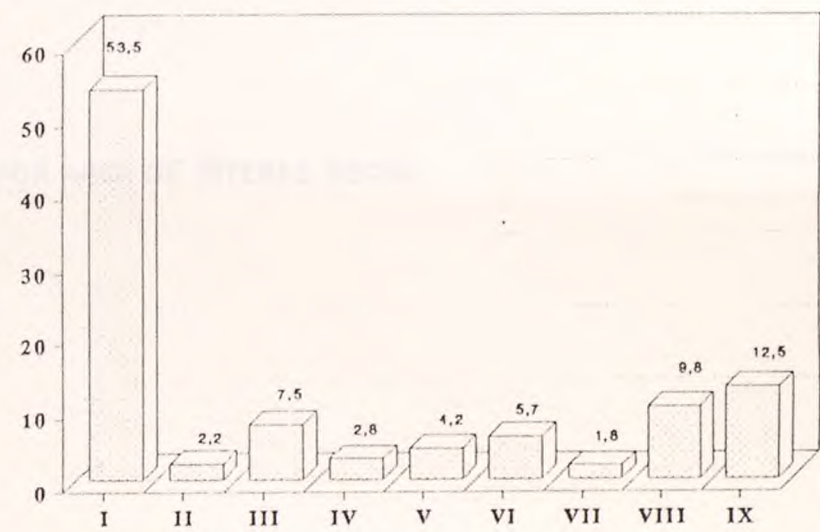

TASA DE CRECIMIENTO DEL P.B.G. PERIODO 1980-1990. (En porcentaje)

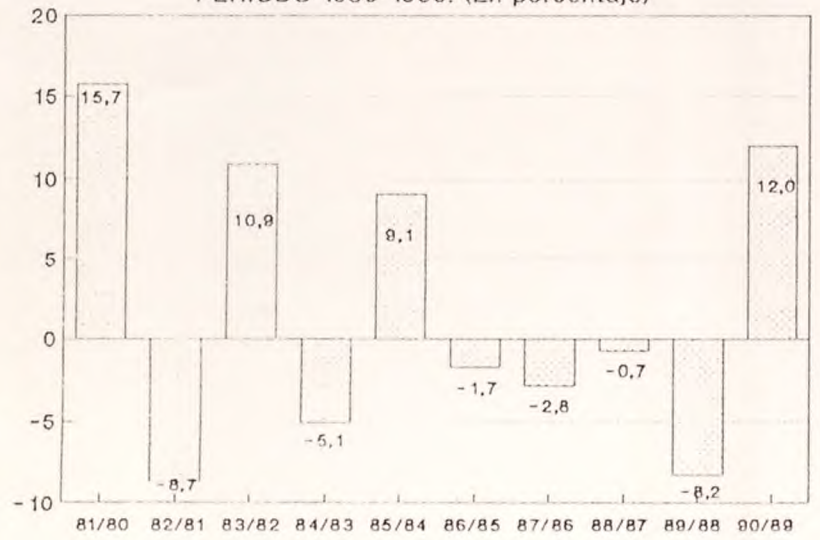

INDICADORES Y CUADROS POR AREA DE INTERES SOCIAL

POBLACION

DIVISION POLITICO ADMINISTRATIVA	-POBLACION TOTAL SEGUN CENSOS NACIONALES				-INDICE DE MASCULINIDAD			
	1960	1970	1980	1991	1960	1970	1980	1991
TOTAL PROVINCIA	158.746	170.029	208.260	259.996	112,6	108,8	106,2	101,4
ATREUCO	7.598	8.144	8.925	9.857	124,1	118,0	113,9	107,7
CALEU CALEU	1.758	1.746	1.674	2.021	153,7	157,1	134,1	122,8
CAPITAL	27.771	37.893	54.491	78.022	100,8	97,6	97,6	95,5
CATRILO	5.307	5.000	5.451	6.193	118,2	113,8	109,5	109,2
CONHELO	12.196	11.559	11.984	14.070	116,8	116,1	105,8	104,2
CURACO	887	834	995	878	112,2	104,9	152,5	132,9
CHALILEO	1.838	1.443	1.737	2.093	121,2	135,0	121,0	118,5
CHAPALEUFU	6.816	6.403	7.717	9.944	113,0	111,7	108,3	105,9
CHICAL CO	1.102	920	1.199	1.212	121,3	120,6	121,2	107,5
GUATRACHE	8.422	8.158	8.019	9.425	116,1	112,4	107,9	104,8
HUCAL	9.624	8.177	7.928	7.938	113,5	108,0	108,9	110,1
LIHUEL CALEL	905	714	764	592	196,7	164,4	195,0	191,6
LIMAY MAHUIDA	949	772	836	586	139,0	150,6	167,1	136,3
LOVENTUE	6.982	7.033	7.362	8.021	111,3	106,2	105,8	107,0
MARACO	20.409	24.754	32.709	44.153	104,7	99,3	99,5	96,9
PUELEN	1.486	3.155	5.660	6.811	128,3	143,4	136,4	109,8
QUEMU QUEMU	8.125	7.828	7.807	8.723	111,8	106,3	107,4	102,5
RANCUL	7.475	7.751	9.070	9.943	115,7	116,1	115,1	105,9
REALICO	9.498	9.883	11.833	14.056	111,5	110,4	105,8	100,6
TOAY	5.152	5.007	5.662	6.860	150,8	142,8	136,3	112,2
TRENEL	5.307	5.127	5.459	5.470	120,8	123,0	115,0	106,9
UTRACAN	9.139	9.728	10.978	13.128	104,8	105,7	102,9	101,7

DIVISION POLITICO ADMINISTRATIVA	-VARIACION RELATIVA DE LA POBLACION. EN PORCENTAJE.			-TASA MEDIA ANUAL DE CRECIMIENTO DE LA POBLACION POR 0/00 HAB.		
	1980/1970	1991/1980	1960/1970	1970/1980	1980/1991	1960/1991
TOTAL PROVINCIA	21,1	24,9	8,1	19,3	21,2	16,2
ATREUCO	9,6	10,4	7,0	9,2	9,4	8,5
CALEU CALEU	- 4,1	20,7	- 0,7	- 4,2	18,0	4,6
CAPITAL	43,8	43,2	31,6	37,0	34,6	34,3
CATRILO	9,0	13,6	- 5,9	8,7	12,2	5,1
CONHELO	3,7	17,4	- 5,4	3,6	15,3	4,7
CURACO	19,3	- 11,7	- 6,1	17,8	- 11,8	- 0,3
CHALILEO	20,4	20,5	- 23,9	18,7	17,8	4,3
CHAPALEUFU	20,5	28,8	- 6,2	18,8	24,3	12,4
CHICAL CO	30,3	1,1	- 17,9	26,8	1,0	3,1
GUATRACHE	- 1,7	17,5	- 3,2	- 1,7	15,4	3,7
HUCAL	- 3,0	0,1	- 16,2	- 3,1	0,1	- 6,3
LIHUEL CALEL	7,0	- 22,5	- 23,4	6,8	- 23,8	- 13,8
LIMAY MAHUIDA	8,3	- 29,9	- 20,4	8,0	- 33,1	- 15,6
LOVENTUE	4,7	8,9	0,7	4,6	8,1	4,5
MARACO	32,1	35,0	19,5	28,3	28,8	25,5
PUELEN	79,4	20,3	78,2	60,2	17,7	51,0
QUEMU QUEMU	- 0,3	11,7	- 3,7	- 0,3	10,6	2,3
RANCUL	17,0	9,6	3,6	15,8	8,7	9,4
REALICO	19,7	18,8	4,0	18,8	16,4	12,9
TOAY	13,1	21,1	- 2,9	12,4	18,3	9,4
TRENEL	6,5	0,2	- 3,4	6,3	0,2	1,0
UTRACAN	12,8	19,6	6,3	12,2	17,1	11,9

DIVISION POLITICO ADMINISTRATIVA	-DISTRIBUCION RELATIVA DE LA POBLACION				-DENSIDAD DE LA POBLACION POR KM2.				-PORCENTAJE DE POBLACION URBANA			
	1960	1970	1980	1991	1960	1970	1980	1991	1960	1970	1980	1991
	TOTAL PROVINCIA	100,0	100,0	100,0	100,0	1,1	1,2	1,5	1,8	57,7	49,8	64,8
ATREUCO	4,7	4,7	4,3	3,8	2,1	...	2,5	2,8	-	-	29,7	83,9
CALEU CALEU	1,1	1,0	0,8	0,8	0,2	...	0,2	0,2	-	-	-	64,4
CAPITAL	17,5	22,1	26,2	30,1	11,0	...	21,6	30,9	91,0	88,8	94,8	98,0
CATRILO	3,3	2,9	2,6	2,4	2,1	...	2,1	2,4	-	-	37,5	79,3
CONHELO	7,7	6,7	5,8	5,4	2,4	...	2,4	2,8	54,5	32,3	44,9	82,4
CURACO	0,6	0,5	0,5	0,3	0,1	...	0,1	0,1	-	-	-	62,2
CHALILEO	1,2	0,8	0,8	0,8	0,2	...	0,2	0,2	-	-	-	60,6
CHAPALEUFU	4,3	3,7	3,7	3,8	2,7	...	3,0	3,9	49,7	39,6	47,2	84,9
CHICAL CO	0,7	0,5	0,6	0,5	0,1	...	0,1	0,1	-	-	-	44,8
GUATRACHE	5,3	4,7	3,9	3,6	2,4	...	2,3	2,7	60,4	25,7	31,4	68,9
HUCAL	6,1	4,8	3,8	3,0	1,6	...	1,3	1,3	81,1	-	27,4	81,7
LIHUEL CALEL	0,6	0,4	0,4	0,2	0,1	...	0,1	0,0	-	-	-	25,8
LIMAY MAHUIDA	0,6	0,4	0,4	0,2	0,1	...	0,1	0,1	-	-	-	40,9
LOVENTUE	4,4	4,1	3,5	3,1	0,8	...	0,8	0,9	45,4	45,3	53,0	85,6
MARACO	12,9	14,5	15,7	17,1	8,0	...	12,8	17,3	88,8	88,4	92,2	96,3
PUELEN	0,9	1,8	2,7	2,6	0,1	...	0,4	0,5	-	-	49,1	77,4
QUEMU QUEMU	5,1	4,6	3,7	3,3	3,2	...	3,1	3,4	59,0	59,8	64,3	87,0
RANCUL	4,7	4,5	4,3	3,9	1,5	...	1,8	2,0	-	-	26,8	74,5
REALICO	6,0	5,7	5,7	5,4	3,9	...	4,8	5,7	56,7	54,9	62,2	88,5
TOAY	3,2	2,9	2,7	2,6	1,0	...	1,1	1,3	61,4	43,8	64,0	81,4
TRENEL	3,3	3,0	2,6	2,1	2,7	...	2,8	2,8	58,1	-	37,7	72,1
UTRACAN	5,8	5,7	5,3	5,0	0,7	...	0,8	1,0	61,6	64,4	69,9	88,5

DIVISION POLITICO ADMINISTRATIVA	-POBLACION ESTIMADA AL 30/6 DE CADA AÑO			-RITMO DE URBANIZACION	
	1991	1992	1993	1980/1960	1991/1980
TOTAL PROVINCIA	260670	266037	271548	39,4	34,3
ATREUCO	9867	9950	10034	-	36,1
CALEU CALEU	2025	2059	2093	-	-
CAPITAL	78344	80912	83564	73,7	36,0
CATRILO	6202	6270	6339	-	23,1
CONHELO	14095	14294	14495	- 20,8	61,9
CURACO	877	866	855	-	-
CHALILEO	2097	2132	2167	-	-
CHAPALEUFU	9973	10200	10433	7,4	43,0
CHICAL CO	1212	1212	1213	-	-
GUATRACHE	9442	9576	9712	- 67,4	28,4
HUCAL	7937	7932	7927	- 119,3	71,7
LIHUEL CALEL	590	576	562	-	-
LIMAY MAHUIDA	584	564	546	-	-
LOVENTUE	8028	8086	8143	-	19,4
MARACO	44304	45509	46746	51,9	31,6
PUELEN	6825	6937	7051	-	44,3
QUEMU QUEMU	8733	8816	8900	4,6	21,8
RANCUL	9953	10029	10107	-	0,3
REALICO	14083	14297	14514	31,5	24,2
TOAY	6875	6992	7111	13,5	40,8
TRENEL	5470	5466	5463	- 39,4	23,6
UTRACAN	13154	13362	13573	31,3	26,6

DIVISION POLITICO ADMINISTRATIVA	-TASA BRUTA DE MORTALIDAD POR 0/00 HABITANTES						-TASA BRUTA DE NATALIDAD POR 0/00 HABITANTES						-ESPERANZA DE VIDA AL NACER Y A EDADES SELECCIONADAS. AÑO 1980			
	1980	1985	1989	1990	1991	1992	1980	1985	1989	1990	1991	1992	EDAD	TOTAL	VARONES	MUJERES
TOTAL PROVINCIA	8,1	7,4	7,4	7,5	7,1	7,1	24,4	23,0	23,1	23,2	23,7	22,2	0	67,97	65,09	71,69
ATREUCO	7,7	4,9	8,4	6,5	8,4	8,2	21,3	18,2	18,6	21,6	18,8	19,0	1	69,57	66,83	73,12
CALEU CALEU	4,2	4,3	1,0	1,0	0,5	1,0	9,6	24,3	19,4	21,6	22,2	20,4	5	66,02	63,33	69,51
CAPITAL	6,8	7,3	6,5	6,4	6,0	6,2	26,3	26,3	24,9	23,8	24,2	22,9	10	61,20	58,53	64,67
CATRILO	6,8	8,4	9,9	9,1	7,0	6,6	24,2	17,4	19,4	22,2	25,4	22,5	30	42,30	39,79	45,57
CONHELO	8,5	7,5	7,9	8,4	8,9	7,8	21,6	18,2	19,4	22,7	20,1	20,8	50	24,66	22,51	27,41
CURACO	3,0	2,0	4,9	7,3	8,0	5,8	14,1	3,0	4,9	-	18,4	1,2	70	10,64	9,63	11,87
CHALILEO	5,2	4,1	4,0	6,0	5,7	3,3	36,3	19,5	13,7	15,5	24,2	26,4	75	8,02	7,27	8,91
CHAPALEUFU	10,8	6,7	6,9	8,1	7,1	8,8	23,7	25,3	23,4	25,8	17,4	20,7	80	5,65	5,17	6,30
CHICAL CO	1,7	0,8	0,9	4,3	2,5	3,3	-	4,2	12,4	24,3	22,6	26,4				
GUATRACHE	8,0	7,5	8,8	8,3	6,2	7,9	18,3	14,8	21,5	21,1	20,0	19,9				
HUCAL	9,1	6,8	6,6	8,0	7,7	8,7	20,9	17,8	16,8	17,2	18,6	18,1				
LIHUEL CALEL	-	1,3	2,8	1,4	-	5,0	5,2	-	2,8	2,8	10,1	6,7				
LIMAY MAHJIDA	3,6	3,6	5,3	3,9	6,8	0,7	7,2	9,5	13,2	5,3	10,2	25,2				
LOVENTUE	7,6	7,1	6,7	5,9	7,5	6,5	27,6	16,1	23,9	26,4	27,5	27,9				
MARACO	8,8	7,5	7,1	7,9	6,4	7,5	24,2	23,5	24,5	23,6	23,7	21,4				
PUELEN	3,9	2,0	2,7	2,7	2,3	1,5	34,5	24,1	26,8	24,7	31,6	23,9				
QUEMU QUEMU	8,2	10,0	11,4	9,6	8,0	8,0	21,4	21,2	20,5	23,8	16,9	18,6				
RANCUL	7,7	7,5	6,5	6,8	7,5	7,5	25,8	23,5	22,1	22,5	25,0	21,4				
REALICO	10,0	9,2	8,8	9,2	8,0	10,1	17,4	22,7	22,1	20,3	25,0	20,3				
TOAY	4,4	4,7	5,4	5,5	7,8	4,1	28,6	24,4	19,8	26,4	26,6	23,7				
TRENEL	11,0	8,5	9,0	8,8	8,7	8,8	15,8	14,1	16,7	15,0	22,9	21,0				
UTRACAN	9,4	8,0	5,5	7,3	6,7	5,5	28,8	27,1	28,0	26,0	26,7	26,2				

- EDADES FUNCIONALES . AÑO 1991.

DIVISION POLITICO ADMINISTRATIVA	SALUD				EDUCACION			
	5-9	10-14	15-49	50 Y + AÑOS	3-5	6-12	13-18	19-29
TOTAL PROVINCIA	26.986	26.416	123.404	55.402	16.630	37.706	28.170	40.231
ATREUCO	983	978	4.674	2.270	572	1.405	995	1.523
CALEU CALEU	221	193	963	392	141	306	198	314
CAPITAL	8.260	8.006	38.575	14.729	5.165	11.385	8.981	12.770
CATRILO	652	638	2.855	1.376	410	911	644	918
CONHELO	1.333	1.326	6.561	3.482	806	1.856	1.416	2.105
CURACO	107	88	403	171	60	155	63	138
CHALILEO	265	269	1.000	325	136	404	252	298
CHAPALEUFU	1.011	965	4.575	2.352	624	1.390	1.023	1.402
CHICAL CO	164	130	552	217	93	225	133	182
GUATRACHE	915	946	4.359	2.303	565	1.298	1.024	1.380
HJICAL	691	769	3.547	2.225	437	971	829	1.098
LIHUEL CALEL	44	46	303	143	32	67	37	96
LIMAY MAHUIDA	65	57	273	115	44	91	57	87
LOVENTUE	937	943	3.675	1.530	548	1.310	987	1.126
MARACO	4.426	4.390	21.107	9.701	2.674	6.261	4.667	7.073
PUELEN	883	840	3.306	834	533	1.215	876	1.161
QUEMU QUEMU	786	846	3.847	2.391	486	1.144	866	1.208
RANCUL	1.136	1.059	4.664	1.933	680	1.586	1.067	1.493
REALICO	1.342	1.329	6.317	3.619	849	1.888	1.342	1.982
TOAY	804	712	3.286	1.202	518	1.094	718	1.149
TRENEL	473	487	2.465	1.520	310	661	567	727
UTRACAN	1.488	1.399	6.097	2.572	947	2.083	1.428	2.001

- EDADES FUNCIONALES . AÑO 1991.

DIVISION POLITICO ADMINISTRATIVA	OCUPACION						
	0-9	10-14	15-19	20-24	25-54	55-64	65 Y + AÑOS
TOTAL PROVINCIA	54.774	26.416	21.642	17.843	96.124	20.169	23.028
ATREUCO	1.935	978	742	715	3.688	839	960
CALEU CALEU	473	193	164	148	750	170	123
CAPITAL	16.712	8.006	7.042	5.653	29.242	5.431	5.936
CATRILO	1.324	638	477	395	2.306	500	553
CONHELO	2.701	1.326	1.091	948	5.272	1.256	1.476
CURACO	216	88	53	56	331	73	61
CHALILEO	499	269	182	125	788	109	121
CHAPALEUFU	2.052	965	753	612	3.719	820	1.023
CHICAL CO	313	130	102	89	411	76	91
GUATRACHE	1.817	946	794	657	3.462	839	910
HUCAL	1.397	769	588	431	2.996	781	976
LIHUEL CALEL	100	46	33	37	272	61	43
LIMAY MAHJIDA	141	57	48	45	212	44	39
LOVENTUE	1.873	943	689	516	2.808	551	641
MARACO	8.955	4.390	3.694	3.185	16.272	3.530	4.127
PUELEN	1.831	840	657	528	2.359	356	240
QUEMU QUEMU	1.639	846	654	498	3.171	810	1.105
RANCUL	2.287	1.059	814	655	3.661	730	737
REALICO	2.791	1.329	976	824	5.215	1.288	1.633
TOAY	1.660	712	580	514	2.482	497	415
TRENEL	998	487	426	325	2.024	497	713
UTRACAN	3.060	1.399	1.083	887	4.683	911	1.105

- EDADES FUNCIONALES . AÑO 1991.

DIVISION POLITICO ADMINISTRATIVA	SEGURIDAD PUBLICA				ASISTENCIA Y SEGURIDAD SOCIAL					
	- 16	16-17	18-20	21 Y + AÑOS	0-4	0-15	0-20	MUJERES 55 Y + AÑOS	V A R O N E S 60 Y + 65 Y + AÑOS AÑOS	
TOTAL PROVINCIA	85.932	9.125	11.427	153.512	27.788	85.932	106.484	22.450	15.253	10.382
ATREUCO	3.067	327	408	6.055	952	3.067	3.802	883	657	436
CALEU CALEU	698	71	86	1.166	252	698	855	118	114	69
CAPITAL	26.201	2.927	3.768	45.126	8.452	26.201	32.896	6.298	3.689	2.506
CATRILO	2.063	205	250	3.675	672	2.063	2.518	517	396	269
CONHELO	4.266	460	568	8.776	1.368	4.266	5.294	1.395	998	687
CURACO	314	19	31	514	109	314	364	51	64	39
CHALILEO	818	84	77	1.114	234	818	979	104	87	63
CHAPALEUFU	3.204	331	355	6.054	1.041	3.204	3.890	942	668	457
CHICAL CO	468	45	48	651	149	468	561	66	73	53
GUATRACHE	2.925	351	408	5.741	902	2.925	3.684	901	596	406
HUCAL	2.297	261	286	5.094	706	2.297	2.844	861	677	471
LIHUEL CALEL	153	8	23	408	56	153	184	28	59	33
LIMAY MAHUIDA	205	19	34	328	76	205	258	27	38	26
LOVENTUE	2.996	298	312	4.415	936	2.996	3.606	592	437	303
MARACO	14.124	1.507	2.099	26.423	4.529	14.124	17.730	4.204	2.574	1.746
PUELEN	2.834	265	342	3.370	948	2.834	3.441	253	211	129
QUEMU QUEMU	2.618	294	333	5.478	853	2.618	3.245	976	714	502
RANCUL	3.552	342	409	5.640	1.151	3.552	4.303	721	544	344
REALICO	4.328	444	499	8.785	1.449	4.328	5.271	1.482	1.099	777
TOAY	2.498	237	322	3.803	856	2.498	3.057	408	345	208
TRENEL	1.590	176	213	3.491	525	1.590	1.979	575	486	353
UTRACAN	4.713	454	556	7.405	1.572	4.713	5.723	1.048	727	505

INSTITUTO VENEZOLANO DE ESTADÍSTICA
 Y CENSOS (IVEC)
 REPÚBLICA BOLIVARIANA DE VENEZUELA

	1991	1992	1993	1994	1995	1996
...
...
...

FAMILIAS Y HOGARES

Este capítulo muestra el comportamiento de las variables demográficas y
 socioeconómicas de las familias y hogares en el período 1991-1996.
 Se presentan los datos en forma de cuadros y gráficos.
 Los datos corresponden a las encuestas de hogares realizadas por el IVEC.
 Fuente: IVEC, Encuestas de hogares, 1991-1996.

-CANTIDAD DE MATRIMONIOS - DIVORCIOS
Y ADOPCIONES. TOTAL PROVINCIA.
AÑOS 1980-1985-1990-1991-1992-1993.

	1980	1985 (1)	1990	1991	1992	1993 (2)
MATRIMONIOS	1.399	1.459	1.398	1.336	1.281	652
DIVORCIOS	...	94	271	234	201	174
ADOPCIONES	...	41	28	40	35	42

NOTA: (1) AÑO 1985 LOS DIVORCIOS DE ESTE AÑO CORRESPONDEN A
"SEPARACION PERSONAL", YA QUE NO ESTABA VIGENTE LA LEY
DE DIVORCIO VINCULAR.

(2) AÑO 1993 CORRESPONDE SOLO AL 1º SEMESTRE.

NIVEL DE ENSEÑANZA	-PORCENTAJE DE JEFES DE HOGARES PARTICULARES SEGUN NIVEL DE ENSEÑANZA ALCANZADO. AGLOMERADO SANTA ROSA Y TOAY (1)									
	1983	1984	1985	1986	1987	1988	1989	1990	1991(2)	1992
NUNCA ASISTIO	3,9	2,9	3,8	-	...	-	...	3,1	3,5	3,0
PRIMARIO INCOMPLETO	29,7	24,5	22,5	-	...	-	...	18,7	18,7	19,1
PRIMARIO COMPLETO	34,5	41,1	41,3	-	...	-	...	44,9	41,8	41,0
SECUNDARIO INCOMPLETO	11,8	10,3	9,8	-	...	-	...	9,2	10,3	11,1
SECUNDARIO COMPLETO	10,4	11,8	11,4	-	...	-	...	12,2	14,0	14,0
UNIVERSITARIO INCOMPLETO	3,3	3,2	3,1	-	...	-	...	4,0	3,9	4,7
UNIVERSITARIO COMPLETO	6,3	6,2	8,0	-	...	-	...	7,7	7,8	7,1

NOTA: (1) EL AGLOMERADO SANTA ROSA - TOAY SE INCORPORO AL PROGRAMA DE LA E.P.H. EN 1983

(2) CORRESPONDE A JUNIO

-PORCENTAJE DE JEFAS SOBRE EL TOTAL DE HOGARES. FECHAS CENSALES.			-PORCENTAJE DE JEFAS SOBRE EL TOTAL DE HOGARES - AGLOMERADO SANTA ROSA - TOAY (E.P.H.)OCTUBRE					
1960	1980	1991	1983	1985	1989	1990	1991(1)	1992
3,9	17,9	20,2	23,2	19,6	21,4	20,2	20,8	21,2

NOTA: (1) CORRESPONDE A JUNIO

-PORCENTAJE DE HOGARES POR COMPOSICION. AÑO 1991.

DIVISION POLITICO ADMINISTRATIVA	UNIPERSONAL	NUCLEAR	EXTENDIDO	COMPUESTO
TOTAL PROVINCIA	4,7	70,0	20,2	5,1
ATREUCO	5,0	69,2	20,8	5,0
CALEU CALEU	7,3	64,6	19,9	8,2
CAPITAL	4,0	70,8	20,3	4,9
CATRILO	5,7	71,0	17,7	5,6
CONHELO	5,0	71,0	20,0	4,0
CURACO	8,9	50,5	24,7	15,9
CHALILEO	5,0	59,2	25,1	10,7
CHAPALEUFU	5,5	69,3	20,7	4,5
CHICAL CO	5,2	63,1	25,5	6,2
GUATRACHE	5,5	75,0	15,0	4,5
HUCAL	6,1	71,9	17,6	4,4
LIHUEL CALEL	12,9	46,6	14,8	25,7
LIMAY MAHUIDA	8,6	57,5	23,6	10,3
LOVENTUE	5,0	62,3	25,9	6,8
MARACO	4,2	70,7	19,9	5,2
PUELEN	3,1	68,4	23,6	4,9
QUEMU QUEMU	5,9	74,1	16,6	3,4
RANCUL	5,4	68,0	21,3	5,3
REALICO	5,4	72,2	18,9	3,5
TOAY	4,6	67,1	21,6	6,7
TRENEL	5,3	68,9	21,7	4,1
UTRACAN	4,4	67,9	22,6	5,1

EDUCACION

CATEGORIA	1990			1991			1992			1993		
	INDICADOR	VALOR	UNIDAD	INDICADOR	VALOR	UNIDAD	INDICADOR	VALOR	UNIDAD	INDICADOR	VALOR	UNIDAD
EDUCACION	ALFABETIZACION	100	%	100	100	%	100	100	%	100	100	%
	ANALISIS DE LA SITUACION	100	%	100	100	%	100	100	%	100	100	%
	CONSEJO DE EDUCACION	100	%	100	100	%	100	100	%	100	100	%
	PLAN DE EDUCACION	100	%	100	100	%	100	100	%	100	100	%
	PROYECTO DE EDUCACION	100	%	100	100	%	100	100	%	100	100	%
	REVISION DE LA SITUACION	100	%	100	100	%	100	100	%	100	100	%
	SESIONES DE TRABAJO	100	%	100	100	%	100	100	%	100	100	%
	TRABAJO DE CAMPO	100	%	100	100	%	100	100	%	100	100	%
	TRABAJO DE OFICINA	100	%	100	100	%	100	100	%	100	100	%
	TRABAJO DE VIVIENDA	100	%	100	100	%	100	100	%	100	100	%

-TASA DE ESCOLARIZACION POR NIVEL Y SEXO SEGUN EDAD.
CENSO 1980.

EDAD	PRE-PRIMARIO			PRIMARIO			MEDIO			SUPERIOR Y UNIVERSITARIO		
	TOTAL	VARONES	MUJERES	TOTAL	VARONES	MUJERES	TOTAL	VARONES	MUJERES	TOTAL	VARONES	MUJERES
TOTAL PROVINCIA	2,0	2,0	2,1	15,8	15,5	16,2	4,4	4,0	4,9	0,9	0,8	1,1
5	60,8	59,7	62,0	-	-	-	-	-	-	-	-	-
6	26,3	26,3	26,3	61,2	60,5	62,0	-	-	-	-	-	-
7	-	-	-	95,7	95,4	95,9	-	-	-	-	-	-
8	-	-	-	96,2	95,8	96,7	-	-	-	-	-	-
9	-	-	-	96,3	95,6	97,1	-	-	-	-	-	-
10	-	-	-	96,3	96,0	96,5	-	-	-	-	-	-
11	-	-	-	95,2	94,9	95,5	-	-	-	-	-	-
12	-	-	-	92,0	91,4	92,5	1,0	0,6	1,6	-	-	-
13	-	-	-	48,4	51,0	45,7	32,2	29,1	35,6	-	-	-
14	-	-	-	20,6	22,7	18,5	44,5	41,9	47,2	-	-	-
15	-	-	-	7,0	7,2	6,9	42,7	37,8	47,6	-	-	-
16	-	-	-	2,6	2,6	2,6	37,4	33,1	41,9	-	-	-
17	-	-	-	1,6	1,5	1,6	32,2	29,4	35,0	-	-	-
18	-	-	-	1,5	2,0	1,0	14,9	15,4	14,3	6,1	3,6	3,7
19	-	-	-	3,2	5,1	1,4	5,8	5,7	5,9	8,3	5,9	10,6
20	-	-	-	1,0	1,1	0,8	3,3	3,1	3,5	8,2	7,7	8,7
21	-	-	-	0,9	0,9	0,8	1,4	1,3	1,6	6,4	5,4	7,4
22	-	-	-	1,1	0,9	1,3	1,5	1,1	1,8	5,6	5,2	6,1
23	-	-	-	1,2	1,2	1,3	1,6	1,4	1,9	4,2	4,1	4,3
24	-	-	-	1,2	1,2	1,2	0,9	0,9	0,9	3,5	3,2	3,9
25 Y MAS AÑOS	-	-	-	1,2	1,2	1,0	0,4	0,4	0,3	0,4	0,4	0,3

NOTA: (1) PRIMARIO TOTAL

-TASA DE ESCOLARIZACION POR NIVEL Y SEXO SEGUN EDAD.
CENSO 1991.

EDAD	PRE-PRIMARIO			PRIMARIO			MEDIO			SUPERIOR Y UNIVERSITARIO		
	TOTAL	VARONES	MUJERES	TOTAL	VARONES	MUJERES	TOTAL	VARONES	MUJERES	TOTAL	VARONES	MUJERES
	TOTAL PROVINCIA	3,5	3,4	3,5	20,3	20,9	19,7	8,6	8,2	9,0	2,4	1,9
3	13,2	12,3	14,2	-	-	-	-	-	-	-	-	-
4	44,1	43,4	44,8	-	-	-	-	-	-	-	-	-
5	72,6	72,1	73,1	9,6	9,4	9,8	-	-	-	-	-	-
6	2,5	2,5	2,4	93,8	93,4	94,1	-	-	-	-	-	-
7	-	-	-	96,5	96,2	96,9	-	-	-	-	-	-
8	-	-	-	98,0	97,9	98,1	-	-	-	-	-	-
9	-	-	-	97,8	98,0	97,5	-	-	-	-	-	-
10	-	-	-	97,5	97,4	97,7	-	-	-	-	-	-
11	-	-	-	97,9	97,8	97,9	-	-	-	-	-	-
12	-	-	-	89,3	89,8	88,9	7,3	6,9	7,7	-	-	-
13	-	-	-	42,2	46,9	37,5	49,8	45,5	54,2	-	-	-
14	-	-	-	24,4	28,0	20,9	60,4	56,7	64,0	-	-	-
15	-	-	-	11,0	14,5	7,6	64,8	60,1	69,5	-	-	-
16	-	-	-	5,0	6,5	3,5	60,6	57,3	63,9	0,2	0,2	0,2
17	-	-	-	2,5	3,4	1,6	51,1	49,6	52,7	2,7	1,7	3,6
18	-	-	-	1,8	2,4	1,1	28,3	30,5	26,2	14,1	9,1	19,3
19	-	-	-	1,0	1,3	0,9	17,3	19,0	15,7	19,0	13,5	24,0
20	-	-	-	1,0	1,3	0,7	9,3	10,2	8,3	18,2	14,0	22,3
21	-	-	-	1,1	1,2	1,0	6,1	7,1	5,2	15,2	12,1	18,3
22	-	-	-	0,8	0,8	0,2	4,7	5,3	4,1	11,7	9,9	13,7
23	-	-	-	1,0	1,4	0,6	3,3	3,2	3,5	9,7	9,0	10,3
24	-	-	-	0,7	0,8	0,6	2,7	2,6	2,8	7,0	5,7	8,2
25 Y MAS AÑOS	-	-	-	1,3	0,9	0,9	1,3	0,8	1,0	2,1	1,2	1,6

-TASA DE ESCOLARIZACION POR NIVEL Y SEXO SEGUN EDAD. TOTAL PROVINCIA.
POBLACION DE 5 AÑOS Y MAS. CENSO 1991.

EDAD	PRE-PRIMARIO			PRIMARIO (1)			MEDIO			TERCIARIO			UNIVERSITARIO		
	TOTAL	VARONES	MUJERES	TOTAL	VARONES	MUJERES	TOTAL	VARONES	MUJERES	TOTAL	VARONES	MUJERES	TOTAL	VARONES	MUJERES
TOTAL PROVINCIA	2,0	2,0	2,0	9,3	9,3	9,3	7,3	6,8	7,9	0,7	0,2	1,2	1,2	1,1	1,2
5 AÑOS	83,1	83,2	82,9	10,3	10,0	10,7	-	-	-	-	-	-	-	-	-
6	1,6	1,8	1,4	95,8	95,6	96,1	-	-	-	-	-	-	-	-	-
7	-	-	-	97,2	97,1	97,3	-	-	-	-	-	-	-	-	-
8	-	-	-	98,2	98,4	98,1	-	-	-	-	-	-	-	-	-
9	-	-	-	98,0	98,1	98,0	-	-	-	-	-	-	-	-	-
10	-	-	-	98,2	98,1	98,2	-	-	-	-	-	-	-	-	-
11	-	-	-	97,8	97,4	98,1	-	-	-	-	-	-	-	-	-
12	-	-	-	88,4	88,4	88,4	7,7	7,1	8,2	-	-	-	-	-	-
13	-	-	-	25,5	28,1	22,8	62,9	59,1	66,7	-	-	-	-	-	-
14	-	-	-	10,3	11,4	9,3	66,6	62,3	70,7	-	-	-	-	-	-
15	-	-	-	3,5	3,7	3,3	63,6	58,4	69,1	-	-	-	-	-	-
16	-	-	-	1,1	1,3	1,0	56,7	50,6	62,9	0,2	0,2	0,2	0,0	0,1	0,0
17	-	-	-	0,6	0,6	0,7	47,7	43,6	51,8	1,1	0,3	1,9	1,3	1,1	1,5
18	-	-	-	0,6	0,5	0,7	19,4	22,2	16,5	7,3	2,0	12,8	10,0	7,1	13,0
19	-	-	-	0,6	0,8	0,4	8,0	8,8	7,3	8,4	2,5	13,8	10,9	10,2	11,6
20	-	-	-	0,7	0,7	0,7	4,8	4,4	5,1	6,4	1,6	11,0	9,4	9,6	9,3
21	-	-	-	0,4	0,6	0,2	2,8	2,8	2,8	3,9	1,4	6,3	8,2	7,5	8,9
22	-	-	-	0,4	0,6	0,2	2,6	2,9	2,3	3,1	1,4	4,9	6,8	6,7	6,9
23	-	-	-	0,5	0,5	0,5	2,1	2,1	2,0	2,3	1,0	3,7	5,9	6,1	5,7
24	-	-	-	0,4	0,6	0,3	1,6	1,6	1,6	2,1	0,8	3,4	5,1	6,1	4,0
25 Y MAS	-	-	-	0,5	0,5	0,5	0,4	0,3	0,5	0,2	0,1	0,3	0,4	0,5	0,4

(1) PRIMARIO TOTAL

-POBLACION DE 5 AÑOS Y MAS QUE NUNCA ASISTIO A UN ESTABLECIMIENTO DE ENSEÑANZA.
CENSOS 1980 Y 1991.

DIVISION POLITICO ADMINISTRATIVA	POBLACION DE 5 AÑOS Y MAS QUE NUNCA ASISTIO		PROPORCION SOBRE LA PO- BLACION DE 5 AÑOS Y MAS		VARIACION INTERCENSAL		
	1980	1991	1980	1991	TOTAL	VARONES	MUJERES
TOTAL PROVINCIA	13.468	9.406	7,3	4,0	-30,2	-32,5	-27,7
ATREUCO	484	273	6,0	3,0	-43,6	-49,8	-37,0
CALEU CALEU	151	99	10,3	5,6	-34,4	-35,4	-32,7
CAPITAL	2.087	1.357	4,3	1,9	-35,0	-35,4	-34,6
CATRILO	266	152	5,5	2,7	-42,8	-50,0	-32,7
CONHELO	833	525	7,7	4,1	-37,0	-37,4	-36,5
CURACO	231	171	26,5	22,2	-26,0	-25,9	-26,0
CHALILEO	391	297	25,6	16,0	-24,0	-26,9	-20,8
CHAPALEUFU	375	264	5,4	3,0	-29,6	-30,9	-28,3
CHICAL CO	483	303	48,1	28,5	-37,3	-38,0	-36,4
GUATRACHE	557	1.110	7,7	13,0	99,3	107,2	92,8
HUCAL	546	267	7,7	3,7	-51,1	-50,7	-51,6
LIHUEL CALEL	155	80	22,8	14,9	-48,4	-40,0	-72,5
LIMAY MAHJIDA	203	139	27,8	27,5	-31,5	-26,3	-38,2
LOVENTUE	815	566	12,7	8,0	-30,5	-31,8	-29,3
MARACO	1.662	1.012	5,7	2,5	-39,1	-40,8	-37,6
PUELEN	647	468	13,2	8,0	-27,7	-35,2	-18,6
QUEMU QUEMU	382	235	5,4	3,0	-38,5	-38,7	-38,2
RANCUL	845	550	10,6	6,2	-34,9	-41,9	-26,0
REALICO	639	372	6,0	2,9	-41,8	-43,4	-40,2
TOAY	344	242	7,0	4,0	-29,6	-28,5	-31,5
TRENEL	363	190	7,4	3,8	-47,6	-52,1	-41,4
UTRACAN	1.009	734	10,5	6,3	-27,2	-29,2	-25,1

-MAXIMO NIVEL DE INSTRUCCION ALCANZADO POR LA POBLACION DE 3 AÑOS Y MAS . CENSO 1991 (1)

DIVISION POLITICO ADMINISTRATIVA	PRE-ESCOLAR	PRIMARIO(2)		MEDIO		TERCIARIO		UNIVERSITARIO	
		INCOMPLETO	COMPLETO	INCOMPLETO	COMPLETO	INCOMPLETO	COMPLETO	INCOMPLETO	COMPLETO
TOTAL PROVINCIA	0,1	25,7	43,2	11,5	11,5	0,6	2,4	1,6	3,4
ATREUCO	0,0	28,1	46,9	10,6	8,8	0,6	2,3	1,0	1,7
CALEU CALEU	-	38,0	43,6	9,9	5,7	0,4	1,7	0,4	0,3
CAPITAL	0,1	17,9	39,1	14,5	16,1	0,7	3,3	2,6	5,7
CATRILO	0,0	31,8	44,2	12,1	7,0	0,5	1,7	0,7	2,0
CONHELO	0,1	30,2	49,7	7,4	7,7	0,4	1,8	0,7	2,0
CURACO	-	39,6	41,1	7,3	5,0	1,0	4,0	0,5	1,5
CHALILEO	-	47,5	29,4	9,8	7,9	0,5	3,5	0,3	1,1
CHAPALEUFU	0,0	30,8	44,3	9,2	9,5	0,5	2,6	1,1	2,0
CHICAL CO	-	60,7	27,8	5,4	1,7	0,4	3,6	-	0,4
GUATRACHE	0,1	30,4	48,1	8,4	7,5	0,5	2,4	1,0	1,6
HUCAL	0,1	33,6	45,8	9,1	6,7	0,7	1,8	0,7	1,5
LIHUEL CALEL	-	44,5	34,3	9,1	6,9	1,1	2,2	0,8	1,1
LIMAY MAHUIDA	0,4	55,7	32,2	5,0	3,8	-	2,9	-	-
LOVENTUE	0,1	34,1	39,1	10,6	10,4	0,5	2,5	0,7	2,0
MARACO	0,1	22,2	43,2	11,9	14,0	0,7	1,8	2,1	4,0
PUELEN	0,2	32,6	38,5	14,1	8,1	0,6	2,4	1,2	2,3
QUEMU QUEMU	0,0	29,3	48,5	8,7	8,3	0,3	1,6	1,1	2,2
RANCUL	0,0	33,7	46,1	8,7	7,0	0,3	1,9	0,8	1,5
REALICO	0,0	27,4	48,1	9,0	10,0	0,4	1,9	0,9	2,3
TOAY	-	28,9	43,6	13,1	9,2	0,6	2,0	1,1	1,5
TRENEL	0,1	29,5	51,9	7,8	6,8	0,3	1,2	0,8	1,6
UTRACAN	0,1	31,4	42,0	11,4	8,7	0,5	3,1	0,9	1,9

NOTA: (1) POBLACION QUE YA NO ASISTE PERO ASISTIO. (2) PRIMARIO TOTAL

-TASA DE ASISTENCIA POR NIVEL Y SEXO.
POBLACION DE 5 AÑOS Y MAS. CENSO 1980

DIVISION POLITICO ADMINISTRATIVA	TOTAL			PRE-PRIMARIO			PRIMARIO (1)			MEDIO			SUPERIOR Y UNIVERSITARIO		
	TOTAL	VARON	MUJER	TOTAL	VARON	MUJER	TOTAL	VARON	MUJER	TOTAL	VARON	MUJER	TOTAL	VARON	MUJER
TOTAL PROVINCIA	23,2	22,3	24,2	2,0	2,0	2,1	15,8	15,5	16,2	4,4	4,0	4,9	0,9	0,8	1,1
ATREUCO	22,2	21,3	23,2	1,8	1,7	1,9	16,1	15,9	16,3	4,1	3,6	4,5	0,3	0,1	0,5
CALEU CALEU	20,6	20,3	21,0	1,1	0,9	1,3	17,1	16,8	17,6	2,3	2,5	2,1	0,1	0,1	-
CAPITAL	27,7	27,4	28,1	2,6	2,6	2,5	16,8	17,0	16,6	6,1	5,8	6,5	2,3	2,0	2,5
CATRILO	20,7	18,7	23,1	2,2	1,9	2,6	15,2	14,1	16,3	3,1	2,4	3,8	0,3	0,2	0,4
CONHELO	20,8	19,7	22,0	1,9	1,7	2,0	15,3	14,9	15,8	3,5	2,9	4,0	0,2	0,2	0,2
CURACO	16,6	13,5	21,5	-	-	-	15,8	13,5	19,5	0,8	-	2,1	-	-	-
CHALILEO	24,7	22,5	27,5	1,6	1,3	1,9	22,4	20,5	24,7	0,7	0,6	0,9	0,1	0,1	-
CHAPALEUFU	19,9	19,1	20,8	2,0	2,2	1,9	14,1	14,0	14,2	3,4	2,8	4,1	0,4	0,3	0,7
CHICAL CO	10,5	10,1	10,9	-	-	-	10,3	9,8	10,9	0,1	0,2	-	0,1	0,2	-
GUATRACHE	21,3	20,6	22,1	2,0	1,7	2,3	15,1	15,4	14,8	4,0	3,3	4,8	0,2	0,2	0,2
HJICAL	19,8	18,5	21,2	1,3	1,0	1,6	14,3	14,0	14,6	3,9	3,3	4,5	0,3	0,2	0,4
LIHUEL CALEL	17,5	16,6	19,5	0,1	-	0,5	16,3	15,9	17,2	0,7	0,4	1,4	0,3	0,2	0,5
LIMAY MAHUIDA	12,0	11,9	12,3	0,5	0,4	0,7	11,5	11,5	11,5	-	-	-	-	-	-
LOVENTUE	27,6	26,7	28,6	2,5	2,3	2,7	19,9	19,0	20,9	5,1	5,4	4,8	0,1	-	0,2
MARACO	23,2	23,5	22,9	2,1	2,3	2,0	14,9	15,1	14,8	4,8	4,8	4,9	1,4	1,5	1,3
PUELEN	23,0	19,2	28,4	1,8	1,2	2,7	18,7	16,0	22,4	2,4	1,8	3,1	0,2	0,2	0,1
QUEMU QUEMU	19,6	18,5	20,9	1,9	1,8	2,0	13,8	13,4	14,2	3,5	3,0	4,1	0,4	0,2	0,6
RANCUL	20,6	19,9	21,4	1,9	2,1	1,7	15,8	15,2	16,6	2,8	2,5	3,1	0,1	0,1	-
REALICO	19,3	18,3	20,5	1,4	1,5	1,4	13,0	12,3	13,8	4,6	4,4	4,8	0,3	0,2	0,5
TOAY	23,5	21,8	25,8	1,9	1,6	2,4	17,9	17,3	18,8	3,3	2,7	4,1	0,3	0,2	0,6
TRENEL	19,6	18,1	21,2	1,8	1,6	2,0	13,6	13,2	14,1	3,8	3,0	4,8	0,3	0,3	0,3
UTRACAN	23,0	21,7	24,4	2,0	2,0	2,0	17,7	17,0	18,4	3,1	2,6	3,7	0,2	0,1	0,3

NOTA: (1) PRIMARIO TOTAL

-TASA DE ASISTENCIA POR NIVEL Y SEXO. POBLACION DE 5 AÑOS Y MAS. CENSO 1991

DIVISION POLITICO ADMINISTRATIVA	TOTAL			PRE-PRIMARIO			PRIMARIO(1)			MEDIO			TERCIARIO			UNIVERSITARIO		
	T	V	M	T	V	M	T	V	M	T	V	M	T	V	M	T	V	M
TOTAL PROVINCIA	28,3	27,5	29,2	2,0	2,0	2,0	17,1	17,4	16,9	7,3	6,8	7,9	0,7	0,2	1,2	1,2	1,1	1,2
ATREUCO	25,9	24,1	27,9	1,7	1,7	1,7	16,6	16,4	16,8	6,4	5,7	7,2	0,9	0,1	1,9	0,2	0,2	0,3
CALEU CALEU	26,9	25,1	27,8	2,0	1,9	2,1	18,9	17,7	19,4	5,3	5,3	5,1	0,6	0,2	1,1	0,1	0,0	0,1
CAPITAL	31,3	31,7	30,9	2,1	2,2	2,1	17,4	18,4	16,5	8,9	8,6	8,9	0,9	0,4	1,5	2,0	2,1	2,0
CATRILO	25,9	23,6	28,3	2,0	1,9	2,2	17,5	16,8	18,3	5,7	4,6	6,8	0,2	0,0	0,5	0,4	0,3	0,4
CONHELO	24,3	22,7	25,2	1,9	1,8	1,8	15,1	15,1	14,6	6,1	5,2	6,8	0,8	0,2	1,5	0,4	0,4	0,5
CURACO	24,3	21,7	27,9	1,3	1,4	1,2	22,2	19,9	25,5	0,7	0,2	1,2	-	-	-	0,1	0,2	-
CHALILEO	31,8	28,6	35,7	1,3	1,2	1,4	24,7	22,8	27,1	5,6	4,6	6,9	0,2	-	0,4	-	-	-
CHAPALEUFU	25,8	25,4	26,3	2,0	1,8	2,2	16,1	16,8	15,4	6,8	6,2	7,5	0,5	0,1	0,8	0,4	0,5	0,3
CHICAL CO	26,2	23,0	29,8	-	-	-	25,3	22,5	28,4	0,6	0,2	1,2	0,3	0,3	0,2	-	-	-
GUATRACHE	22,4	20,6	24,2	1,5	1,6	1,3	12,6	13,0	12,3	6,9	5,6	8,3	1,1	0,2	2,0	0,2	0,2	0,2
HUCAL	23,7	22,9	24,5	1,8	1,8	1,7	14,2	14,6	13,8	6,9	6,2	7,8	0,6	0,2	1,1	0,2	0,1	0,2
LIHUEL CALEL	15,1	12,7	20,2	1,5	1,7	1,1	13,0	10,2	19,1	0,4	0,5	-	-	-	-	0,2	0,3	-
LIMAY MAHUIDA	24,1	20,5	29,3	0,2	-	0,5	22,7	19,2	27,9	1,0	1,0	1,0	-	-	-	-	-	-
LOVENTUE	32,2	30,0	34,5	2,0	1,8	2,2	20,6	20,3	21,0	8,5	7,7	9,3	0,9	0,1	1,8	0,2	0,1	0,2
MARACO	29,2	29,4	29,0	1,9	2,0	1,9	16,7	17,4	16,1	7,7	7,4	8,0	0,5	0,3	0,6	2,3	2,3	2,4
PUELEN	34,0	31,9	36,2	2,4	2,4	2,5	22,7	22,1	23,3	8,4	7,2	9,7	0,3	0,1	0,5	0,2	0,1	0,2
QUEMU QUEMU	24,0	22,6	25,4	1,7	1,6	1,9	15,4	15,0	15,8	5,5	5,3	5,8	0,7	0,2	1,2	0,6	0,6	0,7
RANCUL	27,1	24,8	29,6	2,2	2,2	2,1	18,7	17,6	19,8	5,4	4,5	6,4	0,3	0,0	0,5	0,6	0,4	0,7
REALICO	24,7	24,1	25,3	1,8	1,7	1,9	15,5	15,7	15,2	6,6	6,4	6,9	0,4	0,1	0,7	0,3	0,2	0,5
TOAY	30,0	28,1	32,0	2,4	1,8	3,1	20,0	19,3	20,7	6,4	6,2	6,7	0,6	0,3	1,0	0,5	0,5	0,5
TRENEL	22,7	20,3	25,6	1,7	1,6	1,9	14,2	13,5	15,0	5,8	4,5	7,3	0,5	0,2	0,9	0,5	0,4	0,6
UTRACAN	29,1	27,6	30,7	2,1	2,1	2,2	19,2	18,9	19,4	6,7	6,1	7,2	0,9	0,2	1,7	0,2	0,3	0,2

NOTA: (1) PRIMARIO TOTAL

-TASA BRUTA DE ESCOLARIZACION POR FECHAS CENSALES
SEGUN GRUPOS DE EDAD. TOTAL PROVINCIA.

GRUPO DE EDAD	1960	1970	1980	1991
5 - 9 AÑOS	68,9	72,9	86,9	96,8
10 - 14	74,9	79,4	86,3	91,7
15 - 19	16,4	25,0	33,1	49,5
20 - 24	1,9	5,9	8,4	14,0
25 - 29	0,6	1,1	3,6	4,6

-TASA NETA DE ESCOLARIZACION POR NIVEL.
POBLACION DE 6 AÑOS Y MAS. CENSO 1980

DIVISION POLITICO ADMINISTRATIVA

PRIMARIO (1) MEDIO

DIVISION POLITICO ADMINISTRATIVA	PRIMARIO (1)	MEDIO
TOTAL PROVINCIA	90,2	33,5
ATREUCO	91,3	30,9
CALEU CALEU	95,0	15,2
CAPITAL	92,1	44,8
CATRILO	93,4	27,5
CONHELO	91,6	29,3
CURACO	82,8	6,6
CHALILEO	84,1	2,6
CHAPALEUFU	92,2	32,9
CHICAL CO	48,1	0,0
GUATRACHE	93,4	35,1
HUCAL	91,7	33,0
LIHUEL CALEL	89,7	31,1
LIMAY MAJIDA	73,8	9,5
LOVENTUE	68,0	0,0
MARACO	89,8	39,8
PUELEN	82,5	14,3
QUEMU QUEMU	79,9	33,1
RANCUL	84,7	21,4
REALICO	93,4	40,4
TOAY	91,5	21,8
TRENEL	90,0	34,7
UTRACAN	87,6	23,5

NOTA: (1) PRIMARIO TOTAL

-TASA NETA DE ESCOLARIZACION POR NIVEL Y SEXO
POBLACION DE 6 AÑOS Y MAS. CENSO 1991.

DIVISION POLITICO ADMINISTRATIVA	PRIMARIO (1)			MEDIO			TERCIARIO Y UNIVERSITARIO		
	TOTAL	VARON	MUJER	TOTAL	VARON	MUJER	TOTAL	VARON	MUJER
TOTAL PROVINCIA	96,3	96,2	96,3	54,1	50,3	57,9	8,0	6,3	9,7
ATREUCO	97,1	97,8	96,5	54,2	48,5	60,1	5,0	1,0	9,2
CALEU CALEU	97,0	96,8	97,3	41,9	38,1	47,5	2,2	0,0	4,3
CAPITAL	97,0	96,9	97,1	59,9	57,4	62,3	11,4	10,0	12,7
CATRILO	97,7	98,2	97,2	43,9	38,6	49,5	2,4	1,8	3,0
CONHELO	96,8	96,3	97,3	52,5	45,4	59,5	5,4	2,8	8,0
CURACO	83,9	100,0	67,9	6,3	0,0	12,5	0,7	1,5	0,0
CHALILEO	94,8	94,5	95,1	35,3	32,0	38,6	0,0	0,0	0,0
CHAPALEUFU	96,4	97,4	95,3	53,4	48,2	59,0	4,6	3,3	6,0
CHICAL CO	92,9	91,9	93,8	4,5	0,0	8,2	0,5	0,0	1,2
GUATRACHE	78,0	78,9	76,9	50,6	41,2	60,6	6,5	1,6	11,6
HUCAL	97,1	97,2	97,0	56,0	51,9	60,1	3,5	1,4	5,6
LIHUEL CALEL	98,5	97,3	100,0	2,7	5,2	0,0	1,0	1,7	0,0
LIMAY MAHUIDA	91,2	88,4	93,8	3,7	6,2	0,0	0,0	0,0	0,0
LOVENTUE	97,3	96,7	98,0	56,6	54,5	58,7	4,8	1,2	8,7
MARACO	97,3	96,9	97,6	58,0	55,2	60,7	12,8	12,4	13,2
PUELEN	97,5	97,5	97,5	45,8	42,3	49,3	1,6	0,7	2,5
QUEMU QUEMU	97,3	97,0	97,8	48,4	46,5	50,3	6,2	3,3	9,1
RANCUL	95,8	95,4	96,1	42,2	35,2	49,2	3,0	1,7	4,3
REALICO	97,2	97,1	97,3	57,0	56,0	58,1	3,2	1,2	5,2
TOAY	96,4	95,9	97,0	42,6	39,1	46,5	4,8	3,5	6,1
TRENEL	97,4	96,9	97,9	46,0	37,0	54,7	4,4	2,8	6,1
UTRACAN	96,1	96,0	96,2	49,0	47,0	52,1	4,5	1,9	6,9

NOTA: (1) PRIMARIO TOTAL

-TOTAL DE LA POBLACION SEGUN MAXIMO NIVEL ALCANZADO POR SEXO.
AGLOMERADO SANTA ROSA Y TOAY. (EN %)

NIVEL DE ENSEÑANZA ALCANZADO	OCTUBRE 1983			OCTUBRE 1984			OCTUBRE 1985			OCTUBRE 1989			OCTUBRE 1990			JUNIO 1991			OCTUBRE 1992		
	TOTAL	VARON	MUJER	TOTAL	VARON	MUJER	TOTAL	VARON	MUJER	TOTAL	VARON	MUJER	TOTAL	VARON	MUJER	TOTAL	VARON	MUJER	TOTAL	VARON	MUJER
TOTAL	100,0	100,0	100,0	100,0	100,0	100,0	100,0	100,0	100,0	100,0	100,0	100,0	100,0	100,0	100,0	100,0	100,0	100,0	100,0	100,0	100,0
PRIMARIO INCOMPLETO	30,7	32,0	29,5	28,7	28,5	28,9	28,5	27,6	29,3	27,6	27,5	27,6	27,9	18,7	31,6	26,3	25,5	27,0	25,5	25,7	25,2
PRIMARIO COMPLETO	21,7	20,2	23,0	24,6	25,1	24,0	25,2	27,0	23,6	25,7	26,0	25,5	26,6	44,9	19,3	25,0	26,1	24,1	24,6	26,7	23,4
SECUNDARIO INCOMPLETO	13,1	14,0	12,3	11,7	12,1	11,3	12,9	13,7	12,2	14,3	14,0	14,6	13,8	9,2	15,7	15,8	16,5	15,2	16,0	15,8	15,2
SECUNDARIO COMPLETO	8,4	6,7	10,0	9,9	7,9	11,9	9,4	7,6	11,1	9,9	9,0	10,8	9,2	12,2	8,0	10,8	9,6	11,9	10,6	8,8	12,4
SUPERIOR Y UNIVERSI- TARIO INCOMPLETO	3,0	2,8	3,2	3,6	3,9	3,4	3,2	3,2	3,2	2,8	2,9	2,7	2,8	4,0	2,3	3,5	3,5	3,5	4,1	4,1	4,4
SUPERIOR Y UNIVERSI- TARIO COMPLETO	3,8	3,4	4,2	3,8	3,5	4,1	4,6	4,2	4,9	3,7	3,4	4,0	4,6	7,7	3,3	4,3	4,6	4,0	4,4	5,1	4,7
SIN INSTRUCCION	17,8	18,5	17,1	17,1	18,1	16,3	16,0	16,4	15,6	15,9	17,2	14,7	15,0	3,1	19,8	14,3	14,3	14,4	14,9	13,7	14,6
DESCONOCIDO	1,4	2,3	0,6	0,5	1,0	0,1	0,1	0,2	0,1	0,1	0,0	0,1	0,0	0,1	0,0	-	-	-	-	-	-

-TASA DE CRECIMIENTO DE LA MATRICULA POR PERIODOS ANUALES SEGUN NIVEL. TOTAL PROVINCIA.

NIVEL	1982/1981	1983/1982	1984/1983	1985/1984	1986/1985	1987/1986	1988/1987	1989/1988	1990/1989	1991/1990
TOTAL	7,6	4,0	4,6	5,4	4,6	3,0	3,9	1,5	1,9	3,0
PRE-PRIMARIO	8,0	4,0	10,0	- 0,5	1,4	3,9	- 1,7	1,5	3,9	2,8
PRIMARIO COMUN	3,6	4,8	4,0	4,7	3,9	2,8	2,8	1,5	0,7	0,5
PRIMARIO ESPECIAL	11,3	12,1	11,5	6,8	22,1	16,9	2,8	1,0	- 0,7	2,6
PRIMARIO ADULTOS	82,0	- 29,1	- 18,3	5,3	- 1,5	- 1,4	7,2	- 7,1	- 13,7	26,0
MEDIO	4,0	11,2	9,4	5,0	10,9	3,3	8,0	2,1	7,5	5,2
SUPERIOR NO UNIVERSITARIO	26,1	11,8	- 5,1	8,8	82,4	15,6	25,5	24,3	- 27,7	50,5
UNIVERSITARIO	12,5	8,2	4,3	28,5	- 11,9	- 0,7	2,9	- 1,1	5,6	1,2

-INDICE DE CRECIMIENTO DE LA MATRICULA SEGUN NIVELES.
BASE (1981=100).

NIVELES	1981	1982	1983	1984	1985	1986	1987	1988	1989	1990	1991	1992	1993
	(46.591)												
TOTAL PROVINCIA	100,0	107,6	111,9	117,1	123,4	129,0	132,9	138,0	140,1	142,7	147,0	153,4	157,3
	(4.304)												
PRE-PRIMARIO	100,0	108,0	112,3	123,5	122,9	124,7	129,5	127,3	129,3	134,3	138,2	143,9	137,6
	(30.272)												
PRIMARIO TOTAL	100,0	111,8	113,6	116,6	122,1	126,8	130,3	134,3	135,7	135,6	137,7	143,3	147,6
	(8.847)												
MEDIO	100,0	104,0	115,6	126,4	132,8	147,3	152,2	164,3	167,8	180,5	189,8	195,8	205,3
	(195)												
SUPERIOR (NO UNIVERSITARIO)	100,0	126,1	141,0	133,8	145,6	265,6	307,2	385,6	479,5	345,1	519,5
	(1.973)												
UNIVERSITARIO	100,0	112,5	121,7	127,0	163,1	143,7	142,7	146,8	145,1	153,3	155,1

-INDICADORES SELECCIONADOS. NIVEL PRE-PRIMARIO

DIVISION POLITICO ADMINISTRATIVA	ALUMNOS POR ESTABLECIMIENTO			ALUMNOS POR DOCENTE			DOCENTES POR ESTABLECIMIENTO		
	1985	1989	1991	1985	1989	1991	1985	1989	1991
TOTAL PROVINCIA	46,4	40,6	41,6	20,0	12,9	14,7	2,3	1,8	2,8
ATREUCO	34,2	29,5	29,2	21,4	16,1	12,5	1,6	1,8	2,3
CALEU CALEU	18,0	41,0	39,0	18,0	20,5	19,5	1,0	2,0	2,0
CAPITAL	64,5	62,4	56,5	18,2	11,1	12,7	3,5	5,6	4,4
CATRILO	34,0	31,4	34,7	27,2	19,6	19,8	1,2	1,6	1,7
CONHELO	30,4	30,5	34,6	17,3	8,7	12,0	1,7	3,5	2,9
CURACO	-	9,0	9,0	-	9,0	9,0	-	1,0	1,0
CHALILEO	38,0	26,0	30,0	19,0	26,0	15,0	2,0	1,0	2,0
CHAPALEUFU	35,7	27,4	29,5	25,0	19,9	19,7	1,4	1,4	1,5
CHICAL CO	-	-	-	-	-	-	-	-	-
GUATRACHE	26,8	28,2	29,4	16,7	17,6	21,0	1,6	1,6	1,4
HUCAL	41,3	23,8	39,0	20,1	14,9	22,3	2,0	1,6	1,7
LIHUEL CALEL	-	-	13,0	-	-	13,0	-	-	1,0
LIMAY MAHUIDA	-	9,0	-	-	9,0	-	-	1,0	-
LOVENTUE	32,2	45,2	48,7	16,1	22,6	22,5	2,0	2,0	2,2
MARACO	70,0	56,3	52,4	22,6	10,7	13,3	3,1	5,3	3,9
PUELEN	41,0	30,3	42,0	20,5	11,4	16,8	2,0	2,7	2,5
QUEMU QUEMU	33,8	24,0	26,0	24,1	18,0	17,3	1,4	1,3	1,5
RANCUL	43,0	28,3	29,7	19,1	18,0	19,8	2,2	1,6	1,5
REALICO	45,8	32,6	37,7	25,4	17,4	18,8	1,8	1,9	2,0
TOAY	31,3	45,7	53,0	18,8	22,8	17,7	1,7	2,0	3,0
TRENEL	29,7	24,2	21,7	22,2	19,4	17,4	1,3	1,2	1,2
UTRACAN	37,0	30,3	29,3	22,8	18,2	16,9	1,6	1,7	1,7

-INDICADORES SELECCIONADOS. NIVEL PRIMARIO COMUN.

DIVISION POLITICO ADMINISTRATIVA	ALUMNOS POR ESTABLECIMIENTO			ALUMNOS POR DOCENTE			DOCENTES POR ESTABLECIMIENTO		
	1985	1989	1991	1985	1989	1991	1985	1989	1991
TOTAL PROVINCIA	146,8	158,2	157,4	12,6	11,4	11,1	11,7	13,8	14,2
ATREUCO	110,6	110,8	114,7	10,9	10,6	10,2	10,2	10,5	11,2
CALEU CALEU	41,0	53,2	48,8	9,1	9,4	7,3	4,5	5,7	6,7
CAPITAL	316,4	349,9	332,8	13,2	12,4	12,2	24,0	28,1	27,3
CATRILO	117,7	132,7	151,5	12,9	12,5	12,0	9,1	10,6	12,7
CONHELO	73,6	81,3	88,0	10,3	10,9	10,9	7,2	7,4	8,0
CURACO	77,0	88,0	84,5	8,1	7,6	6,5	9,5	11,5	13,0
CHALILEO	116,7	155,7	144,3	12,6	10,4	10,3	9,2	15,0	14,0
CHAPALEUFU	101,7	106,8	112,3	11,0	9,0	9,4	9,2	11,8	11,9
CHICAL CO	81,5	123,0	115,5	12,5	9,5	9,2	6,5	13,0	12,5
GUATRACHE	81,2	80,0	75,6	11,5	10,4	9,5	7,1	7,7	7,9
HUCAL	143,7	157,1	131,1	12,9	11,2	10,5	11,1	14,0	12,5
LIHUEL CALEL	63,0	36,5	35,5	9,0	6,1	5,9	7,0	6,0	6,0
LIMAY MAHUIDA	55,5	49,5	47,0	9,2	6,2	6,3	6,0	8,0	7,0
LOVENTUE	160,7	158,2	163,0	12,1	9,8	10,0	13,2	16,1	16,2
MARACO	255,1	281,0	276,9	14,9	14,7	13,5	17,1	19,0	20,5
PUELEN	168,1	223,3	188,6	15,6	9,9	10,1	10,7	22,4	18,6
QUEMU QUEMU	141,7	128,1	114,7	10,7	9,1	9,2	13,2	14,1	12,5
RANCUL	88,3	92,1	89,9	12,8	10,1	9,9	6,9	9,1	9,0
REALICO	151,7	169,2	177,9	12,8	12,1	11,4	11,8	14,0	15,5
TOAY	101,9	102,8	116,5	13,7	11,8	11,6	7,4	8,7	9,0
TRENEL	49,4	45,1	40,0	11,6	9,2	7,9	4,3	4,9	5,0
UTRACAN	158,1	148,7	146,2	11,3	10,0	9,9	14,0	14,8	14,8

-RETENCION Y DESGRANAMIENTO. NIVEL PRIMARIO COMUN. (EN %).

DIVISION POLITICO	1981 - 1987		1982 - 1988		1983 - 1989		1984 - 1990		1985 - 1991	
	ADMINISTRATIVA	RETENCION	DESGRANAMIENTO	RETENCION	DESGRANAMIENTO	RETENCION	DESGRANAMIENTO	RETENCION	DESGRANAMIENTO	RETENCION
TOTAL PROVINCIA	69,2	30,8	74,3	25,7	73,4	26,6	72,9	27,1	74,1	25,9
ATREUCO	71,3	28,7	85,0	15,0	75,2	24,8	76,0	24,0	78,0	22,0
CALEU CALEU	57,7	42,3	57,7	42,3	86,1	13,9	55,8	44,2	67,5	32,5
CAPITAL	81,1	18,9	82,1	17,9	81,2	18,8	81,4	18,6	83,5	16,5
CATRILO	64,6	35,4	66,7	33,3	65,3	34,7	66,2	33,8	63,7	36,3
CONHELO	71,4	28,6	66,2	33,8	75,2	24,8	76,3	23,7	80,5	19,5
CURACO	75,0	25,0	40,0	60,0	50,0	50,0	54,3	45,7	58,6	41,4
CHALILEO	32,0	68,0	35,2	64,8	30,8	69,2	32,7	67,3	24,3	75,7
CHAPALEUFU	74,6	25,4	87,4	12,6	93,7	6,3	83,0	17,0	83,9	16,1
CHICAL CO	32,4	67,6	84,2	15,8	35,7	64,3	29,7	70,3	30,4	69,6
GUATRACHE	74,9	25,1	93,8	6,2	75,9	24,1	73,8	26,2	75,9	24,1
HUCAL	70,1	29,9	76,1	23,9	69,6	30,4	69,0	31,0	77,4	22,6
LIHUEL CALEL	55,5	44,5	100,0	0,0	36,8	63,2	116,7	- 16,7	80,0	20,0
LIMAY MAHUIDA	38,7	61,3	44,0	56,0	47,1	52,9	58,8	41,2	46,1	53,9
LOVENTUE	52,9	47,1	68,6	31,4	66,0	34,0	61,2	38,8	62,1	37,9
MARACO	74,1	25,9	80,6	19,4	80,4	19,6	78,5	21,5	79,3	20,7
PUELEN	68,4	31,6	70,0	30,0	70,6	29,4	66,1	33,9	63,3	36,7
QUEMU QUEMU	63,7	36,3	66,3	33,7	73,4	26,6	69,1	30,9	68,5	31,5
RANCUL	47,7	52,3	54,7	45,3	57,3	42,7	57,9	42,1	64,0	36,0
REALICO	85,8	14,2	74,0	26,0	78,1	21,9	76,6	23,4	81,8	18,2
TOAY	54,4	45,6	60,0	40,0	62,6	37,4	66,3	33,7	60,9	39,1
TRENEL	73,6	26,4	79,4	20,6	54,7	45,3	73,0	27,0	65,9	34,1
UTRACAN	49,1	50,9	63,1	36,9	62,4	37,6	61,6	38,4	59,0	41,0

-EVOLUCION DE LA MATRICULA EN LA ENSEÑANZA PRIMARIA PARA ADULTOS. TOTAL PROVINCIA.

AÑO	TOTAL	ESCUELAS PARA ADULTOS				CENTROS EDUCATIVOS	CENTROS LABORALES	ESCUELAS LABORALES
		TOTAL	ESCUELAS COMUNES	ANEXAS A LAS FFAA.	ANEXAS A UNIDADES PENITENCIARIAS			
1981	1.786	513	318	131	64	483	790	-
1982	3.251	1.627	1.445	111	71	519	840	265
1983	2.304	1.154	1.154	-	-	463	225	462
1984	1.882	1.081	1.081	-	-	449	199	153
1985	1.982	1.120	1.120	-	-	500	208	154
1986	1.952	1.104	1.104	-	-	451	222	175
1987	1.924	983	983	-	-	436	224	281
1988	2.062	934	934	-	-	432	465	231
1989	1.915	471	471	-	-	370	684	390
1990	1.652	414	414	-	-	354	637	247
1991	2.082	520	520	-	-	211	577	774

-CANTIDAD DE ESTABLECIMIENTOS, ALUMNOS Y DOCENTES EN LA
ENSEÑANZA PRIMARIA ESPECIAL. AÑOS SELECCIONADOS.

DIVISION POLITICO ADMINISTRATIVA	ESTABLECIMIENTOS			ALUMNOS			DOCENTES		
	1985	1989	1991	1985	1989	1991	1985	1989	1991
TOTAL PROVINCIA	12	16	16	474	703	716	143	215	320
ATREUCO	-	-	-	-	-	-	-	-	-
CALEU CALEU	-	-	-	-	-	-	-	-	-
CAPITAL	2	4	4	152	245	238	44	75	100
CATRILO	1	1	1	20	23	20	6	7	10
CONHELO	1	1	1	34	57	61	12	9	20
CURACO	-	-	-	-	-	-	-	-	-
CHALILEO	-	-	-	-	-	-	-	-	-
CHAPALEUFU	-	1	1	-	26	26	-	5	12
CHICAL CO	-	-	-	-	-	-	-	-	-
GUATRACHE	-	1	1	-	25	33	-	13	19
HUCAL	1	-	-	12	-	-	6	-	-
LIHUEL CALEL	-	-	-	-	-	-	-	-	-
LIMAY MAHUIDA	-	-	-	-	-	-	-	-	-
LOVENTUE	1	1	1	30	35	38	9	6	12
MARACO	2	3	3	120	142	136	36	39	70
PUELEN	1	1	1	29	33	27	7	9	14
QUEMU QUEMU	1	1	1	20	15	25	7	14	14
RANCUL	-	-	-	-	-	-	-	-	-
REALICO	1	1	1	34	61	76	7	25	33
TOAY	-	-	-	-	-	-	-	-	-
TRENEL	-	-	-	-	-	-	-	-	-
UTRACAN	1	1	1	23	41	36	9	13	16

-INDICADORES SELECCIONADOS. NIVEL MEDIO. TOTAL PROVINCIA.

NIVELES	ALUMNOS POR ESTABLECIMIENTO			DOCENTES POR ESTABLECIMIENTO			ALUMNOS POR DOCENTE		
	1985	1989	1991	1985	1989	1991	1985	1989	1991
TOTAL PROVINCIA	175,3	172,7	176,8	38,6	41,7	38,5	4,5	4,1	4,6
BACHILLER	195,9	175,4	181,9	38,0	43,5	40,6	5,1	4,0	4,5
COMERCIAL	144,3	131,7	147,4	28,0	25,2	23,2	5,1	5,2	6,4
TECNICA	265,2	292,8	266,3	65,9	68,5	72,5	4,0	4,3	3,7
AGROPECUARIA	110,7	146,5	136,2	39,5	54,4	47,8	2,8	2,7	3,0
ARTISTICA	268,9	275,5	340,0	72,5	65,5	46,0	3,7	4,2	7,4
ASISTENCIAL	36,0	51,0	32,0	12,0	10,0	10,0	3,0	5,1	3,2

-DISTRIBUCION DE LA MATRICULA DEL NIVEL MEDIO
POR DEPENDENCIA SEGUN MODALIDAD. AÑO 1991,
(VALORES ABSOLUTOS)

MODALIDAD	TOTAL	DEPENDENCIA		
		NACIONAL	PROVINCIAL	PRIVADA
TOTAL	16.798	6.904	5.315	4.579
BACHILLER	8.188	2.540	3.240	2.408
COMERCIAL	4.275	1.471	1.063	1.741
TECNICA	2.397	2.397	-	-
AGROPECUARIA	1.226	150	646	430
ARTISTICA	680	346	334	-
ASISTENCIAL	32	-	32	-

-DISTRIBUCION PORCENTUAL DE ESTABLECIMIENTOS, ALUMNOS Y DOCENTES.
NIVEL SUPERIOR (NO UNIVERSITARIO) POR DEPENDENCIA.

AÑOS	ESTABLECIMIENTOS				ALUMNOS				DOCENTES			
	TOTAL	NACIONAL	PROVINCIAL	PRIVADA	TOTAL	NACIONAL	PROVINCIAL	PRIVADA	TOTAL	NACIONAL	PROVINCIAL	PRIVADA
	(4)				(195)				(57)			
1981	100,0	25,0	-	75,0	100,0	41,0	-	59,0	100,0	29,8	-	70,2
	(4)				(246)				(58)			
1982	100,0	25,0	-	75,0	100,0	35,4	-	64,6	100,0	29,3	-	70,7
	(4)				(275)				(59)			
1983	100,0	25,0	-	75,0	100,0	39,3	-	60,7	100,0	28,8	-	71,2
	(4)				(261)				(67)			
1984	100,0	25,0	-	75,0	100,0	42,5	-	57,5	100,0	25,4	-	74,6
	(5)				(284)				(71)			
1985	100,0	20,0	-	80,0	100,0	37,7	-	62,3	100,0	23,9	-	76,1
	(8)				(518)				(115)			
1986	100,0	12,5	-	87,5	100,0	29,7	-	70,3	100,0	14,8	-	85,2
	(9)				(599)				(139)			
1987	100,0	22,2	11,1	66,7	100,0	33,1	14,5	52,4	100,0	24,5	10,1	65,4
	(10)				(752)				(173)			
1988	100,0	30,0	20,0	50,0	100,0	45,3	19,5	35,1	100,0	35,8	16,2	48,0
	(12)				(935)				(201)			
1989	100,0	25,0	33,3	41,7	100,0	39,6	30,8	29,6	100,0	38,3	22,9	38,8
	(13)				(673)				(213)			
1990	100,0	23,0	38,5	38,5	100,0	31,4	42,6	26,0	100,0	35,2	29,1	35,7
	(14)				(1.013)				(227)			
1991	100,0	21,4	35,7	42,9	100,0	35,1	42,0	22,9	100,0	29,1	31,3	39,6

-INDICE DE CRECIMIENTO DE LA MATRICULA DE LA UNIVERSIDAD NACIONAL DE LA PAMPA.
SEGUN FACULTAD. PERIODO 1981-1991. (BASE 1981=100).

FACULTADES	1981	1982	1983	1984	1985	1986	1987	1988	1989	1990	1991
TOTAL PROVINCIA	(1.973)										
	100,0	112,5	121,7	127,0	163,1	143,7	142,7	146,8	145,2	153,3	155,1
AGRONOMIA	(177)										
	100,0	92,7	95,5	110,2	132,2	124,9	128,8	128,2	126,6	146,9	150,3
CIENCIAS ECONOMICAS	(590)										
	100,0	113,9	119,8	109,7	113,4	103,1	108,5	120,7	116,4	120,7	107,5
CIENCIAS EXACTAS Y NATURALES	(286)										
	100,0	102,8	105,9	128,7	164,3	141,6	133,2	117,1	137,8	122,4	117,5
CIENCIAS HUMANAS	(578)										
	100,0	129,1	143,9	151,6	152,9	146,9	140,5	153,1	141,9	150,9	168,3
CIENCIAS VETERINARIAS	(232)										
	100,0	94,4	109,1	117,2	129,7	137,5	143,1	146,6	160,8	175,0	201,3
INGENIERIA	(110)										
	100,0	112,7	125,4	133,6	600,0	394,5	383,6	360,9	332,7	386,4	350,0

-UNIVERSIDAD NACIONAL DE LA PAMPA. DISTRIBUCION PORCENTUAL DEL TOTAL DE ALUMNOS, NUEVOS INSCRIPTOS Y EGRESADOS POR AÑOS SELECCIONADOS SEGUN DEPENDENCIA.

FACULTADES	1 9 8 1			1 9 8 5			1 9 9 0		
	TOTAL DE ALUMNOS	NUEVOS INSCRIPTOS	EGRESADOS	TOTAL DE ALUMNOS	NUEVOS INSCRIPTOS	EGRESADOS	TOTAL DE ALUMNOS	NUEVOS INSCRIPTOS	EGRESADOS
TOTAL PROVINCIA	1.973 (100,0)	611 (100,0)	147 (100,0)	3.218 (100,0)	1.354 (100,0)	204 (100,0)	3.025 (100,0)	945 (100,0)	182 (100,0)
AGRONOMIA	9,0	4,7	10,2	7,3	4,7	7,8	8,6	9,4	7,2
CIENCIAS ECONOMICAS	29,9	26,2	25,2	20,8	12,8	21,6	23,5	19,9	21,4
CIENCIAS EXACTAS Y NATURALES	14,5	12,8	15,0	14,6	17,0	9,3	11,6	16,0	5,5
CIENCIAS HUMANAS	29,3	39,3	33,3	27,5	20,6	44,1	28,8	31,1	43,4
CIENCIAS VETERINARIAS	11,7	9,8	10,9	9,3	5,8	16,2	13,4	11,4	13,7
INGENIERIA	5,6	7,2	5,4	20,5	39,1	1,0	14,1	12,2	8,8

-INDICE DE CRECIMIENTO DE LOS NUEVOS INSCRIPTOS DE LA UNIVERSIDAD NACIONAL DE LA PAMPA.
SEGUN FACULTAD. PERIODO 1981-1991. (BASE 1981=100).

FACULTADES	1981	1982	1983	1984	1985	1986	1987	1988	1989	1990	1991
TOTAL PROVINCIA	(611)										
	100,0	111,1	100,0	114,4	221,6	141,6	133,6	155,0	132,4	154,7	169,6
AGRONOMIA	(29)										
	100,0	96,6	117,2	155,2	217,2	162,1	179,3	175,9	189,7	306,9	275,9
CIENCIAS ECONOMICAS	(160)										
	100,0	91,9	90,0	86,9	108,8	86,3	110,6	105,0	87,5	117,5	107,5
CIENCIAS EXACTAS Y NATURALES	(78)										
	100,0	115,4	115,4	179,5	294,9	185,9	178,2	170,5	151,3	193,6	133,3
CIENCIAS HUMANAS	(240)										
	100,0	139,6	99,2	116,3	116,3	130,8	110,4	145,0	107,9	122,5	160,4
CIENCIAS VETERINARIAS	(60)										
	100,0	63,3	98,3	105,0	131,7	150,0	121,7	140,0	183,3	180,0	253,3
INGENIERIA	(44)										
	100,0	93,2	104,5	75,0	1.202,3	297,7	250,0	370,4	288,6	261,4	325,0

-INDICE DE CRECIMIENTO DE LOS EGRESADOS DE LA UNIVERSIDAD NACIONAL DE LA PAMPA.
SEGUN FACULTAD. PERIODO 1980-1990 (1). (BASE 1980=100).

FACULTADES	1980	1981	1982	1983	1984	1985	1986	1987	1988	1989	1990
TOTAL PROVINCIA	(111)										
	100,0	132,4	137,8	116,2	210,8	183,8	188,3	171,2	162,2	182,0	164,0
AGRONOMIA	(19)										
	100,0	78,9	105,3	26,3	73,7	84,2	73,7	100,0	78,9	89,5	68,4
CIENCIAS ECONOMICAS	(32)										
	100,0	115,6	96,9	131,3	109,4	137,5	118,8	109,4	165,6	115,6	121,9
CIENCIAS EXACTAS Y NATURALES	(6)										
	100,0	366,7	383,3	283,3	516,7	316,7	250,0	166,7	216,7	366,7	166,7
CIENCIAS HUMANAS	(45)										
	100,0	108,9	108,9	126,7	293,3	200,0	268,9	191,1	160,0	171,1	175,6
CIENCIAS VETERINARIAS	(9)										
	100,0	177,8	211,1	88,9	244,4	366,7	188,9	300,0	200,0	344,4	277,8
INGENIERIA (2)	-	(8)									
		100,0	137,5	-	-	25,0	50,0	162,5	112,5	225,0	200,0

NOTA : (1) AÑO ACADEMICO PARA EGRESADOS SE CONSIDERA DESDE EL 1º DE MAYO AL 30 DE ABRIL.

(2) PARA LA FACULTAD DE INGENIERIA LA BASE ES (1981= 100).

-UNIVERSIDAD NACIONAL DE LA PAMPA. PERSONAL DOCENTE
SEGUN FACULTAD. PERIODO 1981-1991.

FACULTADES	1981	1982	1983	1984	1985	1986	1987	1988	1989	1990	1991
TOTAL PROVINCIA	657	608	677	768	845	862	958	998	1.040	1.031	1.042
AGRONOMIA	113	109	107	100	114	110	106	110	118	125	124
CIENCIAS ECONOMICAS	149	134	141	157	159	152	173	177	197	195	201
CIENCIAS EXACTAS Y NATURALES	136	136	143	157	162	153	189	192	199	199	198
CIENCIAS HUMANAS	177	167	178	194	224	222	178	290	288	277	179
CIENCIAS VETERINARIAS	82	62	72	96	99	98	111	109	112	119	124
INGENIERIA	-	-	36	64	87	127	101	120	126	116	116

-INDICADORES SELECCIONADOS DEL AREA
SALUD. TOTAL PROVINCIA.

	1980	1985	1988	1989	1990	1991	1992
POBLACION	208.260	228.182	240.966	245.049	249.129	259.996	266.417
TASA DE NATALIDAD	24,4	23,0	23,4	23,1	23,3	23,3	22,2
TASA DE MORTALIDAD GENERAL	8,1	7,4	8,1	7,4	7,5	7,1	7,1
TASA DE MORTALIDAD INFANTIL	29,3	23,8	24,3	24,1	21,6	17,7	20,7
TASA DE MORTALIDAD NEONATAL	16,3	16,2	17,4	17,1	16,6	11,9	14,7
TASA DE MORTALIDAD POSTNEONATAL	13,0	7,6	6,9	7,0	5,0	5,8	6,0
TASA DE MORTALIDAD MATERNA	7,9	5,8	7,1	3,6	3,6	1,6	1,7
TASA DE MORTALIDAD FETAL	8,9	12,5	11,6	...	11,5
TASA DE MORTALIDAD DE 1 AÑO
PORCENTAJE DE FALLECIDOS DE 55 AÑOS y +	64,3	73,3	75,8	...	78,1
NUMERO DE CONSULTAS	293.018	407.109	664.367	699.545	694.875	756.729	798.533
NUMERO DE CAMAS	767	796	802	824	845	850	836
GIRO DE CAMAS	15,6	16,1	20,8	21,1	21,9	19,4	22,3
NUMERO DE PARTOS	5.582	5.581	5.695	6.174	5.873
PRESTACIONES ODONTOLÓGICAS	60.799	...	76.756	...	89.878

-TASA DE MORTALIDAD INFANTIL TOTAL, NEONATAL Y POSTNEONATAL-

DIVISION POLITICO ADMINISTRATIVA	1980		1985			1989			1990			1991		1992				
	POST-		POST-			POST-			POST-			POST-		POST-				
	TOTAL	NEONATAL	NEONATAL	NEONATAL	NEONATAL	TOTAL	NEONATAL	NEONATAL	TOTAL	NEONATAL	NEONATAL	TOTAL	NEONATAL	NEONATAL	TOTAL	NEONATAL	NEONATAL	
TOTAL PROVINCIA	29,3	16,3	13,0	23,8	16,2	7,6	24,1	17,1	7,0	21,6	16,6	5,0	17,7	11,9	5,8	20,7	14,7	6,0
ATREUCO	10,5	5,3	5,2	11,5	11,5	-	21,3	16,0	5,3	9,1	4,5	4,6	10,8	10,8	-	10,6	5,3	5,3
CALEU CALEU	62,5	-	62,5	-	-	-	-	-	-	-	-	-	-	-	-	23,3	-	23,3
CAPITAL	25,2	19,6	5,6	27,1	18,5	8,6	28,0	20,6	7,4	26,9	22,2	4,7	17,8	11,0	6,8	26,2	19,1	7,1
CATRILO	37,9	30,3	7,6	19,8	-	19,8	43,8	17,5	26,3	22,7	15,2	7,5	12,6	6,3	6,3	21,0	21,0	-
CONHELO	11,6	7,7	3,9	17,3	13,0	4,3	11,7	7,8	3,9	13,2	3,3	9,9	24,6	21,1	3,5	23,4	16,7	6,7
CURACO	-	-	-	333,3	333,3	-	250,0	250,0	-	-	-	-	-	-	-	-	-	-
CHALILEO	31,7	-	31,7	-	-	-	37,0	-	37,0	64,5	64,5	-	19,6	-	19,6	52,6	17,5	35,1
CHAPALEUFU	21,9	11,0	10,9	29,0	14,3	4,7	19,8	9,9	9,9	22,0	17,6	4,4	23,0	11,5	11,5	23,9	19,1	4,8
CHICAL CO	-	-	-	-	-	-	-	-	-	35,7	35,7	-	74,1	37,1	37,0	-	-	-
GUATRACHE	27,2	20,4	6,8	16,1	16,1	-	5,4	5,4	-	10,9	10,9	-	5,3	-	5,3	5,2	5,2	-
HUCAL	36,1	12,0	24,1	13,4	13,4	-	-	-	-	33,6	26,8	6,8	13,3	6,6	6,7	13,6	6,8	6,8
LIHUEL CALEL	-	-	-	-	-	-	-	-	-	-	-	-	-	-	-	-	-	-
LIMAY MAHUIDA	166,7	-	166,7	125,0	125,0	-	-	-	-	-	-	-	-	-	-	-	-	-
LOVENTUE	24,6	4,9	19,7	27,9	11,2	16,7	30,1	20,1	10,0	4,4	4,4	-	13,3	8,9	4,4	21,5	8,6	12,9
MARACO	48,0	29,1	18,9	23,9	19,1	4,8	17,7	15,6	2,1	15,9	11,6	4,3	16,0	13,2	2,8	18,6	12,4	6,2
PUELEN	25,6	15,4	10,2	5,5	5,5	-	4,6	-	4,6	9,8	9,8	-	4,5	-	4,5	-	-	-
QUEMU QUEMU	18,0	-	18,0	17,1	17,1	-	40,7	23,3	17,4	19,7	19,7	-	6,7	-	6,7	-	-	-
RANCUL	38,5	17,1	21,4	34,5	12,9	21,6	24,2	16,1	8,1	17,0	12,8	4,2	35,8	27,9	7,9	59,6	41,3	18,3
REALICO	19,4	4,8	14,6	17,6	10,6	7,0	30,8	24,0	6,8	29,3	14,6	14,7	19,8	14,1	5,7	17,3	13,8	3,5
TOAY	24,7	12,3	12,4	19,7	13,1	6,6	15,7	15,7	-	11,6	5,8	5,8	21,7	10,8	10,9	6,0	6,0	-
TRENEL	34,9	23,3	11,6	25,0	-	25,0	31,9	21,3	10,6	23,5	-	23,5	7,9	7,9	-	17,1	17,1	-
UTRACAN	31,6	12,7	18,9	36,8	24,5	12,3	22,5	16,9	5,6	29,8	29,8	-	14,3	11,4	2,9	5,7	5,7	-

-MORTALIDAD INFANTIL POR FECHAS SELECCIONADAS Y GRUPOS DE EDAD SEGUN CRITERIOS DE EVITABILIDAD

CAUSAS	TOTALES					MENORES DE 28 DIAS					ENTRE 28 DIAS Y 11 MESES				
	1980	1989	1990	1991	1992	1980	1989	1990	1991	1992	1980	1989	1990	1991	1992
TOTALES	149 (100,0)	137 (100,0)	125 (100,0)	110 (100,0)	122 (100,0)	83 (100,0)	97 (100,0)	96 (100,0)	74 (100,0)	87 (100,0)	66 (100,0)	40 (100,0)	29 (100,0)	36 (100,0)	35 (100,0)
REDUCIBLES	85,2	78,8	78,4	83,7	76,2	88,0	82,5	82,3	87,8	82,2	81,8	70,0	65,5	75,0	60,0
NO EVITABLES	8,7	15,3	14,4	8,2	18,0	7,2	14,4	15,6	8,1	17,2	10,6	17,5	10,3	8,3	20,0
DESCONOCIDAS	2,7	2,9	5,6	3,6	5,8	3,6	1,0	1,1	-	-	1,5	7,5	20,7	11,1	20,0
OTRAS CAUSAS	3,4	3,0	1,6	4,5	-	1,2	2,1	1,0	4,1	-	6,1	5,0	3,5	5,6	-

-PORCENTAJE DE NACIDOS VIVOS SEGUN LUGAR
DE OCURRENCIA. AÑO 1992.

DIVISION POLITICO ADMINISTRATIVA	TOTAL ABSOLUTO	ESTABLECIMIENTOS ASISTENCIALES	DOMICILIO PARTICULAR	OTRO LUGAR	IGNORADO
TOTAL PROVINCIA	5.908	98,4	1,1	0,4	0,1
ATREUCO	189	99,5	-	0,5	-
CALEU CALEU	43	100,0	-	-	-
CAPITAL	1.832	99,6	0,2	0,1	0,1
CATRILO	143	100,0	-	-	-
CONHELO	299	98,3	1,7	-	-
CURACO	1	100,0	-	-	-
CHALILEO	57	100,0	-	-	-
CHAPALEUFU	209	99,0	1,0	-	-
CHICAL CO	32	96,9	3,1	-	-
GUATRACHE	191	81,2	18,8	-	-
HUCAL	147	100,0	-	-	-
LIHUEL CALEL	4	100,0	-	-	-
LIMAY MAHJIDA	15	93,3	6,7	-	-
LOVENTUE	232	99,6	-	-	0,4
MARACO	970	100,0	-	-	-
PUELEN	170	98,8	1,2	-	-
QUEMU QUEMU	165	95,8	-	4,2	-
RANCUL	218	100,0	-	-	-
REALICO	289	99,3	0,7	-	-
TOAY	167	90,4	4,2	5,4	-
TRENEL	117	100,0	-	-	-
UTRACAN	351	97,4	1,4	1,1	-
OTRAS PROVINCIAS	57	98,2	-	-	1,8
IGNORADO	10	90,0	-	-	10,0

-PORCENTAJE DE NACIDOS VIVOS SEGUN TIPO
DE ATENCION DEL PARTO. AÑO 1992.

DIVISION POLITICO ADMINISTRATIVA	TOTAL ABSOLUTO	MEDICO	PARTERA	COMADRONA	SIN ATENCION	OTROS	IGNORADO
TOTAL PROVINCIA	5.908	92,0	7,4	0,5	-	0,0	0,1
ATREUCO	189	98,9	1,1	-	-	-	-
CALEU CALEU	43	97,7	2,3	-	-	-	-
CAPITAL	1.832	81,7	18,3	-	-	-	0,0
CATRILO	143	100,0	-	-	-	-	-
CONHELO	299	83,9	16,1	-	-	-	-
CURACO	1	100,0	-	-	-	-	-
CHALILEO	57	100,0	-	-	-	-	-
CHAPALEUFU	209	99,5	0,5	-	-	-	-
CHICAL CO	32	93,8	6,2	-	-	-	-
GUATRACHE	191	83,3	0,5	16,2	-	-	-
HUCAL	147	97,3	2,7	-	-	-	-
LIHUEL CALEL	4	100,0	-	-	-	-	-
LIMAY MAHUIDA	15	80,0	13,3	-	-	-	6,7
LOVENTUE	232	99,6	-	-	-	-	0,4
MARACO	970	99,7	0,3	-	-	-	-
PUELEN	170	99,4	-	0,6	-	-	-
QUEMU QUEMU	165	99,4	0,6	-	-	-	-
RANCUL	218	100,0	-	-	-	-	-
REALICO	289	98,3	1,7	-	-	-	-
TOAY	167	97,6	2,4	-	-	-	-
TRENEL	117	93,2	6,8	-	-	-	-
UTRACAN	351	95,2	4,5	-	-	0,3	-
OTRAS PROVINCIAS	57	94,7	5,3	-	-	-	-
IGNORADO	10	80,0	10,0	-	-	-	10,0

DIVISION POLITICO ADMINISTRATIVA	-TOTAL DE CONSULTAS DE LOS ESTABLECIMIENTOS ASISTENCIALES PUBLICOS. AÑOS SELECCIONADOS.				
	1985	1989	1990	1991	1992
TOTAL PROVINCIA	407.109	699.545	694.875	756.729	798.533
ATREUCO	12.863	26.898	31.248	35.712	37.949
CALEU CALEU	1.740	2.943	2.633	2.806	4.511
CAPITAL	123.774	206.263	204.886	221.873	257.313
CATRILO	5.675	12.159	12.197	11.799	13.873
CONHELO	21.551	38.200	36.245	35.649	35.749
CURACO	1.767	-	1.215	1.218	1.249
CHALILEO	3.739	9.364	7.984	8.207	8.790
CHAPALEUFU	15.975	29.655	19.524	21.150	27.629
CHICAL CO	455	1.464	2.054	2.177	2.768
GUATRACHE	14.481	29.400	28.272	32.331	32.696
HUCAL	12.387	27.745	26.154	26.544	26.754
LIHUEL CALEL	330	133	111	160	-
LIMAY MAHUJIDA	530	-	293	915	367
LOVENTUE	14.191	24.532	23.590	26.043	26.787
MARACO	61.617	91.349	92.790	94.258	101.418
PUELEN	13.927	22.855	22.989	21.696	21.220
QUEMU QUEMU	16.261	22.487	21.615	41.565	23.477
RANCUL	19.000	34.827	36.583	37.380	39.823
REALICO	23.659	43.544	46.135	47.534	44.648
TOAY	12.746	23.133	23.113	20.251	24.423
TRENEL	8.461	16.856	17.068	18.215	22.807
UTRACAN	21.980	35.738	38.176	48.246	44.282

-CANTIDAD DE CONSULTAS MEDICAS REGISTRADAS EN LOS ESTABLECIMIENTOS
ASISTENCIALES PUBLICOS POR GRUPOS ETAREOS. AÑO 1988.

DIVISION POLITICO ADMINISTRATIVA	GRUPOS ETAREOS							
	TOTAL	- 1	1	DE 2 - 4	DE 5 - 9	DE 10 - 14	DE 15 - 49	50 Y +
TOTAL PROVINCIA	584.508	48.476	35.738	62.074	63.530	42.007	249.920	82.763
ATREUCO	17.502	1.507	533	1.275	1.945	1.709	7.581	2.952
CALEU CALEU	2.876	203	137	206	511	454	1.187	178
CAPITAL	174.913	11.977	13.954	22.524	18.411	10.593	79.299	18.155
CATRILO	11.410	822	456	1.017	1.275	1.114	4.875	1.851
CONHELO	37.573	2.851	2.034	3.190	3.942	2.592	16.288	6.682
CURACO	1.064	86	74	102	171	116	361	154
CHALILEO	8.633	684	343	704	897	805	3.889	1.311
CHAPALEUFU	26.770	1.507	993	2.163	2.697	1.615	12.826	4.969
CHICAL CO	1.364	84	48	117	206	207	487	215
GUATRACHE	24.512	1.695	854	1.845	2.514	2.177	9.265	6.162
HUCAL	19.019	1.083	548	1.250	1.542	1.335	7.704	5.557
LIHUEL CALEL	31	1	1	2	14	8	2	3
LIMAY MAHUJIDA	74	1	2	5	25	15	21	5
LOVENTUE	22.241	2.639	1.317	2.314	2.839	1.850	8.280	3.002
MARACO	74.602	8.205	5.933	9.266	8.199	4.334	30.368	8.297
PUELEN	16.999	1.883	945	1.480	1.990	1.233	7.761	1.707
QUEMU QUEMU	21.051	1.347	722	1.594	2.300	1.616	8.548	4.924
RANCUL	29.449	2.857	1.447	3.212	3.068	2.195	13.382	3.288
REALICO	34.035	3.503	1.949	3.506	3.771	2.771	13.805	4.730
TOAY	21.103	2.188	1.099	2.330	2.531	2.037	8.237	2.681
TRENEL	11.235	878	585	1.053	1.602	1.318	3.983	1.816
UTRACAN	28.046	2.475	1.764	2.919	3.080	1.913	11.771	4.124

-CANTIDAD DE CONSULTAS MEDICAS REGISTRADAS EN LOS ESTABLECIMIENTOS
ASISTENCIALES PUBLICOS POR GRUPOS ETAREOS. AÑO 1989.

DIVISION POLITICO ADMINISTRATIVA	GRUPOS ETAREOS							
	TOTAL	- 1	1	DE 2 - 4	DE 5 - 9	DE 10 - 14	DE 15 - 49	50 Y +
TOTAL PROVINCIA	620.525	53.758	36.713	62.239	63.999	42.021	270.219	91.576
ATREUCO	25.040	1.996	931	1.838	2.408	1.947	11.913	4.007
CALEU CALEU	2.943	135	110	175	621	466	1.199	237
CAPITAL	175.301	13.363	13.824	21.019	18.417	9.600	81.342	17.736
CATRILO	11.375	787	436	1.149	1.152	1.116	4.911	1.824
CONHELO	35.790	2.808	2.079	2.977	3.570	2.532	15.387	6.437
CURACO	-	-	-	-	-	-	-	-
CHALILEO	8.518	445	277	584	819	811	4.623	959
CHAPALEUFU	28.259	1.692	877	2.021	2.543	1.985	13.409	5.732
CHICAL CO	1.464	77	46	142	190	190	562	257
GUATRACHE	26.310	1.635	961	1.968	2.327	2.386	9.932	7.101
HUCAL	20.913	1.096	491	1.263	1.556	1.850	8.556	6.101
LIHUEL CALEL	133	5	2	18	24	27	42	15
LIMAY MAHUIDA	-	-	-	-	-	-	-	-
LOVENTUE	22.574	2.606	1.160	2.317	2.743	1.930	8.374	3.444
MARACO	81.640	9.668	6.581	9.738	8.489	3.788	34.780	8.596
PUELEN	20.942	2.245	1.047	1.918	2.315	1.539	9.946	1.932
QUEMU QUEMU	21.265	1.754	765	1.726	2.140	1.727	9.207	3.946
RANCUL	31.875	2.947	1.924	3.033	3.061	2.296	14.078	4.536
REALICO	38.530	4.004	2.172	3.747	3.758	2.735	15.414	6.700
TOAY	19.808	2.586	534	1.890	2.165	1.298	6.596	4.739
TRENEL	15.215	1.079	735	1.287	2.427	1.563	5.584	2.540
UTRACAN	32.630	2.830	1.761	3.429	3.274	2.235	14.364	4.737

-CANTIDAD DE CONSULTAS MEDICAS REGISTRADAS EN LOS ESTABLECIMIENTOS
ASISTENCIALES PUBLICOS POR GRUPOS ETAREOS. AÑO 1990.

DIVISION POLITICO ADMINISTRATIVA	GRUPOS ETAREOS							
	TOTAL	- 1	1	DE 2 - 4	DE 5 - 9	DE 10 - 14	DE 15 - 49	50 Y +
TOTAL PROVINCIA	618.119	53.253	35.677	60.467	60.762	40.886	270.364	96.710
ATREUCO	30.015	2.181	992	2.043	2.720	2.064	14.344	5.671
CALEU CALEU	2.633	108	75	137	451	430	1.165	267
CAPITAL	176.023	14.271	14.123	20.739	17.339	9.270	82.364	17.913
CATRILO	11.560	1.157	877	1.309	1.211	1.015	4.200	1.791
CONHELO	34.945	2.750	2.022	2.935	3.507	2.998	14.518	6.215
CURACO	1.215	85	54	166	157	80	422	251
CHALILEO	6.678	332	150	304	414	422	4.382	674
CHAPALEUFU	18.100	1.466	723	1.246	1.844	1.462	7.920	3.439
CHICAL CO	2.054	122	68	201	265	255	766	377
GUATRACHE	25.494	1.501	857	1.814	2.345	1.957	9.711	7.309
HUCAL	21.838	1.255	602	1.552	1.856	1.806	9.011	5.756
LIHUEL CALEL	111	7	4	15	47	15	11	12
LIMAY MAHUIDA	293	13	13	24	67	101	52	23
LOVENTUE	22.236	2.405	843	1.963	2.293	1.446	9.451	3.835
MARACO	82.534	9.572	6.106	10.216	7.708	4.012	33.830	11.090
PUELEN	21.140	2.248	1.294	1.815	2.235	1.683	9.637	2.228
QUEMU QUEMU	20.431	1.711	761	1.629	2.500	1.790	8.218	3.822
RANCUL	34.049	3.180	1.883	3.217	2.978	2.235	15.664	4.892
REALICO	40.126	2.731	1.516	3.023	3.414	3.050	17.942	8.450
TOAY	19.067	2.521	574	1.561	1.726	1.198	6.847	4.640
TRENEL	15.382	1.111	740	1.586	2.479	1.486	5.153	2.827
UTRACAN	32.195	2.526	1.400	2.972	3.206	2.111	14.756	5.224

-TOTAL DE PARTOS REGISTRADOS EN ESTABLECIMIENTOS ASISTENCIALES
PUBLICOS SEGUN MODALIDAD. AÑOS 1988 - 1989.

DIVISION POLITICO ADMINISTRATIVA	1988					1989				
	TOTAL DE PARTOS(1)	PARTOS PUBLICOS				TOTAL DE PARTOS(1)	PARTOS PUBLICOS			
		TOTAL GRAL.	NORMAL %	CESAREA %	PARTOS ESTAB. ASIST.PUB. %		TOTAL GRAL.	NORMAL %	CESAREA %	PARTOS ESTAB. ASIST.PUB. %
TOTAL PROVINCIA	5.582	3.116	85,0	15,0	55,8	5.581	3.298	84,9	15,1	59,1
ATREUCO	126	36	100,0	-	28,6	126	64	100,0	-	50,8
CALEU CALEU	-	-	-	-	-	-	-	-	-	-
CAPITAL	2.127	1.078	80,0	20,0	50,7	2.240	1.097	77,5	22,5	49,0
CATRILO	93	34	100,0	-	36,6	67	43	100,0	-	64,2
CONHELO	227	139	87,8	12,2	61,2	219	142	87,3	12,7	64,8
CURACO	-	-	-	-	-	-	-	-	-	-
CHALILEO	53	49	100,0	-	92,4	35	39	100,0	-	111,4
CHAPALEUFU	157	74	85,1	14,9	47,1	139	83	75,9	24,1	59,7
CHICAL CO	4	-	-	-	-	-	-	-	-	-
GUATRACHE	164	83	92,8	7,2	50,6	155	88	93,2	6,8	56,8
HUCAL	139	62	100,0	-	44,6	131	70	100,0	-	53,4
LIHUEL CALEL	-	-	-	-	-	-	-	-	-	-
LIMAY MAHUIDA	1	-	-	-	-	1	-	-	-	-
LOVENTUE	170	157	90,4	9,6	92,3	171	166	97,6	2,4	97,1
MARACO	1.205	545	78,3	21,7	45,2	1.147	563	79,6	20,4	49,1
PUELEN	201	163	93,9	6,1	81,1	198	174	92,0	8,0	87,9
QUEMU QUEMU	57	55	100,0	-	96,5	76	70	98,6	1,4	92,1
RANCUL	153	110	100,0	-	71,9	164	137	100,0	-	83,5
REALICO	293	211	76,3	23,7	72,0	316	244	83,2	16,8	77,2
TOAY	71	59	100,0	-	83,1	30	38	100,0	-	126,7
TRENEL	52	35	100,0	-	67,3	43	41	100,0	-	95,3
UTRACAN	289	226	87,6	12,4	78,5	323	239	86,6	13,4	74,0

NOTA: (1) EL TOTAL PROVINCIAL FUE OBTENIDO DE LA SUMATORIA DE NACIDOS VIVOS Y DEFUNCIONES FETALES OCURRIDOS Y REGISTRADOS

-TOTAL DE PARTOS REGISTRADOS EN ESTABLECIMIENTOS ASISTENCIALES
PUBLICOS SEGUN MODALIDAD. AÑOS 1988 - 1989

DIVISION POLITICO ADMINISTRATIVA	1990					1991					1992				
	PARTOS PUBLICOS					PARTOS PUBLICOS					PARTOS PUBLICOS				
	TOTAL DE (1) PARTOS	TOTAL GRAL.	NORMAL %	CESAREA %	PARTOS EST. AS. PUB. %	TOTAL DE (1) PARTOS	TOTAL GRAL.	NORMAL %	CESAREA %	PARTOS EST. AS. PUB. %	TOTAL DE (1) PARTOS	TOTAL GRAL.	NORMAL %	CESAREA %	PARTOS EST. AS. PUB. %
TOTAL PROVINCIA	5.695	3.461	83,4	16,6	60,8	6.174	3.488	82,9	17,1	56,5	5.873	3.345	82,4	17,6	57,0
ATREUCO	159	106	100,0	-	66,7	132	30	100,0	-	22,7	146	75	100,0	-	51,4
CALEU CALEU	-	-	-	-	-	4	-	-	-	-	-	-	-	-	-
CAPITAL	2.122	1.049	77,1	22,9	49,4	2.356	1.041	73,3	26,7	44,2	2.195	944	71,2	28,8	43,0
CATRILO	93	40	100,0	-	43,0	97	43	100,0	-	44,3	87	33	100,0	-	37,9
CONHELO	217	193	84,5	15,5	88,9	237	129	86,8	13,2	54,4	254	158	89,2	10,8	66,7
CURACO	-	-	-	-	-	-	-	-	-	-	-	-	-	-	-
CHALILEO	41	43	100,0	-	104,0	48	29	100,0	-	60,4	63	70	100,0	-	111,1
CHAPALEUFU	174	78	76,9	23,1	44,8	168	81	90,1	9,9	48,2	159	73	94,5	5,5	45,9
CHICAL CO	2	-	-	-	-	10	-	-	-	-	10	-	-	-	-
GUATRACHE	163	101	88,1	11,9	62,0	147	74	83,8	16,2	50,3	153	58	89,7	10,3	37,9
HUCAL	118	55	100,0	-	46,0	128	59	100,0	-	46,1	127	62	100,0	-	48,8
LIHUEL CALEL	-	-	-	-	-	1	-	-	-	-	-	-	-	-	-
LIMAY MAHUIDA	-	-	-	-	-	-	-	-	-	-	-	-	-	-	-
LOVENTUE	214	220	82,7	17,3	102,0	222	194	83,5	16,5	87,4	230	245	77,6	22,4	106,5
MARACO	1.296	622	77,8	22,2	47,0	1.360	691	82,0	18,0	50,8	1.321	653	79,6	20,4	49,4
PUELEN	187	179	92,2	7,8	95,0	196	195	84,6	15,4	99,5	152	177	91,5	8,5	116,5
QUEMU QUEMU	80	74	87,8	12,6	92,0	68	57	100,0	-	83,8	48	40	100,0	-	83,3
RANCUL	151	113	100,0	-	74,0	160	148	100,0	-	92,5	173	146	100,0	-	84,4
REALICO	284	267	88,8	11,2	94,0	369	331	89,7	10,3	89,7	273	245	86,1	13,9	89,7
TOAY	52	(2)16	100,0	-	30,8	60	45	100,0	-	75,0	88	52	100,0	-	59,1
TRENEL	39	36	100,0	-	92,0	66	54	100,0	-	81,8	53	46	100,0	-	86,8
UTRACAN	303	269	83,3	16,7	88,8	345	287	78,4	21,6	83,2	341	268	80,6	19,4	78,6

NOTA:(1) EL TOTAL PROVINCIAL FUE OBTENIDO DE LA SUMATORIA DE NACIDOS VIVOS Y DEFUNCIONES FETALES OCURRIDOS Y REGISTRADOS EN LOS REGISTROS CIVILES DE LA PROVINCIA.

(2) TOAY FALTA INFORMACION DE LOS MESES DE ENERO A AGOSTO INCLUSIVE.

-EGRESOS HOSPITALARIOS Y PORCENTAJE DE PARTOS SOBRE EGRESOS EN
ESTABLECIMIENTOS ASISTENCIALES PUBLICOS. AÑOS 1988 A 1992

DIVISION POLITICO ADMINISTRATIVA	1988		1989		1990		1991		1992	
	PARTO		PARTO		PARTO		PARTO		PARTO	
	EGRESOS	EGRESO %	EGRESOS	EGRESO %	EGRESOS	EGRESO %	EGRESOS	EGRESO %	EGRESOS	EGRESO %
TOTAL PROVINCIA	16.729	18,6	17.387	19,0	18.484	18,7	18.304	19,1	17.481	19,1
ATREUCO	282	12,8	411	15,6	486	21,8	425	7,1	436	17,2
CALEU CALEU	-	-	-	-	-	-	-	-	-	-
CAPITAL	5.594	19,3	5.766	19,0	5.593	18,8	5.287	19,7	5.050	18,7
CATRILO	249	13,7	269	16,0	204	19,6	195	22,1	279	11,8
CONHELO	770	18,1	660	21,5	715	27,0	605	21,3	563	28,1
CURACO	-	-	-	-	-	-	-	-	-	-
CHALILEO	169	29,0	174	22,4	164	26,2	251	11,6	244	28,7
CHAPALEUFU	270	27,4	265	31,3	338	23,1	361	22,4	355	20,6
CHICAL CO	-	-	-	-	-	-	-	-	-	-
GUATRACHE	498	16,7	519	17,0	498	20,3	500	14,8	458	12,7
HUCAL	452	13,7	409	17,1	359	15,3	412	14,3	400	15,5
LIHUEL CALEL	-	-	-	-	-	-	-	-	-	-
LIMAY MAHUIDA	-	-	-	-	-	-	-	-	-	-
LOVENTUE	823	19,1	742	22,4	1.131	19,4	1.066	18,2	1.093	22,4
MARACO	2.727	20,0	3.011	18,7	3.228	19,3	3.250	21,3	3.299	19,8
PUELEN	516	31,6	710	24,5	677	26,4	645	30,2	612	28,9
QUEMU QUEMU	571	9,6	405	17,3	403	18,4	477	11,9	399	10,0
RANCUL	1.031	10,7	856	16,0	1.001	11,3	1.173	12,6	1.155	12,6
REALICO	1.234	17,1	1.360	17,9	1.492	17,9	1.454	22,8	1.135	21,6
TOAY	257	23,0	372	10,2	449	2,7(1)	279	16,1	319	16,3
TRENEL	316	11,1	389	10,5	476	7,6	451	12,0	302	15,2
UTRACAN	970	23,3	1.069	22,4	1.270	21,2	1.473	19,5	1.382	19,4

NOTA: (1) TOAY FALTA INFORMACION DE LOS MESES DE ENERO A AGOSTO INCLUSIVE.

-INDICADORES DE PRESTACIONES HOSPITALARIAS.

DIVISION POLITICO ADMINISTRATIVA	CANTIDAD DE ESTABLECIMIENTOS					Nº DE CAMAS				
	1988	1989	1990	1991	1992	1988	1989	1990	1991	1992
TOTAL PROVINCIA	90	95	96	...	100	802	824	845	...	836
ATREUCO	5	5	5	...	5	38	40	42	...	42
CALEU CALEU	2	2	2	-	2	-	-	-	...	-
CAPITAL	9	11	11	...	12	175	169	169	...	175
CATRILO	4	4	4	...	4	20	22	27	...	27
CONHELO	6	7	7	...	7	43	43	43	...	40
CURACO	2	2	2	-	2	-	-	-	...	-
CHALILEO	2	2	2	...	2	9	6	6	...	6
CHAPALEUFU	6	6	6	...	6	27	18	21	...	21
CHICAL CO	2	2	2	-	2	-	-	-	...	-
GUATRACHE	4	4	4	...	4	23	25	25	...	21
HUCAL	5	5	5	...	5	21	23	23	...	21
LIHUEL CALEL	1	1	1	-	1	-	-	-	...	-
LIMAY MAHUIDA	2	2	2	-	2	-	-	-	...	-
LOVENTUE	5	5	5	...	5	45	41	41	...	37
MARACO	6	9	10	...	10	83	91	103	...	105
PUELEN	2	2	2	...	2	18	24	24	...	24
QUEMU QUEMU	4	4	4	...	4	67	68	68	...	68
RANCUL	6	6	6	...	6	43	59	58	...	58
REALICO	7	7	7	...	8	43	43	43	...	45
TOAY	1	1	1	...	1	13	13	13	...	15
TRENEL	3	3	3	...	4	31	36	36	...	28
UTRACAN	6	6	6	...	6	103	103	103	...	103

CONTINUACION...

-INDICADORES DE PRESTACIONES HOSPITALARIAS.

DIVISION POLITICO ADMINISTRATIVA	EGRESOS					GIRO DE CAMAS				
	1988	1989	1990	1991	1992	1988	1989	1990	1991	1992
TOTAL PROVINCIA	16.729	17.387	18.484	...	17.481	20,8	21,1	21,9	...	22,3
ATREUCO	282	411	486	...	436	7,4	10,3	11,6	...	10,4
CALEU CALEU	-	-	-	...	-	-	-	-	...	-
CAPITAL	5.594	5.766	5.593	...	5.050	32,0	34,1	33,1	...	32,9
CATRILO	249	269	204	...	279	12,5	12,2	7,6	...	11,1
CONHELO	770	660	715	...	563	17,9	15,3	16,6
CURACO	-	-	-	...	-	-	-	-	...	-
CHALILEO	169	174	164	...	244	18,8	29,0	27,3	...	40,7
CHAPALEUFU	270	265	338	...	355	10,0	14,7	16,1	...	18,1
CHICAL CO	-	-	-	...	-	-	-	-	...	-
GUATRACHE	498	519	498	...	458	21,7	20,8	19,9	...	19,9
HUCAL	452	409	359	...	400	21,5	17,8	15,6	...	18,2
LIHUEL CALEL	-	-	-	...	-	-	-	-	...	-
LIMAY MAHUIDA	-	-	-	...	-	-	-	-	...	-
LOVENTUE	823	742	1.131	...	1.093	18,3	18,1	27,6	...	27,1
MARACO	2.727	3.011	3.228	...	3.299	32,9	33,1	31,3	...	37,3
PUELEN	516	710	677	...	612	28,7	29,6	28,2	...	27,0
QUEMU QUEMU	571	405	403	...	399	8,5	5,9	5,9	...	5,8
RANCUL	1.031	856	1.001	...	1.155	24,0	14,5	17,3	...	20,1
REALICO	1.234	1.360	1.492	...	1.135	28,7	31,6	34,7	...	25,6
TOAY	257	372	449	...	319	19,8	28,6	34,5	...	21,3
TRENEL	316	389	476	...	302	10,2	10,8	13,2	...	12,2
UTRACAN	970	1.069	1.270	...	1.382	9,4	10,4	12,3	...	16,6

-INDICADORES DE PRESTACIONES HOSPITALARIAS.

DIVISION POLITICO ADMINISTRATIVA	PORCENTAJE DE OCUPACION					PROMEDIO DIAS DE ESTADA					MORTALIDAD HOSPITALARIA				
	1988	1989	1990	1991	1992	1988	1989	1990	1991	1992	1988	1989	1990	1991	1992
TOTAL PROVINCIA	47,8	44,6	45,4	...	42,7	7,4	7,2	6,8	...	6,5	3,3	2,7	3,1	...	3,2
ATREUCO	31,4	27,5	25,4	...	34,2	16,5	9,1	7,8	...	11,9	2,1	4,1	2,9	...	4,6
CALEU CALEU	-	-	-	-	-	-	-	-	...	-	-	-	-	-	-
CAPITAL	61,7	59,9	61,8	...	59,3	6,6	6,1	6,3	...	6,7	3,9	2,8	3,5	...	3,5
CATRILO	43,8	37,6	27,9	...	22,2	13,0	11,2	12,2	...	5,6	3,2	7,1	4,0	...	1,1
CONHELO	23,9	20,7	21,9	4,7	5,2	4,4	3,5	3,3	5,7
CURACO	-	-	-	-	-	-	-	-	...	-	-	-	-	-	-
CHALILEO	28,6	27,5	25,6	...	46,3	3,2	3,5	3,3	...	3,9	1,2	0,6	0,6	...	0,8
CHAPALEUFU	68,3	38,7	36,0	...	26,0	6,5	7,7	5,3	...	5,3	4,4	3,0	1,2	...	3,4
CHICAL CO	-	-	-	-	-	-	-	-	...	-	-	-	-	-	-
GUATRACHE	27,8	25,7	28,3	...	31,1	4,9	4,5	4,9	...	5,7	3,2	1,5	2,4	...	5,7
HUCAL	31,2	28,7	18,3	...	20,5	5,4	5,5	4,3	...	4,8	2,6	5,1	5,6	...	6,0
LIHUEL CALEL	-	-	-	-	-	-	-	-	...	-	-	-	-	-	-
LIMAY MAHUIDA	-	-	-	-	-	-	-	-	...	-	-	-	-	-	-
LOVENTUE	37,0	30,6	35,0	...	30,4	5,0	4,6	4,6	...	4,1	1,7	0,7	1,3	...	1,7
MARACO	58,8	51,7	57,9	...	59,7	7,1	5,7	6,6	...	6,1	4,4	3,0	3,7	...	3,5
PUELEN	24,0	35,2	32,9	...	31,7	3,4	3,9	3,4	...	5,2	0,2	1,1	1,2	...	0,8
QUEMU QUEMU	66,8	56,3	49,2	...	53,7	22,6	29,0	24,7	...	25,4	5,4	7,6	7,0	...	5,5
RANCUL	29,5	22,3	25,9	...	24,2	4,4	5,3	5,4	...	4,6	2,4	1,7	2,3	...	1,8
REALICO	41,8	42,9	40,8	...	32,7	5,0	5,3	4,4	...	4,6	1,2	1,5	1,6	...	3,2
TOAY	36,2	43,1	39,9	...	28,0	4,7	5,7	4,2	...	5,9	1,2	1,1	0,6	...	2,5
TRENEL	40,7	52,3	63,8	...	14,7	4,5	19,6	16,6	...	6,6	4,4	2,8	4,4	...	4,0
UTRACAN	46,3	51,8	54,2	...	56,3	17,2	15,2	10,0	...	6,5	2,3	2,9	3,0	...	1,8

-TASA DE EXCEPTUADOS AL SERVICIO MILITAR POR CADA 1.000 EXAMINADOS
POR CLASE SEGUN GRUPO DE CAUSAS.

CAUSAS	CLASE 1962 1980	CLASE 1967 1985	CLASE 1971 1989	CLASE 1972 1990	CLASE 1973 1991	CLASE 1974 1992
I	4,4	0,5	4,0	5,3	4,0	10,7
II	0,0	2,2	0,8	-	-	2,9
III	0,0	1,1	1,6	5,3	3,9	7,8
IV	0,0	-	-	-	2,0	-
V	15,8	18,8	10,4	16,0	21,6	9,7
VI	36,0	45,5	30,4	10,7	56,9	44,8
VII	8,8	24,4	2,4	26,7	56,9	57,4
VIII	0,6	1,1	2,4	-	11,8	10,7
IX	5,7	9,4	1,6	10,7	5,9	11,7
X	3,8	2,2	4,0	10,7	7,8	12,6
XII	4,4	9,9	13,6	-	7,8	21,4
XIII	19,6	33,8	56,0	32,1	58,8	76,9
XIV	12,6	5,5	19,2	10,7	5,5	34,1
XVI	17,7	18,8	4,8	-	31,4	34,1
XVII	3,8	5,5	5,6	16,0	-	14,6

NOTA: REFERENCIAS:

I : ENFERMEDADES INFECCIOSAS Y PARASITARIAS.
 II : TUMORES.
 III : ENFERMEDADES GLANDULARES ENDOCRINAS, NUTRICIONALES METABOLICAS E INMUNIDAD.
 IV : ENFERMEDADES DE LA SANGRE Y ORGANOS HEMATOPOYETICOS.
 V : TRASTORNOS MENTALES.
 VI : ENFERMEDADES DEL SISTEMA NERVIOSO Y ORGANOS DE LOS SENTIDOS.
 VII : ENFERMEDADES DEL APARATO CIRCULATORIO.
 VIII : ENFERMEDADES DEL APARATO RESPIRATORIO.

IX : ENFERMEDADES DEL APARATO DIGESTIVO.
 X : ENFERMEDADES DEL APARATO GENITO URINARIO.
 XII : ENFERMEDADES DE LA PIEL Y TEJIDO CELULAR SUBCUTANEO.
 XIII : ENFERMEDADES DEL SISTEMA OSTEMUSCULAR Y TEJIDO CONJUNTIVO.
 XIV : ANOMALIAS CONGENITAS.
 XVI : SIGNOS SINTOMAS Y ESTADOS MORBOSOS MAL DEFINIDOS.
 XVII : TRAUMATISMOS Y ENVENENAMIENTOS.

-POBLACION CUBIERTA POR I.O.S. SEMPRE POR TIPO DE AFILIADO.

AÑOS	TOTAL	DIRECTOS	INDIRECTOS	POR CONVENIO	POR CONTRATO	% DE POBLACION
						CUBIERTA
1980	34.001	12.236	21.679	86	-	15,4
1985	41.014	14.182	24.561	117	2.154	19,7
1989	53.697	19.895	31.159	303	2.340	19,0

	CONSULTAS	CONSULTAS / RECETAS
1980	148.047	107,0
1985	29.325	79,9
1989	354.260	89,9

-EVOLUCION DEL TOTAL PAGADO POR I.O.S. SEMPRE POR :

	TOTAL	HONORARIOS					
		MEDICOS	BIOQUIMICOS	FARMACIAS	SANATORIOS	ODONTOLOGOS	OTROS
1980 (1)	71.228	21.994	5.240	21.808	16.733	3.323	2.130
1985 (2)	141	95	106	188	148	118	211
1989 (2)	119	104	153	190	183	149	257

(1) EN MILLONES DE PESOS.

(2) INDICE 1980 = 100.

Sector Económico	Mujeres					Hombres				
	1980	1985	1990	1980	1985	1980	1985	1990	1980	1985
Total	100	100	100	100	100	100	100	100	100	100
Agricultura	15	12	10	18	15	25	22	20	15	12
Industria	35	40	45	25	30	15	18	20	25	30
Comercio	20	22	25	15	18	30	32	35	20	22
Transporte	5	5	5	3	3	2	2	2	1	1
Salud	2	2	2	1	1	1	1	1	1	1
Educación	10	10	10	8	8	5	5	5	4	4
Administración	15	15	15	12	12	10	10	10	8	8
Artes y Oficios	10	10	10	8	8	12	12	12	10	10
Industria extractiva	2	2	2	1	1	1	1	1	1	1
Construcción	5	5	5	3	3	2	2	2	1	1
Industria de servicios	15	15	15	12	12	10	10	10	8	8
Industria de bienes durables	10	10	10	8	8	12	12	12	10	10
Industria de bienes de consumo	15	15	15	12	12	10	10	10	8	8
Industria de bienes de capital	10	10	10	8	8	12	12	12	10	10
Industria de bienes de lujo	5	5	5	3	3	2	2	2	1	1
Industria de bienes de necesidad	15	15	15	12	12	10	10	10	8	8
Industria de bienes de inversión	10	10	10	8	8	12	12	12	10	10
Industria de bienes de consumo durables	15	15	15	12	12	10	10	10	8	8
Industria de bienes de consumo no durables	10	10	10	8	8	12	12	12	10	10
Industria de bienes de inversión durables	5	5	5	3	3	2	2	2	1	1
Industria de bienes de inversión no durables	10	10	10	8	8	12	12	12	10	10

OCUPACION

-INDICADORES SELECCIONADOS DEL AREA OCUPACION. OCTUBRES.

	1985	1989	1990	1990	1991	1991	1992	1992	1993	1993
			(1)		(2)		(1)		(1)	
TASA BRUTA DE ACTIVIDAD	39,0	38,7	39,5	38,4	39,9	39,6	39,2	38,7	38,5	39,8
- JEFE	72,7	72,8	75,0	72,5	71,1	...	71,0	70,9
- NO JEFE	25,6	24,8	25,2	24,6	27,3	...	26,4	25,8
TASA DE DESEMPLEO	3,5	3,6	3,2	2,4	2,6	2,7	3,9	2,8	4,0	5,3
- JEFE	1,4	1,5	1,8	0,9	1,0	...	0,9	0,7
- NO JEFE	5,8	6,0	4,8	4,2	4,2	...	7,2	5,0
TASA DE SUBEMPLEO	5,4(3)	4,7	4,6	2,4	3,1	3,4	3,8	3,8	3,5	3,5
TASA DE CESANTIA										
- TOTAL	2,1	2,1	1,8	1,3	1,4
- POR RAMA										
- INDUSTRIA	5,3	2,1	2,6
- COMERCIO	2,1	3,0	4,3
-CONSTRUCCION	4,7	4,2	1,6
- SERVICIOS	1,7	1,4	1,2
ESTRUCTURA OCUPACIONAL										
- POR CATEGORIA PATRON	4,0	3,0	2,0	2,3	1,4	...	2,3	2,1
CUENTA PROPIA	23,9	23,2	24,4	22,5	25,4	...	22,5	25,0
ASALARIADO	70,7	73,4	72,5	74,2	71,0	...	74,1	71,6
TRABAJADOR S/SAL.	1,4	0,8	1,1	1,0	2,1	...	1,0	1,4
-POR RAMA										
-AGRICULTURA, SILVICULTURA										
CAZA Y PESCA	5,9	4,2	5,2	4,5	3,7	...	4,5	5,5
-EXPLOR.MINAS Y CANTERAS	0,2	0,0	0,0	0,2	-	...	0,2	-
-INDUSTRIA MANUFACTURERA	10,0	10,5	10,8	9,6	9,0	...	9,6	9,2
-ELECTRICIDAD,GAS Y AGUA	1,0	1,5	1,7	1,3	1,3	...	1,3	2,4
-CONSTRUCCIONES	9,3	10,2	8,7	9,3	12,6	...	9,3	10,9
-COMERCIO,RESTAURANTES Y										
HOTELES	17,8	17,3	19,4	19,0	17,0	...	19,0	16,9
-TRANSPORTE,ALMACENAMIENT-										
TO Y COMUNICACIONES	4,7	4,2	4,1	4,4	3,7	...	4,4	3,8
-FINANZAS,SEGUROS,INMUEB-										
Y SERVICIOS A EMPRESAS	3,4	5,1	4,9	3,8	4,5	...	3,8	3,9
-SERVICIOS COMUNALES										
SOCIALES Y PERSONALES	47,7	47,0	45,2	47,8	48,1	...	47,8	47,4

NOTA: (1) MAYO, (2) JUNIO, (3) NOVIEMBRE.

INGRESO

-INGRESO MEDIO INDIVIDUAL POR DECILES A VALORES DE MARZO DE 1994
AGLOMERADO SANTA ROSA Y TOAY. (EN %)

-TASA DE CRECIMIENTO DEL INGRESO MEDIO
INDIVIDUAL TOTAL. AGLOMERADO SANTA ROSA Y TOAY.

DECILES	OCTUBRE	OCTUBRE	MAYO	OCTUBRE	MAYO	OCTUBRE	MAYO 1990	OCTUBRE 1990	MAYO 1991	OCTUBRE 1992
	1988	1989	1990	1990	1991	1992	OCTUBRE 1989	OCTUBRE 1989	OCTUBRE 90	MAYO 1991
1	...	98,25	98,96	115,13	112,89	129,78	0,72	16,34	-1,95	14,96
2	...	168,50	168,44	178,62	169,83	186,70	-0,04	6,04	-4,92	9,93
3	...	209,08	212,07	239,36	222,95	250,99	1,43	12,87	-6,86	12,58
4	...	270,77	258,66	305,02	276,78	313,77	-4,47	17,92	-9,26	13,36
5	...	323,03	294,27	348,44	313,66	352,04	-8,90	18,41	-9,98	12,24
6	...	380,24	342,10	397,82	378,93	422,62	-10,03	16,29	-4,75	11,53
7	...	452,54	388,52	469,68	441,24	510,12	-14,15	20,89	-6,05	15,61
8	...	576,46	467,87	560,15	540,29	645,75	-18,84	19,72	-3,55	19,52
9	...	790,98	656,05	769,52	711,39	886,12	-17,06	17,30	-7,56	24,56
10	...	1721,00	1206,34	1490,45	1327,68	1568,62	-29,90	23,55	-10,92	18,15

NOTA: LOS INGRESOS FUERON ACTUALIZADOS CON EL INDICE DE PRECIOS AL
CONSUMIDOR (I.P.C.) NIVEL GENERAL CORRESPONDIENTE A GRAN BS. AS.

-INGRESO MEDIO INDIVIDUAL POR DECILES
A VALORES DE SETIEMBRE 1992.
AGLOMERADO SANTA ROSA Y TOAY (EN %).

ONDAS DE LA E.P.H.	I	II	III
OCTUBRE 1989	186,650446	433,062	1255,993
OCTUBRE 1990	209,6029624	444,1236	1131,633
MAYO 1991	197,111454	418,5515	1020,754
OCTUBRE 1992	219,268608	482,7292	1228,279

NOTA: LOS INGRESOS FUERON ACTUALIZADOS CON EL INDICE DE
PRECIOS AL CONSUMIDOR (I.P.C.) NIVEL GENERAL CORRES-
PONDIENTE AL GRAN BS.AS.
ESTRATO I INCLUYE LOS DECILES 1 A 4. ESTRATO II LOS
DECILES 5 A 8. ESTRATO III LOS DECILES 9 Y 10.

-PARTICIPACION DEL INGRESO INDIVIDUAL TOTAL
SEGUN DECILES EN OCTUBRE DE :
AGLOMERADO SANTA ROSA Y TOAY.

DECILES	OCTUBRE 1984	OCTUBRE 1989	OCTUBRE 1990	MAYO 1991	OCTUBRE 1992
1	2	2	2,3	2,4	2,4
2	3,7	3,4	3,6	3,7	3,5
3	4,7	4,2	4,8	4,9	4,7
4	5,9	5,4	6,2	6,1	5,9
5	7,1	6,5	7,1	6,9	6,6
6	8,2	7,6	8,1	8,4	8
7	9,7	9,1	9,6	9,8	9,6
8	11,7	11,5	11,5	11,9	12,2
9	15,2	15,8	15,7	15,7	16,7
10	31,9	34,5	30,6	29,6	29,8

NOTA: LOS INGRESOS FUERON ACTUALIZADOS CON EL INDICE DE
PRECIOS AL CONSUMIDOR (I.P.C.) NIVEL GENERAL CORRES-
PONDIENTE AL GRAN BS.AS.

VIVIENDA Y HABITAT

-PORCENTAJE DE HOGARES PARTICULARES POR REGIMEN DE TENENCIA EN CENSOS NACIONALES 1960-1980-1991.

DIVISION POLITICO ADMINISTRATIVA	TOTAL DE HOGARES			PROPIETARIOS			INQUILINOS			OCUPANTES EN RELACION DE DEPENDENCIA			OTROS		
	1960	1980	1991	1960	1980	1991	1960	1980	1991	1960	1980	1991	1960	1980	1991
	TOTAL PROVINCIA	35.596	56.705	76.325	59,4	71,5	71,4	22,5	11,8	11,3	7,4	7,9	6,7	10,7	8,8
ATREUCO	1.716	2.490	2.939	58,9	70,2	72,5	19,3	9,8	8,5	8,4	11,9	8,8	13,4	8,1	10,2
CALEU CALEU	408	488	615	39,5	48,8	49,0	15,2	4,3	4,4	20,3	29,9	32,4	25,0	17,0	14,2
CAPITAL	6.278	14.142	22.321	68,8	76,0	72,6	20,1	14,6	16,2	3,6	3,0	2,5	7,5	6,4	8,7
CATRILO	1.255	1.544	1.869	49,6	68,1	67,4	32,6	12,2	8,5	9,6	10,9	11,0	8,2	8,8	13,1
CONHELO	2.748	3.392	4.345	58,6	71,6	74,7	21,2	10,2	6,6	7,9	10,9	6,5	12,3	7,3	12,2
CURACO	149	216	267	49,0	63,0	37,9	14,8	3,7	4,4	7,3	13,4	23,0	28,9	19,9	34,7
CHALILEO	323	397	551	58,8	54,4	54,4	11,8	6,8	8,4	9,0	14,6	19,6	20,4	24,2	17,6
CHAPALEUFU	1.719	2.276	3.048	54,2	69,2	70,7	25,7	10,5	8,6	9,9	10,1	9,1	10,2	10,2	11,6
CHICAL CO	164	248	301	11,6	31,4	55,3	6,1	13,3	2,8	3,6	12,0	17,3	78,7	43,1	24,6
GUATRACHE	1.832	2.387	2.841	64,4	74,9	75,8	18,5	9,4	7,0	7,3	7,4	6,6	9,8	8,3	10,6
HUCAL	2.197	2.372	2.572	52,5	69,0	70,4	25,6	10,3	8,6	10,6	11,0	11,3	11,3	9,7	9,7
LIHUEL CALEL	193	247	212	29,0	35,2	30,8	16,0	2,8	2,4	42,0	55,9	63,4	13,0	6,1	3,4
LIMAY MAHUIDA	167	204	171	60,4	41,7	38,9	6,6	2,5	3,0	8,4	27,9	24,8	24,6	27,9	33,3
LOVENTUE	731	1.906	2.231	59,9	66,6	66,0	16,8	8,1	8,3	11,5	14,3	11,7	11,8	11,0	14,0
MARACO	4.987	9.007	13.046	64,2	76,0	75,1	26,4	13,9	13,3	4,1	3,7	3,3	5,3	6,4	8,3
PUELEN	251	1.129	1.677	41,0	57,8	54,4	5,2	8,5	7,4	6,0	14,4	13,2	47,8	19,3	25,0
QUEMU QUEMU	1.959	2.330	2.766	61,3	72,3	72,7	21,4	12,9	9,9	7,4	8,4	7,3	9,9	6,4	10,1
RANCUL	1.713	2.465	2.902	49,5	61,4	68,7	23,5	10,1	7,1	11,5	12,1	11,9	15,5	16,4	12,3
REALICO	2.485	3.513	4.420	59,2	75,0	75,1	28,2	10,4	9,5	4,7	6,1	4,8	7,9	8,5	10,6
TOAY	987	1.408	1.891	48,2	55,5	60,6	23,5	13,2	10,5	13,9	17,8	15,9	14,4	13,5	13,0
TRENEL	1.321	1.544	1.666	63,7	76,5	73,3	20,5	8,8	7,7	7,9	6,8	7,2	7,9	7,9	11,8
UTRACAN	2.013	3.000	3.674	55,5	72,9	70,4	21,8	9,7	8,2	8,5	9,1	10,1	14,2	8,3	11,3

-PORCENTAJE DE HOGARES PARTICULARES POR TIPO DE VIVIENDA EN LOS CENSOS NACIONALES 1980-1991-

DIVISION POLITICO ADMINISTRATIVA	TOTAL DE HOGARES		C A S A S						DEPARTAMENTOS		RESTO	
	PARTICULARES		TOTAL		" A "		" B "		1980	1991	1980	1991
	1980	1991	1980	1991	1980	1991	1980	1991				
TOTAL PROVINCIA	56.705	76.325	91,8	93,4	72,2	79,9	19,6	13,5	1,5	3,6	6,7	3,0
ATREUCO	2.490	2.939	95,0	97,4	78,0	86,7	17,0	10,7	0,0	-	5,0	2,6
CALEU CALEU	488	615	85,2	92,0	54,3	68,6	30,9	23,4	0,2	-	14,6	8,0
CAPITAL	14.142	22.321	91,0	89,0	78,4	77,8	12,6	11,2	4,2	8,5	4,8	2,5
CATRILO	1.544	1.869	92,7	96,6	75,8	86,7	16,9	9,9	0,1	-	7,2	3,4
CONHELO	3.392	4.345	92,2	97,0	69,3	85,5	22,9	11,5	0,2	0,3	7,6	2,7
CURACO	216	267	79,2	92,0	22,2	39,2	57,0	52,8	-	1,1	20,8	6,9
CHALILEO	397	551	87,4	83,1	32,5	52,4	54,9	30,7	-	-	12,6	16,9
CHAPALEUFU	2.276	3.048	95,9	97,0	74,2	82,7	21,7	14,3	0,1	0,2	4,0	2,8
CHICAL CO	248	301	51,6	66,2	10,5	17,4	41,1	48,8	-	-	48,4	33,8
GUATRACHE	2.387	2.841	95,1	98,1	69,8	83,3	25,3	14,8	0,2	0,2	4,6	1,7
HUCAL	2.372	2.572	93,7	95,7	68,5	84,2	25,2	11,5	0,5	6,2	5,8	1,9
LIHUEL CALEL	247	212	68,0	81,1	33,2	53,3	34,8	27,8	-	-	32,0	18,9
LIMAY MAHUIDA	204	171	59,8	79,8	17,6	20,8	42,2	59,0	-	-	40,2	20,2
LOVENTUE	1.906	2.231	85,2	95,7	55,7	77,1	29,5	18,6	0,2	0,0	14,6	4,3
MARACO	9.007	13.046	94,6	92,6	80,8	80,6	13,8	12,0	1,7	5,9	3,7	1,5
PUELEN	1.129	1.677	83,2	90,9	62,6	73,1	20,6	17,8	-	0,1	16,8	9,0
QUEMU QUEMU	2.330	2.766	94,7	97,7	77,6	86,8	17,1	10,9	0,0	0,0	5,3	2,3
RANCUL	2.465	2.902	85,3	96,3	58,7	80,2	26,6	16,1	0,2	0,2	14,5	3,5
REALICO	3.513	4.420	95,5	97,6	73,4	85,4	22,1	12,2	0,7	0,8	3,8	1,6
TOAY	1.408	1.891	89,0	94,3	58,0	70,1	31,0	24,2	-	0,6	11,0	5,1
TRENEL	1.544	1.666	96,7	98,3	70,1	84,2	26,6	14,1	-	-	3,3	1,7
UTRACAN	3.000	3.674	91,4	97,2	68,5	80,5	22,9	16,7	0,5	0,3	8,3	2,5

-PORCENTAJE DE VIVIENDAS QUE NO TIENEN AGUA DE RED.

DIVISION POLITICO ADMINISTRATIVA	1960			1980			1991
	TOTAL	URBANA	RURAL	TOTAL	URBANA	RURAL	TOTAL
TOTAL PROVINCIA	87,4	82,6	92,4	63,8	58,4	73,6	33,3
ATREUCO	90,1	96,7	87,7	40,9	15,6	51,9	20,1
CALEU CALEU	97,3	-	97,3	71,5	-	71,5	50,5
CAPITAL	60,9	57,7	92,9	66,1	65,8	71,3	35,4
CATRILO	80,9	-	80,9	49,0	20,0	65,8	25,2
CONHELO	95,3	94,0	96,1	57,7	38,3	74,8	21,9
CURACO	100,0	-	100,0	83,3	-	83,3	62,7
CHALILEO	99,7	-	99,7	64,2	-	64,2	44,3
CHAPALEUFU	90,2	92,8	88,0	53,8	9,6	91,1	33,9
CHICAL CO	99,4	-	99,4	94,0	-	94,0	70,9
GUATRACHE	93,6	-	93,6	50,9	37,9	57,2	31,3
HUCAL	93,1	96,4	91,3	47,2	23,4	56,0	28,2
LIHUEL CALEL	98,4	-	98,4	90,3	-	90,3	85,7
LIMAY MAHUIDA	100,0	-	100,0	82,8	-	82,8	79,5
LOVENTUE	90,4	95,2	88,0	39,0	22,1	57,6	20,6
MARACO	94,3	94,9	89,0	98,0	98,5	92,4	45,5
PUELEN	97,2	-	97,2	43,8	3,5	93,7	20,3
QUEMU QUEMU	90,6	88,9	92,9	40,8	24,7	71,5	21,8
RANCUL	94,2	-	94,2	75,8	28,2	92,1	45,3
REALICO	93,8	92,5	95,5	58,2	45,0	79,6	17,7
TOAY	90,6	-	90,6	76,7	58,4	100,0	55,9
TRENEL	97,1	96,1	98,7	53,8	29,8	69,7	30,4
UTRACAN	94,5	94,2	95,0	43,4	24,5	84,1	12,7

-PORCENTAJE DE HOGARES CUYOS OCUPANTES ESTAN
EN SITUACIONES IRREGULARES DE TENENCIA.

DIVISION POLITICO ADMINISTRATIVA	1960			1980			1991
	TOTAL	URBANA	RURAL	TOTAL	URBANA	RURAL	TOTAL
TOTAL PROVINCIA	10,7	6,7	14,8	8,8	6,6	12,7	10,6
ATREUCO	13,4	8,2	15,3	8,1	4,8	9,6	10,2
CALEU CALEU	25,0	-	25,0	17,0	-	17,0	14,2
CAPITAL	7,5	6,9	12,8	6,4	6,4	7,2	8,7
CATRILO	8,2	-	8,2	8,8	6,9	9,9	13,1
CONHELO	12,3	6,0	16,2	7,3	6,9	7,6	12,2
CURACO	28,9	-	28,9	19,9	-	19,9	34,7
CHALILEO	20,4	-	20,4	24,2	-	24,2	17,6
CHAPALEUFU	10,2	9,2	11,0	10,2	4,2	15,2	11,6
CHICAL CO	78,7	-	78,7	43,1	-	43,1	24,6
GUATRACHE	9,8	-	9,8	8,3	6,7	9,1	10,6
HUCAL	11,3	8,2	13,0	9,7	10,6	9,4	9,7
LITHUEL CALEL	13,0	-	13,0	6,1	-	6,1	3,4
LIMAY MAHUIDA	24,6	-	24,6	27,9	-	27,9	33,3
LOVENTUE	11,8	6,9	14,3	11,0	11,2	10,7	14,0
MARACO	5,3	4,1	15,2	6,4	5,6	16,3	8,3
PUELEN	47,8	-	47,8	19,3	2,1	40,7	25,0
QUEMU QUEMU	9,9	7,7	12,9	6,4	5,9	7,3	10,1
RANCUL	15,5	-	15,5	16,4	14,5	17,0	12,3
REALICO	7,9	6,7	9,5	8,5	7,2	10,7	10,6
TOAY	14,4	-	14,4	13,5	11,4	16,1	13,0
TRENEL	7,9	8,3	7,4	7,9	8,8	7,3	11,8
UTRACAN	14,2	11,0	19,1	8,3	6,2	12,8	11,3

NOTA : SITUACIONES IRREGULARES SON TODAS AQUELLAS QUE NO SEAN PROPIETARIOS, INQUILINOS,
OCUPANTES EN RELACION DE DEPENDENCIA.

DIVISION POLITICO ADMINISTRATIVA	-TAMAÑO MEDIO DEL HOGAR			-RAZON DE HOGARES POR VIVIENDA	-CANTIDAD DE HOGARES DEMANDANTES POTENCIALES DE VIVIENDA
	1960	1980	1991	1991	1991
TOTAL PROVINCIA	4.2	3,6	3,4	1,03	3,2
ATREUCO	4.1	3,6	3,3	1,02	1,5
CALEU CALEU	4.1	3,3	3,1	1,02	1,8
CAPITAL	4.1	3,7	3,5	1,05	4,9
CATRILO	4.0	3,4	3,3	1,02	2,4
COMHELO	4.3	3,4	3,2	1,02	2,3
CURACO	5.6	4,0	3,1	1,02	1,5
CHALILEO	5,6	3,8	3,5	1,02	2,0
CHAPALEUFU	3.8	3,4	3,3	1,03	3,3
CHICAL CO	6.7	4,6	3,5	1,01	1,3
GUATRACHE	4.4	3,4	3,3	1,02	2,0
HUCAL	4.3	3,3	3,1	1,02	1,6
LIHUEL CALEL	4.1	3,1	2,5	1,00	-
LIMAY MAHUIDA	5.5	3,6	3,0	1,03	3,0
LOVENTUE	4.9	3,7	3,5	1,02	2,3
MARACO	3.9	3,6	3,4	1,04	4,3
PUELEN	5.6	4,4	3,9	1,03	2,6
QUEMU QUEMU	4.0	3,3	3,1	1,02	1,7
RANCUL	4,2	3,6	3,4	1,02	1,5
REALICO	3.7	3,3	3,2	1,01	1,3
TOAY	4,5	3,7	3,6	1,02	2,5
TRENEL	4.0	3,5	3,2	1,03	2,6
UTRACAN	4,3	3,6	3,4	1,02	2,1

-INDICADORES SELECCIONADOS DE
LA SITUACION HABITACIONAL

VIVIENDA
Y
HABITAT
- 63 -

	1978	1988
- PORCENTAJE DE VIVIENDAS DEFICITARIAS POR PRECARIEDAD	-	8,2
- PORCENTAJE DE HOGARES QUE CARECEN DE :		
-BAÑO INSTALADO	-	11,0
-DISTRIBUCION DE AGUA	-	6,1
-AGUA DE RED	-	39,2
-ELECTRICIDAD	-	-
- PORCENTAJE DE HOGARES EN VIVIENDAS DE MAS DE 50 AÑOS	-	5,1
- PORCENTAJE DE HOGARES CON HACINAMIENTO POR CUARTO	-	13,7
- PORCENTAJE DE HOGARES QUE CARECEN DE SERVICIOS EXTERNOS FRENTE A LA VIVIENDA :		
-RED ELECTRICA	-	0,7
-RED DE AGUA	-	21,2
-RED DE GAS	-	56,2
-RED CLOACAL	-	30,8
-ALUMBRADO PUBLICO	-	4,9
-RECOLECCION DE RESIDUOS	-	3,2
-PAVIMENTO	-	51,3
- PORCENTAJE DE HOGARES EN VIVIENDAS DEFICITARIAS POR PRECARIEDAD CON HACINAMIENTO POR CUARTO	-	6,0
- PORCENTAJE DE HOGARES QUE CONVIVEN CON UNO O MAS HOGARES EN VIVIENDAS PRECARIAS	-	1,1
- PORCENTAJE DE HOGARES CON PISO DE TIERRA	-	1,9
- PORCENTAJE DE HOGARES QUE :		
- NO DISPONE DE AGUA DENTRO DEL PREDIO	-	4,1
- NO POSEEN BAÑO	-	11,0
- NO POSEEN COCINA	-	15,5

-AGLOMERADO SANTA ROSA Y TOAY. INDICADORES SELECCIONADOS.

ONDAS E.P.H.	-TAMAÑO MEDIO DEL HOGAR EN CANTIDAD DE PERSONAS	-HOGARES EN SITUACIONES IRREGULARES DE TENENCIA (1) EN %	-HOGARES CUYO REGIMEN DE TENENCIA DE LA VIVIENDA ES INQUILINO. EN %.
OCTUBRE 1989	...	14,8	10,0
OCTUBRE 1990	3,5	14,3	9,9
JUNIO 1991	3,5	14,4	9,5
OCTUBRE 1992	3,5	15,0	8,9

NOTA: (1) A PARTIR DE 1990 SE ESTABLECE LA CATEGORIA "OTROS REGIMENES", QUE INCLUYE A TODAS LAS CATEGORIAS MENOS "PROPIETARIO" E "INQUILINO".

-PORCENTAJE DE VIVIENDAS TERMINADAS SEGUN DISTINTAS OPERATORIAS DE CONSTRUCCION
DE VIVIENDAS. PERIODO 1980 - 1992.

DIVISION POLITICO ADMINISTRATIVA	TOTAL DE VIVIENDAS TERMINADAS		O P E R A T O R I A S					
	%	%	FONAVI	FOPROVI	PROGRAMAS 05 - 07	PROGRAMA BHN./IPAV CEC.	PROGRAMA EMERGENCIA	PROGRAMA ERRADICACION DE RANCHOS
TOTAL PROVINCIA	13.098	100,0	93,9	1,8	0,4	2,5	0,3	1,1
ATREUCO	543	100,0	93,4	3,7	1,1	-	-	1,8
CALEU CALEU	110	100,0	53,6	-	0,9	-	18,2	27,3
CAPITAL	3.607	100,0	90,6	-	0,3	9,1	-	-
CATRILO	272	100,0	99,6	-	0,4	-	-	-
CONHELO	789	100,0	100,0	-	-	-	-	-
CURACO	38	100,0	47,4	-	-	-	52,6	-
CHALILEO	108	100,0	92,6	-	-	-	-	7,4
CHAPALEUFU	624	100,0	94,4	5,6	-	-	-	-
CHICAL CO	30	100,0	100,0	-	-	-	-	-
GUATRACHE	400	100,0	89,2	10,5	0,3	-	-	-
HJCAL	349	100,0	92,8	4,3	-	-	-	2,9
LIHUEL CALEL	10	100,0	100,0	-	-	-	-	-
LIMAY MAHUIDA	-	100,0	-	-	-	-	-	-
LOVENTUE	536	100,0	84,7	7,5	-	-	-	7,8
MARACO	2.162	100,0	99,8	-	0,2	-	-	-
PUELEN	388	100,0	99,0	-	1,0	-	-	-
QUEMU QUEMU	621	100,0	99,7	-	0,3	-	-	-
RANCUL	481	100,0	92,3	4,2	0,6	-	-	2,9
REALICO	763	100,0	99,6	-	0,4	-	-	-
TOAY	317	100,0	84,2	12,6	3,2	-	-	-
TRENEL	241	100,0	100,0	-	-	-	-	-
UTRACAN	709	100,0	91,5	3,4	0,6	-	-	4,5

-PLAN DE OBRAS CON DISTINTAS OPERATORIAS
DE VIVIENDA - PERIODO 1980 - 1992.

DIVISION POLITICO ADMINISTRATIVA	VIVIENDAS TERMINADAS													
	TOTAL	1980	1981	1982	1983	1984	1985	1986	1987	1988	1989	1990	1991	1992
TOTAL PROVINCIA	13.098	878	610	2.383	466	602	20	1.021	1.756	1.355	690	1.004	834	1.499
ATREUCO	543	64	22	80	4	62	10	60	20	50	-	-	50	121
CALEU CALEU	110	-	30	-	21	30	-	-	-	-	-	29	-	-
CAPITAL	3.607	123	-	905	10	328	-	238	514	156	336	185	194	618
CATRILO	272	70	-	-	1	50	-	20	-	-	-	107	24	-
CONHELO	789	-	-	254	40	-	-	92	-	200	80	13	50	60
CURACO	38	-	20	-	-	-	-	-	10	-	-	-	8	-
CHALILEO	108	20	8	-	10	-	-	30	-	-	-	-	40	-
CHAPALEUFU	624	-	50	80	40	30	10	65	130	52	-	28	38	101
CHICAL CO	30	-	-	-	-	-	-	-	-	-	-	30	-	-
GUATRACHE	400	10	116	40	1	-	-	30	62	40	-	-	30	71
HUCAL	349	33	80	-	20	-	-	40	80	-	-	33	30	33
LIHUEL CALEL	10	-	-	-	-	-	-	-	-	-	-	-	-	10
LIMAY MAHUIDA	-	-	-	-	-	-	-	-	-	-	-	-	-	-
LOVENTUE	536	100	42	80	40	-	-	98	52	-	60	10	40	14
MARACO	2.162	80	6	464	5	-	-	160	654	306	-	322	155	10
PUELEN	388	34	-	120	4	-	-	-	-	180	-	-	50	-
QUEMU QUEMU	621	154	-	120	10	2	-	10	30	120	-	12	46	117
RANCUL	481	-	94	-	43	70	-	24	10	20	51	149	-	20
REALICO	763	-	100	80	103	30	-	130	-	-	43	61	22	194
TOAY	317	80	-	40	50	-	-	-	40	56	-	-	-	51
TRENEL	241	-	10	-	40	-	-	-	50	35	-	-	50	56
UTRACAN	709	110	32	120	24	-	-	24	104	120	120	25	7	23

DIVISION POLITICO ADMINISTRATIVA	-VIVIENDAS EN EJECUCION LICITACION Y PROGRAMADAS AL 31/12/92 - I.P.A.V.				-DEMANDA DE VIVIENDAS REGISTRADA AL 31/12/92 I.P.A.V.	
	TOTAL	EJECUCION	LICITADAS	PROGRAMADAS	DEMANDA REGISTRADA	PORCENTAJE DE DEMANDA CUBIERTA
TOTAL PROVINCIA	2.878	1.207	1.193	478	5.900	48,8
ATREUCO	52	-	52	-	242	21,5
CALEU CALEU	26	26	-	-	38	68,4
CAPITAL	529	32	177	320	2.342	22,6
CATRILO	108	90	18	-	119	90,8
CONHELO	228	12	216	-	300	76,0
CURACO	8	8	-	-	33	24,2
CHALILEO	-	-	-	-	16	0,0
CHIAPALEUFU	-	-	-	-	117	0,0
CHICAL CO	13	13	-	-	14	92,9
GUATRACHE	65	-	65	-	117	52,0
HJCAL	93	21	72	-	50	186,0
LIHUEL CALEL	-	-	-	-	7	0,0
LIMAY MAHUIDA	12	12	-	-	0	-
LOVENTUE	207	95	112	-	153	135,0
MARACO	717	372	225	120	1.121	64,0
PUELEN	314	180	134	-	211	148,8
QUEMU QUEMU	57	57	-	-	129	44,2
RANCUL	95	75	20	-	201	47,3
REALICO	95	37	58	-	263	36,1
TOAY	44	-	44	-	140	31,4
TRENEL	-	-	-	-	96	0,0
UTRACAN	215	177	-	38	183	117,5

Código	Código de Identificación de la Fuente			Código de Identificación de la Información				
	País	Organismo	Clase de Fuente	Organismo	Clase de Información	Clase de Documento	Clase de Contenido	Clase de Formato
001	01	01	01	01	01	01	01	01
002	01	01	01	01	01	01	01	01
003	01	01	01	01	01	01	01	01
004	01	01	01	01	01	01	01	01
005	01	01	01	01	01	01	01	01
006	01	01	01	01	01	01	01	01
007	01	01	01	01	01	01	01	01
008	01	01	01	01	01	01	01	01
009	01	01	01	01	01	01	01	01
010	01	01	01	01	01	01	01	01
011	01	01	01	01	01	01	01	01
012	01	01	01	01	01	01	01	01
013	01	01	01	01	01	01	01	01
014	01	01	01	01	01	01	01	01
015	01	01	01	01	01	01	01	01
016	01	01	01	01	01	01	01	01
017	01	01	01	01	01	01	01	01
018	01	01	01	01	01	01	01	01
019	01	01	01	01	01	01	01	01
020	01	01	01	01	01	01	01	01
021	01	01	01	01	01	01	01	01
022	01	01	01	01	01	01	01	01
023	01	01	01	01	01	01	01	01
024	01	01	01	01	01	01	01	01
025	01	01	01	01	01	01	01	01
026	01	01	01	01	01	01	01	01
027	01	01	01	01	01	01	01	01
028	01	01	01	01	01	01	01	01
029	01	01	01	01	01	01	01	01
030	01	01	01	01	01	01	01	01
031	01	01	01	01	01	01	01	01
032	01	01	01	01	01	01	01	01
033	01	01	01	01	01	01	01	01
034	01	01	01	01	01	01	01	01
035	01	01	01	01	01	01	01	01
036	01	01	01	01	01	01	01	01
037	01	01	01	01	01	01	01	01
038	01	01	01	01	01	01	01	01
039	01	01	01	01	01	01	01	01
040	01	01	01	01	01	01	01	01
041	01	01	01	01	01	01	01	01
042	01	01	01	01	01	01	01	01
043	01	01	01	01	01	01	01	01
044	01	01	01	01	01	01	01	01
045	01	01	01	01	01	01	01	01
046	01	01	01	01	01	01	01	01
047	01	01	01	01	01	01	01	01
048	01	01	01	01	01	01	01	01
049	01	01	01	01	01	01	01	01
050	01	01	01	01	01	01	01	01
051	01	01	01	01	01	01	01	01
052	01	01	01	01	01	01	01	01
053	01	01	01	01	01	01	01	01
054	01	01	01	01	01	01	01	01
055	01	01	01	01	01	01	01	01
056	01	01	01	01	01	01	01	01
057	01	01	01	01	01	01	01	01
058	01	01	01	01	01	01	01	01
059	01	01	01	01	01	01	01	01
060	01	01	01	01	01	01	01	01
061	01	01	01	01	01	01	01	01
062	01	01	01	01	01	01	01	01
063	01	01	01	01	01	01	01	01
064	01	01	01	01	01	01	01	01
065	01	01	01	01	01	01	01	01
066	01	01	01	01	01	01	01	01
067	01	01	01	01	01	01	01	01
068	01	01	01	01	01	01	01	01
069	01	01	01	01	01	01	01	01
070	01	01	01	01	01	01	01	01
071	01	01	01	01	01	01	01	01
072	01	01	01	01	01	01	01	01
073	01	01	01	01	01	01	01	01
074	01	01	01	01	01	01	01	01
075	01	01	01	01	01	01	01	01
076	01	01	01	01	01	01	01	01
077	01	01	01	01	01	01	01	01
078	01	01	01	01	01	01	01	01
079	01	01	01	01	01	01	01	01
080	01	01	01	01	01	01	01	01
081	01	01	01	01	01	01	01	01
082	01	01	01	01	01	01	01	01
083	01	01	01	01	01	01	01	01
084	01	01	01	01	01	01	01	01
085	01	01	01	01	01	01	01	01
086	01	01	01	01	01	01	01	01
087	01	01	01	01	01	01	01	01
088	01	01	01	01	01	01	01	01
089	01	01	01	01	01	01	01	01
090	01	01	01	01	01	01	01	01
091	01	01	01	01	01	01	01	01
092	01	01	01	01	01	01	01	01
093	01	01	01	01	01	01	01	01
094	01	01	01	01	01	01	01	01
095	01	01	01	01	01	01	01	01
096	01	01	01	01	01	01	01	01
097	01	01	01	01	01	01	01	01
098	01	01	01	01	01	01	01	01
099	01	01	01	01	01	01	01	01
100	01	01	01	01	01	01	01	01

SEGURIDAD PUBLICA

DIVISION POLITICO ADMINISTRATIVA	-TASA DE DELINCUENCIA POR 10.000 HAB.			-TASA DE CRECIMIENTO DE LA TASA DE DELINCUENCIA POR 10.000 HAB.			-FRECUENCIA DIARIA DE LOS HECHOS CONTRA :														
	1991	1992	1993	1992/1991	1993/1992	1993/1991	TOTAL			PERSONAS(1)			HONESTIDAD			LIBERTAD			PROPIEDAD		
							1991/1992/1993	1991/1992/1993	1991/1992/1993	1991/1992/1993	1991/1992/1993	1991/1992/1993	1991/1992/1993	1991/1992/1993	1991/1992/1993	1991/1992/1993	1991/1992/1993	1991/1992/1993	1991/1992/1993	1991/1992/1993	1991/1992/1993
TOTAL PROVINCIA	263,3	216,8	259,8	- 17,7	19,8	- 1,3	18,8	15,8	19,3	2,9	2,4	3,3	0,2	0,2	0,2	1,0	0,4	1,1	13,3	12,1	14,1
ATREUCO	201,7	145,7	171,8	- 27,8	17,9	- 14,8	0,5	0,4	0,5	0,1	0,1	0,1	0,0	0,0	0,0	0,0	0,0	0,0	0,3	0,2	0,3
CALEU CALEU	202,5	102,0	129,0	- 49,6	26,5	- 36,3	0,1	0,1	0,1	0,0	0,0	0,0	-	-	-	0,0	0,0	0,0	0,1	0,0	0,0
CAPITAL	325,5	282,5	362,1	- 13,2	28,2	11,2	7,0	6,3	8,3	0,9	0,8	1,2	0,1	0,1	0,1	0,4	0,1	0,4	5,2	5,0	6,5
CATRILO	196,7	210,5	159,3	7,0	- 24,3	- 19,0	0,3	0,4	0,3	0,1	0,1	0,1	0,0	0,0	0,0	0,0	0,0	0,0	0,2	0,3	0,2
CONHELO	212,8	186,8	260,7	- 12,2	39,6	22,5	0,8	0,7	1,0	0,1	0,1	0,2	0,0	0,0	0,0	0,0	0,0	0,1	0,6	0,5	0,7
CURACO	79,8	138,6	210,5	73,7	51,9	163,8	0,0	0,0	0,0	0,0	0,0	0,0	-	-	0,0	-	0,0	-	0,0	0,0	0,0
CHALILEO	195,5	107,9	160,0	- 44,8	48,3	- 18,2	0,1	0,1	0,1	0,0	0,0	0,0	-	-	-	-	0,0	0,0	0,1	0,0	0,0
CHAPALEUFU	174,5	144,1	118,8	- 17,4	- 17,5	- 31,9	0,5	0,4	0,3	0,1	0,1	0,1	0,0	0,0	0,0	0,0	0,0	0,0	0,3	0,3	0,3
CHICAL CO	...	33,0	20,0	...	- 39,4	0,0	0,0	...	0,0	0,0	...	-	-	...	0,0	-	...	0,0	0,0
GUATRACHE	107,0	100,2	85,6	- 6,3	- 14,6	- 20,0	0,3	0,3	0,2	0,0	0,1	0,0	-	0,0	-	0,0	0,0	0,0	0,2	0,2	0,2
HUCAL	90,7	107,2	48,1	18,2	- 55,1	- 47,0	0,2	0,2	0,1	0,0	0,0	0,0	-	-	-	0,0	-	0,0	0,1	0,2	0,1
LIHUEL CALEL	33,9	104,2	17,8	207,4	- 82,9	- 47,5	0,0	0,0	0,0	-	0,0	0,0	-	-	-	-	-	-	-	0,0	0,0
LIMAY MAHUIDA	102,7	106,4	120,0	3,6	12,8	16,8	0,0	0,0	0,0	0,0	0,0	0,0	-	-	-	-	-	-	0,0	0,0	0,0
LOVENTUE	183,1	173,1	178,5	- 5,5	3,1	- 2,5	0,4	0,4	0,4	0,0	0,1	0,1	0,0	0,0	0,0	0,0	0,0	0,0	0,3	0,3	0,3
MARACO	426,1	296,6	355,6	- 30,4	19,9	- 16,5	5,2	3,7	4,5	0,8	0,6	0,8	0,0	0,0	0,0	0,2	0,1	0,3	3,5	2,8	3,1
PUELEN	221,2	210,3	261,4	- 4,9	24,3	18,2	0,4	0,4	0,5	0,0	0,0	0,1	0,0	-	0,0	0,0	0,0	0,0	0,3	0,3	0,3
QUEMU QUEMU	143,1	87,4	159,5	- 38,9	82,5	11,5	0,3	0,2	0,4	0,1	0,0	0,1	0,0	0,0	0,0	0,0	-	0,0	0,2	0,2	0,3
RANCUL	163,8	156,0	153,3	- 4,8	- 1,7	- 6,4	0,4	0,4	0,4	0,1	0,1	0,1	-	0,0	0,0	0,0	0,0	0,0	0,3	0,3	0,3
REALICO	83,8	106,3	134,3	26,8	26,3	60,3	0,3	0,4	0,5	0,0	0,0	0,1	-	-	0,0	0,0	0,0	0,0	0,2	0,3	0,4
TOAY	362,2	278,9	320,0	- 23,0	14,7	- 11,6	0,7	0,5	0,6	0,1	0,1	0,1	0,0	0,0	0,0	0,0	0,0	0,0	0,4	0,4	0,4
TRENEL	181,0	126,2	184,0	- 30,3	45,8	1,6	0,3	0,2	0,2	0,1	0,0	0,0	-	0,0	0,0	0,0	0,0	0,0	0,2	0,2	0,2
UTRACAN	233,4	185,7	213,8	- 20,4	15,1	- 8,4	0,8	0,7	0,8	0,1	0,1	0,2	0,0	0,0	0,0	0,1	0,0	0,0	0,5	0,5	0,5

NOTA: (1) INCLUYE CONTRA LAS PERSONAS DOLOSOS, CONTRA LAS PERSONAS CULPOSOS Y HOMICIDIOS DOLOSOS.

-ESTRUCTURA PORCENTUAL DE LOS HECHOS DELICTIVOS POR AÑOS SE-
LECCIONADOS SEGUN TIPO DE DELITO. TOTAL PROVINCIA.

TIPO DE DELITO	1980	1985	1991	1992	1993
TOTAL VALORES ABSOLUTOS	(1.956)	(4.573)	(6.873)	(5.801)	(7.077)
TOTAL VALORES RELATIVOS	100,0	100,0	100,0	100,0	100,0
CONTRA LAS PERSONAS (CULPOSOS)	11,2	9,6	10,8	11,2	6,0
CONTRA LAS PERSONAS (DOLOSOS)	13,9	18,6	4,3	3,8	10,8
HOMICIDIOS DOLOSOS	0,5	0,2	0,1	0,2	0,1
CONTRA EL HONOR	-	-	-	-	0,0
CONTRA LA HONESTIDAD	2,5	1,9	1,0	1,2	1,1
CONTRA EL ESTADO CIVIL	0,0	-	-	-	-
CONTRA LA LIBERTAD	1,1	1,3	5,3	2,5	5,9
CONTRA LA PROPIEDAD	62,1	65,2	70,6	77,4	73,2
CONTRA LA SEGURIDAD COMUN	4,4	0,9	0,2	0,0	1,0
CONTRA LA TRANQUILIDAD PUBLICA	0,0	-	-	-	-
CONTRA LA SEGURIDAD DE LA NACION	-	0,1	0,1	-	-
CONTRA LOS PODERES PUBLICOS	-	-	-	-	0,0
CONTRA LA ADMINISTRACION PUBLICA	1,9	0,9	2,0	1,9	1,5
CONTRA LA FE PUBLICA	0,1	0,1	0,2	0,1	0,3
JUEGOS PROHIBIDOS	2,2	1,0	0,1	0,0	-
LEYES ESPECIALES O DECRETOS LEYES	-	-	5,0	1,5	-
LEY Nº 20.771 (LEY 23.737)	-	0,1	0,1	0,1	0,0

-ESTRUCTURA PORCENTUAL DE LOS INCLPADOS POR AÑOS SELECCIONADOS
SEGUN TIPO DE DELITO. TOTAL PROVINCIA.

TIPO DE DELITO	1980	1985	1991	1992	1993
TOTAL VALORES ABSOLUTOS	(1.462)	(2.827)	(4.251)	(3.170)	(3.806)
TOTAL VALORES RELATIVOS	100,0	100,0	100,0	100,0	100,0
CONTRA LAS PERSONAS (CULPOSOS)	13,8	13,4	20,5	24,1	14,8
CONTRA LAS PERSONAS (DOLOSOS)	16,5	29,1	6,8	7,8	23,4
HOMICIDIOS DOLOSOS	0,6	0,3	0,2	0,4	0,2
CONTRA EL HONOR	-	-	-	-	0,1
CONTRA LA HONESTIDAD	4,4	3,1	1,9	2,7	2,1
CONTRA EL ESTADO CIVIL	0,2	-	-	-	-
CONTRA LA LIBERTAD	2,5	2,0	9,6	5,7	9,4
CONTRA LA PROPIEDAD	46,7	48,2	41,9	49,0	45,1
CONTRA LA SEGURIDAD COMUN	1,4	0,3	0,1	-	0,3
CONTRA LA TRANQUILIDAD PUBLICA	0,1	-	-	-	-
CONTRA LA SEGURIDAD DE LA NACION	-	0,1	0,0	-	-
CONTRA LOS PODERES PUBLICOS	-	-	-	-	0,0
CONTRA LA ADMINISTRACION PUBLICA	2,5	1,5	4,1	5,6	3,7
CONTRA LA FE PUBLICA	0,3	0,2	0,3	0,2	0,7
JUEGOS PROHIBIDOS	11,0	1,6	1,3	0,0	-
LEYES ESPECIALES O DECRETOS LEYES	-	-	13,0	4,3	-
LEY Nº 20.771 (LEY 23.737)	-	0,1	0,3	0,2	0,1

-ESTRUCTURA PORCENTUAL DE LOS HECHOS DELICTIVOS SEGUN TIPO DE DELITO. AÑO 1991.

TIPO DE DELITO	TOTAL	I	II	III	IV	V	VI	VII	VIII	IX	X
TOTAL VALORES ABSOLUTOS	(6.862)	(199)	(41)	(2.550)	(122)	(300)	(7)	(41)	(174)	...	(101)
TOTAL VALORES RELATIVOS	100,0	100,0	100,0	100,0	100,0	100,0	100,0	100,0	100,0	100,0	100,0
CONTRA LAS PERSONAS (CULPOSOS)	4,4	4,5	31,7	3,3	7,4	4,6	42,8	-	5,7	...	1,0
CONTRA LAS PERSONAS (DOLOSOS)	10,8	14,1	9,8	9,7	17,2	13,7	14,4	12,2	10,4	...	12,9
HOMICIDOS DOLOSOS	0,1	-	-	0,0	-	-	-	-	-	...	-
DELITOS CONTRA EL HONOR	-	-	-	-	-	-	-	-	-	...	-
DELITOS CONTRA LA HONESTIDAD	1,0	1,0	-	0,9	4,9	1,6	-	-	2,3	...	-
DELITOS CONTRA EL ESTADO CIVIL	-	-	-	-	-	-	-	-	-	...	-
DELITOS CONTRA LA LIBERTAD	5,3	6,0	2,4	5,8	4,1	7,0	-	-	2,3	...	7,9
DELITOS CONTRA LA PROPIEDAD	70,6	64,9	56,1	74,4	63,9	69,3	42,8	83,0	64,9	...	70,3
DELITOS CONTRA LA SEG. COMUN	0,2	-	-	0,2	-	0,7	-	-	-	...	1,0
DELITOS CONTRA LA TRANQ.PUBLICA	-	-	-	-	-	-	-	-	-	...	-
DELITOS CONTRA LA SEG.DE LA NACION	0,1	-	-	0,1	-	-	-	-	1,1	...	-
DELITOS CONTRA LOS PODERES PUBLICOS	-	-	-	-	-	-	-	-	-	...	-
DELITOS CONTRA LA ADMIN.PUBLICA	2,1	4,0	-	2,0	-	1,6	-	-	2,9	...	4,9
DELITOS CONTRA LA FE PUBLICA	0,2	0,5	-	0,2	-	0,7	-	-	-	...	1,0
JUEGOS PROHIBIDOS	0,1	-	-	0,2	-	-	-	-	-	...	-
LEY 20.771 (LEY 23.737)	0,1	1,0	-	0,0	-	-	-	2,4	-	...	-
DELITOS PREVISTOS POR LEYES ESPECIALES	5,0	4,0	-	3,2	2,5	0,7	-	2,4	10,4	...	1,0

NOTA: I) ATREUCO, II) CALEU CALEU, III) CAPITAL, IV) CATRILO, V) CONHELO, VI) CURACO, VII) CHALILEO, VIII) CHAPALEUFU, IX) CHICALCO, XI) GUATRACHE.

CONTINUACION...

-ESTRUCTURA PORCENTUAL DE LOS HECHOS DELICTIVOS SEGUN TIPO DE DELITO. AÑO 1991.

TIPO DE DELITO	XI	XII	XIII	XIV	XV	XVI	XVII	XVIII	XIX	XX	XXI	XXII
TOTAL VALORES ABSOLUTOS	(72)	(2)	(6)	(147)	(1.888)	(151)	(125)	(163)	(118)	(249)	(99)	(307)
TOTAL VALORES RELATIVOS	100,0	100,0	100,0	100,0	100,0	100,0	100,0	100,0	100,0	100,0	100,0	100,0
CONTRA LAS PERSONAS CULPOSOS	2,8	-	50,0	1,4	4,7	4,6	7,2	2,5	4,2	4,0	9,1	6,5
CONTRA LAS PERSONAS DOLOSOS	11,1	-	-	10,9	10,3	7,3	12,0	12,3	11,0	14,9	14,1	12,1
HOMICIDOS DOLOSOS	-	-	-	-	-	0,7	-	1,8	0,8	-	-	0,3
DELITOS CONTRA EL HONOR	-	-	-	-	-	-	-	-	-	-	-	-
DELITOS CONTRA LA HONESTIDAD	-	-	-	1,4	1,0	0,7	1,6	-	-	1,2	-	0,3
DELITOS CONTRA EL ESTADO CIVIL	-	-	-	-	-	-	-	-	-	-	-	-
DELITOS CONTRA LA LIBERTAD	5,5	-	-	4,1	4,5	2,7	3,2	4,9	5,1	7,2	3,0	8,8
DELITOS CONTRA LA PROPIEDAD	75,0	-	50,0	71,3	67,6	83,3	70,4	76,7	77,2	61,0	70,8	64,5
DELITOS CONTRA LA SEG. COMUN	-	-	-	0,7	0,2	-	-	-	-	0,4	1,0	0,3
DELITOS CONTRA LA TRANQ.PUBLICA	-	-	-	-	-	-	-	-	-	-	-	-
DELITOS CONTRA LA SEG.DE LA NACION	-	100,0	-	0,7	-	-	-	-	-	-	-	-
DELITOS CONTRA LOS PODERES PUBLICOS	-	-	-	-	-	-	-	-	-	-	-	-
DELITOS CONTRA LA ADMIN.PUBLICA	1,4	-	-	4,7	1,3	-	1,6	0,6	1,7	4,4	2,0	4,9
DELITOS CONTRA LA FE PUBLICA	-	-	-	-	0,0	0,7	-	-	-	-	-	0,3
JUEGOS PROHIBIDOS	-	-	-	1,4	0,1	-	-	-	-	-	-	-
LEY 20.771 (LEY 23.737)	-	-	-	-	0,2	-	-	-	-	-	-	-
DELITOS PREVISTOS POR LEYES ESPECIALES	4,2	-	-	3,4	10,1	-	4,0	1,2	-	6,9	-	2,0

NOTA: XI) HUCAL XII) LIHUEL CALEL XIII) LIMAY MAHUIDA XIV) LOVENTUE XV) MARACO XVI) PUELEN
XVII) QUEMU QUEMU XVIII) RANCUL XIX) REALICO XX) TOAY XXI) TRENEL XXII) UTRACAN.

-ESTRUCTURA PORCENTUAL DE LOS HECHOS DELICTIVOS SEGUN TIPO DE DELITO. AÑO 1992.

TIPO DE DELITO	TOTAL	I	II	III	IV	V	VI	VII	VIII	IX	X
TOTAL VALORES ABSOLUTOS	(5.762)	(145)	(21)	(2.286)	(132)	(267)	(12)	(23)	(147)	(4)	(96)
TOTAL VALORES RELATIVOS	100,0	100,0	100,0	100,0	100,0	100,0	100,0	100,0	100,0	100,0	100,0
CONTRA LAS PERSONAS (CULPOSOS)	10,9	17,2	4,8	9,3	16,7	13,1	8,3	-	12,9	25,0	16,7
CONTRA LAS PERSONAS (DOLOSOS)	4,2	4,1	4,8	3,6	0,8	6,4	8,3	4,3	3,4	-	7,3
HOMICIDOS DOLOSOS	0,2	-	-	0,1	0,8	-	-	-	0,7	-	-
DELITOS CONTRA EL HONOR	-	-	-	-	-	-	-	-	-	-	-
DELITOS CONTRA LA HONESTIDAD	1,2	0,7	-	1,3	3,0	2,2	-	-	1,4	-	6,2
DELITOS CONTRA EL ESTADO CIVIL	-	-	-	-	-	-	-	-	-	-	-
DELITOS CONTRA LA LIBERTAD	2,7	6,2	4,8	2,2	3,0	2,2	16,7	4,3	4,8	-	2,1
DELITOS CONTRA LA PROPIEDAD	77,0	62,8	85,7	80,4	73,5	71,2	66,7	73,9	75,5	75,0	64,6
DELITOS CONTRA LA SEG. COMUN	0,0	-	-	-	-	-	-	-	-	-	-
DELITOS CONTRA LA TRANQ.PUBLICA	-	-	-	-	-	-	-	-	-	-	-
DELITOS CONTRA LA SEG.DE LA NACION	-	-	-	-	-	-	-	-	-	-	-
DELITOS CONTRA LOS PODERES PUBLICOS	-	-	-	-	-	-	-	-	-	-	-
DELITOS CONTRA LA ADMIN.PUBLICA	2,1	4,1	-	1,8	2,3	1,9	-	-	0,7	-	3,1
DELITOS CONTRA LA FE PUBLICA	0,1	-	-	0,0	-	-	-	13,0	-	-	-
JUEGOS PROHIBIDOS	0,0	-	-	-	-	-	-	-	-	-	-
LEY 20.771 (LEY 23.737)	0,1	0,7	-	0,0	-	1,5	-	-	-	-	-
DELITOS PREVISTOS POR LEYES ESPECIALES	1,4	4,1	-	1,1	-	1,5	-	4,3	0,7	-	-

NOTA: I) ATREUCO II) CALEU CALEU III) CAPITAL IV) CATRILO V) CONHELO VI) CURACO VII) CHALILEO VIII) CHAPALEUFU IX) CHICALCO
XI) GUATRACHE.

CONTINUACION...

-ESTRUCTURA PORCENTUAL DE LOS HECHOS DELICTIVOS SEGUN TIPO DE DELITO. AÑO 1992.

TIPO DE DELITO	XI	XII	XIII	XIV	XV	XVI	XVII	XVIII	XIX	XX	XXI	XXII
TOTAL VALORES ABSOLUTOS	(85)	(6)	(6)	(140)	(1.350)	(147)	(77)	(156)	(151)	(195)	(69)	(247)
TOTAL VALORES RELATIVOS	100,0	100,0	100,0	100,0	100,0	100,0	100,0	100,0	100,0	100,0	100,0	100,0
CONTRA LAS PERSONAS CULPOSOS	12,9	16,7	16,7	14,3	10,1	6,1	10,4	17,3	6,0	18,5	11,6	12,5
CONTRA LAS PERSONAS DOLOSOS	3,5	-	16,7	5,7	4,8	4,1	2,6	6,4	4,6	3,6	2,9	3,6
HOMICIDOS DOLOSOS	2,3	-	-	-	0,2	-	1,3	-	-	-	-	-
DELITOS CONTRA EL HONOR	-	-	-	-	-	-	-	-	-	-	-	-
DELITOS CONTRA LA HONESTIDAD	-	-	-	0,7	0,5	-	1,3	1,9	-	1,0	2,9	1,6
DELITOS CONTRA EL ESTADO CIVIL	-	-	-	-	-	-	-	-	-	-	-	-
DELITOS CONTRA LA LIBERTAD	-	-	-	3,6	3,0	3,4	-	3,2	1,3	4,6	1,4	2,0
DELITOS CONTRA LA PROPIEDAD	77,6	83,3	66,7	72,1	75,1	83,7	83,1	67,9	86,7	70,8	81,2	78,1
DELITOS CONTRA LA SEG. COMUN	-	-	-	-	0,1	-	-	-	-	-	-	-
DELITOS CONTRA LA TRANQ.PUBLICA	-	-	-	-	-	-	-	-	-	-	-	-
DELITOS CONTRA LA SEG.DE LA NACION	-	-	-	-	-	-	-	-	-	-	-	-
DELITOS CONTRA LOS PODERES PUBLICOS	-	-	-	-	-	-	-	-	-	-	-	-
DELITOS CONTRA LA ADMIN.PUBLICA	2,3	-	-	3,6	2,8	2,7	1,3	2,6	-	1,0	-	2,0
DELITOS CONTRA LA FE PUBLICA	-	-	-	-	0,1	-	-	-	0,7	-	-	-
JUEGOS PROHIBIDOS	1,2	-	-	-	-	-	-	-	-	-	-	-
LEY 20.771 (LEY 23.737)	-	-	-	-	0,1	-	-	-	-	-	-	-
DELITOS PREVISTOS POR LEYES ESPECIALES	-	-	-	-	3,1	-	-	0,6	0,7	0,5	-	-

NOTA: XI) HUCAL XII) LIHUEL CALEL XIII) LIMAY MAHUIDA XIV) LOVENTUE XV) MARACO XVI) PUELEN
 XVII) QUEMU QUEMU XVIII) RANCUL XIX) REALICO XX) TOAY XXI) TRENEL XXII) UTRACAN.

-ESTRUCTURA PORCENTUAL DE LOS HECHOS DELICTIVOS SEGUN TIPO DE DELITO. AÑO 1993

TIPO DE DELITO	TOTAL	I	II	III	IV	V	VI	VII	VIII	IX	X	XI
TOTAL NROS.ABSOLUTOS	7.043	172	27	3.026	101	365	18	32	124	2	83	38
TOTAL NROS.RELATIVOS	(100,0)	(100,0)	(100,0)	(100,0)	(100,0)	(100,0)	(100,0)	(100,0)	(100,0)	(100,0)	(100,0)	(100,0)
DELITOS CONTRA LAS PERSONAS (CULPOSOS)	6,0	5,8	-	4,7	10,9	4,4	-	6,3	3,2	-	4,8	-
DELITOS CONTRA LAS PERSONAS (DOLOSOS)	10,8	13,4	18,5	9,6	13,8	12,6	-	31,3	4,4	50,0	7,2	2,6
HOMICIDIOS (DOLOSOS)	0,1	-	-	0,1	-	0,3	5,5	-	-	-	-	2,6
DELITOS CONTRA EL HONOR	0,0	-	-	-	-	0,3	-	-	-	-	-	-
DELITOS CONTRA LA HONESTIDAD	1,1	1,7	-	0,7	2,0	2,2	5,5	-	0,4	-	-	-
DELITOS CONTRA EL ESTADO CIVIL	-	-	-	-	-	-	-	-	-	-	-	-
DELITOS CONTRA LA LIBERTAD	5,9	4,6	7,4	5,2	2,0	7,7	-	3,1	2,0	-	7,2	2,6
DELITOS CONTRA LA PROPIEDAD	73,2	70,9	74,1	78,0	69,3	67,7	88,9	43,7	38,7	50,0	67,5	92,1
DELITOS CONTRA LA SEGURIDAD COMUN	1,0	0,6	-	0,3	1,0	1,9	-	12,5	-	-	9,6	-
DELITOS CONTRA LA TRANQ. PUBLICA	-	-	-	-	-	-	-	-	-	-	-	-
DELITOS CONTRA LA SEGURIDAD DE LA NACION	-	-	-	-	-	-	-	-	-	-	-	-
DELITOS CONTRA LOS PODERES PUBLICOS	0,0	-	-	0,0	-	-	-	-	-	-	-	-
DELITOS CONTRA LA ADMINISTRACION PUBLICA	1,5	2,3	-	1,0	1,0	1,3	-	3,1	1,2	-	3,6	-
DELITOS CONTRA LA FE PUBLICA	0,3	0,6	-	0,3	-	1,3	-	-	-	-	-	-
JUEGOS PROHIBIDOS LEY Nº 20.771	-	-	-	-	-	-	-	-	-	-	-	-
" Nº 23.737	0,0	-	-	-	-	0,3	-	-	-	-	-	-
DELITOS PREVISTOS P/ LEYES ESPECIALES	-	-	-	-	-	-	-	-	-	-	-	-

NOTA: I) ATREUCO, II) CALEU-CALEU, III) CAPITAL, IV) CATRILO, V) CONHELO, VI) CURACO, VII) CHALILEO, VIII) CHAPALEUFU, IX) CHICAL CO, X) GUATRACHE, XI) HUCAL.

-TASA DE DELINCUENCIA POR 10.000 HABITANTES SEGUN TIPO DE DELITO - AÑO 1991												
TIPO DE DELITO	TOTAL	I	II	III	IV	V	VI	VII	VIII	IX	X	XI
TOTAL	263,3	201,7	202,5	325,5	196,7	212,8	79,8	195,5	174,5	...	107,0	90,7
DELITOS CONTRA LAS PERSONAS (CULPOSOS)	11,5	9,1	64,2	10,6	14,5	9,9	34,2	-	10,0	...	1,0	2,5
DELITOS CONTRA LAS PERSONAS (DOLOSOS)	28,4	28,4	19,7	31,3	33,9	29,1	11,4	23,8	18,0	...	13,8	10,1
HOMICIDIOS (DOLOSOS)	0,3	-	-	0,1	-	-	-	-	-	...	-	-
DELITOS CONTRA EL HONOR	-	-	-	-	-	-	-	-	-	...	-	-
DELITOS CONTRA LA HONESTIDAD	2,6	2,0	-	2,8	9,7	3,5	-	-	4,0	...	-	-
DELITOS CONTRA EL ESTADO CIVIL	-	-	-	-	-	-	-	-	-	...	-	-
DELITOS CONTRA LA LIBERTAD	14,0	12,2	4,9	19,0	8,1	14,9	-	-	4,0	...	8,5	5,0
DELITOS CONTRA LA PROPIEDAD	185,8	130,7	113,6	242,0	125,8	147,6	34,2	162,1	113,3	...	75,2	68,0
DELITOS CONTRA LA SEGURIDAD COMUN	0,6	-	-	0,8	-	1,4	-	-	-	...	1,0	-
DELITOS CONTRA LA TRANQ. PUBLICA	-	-	-	-	-	-	-	-	-	...	-	-
DELITOS CONTRA LA SEGURIDAD DE LA NACION	0,3	-	-	0,2	-	-	-	-	2,0	...	-	-
DELITOS CONTRA LOS PODERES PUBLICOS	-	-	-	-	-	-	-	-	-	...	-	-
DELITOS CONTRA LA ADMINISTRACION PUBLICA	5,4	8,1	-	6,6	-	3,5	-	-	5,0	...	5,3	1,2
DELITOS CONTRA LA FE PUBLICA	0,5	1,0	-	0,6	-	1,4	-	-	-	...	1,0	-
JUEGOS PROHIBIDOS LEY Nº 20.771	0,3	-	-	0,6	-	-	-	-	-	...	-	-
" Nº 23.737	0,3	2,0	-	0,1	-	-	-	4,8	-	...	-	-
DELITOS PREVISTOS P/ LEYES ESPECIALES	13,2	8,1	-	10,6	4,8	1,4	-	4,8	18,0	...	1,0	3,8

NOTA: I) ATREUCO, II) CALEU CALEU, III) CAPITAL, IV) CATRILO, V) CONHELO, VI) CURACO, VII) CHALILEO, VIII) CHAPALEUFU,

TIPO DE DELITO	-TASA DE DELINCUENCIA POR 10.000 HABITANTES SEGUN TIPO DE DELITO - AÑO 1991										
	XII	XIII	XIV	XV	XVI	XVII	XVIII	XIX	XX	XXI	XXII
TOTAL	33,9	102,7	183,1	426,1	221,2	143,1	163,8	83,8	362,2	181,0	233,4
DELITOS CONTRA LAS PERSONAS (CULPOSOS)	-	51,4	2,5	19,9	10,2	10,3	4,0	3,5	14,5	16,4	15,2
DELITOS CONTRA LAS PERSONAS (DOLOSOS)	-	-	19,9	43,8	16,1	17,2	20,1	9,2	53,8	25,6	28,1
HOMICIDIOS (DOLOSOS)	-	-	-	-	1,5	-	3,0	0,7	-	-	0,8
DELITOS CONTRA EL HONOR	-	-	-	-	-	-	-	-	-	-	-
DELITOS CONTRA LA HONESTIDAD	-	-	2,5	4,3	1,5	2,3	-	-	4,4	-	0,8
DELITOS CONTRA EL ESTADO CIVIL	-	-	-	-	-	-	-	-	-	-	-
DELITOS CONTRA LA LIBERTAD	-	-	7,5	19,2	5,9	4,6	8,0	4,3	26,2	5,5	20,5
DELITOS CONTRA LA PROPIEDAD	-	51,4	130,8	287,8	184,6	100,8	125,6	64,6	221,1	127,9	150,5
DELITOS CONTRA LA SEGURIDAD COMUN	-	-	1,2	0,9	-	-	-	-	1,4	1,8	0,8
DELITOS CONTRA LA TRANQ. PUBLICA	-	-	-	-	-	-	-	-	-	-	-
DELITOS CONTRA LA SEGURIDAD DE LA NACION	33,9	1,2	-	-	-	-	-	-	-	-	-
DELITOS CONTRA LOS PODERES PUBLICOS	-	-	-	-	-	-	-	-	-	-	-
DELITOS CONTRA LA ADMINISTRACION PUBLICA	-	-	8,7	5,6	-	2,3	1,0	1,4	16,0	3,6	11,4
DELITOS CONTRA LA FE PUBLICA	-	-	-	0,2	1,5	-	-	-	-	-	0,8
JUEGOS PROHIBIDOS LEY Nº 20.771	-	-	2,5	0,4	-	-	-	-	-	-	-
" Nº 23.737	-	-	-	0,9	-	-	-	-	-	-	-
DELITOS PREVISTOS P/ LEYES ESPECIALES	-	-	6,2	43,1	-	5,7	2,0	-	24,7	-	4,6

NOTA: XII) LIHUEL CALEL, XIII) LIMAY MAHUIDA, XIV) LOVENTUE, XV) MARACO, XVI) PUELEN, XVII) QUEMU QUEMU, XVIII) RANCUL,

XIX) REALICO, XX) TOAY, XXI) TRENEL, XXII) UTRACAN

-TASA DE DELINCUENCIA POR 10.000 HABITANTES SEGUN TIPO DE DELITO - AÑO 1992												
TIPO DE DELITO	TOTAL	I	II	III	IV	V	VI	VII	VIII	IX	X	XI
TOTAL	216,8	145,7	102,0	282,5	210,5	186,8	138,6	107,9	144,1	33,0	100,2	107,2
DELITOS CONTRA LAS PERSONAS (CULPOSOS)	23,7	25,1	4,8	26,3	35,1	24,5	11,5	-	18,6	8,2	16,7	13,9
DELITOS CONTRA LAS PERSONAS (DOLOSOS)	9,1	6,0	4,8	10,2	1,6	11,9	11,5	4,7	4,9	-	7,3	3,8
HOMICIDIOS (DOLOSOS)	0,4	-	-	0,2	1,6	-	-	-	1,0	-	-	2,5
DELITOS CONTRA EL HONOR	-	-	-	-	-	-	-	-	-	-	-	-
DELITOS CONTRA LA HONESTIDAD	2,5	1,0	-	3,6	6,4	4,2	-	-	2,0	-	6,3	-
DELITOS CONTRA EL ESTADO CIVIL	-	-	-	-	-	-	-	-	-	-	-	-
DELITOS CONTRA LA LIBERTAD	5,8	9,0	4,8	6,2	6,4	4,2	23,1	4,7	6,9	-	2,1	-
DELITOS CONTRA LA PROPIEDAD	166,9	91,4	87,4	227,3	154,7	132,9	92,4	79,7	108,8	24,8	64,7	83,2
DELITOS CONTRA LA SEGURIDAD COMUN	0,0	-	-	-	-	-	-	-	-	-	-	-
DELITOS CONTRA LA TRANQ. PUBLICA	-	-	-	-	-	-	-	-	-	-	-	-
DELITOS CONTRA LA SEGURIDAD DE LA NACION	-	-	-	-	-	-	-	-	-	-	-	-
DELITOS CONTRA LOS PODERES PUBLICOS	-	-	-	-	-	-	-	-	-	-	-	-
DELITOS CONTRA LA ADMINISTRACION PUBLICA	4,5	6,0	-	5,2	4,8	3,5	-	-	1,0	-	3,1	2,5
DELITOS CONTRA LA FE PUBLICA	0,3	-	-	0,1	-	-	-	14,1	-	-	-	-
JUEGOS PROHIBIDOS LEY Nº 20.771	0,0	-	-	-	-	-	-	-	-	-	-	1,3
" Nº 23.737	0,3	1,0	-	0,1	-	2,8	-	-	-	-	-	-
DELITOS PREVISTOS P/ LEYES ESPECIALES	3,1	6,0	-	3,2	-	2,8	-	4,7	1,0	-	-	-

NOTA: I) ATREUCO, II) CALEU CALEU, III) CAPITAL, IV) CATRILO, V) CONHELO, VI) CURACO, VII) CHALILEO, VIII) CHAPALEUFU,

TIPO DE DELITO	-TASA DE DELINCUENCIA POR 10.000 HABITANTES SEGUN TIPO DE DELITO - AÑO 1992										
	XII	XIII	XIV	XV	XVI	XVII	XVIII	XIX	XX	XXI	XXII
TOTAL	104,2	106,4	161,8	296,6	210,2	87,3	82,8	105,6	278,9	126,2	184,8
DELITOS CONTRA LAS PERSONAS (CULPOSOS)	17,4	17,7	23,1	30,1	12,9	9,1	14,3	6,3	51,5	14,6	23,2
DELITOS CONTRA LAS PERSONAS (DOLOSOS)	-	17,7	9,2	14,3	8,6	2,3	5,3	4,9	10,0	3,6	6,7
HOMICIDIOS (DOLOSOS)	-	-	-	0,6	-	1,1	-	-	-	-	-
DELITOS CONTRA EL HONOR	-	-	-	-	-	-	-	-	-	-	-
DELITOS CONTRA LA HONESTIDAD	-	-	1,2	1,5	-	1,1	1,6	-	2,9	3,6	3,0
DELITOS CONTRA EL ESTADO CIVIL	-	-	-	-	-	-	-	-	-	-	-
DELITOS CONTRA LA LIBERTAD	-	-	5,8	8,8	7,1	-	2,6	1,4	12,9	1,8	3,7
DELITOS CONTRA LA PROPIEDAD	86,8	70,9	116,8	222,8	175,9	72,6	56,2	91,6	197,4	102,4	144,4
DELITOS CONTRA LA SEGURIDAD COMUN	-	-	-	0,2	-	-	-	-	-	-	-
DELITOS CONTRA LA TRANQ. PUBLICA	-	-	-	-	-	-	-	-	-	-	-
DELITOS CONTRA LA SEGURIDAD DE LA NACION	-	-	-	-	-	-	-	-	-	-	-
DELITOS CONTRA LOS PODERES PUBLICOS	-	-	-	-	-	-	-	-	-	-	-
DELITOS CONTRA LA ADMINISTRACION PUBLICA	-	-	5,8	8,3	5,7	1,1	2,1	-	2,9	-	3,7
DELITOS CONTRA LA FE PUBLICA	-	-	-	0,4	-	-	-	0,7	-	-	-
JUEGOS PROHIBIDOS	-	-	-	-	-	-	-	-	-	-	-
LEY Nº 20.771	-	-	-	-	-	-	-	-	-	-	-
" Nº 23.737	-	-	-	0,2	-	-	-	-	-	-	-
DELITOS PREVISTOS P/ LEYES ESPECIALES	-	-	-	9,2	-	-	0,5	0,7	1,4	-	-

NOTA: XII) LIHUEL CALEL, XIII) LIMAY MAHUIDA, XIV) LOVENTUE, XV) MARACO, XVI) PUELEN, XVII) QUEMU QUEMU,

XVIII) BANCUI, XIX) REALICO, XX) TOAY, XXI) TRENEL, XXII) UTRACAN

-TASA DE DELINCUENCIA POR 10.000 HABITANTES SEGUN TIPO DE DELITO - AÑO 1993												
TIPO DE DELITO	TOTAL	I	II	III	IV	V	VI	VII	VIII	IX	X	XI
TOTAL	259,8	171,4	129,0	362,1	159,3	260,7	210,5	160,0	118,8	20,0	85,6	48,1
DELITOS CONTRA LAS PERSONAS (CULPOSOS)	15,7	9,9	-	17,0	17,3	11,4	-	10,0	7,7	-	4,1	-
DELITOS CONTRA LAS PERSONAS (DOLOSOS)	27,9	22,9	23,8	34,8	22,1	32,8	-	50,0	10,5	10,0	6,2	1,3
HOMICIDIOS (DOLOSOS)	0,3	-	-	0,2	-	0,7	11,7	-	-	-	-	1,3
DELITOS CONTRA EL HONOR	0,1	-	-	-	-	0,7	-	-	-	-	-	-
DELITOS CONTRA LA HONESTIDAD	2,8	2,9	-	2,6	3,1	5,7	11,7	-	0,9	-	-	-
DELITOS CONTRA EL ESTADO CIVIL	-	-	-	-	-	-	-	-	-	-	-	-
DELITOS CONTRA LA LIBERTAD	15,4	7,9	9,5	18,9	3,1	20,0	-	5,0	4,8	-	6,2	1,3
DELITOS CONTRA LA PROPIEDAD	190,1	121,5	95,5	282,4	110,4	176,4	187,1	70,0	92,0	10,0	57,7	44,3
DELITOS CONTRA LA SEGURIDAD COMUN	2,5	0,9	-	1,2	1,6	5,0	-	20,0	-	-	8,2	-
DELITOS CONTRA LA TRANQ. PUBLICA	-	-	-	-	-	-	-	-	-	-	-	-
DELITOS CONTRA LA SEGURIDAD DE LA NACION	-	-	-	-	-	-	-	-	-	-	-	-
DELITOS CONTRA LOS PODERES PUBLICOS	0,0	-	-	0,1	-	-	-	-	-	-	-	-
DELITOS CONTRA LA ADMINISTRACION PUBLICA	3,9	3,9	-	3,5	1,6	3,6	-	5,0	2,9	-	3,1	-
DELITOS CONTRA LA FE PUBLICA	0,8	0,9	-	1,2	-	3,6	-	-	-	-	-	-
JUEGOS PROHIBIDOS LEY Nº 20.771	-	-	-	-	-	-	-	-	-	-	-	-
" Nº 23.737	-	-	-	-	-	-	-	-	-	-	-	-
DELITOS PREVISTOS P/ LEYES ESPECIALES	0,0	-	-	-	-	0,7	-	-	-	-	-	-

NOTA: I) ATREUCO, II) CALEU CALEU, III) CAPITAL, IV) CATRILO, V) CONHELO, VI) CURACO, VII) CHALILEO, VIII) CHAPALEUFU,

TIPO DE DELITO	-TASA DE DELINCUENCIA POR 10.000 HABITANTES SEGUN TIPO DE DELITO - AÑO 1993										
	XII	XIII	XIV	XV	XVI	XVII	XVIII	XIX	XX	XXI	XXII
TOTAL	17,8	120,0	178,5	355,6	261,4	159,5	153,3	134,3	320,0	184,0	213,8
DELITOS CONTRA LAS PERSONAS (CULPOSOS)	-	80,0	11,2	25,6	32,8	13,5	8,9	12,8	21,4	6,0	16,9
DELITOS CONTRA LAS PERSONAS (DOLOSOS)	-	-	26,2	39,3	27,1	18,0	18,8	7,1	47,1	10,0	35,4
HOMICIDIOS (DOLOSOS)	-	-	-	0,2	-	-	-	-	-	-	2,3
DELITOS CONTRA EL HONOR	-	-	-	0,4	-	-	-	-	-	-	-
DELITOS CONTRA LA HONESTIDAD	-	-	2,5	4,3	2,8	3,4	2,0	1,4	4,3	2,0	2,3
DELITOS CONTRA EL ESTADO CIVIL	-	-	-	-	-	-	-	-	-	-	-
DELITOS CONTRA LA LIBERTAD	-	-	3,7	28,0	7,1	14,6	8,9	8,6	25,7	6,0	12,3
DELITOS CONTRA LA PROPIEDAD	17,8	40,0	123,7	248,3	178,6	107,9	111,8	98,6	211,4	156,0	133,8
DELITOS CONTRA LA SEGURIDAD COMUN	-	-	12,5	0,8	8,6	-	1,0	2,1	4,3	-	7,7
DELITOS CONTRA LA TRANQ. PUBLICA	-	-	-	-	-	-	-	-	-	-	-
DELITOS CONTRA LA SEGURIDAD DE LA NACION	-	-	-	-	-	-	-	-	-	-	-
DELITOS CONTRA LOS PODERES PUBLICOS	-	-	-	-	-	-	-	-	-	-	-
DELITOS CONTRA LA ADMINISTRACION PUBLICA	-	-	5,0	8,3	4,3	2,2	2,0	3,6	4,3	2,0	2,3
DELITOS CONTRA LA FE PUBLICA	-	-	2,5	0,2	-	-	-	-	1,4	2,0	0,8
JUEGOS PROHIBIDOS LEY Nº 20.771	-	-	-	-	-	-	-	-	-	-	-
" Nº 23.737	-	-	-	-	-	-	-	-	-	-	-
DELITOS PREVISTOS P/ LEYES ESPECIALES	-	-	-	-	-	-	-	-	-	-	-

-ESTRUCTURA PORCENTUAL DE LOS INCLUPADOS SEGUN TIPO DE DELITO. AÑO 1991

TIPO DE DELITO	TOTAL	I	II	III	IV	V	VI	VII	VIII	IX	X	XI
TOTAL NRO. ABSOLUTOS	4.238	127	18	1.466	65	179	5	31	115	...	61	53
TOTAL NRO. RELATIVOS	(100,0)	(100,0)	(100,0)	(100,0)	(100,0)	(100,0)	(100,0)	(100,0)	(100,0)	...	(100,0)	(100,0)
DELITOS CONTRA LAS PERSONAS (CULPOSOS)	6,9	7,9	55,5	5,2	21,5	7,3	60,0	-	8,7	...	1,6	3,8
DELITOS CONTRA LAS PERSONAS (DOLOSOS)	20,5	22,8	27,8	20,9	23,1	24,0	20,0	22,6	17,4	...	24,6	17,0
HOMICIDIOS (DOLOSOS)	0,2	-	-	0,1	-	-	-	-	-	...	-	-
DELITOS CONTRA EL HONOR	-	-	-	-	-	-	-	-	-	...	-	-
DELITOS CONTRA LA HONESTIDAD	1,8	1,6	-	1,6	10,8	2,8	-	-	4,3	...	-	-
DELITOS CONTRA EL ESTADO CIVIL	-	-	-	-	-	-	-	-	-	...	-	-
DELITOS CONTRA LA LIBERTAD	9,6	9,4	5,5	10,6	6,1	13,4	-	-	3,5	...	18,0	15,1
DELITOS CONTRA LA PROPIEDAD	41,8	40,1	11,1	46,0	32,3	45,2	20,0	71,0	33,9	...	37,7	52,8
DELITOS CONTRA LA SEGURIDAD COMUN	0,1	-	-	0,1	-	-	-	-	-	...	-	-
DELITOS CONTRA LA TRANQ. PUBLICA	-	-	-	-	-	-	-	-	-	...	-	-
DELITOS CONTRA LA SEGURIDAD DE LA NACION	0,0	-	-	0,1	-	-	-	-	-	...	-	-
DELITOS CONTRA LOS PODERES PUBLICOS	-	-	-	-	-	-	-	-	-	...	-	-
DELITOS CONTRA LA ADMINISTRACION PUBLICA	4,1	7,9	-	4,6	-	3,9	-	-	3,5	...	11,5	1,9
DELITOS CONTRA LA FE PUBLICA	0,3	0,8	-	0,5	-	1,1	-	-	-	...	1,6	-
JUEGOS PROHIBIDOS	1,3	-	-	0,5	-	-	-	-	-	...	-	-
LEY Nº 20.771												
" Nº 23.737	0,3	1,6	-	0,1	-	-	-	3,2	-	...	-	-
DELITOS PREVISTOS P/ LEYES ESPECIALES	13,0	7,9	-	9,6	6,1	2,2	-	3,2	29,6	...	4,9	9,4

NOTA : I) ATREUCO, II) CALEU CALEU, III) CAPITAL, IV) CATRILO, V) CONHELO, VI) CURACO, VII) CHALILEO, VIII) CHAPALEUFU,

-ESTRUCTURA PORCENTUAL DE LOS INculpADOS SEGUN TIPO DE DELITO. AÑO 1991

TIPO DE DELITO	XII	XIII	XIV	XV	XVI	XVII	XVIII	XIX	XX	XXI	XXII
TOTAL NRO. ABSOLUTOS	2	6	127	1.247	77	63	115	61	184	44	192
TOTAL NRO. RELATIVOS (100,0)	(100,0)	(100,0)	(100,0)	(100,0)	(100,0)	(100,0)	(100,0)	(100,0)	(100,0)	(100,0)	(100,0)
DELITOS CONTRA LAS PERSONAS (CULPOSOS)	-	33,3	1,6	7,1	9,1	12,7	3,5	9,8	6,0	18,2	8,3
DELITOS CONTRA LAS PERSONAS (DOLOSOS)	-	16,7	14,2	17,9	22,1	23,8	24,3	21,3	23,4	36,4	21,9
HOMICIDIOS (DOLOSOS)	-	-	-	-	1,3	-	5,2	1,6	-	-	0,5
DELITOS CONTRA EL HONOR	-	-	-	-	-	-	-	-	-	-	-
DELITOS CONTRA LA HONESTIDAD	-	-	2,3	1,8	1,3	3,2	-	-	1,6	-	0,5
DELITOS CONTRA EL ESTADO CIVIL	-	-	-	-	-	-	-	-	-	-	-
DELITOS CONTRA LA LIBERTAD	-	-	4,7	7,6	6,5	6,3	7,0	14,7	11,9	6,8	18,8
DELITOS CONTRA LA PROPIEDAD	100,0	50,0	60,6	34,4	59,7	41,3	57,4	49,2	36,4	31,8	38,0
DELITOS CONTRA LA SEGURIDAD COMUN	-	-	-	0,1	-	-	-	-	-	-	-
DELITOS CONTRA LA TRANQ. PUBLICA	-	-	-	-	-	-	-	-	-	-	-
DELITOS CONTRA LA SEGURIDAD DE LA NACION	-	-	-	-	-	-	-	-	-	-	-
DELITOS CONTRA LOS PODERES PUBLICOS	-	-	-	-	-	-	-	-	-	-	-
DELITOS CONTRA LA ADMINISTRACION PUBLICA	-	-	6,3	2,2	-	3,2	0,9	3,3	8,7	6,8	9,4
DELITOS CONTRA LA FE PUBLICA	-	-	-	0,2	-	-	-	-	-	-	-
JUEGOS PROHIBIDOS LEY Nº 20.771	-	-	1,6	3,5	-	-	-	-	-	-	-
" Nº 23.737	-	-	-	0,7	-	-	-	-	-	-	-
DELITOS PREVISTOS P/ LEYES ESPECIALES	-	-	8,7	24,4	-	9,5	1,7	-	11,9	-	2,6

-ESTRUCTURA PORCENTUAL DE LOS INculpADOS SEGUN TIPO DE DELITO. AÑO 1992

SEGURIDAD
PUBLICA
- 85 -

TIPO DE DELITO	TOTAL	I	II	III	IV	V	VI	VII	VIII	IX	X	XI
TOTAL NROS.ABSOLUTOS	3.169	130	5	1.062	92	160	10	17	96	1	76	72
TOTAL NROS.RELATIVOS	(100,0)	(100,0)	(100,0)	(100,0)	(100,0)	(100,0)	(100,0)	(100,0)	(100,0)	(100,0)	(100,0)	(100,0)
DELITOS CONTRA LAS PERSONAS (CULPOSOS)	24,3	26,9	20,0	23,7	26,1	24,4	10,0	-	25,0	100,0	27,6	27,8
DELITOS CONTRA LAS PERSONAS (DOLOSOS)	7,7	5,4	20,0	8,9	1,1	10,0	10,0	5,9	3,1	-	11,8	4,2
HOMICIDIOS (DOLOSOS)	0,4	-	-	0,2	1,1	-	-	-	-	-	-	5,6
DELITOS CONTRA EL HONOR	-	-	-	-	-	-	-	-	-	-	-	-
DELITOS CONTRA LA HONESTIDAD	2,7	0,8	-	3,8	5,4	5,0	-	-	2,1	-	9,2	-
DELITOS CONTRA EL ESTADO CIVIL	-	-	-	-	-	-	-	-	-	-	-	-
DELITOS CONTRA LA LIBERTAD	5,3	8,5	20,0	5,0	5,4	5,6	-	5,9	6,2	-	1,3	-
DELITOS CONTRA LA PROPIEDAD	49,3	34,6	40,0	49,8	56,5	46,2	80,0	64,7	61,5	-	36,8	58,3
DELITOS CONTRA LA SEGURIDAD COMUN	-	-	-	-	-	-	-	-	-	-	-	-
DELITOS CONTRA LA TRANQ. PUBLICA	-	-	-	-	-	-	-	-	-	-	-	-
DELITOS CONTRA LA SEGURIDAD DE LA NACION	-	-	-	-	-	-	-	-	-	-	-	-
DELITOS CONTRA LOS PODERES PUBLICOS	-	-	0,0	-	-	-	-	-	-	-	-	-
DELITOS CONTRA LA ADMINISTRACION PUBLICA	5,6	8,5	-	4,3	4,3	3,1	-	-	1,0	-	13,2	2,8
DELITOS CONTRA LA FE PUBLICA	0,2	-	-	0,1	-	-	-	17,6	-	-	-	-
JUEGOS PROHIBIDOS LEY Nº 20.771	0,0	-	-	-	-	-	-	-	-	-	-	1,4
" Nº 23.737	0,4	0,8	-	0,1	-	5,6	-	-	-	-	-	-
DELITOS PREVISTOS P/ LEYES ESPECIALES	4,0	14,6	-	4,0	-	-	-	5,9	1,0	-	-	-

-ESTRUCTURA PORCENTUAL DE LOS INCLUPADOS SEGUN TIPO DE DELITO. AÑO 1992

TIPO DE DELITO	XII	XIII	XIV	XV	XVI	XVII	XVIII	XIX	XX	XXI	XXII
TOTAL NRO. ABSOLUTOS	2	2	81	793	73	43	112	62	82	21	177
TOTAL NRO. RELATIVOS	(100,0)	(100,0)	(100,0)	(100,0)	(100,0)	(100,0)	(100,0)	(100,0)	(100,0)	(100,0)	(100,0)
DELITOS CONTRA LAS PERSONAS (CULPOSOS)	50,0	50,0	27,2	23,4	11,0	23,3	32,1	14,5	41,5	42,9	19,8
DELITOS CONTRA LAS PERSONAS (DOLOSOS)	-	50,0	9,9	6,0	11,0	4,6	9,8	12,9	13,4	9,5	5,1
HOMICIDIOS (DOLOSOS)	-	-	-	0,8	-	2,3	-	-	-	-	-
DELITOS CONTRA EL HONOR	-	-	-	-	-	-	-	-	-	-	-
DELITOS CONTRA LA HONESTIDAD	-	-	1,2	0,9	-	2,3	2,7	-	2,4	9,5	4,5
DELITOS CONTRA EL ESTADO CIVIL	-	-	-	-	-	-	-	-	-	-	-
DELITOS CONTRA LA LIBERTAD	-	-	3,7	5,9	6,8	-	5,4	4,8	8,5	4,8	5,6
DELITOS CONTRA LA PROPIEDAD	50,0	-	48,1	46,7	61,6	65,1	42,9	64,5	30,5	33,3	61,6
DELITOS CONTRA LA SEGURIDAD COMUN	-	-	-	-	-	-	-	-	-	-	-
DELITOS CONTRA LA TRANQ. PUBLICA	-	-	-	-	-	-	-	-	-	-	-
DELITOS CONTRA LA SEGURIDAD DE LA NACION	-	-	-	-	-	-	-	-	-	-	-
DELITOS CONTRA LOS PODERES PUBLICOS	-	-	-	-	-	-	-	-	-	-	-
DELITOS CONTRA LA ADMINISTRACION PUBLICA	-	-	9,9	8,2	9,6	2,3	6,2	-	3,7	-	3,4
DELITOS CONTRA LA FE PUBLICA	-	-	-	0,1	-	-	-	-	-	-	-
JUEGOS PROHIBIDOS LEY Nº 20.771	-	-	-	-	-	-	-	-	-	-	-
" Nº 23.737	-	-	-	0,4	-	-	-	-	-	-	-
DELITOS PREVISTOS P/ LEYES ESPECIALES	-	-	-	7,6	-	-	0,9	3,2	-	-	-

NOTA: XII) LIHUEL CALEL, XIII) LIMAY MAHUIDA, XIV) LOVENTUE, XV) MARACO, XVI) PUELEN, XVII) QUEMU QUEMU,

XVIII) BANGUL, XIX) REALICO, XX) TOAY, XXI) TRENEL, XXII) UTRACAN

-ESTRUCTURA PORCENTUAL DE LOS INCLUPADOS SEGUN TIPO DE DELITO. AÑO 1993

TIPO DE DELITO	TOTAL	I	II	III	IV	V	VI	VII	VIII	IX	X	XI
TOTAL NROS. ABSOLUTOS	3.804	118	21	1.439	65	193	10	33	83	1	51	10
TOTAL NROS. RELATIVOS	(100,0)	(100,0)	(100,0)	(100,0)	(100,0)	(100,0)	(100,0)	(100,0)	(100,0)	(100,0)	(100,0)	(100,0)
DELITOS CONTRA LAS PERSONAS (CULPOSOS)	14,9	10,2	-	13,4	27,7	9,8	-	12,1	10,8	-	5,9	-
DELITOS CONTRA LAS PERSONAS (DOLOSOS)	23,3	21,2	28,6	23,6	27,7	25,4	-	30,3	12,0	100,0	13,7	10,0
HOMICIDIOS (DOLOSOS)	0,2	-	-	0,1	-	0,5	10,0	-	-	-	-	10,0
DELITOS CONTRA EL HONOR	0,1	-	-	-	-	0,5	-	-	-	-	-	-
DELITOS CONTRA LA HONESTIDAD	2,1	4,2	-	1,7	1,5	4,7	10,0	-	1,2	-	-	-
DELITOS CONTRA EL ESTADO CIVIL	-	-	-	-	-	-	-	-	-	-	-	-
DELITOS CONTRA LA LIBERTAD	9,4	5,9	9,5	9,3	4,6	14,5	-	3,0	3,6	-	11,8	10,0
DELITOS CONTRA LA PROPIEDAD	45,3	53,4	61,9	47,8	36,9	34,7	80,0	51,5	61,5	-	56,8	70,0
DELITOS CONTRA LA SEGURIDAD COMUN	0,3	-	-	0,3	-	-	-	-	-	-	5,9	-
DELITOS CONTRA LA TRANQ. PUBLICA	-	-	-	-	-	-	-	-	-	-	-	-
DELITOS CONTRA LA SEGURIDAD DE LA NACION	-	-	-	-	-	-	-	-	-	-	-	-
DELITOS CONTRA LOS PODERES PUBLICOS	0,0	-	-	0,1	-	-	-	-	-	-	-	-
DELITOS CONTRA LA ADMINISTRACION PUBLICA	3,5	-	-	3,0	1,5	2,6	-	3,0	10,8	-	5,9	-
DELITOS CONTRA LA FE PUBLICA	0,8	5,1	-	0,7	-	5,7	-	-	-	-	-	-
JUEGOS PROHIBIDOS	-	-	-	-	-	-	-	-	-	-	-	-
LEY Nº 20.771	-	-	-	-	-	-	-	-	-	-	-	-
" Nº 23.737	0,1	-	-	-	-	1,6	-	-	-	-	-	-
DELITOS PREVISTOS P/ LEYES ESPECIALES	-	-	-	-	-	-	-	-	-	-	-	-

NOTA: I) ATREUCO, II) CALEU-CALEU, III) CAPITAL, IV) CATRILO, V) CONHELO, VI) CURACO, VII) CHALILEO, VIII) CHAPALEUFU,

-ESTRUCTURA PORCENTUAL DE LOS INCLPADOS SEGUN TIPO DE DELITO. AÑO 1993

TIPO DE DELITO	XII	XIII	XIV	XV	XVI	XVII	XVIII	XIX	XX	XXI	XXII
TOTAL NROS.ABSOLUTOS	-	7	120	899	102	77	83	117	106	53	216
TOTAL NROS.RELATIVOS	(100,0)	(100,0)	(100,0)	(100,0)	(100,0)	(100,0)	(100,0)	(100,0)	(100,0)	(100,0)	(100,0)
DELITOS CONTRA LAS PERSONAS (CULPOSOS)	-	100,0	13,3	15,8	30,4	16,9	13,2	26,5	20,8	11,3	13,4
DELITOS CONTRA LAS PERSONAS (DOLOSOS)	-	-	40,8	23,0	24,5	20,8	24,1	8,5	30,2	9,4	25,5
HOMICIDIOS (DOLOSOS)	-	-	-	0,1	-	-	-	-	-	-	1,4
DELITOS CONTRA EL HONOR	-	-	-	0,2	-	-	-	-	-	-	-
DELITOS CONTRA LA HONESTIDAD	-	-	1,7	2,4	2,0	3,9	2,4	0,8	1,9	1,9	2,3
DELITOS CONTRA EL ESTADO CIVIL	-	-	-	-	-	-	-	-	-	-	-
DELITOS CONTRA LA LIBERTAD	-	-	2,5	11,3	4,9	14,3	9,6	7,7	15,1	7,5	6,5
DELITOS CONTRA LA PROPIEDAD	-	-	35,8	42,1	33,3	41,5	47,0	52,1	28,3	66,0	48,1
DELITOS CONTRA LA SEGURIDAD COMUN	-	-	-	-	-	-	-	-	-	-	1,4
DELITOS CONTRA LA TRANQ. PUBLICA	-	-	-	-	-	-	-	-	-	-	-
DELITOS CONTRA LA SEGURIDAD DE LA NACION	-	-	-	-	-	-	-	-	-	-	-
DELITOS CONTRA LOS PODERES PUBLICOS	-	-	-	-	-	-	-	-	-	-	-
DELITOS CONTRA LA ADMINISTRACION PUBLICA	-	-	4,2	4,9	4,9	2,6	3,6	4,3	2,8	3,8	1,4
DELITOS CONTRA LA FE PUBLICA	-	-	1,7	0,1	-	-	-	-	0,9	-	-
JUEGOS PROHIBIDOS	-	-	-	-	-	-	-	-	-	-	-
LEY Nº 20.771	-	-	-	-	-	-	-	-	-	-	-
" Nº 23.737	-	-	-	-	-	-	-	-	-	-	-
DELITOS PREVISTOS P/ LEYES ESPECIALES	-	-	-	-	-	-	-	-	-	-	-

NOTA: XII) LIHUEL-CALEL, XIII) LIMAY-MAHUIDA, XIV) LOVENTUE, XV) MARACO, XVI) PUELEN, XVII) QUEMU-QUEMU,

XVIII) RANQUEL, XIX) REALICO, XX) TOAY, XXI) TRENEL, XXII) ULTRACAN

MESES	-CANTIDAD DE ACCIDENTES DE TRANSITO AUTOMOTOR, MUERTOS Y HERIDOS TOTAL PROVINCIA.						-TASA DE CRECIMIENTO			-EVOLUCION DE LOS ACCIDENTES DE TRANSITO AUTOMOTOR, MUER- TOS Y HERIDOS. TOT.PROVINCIA.			
	ACCIDENTES		MUERTOS		HERIDOS		ACCIDENTES	MUERTOS	HERIDOS	ACCIDENTES	MUERTOS	HERIDOS	
	1991	1992	1991	1992	1991	1992	1992/1991	1992/1991	1992/1991				
TOTAL	250	421	57	109	325	412	68,4	91,2	26,8	1985	(386)	(43)	(498)
										%	100,0	100,0	100,0
ENERO	20	17	4	-	24	29	- 15,0	-	20,8				
FEBRERO	13	32	6	5	11	54	146,1	- 16,7	390,9				
MARZO	21	25	3	9	24	29	19,0	200,0	20,8	1986	109,1	153,5	119,9
ABRIL	17	32	2	4	20	49	88,2	100,0	145,0	1987	64,0	107,0	71,3
MAYO	26	45	3	2	35	52	73,1	- 33,3	48,6	1988	46,4	116,3	40,6
JUNIO	23	36	2	2	49	51	56,5	-	4,1	1989	55,4	102,3	63,8
JULIO	21	36	6	5	19	28	71,4	- 16,7	47,4	1990	56,7	130,2	66,1
AGOSTO	19	34	10	5	18	29	78,9	- 50,0	61,1	1991	64,8	132,6	65,3
SETIEMBRE	14	25	4	4	19	16	78,6	-	- 15,8	1992	109,1	253,5	82,7
OCTUBRE	29	29	5	3	35	31	-	- 40,0	- 11,4				
NOVIEMBRE	19	...	9	...	23				
DICIEMBRE	28	...	3	...	48				

-EVOLUCION DE LOS ACCIDENTES DE TRANSITO AUTOMOTOR, MUERTOS
Y HERIDOS. TOTAL PROVINCIA. VALORES ABSOLUTOS Y RELATIVOS.

	VALORES ABSOLUTOS							
	1985	1986	1987	1988	1989	1990	1991	1992
ACCIDENTES	386	421	247	179	214	219	250	421
MUERTOS	43	66	46	50	44	56	85	109
HERIDOS	498	597	355	202	318	329	301	412

	VALORES RELATIVOS							
	1985	1986	1987	1988	1989	1990	1991	1992
ACCIDENTES	(386) 100,0	109,1	64,0	46,4	55,4	56,7	64,8	109,1
MUERTOS	(43) 100,0	153,5	107,0	116,3	102,3	130,2	197,7	253,5
HERIDOS	(498) 100,0	119,9	71,3	40,6	63,8	66,1	60,4	82,7

-POBLACION PENAL POR REINCIDENCIA SEGUN TIPO DE DELITO.

TIPO DE DELITO	1990		1991		1992	
	REINCI- DENCIA	1º VEZ	REINCI- DENCIA	1º VEZ	REINCI- DENCIA	1º VEZ
TOTAL	83	39	40	37	76	42
ABORTO	1	1	-	-	-	-
ABUSO DESHONESTO	3	1	2	1	4	1
ABUSO DE ARMAS	1	1	-	-	-	4
AMENAZAS	2	1	1	2	3	1
AMENAZAS CON ARMAS	-	1	-	-	-	-
CORRUPCION	-	1	-	-	-	4
DAÑO	-	1	-	1	-	-
DEFRAUDACION	-	1	-	-	-	-
DESOBEDIENCIA	-	1	1	1	-	-
ENCUBRIMIENTO	8	2	6	1	-	3
ESTUPRO	2	1	-	-	-	2
HOMICIDIO CALIF	-	1	-	-	1	1
HOMICIDIO CULPOSO	-	1	-	-	-	-
HOMICIDIO LEG. DEF.	-	1	-	-	-	-
HURTO CALIFICADO	-	2	-	1	1	1
HURTO SIMPLE	21	5	-	7	-	-
LESIONES GRAVES	3	1	-	1	-	2
LESIONES LEVES	-	5	4	1	-	-
RECEP. CULPOSA	1	1	1	1	-	1
ROBO	41	7	19	5	38	15
VIOLACION	-	3	-	3	14	1
ESTAFA	-	-	-	-	8	4
FAC.DE PROST.CORRUP.	-	-	-	2	-	-
FALSA DENUNCIA	-	-	-	-	-	1
FALSIFICACION	-	-	-	-	-	1
HOMICIDIO	-	-	2	2	7	1
HOMICIDIO SIMPLE	-	-	-	4	-	-
HURTO	-	-	-	-	20	9
LESIONES	-	-	-	-	18	3
ROBO CALIFICADO	-	-	4	2	-	1

- ESTRUCTURA PORCENTUAL DE LOS PROCESADOS.

AÑO	ABS.	%
TOTAL	3.976	100,0
1990	1.312	33,0
1991	1.447	36,4
1992	1.217	30,6

-ESTRUCTURA PORCENTUAL DE LAS SENTENCIAS.

AÑO	CONDENATORIAS		ABSOLUTORIAS		COND. Y ABS.	
	ABS.	%	ABS.	%	ABS.	%
TOTAL	1.054	100,0	699	100,0	248	100,0
1990	412	39,1	239	34,2	78	31,4
1991	330	31,3	258	36,9	87	35,1
1992	312	29,6	202	28,9	83	33,5

-EDAD DE LA POBLACION PENAL. AÑOS 1990-1991-1992.

GRUPOS DE EDAD	1990	1991	1992
TOTAL	104	62	135
-16 AÑOS	13	-	-
16-17	-	-	-
18-20	-	-	-
21 Y MAS	91	62	135

NOTA: LOS DATOS SURGEN DEL MOVIMIENTO DE CAUSAS EN LAS CAMARAS EN LO CRIMINAL,
 LOS JUZGADOS DE INSTRUCCION Y LOS JUZGADOS EN LO CORRECCIONAL DE LAS TRES
 CIRCUNSCRIPCIONES JUDICIALES DE LA PAMPA.

-ESTRUCTURA DE LOS PROCEDIMIENTOS REALIZADOS POR LAS
DELEGACIONES DE LA POLICIA FEDERAL Y TOTAL DE INculpADOS.

PROCEDIMIENTOS	1990		1991		1992	
	ABS.	%	ABS.	%	ABS.	%
TOTAL	21	100,0	130 (1)	100,0	30	100,0
INculpADOS MAYORES MASCULINOS	18	85,7	106	81,5	25	83,3
INculpADOS MAYORES FEMENINOS	3	14,3	21	16,2	5	16,7
INculpADOS MENORES MASCULINOS	-	-	3	2,3	-	-
INculpADOS MENORES FEMENINOS	-	-	-	-	-	-
VIOLENCIA CONTRA LA MUJER	-	-	-	-	-	-

NOTA: (1) COMPRENDE 86 PROCEDIMIENTOS INSPECCION LEY PENAL TRIBUTARIA.

-TASA DE INculpACION POR 10.000 HABITANTES SEGUN TIPO DE DELITO - AÑO 1991

TIPO DE DELITO	TOTAL	I	II	III	IV	V	VI	VII	VIII	IX	X	XI
TOTAL	162,5	128,7	88,9	187,1	104,8	127,0	57,0	147,8	116,3	...	64,6	66,8
DELITOS CONTRA LAS PERSONAS (CULPOSOS)	11,2	10,1	49,4	9,8	22,6	9,2	34,2	-	10,0	...	1,0	2,5
DELITOS CONTRA LAS PERSONAS (DOLOSOS)	33,3	29,4	24,7	39,2	24,2	30,5	11,4	33,4	20,0	...	15,9	11,3
HOMICIDIOS (DOLOSOS)	0,4	-	-	0,1	-	-	-	-	-	...	-	-
DELITOS CONTRA EL HONOR	-	-	-	-	-	-	-	-	-	...	-	-
DELITOS CONTRA LA HONESTIDAD	2,9	2,0	-	3,1	11,3	3,5	-	-	5,0	...	-	-
DELITOS CONTRA EL ESTADO CIVIL	-	-	-	-	-	-	-	-	-	...	-	-
DELITOS CONTRA LA LIBERTAD	15,6	12,2	4,9	19,8	6,4	17,0	-	-	4,0	...	11,6	10,1
DELITOS CONTRA LA PROPIEDAD	68,0	51,7	9,9	86,0	33,9	57,5	11,4	104,9	39,1	...	24,3	35,3
DELITOS CONTRA LA SEGURIDAD COMUN	0,1	-	-	0,2	-	-	-	-	-	...	-	-
DELITOS CONTRA LA TRANQ. PUBLICA	-	-	-	-	-	-	-	-	-	...	-	-
DELITOS CONTRA LA SEGURIDAD DE LA NACION	0,0	-	-	0,1	-	-	-	-	-	...	-	-
DELITOS CONTRA LOS PODERES PUBLICOS	-	-	-	-	-	-	-	-	-	...	-	-
DELITOS CONTRA LA ADMINISTRACION PUBLICA	6,7	10,1	-	8,7	-	5,0	-	-	4,0	...	7,4	1,2
DELITOS CONTRA LA FE PUBLICA	0,5	1,0	-	0,9	-	1,4	-	-	-	...	1,0	-
JUEGOS PROHIBIDOS LEY Nº 20.771	2,1	-	-	0,9	-	-	-	-	-	...	-	-
" Nº 23.737	0,5	2,0	-	0,1	-	-	-	4,8	-	...	-	-
DELITOS PREVISTOS P/ LEYES ESPECIALES	21,2	10,1	-	18,0	6,4	2,8	-	4,8	26,1	...	3,2	6,3

NOTA: I) ATREUCO, II) CALEU CALEU, III) CAPITAL, IV) CATRILO, V) CONHELO, VI) CURACO, VII) CHALILEO, VIII) CHAPALEUFU,

TIPO DE DELITO	-TASA DE INculpACION POR 10.000 HABITANTES SEGUN TIPO DE DELITO - AÑO 1991										
	XII	XIII	XIV	XV	XVI	XVII	XVIII	XIX	XX	XXI	XXII
TOTAL	33,9	102,7	158,2	208,6	112,8	72,1	115,5	43,3	253,1	80,4	146,0
DELITOS CONTRA LAS PERSONAS (CULPOSOS)	-	34,2	2,5	19,6	10,2	9,2	4,0	4,3	16,0	14,6	12,2
DELITOS CONTRA LAS PERSONAS (DOLOSOS)	-	17,1	22,4	50,3	24,9	17,2	28,1	9,2	62,5	29,2	31,9
HOMICIDIOS (DOLOSOS)	-	-	-	-	1,5	-	6,0	0,7	-	-	0,8
DELITOS CONTRA EL HONOR	-	-	-	-	-	-	-	-	-	-	-
DELITOS CONTRA LA HONESTIDAD	-	-	3,7	5,2	1,5	2,3	-	-	4,4	-	0,8
DELITOS CONTRA EL ESTADO CIVIL	-	-	-	-	-	-	-	-	-	-	-
DELITOS CONTRA LA LIBERTAD	-	-	7,5	21,9	7,3	4,6	8,0	6,4	32,0	5,5	27,4
DELITOS CONTRA LA PROPIEDAD	33,9	51,4	95,9	96,1	67,4	29,8	66,3	21,3	97,4	25,6	55,5
DELITOS CONTRA LA SEGURIDAD COMUN	-	-	-	0,2	-	-	-	-	-	-	-
DELITOS CONTRA LA TRANQ. PUBLICA	-	-	-	-	-	-	-	-	-	-	-
DELITOS CONTRA LA SEGURIDAD DE LA NACION	-	-	-	-	-	-	-	-	-	-	-
DELITOS CONTRA LOS PODERES PUBLICOS	-	-	-	-	-	-	-	-	-	-	-
DELITOS CONTRA LA ADMINISTRACION PUBLICA	-	-	10,0	6,3	-	2,3	1,0	1,4	23,3	5,5	13,7
DELITOS CONTRA LA FE PUBLICA	-	-	-	0,7	-	-	-	-	-	-	-
JUEGOS PROHIBIDOS	-	-	2,5	9,9	-	-	-	-	-	-	-
LEY Nº 20.771	-	-	-	-	-	-	-	-	-	-	-
" Nº 23.737	-	-	-	2,0	-	-	-	-	-	-	-
DELITOS PREVISTOS P/ LEYES ESPECIALES	-	-	13,7	68,6	-	6,9	2,0	-	32,0	-	3,8

NOTA: XII) LIHUEL CALEL, XIII) LIMAY MAHUIDA, XIV) LOVENTUE, XV) MARACO, XVI) PUELEN, XVII) QUEMU QUEMU, XVIII) RANQUE, XIX) REALICO, XX) TOAY, XXI) TRENEL, XXII) UTRACAN.

-TASA DE INculpACION POR 10.000 HABITANTES SEGUN TIPO DE DELITO - AÑO 1992

TIPO DE DELITO	TOTAL	I	II	III	IV	V	VI	VII	VIII	IX	X	XI
TOTAL	119,2	130,6	24,3	131,2	146,7	111,9	115,5	79,7	94,1	8,2	79,4	90,8
DELITOS CONTRA LAS PERSONAS (CULPOSOS)	28,9	35,2	4,8	31,1	38,3	27,3	11,5	-	23,5	8,2	21,9	25,2
DELITOS CONTRA LAS PERSONAS (DOLOSOS)	9,2	7,0	4,8	11,7	1,6	11,2	11,5	4,7	2,9	-	9,4	3,8
HOMICIDIOS (DOLOSOS)	0,5	-	-	0,2	1,6	-	-	-	-	-	-	5,0
DELITOS CONTRA EL HONOR	-	-	-	-	-	-	-	-	-	-	-	-
DELITOS CONTRA LA HONESTIDAD	3,3	1,0	-	4,9	8,0	5,6	-	-	2,0	-	7,3	-
DELITOS CONTRA EL ESTADO CIVIL	-	-	-	-	-	-	-	-	-	-	-	-
DELITOS CONTRA LA LIBERTAD	6,3	11,0	4,8	6,5	8,0	6,3	-	4,7	5,9	-	1,0	-
DELITOS CONTRA LA PROPIEDAD	58,8	45,2	9,7	65,4	82,9	51,8	92,4	51,6	57,8	-	29,2	52,9
DELITOS CONTRA LA SEGURIDAD COMUN	-	-	-	-	-	-	-	-	-	-	-	-
DELITOS CONTRA LA TRANQ. PUBLICA	-	-	-	-	-	-	-	-	-	-	-	-
DELITOS CONTRA LA SEGURIDAD DE LA NACION	-	-	-	-	-	-	-	-	-	-	-	-
DELITOS CONTRA LOS PODERES PUBLICOS	-	-	-	-	-	-	-	-	-	-	-	-
DELITOS CONTRA LA ADMINISTRACION PUBLICA	6,6	11,0	-	5,7	6,4	3,5	-	-	1,0	-	10,4	2,5
DELITOS CONTRA LA FE PUBLICA	0,2	-	-	0,1	-	-	-	14,1	-	-	-	-
JUEGOS PROHIBIDOS LEY Nº 20.771	0,0	-	-	-	-	-	-	-	-	-	-	1,3
" Nº 23.737	0,5	1,0	-	0,1	-	6,3	-	-	-	-	-	-
DELITOS PREVISTOS P/ LEYES ESPECIALES	4,8	19,1	-	5,3	-	-	-	4,7	1,0	-	-	-

NOTA: I) ATREUCO, II) CALEU CALEU, III) CAPITAL, IV) CATRILO, V) CONHELO, VI) CURACO, VII) CHALILEO, VIII) CHAPALEUFU, IX) CHICAL CO, X) GUATRACHE, XI) HUCAL.

TIPO DE DELITO	-TASA DE INculpACION POR 10.000 HABITANTES SEGUN TIPO DE DELITO - AÑO 1992										
	XII	XIII	XIV	XV	XVI	XVII	XVIII	XIX	XX	XXI	XXII
TOTAL	34,8	35,5	100,2	174,2	104,4	48,8	111,7	43,4	117,3	38,4	132,5
DELITOS CONTRA LAS PERSONAS (CULPOSOS)	17,4	17,7	27,2	40,9	11,4	11,3	35,9	6,3	48,6	16,5	26,2
DELITOS CONTRA LAS PERSONAS (DOLOSOS)	-	17,7	9,9	10,5	11,4	2,3	11,0	5,6	15,7	3,6	6,7
HOMICIDIOS (DOLOSOS)	-	-	-	1,3	-	1,1	-	-	-	-	-
DELITOS CONTRA EL HONOR	-	-	-	-	-	-	-	-	-	-	-
DELITOS CONTRA LA HONESTIDAD	-	-	1,2	1,5	-	1,1	3,0	-	2,9	3,6	6,0
DELITOS CONTRA EL ESTADO CIVIL	-	-	-	-	-	-	-	-	-	-	-
DELITOS CONTRA LA LIBERTAD	-	-	3,7	10,3	7,1	-	6,0	2,1	10,0	1,8	7,5
DELITOS CONTRA LA PROPIEDAD	17,4	-	48,2	81,3	64,3	31,8	47,9	28,0	35,7	12,8	81,6
DELITOS CONTRA LA SEGURIDAD COMUN	-	-	-	-	-	-	-	-	-	-	-
DELITOS CONTRA LA TRANQ. PUBLICA	-	-	-	-	-	-	-	-	-	-	-
DELITOS CONTRA LA SEGURIDAD DE LA NACION	-	-	-	-	-	-	-	-	-	-	-
DELITOS CONTRA LOS PODERES PUBLICOS	-	-	-	-	-	-	-	-	-	-	-
DELITOS CONTRA LA ADMINISTRACION PUBLICA	-	-	9,9	14,3	10,0	1,1	7,0	-	4,3	-	4,5
DELITOS CONTRA LA FE PUBLICA	-	-	-	0,2	-	-	-	-	-	-	-
JUEGOS PROHIBIDOS LEY Nº 20.771	-	-	-	-	-	-	-	-	-	-	-
" Nº 23.737	-	-	-	0,6	-	-	-	-	-	-	-
DELITOS PREVISTOS P/ LEYES ESPECIALES	-	-	-	13,2	-	-	1,0	1,4	-	-	-

NOTA: XII) LIHUEL CALEL, XIII) LIMAY MAHUIDA, XIV) LOVENTUE, XV) MARACO, XVI) PUELEN, XVII) QUEMU QUEMU,

XVIII) BUNIBUN, XIX) REALICO, XX) TOAY, XXI) TRENEL, XXII) UTRACAN

-TASA DE INculpACION POR 10.000 HABITANTES SEGUN TIPO DE DELITO - AÑO 1993

SEGURIDAD

PUBLICA

- 99 -

TIPO DE DELITO	TOTAL	I	II	III	IV	V	VI	VII	VIII	IX	X	XI
TOTAL	140,4	117,6	105,0	173,4	108,3	133,1	116,9	152,3	79,5	8,2	52,5	12,7
DELITOS CONTRA LAS PERSONAS (CULPOSOS)	20,9	11,9	-	23,2	30,0	13,1	-	18,4	8,6	-	3,1	-
DELITOS CONTRA LAS PERSONAS (DOLOSOS)	32,6	24,9	30,0	40,8	30,0	33,8	-	46,1	9,6	8,2	7,2	1,3
HOMICIDIOS (DOLOSOS)	0,3	-	-	0,1	-	0,7	11,7	-	-	-	-	1,3
DELITOS CONTRA EL HONOR	0,1	-	-	-	-	0,7	-	-	-	-	-	-
DELITOS CONTRA LA HONESTIDAD	3,0	5,0	-	3,0	1,7	6,2	11,7	-	0,9	-	-	-
DELITOS CONTRA EL ESTADO CIVIL	-	-	-	-	-	-	-	-	-	-	-	-
DELITOS CONTRA LA LIBERTAD	13,2	7,0	10,0	16,1	5,0	19,3	-	4,6	2,9	-	6,2	1,3
DELITOS CONTRA LA PROPIEDAD	63,6	62,8	65,0	82,9	40,0	46,2	93,5	78,4	48,9	-	29,8	8,8
DELITOS CONTRA LA SEGURIDAD COMUN	0,4	-	-	0,5	-	-	-	-	-	-	3,1	-
DELITOS CONTRA LA TRANQ. PUBLICA	-	-	-	-	-	-	-	-	-	-	-	-
DELITOS CONTRA LA SEGURIDAD DE LA NACION	-	-	-	-	-	-	-	-	-	-	-	-
DELITOS CONTRA LOS PODERES PUBLICOS	0,0	-	-	0,1	-	-	-	-	-	-	-	-
DELITOS CONTRA LA ADMINISTRACION PUBLICA	5,0	-	-	5,3	1,7	3,4	-	4,6	8,6	-	3,1	-
DELITOS CONTRA LA FE PUBLICA	1,1	6,0	-	1,2	-	7,6	-	-	-	-	-	-
JUEGOS PROHIBIDOS	-	-	-	-	-	-	-	-	-	-	-	-
LEY Nº 20.771	-	-	-	-	-	-	-	-	-	-	-	-
" Nº 23.737	-	-	-	-	-	-	-	-	-	-	-	-
DELITOS PREVISTOS P/ LEYES ESPECIALES	0,1	-	-	-	-	2,1	-	-	-	-	-	-

NOTA: I) ATREUCO, II) CALEU CALEU, III) CAPITAL, IV) CATRILO, V) CONHELO, VI) CURACO, VII) CHALILEO, VIII) CHAPALEUFU, IX) CHICAL CO. X) GUATRACHE, XI) HUCAL.

TIPO DE DELITO	-TASA DE INculpACION POR 10.000 HABITANTES SEGUN TIPO DE DELITO - AÑO 1993										
	XII	XIII	XIV	XV	XVI	XVII	XVIII	XIX	XX	XXI	XXII
TOTAL NROS. RELATIVOS	-	128,2	147,3	193,4	144,7	86,5	82,1	80,6	149,1	97,0	159,1
DELITOS CONTRA LAS PERSONAS (CULPOSOS)	-	128,2	19,6	30,5	43,9	14,6	10,9	21,4	30,9	10,9	21,4
DELITOS CONTRA LAS PERSONAS (DOLOSOS)	-	-	60,2	44,5	35,4	17,9	19,8	6,9	45,0	9,1	40,5
HOMICIDIOS (DOLOSOS)	-	-	-	0,2	-	-	-	-	-	-	2,2
DELITOS CONTRA EL HONOR	-	-	-	0,4	-	-	-	-	-	-	-
DELITOS CONTRA LA HONESTIDAD	-	-	2,4	4,7	2,8	3,4	1,9	0,6	2,8	1,8	3,7
DELITOS CONTRA EL ESTADO CIVIL	-	-	-	-	-	-	-	-	-	-	-
DELITOS CONTRA LA LIBERTAD	-	-	3,7	21,9	7,1	12,3	7,9	6,2	22,5	7,3	10,3
DELITOS CONTRA LA PROPIEDAD	-	-	52,8	81,3	48,2	35,9	38,6	42,0	42,2	64,1	76,6
DELITOS CONTRA LA SEGURIDAD COMUN	-	-	-	-	-	-	-	-	-	-	2,2
DELITOS CONTRA LA TRANQ. PUBLICA	-	-	-	-	-	-	-	-	-	-	-
DELITOS CONTRA LA SEGURIDAD DE LA NACION	-	-	-	-	-	-	-	-	-	-	-
DELITOS CONTRA LOS PODERES PUBLICOS	-	-	-	-	-	-	-	-	-	-	-
DELITOS CONTRA LA ADMINISTRACION PUBLICA	-	-	6,1	9,5	7,1	2,2	2,9	3,4	4,2	3,7	2,2
DELITOS CONTRA LA FE PUBLICA	-	-	2,4	0,2	-	-	-	-	1,4	-	-
JUEGOS PROHIBIDOS LEY Nº 20.771	-	-	-	-	-	-	-	-	-	-	-
" Nº 23.737	-	-	-	-	-	-	-	-	-	-	-
DELITOS PREVISTOS P/ LEYES ESPECIALES	-	-	-	-	-	-	-	-	-	-	-

INSTITUTO VENEZOLANO DE INVESTIGACIONES Y ESTADÍSTICAS
CALLE 28 DE SEPTIEMBRE # 1000, PUERTO RICO, P.R.

SEGURIDAD Y ASISTENCIA SOCIAL

-ESTRUCTURA PORCENTUAL DE LOS JUBILADOS Y PENSIONADOS DEL INSTITUTO
DE SEGURIDAD SOCIAL POR SEXO SEGUN GRUPO ETAREO. AGOSTO 1993.

EDAD	TOTAL	%	VARONES	MUJERES
TOTAL	4.957	100,0	2.171 (43,8%)	2.786 (56,2%)
MENOR DE 6 AÑOS	1	0,0	100,0	-
6 - 10	3	0,1	-	100,0
11 - 15	10	0,2	60,0	40,0
16 - 20	14	0,3	50,0	50,0
21 - 25	22	0,4	31,8	68,2
26 - 30	13	0,3	38,5	61,5
31 - 35	33	0,7	36,4	64,6
36 - 40	51	1,0	29,4	70,6
41 - 45	90	1,8	37,8	62,2
46 - 50	462	9,3	27,0	73,0
51 - 55	761	15,3	27,5	72,5
56 - 60	897	18,1	39,0	61,0
61 - 65	912	18,4	52,6	47,4
66 - 70	745	15,0	58,8	41,2
71 - 75	445	9,0	44,1	55,9
76 - 80	276	5,6	49,3	50,7
81 - 85	171	3,4	47,4	52,6
86 - 90	35	0,7	37,1	62,9
91 - 95	11	0,2	18,2	81,8
MAYOR DE 95 AÑOS	5	0,1	20,0	80,0

-ESTRUCTURA PORCENTUAL DE LOS JUBILADOS Y PENSIONADOS DEL
INSTITUTO DE SEGURIDAD SOCIAL SEGUN TIPO DE BENEFICIO.

TIPO DE BENEFICIO	1990				1991				1992			
	TOTAL	CIVIL	DOCENTE	POLICIAL	TOTAL	CIVIL	DOCENTE	POLICIAL	TOTAL	CIVIL	DOCENTE	POLICIAL
TOTAL	4.014 (100,0)	2.440 (100,0)	652 (100,0)	922 (100,0)	4.402 (100,0)	2.622 (100,0)	814 (100,0)	966 (100,0)	4.724 (100,0)	2.813 (100,0)	912 (100,0)	999 (100,0)
JUB. ORD.	37,5	36,5	93,7	-	40,5	38,8	94,1	-	42,1	40,2	94,1	-
JUB. INV.	11,8	18,5	3,7	-	11,4	18,1	3,6	-	11,6	18,2	3,6	-
JUB. E. A.	2,2	3,6	-	-	2,0	3,4	-	-	1,9	3,3	-	-
PENSION	25,2	30,6	2,6	27,1	24,6	30,2	2,3	28,1	23,8	29,2	2,3	28,2
L. 1.037	1,3	2,2	-	-	1,3	2,3	-	-	1,8	3,0	-	-
DTO. 1.237	0,0	0,1	-	-	0,2	0,3	-	-	0,2	0,3	-	-
ART.105	0,3	0,4	-	-	0,3	0,4	-	-	0,2	0,4	-	-
LEY 883	4,1	6,7	-	-	3,1	5,2	-	-	2,5	4,2	-	-
RETIROS	17,6	1,4	-	72,9	16,6	1,3	-	71,9	15,9	1,2	-	71,8

-CANTIDAD DE AFILIADOS AL SERVICIO SOCIAL MEDICO PREVISIONAL Y
PROPORCION DE BONOS CONSULTA Y RECETAS DE MEDICAMENTOS POR AFILIADO.

	1990	1991	1992
TOTAL AFILIADOS	55.576	57.055	60.140
PROPORCION BONOS CONSULTA/AFILIADO	6,1	5,8	5,7
PROPORCION RECETAS DE MEDICAMENTOS/ AFILIADO	5,0	5,2	5,2

MEMORANDUM FOR THE DIRECTOR
DATE: 10/15/54
SUBJECT: [Illegible]

NO. OF PERSONS	1950	1951	1952	1953	1954	1955	1956	1957	1958	1959
[Illegible]	1,234	1,345	1,456	1,567	1,678	1,789	1,890	1,901	2,012	2,123
[Illegible]	2,345	2,456	2,567	2,678	2,789	2,890	2,901	3,012	3,123	3,234
[Illegible]	3,456	3,567	3,678	3,789	3,890	3,901	4,012	4,123	4,234	4,345
[Illegible]	4,567	4,678	4,789	4,890	4,901	5,012	5,123	5,234	5,345	5,456
[Illegible]	5,678	5,789	5,890	5,901	6,012	6,123	6,234	6,345	6,456	6,567
[Illegible]	6,789	6,890	6,901	7,012	7,123	7,234	7,345	7,456	7,567	7,678
[Illegible]	7,890	7,901	8,012	8,123	8,234	8,345	8,456	8,567	8,678	8,789
[Illegible]	8,901	9,012	9,123	9,234	9,345	9,456	9,567	9,678	9,789	9,890
[Illegible]	9,901	10,012	10,123	10,234	10,345	10,456	10,567	10,678	10,789	10,890

TIEMPO LIBRE

10/15/54

-DISTRIBUCION BRUTA DE DIARIOS SEGUN LUGAR DE EDICION.
AÑOS 1984 A 1992.
CIUDAD DE SANTA ROSA Y ZONA ADYACENTE.

LUGAR DE EDICION	1984	1985	1986	1987	1988	1989	1990	1991	1992
TOTAL DE EJEMPLARES	9.375 (100,0)	9.318 (100,0)	11.740 (100,0)	10.606 (100,0)	10.293 (100,0)	9.146 (100,0)	8.036 (100,0)	9.057 (100,0)	8.728 (100,0)
EDITADOS EN LA LOCALIDAD Y ZONA ADYACENTE	64,7	66,4	69,7	73,2	73,6	75,8	75,6	74,6	76,6
EDITADOS EN BUENOS AIRES	27,4	26,6	23,3	25,0	20,1	19,8	20,3	20,1	20,0
EDITADOS EN OTRAS LOCALIDADES	7,9	7,0	7,0	1,8	6,3	4,4	4,1	5,3	3,4

NOTA : PERIODO ABRIL A JULIO PARA TODOS LOS AÑOS.

-DISTRIBUCION GEOGRAFICA DE MEDIOS DE COMUNICACION. AÑO 1994. PROVINCIA DE LA PAMPA.

LOCALIDAD	DIARIOS Y PERIODICOS	CANALES DE T.V.	CORRESPONSALES DE DIARIOS, PERIODICOS Y AGENCIAS DE NOTICIAS	RADIOS DE AMPLITUD MODULADA
SANTA ROSA	LA ARENA	L.U.89 T.V. CANAL 3 ABIERTO PROVINCIAL	LA NACION	LU33 EMISORA PAMPEANA
SANTA ROSA	EL DIARIO	PAMPA T.V. CIRCUITO CERRADO PRIVADO	AMBITO FINANCIERO	LRA3 RADIO NAC. STA. ROSA
SANTA ROSA	LA PAMPA EN ACCION	DIFUSORA S.R.L. CANAL 2 CIRCUITO PRIVADO	TELAM	
SANTA ROSA	REGION: SEMANARIO	CANAL 6 COMUNITARIO ABIERTO PRIVADO	LA NUEVA PROVINCIA	
SANTA ROSA			EL CRONISTA	
SANTA ROSA Y GRAL. PICO	LA REFORMA			
GRAL. PICO		CANAL 4 CIRCUITO CERRADO		LU37 GRAL. PICO
GRAL. PICO		CANAL 2 BUENA IMAGEN CIRCUITO CERRADO		
E. CASTEX	LA CIUDAD EN MOVIMIENTO	CANAL 3 CIRCUITO CERRADO PRIVADO		
REALICO	LA VOZ DE REALICO			
ING. LUIGUI	EL RANQUEL			
QUEMU QUEMU	EL PUEBLO			
GRAL. ACHA		CANAL 2 TELEGA CIRCUITO CERRADO PRIVADO		
HUINCA RENANCO				LU RADIO HUINCA RENANCO

-DISTRIBUCION GEOGRAFICA DE MEDIOS DE COMUNICACION. RADIOS DE FRECUENCIA MODULADA. AÑO 1994

RAZON SOCIAL	FRECUENCIA	POTEN.	LOCALIDAD	RAZON SOCIAL	FRECUENCIA	POT.	LOCALIDAD	RAZON SOCIAL	FRECUENCIA	POTEN.	LOCALIDAD
RADIO DEL PUEBLO	88,5	16 HZ	GUATRACHE	F.M. LA 96,5	96,5		SANTA ROSA	NATIVA	104,7		MACACHIN
CRISTAL	106,5		ING. LUIGGI	REENCUENTRO	92,1		SANTA ROSA	F.M. RANCUL	95,5		RANCUL
F.M. IMAGEN	98,1	16 HZ	B. LARROUDE	COOPERATIVA	91,5		...	F.M. PRISMA	101,1		REALICO
F.M. CRISTAL	102,5		CALEUFU	PLATINO	89,7		SANTA ROSA	OESTE	100,5		STA. ISABEL
F.M. ENERGIA	92,5		CALEUFU	LIBERTAD	97,5		SANTA ROSA	LOS CALDENES	106,9		VICTORICA
F.M. LASER	102,5		LONQUIMAY	HORIZONTE	103,2		SANTA ROSA	RADIO WINI	89,9		WINIFREDA
F.M. LIBERTAD			VICTORICA	POWER DEL CENTRO	103,7		SANTA ROSA	RIO			C. 25 DE MAYO
F.M. CONCIERTO	94,7	30 HZ	SANTA ROSA	DEL SOL	93,1		SANTA ROSA	FUEGO			TOAY
F.M. ARIES	107,7	30 HZ	SANTA ISABEL	E D C	107,1		SANTA ROSA	LIBRE			INT.ALVEAR
F.M. MONUMENTAL	106,0		STA.ROSA(V.P)	F.M. 100	100,3		SANTA ROSA	LIDER	101,5	150 W	GRAL. PICO
F.M. FUEGO	100,1		T.ANCHORENA	EMISORA DEL SOL	107,5		E. CASTEX	JUVENTUD	94,1	4 W	STA. ISABEL
F.M. DEL SOL	90,1		MACACHIN	F.M.	95,3		M. RIGLOS	VIBRACIONES	100,7		TRENEL
F.M. MAK			GENERAL PICO	LIBERIA	91,7		GRAL. ACHA	ODISEA	97,7		ARATA
F.M. GENESIS	105,5	30 HZ	DOBLAS	RADIO DE LA CIUDAD	97,8		GRAL. ACHA	CLAVE DEL AIRE	91,9		C. BARON
F.M.	94,5		...	RADIO UNO CABLE	88,7		GRAL. ACHA	CRISOL	101,1		INT. ALVEAR
F.M.	97,5	150 W.	E. CASTEX	GALAXIA	102,7		GRAL. PICO	ALVEAR	102,1	25 W	...
F.M. LOS DUENES	95,1	95 W.	SANTA ROSA	IMAGINARIA	99,5		GRAL. PICO	SPECIAL	97,8	25 W	GRAL. PICO
RADIO VICTORIA	105,5	30 W.	SANTA ROSA	ARCO IRIS	104,3		GRAL. PICO	CENTRO	100,1		GRAL. PICO
				CASUALS	95,1		LA ADELA				

-EQUIPAMIENTO HOTELERO POR TIPO DE ESTABLECIMIENTO Y CATEGORIA. AÑO 1994.

DIVISION POLITICO ADMINISTRATIVA	TOTAL DE ESTABLE- CIMIENTOS	H O T E L E S					M O T E L E S				H O S T E R I A S				NO CATEGO- RIZADOS	TOTAL DE HABITA- CIONES	TOTAL DE PLAZAS
		TOTAL	4*	3*	2*	1*	TOTAL	3*	2*	1*	TOTAL	3 *	2 *	1 *			
TOTAL PROVINCIA	57	13	1	3	4	5	6	1	2	3	4	1	5	8	24	1.044	2.301
ATREUCO	5	1	-	-	1	-	-	-	-	-	1	-	-	1	3	59	125
CALEU CALEU	1	-	-	-	-	-	1	-	-	1	-	-	-	-	-	8	30
CAPITAL	13	5	1	1	-	3	3	1	2	-	4	1	-	3	1	363	799
CATRILO	1	-	-	-	-	-	-	-	-	-	-	-	-	-	1	20	42
CONHELO	3	1	-	1	-	-	-	-	-	-	-	-	-	-	2	61	132
CURACO	2	-	-	-	-	-	1	-	-	1	-	-	-	-	1	15	40
CHALILEO	1	-	-	-	-	-	-	-	-	-	-	-	-	-	1	4	13
CHAPALEUFU	2	-	-	-	-	-	-	-	-	-	1	-	-	1	1	25	64
CHICAL CO	1	-	-	-	-	-	-	-	-	-	1	-	-	1	-
GUATRACHE	2	-	-	-	-	-	-	-	-	-	-	-	-	-	2	34	73
HUCAL	1	-	-	-	-	-	-	-	-	-	-	-	-	-	1	17	34
LIHUEL CAEL	1	-	-	-	-	-	-	-	-	-	-	-	-	-	1	4	18
LIMAY MAUIDA	-	-	-	-	-	-	-	-	-	-	-	-	-	-	-	-	-
LOVENTUE	2	-	-	-	-	-	-	-	-	-	1	-	-	1	1	19	45
MARACO	4	2	-	-	2	-	-	-	-	-	1	-	1	-	1	157	319
PUELEN	3	-	-	-	-	-	1	-	-	1	2	-	2	-	-	40	90
QUEMU QUEMU	1	-	-	-	-	-	-	-	-	-	-	-	-	-	1	21	39
RANCUL	2	-	-	-	-	-	-	-	-	-	-	-	-	-	2	25	48
REALICO	6	1	-	1	-	-	-	-	-	-	2	-	2	-	3	75	167
TOAY	1	-	-	-	-	-	-	-	-	-	-	-	-	-	1	5	10
TRENEL	-	-	-	-	-	-	-	-	-	-	-	-	-	-	-	-	-
UTRACAN	5	3	-	-	1	2	-	-	-	-	1	-	-	1	1	92	213

-DISTRIBUCION GEOGRAFICA DE LA OFERTA TURISTICA POR TIPO
DE ACTIVIDAD SEGUN UBICACION Y DENOMINACION. AÑO 1993

UBICACION GEOGRAFICA	DENOMINACION	ACTIVIDAD
VARIAS	CLUB DE CAZA MAPU VEY PUUDU	COTOS DE CAZA. CAZA DEPORTIVA MAYOR Y MENOR. TROFEOS.
CARRO QUEMADO	ESTANCIA "LA HOLANDA"	EXPOSICION MATERIAL ARTISTICO.
CARRO QUEMADO	ESTANCIA "OTRO MUNDO S.A."	PASEOS. SERVICIOS DE ALOJAMIENTO. ESPECTACULOS.
DPTO. CAPITAL	ESTANCIA VILLAVERDE	DIA DE CAMPO. TARDE DE CAMPO. ALMUERZO O CENA DE CAMPO. SERVICIOS DE ALOJAMIENTO. ESPECTACULOS.
DPTO. TOAY	HOSTAL DE NAICO	TURISMO ECOLOGICO INTERNACIONAL. EXCURSIONES.
RUTA 5	LA LOMITA. GRANJA EDUCATIVA	VISITAS GUIADAS. ACTIVIDADES AGROPECUARIAS.
DPTO. DE GUATRACHE	LAGUNA DE GUATRACHE	AGUAS TERMALES. BALNEARIO. TURISMO ECOLOGICO
RUTA NAC. 35 Y 152	PARQUE NACIONAL LIHUEL CALEL	VISITAS ARQUEOLOGICAS.
SANTA ROSA	PARQUE RECREATIVO DON TOMAS	PILETA DE NATACION. CAMPING. ACTIVIDADES DEPORTIVAS. JUEGOS INFANTILES.
DPTO. CHAPALEUFU	PARQUE TERMAL Y RECREATIVO	AGUAS TERMALES. BALNEOTERAPIA. SERVICIOS MEDICOS/PROFESIONALES
DPTO. TOAY	RESERVA PROV. PARQUE LURO	TURISMO CINEGETICO.
SANTA ROSA	TURISMO DIDACTICO	EXCURSIONES PROGRAMADAS POR NIVEL DE ENSEÑANZA.

-DISTRIBUCION GEOGRAFICA DE ACTIVIDADES CULTURALES SEGUN TIPO. AÑO 1993

LOCALIDAD	TIPO DE ACTIVIDAD	CANTIDAD DE ESPECTADORES	PERIODO
25 DE MAYO	ANIVERSARIO 25 DE MAYO	-	JULIO
	CULTURPAM	300	DICIEMBRE
	EXPO 25	300	MARZO
	FIESTA DE LA TRADICION	1.000	NOVIEMBRE
	FIESTA DIA DEL NIÑO	-	AGOSTO
	MARATON DE LOS BARRIOS	-	DICIEMBRE
	SEMANA DE LA MUSICA	-	NOVIEMBRE
	SEMANA DEL ESTUDIANTE	-	SETIEMBRE
ALPACHIRI	FIESTA PAMPEANA DEL AGRICULTOR	-	NOVIEMBRE
ANGUIL	FESTIVAL DE DOMA	2.000	NOVIEMBRE
BERNARDO LARROUDE	FESTIVAL TERMAL	-	DICIEMBRE
BERNASCONI	ANIVERSARIO DE BERNASCONI	-	MARZO
COLONIA SANTA MARIA	FIESTA PATRONAL DE CNIA. SANTA MARIA	-	SETIEMBRE
CONHELO	ANIVERSARIO DE CONHELO	-	OCTUBRE
	ANIVERSARIO ESCUELA ALBERGUE Nº 79	-	SETIEMBRE
	FIESTA PATRONAL	-	OCTUBRE
	FIESTA POPULAR TRADICIONAL	-	MAYO
EDUARDO CASTEX	CARNAVAL TRICOLOR	-	FEBRERO
	FIESTA PROVINCIAL DEL TRIGO	-	ENERO
GENERAL ACHA	ANIVERSARIO DE GRAL. ACHA	-	AGOSTO
	DIA DE LA MADRE	-	OCTUBRE
	DIA DEL NIÑO	-	AGOSTO
	ENCUENTRO DE BANDAS DE MUSICA	-	NOVIEMBRE
	ESPECTACULOS MUSICALES	-	JUNIO
	EXPOSICION ARTESANAL Y FESTIVAL	-	SETIEMBRE

-DISTRIBUCION GEOGRAFICA DE ACTIVIDADES CULTURALES SEGUN TIPO. AÑO 1993

LOCALIDAD	TIPO DE ACTIVIDAD	CANTIDAD DE ESPECTADORES	PERIODO
GENERAL ACHA	EXPOSICION DE ARTESANOS	-	MAYO
	EXPOSICIONES ARTESANALES	-	JUNIO
	FIESTA DEL TERNERO, LA YERRA Y EL PIAL	2.000/2.500	ABRIL/MAYO
	FERIA DE CIENCIAS	-	SETIEMBRE
	110 ANIVERSARIO ESCUELA Nº11	-	NOVIEMBRE
	FESTIVAL NAC. POETICO, MUSICAL Y ENCUENTRO DE ARTESANOS REGIONAL	-	OCTUBRE
	FIESTA DE LA TRADICION. RINCON VASCO	-	NOVIEMBRE
	FIESTA DIA DE LA MUSICA	-	NOVIEMBRE
	HUILICHE PAMPA	1.000/1.500	DICIEMBRE
	SEMANA DEL ESTUDIANTE	-	SETIEMBRE
GENERAL CAMPOS	FIESTA DEL TAMBERO	-	OCTUBRE
	FIESTA PAMPEANA DEL TANGO	-	NOVIEMBRE
GENERAL PICO	EXPOSICION AGRICOLA-GANADERA-COMERCIAL	MILES	SETIEMBRE
	FIESTA DE LA MADRE	MILES	OCTUBRE
	FIESTA DEL INMIGRANTE	-	NOVIEMBRE
	FIESTA DEL PUEBLO DE GRAL. PICO	-	DICIEMBRE
GRAL. SAN MARTIN	ANIVERSARIO GRAL. SAN MARTIN	-	AGOSTO
	DOMA Y FOLKLORE	-	MARZO
	FIESTA DE LA DANZA FOLKLORICA	-	MAYO
GUATRACHE	FIESTA DE LA TIERRA DEL CALDEN	2.000	OCTUBRE
	FIESTA DEL ESTUDIANTE	-	SETIEMBRE
	FIESTA DEL TURISMO PROVINCIAL	-	ENERO
ING. LUIGGI	ANIVERSARIO DEL ING. LUIGGI	-	SETIEMBRE
	EXPOSICION AGRICOLA-GANADERA	-	SETIEMBRE
	FESTIVAL SELECTIVO ARTISTAS PAMPEANOS	-	DICIEMBRE
	FIESTA DEL CABALLO	-	FEBRERO

-DISTRIBUCION GEOGRAFICA DE ACTIVIDADES CULTURALES SEGUN TIPO. AÑO 1993

LOCALIDAD	TIPO DE ACTIVIDAD	CANTIDAD DE ESPECTADORES	PERIODO
INTENDENTE	FESTIVAL NACIONAL DE DOMA Y FOLKLORE	10.000	ENERO/FEBRERO
ALVEAR	CUARTO CAMPAMENTO CORAL	250	NOVIEMBRE
LONGUIMAY	FIESTA PAMPEANA DE LA TRADICION	-	NOVIEMBRE
LUAN TORO	DIA DE SAN JOSE OBRERO	-	MAYO
MIGUEL CANE	TRADICIONAL BAILE POPULAR DE NOCHEBUENA	-	DICIEMBRE
PARERA	ANIVERSARIO DE PARERA	-	JULIO
	DIA DE LA ROSA	-	OCTUBRE
	ESPECTACULO CRIOLLO DE DOMA	-	MARZO
	FESTIVAL FOLKLORICO DE OTOÑO	-	ABRIL
	FIESTA DE CARNAVAL	-	FEBRERO
QUEHUE	FIESTA PAMPEANA DE CAZA MAYOR	-	-
QUEMU QUEMU	EXPO QUEMU	-	OCTUBRE
	FIESTA DEL PUEBLO	-	JULIO
	FIESTA NACIONAL DE DESTREZA CRIOLLA	-	ABRIL
	FIESTA PROVINCIAL DEL NIÑO PAMPEANO	-	OCTUBRE
RANCUL	FIESTA PAMPEANA DEL HACHERO	-	OCTUBRE
	FIESTA PROVINCIAL DEL HOMBRE DE CAMPO	-	NOVIEMBRE
REALICO	FESTIVAL DEL FOLKLORE	-	OCTUBRE
	FIESTA DEL INMIGRANTE	-	DICIEMBRE
	FIESTA DEL NOVILLO	-	SETIEMBRE
	FIESTA PROVINCIAL DEL SORGO	-	OCTUBRE
ROLÓN	ANIVERSARIO	-	OCTUBRE
SANTA ISABEL	FESTIVAL DEL CHIVITO	-	DICIEMBRE

CONTINUACION

TIEMPO
LIBRE
- 111 -

-DISTRIBUCION GEOGRAFICA DE ACTIVIDADES CULTURALES SEGUN TIPO. AÑO 1993

LOCALIDAD	TIPO DE ACTIVIDAD	CANTIDAD DE ESPECTADORES	PERIODO
SANTA ROSA	FESTIVAL NACIONAL E INTERNACIONAL DE JAZZ	-	NOVIEMBRE
	CAMPEONATO ARGENTINO DE PADDLE	-	DICIEMBRE
SANTA ROSA Y GRAL. PICO	FESTIVAL DEL CINE NACIONAL	-	AGOSTO
TOAY	ENCUENTRO CORAL NAVIDEÑO	300	DICIEMBRE
	EXPOSICION AGRICOLA GANADERA	1.000	OCTUBRE
	EXPOSICION DEL TERNERO	500	ABRIL
	FIESTA DE LA FLOR	500	SETIEMBRE
	PROCESION AL SANTUARIO DE M. AUXILIADORA YERRA	1.500 300	MAYO JUNIO
TRENEL	FIESTA DEL ARBOL	-	-
VICTORICA	EXPOSICION DEL TERNERO	400	ABRIL
	EXPOSICION DE REPRODUCTORES	600	OCTUBRE
	FIESTA PROVINCIAL DE LA GANADERIA	-	-
VILLA MIRASOL	ANIVERSARIO DEL PUEBLO	-	AGOSTO
	CARNAVALES	-	FEBRERO
	CENTRO ASISTENCIAL	-	JULIO
	CENTRO JUBILADOS Y PENSIONADOS	-	NOVIEMBRE
	CLUB SOCIAL Y DEPORTIVO BELGRANO	-	DICIEMBRE
	COOPERADORA ESCUELA Nº 67	-	ABRIL
	EXPOSICION CENTRO LABORAL Nº34 FIESTAS PATRONALES	- -	DICIEMBRE MAYO
WINIFREDO	CENTRO TRADICIONALISTA	-	-
	EXPOSICIONES ARTESANALES	-	-
	TRIO CANTO	-	-

AÑOS	-PROMEDIO DE ESPECTADORES DE CINES POR DIAS DE EXHIBICION	-CANTIDAD DE ESPECTADORES A CINES SOBRE EL TOTAL DE LA POBLACION	-CANTIDAD DE ESPECTADORES DE PELICULAS NACIONALES SOBRE EL TOTAL DE ESPFCTADORES	INDICE DE ESPECTADORES A CINES (BASE 1980 = 100)	TASA DE CRECIMIENTO DE ESPECTADORES A CINES (BASE 1980=100)
1980	104	1,21		100,0	
1981	91	1,05		88,25	
1982	90	1,09	0,22	92,23	
1983	122	1,57	0,22	134,99	
1984	135	1,76	0,24	153,34	
1985	106	1,34	...	118,01	
1986	103	1,13	0,25	100,04	18,0
1987	95	0,58	0,34	52,14	
1988	63	0,36	0,30	32,92	
1989	63	0,20	0,25	18,67	-81,3
1990		0,10		10,37	-89,7
1991 (1)		0,06		6,40	-93,7
1992 (2)		0,02		2,39	

NOTA: (1) DATOS AL 14-11-91.

(2) DATOS AL 30-07-92.

-TASA DE LOCALISMO			
1984	1988	1989	1990
64,7	73,6	75,8	75,6
-	74,9	79,0	80,6

-ELECCIONES GENERALES DEL 30 DE OCTUBRE DE 1983. CANTIDAD DE VOTOS Y
DISTRIBUCION PORCENTUAL SEGUN PARTIDOS POLITICOS.

PARTIDOS POLITICOS	TOTAL DE VOTOS	GOBERNADOR Y VICEGOBERNADOR			TOTAL DE VOTOS	DIPUTADOS PROVINCIALES		
		TOTAL	MASCUL.	FEMEN.		TOTAL	MASCUL.	FEMEN.
TOTAL DE VOTANTES	127.997	100,0	100,0	100,0	127.997	100,0	100,0	100,0
VOTOS POSITIVOS	122.831	96,0	95,9	96,4	122.338	95,6	95,5	96,0
JUSTICIALISTA	50.088	40,8	42,4	39,2	49.399	40,4	42,0	38,8
U.C.R.	39.299	32,0	31,3	32,8	39.235	32,1	31,4	32,8
MOV.FED.PAMPEANO	24.619	20,0	19,4	20,5	23.997	19,6	19,0	20,1
MOV.INTEG.Y DESARR.	5.099	4,2	3,9	4,4	5.113	4,2	3,9	4,5
DEMOCRATA CRISTIANO	1.083	0,9	0,7	1,1	1.297	1,1	0,9	1,3
SOCIALISTA AUTENTICO	1.024	0,8	0,9	0,7	1.321	1,1	1,2	1,0
INTRANSIGENTE	918	0,7	0,7	0,8	1.173	1,0	0,9	1,0
COMUNISTA	701	0,6	0,6	0,5	803	0,6	0,7	0,6
EN BLANCO	4.406	3,4	3,8	3,0	4.921	3,8	4,1	3,5
ANULADOS	760	0,6	0,4	0,6	738	0,6	0,4	0,5

-ELECCIONES GENERALES DEL 6 DE SETIEMBRE DE 1987. CANTIDAD DE VOTOS Y
DISTRIBUCION PORCENTUAL SEGUN PARTIDOS POLITICOS.

PARTIDOS POLITICOS	TOTAL DE VOTOS	GOBERNADOR Y VICEGOBERNADOR			TOTAL DE VOTOS	DIPUTADOS PROVINCIALES		
		TOTAL	MASCUL.	FEMEN.		TOTAL	MASCUL.	FEMEN.
TOTAL DE VOTANTES	143.375	100,0	100,0	100,0	143.375	100,0	100,0	100,0
VOTOS POSITIVOS	140.560	98,0	98,0	98,1	139.742	97,5	97,5	97,4
JUSTICIALISTA	74.874	53,3	54,0	52,6	70.715	50,6	51,3	49,9
U.C.R.	59.019	42,0	41,0	43,0	57.601	41,2	40,2	42,3
CONVOCATORIA INDEPEND.	2.813	2,0	2,1	1,9	5.023	3,6	3,7	3,5
MOV.DE INTEG. Y DESAR.	2.107	1,5	1,5	1,3	3.106	2,2	2,2	2,0
FTE. AMPLIO DE LIBERAC.	575	0,4	0,5	0,4	761	0,5	0,6	0,5
INTRANSIGENTE	542	0,4	0,4	0,4	797	0,6	0,6	0,6
SOCIALISTA POPULAR	442	0,3	0,3	0,3	534	0,4	0,4	0,4
MOV. AL SOCIALISMO	188	0,1	0,2	0,1	197	0,1	0,2	0,1
ALIANZA CRISTIANA SOC. DEL TRABAJO Y DEL PUEBLO					649	0,5	0,5	0,4
					359	0,3	0,3	0,2
EN BLANCO	2.458	1,7	1,8	1,6	3.278	2,3	2,3	2,3
ANULADOS	357	0,3	0,2	0,3	351	0,2	0,2	0,3

-ELECCIONES GENERALES DEL 8 DE SETIEMBRE DE 1991. CANTIDAD
DE VOTOS Y DISTRIBUCION PORCENTUAL SEGUN PARTIDOS POLITICOS.

PARTIDOS POLITICOS	TOTAL DE VOTOS	GOBERNADOR Y VICEGOBERNADOR	TOTAL DE VOTOS	DIPUTADOS PROVINCIALES
		TOTAL		TOTAL
TOTAL DE VOTANTES	151.511	100,0	151.511	100,0
VOTOS POSITIVOS	144.896	95,6	142.585	94,1
JUSTICIALISTA	70.225	48,5	68.049	47,7
U. C. R.	40.939	28,2	42.092	29,5
CONVOCATORIA INDEP.	26.677	18,4	24.185	17,0
ALIANZA FRENTE POP.	1.905	1,3	2.137	1,5
SOCIALISTA POPULAR	1.556	1,1	1.580	1,1
MOV. FED. PAMPEANO	1.506	1,0	1.676	1,2
AL. PUEBLO UNIDO	1.402	1,0	1.503	1,0
MOV. AL SOCIALISMO	686	0,5	705	0,5
PARTIC. Y LEALTAD			658	0,5
EN BLANCO	6.078	4,0	8.419	5,6
ANULADOS	533	0,4	503	0,3

-CANTIDAD DE VOTOS A ELECTORES DE PRESIDENTE Y VICEPRESIDENTE.
ESTRUCTURA PORCENTUAL AL 30 DE OCTUBRE DE 1983 Y 14 DE MAYO DE 1989
SEGUN PARTIDOS POLITICOS.

PARTIDOS POLITICOS	30 DE OCTUBRE DE 1983		PARTIDOS POLITICOS	14 DE MAYO DE 1989	
	TOTAL DE VOTOS	%		TOTAL DE VOTOS	%
TOTAL DE VOTANTES	127.997	100,0	TOTAL VOTANTES	146.540	100,0
VOTOS POSITIVOS	122.647	95,8	VOTOS POSITIVOS	144.112	98,3
U. C. R.	50.753	41,4	FRE. JU. PO	74.345	51,6
JUSTICIALISTA	50.138	40,9	U. C. R.	55.312	38,4
MOV. FED. PAMPEANO	15.298	12,5	AL. DE CENTRO	6.455	4,5
M. I. D.	3.294	2,7	AL. IZQ. UNIDA	2.769	1,9
INTRANSIGENTE	1.922	1,6	CONF. FED. INDEPENDIENTE	2.739	1,8
SOCIALISTA AUTENTICO	531	0,4	AL. UNIDAD SOCIALISTA	1.963	1,4
DEMOCRATA CRISTIANO	479	0,3	FTE. HUMANISTA VERDE	529	0,4
MOV. AL SOCIALISMO	121	0,1	DEMOCRATA CRISTIANO	-	0,0
SOCIALISMO POPULAR	111	0,1			
COMUNISTA	-	0,0			
EN BLANCO	3.688	2,9	EN BLANCO	1.754	1,2
ANULADOS	1.662	1,3	ANULADOS	670	0,5

-CANTIDAD DE VOTOS PARA DIPUTADOS NACIONALES EN LAS ELECCIONES DE LOS AÑOS
1983/1985/1987/1989/1991 Y DISTRIBUCION PORCENTUAL SEGUN PARTIDOS POLITICOS.

PARTIDOS POLITICOS	TOTAL DE VOTOS	30 DE OCTUBRE	PARTIDOS POLITICOS	TOTAL DE VOTOS	3 DE NOVIEMBRE
		DE 1983			DE 1985
		%			%
TOTAL DE VOTANTES	127.997	100,0	TOTAL VOTANTES	132.115	100,0
VOTOS POSITIVOS	122.174	95,4	VOTOS POSITIVOS	130.740	99,0
JUSTICIALISTA	49.133	40,2	U. C. R.	58.080	44,4
U. C. R.	48.870	40,0	JUSTICIALISTA	52.253	40,0
MOV. FED. PAMPEANO	16.490	13,5	MOV. FED. PAMPEANO	11.394	8,7
M. I. D.	3.544	2,9	M. I. D.	2.661	2,0
INTRANSIGENTE	1.986	1,6	INTRANSIGENTE	2.070	1,6
COMUNISTA	688	0,6	FRE. PU.	1.083	0,8
DEMOCRATA CRISTIANO	676	0,5	SOCIALISTA AUTENTICO	1.030	0,8
SOCIALISTA AUTENTICO	676	0,5	AL. UNIDAD SOCIALISTA	733	0,6
SOCIALISTA POPULAR	104	0,1	DEMOCRATA CRISTIANO	685	0,5
M. A. S.	7	0,0	DEL TRAB. Y DEL PUEBLO	543	0,4
			HUMANISTA	208	0,2
EN BLANCO	4.432	3,5	EN BLANCO	852	0,6
ANULADOS	1.391	1,1	ANULADOS	523	0,4

CONTINUACION...

-CANTIDAD DE VOTOS PARA DIPUTADOS NACIONALES EN LAS ELECCIONES DE LOS AÑOS
1983/1985/1987/1989/1991 Y DISTRIBUCION PORCENTUAL SEGUN PARTIDOS POLITICOS.

PARTIDOS POLITICOS	TOTAL DE VOTOS	6 DE SETIEMBRE DE 1987		PARTIDOS POLITICOS	TOTAL DE VOTOS	14 DE MAYO DE 1989		PARTIDOS POLITICOS	TOTAL DE VOTOS	8 DE SETIEMBRE DE 1991	
		%				%				%	
TOTAL DE VOTANTES	143.375	100,0		TOTAL VOTANTES	146.540	100,0		TOTAL DE VOTANTES	151.511	100,0	
VOTOS POSITIVOS	137.844	96,1		VOTOS POSITIVOS	143.647	98,0		VOTOS POSITIVOS	142.387	94,0	
JUSTICIALISTA	73.924	53,6		FRE. JU. PO.	73.414	51,1		JUSTICIALISTA	68.733	48,3	
U. C. R.	58.286	42,3		U. C. R.	53.144	37,0		U. C. R.	42.418	29,8	
M. I. D.	2.410	1,8		AL. DE CENTRO	7.488	5,2		CONVOCATORIA INDEP.	24.089	16,9	
INTRANSIGENTE	742	0,5		AL. IZQ. UNIDA	2.919	2,0		AL. FTE. POPULAR	1.966	1,4	
AL. CRISTIANA SOCIALISTA	720	0,5		CONF. FED. IND.	2.799	1,9		MOV. FED. PAMPEANO	1.572	1,1	
FTE. AMPLIO DE LIBERAC.	676	0,5		AL. UNIDAD SOCIALISTA	2.522	1,8		SOCIALISTA POPULAR	1.529	1,1	
SOCIALISTA POPULAR	518	0,4		DEMOCRATA CRISTIANO	801	0,6		AL. PUEBLO UNIDO	1.372	1,0	
DEL TRAB. Y DEL PUEBLO	365	0,3		FTE. HUMANISTA VERDE	560	0,4		M. A. S.	708	0,5	
MOV. AL SOCIALISMO	203	0,1									
EN BLANCO	5.138	3,6		EN BLANCO	2.261	1,5		EN BLANCO	8.544	5,6	
ANULADOS	389	0,3		ANULADOS	632	0,4		ANULADOS	578	0,4	

-CANTIDAD DE ELECTORES HABILITADOS, DE VOTANTES Y PORCENTAJE DE PARTICIPACION.

	30 DE OCTUBRE DE 1983 (1)	3 DE NOVIEMBRE DE 1985	6 DE SETIEMRRF DE 1987	14 DE MAYO DE 1989 (1)	8 DE SETIEMBRE DE 1991 (2)
--	------------------------------	---------------------------	---------------------------	---------------------------	-------------------------------

ELECTORES HABILITADOS	142.988	151.297	159.603	165.873	173.517
TOTAL DE VOTANTES	127.997	132.115	143.375	146.540	151.511
% DE PARTICIPACION	89,5	87,3	89,8	88,3	87,3

NOTA: (1) ELECCION DE PRESIDENTE Y VICEPRESIDENTE.

(2) DATOS PROVISORIOS.

PRODUCTO BRUTO GEOGRAFICO

-ESTRUCTURA PORCENTUAL DEL PRODUCTO BRUTO GEOGRAFICO POR GRAN DIVISION.
A PRECIOS DE 1970 (EN %).

AÑO	TOTAL P.B.G.	G R A N D I V I S I O N								
		1	2	3	4	5	6	7	8	9
1980	109.428,1 (100,0)	52,1	3,6	2,9	1,4	8,1	8,9	1,4	10,4	11,2
1981	99.910,1 (100,0)	51,7	3,3	4,3	1,7	5,6	8,9	1,5	10,7	12,3
1982	115.586,7 (100,0)	59,1	2,3	5,4	1,6	3,7	7,2	1,4	8,4	10,9
1983	128.181,7 (100,0)	58,8	1,9	7,1	1,7	3,8	7,6	1,6	7,7	9,8
1984	121.690,5 (100,0)	51,6	2,1	10,0	1,9	6,0	8,1	1,8	8,0	10,5
1985	132.765,1 (100,0)	52,6	1,8	10,4	1,9	5,8	7,7	1,7	7,8	10,3
1986	130.448,1 (100,0)	53,6	1,8	5,8	2,5	6,8	8,1	1,8	8,7	10,9
1987	126.802,0 (100,0)	50,5	2,1	7,7	2,9	6,4	7,8	1,8	9,4	11,4
1988	125.919,0 (100,0)	50,9	2,5	5,3	3,0	6,4	7,7	1,9	9,6	12,7
1989	115.580,3 (100,0)	52,5	2,3	5,3	3,1	4,5	6,8	2,1	10,0	13,4
1990	129.466,2 (100,0)	53,5	2,2	7,5	2,8	4,2	5,7	1,8	9,8	12,5

-ESTRUCTURA DEL P.B.G. SEGUN SECTOR.

GRAN DIVISION Y SECTOR	1980	1981	1982	1983	1984	1985	1986	1987	1988	1989	1990
GRAN DIVISION I	100,0	100,0	100,0	100,0	100,0	100,0	100,0	100,0	100,0	100,0	100,0
AGRICULTURA, GANADERIA Y SERVICIOS AGRICOLAS	99,8	99,8	99,8	99,8	99,7	99,8	99,7	99,7	99,6	99,6	99,9
SILVICULTURA Y EXTRACCION DE MADERA Y PESCA	0,2	0,2	0,2	0,2	0,3	0,2	0,3	0,3	0,4	0,4	0,1
GRAN DIVISION II	100,0	100,0	100,0	100,0	100,0	100,0	100,0	100,0	100,0	100,0	100,0
EXPLOTACION DE MINAS DE CARBON	-	-	-	-	-	-	-	-	-	-	-
PETROLEO CRUDO Y GAS NATURAL	86,6	87,3	85,0	83,1	83,5	82,5	80,5	81,5	81,5	87,1	79,1
MINERALES METALICOS	-	-	-	-	-	-	-	-	-	-	-
OTROS MINERALES	13,4	12,7	15,0	16,9	16,5	17,5	19,5	18,5	18,5	12,9	20,9
GRAN DIVISION III	100,0	100,0	100,0	100,0	100,0	100,0	100,0	100,0	100,0	100,0	100,0
PRODUCTOS ALIMENTICIOS											
BEBIDAS Y TABACO	30,6	28,6	47,9	50,6	50,2	48,1	28,9	33,8	30,4	38,2	21,0
TEXTILES, PRENDAS DE VESTIR E IND. DEL CUERO	1,3	1,6	2,5	8,2	6,6	15,3	30,7	23,8	27,4	29,2	53,9
IND. DE LA MADERA Y PRO- DUCTOS DE LA MADERA	2,9	4,5	2,9	2,7	1,2	0,9	1,2	0,3	0,6	0,4	0,3
FAB. Y PROD. DEL PAPEL IMPRESAS Y EDITORIALES	5,6	6,5	4,9	4,5	4,2	3,8	7,7	8,1	5,9	6,2	8,1
FAB. DE SUSTANCIAS Y PRODUCTOS QUIMICOS	2,7	15,1	8,4	5,9	6,1	5,1	5,8	2,0	2,9	3,2	4,2
FAB. DE PRODUCTOS MINERALES NO METALICOS	9,0	11,1	9,7	9,4	4,1	3,6	3,9	4,2	4,1	4,2	1,9
IND. METALICAS BASICAS	0,5	0,6	0,5	0,5	0,7	0,6	1,3	0,8	1,0	1,0	0,6
FAB. DE PROD. METALICOS											
MAQUINARIAS Y EQUIPOS	47,2	31,9	23,1	18,1	26,9	22,4	20,5	27,0	27,7	17,6	10,0
OTRAS INDUSTRIAS MANUFACT.	0,2	0,1	0,1	0,1	0,0	0,0	-	-	-	-	-

GRAN DIVISION Y SECTOR	CONTINUACION...										
	1980	1981	1982	1983	1984	1985	1986	1987	1988	1989	1990
GRAN DIVISION IV	100,0	100,0	100,0	100,0	100,0	100,0	100,0	100,0	100,0	100,0	100,0
ELECTRICIDAD	95,7	83,2	98,0	98,1	97,6	97,6	97,0	95,8	91,4	88,9	87,7
GAS	2,1	14,7	-	0,0	0,5	0,5	1,5	2,8	7,0	9,2	10,3
AGUA	2,2	2,1	2,0	1,9	1,9	1,9	1,5	1,4	1,6	1,9	2,0
GRAN DIVISION V	100,0	100,0	100,0	100,0	100,0	100,0	100,0	100,0	100,0	100,0	100,0
CONSTRUCCION PUBLICA	50,4	61,4	63,3	66,4	57,8	76,4	77,3	65,6	84,5	66,0	57,2
CONSTRUCCION PRIVADA	49,6	38,6	36,7	33,6	42,2	23,6	22,7	34,4	15,5	34,0	42,8
GRAN DIVISION VI	100,0	100,0	100,0	100,0	100,0	100,0	100,0	100,0	100,0	100,0	100,0
COMERCIO AL POR MAYOR	35,1	33,8	37,4	38,8	35,1	36,3	34,7	35,9	37,5	40,6	42,7
COMERCIO AL POR MENOR	59,7	59,8	55,5	55,1	58,8	57,8	59,5	57,8	55,4	50,5	47,7
RESTAURANTES Y HOTELES	5,2	6,4	7,1	6,1	6,1	5,9	5,8	6,3	7,1	8,9	9,6
GRAN DIVISION VII	100,0	100,0	100,0	100,0	100,0	100,0	100,0	100,0	100,0	100,0	100,0
TRANSPORTE Y ALMACENAMIENTO	55,3	54,8	51,7	43,7	40,7	40,4	36,3	35,8	33,1	32,4	33,7
COMUNICACIONES	44,7	45,2	48,3	56,3	59,3	59,6	63,7	64,2	66,9	67,6	66,3

GRAN DIVISION Y SECTOR	CONTINUACION...										
	1980	1981	1982	1983	1984	1985	1986	1987	1988	1989	1990
GRAN DIVISION VIII	100,0	100,0	100,0	100,0	100,0	100,0	100,0	100,0	100,0	100,0	100,0
ESTABLECI. FINANCIEROS	27,0	22,6	13,7	11,1	8,5	9,9	11,5	10,1	9,3	6,3	12,0
SEGUROS	4,2	3,9	3,8	5,1	6,0	6,7	6,8	5,7	5,1	3,3	2,6
BIENES INM. Y SERVICIOS PRESTADOS A LAS EMPRESAS	68,8	73,5	82,5	83,8	85,5	83,4	81,7	84,2	85,6	90,4	85,4
GRAN DIVISION IX	100,0	100,0	100,0	100,0	100,0	100,0	100,0	100,0	100,0	100,0	100,0
ADMINISTRACION PUBLICA Y DEFENSA	44,7	45,1	45,5	42,1	42,2	41,8	41,8	42,7	41,2	43,7	44,9
SERVICIOS DE SANEAMIENTO	-	-	-	-	-	-	-	-	-	-	-
SERVICIOS SOCIALES Y OTROS COMUNALES	44,8	44,5	45,0	47,3	46,7	48,3	46,9	47,9	51,0	51,2	50,6
DIVERSION Y ESPARCIMIENTO	1,6	1,5	1,2	1,4	1,6	1,1	1,6	1,3	1,1	0,7	0,6
SERV.PERSONAL. Y HOGARES	8,9	8,9	8,3	9,2	9,5	8,8	9,7	8,1	6,7	4,4	3,9

DEFINICIONES BASICAS Y COMPLEMENTARIAS

DEFINICIONES BASICAS Y COMPLEMENTARIAS

- BASICAS

POBLACION

Tasa media anual de crecimiento: Es el promedio de crecimiento/decrecimiento de la población en un intervalo de tiempo determinado.

Densidad media: Relación entre la cantidad de habitantes y la superficie en km².

Indice de masculinidad: Expresa la razón de varones por cada 100 mujeres.

Población urbana: Es la población que vive en localidades de 2.000 ó más habitantes.

Tasa bruta de mortalidad : Cantidad de defunciones ocurridas durante un año por cada 1.000 habitantes a mitad del mismo año.

Tasa bruta de natalidad : Cantidad de nacimientos ocurridos durante un año por cada 1.000 habitantes a mitad del mismo año.

Esperanza de vida al nacer: Promedio de años de vida de un recién nacido de acuerdo con la probabilidad de muerte prevaeciente en el momento del nacimiento.

Indice de dependencia potencial : Proporción de población potencialmente económicamente activa con respecto al total de la población potencialmente económicamente activa (expresa la cantidad de personas inactivas que sostiene cada individuo en edad activa).

Edad mediana : Proporción entre la suma de edades y la cantidad de individuos.

Tasa de crecimiento : Proporción entre la diferencia del stock final e inicial y el stock inicial, en porcentaje.

FAMILIAS Y HOGARES

Tasa bruta de nupcialidad : Cantidad de matrimonios producidos durante un año por cada 1.000 habitantes a mitad del mismo año.

Proporción de nacidos vivos extramatrimoniales : Proporción de nacidos vivos extramatrimoniales sobre nacidos vivos matrimoniales por 100.

Hogar censal particular : Grupo de personas, parientes o no que viven bajo un mismo techo de acuerdo con un régimen familiar, es decir, comparten sus gastos de alimentación. Las personas que viven solas constituyen, cada una, un hogar.

Tipo y composición del hogar : La presencia de servicio doméstico no fue tenida en cuenta para la clasificación por tipo del hogar (unipersonal, núcleo familiar, extendido o compuesto).

Hogar unipersonal : Jefe solamente (o jefe con empleado/s doméstico/s).

Núcleo familiar :

- Jefe con cónyuge e hijo/s.
- Jefe con cónyuge sin hijo/s.
- Jefe sin cónyuge y con hijo/s.

Hogar extendido : Jefe o núcleo familiar más otros parientes.

- Tres o más generaciones directas (ascendientes - descendientes directos o políticos, de 3 o más generaciones o de 2 generaciones no consecutivas, con o sin "otros familiares").

- Dos generaciones directas (ascendientes - descendientes directos o políticos, de 2 generaciones consecutivas, con o sin "otros familiares").

- Una generación y colaterales (Jefe con o sin cónyuge con "otros familiares").

Hogar compuesto :

- Jefe y "otros no familiares".
- Núcleo familiar más "otros no familiares".
- Hogar extendido más "otros no familiares".

EDUCACION

Indice de crecimiento de la cantidad de establecimientos : Proporción en que la cantidad de establecimientos educacionales ha crecido/decrecido en un período de tiempo determinado con respecto a un año tomado como base.

Indice de crecimiento de la cantidad de docentes : Proporción en que el Nº de docentes ha crecido/decrecido en un período de tiempo determinado con respecto a un año tomado como base.

Indice de crecimiento de la matrícula escolar : Proporción en que la matrícula escolar ha crecido/decrecido en un período de tiempo determinado con respecto a un año tomado como base.

Tasa bruta de escolarización : Proporción de niños/jóvenes escolarizados pertenecientes o no a la correspondiente edad escolar respecto del total de población del grupo de edad pertinente.

Tasa neta de escolarización: Proporción de niños/jóvenes escolarizados pertenecientes a la correspondiente edad escolar respecto del total de población del grupo de edad pertinente.

Tasa de crecimiento de la escolarización: Proporción en que aumenta/disminuye la tasa de escolarización en un período de tiempo determinado con respecto a un año tomado como base.

Porcentaje de absorción bruta : Relación porcentual entre la matrícula de un nivel superior y la matrícula del nivel inferior.

SALUD

Tasa de mortalidad infantil: Cantidad anual de fallecidos menores de un año por 1.000 nacidos vivos en el mismo año.

Tasa de mortalidad neonatal: Cantidad anual de niños que fallecen sin haber cumplido 28 días por cada 1.000 nacidos vivos.

Tasa de mortalidad postneonatal: Cantidad anual de niños que fallecen entre los 28 días y los 11 meses de edad por cada 1.000 nacidos vivos.

Tasa de mortalidad de 1 a 4 años: Cantidad anual de fallecidos de 1 a 4 años por 1.000 habitantes de dicho grupo etáreo a mitad del mismo año.

Tasa de mortalidad materna: Cantidad anual de defunciones de mujeres embarazadas y dentro de los 42 días siguientes a la terminación del embarazo, independientemente de la duración y el sitio del embarazo, debido a cualquier causa relacionada con o agravada por el embarazo mismo o su atención pero no por causas incidentales o accidentales por 10.000 nacidos vivos de un mismo año.

Tasa de exceptuados del servicio militar: Cantidad anual de ciudadanos exceptuados por limitaciones de la aptitud psicofísica por cada 1.000 examinados.

Egreso : Es la salida del establecimiento de un paciente internado. Un egreso implica siempre la conclusión del período de internación y la desocupación de una cama de hospital, ya sea por alta, traslado a otro establecimiento o defunción.

Camas disponibles : Es la cantidad de camas realmente instaladas en el establecimiento en condiciones de uso para la atención de pacientes internados, independientemente de que estén o no ocupadas. La cantidad de camas disponibles puede variar diariamente debido a:

- a) que se agreguen camas por demanda estacional, emergencias, etc.
- b) que se retiren camas para reparación, desinfección, clausura temporaria del servicio, etc.

Consulta médica : Es la atención por el médico a un paciente ambulatorio. Se incluye entre las consultas médicas las brindadas a un consultante sano.

Giro de camas : Proporción entre el total de egresos en un período determinado y el promedio de días-cama disponibles del mismo período.

OCUPACION

Tasa bruta de actividad: Proporción entre el total de la población económicamente activa (ocupados y desocupados) y el total de la población.

Tasa de desocupación: Proporción entre el total de la población desocupada y el total de la población económicamente activa.

Tasa de subocupación: Proporción entre el total de ocupados que trabajan menos de 35 horas semanales y desean trabajar más horas y el total de la población económicamente activa.

Tasa de cesantía : Proporción entre el total de desocupados con trabajo anterior y el total de la población económicamente activa.

INGRESO

Ingreso per cápita familiar : Es la proporción entre el total de los ingresos percibidos en un hogar y la cantidad de miembros del mismo.

Participación en el ingreso individual total : Es la proporción en que participa cada 10 % de la población, en el ingreso total.

VIVIENDA Y HABITAT

Tipo de vivienda : Existen dos clases de viviendas : las viviendas particulares y las viviendas colectivas.

Vivienda particular : Recinto de alojamiento estructuralmente separado e independiente destinado a alojar uno o más hogares censales particulares, o que, aún cuando no estuviera originariamente destinado a ese fin, fue así utilizado el día del Censo. Existen diversos tipos de vivienda particular; a los fines censales se consideraron los siguientes :

Casa : Vivienda con salida directa al exterior (sus moradores no pasan por patios, zaguanes o corredores de uso común).

Casa tipo B : La que cumple por lo menos una de las siguientes condiciones : no tiene provisión de agua por cañería dentro de la vivienda; no dispone de retrete con descarga de agua; tiene piso de tierra u otro material que no sea cerámica, baldosa, mosaico, madera, alfombra, plástico, cemento o ladrillo fijo. El resto de las casas es considerado como casas tipo A.

Rancho o casilla : Vivienda con salida al exterior. El rancho (propio de áreas rurales) tiene generalmente paredes de adobe, piso de tierra y techo de chapa o paja. La casilla (propia de áreas urbanas) está habitualmente construida con materiales de baja calidad o de desecho.

Departamento : Vivienda con baño y cocina propios, en la que se entra por patios, zaguanes, ascensores, escaleras o pasillos interiores de uso común.

Casa de inquilinato : Vivienda con salida independiente al exterior construida o remodelada deliberadamente para que tenga varios cuartos con salida a uno o más espacios de uso común. Algunas formas son conocidas como conventillos. Cada casa de inquilinato era una única vivienda en cuyo interior se reconocían los hogares particulares que la habitaban.

Pensión u hotel : Vivienda donde se alojan en forma permanente hogares particulares en calidad de pensionistas, bajo un régimen especial caracterizado por el pago mensual, quincenal o semanal de su alojamiento. Se incluyen en este grupo los hoteles o pensiones no turísticos con capacidad menor de quince habitaciones en la Capital Federal y menor, de diez en las provincias.

Local no construido para habitación: Lugar no destinado originariamente a vivienda, pero que estaba habitado el día del Censo.

Vivienda móvil: Que puede transportarse a distintos lugares (barco, vagón de ferrocarril, casa rodante, etc.).

Vivienda colectiva : Recinto de alojamiento estructuralmente separado e independiente, destinado a alojar un hogar colectivo, o aquel que, si bien no originariamente destinado a ese fin, se utilizó así el día del Censo. Existen diferentes tipos de viviendas colectivas. A los fines censales se consideraron los siguientes :

Hogar de ancianos : Vivienda colectiva donde se alojan ancianos en calidad de internos que suelen recibir alimentación; hospedaje y atención terapéutica. Se incluyeron en esta categoría los geriátricos, ancianatos, etcétera.

Hogar de menores : Alojamiento de menores (niños o adolescentes) separados de su familia, a los que se ofrece hospedaje y alimentación. Se incluyeron en esta categoría orfanatos, asilos, reformatorios, correccionales, etcétera.

Colegio internado : Vivienda donde se alojan niños o jóvenes en calidad de internados o pupilos, por razones de estudio. Se incluyeron en esta categoría las residencias estudiantiles.

Campamento/Obrador : Recinto destinado a alojar temporariamente a civiles que desarrollan conjuntamente actividades económicas. Se incluyeron en esta categoría los campamentos establecidos para alojar a mineros, trabajadores agrícolas, de obras públicas u otro tipo de actividad, a los embarcados no militares, etcétera.

Hospital : Vivienda colectiva destinada a la prestación de servicios de salud. En él se consideró alojado un hogar colectivo integrado por los enfermos y el personal sanitario que permaneció en el hospital la víspera del Censo y estuvo presente en ocasión del relevamiento (enfermeras, médicos, laboratoristas, personal de maestranza, etcétera).

Prisión : Vivienda donde se alojan encausados o condenados. El hogar colectivo se consideró integrado por esas personas y por el personal de guardia que permaneció allí la víspera del Censo y se halló presente en el momento del relevamiento.

Cuartel : Edificio donde se alojan fuerzas militares, policiales o de seguridad.

Hogar de religiosos : Alojamiento de los integrantes de una orden o comunidad religiosa.

Hotel : Vivienda colectiva donde habitan transitoriamente huéspedes que pagan diaria, semanal o quincenalmente su alojamiento en cuartos amueblados. Generalmente están encuadrados en la legislación vigente para este tipo de establecimientos, exhibida en lugares visibles. Se incluyen en este grupo los hoteles turísticos y los no turísticos no considerados viviendas particulares.

Tenencia de la vivienda :

Propietario de la vivienda y el terreno : El hogar con derecho a usar o disponer de la vivienda y el terreno, aún cuando no se haya completado su pago total. Se incluyen los que tienen la posesión de la vivienda y del terreno, aunque no hayan escriturado. El propietario del departamento también lo es del terreno.

Propietario de la vivienda solamente : El hogar que no tiene la posesión del terreno en el que está la vivienda. Generalmente se trata de viviendas en terrenos fiscales o en villas de emergencia.

Inquilino o arrendatario : El hogar que debe pagar al propietario el uso de la vivienda o del terreno.

Ocupante por relación de dependencia : El hogar que recibe el uso de la vivienda o del terreno como parte de pago por el trabajo de alguno o algunos de sus integrantes.

Ocupante por préstamo, cesión o permiso : El hogar que usa la vivienda o el terreno por préstamo (documentado o no) del propietario.

Ocupante de hecho: El hogar que hace uso de la vivienda sin autorización de su propietario (sea éste privado o estatal), aunque efectúe algún pago a terceros por usarla. Se incluyen en esta categoría todos los casos de tomas o usurpaciones de viviendas o edificios.

Otro : Incluye los casos que no pueden ser clasificados en las opciones precedentes.

Hacinamiento de hogares : Proporción entre el total de hogares que conviven con uno o más hogares en una misma vivienda y el total de viviendas, en porcentaje.

Inculpados: Se utiliza en las estadísticas criminales haciendo referencia al supuesto autor del hecho delictivo que se registra tanto a nivel de la policía (en los delitos con intervención policial) como de los juzgados (en denuncias y querellas). El inculpado puede ser conocido o no, puede conocerse su sexo y su mayoría o no de edad o nada acerca suyo.

Hechos delictuosos contra la propiedad: Se ha criticado con razón esta expresión; la más apropiada sería delitos contra el patrimonio, pues lo que la Ley protege al reprimir los hechos indicados no es la propiedad sino el patrimonio, y patrimonio es el conjunto de bienes de una persona. La Ley penal tutela el dominio, estableciendo sanciones contra el que despoja a su titular de la cosa que posee. Este rubro agrupa a los siguientes delitos: hurto, abigeato, robo, extorsión, secuestro extorsivo, estafas y otras defraudaciones, usura, quiebra fraudulenta y culpable, concurso civil, insolvencia fraudulenta, usurpación y daño.

(La información presentada se refiere exclusivamente a aquéllos en los que ha habido una denuncia registrada en la policía, esto es "con intervención policial").

Hechos delictuosos contra la honestidad: Hay dificultades para hallar una denominación genérica que cuadre al conjunto de delitos que suelen agruparse en esta categoría y hasta la definición misma de honestidad suscita divergencias. La Ley penal restringe el concepto a lo meramente sexual a tal punto que Soler define honestidad diciendo que "es una exigencia de corrección y respeto impuesta por las buenas costumbres en las relaciones sexuales".

El Código Penal Argentino bajo el mismo epígrafe legisla sobre el adulterio, la violación y el estupro, la corrupción y los ultrajes al pudor y el rapto. En todos ellos excepto en uno puede hallarse el común denominador de protección de la honestidad. Escapa a la inclusión el delito de adulterio que tutela la fe conyugal.

Además de los delitos señalados esta categoría comprende el abuso deshonesto, explotación de ganancias provenientes de la prostitución, trata de personas y publicaciones obscenas. (La información presentada se refiere exclusivamente a aquellos en los que ha habido una denuncia registrada en la policía, esto es, "con intervención policial").

Sentencia: Es la decisión judicial que pone fin a la causa criminal y resolviendo sobre la condena o absolución del procesado.

Sentencia condenatoria: Es la que acepta en todo o en parte las pretensiones del actor o querellante, lo cual se traduce en la imposición de una pena.

Mortalidad infantil "Criterios de evitabilidad": Los criterios se refieren a "evitabilidad" de las defunciones debida a causas reducibles, entre otras acciones, por las desarrolladas en un servicio de salud y fueron definidos tomando como base la lista detallada de la Clasificación Internacional de Enfermedades, C.I.E. 9a. Revisión (1).

Los agrupamientos seleccionados para defunciones neonatales (menores de 28 días) son los siguientes:

- a) Reducibles por buen control del embarazo, reducibles por buena atención en el parto, reducibles por diagnóstico y tratamiento precoz, otras reducibles, parcialmente reducibles por buen control del embarazo.
- b) No evitables desconocidas y otras causas.

Para las defunciones post-neonatales (de 28 días a 11 meses) se consideran los siguientes agrupamientos:

- a) Reducibles por prevención, reducibles por diagnóstico y tratamiento precoz, otras reducibles, parcialmente reducibles.
- b) No evitables, desconocidas y otras causas.

La información a nivel de total que se presenta se obtuvo de agregar los agrupamientos incluidos en el punto a) de las defunciones neo y post-neonatales.

(1) Solamente una categoría, infecciones propias del periodo perinatal (771), se desagregó a nivel del cuarto dígito a fin de obtener información correspondiente a las patologías de suma importancia como lo son "tétanos neonatal" (771.3) y "septicemia" (771.8).

SEGURIDAD PUBLICA

Tasa de delincuencia: Proporción entre el total de delitos registrados y el total de la población por 10.000.

Reincidencia: Habrá reincidencia siempre que quien hubiera cumplido total o parcialmente, pena privativa de la libertad impuesta por un tribunal del país, cometiera un nuevo delito punible también con esa clase de pena.

Reincidencia genérica: Cuando el delito pertenece a cualquiera de los tipos delictuosos.

Reincidencia específica: Cuando los delitos pertenecen a un mismo tipo pero de distinto capítulo del mismo.

Reincidencia específica delictual: Cuando el delito pertenece al mismo tipo y capítulo. Se denomina capítulo a aquel que corresponde a las subdivisiones de los tipos de delito del Código Penal Argentino.

Tasa de reincidencia: Proporción entre la cantidad total de reincidentes y el total de condenados para un mismo año.

Tasa de inculpación: Proporción entre el total de inculpados (supuestos autores de hechos delictuosos) y el total de la población por 10.000.

TIEMPO LIBRE

Tasa de crecimiento de espectadores al cine: Proporción en que aumenta o disminuye la concurrencia al cine en un período de tiempo determinado con respecto a un año tomado como base.

Circulación bruta de revistas nacionales y extranjeras: Es la cantidad total de ejemplares de revistas distribuidas por las editoriales asociadas.

Circulación neta pagada por edición de diarios y revistas: Es la cantidad de ejemplares efectivamente pagadas. Es la circulación bruta menos las devoluciones.

2 - COMPLEMENTARIAS

Población económicamente activa: Es el conjunto de personas que tienen, por lo menos, una ocupación o que sin tenerla, la busca activamente. Dentro de tal conjunto y de acuerdo siempre con las dimensiones mencionadas, es posible distinguir a dos subconjuntos: el de los ocupados y el de los desocupados.

Ocupados: Es el conjunto de personas que tienen por lo menos una ocupación. Operacionalmente se considera que un individuo es ocupado cuando ha trabajado durante una hora en forma remunerada ó 15 horas de manera no remunerada durante la semana de referencia. El criterio del mínimo de una hora se ha conservado en función de mantener la comparabilidad de los datos emergentes de la Encuesta Permanente de Hogares (E.P.H.), con los de su antecesora más directa, la Encuesta de Empleo y Desempleo, así como con los estudios inherentes al tema tanto en el orden nacional como internacional. No obstante y dado que la encuesta recolecta información acerca de las horas efectivamente trabajadas en la semana de referencia se está en condiciones de realizar a posteriori una reinterpretación de los datos obtenidos, en función de criterios más rigurosos.

Desocupados: Es el conjunto de personas que no teniendo ocupación, la busca activamente.

Subocupados: Es aquel conjunto de ocupados que trabajan un lapso menor al considerado "socialmente normal", siempre que no se deba a causas voluntarias. Se trata de los ocupados que trabajan menos de 35 horas semanales, deseando hacerlo por un tiempo mayor.

Delito: Es imposible dar una definición de delito sin afiliarse a una de las tantas tendencias en que la doctrina se ha dividido y subdividido. El delito fue siempre una valoración jurídica, cambiante como los tiempos. Empero es posible extraer un denominador común y es la Ley. El obrar humano, penado por la Ley, da la primera idea de delito. Se puede decir que es delito toda acción u omisión penada por la Ley. De esta definición se llega a la siguiente conclusión: 1) que ningún hecho puede considerarse delito si antes no está previsto como tal en el Código Penal o en una Ley especial. 2) que se puede cometer por acción u omisión. Los primeros son aquellos que se ejecutan realizando un acto prohibido por la Ley. Los segundos son aquellos que se cometen no haciendo algo ordenado o dispuesto por la Ley.

Producto Bruto Geográfico : El P.B.G. toma en cuenta los bienes producidos y los servicios prestados en el período de 1 año independientemente de que hayan sido consumidos o acumulados.

La definición de geográfico corresponde conceptualmente al hecho de haberse considerado a todos los agentes económicos que participan en la producción dentro de las fronteras de cada jurisdicción de residencia. El método empleado en la obtención de los datos que en este documento se presentan responde al denominado "Método de la producción" que consiste en calcular el producto como diferencia entre el valor bruto de la producción (a precios de productor) y el consumo intermedio (a precios de comprador).

Metodología general : La metodología básica utilizada ha seguido los lineamientos del Sistema de Cuentas Nacionales (SCN) propuesto por Naciones Unidas (Serie N° 2, Rev. 3, 1970). En cuanto a las cuentas de producción para las cuales fueron definidos los conceptos de valor bruto de producción, consumo intermedio y valor agregado, atendiendo a las particularidades de cada sector (para mayor detalle ver manuales operativos preparados por el Consejo Federal de Inversiones (C.F.I.)). respecto de los sectores de actividad económica fueron definidos de acuerdo a la clasificación industrial internacional uniforme de todas las actividades económicas (C.I.I.U., 1968, Rev. 2).