

SITUACION Y EVOLUCION SOCIAL

SALTA 1994

Provincia
de SALTA
Julio de 1994

(Versión Preliminar)

DIRECCION GENERAL DE
ESTADISTICA Y CENSOS

UNIVERSIDAD
NACIONAL DE SALTA

ESTADISTICAS

2

DEFINICIONES BASICAS Y COMPLEMENTARIAS

- BASICAS

POBLACION

Tasa media anual de crecimiento: Es el promedio de crecimiento/decrecimiento de la población en un intervalo de tiempo determinado.

Densidad media: Relación entre la cantidad de habitantes y la superficie en km².

Índice de masculinidad: Expresa la razón de varones por cada 100 mujeres.

Población urbana: Es la población que vive en localidades de 2.000 ó más habitantes.

Tasa bruta de mortalidad: Cantidad de defunciones ocurridas durante un año por cada 1.000 habitantes a mitad del mismo año.

Tasa bruta de natalidad: Cantidad de nacimientos ocurridos durante un año por cada 1.000 habitantes a mitad del mismo año.

Esperanza de vida al nacer: Promedio de años de vida de un recién nacido de acuerdo con la probabilidad de muerte prevalente en el momento del nacimiento.

Índice de dependencia potencial: Proporción de población potencialmente no económicamente activa con respecto al total de la población potencialmente económicamente activa (expresa la cantidad de personas inactivas que sostiene cada individuo en edad activa).

Edad mediana: Proporción entre la suma de edades y la cantidad de individuos.

Tasa de crecimiento: Proporción entre la diferencia del stock final e inicial y el stock inicial, en porcentaje.

MIGRACIONES

—Categorías de ingreso:

(P) Permanente:	Extranjero que ingresa por primera vez con permiso o visa de libre ingreso en calidad de Permanente.
(RP o R) Reingreso de Permanente:	Extranjero con Residencia Permanente que reingresa al país.
(PT) Temporal:	Extranjero que ingresa al país por primera vez con permiso de ingreso en calidad de Temporal (incluye a los Trabajadores Temporales al amparo del Convenio Argentino-Chileno).
(RT) Reingreso de Temporal:	Extranjero Residente Temporal que reingresa al país.
(TT) Trabajador de Temporada:	Extranjero ingresado como Trabajador de Temporada o Bracero (incluye a los Trabajadores de Temporada al amparo del Convenio Argentino-Chileno).
(TO) En Tránsito:	Extranjero que ingresa con visa de Tránsito.
(TA) Turista:	Extranjero que ingresa al país en carácter de Turista.
(TRIP o TRI) Tripulante:	Extranjero miembro de la dotación de un medio de transporte que presta servicios abordo del mismo y llega al país en tal condición.
(TM) Tratamiento médico:	Extranjero que ingresa al país con visa de Tratamiento Médico.
(RES PREC) Residencia Precaria:	Extranjero con Residencia Precaria que reingresa al país.
(AP) Asilo Político:	Extranjero que solicita o haya obtenido Asilo Político Territorial del Gobierno Argentino.
(DIP, SO, VC) Visas Especiales:	Extranjero que ingresa con visa Diplomática, de Servicio Oficial o de Cortesía, poseedor o no de pasaporte Diplomático o de Servicio Oficial.

FAMILIAS Y HOGARES

Tasa bruta de nupcialidad: Cantidad de matrimonios producidos durante un año por cada 1.000 habitantes a mitad del mismo año.

Proporción de nacidos vivos extramatrimoniales: Proporción de nacidos vivos extramatrimoniales sobre nacidos vivos matrimoniales por 100.

Hogar censal particular: Grupo de personas, parientes o no que viven bajo un mismo techo de acuerdo con un régimen familiar, es decir, comparten sus gastos de alimentación. Las personas que viven solas constituyen, cada una, un hogar.

Tipo y composición del hogar: La presencia de servicio doméstico no fue tenida en cuenta para la clasificación por tipo del hogar (unipersonal, núcleo familiar, extendido o compuesto).

Hogar unipersonal: Jefe solamente (o jefe con empleado/s doméstico/s).

Núcleo familiar:

- Jefe con cónyuge e hijo/s.
- Jefe con cónyuge sin hijo/s.
- Jefe sin cónyuge y con hijo/s.

Hogar extendido: Jefe o núcleo familiar más otros parientes.

- Tres o más generaciones directas (ascendientes - descendientes directos o políticos de 3 o más generaciones o de 2 generaciones no consecutivas, con o sin "otros familiares").
- Dos generaciones directas (ascendientes - descendientes directos o políticos, de 2 generaciones consecutivas, con o sin "otros familiares").
- Una generación y colaterales (Jefe con o sin cónyuge con "otros familiares").

Hogar compuesto:

- Jefe y "otros no familiares".
- Núcleo familiar más "otros no familiares".
- Hogar extendido más "otros no familiares".

EDUCACION

Indice de crecimiento de la cantidad de establecimientos : Proporción en que la cantidad de establecimientos educacionales ha crecido/decrecido en un período de tiempo determinado con respecto a un año tomado como base.

Indice de crecimiento de la cantidad de docentes : Proporción en que el N° de docentes ha crecido/decrecido en un período de tiempo determinado con respecto a un año tomado como base.

Indice de crecimiento de la matrícula escolar : Proporción en que la matrícula escolar ha crecido/decrecido en un período de tiempo determinado con respecto a un año tomado como base.

Tasa bruta de escolarización : Proporción de niños/jóvenes escolarizados pertenecientes o no a la correspondiente edad escolar respecto del total de población del grupo de edad pertinente.

Tasa neta de escolarización: Proporción de niños/jóvenes escolarizados pertenecientes a la correspondiente edad escolar respecto del total de población del grupo de edad pertinente.

Tasa de crecimiento de la escolarización: Proporción en que aumenta/disminuye la tasa de escolarización en un período de tiempo determinado con respecto a un año tomado como base.

Porcentaje de absorción bruta : Relación porcentual entre la matrícula de un nivel superior y la matrícula del nivel inferior.

SALUD

Tasa de mortalidad infantil: Cantidad anual de fallecidos menores de un año por 1.000 nacidos vivos en el mismo año.

Tasa de mortalidad neonatal: Cantidad anual de niños que fallecen sin haber cumplido 28 días por cada 1.000 nacidos vivos.

Tasa de mortalidad postneonatal: Cantidad anual de niños que fallecen entre los 28 días y los 11 meses de edad por cada 1.000 nacidos vivos.

Tasa de mortalidad de 1 a 4 años: Cantidad anual de fallecidos de 1 a 4 años por 1.000 habitantes de dicho grupo etéreo a mitad del mismo año.

Tasa de mortalidad materna: Cantidad anual de defunciones de mujeres embarazadas y dentro de los 42 días siguientes a la terminación del embarazo, independientemente de la duración y el sitio del embarazo, debido a cualquier causa relacionada con o agravada por el embarazo mismo o su atención pero no por causas incidentales o accidentales por 10.000 nacidos vivos de un mismo año.

Tasa de exceptuados del servicio militar: Cantidad anual de ciudadanos exceptuados por limitaciones de la aptitud psicofísica por cada 1.000 examinados.

Egreso : Es la salida del establecimiento de un paciente internado. Un egreso implica siempre la conclusión del período de internación y la desocupación de una cama de hospital, ya sea por alta, traslado a otro establecimiento o defunción.

Camas disponibles : Es la cantidad de camas realmente instaladas en el establecimiento en condiciones de uso para la atención de pacientes internados, independientemente de qué estén o no ocupadas. La cantidad de camas disponibles puede variar diariamente debido a:

- a) que se agreguen camas por demanda estacional, emergencias, etc.
- b) que se retiren camas para reparación, desinfección, clausura temporaria del servicio, etc.

Consulta médica : Es la atención por el médico a un paciente ambulatorio. Se incluye entre las consultas médicas las brindadas a un consultante sano.

Giro de camas : Proporción entre el total de egresos en un período determinado y el promedio de días-cama disponibles del mismo período.

66 PROVINCIA DE SALTA
DIVISION POLITICO ADMINISTRATIVA

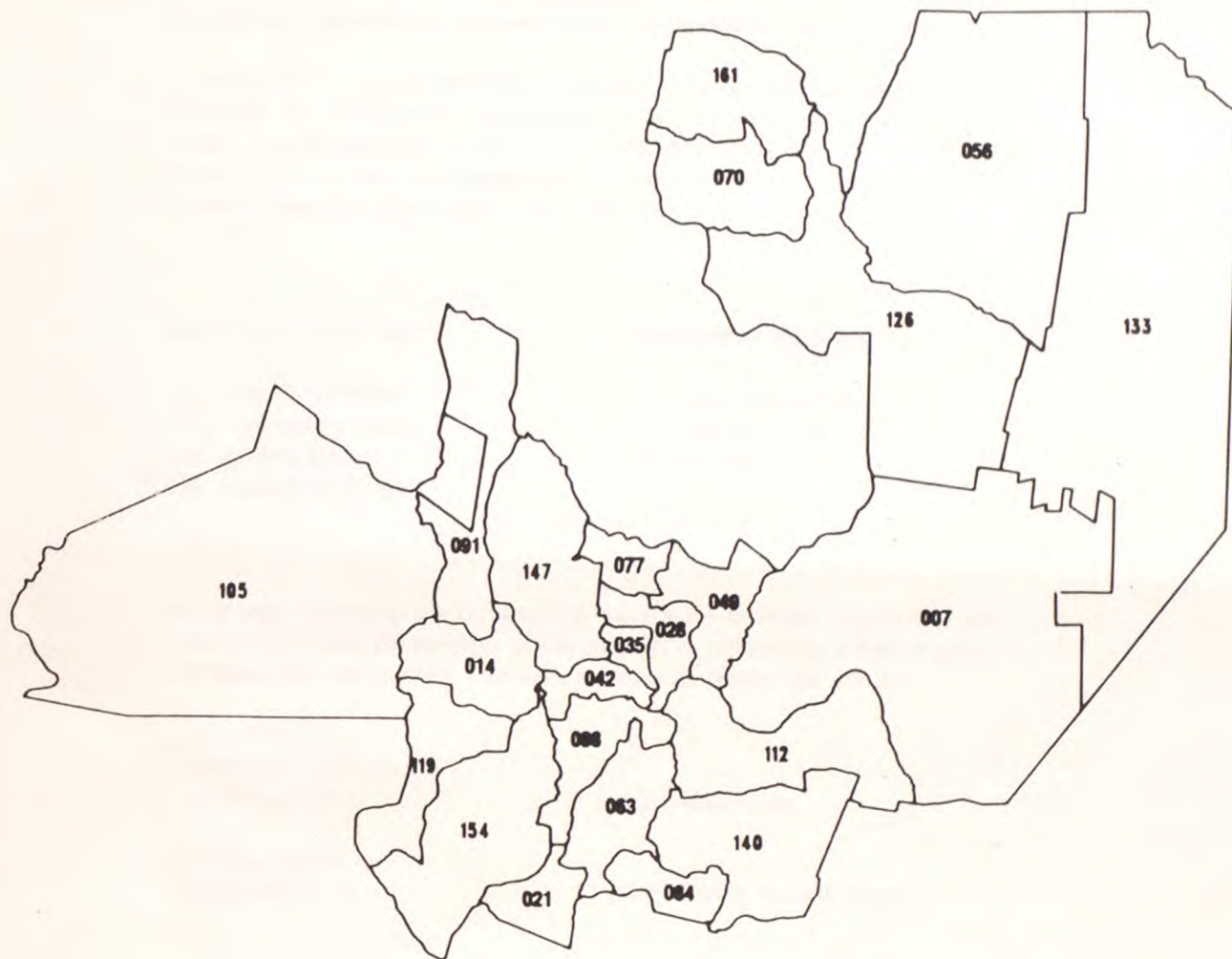

- 007 ANTA
- 014 CACHI
- 021 CAFAYATE
- 028 CAPITAL
- 035 CERRILLOS
- 042 CHICOANA
- 049 GENERAL GÜEMES
- 056 GENERAL JOSE DE SAN MARTIN
- 063 GUACHIPAS
- 070 IKUYA
- 077 LA CALDERA
- 084 LA CANDELARIA
- 091 LA POMA
- 098 LA VIÑA
- 105 LOS ANDES
- 112 METAN
- 119 MOLINOS
- 126 ORAN
- 133 RIVADAVIA
- 140 ROSARIO DE LA FRONTERA
- 147 ROSARIO DE LERMA
- 154 SAN CARLOS
- 161 SANTA VICTORIA

LA DISPONIBILIDAD DE ADECUADA Y OPORTUNA INFORMACION ESTADISTICA CONSTITUYE UN PRERREQUISITO PARA LA ELABORACION DE UN DIAGNOSTICO SATISFACTORIO DE LA SITUACION Y PRESPECTIVAS EN EL AREA SOCIO-ECONOMICA, POR LO QUE CONSTITUYE UN OBJETIVO CENTRAL EL IMPLEMENTAR UN SISTEMA COMPRENSIVO E INTEGRADO DE INFORMACION QUE, AL GENERAR LOS INSUMOS DE CONOCIMIENTO NECESARIOS PARA DETECTAR Y CARACTERIZAR LA SITUACION DE LA POBLACION, POSIBILITE UNA ADECUADA ARTICULACION ENTRE LOS DIFERENTES AMBITOS QUE TIENEN RESPONSABILIDAD EN LA ELABORACION DE LAS POLITICAS SOCIALES, FACILITANDO LA FORMULACION, IMPLEMENTACION Y EVALUACION DE LAS ACCIONES TENDIENTES AL MEJORAMIENTO DE LA CALIDAD DE VIDA DE LA POBLACION.

EL RESULTADO QUE AQUI SE PRESENTA SE DESARROLLO EN EL MARCO DEL CONVENIO INDEC-DIRECCION DE ESTADISTICAS SECTORIALES Y LA DIRECCION DE ESTADISTICA Y CENSOS CONTEMPLANDO LOS LINEAMIENTOS DEL SISTEMA DE ESTADISTICAS SOCIODEMOGRAFICAS (S.E.S.D.) BAJO LA COORDINACION, A NIVEL NACIONAL DE ALEJANDRO RUPNIK Y COMO COORDINADOR PROVINCIAL EL LIC. JUAN CARLOS CID.

EQUIPO TECNICO DEL INDEC

LIC. CARLOTA CALLMANN
LIC. ELMA HAYDEE MANINO
SRA. ADRIANA ROBOTTI
SRA. MARGARITA RICCOBON

RESPONSABLE PROVINCIAL

LIC. GRISELDA ALARCON
SR. HUMBERTO ARIAS
SR. GERMAN ACEVEDO

ADEMAS DEBE DESTACARSE QUE LA SIGUIENTE PUBLICACION SE LOGRO GRACIAS A LA COOPERACION E INFORMACION RECIBIDA DE LAS SIGUIENTES AUTORIDADES Y FUNCIONARIOS DE LOS ORGANISMOS PUBLICOS QUE CONFORMAN EL GRUPO DE TRABAJO DEL S.E.S.D. :

.SECRETARIA ELECTORAL
DELEGACION SALTA

SRA. ROSA ARIAS

.POLICIA FEDERAL
DELEGACION SALTA

CRIO. CARLOS ALBERTO MOYANO

.POLICIA DE LA PROVINCIA DE SALTA	LIC. JORGE AKINCI
.DIVISION BOMBEROS	CRIO. PPAL. VICTOR ALBERTO GOMEZ GARCIA
.SERVICIO PENITENCIARIO DE LA PROVINCIA DE SALTA	TEC. JOSE ANTONIO DI PRIETO
.GENDARMERIA NACIONAL	CTE. HORACIO PABLO GARCIA
.POLICIA AERONAUTICA DELEGACION SALTA	CAP. FABIAN ROBERTO DROVANDI
.PLANEAMIENTO EDUCATIVO	LIC. ANA MARIA M. DE GOTTIFREDI
.CONSEJO GENERAL DE EDUCACION DEPARTAMENTO DE ESTADISTICA	ING. CEFERINA G. DE MONICA
.UNIVERSIDAD NACIONAL DE SALTA	LIC. CARLOS RUBIO
.UNIVERSIDAD CATOLICA DE SALTA	ARQ. SUSANA APPA PLAZA
.MUSEO ANTROPOLOGICO	LIC. VITO FRANCISCO MARQUEZ
.MUSEO DE BELLAS ARTES	PROF. LAURA NARVARINI DE DEMERGACI
.BIBLIOTECA PROVINCIAL "VICTORINO DE LA PLAZA"	BIBLIOT. JULIO ANTONIO QUIROGA
.BIBLIOTECA DEL ARCHIVO HISTORICO DE SALTA	SRA. JUANA HERRERA DE TAPIA

.BANCO DE PRESTAMO Y ASISTENCIA
SOCIAL

C.P.N. FRANCISCO S. TROVATO

.CAJA DE PREVISION SOCIAL

C.P.N. LUIS SARMIENTO

.ADMINISTRACION NACIONAL DE
SERVICIOS SOCIALES
DELEGACION SALTA

SR. GUILLERMO SEGON

.DIRECCION GENERAL DEL REGISTRO
CIVIL Y CAPACIDAD DE LAS PERSONAS

DRA. MARIA DE LAS MERCEDES CANIN DE ARIAS
DRA. GRACIELA DE MIRANDA

.SECRETARIA DE TURISMO

DR. ALVARO ULLOA DE LA SERNA

.DIRECCION DE TRABAJO

TEC. MARIA OLIMPIA NISIMAYE

.MINISTERIO DE TRABAJO
Y SEGURIDAD SOCIAL
DELEGACION SALTA

DELEG. RUBEN ALBERTO VAZQUEZ

.DIRECCION GENERAL DE FAMILIA
Y MINORIDAD

SRA. LILIANA YURI DE VILLA

.INSTITUTO PROVINCIAL DE
DESARROLLO URBANO Y VIVIENDA

LIC. ALICIA DE DIB DE LEZCANO

.DIRECCION GENERAL DE COOPERATIVAS
Y MUTUALIDADES

SRA. HILDA TERESA DI BELLO DE GARCIA

.PROGRAMA DE CHAGAS

SR. MARIO SAINDEMER

.PROGRAMA DE SIDA Y E.T.S.

DR. CARLOS TERRAZA

.PROGRAMA DE NUTRICION

LIC. ADRIANA DIMARCO

.DIRECCION DE BIOQUIMICA

DR. RAUL BELLOMO

.DIRECCION DE BROMATOLOGIA

ING. MARIA MORON GIMENEZ

I N D I C E

AREA DE INTERES SOCIAL	PAGINA
POBLACION	1
FAMILIA Y HOGARES	15
EDUCACION	22
SALUD	42
OCUPACION	56
INGRESO	58
VIVIENDA Y HABITAT	61
SEGURIDAD PUBLICA	70
ASISTENCIA Y SEGURIDAD SOCIAL	93
TIEMPO LIBRE	101
PARTICIPACION	111
PRODUCTO BRUTO GEOGRAFICO	126
GASTO SOCIAL	131

GRAFICOS POR AREA DE INTERES SOCIAL

EVOLUCION DE LA POBLACION TOTAL
(En Miles)

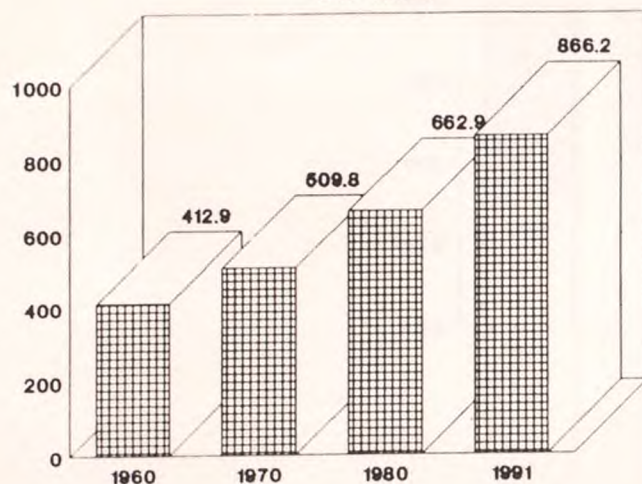

TASA MEDIA ANUAL DE CRECIMIENTO DE LA POBLACION
PERIODOS INTERCENSALES POR 1.000 HABITANTES.

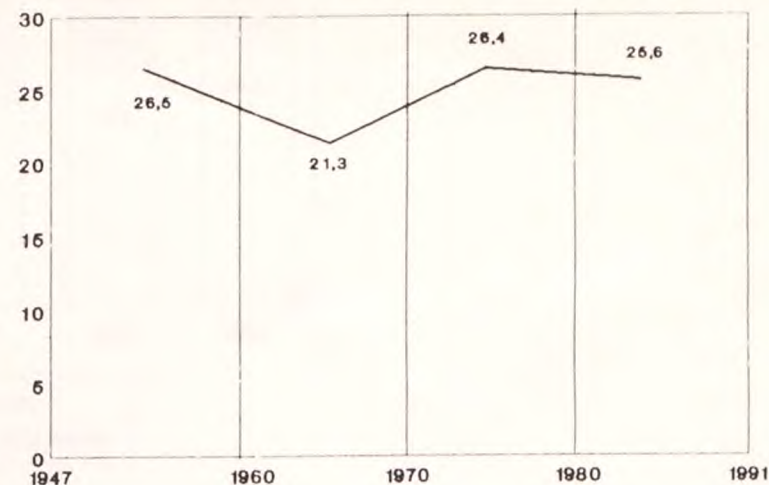

DISTRIBUCION RELATIVA DE LA POBLACION.
CENSO 1991. (En Porcentaje).

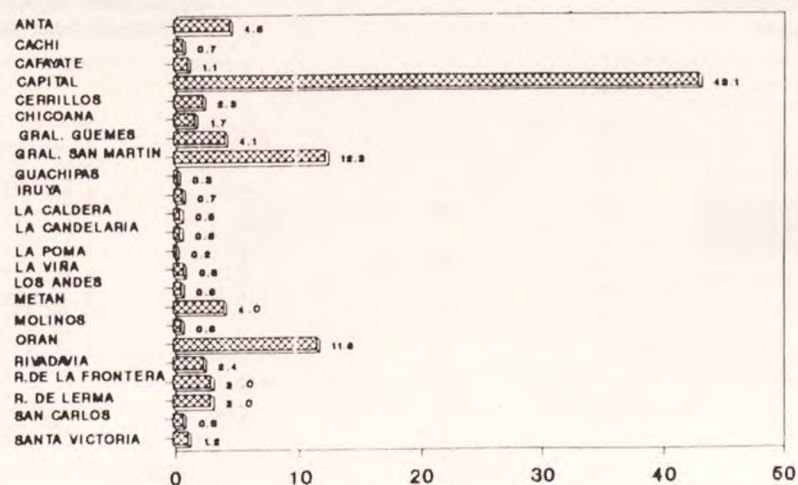

PORCENTAJE DE LA POBLACION URBANA SOBRE EL TOTAL DE LA POBLACION. FECHAS CENSALES 1947-1991.

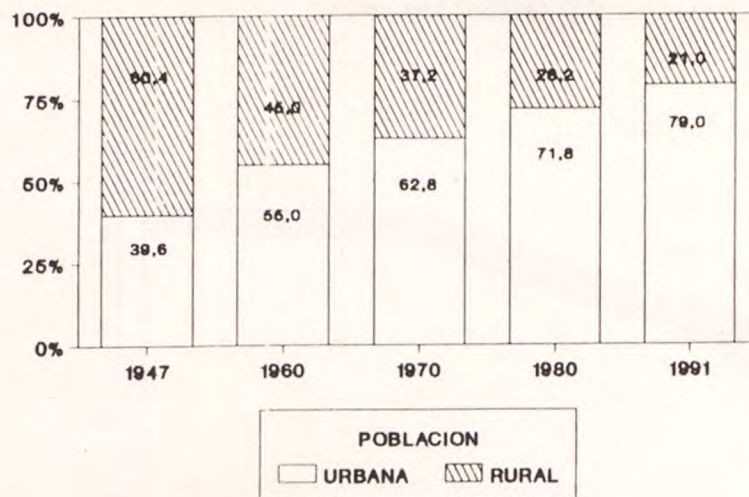

CANTIDAD DE CENTROS POBLADOS DE MAS DE 60.000 HABITANTES.

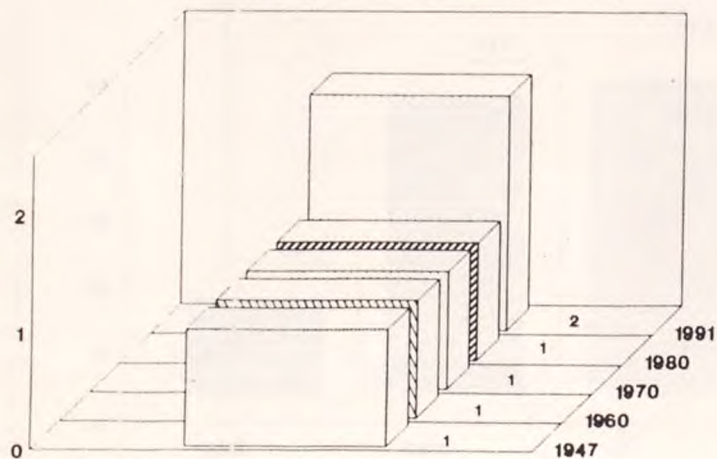

DENSIDAD DE LA POBLACION (Habitantes por KM2.)

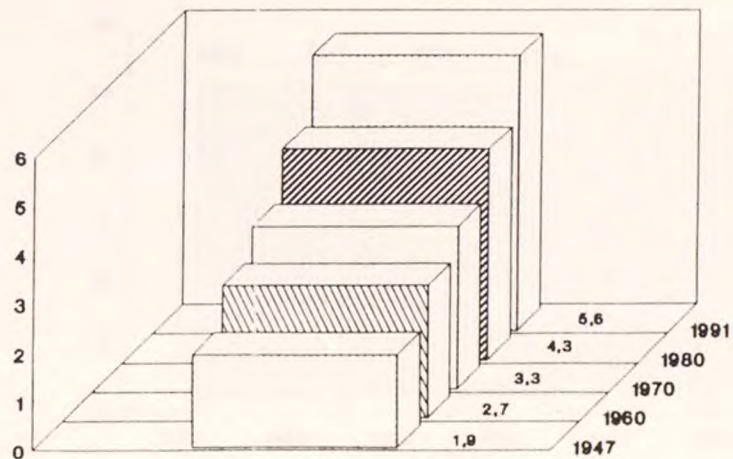

EVOLUCION DE LA TASA BRUTA DE NUPCIALIDAD
POR 1.000 HABITANTES

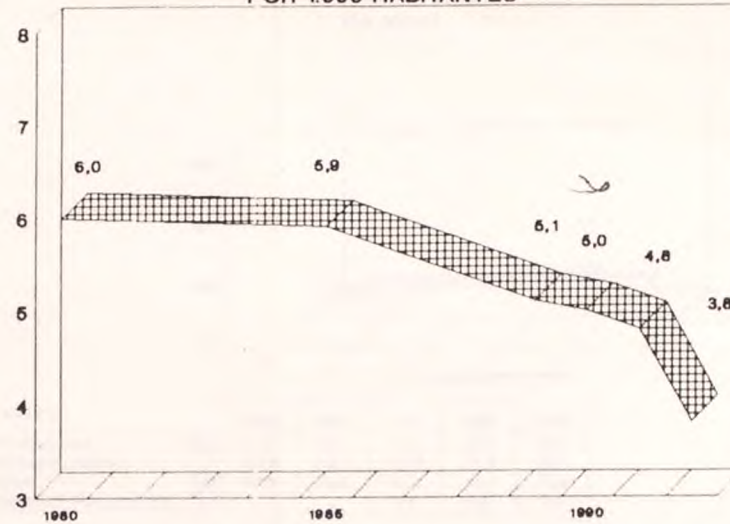

PORCENTAJE DE JEFAS SOBRE EL TOTAL DE HOGARES.
FECHAS CENSALES.

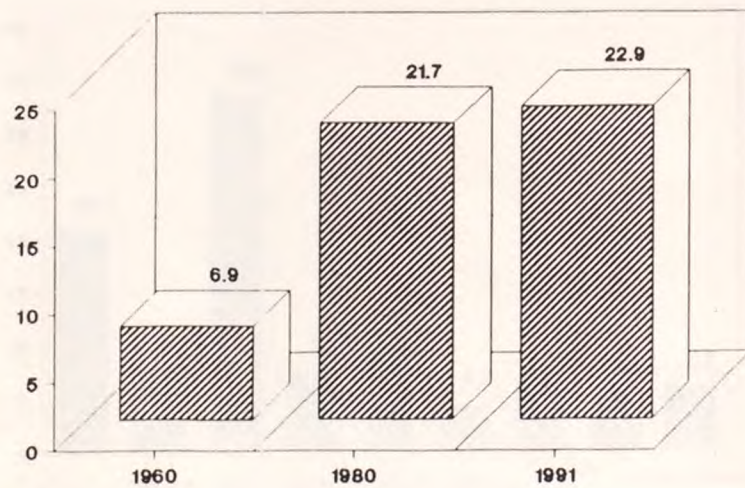

PORCENTAJE DE JEFAS SOBRE EL TOTAL DE HOGARES.
AGLOMERADO Salta

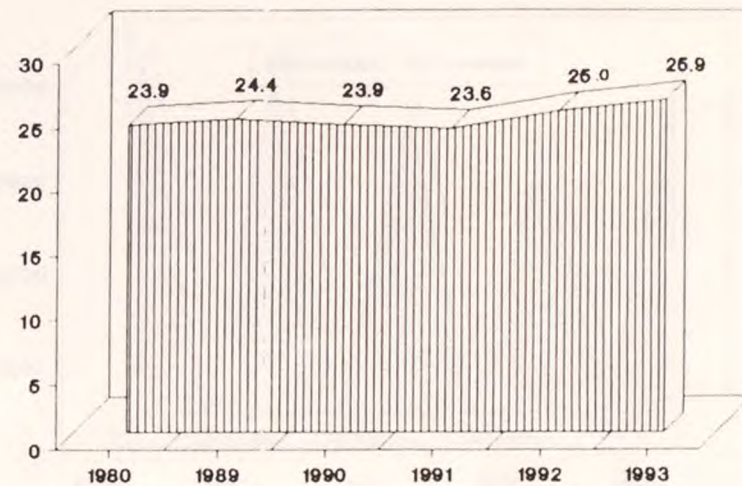

**EVOLUCION DE LA MATRICULA POR NIVELES.
1989-1990 A 1993.
(En miles)**

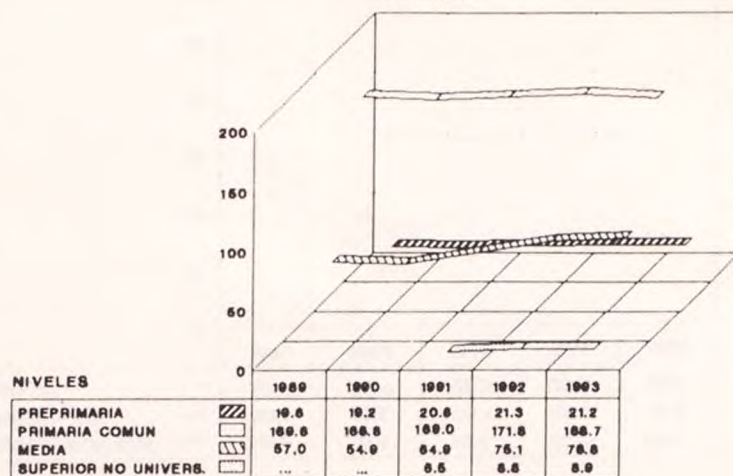

**UNIVERSIDAD CATOLICA DE SALTA. PROPORCION DE ALUMNOS
POR FACULTAD. AÑO 1992.**

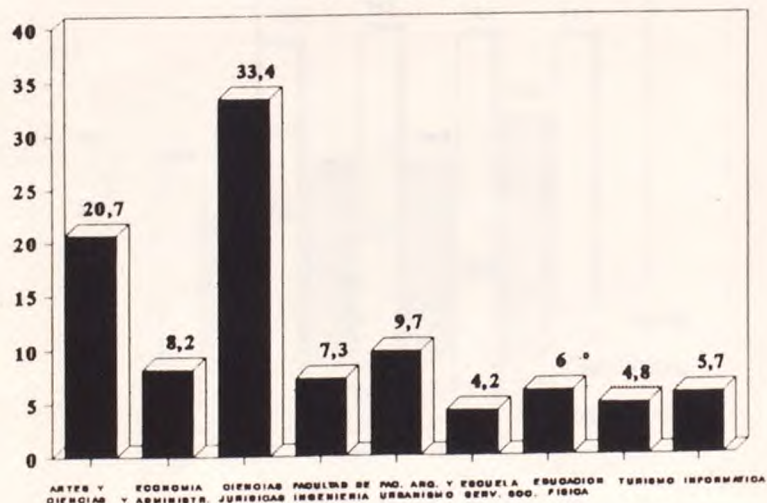

**EVOLUCION DEL INGRESO Y EGRESO DE LA UNIVERSIDAD
NACIONAL DE SALTA. AÑOS 1989 A 1993.**

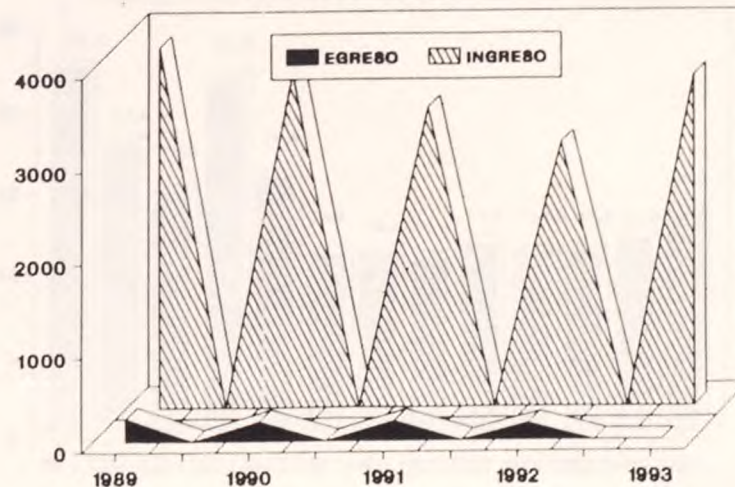

EVOLUCION DE LA MORTALIDAD INFANTIL TOTAL, NEONATAL Y POST-NEONATAL.

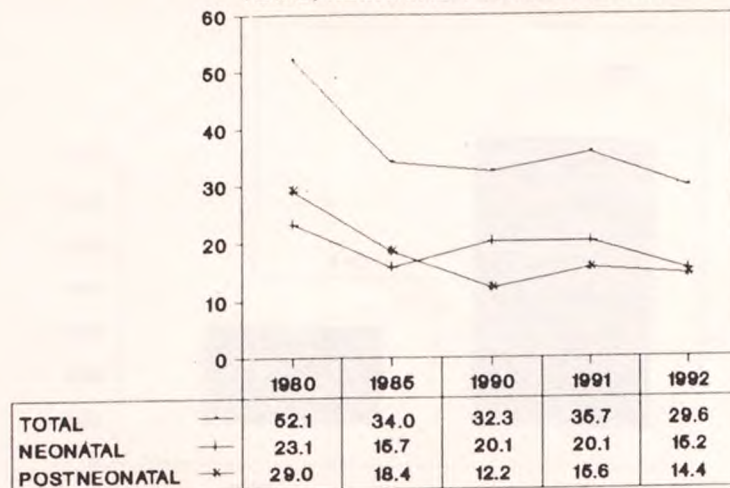

PORCENTAJE DE MORTALIDAD INFANTIL SEGUN CRITERIOS DE EVITABILIDAD.

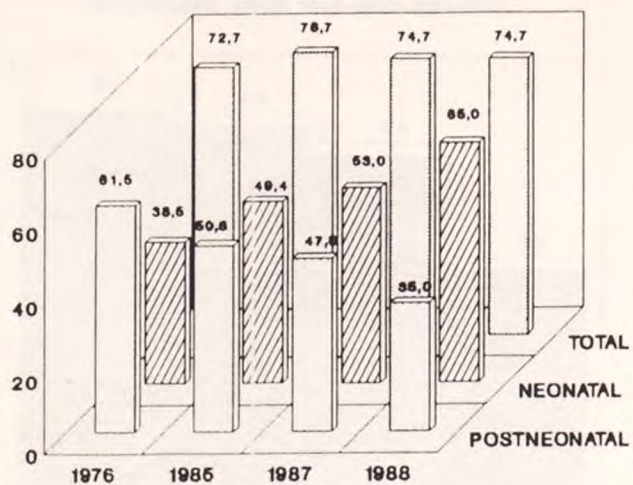

TASA DE MORTALIDAD MATERNA POR 10.000 NACIDOS VIVOS.

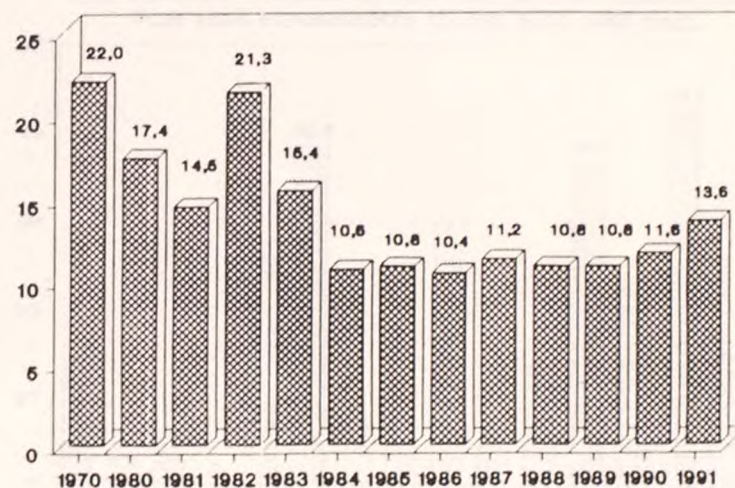

CANTIDAD DE CASOS DE COLERA REGISTRADOS EN LA PROVINCIA.
AÑOS 1992-1993.

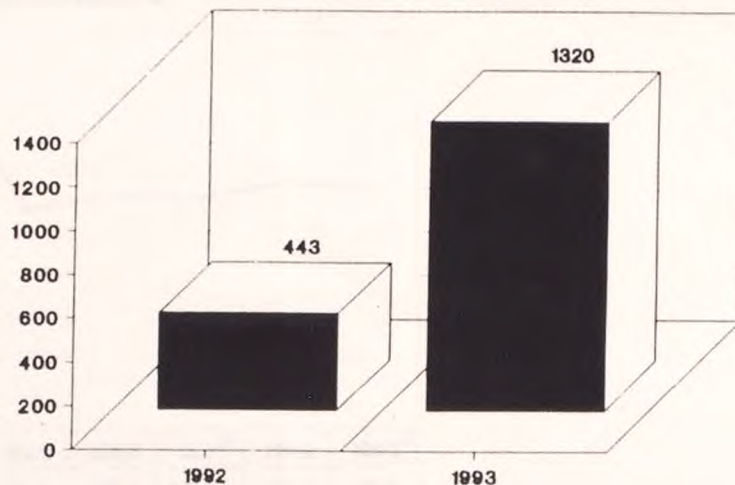

ACCION DEL PROGRAMA DE CHAGAS. PORCENTAJE DE CASAS
INFESTADAS. AÑOS 1985-1990-1991-1992.

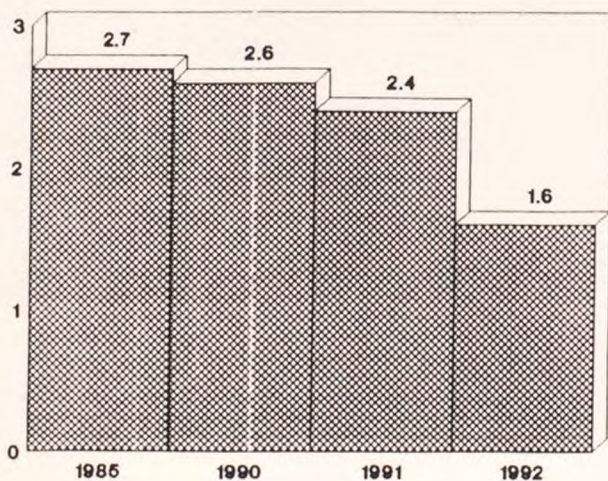

TASA DE EXCEPTUADOS AL SERVICIO MILITAR OBLIGATORIO
POR 1000 EXAMINADOS. CLASE 1974. AÑO 1992.

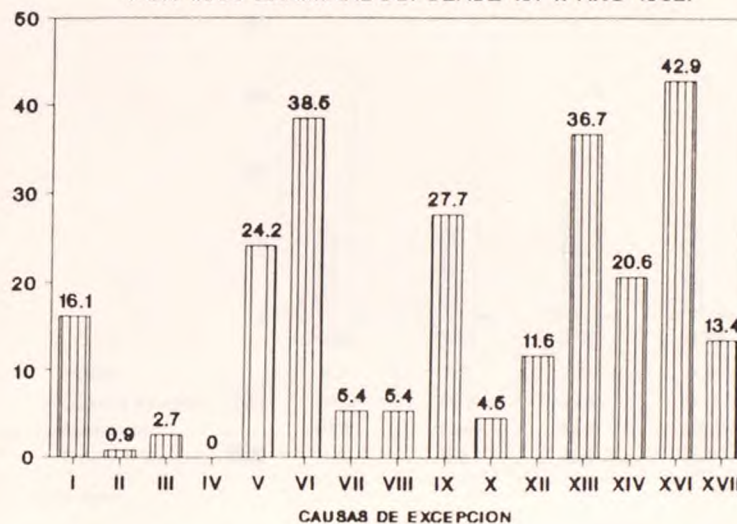

Evolución de las Tasas de Actividad, Desempleo y Subempleo
Aglomerado SALTA . Onda correspondiente
al mes de Octubre (%).

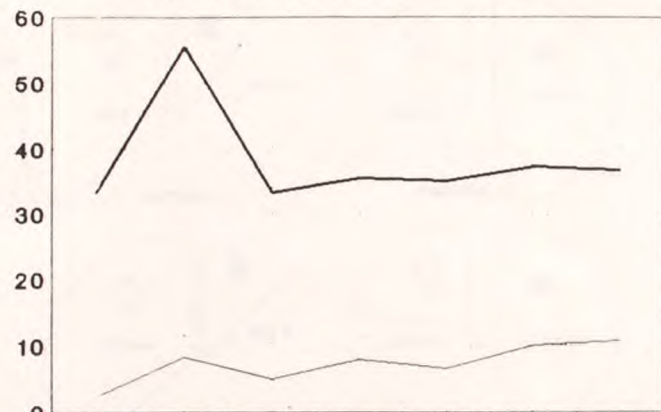

	1980	1985	1989	1990	1991 ⁽¹⁾	1992	1993 ⁽²⁾
ACTIVIDAD	33.2	55.5	33.2	35.4	35.0	37.1	36.6
DESEMPLEO	2.3	8.3	5.1	8.0	6.6	10.0	10.6
SUBEMPLEO	8.1	11.5	10.4	16.3	9.0	12.0	11.3

(1) Junio, (2) Mayo.

Evolución de la estructura ocupacional por categoría.
Octubre 1980-1985-1990-1993 (1).
Aglomerado SALTA

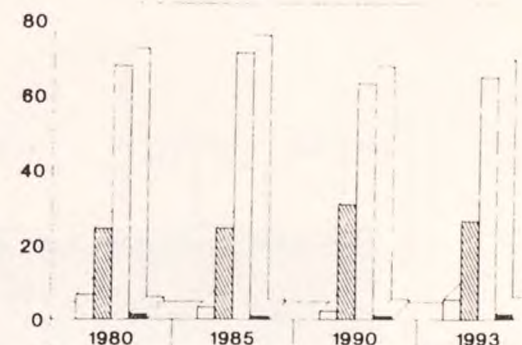

	1980	1985	1990	1993
Patrón	6.7	3.3	2.3	5.5
Cuenta Propia	24.5	24.6	30.9	26.6
Asalariado	67.8	71.4	63.3	65.1
Trab.sin salario	1.4	0.8	0.8	1.4

(1) MAYO

**PARTICIPACION DE LA POBLACION EN EL INGRESO TOTAL INDIVIDUAL (1)
POR ESTRATO (2) DE PERTENENCIA. AGLOMERADO SALTA.**

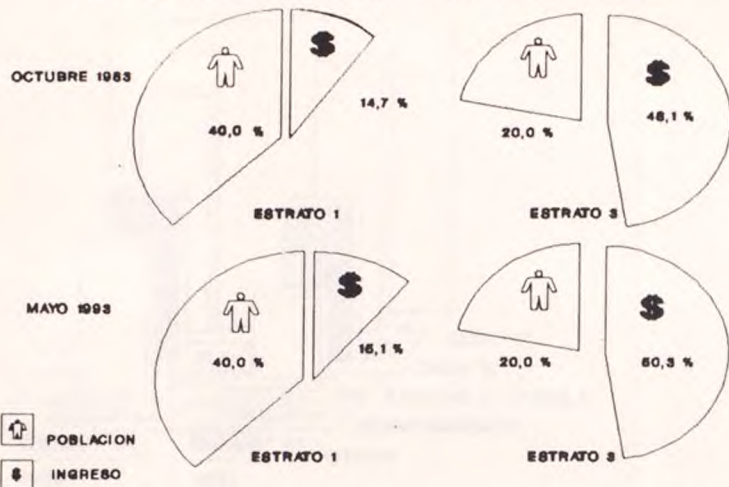

(1) INCLUYE AL TOTAL DE PERCEPTORES, ASALARIADOS, CUENTA PROPIA, JUBILADOS, RENTISTAS, ETC..
 (2) EL ESTRATO I INCLYE LOS DECILES 1 A 4. EL ESTRATO III ABARCA LOS DECILES 9 Y 10.

**EVOLUCION DE LA PARTICIPACION DEL TOTAL DE PERCEPTORES EN EL INGRESO
TOTAL INDIVIDUAL (1), POR ESTRATOS (2). AGLOMERADO SALTA. ONDA OCTUBRE.**

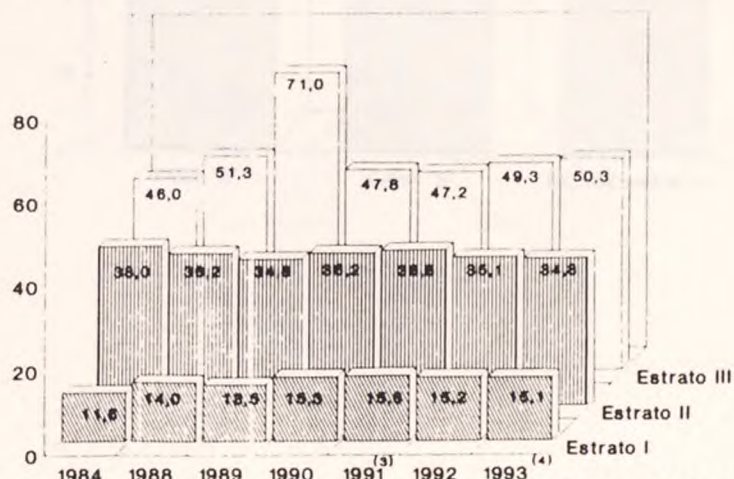

(1) INCLUYE AL TOTAL DE PERCEPTORES, ASALARIADOS, CUENTA PROPIA, JUBILADOS, RENTISTAS, ETC..
 (2) EL ESTRATO I INCLUYE LOS DECILES 1 A 4. EL ESTRATO III LOS DECILES 9 Y 10.
 (3) JUNIO, (4) MAYO.

PORCENTAJE DE HOGARES EN VIVIENDAS PARTICULARES POR TIPO. FECHAS CENSALES. TOTAL PROVINCIA.

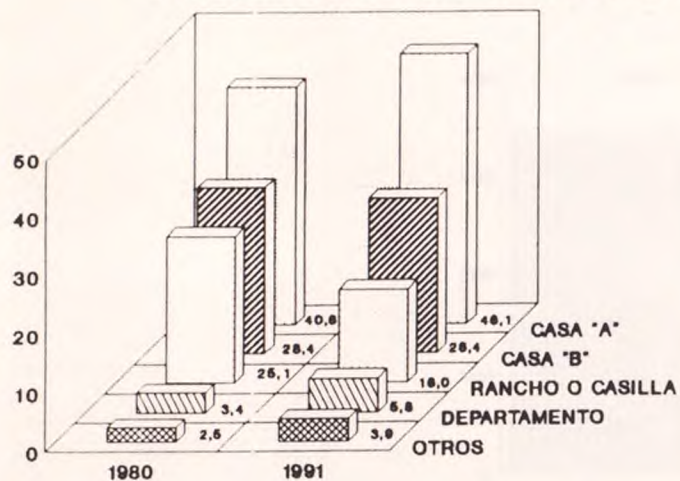

PORCENTAJE DE HOGARES DEMANDANTES POTENCIALES DE VIVIENDA POR TIPO CASA "A", "B" Y DEPARTAMENTO. AÑO 1991.

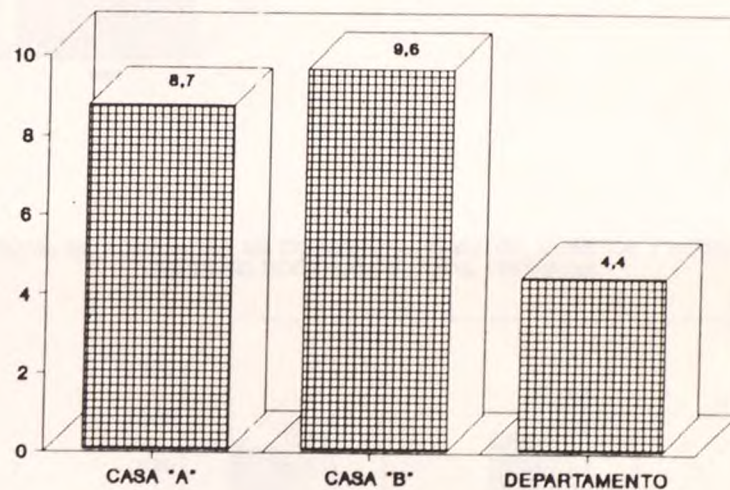

PORCENTAJE DE HOGARES EN VIVIENDAS PARTICULARES POR REGIMEN DE TENENCIA. FECHAS CENSALES. TOTAL PROVINCIA.

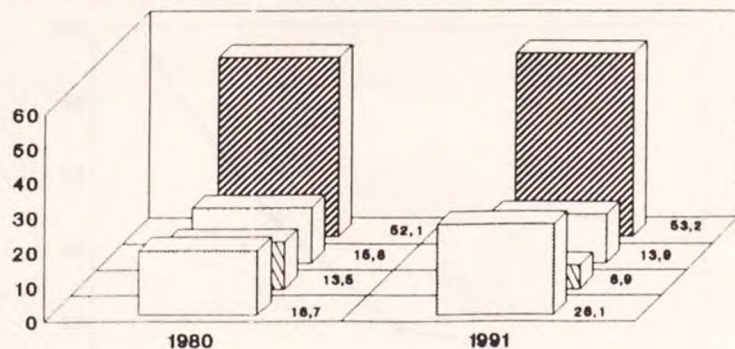

OTRO	OCUP. RELACION DEPEN.
INQUILINO	PROPIETARIO

TASA DE DELINCUENCIA POR 10.000 HABITANTES.
AÑOS 1991 A 1993. TOTAL PROVINCIA.

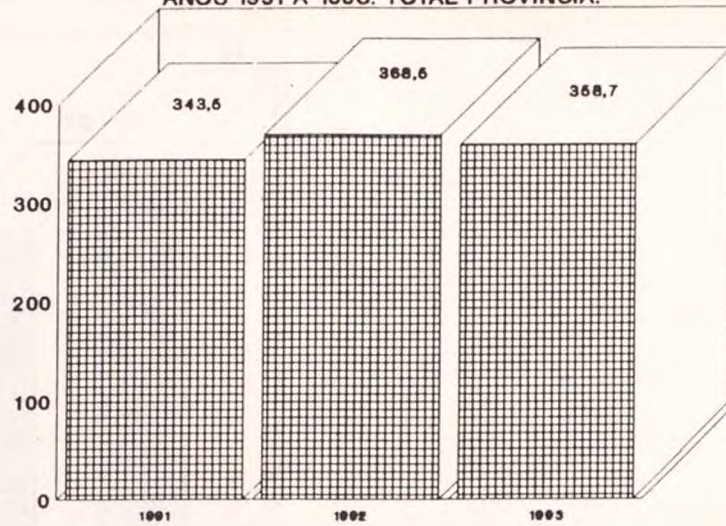

FRECUENCIA DIARIA DE LOS HECHOS DELICTIVOS
POR TIPO SELECCIONADO. AÑOS 1992-1993.

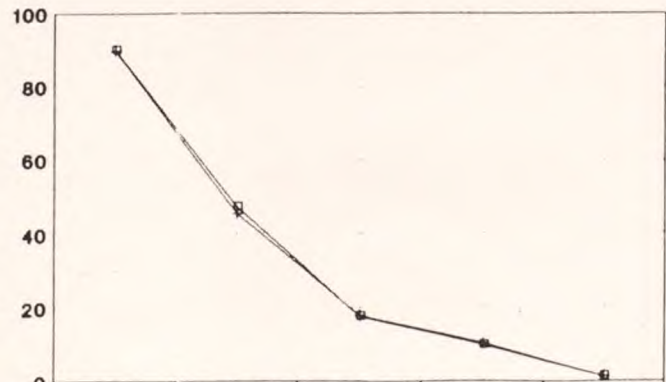

	TOTAL	PROPIEDAD PERSONAS	LIBERTAD	HONESTIDAD
1992	89.9	47.3	17.7	9.6
1993	89.6	46.4	17.8	10.1

TOTAL DE ACCIDENTES DE TRANSITO AUTOMOTOR, MUERTOS Y HERIDOS.
AÑOS SELECCIONADOS. TOTAL PROVINCIA.

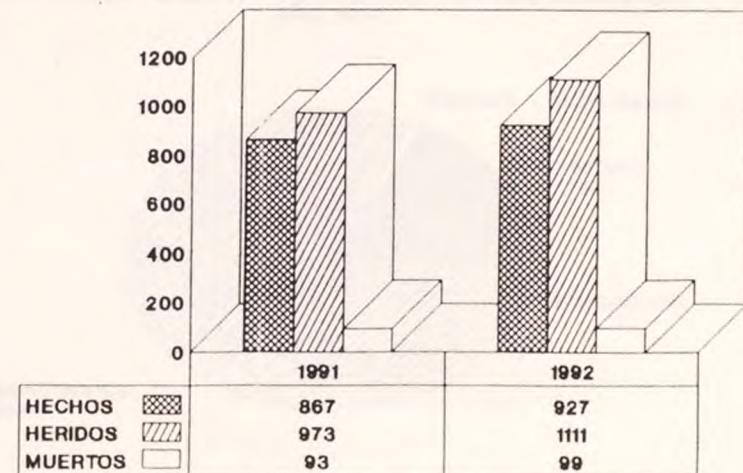

CANTIDAD DE PROCEDIMIENTOS REALIZADOS POR LA DIRECCION GENERAL DE DROGAS PELIGROSAS.

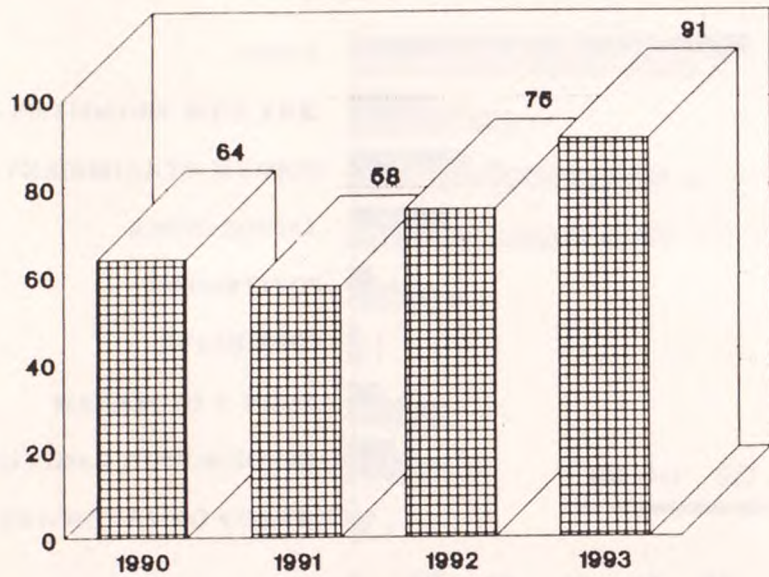

CANTIDAD DE ACCIONES REALIZADAS POR LOS BOMBEROS. AÑO 1993.

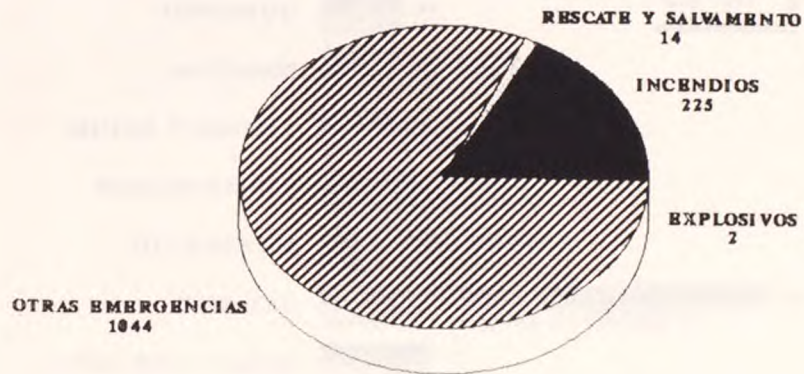

SEGURIDAD Y ASISTENCIA SOCIAL

SUBSIDIOS ACORDADOS. TOTAL PROVINCIA. AÑOS 1992-1993.

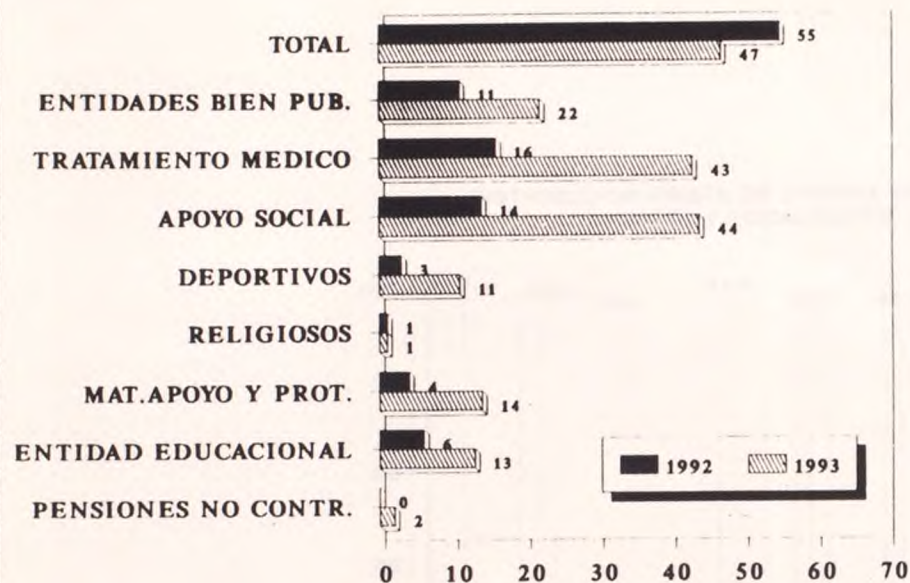

PROMEDIO MENSUAL DE PERSONAS ATENDIDAS. TOTAL PROVINCIA. AÑOS 1992-1993.

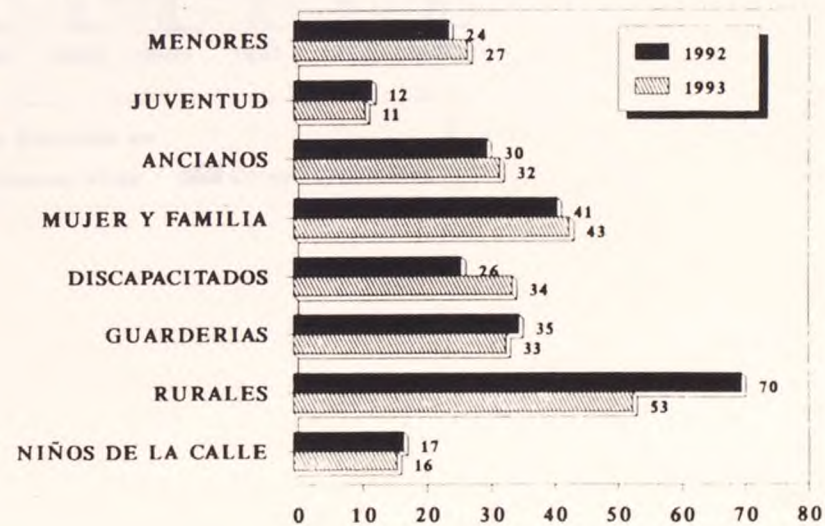

DISTRIBUCION BRUTA DE DIARIOS SEGUN LUGAR DE EDICION.
SALTA Y LOCALIDADES ADYACENTES.

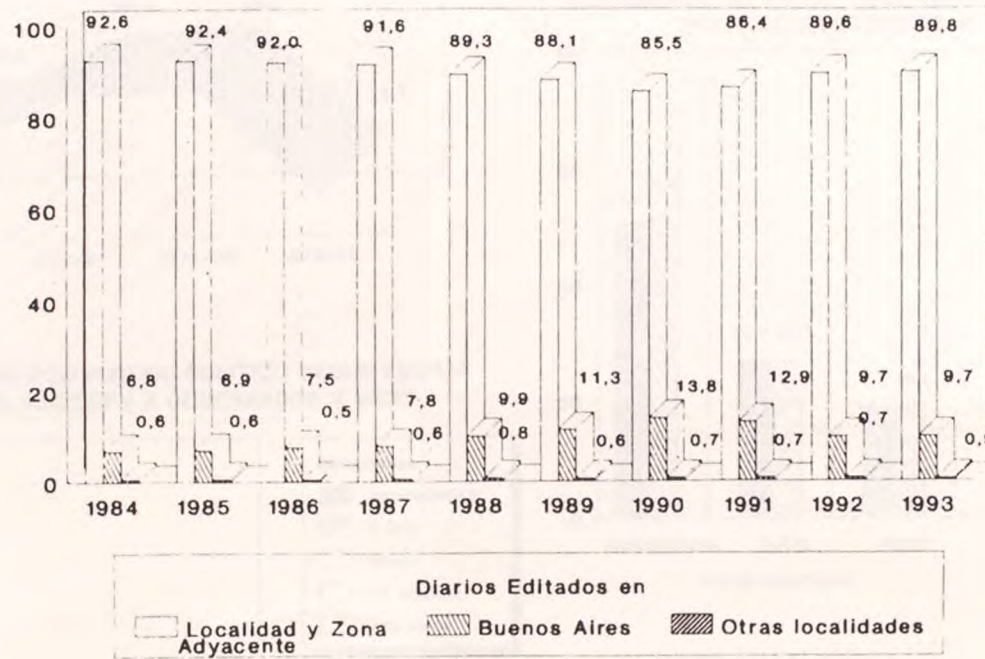

PARTICIPACION

EVOLUCION DE LA PARTICIPACION EN LOS ACTOS ELECCIONARIOS.

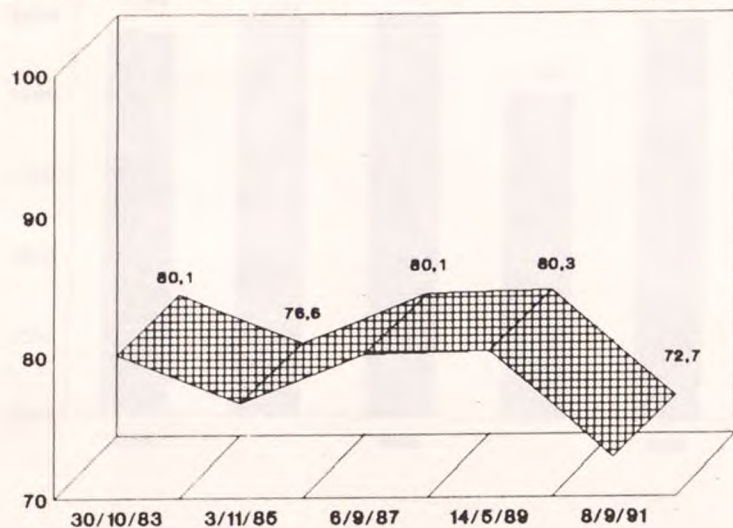

PORCENTAJE DE VOTOS POR PARTIDO POLITICO SEGUN FECHAS ELECTORALES (ELECCIONES A GOBERNADOR Y VICE)

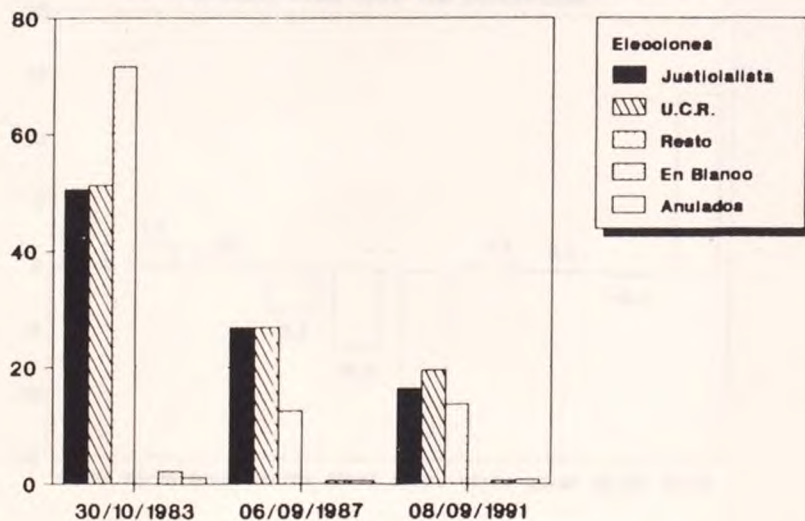

PORCENTAJE DE VOTOS POR FECHAS ELECTORALES SEGUN PARTIDO POLITICO (ELECCIONES A GOBERNADOR Y VICE)

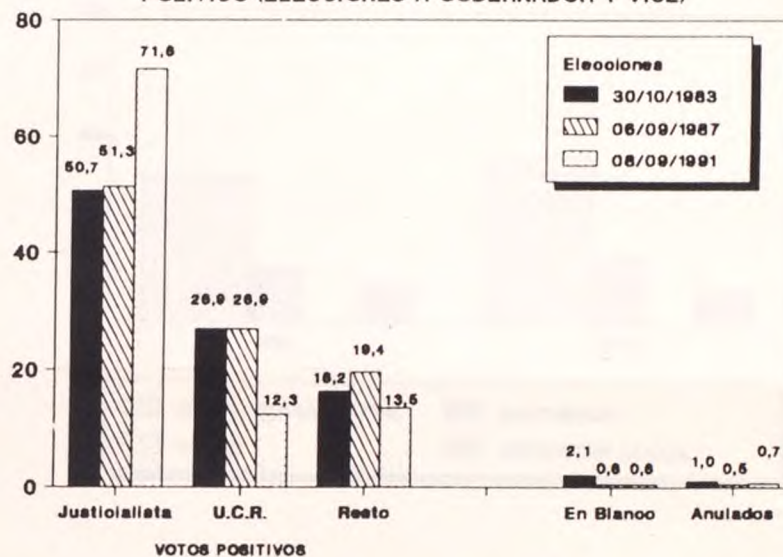

EVOLUCION DEL P.B.G. A PRECIOS DE 1986 (BASE 1986-100).
(En Miles)

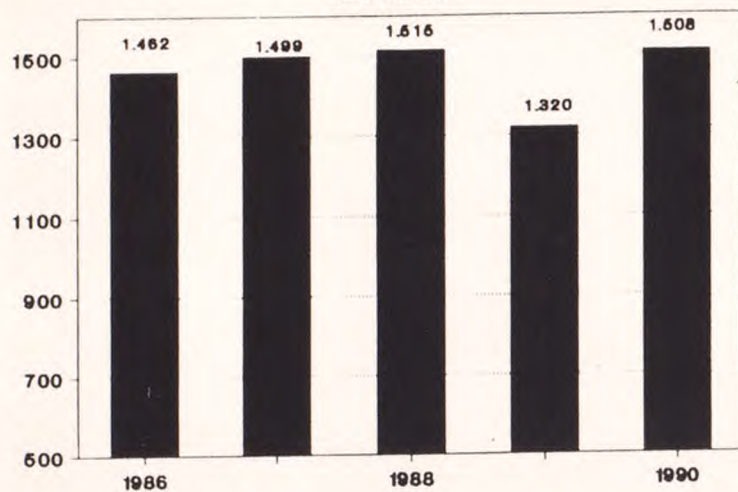

TASA DE CRECIMIENTO DEL P.B.G.
PERIODO 1986-1990. (En porcentaje)

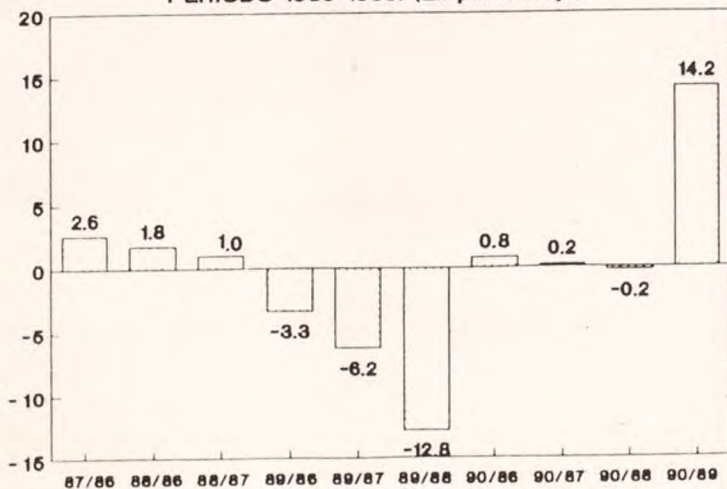

ESTRUCTURA PORCENTUAL DEL GASTO SOCIAL. AÑOS 1991-1992.

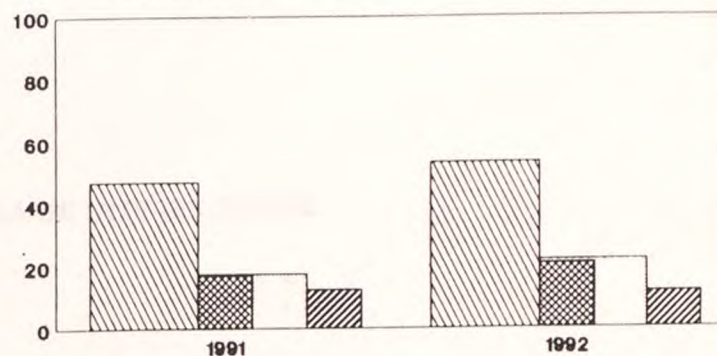

INDICADORES Y CUADROS POR AREA DE INTERES SOCIAL

POBLACION

DIVISION POLITICO ADMINISTRATIVA	-POBLACION TOTAL SEGUN CENSOS NACIONALES.				-INDICE DE MASCULINIDAD.			
	1960	1970	1980	1991	1960	1970	1980	1991
TOTAL PROVINCIA	412.854	509.803	662.870	866.153	104,7	101,2	99,0	98,4
ANTA	22.789	25.844	34.774	39.213	113,1	114,1	119,4	111,9
CACHI	4.746	5.030	5.457	6.157	92,8	100,4	100,0	106,6
CAFAYATE	4.892	5.623	7.429	9.264	96,1	101,8	102,0	98,2
CAPITAL	123.172	182.535	265.995	373.586	89,5	90,0	89,9	91,1
CERRILLOS	9.291	10.796	15.951	20.099	112,1	114,0	106,5	105,3
CHICOANA	10.131	11.402	13.540	15.003	112,4	114,6	110,5	105,2
GRAL. GÜEMES	19.922	23.058	29.097	35.573	114,9	108,8	106,4	103,7
GRAL. SAN MARTIN	50.929	67.203	80.793	106.688	108,7	103,2	102,5	101,0
GUACHIPAS	2.990	2.544	2.595	2.716	117,1	124,5	123,7	121,4
IRUYA	3.489	4.344	4.393	5.809	86,1	98,4	88,9	96,8
LA CALDERA	3.096	3.671	3.630	4.037	124,8	112,7	125,2	112,4
LA CANDELARIA	3.326	3.493	3.939	4.643	109,1	111,1	114,5	117,2
LA POMA	1.557	1.297	1.384	1.411	86,9	85,0	81,9	90,7
LA VIÑA	4.676	6.443	4.062	6.493	105,8	118,9	110,6	109,6
LOS ANDES	4.267	4.281	4.060	4.981	150,7	123,3	120,4	109,0
METAN	24.134	27.013	30.656	34.284	101,4	102,0	101,4	98,9
MOLINOS	4.499	4.662	4.704	5.074	86,4	89,1	89,3	100,2
ORAN	60.163	61.353	76.397	100.747	133,7	118,1	107,5	105,4
RIVADAVIA	11.754	12.771	17.655	20.992	105,8	109,4	105,6	109,1
ROSARIO DE LA FRONTERA	16.026	16.622	20.677	25.842	108,3	105,6	103,1	107,0
ROSARIO DE LERMA	14.752	17.108	20.623	26.246	104,5	103,5	102,5	100,6
SAN CARLOS	5.953	5.921	5.980	6.737	96,2	101,3	106,8	105,1
SANTA VICTORIA	6.300	6.619	7.223	10.558	85,3	83,5	89,6	102,0

DIVISION POLITICO ADMINISTRATIVA	-VARIACION RELATIVA DE LA POBLACION (EN PORCENTAJE).		-TASA MEDIA ANUAL DE CRECIMIENTO DE LA POBLACION POR 1.000 HAB..		
	1970/1980	1980/1991	1970/1980	1980/1991	1960/1991
TOTAL PROVINCIA	30,0	30,7	26,5	25,6	24,5
ANTA	34,6	12,8	30,0	11,4	17,9
CACHI	8,5	12,8	8,1	11,5	8,5
CAFAYATE	32,1	24,7	28,1	21,1	21,1
CAPITAL	45,7	40,4	38,1	32,7	36,9
CERRILLOS	47,7	26,0	39,6	22,1	25,5
CHICOANA	18,8	10,8	17,2	9,8	12,9
GRAL. GÜEMES	26,2	22,3	23,4	19,2	19,1
GRAL. SAN MARTIN	20,2	32,2	18,5	26,7	24,4
GUACHIPAS	2,0	4,7	2,0	4,3	-3,1
IRUYA	1,1	32,2	1,1	26,8	16,8
LA CALDERA	-1,1	11,2	-1,1	10,1	8,7
LA CANDELARIA	12,8	17,9	12,0	15,7	11,0
LA POMA	6,7	2,0	6,5	1,8	-3,2
LA VIÑA	-11,4	13,8	-12,0	12,3	10,8
LOS ANDES	-4,4	22,6	-4,5	19,5	5,1
METAN	14,3	11,1	13,3	10,0	11,5
MOLINOS	0,9	7,9	0,9	7,2	3,9
ORAN	24,5	31,9	22,0	26,5	17,0
RIVADAVIA	38,2	18,9	32,7	16,5	19,1
ROSARIO DE LA FRONTERA	22,9	25,0	20,7	21,3	15,7
ROSARIO DE LERMA	20,5	27,3	18,8	23,1	19,0
SAN CARLOS	1,0	12,7	1,0	11,3	4,0
SANTA VICTORIA	9,1	46,2	8,7	36,6	17,0

DIVISION POLITICO ADMINISTRATIVA	-DISTRIBUCION RELATIVA DE LA POBLACION.				-DENSIDAD DE LA POBLA- CION POR KM2.				-PORCENTAJE DE LA POBLACION URBANA.			
	1960	1970	1980	1991	1960	1970	1980	1991	1960	1970	1980	1991
TOTAL PROVINCIA	100,0	100,0	100,0	100,0	2,7	3,3	4,3	5,6	55,0	62,8	71,8	79,0
ANTA	5,5	5,1	5,2	4,5	1,0	...	1,6	1,8	14,4	16,8	37,5	51,0
CACHI	1,1	1,0	0,8	0,7	1,6	...	1,9	2,1	-	-	-	-
CAFAYATE	1,2	1,1	1,1	1,1	3,1	...	4,7	5,9	49,2	59,8	67,7	76,8
CAPITAL	29,9	35,8	40,1	43,1	71,5	...	154,5	216,9	95,3	96,5	98,0	99,1
CERRILLOS	2,3	2,1	2,4	2,3	14,5	...	24,9	31,4	-	38,3	50,1	60,4
CHICOANA	2,5	2,2	2,0	1,7	11,1	...	14,9	16,5	-	21,3	24,9	51,6
GRAL. GÜEMES	4,8	4,5	4,4	4,1	8,4	...	12,3	15,0	43,9	60,4	74,5	83,4
GRAL. SAN MARTIN	12,3	13,2	12,2	12,3	3,1	...	5,0	6,6	74,2	72,5	76,5	78,4
GUACHIPAS	0,7	0,5	0,4	0,3	1,1	...	0,9	1,0	-	-	-	-
IRUYA	0,9	0,9	0,7	0,7	1,0	...	1,2	1,7	-	-	-	-
LA CALDERA	0,7	0,7	0,5	0,5	3,6	...	4,2	4,7	-	-	-	46,5
LA CANDELARIA	0,8	0,7	0,6	0,5	2,2	...	2,6	3,0	-	-	-	-
LA POMA	0,4	0,3	0,2	0,2	0,4	...	0,3	0,3	-	-	-	-
LA VIÑA	1,2	1,2	0,9	0,8	2,2	...	2,7	3,0	-	-	39,0	40,2
LOS ANDES	1,0	0,8	0,7	0,6	0,2	...	0,2	0,2	-	-	58,0	63,3
METAN	5,8	5,3	4,7	4,0	5,0	...	6,3	6,5	53,2	63,0	72,1	78,3
MOLINOS	1,1	0,9	0,7	0,6	1,2	...	1,3	1,4	-	-	-	-
ORAN	14,6	12,0	11,5	11,6	5,1	...	6,4	8,5	51,5	52,4	64,0	79,5
RIVADAVIA	2,8	2,5	2,7	2,4	0,5	...	0,7	0,8	-	-	-	11,8
ROSARIO DE LA FRONTERA	3,9	3,3	3,1	3,0	3,0	...	3,9	4,8	44,5	53,9	65,6	70,1
ROSARIO DE LERMA	3,7	3,4	3,1	3,0	2,9	...	4,0	5,1	42,8	51,8	63,5	69,7
SAN CARLOS	1,4	1,2	0,9	0,8	1,2	...	1,2	1,3	-	-	-	-
SANTA VICTORIA	1,5	1,3	1,1	1,2	1,6	...	1,8	2,7	-	-	-	-

DIVISION POLITICO ADMINISTRATIVA	-INDICE DE RURALIDAD.			
	1960	1970	1980	1991
TOTAL PROVINCIA	45,0	37,2	28,2	21,0
ANTA	85,6	83,2	62,5	49,0
CACHI	100,0	100,0	100,0	100,0
CAFAYATE	50,8	40,2	32,3	23,2
CAPITAL	4,7	3,5	2,0	0,9
CERRILLOS	100,0	61,7	49,9	39,6
CHICOANA	100,0	78,7	75,1	48,4
GRAL. GÜEMES	56,1	39,6	25,5	16,6
GRAL. SAN MARTIN	25,8	27,5	23,5	21,6
GUACHIPAS	100,0	100,0	100,0	100,0
IRUYA	100,0	100,0	100,0	100,0
LA CALDERA	100,0	100,0	100,0	100,0
LA CANDELARIA	100,0	100,0	100,0	53,5
LA POMA	100,0	100,0	100,0	100,0
LA VIÑA	100,0	100,0	60,6	59,8
LOS ANDES	100,0	100,0	42,0	36,7
METAN	46,8	37,0	27,9	21,7
MOLINOS	100,0	100,0	100,0	100,0
ORAN	48,5	47,6	36,0	20,5
RIVADAVIA	100,0	100,0	100,0	88,2
ROSARIO DE LA FRONTERA	55,5	46,1	34,4	29,9
ROSARIO DE LERMA	57,2	48,2	36,5	30,3
SAN CARLOS	100,0	100,0	100,0	100,0
SANTA VICTORIA	100,0	100,0	100,0	100,0

-CANTIDAD DE POBLACION POR SEXO.

DIVISION POLITICO ADMINISTRATIVA	1 9 6 0			1 9 7 0			1 9 8 0			1 9 9 1		
	POBLACION			POBLACION			POBLACION			POBLACION		
	TOTAL	VARONES	MUJERES	TOTAL	VARONES	MUJERES	TOTAL	VARONES	MUJERES	TOTAL	VARONES	MUJERES
TOTAL PROVINCIA	412.854	211.168	201.686	509.803	256.435	253.368	662.870	329.847	333.023	866.153	429.522	436.631
ANTA	22.789	12.093	10.696	25.844	13.775	12.069	34.774	18.923	15.851	39.213	20.707	18.506
CACHI	4.746	2.284	2.462	5.030	2.520	2.510	5.457	2.729	2.728	6.157	3.177	2.980
CAFAYATE	4.892	2.397	2.495	5.623	2.836	2.787	7.429	3.751	3.678	9.264	4.590	4.674
CAPITAL	123.172	58.177	64.995	182.535	86.464	96.071	265.995	125.897	140.098	373.586	178.140	195.446
CERRILLOS	9.291	4.911	4.380	10.796	5.752	5.044	15.951	8.227	7.724	20.099	10.311	9.788
CHICOANA	10.131	5.362	4.769	11.402	6.088	5.314	13.540	7.109	6.431	15.003	7.693	7.310
GRAL.GÜEMES	19.922	10.651	9.271	23.058	12.015	11.043	29.097	15.003	14.094	35.573	18.106	17.467
GRAL.SAN MARTIN	50.929	26.522	24.407	67.203	34.127	33.076	80.793	40.904	39.889	106.688	53.602	53.086
GUACHIPAS	2.990	1.613	1.377	2.544	1.411	1.133	2.595	1.435	1.160	2.716	1.489	1.227
IRUYA	3.489	1.614	1.875	4.344	2.155	2.189	4.393	2.068	2.325	5.809	2.857	2.952
LA CALDERA	3.096	1.719	1.377	3.671	1.945	1.726	3.630	2.018	1.612	4.037	2.136	1.901
LA CANDELARIA	3.326	1.735	1.591	3.493	1.838	1.655	3.939	2.103	1.836	4.643	2.505	2.138
LA POMA	1.557	724	833	1.297	596	701	1.384	623	761	1.411	671	740
LA VIÑA	4.676	2.404	2.272	6.443	3.499	2.944	5.706	2.996	2.710	6.493	3.395	3.098
LOS ANDES	4.267	2.565	1.702	4.251	2.347	1.904	4.062	2.219	1.843	4.981	2.598	2.383
METAN	24.134	12.154	11.980	27.013	13.637	13.376	30.866	15.538	15.328	34.284	17.028	17.256
MOLINOS	4.499	2.085	2.414	4.662	2.197	2.465	4.704	2.219	2.485	5.074	2.540	2.534
ORAN	60.163	34.423	25.740	61.353	33.224	28.129	76.397	39.579	36.818	100.747	51.699	49.048
RIVADAVIA	11.754	6.044	5.710	12.771	6.673	6.098	17.655	9.067	8.588	20.992	10.951	10.041
R.DE LA FRONTERA	16.026	8.333	7.693	16.822	8.642	8.180	20.677	10.497	10.180	25.842	13.358	12.484
R.DE LERMA	14.752	7.538	7.214	17.108	8.703	8.405	20.623	10.439	10.184	26.246	13.164	13.082
SAN CARLOS	5.953	2.919	3.034	5.921	2.980	2.941	5.980	3.089	2.891	6.737	3.453	3.284
SANTA VICTORIA	6.300	2.901	3.399	6.619	3.011	3.608	7.223	3.414	3.809	10.558	5.332	5.226

-TASA DE DEPENDENCIA POTENCIAL (EN PORCENTAJE)-

DIVISION POLITICO ADMINISTRATIVA	1960			1980			1991		
	TOTAL	JOVEN	VIEJO	TOTAL	JOVEN	VIEJO	TOTAL	JOVEN	VIEJO
TOTAL PROVINCIA	78,6	73,2	5,4	72,9	64,9	8,0	77,1	68,1	9,0
ANTA	103,0	98,8	4,2	81,2	74,6	6,6	88,2	79,8	8,4
CACHI	118,9	109,3	9,6	109,7	95,1	14,6	102,5	87,6	14,9
CAFAYATE	101,6	92,0	9,6	85,7	73,7	12,0	92,8	80,8	12,0
CAPITAL	67,0	61,1	5,9	63,4	55,5	7,9	67,6	58,8	8,8
CERRILLOS	90,1	84,0	6,1	83,9	75,1	8,8	88,5	79,2	9,3
CHICOANA	89,6	83,3	6,3	88,6	79,1	9,5	85,6	74,9	10,7
GRAL. GÜEMES	77,6	72,0	5,6	71,4	63,4	8,0	76,3	67,1	9,2
GRAL. SAN MARTIN	79,8	76,4	3,4	74,4	67,7	6,7	80,3	73,0	7,3
GUACHIPAS	100,3	89,4	10,9	83,9	67,1	16,8	91,2	73,5	17,7
IRUYA	116,0	107,8	8,2	119,2	106,3	12,9	127,5	113,9	13,6
LA CALDERA	98,7	90,2	8,5	85,1	74,0	11,1	85,7	71,9	13,8
LA CANDELARIA	92,9	84,2	8,7	85,5	73,5	12,0	81,6	68,3	13,3
LA POMA	103,6	93,3	10,3	104,4	86,8	17,6	101,9	87,0	14,9
LA VIÑA	98,2	88,2	10,0	91,0	78,8	12,2	89,7	75,3	14,4
LOS ANDES	71,5	68,1	3,4	86,5	80,6	5,9	101,7	94,3	7,4
METAN	88,0	82,4	5,6	74,4	65,0	9,4	82,0	69,8	12,2
MOLINOS	122,7	113,2	9,5	129,8	113,4	16,4	115,0	99,4	15,6
ORAN	61,8	59,2	2,6	75,0	69,6	5,4	82,0	75,5	6,5
RIVADAVIA	94,0	87,3	6,7	91,5	83,4	8,1	101,3	92,0	9,3
R. DE LA FRONTERA	92,1	85,9	6,2	75,2	65,2	10,0	75,3	64,3	11,0
ROSARIO DE LERMA	92,6	85,0	7,6	81,8	71,3	10,5	84,0	73,0	11,0
SAN CARLOS	110,8	101,8	9,0	99,0	84,9	14,1	102,2	88,9	13,3
SANTA VICTORIA	104,3	95,9	8,4	107,1	96,2	10,9	120,9	110,3	10,6

- EDADES FUNCIONALES . AÑO 1991.

DIVISION POLITICO ADMINISTRATIVA	SALUD				EDUCACION			
	5-9	10-14	15-49	50 Y + AÑOS	3-5	6-12	13-18	19-29
TOTAL PROVINCIA	111.556	107.096	408.322	124.630	70.526	154.055	113.263	144.061
ANTA	5.810	5.100	17.324	5.268	3.587	7.770	5.057	6.033
CACHI	868	852	2.470	1.023	550	1.231	807	860
CAFAYATE	1.275	1.276	3.962	1.421	852	1.795	1.188	1.338
CAPITAL	43.639	43.074	186.168	56.396	27.325	60.463	48.393	66.032
CERRILLOS	2.894	2.596	8.991	2.662	1.770	3.958	2.587	3.268
CHICOANA	2.030	2.045	6.620	2.329	1.225	2.901	2.098	2.249
GRAL. GÜEMES	4.577	4.482	16.507	5.520	2.742	6.428	4.680	5.769
GRAL. SAN MARTIN	14.172	13.761	50.252	13.242	9.273	19.660	14.287	17.846
GUACHIPAS	358	336	1.103	569	206	507	309	344
IRUYA	1.040	827	2.061	840	657	1.360	692	684
LA CALDERA	528	540	1.762	711	324	749	551	566
LA CANDELARIA	552	607	2.095	802	344	831	599	737
LA POMA	217	159	569	234	136	277	153	235
LA VIÑA	875	878	2.738	1.178	514	1.262	857	832
LOS ANDES	779	706	2.135	517	515	1.080	571	787
METAN	4.412	4.331	15.095	6.037	2.757	6.137	4.571	4.829
MOLINOS	775	724	1.861	868	490	1.090	676	630
ORAN	13.878	12.992	47.316	11.655	9.067	18.908	13.741	17.154
RIVADAVIA	3.255	2.837	8.641	2.760	2.188	4.392	2.638	3.015
R. DE LA FRONTERA	3.119	3.300	12.289	4.069	1.866	4.515	3.418	4.288
R. DE LERMA	3.693	3.246	11.772	4.059	2.219	4.963	3.326	4.242
SAN CARLOS	1.022	893	2.702	1.073	672	1.384	789	960
SANTA VICTORIA	1.788	1.534	3.889	1.397	1.247	2.394	1.275	1.363

- EDADES FUNCIONALES . AÑO 1991.

DIVISION POLITICO ADMINISTRATIVA	SEGURIDAD PUBLICA				ASISTENCIA Y SEGURIDAD SOCIAL					
	- 16	16-17	18-20	21 Y + AÑOS	0-4	0-15	0-20	MUJERES 55 Y + AÑOS	VARONES 60 Y + AÑOS 65 Y + AÑOS	
TOTAL PROVINCIA	352.710	36.580	45.200	431.663	114.549	352.710	434.490	47.710	32.125	20.722
ANTA	17.438	1.637	1.824	18.314	5.711	17.438	20.899	1.743	1.525	948
CACHI	2.801	250	293	2.813	944	2.801	3.344	439	288	282
CAFAYATE	4.073	368	399	4.424	1.330	4.073	4.840	567	389	279
CAPITAL	139.406	15.787	20.693	197.700	44.309	139.406	175.886	23.120	13.330	8.479
CERRILLOS	8.895	805	1.030	9.369	2.956	8.895	10.730	943	724	491
CHICOANA	6.422	649	789	7.143	1.979	6.422	7.860	827	673	451
GRAL. GÜEMES	14.306	1.528	1.866	17.873	4.487	14.306	17.700	1.927	1.498	934
GRAL. SAN MARTIN	45.700	4.605	5.488	50.895	15.261	45.700	55.793	4.804	3.387	2.105
GUACHIPAS	1.100	101	100	1.415	350	1.100	1.301	204	190	142
IRUYA	3.028	217	216	2.348	1.041	3.028	3.461	320	236	167
LA CALDERA	1.655	176	203	2.003	496	1.655	2.034	249	243	185
LA CANDELARIA	1.841	203	211	2.388	587	1.841	2.255	290	248	181
LA POMA	637	46	74	654	232	637	757	116	51	44
LA VIÑA	2.721	272	307	3.193	824	2.721	3.300	403	382	280
LOS ANDES	2.420	172	197	2.192	844	2.420	2.789	200	110	77
METAN	13.968	1.440	1.631	17.245	4.409	13.968	17.039	2.294	1.725	1.151
MOLINOS	2.476	216	203	2.179	846	2.476	2.895	356	271	183
ORAN	44.122	4.474	5.387	46.764	14.906	44.122	53.983	3.879	3.184	1.931
RIVADAVIA	10.059	860	935	9.138	3.499	10.059	11.854	996	752	502
R. DE LA FRONTERA	10.052	1.090	1.305	13.395	3.065	10.052	12.447	1.534	1.183	815
R. DE LERMA	10.982	1.050	1.374	12.840	3.476	10.982	13.406	1.534	1.122	775
SAN CARLOS	3.112	247	261	3.117	1.047	3.112	3.620	425	285	205
SANTA VICTORIA	5.496	387	414	4.261	1.950	5.496	6.297	538	368	246

- EDADES FUNCIONALES . AÑO 1991 .

DIVISION POLITICO	OCUPACION						
	0-9	10-14	15-19	20-24	25-54	55-64	65 Y + AÑOS
TOTAL PROVINCIA	226.105	107.096	86.487	68.472	284.912	49.247	43.834
ANTA	11.521	5.100	3.697	2.836	12.106	2.200	1.753
CACHI	1.812	852	585	423	1.680	352	453
CAFAYATE	2.605	1.276	837	628	2.831	510	577
CAPITAL	44.278	21.186	17.800	14.638	61.351	10.408	8.479
CERRILLOS	5.850	2.596	1.949	1.546	6.172	992	994
CHICOANA	4.009	2.045	1.560	1.138	4.460	924	867
GRAL. GÜEMES	9.064	4.482	3.549	2.759	11.627	2.243	1.849
GRAL. SAN MARTIN	29.433	13.761	10.796	8.381	34.675	5.328	4.314
GUACHIPAS	708	336	228	156	826	211	251
IRUYA	2.081	827	471	339	1.467	276	348
LA CALDERA	1.024	540	412	268	1.217	277	299
LA CANDELARIA	1.139	607	438	359	1.490	271	339
LA POMA	449	159	128	109	385	77	104
LA VIÑA	1.699	878	635	380	1.976	432	493
LOS ANDES	1.623	706	397	359	1.528	186	182
METAN	8.821	4.331	3.390	2.212	10.861	2.374	2.295
MOLINOS	1.621	724	490	296	1.247	327	369
ORAN	28.784	12.992	10.418	8.125	31.912	4.908	3.608
RIVADAVIA	6.754	2.837	1.970	1.404	6.010	1.043	974
R. DE LA FRONTERA	6.184	3.300	2.546	2.061	8.605	1.529	1.617
R. DE LERMA	7.169	3.246	2.553	2.081	8.138	1.492	1.567
SAN CARLOS	2.069	893	574	455	1.917	387	442
SANTA VICTORIA	3.738	1.534	871	670	2.705	535	505

DIVISION POLITICO ADMINISTRATIVA	-POBLACION ESTIMADA AL 30 DE JUNIO DE CADA AÑO		
	1991	1992	1993
TOTAL PROVINCIA	868.812	890.006	911.767
ANTA	39.264	39.666	40.073
CACHI	6.165	6.229	6.293
CAFAYATE	9.287	9.469	9.655
CAPITAL	375.038	386.612	398.544
CERRILLOS	20.151	20.567	20.991
CHICOANA	15.019	15.149	15.280
GRAL. GÜEMES	35.653	36.287	36.933
GRAL. SAN MARTIN	107.024	109.703	112.449
GUACHIPAS	2.717	2.726	2.735
IRUYA	5.827	5.974	6.124
LA CALDERA	4.042	4.078	4.114
LA CANDELARIA	4.651	4.718	4.786
LA POMA	1.411	4.212	1.414
LA VIÑA	6.502	6.574	6.647
LOS ANDES	4.992	5.083	5.174
METAN	34.322	34.626	34.933
MOLINOS	5.078	5.109	5.140
ORAN	101.063	103.580	106.160
RIVADAVIA	21.032	21.352	21.676
R. DE LA FRONTERA	25.907	26.421	26.946
R. DE LERMA	26.317	26.885	27.464
SAN CARLOS	6.746	6.814	6.884
SANTA VICTORIA	10.604	10.972	11.352

-MOVIMIENTO MIGRATORIO. REGISTRO DE ENTRADAS Y SALIDAS
POR PASOS FRONTERIZOS (1). AÑOS 1990-1991-1992

PAIS DE ORIGEN	AÑO	REINGRESO DE		REINGRESO TRABAJADOR			EN			TRATAMIENTO	RESIDENCIA	ASILADO	VISAS
		PERMANENTE (P)	PERMANENTE (R)	TEMPORARIO (PT)	TEMPORARIO (RT)	TEMPORADA (TT)	TRANSITO (TO)	TURISTA (TA)	TRIPULANTE (TR)	MEDICO (TM)	PRECARIA (PREC)	POLITICO (AP)	ESPECIALES (VE)
TOTAL	1990	309	881	435	1.020	88	3.061	11.959	72	2	17	-	19
	1991	374	1.421	183	651	12	3.293	13.138	79	3	44	-	13
	1992	1.690	731	76	698	407	4.718	24.218	87	4	75	-	3
BOLIVIA	1990	186	614	257	947	85	2.858	9.285	-	2	14	-	19
	1991	268	1.000	144	545	12	2.988	10.519	-	2	31	-	12
	1992	1.690	164	75	499	407	4.385	21.561	1	4	62	-	3
BRASIL	1990	1	-	-	1	-	38	49	-	-	-	-	-
	1991	-	1	-	1	-	18	77	-	-	-	-	-
	1992	-	4	-	-	-	17	34	-	-	1	-	-
CHILE	1990	85	156	92	34	-	83	1.152	72	-	3	-	-
	1991	83	271	3	54	-	125	1.052	79	-	9	-	-
	1992	-	315	-	85	-	92	1.230	86	-	10	-	-
PARAGUAY	1990	-	3	-	-	-	31	33	-	-	-	-	-
	1991	2	-	-	-	-	79	39	-	-	-	-	-
	1992	-	15	-	-	-	64	21	-	-	-	-	-
URUGUAY	1990	5	5	-	-	-	9	34	-	-	-	-	-
	1991	1	-	-	1	-	15	59	-	-	-	-	-
	1992	-	1	-	-	-	20	27	-	-	-	-	-

NOTA: (1) PASO AGUAS BLANCAS, PASO SAN ANTONIO DE LOS COBRES, PASO POCITOS.

CONTINUACION... -MOVIMIENTO MIGRATORIO. REGISTRO DE ENTRADAS Y SALIDAS
POR PASOS FRONTERIZOS (1). AÑOS 1990-1991-1992

PAIS DE ORIGEN	AÑO	REINGRESO DE			REINGRESO TRABAJADOR		EN		TRATAMIENTO			RESIDENCIA	ASILADO	VISAS
		PERMANENTE (P)	PERMANENTE (R)	TEMPORARIO (PT)	TEMPORARIO (RT)	TEMPORADA (TT)	TRANSITO (TO)	TURISTA (TA)	TRIPULANTE (TR)	MEDICO (TM)	PRECARIA (PREC)	POLITICO (AP)	ESPECIALES (VE)	
OTROS	1990	17	62	56	32	-	20	640	-	-	-	-	-	
AMERI-	1991	8	90	2	39	-	39	518	-	1	2	-	-	
CANOS	1992	-	157	1	106	-	75	562	-	-	2	-	1	
	1990	13	34	30	6	3	20	685	-	-	-	-	-	
EUROPA	1991	8	48	34	11	-	24	800	-	-	2	-	-	
	1992	-	49	-	6	-	60	712	-	-	-	-	-	
ASIA	1990	2	7	-	-	-	2	81	-	-	-	-	-	
AFRICA	1991	4	11	-	-	-	5	74	-	-	-	-	-	
OCEANIA	1992	-	26	-	2	-	5	71	-	-	-	-	-	

-MOVIMIENTO MIGRATORIO - RADICACIONES DEFINITIVAS Y TEMPORARIAS - AÑOS 1985-1989-1990-1991-1992.

PAIS DE ORIGEN	1985		1989		1990		1991		1992	
	DEFINITIVAS	TEMPORARIAS	DEFINITIVAS	TEMPORARIAS	DEFINITIVAS	TEMPORARIAS	DEFINITIVAS	TEMPORARIAS	DEFINITIVAS	TEMPORARIAS
TOTAL	560	524	66	385	-	87	450	16	263	32
BOLIVIA	478	485	51	307	-	69	390	9	229	18
BRASIL	1	-	-	3	-	2	8	1	-	-
CHILE	55	17	4	34	-	10	27	6	25	7
PARAGUAY	3	-	1	5	-	-	2	-	1	-
URUGUAY	1	5	1	5	-	-	9	-	1	3
OTROS	2	7	4	7	-	2	3	-	5	-
EUROPA	13	8	2	8	-	1	3	-	2	4
AFRICA - ASIA - OCEANIA	7	2	3	16	-	3	8	-	-	-

DIVISION POLITICO ADMINISTRATIVA	-TASA BRUTA DE NATALIDAD POR 0/00 HAB.					-TASA BRUTA DE MORTALIDAD POR 0/00 HAB.				
	1980	1985	1990	1991(*)	1992(*)	1980	1985	1990	1991(*)	1992(*)
TOTAL PROVINCIA	35,7	32,1	27,8	25,5	24,6	7,8	6,1	6,7	6,3	5,4
ANTA	40,2	31,4	23,9	7,8	5,5	4,9
CACHI	41,5	26,0	23,3	10,5	6,8	4,8
CAFAYATE	42,9	34,5	30,6	7,6	5,0	6,7
CAPITAL	30,5	29,4	26,2	6,5	5,7	8,1
CERRILLOS	37,7	31,3	16,0	6,6	4,8	3,0
CHICOANA	35,5	25,1	20,9	7,5	6,1	3,0
GRAL. GÜEMES	34,6	28,6	23,2	7,6	6,0	18,5
GRAL. SAN MARTIN	40,7	37,8	35,4	8,3	7,2	2,1
GUACHIPAS	31,2	18,1	19,7	10,0	5,1	3,1
IRUYA	55,9	41,6	50,3	13,4	10,0	10,8
LA CALDERA	33,2	31,3	10,8	8,0	5,2	2,1
LA CANDELARIA	25,5	25,7	25,9	6,4	47,0	4,4
LA POMA	20,2	22,7	6,5	4,0
LA VIÑA	36,8	29,5	29,1	7,2	5,8	2,6
LOS ANDES	47,8	37,9	53,1	9,1	6,8	8,5
METAN	32,7	29,0	24,4	7,5	5,8	4,7
MOLINOS	42,9	29,5	34,5	8,3	6,4	5,4
ORAN	44,4	39,8	35,0	1,1	6,6	7,4
RIVADAVIA	38,9	34,3	27,3	7,3	6,1	4,4
R. DE LA FRONTERA	33,1	23,9	25,9	8,6	6,4	6,2
R. DE LERMA	33,0	33,1	19,9	8,1	6,2	2,1
SAN CARLOS	39,8	30,6	24,3	7,6	5,5	5,7
SANTA VICTORIA	54,3	46,8	60,9	16,8	11,7	10,4

FAMILIAS Y HOGARES

DIVISION POLITICO ADMINISTRATIVA	-TASA BRUTA DE NUPCIALIDAD POR 0/00 HABITANTES.				
	1980	1985	1990	1991 (*)	1992 (*)
TOTAL PROVINCIA	6,0	5,9	5,0	4,8	3,8
ANTA	5,1	4,8	3,4
CACHI	6,2	3,3	4,0
CAFAYATE	5,8	6,3	5,5
CAPITAL	6,9	6,7	6,5
CERRILLOS	6,0	5,0	4,5
CHICOANA	6,0	4,9	4,6
GRAL.GÜEMES	6,4	5,5	13,1
GRAL.SAN MARTIN	5,5	5,9	1,5
GUACHIPAS	3,5	2,9	1,0
IRUYA	3,9	2,9	3,1
LA CALDERA	4,4	7,4	2,8
LA CANDELARIA	3,6	5,4	4,2
LA POMA	0,7	1,3
LA VIÑA	7,5	3,6	4,4
LOS ANDES	5,7	4,4	5,8
METAN	7,2	6,2	5,1
MOLINOS	3,2	2,4	2,3
ORAN	5,1	6,3	5,2
RIVADAVIA	2,7	1,7	1,6
R.DE LA FRONTERA	5,5	5,9	0,6
R. DE LERMA	6,3	5,5	0,2
SAN CARLOS	6,4	3,4	0,5
SANTA VICTORIA	3,6	3,1	2,7

-PORCENTAJE DE POBLACION (1) POR ESTADO CIVIL SEGUN SEXO.

SEXO	TOTAL	SOLTERO (2)			UNIDO DE HECHO (2)			CASADO (2)			VIUDO (2)			SEPARADO O DIVORCIADO (2)		
		1960	1980	1991	1960	1980	1991	1960	1980	1991	1960	1980	1991	1960	1980	1991 (3)
TOTAL	100,0	45,7	37,7	37,2	10,1	11,9	15,1	39,0	43,2	38,5	4,4	5,2	5,2	0,7	2,1	4,0
VARONES	100,0	49,1	40,1	39,8	9,6	11,8	15,2	37,9	43,8	39,0	2,8	2,9	2,8	0,5	1,5	3,2
MUJERES	100,0	42,1	35,3	34,7	10,6	12,0	15,1	40,3	42,7	37,9	6,2	7,4	7,5	0,8	2,6	4,8

NOTA : (1) AÑO 1960, POBLACION DE 12 AÑOS Y MAS. 1980 Y 1991, POBLACION DE 14 AÑOS Y MAS.

(2) AÑO 1960, EXCLUYE LA CATEGORIA "SIN ESPECIFICAR".

AÑO 1991, EXCLUYE LA CATEGORIA "IGNORADO".

(3) AÑO 1991, SE SUMARON LAS CATEGORIAS "SEPARADO/A DE UNION O MATRIMONIO"
Y "DIVORCIADO/A DE MATRIMONIO".

-PORCENTAJE DE POBLACION (1) POR ESTADO CIVIL Y SEXO. CENSO 1991.

DIVISION POLITICO ADMINISTRATIVA	TOTALES ABSOLUTOS			UNIDO/UNIDA			CASADO/A EN UNION LEGAL			SEPARADO/A DE UNION O MATRIMONIO		
	TOTAL	VARON	MUJER	TOTAL	VARON	MUJER	TOTAL	VARON	MUJER	TOTAL	VARON	MUJER
TOTAL PROVINCIA	553.320	272.188	281.132	15,1	15,2	15,1	38,5	39,1	37,9	3,4	2,7	4,1
ANTA	23.549	12.796	10.753	19,6	17,8	21,7	34,9	33,0	37,0	2,5	2,4	2,8
CACHI	3.632	1.874	1.758	8,2	8,0	8,4	41,7	40,4	43,1	1,7	1,4	1,9
CAFAYATE	5.614	2.760	2.854	9,4	9,3	9,5	39,6	40,1	38,9	3,6	3,6	3,7
CAPITAL	251.115	116.785	134.330	10,8	11,4	10,2	42,0	44,5	39,8	3,7	2,7	4,7
CERRILLOS	12.137	6.213	5.924	16,2	15,8	16,6	38,6	37,7	39,5	3,1	2,9	3,2
CHICOANA	9.338	4.848	4.490	10,0	9,6	10,4	40,3	39,4	41,3	3,0	2,9	3,2
GRAL.GÜEMES	22.930	11.679	11.251	13,2	13,1	13,3	40,6	40,0	41,0	3,6	3,3	3,9
GRAL.SAN MARTIN	66.103	33.140	32.963	23,1	22,7	23,4	32,9	33,0	32,7	3,6	2,7	4,5
GUACHIPAS	1.726	989	737	13,7	12,1	15,9	36,3	32,5	41,7	3,5	3,5	3,4
IRUYA	3.039	1.504	1.535	14,4	13,7	15,1	43,9	44,6	43,3	1,3	1,4	1,0
LA CALDERA	2.571	1.382	1.189	16,9	15,4	18,7	45,4	33,8	37,3	3,1	3,5	2,5
LA CANDELARIA	3.011	1.658	1.353	14,6	13,4	16,0	36,8	34,6	39,6	3,3	3,1	3,6
LA POMA	825	381	444	5,6	7,1	4,3	40,6	44,3	37,4	1,7	1,6	1,8
LA VIÑA	4.061	2.189	1.872	13,0	12,2	14,1	38,3	36,7	40,3	3,3	3,2	3,4
LOS ANDES	2.779	1.511	1.268	14,5	13,4	15,9	42,9	44,5	40,9	2,3	1,8	2,9
METAN	21.955	10.873	11.082	12,3	12,2	12,4	41,4	41,5	41,1	3,1	2,7	3,5
MOLINOS	2.854	1.411	1.443	5,6	5,5	5,8	39,2	39,5	38,8	1,0	1,1	0,9
ORAN	61.375	32.008	29.367	23,2	22,1	24,4	32,2	31,4	33,1	3,6	3,1	4,2
RIVADAVIA	11.829	6.299	5.530	36,8	33,9	40,2	19,1	18,2	20,1	2,3	2,0	2,7
R.DE LA FRONTERA	17.023	8.866	8.157	15,0	14,5	15,6	38,3	37,0	39,7	3,3	2,7	3,8
R. DE LERMA	16.431	8.249	8.182	12,1	11,8	12,4	39,5	39,0	40,0	2,6	2,4	2,8
SAN CARLOS	3.911	2.017	1.894	9,8	9,5	10,1	41,5	40,9	42,2	1,9	1,9	1,9
SANTA VICTORIA	5.512	2.756	2.756	21,5	21,1	21,8	41,5	41,6	41,6	1,0	0,9	1,1

NOTA : (1) POBLACION DE 14 AÑOS Y MAS.

CONTINUACION...

-PORCENTAJE DE POBLACION (1) POR ESTADO CIVIL Y SEXO. CENSO 1991.

POBLACION POLITICO ADMINISTRATIVA	DIVORCIADO/DIVORCIADA DE MATRIMONIO			VIUDO/A DE UNION O MATRIMONIO			SOLTERO/A Y NUNCA UNIDO		
	TOTAL	VARON	MUJER	TOTAL	VARON	MUJER	TOTAL	VARON	MUJER
	TOTAL PROVINCIA	0,6	0,4	0,7	5,2	2,8	7,5	37,2	39,8
ANTA	0,3	0,3	0,3	4,9	3,1	7,1	37,8	43,4	31,1
CACHI	0,3	0,4	0,3	6,6	4,3	9,1	41,5	45,5	37,2
CAFAYATE	0,3	0,5	0,2	5,1	3,6	6,6	42,0	42,9	41,1
CAPITAL	0,9	0,6	1,0	5,2	2,3	7,8	37,4	38,5	36,5
CERRILLOS	0,4	0,4	0,5	4,8	3,1	6,6	36,9	40,1	33,6
CHICOANA	0,2	0,1	0,2	4,9	3,2	6,7	41,6	44,8	38,2
GRAL. GÜEMES	0,3	0,3	0,4	5,6	3,0	8,3	36,7	40,3	33,1
GRAL. SAN MARTIN	0,3	0,3	0,4	5,0	2,8	7,3	35,1	38,5	31,7
GUACHIPAS	0,2	0,2	0,1	4,6	3,3	6,2	41,7	48,4	32,7
IRUYA	0,3	0,4	0,2	7,2	5,1	9,3	32,9	34,8	31,1
LA CALDERA	0,4	0,4	0,3	6,0	4,4	7,9	38,2	42,5	33,3
LA CANDELARIA	0,4	0,5	0,4	5,3	2,9	8,2	39,6	45,5	32,2
LA POMA	-	-	-	8,2	5,0	11,0	43,9	42,0	45,5
LA VIÑA	0,3	0,3	0,3	5,4	3,5	7,6	39,7	44,1	34,4
LOS ANDES	0,3	0,3	0,3	4,0	2,7	5,5	36,0	37,3	34,5
METAN	0,3	0,3	0,4	5,9	3,1	8,7	37,0	40,2	33,8
MOLINOS	0,2	0,1	0,2	5,3	5,1	5,5	48,7	48,7	48,8
ORAN	0,3	0,3	0,4	4,6	3,0	6,4	36,0	40,1	31,6
RIVADAVIA	0,2	0,2	0,2	5,2	3,3	7,4	36,4	42,4	29,4
R. DE LA FRONTERA	0,5	0,5	0,6	5,1	2,7	7,7	37,8	42,6	32,6
R. DE LERMA	0,4	0,4	0,3	5,4	3,5	7,4	40,0	42,9	37,1
SAN CARLOS	0,1	0,2	0,1	5,0	4,0	6,0	41,7	43,5	39,7
SANTA VICTORIA	0,2	0,1	0,3	5,8	3,4	8,1	30,0	32,9	27,1

-REGISTRO DE DIVORCIOS, ADOPCIONES Y TUTELAS, INCAPACIDADES E INSANIAS. TOTAL PROVINCIA. AÑOS 1990 A 1993.

AÑO	DIVORCIOS	ADOPCIONES	TUTELAS, INCAPACIDADES E INSANIAS
1990	749	104	20
1991	561	113	12
1992	672	127	52
1993	715	124	...

-PORCENTAJE DE JEFES DE HOGARES PARTICULARES
SEGUN NIVEL DE ENSEÑANZA ALCANZADO
AGLOMERADO SALTA. ONDA OCTUBRE.

NIVEL DE ENSEÑANZA ALCANZADO												JUNIO	MAYO	
	1980	1981	1982	1983	1984	1985	1986	1987	1988	1989	1990	1991	1992	1993
NUNCA ASISTIO	3,3	3,5	2,7	2,3	3,6	4,2	...	2,7	2,0	2,3	2,4	1,4	2,1	1,6
PRIMARIO INCOMPLETO	20,7	25,9	25,7	21,8	20,9	19,5	...	16,5	20,2	17,0	15,6	14,5	14,8	14,2
PRIMARIO COMPLETO	36,2	29,6	29,5	32,1	30,4	31,7	...	32,5	28,7	32,5	27,0	29,6	25,9	27,1
SECUNDARIO INCOMPLETO	15,9	12,6	19,5	18,3	20,1	19,3	...	18,6	19,0	19,0	20,6	21,6	21,4	21,8
SECUNDARIO COMPLETO	15,9	13,3	12,5	16,0	13,4	13,7	...	17,0	15,1	16,9	18,0	17,0	19,4	17,7
UNIVERSITARIO INCOMPLETO	3,1	4,4	3,3	3,4	6,0	4,9	...	6,0	6,7	5,4	6,6	7,5	8,6	9,1
UNIVERSITARIO COMPLETO	4,9	5,7	6,7	6,1	5,6	6,6	...	6,6	8,2	6,8	8,0	7,9	6,9	8,1

-AGLOMERADO SALTA. ONDA OCTUBRE.

	1980	1981	1982	1983	1984	1985	1986	1987	1988	1989	1990	JUNIO 1991	MAYO 1992	1993
TOTAL DE JEFAS DEL TOTAL DE HOGARES	23,9	22,4	24,9	23,1	23,2	20,1	21,8	24,4	23,9	23,6	25,0	25,9

-TOTAL PROVINCIA. CENSOS
1960/1980/1991

PORCENTAJE DE JEFAS DEL TOTAL DE HOGARES	6,9	21,7	20,9
---	-----	------	------

EDUCACION

GRUPO DE EDAD (EN AÑOS)	-TASA BRUTA DE ESCOLARIZACION POR FECHAS CENSALES SEGUN GRUPOS DE EDAD - TOTAL PROVINCIA.			
	1960	1970	1980	1991
5 - 9	60,7	68,8	83,9	93,0
10 - 14	78,5	81,8	91,5	92,6
15 - 19	25,9	36,9	47,0	59,2
20 - 24	4,7	9,7	14,2	26,2
25 - 29	1,1	5,2	6,5	12,2

DIVISION POLITICO ADMINISTRATIVA	-TASA NETA DE ESCOLARIZACION AÑO 1991.			-TASA BRUTA DE ESCOLARIZACION AÑO 1991.		
	PRIMARIO	SUPERIOR		PRIMARIO	SUPERIOR	
		MEDIO	Y UNIVERS.		MEDIO	Y UNIVERS.
TOTAL PROVINCIA	94,5	55,5	13,0	96,0	71,5	21,8
ANTA	90,5	36,1	6,6	91,6	54,3	13,5
CACHI	96,5	26,5	4,3	97,5	53,2	8,9
CAFAYATE	97,0	59,7	8,8	98,2	77,7	20,9
CAPITAL	96,5	69,7	19,9	98,4	82,4	29,5
CERRILLOS	96,7	51,2	8,5	98,0	69,9	15,6
CHICOANA	97,2	56,5	11,7	98,5	71,9	19,5
GRAL.GÜEMES	96,2	58,9	10,5	97,6	73,3	19,1
GRAL.SAN MARTIN	92,2	47,4	7,2	93,8	66,4	16,4
GUACHIPAS	95,8	39,5	3,5	95,8	64,4	13,4
IRUYA	91,4	18,8	0,0	91,5	45,8	6,9
LA CALDERA	95,6	52,4	10,1	96,8	69,1	20,3
LA CANDELARIA	93,9	45,6	9,8	94,3	59,8	14,0
LA POMA	87,0	19,6	0,0	87,0	35,9	4,7
LA VIÑA	96,6	46,4	7,6	97,4	65,1	13,7
LOS ANDES	91,1	32,4	2,7	91,9	60,6	7,2
METAN	95,2	55,8	10,0	96,8	72,4	19,7
MOLINOS	96,3	12,7	0,5	96,6	33,1	2,5
ORAN	84,7	44,7	6,8	94,8	55,9	15,2
RIVADAVIA	95,4	14,1	1,3	85,5	40,3	7,2
R.DE LA FRONTERA	93,4	46,2	4,7	95,2	58,8	11,4
R. DE LERMA	96,3	53,1	10,6	97,2	70,1	20,1
SAN CARLOS	81,1	26,6	2,7	95,1	50,1	7,4
SANTA VICTORIA	87,6	13,6	0,3	87,8	42,8	7,8

DIVISION POLITICO ADMINISTRATIVA	-TASA DE ANALFABETISMO DE LA POBLACION DE 10 AÑOS Y MAS POR SEXO. 1991.		
	TOTAL	VARON	MUJER
TOTAL PROVINCIA	6,7	2,3	4,0
ANTA	5,4	2,8	2,6
CACHI	9,8	2,5	7,3
CAFAYATE	5,5	1,7	3,8
CAPITAL	2,3	0,8	1,5
CERRILLOS	6,5	2,6	3,9
CHICOANA	5,9	2,3	3,5
GRAL. GÜEMES	6,9	2,8	4,1
GRAL. SAN MARTIN	10,3	4,0	5,9
GUACHIPAS	10,3	5,0	5,3
IRUYA	20,6	4,8	15,8
LA CALDERA	8,0	3,5	4,5
LA CANDELARIA	7,5	4,6	2,9
LA POMA	13,3	2,4	10,9
LA VIÑA	7,9	3,2	4,7
LOS ANDES	10,6	2,8	7,8
METAN	6,5	3,4	3,1
MOLINOS	13,4	3,5	10,0
ORAN	10,0	4,2	5,8
RIVADAVIA	24,1	10,7	13,4
R. DE LA FRONTERA	8,3	4,4	3,9
R. DE LERMA	7,3	2,6	4,7
SAN CARLOS	15,9	5,5	10,4
SANTA VICTORIA	29,2	7,8	21,4

GRUPO DE EDAD (EN AÑOS)	-TASA DE ANALFABETISMO DE LA POBLACION DE 10 AÑOS Y MAS POR SEXO Y FECHAS CENSALES SEGUN GRUPOS DE EDAD.							
	1 9 6 0 (1)		1 9 7 0		1 9 8 0		1 9 9 1	
	VARON	MUJER	VARON	MUJER	VARON	MUJER	VARON	MUJER
TOTAL	15,0	23,5	12,1	17,7	9,1	13,1	2,3	4,0
10 - 14	-	-	8,7	10,2	4,6	4,2	1,4	1,1
15 - 19	10,6	12,4	7,9	6,6	4,9	4,5	1,0	1,1
20 - 24	11,5	15,7	10,0	10,2	5,7	6,5	1,3	1,4
25 - 29	11,4	18,2	10,3	17,1	6,6	8,6	1,7	2,0
30 - 39	12,8	22,8	9,3	17,6	8,3	12,8	2,1	2,7
40 - 49	17,7	30,5	13,3	25,3	11,0	18,2	2,5	3,8
50 Y MAS	25,2	41,4	22,9	35,7	18,5	29,8	3,3	4,9

NOTA : (1) PARA 1960 EL LIMITE INFERIOR ES DE 14 AÑOS.
EL TOTAL INCLUYE EDAD DESCONOCIDA.

-POBLACION TOTAL SEGUN NIVEL DE ENSEÑANZA ALCANZADO. AGLOMERADO SALTA.

NIVEL DE ENSEÑANZA ALCANZADO	OCTUBRE 1990			JUNIO 1991			OCTUBRE 1992			MAYO 1993		
	TOTAL	VARON	MUJER	TOTAL	VARON	MUJER	TOTAL	VARON	MUJER	TOTAL	VARON	MUJER
TOTAL	100,0	100,0	100,0	100,0	100,0	100,0	100,0	100,0	100,0	100,0	100,0	100,0
PRIMARIO INCOMPLETO	25,2	25,4	25,0	23,9	24,4	23,2	23,8	24,4	23,2	22,9	23,5	22,4
PRIMARIO COMPLETO	13,9	14,1	13,8	14,7	14,8	12,8	13,3	13,8	12,8	13,8	14,2	13,4
SECUNDARIO INCOMPLETO	21,9	23,3	20,7	23,9	25,5	22,9	23,8	24,9	22,9	24,1	25,1	23,2
SECUNDARIO COMPLETO	10,4	9,2	11,5	10,4	9,0	11,8	11,0	10,0	11,8	10,1	9,1	11,1
SUPERIOR Y UNIVERSITARIO INCOMPLETO	6,8	6,3	7,3	7,2	7,0	7,7	7,8	7,9	7,7	8,7	8,8	8,5
SUPERIOR Y UNIVERSITARIO INCOMPLETO	4,5	3,4	5,5	4,5	3,6	5,2	4,3	3,2	5,2	4,8	3,5	5,9
SIN INSTRUCCION	16,3	16,8	15,9	15,0	15,3	15,9	15,6	15,3	15,9	15,1	15,1	15,2
DESCONOCIDO	0,9	1,5	0,4	0,5	0,6	0,4	0,4	0,5	0,4	0,5	0,7	0,3

-TASA DE CRECIMIENTO DE LA MATRICULA POR NIVEL DE ENSEÑANZA.				
NIVEL	1990/1989	1991/1990	1992/1991	1993/1992
INICIAL	-3,5	7,5	3,1	-0,4
PRIMARIO	-1,7	1,3	1,6	-1,8
-COMUN	-2,0	0,9	1,3	0,4
-ADULTOS	-28,2	-67,8	-3,2	-26,7
-PROYECTO PARA JOVENES Y ADULTOS	96,9	83,8	18,3	-40,9
-ESPECIAL	0,8	-1,0	-0,1	-10,9
MEDIO	-3,7	18,0	15,7	2,3
SUPERIOR				
NO UNIVERSITARIO	34,3	2,1

INDICADORES SELECCIONADOS	-INDICADORES SELECCIONADOS. NIVEL INICIAL.				
	1989	1990	1991	1992	1993
ALUMNOS POR ESTABLECIMIENTO	61,9	61,4	60,4	56,2	...
ALUMNOS POR DOCENTE	25,9	25,4	24,9	21,9	23,9
ALUMNOS POR SECCION	27,3	26,1	27,4	26,2	...
DOCENTES POR ESTABLECIMIENTO	2,4	2,4	2,4	2,6	...
PROPORCION DE DOCENTES TITULARES	58,1	56,5	52,6

DIVISION POLITICO ADMINISTRATIVA	-INDICADORES SELECCIONADOS. NIVEL PRIMARIO COMUN.						
	-ALUMNOS POR DOCENTE			-ALUMNOS POR ESTABLECIMIENTO		-DOCENTES POR ESTABLECIMIENTO	
	1991	1992	1993	1991	1992	1991	1992
TOTAL PROVINCIA	14,3	15,1	18,0	189,4	191,6	13,3	12,6
ANTA	15,8	17,5	20,5	101,2	65,2	6,4	5,7
CACHI	15,5	15,5	16,2	83,0	81,0	5,3	5,2
CAFAYATE	19,0	14,9	20,1	177,4	176,9	9,2	11,9
CAPITAL	13,4	14,4	16,8	416,6	428,3	31,1	29,8
CERRILLOS	14,9	14,8	19,5	294,5	278,9	19,7	18,8
CHICOANA	13,8	14,2	19,0	153,8	151,2	11,1	10,6
GRAL. GUEMES	15,2	16,1	17,3	252,8	247,1	16,6	15,3
GRAL. SAN MARTIN	16,5	13,4	19,3	257,8	244,3	15,6	15,9
GUACHIPAS	14,1	16,1	15,0	49,5	47,1	3,5	2,9
IRUYA	18,1	17,3	20,7	48,9	47,8	2,7	2,7
LA CALDERA	11,9	14,0	14,4	82,5	83,8	6,9	6,0
LA CANDELARIA	15,4	15,2	20,0	97,8	93,1	6,0	6,1
LA POMA	11,3	15,1	16,2	34,0	36,0	3,0	2,4
LA VIÑA	16,4	17,1	16,7	116,0	124,4	7,1	7,3
LOS ANDES	11,4	12,4	16,3	116,3	112,5	10,2	9,1
METAN	13,3	15,0	18,0	180,7	175,3	13,6	11,7
MOLINOS	13,6	15,6	16,1	93,4	89,8	6,8	5,8
ORAN	17,0	17,4	20,1	278,1	270,9	16,4	15,6
RIVADAVIA	15,9	17,5	20,4	49,1	49,5	3,1	2,8
R. DE LA FRONTERA	13,5	12,8	14,8	97,2	108,7	7,2	8,5
R. DE LERMA	17,7	12,0	19,8	149,6	145,9	8,4	12,6
SAN CARLOS	5,5	15,4	19,3	74,8	75,7	13,6	4,9
SANTA VICTORIA	18,0	20,0	20,2	63,7	65,8	3,5	3,3

-TASA DE CRECIMIENTO DE ESTABLECIMIENTOS, MATRICULA Y DOCENTES
DEL NIVEL PRIMARIO COMUN POR SECTOR PUBLICO O PRIVADO.

DIVISION POLITICO ADMINISTRATIVA	ESTABLECIMIENTOS		M A T R I C U L A				DOCENTES			
	1991/1987	1992/1991	1991/1987	1992/1991		1991/1987				
	PUB. PRIV.	PUB. PRIV.	PUB. PRIV.	PUB. PRIV.	PUB. PRIV.	PUB. PRIV.				
TOTAL PROVINCIA	-1,1	174,3	-8,3	-7,5	-4,1	50,6	1,7	-1,8	9,2	96,8
ANTA	-4,4	0,0	-3,4	-50,0	0,3	3,5	0,5	-10,0	13,8	-10,0
CACHI	0,0	-	0,0	-	-10,6	-	-2,7	-	10,9	-
CAFAYATE	0,0	-	-11,1	-	-0,7	-	2,7	-	-11,9	-
CAPITAL	-10,3	155,2	-15,6	-8,1	-5,5	34,7	-4,3	-1,3	17,7	86,7
CERRILLOS	-13,3	100,0	-7,7	0,0	0,7	180,0	-1,0	20,6	13,8	333,3
CHICOANA	-9,1	-	0,0	0,0	-8,1	-	-1,0	28,3	0,8	-
GRAL. GÜEMES	-6,9	-	-7,4	0,0	-4,1	-	20,6	-30,9	6,9	-
GRAL. SAN MARTIN	-1,1	400,0	-14,1	0,0	-9,4	112,8	0,8	-8,8	0,8	217,8
GUACHIPAS	0,0	-	0,0	-	-18,2	-	-3,7	-	13,5	-
IRUYA	0,0	-	-3,3	-	10,7	-	-4,0	-	1,3	-
LA CALDERA	-9,1	0,0	-10,0	0,0	-6,1	-16,14	-4,4	8,0	2,1	50,0
LA CANDELARIA	0,0	-	0,0	-	-8,5	-	-2,0	-	5,5	-
LA POMA	14,3	-	0,0	-	-0,7	-	-1,4	-	4,3	-
LA VIÑA	7,7	-	-15,4	-	-10,5	-	-2,2	-	-7,6	-
LOS ANDES	11,1	-	-10,0	-	-0,1	-	-3,1	-	30,8	-
METAN	-5,5	300,0	-13,9	0,0	-13,5	155,4	1,1	-6,2	13,3	146,7
MOLINOS	0,0	-	0,0	-	-7,5	-	-3,9	-	3,5	-
ORAN	2,6	200,0	-5,2	-16,7	-6,8	184,0	4,4	2,9	1,9	87,9
RIVADAVIA	-0,9	-	-6,8	-	-11,3	-	1,0	-	5,7	-
R. DE LA FRONTERA	2,6	-	-5,3	0,0	-14,4	-	-1,1	38,3	0,7	-
R. DE LERMA	-5,4	100,0	-8,1	0,0	4,3	51,5	1,3	-5,4	8,7	57,9
SAN CARLOS	0,0	-	0,0	-	2,5	-	1,7	-	-6,5	-
SANTA VICTORIA	8,3	-	8,3	-	4,8	-	-0,8	-	8,7	-

NOTA : PUB. = PUBLICO, PRIV. = PRIVADO.

-INDICADORES DE RENDIMIENTO. NIVEL PRIMARIO COMUN.

DIVISION POLITICO ADMINISTRATIVA	-PROPORCION DE REPITENTES			-PORCENTAJE DE EGRESADOS. AÑO 1991		-C O H O R T E 1 9 8 5 - 1 9 9 1.					
	1991	1992	1993	SOBRE MATRICULA TOTAL	SOBRE MATRICULA 7º GRADO	R E T E N C I O N			DESGRANAMIENTO		
						TOTAL URBANA	RURAL		TOTAL URBANA	RURAL	
TOTAL PROVINCIA	8,3	8,1	8,1	11,05	98,29	77,24	85,22	56,83	22,76	14,78	43,12
ANTA	10,9	13,8	13,7	8,12	91,52	58,97	85,22	47,32	41,03	14,73	52,68
CACHI	16,1	15,5	15,6	10,44	94,27	74,77	-	74,77	25,23	-	25,23
CAFAYATE	14,7	7,2	7,0	9,95	98,56	80,27	90,78	43,93	19,73	9,22	56,07
CAPITAL	4,5	4,5	4,4	12,52	99,24	95,41	95,94	72,25	4,59	4,06	27,75
CERRILLOS	8,7	7,9	7,8	11,48	98,73	82,35	85,09	79,12	17,65	14,91	20,88
CHICOANA	7,8	9,2	9,2	11,61	96,11	75,00	74,76	75,36	25,00	25,24	24,64
GRAL. GUEMES	6,5	6,7	7,4	11,84	99,63	79,13	81,59	68,96	20,87	18,41	31,04
GRAL. SAN MARTIN	9,5	8,9	8,9	9,43	98,09	60,50	64,93	45,23	39,50	35,07	54,77
GUACHIPAS	14,1	12,4	13,7	10,56	101,64	89,23	-	89,23	10,77	-	10,77
IRUYA	15,4	14,1	13,4	8,03	99,15	65,69	-	65,69	34,31	-	34,31
LA CALDERA	10,4	6,1	6,4	12,84	97,32	90,98	-	90,98	9,02	-	9,02
LA CANDELARIA	7,6	8,1	8,3	11,35	0,98	62,58	-	62,58	37,42	-	37,42
LA POMA	6,2	11,1	11,6	9,25	100,00	61,90	-	61,90	38,10	-	38,10
LA VIÑA	11,2	14,8	6,6	11,72	96,47	78,57	82,95	75,41	21,43	17,05	24,59
LOS ANDES	7,7	7,4	7,9	11,54	100,00	74,18	75,63	71,43	25,82	24,37	28,57
METAN	8,4	7,1	7,1	12,55	99,35	75,91	77,73	70,37	24,09	22,27	29,63
MOLINOS	12,8	10,7	10,8	11,45	97,20	79,12	-	79,12	20,88	-	20,88
ORAN	10,3	10,8	11,0	10,50	98,02	69,29	74,77	54,30	30,71	25,23	45,70
RIVADAVIA	21,1	18,8	20,0	5,99	94,31	33,33	-	33,33	66,67	-	66,67
R. DE LA FRONTERA	7,4	6,8	6,9	11,84	97,81	79,72	83,52	70,09	20,28	16,48	29,91
R. DE LERMA	9,9	8,3	8,2	10,48	98,74	82,38	91,92	63,31	17,62	8,08	36,69
SAN CARLOS	17,3	13,1	13,7	9,40	95,45	71,09	-	71,09	28,91	-	28,91
SANTA VICTORIA	16,6	17,9	20,1	7,34	97,94	46,39	-	46,39	53,61	-	53,61

COHORTE	-RETENCION Y DESGRANAMIENTO. NIVEL PRIMARIO COMUN.					
	R E T E N C I O N			D E S G R A N A M I E N T O		
	TOTAL	URBANA	RURAL	TOTAL	URBANA	RURAL
1981-1987	70,65	81,24	48,80	29,35	18,76	21,20
1982-1988	80,67	93,18	54,67	19,33	6,82	45,33
1984-1990	77,40	84,92	59,11	22,60	15,80	40,89
1985-1991	77,24	85,22	56,83	22,76	14,78	43,12

- INDICADORES SELECCIONADOS. PROYECTO PARA
JOVENES Y ADULTOS (1).

INDICADORES SELECCIONADOS	1989	1990	1991	1992
CANTIDAD DE (1) NUCLEOS EDUCATIVOS	8	22	22	22
CANTIDAD DE PERSONAL DOCENTE	114	183	452	426
MATRICULA	1.213	2.876	4.391	5.193
PROPORCION DE ALUMNOS PROMOVIDOS	73,5	67,2	61,2	...
CANTIDAD DE ALUMNOS EGRESADOS DEL 6º BLOQUE MODULAR	504	1.021	1.991	...

NOTA : (1) LOS NUCLEOS EDUCATIVOS FUERON CREADOS EN 1989.

-INDICADORES SELECCIONADOS. NIVEL MEDIO.

DIVISION POLITICO ADMINISTRATIVA	-ALUMNOS POR DOCENTE		-ALUMNOS POR ESTABLECIMIENTO		-DOCENTES POR ESTABLECIMIENTO	
	1992	1993	1992	1993	1992	1993
TOTAL PROVINCIA	6,8	10,5	302,8	291,1	44,2	27,6
ANTA	10,0	13,4	179,8	206,3	18,0	15,4
CACHI	...	8,1	220,0	218,0	...	27,0
CAFAYATE	14,3	12,0	234,4	269,0	16,4	22,4
CAPITAL	5,8	9,4	339,2	320,9	58,5	34,2
CERRILLOS	9,9	9,3	204,0	211,4	20,6	22,8
CHICOANA	10,5	12,1	385,2	322,0	36,7	26,6
GRAL.GÜEMES	8,5	12,4	510,3	565,8	60,3	45,4
GRAL.SAN MARTIN	7,2	12,2	295,2	330,5	41,0	27,0
GUACHIPAS	5,9	34,2	160,0	137,0	27,0	4,0
IRUYA	13,5	12,7	108,0	76,8	8,0	6,0
LA CALDERA	5,2	5,7	123,3	136,0	23,7	23,7
LA CANDELARIA	6,6	6,5	103,0	94,0	15,7	14,3
LA POMA	10,0	3,8	80,0	50,0	8,0	13,0
LA VIÑA	3,1	8,3	198,0	179,5	63,0	21,5
LOS ANDES	7,4	7,8	171,5	156,0	23,0	20,0
METAN	12,7	13,9	383,8	228,2	30,3	16,4
MOLINOS	8,1	8,0	114,0	104,0	14,0	13,0
ORAN	10,8	11,5	352,6	320,7	32,5	27,9
RIVADAVIA	11,0	...	88,3	49,3	8,0	...
R.DE LA FRONTERA	8,5	16,7	288,1	302,8	33,7	18,2
R.DE LERMA	3,9	13,3	286,7	305,5	73,3	23,0
SAN CARLOS	5,8	10,9	72,0	47,3	12,5	4,3
SANTA VICTORIA	16,7	7,6	92,0	45,5	5,5	6,0

-DISTRIBUCION PORCENTUAL DE LA MATRICULA.
NIVEL SUPERIOR NO UNIVERSITARIO. AÑO 1992.

DIVISION POLITICO ADMINISTRATIVA	TOTAL	%	N A C I O N A L		PROVINCIAL	
			OFICIAL	PRIVADO	OFICIAL	PRIVADO
TOTAL PROVINCIA	8.783	100,0	21,4	13,6	58,2	6,8
ANTA	492	100,0	36,6	-	63,4	-
CACHI	27	100,0	-	-	100,0	-
CAFAYATE	159	100,0	100,0	-	-	-
CAPITAL	4.977	100,0	18,3	20,4	51,4	9,9
CERRILLOS	-	-	-	-	-	-
CHICOANA	195	100,0	-	-	100,0	-
GRAL.GÜEMES	268	100,0	-	-	92,5	7,5
GRAL.SAN MARTIN	814	100,0	-	10,7	78,6	10,7
GUACHIPAS	-	-	-	-	-	-
IRUYA	-	-	-	-	-	-
LA CALDERA	-	-	-	-	-	-
LA CANDELARIA	94	100,0	-	-	100,0	-
LA POMA	-	-	-	-	-	-
LA VIÑA	29	100,0	-	-	100,0	-
LOS ANDES	477	100,0	90,1	-	9,9	-
METAN	148	100,0	-	-	100,0	-
MOLINOS	-	-	-	-	-	-
ORAN	570	100,0	-	16,8	83,2	-
RIVADAVIA	19	100,0	-	-	100,0	-
R.DE LA FRONTERA	306	100,0	64,7	-	35,3	-
R.DE LERMA	208	100,0	-	-	100,0	-
SAN CARLOS	-	-	-	-	-	-
SANTA VICTORIA	-	-	-	-	-	-

GRUPOS DE EDAD (EN AÑOS)	-PROPORCION DE INGRESANTES A LA UNIVERSIDAD NACIONAL DE SALTA SEGUN GRUPOS DE EDAD.		
	1973	1989	1991
TOTAL	(1.593)	(3.755)	(3.205)
%	100,0	100,0	100,0
30 Y MAS	10,4	8,5	7,8
27 A 29	6,9	5,7	4,6
24 A 26	12,2	11,1	9,7
21 A 23	23,0	21,3	19,4
HASTA 20	47,5	53,4	58,5

-UNIVERSIDAD NACIONAL DE SALTA. TASA DE CRECIMIENTO
DEL INGRESO POR FACULTAD Y SEDES.

FACULTAD	1990/1989	1991/1990	1992/1991	1993/1992
TOTAL UNIVERSIDAD	-7,5	-10,2	-11,6	25,0
CIENCIAS EXACTAS	10,6	-21,0	-12,8	38,8
CIENCIAS TECNOLOGICAS	-12,0	-7,8	-17,7	14,0
CIENCIAS NATURALES	-5,5	3,2	-24,6	47,9
CIENCIAS ECONOMICAS	-22,6	5,8	2,1	0,4
HUMANIDADES	4,0	-17,1	9,4	26,9
CIENCIAS DE LA SALUD	4,3	-21,0	0,5	39,9
SEDE REGIONAL ORAN	-14,2	-26,2	-63,5	69,2
SEDE REGIONAL TARTAGAL	-53,6	61,8	-37,6	-20,4

-INDICADORES RELEVANTES. UNIVERSIDAD NACIONAL DE SALTA POR FACULTAD.

FACULTAD	AÑO 1992	AÑO 1993	AÑO 1992	AÑO 1992	
	-PROPORCION DE ALUMNOS POR FACULTAD	-PROPORCION DE INGRESANTES POR FACULTAD	-PROPORCION DE EGRESADOS POR FACULTAD	-ALUMNOS POR DOCENTE	
				DOCENTES Y AUXILIARES	SOLO PROFESORES (TITULAR, ASOC. ADJ.)
TOTAL UNIVERSIDAD	(10.889)	(3.540)	(178)	19,8	42,0
%	100,0	100,0	100,0		
CIENCIAS EXACTAS	16,3	25,5	9,0	17,0	35,8
CIENCIAS TECNOLOGICAS	8,9	7,3	24,7	8,7	17,9
CIENCIAS NATURALES	9,7	11,2	7,9	8,7	20,5
CIENCIAS ECONOMICAS	31,3	20,6	20,8	48,2	100,9
HUMANIDADES	16,7	15,0	19,7	20,7	38,2
CIENCIAS DE LA SALUD	11,7	14,5	18,0	23,2	56,0
SEDE REGIONAL ORAN	2,8	3,7
SEDE REGIONAL TARTAGAL	2,5	2,2

-UNIVERSIDAD CATOLICA DE SALTA. CANTIDAD DE ALUMNOS
DE CARRERAS DE GRADO POR FACULTAD. AÑO 1992.

FACULTAD	TOTAL	NUEVOS INSCRIPTOS	REINSCRIPTOS	PROPORCION DE ALUMNOS POR FACULTAD	PROPORCION DE DOCENTES POR FACULTAD
TOTAL UNIVERSIDAD	3.103	927	2.176	(3.103)	(420)
%				100,0	100,0
ARTES Y CIENCIAS	643	165	478	20,7	19,8
ECONOMIA Y ADM.	255	70	185	8,2	12,8
CIENCIAS JURIDICAS	1.037	298	739	33,4	19,3
INGENIERIA	226	42	184	7,3	14,3
ARQUITECTURA Y URBAN.	301	69	232	9,7	10,7
SERVICIO SOCIAL	131	18	113	4,2	6,9
EDUCACION FISICA	185	48	137	6,0	5,9
TURISMO	148	40	108	4,8	6,7
CIENCIAS INFORMAT.	177	177	-	5,7	3,6

-UNIVERSIDAD CATOLICA DE SALTA. CANTIDAD DE ALUMNOS DE
CARRERAS DE GRADO SEGUN DISTRIBUCION GEOGRAFICA. AÑO 1992.

ALUMNOS	TOTAL	NUEVOS INSCRIPTOS	REINSCRIPTOS	NO REINSCRIPTOS
TOTAL	4.146	1.107	2.332	718
PRESENCIALES (SALTA-CAPITAL)	3.103	927	2.176	595
A DISTANCIA	716	498	118	121
ANEXO METAN (PCIA. SALTA)	36	8	28	2
SUUB-SEDE ACADEMICA BS. AS.	291	274	10	-

-UNIVERSIDAD CATOLICA DE SALTA. CANTIDAD DE ALUMNOS
Y EGRESADOS DE CARRERAS DE POST-GRADO POR SEXO
(VARONES) SEGUN UNIDAD ACADEMICA Y CARRERA.

UNIDAD ACADEMICA Y CARRERA	-ALUMNOS MATRICULADOS EN 1992		-EGRESADOS EN 1991	
	TOTAL	VARONES	TOTAL	VARONES
TOTAL UNIVERSIDAD	280	121	126	33
DEPARTAMENTO DE POST-GRADO	60	6	65	7
CURSO CLINICA PSICOANALITICA	15	1	16	1
CURSO TECNICAS DE ROS CHARTOL	20	3	-	-
CURSO EL NOROESTE ARGENTINO	11	1	-	-
CARRERA ESPECIALIZACION LINGÜISTICA	14	1	-	-
CURSO CURSO DE LOGOTERAPIA	-	-	49	6
EXTENSION UNIVERSITARIA	131	68	55	22
CURSO MARKETTING INTERNAC. Y NEG.	-	-	55	22
CURSO MERCOSUR Y NEG. INTERNAC.	40	17	-	-
CURSO DIPLOMA EN ALTA DIRECCION	60	27	-	-
CARRERA MAESTRIA EN ADM. DE EMPRE- SAS CON ESPEC. EN ADM. EST.	31	24	-	-
SUBSEDE ACADEMICA BUENOS AIRES	89	47	6	4
CARRERA MAGISTER EN ESTUPEFACIENTES	57	27	6	4
CARRERA MEDICO LEGISTA	32	20	-	-

-ESTADO NUTRICIONAL DE LA POBLACION DE 0-2 AÑOS.
TOTAL PROVINCIA. AÑOS 1988-1991.

AÑO	POBLACION 0-2 (1)	POBLACION CONTROLADA (2)	%	D E S N U T R I D O S			
				C2	C3	TOTAL	%
1988	53.298	26.478	49,7	4.150	760	4.910	18,5
1989	53.392	25.666	48,1	4.766	877	5.643	22,0
1990	55.800	28.376	50,9	4.750	994	5.744	20,2
1991	56.527	31.372	55,5	4.701	819	5.520	17,6

NOTA: (1) 1988 A 1990. POBLACION ESTIMADA SEGUN CENSOS 1980 Y 1991 Y CENSADO POR A.P.S.

SEGUN COBERTURAS DE VIVIENDAS.

1991, POBLACION CONTROLADA SEGUN CENSO 1991

(2) 1988 - 1991, POBLACION ESTIMADA POR PROGRAMA DE A.P.S. Y CENTROS ASISTENCIALES.

-ACCIONES DEL PROGRAMA DE CHAGAS POR AÑOS SELECCIONADOS
1982-1985-1990 Y RONDAS EFECTUADAS.

ACCIONES	1 9 8 2					1 9 8 5					1 9 9 0				
	TOTAL	1º RONDA	2º RONDA	3º RONDA	4º RONDA	TOTAL	1º RONDA	2º RONDA	3º RONDA	4º RONDA	TOTAL	1º RONDA	2º RONDA	3º RONDA	4º RONDA
CASA ASIGNADAS	108.035	26.330	26.891	27.086	27.728	283.843	70.096	68.969	71.846	72.932	360.950	91.334	89.014	89.343	91.259
CASAS EVALUADAS	45.499	11.027	11.805	11.079	11.588	208.728	46.694	50.483	54.315	57.236	187.206	45.368	50.410	40.704	50.724
% CASAS EVALUADAS	42,1	41,9	43,9	40,9	41,8	73,5	66,6	73,2	75,6	78,5	51,9	49,7	56,6	45,6	55,6
TOTAL POSITIVAS	6.165	2.851	1.515	989	810	5.649	1.722	767	1.570	1.590	4.914	1.147	1.354	1.108	1.305
% INFESTACION	13,6	25,9	12,8	8,9	7,0	2,7	3,7	1,5	2,9	2,8	2,6	2,5	2,7	2,7	2,6
TOTAL ROCIADAS	10.336	4.667	2.804	1.342	1.523	3.416	546	1.254	918	698	2.253	368	603	603	653
% DE ROCIADAS	22,7	42,3	23,8	12,1	13,1	1,6	1,2	2,5	1,7	1,2	0,6	0,8	1,2	1,5	1,3

-ACCIONES DEL PROGRAMA DE CHAGAS POR AÑOS SELECCIONADOS
1991-1992.

ACCIONES	1 9 9 1					1 9 9 2				
	TOTAL	1º RONDA	2º RONDA	3º RONDA	4º RONDA	TOTAL	1º RONDA	2º RONDA	3º RONDA	4º RONDA
CASA ASIGNADAS	349.602	87.677	83.936	87.073	90.916	367.087	88.351	91.575	93.371	93.790
CASAS EVALUADAS	177.705	40.678	39.871	45.209	51.947	157.567	40.323	47.560	32.204	37.480
% CASAS EVALUADAS	50,8	46,4	47,5	51,9	57,0	42,9	45,7	51,9	34,5	40,0
TOTAL POSITIVAS	4.249	962	980	1.220	1.087	2.554	596	790	654	514
% INFESTACION	2,4	2,4	2,5	2,7	2,1	1,6	1,4	1,7	2,0	1,4
TOTAL ROCIADAS	2.742	231	209	1.406	896	4.382	139	593	749	2.901
% DE ROCIADAS	1,5	0,6	0,5	3,1	1,7	2,8	0,3	1,2	2,3	7,7

-ACCIONES DEL PROGRAMA DE CHAGAS POR ZONA SANITARIA.
AÑO 1987.

ACCIONES	Z O N A N O R T E					Z O N A S U R				
	TOTAL	1º RONDA	2º RONDA	3º RONDA	4º RONDA	TOTAL	1º RONDA	2º RONDA	3º RONDA	4º RONDA
CASA ASIGNADAS	143.854	36.888	37.142	33.764	36.060	120.996	30.265	30.132	99.876	30.723
CASAS EVALUADAS	88.479	23.674	23.290	19.511	22.004	86.968	17.533	22.637	23.050	23.748
% CASAS EVALUADAS	61,5	64,2	62,7	57,8	61,0	71,9	53,0	75,1	76,8	77,3
TOTAL POSITIVAS	2.640	647	872	638	483	1.153	290	352	124	387
% INFESTACION	3,0	2,7	3,7	3,3	2,2	1,3	1,7	1,6	0,5	1,6
TOTAL ROCIADAS	1.982	123	486	1.116	257	786	91	432	51	212
% DE ROCIADAS	2,2	0,5	2,1	5,7	1,2	0,9	0,5	1,9	0,2	0,9

CONTINUACION...

-ACCIONES DEL PROGRAMA DE CHAGAS POR ZONA SANITARIA.
AÑO 1987.

ACCIONES	Z O N A C E N T R O					Z O N A O E S T E				
	TOTAL	1º RONDA	2º RONDA	3º RONDA	4º RONDA	TOTAL	1º RONDA	2º RONDA	3º RONDA	4º RONDA
CASA ASIGNADAS	32.933	7.972	8.329	8.551	8.081	25.715	6.823	5.441	5.481	7.970
CASAS EVALUADAS	25.375	6.590	6.635	6.133	6.017	14.467	3.897	3.121	2.803	4.646
% CASAS EVALUADAS	77,1	82,7	79,7	71,7	74,5	56,3	57,1	57,4	51,1	58,3
TOTAL POSITIVAS	1	0	0	0	1	969	371	137	175	286
% INFESTACION	0,0	-	-	-	0,0	6,7	9,5	4,4	6,2	6,2
TOTAL ROCIADAS	1	0	0	0	1	455	292	0	163	0
% DE ROCIADAS	0,0	-	-	0,2	-	3,1	7,5	-	5,8	-

-ACCIONES DEL PROGRAMA DE CHAGAS POR ZONA SANITARIA.
AÑO 1992.

ACCIONES	Z O N A N O R T E					Z O N A S U R				
	TOTAL	1º RONDA	2º RONDA	3º RONDA	4º RONDA	TOTAL	1º RONDA	2º RONDA	3º RONDA	4º RONDA
CASA ASIGNADAS	137.627	33.167	35.455	34.544	34.461	126.348	31.030	32.131	31.474	31.713
CASAS EVALUADAS	54.159	12.464	16.524	13.717	14.454	59.996	16.542	19.480	10.032	13.942
% CASAS EVALUADAS	41,5	37,6	46,6	39,7	41,9	47,5	53,3	60,6	31,9	44,0
TOTAL POSITIVAS	1.988	463	664	523	338	351	87	78	77	109
% INFESTACION	3,7	3,7	4,0	3,8	2,3	0,6	0,5	0,4	0,8	0,8
TOTAL ROCIADAS	1.109	379	370	186	174	176	59	50	20	47
% DE ROCIADAS	2,0	3,0	2,2	1,4	1,2	0,3	0,4	0,3	0,2	0,3

-ACCIONES DEL PROGRAMA DE CHAGAS POR ZONA SANITARIA
AÑO 1992.

ACCIONES	Z O N A C E N T R O					Z O N A O E S T E				
	TOTAL	1º RONDA	2º RONDA	3º RONDA	4º RONDA	TOTAL	1º RONDA	2º RONDA	3º RONDA	4º RONDA
CASA ASIGNADAS	38.095	8.923	9.358	9.579	10.235	64.837	15.231	14.451	17.774	17.381
CASAS EVALUADAS	11.219	3.696	3.911	1.452	2.160	29.193	7.621	7.645	7.003	6.924
% CASAS EVALUADAS	29,5	41,4	41,8	15,2	21,1	45,0	50,0	52,9	39,4	39,8
TOTAL POSITIVAS	0	0	0	0	0	215	46	48	54	67
% INFESTACION	-	-	-	-	-	0,7	0,6	0,6	0,8	1,0
TOTAL ROCIADAS	0	0	0	0	0	148	41	26	19	62
% DE ROCIADAS	-	-	-	-	-	0,5	0,5	0,3	0,3	0,9

-PROGRAMA DE SIDA Y E.T.S. TOTAL PROVINCIA.

Nº DE CASOS DIAGNOSTICADOS	1987	1988	1989	1990
SIFILIS	1.225	961	576	661
BLÉNORRAGIA	2.094	2.062	1.519	1.193
U.N.G.	320	268	104	193
CHANCRO BLANDO	296	210	14	9
GRANULADO INGUINAL	50	21	1	0
SIDA (ENFERMOS)	0	0	2	2
SIDA (PORT. ASINT.)	4	9	20	15
SIDA (PERSONAS INVEST.)	55	4.915	8.100	9.100

LABORATORIO

ETS Nº DE DETERMINACIONES	98.168	97.600	97.333	96.939
SIDA Nº DETERMINACIONES EFECTUADAS PARA H.I.V.	72	6.390	10.100	11.830
TRATAMIENTOS EFECTUADOS	3.983	3.518	1.736	2.058

DIVISION
POLITICO -TOTAL DE CASOS DE SIDA
ADMINISTRATIVA ACUMULADOS HASTA 1993.

TOTAL DE ENFERMOS	16
CAFAYATE	1
SAN CARLOS	1
ORAN	2
H. IRIGOYEN	1
CAPITAL	11

PORTADORES ASINTOMATICOS	156
-INTERIOR	17
-CAPITAL	139

PROYECCION PARA LA PROVINCIA

PORTADORES ASINTOMATICOS DESCONOCIDOS	1.500
--	-------

-NOTIFICACION DE CASOS EN EL PROGRAMA DE LUCHA CONTRA EL
CANCER SEGUN TIPO Y GRUPO DE EDAD. AÑOS 1990-1991.

TIPO DE CANCER	1 A 15 AÑOS				15 AÑOS Y MAS			
	1990	%	1991	%	1990	%	1991	%
TOTAL	8	15,4	7	11,5	44	84,6	54	88,5
L.L. AGUDA (T1)	5	9,7	6	9,8	5	9,6	1	1,6
L.M.AG. Y CRONICA (T2)	1	1,9	-	-	1	1,9	5	8,2
LINFOMA NOHODKY (T3)	1	1,9	-	-	5	9,6	2	3,3
CANC. GINECOLOGICO (T4)	1	1,9	-	-	19	36,6	26	42,6
CANC. DIGESTIVO (T5)	-	-	-	-	5	9,6	7	11,5
CANC. DE PULMON (T6)	-	-	-	-	1	1,9	3	4,9
OTROS (T7)	-	-	1	1,7	8	15,4	10	16,4

-TOTAL DE CASOS DE T.B.C. PULMONARES Y PULMONARES CONFIRMADOS.
AÑOS 1988 A 1991.

AÑO	POBLACION	TOTAL DE CASOS	PULMONARES		PUL. CONFIRMADOS		MORTALIDAD	
			Nº	%	Nº	%	Nº	%
1988	779.233	990	866	111,1	473	60,7	97	12,4
1989	793.404	1.190	1.061	137,2	491	63,5	124	15,6
1990	809.875	1.328	1.211	156,6	433	56,0	150	18,2
1991	866.771	1.002	908	90,6	353	38,8	122	14,0

-TASA DE MORBILIDAD POR CANCER POR ZONA SANITARIA.
AÑOS 1990-1991.

ZONA	P O B L A C I O N		Nº D E C A S O S		T A S A X 0/000	
	1 9 9 0	1 9 9 1	1 9 9 0	1 9 9 1	1 9 9 0	1 9 9 1
TOTAL	809.875	866.771	413	363	51,0	41,9
CENTRO	342.823	337.885	343	310	100,1	82,0
NORTE	212.915	231.232	41	24	19,3	10,4
SUR	142.456	139.927	23	21	16,1	15,0
OESTE	111.681	117.727	6	8	5,4	6,8

HABILITACIONES, ACCIONES E INSPECCIONES	-HABILITACIONES, INSPECCIONES Y ACCIONES DE LA DIRECCION DE BROMATOLOGIA DE LA PROVINCIA. AÑOS 1987 AL 1991.
--	---

NEGOCIOS INSPECCIONADOS	77.500
-------------------------	--------

DECOMISOS REALIZADOS DE MERCADERIAS	250.000 KGS.
--	--------------

DECOMISOS DE BEBIDAS	80.000 LTS.
----------------------	-------------

ANALISIS REALIZADOS	5.908
---------------------	-------

PRODUCTOS ALIMENTICIOS QUE SE INSCRIBIERON	240
---	-----

ESTABLECIMIENTOS ALIMENTARIOS QUE SE INSCRIBIERON	190
--	-----

MULTAS APLICADAS POR FALTA DE HIGIENE	900
--	-----

ESTABLECIMIENTOS CLAUSURADOS	400
------------------------------	-----

HABILITACIONES DE NEGOCIOS COMUNES	8.500
---------------------------------------	-------

-TASA DE EXCEPTUADOS AL SERVICIO MILITAR POR CADA 1.000 EXAMINADOS
POR CLASE SEGUN GRUPO DE CAUSAS.

CAUSAS	CLASE 1962 1980	CLASE 1967 1985	CLASE 1971 1989	CLASE 1972 1990 (1)	CLASE 1973 1991 (2)	CLASE 1974 1992
I	9,1	33,2	17,6	18,6	42,9	16,1
II	0,8	2,2	0,6	-	7,6	0,9
III	2,8	2,3	2,1	2,9	1,9	2,7
IV	0,0	0,4	-	-	-	-
V	23,0	24,3	23,3	24,3	23,8	24,2
VI	31,1	18,8	25,0	22,9	29,5	38,5
VII	9,7	12,9	20,0	20,0	29,5	5,4
VIII	3,6	3,6	5,7	5,7	2,8	5,4
IX	24,7	78,2	31,2	25,7	42,9	27,7
X	7,4	4,1	9,2	11,4	7,6	4,5
XII	7,2	22,0	17,1	18,6	8,6	11,6
XIII	14,6	38,9	50,3	34,3	29,5	36,7
XIV	12,8	11,5	15,6	11,4	15,2	20,6
XVI	29,5	56,7	58,8	61,4	49,5	42,9
XVII	5,9	10,2	22,4	25,7	16,2	13,4

NOTA: (1) EL RECONOCIMIENTO MEDICO DE LA CLASE 1972 SE REALIZO EL 03/04/92.

(2) EL RECONOCIMIENTO MEDICO DE LA CLASE 1973 SE REALIZO EL 07/07/92.

REFERENCIAS:

I : ENFERMEDADES INFECCIOSAS Y PARASITARIAS.

II : TUMORES.

III : ENFERMEDADES GLANDULARES ENDOCRINAS, NUTRICIONALES METABOLICAS E INMUNIDAD.

IV : ENFERMEDADES DE LA SANGRE Y ORGANOS HEMATOPOYETICOS.

V : TRASTORNOS MENTALES.

VI : ENFERMEDADES DEL SISTEMA NERVIOSO Y ORGANOS DE LOS SENTIDOS.

VII : ENFERMEDADES DEL APARATO CIRCULATORIO.

VIII : ENFERMEDADES DEL APARATO RESPIRATORIO.

IX : ENFERMEDADES DEL APARATO DIGESTIVO.

X : ENFERMEDADES DEL APARATO GENITO URINARIO.

XII : ENFERMEDADES DE LA PIEL Y TEJIDO CELULAR SUBCUTANEO.

XIII : ENFERMEDADES DEL SISTEMA OSTEMUSCULAR Y TEJIDO CONJUNTIVO.

XIV : ANOMALIAS CONGENITAS.

XVI : SIGNOS SINTOMAS Y ESTADOS MORBOSOS MAL DEFINIDOS.

XVII : TRAUMATISMOS Y ENVENENAMIENTOS.

-POBLACION CUBIERTA POR I.O.S. IPS, POR TIPO DE AFILIADO.

AÑO	TOTAL	DIRECTOS	INDIRECTOS	POR CONVENIO	POR CONTRATO	% DE POBLACION CUBIERTA
1980	221.003	43.210	145.978	31.815	-	33,4
1985	252.715	58.848	128.059	364	65.444	38,1
1989	356.975	89.007	175.380	627	91.961	39,0

AÑO	CONSULTAS	CONSULTAS / RECETAS
1980	412.439	113
1985	319.589	...
1989	944.271	...

-EVOLUCION DEL TOTAL PAGADO POR I.O.S. IPS. POR:

AÑO (1)	TOTAL	HONORARIOS					
		MEDICOS	BIOQUIMICOS	FARMACIAS	SANATORIOS	ODONTOLOGOS	OTROS
1980 (2)	217.704	46.490	25.944	41.616	48.848	22.511	32.294
1985 (2)	185	233	182	...	399	189	32
1989	79	184	251	24	255	122	68

NOTA: (1) EN MILLONES DE PESOS.

(2) INDICE 1980=100.

OCUPACION

-INDICADORES SELECCIONADOS DEL AREA OCUPACION.
AGLOMERADO SALTA. ONDA OCTUBRE.

	1980	1985	1989	1990	1991(2)	1992	1993(1)
TASA BRUTA DE ACTIVIDAD	33,2	35,5	33,2	35,4	35,0	37,1	36,6
- JEFE	68,4	77,1	70,9	76,6	75,8	73,2	71,3
- NO JEFE	23,0	23,8	21,8	22,6	22,2	26,3	25,9
TASA DE DESEMPLEO	2,3	8,3	5,1	8,0	6,6	10,0	10,6
- JEFE	-	2,9	2,9	4,1	2,6	3,1	4,7
- NO JEFE	4,3	13,1	7,5	12,3	10,9	14,8	15,7
TASA DE SUBEMPLEO	8,1	11,5	10,4	16,3	9,0	12,0	11,3
TASA DE CESANTIA							
- TOTAL	2,2	4,4	5,7
- POR RAMA							
- INDUSTRIA	1,1	4,1	9,1
- COMERCIO	3,6	7,9	5,6
-CONSTRUCCION	-	6,9	16,2
- SERVICIOS	1,8	3,2	4,3
ESTRUCTURA OCUPACIONAL							
- POR CATEGORIA PATRON	6,7	3,3	3,5	2,3	3,2	4,1	5,5
CUENTA PROPIA	24,5	24,6	26,2	30,9	25,7	28,4	26,6
ASALARIADO	67,8	71,4	69,3	63,3	68,8	64,9	65,1
TRABAJADOR S/SAL.	1,0	0,8	0,9	0,8	1,1	1,4	1,4
-POR RAMA							
-AGRICULTURA, SILVICULTURA							
CAZA Y PESCA	1,6	1,5	1,5	1,2	1,6	1,5	0,8
-EXPLOR.MINAS Y CANTERAS	1,0	0,5	1,5	0,8	0,6	0,6	0,2
-INDUSTRIA MANUFACTURERA	10,1	10,9	6,6	9,5	8,9	9,9	11,0
-ELECTRICIDAD,GAS Y AGUA	1,3	1,5	1,6	1,6	1,4	1,1	1,1
-CONSTRUCCIONES	8,1	10,7	9,2	7,7	7,7	9,8	10,4
-COMERCIO,RESTAURANTES Y							
HOTELES	22,5	20,2	24,0	22,1	20,7	23,2	22,6
-TRANSPORTE,ALMACENAMIENTO							
Y COMUNICACIONES	7,0	5,5	6,6	5,2	5,1	4,4	5,6
-FINANZAS,SEGUROS,INMUEBLES							
Y SERVICIOS A EMPRESAS	2,9	4,5	3,2	3,8	4,2	6,1	6,2
-SERVICIOS COMUNALES							
SOCIALES Y PERSONALES	45,4	44,8	45,8	45,5	48,7	42,4	40,8

NOTA: (1) MAYO, (2) JUNIO.

-CANTIDAD Y TIPO DE ACTIVIDADES. INSPECTORIA GENERAL DE POLICIA DE TRABAJO. AÑOS 1985-1992.								
ACTIVIDADES	1985	1986	1987	1988	1989	1990	1991	1992
ACTAS DE INSPECCIONES	392	827	958	872	813	737	824	833
ACTAS DE INFRACCIONES	12	60	136	201	477	520	575	630
PLANILLAS DE INDAGACION	5.880	14.059	16.286	14.824	14.131	12.529	13.022	13.617
COMPULSA DOCUMENTACION	132	327	420	470	377	217	226	136
ASESORAMIENTO Y CONTROL DE GESTION	1.960	3.612	4.790	4.360	3.981	3.874	4.946	5.082
RUBRICACION LIBRO R. UNICO	35	205	210	515	456	496	641	1.323
RUBRICACION PLLAS.MOVIL	18.000	93.100	105.200	155.500	197.200	247.200	352.000	687.400

INGRESO

-EVOLUCION DE LA PARTICIPACION DEL INGRESO INDIVIDUAL TOTAL (1) POR DECILES EN OCTUBRE. AGLOMERADO SALTA.								-EVOLUCION DE LA PARTICIPACION EN EL INGRESO INDIVIDUAL TOTAL POR ESTRATOS (1). AGLOMERADO SALTA.		
DECIL	1984	1988	1989	1990	1991	1992	1993(2)	ONDA DE LA EPH.	I	III
1	1,52	1,06	1,40	1,70	2,00	1,80	1,90	OCTUBRE 1983	14,7	48,1
2	3,40	3,00	3,10	3,60	3,70	3,40	3,40	OCTUBRE 1984	16,0	46,0
3	4,90	4,40	4,10	4,60	4,40	4,50	4,40	OCTUBRE 1985	15,0	49,0
4	6,20	5,50	4,90	5,40	5,50	5,50	5,40	OCTUBRE 1986
5	7,60	6,50	6,00	6,60	6,70	6,60	6,50	OCTUBRE 1987	14,6	51,2
6	8,60	7,90	7,50	7,90	8,10	7,40	7,40	OCTUBRE 1989	13,6	51,3
7	10,00	9,40	9,20	9,60	9,90	9,30	9,10	OCTUBRE 1990	15,3	47,8
8	11,80	12,40	12,10	12,10	12,10	11,80	11,80	MAYO 1991	15,6	47,2
9	15,60	17,15	15,60	15,60	16,20	16,20	16,40	OCTUBRE 1992	15,2	49,3
10	30,40	32,80	32,20	32,20	31,01	33,10	33,90	MAYO 1993	15,1	50,3

NOTA: (1) INGRESO INDIVIDUAL TOTAL INCLUYE AL TOTAL
INCLUYE AL TOTAL DE PERCEPTORES: ASALARIADOS
CUENTA PROPIA, JUBILADOS, RENTISTAS, ETC.

(2) ONDA MAYO.

NOTA: (1) ESTRATO I INCLUYE LOS
DECILES 1 A 4. ESTRATO
III ABARCA LOS DECILES
9 Y 10.

DECILES	-INGRESO MEDIO INDIVIDUAL POR DECILES A VALORES DE MARZO DE 1994 AGLOMERADO SALTA. (EN %)						-TASA DE CRECIMIENTO DEL INGRESO MEDIO INDIVIDUAL TOTAL. AGLOMERADO SALTA.						
	OCTUBRE	OCTUBRE	MAYO	MAYO	OCTUBRE	MAYO	OCTUBRE 1990	MAYO	1991	MAYO 1992	OCTUBRE 1992	MAYO	1993
	1989	1990	1991	1992	1992	1993	OCTUBRE 1989	OCTUBRE 1990	MAYO 1991	MAYO 1992	MAYO 1992	OCTUBRE 1992	OCTUBRE 1992
1	59,84	69,95	86,57	91,72	84,33	86,32	16,90	23,76	5,95	-8,06	2,35		
2	133,95	144,32	161,53	163,52	159,52	158,24	7,74	11,93	1,23	-2,45	-0,80		
3	176,55	184,45	191,72	202,63	210,70	202,43	4,47	3,94	5,69	3,98	-3,92		
4	210,37	215,67	236,87	241,07	259,02	250,72	2,52	9,83	1,77	7,44	-3,20		
5	253,73	261,79	286,81	292,59	306,25	301,08	3,18	9,56	2,01	4,67	-1,69		
6	319,06	313,38	348,21	342,52	345,23	342,18	-1,78	11,12	-1,64	0,79	-0,88		
7	391,86	379,96	425,47	418,46	430,58	424,38	-3,04	11,98	-1,65	2,90	-1,44		
8	504,72	474,49	515,99	525,39	551,02	546,66	-5,99	8,75	1,82	4,88	-0,79		
9	704,77	617,03	695,07	741,78	751,19	760,39	-12,45	12,65	6,72	1,27	1,23		
10	1804,91	1263,44	1319,11	1597,53	1531,63	1569,09	-30,00	4,41	21,11	-4,12	2,45		

NOTA: LOS INGRESOS FUERON ACTUALIZADOS CON EL INDICE DE PRECIOS AL
CONSUMIDOR (I.P.C.) NIVEL GENERAL CORRESPONDIENTE A GRAN BS. AS.

-INGRESO MEDIO INDIVIDUAL POR DECILES
A VALORES DE MARZO 1994.
AGLOMERADO SALTA. (EN %).

ONDAS DE LA E.P.H.	I	II	III
OCTUBRE 1989	186,65	433,06	1255,99
OCTUBRE 1990	209,60	444,12	1131,63
MAYO 1991	197,11	418,55	1020,75
OCTUBRE 1992	219,27	482,73	1228,28

NOTA: LOS INGRESOS FUERON ACTUALIZADOS CON EL INDICE DE
DE PRECIOS AL CONSUMIDOR (I.P.C.) NIVEL GENERAL CORRES-
CORRESPONDIENTE AL GRAN BS.AS.
ESTRATO I INCLUYE LOS DECILES 1 A 4. ESTRATO II LOS
DECILES 5 A 8. ESTRATO III LOS DECILES 9 Y 10.

-PARTICIPACION DEL INGRESO INDIVIDUAL TOTAL
SEGUN DECILES
AGLOMERADO SALTA.

DECILES	OCTUBRE 1990	MAYO 1991	OCTUBRE 1992	MAYO 1993
1	34,12	38,46	40,12	40,07
2	59,18	65,59	74,81	70,90
3	80,71	85,17	96,50	96,59
4	100,39	106,79	122,52	122,28
5	125,74	134,09	150,71	146,94
6	155,69	166,48	179,98	179,82
7	189,73	202,66	216,84	226,06
8	244,20	257,81	300,33	284,63
9	324,32	350,30	420,68	398,69
10	632,90	699,96	820,75	777,86

NOTA: LOS INGRESOS FUERON ACTUALIZADOS CON EL INDICE
DE PRECIOS AL CONSUMIDOR (I.P.C.) NIVEL GENERAL
CORRESPONDIENTE AL GRAN BS.AS.

VIVIENDA Y HABITAT

-PORCENTAJE DE HOGARES PARTICULARES POR REGIMEN DE TENENCIA EN CENSOS NACIONALES 1960-1980-1991.

DIVISION POLITICO ADMINISTRATIVA	TOTAL DE HOGARES			PROPIETARIOS			INQUILINOS			OCUPANTES EN RELACION DE DEPENDENCIA			OTROS		
	1960	1980	1991	1960	1980	1991 (1)	1960	1980	1991	1960	1980	1991	1960	1980	1991
TOTAL PROVINCIA	73.308	137.318	193.356	45,4	52,1	53,2	20,4	15,8	13,9	8,2	13,5	6,8	25,9	18,7	26,1
ANTA	4.296	6.979	8.355	30,3	32,2	45,3	16,3	10,3	7,9	9,6	25,5	14,9	43,8	32,0	31,9
CACHI	909	1.082	1.263	35,8	38,4	36,6	5,5	15,2	20,8	6,7	26,2	8,7	52,0	20,2	33,9
CAFAYATE	910	1.416	2.006	31,0	47,7	49,3	16,9	19,4	23,7	30,5	16,6	12,1	21,6	16,3	14,9
CAPITAL	22.322	54.763	85.123	61,9	70,0	63,6	28,3	19,6	17,1	2,9	2,2	2,3	6,9	8,2	17,0
CERRILLOS	1.727	3.302	4.307	29,6	37,6	39,2	11,1	10,3	11,2	20,6	38,6	25,5	38,7	13,5	24,1
CHICOANA	1.933	2.663	3.148	22,6	33,3	36,6	9,4	10,0	12,4	7,9	45,6	16,0	60,1	11,1	35,0
CRAL. GÜEMES	3.627	6.454	8.136	36,9	44,7	57,8	24,6	17,0	12,7	11,8	27,5	10,6	26,7	10,8	18,9
CRAL. SAN MARTIN	9.667	16.558	23.777	52,1	39,7	45,0	21,8	10,8	9,7	6,3	10,0	5,8	19,8	39,5	39,5
GUACHIPAS	609	621	640	33,0	34,9	35,3	6,1	12,2	19,4	21,0	34,1	22,6	39,9	18,8	22,7
IRUYA	766	1.024	1.230	45,0	45,5	33,2	6,2	44,0	6,5	1,7	3,7	3,0	47,1	6,8	57,3
LA CALDERA	631	798	957	24,7	24,8	32,3	5,4	15,8	16,1	9,2	30,2	18,7	60,7	29,2	32,9
LA CANDELARIA	684	910	1.140	30,7	41,7	50,8	11,4	9,9	6,5	28,2	23,6	13,9	29,7	24,8	28,8
LA POMA	301	279	292	49,2	21,5	37,7	8,3	12,2	33,7	5,0	17,6	3,6	37,5	48,7	25,0
LA VIÑA	952	1.228	1.496	30,0	38,5	38,8	12,0	14,9	11,9	16,1	33,6	22,7	41,9	13,0	26,6
LOS ANDES	815	955	1.146	36,5	26,4	31,3	20,2	24,8	13,0	8,2	17,5	22,7	35,1	31,3	33,0
METAN	4.573	6.385	7.850	45,7	54,3	52,0	21,7	13,8	11,8	6,6	10,7	5,7	26,0	21,2	30,5
MOLINOS	770	852	888	25,3	23,8	29,4	5,5	10,3	38,7	3,9	15,5	8,3	65,3	50,4	23,6
ORAN	7.680	16.047	21.918	34,2	36,4	40,6	18,6	13,8	11,0	14,7	31,3	11,7	32,5	18,5	36,7
RIVADAVIA	1.797	3.359	4.353	49,1	14,4	15,6	17,0	7,2	2,7	2,0	4,2	2,3	31,9	74,2	79,4
R. DE LA FRONTERA	3.054	4.614	6.139	42,8	53,7	57,8	17,0	11,8	9,7	9,0	13,1	7,7	31,2	21,4	24,9
R. DE LERMA	2.669	4.188	5.615	37,6	49,5	55,1	16,2	14,0	13,7	13,8	22,1	14,3	32,4	14,4	16,9
SAN CARLOS	1.068	1.178	1.410	32,9	36,4	38,0	12,4	21,6	17,5	31,0	18,2	17,3	23,7	23,8	27,2
SANTA VICTORIA	1.544	1.663	2.167	9,8	75,0	64,4	2,8	15,9	10,5	1,5	3,0	2,0	85,9	6,1	23,1

NOTA: EN LOS CENSOS DE 1960 Y 1980 VIVIENDA Y HOGAR SON LA MISMA UNIDAD DE CUENTA

(1) SE REFIERE AL PROPIETARIO DE VIVIENDA Y TERRENO.

-PORCENTAJE DE HOGARES PARTICULARES POR TIPO DE VIVIENDA EN LOS CENSOS NACIONALES 1980-1991.

DIVISION POLITICO ADMINISTRATIVA	TOTAL DE HOGARES PARTICULARES		C A S A S						DEPARTAMENTOS		RANCHO O CASILLA		OTROS (2)	
	1980	1991	TOTAL		" A "		" B "		1980	1991	1980 (1)	1991	1980	1991
			1980	1991	1980	1991	1980	1991						
TOTAL PROVINCIA	137.318	193.356	69,0	74,4	40,6	47,1	28,4	27,3	3,4	5,7	25,1	16,0	2,5	3,9
ANTA	6.979	8.355	49,9	68,9	14,9	26,2	35,0	42,7	0,2	0,0	48,3	28,6	1,6	2,5
CACHI	1.082	1.263	37,4	70,5	9,0	16,5	28,4	54,0	0,0	0,3	62,1	25,9	0,5	3,3
CAFAYATE	1.416	2.006	72,4	79,2	40,3	54,2	32,1	25,0	0,7	0,3	26,0	15,1	0,9	5,4
CAPITAL	54.763	85.123	79,6	78,8	63,4	63,9	16,2	14,9	7,3	11,1	10,4	6,2	2,7	3,9
CERRILLOS	3.302	4.307	79,9	79,8	25,7	30,2	54,2	49,6	0,0	0,0	17,6	14,7	2,5	5,5
CHICOANA	2.663	3.148	66,5	80,7	20,4	32,4	46,1	48,3	0,6	0,1	27,9	12,4	5,0	6,8
GRAL. GÜEMES	6.454	8.136	81,5	88,7	38,0	56,2	43,5	32,5	0,5	0,8	12,4	7,3	5,6	3,2
GRAL. SAN MARTIN	16.558	23.777	60,8	71,2	29,8	36,2	31,0	35,0	0,7	3,3	37,4	23,2	1,1	2,3
GUACHIPAS	621	640	80,4	57,6	10,5	14,9	69,9	42,7	0,3	-	18,0	38,2	1,3	4,2
IRUYA	1.024	1.230	32,4	30,5	0,6	1,1	31,8	29,4	-	0,3	67,0	68,2	0,6	1,0
LA CALDERA	798	957	61,2	63,7	12,8	23,4	48,4	40,3	0,1	-	37,1	32,2	1,6	4,1
LA CANDELARIA	910	1.140	81,6	81,5	14,6	28,1	67,0	53,4	0,3	-	17,7	13,2	0,4	5,3
LA POMA	279	292	4,7	52,4	1,8	8,7	2,9	43,7	-	-	94,9	44,8	0,4	2,8
LA VIÑA	1.228	1.496	82,3	74,6	16,2	27,8	66,1	46,8	0,1	-	16,0	21,4	1,6	4,0
LOS ANDES	955	1.146	45,4	62,3	27,1	27,6	18,3	34,7	-	0,0	51,2	31,0	3,4	6,7
METAN	6.385	7.850	77,9	81,1	43,6	49,9	34,3	31,2	0,2	0,7	20,9	16,4	1,0	1,8
MOLINOS	852	888	52,2	67,8	7,4	11,5	44,8	56,3	0,1	0,3	47,0	29,9	0,7	2,0
ORAN	16.047	21.918	57,0	68,2	24,2	31,0	32,8	37,2	2,3	2,6	36,3	24,8	4,4	4,4
RIVADAVIA	3.359	4.353	28,8	22,6	4,0	5,1	24,8	17,5	0,1	-	70,8	63,8	0,3	13,6
R. DE LA FRONTERA	4.614	6.139	80,0	85,2	31,8	43,3	48,2	41,9	0,6	0,2	16,2	8,7	3,2	5,9
R. DE LERMA	4.188	5.615	65,7	80,3	30,3	44,3	35,4	36,0	0,5	2,0	32,3	14,8	1,5	2,9
SAN CARLOS	1.178	1.410	68,7	75,4	13,8	25,4	54,9	50,0	-	-	30,5	23,6	0,8	1,0
SANTA VICTORIA	1.663	2.167	16,1	23,4	1,2	2,3	14,9	21,1	0,3	0,1	83,6	74,7	-	1,8

NOTA: EN LOS CENSOS DE 1980 VIVIENDA Y HOGAR SON LA MISMA UNIDAD DE CUENTA

(1) INCLUYE RANCHO Y VIVIENDA PRECARIA.

(2) INCLUYE PIEZA DE INQUILINATO, HOTEL O PENSION, LOCAL NO CONSTRUIDO PARA VIVIENDA Y VIVIENDA MOVIL,

PIEZA DE INQUILINATO Y HOGARES EN VIVIENDA DE INQUILINATO FUERON HOMOLOGADOS COMO

HOTEL Y PENSION DEL CENSO 1980 SE HOMOLOGO A PIEZA DE INQUILINATO

-PORCENTAJE DE VIVIENDAS CUYOS OCUPANTES ESTAN EN SITUACIONES
IRREGULARES (1) DE TENENCIA POR FECHAS CENSALES Y ZONA
(URBANA - RURAL).

DIVISION POLITICO ADMINISTRATIVA	1 9 6 0			1 9 8 0			1991
	TOTAL	URBANA	RURAL	TOTAL	URBANA	RURAL	TOTAL
TOTAL PROVINCIA	25,9	10,0	44,6	18,7	13,1	32,1	26,1
ANTA	43,8	5,5	50,0	32,0	23,1	36,9	31,9
CACHI	52,0	-	52,0	20,2	-	20,2	33,9
CAFAYATE	21,6	-	21,6	16,3	10,6	27,9	14,9
CAPITAL	6,9	4,8	44,6	8,2	7,7	31,2	17,0
CERRILLOS	38,7	-	38,7	13,5	11,6	15,1	24,1
CHICOANA	60,1	-	60,1	11,1	10,8	11,2	35,0
GRAL.GÜEMES	26,7	7,1	42,4	10,8	8,9	15,8	18,9
GRAL.SAN MARTIN	19,8	14,3	35,0	39,5	31,8	63,2	39,5
GUACHIPAS	39,9	-	39,9	18,8	-	18,8	22,7
IRUYA	47,1	-	47,1	6,8	-	6,8	57,3
LA CALDERA	60,7	-	60,7	29,2	-	29,2	32,9
LA CANDELARIA	29,7	-	29,7	24,8	-	24,8	28,8
LA POMA	37,5	-	37,5	48,7	-	48,7	25,0
LA VIÑA	41,9	-	41,9	13,0	9,4	15,2	26,6
LOS ANDES	35,1	-	35,1	31,3	25,7	37,5	33,0
METAN	26,0	9,6	43,7	21,2	14,2	38,5	30,5
MOLINOS	65,3	-	65,3	50,4	-	50,4	23,6
ORAN	32,5	28,0	38,4	18,5	17,2	20,4	36,7
RIVADAVIA	31,9	-	31,9	74,2	-	74,2	79,4
R.DE LA FRONTERA	31,2	17,9	41,7	21,4	15,9	31,1	24,9
R.DE LERMA	32,4	9,8	51,3	14,4	12,9	17,4	16,9
SAN CARLOS	23,7	-	23,7	23,8	-	23,8	27,2
SANTA VICTORIA	85,9	-	85,9	6,1	-	6,1	23,1

NOTA: (1) SITUACIONES IRREGULARES TODAS AQUELLAS QUE NO SEAN PROPIETARIOS DE VIVIENDA Y TERRENO
INQUILINOS,OCUPANTE RELACION DE DEPENDENCIA.

-PORCENTAJE DE VIVIENDAS QUE NO TIENEN AGUA DE RED EN LA VIVIENDA
FECHAS CENSALES Y ZONA (URBANA - RURAL).

DIVISION POLITICO ADMINISTRATIVA	1 9 6 0			1 9 8 0			1991 TOTAL
	TOTAL	URBANA	RURAL	TOTAL	URBANA	RURAL	
TOTAL PROVINCIA	65,3	44,8	89,5	29,3	8,6	79,2	16,1
ANTA	91,7	77,0	94,0	57,5	11,0	83,3	34,1
CACHI	99,2	-	99,2	81,1	-	81,1	68,8
CAFAYATE	78,8	-	78,8	36,4	11,9	88,7	17,5
CAPITAL	37,9	35,3	84,1	6,0	4,7	67,1	2,8
CERRILLOS	77,5	-	77,5	37,6	9,5	62,2	22,5
CHICOANA	79,0	-	79,0	42,5	2,9	55,4	25,6
GRAL.GÜEMES	60,3	34,6	80,8	34,8	15,5	83,7	12,8
GRAL.SAN MARTIN	68,0	60,9	87,5	32,4	14,6	86,4	16,6
GUACHIPAS	86,9	-	86,9	73,4	-	73,4	67,4
IRUYA	100,0	-	100,0	94,2	-	94,2	72,4
LA CALDERA	94,3	-	94,3	74,7	-	74,7	47,9
LA CANDELARIA	95,9	-	95,9	60,4	-	60,4	43,3
LA POMA	99,7	-	99,7	84,9	-	84,9	69,0
LA VIÑA	74,3	-	74,3	41,1	14,7	56,7	29,4
LOS ANDES	78,3	-	78,3	37,7	21,9	55,2	38,2
METAN	65,2	40,7	91,7	30,6	8,0	86,2	20,0
MOLINOS	99,1	-	99,1	82,5	-	82,5	77,8
ORAN	72,5	60,2	88,4	42,7	15,5	84,5	21,4
RIVADAVIA	97,1	-	97,1	83,9	-	83,9	75,5
R.DE LA FRONTERA	82,9	65,8	96,3	42,5	17,4	87,4	23,9
R.DE LERMA	69,7	42,6	92,2	32,1	8,4	69,7	21,3
SAN CARLOS	96,4	-	96,4	58,1	-	58,1	44,8
SANTA VICTORIA	99,9	-	99,9	95,7	-	95,7	85,2

-PORCENTAJE DE VIVIENDAS QUE NO TIENEN ELECTRICIDAD POR FECHAS
CENSALES Y ZONA (URBANA - RURAL).

DIVISION POLITICO ADMINISTRATIVA	1960 (1)			1980 (2)			1991 (3)
	TOTAL	URBANA	RURAL	TOTAL	URBANA	RURAL	TOTAL
TOTAL PROVINCIA	58,6	32,9	88,9	34,8	15,3	82,0	22,5
ANTA	90,4	49,3	97,1	70,4	36,4	89,3	45,8
CACHI	95,3	-	95,3	83,7	-	83,7	69,7
CAFAYATE	75,5	-	75,5	39,1	17,2	85,8	22,9
CAPITAL	23,8	21,0	74,7	8,5	7,6	52,2	5,3
CERRILLOS	70,4	-	70,4	39,0	17,2	58,2	17,2
CHICOANA	73,6	-	73,6	55,1	17,7	67,3	31,3
GRAL. GÜEMES	63,7	38,1	84,3	35,4	18,4	78,4	16,5
GRAL. SAN MARTIN	54,9	44,7	83,0	44,1	28,2	92,3	30,9
GUACHIPAS	99,0	-	99,0	83,4	-	83,4	71,8
IRUYA	99,9	-	99,9	93,6	-	93,6	86,9
LA CALDERA	95,4	-	95,4	62,7	-	62,7	40,9
LA CANDELARIA	90,8	-	90,8	61,8	-	61,8	41,2
LA POMA	100,0	-	100,0	91,4	-	91,4	75,4
LA VIÑA	88,9	-	88,9	59,4	45,0	68,0	41,0
LOS ANDES	53,9	-	53,9	52,1	38,6	67,1	39,6
METAN	59,2	28,7	92,0	36,6	17,4	83,8	22,9
MOLINOS	99,2	-	99,2	83,5	-	83,5	81,4
ORAN	74,4	61,0	91,8	50,1	26,6	86,1	28,3
RIVADAVIA	99,6	-	99,6	92,6	-	92,6	85,5
ROSARIO DE LA FORNTERA	79,7	56,1	98,2	44,0	20,6	85,9	30,2
ROSARIO DE LERMA	65,7	39,5	87,5	40,8	21,1	71,9	23,7
SAN CARLOS	99,3	-	99,3	70,8	-	70,8	56,0
SANTA VICTORIA	99,9	-	99,9	97,4	-	97,4	96,1

NOTA: (1) PARA 1960 SIN ILUMINACION ELECTRICA.

(2) PARA 1980 SIN ELECTRICIDAD DE RED O POR GENERACION PROPIA.

(3) PARA 1991 NO TIENE ELECTRICIDAD.

-CANTIDAD DE HOGARES PARTICULARES POR TIPO DE VIVIENDA SEGUN
PERSONAS POR CUARTO, SEXO DEL JEFE Y TIPO DE HOGAR. AÑO 1991

INDICADOR	HOGARES PARTICULARES	T I P O D E V I V I E N D A									
		C A S A			RANCHO CASILLA	DEPAR- TAMENTO	CASA DE INQUILINATO	HOTEL O PENSION	LOCAL.NO CONSTR. P/HABITACION	VIVIENDA MOVIL	DESCONO- CIDO
		TOTAL	"A"	"B"							
TOTAL	193.356	138.442	87.719	50.723	29.842	10.550	5.238	203	1.336	450	7.295
PERSONAS POR CUARTO											
-HASTA 0,50	19.247	15.269	11.900	3.369	1.230	1.881	406	44	41	8	368
-0,51 - 0,99	19.558	16.623	14.477	2.146	566	1.896	170	9	9	3	282
-1,00 - 1,49	48.169	36.155	26.543	9.612	5.082	4.208	1.273	65	184	93	1.109
-1,50 - 1,99	21.610	17.542	12.356	5.186	1.900	1.401	289	5	13	6	454
-2,00 - 3,00	45.971	32.395	16.396	15.999	9.161	903	1.586	43	221	81	1.581
-MAS DE 3,00	29.914	16.930	4.744	12.186	9.936	152	1.199	17	366	72	1.242
-DESCONOCIDO	8.887	3.528	1.303	2.225	1.967	109	315	20	502	187	2.259
SEXO DEL JEFE											
-VARON	149.024	106.667	67.059	39.608	23.788	7.643	3.817	144	1.179	433	5.353
-MUJER	44.332	31.775	20.660	11.115	6.054	2.907	1.421	59	157	17	1.942
TIPO DE HOGAR											
UNIPERSONAL	21.527	12.780	6.848	5.932	4.310	1.202	1.308	113	323	148	1.343
MULTIPERSONAL											
-FAMILIAR	169.447	124.294	80.074	44.220	25.079	9.185	3.815	76	949	205	5.844
-NUCLEAR	107.679	77.847	50.398	27.449	15.687	6.966	2.735	56	606	104	3.678
-EXTENDIDO	53.903	40.608	25.931	14.677	8.263	1.917	933	10	279	44	1.849
-COMPUESTO	7.865	5.839	3.745	2.094	1.129	302	147	10	64	57	317
MULTIPERSONAL NO FAMILIAR	2.382	1.368	797	571	453	163	115	14	64	97	168

DIVISION POLITICO ADMINISTRATIVA	-RAZON DE HOGARES POR VIVIENDA.	-TAMAÑO MEDIO DEL HOGAR SEGUN CENSOS.			-CANTIDAD DE HOGARES DEMANDANTES POTENCIALES DE VIVIENDA.
	1991	1960	1980	1991	1991
TOTAL PROVINCIA	1,10	5,1	4,8	4,4	10,4
ANTA	1,05	5,2	4,9	4,7	4,7
CACHI	1,07	5,1	5,0	4,9	6,8
CAFAYATE	1,15	5,2	5,1	4,6	15,2
CAPITAL	1,14	5,2	4,8	4,3	13,6
CERRILLOS	1,17	5,3	4,8	4,7	17,0
CHICOANA	1,17	5,1	5,1	4,8	16,9
GRAL. GÜEMES	1,08	4,9	4,5	4,3	8,3
GRAL. SAN MARTIN	1,06	4,8	4,8	4,5	5,7
GUACHIPAS	1,09	4,8	4,2	4,1	8,8
IRUYA	1,04	4,5	4,2	4,6	4,1
LA CALDERA	1,07	4,5	4,4	4,2	6,8
LA CANDELARIA	1,04	4,7	4,3	4,1	4,2
LA POMA	1,04	5,4	4,9	4,8	3,9
LA VIÑA	1,09	4,8	4,6	4,3	8,9
LOS ANDES	1,08	4,1	4,1	4,1	7,7
METAN	1,06	5,2	4,8	4,3	6,2
MOLINOS	1,06	5,8	5,5	5,7	6,3
ORAN	1,12	4,8	4,7	4,6	11,6
RIVADAVIA	1,03	5,9	5,2	4,8	2,8
R. DE LA FRONTERA	1,07	5,2	4,5	4,2	7,5
R. DE LERMA	1,09	5,2	4,9	4,6	8,8
SAN CARLOS	1,05	5,5	5,0	4,8	5,3
SANTA VICTORIA	1,02	4,0	4,3	4,8	2,2

-INDICADORES SELECCIONADOS. AGLOMERADO SALTA. ONDA OCTUBRE.

INDICADOR	SELECCIONADO											MAYO		JUNIO	
		1980	1981	1982	1983	1984	1985	1986	1987	1988	1989	1990	1991	1992	1993
TAMAÑO MEDIO DEL HOGAR		4,4	4,5	4,4	4,4	4,5	4,6	...	4,5	4,4	4,3	4,2	4,2	4,3	4,2
HOGARES C/SITUACIONES IRREGULARES DE TENENCIA (1)															
EN PORCENTAJE		6,5	11,5	13,4	15,2	13,5	12,1	...	13,5	15,3	16,3	16,6	16,2	12,2	13,6
HOGARES CUYO REGIMEN DE TENENCIA ES INQUILINO															
EN PORCENTAJE		19,5	20,0	18,7	18,4	21,9	19,1	...	19,3	20,6	20,4	19,5	19,7	17,6	16,2

NOTA : (1) TODOS AQUELLOS HOGARES QUE NO SEAN PROPIETARIOS DE VIVIENDA Y TERRENO, INQUILINOS O EN RELACION DE DEPENDENCIA A PARTIR DE 1990 LA CATEGORIA ES "OTROS REGIMENES".

-PORCENTAJE DE VIVIENDAS ADJUDICADAS Y DE POSTULANTES INSCRIPTOS POR DIVISION POLITICO ADMINISTRATIVA Y LOCALIDAD. PERIODO 1992-1993.

VIVIENDA
Y
HABITAT
- 69 -

		VIVIENDAS ADJUDICADAS		POSTULANTES INSCRIPTOS		RAZON ADJUDICACIONES/POSTULANTES	
DIVISION POLITICO ADMINISTRATIVA	LOCALIDAD	DIVISION POLITICO ADMINISTRATIVA	LOCALIDAD	DIVISION POLITICO ADMINISTRATIVA	LOCALIDAD	DIVISION POLITICO ADMINISTRATIVA	LOCALIDAD
TOTAL	ABS. %	3.911 100,0	3.911 100,0	17.977 100,0	17.977 100,0	21,8	21,8
ANTA	QUEBRACHAL		0,9		0,3		67,3
	GAONA		0,5		0,4		25,6
	LAS LAJITAS	6,8	0,8	6,1	1,5	23,7	10,9
	J. V. GONZALEZ		1,8		3,5		11,0
	A. SARAVIA		2,0		0,4		123,1
	TALavera		0,8		0,0		333,3
CACHI	PAYOGASTA	0,2	0,2	0,3	0,3	18,9	18,9
CAFAYATE	CAFAYATE		4,1		2,3		39,9
		4,3		2,4		40,7	
	TOLOMBON		0,2		0,1		83,3
CAPITAL	CAPITAL	66,5	66,5	63,7	63,7	22,7	22,7
CERRILLOS	LA MERCED	1,0	1,0	0,7	0,7	31,5	31,5
CHICOANA	EL CARRIL	3,1	3,1	0,7	0,7	95,3	95,3
SAN MARTIN	AGUARAY	2,6	2,6	0,5	0,5	122,0	122,0
GÜEMES	GÜEMES	3,5	3,5	5,6	5,6	13,5	13,5
GUACHIPAS	GUACHIPAS	0,5	0,5	0,5	0,5	23,8	23,8
LA CALDERA	LA CALDERA	1,3	1,3	0,3	0,3	102,0	102,0
LA CANDELARIA	EL JARDIN	0,2	0,2	0,1	0,1	102,0	102,0
LOS ANDES	S. A. DE LOS COBRES	0,4	0,4	0,5	0,5	17,4	17,4
METAN	METAN	3,7	3,7	4,7	4,7	17,1	17,1
ORAN	URUNDEL		0,5		0,5		18,8
	SR. DE ORAN	5,3	2,5	12,2	10,5	9,2	5,1
	PICHANAL		2,3		1,2		41,3
ROSARIO DE LERMA	ROSARIO DE LERMA	0,6	0,6	1,7	1,7	7,1	7,1

SEGURIDAD PUBLICA

AÑO	-TASA DE DELINCUENCIA POR 10.000 HABITANTES. TOTAL PROVINCIA	PERIODO	-TASA DE CRECIMIENTO DE LA TASA DE DELINCUENCIA POR 10.000 HABITANTES. TOTAL PROVINCIA
1991	343,5	1992/1991	1,1
1992	368,5	1993/1992	1,0
1993	358,7	1993/1991	1,1

TIPO DE HECHO DELICTUOSO	-FRECUENCIA DIARIA DE LOS HECHOS DELICTUOSOS CONTRA:	
	1992	1993
TOTAL	89,9	89,6
LAS PERSONAS (1)	17,7	17,8
LA HONESTIDAD	1,4	1,4
LA LIBERTAD	9,6	10,1
LA PROPIEDAD	47,3	45,4

NOTA: (1) INCLUYE CONTRA LAS PERSONAS DOLOSOS,
CONTRA LAS PERSONAS CULPOSOS Y HOMICIDIOS
DOLOSOS.

-ESTRUCTURA PORCENTUAL DE LOS HECHOS DELICTIVOS POR AÑOS
SELECCIONADOS SEGUN TIPO DE DELITO. TOTAL PROVINCIA.

TIPO DE DELITO	1980	1985	1990	1992	1993
TOTAL VALORES ABSOLUTOS	(6.435)	(26.076)	(32.308)	(32.799)	(32.706)
TOTAL VALORES RELATIVOS	100,0	100,0	100,0	100,0	100,0
CONTRA LAS PERSONAS (CULPOSOS)	2,5	4,1	0,3	14,3	18,2
CONTRA LAS PERSONAS (DOLOSOS)	27,8	16,7	17,2	5,2	1,4
HOMICIDIOS DOLOSOS	0,1	0,1	-	0,2	0,3
CONTRA EL HONOR	0,0	0,1	-	-	-
CONTRA LA HONESTIDAD	3,5	2,0	1,5	1,5	1,6
CONTRA EL ESTADO CIVIL	-	0,0	0,0	0,0	0,0
CONTRA LA LIBERTAD	2,8	2,8	6,7	10,7	11,2
CONTRA LA PROPIEDAD	61,0	62,9	61,0	52,7	50,7
CONTRA LA SEGURIDAD COMUN	0,1	0,2	0,1	0,2	0,2
CONTRA LA TRANQUILIDAD PUBLICA	-	0,0	0,1	0,0	0,0
CONTRA LA SEGURIDAD DE LA NACION	-	0,0	-	-	-
CONTRA LOS PODERES PUBLICOS Y EL ORDEN CONSTITUCIONAL	-	-	0,0	-	-
CONTRA LA ADMINISTRACION PUBLICA	1,4	0,5	1,4	1,4	0,8
CONTRA LA FE PUBLICA	0,8	0,1	0,1	0,2	0,2
JUEGOS PROHIBIDOS	-	0,1	-	-	-
LEYES ESPECIALES O DECRETOS LEYES	-	10,1	11,6	13,5	14,7
LEY Nº 20.771 (LEY 23.737)	-	0,2	0,0	0,0	0,7

-ESTRUCTURA PORCENTUAL DE LOS INculpADOS POR AÑOS SELECCIONADOS
SEGUN TIPO DE DELITO. TOTAL PROVINCIA.

TIPO DE DELITO	1980	1985	1990	1992	1993
TOTAL VALORES ABSOLUTOS	(3.662)	(15.265)	(15.410)	(14.527)	(15.561)
TOTAL VALORES RELATIVOS	100,0	100,0	100,0	100,0	100,0
CONTRA LAS PERSONAS (CULPOSOS)	3,4	6,0	0,4	18,4	22,7
CONTRA LAS PERSONAS (DOLOSOS)	39,9	25,7	22,8	6,8	2,0
HOMICIDIOS DOLOSOS	0,1	0,2	-	0,3	0,5
CONTRA EL HONOR	-	0,2	-	-	-
CONTRA LA HONESTIDAD	4,7	3,3	2,5	2,7	2,6
CONTRA EL ESTADO CIVIL	-	0,0	0,0	0,0	0,0
CONTRA LA LIBERTAD	4,1	4,4	8,5	13,3	14,2
CONTRA LA PROPIEDAD	44,6	41,7	47,5	38,4	36,0
CONTRA LA SEGURIDAD COMUN	-	0,2	0,0	0,1	0,0
CONTRA LA TRANQUILIDAD PUBLICA	-	0,1	0,1	0,0	0,0
CONTRA LA SEGURIDAD DE LA NACION	-	0,1	-	-	-
CONTRA LOS PODERES PUBLICOS Y EL ORDEN CONSTITUCIONAL	-	-	0,0	-	-
CONTRA LA ADMINISTRACION PUBLICA	2,0	1,1	2,5	2,8	1,6
CONTRA LA FE PUBLICA	1,2	0,1	0,1	0,3	0,3
JUEGOS PROHIBIDOS	-	0,6	-	-	-
LEYES ESPECIALES O DECRETOS LEYES	-	15,0	15,4	16,7	19,8
LEY Nº 20.771 (LEY 23.737)	-	0,8	0,1	0,1	0,1

-ESTRUCTURA PORCENTUAL DE LOS HECHOS DELICTIVOS POR MES SEGUN TIPO DE DELITO.
TOTAL PROVINCIA. AÑO 1992.

TIPO DE DELITO	TOTAL	ENERO	FEBRERO	MARZO	ABRIL	MAYO	JUNIO
TOTAL VALORES ABSOLUTOS	(32.799)	(2.705)	(2.450)	(3.167)	(2.681)	(2.532)	(2.611)
TOTAL VALORES RELATIVOS	100,0	100,0	100,0	100,0	100,0	100,0	100,0
CONTRA LAS PERSONAS (CULPOSOS)	14,3	0,1	21,0	0,3	0,3	18,7	18,7
CONTRA LAS PERSONAS (DOLOSOS)	5,2	19,9	-	20,2	19,4	-	-
HOMICIDOS DOLOSOS	0,2	-	0,3	-	-	0,4	0,4
DELITOS CONTRA EL HONOR	-	-	-	-	-	-	-
DELITOS CONTRA LA HONESTIDAD	1,5	1,9	1,5	1,9	1,7	1,5	1,1
DELITOS CONTRA EL ESTADO CIVIL	0,0	-	-	0,0	-	-	0,1
DELITOS CONTRA LA LIBERTAD	10,7	10,4	10,0	12,4	10,2	10,6	10,4
DELITOS CONTRA LA PROPIEDAD	52,7	53,5	51,6	50,4	52,8	53,7	50,5
DELITOS CONTRA LA SEG. COMUN	0,2	0,1	-	0,2	0,1	0,4	0,2
DELITOS CONTRA LA TRANQ. PUBLICA	0,0	0,1	0,1	-	0,1	-	-
DELITOS CONTRA LA SEG. DE LA NACION	-	-	-	-	-	-	-
DELITOS CONTRA LOS PODERES PUBLICOS	-	-	-	-	-	-	-
DELITOS CONTRA LA ADMIN. PUBLICA	1,4	1,5	1,8	1,0	1,1	1,1	4,0
DELITOS CONTRA LA FE PUBLICA	0,2	0,1	0,4	0,2	0,2	0,2	0,3
JUEGOS PROHIBIDOS	-	-	-	-	-	-	-
LEYES ESPECIALES O DECRETOS LEYES	13,5	12,2	13,3	13,4	14,1	13,3	14,1
LEY Nº 20.771 (LEY 23.737)	0,0	0,1	-	-	-	-	0,1

CONTINUACION...

-ESTRUCTURA PORCENTUAL DE LOS HECHOS DELICTIVOS POR MES SEGUN TIPO DE DELITO.
TOTAL PROVINCIA. AÑO 1992.

TIPO DE DELITO	JULIO	AGOSTO	SETIEMBRE	OCTUBRE	NOVIEMBRE	DICIEMBRE
TOTAL VALORES ABSOLUTOS	(2.470)	(2.434)	(2.727)	(3.357)	(2.716)	(2.949)
TOTAL VALORES RELATIVOS	100,0	100,0	100,0	100,0	100,0	100,0
CONTRA LAS PERSONAS (CULPOSOS)	18,0	19,8	19,5	17,1	20,4	21,0
CONTRA LAS PERSONAS (DOLOSOS)	-	-	-	-	-	-
HOMICIDOS DOLOSOS	0,3	0,2	0,2	0,1	0,2	0,0
DELITOS CONTRA EL HONOR	-	-	-	-	-	-
DELITOS CONTRA LA HONESTIDAD	1,2	1,6	1,3	1,5	1,8	1,6
DELITOS CONTRA EL ESTADO CIVIL	-	-	-	-	-	-
DELITOS CONTRA LA LIBERTAD	9,8	10,6	10,0	10,6	10,7	12,1
DELITOS CONTRA LA PROPIEDAD	53,3	53,5	53,6	56,5	53,0	49,5
DELITOS CONTRA LA SEG. COMUN	-	0,1	0,4	0,0	0,4	0,3
DELITOS CONTRA LA TRANQ.PUBLICA	-	0,0	-	-	-	0,1
DELITOS CONTRA LA SEG.DE LA NACION	-	-	-	-	-	-
DELITOS CONTRA LOS PODERES PUBLICOS	-	-	-	-	-	-
DELITOS CONTRA LA ADMIN.PUBLICA	1,3	1,1	0,9	1,4	0,9	0,9
DELITOS CONTRA LA FE PUBLICA	0,2	0,0	0,3	0,1	0,1	0,5
JUEGOS PROHIBIDOS	-	-	-	-	-	-
LEYES ESPECIALES O DECRETOS LEYES	15,9	12,9	13,8	12,5	12,5	13,9
LEY Nº 20.771 (LEY 23.737)	0,0	0,0	-	0,1	-	-

-TASA DE DELINCUENCIA POR 10.000 HABITANTES POR AÑOS SELECCIONADOS
SEGUN TIPO DE DELITO. TOTAL PROVINCIA.

TIPO DE DELITO	1980	1985	1990	1992	1993
TOTAL VALORES ABSOLUTOS	(6.435)	(26.076)	(32.308)	(32.799)	(32.706)
TOTALES	92,1	346,0	380,6	368,4	358,7
CONTRA LAS PERSONAS CULPOSOS	2,3	14,1	1,1	52,8	65,2
CONTRA LAS PERSONAS DOLOSOS	25,6	57,4	65,3	19,1	5,1
HOMICIDOS DOLOSOS	0,1	0,5	-	0,7	1,1
DELITOS CONTRA EL HONOR	0,0	0,5	-	-	-
DELITOS CONTRA LA HONESTIDAD	3,2	6,9	5,5	5,7	5,6
DELITOS CONTRA EL ESTADO CIVIL	-	0,0	0,0	0,0	0,0
DELITOS CONTRA LA LIBERTAD	2,6	9,8	25,5	39,4	40,3
DELITOS CONTRA LA PROPIEDAD	56,2	217,5	232,1	194,0	181,7
DELITOS CONTRA LA SEG. COMUN	0,1	0,7	0,3	0,7	0,6
DELITOS CONTRA LA TRANQ.PUBLICA	-	0,2	0,3	0,2	0,1
DELITOS CONTRA LA SEG.DE LA NACION	-	0,0	-	-	-
DELITOS CONTRA LOS PODERES PUBLICOS	-	-	0,0	-	-
DELITOS CONTRA LA ADMIN.PUBLICA	1,3	1,7	5,5	5,2	2,9
DELITOS CONTRA LA FE PUBLICA	0,7	0,4	0,3	0,8	0,8
JUEGOS PROHIBIDOS	-	0,4	-	-	-
LEYES ESPECIALES O DECRETOS LEYES	-	35,0	44,3	49,6	52,8
LEY Nº 20.771 (Nº 23.737)	-	0,9	0,2	0,1	2,5

-ESTRUCTURA PORCENTUAL DE LOS INculpADOS POR SEXO
SEGUN TIPO DE DELITO. AÑO 1992. TOTAL PROVINCIA.

TIPO DE DELITO	TOTAL		ENERO		FEBRERO		MARZO		ABRIL		MAYO		JUNIO	
	VARON	MUJER	VARON	MUJER	VARON	MUJER	VARON	MUJER	VARON	MUJER	VARON	MUJER	VARON	MUJER
TOTALES ABSOLUTOS	11.596	2.931	996	335	851	213	1.223	275	976	212	937	218	876	227
RELATIVOS	100,0	100,0	100,0	100,0	100,0	100,0	100,0	100,0	100,0	100,0	100,0	100,0	100,0	100,0
CONTRA LAS PERSONAS CULPOSOS	19,6	13,6	0,3	-	29,7	23,5	0,7	-	0,4	-	25,9	23,8	26,0	17,6
CONTRA LAS PERSONAS DOLOSOS	7,2	5,3	23,6	18,2	-	-	28,8	18,5	25,0	20,8	-	-	-	-
HOMICIDIOS DOLOSOS	0,4	-	-	-	0,6	-	-	-	-	-	1,1	-	0,9	-
CONTRA EL HONOR	-	-	-	-	-	-	-	-	-	-	-	-	-	-
CONTRA LA HONESTIDAD	3,3	0,5	3,7	0,3	3,5	-	3,5	1,1	3,0	-	2,9	0,5	2,3	1,8
CONTRA EL ESTADO CIVIL	0,0	0,0	-	-	-	-	0,1	-	-	-	-	-	-	0,4
CONTRA LA LIBERTAD	13,3	13,5	10,6	9,2	10,9	12,7	13,8	16,4	10,7	14,6	12,0	15,1	13,0	13,2
CONTRA LA PROPIEDAD	41,5	26,0	44,7	27,5	40,2	24,9	41,9	25,1	46,1	27,4	43,5	28,0	38,8	28,2
CONTRA LA SEG.COMUN	0,1	0,0	0,1	-	-	-	0,1	-	0,1	-	0,2	-	0,1	-
CONTRA LA TRANQ.PUBLICA	0,1	-	0,2	-	-	-	-	-	0,2	-	-	-	-	-
CONTRA LA SEG.DE LA NACION	-	-	-	-	-	-	-	-	-	-	-	-	-	-
CONTRA LOS PODERES PUBICOS Y EL ORDEN CONSTITUCIONAL	-	-	-	-	-	-	-	-	-	-	-	-	-	-
CONTRA LA ADMIN.PUBLICA	3,1	1,4	3,5	0,9	4,3	3,7	2,0	0,7	2,4	0,9	2,6	1,4	7,3	1,8
CONTRA LA FE PUBLICA	0,4	0,2	0,1	0,3	0,9	-	0,2	-	0,3	-	0,7	0,5	0,5	0,4
JUEGOS PROHIBIDOS	0,0	-	-	-	-	-	-	-	-	-	-	-	-	-
LEYES ESPECIALES O DECRETOS LEYES	11,0	39,4	13,0	43,6	9,7	35,2	8,3	38,2	11,8	36,3	10,8	30,7	11,0	36,1
LEY 20.771 (23.737)	0,0	0,0	0,2	-	-	-	-	-	-	-	-	-	0,1	0,4

TIPO DE DELITO	-TASA DE INculpACION POR 10.000 HABITANTES SEGUN TIPO DE DELITO POR AÑOS SELECCIONADOS.				
	1980	1985	1990	1992	1993
TOTALES ABSOLUTOS	3.662	15.265	15.410	14.527	15.561
RELATIVOS	52,4	202,5	181,5	163,2	170,7
CONTRA LAS PERSONAS CULPOSOS	1,8	12,2	0,7	30,1	38,8
CONTRA LAS PERSONAS DOLOSOS	20,9	52,1	41,4	11,1	3,4
HOMICIDIOS DOLOSOS	0,0	0,5	-	0,5	0,9
CONTRA EL HONOR	-	0,4	-	-	-
CONTRA LA HONESTIDAD	2,5	6,7	4,6	4,5	4,5
CONTRA EL ESTADO CIVIL	-	0,1	0,0	0,0	0,0
CONTRA LA LIBERTAD	2,1	9,0	15,5	21,8	24,2
CONTRA LA PROPIEDAD	23,3	84,5	86,2	62,6	61,4
CONTRA LA SEG.COMUN	-	0,4	0,0	0,1	0,1
CONTRA LA TRANQ.PUBLICA	-	0,3	0,2	0,1	0,1
CONTRA LA SEG.DE LA NACION	-	0,2	-	-	-
CONTRA LA ADMINISTACION PUBLICA	1,1	2,4	4,6	4,5	2,7
CONTRA LA FE PUBLICA	2,6	0,4	0,2	0,5	0,6
JUEGOS PROHIBIDOS	-	1,2	-	-	-
LEYES ESPECIALES O DECRETOS LEYES	-	30,3	28,0	27,3	33,8
LEY 20.771(23.737)	-	1,7	0,1	0,1	0,2

-EVOLUCION DE LOS HECHOS DELICTIVOS SEGUN TIPO DE DELITO. (INDICE BASE 1980=100).

TIPO DE DELITO	1980	1981	1982	1983	1984	1985	1986	1987	1988	1989	1990	1991	1992	1993
TOTAL	(6.435)													
%	100,0	138,9	269,5	317,0	335,3	237,2	388,6	415,1	499,8	609,7	502,1	463,7	509,7	508,2
DELITOS CONTRA LAS PERSONAS (CULPOSOS)	(160)													
DELITOS CONTRA LAS PERSONAS (DOLOSOS)	(1.788)													
HOMICIDIOS (DOLOSOS)	(4)													
DELITOS CONTRA EL HONOR	(2)													
DELITOS CONTRA LA HONESTIDAD	(226)													
DELITOS CONTRA EL ESTADO CIVIL	(-)													
DELITOS CONTRA LA LIBERTAD	(183)													
DELITOS CONTRA LA PROPIEDAD	(3.925)													
DELITOS CONTRA LA SEGURIDAD COMUN	(-)													
DELITOS CONTRA LA TRANQ. PUBLICA	(-)													
DELITOS CONTRA LA SEGURIDAD DE LA NACION	(-)													
DELITOS CONTRA LOS PODERES PUBLICOS	(-)													
DELITOS CONTRA LA ADMINISTRACION PUBLICA	(90)													
DELITOS CONTRA LA FE PUBLICA	(52)													
JUEGOS PROHIBIDOS LEY Nº 20.771	(-)													
" Nº 23.737	(-)													
DELITOS PREVISTOS P/ LEYES ESPECIALES	(-)													

NOTA: (1) SE REFIERE A TENECIA, SUMINISTRO Y TRAFICO DE ESTUPEFACIENTES

MESES	-CANTIDAD DE ACCIDENTES TRANSITO AUTOMOTOR. MUERTOS Y HERIDOS. TOTAL PROVINCIA.						-TASA DE CRECIMIENTO			-EVOLUCION DE LOS ACCIDENTES DE TRANSITO AUTOMOTOR. MUERTOS Y HERIDOS. TOTAL PROVINCIA.			
	ACCIDENTES		MUERTOS		HERIDOS		ACCIDENTES	MUERTOS	HERIDOS	AÑO	ACCIDENTES	MUERTOS	HERIDOS
	1991	1992	1991	1992	1991	1992	1992/1991	1992/1991	1992/1991				
TOTAL	867	927	93	99	973	1.111	6,9	6,4	14,2	1985	100,0	100,0	100,0
										%			
ENERO	59	53	9	7	72	68	-10,2	-22,2	-5,5	1986	116,8	87,0	130,0
FEBRERO	53	81	6	7	59	91	52,8	16,7	54,2	1987	105,5	75,0	118,3
MARZO	65	73	2	10	76	74	12,3	400,0	-2,6	1988	88,0	102,0	99,5
ABRIL	87	68	13	2	67	97	-21,8	-84,6	44,8	1989	72,6	91,0	82,1
MAYO	54	70	4	9	58	77	29,6	125,0	32,7	1990	73,7	108,0	74,9
JUNIO	64	71	8	9	70	74	10,9	12,5	5,7	1991	92,8	93,0	69,0
JULIO	76	72	12	9	84	98	-5,2	-25,0	16,7	1992	99,2	99,0	112,0
AGOSTO	82	97	10	12	101	112	18,3	20,0	10,9				
SETIEMBRE	87	89	8	6	98	93	2,3	-25,0	-5,1				
OCTUBRE	79	84	6	8	96	100	6,3	-11,1	4,2				
NOVIEMBRE	87	98	9	8	108	124	12,6	-12,5	14,8				
DICIEMBRE	74	71	6	12	84	103	-4,0	100,0	22,6				

-CANTIDAD DE MUERTOS Y HERIDOS EN ACCIDENTES DE TRANSITO POR ZONA Y FECHAS SELECCIONADAS SEGUN MEDIOS DE LOCOMOCION.

MEDIO DE LOCOMOCION	D I C I E M B R E 1 9 9 2				A Ñ O 1 9 9 3				P R I M E R T R I M E S T R E 1 9 9 4			
	M U E R T O S		H E R I D O S		M U E R T O S		H E R I D O S		M U E R T O S		H E R I D O S	
	ZONA URBANA	ZONA RURAL	ZONA URBANA	ZONA RURAL	ZONA URBANA	ZONA RURAL	ZONA URBANA	ZONA RURAL	ZONA URBANA	ZONA RURAL	ZONA URBANA	ZONA RURAL
TOTAL	59	16	4	4	1.189	287	45	51	200	56	14	8
PEATON	9	-	-	-	183	12	20	10	35	8	4	1
BICICLETA	11	1	2	1	207	29	11	10	38	7	3	1
CICLOMOTOR	4	-	-	-	109	9	1	1	27	2	1	1
MOTOCICLETA	9	-	2	-	75	6	2	1	13	1	-	-
AUTOMOVIL	11	9	-	-	363	122	5	19	42	21	2	2
CAMIONETA	11	2	-	3	96	57	1	2	20	6	1	1
CAMION	2	3	-	-	48	23	3	2	5	9	1	1
COLECTIVO	-	1	-	-	74	14	-	-	9	-	-	-
OTROS	2	-	-	-	32	15	2	5	10	2	1	-
SIN DATOS	-	-	-	-	2	-	-	1	1	-	1	1

-CANTIDAD DE ACCIDENTES DE TRANSITO POR ZONA Y FECHAS SELECCIONADAS SEGUN TIPO DE ACCIDENTE.

TIPO DE ACCIDENTE	DICIEMBRE 1992		AÑO 1993		PRIMER TRIMESTRE AÑO 1994	
	ZONA URBANA	ZONA RURAL	ZONA URBANA	ZONA RURAL	ZONA URBANA	ZONA RURAL
ACCIDENTES VIALES	48	16	871	209	168	50
CON MUERTOS	4	4	47	56	11	11
CON HERIDOS GRAVES	14	6	257	64	27	10
CON HERIDOS LEVES	41	14	904	225	175	56

-CANTIDAD DE MUERTOS Y HERIDOS EN ACCIDENTES DE TRANSITO POR FECHAS SELECCIONADAS SEGUN GRUPOS DE EDAD.

GRUPO DE EDAD (EN AÑOS)	HERIDOS				MUERTOS			
	DICIEMBRE 1992	AÑO 1993	PRIMER TRIMESTRE 1994		DICIEMBRE 1992	AÑO 1993	PRIMER TRIMESTRE 1994	
TOTAL	72	1.427	258		8	101	22	
0-9	6	139	28		-	11	3	
10-19	13	247	48		-	19	2	
20-29	23	353	62		1	17	2	
30-39	6	311	50		1	13	1	
40-49	12	159	38		2	10	8	
50-59	6	112	20		1	12	1	
60-69	6	68	11		3	12	1	
70-79	-	27	-		-	2	1	
80 Y MAS	-	11	1		-	5	1	
SIN DATOS	-	-	-		-	-	2	

-CANTIDAD DE ACCIDENTES DE TRANSITO POR ZONA Y FECHAS SELECCIONADAS
SEGUN TIPO DE COLISION.

TIPO DE COLISION	DICIEMBRE 1992		AÑO 1993		PRIMER TRIMESTRE AÑO 1994	
	ZONA URBANA	ZONA RURAL	ZONA URBANA	ZONA RURAL	ZONA URBANA	ZONA RURAL
TOTAL	54	10	897	235	182	4
SALIDA DE LA CALZADA	4	2	44	22	7	10
COLISION FRONTAL	10	1	156	42	32	7
COLISION LATERAL	22	2	285	40	79	13
COLISION POSTERIOR	4	1	128	30	16	4
COLISION OBSTACULOS	4	2	17	9	1	5
VUELCO	1	1	36	40	3	5
ATROPELLO DE PEATON	7	-	166	27	36	1
OTRO TIPO DE ACCIDENTE	2	1	57	17	8	1
SIN DATOS	-	-	8	8	-	50

-CANTIDAD DE PROCEDIMIENTOS LLEVADOS A CABO, CANTIDAD DE DROGA SECUESTRADA Y DETENIDOS
SEGUN TIPO DE DROGA. AÑOS 1990, 1991 Y 1992.

TIPO DE DROGA	1 9 9 0			1 9 9 1			1 9 9 2		
	PROCE- DI- MIEN- TOS	CANTIDAD	DETE- NI- DOS	PROCE- DI- MIEN- TOS	CANTIDAD	DETE- NI- DOS	PROCE- DI- MIEN- TOS	CANTIDAD	DETE- NI- DOS
CLORHIDRATO DE COCAINA	58	74 Kgs.	78	46	101 Kgs.	66	83	507 Kgs.	61
HOJAS DE COCA	116	12.199 Kgs.	88	140	20.416 Kgs.	72	303	43.868 Kgs.	70
PRODUCTOS QUIMICOS ESENCIALES	17	217 Lts.	12	13	667 Lts.	17	2	678 Lts.	20
CONTRABANDO DE EXPORTACION - IMPORTACION	1.629		1.033	1.637		991	1.752		1.231

NOTA : LA INFORMACION SOBRE DROGA FUE SUMINISTRADA POR
DIVERSOS ORGANISMOS PROVINCIALES/NACIONALES.
VER LISTADO DE PARTICIPANTES.

-CANTIDAD DE DROGA SECUESTRADA, PROCEDIMIENTOS REALIZADOS Y DETENIDOS POR TIPO SEGUN DELEGACION.
AÑOS 1992-1993.

DELEGACION	D R O G A S E C U E S T R A D A				P R O C E D I M I E N T O S R E A L I Z A D O S							
	COCAINA (KGS.)		HOJA DE COCA (KGS.)		C O C A I N A		H O J A S D E C O C A		O T R O S D E L I T O S		P E R S O N A S D E T E N I D A S	
	1992	1993	1992	1993	1992	1993	1992	1993	1992	1993	1992	1993
TOTAL	516.512	403.640	39.605	43.665	68	80	323	342	162	195	321	570
AGR. VII "SALTA"	202.306	21.600	1.836	10	13	8	12	-	10	3	42	5
E20 " ORAN "	299.290	87.952	16.749	19.384	48	24	190	130	78	52	271	206
E21 " LA QUIACA "	11.216	37.551	17.570	16.389	7	12	109	118	68	42	4	104
E22 " S.A. COBRES "	3.700	-	3.540	668	-	-	12	3	6	6	4	7
E52 " TARTAGAL "	-	242.807	-	6.040	-	33	-	51	-	52	-	225
SECCION " JUJUY "	-	13.730	-	1.174	-	3	-	40	-	40	-	23

NOTA : LA INFORMACION SOBRE DROGA FUE SUMINISTRADA POR
DIVERSOS ORGANISMOS PROVINCIALES/NACIONALES.
VER LISTADO DE PARTICIPANTES.

-CANTIDAD DE PROCEDIMIENTOS REALIZADOS Y DROGA
SECUESTRADA POR AÑOS SELECCIONADOS SEGUN TIPO DE
PROCEDIMIENTO.

TIPO DE PROCEDIMIENTO	1990	1991	1992	1993
PROCEDIMIENTOS REALIZADOS	75	58	64	91
TOTAL DROGA SECUESTRADA				
-COCAINA	14 KGS., 142 GRS., 550 MGRS.	89 KGS., 675 GRS., 900 MGRS.	5 KGS., 329 GRS., 500 MGRS.	7 KGS., 790 GRS., 500 MGRS.
-HOJAS DE COCA			378 KGS., 900 GRS.	730 KGS., 500 GRS.
-MARIHUANA	652 GRS.	1 GR., 900 MGRS.	-	-
-MARIHUANA (PICADURA)	-	-	163 KGS., 700 MGRS.	27 GRS., 500 MGRS.
-MARIHUANA (PLANTINES)	26	-	-	-
-ETER SULFURICO	888 LTS.	301 LTS.	47 LTS.	12 LTS.
-ACETONA PURA	774 LTS.	288 LTS.	48 LTS.	12 LTS.
-SEMILLAS	-	-	-	230
-PLANTAS	-	-	-	1
PARTICIPACION CON OTRAS FUERZAS				
-PROCEDIMIENTOS	-	15	-	-
-DROGA SECUESTRADA (COCAINA)	-	19 KGS.	15 KGS.	15 KGS.
-DETENIDOS	130	121	97	123

NOTA : LA INFORMACION SOBRE DROGA FUE SUMINISTRADA POR
DIVERSOS ORGANISMOS PROVINCIALES/NACIONALES.
VER LISTADO DE PARTICIPANTES.

-CANTIDAD DE DROGA SECUESTRADA
SEGUN TIPO. AÑOS 1992-1993.

TIPO DE DROGA	1992		1993	
CLORHIDRATO DE COCAINA	12.034	GRS.	30.138	GRS.
HOJAS DE COCA	415.900	GRS.	1.268.333	GRS.

-CANTIDAD DE DETENIDOS POR SEXO
Y GRUPOS DE EDAD. AÑOS 1992-1993

AÑO	VARONES		MUJERES	
	MAYOR	MENOR	MAYOR	MENOR
	1992	50	1	8
1993	95	2	57	8

NOTA : LA INFORMACION SOBRE DROGA FUE SUMINISTRADA POR
DIVERSOS ORGANISMOS PROVINCIALES/NACIONALES.
VER LISTADO DE PARTICIPANTES.

-CANTIDAD DE PROCEDIMIENTOS
 REALIZADOS Y DROGA SECUESTRADA
 POR AÑOS SELECCIONADOS SEGUN
 TIPO DE PROCEDIMIENTO.

TIPO DE PROCEDIMIENTO	1993	1994
PROCEDIMIENTOS REALIZADOS	1	1
TOTAL DROGA SECUESTRADA		
-COCAINA	273 GRAMOS	800 GRAMOS
-HOJAS DE COCA	-	-
-MARIHUANA	-	-
-MARIHUANA (PICADURA)	-	-
-MARIHUANA (PLANTINES)	-	-
-ETER SULFURICO	-	-
-ACETONA PURA	-	-
-ACIDO CLORHIDRICO	-	-
-DETENIDOS	1	1

NOTA : LA INFORMACION SOBRE DROGA FUE SUMINISTRADA POR
 DIVERSOS ORGANISMOS PROVINCIALES/NACIONALES.
 VER LISTADO DE PARTICIPANTES.

-ACTIVIDADES DE PREVENCIÓN SOBRE
TOXICOMANIA Y NARCOTRÁFICO.
AÑOS 1990 A 1993.

TIPO DE ACTIVIDAD	1990	1991	1992	1993
CURSOS	3	7	5	17
CONGRESOS Y TALLERES	4	1	2	-
CONFERENCIAS	60	75	-	-
MEDIOS DE COMUNICACION	7	15	-	-

NOTA : LA INFORMACION SOBRE DROGA FUE SUMINISTRADA POR
DIVERSOS ORGANISMOS PROVINCIALES/NACIONALES.
VER LISTADO DE PARTICIPANTES.

-CANTIDAD DE ACCIONES REALIZADAS
POR EL CUERPO DE BOMBEROS DE LA
POLICIA DE LA PROVINCIA. AÑO 1993 (1).

TIPO DE ACCION REALIZADA	
TOTAL DE ACCIONES	1.285
INCENDIOS	225
-VIVIENDAS	58
-COMERCIOS, INDUSTRIAS, DEPOSITOS Y GALPONES	33
-INSTALACIONES ELECTRICAS	3
-LUGARES PUBLICOS	2
-TRANSPORTES	36
-AREAS VERDES	70
-OTRO	23
RESCATE Y SALVAMENTO	14
-PERSONAS AHOGADAS	4
-ACCIDENTES DE TRANSITO	8
-DERRUMBE	2
EXPLOSIVOS	2
-DESACTIVAR ARTICULOS DE PIROTECNIA	1
-LEVANTAMIENTO Y TRAS- LADO GRANADA DE MANO	1
OTRAS EMERGENCIAS	1.044
-AGOTE	26
-PREVENCION	197
-BARRIDO COMBUSTIBLE	9
-PERICIAS	30
-INSPECCION	714
-CURSOS/ASESORAMIENTOS	26
-OTROS	42

-DISTRIBUCION PORCENTUAL DE LA POBLACION PENAL TOTAL SEGUN SITUACION LEGAL Y SEXO. AÑOS 1992-1993.

SITUACION LEGAL Y SEXO	1 9 9 2	1 9 9 3
TOTAL	845	969
%	100,0	100,0
CONDENADOS		
-PROVINCIALES	51,7	44,8
-FEDERALES	5,8	6,3
PROCESADOS		
-PROVINCIALES	20,9	23,1
-FEDERALES	21,6	25,8
VARONES	779	895
%	92,2	92,4
CONDENADOS		
-PROVINCIALES	55,1	47,3
-FEDERALES	4,4	4,7
PROCESADOS		
-PROVINCIALES	21,8	24,9
-FEDERALES	18,7	23,1
MUJERES	66	74
%	7,8	7,6
CONDENADOS		
-PROVINCIALES	10,6	14,9
-FEDERALES	22,7	25,7
PROCESADOS		
-PROVINCIALES	10,6	1,3
-FEDERALES	56,1	58,1

-DISTRIBUCION PORCENTUAL DE LA POBLACION PENAL TOTAL SEGUN PROGRESIVIDAD DEL REGIMEN PENITENCIARIO. AÑOS 1992-1993.

PROGRESIVIDAD DEL REGIMEN	1 9 9 2	1 9 9 3
TOTAL DE CONDENADOS	485	495
%	100,0 (100,0)	100,0 (100,0)
PERIODO DE OBSERVACION	17,1 (17,1)	23,8 (23,8)
TOTAL PERIODO RETRATAMIENTO	320 (66,0)	339 (68,5)
%	100,0	68,5
-FASE DE ORIENTACION	30,9	28,7
-FASE DE SOCIALIZACION	18,8	28,0
-FASE DE PRECONFIANZA	25,3	16,2
-FASE DE CONFIANZA	25,0	27,1
PERIODO DE PRUEBA	16,9 (16,9)	7,7 (7,7)

-DISTRIBUCION PORCENTUAL DE INTERNOS
CONDENADOS POR TIPO SEGUN DURACION
DE LA PENA. AÑOS 1992-1993.

DURACION DE LA PENA (EN AÑOS)	P R I S I O N		R E C L U S I O N	
	1992	1993	1992	1993
TOTAL	502	491	5	4
%	100,0	100,0	100,0	100,0
HASTA 3	13,9	8,4	-	-
HASTA 5	26,7	30,5	-	-
HASTA 10	42,6	40,6	-	-
HASTA 15	8,8	11,4	20,0	-
HASTA 25	6,0	6,7	40,0	50,0
PERPETUA	2,0	2,4	40,0	50,0

-DISTRIBUCION PORCENTUAL DE EGRESOS
DE INTERNOS PROCESADOS SEGUN CAUSA.
AÑOS 1992-1993.

TIPO DE CAUSA	1 9 9 2	1 9 9 3
TOTAL	1.054	1.020
%	100,0	100,0
CAMBIO DE SITUACION LEGAL	4,4	16,9
FUGA	0,2	0,5
INTERNACIONES HOSPITALARIAS	0,3	0,6
FALLECIMIENTO	0,3	-
EXCARCELACION	40,1	37,2
SOBRESEIMIENTO	2,8	2,4
ABSOLUCION	2,5	3,0
PRESCRIPCION DE PENA	0,5	-
NO ESPECIFICADA	21,9	0,5
OTROS MOTIVOS	27,0	38,9

-EGRESOS SEGUN TIPO
DE CAUSA.
AÑOS 1992-1993.

TIPO DE CAUSA	1992	1993
TOTAL	441	422
%	100,0	100,0
LIBERTAD O LIBERACION CONDICIONAL	25,2	22,7
FUGA	2,5	3,3
FALLECIMIENTO	0,7	0,9
CAMBIO DE SITUACION LEGAL	3,6	1,7
INDULTO	-	-
PENA COMPURGADA	-	-
TRASLADO A OTRA JURISDICCION	48,3	48,4
CONMUTACION DE PENA	3,2	1,2
AGOTAMIENTO DE PENA	13,8	10,9
OTROS MOTIVOS	2,7	10,9

SEGURIDAD Y ASISTENCIA SOCIAL

-DISTRIBUCION PORCENTUAL DE LA MEMORIA DE LA A.N.S.E.S. AÑO 1992.

MESES	EXISTENCIA DE EXPEDIENTES		CARGA DE EXPEDIENTES		EXISTENCIA DE LEGAJOS		CARGA DE LEGAJOS		DICTAMENES DE ASESORIA MEDICA		CANTIDAD DE PUBLICO ATENDIDO
	P/TRAB.	RESERV.	ENTRO	SALIO	P/TRAB.	RESERV.	ENTRO	SALIO	ACORDADO	DENEGADO	
TOTAL	16.281	3.350	12.758	12.670	-	97	617	608	281	124	92.999
ENERO	9,1	-	-	-	-	-	-	-	-	-	0,4
FEBRERO	12,1	-	10,5	6,8	-	26,8	5,8	1,6	6,4	7,2	9,7
MARZO	12,2	-	8,9	8,9	-	60,8	8,4	3,1	11,0	15,3	7,5
ABRIL	10,1	-	7,6	10,3	-	3,1	13,3	22,8	8,2	11,3	8,9
MAYO	11,1	-	8,9	7,8	-	-	8,6	9,2	8,2	3,2	8,6
JUNIO	11,1	-	8,4	8,4	-	-	6,8	6,9	8,9	6,5	7,9
JULIO	5,1	15,2	11,7	15,4	-	-	5,0	5,1	7,5	12,1	10,0
AGOSTO	4,8	26,9	14,9	12,3	-	-	7,8	7,9	10,7	14,5	9,2
SETIEMBRE	4,5	21,7	8,7	10,6	-	-	15,1	15,3	6,0	0,8	10,4
OCTUBRE	5,9	14,3	7,4	7,6	-	9,3	12,8	11,5	18,9	12,1	8,5
NOVIEMBRE	7,1	8,6	7,8	7,7	-	-	8,1	8,2	8,2	6,5	9,6
DICIEMBRE	6,9	13,3	5,2	4,2	-	-	8,3	8,4	6,0	10,5	9,3

-CANTIDAD DE EXPEDIENTES TRAMITADOS POR LA A.N.S.E.S.. AÑO 1993.

MESA DE ENTRADA	INICIACION DE TRAMITES		VERIFICACION DE SERVICIOS		COMPUTOS Y LIQUIDACIONES		PARA NOTIFICAR/ ESP. CONTEST. Y CITADOS		ASESORIA MEDICA		ASES. JURIDICA		JEFATURA			
	P/TRAB. RESERV.	P/TRAB. RESERV.	P/TRAB. RESERV.	P/TRAB. RESERV.	P/TRAB. RESERV.	P/TRAB. RESERV.	P/TRAB. RESERV.	P/TRAB. RESERV.	P/TRAB. RESERV.	P/TRAB. RESERV.	P/TRAB. RESERV.	P/TRAB. RESERV.	P/TRAB. RESERV.	P/TRAB. RESERV.		
TOTAL	-	-	6	284	2.530	-	4.680	5.799	-	3.658	440	37	2.542	-	37	-
ENERO	-	-	-	27	299	-	526	381	-	25	18	14	285	-	-	-
FEBRERO	-	-	-	13	276	-	638	239	-	32	18	14	317	-	2	-
MARZO	-	-	3	15	184	-	411	311	-	155	31	4	304	-	1	-
ABRIL	-	-	-	-	-	-	-	-	-	-	-	-	-	-	-	-
MAYO	-	-	-	66	229	-	446	542	-	270	51	5	257	-	-	-
JUNIO	-	-	-	20	255	-	613	353	-	188	38	-	260	-	-	-
JULIO	-	-	-	27	237	-	463	694	-	284	52	-	257	-	-	-
AGOSTO	-	-	-	28	170	-	70	502	-	506	54	-	154	-	1	-
SETIEMBRE	-	-	-	25	169	-	484	464	-	348	62	-	262	-	4	-
OCTUBRE	-	-	-	23	134	-	357	501	-	591	41	-	223	-	3	-
NOVIEMBRE	-	-	3	15	230	-	308	876	-	742	46	-	170	-	9	-
DICIEMBRE	-	-	-	25	347	-	364	936	-	517	29	-	53	-	17	-

-DISTRIBUCION PORCENTUAL DE LA CANTIDAD DE EXPEDIENTES SEGUN TIPO DE BENEFICIO. AÑO 1992-1993.

TIPO DE EXPEDIENTE	CARATULADOS		ACORDADOS		DENEGADOS	
	1992	1993	1992	1993	1992	1993
TOTAL	2.445	2.138	4.222	2.485	561	467
JUBILACION ORDINARIA	37,3	32,3	49,5	47,2	46,7	49,9
JUBILACION POR INVALIDEZ	9,7	11,9	5,5	13,3	16,9	24,2
JUBILACION POR EDAD AVANZADA	1,1	1,2	1,4	1,0	5,2	0,9
PENSION DIRECTA	7,8	5,5	8,2	5,3	6,2	8,8
PENSION DERIVADA	14,4	17,4	14,9	19,0	9,8	9,8
RECONOCIMIENTO DE SERVICIOS	29,7	31,7	20,5	14,2	15,2	6,4
SUBSIDIO POR SEPELIO	-	-	-	-	-	-

-CANTIDAD DE PERSONAL. AÑO 1992

FECHA	TOTAL	ADM.	TEC.	PROF.
AL 01/01/92	48	21	21	6
AL 31/12/92	45	21	21	3

-PERSONAL DE LA A.N.S.E.S. POR TIPO SEGUN MESES.
AÑO 1993.

MES	TOTAL	ADMINISTRATIVO	TECNICO	PROFESIONAL
ENERO	47	20	21	6
FEBRERO	47	20	21	6
MARZO	47	20	21	6
ABRIL	-	-	-	-
MAYO	43	21	19	3
JUNIO	43	21	19	3
JULIO	40	20	16	4
AGOSTO	45	27	13	5
SETIEMBRE	46	27	13	6
OCTUBRE	46	27	13	6
NOVIEMBRE	46	27	13	6
DICIEMBRE	46	27	13	6

SECTOR	-PROMEDIO MENSUAL DE PERSONAS ASISTIDAS SEGUN SECTOR. AÑOS 1992-1993.		MENORES ASISTIDOS	-PROMEDIO ANUAL DE MENORES ASISTIDOS SEGUN SEXO Y EDAD. AÑOS 1992-1993.		MENORES ASISTIDOS	-PROMEDIO ANUAL DE MENORES ASISTIDOS SEGUN PROCEDENCIA Y ESCOLARIDAD. AÑOS 1992-1993.	
	1992	1993		1992	1993		1992	1993
TOTAL PERSONAS ATENDIDAS	15.578	15.989	TOTAL	1.373	1.429	PROCEDENCIA		
MEDIA ANUAL	1.373	1.429	SEXO			ESPONTANEOS	304	363
MEDIA MENSUAL			VARONES	789	816	JUZGADOS/DEFENSORIAS	117	134
SECTOR MENORES	24	27	MUJERES	584	613	OTRA	952	932
SECTOR JUVENTUD	12	11	EDAD			ESCOLARIDAD		
SECTOR ANCIANOS	30	32	0 - 2	175	187	SALA MATERNAL	143	179
SECTOR MUJER Y FAMILIA	41	43	3 - 5	383	401	PREJARDIN-JARDIN	248	298
SECTOR DISCAPACITADOS	26	34	6 - 12	486	503	PRIMARIO	403	432
SECTOR GUARDERIAS ESFUERZO COMPARTIDO	35	33	13 - 18	79	76	SECUNDARIO	40	34
SECTOR GUARDERIAS RURALES	70	53	MAS DE 18	250	262	OTRA	468	449
SECTOR NIÑOS DE LA CALLE	17	16				NO CORRESPONDE	15	16
						SIN ESCOLARIDAD	20	21

-DISTRIBUCION PORCENTUAL DE SUBSIDIOS
ACORDADOS POR EL BANCO DE PRESTAMOS
Y ASISTENCIA SOCIAL. AÑOS 1992-1993.

TIPO DE SUBSIDIOS	1 9 9 2		1 9 9 3	
	CANTIDAD	% SOBRE IMPORTE TOTAL	CANTIDAD	% SOBRE IMPORTE TOTAL
TOTAL SUBSIDIOS ACORDADOS	55	100,0	47	100,0
ENTIDAD BIEN PUBLICO	11	16,0	22	12,4
TRATAMIENTO MEDICO	16	35,2	43	19,5
APOYO SOCIAL	14	30,7	44	9,4
DEPORTIVOS	3	3,1	11	38,6
RELIGIOSOS	1	0,2	1	0,2
MAT. APOYO Y PROT.	4	5,6	14	3,6
ENTIDAD EDUCACIONAL	6	9,2	13	2,9
PENSIONES NO CONTR.	-	-	2	13,4

-DISTRIBUCION PORCENTUAL DE CREDITOS
ACORDADOS POR EL BANCO DE PRESTAMOS
Y ASISTENCIA SOCIAL. AÑOS 1992-1993.

TIPO DE CREDITO	1 9 9 2		1 9 9 3	
	CANTIDAD	% SOBRE IMPORTE TOTAL	CANTIDAD	% SOBRE IMPORTE TOTAL
TOTAL DE CREDITOS ACORDADOS	33.122	100,0	34.173	100,0
RELACION DE DEPENDENCIA	4,8	22,1	1,8	9,5
PIGNORATICIOS	87,8	52,5	92,5	66,9
ATENCION SALUD	0,2	1,7	0,4	4,0
PRESTAMOS A ENTIDADES	0,0	7,7	0,0	2,0
JUBILADOS PROVINCIALES	4,3	12,6	4,5	15,3
TRABAJADOR INDEPENDIENTE	0,0	0,2	0,0	0,2
OTROS (RODADOS)	0,5	0,5	-	-
AYUDA ESCOLAR	2,4	2,7	-	-
EMPLEADOS PUBLICOS	-	-	0,0	0,0
REFINANCIACION	-	-	0,1	0,6
JUBILADOS NACIONALES	-	-	0,6	1,3
PEQUEÑOS PRODUCTORES	-	-	0,0	0,2

-CANTIDAD DE BENEFICIOS POR TIPO. AÑO 1993.

DIVISION	TOTAL	JUBILA- CIONES	PENSIO- NES	NO CONT.
POLITICO				
ADMINISTRATIVA				
TOTAL PROVINCIA	30.295	14.271	3.970	12.054
ANTA	1.075	156	65	854
CACHI	300	50	20	230
CAFAYATE	345	137	40	168
CAPITAL	17.931	10.902	3.042	3.987
CERRILLOS	211	-	-	211
CHICOANA	189	-	-	189
GRAL. GUEMES	520	152	38	330
GRAL. SAN MARTIN	1.593	413	124	1.056
GUACHIPAS	113	-	-	113
IRUYA	279	-	-	279
LA CALDERA	186	-	-	186
LA CANDELARIA	238	4	-	234
LA POMA	24	-	-	24
LA VIÑA	151	19	7	125
LOS ANDES	217	-	-	217
METAN	1.270	453	103	714
MOLINOS	229	-	-	229
ORAN	1.247	359	113	775
RIVADAVIA	787	-	-	787
R. DE LA FRONTERA	753	404	111	238
R. DE LERMA	598	43	19	536
SAN CARLOS	150	-	-	150
STA. VICTORIA	428	3	4	421
RESTO DEL PAIS	1.461	1.176	284	1

-CANTIDAD DE BENEFICIOS POR TIPO SEGUN
TRAMO DE HABERES. AÑO 1993

TRAMO DE HABERES (EN \$)	JUBILA- CIONES	PENSIO- NES
TOTAL	14.075	4.244
0,00 - 173,40	192	303
173,50 - 500,00	5.690	1.163
500,10 - 1.000,00	5.136	1.411
1.000,10 - 1.250,00	1.018	615
1.250,10 - 1.500,00	735	266
1.500,10 - 1.750,00	436	136
1.750,10 - 2.250,00	652	95
2.250,10 - 2.600,00	100	210
2.600,10 - 2.601,00	41	27
2.601,10 - 2.671,00	75	18

-DISTRIBUCION DE PENSIONES Y JUBILACIONES, POR HABERES SEGUN ESCALAFON. AÑO 1993

TIPO DE ESCALAFON	PENSIONES			JUBILACIONES		
	HABER MINIMO	HABER MAXIMO	HABER MEDIO	HABER MINIMO	HABER MAXIMO	HABER MEDIO
ESCALAFON GENERAL	130,05	1.950,75	243,34	173,40	2.671,99	496,16
AUTORIDADES SUPERIORES	835,78	2.005,05	1.304,43	607,87	2.796,08	1.661,76
INST. PROV. SEGUROS	348,65	1.950,75	843,82	228,77	2.601,00	1.223,42
BANCO PROVINCIAL SALTA	172,37	1.686,75	792,94	255,09	2.601,00	1.156,95
POLICIA DE SALTA	130,05	1.950,75	527,31	173,40	2.601,00	773,34
INSTITUTOS PENALES	222,40	1.667,47	574,68	173,40	2.601,00	955,88
MUNICIPALIDAD CAPITAL	130,05	1.589,97	296,28	173,40	2.585,32	729,55
PODER JUDICIAL	130,05	2.903,68	1.153,43	335,26	3.555,64	1.580,23
DOCENTES	130,05	1.950,75	485,69	173,40	4.046,09	823,78
BCO. DE PREST. ASIST.SOC.	317,53	1.541,19	668,61	383,52	2.484,03	1.057,00
DIRECCION DE VIALIDAD	130,05	1.487,82	328,13	173,40	2.297,79	662,92
CAMARA DE SENADORES	290,38	1.938,99	1.316,85	335,74	2.437,96	1.420,75
MUNICIPALIDAD CAMPAÑA	130,05	1.990,27	220,70	173,40	2.911,34	391,15
TRIBUNAL DE CUENTAS	623,96	947,79	524,48	422,78	3.227,71	1.461,13
OBRAS SANITARIAS	221,55	1.379,78	492,43	350,01	1.728,69	839,02
DIRECCION DE ENERGIA	275,51	1.527,01	402,72	353,20	2.183,63	697,01
CAJA PREVISION SOCIAL	494,55	1.620,99	907,83	610,91	3.104,74	1.627,70
CAMARA DE DIPUTADOS	349,51	1.938,99	1.525,69	337,77	2.601,00	1.942,97
CIENCIAS MEDICAS	272,31	1.048,54	661,09	-	-	-
ASOC. TRAB. DE LA SANIDAD	130,05	1.950,75	514,90	173,40	3.011,09	615,43

TIEMPO LIBRE

-CIRCULACION BRUTA DE REVISTAS SEGUN GENERO.
AÑOS 1991 Y 1992.

GENERO	DISTRIBUCION PORCENTUAL SEGUN GENERO		TASA DE CRECIMIENTO
	1991	1992	1992/1991
TOTAL	1.438,5	1.853,7	28,9
TECNICAS, CIENTIFICAS Y PROFESIONALES	23,2	27,0	16,4
DIDACTICAS	254,6	377,5	48,3
ILUSTRADAS	150,5	186,4	23,8
MUJER Y HOGAR	246,6	376,9	52,8
DEPORTES Y TIEMPO LIBRE	181,4	152,3	- 16,0
ESPECTACULOS Y ARTE	19,5	28,7	47,2
ACTUALIDADES	391,6	402,4	2,7
VARIOS	50,9	38,5	- 24,4
EXTRANJERAS	120,2	264,0	211,1

NOTA: EN MILES DE EJEMPLARES, CIUDAD DE SALTA Y ZONA ADYACENTE.

-DISTRIBUCION BRUTA DE DIARIOS SEGUN LUGAR DE EDICION. AÑOS 1984-1993.

LUGAR DE EDICION	1984	1985	1986	1987	1988	1989	1990	1991	1992	1993
TOTAL DE EJEMPLARES	25.300 100,0	27.830 100,0	30.655 100,0	29.294 100,0	24.771 100,0	21.476 100,0	21.174 100,0	23.417 100,0	28.357 100,0	31.672 100,0
EDITADOS EN LA LOCALIDAD Y ZONA ADYACENTE	23.439 92,6	25.726 92,4	28.191 92,0	26.839 91,6	22.127 89,3	18.912 88,1	18.116 85,5	20.237 86,4	25.416 89,6	28.426 89,8
EDITADOS EN BUENOS AIRES	1.711 6,8	1.924 6,9	2.294 7,5	2.295 7,8	2.454 9,9	2.424 11,3	2.918 13,8	3.020 12,9	2.746 9,7	3.091 9,7
EDITADOS EN OTRAS LOCALIDADES	150 0,6	180 0,6	170 0,5	160 0,6	190 0,8	140 0,6	140 0,7	160 0,7	195 0,7	155 0,5

NOTA: PERIODO ABRIL A JULIO, PARA TODOS LOS AÑOS CIUDAD DE SALTA Y ZONA ADYACENTE.

-EVOLUCION DE LAS ACTIVIDADES DE JUEGO. LOTERIA TRADICIONAL.

MES	PROPORCION DE CERTIFICADOS VENDIDOS SOBRE EMITIDOS		PROPORCION DE CERTIFICADOS VENDIDOS SOBRE ENTREGADOS	
	1 9 9 2	1 9 9 3	1 9 9 2	1 9 9 3
TOTAL	13,70	10,83	15,71	13,87
ENERO	19,25	13,24	21,84	15,34
FEBRERO	15,81	11,64	17,88	13,49
MARZO	13,59	11,07	15,42	12,83
ABRIL	12,98	10,08	14,73	13,30
MAYO	13,25	9,59	15,03	12,65
JUNIO	12,51	9,02	14,32	11,97
JULIO	12,00	9,23	13,86	12,26
AGOSTO	12,52	9,15	14,52	12,14
SETIEMBRE	12,86	11,55	14,90	15,33
OCTUBRE	11,90	9,15	13,79	12,19
NOVIEMBRE	11,90	8,93	13,80	11,87
DICIEMBRE	14,88	16,32	17,24	21,18

-EVOLUCION DE LAS ACTIVIDADES DE JUEGO.
PRODE-BINGO-QUINI-TOMBOLA.

ACTIVIDADES DE JUEGO		1 9 9 2	1 9 9 3
PRODE	PROMEDIO MENSUAL TARJETAS JUGADAS	17.070	18.545
	TOTAL RECAUDACION BRUTA (EN \$)	470.631,50	526.647,14
BINGO	RECAUDACION (EN \$)	476.604,50	302.925,07
QUINI	RECAUDACION (EN \$)	1.212.997,40	1.911.104,80
TOMBOLA	RECAUDACION (EN \$)	28.822.732,95	34.716.192,56

-PROPORCION DE ASISTENTES AL MUSEO PROVINCIAL DE BELLAS ARTES SEGUN NIVEL EDUCATIVO. AÑO 1994.		-PROPORCION DE ASISTENTES AL MUSEO PROVINCIAL DE BELLAS ARTES SEGUN ACTIVIDAD DESARROLLADA. AÑO 1994.	
NIVEL EDUCATIVO		ACTIVIDAD	
TOTAL	(4.839)	TOTAL	(6.780)
%	100,0	%	100,0
PRIMARIO	30,6	INAUGURACIONES DE EXPOSICIONES	59,4
SECUNDARIO	50,2	DEBATES, MESAS REDONDAS, CONFERENCIAS	9,6
TERCIARIO Y/O UNIVERSITARIO	8,1	CONCIERTOS Y RECITALES	12,8
PUBLICO EN GRAL.	11,1	PRESENTACION DE LIBROS	9,4
		TALLERES, CURSOS Y SEMINARIOS	8,7

-EVOLUCION DE ACTIVIDADES DEL ARCHIVO Y BIBLIOTECA
HISTORICOS DE LA PROVINCIA DE SALTA.

ACTIVIDADES DE ARCHIVO	1 9 9 2		1 9 9 3		
	TERCER TRIMESTRE	CUARTO TRIMESTRE	PRIMER TRIMESTRE	SEGUNDO TRIMESTRE	TERCER TRIMESTRE
BIBLIOTECA					
-CONSULTAS EN LOCAL	2.530	22.004	460	4.000	1.660
-PRESTAMOS A DOMICILIO	1.230	8.104	800	980	430
HEMEROTECA					
-CONSULTAS	360	3.224	220	470	160
DPTO. TECNICO DOCUMENTAL					
-ATENCION A INVESTIGADORES	900	1.414	500	140	188

TIEMPO

LIBRE

- 107 -

-BIBLIOTECA PROVINCIAL "VICTORINO DE LA
PLAZA". MOVIMIENTO DE LECTORES.

MOVIMIENTO DE LECTORES	1989	1990	1991	1992	1993
BIBLIOTECA					
-TOTAL DE LECTORES	41.622	42.447	59.658	70.574	83.383
-TOTAL DE LIBROS	52.893	48.326	73.203	85.157	95.283
-LECTORES DE SALON	47.334	46.418	53.010	84.706	95.020
-LECTORES DOMICILIO	5.321	799	15.193	451	263
BIBLIOTECA INFANTIL					
-TOTAL DE LECTORES	303	946	1.290	1.731	2.349
-TOTAL DE LIBROS	348	1.108	1.444	2.506	2.857
-LECTORES DE SALON	186	1.068	1.022	2.403	2.837
-LECTORES DOMICILIO	167	34	422	103	20
HEMEROTECA					
-TOTAL DE LECTORES	936	1.146	2.956	2.878	5.913
-TOTAL DE DIARIOS	950	1.231	3.258	3.549	6.379

-CAPACIDAD HOTELERA. CANTIDAD DE PLAZAS
SEGUN CATEGORIA. CANTIDAD DE HABITACIONES.
GASTRONOMIA. AÑO 1990.

CAPACIDAD HOTELERA	TOTAL	CAPITAL	INTERIOR
CANTIDAD DE PLAZAS	5.423	3.189	2.234
4 *	441	441	-
3 *	1.138	864	274
2 *	1.226	606	620
1 *	546	168	378
APART HOTEL	280	280	-
GREMIALES	301	301	-
RESIDENCIAL "A"	680	386	294
RESIDENCIAL "B"	458	143	315
HOSTERIA 3 *	126	-	126
HOSTERIA 2 *	227	-	227
 CANTIDAD DE HABITACIONES	 2.304	 1.258	 1.046
 CANTIDAD DE CUBIERTOS (GASTRONOMIA)	 11.896	 7.492	 4.404
 TOTAL DE EMPLEADOS LIGADOS A LA GASTRONOMIA	 7.538	 5.568	 1.970
 HOTELERIA	 3.170	 2.221	 949
RESTAURANTES	3.008	2.256	752
CONFITERIAS	890	721	169
BARES	470	370	100

-OCUPACION HOTELERA SEGUN PERIODOS MENSUALES. AÑOS 1991 Y 1993.

MES	A Ñ O 1 9 9 1				A Ñ O 1 9 9 3			
	CANTIDAD DE TURISTAS	PROMEDIO PERNOCTES	PLAZAS OCUPADAS	% PROMEDIO DE OCUPACION HOTELERA	CANTIDAD DE TURISTAS	PROMEDIO PERNOCTES	PLAZAS OCUPADAS	% PROMEDIO DE OCUPACION HOTELERA
TOTAL	212.014	3,3	655.785	32,3	88.514
ENERO	11.608	4,0	46.432	27,6
FEBRERO	13.145	4,0	52.583	34,6
MARZO	12.293	4,0	49.173	29,2	7.360	4,0	29.440	25,0
ABRIL	11.328	3,0	33.985	20,9	11.952	3,0	34.056	35,1
MAYO	13.505	3,0	40.515	24,1	9.842	4,0	39.368	25,0
JUNIO	15.363	3,0	46.090	28,3	10.360	4,0	41.440	25,0
JULIO	45.474	2,0	90.949	54,1	10.818	5,0	54.090	20,0
AGOSTO	21.193	3,0	63.580	37,8	8.930	3,0	26.790	33,3
SETIEMBRE	16.293	4,0	65.173	40,1	5.978	3,0	17.934	33,3
OCTUBRE	22.297	3,0	66.892	39,8	8.836	3,0	26.508	33,3
NOVIEMBRE	17.651	3,0	52.955	32,5	7.662	3,0	22.986	33,3
DICIEMBRE	11.864	4,0	47.458	28,2	6.776	3,0	20.328	33,3

-EVOLUCION DE LA OCUPACION HOTELERA EN SEMANA SANTA.
EN %. AÑO 1991.

CATEGORIA	JUEVES 28	VIERNES 29	SABADO 30	DOMINGO 31	PROMEDIO
TOTAL	29,4	38,9	44,3	24,7	34,3
4 *	40,0	48,3	55,0	20,0	40,8
3 *	20,0	47,0	31,0	19,2	29,3
2 *	35,0	40,0	42,5	20,8	34,5
1 *	23,0	39,0	68,8	25,0	38,9
APART HOTEL	20,0	36,6	50,0	45,0	37,9
RESIDENCIAL "A"	42,5	57,5	58,8	36,3	48,8
RESIDENCIAL "B"	25,0	4,0	4,3	6,8	10,0

-ELECCIONES GENERALES DEL 30 DE OCTUBRE DE 1983. CANTIDAD DE VOTOS Y
DISTRIBUCION PORCENTUAL SEGUN PARTIDOS POLITICOS.

PARTIDOS POLITICOS	TOTAL DE VOTOS	GOBERNADOR Y VICEGOBERNADOR			PARTIDOS POLITICOS	TOTAL DE VOTOS	DIPUTADOS PROVINCIALES		
		TOTAL	MASCUL.	FEMEN.			TOTAL	MASCUL.	FEMEN.
TOTAL DE VOTANTES	311.095	100,0	100,0	100,0	TOTAL DE VOTANTES	311.095	100,0	100,0	100,0
VOTOS POSITIVOS	301.383	96,9	96,5	97,2	VOTOS POSITIVOS	296.795	95,4	95,2	95,6
JUSTICIALISTA	152.718	50,7	52,0	49,4	JUSTICIALISTA	145.171	48,9	50,2	47,7
U.C.R.	81.063	26,9	27,4	26,4	U.C.R.	87.047	29,3	29,4	29,3
RENOVADOR DE SALTA	51.535	17,1	15,1	19,0	RENOVADOR DE SALTA	43.426	14,6	13,2	16,0
ALIANZA SALTEÑA	5.431	1,8	1,8	1,8	ALIANZA SALTEÑA	7.002	2,4	2,4	2,4
MOV. POPULAR SALTEÑO	3.913	1,3	1,3	1,3	MOV. POPULAR SALTEÑO	4.103	1,4	1,4	1,4
M.I.D.	2.299	0,8	0,8	0,7	M.I.D.	3.725	1,3	1,2	1,3
DEMOCRATA CRISTIANO	2.114	0,7	0,7	0,7	DEMOCRATA CRISTIANO	2.351	0,8	0,8	0,8
INTRANSIGENTE	1.107	0,4	0,4	0,4	INTRANSIGENTE	1.027	0,4	0,3	0,4
OBRERO	627	0,2	0,2	0,2	OBRERO	340	0,1	0,1	0,1
FRENTE DE IZQ.POPULAR	576	0,2	0,2	0,2	FRENTE DE IZQ.POPULAR	912	0,3	0,3	0,3
					COMUNISTA	1.691	0,6	0,7	0,5
EN BLANCO	6.524	2,1	2,5	1,7	EN BLANCO	11.112	3,6	3,8	3,4
ANULADOS	3.188	1,0	0,7	1,1	ANULADOS	3.188	1,0	0,7	1,1

-ELECCIONES GENERALES DEL 6 DE SEPTIEMBRE 1987. CANTIDAD DE
VOTOS Y DISTRIBUCION PORCENTUAL SEGUN PARTIDOS POLITICOS

PARTIDO POLITICO	GOBERNADOR Y VICEGOBERNADOR			DIPUTADOS PROVINCIALES			
	TOTAL DE VOTOS	TOTAL	% MASCULINO	PARTIDO POLITICO	TOTAL DE VOTOS	TOTAL	% MASCULINO
TOTAL DE VOTANTES	353.106	100,0	100,0	TOTAL DE VOTANTES	353.106	100,0	100,0
VOTOS POSITIVOS	348.450	98,7	98,5	VOTOS POSITIVOS	344.145	97,5	97,2
FRENTE JUSTICIALISTA	178.723	51,3	52,0	FRENTE JUSTICIALISTA	175.447	51,0	51,6
UCR CONVERGENCIA DEMOCRATICA	93.782	26,9	26,3	UCR CONVERG.DEMOC.	92.169	26,8	26,3
RENOVADOR DE SALTA	71.955	20,7	20,3	RENOVADOR DE SALTA	70.045	20,4	20,1
INTRANSIGENTE	1.437	0,4	0,5	TRES BANDERAS	1.829	0,5	0,5
OBRERO	952	0,3	0,3	INTRANSIGENTE	1.681	0,5	0,5
FRENTE AMPLIO	910	0,3	0,3	MOV. INTEGR. Y DESARR.	885	0,3	0,3
DE LA LIBERACION	691	0,2	0,2	FRENTE AMPLIO	878	0,3	0,3
				OBRERO	802	0,2	0,3
				DE LA LIBERACION	409	0,1	0,1
EN BLANCO	2.179	0,6	0,8	EN BLANCO	2.179	0,6	0,8
ANULADOS	1.914	0,5	0,5	ANULADOS	1.914	0,5	0,5

-ELECCIONES GENERALES DEL 27 DE OCTUBRE
DE 1991. VOTOS Y DISTRIBUCION PORCENTUAL
SEGUN PARTIDOS POLITICOS.

PARTIDO POLITICO	TOTAL DE VOTOS	% TOTAL
TOTAL DE VOTANTES	362.366	100,0
VOTOS POSITIVOS	357.532	98,7
RENOVADOR DE SALTA	200.446	56,9
FTE.JUST.UNIDAD (FREJUPO)	128.005	35,8
LA FUERZA PARA CRECER	106.151	29,7
SALTA DE PIE	17.066	9,8
LA OPCION JUSTICIALISTA	4.788	1,3
UCR	20.971	5,9
AUTENTICA	14.956	4,2
UNIDAD FEDERAL	3.135	0,9
INTEGRACION POPULAR	2.880	0,8
FUERZA REPUBLICANA	1.689	0,5
DEMOC.CRISTIANA /UNIR A LA GENTE	1.356	0,4
OBrero	1.158	2,3
AL.CONVOC.POLITICA Y SOCIAL	951	7,3
MOVIMIENTO AL SOCIALISMO	817	0,2
SOCIALISTA DEMOCRATICO	689	0,2
DE LA LIBERACION	557	0,2
COMUNISTA	525	0,1
TRES BANDERAS	377	0,1
AL.UNIDAD IZQ.REVOLUCIONARIA		0,0
BLANCO DE LOS JUBILADOS		0,0
EN BLANCO	2.101	0,6
ANULADOS	2.733	0,7

-CANTIDAD DE VOTOS A ELECTORES DE PRESIDENTE Y VICEPRESIDENTE. ESTRUCTURA PORCENTUAL AL 30 DE OCTUBRE DE 1983 Y 14 DE MAYO DE 1989, SEGUN PARTIDOS POLITICOS

PARTIDO POLITICO	30 DE OCTUBRE DE 1983		PARTIDO POLITICO	14 DE MAYO DE 1989	
	TOTAL DE VOTOS	% TOTAL		TOTAL DE VOTOS	% TOTAL
TOTAL DE VOTANTES	311.095	100,0	TOTAL DE VOTANTES	370.832	100,0
VOTOS POSITIVOS	303.418	97,5	VOTOS POSITIVOS	364.427	98,3
JUSTICIALISTA	137.369	45,3	FREJUPO	160.393	44,0
UCR	135.398	44,6	UCR	98.668	27,1
RENOVADOR DE SALTA	18.844	6,2	CONF. FED. INDEPENDIENTE	72.749	20,0
MOV. POPULAR SALTEÑO	3.197	1,1	UCEDE	11.111	3,1
ALIANZA SALTEÑA	3.089	1,0	FUERZA REPUBLICANA	9.897	2,7
MOV. INTEGR. Y DESARROLLO	1.774	0,6	ALIANZA IZQ.UNIDA	4.303	1,2
INTRANSIGENTE	1.340	0,4	OBRERO	2.735	0,8
DEMOCRATA CRISTIANO	1.122	0,4	FTE.HUMANISTA VERDE	1.492	0,4
OBRERO	475	0,2	AL.UNIDAD SOCIALISTA	1.185	0,3
FRENTE IZQ.POPULAR	454	0,2	UNION PROVINCIAL	966	0,3
ALIANZA DEMOCRATA SOCIALISTA	356	0,1	DE LA LIBERACION	918	0,2
EN BLANCO	4.489	1,4	EN BLANCO	2.591	0,7
ANULADOS	3.188	1,0	ANULADOS	3.814	1,0

-CANTIDAD DE VOTOS PARA DIPUTADOS NACIONALES EN LAS ELECCIONES DE LOS AÑOS
1983/1985/1987/1989/1991 Y DISTRIBUCION PORCENTUAL SEGUN PARTIDOS POLITICOS.

PARTIDOS POLITICOS	TOTAL DE VOTOS	30 DE OCTUBRE DE 1983		PARTIDOS POLITICOS	TOTAL DE VOTOS	3 DE NOVIEMBRE DE 1985	
			%				%
TOTAL DE VOTANTES	311.095		100,0	TOTAL VOTANTES	318.964		100,0
VOTOS POSITIVOS	300.039		96,5	VOTOS POSITIVOS	313.511		98,3
JUSTICIALISTA	135.236		45,1	U. C. R.	109.799		35,0
U. C. R.	126.119		42,0	JUSTICIALISTA	108.060		34,5
RENOVADOR DE SALTA	22.453		7,5	RENOVADOR DE SALTA	71.134		22,7
ALIANZA SALTEÑA	4.656		1,6	TRES BANDERAS D. CRI.	11.653		3,7
MOV. POPULAR SALTEÑO	3.387		1,1	UNION PROVINCIAL	5.461		1,7
				FRE. PU.	1.915		0,6
				AL. UNIDAD SOCIALISTA	1.890		0,6
				INTRANSIGENTE	1.514		0,5
				OBREIRO	1.194		0,4
				HUMANISTA	891		0,3
EN BLANCO	7.868		2,5	EN BLANCO	2.833		0,9
ANULADOS	3.188		1,0	ANULADOS	2.620		0,8

CONTINUACION...

-CANTIDAD DE VOTOS PARA DIPUTADOS NACIONALES EN LAS ELECCIONES DE LOS AÑOS
1983/1985/1987/1989/1991 Y DISTRIBUCION PORCENTUAL SEGUN PARTIDOS POLITICOS.

PARTIDOS POLITICOS	6 DE SETIEMBRE DE 1987		PARTIDOS POLITICOS	14 DE MAYO DE 1989		PARTIDOS POLITICOS	27 DE OCTUBRE DE 1991	
	TOTAL DE VOTOS	%		TOTAL DE VOTOS	%		TOTAL DE VOTOS	%
TOTAL DE VOTANTES	353.106	100,0	TOTAL VOTANTES	370.832	100,0	TOTAL DE VOTANTES	357.319	100,0
VOTOS POSITIVOS	348.340	98,7	VOTOS POSITIVOS	361.287	97,4	VOTOS POSITIVOS	352.485	98,7
FRENTE JUSTICIALISTA	180.984	52,0	FRE. JU. PO.	154.116	42,7	RENOVADOR DE SALTA	189.009	53,6
U. C. R. - CONVERG. DEMOCR.	93.228	26,8	U. C. R.	91.225	25,3	FTE. JUST. UNIDAD-FREJUN	127.796	36,3
RENOVADOR DE SALTA	68.719	19,7	CONF. FED. INDEPENDIENTE	88.294	22,4	U. C. R.	26.804	7,6
INTRANSIGENTE	1.492	0,4	FUERZA REPUBLICANA	8.049	2,2	FUERZA REPUBLICANA	2.265	0,6
OBRERO	953	0,3	U. CE. DE.	7.647	2,1	DEM. CRIST. UNIR A LA GEN.	1.489	0,4
FRENTE AMPLIO	890	0,3	AL. IZQUIERDA UNIDA	4.485	1,2	OBRERO	1.233	0,3
MOV. AL SOCIALISMO	763	0,2	OBRERO	2.826	0,8	AL. CON. POLITICA Y SOCIAL	985	0,3
DE LA LIBERACION	664	0,2	FTE. HUMANISTA VERDE	1.546	0,4	M. A. S.	873	0,2
SOCIALISTA DEMOCRATICO	647	0,2	AL. UNIDAD SOCIALISTA	1.160	0,3	SOCIALISTA DEMOCRATICO	705	0,2
			UNION PROVINCIAL	1.002	0,3	AL. UNIDAD IZQ. REVOL.	609	0,2
			DE LA LIBERACION	937	0,3	TRES BANDERAS	454	0,1
						BLANCO DE LOS JUBILADOS	263	0,1
EN BLANCO	2.179	0,6	EN BLANCO	2.591	0,7	EN BLANCO	2.101	0,6
ANULADOS	1.914	0,5	ANULADOS	3.814	1,0	ANULADOS	2.733	0,8

-CANTIDAD DE ELECTORES HABILITADOS, DE VOTANTES Y PORCENTAJE DE PARTICIPACION.

	30 DE OCTUBRE 1983 (1)	3 DE NOVIEMBRE 1985	6 DE SEPTIEMBRE 1987	14 DE MAYO 1989 (1)	8 DE SEPTIEMBRE 1991 (2)
ELECTORES HABILITADOS	388.537	416.306	440.817	462.114	491.253
TOTAL DE VOTANTES	311.095	318.964	353.106	370.232	357.319
% DE PARTICIPACION	80,1	76,6	80,1	80,3	72,7

NOTA: (1) ELECCION DE PRESIDENTE Y VICEPRESIDENTE.

(2) DATOS PROVISORIOS.

-DISTRIBUCION PORCENTUAL DE LOS AFILIADOS POR PARTIDO POLITICO
Y SEXO. AÑOS 1992-1993.

DIVISION POLITICO ADMINISTRATIVA	MOVIMIENTO DE INTEGRACION Y DESARROLLO				JUSTICIALISTA				UNION CIVICA RADICAL			
	1992		1993		1992		1993		1992		1993	
	VARON	MUJER	VARON	MUJER	VARON	MUJER	VARON	MUJER	VARON	MUJER	VARON	MUJER
TOTAL PROVINCIA	570	412	551	403	61.715	64.749	60.016	63.090	31.781	32.220	30.636	31.386
%	100,0	100,0	100,0	100,0	100,0	100,0	100,0	100,0	100,0	100,0	100,0	100,0
ANTA	5,4	4,4	5,4	4,5	5,3	3,9	5,4	3,9	7,7	7,5	7,9	7,5
CACHI	-	-	-	-	0,9	0,8	0,9	0,8	1,1	1,3	1,1	1,3
CAFAYATE	4,6	3,9	4,5	4,0	1,2	1,1	1,2	1,2	2,0	2,3	2,0	2,4
CAPITAL	38,8	42,2	38,4	41,4	37,2	42,9	37,0	42,7	30,5	34,3	30,3	34,4
CERRILLOS	1,1	0,7	1,1	0,7	2,9	2,7	3,0	2,8	2,9	3,2	2,9	3,2
CHICOANA	-	0,7	-	0,7	2,0	2,0	2,1	2,0	1,5	1,7	1,6	1,7
GRAL. GÜEMES	3,5	1,4	3,4	1,5	5,1	5,3	5,0	5,3	5,1	4,2	5,0	4,2
GRAL. SAN MARTIN	2,4	2,2	2,4	2,0	11,0	10,5	10,9	10,4	16,8	13,8	16,8	13,8
GUACHIPAS	0,2	-	0,2	-	0,5	0,3	0,5	0,4	0,3	0,2	0,3	0,2
IRUYA	-	-	-	-	0,7	0,6	0,8	0,6	0,7	0,7	0,7	0,6
LA CALDERA	0,2	-	0,2	-	1,0	0,9	0,9	0,8	0,3	0,2	0,2	0,2
LA CANDELARIA	3,5	3,2	3,4	3,2	0,8	0,7	0,8	0,7	0,6	0,4	0,6	0,4
LA POMA	-	-	-	-	0,2	0,3	0,2	0,3	0,2	0,3	0,2	0,3
LA VIÑA	0,5	0,5	0,5	0,5	1,4	1,2	1,4	1,2	1,1	1,0	1,1	1,0
LOS ANDES	-	-	-	-	0,9	0,7	0,8	0,7	0,7	0,8	0,7	0,8
METAN	19,8	22,3	20,2	22,6	5,2	5,0	5,3	4,9	5,7	5,0	5,7	5,0
MOLINOS	-	-	-	-	0,8	0,8	0,8	0,8	0,6	0,6	0,6	0,6
ORAN	12,3	9,5	12,6	9,7	11,1	9,8	11,2	9,9	9,5	10,3	9,6	10,4
RIVADAVIA	0,7	1,0	0,7	1,0	2,5	2,3	2,5	2,3	3,6	2,5	3,7	2,5
R. DE LA FRONTERA	3,5	3,4	3,4	3,5	3,0	2,7	3,0	2,8	4,7	4,9	4,8	4,9
R. DE LERMA	3,3	4,6	3,4	4,7	3,4	3,2	3,4	3,2	2,8	3,1	2,6	3,0
SAN CARLOS	0,2	-	0,2	-	0,9	0,8	0,9	0,8	1,1	1,1	1,1	1,0
SANTA VICTORIA	-	-	-	-	2,0	1,5	2,0	1,5	0,5	0,6	0,5	0,6

CONTINUACION ... -DISTRIBUCION PORCENTUAL DE LOS AFILIADOS POR PARTIDO POLITICO
Y SEXO. AÑOS 1992-1993.

DIVISION POLITICO ADMINISTRATIVA	SOCIALISTA DEMOCRATICO		MOVIMIENTO LINEA POPULAR		CONSERVADOR POPULAR		1992		1993			
	1992		1993		1992		1993		1992		1993	
	VARON	MUJER	VARON	MUJER	VARON	MUJER	VARON	MUJER	VARON	MUJER	VARON	MUJER
TOTAL PROVINCIA	937	749	929	723	332	294	322	286	62	71	65	80
%	100,0	100,0	100,0	100,0	100,0	100,0	100,0	100,0	100,0	100,0	100,0	100,0
ANTA	0,3	0,8	0,3	1,0	0,3	-	-	-	-	-	-	-
CACHI	0,4	0,1	0,4	0,1	-	-	-	-	4,8	1,4	-	1,3
CAFAYATE	1,2	0,1	1,2	0,1	-	0,3	-	0,3	-	-	-	-
CAPITAL	59,3	76,2	59,4	76,5	44,3	63,9	44,4	64,0	80,7	76,1	80,1	77,5
CERRILLOS	2,0	2,0	1,9	1,9	1,5	3,1	1,6	3,1	-	4,2	-	3,8
CHICOANA	2,9	1,7	2,9	1,7	-	-	-	-	4,8	4,2	4,6	3,8
GRAL. GÜEMES	5,5	1,5	5,5	1,4	-	0,3	-	0,3	8,1	9,9	7,7	8,8
GRAL. SAN MARTIN	6,3	7,3	6,4	7,7	41,3	26,3	41,0	26,2	-	1,4	-	1,2
GUACHIPAS	0,9	0,1	0,9	-	0,3	-	0,3	-	-	-	-	-
IRUYA	3,7	1,6	2,6	1,6	-	-	-	-	-	-	-	-
LA CALDERA	1,0	0,7	1,0	0,6	-	-	-	-	1,6	-	-	-
LA CANDELARIA	-	-	-	-	-	-	-	-	-	-	-	-
LA POMA	-	-	-	-	-	-	-	-	-	-	-	-
LA VIÑA	1,1	0,7	1,1	0,7	0,3	-	0,3	-	-	1,4	-	1,2
LOS ANDES	0,1	-	0,1	-	-	-	-	-	-	-	-	-
METAN	5,8	1,1	5,8	1,0	0,3	-	0,3	-	-	-	-	-
MOLINOS	0,4	-	0,4	-	0,3	0,3	0,3	0,3	-	-	1,5	-
ORAN	3,6	2,3	3,7	2,1	5,1	3,1	5,6	2,9	-	-	-	-
RIVADAVIA	0,5	0,5	0,5	0,6	1,2	-	1,2	-	-	-	-	-
R. DE LA FRONTERA	2,8	0,4	2,8	0,3	-	-	-	-	-	1,4	1,5	1,2
R. DE LERMA	1,7	1,3	1,6	1,2	4,8	2,7	4,7	2,9	-	-	4,6	1,2
SAN CARLOS	0,9	-	0,9	-	-	-	-	-	-	-	-	-
SANTA VICTORIA	0,6	1,6	0,6	1,5	0,3	-	0,3	-	-	-	-	-

CONTINUACION ... -DISTRIBUCION PORCENTUAL DE LOS AFILIADOS POR PARTIDO POLITICO
Y SEXO. AÑOS 1992-1993.

DIVISION POLITICO ADMINISTRATIVA	UNION DEL CENTRO DEMOCRATICO		FUERZA REPUBLICANA		RENOVADOR DE SALTA							
	1 9 9 2		1 9 9 3		1 9 9 2		1 9 9 3		1 9 9 2		1 9 9 3	
	VARON	MUJER	VARON	MUJER	VARON	MUJER	VARON	MUJER	VARON	MUJER	VARON	MUJER
TOTAL PROVINCIA	441	245	416	239	1.443	813	1.351	777	7.022	6.594	9.714	9.171
%	100,0	100,0	100,0	100,0	100,0	100,0	100,0	100,0	100,0	100,0	100,0	100,0
ANTA	-	-	-	0,4	4,9	6,0	4,6	5,8	4,6	3,6	3,8	3,9
CACHI	0,2	-	0,2	-	0,2	0,4	0,2	0,4	0,7	0,3	0,7	0,2
CAFAYATE	-	-	-	-	0,4	0,6	0,4	0,6	0,3	0,2	0,3	0,4
CAPITAL	52,8	62,4	51,3	61,9	49,1	50,1	48,5	48,9	45,8	53,3	47,2	56,5
CERRILLOS	4,8	2,9	4,3	2,2	0,5	0,5	0,5	0,3	1,7	1,3	1,9	1,6
CHICOANA	7,8	9,0	8,7	9,2	0,3	0,5	0,3	0,4	3,3	2,1	2,7	1,6
GRAL. GÜEMES	1,1	0,4	0,7	0,4	11,6	15,6	11,4	15,8	4,5	3,7	3,6	3,0
GRAL. SAN MARTIN	18,3	13,1	18,8	13,8	7,8	3,7	7,8	3,9	7,3	6,6	9,4	7,6
GUACHIPAS	-	-	-	-	0,3	0,1	0,3	0,1	0,2	0,1	0,2	0,1
IRUYA	-	-	-	-	0,1	0,1	0,1	0,1	0,5	0,2	0,4	0,2
LA CALDERA	-	-	0,2	-	0,8	0,7	0,8	0,8	0,7	0,8	2,1	1,6
LA CANDELARIA	0,2	-	0,2	-	0,9	1,0	1,0	1,0	1,8	1,7	1,8	1,5
LA POMA	-	-	-	-	-	-	-	-	0,4	0,3	0,5	0,5
LA VIÑA	-	0,4	-	0,4	0,4	0,4	0,4	0,5	0,8	0,4	0,6	0,3
LOS ANDES	-	-	-	-	0,3	-	0,3	0,1	0,1	0,1	0,5	0,4
METAN	5,3	6,5	5,3	6,3	15,2	13,4	15,9	14,0	6,4	5,5	5,3	4,5
MOLINOS	-	-	-	-	0,1	0,2	0,1	0,3	0,6	0,5	0,5	0,4
ORAN	8,4	4,5	9,1	4,6	5,6	6,2	5,8	6,6	9,8	10,7	8,8	8,0
RIVADAVIA	-	-	-	-	0,3	0,2	0,3	0,1	2,1	1,5	1,7	1,2
R. DE LA FRONTERA	-	-	-	-	0,4	0,1	0,4	0,1	1,4	1,4	1,3	1,2
R. DE LERMA	1,1	0,8	1,2	0,8	0,6	0,1	0,6	0,1	3,1	3,1	2,9	2,6
SAN CARLOS	-	-	-	-	0,2	0,1	0,3	0,1	1,7	0,8	1,6	0,9
SANTA VICTORIA	-	-	-	-	-	-	-	-	2,2	1,8	2,2	1,8

CONTINUACION ... -DISTRIBUCION PORCENTUAL DE LOS AFILIADOS POR PARTIDO POLITICO
Y SEXO. AÑOS 1992-1993.

DIVISION POLITICO ADMINISTRATIVA	AUTONOMISTA NACIONAL		TRES BANDERAS		BLANCO DE LOS JUBILADOS		1992		1993		1993	
	1992		1993		1992		1993		1992		1993	
	VARON	MUJER	VARON	MUJER	VARON	MUJER	VARON	MUJER	VARON	MUJER	VARON	MUJER
TOTAL PROVINCIA	981	643	947	634	1.145	907	1.104	862	948	635	931	613
%	100,0	100,0	100,0	100,0	100,0	100,0	100,0	100,0	100,0	100,0	100,0	100,0
ANTA	2,6	1,9	2,7	1,9	26,2	21,2	26,6	20,7	0,6	0,3	0,5	0,3
CACHI	0,1	-	0,1	-	0,8	0,7	0,7	0,7	0,1	-	0,1	-
CAFAYATE	1,0	0,9	1,0	1,1	0,5	0,3	0,5	0,3	0,2	0,2	0,2	0,2
CAPITAL	38,9	45,3	38,1	45,0	24,2	24,5	23,6	24,8	82,3	82,4	82,5	82,1
CERRILLOS	0,9	1,6	1,0	1,6	1,7	2,5	1,7	2,7	0,9	1,3	0,9	1,3
CHICOANA	10,9	10,0	11,2	9,8	1,6	0,4	1,6	0,3	0,3	0,3	0,3	0,5
GRAL. GÜEMES	0,5	0,3	0,5	0,3	1,9	2,1	1,9	2,0	0,7	0,6	0,8	0,7
GRAL. SAN MARTIN	1,3	1,6	1,4	1,6	13,2	15,3	13,0	15,0	3,1	4,4	3,1	4,1
GUACHIPAS	2,2	2,5	2,6	2,5	0,3	0,1	0,3	0,2	0,2	0,2	0,2	0,3
IRUYA	-	-	-	-	-	-	-	-	0,1	-	0,1	-
LA CALDERA	0,6	0,3	0,6	0,3	-	-	-	-	0,5	0,2	0,4	0,2
LA CANDELARIA	-	-	-	-	2,4	1,5	2,5	1,6	-	-	-	-
LA POMA	0,2	0,2	0,2	0,2	-	-	-	-	-	-	-	0,2
LA VIÑA	0,6	-	0,6	-	-	-	-	-	0,7	0,8	0,8	0,7
LOS ANDES	-	-	-	-	-	-	-	-	0,1	0,2	0,1	-
METAN	4,8	4,7	4,8	4,7	19,8	20,9	19,9	20,9	0,5	0,3	0,5	0,3
MOLINOS	0,5	0,2	0,4	0,2	-	0,1	-	0,1	-	0,5	-	0,5
ORAN	5,7	4,8	5,6	4,9	0,5	1,0	0,5	1,0	6,5	6,0	6,4	6,2
RIVADAVIA	7,0	5,1	7,3	5,2	1,0	1,3	0,9	1,4	0,4	0,5	0,4	0,5
R. DE LA FRONTERA	17,6	16,6	18,1	16,7	5,0	6,8	5,2	6,8	-	0,5	-	0,5
R. DE LERMA	2,5	2,2	2,3	2,1	0,7	1,1	0,7	1,2	1,1	0,5	1,2	0,5
SAN CARLOS	1,5	2,0	1,4	1,9	0,3	0,1	0,3	0,1	0,3	0,2	0,3	0,2
SANTA VICTORIA	-	-	-	-	-	-	-	-	1,1	0,9	1,1	1,0

CONTINUACION ... -DISTRIBUCION PORCENTUAL DE LOS AFILIADOS POR PARTIDO POLITICO
Y SEXO. AÑOS 1992-1993.

DIVISION POLITICO ADMINISTRATIVA	SOCIALISTA POPULAR		MOVIMIENTO RE- GIONAL SALTEÑO		MODIN		MOV. POR DIGNI- DAD E INDEPEND.			
	1 9 9 2		1 9 9 3		1 9 9 3		1 9 9 3			
	VARON	MUJER	VARON	MUJER	VARON	MUJER	VARON	MUJER		
TOTAL PROVINCIA	1.063	811	1.043	790	38	64	1.438	-	-	941
%	100,0	100,0	100,0	100,0	100,0	100,0	100,0	-	-	100,0
ANTA	3,7	-	-	0,4	2,6	-	4,1	-	-	5,6
CACHI	0,7	-	0,2	-	-	4,7	-	-	-	-
CAFAYATE	0,8	-	-	-	-	1,6	0,8	-	-	0,9
CAPITAL	78,6	62,4	51,3	61,9	71,1	75,0	44,9	-	-	41,3
CERRILLOS	1,8	2,9	4,3	2,2	2,6	1,6	0,3	-	-	0,6
CHICOANA	1,1	9,0	8,7	9,2	2,6	3,1	0,5	-	-	-
GRAL. GÜEMES	2,1	0,4	0,7	0,4	5,3	3,1	12,1	-	-	9,2
GRAL. SAN MARTIN	2,3	13,1	18,8	13,8	2,6	1,6	19,1	-	-	22,2
GUACHIPAS	0,1	-	-	-	-	-	0,1	-	-	-
IRUYA	0,4	-	-	-	-	-	0,1	-	-	-
LA CALDERA	0,4	-	0,2	-	2,6	-	0,3	-	-	0,1
LA CANDELARIA	-	-	0,2	-	-	-	0,2	-	-	-
LA POMA	0,3	-	-	-	-	-	0,1	-	-	0,1
LA VIÑA	0,8	0,4	-	0,4	-	-	0,1	-	-	0,1
LOS ANDES	0,1	-	-	-	-	-	1,0	-	-	0,9
METAN	1,1	6,5	5,3	6,3	2,6	6,3	1,1	-	-	2,4
MOLINOS	0,6	-	-	-	-	-	0,1	-	-	0,2
ORAN	2,4	4,5	9,1	4,6	2,6	-	3,3	-	-	3,5
RIVADAVIA	0,4	-	-	-	-	-	1,0	-	-	1,0
R. DE LA FRONTERA	0,6	-	-	-	-	-	0,1	-	-	0,2
R. DE LERMA	1,3	0,8	1,2	0,8	5,3	1,6	8,0	-	-	9,2
SAN CARLOS	0,2	-	-	-	-	-	0,5	-	-	1,0
SANTA VICTORIA	0,5	-	-	-	-	1,6	1,6	-	-	1,4

CONTINUACION ... -DISTRIBUCION PORCENTUAL DE LOS AFILIADOS POR PARTIDO POLITICO
Y SEXO. AÑOS 1992-1993.

DIVISION POLITICO ADMINISTRATIVA	DEMOCRATA CRISTIANO		INTRANSIGENTE		FEDERAL		1992		1993			
	1992		1993		1992		1993		1992		1993	
	VARON	MUJER	VARON	MUJER	VARON	MUJER	VARON	MUJER	VARON	MUJER	VARON	MUJER
TOTAL PROVINCIA	1.247	1.259	1.242	1.260	510	562	492	552	1.037	983	1.104	1.041
%	100,0	100,0	100,0	100,0	100,0	100,0	100,0	100,0	100,0	100,0	100,0	100,0
ANTA	1,5	1,3	1,7	1,2	3,7	2,1	3,9	2,2	0,5	0,2	0,5	0,2
CACHI	0,1	0,1	0,1	0,1	-	-	-	-	-	-	-	-
CAFAYATE	0,2	0,1	0,2	0,2	1,2	0,2	1,2	0,2	4,6	4,9	4,5	4,3
CAPITAL	52,4	57,1	52,3	57,8	68,5	74,2	67,7	74,3	79,6	81,4	79,2	81,3
CERRILLOS	1,5	1,6	1,4	1,5	0,4	0,7	0,4	0,7	1,8	1,1	1,9	1,1
CHICOANA	1,4	1,2	1,4	1,3	0,2	0,9	0,2	0,9	1,4	0,4	1,5	0,9
GRAL.GÜEMES	2,7	3,7	3,3	3,6	1,6	1,2	1,6	1,3	0,5	0,4	0,5	0,4
GRAL.SAN MARTIN	3,4	3,2	3,1	3,2	4,5	3,2	4,9	3,3	1,4	1,0	1,3	1,1
GUACHIPAS	-	-	-	-	0,4	0,2	0,4	0,2	0,1	0,3	0,1	0,5
IRUYA	0,2	0,2	0,2	0,1	0,4	-	0,4	-	-	-	-	-
LA CALDERA	1,6	0,7	1,3	0,6	0,2	0,2	0,2	0,2	0,4	0,5	0,3	0,6
LA CANDELARIA	1,4	1,7	1,5	1,5	1,2	-	1,2	-	0,2	-	0,2	-
LA POMA	-	-	-	-	-	0,2	-	0,2	-	-	-	0,4
LA VIÑA	0,4	0,2	0,4	-	-	-	-	-	0,9	1,4	0,8	1,3
LOS ANDES	0,2	0,2	0,2	0,3	-	-	-	-	-	-	-	-
METAN	3,5	2,4	4,0	2,5	3,5	2,8	3,7	2,7	0,7	0,9	0,9	0,7
MOLINOS	0,2	-	0,1	-	-	0,2	-	-	0,3	-	0,3	-
ORAN	17,5	14,2	17,3	14,4	2,0	1,1	2,0	1,1	2,3	0,6	2,2	0,5
RIVADAVIA	0,4	0,5	0,4	0,5	1,6	0,6	1,4	0,4	0,1	0,1	0,1	0,1
R.DE LA FRONTERA	3,2	3,5	3,1	3,4	8,4	9,4	8,6	9,6	2,4	3,0	2,3	2,7
R.DE LERMA	7,9	8,1	7,7	7,8	1,4	2,8	1,4	2,7	1,5	1,6	2,2	1,8
SAN CARLOS	0,3	-	0,3	-	0,4	-	0,4	-	1,3	2,2	1,2	2,1
SANTA VICTORIA	-	-	-	-	0,4	-	0,4	-	-	-	-	-

-TOTAL DE COOPERATIVAS POR TIPO Y AÑOS 1980-1985-1989 A 1992.

DIVISION	1980	1985	1989		1990		1991		1992					
	CON-SIN MATRIC.	CON-SIN MATRIC.	CON TOTAL MAT.	SIN MAT.	CON TOTAL MAT.	SIN MAT.	CON TOTAL MAT.	SIN MAT.	CON TOTAL MAT.	SIN MAT.				
TOTAL PROVINCIA	36	41	105	51	54	225	111	114	243	168	75	337	176	161
ANTA	-	-	6	3	3	3	1	2	8	3	5	8	5	3
CACHI	-	-	2	1	1	1	-	1	3	2	1	4	4	-
CAFAYATE	-	-	2	2	-	1	-	1	4	2	2	5	5	-
CAPITAL	36	41	57	26	31	161	79	82	142	108	34	193	99	94
CERRILLOS	-	-	2	-	2	-	-	-	3	2	1	3	3	-
CHICOANA	-	-	3	3	-	3	1	2	6	5	1	11	8	3
GRAL.GÜEMES	-	-	2	2	-	1	1	-	3	2	1	8	3	5
GRAL.SAN MARTIN	-	-	7	3	4	28	12	16	30	26	4	40	18	22
GUACHIPAS	-	-	-	-	-	1	1	-	1	-	1	2	-	2
IRUYA	-	-	1	-	1	3	3	-	2	-	2	2	-	2
LA CALDERA	-	-	-	-	-	2	2	-	-	-	-	4	2	2
LA CANDELARIA	-	-	2	-	2	1	1	-	2	-	2	3	1	2
LA POMA	-	-	-	-	-	-	-	-	-	-	-	-	-	-
LA VIÑA	-	-	-	-	-	2	1	1	2	2	-	4	3	1
LOS ANDES	-	-	1	-	1	2	2	-	-	-	-	3	1	2
METAN	-	-	5	4	1	-	-	-	5	-	5	9	5	4
MOLINOS	-	-	1	1	-	1	1	-	2	1	1	2	1	1
ORAN	-	-	6	4	2	4	1	3	11	7	4	13	8	5
RIVADAVIA	-	-	1	-	1	1	-	1	5	2	3	5	3	2
R.DE LA FRONTERA	-	-	2	1	1	4	2	2	5	4	1	7	3	4
R. DE LERMA	-	-	1	-	1	2	1	1	2	1	1	2	-	2
SAN CARLOS	-	-	2	-	2	2	1	1	4	1	3	5	2	3
SANTA VICTORIA	-	-	2	1	1	2	1	1	3	-	3	4	2	2

NOTA : DE LOS AÑOS 1980 Y 1985 NO SE REGISTRAN DATOS ESPECIFICOS, SOLO SE CONTABA EL
TOTAL DE LOS LEGAJOS POR FALTA DE PERSONAL TECNICO.

DIVISION POLITICO ADMINISTRATIVA	-TOTAL DE MUTUALES POR TIPO DE MUTUAL. PERIODO 1980 A 1992 (1).				
	TOTAL	ASOCIACIONES	CENTROS	MUTUALES	SOCIEDADES
TOTAL PROVINCIA	79	51	7	11	10
ANTA	-	-	-	-	-
CACHI	-	-	-	-	-
CAFAYATE	-	-	-	-	-
CAPITAL	62	41	6	9	6
CERRILLOS	1	1	-	-	-
CHICOANA	1	1	-	-	-
GRAL. GÜEMES	4	2	1	-	1
GRAL. SAN MARTIN	3	1	-	1	1
GUACHIPAS	-	-	-	-	-
IRUYA	-	-	-	-	-
LA CALDERA	-	-	-	-	-
LA CANDELARIA	-	-	-	-	-
LA POMA	-	-	-	-	-
LA VIÑA	-	-	-	-	-
LOS ANDES	-	-	-	-	-
METAN	3	1	-	-	2
MOLINOS	-	-	-	-	-
ORAN	1	1	-	-	-
RIVADAVIA	-	-	-	-	-
R. DE LA FRONTERA	1	-	-	1	-
R. DE LERMA	3	3	-	-	-
SAN CARLOS	-	-	-	-	-
SANTA VICTORIA	-	-	-	-	-

NOTA : (1) LAS MUTUALES NO REGISTRAN MOVIMIENTOS ANUALES COMO LAS COOPERATIVAS.

PRODUCTO BRUTO GEOGRAFICO

AÑOS INICIALES	-P.B.G. TOTAL PERIODOS 1986-1990. TASAS DE VARIACION INTERANUAL.				
	1986	1987	1988	1989	1990
1986	0,00	2,56	1,80	- 3,33	0,79
1987	-	0,00	1,04	- 6,15	0,20
1988	-	-	0,00	- 12,83	- 0,21
1989	-	-	-	0,00	14,23
1990	-	-	-	-	0,00

-ESTRUCTURA DEL PRODUCTO BRUTO GEOGRAFICO POR GRAN DIVISION.
A PRECIOS DE 1986. (EN %).

AÑO	TOTAL	I	II	III	IV	V	VI	VII	VIII	IX
1986	(1.462.409)									
	100,0	15,7	1,7	30,1	2,8	6,5	15,4	1,9	6,8	19,1
1987	(1.499.830)									
	100,0	14,1	1,7	29,7	3,2	7,4	15,4	2,0	6,8	19,7
1988	(1.515.460)									
	100,0	15,7	1,9	29,8	3,5	5,3	15,3	1,5	6,5	20,5
1989	(1.320.997)									
	100,0	15,3	2,1	27,3	3,8	3,4	15,2	1,9	7,1	23,9
1990	(1.508.981)									
	100,0	16,8	1,7	30,8	3,1	2,3	15,4	1,6	6,8	21,5

GRAN DIVISION Y SECTOR	-ESTRUCTURA DEL P.B.G. SEGUN SECTOR.				
	1986	1987	1988	1989	1990
GRAN DIVISION I	100,0	100,0	100,0	100,0	100,0
AGRICULTURA, GANADERIA Y SERVICIOS AGRICOLAS	97,4	97,5	97,4	93,4	98,4
SILVICULTURA Y EXTRACCION DE MADERA	2,6	2,5	2,6	6,6	1,6
PESCA	-	-	-	-	-
GRAN DIVISION II	100,0	100,0	100,0	100,0	100,0
EXPLOTACION DE MINAS DE CARBON	4,5	3,8	2,2	1,6	1,4
PETROLEO CRUDO Y GAS NATURAL	81,5	82,2	83,1	81,7	86,3
MINERALES METALICOS	0,5	-	-	-	-
OTROS MINERALES	13,5	14,0	14,7	16,7	12,3
GRAN DIVISION III	100,0	100,0	100,0	100,0	100,0
PRODUCTOS ALIMENTICIOS					
BEBIDAS Y TABACO	52,7	52,9	50,4	70,7	53,6
TEXTILES, PRENDAS DE VESTIR E IND. DEL CUERO	0,5	0,5	0,5	0,5	0,5
IND. DE LA MADERA Y PRO- DUCTOS DE LA MADERA	1,3	0,3	1,3	1,3	1,3
FAB. Y PROD. DEL PAPEL					
IMPRENTAS Y EDITORIALES	1,2	1,2	1,2	1,2	1,2
FAB. DE SUSTANCIAS Y PRODUCTOS QUIMICOS	40,9	40,7	43,2	22,9	40,0
FAB. DE PRODUCTOS MINERALES NO METALICOS	1,1	1,1	1,1	1,1	1,1
IND. METALICAS BASICAS	0,1	0,1	0,1	0,1	0,1
FAB. DE PROD. METALICOS					
MAQUINARIAS Y EQUIPOS	2,2	2,2	2,2	2,2	2,2
OTRAS INDUSTRIAS MANUFACT.	0,0	0,0	0,0	0,0	0,0

GRAN DIVISION Y SECTOR	CONTINUACION				
	1986	1987	1988	1989	1990
GRAN DIVISION IV	100,0	100,0	100,0	100,0	100,0
ELECTRICIDAD	50,3	44,7	43,3	42,6	47,5
GAS	14,0	23,7	27,3	25,6	18,4
AGUA	35,7	31,6	29,4	31,8	34,3
GRAN DIVISION V	100,0	100,0	100,0	100,0	100,0
CONSTRUCCION PUBLICA	66,8	73,3	67,3	57,1	46,6
CONSTRUCCION PRIVADA	33,2	26,7	32,7	42,9	53,4
GRAN DIVISION VI	100,0	100,0	100,0	100,0	100,0
COMERCIO AL POR MAYOR	35,0	35,0	35,0	35,0	35,0
COMERCIO AL POR MENOR	59,4	59,4	59,4	59,4	59,4
RESTAURANTES Y HOTELES	5,6	5,6	5,6	5,6	5,6
GRAN DIVISION VII	100,0	100,0	100,0	100,0	100,0
TRANSPORTE Y ALMACENAMIENTO	60,3	52,6	57,6	52,2	51,5
COMUNICACIONES	39,7	47,4	42,4	47,8	48,5

GRAN DIVISION Y SECTOR	CONTINUACION...				
	1986	1987	1988	1989	1990
GRAN DIVISION VIII	100,0	100,0	100,0	100,0	100,0
ESTABLECI. FINANCIEROS	20,5	19,8	15,3	8,8	15,9
SEGUROS	2,4	2,7	2,5	2,9	2,3
BIENES INM. Y SERVICIOS PRESTADOS A LAS EMPRESAS	77,1	77,5	82,2	88,3	81,8
GRAN DIVISION IX	100,0	100,0	100,0	100,0	100,0
ADMINISTRACION PUBLICA Y DEFENSA	39,0	40,0	39,5	39,7	39,7
SERVICIOS DE SANEAMIENTO	0,0	0,0	0,0	0,0	0,0
SERVICIOS SOCIALES Y OTROS COMUNALES	51,6	51,1	52,1	51,8	50,9
DIVERSION Y ESPARCIMIENTO	1,6	1,4	1,1	1,1	1,3
SERV. PERSONAL. Y HOGARES	7,8	7,5	7,3	7,4	8,1

GASTO SOCIAL

GASTO

SOCIAL

- 131 -

-ESTRUCTURA PORCENTUAL
DEL GASTO SOCIAL SEGUN
COMPONENTES.

COMPONENTES DEL GASTO	1 9 9 1	1 9 9 2
TOTAL	100,0	100,0
ADMINISTRACION GENERAL	25,1	22,5
SEGURIDAD	8,5	9,5
SALUD	17,0	20,0
CULTURA Y EDUCACION	17,4	21,9
BIENESTAR SOCIAL	12,6	11,6
DESARROLLO DE LA ECONOMIA	19,4	14,5
GASTO SOCIAL	47,0	53,4