



# Encuesta Nacional a Grandes Empresas /2020



Ministerio de Economía  
Argentina

Instituto Nacional de  
Estadística y Censos  
República Argentina



## Encuesta Nacional a Grandes Empresas 2020

Instituto Nacional de Estadística y Censos (INDEC)

**Dirección:** Marco Lavagna

**Dirección Técnica:** Pedro Ignacio Lines

**Dirección de Gestión:** Alejandro Cristian García

**Dirección General de Difusión y Comunicación:** María Silvina Viazzi

Esta publicación ha sido realizada por:

**Dirección Nacional de Cuentas Nacionales:** Marisa Wierny

**Coordinación de Estadísticas de Empresas:** Beatriz Morelli

Participaron en la elaboración de este trabajo: Luis Enrique Vargas Osorio y el equipo de la ENGE

**Coordinación de Producción Gráfica y Editorial:** Marcelo Costanzo

**Diseño y diagramación:** Juan Garavaglia y Claudio Las Heras

**Revisión y corrección:** Soledad Daffra, María Celeste de Rossi y Paula Soto Quiroga

ISBN 978-950-896-613-1

Instituto Nacional de Estadística y Censos  
Encuesta Nacional a Grandes Empresas 2020 / 1a ed. - Ciudad Autónoma de Buenos Aires : Instituto Nacional de Estadística y Censos - INDEC, 2022.  
Libro digital, PDF

Archivo Digital: descarga y online  
ISBN 978-950-896-613-1

1. Estadísticas. 2. Economía de la Empresa. I. Título.  
CDD 318.2



Queda hecho el depósito que fija la Ley 11.723 Libro de edición argentina  
Buenos Aires, enero de 2022

### Signos convencionales

- \* Dato provisorio
- Dato igual a cero
- s Dato confidencial por aplicación de las reglas del secreto estadístico
- ... Dato no disponible a la fecha de presentación de resultados

**Nota:** en los cuadros y gráficos puede haber discrepancias en los totales debidas al redondeo.

### Publicaciones del INDEC

Las publicaciones editadas por el Instituto Nacional de Estadística y Censos están disponibles en [www.indec.gob.ar](http://www.indec.gob.ar) y en el Centro Estadístico de Servicios, ubicado en Av. Presidente Julio A. Roca 609 C1067ABB, Ciudad Autónoma de Buenos Aires, Argentina. También pueden solicitarse al teléfono +54 11 51031-4632 en el horario de atención al público de 9:30 a 16:00. Correo electrónico: [ces@indec.gob.ar](mailto:ces@indec.gob.ar)

Calendario anual anticipado de informes: [www.indec.gob.ar/indec/web/Calendario-Fecha-0](http://www.indec.gob.ar/indec/web/Calendario-Fecha-0)



INDECArgentina



# Encuesta Nacional a Grandes Empresas / 2020

## Índice

	Página
<b>1. Caracterización del panel de grandes empresas.....</b>	<b>5</b>
1.1 Tamaño de las empresas del panel.....	5
1.2 Empresas comunes en los períodos considerados .....	6
1.3 Cobertura sectorial .....	7
1.4 Participación de las grandes empresas en la economía nacional .....	9
<b>2. Resultados del total del panel.....</b>	<b>11</b>
2.1 Agregados macroeconómicos para el total del panel.....	12
2.2 Concentración económica del total del panel.....	22
2.3 Origen del capital para el total del panel.....	28
2.4 Utilidad del total del panel.....	30
2.5 Indicadores económico-financieros para el total del panel.....	32
<b>3. Resultados por sector de actividad económica principal.....</b>	<b>34</b>
3.1 Agregados macroeconómicos por sector de actividad económica principal...35	35
3.2 Origen del capital por sector de actividad económica principal.....	37
3.3 Utilidad por sector de actividad económica principal.....	39
3.4 Indicadores económico-financieros por sector de actividad económica principal...43	43
<b>4. Resultados de las empresas perennes .....</b>	<b>47</b>
4.1 Agregados macroeconómicos de las empresas perennes .....	48
4.2 Origen del capital de las empresas perennes .....	50
4.3 Utilidad de las empresas perennes .....	53
4.4 Indicadores económico-financieros de las empresas perennes .....	55
<b>5. Definiciones, cuadros estadísticos y formularios .....</b>	<b>57</b>
5.1 Clasificador Nacional de Actividades Económicas 2010 (ClnAE 2010).....	58
5.2 Definición de los indicadores económico-financieros.....	59
5.3 Cuadros estadísticos .....	62
5.4 Formularios .....	64



# Encuesta Nacional a Grandes Empresas / 2020

El Instituto Nacional de Estadística y Censos (INDEC) presenta los principales resultados de la Encuesta Nacional a Grandes Empresas (ENGE), referidos a las 500 empresas más grandes del país, correspondientes al período 2016-2020.

Esta encuesta brinda un conjunto integrado de información referida al valor bruto de la producción (VBP), al valor agregado bruto (VAB), la formación bruta de capital fijo, la ocupación, los salarios, las transacciones con el exterior y activos y pasivos, entre otras variables relevantes. Ello la convierte en una herramienta de gran utilidad para el análisis económico y constituye una fuente importante para la elaboración de las cuentas nacionales e internacionales y de otros programas estadísticos; además, brinda información primaria sobre el perfil y el comportamiento de la cúpula empresaria del país.

La ENGE define la empresa como unidad principal de observación y da origen a un sistema continuo y sistemático de estadísticas económicas. La empresa es la unidad de observación más adecuada por constituir una entidad con autonomía en la toma de decisiones y brindar un marco integrado de información.

La importancia de este relevamiento reside en la magnitud de su participación en el conjunto de la actividad económica y por la complejidad de su operatoria. Las grandes empresas se caracterizan, en general, por tener una estructura productiva multisectorial con actividades multilocalizadas, con importantes transacciones económicas y financieras.

Como persona humana o jurídica, la empresa posee y administra un patrimonio, contrae obligaciones, percibe ingresos y decide su utilización, realiza acciones de las cuales es responsable ante la ley y mantiene un sistema contable en el cual registra la evolución y los resultados de su gestión. Desde el punto de vista económico, es una unidad autónoma de decisión que define las estrategias de producción, comercialización y financiación a nivel central.

El panel sobre el que se realiza la encuesta se conforma con información proveniente de encuestas económicas del INDEC, publicaciones económicas y datos de comercio exterior. Para la selección de las empresas más grandes se consideran las ventas y los márgenes de intermediación como mejor aproximación al VBP.

**Advertencia a las personas usuarias:** la aplicación de las normas legales e impositivas del país, durante el período 2015-2017, determina la prohibición de ajustes por inflación y, hasta el año 2015 inclusive, la restricción al giro de utilidades y a la compraventa de divisas. Posteriormente, la Federación Argentina de Consejos Profesionales de Ciencias Económicas (FACPCE) estableció mediante la Resolución 539/2018, que desde los cierres operados a partir del 1 de julio de 2018 deberá reanudarse la aplicación del ajuste por inflación.

En consecuencia, estas medidas pueden afectar los agregados económicos expuestos en el presente informe, debido a que son generados a partir de la información contable exteriorizada por las empresas en los formularios de la encuesta. Los agregados económicos fueron generados en moneda corriente, con información brindada por las empresas en moneda histórica, lo cual se diferencia con los balances de las sociedades donde se aplicó el ajuste por inflación. Cabe aclarar que la utilidad medida por la ENGE no coincide con la que surge de los balances de las empresas, por el tratamiento de los diferentes rubros de gastos y de ingresos, al no incluirse los resultados por tenencia, las diferencias de cambio, los resultados por exposición a los cambios en el poder adquisitivo de la moneda (RECPAM), las diferencias de conversión en balances con moneda funcional dólar y los resultados por participación en otras sociedades.

# 1. Caracterización del panel de grandes empresas

## 1.1 Tamaño de las empresas del panel

La selección de las 500 empresas más grandes del país se realiza en base al valor bruto de su producción, el cual a su vez delimita su tamaño.

En el cuadro 1 se indica el VBP de las empresas, por deciles, para el año 2020. Para construir los deciles se ordena a las empresas de menor a mayor según su VBP, y se las divide en diez grupos de igual tamaño, de modo que el primer decil comprende a las 50 empresas de menor tamaño y el décimo decil abarca a las 50 empresas de mayor tamaño con base en su VBP.

Las empresas que componen el primer decil generaron un VBP de entre 3.126,2 y 4.353,9 millones de pesos en 2020, y las empresas del décimo decil tuvieron un VBP de 43.922,8 millones de pesos como límite inferior.

**Cuadro 1. Valor bruto de la producción por decil.  
Año 2020\***

Decil	Desde	Hasta
Millones de pesos		
Primero	3.126,2	4.353,9
Segundo	4.372,2	5.382,5
Tercero	5.395,4	6.327,3
Cuarto	6.360,2	7.822,6
Quinto	7.858,5	9.615,0
Sexto	9.681,1	11.770,6
Séptimo	11.983,8	16.223,7
Octavo	16.226,5	24.714,0
Noveno	24.788,6	43.008,8
Décimo	43.922,8	y más

**Fuente:** INDEC, Dirección Nacional de Cuentas Nacionales, Encuesta Nacional a Grandes Empresas.

## 1.2 Empresas comunes en los períodos considerados

En la conformación de los paneles para cada año resultan preponderantes las empresas perennes, que son aquellas que han permanecido durante dos o más períodos consecutivos de análisis.

En el cuadro 2 se verifica que, en el bienio 2019-2020, de las 500 grandes empresas, 473 (94,6% del total) participaron en ambos paneles. Asimismo, se observa que a lo largo del quinquenio 2016-2020 la cantidad de empresas perennes ascendió a 404, lo que representa 80,8% del total.

**Cuadro 2. Empresas perennes.  
Años 2016-2020**

Año	Cantidad de empresas perennes	
	Unidades	%
2016 y 2017	458	91,6
2017 y 2018	466	93,2
2018 y 2019	480	96,0
2019 y 2020*	473	94,6
<b>2016, 2017, 2018, 2019 y 2020*</b>	<b>404</b>	<b>80,8</b>

**Fuente:** INDEC, Dirección Nacional de Cuentas Nacionales, Encuesta Nacional a Grandes Empresas.

## 1.3 Cobertura sectorial

La ENGE incluye en su panel empresas que tienen como actividad principal la minería, la industria manufacturera, el suministro de electricidad y gas, el suministro de agua, la gestión de residuos y el saneamiento público, la construcción, el comercio, la actividad de transporte, correo y almacenamiento, los servicios de información y comunicaciones, y otras actividades. Se excluyen del panel las empresas cuyas actividades principales son agropecuarias, financieras o de servicios personales.

En 2020, el 20,6% del panel estaba compuesto por la industria de alimentos, bebidas y tabaco; los combustibles, químicos y plásticos representaron 16,6%; el sector de electricidad, gas, agua, residuos y saneamiento representó 9,2% y finalmente el sector maquinarias, equipos y vehículos representó 8,6% del total.

**Cuadro 3. Composición del panel según actividad principal de la empresa. Años 2016-2020**

Actividad	Año				
	2016	2017	2018	2019	2020*
	Unidades				
<b>Total</b>	<b>500</b>	<b>500</b>	<b>500</b>	<b>500</b>	<b>500</b>
Minas y canteras	44	44	46	44	38
Industria manufacturera	276	268	270	270	277
Alimentos, bebidas y tabaco	96	99	101	100	103
Textiles y cueros	14	9	10	10	8
Combustibles, químicos y plásticos	81	80	79	82	83
Minerales no metálicos, metales y productos de metal	25	22	23	24	25
Maquinarias, equipos y vehículos	46	43	42	40	43
Otros industria manufacturera	14	15	15	14	15
Electricidad, gas, agua, residuos y saneamiento	41	42	43	44	46
Construcción	16	18	20	19	17
Comercio	42	41	41	41	40
Transporte, correo y almacenamiento	31	33	31	31	31
Servicios de información y comunicaciones	26	25	23	23	23
Otras actividades	24	29	26	28	28

Fuente: INDEC, Dirección Nacional de Cuentas Nacionales, Encuesta Nacional a Grandes Empresas.

**Gráfico 1. Composición del panel según actividad principal de la empresa. Año 2020\***

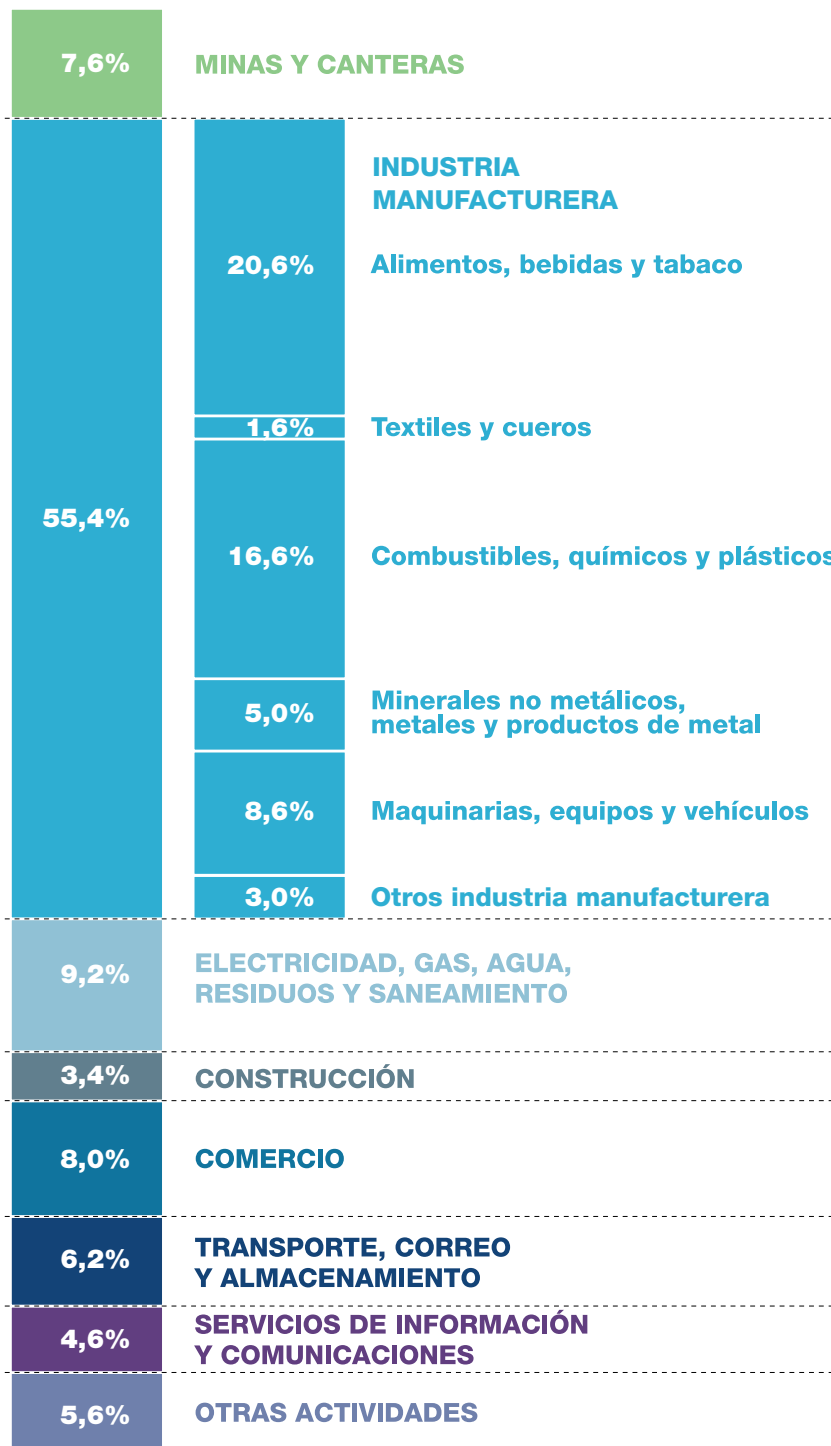

Fuente: INDEC, Dirección Nacional de Cuentas Nacionales, Encuesta Nacional a Grandes Empresas.



## 1.4 Participación de las grandes empresas en la economía nacional

La representatividad del panel de las 500 grandes empresas en el total de la economía del país se obtiene calculando la participación del VBP y el VAB, ambos a precios de productor, generados por el panel, respecto a las mismas variables para el total del país.<sup>1</sup>

En los años 2016-2020 se observa una estable participación del VBP de las grandes empresas respecto al total del VBP nacional. En el año 2020 las grandes empresas representaron el 24,2% del total nacional en términos de VBP.

El valor agregado bruto resultante de la ENGE registra un incremento en la representatividad del panel respecto al total nacional en el quinquenio bajo análisis. Para el año 2016 el ratio VAB ENGE dividido por el VAB total país dio como resultado 17,5%, y para el año 2020 la participación del VAB de las grandes empresas respecto al VAB nacional fue de 18,8%.

**Cuadro 4. Valor bruto de la producción a precios de productor, valor agregado bruto a precios de productor y puestos de trabajo asalariados registrados, según ENGE y total del país. Años 2016-2020**

Componente	Año				
	2016	2017	2018	2019	2020*
Millones de pesos, %					
VBPpp ENGE (a)	3.285.962	4.030.565	6.273.343	9.584.526	11.356.950
VBPpp total país (1) (b)	13.785.740	17.783.782	24.999.210	37.149.125	47.019.843
ratio (a)/(b)	23,8%	22,7%	25,1%	25,8%	24,2%
VABpp ENGE (c)	1.326.483	1.650.370	2.679.001	3.902.503	4.775.360
VABpp total país (1) (d)	7.588.578	9.824.257	13.548.030	20.106.584	25.376.318
ratio (c)/(d)	17,5%	16,8%	19,8%	19,4%	18,8%
Puestos de trabajo asalariados ENGE (e)	836.034	851.856	827.163	816.188	792.146
Puestos de trabajo asalariados registrados total país (1) (f)	10.594.428	10.700.271	10.768.679	10.677.224	10.413.008
ratio (e)/(f)	7,9%	8,0%	7,7%	7,6%	7,6%

(1) Dirección Nacional de Cuentas Nacionales.

**Fuente:** INDEC, Dirección Nacional de Cuentas Nacionales, Encuesta Nacional a Grandes Empresas.

<sup>1</sup> El VBP y el VAB para el total del país a precios de productor se estiman a partir de la adición del VBP y VAB a precios básicos más los impuestos a los productos netos de subsidios (ingresos brutos, específicos, a los débitos y créditos bancarios, a las exportaciones) publicados en los informes técnicos por la Dirección Nacional de Cuentas Nacionales.

**Gráfico 2.1** Valor bruto de la producción a precios de productor, según ENGE y total del país. Año 2020\*

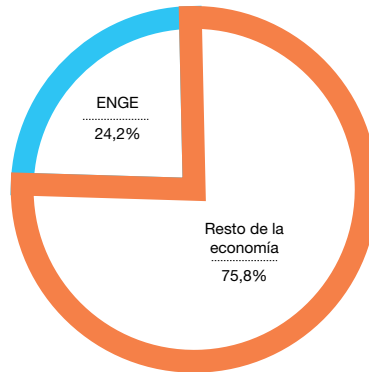

Fuente: INDEC, Dirección Nacional de Cuentas Nacionales, Encuesta Nacional a Grandes Empresas.

**Gráfico 2.2** Valor agregado bruto a precios de productor, según ENGE y total del país. Año 2020\*



Fuente: INDEC, Dirección Nacional de Cuentas Nacionales, Encuesta Nacional a Grandes Empresas.

**Gráfico 2.3** Puestos de trabajo asalariados registrados, según ENGE y total del país. Año 2020\*

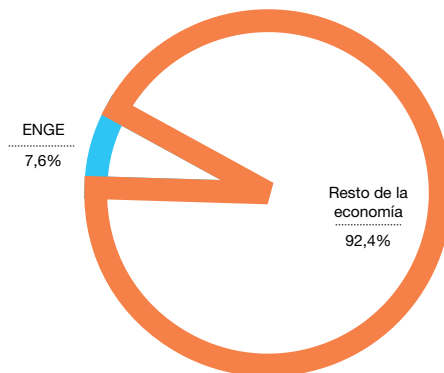

Fuente: INDEC, Dirección Nacional de Cuentas Nacionales, Encuesta Nacional a Grandes Empresas.

## 2. Resultados del total del panel

La unidad de análisis es el panel de las 500 grandes empresas de cada año, por lo que la comparabilidad entre años se refiere al panel, no a las empresas que lo conforman.

Es importante destacar el modo en que deben interpretarse los resultados: todo análisis de un componente inferior al panel debe tratarse como su descripción relativa y no como un fenómeno relacionado con la variable en sí misma o con el sector bajo estudio.

En efecto, una modificación en el comportamiento de una variable o de un sector de actividad económica puede tener origen en un cambio en la demografía empresarial del panel o en una modificación del comportamiento de la variable en sí misma. En este sentido, se resalta que la unidad de análisis es el panel en su conjunto, y las distintas categorías de análisis al interior del panel son descriptivas de su composición.

A lo largo del período 2016-2020 el panel no se compone de las mismas empresas. Cada año se incorporan o se dan de baja empresas debido a nacimientos o crecimientos de empresas existentes, a cierres de empresas o disminución de su tamaño, y debido a fusiones, adquisiciones o absorciones de empresas.

## 2.1 Agregados macroeconómicos para el total del panel

El Sistema de Cuentas Nacionales (SCN 2008) es un sistema de cuentas macroeconómicas basado en un conjunto de conceptos, definiciones, clasificaciones y normas de registro homogéneas y aceptadas internacionalmente, que proporciona un marco para la recopilación y el análisis de datos económicos en forma coherente, consistente e integrada. El objetivo de las cuentas y balances del SCN es registrar en términos monetarios las acciones o acontecimientos económicos que tienen lugar en un período determinado y su efecto en los *stocks* de activos y pasivos al principio y al final de dicho período.

La secuencia de cuentas describe cómo el ingreso se genera, se distribuye, se redistribuye y se utiliza para el consumo o para la adquisición de activos, y cuándo se dispone de activos o se contraen pasivos para adquirir otros activos o para consumir más de lo que permite el ingreso actual.

Las cuentas de la economía presentadas en el SCN 2008 son:

- I. Las **cuentas corrientes** están integradas por la cuenta de producción y las cuentas que muestran la distribución primaria de la renta, su distribución secundaria y su uso. Además de estas cuentas, los registros procedentes del resto del mundo muestran el valor de los bienes y servicios que llegan a la economía nacional desde el resto del mundo y aquellos que son producidos en la Argentina pero que se suministran al resto del mundo. Estos registros son las importaciones y exportaciones de bienes y servicios. Más detalladamente, las cuentas son: cuenta de producción, cuenta de generación del ingreso, cuenta de asignación del ingreso primario, cuenta de distribución secundaria del ingreso y cuenta de utilización del ingreso.
- II. Las **cuentas de acumulación** están representadas por cuatro cuentas dedicadas a las variaciones de valor de los activos que poseen las unidades institucionales y que registran las transacciones de activos financieros y no financieros y las otras variaciones del volumen de activos: cuenta de capital, cuenta financiera, cuenta de otras variaciones de los activos y cuenta de revalorización. El impacto de estas cuatro cuentas se refleja en el balance
- III. Un **balance** presenta, respecto a un momento concreto, los valores de los activos que se poseen y de los pasivos adeudados por una unidad institucional o un grupo de unidades. El balance puede confeccionarse para las unidades institucionales, los sectores institucionales o el total de la economía. Un balance incluye un balance de apertura, el total de las variaciones de los activos y pasivos, y un balance de cierre.

**Gráfico 3. Sistema de Cuentas Nacionales (SCN 2008)**

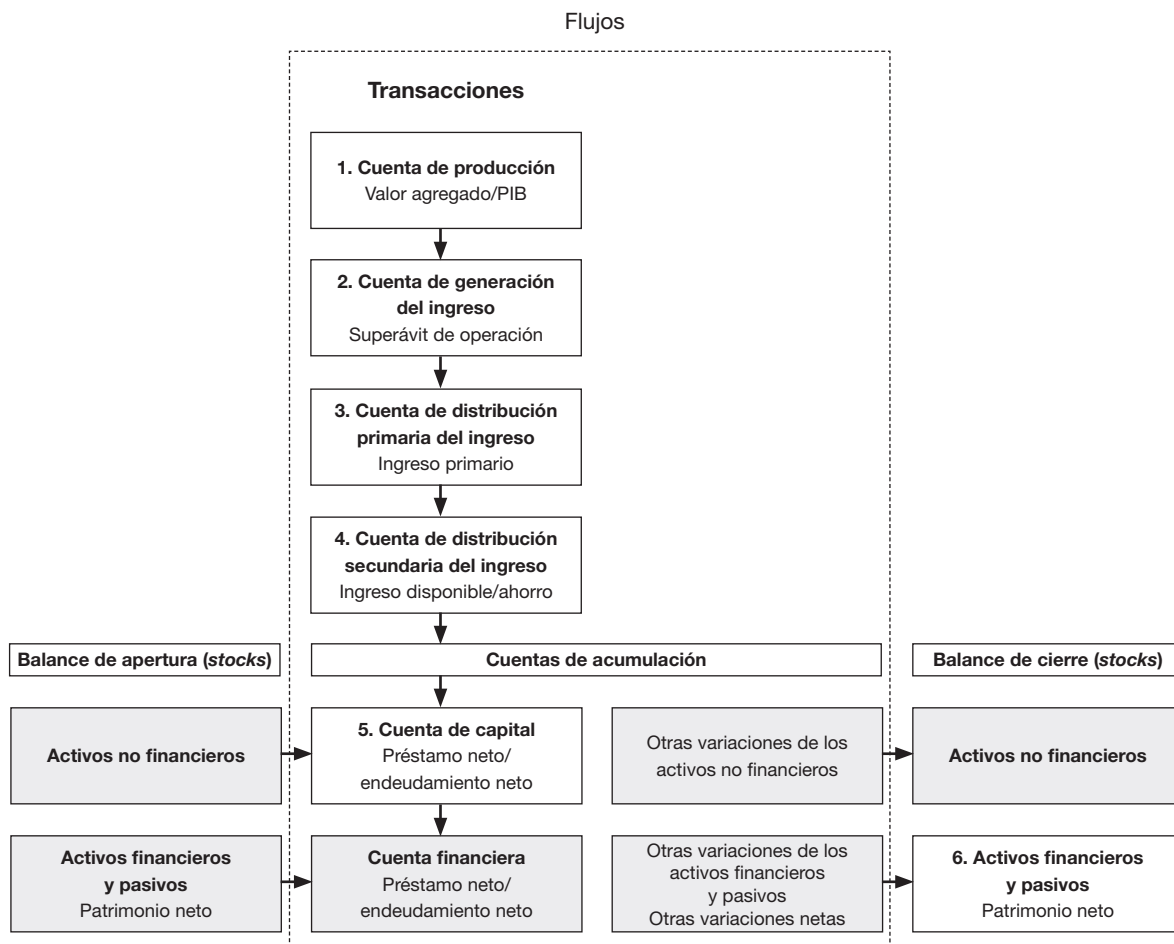

**Nota:** el gráfico muestra el nombre de la cuenta (en negrita) y las partidas equilibradoras del SCN. Las cuentas sombreadas no figuran o no aplican a los datos relevados por la ENGE.

**Fuente:** INDEC, Dirección Nacional de Cuentas Nacionales, Encuesta Nacional a Grandes Empresas.

A continuación se presentan las cuentas corrientes, la cuenta de capital de la cuenta de acumulación, y los activos financieros y pasivos del balance de cierre para 2020.

Uno de los agregados que surge del relevamiento de la ENGE está constituido por la cantidad y los montos de las empresas exportadoras e importadoras que componen el panel junto con su saldo comercial.

Asimismo, desde un punto de vista contable, se presenta el agregado del activo, pasivo y patrimonio neto para el total de las 500 empresas que componen el panel.

Por último, se exhiben los datos de estadísticas laborales, cantidad de asalariados, montos de remuneraciones y costo salarial para el total de las 500 grandes empresas del panel.

**Cuadro 5.1 Cuenta de la producción.**  
**Año 2020\***

Código	▼ Usos/débito		Código	Recursos/crédito	▲
Millones de pesos					
P2	Consumo intermedio p.c.	6.581.590	P1	Valor bruto de la producción	11.356.950
<b>B1g</b>	<b>Valor agregado bruto p.p.</b>	<b>4.775.360</b>			
	<u>Total</u>	<u>11.356.950</u>		<u>Total</u>	<u>11.356.950</u>
P51c	Consumo de capital fijo (-) (¹)	919.235			
B1n	Valor agregado neto p.p.	3.856.125			

(¹) Se utilizan las amortizaciones contables, informadas por las empresas, como aproximación al concepto de Consumo de capital fijo.

**Fuente:** INDEC, Dirección Nacional de Cuentas Nacionales, Encuesta Nacional a Grandes Empresas.

**Cuadro 5.2 Cuenta de generación del ingreso.**  
**Año 2020\***

Código	▼ Usos/débito		Código	Recursos/crédito	▲
Millones de pesos					
D1	Remuneración de asalariados	1.614.625	B1g	Valor agregado bruto	4.775.360
	D11 Sueldos y salarios	1.247.046			
	D12 Contribuciones	283.157			
	D12 Indemnizaciones	84.423			
D2	Impuestos sobre la producción	1.199.364			
D3	Subsidios	-226.525			
<b>B2g</b>	<b>Excedente de explotación bruto</b>	<b>2.187.896</b>			
	<u>Total</u>	<u>4.775.360</u>		<u>Total</u>	<u>4.775.360</u>
P51c	Consumo de capital fijo (-)	919.235			
B2n	Excedente de explotación neto	1.268.660			

**Fuente:** INDEC, Dirección Nacional de Cuentas Nacionales, Encuesta Nacional a Grandes Empresas.

**Cuadro 5.3 Cuenta de asignación del ingreso primario.  
Año 2020\***

Código	▼ Usos/débito		Código	Recursos/crédito	▲
Millones de pesos					
			B2g	Excedente de explotación bruto	2.187.896
D4	Rentas de la propiedad	782.632	D4	Rentas de la propiedad	219.933
D41	Intereses	462.770	D41	Intereses	207.227
D42	Rentas distribuidas de las sociedades	202.540	D42	Rentas distribuidas de las sociedades	12.129
D45	Rentas de la tierra	117.322	D45	Rentas de la tierra	577
<b>B5g</b>	<b>Saldo de ingresos primarios bruto</b>	<b>1.625.196</b>			
	Total	2.407.829		Total	2.407.829
P51c	Consumo de capital fijo (-)	919.235			
B5n	Saldo de ingresos primarios neto	705.961			

Fuente: INDEC, Dirección Nacional de Cuentas Nacionales, Encuesta Nacional a Grandes Empresas.

**Cuadro 5.4 Cuenta de distribución secundaria del ingreso.  
Año 2020\***

Código	▼ Usos/débito		Código	Recursos/crédito	▲
Millones de pesos					
D51	Impuestos corrientes sobre la renta	229.328	B5g	Saldo de ingresos primarios brutos	1.625.196
D622	Indemnizaciones (otras prestaciones de los seguros sociales)	84.423	D612	Indemnizaciones (contribuciones imputadas de los empleadores)	84.423
<b>B6g</b>	<b>Ingreso disponible bruto = ahorro bruto</b>	<b>1.395.868</b>			
	Total	1.709.619		Total	1.709.619
P51c	Consumo de capital fijo (-)	919.235			
B6n	Ingreso disponible neto = ahorro neto	476.633			

Fuente: INDEC, Dirección Nacional de Cuentas Nacionales, Encuesta Nacional a Grandes Empresas.

**Cuadro 5.5 Cuenta de capital.**  
**Año 2020\***

Código	Variación en los activos/ usos		Código	Variación en los pasivos/fuentes	
Millones de pesos					
P5g	Formación bruta de capital	1.262.669	B6g	Ingreso disponible bruto = ahorro bruto	1.395.868
P51g	Formación bruta de capital fijo	699.163			
P5111	Adquisiciones de nuevos activos fijos	760.239			
P5112	Adquisiciones de activos fijos existentes	14.986			
P5113	Cesiones de activos fijos existentes	-76.063			
P52 AN12	Cambios en existencias	563.507			
NP	Adquisiciones menos disposiciones de activos no producidos	19.137			
<b>B9</b>	<b>Préstamo neto (+) / endeudamiento neto (-)</b>	<b>114.062</b>			
	<b>Total</b>	<b>1.395.868</b>		<b>Total</b>	<b>1.395.868</b>

Fuente: INDEC, Dirección Nacional de Cuentas Nacionales, Encuesta Nacional a Grandes Empresas.



**Cuadro 5.5.a Cuenta de capital. Formación bruta de capital por tipo de activo.  
Año 2020\***

Código	Cambios en los activos	Código	Cambios en los pasivos
Millones de pesos			
P5g	Formación bruta de capital	B6g	Ingreso disponible bruto = ahorro bruto
	1.262.669		1.395.868
P51g AN112	Edificios y estructuras		
	541.351		
P51g AN113	Maquinaria y equipo		
	143.474		
P51g AN1131	Equipo de transporte		
	7.382		
P51g AN1132	Equipo TIC		
	13.293		
P51g AN1139	Otras maquinarias y equipos		
	122.799		
P51g AN117	Productos de propiedad intelectual		
	14.338		
P51g AN1172	Exploración y evaluación minera		
	2.322		
P51g AN1173	Programas de informática y bases de datos		
	9.715		
P51g AN1174	Originales para esparcimiento, literarios o artísticos		
	16		
P51g AN1179	Otros productos de propiedad intelectual		
	2.284		
P52 AN12	Cambios en existencias		
	563.507		
NP	Adquisiciones menos disposiciones de activos no producidos		
	19.137		
<b>B9</b>	<b>Préstamo neto (+) / endeudamiento neto (-)</b>		
	<b>114.062</b>		
	<u>Total</u>	<u>1.395.868</u>	<u>Total</u>
			<u>1.395.868</u>

Fuente: INDEC, Dirección Nacional de Cuentas Nacionales, Encuesta Nacional a Grandes Empresas.

**Cuadro 5.6 Balance financiero.**  
**Al 31 de diciembre de 2020\***

Código	▼	Activos	Código	Pasivos/posición financiera neta	▲	
Millones de pesos						
<b>AF</b>		<b>Activos financieros</b>	<b>6.359.581</b>	<b>AF</b>	<b>Pasivos</b>	<b>9.325.166</b>
AF2		Dinero legal y depósitos	887.821	AF3	Títulos de deuda	1.119.278
AF3		Títulos de deuda	376.371	AF4	Préstamos	7.083.688
AF4		Préstamos	3.746.617	AF8	Otras cuentas por cobrar/por pagar	1.122.200
AF5		Participaciones de capital y participaciones en fondos de inversión	1.150.781		<b>Posición financiera neta</b>	<b>-2.965.585</b>
AF8		Otras cuentas por cobrar/por pagar	197.991			
		<b>Total</b>	<b>6.359.581</b>		<b>Total</b>	<b>6.359.581</b>

**Fuente:** INDEC, Dirección Nacional de Cuentas Nacionales, Encuesta Nacional a Grandes Empresas.

Del análisis de los datos de comercio exterior surge que, de las 500 empresas que componen el panel, 325 realizaron exportaciones por un valor de 2.842.774 millones de pesos durante 2020, y 435 empresas realizaron importaciones por un valor de 1.472.597 millones de pesos. Esto da como resultado un saldo comercial de 1.370.178 millones de pesos.

**Cuadro 6.1 Empresas exportadoras e importadoras y saldo comercial.**  
**Años 2016-2020**

Componente	Año				
	2016	2017	2018	2019	2020*
Unidades, millones de pesos					
Empresas que exportan	326	316	322	321	325
Exportación	660.241	737.559	1.343.374	2.499.934	2.842.774
Empresas que importan	425	419	432	437	435
Importación	419.576	574.360	1.003.582	1.269.813	1.472.597
Saldo comercial	240.666	163.199	339.791	1.230.121	1.370.178

**Fuente:** INDEC, Dirección Nacional de Cuentas Nacionales, Encuesta Nacional a Grandes Empresas.

**Gráfico 4.1 Empresas exportadoras e importadoras y saldo comercial.  
Años 2016-2020**

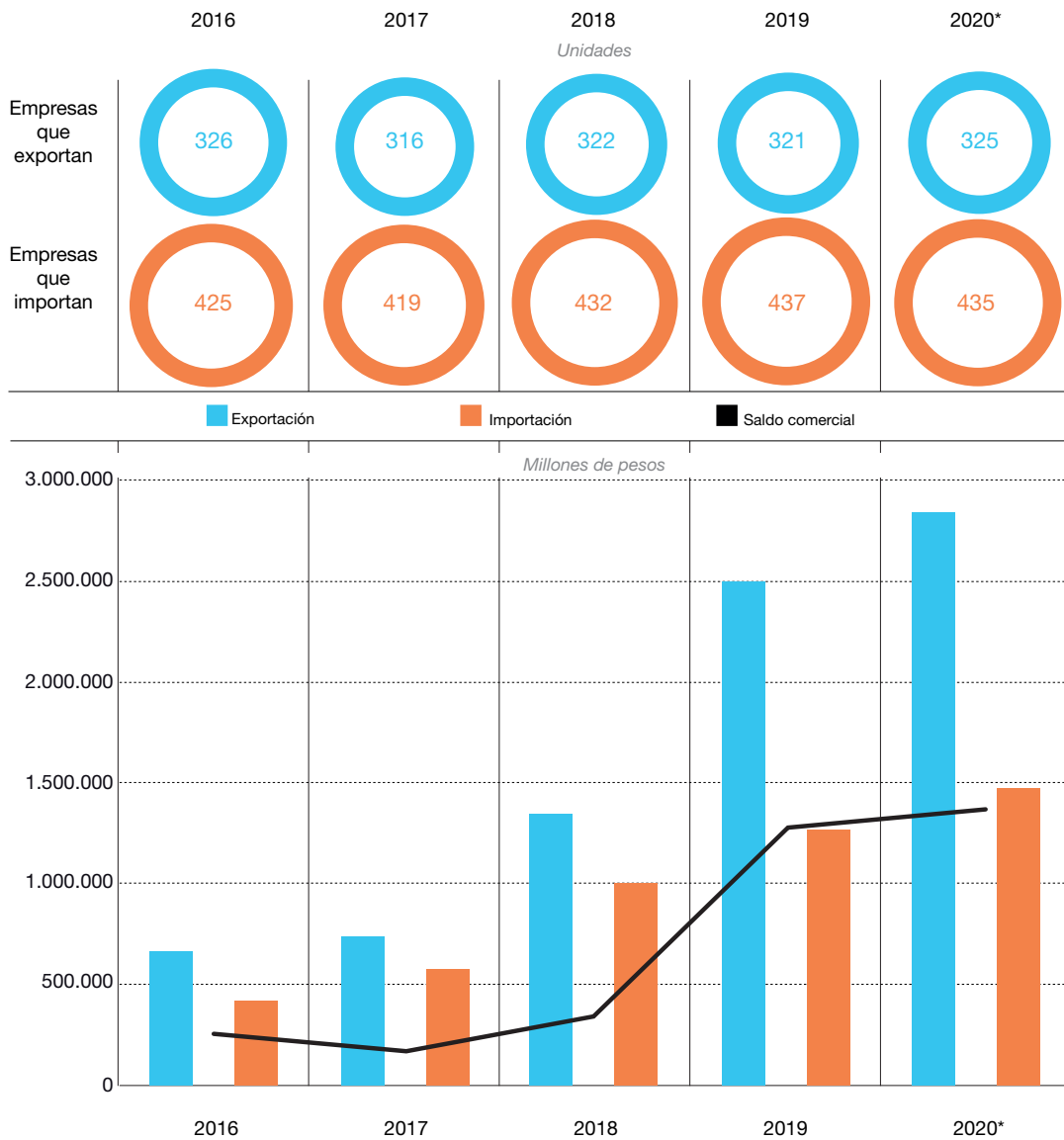

Fuente: INDEC, Dirección Nacional de Cuentas Nacionales, Encuesta Nacional a Grandes Empresas.

El estado de evolución del patrimonio neto agregado de las empresas del panel arroja, para 2020, un resultado positivo de 9.099.657 millones de pesos, como consecuencia de la resta del activo total menos pasivo total: 18.424.823 y 9.325.166 millones de pesos, respectivamente.

**Cuadro 6.2 Activo, pasivo y patrimonio neto.  
Años 2016-2020**

Componente	Año				
	2016	2017	2018	2019	2020*
Millones de pesos					
<b>Activo total</b>	<b>3.169.835</b>	<b>4.068.990</b>	<b>8.701.811</b>	<b>13.634.031</b>	<b>18.424.823</b>
Activo corriente	1.391.347	1.806.163	3.107.749	4.512.451	6.185.130
Activo no corriente	1.778.488	2.262.827	5.594.062	9.121.580	12.239.693
<b>Pasivo total</b>	<b>1.894.043</b>	<b>2.436.025</b>	<b>4.419.498</b>	<b>6.894.589</b>	<b>9.325.166</b>
Pasivo corriente	1.241.499	1.588.783	2.719.907	4.124.280	5.375.247
Pasivo no corriente	652.544	847.242	1.699.592	2.770.309	3.949.919
<b>Patrimonio neto</b>	<b>1.275.792</b>	<b>1.632.965</b>	<b>4.282.312</b>	<b>6.739.442</b>	<b>9.099.657</b>

Fuente: INDEC, Dirección Nacional de Cuentas Nacionales, Encuesta Nacional a Grandes Empresas.

**Gráfico 4.2 Activo, pasivo y patrimonio neto.  
Años 2016-2020**

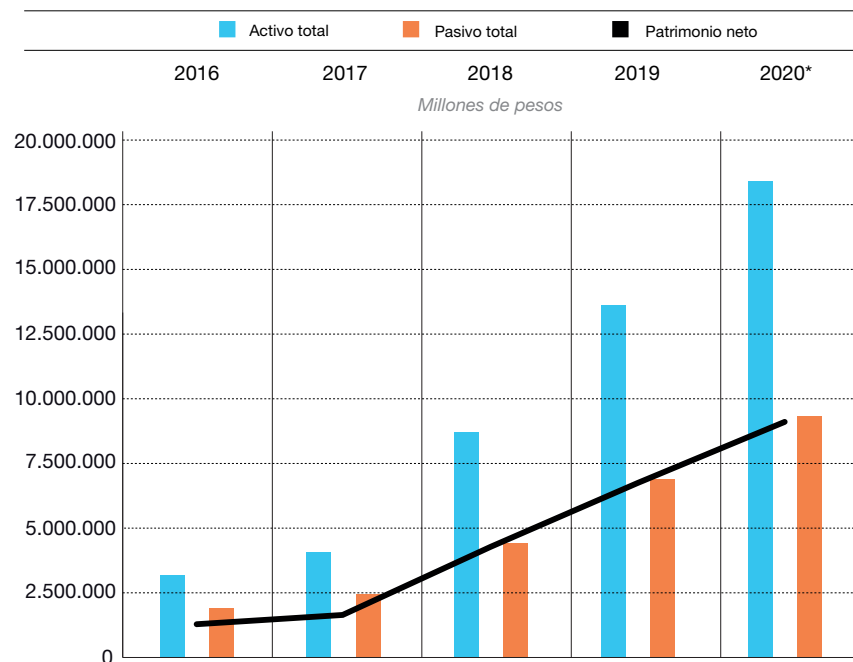

Fuente: INDEC, Dirección Nacional de Cuentas Nacionales, Encuesta Nacional a Grandes Empresas.

Por último se presentan las estadísticas laborales, las cuales para 2020 registraron 792.146 asalariados, con remuneraciones por un valor de 1.331.468 millones de pesos, que sumadas a las contribuciones patronales, se obtiene el costo salarial, el cual fue de 1.614.625 millones de pesos.

Como dato adicional, se exponen los montos pagados por honorarios a directores y síndicos, los cuales no se encuentran incluidos en el componente asalariados, que para 2020 alcanzaron los 13.761 millones de pesos.

**Cuadro 6.3 Puestos de trabajo asalariados, remuneraciones y costo salarial. Años 2016-2020**

Componente	Año				
	2016	2017	2018	2019	2020*
Puestos y millones de pesos					
Asalariados	836.034	851.856	827.163	816.188	792.146
Remuneraciones (¹)	423.222	552.514	698.521	1.009.232	1.331.468
Costo salarial	518.368	677.671	853.764	1.226.816	1.614.625
Honorarios a directores y síndicos	4.792	4.930	6.993	9.445	13.761

(¹) Incluye sueldos y salarios e indemnizaciones.

Fuente: INDEC, Dirección Nacional de Cuentas Nacionales, Encuesta Nacional a Grandes Empresas.

**Gráfico 4.3 Cantidad de asalariados. Años 2016-2020**

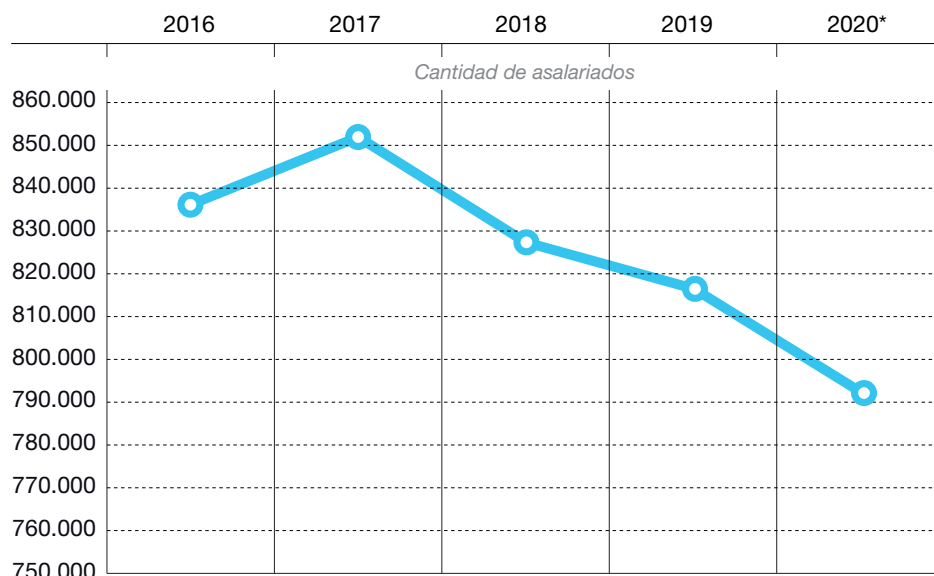

Fuente: INDEC, Dirección Nacional de Cuentas Nacionales, Encuesta Nacional a Grandes Empresas.

## 2.2 Concentración económica del total del panel

La concentración económica, específicamente el grado de concentración sectorial o empresarial, constituye un aspecto relevante para caracterizar la economía. La concentración hace referencia al grado en que un reducido número de grandes empresas controlan la producción de la economía en su conjunto.

El grado de concentración de una economía depende del número de empresas existentes y la desigualdad de su tamaño. De esta forma, la economía estará más concentrada cuanto menor sea el número de empresas que operan en ella y cuanto mayores sean las diferencias en su tamaño.

La estimación de concentración económica en el panel de las 500 empresas más grandes del país se realiza en función de cinco variables: el VAB, la utilidad, las exportaciones, los impuestos sobre la producción y los puestos de trabajo de los asalariados para las 4, 8, 20, 50, 100 y 200 empresas de mayor tamaño según su VBP.

Para comenzar con el análisis se expone la participación en el VAB del panel de las empresas de mayor tamaño ordenadas decrecientemente en función al VBP.

En 2020 se observa que las 4 empresas más grandes del panel participan en 12,7% del VAB del total de las 500 empresas. Asimismo, la mitad del VAB es explicado por las 50 empresas más grandes: la participación en 2020 fue del 50,4%. Del mismo modo, se observa que las 200 empresas más grandes explican el 80,2% del VAB del panel en el último año bajo análisis.

**Cuadro 7.1 Grado de concentración según valor agregado bruto. Años 2016-2020**

Empresas ordenadas por valor bruto de la producción	Valor agregado bruto					Participación porcentual				
	Año					Año				
	2016	2017	2018	2019	2020*	2016	2017	2018	2019	2020*
	Millones de pesos					%				
<b>Total del panel de 500 empresas</b>	<b>1.326.483</b>	<b>1.650.370</b>	<b>2.679.001</b>	<b>3.902.503</b>	<b>4.775.360</b>	<b>100,0</b>	<b>100,0</b>	<b>100,0</b>	<b>100,0</b>	<b>100,0</b>
Las 4 empresas más grandes	152.357	211.374	396.096	516.192	607.193	11,5	12,8	14,8	13,2	12,7
Las 8 empresas más grandes	241.198	328.451	557.379	798.062	856.301	18,2	19,9	20,8	20,5	17,9
Las 20 empresas más grandes	387.889	533.944	912.302	1.263.576	1.575.549	29,2	32,4	34,1	32,4	33,0
Las 50 empresas más grandes	626.811	793.336	1.350.558	1.939.591	2.404.846	47,3	48,1	50,4	49,7	50,4
Las 100 empresas más grandes	850.661	1.051.783	1.753.579	2.513.905	3.088.769	64,1	63,7	65,5	64,4	64,7
Las 200 empresas más grandes	1.049.806	1.299.197	2.151.515	3.120.055	3.829.658	79,1	78,7	80,3	80,0	80,2

**Fuente:** INDEC, Dirección Nacional de Cuentas Nacionales, Encuesta Nacional a Grandes Empresas.

Respecto a la utilidad antes del impuesto a las ganancias, a continuación puede observarse que en 2020 las 4 empresas más grandes tienen utilidad negativa (-11,9% sobre el total de la utilidad), las 50 más grandes participan en 44,2%, y las 200 empresas más grandes del panel participan en 84,4%.

**Cuadro 7.2 Grado de concentración según utilidad.  
Años 2016-2020**

Empresas ordenadas por valor bruto de la producción	Utilidad (%)					Participación porcentual				
	Año					Año				
	2016	2017	2018	2019	2020*	2016	2017	2018	2019	2020*
	Millones de pesos					%				
<b>Total del panel de 500 empresas</b>	<b>219.211</b>	<b>228.141</b>	<b>606.744</b>	<b>672.530</b>	<b>705.961</b>	<b>100,0</b>	<b>100,0</b>	<b>100,0</b>	<b>100,0</b>	<b>100,0</b>
Las 4 empresas más grandes	6.359	7.662	38.744	42.908	-83.794	2,9	3,4	6,4	6,4	-11,9
Las 8 empresas más grandes	19.589	20.329	89.613	59.685	-54.290	8,9	8,9	14,8	8,9	-7,7
Las 20 empresas más grandes	45.519	60.618	204.296	132.061	87.967	20,8	26,6	33,7	19,6	12,5
Las 50 empresas más grandes	94.579	93.354	313.269	249.158	311.750	43,1	40,9	51,6	37,0	44,2
Las 100 empresas más grandes	139.348	130.453	405.207	395.177	444.787	63,6	57,2	66,8	58,8	63,0
Las 200 empresas más grandes	170.486	171.097	506.072	526.883	596.073	77,8	75,0	83,4	78,3	84,4

(1) La utilidad antes del pago del impuesto a las ganancias se obtiene descontando del valor agregado bruto a precios de productor las amortizaciones, los impuestos sobre la producción netos de subsidios, los salarios, las contribuciones, las indemnizaciones y las rentas de la propiedad netas. Por lo tanto, este concepto puede arrojar resultados positivos (ganancia) o negativos (pérdida).

**Fuente:** INDEC, Dirección Nacional de Cuentas Nacionales, Encuesta Nacional a Grandes Empresas.

En relación con las exportaciones de bienes por parte de las empresas para 2020, se observa que las 20 empresas más grandes del panel concentran el 54,6% del total, las 100 más importantes lo hacen con el 77,7%, y las 200 más grandes concentran el 91,3% de las exportaciones.

**Cuadro 7.3 Grado de concentración según exportaciones.  
Años 2016-2020**

Empresas ordenadas por valor bruto de la producción	Exportaciones					Participación porcentual				
	Año					Año				
	2016	2017	2018	2019	2020*	2016	2017	2018	2019	2020*
	Millones de pesos					%				
<b>Total del panel de 500 empresas</b>	<b>660.241</b>	<b>737.559</b>	<b>1.343.374</b>	<b>2.499.934</b>	<b>2.842.774</b>	<b>100,0</b>	<b>100,0</b>	<b>100,0</b>	<b>100,0</b>	<b>100,0</b>
Las 4 empresas más grandes	16.788	21.425	47.560	266.708	341.461	2,5	2,9	3,5	10,7	12,0
Las 8 empresas más grandes	113.618	68.768	237.060	468.789	680.092	17,2	9,3	17,6	18,8	23,9
Las 20 empresas más grandes	343.971	286.725	636.430	1.259.483	1.552.174	52,1	38,9	47,4	50,4	54,6
Las 50 empresas más grandes	416.016	486.352	926.670	1.756.455	1.949.638	63,0	65,9	69,0	70,3	68,6
Las 100 empresas más grandes	529.586	595.152	1.055.401	2.065.623	2.208.183	80,2	80,7	78,6	82,6	77,7
Las 200 empresas más grandes	577.374	647.845	1.209.153	2.283.019	2.594.097	87,4	87,8	90,0	91,3	91,3

**Fuente:** INDEC, Dirección Nacional de Cuentas Nacionales, Encuesta Nacional a Grandes Empresas.

Respecto a los impuestos sobre la producción, para 2020, las 4 empresas más grandes explican el 19,0% de los impuestos, las 50 más grandes participan en un 69,7%, y las 200 empresas más grandes del panel, en 89,8%.

**Cuadro 7.4 Grado de concentración según impuestos sobre la producción. Años 2016-2020**

Empresas ordenadas por valor bruto de la producción	Impuestos sobre la producción					Participación porcentual				
	Año					Año				
	2016	2017	2018	2019	2020*	2016	2017	2018	2019	2020*
	Millones de pesos					%				
<b>Total del panel de 500 empresas</b>	<b>363.264</b>	<b>434.581</b>	<b>580.603</b>	<b>931.296</b>	<b>1.199.364</b>	<b>100,0</b>	<b>100,0</b>	<b>100,0</b>	<b>100,0</b>	<b>100,0</b>
Las 4 empresas más grandes	81.478	90.527	129.673	160.535	228.197	22,4	20,8	22,3	17,2	19,0
Las 8 empresas más grandes	136.271	159.946	171.237	270.795	389.560	37,5	36,8	29,5	29,1	32,5
Las 20 empresas más grandes	198.961	231.629	317.897	496.841	688.250	54,8	53,3	54,8	53,3	57,4
Las 50 empresas más grandes	245.699	292.872	388.117	641.498	836.196	67,6	67,4	66,8	68,9	69,7
Las 100 empresas más grandes	291.616	350.359	462.846	734.416	956.185	80,3	80,6	79,7	78,9	79,7
Las 200 empresas más grandes	325.458	388.493	517.321	830.312	1.077.086	89,6	89,4	89,1	89,2	89,8

Fuente: INDEC, Dirección Nacional de Cuentas Nacionales, Encuesta Nacional a Grandes Empresas.

Las 4 empresas más grandes según el VBP de 2020 emplean el 4,2% del total de puestos de trabajo asalariado. Por otro lado, las primeras 50 empresas de mayor tamaño del panel concentran el 28,8% de los puestos de trabajo; las 100 empresas más grandes participan en 44,3%; y las 200 empresas más grandes emplean 63,8% del total.

**Cuadro 7.5 Grado de concentración según puestos de trabajo asalariado. Años 2016-2020**

Empresas ordenadas por valor bruto de la producción	Puestos de trabajo asalariado					Participación porcentual				
	Año					Año				
	2016	2017	2018	2019	2020*	2016	2017	2018	2019	2020*
	Cantidad					%				
<b>Total del panel de 500 empresas</b>	<b>836.034</b>	<b>851.856</b>	<b>827.163</b>	<b>816.188</b>	<b>792.146</b>	<b>100,0</b>	<b>100,0</b>	<b>100,0</b>	<b>100,0</b>	<b>100,0</b>
Las 4 empresas más grandes	13.331	25.537	36.365	13.722	33.216	1,6	3,0	4,4	1,7	4,2
Las 8 empresas más grandes	21.595	37.437	48.898	43.484	40.593	2,6	4,4	5,9	5,3	5,1
Las 20 empresas más grandes	60.546	94.768	84.809	85.686	80.055	7,2	11,1	10,3	10,5	10,1
Las 50 empresas más grandes	253.091	250.095	216.916	224.931	228.255	30,3	29,4	26,2	27,6	28,8
Las 100 empresas más grandes	408.501	408.833	370.891	353.335	351.218	48,9	48,0	44,8	43,3	44,3
Las 200 empresas más grandes	564.609	568.193	530.662	517.741	505.690	67,5	66,7	64,2	63,4	63,8

Fuente: INDEC, Dirección Nacional de Cuentas Nacionales, Encuesta Nacional a Grandes Empresas.



Las medidas de concentración están relacionadas con la curva de concentración. Estas curvas describen la relación entre el porcentaje acumulado de una variable y el número acumulado de empresas, ordenadas de acuerdo a su tamaño. La desigualdad en el tamaño de las empresas se expresa en la concavidad de la curva de concentración. A su vez, la verticalidad u horizontalidad de la curva expresa el grado de concentración de la variable en el panel.

En los gráficos siguientes, donde el análisis es por decil, se muestran las curvas de concentración expresadas en términos de VAB, utilidad, exportaciones, impuestos sobre la producción y puestos de trabajo asalariado para 2019 y 2020.

Para 2020, se puede observar que la participación porcentual en los impuestos sobre la producción es la variable con mayor concentración, aproximadamente, el 70% de la variable se concentra en las 50 empresas más grandes; le siguen las exportaciones, el VAB, la utilidad y, por último, los puestos de trabajo.

Por otra parte, se observa que la participación en las exportaciones de las empresas más grandes del panel tiene un grado de concentración menor en 2020 respecto al año anterior y mayor en lo que respecta a la utilidad. En términos de VAB, impuestos sobre la producción y puestos de trabajo, podríamos decir que el grado de concentración de las variables no sufrió cambios en los años bajo análisis.

**Gráfico 5.1 Participación porcentual en el valor agregado bruto. Años 2019-2020**

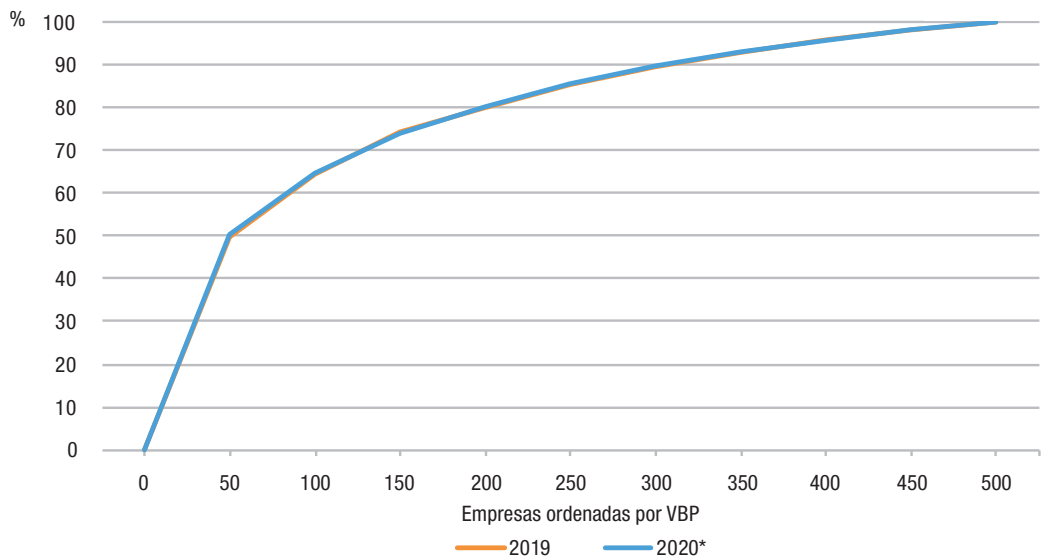

**Fuente:** INDEC, Dirección Nacional de Cuentas Nacionales, Encuesta Nacional a Grandes Empresas.

**Gráfico 5.2 Participación porcentual en la utilidad.  
Años 2019-2020**

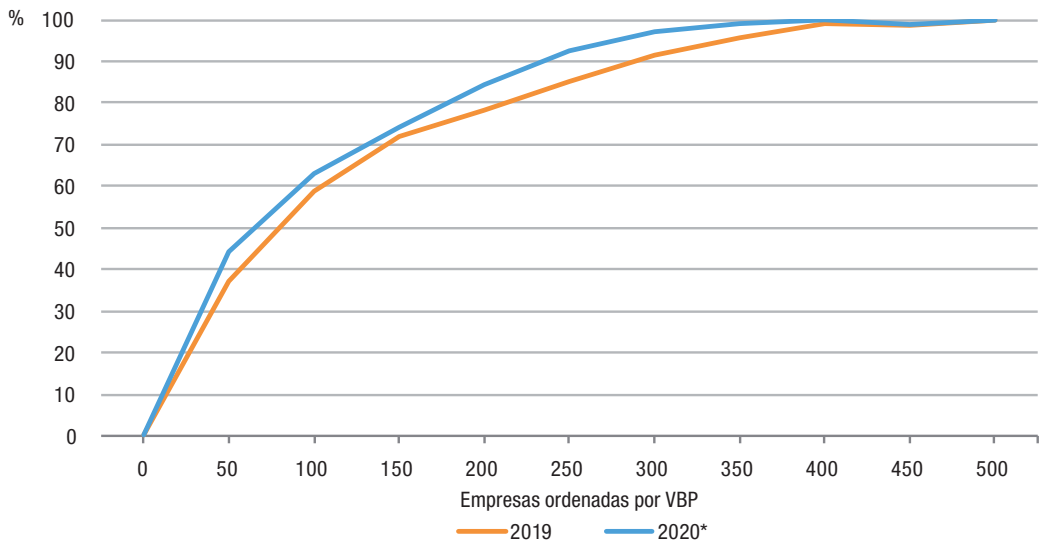

Fuente: INDEC, Dirección Nacional de Cuentas Nacionales, Encuesta Nacional a Grandes Empresas.

**Gráfico 5.3 Participación porcentual en las exportaciones.  
Años 2019-2020**

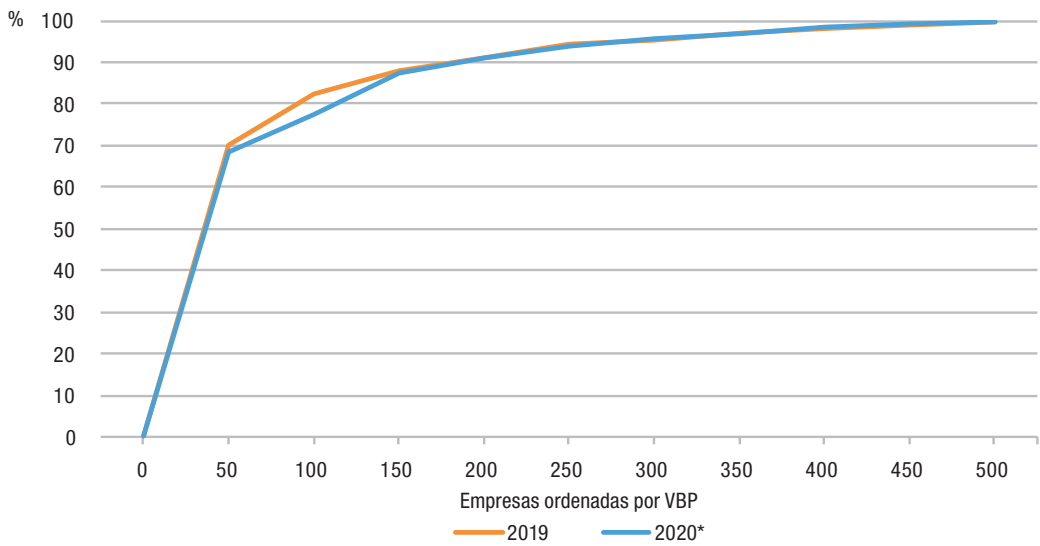

Fuente: INDEC, Dirección Nacional de Cuentas Nacionales, Encuesta Nacional a Grandes Empresas.

**Gráfico 5.4 Participación porcentual en los impuestos sobre la producción. Años 2019-2020**

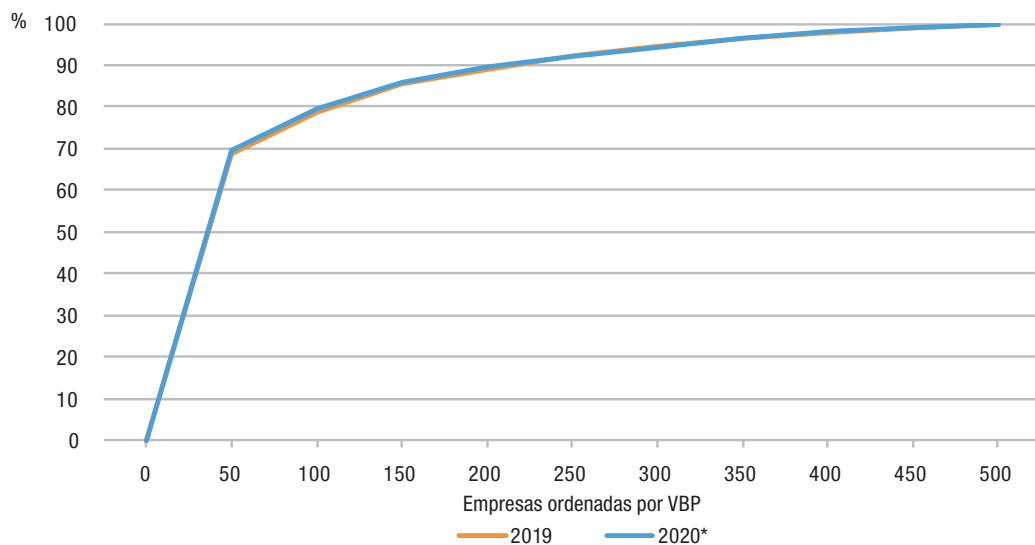

Fuente: INDEC, Dirección Nacional de Cuentas Nacionales, Encuesta Nacional a Grandes Empresas.

**Gráfico 5.5 Participación porcentual en los puestos de trabajo asalariado Años 2019-2020**

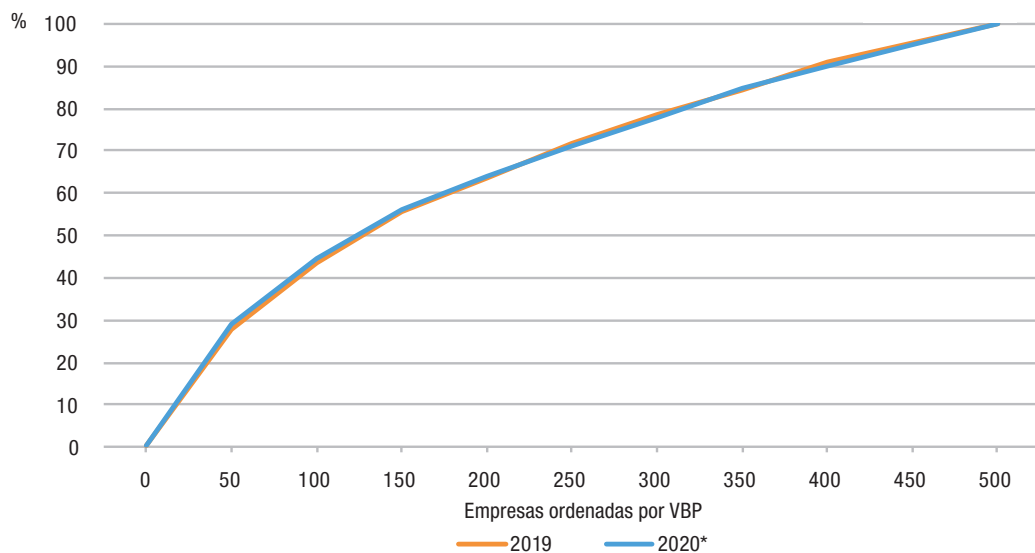

Fuente: INDEC, Dirección Nacional de Cuentas Nacionales, Encuesta Nacional a Grandes Empresas.

## 2.3 Origen del capital para el total del panel

La participación extranjera en el capital de las empresas corresponde a los aportes directos de no residentes y a las participaciones indirectas efectuadas a través de sociedades residentes.

La presentación de los principales agregados macroeconómicos se realiza diferenciando las empresas con participación de capital de origen nacional (incluye empresas con hasta 10% de participación extranjera) de las empresas con participación extranjera (incluye las empresas con más de un 10% de participación extranjera)<sup>2</sup>.

Para 2020 se observa que, del total del panel, el 39,4% son empresas con capital de origen nacional. Estas empresas generan un VBP de 2.780.193 millones de pesos y un VAB de 1.105.135 millones de pesos, tienen una utilidad de 216.088 millones de pesos, una formación bruta de capital de 120.660 millones de pesos y exportaciones por 422.849 millones de pesos. Asimismo, estas 197 empresas generaron 321.705 puestos de trabajo asalariado con un monto de salarios de 434.277 millones de pesos.

Como contraparte, también para 2020, 303 empresas cuentan con capital con participación extranjera y obtienen un VBP de 8.576.757 millones de pesos y un VAB de 3.670.225 millones de pesos, tienen una utilidad de 489.873 millones de pesos, una formación bruta de capital de 578.503 millones de pesos y exportaciones por 2.419.926 millones de pesos. Además, estas empresas generaron 470.441 puestos de trabajo asalariado y una masa salarial de 812.769 millones de pesos.

**Cuadro 8.1 Principales agregados macroeconómicos según origen del capital. Años 2016-2020**

Componente	Unidad de medida	Capital nacional (¹)					Capital con participación extranjera				
		Año					Año				
		2016	2017	2018	2019	2020*	2016	2017	2018	2019	2020*
Valor bruto de la producción	Millones de pesos	815.922	1.011.835	1.389.427	2.311.595	2.780.193	2.470.040	3.018.729	4.883.916	7.272.932	8.576.757
Valor agregado bruto	Millones de pesos	330.699	408.197	573.934	828.335	1.105.135	995.784	1.242.173	2.105.067	3.074.167	3.670.225
Puestos de trabajo asalariados	Cantidad	325.396	339.897	316.439	314.370	321.705	510.638	511.959	510.724	501.818	470.441
Salarios	Millones de pesos	149.534	200.421	231.957	329.438	434.277	253.559	326.196	431.321	623.358	812.769
Impuestos sobre la producción	Millones de pesos	67.719	74.399	87.419	153.684	196.939	295.544	360.181	493.184	777.612	1.002.426
Excedente neto de explotación	Millones de pesos	87.780	90.277	190.487	255.782	346.913	321.740	365.403	759.472	974.234	921.748
Amortizaciones	Millones de pesos	16.613	20.240	51.413	97.362	135.384	114.549	145.756	355.944	605.707	783.851
Utilidad	Millones de pesos	51.897	49.707	122.209	147.070	216.088	167.314	178.434	484.534	525.460	489.873
Formación bruta de capital fijo	Millones de pesos	60.440	79.726	107.083	145.631	120.660	205.404	254.437	429.449	734.982	578.503

(continúa)

<sup>2</sup> Las estimaciones que se presentan en este informe difieren de las utilizadas para la elaboración de la balanza de pagos y la posición de inversión internacional, ya que ellas, a diferencia de este criterio, utilizan las participaciones efectivas de las tenencias de los inversores no residentes finales en el capital total de la empresa.

**Cuadro 8.1 (conclusión)**

Componente	Unidad de medida	Capital nacional (*)					Capital con participación extranjera				
		Año					Año				
		2016	2017	2018	2019	2020*	2016	2017	2018	2019	2020*
Exportaciones	Millones de pesos	132.769	154.449	245.135	456.957	422.849	527.473	583.110	1.098.238	2.042.978	2.419.926
Importaciones	Millones de pesos	73.869	100.307	158.217	203.129	253.369	345.706	474.053	845.365	1.066.684	1.219.228
Activo	Millones de pesos	936.440	1.258.022	2.350.811	3.761.668	5.490.886	2.233.395	2.810.967	6.351.000	9.872.363	12.933.937
Patrimonio neto	Millones de pesos	305.868	453.979	998.712	1.550.589	2.380.917	969.924	1.178.986	3.283.600	5.188.853	6.718.740
Cantidad de empresas	Unidades	192	200	187	191	197	308	300	313	309	303

(\*) Incluye hasta un 10% de participación de capital extranjero, que es inversión de cartera y no está discriminada del total.

**Fuente:** INDEC, Dirección Nacional de Cuentas Nacionales, Encuesta Nacional a Grandes Empresas.

**Gráfico 6.1 Cantidad de empresas según origen del capital. Años 2016-2020**

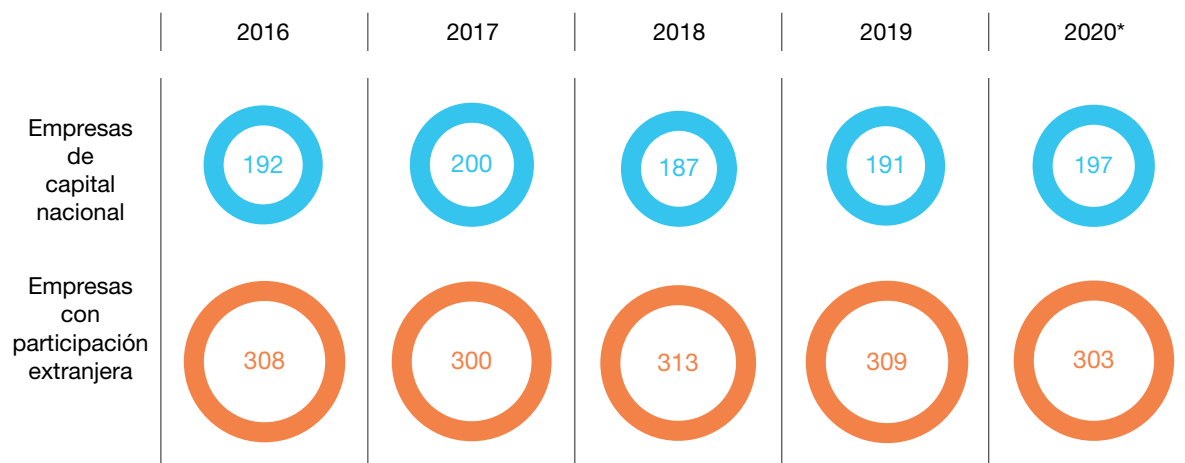

**Fuente:** INDEC, Dirección Nacional de Cuentas Nacionales, Encuesta Nacional a Grandes Empresas.

**Cuadro 8.2 Principales agregados macroeconómicos según origen del capital como porcentaje del total del panel. Años 2016-2020**

Componente	Capital nacional (¹)					Capital con participación extranjera				
	Año					Año				
	2016	2017	2018	2019	2020*	2016	2017	2018	2019	2020*
	%									
Valor bruto de la producción	24,8	25,1	22,1	24,1	24,5	75,2	74,9	77,9	75,9	75,5
Valor agregado bruto	24,9	24,7	21,4	21,2	23,1	75,1	75,3	78,6	78,8	76,9
Puestos de trabajo asalariado	38,9	39,9	38,3	38,5	40,6	61,1	60,1	61,7	61,5	59,4
Salarios	37,1	38,1	35,0	34,6	34,8	62,9	61,9	65,0	65,4	65,2
Impuestos sobre la producción	18,6	17,1	15,1	16,5	16,4	81,4	82,9	84,9	83,5	83,6
Excedente neto de explotación	21,4	19,8	20,1	20,8	27,3	78,6	80,2	79,9	79,2	72,7
Amortizaciones	12,7	12,2	12,6	13,8	14,7	87,3	87,8	87,4	86,2	85,3
Utilidad	23,7	21,8	20,1	21,9	30,6	76,3	78,2	79,9	78,1	69,4
Formación bruta de capital fijo	22,7	23,9	20,0	16,5	17,3	77,3	76,1	80,0	83,5	82,7
Exportaciones	20,1	20,9	18,2	18,3	14,9	79,9	79,1	81,8	81,7	85,1
Importaciones	17,6	17,5	15,8	16,0	17,2	82,4	82,5	84,2	84,0	82,8
Activo	29,5	30,9	27,0	27,6	29,8	70,5	69,1	73,0	72,4	70,2
Patrimonio neto	24,0	27,8	23,3	23,0	26,2	76,0	72,2	76,7	77,0	73,8
Cantidad de empresas	38,4	40,0	37,4	38,2	39,4	61,6	60,0	62,6	61,8	60,6

(¹) Incluye hasta un 10% de participación de capital extranjero que es inversión de cartera y no está discriminada del total.

**Fuente:** INDEC, Dirección Nacional de Cuentas Nacionales, Encuesta Nacional a Grandes Empresas.

## 2.4 Utilidad del total del panel

La utilidad antes del pago del impuesto a las ganancias se obtiene descontando del VAB a precios de productor las amortizaciones, los impuestos sobre la producción neta de subsidios, los salarios, las contribuciones, las indemnizaciones y las rentas de la propiedad netas. Por lo tanto, este concepto puede arrojar resultados positivos (ganancia) o negativos (pérdida).

La utilidad del panel en su conjunto, para 2020, ascendió a 705.961 millones de pesos. Tuvieron resultados positivos 373 empresas, con una utilidad de 1.137.045 millones de pesos. Las restantes 127 tuvieron resultados negativos o cero, con una pérdida de 431.084 millones de pesos.

**Cuadro 9. Utilidad de las empresas para el total del panel.  
Años 2016-2020**

Componente	Año				
	2016	2017	2018	2019	2020*
Unidades					
<b>Total de empresas</b>	<b>500</b>	<b>500</b>	<b>500</b>	<b>500</b>	<b>500</b>
Empresas con resultado positivo: ganancia	385	399	397	384	373
Empresas con resultado negativo o cero: pérdida	115	101	103	116	127
Millones de pesos					
<b>Utilidad total</b>	<b>219.211</b>	<b>228.141</b>	<b>606.744</b>	<b>672.530</b>	<b>705.961</b>
Utilidad de las empresas con resultado positivo: ganancia	258.293	284.834	698.194	896.384	1.137.045
Utilidad de las empresas con resultado negativo o cero: pérdida	-39.082	-56.692	-91.450	-223.854	-431.084

Fuente: INDEC, Dirección Nacional de Cuentas Nacionales, Encuesta Nacional a Grandes Empresas.

**Gráfico 7. Utilidad de las empresas para el total del panel.  
Años 2016-2020**

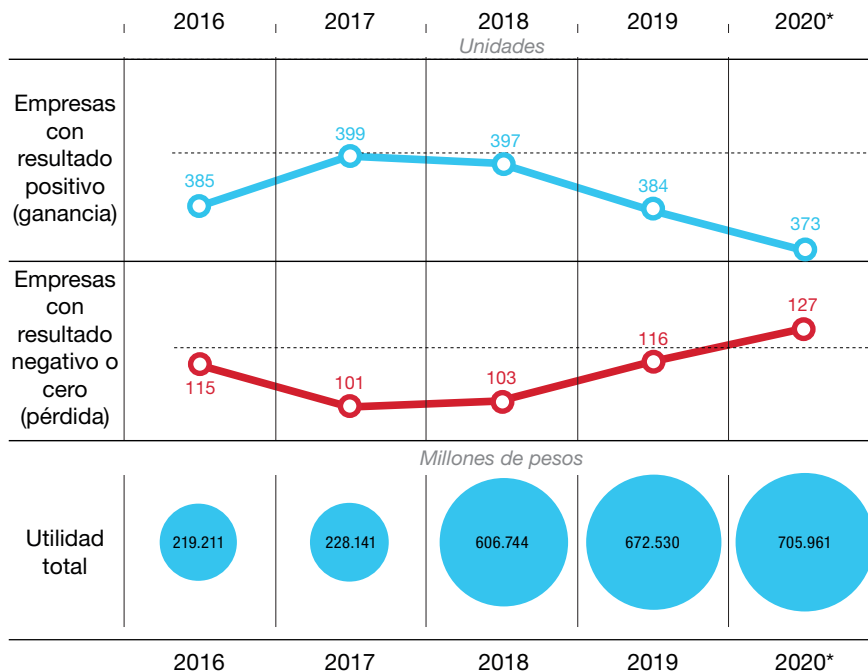

Fuente: INDEC, Dirección Nacional de Cuentas Nacionales, Encuesta Nacional a Grandes Empresas.

## 2.5 Indicadores económico-financieros para el total del panel

Existen diversos tipos de indicadores técnicos que enriquecen el análisis de los resultados de la ENGE.

Los indicadores financieros y económicos para el total del panel, que se presentan a continuación, reflejan indicadores de liquidez, solvencia, rentabilidad y relaciones en términos porcentuales que utilizan como base el VAB e indicadores de costo salarial, entre otros.

Al final de este informe se encuentran las definiciones de los indicadores.

**Cuadro 10. Indicadores económico-financieros para el total del panel. Años 2016-2020**

Indicadores	Unidad de medida	Año				
		2016	2017	2018	2019	2020*
<b>Liquidez</b>						
Liquidez corriente	<i>Coficiente</i>	112,1	113,7	114,3	109,4	115,1
Relación activo corriente sobre activo total	%	43,9	44,4	35,7	33,1	33,6
<b>Solvencia</b>						
Endeudamiento del activo o autonomía	<i>Coficiente</i>	59,8	59,9	50,8	50,6	50,6
Endeudamiento patrimonial (relación deuda sobre capital propio)	<i>Coficiente</i>	148,5	149,2	103,2	102,3	102,5
Endeudamiento del pasivo	<i>Coficiente</i>	65,5	65,2	61,5	59,8	57,6
Apalancamiento	<i>Coficiente</i>	248,5	249,2	203,2	202,3	202,5
Autofinanciación	<i>Coficiente</i>	52,2	39,2	88,7	55,9	68,2
<b>Rentabilidad</b>						
Rentabilidad sobre activo	%	6,9	5,6	7,0	4,9	3,8
Rentabilidad sobre capital propio	%	17,2	14,0	14,2	10,0	7,8
<b>Valor agregado bruto (VAB)</b>						
Participación de los salarios en el VAB	%	30,4	31,9	24,8	24,4	26,1
Participación del costo salarial en el VAB	%	37,6	39,5	30,6	30,0	32,0
Participación de las amortizaciones en el VAB	%	9,9	10,1	15,2	18,0	19,2
Participación de los impuestos netos de subsidios en el VAB	%	20,2	21,3	17,5	19,0	20,4
Participación del excedente de explotación neto (*) en el VAB	%	30,9	27,6	35,5	31,5	26,6
Participación de la utilidad en el VAB	%	16,5	13,8	22,6	17,2	14,8
Coficiente de valor agregado bruto	<i>Coficiente</i>	40,4	40,9	42,7	40,7	42,0

(continúa)



**Cuadro 10. (conclusión)**

Indicadores	Unidad de medida	Año				
		2016	2017	2018	2019	2020*
<b>Costo salarial</b>						
Salario medio mensual	<i>Pesos</i>	37.088	47.554	61.682	89.798	121.097
Participación de las contribuciones en el costo salarial	%	19,1	19,2	19,0	18,6	18,5
<b>Otros indicadores</b>						
Utilidad media por asalariado	<i>Pesos</i>	262.203	267.817	733.524	823.989	891.201
Utilidad por asalariado en porcentaje del salario medio	%	54,4	43,3	91,5	70,6	56,6
Valor agregado bruto por asalariado	<i>Pesos</i>	1.586.638	1.937.381	3.238.782	4.781.377	6.028.383
Tasa de inversión	%	20,0	20,2	20,0	22,6	14,6
Cantidad de empresas	<i>Unidades</i>	500	500	500	500	500

(\*) En publicaciones anteriores de la Encuesta a Grandes Empresas el excedente de explotación neto es denominado resultado operativo.

**Fuente:** INDEC, Dirección Nacional de Cuentas Nacionales, Encuesta Nacional a Grandes Empresas.

# 3

## 3. Resultados por sector de actividad económica principal

La encuesta comprende empresas cuya actividad principal corresponde a alguna de las siguientes agrupaciones: Minas y canteras; Alimentos, bebidas y tabaco; Textiles y cueros; Combustibles, químicos y plásticos; Minerales no metálicos, metales y productos de metal; Maquinarias, equipos y vehículos; Electricidad, gas, agua, residuos y saneamiento; Construcción; Comercio; Transporte, correo y almacenamiento; Servicios de información y comunicaciones; y Otras actividades económicas.

Las empresas se encuestan en forma completa, incluyendo todas sus actividades, incluso las secundarias, aun cuando alguna de ellas corresponda a sectores no considerados en la encuesta. Por ejemplo, si bien no se relevan empresas agropecuarias, se incluye esta actividad en aquellas empresas que la desarrollan en forma secundaria.

### 3.1 Agregados macroeconómicos por sector de actividad económica principal

La presentación de los principales agregados macroeconómicos por sector de actividad se realiza agregando a las empresas de cada uno de los sectores económicos seleccionados en este informe, según su actividad principal<sup>3</sup>.

En el panel seleccionado para 2020, la actividad de Minas y canteras tiene mayor participación, respecto al total del panel, en la formación bruta de capital fijo con el 32,7%. La industria de Alimentos, bebidas y tabaco es la industria manufacturera con mayor participación del panel con 27,4% en el valor bruto de la producción; 22,5% en el valor agregado bruto; 16,2% en salarios pagados; 42,6% en impuestos sobre la producción y 61,8% en exportaciones. El sector económico Maquinarias, equipos y vehículos es la industria con mayor participación porcentual respecto al total del panel en las importaciones al alcanzar el 37,9%. Por último, el sector Comercio es aquel con mayor proporción respecto al panel total en puestos de trabajo asalariado, con el 18,2%.

**Cuadro 11. Principales agregados macroeconómicos por sector de actividad económica. Año 2020\***

Componente	Unidad de medida	Total	Minas y canteras	Industria manufacturera				
				Total	Alimentos, bebidas y tabaco	Textiles y cueros	Combustibles, químicos y plásticos	Minerales no metálicos, metales y productos de metal
Valor bruto de la producción	Millones de pesos	<b>11.356.950</b>	1.253.561	<b>6.920.640</b>	3.114.095	38.389	2.206.064	519.403
Valor agregado bruto	Millones de pesos	<b>4.775.360</b>	675.237	<b>2.437.003</b>	1.075.673	19.394	805.369	209.854
Puestos de trabajo asalariados	Cantidad	<b>792.146</b>	39.998	<b>288.746</b>	133.622	6.842	59.111	29.296
Salarios	Millones de pesos	<b>1.247.046</b>	119.047	<b>492.440</b>	201.969	5.737	134.882	47.031
Impuestos sobre la producción	Millones de pesos	<b>1.199.364</b>	57.928	<b>865.783</b>	510.475	1.647	275.943	18.471
Excedente neto de explotación	Millones de pesos	<b>1.268.660</b>	156.432	<b>777.230</b>	246.742	10.596	288.864	99.919
Amortizaciones	Millones de pesos	<b>919.235</b>	358.746	<b>224.791</b>	69.377	1.159	83.170	29.088
Utilidad	Millones de pesos	<b>705.961</b>	-43.528	<b>598.887</b>	177.316	9.801	202.938	87.472
Formación bruta de capital fijo	Millones de pesos	<b>699.163</b>	228.649	<b>219.892</b>	57.589	926	96.005	21.915
Exportaciones	Millones de pesos	<b>2.842.774</b>	238.646	<b>2.416.061</b>	1.755.841	7.577	244.859	75.965
Importaciones	Millones de pesos	<b>1.472.597</b>	28.166	<b>1.264.157</b>	213.224	9.415	345.990	103.383
Activo	Millones de pesos	<b>18.424.823</b>	3.832.177	<b>6.786.056</b>	2.297.642	40.563	2.256.608	825.752
Patrimonio neto	Millones de pesos	<b>9.099.657</b>	2.086.495	<b>3.112.018</b>	827.365	24.830	1.150.316	627.324
Cantidad de empresas	Unidades	<b>500</b>	38	<b>277</b>	103	8	83	25

(continúa)

<sup>3</sup> Las estimaciones que se presentan en este informe difieren de las utilizadas para la elaboración de las Cuentas Nacionales por actividad económica, debido a que estas consideran las actividades económicas de cada local de la empresa y no la de la empresa en su conjunto.

**Cuadro 11. (conclusión)**

Componente	Unidad de medida	Industria manufacturera		Electricidad, gas, agua, residuos y saneamiento	Construcción	Comercio	Transporte, correo y almacenamiento	Servicios de información y comunicaciones	Otras actividades
		Maquinarias, equipos y vehículos	Otros industria manufacturera						
Valor bruto de la producción	Millones de pesos	848.900	193.789	905.175	91.354	747.046	334.798	793.471	310.906
Valor agregado bruto	Millones de pesos	254.408	72.306	388.038	43.592	462.858	151.965	441.836	174.831
Puestos de trabajo asalariados	Cantidad	47.858	12.017	57.884	16.985	144.081	65.732	64.485	114.235
Salarios	Millones de pesos	83.023	19.799	121.075	26.658	174.058	100.712	110.707	102.348
Impuestos sobre la producción	Millones de pesos	50.724	8.524	44.510	3.907	117.269	18.013	70.814	21.141
Excedente neto de explotación	Millones de pesos	101.699	29.409	113.296	-3.240	105.289	10.710	92.115	16.829
Amortizaciones	Millones de pesos	32.272	9.725	109.910	8.510	23.814	38.401	141.714	13.349
Utilidad	Millones de pesos	97.022	24.338	41.675	-11.300	69.357	-7.951	53.060	5.760
Formación bruta de capital fijo	Millones de pesos	27.235	16.222	125.095	1.155	16.019	24.986	85.244	-1.876
Exportaciones	Millones de pesos	307.557	24.262	9.054	116	170.351	8.220	151	177
Importaciones	Millones de pesos	557.385	34.759	41.087	1.193	89.285	4.839	39.561	4.310
Activo	Millones de pesos	1.120.976	244.515	3.744.421	221.003	1.015.202	746.853	1.556.609	522.504
Patrimonio neto	Millones de pesos	375.233	106.950	1.856.866	83.339	396.974	282.365	989.772	291.828
Cantidad de empresas	Unidades	43	15	46	17	40	31	23	28

Fuente: INDEC, Dirección Nacional de Cuentas Nacionales, Encuesta Nacional a Grandes Empresas.

### 3.2 Origen del capital por sector de actividad económica principal

Para 2020, se distingue que, del total del panel de 500 empresas, el 39,4% son empresas con origen de capital nacional, y el 60,6% restante son empresas con capital con participación extranjera.

De la observación de algunos sectores se desprende que Minas y canteras es el sector con mayor cantidad de empresas con capital con participación extranjera: de 38 empresas, 33 pertenecen a este grupo.

En la actividad de la Construcción, contrariamente, de las 17 empresas que le corresponden del panel, el 70,6% tiene capital nacional (12 empresas) y el 29,4% restante tienen capital con participación extranjera mayor al 10%.

También se observa que la Industria manufacturera en su conjunto tiene 277 empresas, de las cuales 36,8% tiene capital nacional y 63,2% tiene capital con participación extranjera.

**Cuadro 12.1 Cantidad de empresas por actividad principal, según origen del capital. Años 2016-2020**

Actividad	Capital nacional (*)					Capital con participación extranjera				
	Año					Año				
	2016	2017	2018	2019	2020*	2016	2017	2018	2019	2020*
	Unidades									
<b>Total</b>	<b>192</b>	<b>200</b>	<b>187</b>	<b>191</b>	<b>197</b>	<b>308</b>	<b>300</b>	<b>313</b>	<b>309</b>	<b>303</b>
Minas y canteras	7	6	5	5	5	37	38	41	39	33
Industria manufacturera	95	96	91	93	102	181	172	179	177	175
Alimentos, bebidas y tabaco	41	44	44	45	48	55	55	57	55	55
Textiles y cueros	5	3	2	4	4	9	6	8	6	4
Combustibles, químicos y plásticos	22	21	20	21	22	59	59	59	61	61
Minerales no metálicos, metales y productos de metal	8	8	8	8	8	17	14	15	16	17
Maquinarias, equipos y vehículos	15	14	11	9	13	31	29	31	31	30
Otros industria manufacturera	4	6	6	6	7	10	9	9	8	8
Electricidad, gas, agua, residuos y saneamiento	26	27	25	29	29	15	15	18	15	17
Construcción	12	13	13	13	12	4	5	7	6	5
Comercio	16	18	17	14	15	26	23	24	27	25
Transporte, correo y almacenamiento	16	18	17	17	14	15	15	14	14	17
Servicios de información y comunicaciones	6	7	6	6	6	20	18	17	17	17
Otras actividades	14	15	13	14	14	10	14	13	14	14

(\*) Incluye hasta un 10% de participación de capital extranjero que es inversión de cartera y no está discriminada del total.

Fuente: INDEC, Dirección Nacional de Cuentas Nacionales, Encuesta Nacional a Grandes Empresas.

**Gráfico 8.1 Cantidad de empresas por actividad principal, según origen del capital. Año 2020**

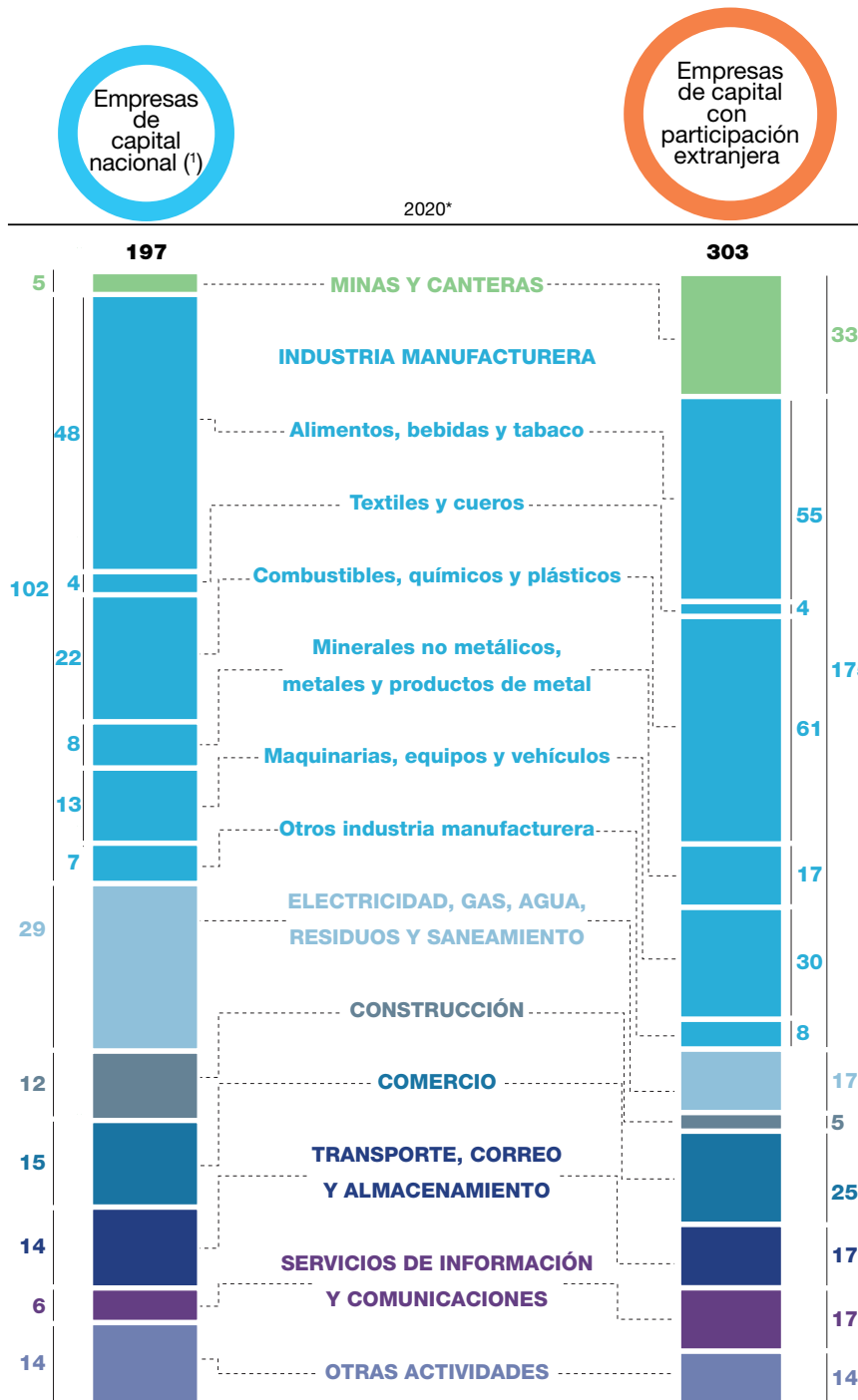

(\*) Incluye hasta un 10% de participación de capital extranjero que es inversión de cartera y no está discriminada del total.

Fuente: INDEC, Dirección Nacional de Cuentas Nacionales, Encuesta Nacional a Grandes Empresas.

**Cuadro 12.2 Cantidad de empresas por actividad principal como porcentaje del total de la actividad, según origen del capital. Años 2016-2020**

Actividad	Capital nacional (¹)					Capital con participación extranjera				
	Año					Año				
	2016	2017	2018	2019	2020*	2016	2017	2018	2019	2020*
	%									
<b>Total</b>	<b>38,4</b>	<b>40,0</b>	<b>37,4</b>	<b>38,2</b>	<b>39,4</b>	<b>61,6</b>	<b>60,0</b>	<b>62,6</b>	<b>61,8</b>	<b>60,6</b>
Minas y canteras	15,9	13,6	10,9	11,4	13,2	84,1	86,4	89,1	88,6	86,8
Industria manufacturera	34,4	35,8	33,7	34,4	36,8	65,6	64,2	66,3	65,6	63,2
Alimentos, bebidas y tabaco	42,7	44,4	43,6	45,0	46,6	57,3	55,6	56,4	55,0	53,4
Textiles y cueros	35,7	33,3	20,0	40,0	50,0	64,3	66,7	80,0	60,0	50,0
Combustibles, químicos y plásticos	27,2	26,3	25,3	25,6	26,5	72,8	73,8	74,7	74,4	73,5
Minerales no metálicos, metales y productos de metal	32,0	36,4	34,8	33,3	32,0	68,0	63,6	65,2	66,7	68,0
Maquinarias, equipos y vehículos	32,6	32,6	26,2	22,5	30,2	67,4	67,4	73,8	77,5	69,8
Otros industria manufacturera	28,6	40,0	40,0	42,9	46,7	71,4	60,0	60,0	57,1	53,3
Electricidad, gas, agua, residuos y saneamiento	63,4	64,3	58,1	65,9	63,0	36,6	35,7	41,9	34,1	37,0
Construcción	75,0	72,2	65,0	68,4	70,6	25,0	27,8	35,0	31,6	29,4
Comercio	38,1	43,9	41,5	34,1	37,5	61,9	56,1	58,5	65,9	62,5
Transporte, correo y almacenamiento	51,6	54,5	54,8	54,8	45,2	48,4	45,5	45,2	45,2	54,8
Servicios de información y comunicaciones	23,1	28,0	26,1	26,1	26,1	76,9	72,0	73,9	73,9	73,9
Otras actividades	58,3	51,7	50,0	50,0	50,0	41,7	48,3	50,0	50,0	50,0

(¹) Incluye hasta un 10% de participación de capital extranjero que es inversión de cartera y no está discriminada del total.

**Fuente:** INDEC, Dirección Nacional de Cuentas Nacionales, Encuesta Nacional a Grandes Empresas.

### 3.3 Utilidad por sector de actividad económica principal

Como se mencionó anteriormente, la utilidad del panel en su conjunto para 2020 ascendió a 705.961 millones de pesos, de los cuales 373 empresas tuvieron resultado positivo y las restantes 127 empresas del panel tuvieron resultado negativo o cero.

El sector con mayor participación en el resultado positivo de la utilidad del total del panel es Combustibles, químicos y plásticos, seguido por Alimentos, bebidas y tabaco; en tercer lugar, Electricidad, gas, agua, residuos y saneamiento, y Comercio en cuarto lugar.

Las actividades económicas con mayor participación en el resultado negativo de la utilidad es Minas y canteras, seguido por Electricidad, gas, agua, residuos y saneamiento, le sigue Alimentos, bebidas y tabaco, y por último el sector de Transporte, correo y almacenamiento.

**Cuadro 13.1 Cantidad de empresas por actividad principal, según su utilidad.  
Años 2016-2020**

Actividad	Utilidad con resultado positivo					Utilidad con resultado negativo				
	Año					Año				
	2016	2017	2018	2019	2020*	2016	2017	2018	2019	2020*
Unidades										
<b>Total</b>	<b>385</b>	<b>399</b>	<b>397</b>	<b>384</b>	<b>373</b>	<b>115</b>	<b>101</b>	<b>103</b>	<b>116</b>	<b>127</b>
Minas y canteras	31	28	37	32	16	13	16	9	12	22
Industria manufacturera	215	220	232	235	235	61	48	38	35	42
Alimentos, bebidas y tabaco	64	73	81	81	74	32	26	20	19	29
Textiles y cueros	11	s	s	s	8	3	s	s	s	-
Combustibles, químicos y plásticos	70	77	73	74	79	11	3	6	8	4
Minerales no metálicos, metales y productos de metal	20	s	20	21	s	5	s	3	3	s
Maquinarias, equipos y vehículos	41	36	38	36	38	5	7	4	4	5
Otros industria manufacturera	9	8	s	s	12	5	7	s	s	3
Electricidad, gas, agua, residuos y saneamiento	32	35	36	32	32	9	7	7	12	14
Construcción	9	13	11	9	6	7	5	9	10	11
Comercio	32	33	26	30	29	10	8	15	11	11
Transporte, correo y almacenamiento	25	26	19	19	19	6	7	12	12	12
Servicios de información y comunicaciones	23	22	18	14	s	3	3	5	9	s
Otras actividades	18	22	18	13	15	6	7	8	15	13

Fuente: INDEC, Dirección Nacional de Cuentas Nacionales, Encuesta Nacional a Grandes Empresas.



**Gráfico 9. Cantidad de empresas por actividad principal, según su utilidad.**  
Año 2020

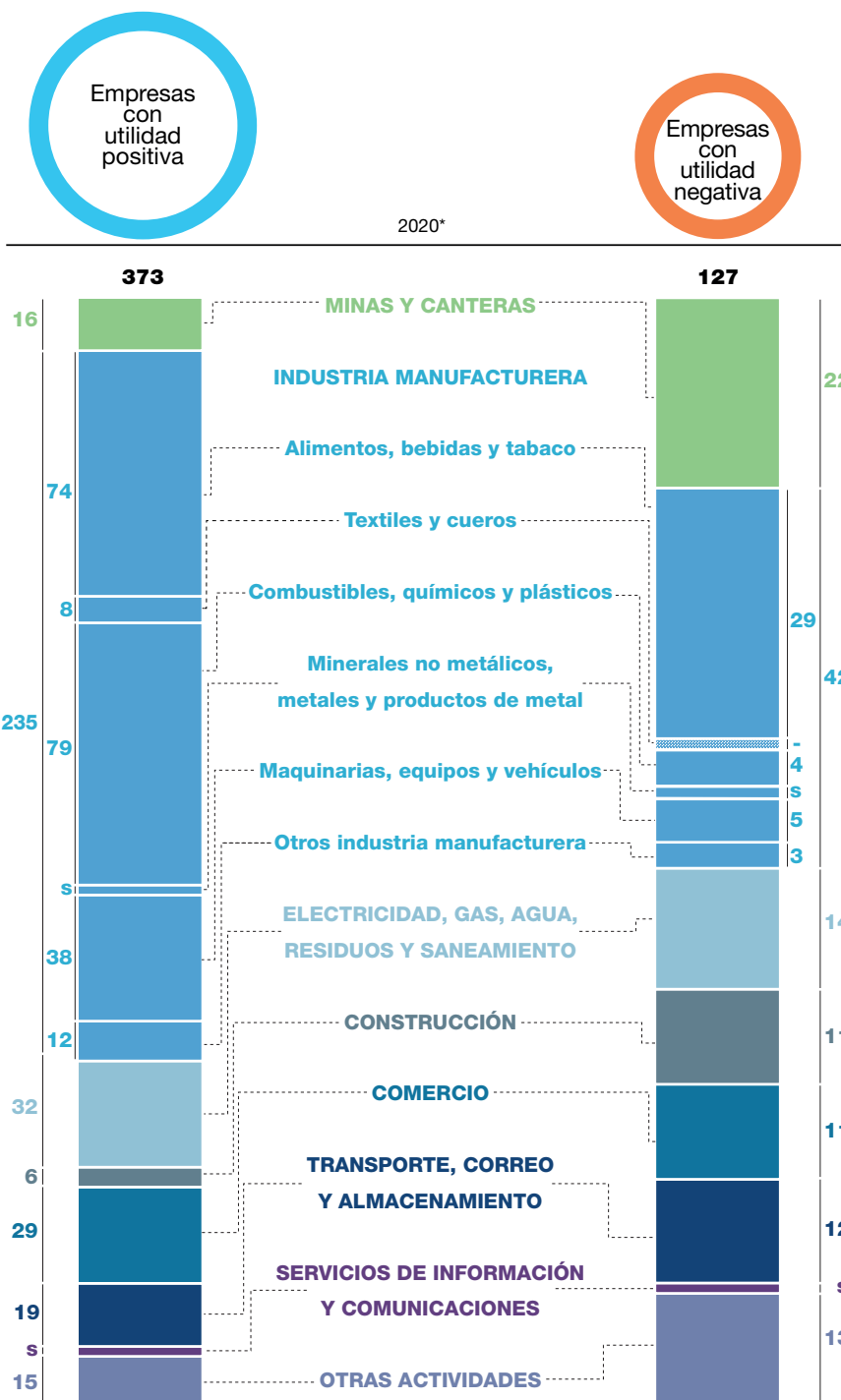

Fuente: INDEC, Dirección Nacional de Cuentas Nacionales, Encuesta Nacional a Grandes Empresas.

**Cuadro 13.2 Utilidad de empresas por actividad principal.  
Años 2016-2020**

Actividad	Utilidad con resultado positivo					Utilidad con resultado negativo				
	Año					Año				
	2016	2017	2018	2019	2020*	2016	2017	2018	2019	2020*
Millones de pesos										
<b>Total</b>	<b>258.293</b>	<b>284.834</b>	<b>698.194</b>	<b>896.384</b>	<b>1.137.045</b>	<b>-39.082</b>	<b>-56.692</b>	<b>-91.450</b>	<b>-223.854</b>	<b>-431.084</b>
Minas y canteras	50.020	27.358	98.263	136.681	84.679	-4.975	-13.880	-7.481	-56.489	-128.207
Industria manufacturera	125.694	151.188	438.349	561.716	680.524	-13.737	-18.011	-19.530	-46.548	-81.637
Alimentos, bebidas y tabaco	38.925	34.732	152.571	181.396	223.834	-8.678	-13.255	-14.157	-33.243	-46.518
Textiles y cueros	1.816	s	s	s	9.801	-316	s	s	s	-
Combustibles, químicos y plásticos	42.496	64.891	151.224	212.527	225.148	-2.556	-524	-1.713	-5.180	-22.211
Minerales no metálicos, metales y productos de metal	11.487	s	47.173	61.192	s	-1.293	s	-1.317	-1.066	s
Maquinarias, equipos y vehículos	25.461	29.707	69.779	78.587	104.601	-738	-1.440	-1.154	-5.946	-7.579
Otras industria manufacturera	5.509	3.830	s	s	29.255	-156	-1.743	s	s	-4.917
Electricidad, gas, agua, residuos y saneamiento	18.533	26.147	57.518	66.987	114.263	-10.133	-12.529	-24.384	-37.250	-72.588
Construcción	1.038	2.935	7.219	4.927	3.229	-1.841	-675	-2.203	-9.375	-14.530
Comercio	16.568	19.732	33.338	58.378	108.066	-4.101	-5.946	-16.707	-20.731	-38.708
Transporte, correo y almacenamiento	7.556	9.121	16.136	16.447	33.455	-3.316	-4.713	-12.057	-18.570	-41.406
Servicios de información y comunicaciones	31.205	37.414	29.993	35.299	s	-333	-552	-6.386	-28.741	s
Otras actividades	7.679	10.938	17.376	15.950	30.374	-646	-386	-2.701	-6.151	-24.614

Fuente: INDEC, Dirección Nacional de Cuentas Nacionales, Encuesta Nacional a Grandes Empresas.

**Cuadro 13.3 Estructura porcentual según la utilidad de empresas por actividad principal. Años 2016-2020**

Actividad	Utilidad con resultado positivo					Utilidad con resultado negativo				
	Año					Año				
	2016	2017	2018	2019	2020*	2016	2017	2018	2019	2020*
	%									
<b>Total</b>	<b>100,0</b>	<b>100,0</b>	<b>100,0</b>	<b>100,0</b>	<b>100,0</b>	<b>100,0</b>	<b>100,0</b>	<b>100,0</b>	<b>100,0</b>	<b>100,0</b>
Minas y canteras	19,4	9,6	14,1	15,2	7,4	12,7	24,5	8,2	25,2	29,7
Industria manufacturera	48,7	53,1	62,8	62,7	59,9	35,1	31,8	21,4	20,8	18,9
Alimentos, bebidas y tabaco	15,1	12,2	21,9	20,2	19,7	22,2	23,4	15,5	14,9	10,8
Textiles y cueros	0,7	s	s	s	0,9	0,8	s	s	s	-
Combustibles, químicos y plásticos	16,5	22,8	21,7	23,7	19,8	6,5	0,9	1,9	2,3	5,2
Minerales no metálicos, metales y productos de metal	4,4	s	6,8	6,8	s	3,3	s	1,4	0,5	s
Maquinarias, equipos y vehículos	9,9	10,4	10,0	8,8	9,2	1,9	2,5	1,3	2,7	1,8
Otros industria manufacturera	2,1	1,3	s	s	2,6	0,4	3,1	s	s	1,1
Electricidad, gas, agua, residuos y saneamiento	7,2	9,2	8,2	7,5	10,0	25,9	22,1	26,7	16,6	16,8
Construcción	0,4	1,0	1,0	0,5	0,3	4,7	1,2	2,4	4,2	3,4
Comercio	6,4	6,9	4,8	6,5	9,5	10,5	10,5	18,3	9,3	9,0
Transporte, correo y almacenamiento	2,9	3,2	2,3	1,8	2,9	8,5	8,3	13,2	8,3	9,6
Servicios de información y comunicaciones	12,1	13,1	4,3	3,9	s	0,9	1,0	7,0	12,8	s
Otras actividades	3,0	3,8	2,5	1,8	2,7	1,7	0,7	3,0	2,7	5,7

Fuente: INDEC, Dirección Nacional de Cuentas Nacionales, Encuesta Nacional a Grandes Empresas.

### 3.4 Indicadores económico-financieros por sector de actividad económica principal

Se presentan en esta sección los indicadores financieros y económicos por actividad económica principal de las empresas, los cuales representan indicadores de liquidez, solvencia, rentabilidad, relaciones en términos porcentuales utilizando como base el valor agregado bruto, indicadores de costo salarial y otros.

**Cuadro 14. Indicadores económico-financieros por sector de actividad económica. Año 2020\***

Indicadores	Unidad de medida	Total	Minas y canteras	Industria manufacturera	
				Total	Alimentos, bebidas y tabaco
<b>Liquidez</b>					
Liquidez corriente	<i>Coficiente</i>	115,1	75,1	122,5	104,3
Relación activo corriente sobre activo total	%	33,6	14,9	49,8	50,9
<b>Solvencia</b>					
Endeudamiento del activo o autonomía	<i>Coficiente</i>	50,6	45,6	54,1	64,0
Endeudamiento patrimonial (relación deuda sobre capital propio)	<i>Coficiente</i>	102,5	83,7	118,1	177,7
Endeudamiento del pasivo	<i>Coficiente</i>	57,6	43,6	75,1	76,3
Apalancamiento	<i>Coficiente</i>	202,5	183,7	218,1	277,7
Autofinanciación	<i>Coficiente</i>	68,2	-27,8	212,8	234,1
<b>Rentabilidad</b>					
Rentabilidad sobre activo	%	3,8	-1,1	8,8	7,7
Rentabilidad sobre capital propio	%	7,8	-2,1	19,2	21,4
<b>Valor agregado bruto (VAB)</b>					
Participación de la remuneración en el VAB	%	26,1	17,6	20,2	18,8
Participación del costo salarial en el VAB	%	32,0	21,3	24,9	23,2
Participación de las amortizaciones en el VAB	%	19,2	53,1	9,2	6,4
Participación de los impuestos netos de subsidios en el VAB	%	20,4	-0,5	32,7	46,6
Participación del excedente de explotación neto <sup>(1)</sup> en el VAB	%	26,6	23,2	31,9	22,9
Participación de la utilidad en el VAB	%	14,8	-6,4	24,6	16,5
Coficiente de valor agregado bruto	<i>Coficiente</i>	42,0	53,9	35,2	34,5
<b>Costo salarial</b>					
Salario medio mensual	<i>Pesos</i>	121.097	228.949	131.188	116.269
Participación de las contribuciones en el costo salarial	%	18,5	17,0	18,8	19,1
<b>Otros indicadores</b>					
Utilidad media por asalariado	<i>Pesos</i>	891.201	-1.088.257	2.074.097	1.326.997
Utilidad por asalariado en porcentaje del salario medio	%	56,6	-36,6	121,6	87,8
Valor agregado bruto por asalariado	<i>Pesos</i>	6.028.383	16.881.774	8.439.955	8.050.122
Tasa de inversión	%	14,6	33,9	9,0	5,4
Cantidad de empresas	<i>Unidades</i>	500	38	277	103

(continúa)

**Cuadro 14. (continuación)**

Indicadores	Unidad de medida	Industria manufacturera				
		Textiles y cueros	Combustibles, químicos y plásticos	Minerales no metálicos, metales y productos de metal	Maquinarias, equipos y vehículos	Otros industria manufacturera
<b>Liquidez</b>						
Liquidez corriente	<i>Coficiente</i>	205,2	143,2	203,0	111,4	107,0
Relación activo corriente sobre activo total	%	71,7	49,6	34,4	60,9	38,6
<b>Solvencia</b>						
Endeudamiento del activo o autonomía	<i>Coficiente</i>	38,8	49,0	24,0	66,5	56,3
Endeudamiento patrimonial (relación deuda sobre capital propio)	<i>Coficiente</i>	63,4	96,2	31,6	198,7	128,6
Endeudamiento del pasivo	<i>Coficiente</i>	90,0	70,7	70,6	82,1	64,1
Apalancamiento	<i>Coficiente</i>	163,4	196,2	131,6	298,7	228,6
Autofinanciación	<i>Coficiente</i>	999,6	162,5	284,8	309,2	131,2
<b>Rentabilidad</b>						
Rentabilidad sobre activo	%	24,2	9,0	10,6	8,7	10,0
Rentabilidad sobre capital propio	%	39,5	17,6	13,9	25,9	22,8
<b>Valor agregado bruto (VAB)</b>						
Participación de la remuneración en el VAB	%	29,6	16,7	22,4	32,6	27,4
Participación del costo salarial en el VAB	%	36,6	20,6	28,0	39,7	33,8
Participación de las amortizaciones en el VAB	%	6,0	10,3	13,9	12,7	13,5
Participación de los impuestos netos de subsidios en el VAB	%	1,8	31,9	8,2	4,8	11,0
Participación del excedente de explotación neto (*) en el VAB	%	54,6	35,9	47,6	40,0	40,7
Participación de la utilidad en el VAB	%	50,5	25,2	41,7	38,1	33,7
Coficiente de valor agregado bruto	<i>Coficiente</i>	50,5	36,5	40,4	30,0	37,3
<b>Costo salarial</b>						
Salario medio mensual	<i>Pesos</i>	64.504	175.526	123.490	133.444	126.737
Participación de las contribuciones en el costo salarial	%	19,2	18,6	19,9	17,7	18,9
<b>Otros indicadores</b>						
Utilidad media por asalariado	<i>Pesos</i>	1.432.496	3.433.164	2.985.810	2.027.285	2.025.314
Utilidad por asalariado en porcentaje del salario medio	%	170,8	150,5	186,0	116,9	122,9
Valor agregado bruto por asalariado	<i>Pesos</i>	2.834.512	13.624.689	7.163.222	5.315.890	6.016.940
Tasa de inversión	%	4,8	11,9	10,4	10,7	22,4
Cantidad de empresas	<i>Unidades</i>	8	83	25	43	15

(continúa)

**Cuadro 14. (conclusión)**

Indicadores	Unidad de medida	Electricidad, gas, agua, residuos y saneamiento	Construcción	Comercio	Transporte, correo y almacenamiento	Servicios de información y comunicaciones	Otras actividades
<b>Liquidez</b>							
Liquidez corriente	Coficiente	133,7	87,3	130,1	90,1	99,8	138,8
Relación activo corriente sobre activo total	%	19,7	35,9	66,1	25,7	19,5	47,5
<b>Solvencia</b>							
Endeudamiento del activo o autonomía	Coficiente	50,4	62,3	60,9	62,2	36,4	44,1
Endeudamiento patrimonial (relación deuda sobre capital propio)	Coficiente	101,7	165,2	155,7	164,5	57,3	79,0
Endeudamiento del pasivo	Coficiente	29,3	65,9	83,4	45,9	53,7	77,6
Apalancamiento	Coficiente	201,7	265,2	255,7	264,5	157,3	179,0
Autofinanciación	Coficiente	17,1	-1.072,5	279,2	-79,6	46,9	81,4
<b>Rentabilidad</b>							
Rentabilidad sobre activo	%	1,1	-5,1	6,8	-1,1	3,4	1,1
Rentabilidad sobre capital propio	%	2,2	-13,6	17,5	-2,8	5,4	2,0
<b>Valor agregado bruto (VAB)</b>							
Participación de la remuneración en el VAB	%	31,2	61,2	37,6	66,3	25,1	58,5
Participación del costo salarial en el VAB	%	39,1	76,8	45,5	80,5	31,4	70,4
Participación de las amortizaciones en el VAB	%	28,3	19,5	5,1	25,3	32,1	7,6
Participación de los impuestos netos de subsidios en el VAB	%	2,3	7,8	25,1	-20,5	14,4	10,6
Participación del excedente de explotación neto <sup>(1)</sup> en el VAB	%	29,2	-7,4	22,7	7,0	20,8	9,6
Participación de la utilidad en el VAB	%	10,7	-25,9	15,0	-5,2	12,0	3,3
Coficiente de valor agregado bruto	Coficiente	42,9	47,7	62,0	45,4	55,7	56,2
<b>Costo salarial</b>							
Salario medio mensual	Pesos	160.899	120.731	92.927	117.859	132.061	68.918
Participación de las contribuciones en el costo salarial	%	20,2	20,3	17,4	17,6	20,2	16,8
<b>Otros indicadores</b>							
Utilidad media por asalariado	Pesos	719.982	-665.304	481.376	-120.956	822.834	50.420
Utilidad por asalariado en porcentaje del salario medio	%	34,4	-42,4	39,8	-7,9	47,9	5,6
Valor agregado bruto por asalariado	Pesos	6.703.711	2.566.516	3.212.486	2.311.885	6.851.760	1.530.446
Tasa de inversión	%	32,2	2,6	3,5	16,4	19,3	-1,1
Cantidad de empresas	Unidades	46	17	40	31	23	28

(<sup>1</sup>) En publicaciones anteriores de la Encuesta a Grandes Empresas, el excedente de explotación neto es denominado "resultado operativo".

**Fuente:** INDEC, Dirección Nacional de Cuentas Nacionales, Encuesta Nacional a Grandes Empresas.

# 4

## 4. Resultados de las empresas perennes

Las empresas perennes son aquellas que han permanecido durante al menos dos períodos consecutivos de análisis. En esta sección se exhiben los resultados para las empresas que han permanecido a lo largo del quinquenio 2016-2020.

## 4.1 Agregados macroeconómicos de las empresas perennes

Dentro del panel de empresas perennes, 35 empresas se dedican a Minas y canteras; 217, a Industria manufacturera; 38, a Electricidad, gas, agua, residuos y saneamiento; 12, a Construcción; 35, a Comercio; 24, a Transporte, correo y almacenamiento; 22, a Servicios de información y comunicaciones; y 21, a otras actividades.

Las 404 empresas que pertenecen al panel de empresas perennes generaron, en 2020, un valor agregado bruto de 4.475.204 millones de pesos, 725.398 puestos de trabajo asalariado, salarios por 1.157.261 millones de pesos, un excedente neto de explotación por 1.199.813 millones de pesos, formación bruta de capital fijo por 665.612 millones de pesos y exportaciones por 2.514.807 millones de pesos.

**Cuadro 15.1 Cantidad de empresas perennes por actividad principal. Años 2016-2020**

Actividad	Años 2016 - 2020
	Unidades
<b>Total</b>	<b>404</b>
Minas y canteras	35
Industria manufacturera	217
Alimentos, bebidas y tabaco	87
Textiles y cueros	3
Combustibles, químicos y plásticos	62
Minerales no metálicos, metales y productos de metal	20
Maquinarias, equipos y vehículos	34
Otros industria manufacturera	11
Electricidad, gas, agua, residuos y saneamiento	38
Construcción	12
Comercio	35
Transporte, correo y almacenamiento	24
Servicios de información y comunicaciones	22
Otras actividades	21

**Fuente:** INDEC, Dirección Nacional de Cuentas Nacionales, Encuesta Nacional a Grandes Empresas.



**Gráfico 10. Cantidad de empresas perennes por sector de actividad principal. Años 2016-2020**

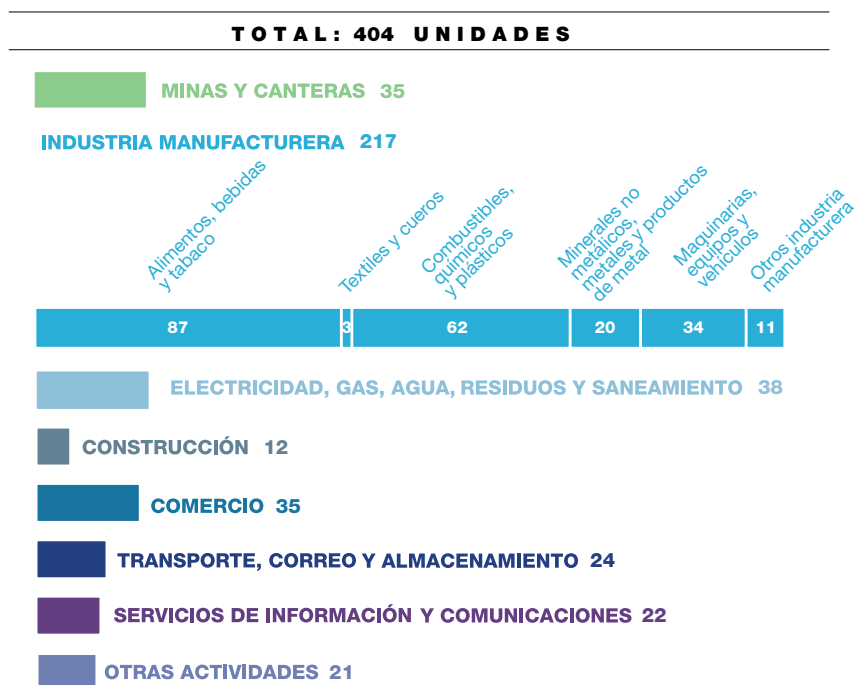

Fuente: INDEC, Dirección Nacional de Cuentas Nacionales, Encuesta Nacional a Grandes Empresas.

**Cuadro 15.2 Empresas perennes. Principales agregados macroeconómicos. Años 2016-2020**

Componente	Unidad de medida	Año					Año 2020*
		2016	2017	2018	2019	2020*	Participación sobre el total del panel %
Valor bruto de la producción	Millones de pesos	2.951.186	3.668.283	5.871.168	8.960.601	10.569.184	93,1
Valor agregado bruto	Millones de pesos	1.173.536	1.495.224	2.509.082	3.639.569	4.475.204	93,7
Puestos de trabajo asalariados	Cantidad	717.847	724.390	746.617	735.578	725.398	91,6
Salarios	Millones de pesos	352.446	458.334	602.595	863.794	1.157.261	92,8
Impuestos sobre la producción	Millones de pesos	327.659	402.447	546.472	853.740	1.100.485	91,8
Excedente neto de explotación	Millones de pesos	359.060	416.275	891.075	1.162.425	1.199.813	94,6
Amortizaciones	Millones de pesos	118.504	156.567	388.038	674.073	889.368	96,8
Utilidad	Millones de pesos	187.430	203.580	564.273	627.249	656.040	92,9
Formación bruta de capital fijo	Millones de pesos	239.130	312.633	510.006	837.000	665.612	95,2
Exportaciones	Millones de pesos	583.126	646.132	1.190.884	2.223.589	2.514.807	88,5
Importaciones	Millones de pesos	383.201	531.649	939.366	1.194.206	1.381.489	93,8
Activo	Millones de pesos	2.881.865	3.754.170	8.225.550	12.943.628	17.568.782	95,4
Patrimonio neto	Millones de pesos	1.186.491	1.533.353	4.117.987	6.511.553	8.774.926	96,4
Cantidad de empresas	Unidades	404	404	404	404	404	80,8

Fuente: INDEC, Dirección Nacional de Cuentas Nacionales, Encuesta Nacional a Grandes Empresas.

## 4.2 Origen del capital de las empresas perennes

En la presentación de los principales agregados macroeconómicos de empresas perennes se pueden diferenciar las empresas con participación de capital de origen nacional, que incluye empresas con hasta 10% de participación extranjera, de las empresas con más de 10% de participación de capital extranjera.

Se observa, para 2020, que del total del panel de perennes, el 38,9% son empresas con capital de origen nacional, que generan un valor bruto de la producción de 2.373.647 millones de pesos, un valor agregado de 969.048 millones de pesos, tienen una utilidad por 182.866 millones de pesos, formación bruta de capital por 108.723 millones de pesos y exportaciones por 295.645 millones de pesos. Asimismo, estas 157 empresas generaron 291.260 puestos de trabajos asalariados con un monto de salarios por 398.534 millones de pesos.

Como contraparte, del total del panel de empresas perennes, 247 empresas tienen capital con participación extranjera, y obtienen un valor bruto de la producción de 8.195.537 millones de pesos, un valor agregado de 3.506.156 millones de pesos, tienen una utilidad por 473.174 millones de pesos, formación bruta de capital por 556.889 millones de pesos y exportaciones por 2.219.162 millones de pesos. Además, estas empresas generaron 434.138 puestos de trabajo asalariados y una masa salarial de 758.727 millones de pesos.

**Cuadro 16.1 Empresas perennes. Principales agregados macroeconómicos según origen del capital. Años 2016-2020**

Componente	Unidad de medida	Capital nacional <sup>(1)</sup>					Capital con participación extranjera				
		Año					Año				
		2016	2017	2018	2019	2020*	2016	2017	2018	2019	2020*
Valor bruto de la producción	Millones de pesos	677.720	836.388	1.225.193	2.060.576	2.373.647	2.273.466	2.831.895	4.645.976	6.900.024	8.195.537
Valor agregado bruto	Millones de pesos	276.408	343.155	519.598	749.371	969.048	897.128	1.152.069	1.989.484	2.890.198	3.506.156
Puestos de trabajo asalariados	Cantidad	275.155	281.019	278.287	277.438	291.260	442.692	443.371	468.330	458.140	434.138
Salarios	Millones de pesos	126.343	166.036	204.406	291.377	398.534	226.103	292.298	398.189	572.417	758.727
Impuestos sobre la producción	Millones de pesos	54.305	60.178	73.604	129.175	149.592	273.353	342.269	472.868	724.565	950.893
Excedente neto de explotación	Millones de pesos	71.425	77.553	176.792	236.733	304.551	287.635	338.723	714.284	925.691	895.262
Amortizaciones	Millones de pesos	13.046	17.248	45.235	86.546	123.829	105.459	139.318	342.803	587.527	765.539
Utilidad	Millones de pesos	42.186	42.070	113.991	137.419	182.866	145.244	161.510	450.282	489.829	473.174
Formación bruta de capital fijo	Millones de pesos	53.317	74.375	95.494	126.435	108.723	185.813	238.258	414.512	710.565	556.889
Exportaciones	Millones de pesos	123.046	123.588	191.069	363.530	295.645	460.080	522.544	999.815	1.860.059	2.219.162
Importaciones	Millones de pesos	60.474	82.194	136.326	187.162	232.746	322.726	449.455	803.040	1.007.044	1.148.743
Activo	Millones de pesos	811.047	1.100.798	2.168.570	3.470.077	5.092.550	2.070.819	2.653.372	6.056.980	9.473.551	12.476.233
Patrimonio neto	Millones de pesos	281.486	405.561	941.520	1.466.555	2.209.158	905.005	1.127.792	3.176.467	5.044.998	6.565.768
Cantidad de empresas	Unidades	154	154	152	155	157	250	250	252	249	247

(<sup>1</sup>) Incluye hasta un 10% de participación de capital extranjero que es inversión de cartera y no está discriminada del total.

**Fuente:** INDEC, Dirección Nacional de Cuentas Nacionales, Encuesta Nacional a Grandes Empresas.

**Gráfico 11. Cantidad de empresas perennes según origen del capital. Años 2016-2020**

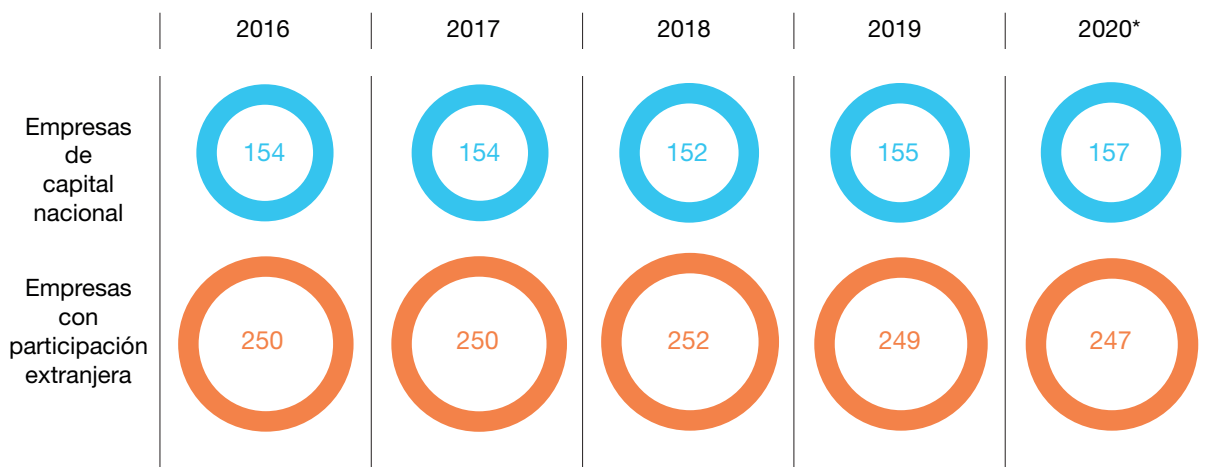

**Fuente:** INDEC, Dirección Nacional de Cuentas Nacionales, Encuesta Nacional a Grandes Empresas.

**Cuadro 16.2 Empresas perennes. Principales agregados macroeconómicos según origen del capital como porcentaje del total del panel. Años 2016-2020**

Componente	Capital nacional <sup>(1)</sup>					Capital con participación extranjera				
	Año					Año				
	2016	2017	2018	2019	2020*	2016	2017	2018	2019	2020*
	%									
Valor bruto de la producción	23,0	22,8	20,9	23,0	22,5	77,0	77,2	79,1	77,0	77,5
Valor agregado bruto	23,6	23,0	20,7	20,6	21,7	76,4	77,0	79,3	79,4	78,3
Puestos de trabajo asalariados	38,3	38,8	37,3	37,7	40,2	61,7	61,2	62,7	62,3	59,8
Salarios	35,8	36,2	33,9	33,7	34,4	64,2	63,8	66,1	66,3	65,6
Impuestos sobre la producción	16,6	15,0	13,5	15,1	13,6	83,4	85,0	86,5	84,9	86,4
Excedente neto de explotación	19,9	18,6	19,8	20,4	25,4	80,1	81,4	80,2	79,6	74,6
Amortizaciones	11,0	11,0	11,7	12,8	13,9	89,0	89,0	88,3	87,2	86,1
Utilidad	22,5	20,7	20,2	21,9	27,9	77,5	79,3	79,8	78,1	72,1
Formación bruta de capital fijo	22,3	23,8	18,7	15,1	16,3	77,7	76,2	81,3	84,9	83,7
Exportaciones	21,1	19,1	16,0	16,3	11,8	78,9	80,9	84,0	83,7	88,2
Importaciones	15,8	15,5	14,5	15,7	16,8	84,2	84,5	85,5	84,3	83,2
Activo	28,1	29,3	26,4	26,8	29,0	71,9	70,7	73,6	73,2	71,0
Patrimonio neto	23,7	26,4	22,9	22,5	25,2	76,3	73,6	77,1	77,5	74,8
Cantidad de empresas	38,1	38,1	37,6	38,4	38,9	61,9	61,9	62,4	61,6	61,1

(<sup>1</sup>) Incluye hasta un 10% de participación de capital extranjero que es inversión de cartera y no está discriminada del total.

Fuente: INDEC, Dirección Nacional de Cuentas Nacionales, Encuesta Nacional a Grandes Empresas.

### 4.3 Utilidad de las empresas perennes

La utilidad del panel de empresas perennes en su conjunto, para 2020, ascendió a 656.040 millones de pesos. Dentro de este, 302 empresas tuvieron resultado positivo, con una utilidad de 1.050.035 millones de pesos, y las restantes 102, resultado negativo o cero, de 393.995 millones de pesos.

**Cuadro 17. Utilidad de las empresas perennes.  
Años 2016-2020**

Componente	Año				
	2016	2017	2018	2019	2020*
Unidades					
<b>Total de empresas</b>	<b>404</b>	<b>404</b>	<b>404</b>	<b>404</b>	<b>404</b>
Empresas con resultado positivo: ganancia	317	324	323	315	302
Empresas con resultado negativo o cero: pérdida	87	80	81	89	102
Millones de pesos					
<b>Utilidad total</b>	<b>187.430</b>	<b>203.580</b>	<b>564.273</b>	<b>627.249</b>	<b>656.040</b>
Utilidad de las empresas con resultado positivo: ganancia	222.820	254.824	643.190	831.268	1.050.035
Utilidad de las empresas con resultado negativo o cero: pérdida	-35.390	-51.243	-78.918	-204.020	-393.995

Fuente: INDEC, Dirección Nacional de Cuentas Nacionales, Encuesta Nacional a Grandes Empresas.

**Gráfico 12. Utilidad de las empresas perennes.  
Años 2016-2020**

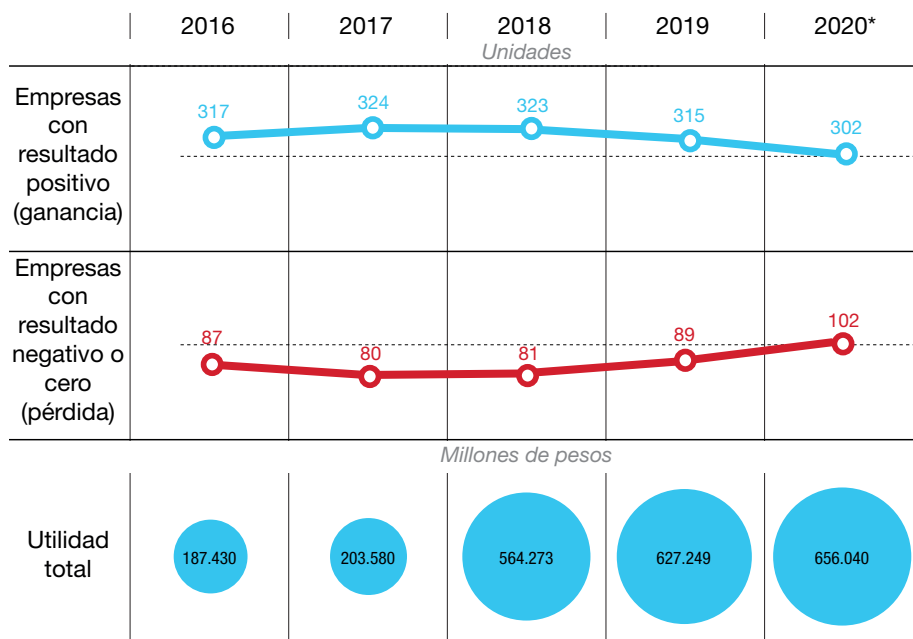

Fuente: INDEC, Dirección Nacional de Cuentas Nacionales, Encuesta Nacional a Grandes Empresas.

## 4.4 Indicadores económico-financieros de las empresas perennes

Con el fin de ampliar el análisis sobre el panel de empresas perennes, para el quinquenio 2016-2020, se exponen a continuación determinados indicadores técnicos. Estos indicadores financieros y económicos reflejan indicadores de liquidez, solvencia, rentabilidad, relaciones en términos porcentuales que utilizan como base el valor agregado bruto e indicadores de costo salarial, entre otros.

**Cuadro 18. Empresas perennes. Indicadores económico-financieros. Años 2016-2020**

Indicadores	Unidad de medida	Año				
		2016	2017	2018	2019	2020*
<b>Liquidez</b>						
Liquidez corriente	<i>Coficiente</i>	112,3	114,7	114,2	109,5	114,2
Relación activo corriente sobre activo total	%	42,7	43,2	34,8	32,2	32,6
<b>Solvencia</b>						
Endeudamiento del activo o autonomía	<i>Coficiente</i>	58,8	59,2	49,9	49,7	50,1
Endeudamiento patrimonial (relación deuda sobre capital propio)	<i>Coficiente</i>	142,9	144,8	99,7	98,8	100,2
Endeudamiento del pasivo	<i>Coficiente</i>	64,6	63,7	61,0	59,2	57,1
Apalancamiento	<i>Coficiente</i>	242,9	244,8	199,7	198,8	200,2
Autofinanciación	<i>Coficiente</i>	48,3	36,7	86,7	54,9	66,5
<b>Rentabilidad</b>						
Rentabilidad sobre activo	%	6,5	5,4	6,9	4,8	3,7
Rentabilidad sobre capital propio	%	15,8	13,3	13,7	9,6	7,5
<b>Valor agregado bruto (VAB)</b>						
Participación de la remuneración en el VAB	%	30,0	30,7	24,0	23,7	25,9
Participación del costo salarial en el VAB	%	37,1	38,0	29,6	29,1	31,7
Participación de las amortizaciones en el VAB	%	10,1	10,5	15,5	18,5	19,9
Participación de los impuestos netos de subsidios en el VAB	%	20,6	22,2	18,1	19,0	19,8
Participación del excedente de explotación neto <sup>(1)</sup> en el VAB	%	30,6	27,8	35,5	31,9	26,8
Participación de la utilidad en el VAB	%	16,0	13,6	22,5	17,2	14,7
Coficiente de valor agregado bruto	<i>Coficiente</i>	39,8	40,8	42,7	40,6	42,3
<b>Costo salarial</b>						
Salario medio mensual	<i>Pesos</i>	37.767	48.671	62.085	90.331	122.719
Participación de las contribuciones en el costo salarial	%	19,1	19,2	18,9	18,5	18,4

(continúa)

**Cuadro 18. (conclusión)**

Indicadores	Unidad de medida	Año				
		2016	2017	2018	2019	2020*
<b>Otros indicadores</b>						
Utilidad media por asalariado	<i>Pesos</i>	261.101	281.037	755.772	852.729	904.386
Utilidad por asalariado en porcentaje del salario medio	%	53,2	44,4	93,6	72,6	56,7
Valor agregado bruto por asalariado	<i>Pesos</i>	1.634.800	2.064.114	3.360.601	4.947.904	6.169.308
Tasa de inversión	%	20,4	20,9	20,3	23,0	14,9
Cantidad de empresas	<i>Unidades</i>	404	404	404	404	404

(<sup>1</sup>) En publicaciones anteriores de la Encuesta a Grandes Empresas el excedente de explotación neto es denominado resultado operativo.

**Fuente:** INDEC, Dirección Nacional de Cuentas Nacionales, Encuesta Nacional a Grandes Empresas.



# 5

## 5. Definiciones, cuadros estadísticos y formularios

## 5.1 Clasificador Nacional de Actividades Económicas 2010 (ClnAE 2010)

ClnAE 2010	Actividad
5-6-7-8-9	Minas y canteras
	Industria manufacturera
10-11-12	Alimentos, bebidas y tabaco
13-14-15	Textiles y cueros
19-20-21-22	Combustibles, químicos y plásticos
23-24-25	Minerales no metálicos, metales y productos de metal
26-27-28-29-30	Maquinarias, equipos y vehículos
16-17-18-31-32-33	Otros industria manufacturera
35-36-37-38-39	Electricidad, gas, agua, residuos y saneamiento
41-42-43	Construcción
45-46-47	Comercio
49-50-51-52-53	Transporte, correo y almacenamiento
58-59-60-61-62-63	Servicios de información y comunicaciones
55-56-65-68-69-73-79-80-82-84-86-92	Otras actividades

## 5.2 Definición de los indicadores económico-financieros

Indicadores	Definición
<b>Liquidez</b>	
Liquidez corriente	Activo corriente/pasivo corriente
Relación activo corriente sobre activo total	Activo corriente/activo total
<b>Solvencia</b>	
Endeudamiento del activo/autonomía	Pasivo total/activo total
Endeudamiento patrimonial (relación deuda sobre capital propio)	Pasivo total/patrimonio neto
Endeudamiento del pasivo	Pasivo corriente/pasivo total
Apalancamiento	Activo total/patrimonio neto
Autofinanciación	Ahorro neto/formación bruta de capital fijo
<b>Rentabilidad</b>	
Rentabilidad sobre activo	Utilidad/activo total
Rentabilidad sobre capital propio	Utilidad/patrimonio neto
<b>Valor agregado bruto (VAB)</b>	
Participación de la remuneración en el VAB	Salarios/VAB
Participación del costo salarial en el VAB	(Salarios + contribuciones sociales)/VAB
Participación de las amortizaciones en el VAB	Amortizaciones/VAB
Participación de los impuestos netos de subsidios en el VAB	(Impuestos sobre la producción - subsidios)/VAB
Participación del excedente de explotación neto en el VAB	Excedente de explotación neto/VAB
Participación de la utilidad en el VAB	Utilidad/VAB
Coefficiente de VAB	VAB/VBP
<b>Costo salarial</b>	
Salario medio mensual	(Salarios/asalariados)/13 meses
Participación de las contribuciones en el costo salarial	Contribuciones sociales/(salarios + contribuciones sociales)
<b>Otros indicadores</b>	
Utilidad media por asalariado	Utilidad/asalariados
Utilidad por asalariado en porcentaje del salario medio	(Utilidad/asalariados)/salario medio
VAB por asalariado	VAB/asalariados
Tasa de inversión	Formación bruta de capital fijo/VAB

**Indicadores de liquidez:** estos indicadores surgen de la necesidad de medir la capacidad que tienen las empresas para cancelar sus obligaciones de corto plazo. Sirven para establecer la facilidad o dificultad que presenta una compañía para pagar sus pasivos corrientes al convertir a efectivo sus activos corrientes. Se trata de determinar qué pasaría si a la empresa se le exigiera el pago inmediato de todas sus obligaciones en el lapso inferior a un año. De esta forma, los índices de liquidez aplicados en un momento determinado permiten que se evalúe a la empresa desde el punto de vista del pago inmediato de sus acreencias corrientes, en caso excepcional.

**Liquidez corriente:** indica la capacidad que tiene la empresa para cumplir con sus obligaciones financieras, deudas o pasivos a corto plazo. Al dividir el activo corriente por el pasivo corriente, sabremos cuántos activos corrientes tendremos para cubrir o respaldar esos pasivos exigibles a corto plazo. Cuanto más alto es el coeficiente, la empresa tendrá mayores posibilidades de efectuar sus pagos de corto plazo.

**Indicadores de solvencia:** estos indicadores tienen por objeto medir en qué grado y de qué forma participan los acreedores dentro del financiamiento de la empresa. Se trata de establecer también el riesgo que corren tales acreedores y los dueños de la compañía y la conveniencia o inconveniencia del endeudamiento.

**Endeudamiento del activo/autonomía:** este índice permite determinar el nivel de autonomía financiera. Cuando el índice es elevado, indica que la empresa depende mucho de sus acreedores y que dispone de una limitada capacidad de endeudamiento, o que se está descapitalizando y funciona con una estructura financiera más arriesgada. Por el contrario, un índice bajo representa un elevado grado de independencia de la empresa frente a sus acreedores.

**Endeudamiento patrimonial:** este indicador mide el grado de compromiso del patrimonio para con los acreedores de la empresa. No debe entenderse que los pasivos se puedan pagar con patrimonio, puesto que, en el fondo, ambos constituyen un compromiso para la empresa. Esta razón de dependencia entre propietarios y acreedores sirve también para indicar la capacidad de créditos y para saber si los propietarios o los acreedores son los que financian mayormente a la empresa, al mostrar el origen de los fondos que esta utiliza, ya sean propios o ajenos, y al indicar si el capital o el patrimonio son o no suficientes.

**Endeudamiento del pasivo:** cuando se concentra la deuda en el pasivo corriente con un resultado mayor que 1 se atenta contra la liquidez. Si la concentración es menor que 1 se presenta mayor solvencia y el manejo del endeudamiento es a más largo plazo.

**Apalancamiento:** es el número de unidades monetarias de activos que se han conseguido por cada unidad monetaria de patrimonio. Determina el grado de apoyo de los recursos internos de la empresa sobre recursos de terceros. Dicho apoyo es procedente si la rentabilidad del capital invertido es superior al costo de los capitales prestados; en ese caso, la rentabilidad del capital propio queda mejorada por este mecanismo llamado “efecto de palanca”.

**Autofinanciación:** este indicador mide el porcentaje de la formación bruta de capital fijo que se financia con el ahorro generado por las empresas sin acudir a la financiación bancaria.

**Rentabilidad:** también llamada “indicadores de rendimiento” o “lucratividad”, sirve para medir la efectividad de la administración de la empresa para controlar los costos y gastos y, de esta manera, convertir las ventas en utilidades.

**Rentabilidad sobre activo:** esta razón muestra la capacidad del activo para producir utilidades, independientemente de la forma en que haya sido financiado, ya sea con deuda o patrimonio.

**Rentabilidad sobre capital propio:** la rentabilidad del patrimonio permite identificar la rentabilidad que ofrece a los socios o accionistas el capital que han invertido en la empresa.

## 5.3 Cuadros estadísticos

Los cuadros estadísticos de la Encuesta Nacional a Grandes Empresas para la serie 2016-2020 pueden ser consultados en las siguientes tablas, las cuales se encuentran en formato digital en [https://www.indec.gov.ar/ftp/cuadros/economia/sh\\_enge\\_2016\\_2020.xls](https://www.indec.gov.ar/ftp/cuadros/economia/sh_enge_2016_2020.xls)

### Caracterización del panel de grandes empresas

Cuadro 1.	Valor bruto de la producción por decil. Año 2020*
Cuadro 2.	Empresas perennes. Años 2016-2020
Cuadro 3.	Composición del panel según actividad principal de la empresa. Años 2016-2020
Cuadro 4.	Valor bruto de la producción a precios de productor, valor agregado bruto a precios de productor y puestos de trabajo asalariados registrados, según ENGE y total del país. Años 2016-2020

### Resultados del total del panel

Cuadro 5.1	Cuenta de la producción. Año 2020*
Cuadro 5.2	Cuenta de generación del ingreso. Año 2020*
Cuadro 5.3	Cuenta de asignación del ingreso primario. Año 2020*
Cuadro 5.4	Cuenta de distribución secundaria del ingreso. Año 2020*
Cuadro 5.5	Cuenta de capital. Año 2020*
Cuadro 5.5.a	Cuenta de capital. Formación bruta de capital por tipo de activo. Año 2020*
Cuadro 5.6	Balance financiero. Al 31 de diciembre de 2020*
Cuadro 6.1	Empresas exportadoras e importadoras y saldo comercial. Años 2016-2020
Cuadro 6.2	Activo, pasivo y patrimonio neto. Años 2016-2020
Cuadro 6.3	Puestos de trabajo asalariados, remuneraciones y costo salarial. Años 2016-2020
Cuadro 7.1	Grado de concentración según valor agregado bruto. Años 2016-2020
Cuadro 7.2	Grado de concentración según utilidad. Años 2016-2020
Cuadro 7.3	Grado de concentración según exportaciones. Años 2016-2020
Cuadro 7.4	Grado de concentración según impuestos sobre la producción. Años 2016-2020
Cuadro 7.5	Grado de concentración según puestos de trabajo asalariado. Años 2016-2020
Cuadro 8.1	Principales agregados macroeconómicos según origen del capital. Años 2016-2020
Cuadro 8.2	Principales agregados macroeconómicos según origen del capital como porcentaje del total del panel. Años 2016-2020
Cuadro 9.	Utilidad de las empresas para el total del panel. Años 2016-2020
Cuadro 10.	Indicadores económico-financieros para el total del panel. Años 2016-2020

## Resultados por sector de actividad económica principal

Cuadro 11.	Principales agregados macroeconómicos por sector de actividad económica. Año 2020*
Cuadro 12.1	Cantidad de empresas por actividad principal, según origen del capital. Años 2016-2020
Cuadro 12.2	Cantidad de empresas por actividad principal como porcentaje del total de la actividad, según origen del capital. Años 2016-2020
Cuadro 13.1	Cantidad de empresas por actividad principal, según su utilidad. Años 2016-2020
Cuadro 13.2	Utilidad de empresas por actividad principal. Años 2016-2020
Cuadro 13.3	Estructura porcentual según la utilidad de empresas por actividad principal. Años 2016-2020
Cuadro 14.	Indicadores económico-financieros por sector de actividad económica. Año 2020*

## Resultados de las empresas perennes

Cuadro 15.1	Cantidad de empresas perennes por actividad principal. Años 2016-2020
Cuadro 15.2	Empresas perennes. Principales agregados macroeconómicos. Años 2016-2020
Cuadro 16.1	Empresas perennes. Principales agregados macroeconómicos según origen del capital. Años 2016-2020
Cuadro 16.2	Empresas perennes. Principales agregados macroeconómicos según origen del capital como porcentaje del total del panel. Años 2016-2020
Cuadro 17.	Utilidad de las empresas perennes. Años 2016-2020
Cuadro 18.	Empresas perennes. Indicadores económico-financieros. Años 2016-2020

## Cuenta corriente, cuenta capital y balance financiero

Cuadro 19.1	Cuenta de la producción. Años 2016-2020
Cuadro 19.2	Cuenta de generación del ingreso. Años 2016-2020
Cuadro 19.3	Cuenta de asignación del ingreso primario. Años 2016-2020
Cuadro 19.4	Cuenta de distribución secundaria del ingreso. Años 2016-2020
Cuadro 19.5	Cuenta de capital. Años 2016-2020
Cuadro 19.5.a	Cuenta de capital. Formación bruta de capital por tipo de activo. Años 2016-2020
Cuadro 19.6	Balance financiero. Al 31 de diciembre de cada año

## 5.4 Formularios

2021 - AÑO DE HOMENAJE AL PREMIO NOBEL DE MEDICINA DR. CÉSAR MILSTEIN



E

UBICACIÓN GEOGRÁFICA

1 Provincia	2 Dto./Pdo.
3 Empresa	

## ENCUESTA NACIONAL A GRANDES EMPRESAS 2021

### CONFIDENCIALIDAD DE LAS DECLARACIONES Y OBLIGATORIEDAD DE RESPONDER

#### LEY 17.622

**Artículo 10:** Las informaciones que se suministran a los organismos que integran el Sistema Estadístico Nacional, en cumplimiento de la presente ley serán estrictamente secretas y sólo se utilizarán con fines estadísticos. Los datos deberán ser suministrados y publicados en compilaciones de conjunto, de modo que no pueda ser violado el secreto comercial o patrimonial, ni individualizarse las personas o entidades a quienes se refieren. Quedan exceptuados del secreto estadístico los siguientes datos de registro: nombre y apellido o razón social, domicilio y rama de actividad.

**Artículo 15:** Incurrirán en infracción y serán pasibles de multas conforme al procedimiento que se establezca en la reglamentación de la presente ley, quienes no suministren en término, falseen o produzcan con omisión maliciosa las informaciones necesarias para las estadísticas y los censos a cargo del Sistema Estadístico Nacional.

### I. IDENTIFICACIÓN DE LA EMPRESA

4 Razón social					
5 Calle/ruta					
6 N°/Km		7 Piso		8 Oficina N°	
9.1 Teléfonos		9.2 Web		10 Fax	
11 Código postal		12 Localidad			
13 Departamento o partido					
14 Provincia					
15 Forma jurídica					
16 Fecha de iniciación de actividades de la empresa	Año		CUIT N°		
17 Fecha de cierre del ejercicio	Mes	/2019	Mes	/2020	
18 Pertenece a un grupo económico en la Argentina					
19 Nombre del grupo económico al que pertenece					
20 Descripción de la actividad económica principal de la empresa					
21 Clasificación de actividad económica principal					



**II. DATOS DEL INFORMANTE RESPONSABLE**

El informante responsable que suscribe el formulario lo hará como representante de la empresa ante el Instituto Nacional de Estadística y Censos.

<b>Nombre y apellido</b>	
<b>Cargo</b>	
<b>Teléfonos</b>	
<b>Correo electrónico</b>	
<b>Fax</b>	
<b>Lugar</b>	
<b>Fecha</b>	
<b>Observaciones</b>	

**Responsable de contestar la Encuesta (respondente)**

<b>Nombre y apellido</b>	
<b>Cargo</b>	
<b>Teléfonos</b>	
<b>Correo electrónico</b>	
<b>Fax</b>	
<b>Observaciones</b>	

**Responsable de contestar la Encuesta (respondente 2)**

<b>Nombre y Apellido</b>	
<b>Cargo</b>	
<b>Teléfonos</b>	
<b>Correo electrónico</b>	
<b>Fax</b>	
<b>Observaciones</b>	

III. INFORMACIÓN CORRESPONDIENTE AL AÑO 2020

1. INGRESOS DEVENGADOS POR LAS ACTIVIDADES REALIZADAS EN LA EMPRESA DURANTE EL AÑO 2020					
Detalle	Ingresos devengados con terceros en \$ sin centavos		Transacciones entre locales en \$ sin centavos		Total en \$ sin centavos
1.1.0 VENTA DE BIENES PRODUCIDOS					3 0
1.1.1 Actividad industrial	1		2		
1.1.2 Actividad agropecuaria	1		2		
1.1.3 Actividad minera	1		2		
1.1.4 Actividad de generación de electricidad y captación y distribución de agua	1		2		
1.1.5 Actividad de construcción	1		2		
1.2.0 VENTA DE MERCADERÍAS EN EL MISMO ESTADO EN QUE FUERON ADQUIRIDAS					3 0
1.2.1 Recibidas de locales productores de la empresa, para comercializar	1		2		
1.2.2 Adquiridas a terceros para comercializar	1		2		
1.3.0 TRABAJOS INDUSTRIALES REALIZADOS PARA TERCEROS Y/O PARA OTROS LOCALES DE LA EMPRESA	1		2		3 0
1.4.0 REPARACIONES DE MAQUINARIAS Y EQUIPOS QUE PERTENECEN A TERCEROS	1				3 0
1.5.0 COMISIONES POR LA INTERMEDIACIÓN EN LA COMPRA O VENTA DE MERCADERÍAS Y/O SERVICIOS	1				3 0
1.6.0 PRESTACIONES DE SERVICIOS PARA TERCEROS Y/O PARA OTROS LOCALES DE LA EMPRESA	1		2		3 0
1.7.0 DISTRIBUCIÓN DE ELECTRICIDAD Y GAS	1				3 0
1.8.0 REGALÍAS POR USO DE MARCAS, PATENTES, Y LICENCIAS, DERECHOS DE AUTOR, FRANQUICIAS, KNOW HOW	1				3 0
1.9.0 ALQUILERES Y ARRENDAMIENTOS					3 0
1.9.1 Arrendamiento de campos	1				
1.9.2 Alquiler de inmuebles	1				
1.9.3 Alquiler de maquinaria y equipo	1				
1.10.1 REINTEGROS, SUBSIDIOS Y PROMOCIÓN INDUSTRIAL	1				3 0
1.10.2 SUBSIDIOS DE CAPITAL	1				3 0
1.11.1 INTERESES CON EL SISTEMA FINANCIERO	1				3 0
1.11.2 OTROS INTERESES	1				3 0
1.12.0 DIVIDENDOS	1				3 0
1.13.0 OTROS INGRESOS OPERATIVOS	1				3 0
1.14.0 <b>SUBTOTAL INGRESOS</b>	1	0	2	0	3 0
1.15.0 INGRESOS EXTRAORDINARIOS	1				3 0
1.16.0 <b>TOTAL INGRESOS</b>	1	0	2	0	3 0

2. EGRESOS DEVENGADOS POR LAS ACTIVIDADES REALIZADAS EN LA EMPRESA DURANTE EL AÑO 2020				
Detalle	Egresos devengados en \$ sin centavos	Transacciones entre en \$ sin centavos	Total en \$ sin centavos	
2.1.0 SUELDOS Y SALARIOS BRUTOS			3	0
2.1.1 Sueldos y salarios remunerativos	1			
2.1.2 Otros conceptos no remunerativos	1			
2.2.0 CONTRIBUCIONES PATRONALES	1		3	0
2.3.0 INDEMNIZACIONES AL PERSONAL	1		3	0
2.4.0 HONORARIOS A DIRECTORES Y SÍNDICOS	1		3	0
2.5.0 CONSUMO DE LAS MATERIAS PRIMAS Y MATERIALES PARA LA PRODUCCIÓN DE BIENES			3	0
2.5.1 Utilizados en esta empresa	1	2		
2.5.2 Utilizados en locales de terceros	1	2		
2.6.0 COSTO DE LAS MERCADERÍAS VENDIDAS EN EL MISMO ESTADO EN QUE FUERON ADQUIRIDAS	1	2	3	0
2.7.0 COSTO DE MATERIALES PARA LA PRESTACIÓN DE SERVICIOS	1	2	3	0
2.8.0 CONTRATACIÓN DE TERCEROS			3	0
2.8.1 Personas físicas	1			
2.8.2 Agencias y contratistas de personal temporario	1			
2.8.3 Trabajos industriales	1	2		
2.8.4 Servicios petroleros y de prospección	1	2		
2.8.5 Trabajos de construcción	1			
2.8.6 Servicios de transporte	1			
2.8.7 Servicios de profesionales y técnicos	1			
2.8.8 Servicios de seguridad y limpieza	1			
2.8.9 Servicios de mantenimiento y reparaciones	1			
2.8.10 Servicios de salud	1	2		
2.8.11 Servicios de almacenaje, logística y distribución	1			
2.8.12 Servicios de conexión a redes telefónicas y satelitales	1			
2.8.13 Comisiones	1			
2.8.14 Otros servicios	1	2		
2.9.0 ALQUILERES Y ARRENDAMIENTOS			3	0
2.9.1 Arrendamientos de campos, regalías por el uso de recursos naturales	1			
2.9.2 Alquiler de inmuebles	1			
2.9.3 Alquiler de maquinaria y equipo	1			
2.10.0 IMPUESTOS Y TASAS			3	0
2.10.1 Ingresos brutos	1			
2.10.2 Derechos de exportación	1			
2.10.3 Impuesto sobre los créditos y débitos bancarios	1			
2.10.4 Otros impuestos y tasas	1			
2.11.1 INTERESES CON EL SISTEMA FINANCIERO	1		3	0
2.11.2 OTROS INTERESES	1		3	0
2.12.0 PREVISIONES	1		3	0
2.13.0 OTROS EGRESOS			3	0
2.13.1 Publicidad y promoción	1			
2.13.2 Energía eléctrica	1	2		
2.13.3 Seguros	1			
2.13.4 Gas, combustibles y lubricantes	1	2		
2.13.5 Correo, teléfono, internet	1			
2.13.6 Gastos y comisiones financieras	1			
2.13.7 Pasajes y viáticos	1			
2.13.8 Regalías por uso de marcas, patentes y licencias, derechos de autor, franquicias y know how	1			
2.13.9 Útiles y materiales de oficina	1			
2.13.10 Repuestos	1			
2.13.11 Otros egresos operativos	1			
2.14.0 AMORTIZACIONES			3	0
2.14.1 Amortizaciones de bienes de uso	1			
2.14.2 Amortizaciones de intangibles producidos	1			
2.14.3 Otras amortizaciones	1			
2.15.0 SUBTOTAL EGRESOS	1	0 2	0 3	0
2.16.0 EGRESOS EXTRAORDINARIOS	1		3	
2.17.0 TOTAL EGRESOS	1	0 2	0 3	0
2.18.0 IMPUESTO A LAS GANANCIAS Y/O A LA GANANCIA MÍNIMA PRESUNTA	1		3	0

3. IMPUESTOS QUE GRAVAN PRODUCTOS ESPECÍFICOS, DEVENGADOS DURANTE EL AÑO 2020		
Detalle	en \$ sin centavos	
3.1.1 Imp s/la venta de bienes producidos declarada en 1 1 1 1 y 1 1 3 1	1	
3.1.2 Imp s/la venta de mercs y/o servicios declarada en 1 2 1 1 , 1 2 2 1 y/o 1 6 0 1	1	
3.1.3 Imp s/la venta de energía eléctrica declarada en 1 7 0 1 y 1 1 4 1	1	
<b>3.1.4 TOTAL</b>	<b>1</b>	<b>0</b>

4. BIENES DE CAMBIO AL 31/12/2019 Y 31/12/2020						
4.1. EXISTENCIAS EN ESTA EMPRESA						
Detalle	A costo reposición				A precio venta	
	31/12/2019		31/12/2020		31/12/2019	31/12/2020
4.1.1 Mercadería comprada para revender	1		2			
4.1.2 Materia prima, materiales	1		2			
4.1.3 Productos en proceso	1		2			
4.1.4 Productos terminados	1		2		3	4
<b>4.1.5 TOTAL</b>	<b>1</b>	<b>0</b>	<b>2</b>	<b>0</b>		

4.2. COMPRAS DEVENGADAS DURANTE EL AÑO 2020		
Detalle	en \$ sin centavos	
4.2.1 Mercadería de reventa	1	
4.2.2 Materia prima y materiales	1	

5. BIENES DE USO Y ACTIVOS INTANGIBLES ALTAS Y BAJAS DURANTE EL AÑO 2020																			
Detalle	Propia producción	Bienes adquiridos				Transferencias	Bajas	Ventas											
		Nuevos	Usados																
5.1.0 BIENES DE USO	1	0	2	0	3	0	4	0	5	0	6	0							
5.1.1 Terrenos					3				5		6								
5.1.2 Edificios e instalaciones	1		2		3		4		5		6								
5.1.3 Otras construcciones (infraestructura)	1		2		3		4		5		6								
5.1.4 Equipos de transporte	1		2		3		4		5		6								
5.1.5 Maquinaria y otros equipos	1		2		3		4		5		6								
5.1.6 Equipo informático	1		2		3		4		5		6								
5.1.7 Muebles y útiles y otros bienes	1		2		3		4		5		6								
5.1.8 Obras en curso	1		2		3		4		5		6								
5.2.1.0 INTANGIBLES PRODUCIDOS	1		0		2		3		0		4		0	5		0	6		0
5.2.1.1 Exploración minera	1		2		3		4		5		6								
5.2.1.2 Programas de computación	1		2		3		4		5		6								
5.2.1.3 Originales técnicos y artísticos	1		2		3		4		5		6								
5.2.1.4 Otros intangibles producidos	1		2		3		4		5		6								
5.2.2.0 INTANGIBLES DE ORIGEN JURÍDICO			2		0				5		0		6		0				
5.2.2.1 Patentes			2						5		6								
5.2.2.2 Fondo de comercio			2						5		6								
5.2.2.3 Arrendamientos y otros contratos transferibles			2						5		6								
5.2.2.4 Otros intangibles de origen jurídico			2						5		6								

6. PERSONAL OCUPADO DURANTE EL AÑO 2020								
6.1. PERSONAL ASALARIADO DE LOCALES CON ACTIVIDAD PRINCIPAL INDUSTRIAL								
Detalle	Cantidad							
	Marzo		Junio		Setiembre		Diciembre	
6.1.1 Personal afectado al proceso de producción de bienes industriales	1		2		3		4	
6.1.2 Resto del personal del local	1		2		3		4	
6.1.3 TOTAL DEL PERSONAL DEL LOCAL INDUSTRIAL	1	0	2	0	3	0	4	0

6.2. PERSONAL ASALARIADO DE LOCALES CON ACTIVIDAD PRINCIPAL AGROPECUARIA, MINERA, DE ELECTRICIDAD, DE CONSTRUCCIÓN, COMERCIO, SERVICIOS, ADMINISTRACIÓN CENTRAL Y UNIDADES AUXILIARES								
Detalle	Cantidad							
	Marzo		Junio		Setiembre		Diciembre	
6.2.1 Personal afectado directamente a medios de transporte (conductores, auxiliar a bordo, etc.)	1		2		3		4	
6.2.2 Personal del local	1		2		3		4	
6.2.3 TOTAL	1	0	2	0	3	0	4	0

6.3. OTRO PERSONAL								
Detalle	Cantidad							
	Marzo		Junio		Setiembre		Diciembre	
6.3.1 Personal no asalariado	1		2		3		4	
6.3.2 Personal de agencia	1		2		3		4	
6.3.3 Personas físicas que cobran por factura	1		2		3		4	
6.3.4 TOTAL	1	0	2	0	3	0	4	0

**7. ACTIVOS Y PASIVOS DE LA EMPRESA AL 31-12-2020**

Detalle		31-12-2020 en \$ sin centavos	
7.1.0.0.0.0.	<b>ACTIVO</b>	1	0
7.1.1.0.0.0.	<b>TOTAL DEL ACTIVO CORRIENTE</b>	1	0
7.1.1.1.0.0.	<b>Activo corriente en el país</b>	1	0
7.1.1.1.1.0.	Efectivo	1	
7.1.1.1.2.0.	Valores a depositar	1	
7.1.1.1.3.0.	Depósitos a la vista en bancos	1	
7.1.1.1.4.0.	Otros depósitos	1	
7.1.1.1.5.0.	Créditos por ventas con empresas no relacionadas	1	
7.1.1.1.6.0.	Créditos fiscales	1	
7.1.1.1.7.0.	Créditos con empresas controlantes, controladas y/o vinculadas	1	0
7.1.1.1.7.1.	Créditos por ventas	1	
7.1.1.1.7.2.	Créditos financieros	1	
7.1.1.1.8.0.	Otros créditos	1	
7.1.1.1.9.0.	Acciones y otras participaciones de capital	1	
7.1.1.1.10.0.	Bonos y títulos	1	0
7.1.1.1.10.1.	Públicos	1	
7.1.1.1.10.2.	Privados	1	
7.1.1.1.11.0.	Otros activos financieros	1	
7.1.1.1.12.0.	Bienes de cambio	1	
7.1.1.1.13.0.	Otros activos físicos	1	
7.1.1.2.0.0.	<b>Activo corriente con el exterior</b>	1	0
7.1.1.2.1.0.	Depósitos a la vista en bancos	1	
7.1.1.2.2.0.	Otros depósitos	1	
7.1.1.2.3.0.	Créditos por ventas con empresas no relacionadas	1	
7.1.1.2.4.0.	Créditos con empresas controlantes, controladas y/o vinculadas	1	0
7.1.1.2.4.1.	Créditos por ventas	1	
7.1.1.2.4.2.	Créditos financieros	1	
7.1.1.2.5.0.	Otros créditos	1	
7.1.1.2.6.0.	Acciones de cartera (menos del 10% del capital de la empresa NO residente)	1	
7.1.1.2.7.0.	Acciones de inversión directa (más del 10% del capital de la empresa NO residente)	1	
7.1.1.2.8.0.	Bonos y títulos emitidos por NO residentes	1	
7.1.1.2.9.0.	Otros activos financieros	1	
7.1.1.2.10.0.	Otros activos físicos	1	

Detalle		31-12-2020 en \$ sin centavos	
7.1.2.0.0.0.	<b>TOTAL DEL ACTIVO NO CORRIENTE</b>	1	0
7.1.2.1.0.0.	<b>Activo no corriente en el país</b>	1	0
7.1.2.1.1.0.	Depósitos en entidades financieras	1	
7.1.2.1.2.0.	Créditos por ventas con empresas no relacionadas	1	
7.1.2.1.3.0.	Créditos fiscales	1	
7.1.2.1.4.0.	Créditos con empresas controlantes, controladas y/o vinculadas	1	0
7.1.2.1.4.1.	Créditos por ventas	1	
7.1.2.1.4.2.	Créditos financieros	1	
7.1.2.1.5.0.	Otros créditos	1	
7.1.2.1.6.0.	Acciones y otras participaciones de capital	1	
7.1.2.1.7.0.	Bonos y títulos	1	0
7.1.2.1.7.1.	Públicos	1	
7.1.2.1.7.2.	Privados	1	
7.1.2.1.8.0.	Otros activos financieros	1	
7.1.2.1.9.0.	Bienes de cambio	1	
7.1.2.1.10.0.	Bienes de uso	1	
7.1.2.1.11.0.	Bienes intangibles	1	
7.1.2.1.12.0.	Otros activos físicos	1	
7.1.2.2.0.0.	<b>Activo No Corriente con el exterior</b>	1	0
7.1.2.2.1.0.	Depósitos en entidades financieras	1	
7.1.2.2.2.0.	Créditos por ventas con empresas no relacionadas	1	
7.1.2.2.3.0.	Créditos con empresas controlantes	1	0
7.1.2.2.3.1.	Créditos por ventas	1	
7.1.2.2.3.2.	Créditos financieros	1	
7.1.2.2.4.0.	Otros créditos	1	
7.1.2.2.5.0.	Acciones de cartera (menos del 10% del capital de la empresa NO residente)	1	
7.1.2.2.6.0.	Acciones de inversión directa (más del 10% del capital de la empresa NO residente)	1	
7.1.2.2.7.0.	Bonos y títulos emitidos por NO residentes	1	
7.1.2.2.8.0.	Otros Activos financieros	1	
7.1.2.2.9.0.	Bienes de uso	1	
7.1.2.2.10.0.	Otros activos físicos	1	

Detalle		31-12-2020 en \$ sin centavos	
7.2.0.0.0.	<b>PASIVO</b>	1	0
7.2.1.0.0.0.	<b>TOTAL DEL PASIVO CORRIENTE</b>	1	0
7.2.1.1.0.0.	<b>Pasivo corriente en el país</b>	1	0
7.2.1.1.1.0.	Deudas comerciales con empresas no relacionadas	1	
7.2.1.1.2.0.	Deudas con entidades financieras	1	
7.2.1.1.3.0.	Deudas con empresas controlantes, controladas y/o vinculadas	1	0
7.2.1.1.3.1.	Deudas comerciales	1	
7.2.1.1.3.2.	Deudas financieras	1	
7.2.1.1.4.0.	Bonos y títulos	1	
7.2.1.1.5.0.	Deudas fiscales y por cargas sociales	1	
7.2.1.1.6.0.	Otros pasivos	1	
7.2.1.2.0.0.	<b>Pasivo corriente con el exterior</b>	1	0
7.2.1.2.1.0.	Deudas comerciales con empresas no relacionadas	1	
7.2.1.2.2.0.	Deudas con entidades financieras	1	
7.2.1.2.3.0.	Deudas con empresas controladas y/o vinculadas	1	0
7.2.1.2.3.1.	Deudas comerciales	1	
7.2.1.2.3.2.	Deudas financieras	1	
7.2.1.2.4.0.	Bonos y títulos	1	
7.2.1.2.5.0.	Otros pasivos	1	

Detalle		31-12-2020 en \$ sin centavos	
7.2.2.0.0.0.	<b>TOTAL DEL PASIVO NO CORRIENTE</b>	1	0
7.2.2.1.0.0.	<b>Pasivo no corriente en el país</b>	1	0
7.2.2.1.1.0.	Deudas comerciales con empresas no relacionadas	1	
7.2.2.1.2.0.	Deudas con entidades financieras	1	
7.2.2.1.3.0.	Deudas con empresas controlantes, controladas y/o vinculadas	1	0
7.2.2.1.3.1.	Deudas comerciales	1	
7.2.2.1.3.2.	Deudas financieras	1	
7.2.2.1.4.0.	Bonos y títulos	1	
7.2.2.1.5.0.	Deudas fiscales y por cargas sociales	1	
7.2.2.1.6.0.	Otros pasivos	1	



7.2.2.2.0.0.	<b>Pasivo no corriente con el exterior</b>	1	<b>0</b>
7.2.2.2.1.0.	Deudas comerciales con empresas no relacionadas	1	
7.2.2.2.2.0.	Deudas con entidades financieras	1	
7.2.2.2.3.0.	Deudas con empresas controlantes	1	0
7.2.2.2.3.1.	Deudas comerciales	1	
7.2.2.2.3.2.	Deudas financieras	1	
7.2.2.2.4.0.	Bonos y títulos	1	
7.2.2.2.5.0.	Otros pasivos	1	
7.3.0.	<b>Patrimonio neto</b>	1	<b>0</b>
7.3.1.	Capital/aportes de propietarios	1	
7.3.2.	Reservas por revalúos	1	
7.3.3.	Otras reservas	1	
7.3.4.	Resultados no asignados	1	

**8. TRANSACCIONES CON EL EXTERIOR DEVENGADAS DURANTE EL AÑO 2020**

**ATENCIÓN:** la información que se solicita en este cuadro debe estar incluida en los cuadros de ingresos y egresos devengados por actividades realizadas por la empresa durante el año 2020.

Detalle	En \$ sin centavos			
		Egresos		Ingresos
<b>8.1. BIENES</b>	1	0	2	0
8.1.1. IMPORTACIONES (valor CIF)	1	0		
8.1.1.1. Materias primas y materiales	1			
8.1.1.2. Bienes de capital	1			
8.1.1.3. Mercadería de reventa	1			
8.1.2. EXPORTACIONES (valor FOB)			2	
<b>8.2. SERVICIOS</b>	1	0	2	0
8.2.1. TRANSPORTES DE PASAJEROS, CARGAS y SERVICIOS CONEXOS	1	0	2	0
8.2.1.1. Transporte de carga	1		2	
8.2.1.2. Servicios conexos al transporte	1		2	
8.2.1.3. Transporte de pasajeros	1		2	
8.2.2. COMUNICACIONES	1	0	2	0
8.2.2.1. Telecomunicaciones	1		2	
8.2.2.2. Servicios postales y de mensajería	1		2	
8.2.3. SERVICIOS DE CONSTRUCCIÓN	1		2	
8.2.4. SEGUROS Y SERVICIOS AUXILIARES DE SEGUROS	1		2	
8.2.5. SERVICIOS FINANCIEROS	1		2	
8.2.6. SERVICIOS DE INFORMÁTICA E INFORMACIÓN	1	0	2	0
8.2.6.1. Servicios de informática	1		2	
8.2.6.2. Servicios de información	1		2	
8.2.7. CARGO POR USO DE LA PROPIEDAD INTELECTUAL	1		2	
8.2.8. OTROS SERVICIOS RELACIONADOS CON EL COMERCIO EXTERIOR	1		2	
8.2.9. ARRENDAMIENTO DE EXPLOTACIÓN	1		2	
8.2.10. HONORARIOS PROFESIONALES, CONTRATACIÓN DE PERSONAL	1	0	2	0
8.2.10.1. Honorarios de arquitectura, ingeniería y otros servicios técnicos y ambientales relacionados con el proceso de producción	1		2	
8.2.10.2. Honorarios profesionales y técnicos contables, jurídicos y de gestión	1		2	
8.2.11. SERVICIOS DE PUBLICIDAD E INVESTIGACIÓN DE MERCADO	1		2	
8.2.12. INVESTIGACIÓN Y DESARROLLO	1		2	
8.2.13. PROCESAMIENTO DE BIENES DE PROPIEDAD DE TERCEROS	1		2	
8.2.14. MANTENIMIENTO Y REPARACIONES	1		2	
8.2.15. SERVICIOS AUDIOVISUALES Y CONEXOS	1		2	
8.2.16. OTROS SERVICIOS EMPRESARIALES	1		2	
8.2.17. OTROS SERVICIOS	1		2	
<b>8.3. RENTAS</b>	1	0	2	0
8.3.1. REMUNERACIONES DE EMPLEADOS	1		2	
8.3.2. RENTA DE LA INVERSIÓN	1	0	2	0
8.3.2.1. Intereses	1		2	
8.3.2.2. Dividendos en efectivo y en acciones y distribución de utilidades de UTES y sucursales	1		2	
8.3.2.3. Reinversión de utilidades en sociedades, UTES y sucursales del exterior	1		2	
<b>8.4 TOTAL</b>	1	0	2	0

**9. INVERSIÓN DIRECTA EN LA COMPOSICIÓN DEL CAPITAL SOCIAL DE LA EMPRESA**

**9.1. Participación de Inversores directos no residentes en el capital social de la empresa por país de origen**

Persona jurídica o física inversora	País	% Participación al		En caso de variación en la participación en el capital social, marcar el motivo con una x	
		31-12 del año anterior	31-12 del año relevado	aportes	compraventa
9.1.1.1.	2	3	4	5	6
9.1.2.1.	2	3	4	5	6
9.1.3.1.	2	3	4	5	6
9.1.4.1.	2	3	4	5	6
9.1.5.1.	<b>Total</b>	<b>3</b>	<b>0,00% 4</b>	<b>0,00%</b>	<b>6</b>

**9.1.1. Participación de residentes u otros no residentes en el capital de las personas jurídicas inversoras no residentes descritas en el cuadro 9.1**

Persona jurídica no residente del cuadro 9.1	Pers. jurídica o física inversora	País	% Participación al		En caso de variación en la participación en el capital social, marcar el motivo con una x	
			31-12 del año anterior	31-12 del año relevado	aportes	compraventa
9.1.1.1.1.	2	3	4	5	6	7
9.1.1.2.1.	2	3	4	5	6	7
9.1.1.3.1.	2	3	4	5	6	7
9.1.1.4.1.	2	3	4	5	6	7
9.1.1.5.1.	2	3	4	5	6	7
9.1.1.6.1.	2	3	4	5	6	7
9.1.1.7.1.	2	3	4	5	6	7

**9.2. Participación de inversores residentes en el capital social de la empresa**

Persona jurídica o física residente	% Participación al		En caso de variación en la participación en el capital social, marcar el motivo con una x	
	31-12 del año anterior	31-12 del año relevado	aportes	compraventa
9.2.1.1.	2	3	4	5
9.2.2.1.	2	3	4	5
9.2.3.1.	2	3	4	5
9.2.4.1.	2	3	4	5
9.2.5.1.	<b>Total</b>	<b>2</b>	<b>0,00% 3</b>	<b>0,00%</b>

**9.3. Participación de inversores no residentes en el capital social de las personas jurídicas residentes descritas en el cuadro 9.2**

Persona jurídica residente del cuadro 9.2	Pers. jurídica o física inversora	País	% Participación al	
			31-12 del año anterior	31-12 del año relevado
9.3.1.1.	2	3	4	5
9.3.2.1.	2	3	4	5
9.3.3.1.	2	3	4	5
9.3.4.1.	2	3	4	5
9.3.5.1.	2	3	4	5
9.3.6.1.	2	3	4	5
9.3.7.1.	2	3	4	5

**9.3.1. Participación de otros inversores residentes y no residentes en el capital social de las personas jurídicas inversoras no residentes descritas en el cuadro 9.3**

Persona jurídica no residente del cuadro 9.3	Pers. jurídica o física inversora	País	% Participación al	
			31-12 del año anterior	31-12 del año relevado
9.3.1.1.1.	2	3	4	5
9.3.1.2.1.	2	3	4	5
9.3.1.3.1.	2	3	4	5
9.3.1.4.1.	2	3	4	5
9.3.1.5.1.	2	3	4	5
9.3.1.6.1.	2	3	4	5
9.3.1.7.1.	2	3	4	5

**9.4. Operaciones de compraventa de acciones durante el período relevado**

País del comprador	País del vendedor	Fecha (día, mes y año)	% de compraventa accionaria	Monto por el que se efectuó la transacción
2	4	5	6	7
2	4	5	6	7
2	4	5	6	7

**10. INVERSIÓN DE CARTERA (porcentajes de tenencia no incluidos en 9.1 o 9.2)**

Detalle	31-12 del año anterior	31-12 del año relevado
10.1. Total inversión de cartera no residentes	1	2
10.2. Total inversión de cartera residentes	1	2

**11. INFORMACIÓN ADICIONAL DE BIENES DE USO CORRESPONDIENTE AL AÑO 2020**

Detalle	Propia producción	Bienes adquiridos				Transferencias	Bajas	Ventas
		Nuevos	Usados					
5.1.8 TOTALES OBRAS EN CURSO	1	0	2	0	3	0	4	0
5.1.8.1 Edificios e instalaciones	1	2	3	4	5	6		
5.1.8.2 Otras construcciones (infraestructura)	1	2	3	4	5	6		
5.1.8.3 Equipos de transporte	1	2	3	4	5	6		
5.1.8.4 Maquinaria y otros equipos	1	2	3	4	5	6		
5.1.8.5 Equipo informático	1	2	3	4	5	6		
5.1.8.6 Otros	1	2	3	4	5	6		