



# Encuesta Nacional a Grandes Empresas /2018



Ministerio de Economía  
Presidencia de la Nación

Instituto Nacional de  
Estadística y Censos  
República Argentina



## Encuesta Nacional a Grandes Empresas 2018

Instituto Nacional de Estadística y Censos (INDEC)

Av. Julio A. Roca 609 - C1067ABB Ciudad Autónoma de Buenos Aires, Argentina

Esta publicación ha sido realizada por la Dirección Nacional de Estadísticas y Precios de la Producción y el Comercio, a cargo de la Lic. Carolina Plat; y por la Coordinación de Estadísticas de Grandes Empresas y su equipo, cuya responsable es la Cra. Beatriz Morelli.

ISBN: 978-950-896-568-4

Instituto Nacional de Estadística y Censos - I.N.D.E.C.

Encuesta nacional a grandes empresas 2018 / 1a ed . - Ciudad Autónoma de Buenos Aires : Instituto Nacional de Estadística y Censos - INDEC, 2020.

Libro digital, PDF

Archivo Digital: descarga y online

ISBN 978-950-896-568-4

1. Producción. 2. Empresas. 3. Estadísticas. I. Título.  
CDD 338.7



2020 INDEC

Queda hecho el depósito que fija la ley n° 11.723

Libro de edición argentina

Esta publicación utiliza una licencia Creative Commons. Se permite su reproducción con atribución de la fuente.

Responsable de la edición: Lic. Marco Lavagna

Director Técnico: Mag. Pedro Lines

Directora de la publicación: Mag. Silvina Viazzi

Coordinación de producción editorial: Lic. Marcelo Costanzo

Buenos Aires, enero de 2020

### Signos convencionales

- \* Dato provisorio
- Dato igual a cero
- s Dato confidencial por aplicación de las reglas del secreto estadístico
- ... Dato no disponible a la fecha de presentación de resultados

**Nota:** en los cuadros y gráficos puede haber discrepancias en los totales debidas al redondeo.

Para consultar o adquirir las publicaciones editadas por el INDEC puede dirigirse personalmente al Centro Estadístico de Servicios ubicado en Av. Julio A. Roca 609 PB, C1067ABB, Ciudad Autónoma de Buenos Aires, Argentina. El horario de atención es de 9:30 a 16:00.

Teléfono: (54 11) 5031-4632

Sitio web: [www.indec.gob.ar](http://www.indec.gob.ar)

Correo electrónico: [ces@indec.gob.ar](mailto:ces@indec.gob.ar)

Twitter: [@INDECArgentina](https://twitter.com/INDECArgentina)

Facebook: [/INDECArgentina](https://www.facebook.com/INDECArgentina)

Instagram: [@indecargentina](https://www.instagram.com/indecargentina)

LinkedIn: [INDEC Argentina](https://www.linkedin.com/company/indec-argentina)



# Encuesta Nacional a Grandes Empresas /2018

## Índice

	Página
<b>1. Caracterización del panel de grandes empresas.....</b>	<b>5</b>
1.1 Tamaño de las empresas del panel.....	5
1.2 Empresas comunes en los períodos considerados .....	6
1.3 Cobertura sectorial .....	7
1.4 Participación de las grandes empresas en la economía nacional .....	9
<b>2. Resultados del total del panel.....</b>	<b>11</b>
2.1 Agregados macroeconómicos para el total del panel.....	12
2.2 Concentración económica del total del panel.....	22
2.3 Origen del capital para el total del panel.....	28
2.4 Utilidad del total del panel.....	30
2.5 Indicadores económico-financieros para el total del panel.....	32
<b>3. Resultados por sector de actividad económica principal.....</b>	<b>34</b>
3.1 Agregados macroeconómicos por sector de actividad económica principal...35	35
3.2 Origen del capital por sector de actividad económica principal.....	37
3.3 Utilidad por sector de actividad económica principal.....	39
3.4 Indicadores económico-financieros por sector de actividad económica principal...43	43
<b>4. Resultados de las empresas perennes .....</b>	<b>47</b>
4.1 Agregados macroeconómicos de las empresas perennes .....	48
4.2 Origen del capital de las empresas perennes .....	50
4.3 Utilidad de las empresas perennes .....	53
4.4 Indicadores económico-financieros de las empresas perennes .....	55
<b>5. Definiciones, cuadros estadísticos y formularios .....</b>	<b>57</b>
5.1 Clasificador Nacional de Actividades Económicas 2010 (ClnAE 2010).....	58
5.2 Definición de los indicadores económico-financieros.....	59
5.3 Cuadros estadísticos .....	62
5.4 Formularios .....	64



# Encuesta Nacional a Grandes Empresas /2018

El Instituto Nacional de Estadística y Censos (INDEC) presenta los principales resultados de la Encuesta Nacional a Grandes Empresas (ENGE), referidos a las 500 empresas más grandes del país, correspondientes al período 2014-2018.

Esta encuesta brinda un conjunto integrado de información referida al valor bruto de la producción, al valor agregado bruto, la formación bruta de capital fijo, la ocupación, los salarios, las transacciones con el exterior y activos y pasivos, entre otras variables relevantes. Ello la convierte en una herramienta de gran utilidad para el análisis económico y constituye una fuente importante para la elaboración de las cuentas nacionales e internacionales y de otros programas estadísticos; además, brinda información primaria sobre el perfil y el comportamiento de la cúpula empresaria del país.

La ENGE define a la empresa como unidad principal de observación, lo que da origen a un sistema continuo y sistemático de estadísticas económicas. La empresa es la unidad de observación más adecuada ya que constituye una entidad con autonomía en la toma de decisiones y brindar un marco integrado de información.

La ENGE es un relevamiento importante por la magnitud de su participación en el conjunto de la actividad económica y por la complejidad de su operatoria. Las grandes empresas se caracterizan, en general, por tener una estructura productiva multisectorial con actividades multilocalizadas, con importantes transacciones económicas y financieras.

Como persona humana o jurídica, la empresa posee y administra un patrimonio, contrae obligaciones, percibe ingresos y decide su utilización, realiza acciones de las cuales es responsable ante la ley y mantiene un sistema contable en el cual registra la evolución y los resultados de su gestión. Desde el punto de vista económico, es una unidad autónoma de decisión que define las estrategias de producción, comercialización y financiación a nivel central.

El panel sobre el que se realiza la encuesta se conforma con información proveniente de encuestas económicas del INDEC, de publicaciones económicas y datos de comercio exterior. Para la selección de las empresas más grandes se consideran las ventas y los márgenes de intermediación como mejor aproximación al valor bruto de la producción.

**Advertencia a los usuarios: la aplicación de las normas legales e impositivas del país, durante el período 2014-2017, determina la prohibición de ajustes por inflación y, hasta 2015 inclusive, la restricción al giro de utilidades y a la compra-venta de divisas. Posteriormente, la Federación Argentina de Consejos Profesionales de Ciencias Económicas (FACPCE) estableció mediante la Resolución n° 539/2018, que desde los cierres operados a partir del 1 de julio de 2018, deberá reanudarse la aplicación del ajuste por inflación. En consecuencia, estas medidas pueden afectar los agregados económicos expuestos en el presente informe, debido a que son generados a partir de la información contable exteriorizada por las empresas en los formularios de la encuesta. Cabe aclarar que la utilidad medida por la ENGE no coincide con la que surge de los balances de las empresas, por el tratamiento de los diferentes rubros de gastos y de ingresos, al no incluirse los resultados por tenencia, las diferencias de cambio, los resultados por exposición a los cambios en el poder adquisitivo de la moneda (RECPAM), las diferencias de conversión en balances con moneda funcional dólar y los resultados por participación en otras sociedades.**

# 1. Caracterización del panel de grandes empresas

## 1.1 Tamaño de las empresas del panel

La selección de las 500 empresas más grandes del país se realiza en base al valor bruto de su producción, el cual a su vez delimita su tamaño.

En el cuadro 1 se indica el valor bruto de la producción de las empresas, por deciles, para el año 2018. Para construir los deciles se ordena a las empresas de menor a mayor según su valor bruto de la producción, y se las divide en diez grupos de igual tamaño, de modo que el primer decil comprende a las 50 empresas de menor valor bruto de la producción, y el décimo decil abarca a las 50 empresas de mayor tamaño en base a su valor bruto de producción.

Las empresas que componen el primer decil generaron un valor bruto de la producción de entre 2.137,6 y 2.612,8 millones de pesos en 2018, y las empresas del décimo decil tuvieron un valor bruto de la producción de 24.630,2 millones de pesos como límite inferior.

**Cuadro 1. Valor bruto de la producción por decil.  
Año 2018\***

Decil	Desde	Hasta
Millones de pesos		
Primero	2.137,6	2.612,8
Segundo	2.628,9	3.047,4
Tercero	3.048,8	3.656,6
Cuarto	3.673,5	4.270,5
Quinto	4.276,1	5.164,2
Sexto	5.185,7	6.426,2
Séptimo	6.433,6	8.749,9
Octavo	8.772,9	14.099,6
Noveno	14.195,4	23.356,9
Décimo	24.630,2	y más

**Fuente:** INDEC. Dirección Nacional de Estadísticas y Precios de la Producción y el Comercio, Encuesta Nacional a Grandes Empresas.

## 1.2 Empresas comunes en los períodos considerados

En la conformación de los paneles para cada año resultan preponderantes las empresas perennes, que son aquellas que han permanecido durante dos o más períodos consecutivos de análisis.

En el cuadro siguiente (cuadro 2) se verifica que, en el bienio 2017-2018, de las 500 grandes empresas, 465 participaron en ambos paneles, o sea, 93,0% del total. Asimismo, se observa que a lo largo del quinquenio 2014-2018 la cantidad de empresas perennes ascendió a 382, lo que representa 76,4% del total.

**Cuadro 2. Empresas perennes.  
Años 2014-2018**

Año	Cantidad de empresas perennes	
	Unidades	%
2014 y 2015	458	91,6
2015 y 2016	461	92,2
2016 y 2017	458	91,6
2017 y 2018*	465	93,0
<b>2014, 2015, 2016, 2017 y 2018*</b>	<b>382</b>	<b>76,4</b>

**Fuente:** INDEC. Dirección Nacional de Estadísticas y Precios de la Producción y el Comercio, Encuesta Nacional a Grandes Empresas.

## 1.3 Cobertura sectorial

La Encuesta Nacional a Grandes Empresas incluye en su panel empresas que tienen como actividad principal la minería, la industria manufacturera, el suministro de electricidad y gas, el suministro de agua, gestión de residuos y saneamiento público, la construcción, el comercio, la actividad de transporte, el correo y almacenamiento, los servicios de información y comunicaciones, y otras actividades. Se excluyen del panel las empresas cuyas actividades principales son agropecuarias, financieras o de servicios personales.

En el año 2018, el 20,2% del panel está compuesto por la industria de alimentos, bebidas y tabaco; los combustibles, químicos y plásticos representaron 15,8%; la actividad minera, 9,2%; el sector de electricidad, gas, agua, residuos y saneamiento representó 8,6%; y, finalmente, la industria de maquinarias, equipos y vehículos representó 8,4% del total.

**Cuadro 3. Composición del panel según actividad principal de la empresa. Años 2014-2018**

Actividad	Año				
	2014	2015	2016	2017	2018*
	Unidades				
<b>Total</b>	<b>500</b>	<b>500</b>	<b>500</b>	<b>500</b>	<b>500</b>
Minas y canteras	41	46	44	44	46
Industria manufacturera	287	281	276	268	270
Alimentos, bebidas y tabaco	99	98	96	99	101
Textiles y cueros	14	14	14	9	10
Combustibles, químicos y plásticos	85	80	81	80	79
Minerales no metálicos, metales y productos de metal	29	26	25	22	23
Maquinarias, equipos y vehículos	46	48	46	43	42
Otros industria manufacturera	14	15	14	15	15
Electricidad, gas, agua, residuos y saneamiento	34	32	41	42	43
Construcción	22	21	16	18	20
Comercio	40	44	42	41	41
Transporte, correo y almacenamiento	31	29	31	33	31
Servicios de información y comunicaciones	26	26	26	25	23
Otras actividades	19	21	24	29	26

**Fuente:** INDEC. Dirección Nacional de Estadísticas y Precios de la Producción y el Comercio, Encuesta Nacional a Grandes Empresas.

**Gráfico 1. Composición del panel según actividad principal de la empresa  
Año 2018**

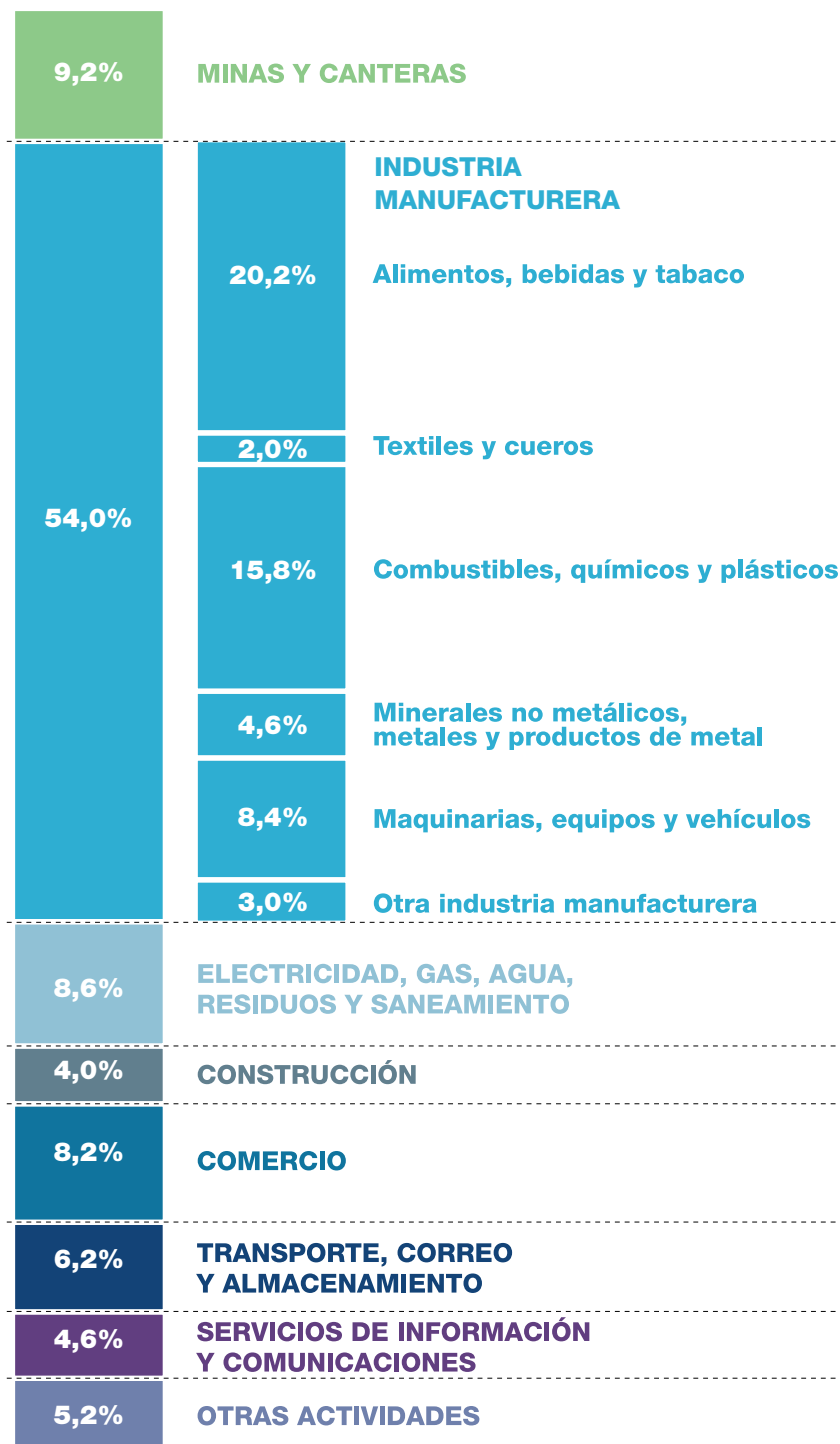

Fuente: INDEC. Dirección Nacional de Estadísticas y Precios de la Producción y el Comercio, Encuesta Nacional a Grandes Empresas.



## 1.4 Participación de las grandes empresas en la economía nacional

La representatividad del panel de las 500 grandes empresas en el total de la economía del país se obtiene calculando la participación del valor bruto de la producción (VBP) y el valor agregado bruto (VAB), ambos a precios de productor, generados por el panel, respecto a las mismas variables para el total del país.<sup>1</sup>

En los años 2014-2017 se observa una leve disminución en la participación del valor bruto de la producción de las grandes empresas respecto al total del valor bruto de la producción nacional. En 2018, se incrementa la participación del VBP de la ENGE.

Las grandes empresas representaron el 25,5% del total nacional en términos de valor bruto de la producción.

El valor agregado bruto resultante de la ENGE registra un incremento en la representatividad del panel respecto al total nacional en el quinquenio bajo análisis. Para 2014 el ratio VAB ENGE dividido VAB total país dio como resultado 19,1%, y para 2018 la participación del VAB de las grandes empresas respecto al VAB nacional fue de 20,0%.

**Cuadro 4. Valor bruto de la producción a precios de productor, valor agregado bruto a precios de productor y puestos de trabajo asalariado, según ENGE y total del país. Años 2014-2018**

Componente	Año				
	2014	2015	2016	2017	2018*
Millones de pesos, %					
VBPpp ENGE (a)	2.016.770	2.401.969	3.285.962	4.030.565	6.272.887
VBPpp total del país (¹) (b)	7.777.755	9.978.416	13.785.740	17.747.780	24.614.079
Ratio (a)/(b) %	25,9	24,1	23,8	22,7	25,5
VABpp ENGE (c)	806.578	1.002.688	1.326.483	1.650.370	2.682.314
VABpp total del país (¹) (d)	4.217.825	5.485.922	7.588.578	9.808.807	13.413.782
Ratio (c)/(d) %	19,1	18,3	17,5	16,8	20,0
Puestos de trabajo asalariados ENGE (e)	822.951	841.636	836.034	851.856	827.189
Puestos de trabajo asalariados total del país (¹) (f)	...	...	15.229.934	15.390.376	15.533.706
Ratio (e)/(f) %	...	...	5,5	5,5	5,3

(¹) Dirección Nacional de Cuentas Nacionales.

**Fuente:** INDEC. Dirección Nacional de Estadísticas y Precios de la Producción y el Comercio, Encuesta Nacional a Grandes Empresas.

<sup>1</sup> El VBP y el VAB para el total del país a precios de productor se estiman a partir de la adición del VBP y VAB a precios básicos más los impuestos a los productos netos de subsidios (ingresos brutos, específicos, a los débitos y créditos bancarios, a las exportaciones) publicados en los informes técnicos por la Dirección Nacional de Cuentas Nacionales.

**Gráfico 2.1** Valor bruto de la producción a precios de productor, según ENGE y total del país. Año 2018\*

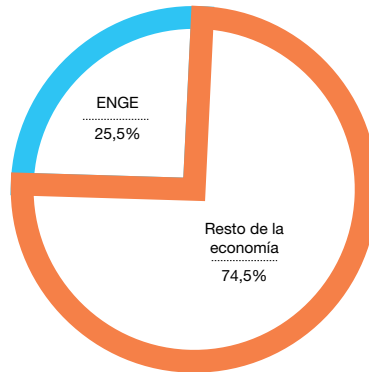

**Fuente:** INDEC. Dirección Nacional de Estadísticas y Precios de la Producción y el Comercio, Encuesta Nacional a Grandes Empresas.

**Gráfico 2.2** Valor agregado bruto a precios de productor, según ENGE y total del país. Año 2018\*

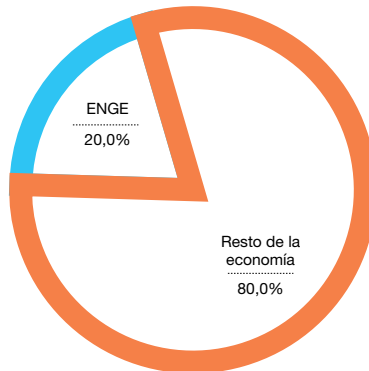

**Fuente:** INDEC. Dirección Nacional de Estadísticas y Precios de la Producción y el Comercio, Encuesta Nacional a Grandes Empresas.

**Gráfico 2.3** Puestos de trabajo asalariados, según ENGE y total del país. Año 2018\*

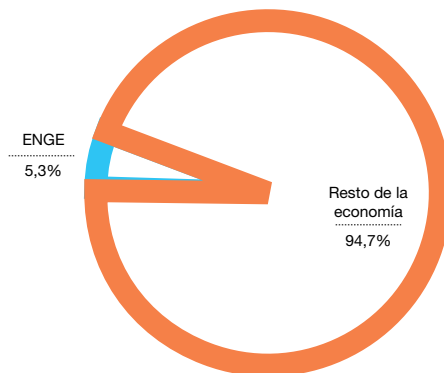

**Fuente:** INDEC. Dirección Nacional de Estadísticas y Precios de la Producción y el Comercio, Encuesta Nacional a Grandes Empresas.

## 2. Resultados del total del panel

La unidad de análisis es el panel de las 500 grandes empresas de cada año, por lo que la comparabilidad entre años se refiere al panel, no a las empresas que lo conforman.

Es importante destacar el modo en que deben interpretarse los resultados: todo análisis de un componente inferior al panel debe tratarse como su descripción relativa y no como un fenómeno relacionado con la variable en sí misma o con el sector bajo estudio.

En efecto, una modificación en el comportamiento de una variable o de un sector de actividad económica puede tener origen en un cambio en la demografía empresarial del panel o en una modificación del comportamiento de la variable en sí misma. En este sentido, se resalta que la unidad de análisis es el panel en su conjunto, y las distintas categorías de análisis al interior del panel son descriptivas de su composición.

A lo largo del período 2014-2018 el panel no se compone de las mismas empresas. Cada año se incorporan o se dan de baja empresas debido a nacimientos o crecimientos de empresas existentes, a cierres de empresas o disminución de su tamaño, y debido a fusiones, adquisiciones o absorciones de empresas.

## 2.1 Agregados macroeconómicos para el total del panel

El Sistema de Cuentas Nacionales (SCN 2008) es un sistema de cuentas macroeconómicas basado en un conjunto de conceptos, definiciones, clasificaciones y normas de registro homogéneas y aceptadas internacionalmente, que proporciona un marco para la recopilación y análisis de datos económicos en forma coherente, consistente e integrada. El objetivo de las cuentas y balances del SCN es registrar en términos monetarios las acciones o acontecimientos económicos que tienen lugar en un período determinado de tiempo y su efecto en los stocks de activos y pasivos al principio y al final de dicho período.

La secuencia de cuentas describe cómo el ingreso se genera, se distribuye, se redistribuye y se utiliza para el consumo o para la adquisición de activos, y cuándo se dispone de activos o se contraen pasivos para adquirir otros activos o para consumir más de lo que permite el ingreso actual.

Las cuentas de la economía presentadas en el SCN 2008 son:

- I. **Cuentas corrientes.** Están integradas por la cuenta de producción y las cuentas que muestran la distribución primaria de la renta, su distribución secundaria y su uso. Además de estas cuentas, los registros procedentes del resto del mundo muestran el valor de los bienes y servicios que llegan a la economía nacional procedentes del resto del mundo y aquellos que son producidos en la Argentina, pero que se suministran al resto del mundo. Estos registros son las importaciones y exportaciones de bienes y servicios. Más detalladamente, las cuentas son: la cuenta de producción, la cuenta de explotación, la cuenta de asignación de la renta primaria, la cuenta de distribución secundaria de la renta y la cuenta de utilización de la renta.
- II. **Cuentas de acumulación.** Están representadas por cuatro cuentas dedicadas a las variaciones de valor de los activos que poseen las unidades institucionales y que registran las transacciones de activos financieros y no financieros, y las otras variaciones del volumen de activos: la cuenta de capital, la cuenta financiera, la cuenta de otras variaciones de los activos y la cuenta de revalorización. El impacto de estas cuatro cuentas se refleja en el balance.
- III. **Balance.** Presenta, respecto a un momento concreto en el tiempo, los valores de los activos que se poseen y de los pasivos adeudados por una unidad institucional o un grupo de unidades. El balance puede confeccionarse para las unidades institucionales, los sectores institucionales o el total de la economía. Un balance incluye un balance de apertura, el total de las variaciones de los activos y un balance de cierre.

**Gráfico 3. Sistema de Cuentas Nacionales (SCN 2008)**

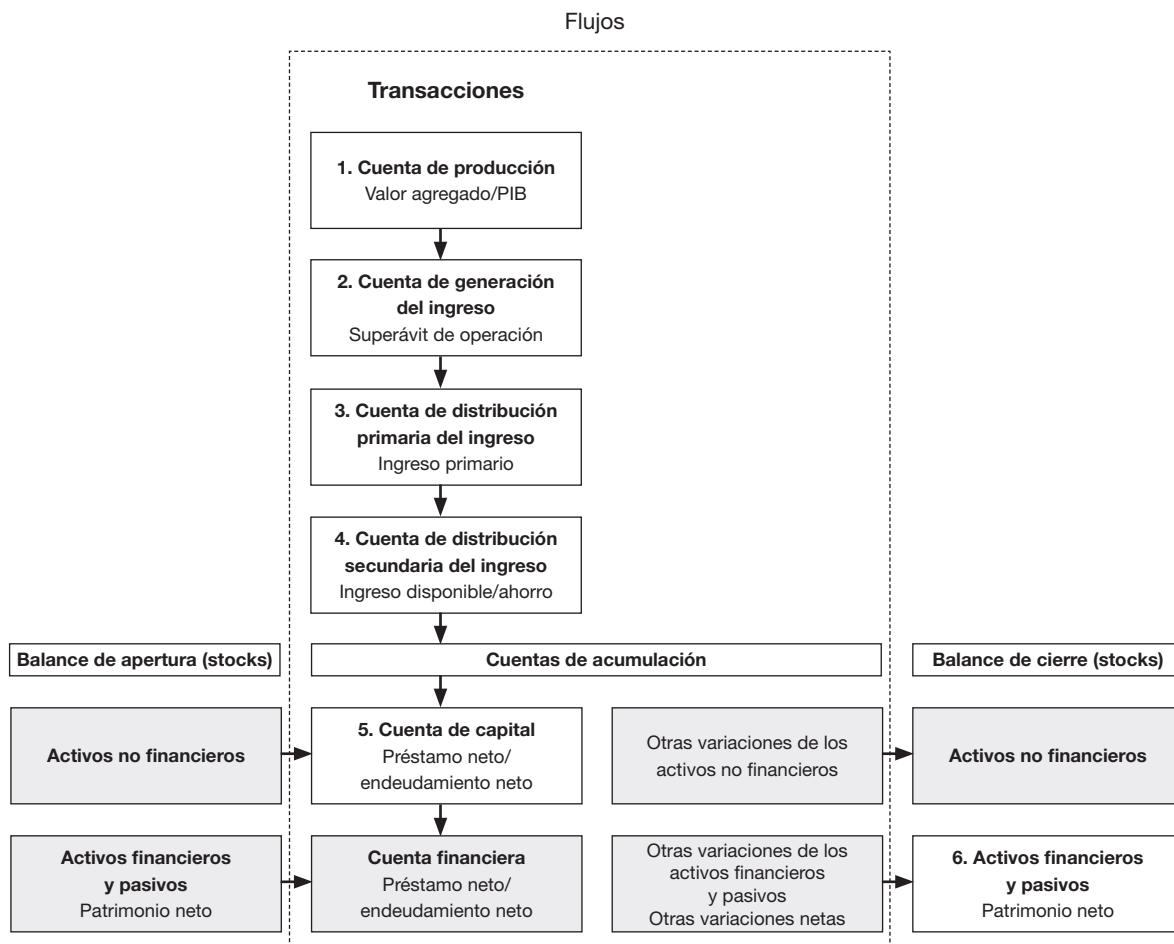

**Nombre de la cuenta** Partidas equilibradoras del SCN.

Las cuentas sombreadas no figuran o no aplican a los datos relevados por la ENGE.

A continuación se presentan las cuentas corrientes, y la cuenta de capital de la cuenta de acumulación, y del balance de cierre los activos financieros y pasivos para 2018.

Uno de los agregados que surge del relevamiento de la ENGE, es la cantidad y los montos de las empresas exportadoras e importadoras que componen el panel junto con su saldo comercial.

Asimismo, desde un punto de vista contable, se presenta el agregado del activo, el pasivo y el patrimonio neto para el total de las 500 empresas que componen el panel.

Por último, se exhiben los datos de estadísticas laborales, cantidad de asalariados, montos de remuneraciones y costo salarial para el total de las 500 grandes empresas del panel.

**Cuadro 5.1 Cuenta de la producción.  
Año 2018\***

Código	Usos/Débito		Código	Recursos/Crédito	
Millones de pesos					
P2	Consumo intermedio p.c.	3.590.573	P1	Valor bruto de la producción p.p.	6.272.887
<b>B1g</b>	<b>Valor agregado bruto p.p.</b>	<b>2.682.314</b>			
	<u>Total</u>	<u>6.272.887</u>		<u>Total</u>	<u>6.272.887</u>
P51c	Consumo de capital fijo (-) (¹)	403.792			
B1n	Valor agregado neto p.p.	2.278.522			

(¹) Se utilizan las amortizaciones contables, informadas por las empresas, como aproximación al concepto Consumo de capital fijo.

**Fuente:** INDEC. Dirección Nacional de Estadísticas y Precios de la Producción y el Comercio, Encuesta Nacional a Grandes Empresas.

**Cuadro 5.2 Cuenta de generación del ingreso.  
Año 2018\***

Código	Usos/Débito		Código	Recursos/Crédito	
Millones de pesos					
D1	Remuneración de asalariados	854.501	B1g	Valor agregado bruto p.p.	2.682.314
D11	Sueldos y salarios	663.676	D3	Subsidios	113.000
D12	Contribuciones	155.563			
D12	Indemnizaciones	35.262			
D2	Impuestos sobre la producción	579.951			
<b>B2g</b>	<b>Excedente de explotación bruto</b>	<b>1.360.862</b>			
	<u>Total</u>	<u>2.795.314</u>		<u>Total</u>	<u>2.795.314</u>
P51c	Consumo de capital fijo (-)	403.792			
B2n	Excedente de explotación neto	957.070			

**Fuente:** INDEC. Dirección Nacional de Estadísticas y Precios de la Producción y el Comercio, Encuesta Nacional a Grandes Empresas.

**Cuadro 5.3 Cuenta de asignación del ingreso primario.  
Año 2018\***

Código	Usos/Débito		Código	Recursos/Crédito	
Millones de pesos					
			B2g	Excedente de explotación bruto	1.360.862
D4	Rentas de la propiedad	435.801	D4	Rentas de la propiedad	96.691
D41	Intereses	219.849	D41	Intereses	81.784
D42	Rentas distribuidas de las sociedades	132.656	D42	Rentas distribuidas de las sociedades	14.794
D45	Rentas de la tierra	83.296	D45	Rentas de la tierra	114
<b>B5g</b>	<b>Saldo de ingresos primarios bruto</b>	<b>1.021.752</b>			
	<u>Total</u>	<u>1.457.553</u>		<u>Total</u>	<u>1.457.553</u>
P51c	Consumo de capital fijo (-)	403.792			
B5n	Saldo de ingresos primarios neto	617.960			

**Fuente:** INDEC. Dirección Nacional de Estadísticas y Precios de la Producción y el Comercio, Encuesta Nacional a Grandes Empresas.

**Cuadro 5.4 Cuenta de distribución secundaria del ingreso.  
Año 2018\***

Código	Usos/Débito		Código	Recursos/Crédito	
Millones de pesos					
D51	Impuestos corrientes sobre la renta	131.463	B5g	Saldo de ingresos primarios bruto	1.021.752
<b>B6g</b>	<b>Ingreso disponible bruto = ahorro bruto</b>	<b>890.289</b>			
	<u>Total</u>	<u>1.021.752</u>		<u>Total</u>	<u>1.021.752</u>
P51c	Consumo de capital fijo (-)	403.792			
B6n	Ingreso disponible neto = ahorro neto	486.497			

**Fuente:** INDEC. Dirección Nacional de Estadísticas y Precios de la Producción y el Comercio, Encuesta Nacional a Grandes Empresas.

**Cuadro 5.5 Cuenta de capital.**  
**Año 2018\***

Código	Variación en los activos/ Usos		Código	Variación en los pasivos/ Fuentes	
Millones de pesos					
P5g	Formación bruta de capital	974.399	B6g	Ingreso disponible bruto = ahorro bruto	890.289
P51g	Formación bruta de capital fijo	541.915			
P5111	Adquisiciones de nuevos activos fijos	563.207			
P5112	Adquisiciones de activos fijos existentes	48.968			
P5113	Cesiones de activos fijos existentes	-70.260			
P52 AN12	Cambios en existencias	432.484			
NP	Adquisiciones menos disposiciones de activos no producidos	10.242			
<b>B9</b>	<b>Préstamo neto (+) / endeudamiento neto (-)</b>	<b>-94.352</b>			
	<b>Total</b>	<b>890.289</b>		<b>Total</b>	<b>890.289</b>

**Fuente:** INDEC. Dirección Nacional de Estadísticas y Precios de la Producción y el Comercio, Encuesta Nacional a Grandes Empresas.



**Cuadro 5.5.a Cuenta de capital. Formación bruta de capital por tipo de activo.  
Año 2018\***

Código	Cambios en los activos	Código	Cambios en los pasivos
Millones de pesos			
P5g	Formación bruta de capital	974.399	B6g Ingreso disponible bruto = ahorro bruto 890.289
P51g AN112	Edificios y estructuras	445.529	
P51g AN113	Maquinaria y equipo	85.249	
P51g AN1131	Equipo de transporte	12.113	
P51g AN1132	Equipo TIC	7.691	
P51g AN1139	Otras maquinarias y equipos	65.445	
P51g AN117	Productos de propiedad intelectual	11.137	
P51g AN1172	Exploración y evaluación minera	3.116	
P51g AN1173	Programas de informática y bases de datos	5.998	
P51g AN1174	Originales para esparcimiento, literarios o artísticos	74	
P51g AN1179	Otros productos de propiedad intelectual	1.949	
P52 AN12	Cambios en existencias	432.484	
NP	Adquisiciones menos disposiciones de activos no producidos	10.242	
<b>B9</b>	<b>Préstamo neto (+) / endeudamiento neto (-)</b>	<b>-94.352</b>	
	Total	890.289	Total 890.289

**Fuente:** INDEC. Dirección Nacional de Estadísticas y Precios de la Producción y el Comercio, Encuesta Nacional a Grandes Empresas.

**Cuadro 5.6 Balance financiero.**  
**Al 31 de diciembre de 2018\***

Código	▼	Activos	Código	Pasivos/Posición financiera neta	▲	
Millones de pesos						
<b>AF</b>		<b>Activos financieros</b>	<b>3.061.263</b>	<b>AF</b>	<b>Pasivos</b>	<b>4.390.276</b>
AF2		Dinero legal y depósitos	374.164	AF3	Títulos de deuda	481.146
AF3		Títulos de deuda	118.213	AF4	Préstamos	3.522.099
AF4		Préstamos	2.022.517	AF8	Otras cuentas por cobrar / por pagar	387.031
AF5		Participaciones de capital y participaciones en fondos de inversión	493.770		<b>Posición financiera neta</b>	<b>-1.329.013</b>
AF8		Otras cuentas por cobrar / por pagar	52.599			
		<b>Total</b>	<b>3.061.263</b>		<b>Total</b>	<b>3.061.263</b>

**Fuente:** INDEC. Dirección Nacional de Estadísticas y Precios de la Producción y el Comercio, Encuesta Nacional a Grandes Empresas.

Del análisis de los datos de comercio exterior se observa que, de las 500 empresas que componen el panel, 321 realizaron exportaciones por un valor de 1.338.777 millones de pesos durante 2018 y 431 empresas realizaron importaciones por un valor de 1.014.567 millones de pesos. Esto da como resultado un saldo comercial de 324.210 millones de pesos.

**Cuadro 6.1 Empresas exportadoras e importadoras y saldo comercial.**  
**Años 2014-2018**

Componente	Año				
	2014	2015	2016	2017	2018*
Unidades, millones de pesos					
Empresas que exportan	338	339	326	316	321
Exportación	426.468	405.321	660.241	737.559	1.338.777
Empresas que importan	438	424	425	419	431
Importación	254.374	279.718	419.576	574.360	1.014.567
Saldo comercial	172.094	125.603	240.666	163.199	324.210

**Fuente:** INDEC. Dirección Nacional de Estadísticas y Precios de la Producción y el Comercio, Encuesta Nacional a Grandes Empresas.

**Gráfico 4.1 Empresas exportadoras e importadoras y saldo comercial.  
Años 2014-2018**

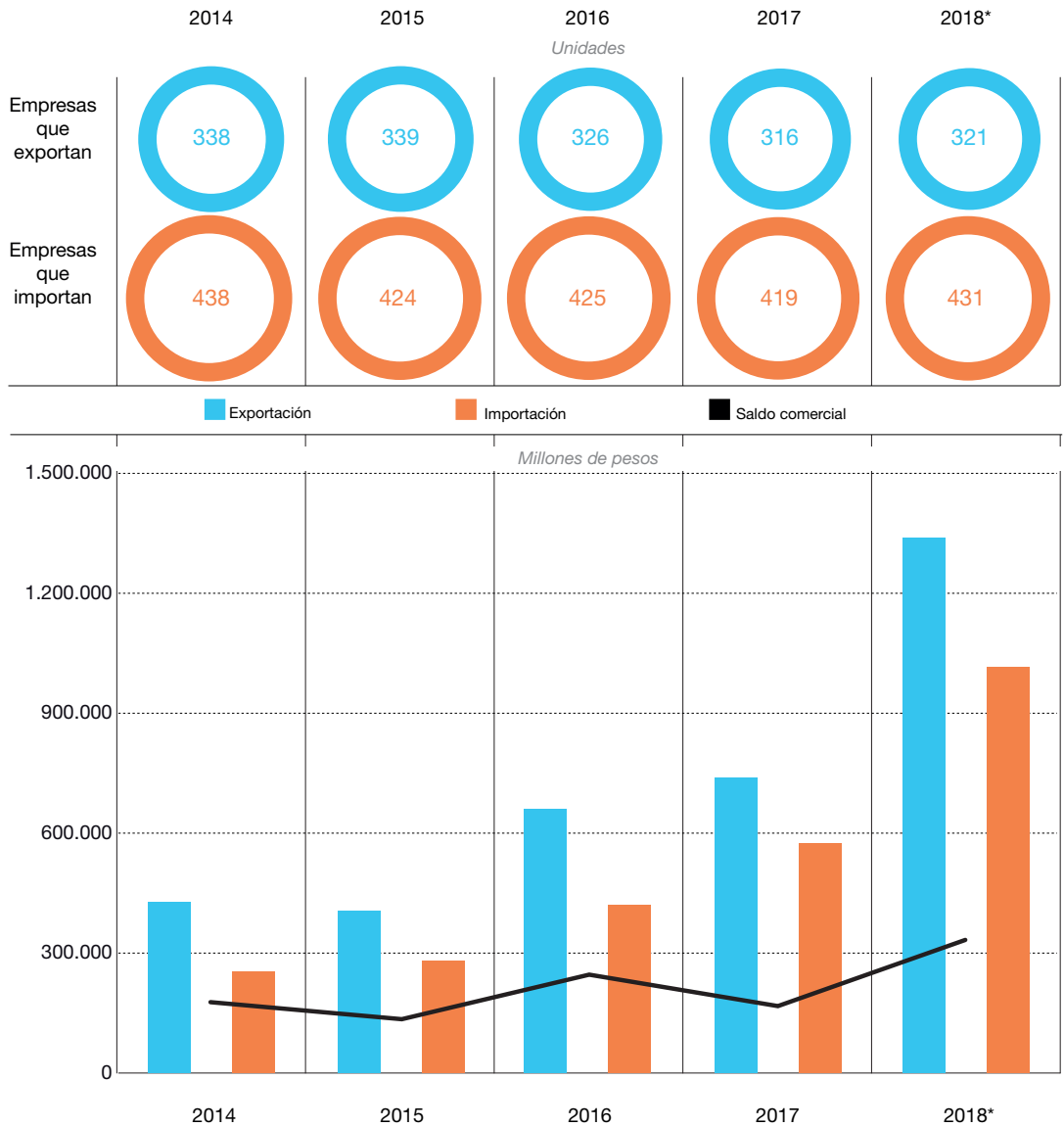

**Fuente:** INDEC. Dirección Nacional de Estadísticas y Precios de la Producción y el Comercio, Encuesta Nacional a Grandes Empresas.

El estado de evolución del patrimonio neto agregado de las empresas del panel arroja, para el año 2018, un resultado positivo de 4.214.818 millones de pesos, como consecuencia de la resta del activo total menos el pasivo total: 8.605.094 y 4.390.276 millones de pesos respectivamente.

**Cuadro 6.2 Activo, pasivo y patrimonio neto.  
Años 2014-2018**

Componente	Año				
	2014	2015	2016	2017	2018*
Millones de pesos					
<b>Activo total</b>	<b>1.730.999</b>	<b>2.503.287</b>	<b>3.169.835</b>	<b>4.068.990</b>	<b>8.605.094</b>
Activo corriente	769.566	1.158.469	1.391.347	1.806.163	3.106.306
Activo no corriente	961.433	1.344.818	1.778.488	2.262.827	5.498.788
<b>Pasivo total</b>	<b>987.387</b>	<b>1.489.561</b>	<b>1.894.043</b>	<b>2.436.025</b>	<b>4.390.276</b>
Pasivo corriente	682.113	1.044.097	1.241.499	1.588.783	2.726.258
Pasivo no corriente	305.275	445.464	652.544	847.242	1.664.019
<b>Patrimonio neto</b>	<b>743.611</b>	<b>1.013.726</b>	<b>1.275.792</b>	<b>1.632.965</b>	<b>4.214.818</b>

Fuente: INDEC. Dirección Nacional de Estadísticas y Precios de la Producción y el Comercio, Encuesta Nacional a Grandes Empresas.

**Gráfico 4.2 Activo, pasivo y patrimonio neto.  
Años 2014-2018**

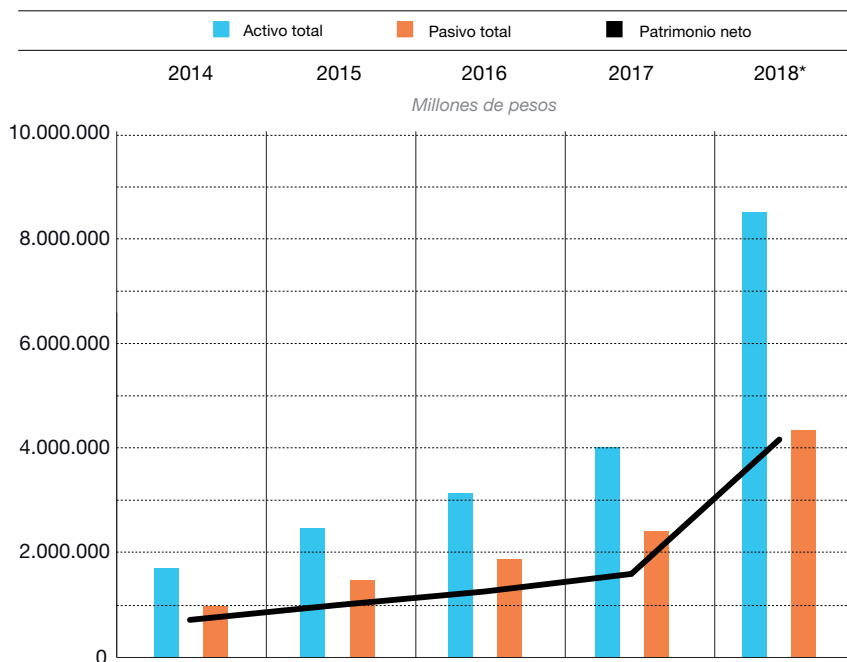

Fuente: INDEC. Dirección Nacional de Estadísticas y Precios de la Producción y el Comercio, Encuesta Nacional a Grandes Empresas.

Por último se presentan las estadísticas laborales, que para 2018 registraron 827.189 asalariados, con remuneraciones por un valor de 698.938 millones de pesos. Al sumar estas a las contribuciones patronales, se obtiene el costo salarial, el cual fue de 854.501 millones de pesos.

Como dato adicional, se exponen los montos pagados por honorarios a directores y síndicos, los cuales no se encuentran incluidos en el componente “asalariados”, que para 2018 alcanzaron los 6.992 millones de pesos.

**Cuadro 6.3 Puestos de trabajo asalariados, remuneraciones y costo salarial. Años 2014-2018**

Componente	Año				
	2014	2015	2016	2017	2018*
Puestos y millones de pesos					
Asalariados	822.951	841.636	836.034	851.856	827.189
Remuneraciones (!)	235.397	320.551	423.222	552.514	698.938
Costo salarial	287.681	391.992	518.368	677.671	854.501
Honorarios a directores y síndicos	2.652	3.250	4.792	4.930	6.992

(!) Incluye sueldos y salarios e indemnizaciones.

**Fuente:** INDEC. Dirección Nacional de Estadísticas y Precios de la Producción y el Comercio, Encuesta Nacional a Grandes Empresas.

**Gráfico 4.3 Cantidad de asalariados. Años 2014-2018**

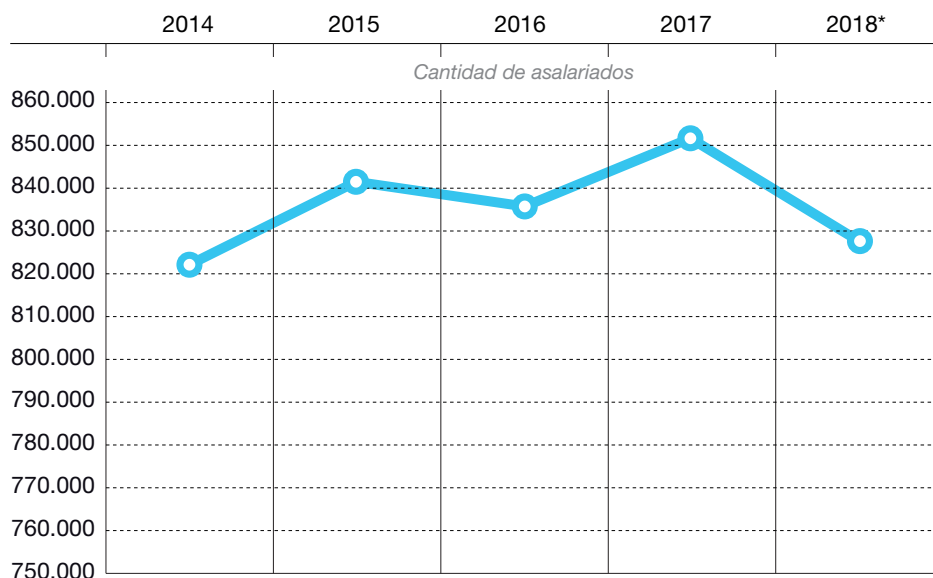

**Fuente:** INDEC. Dirección Nacional de Estadísticas y Precios de la Producción y el Comercio, Encuesta Nacional a Grandes Empresas.

## 2.2 Concentración económica del total del panel

La concentración económica, específicamente el grado de concentración sectorial o empresarial, constituye un aspecto relevante para caracterizar la economía. La concentración hace referencia al grado en que un reducido número de grandes empresas controlan la producción de la economía en su conjunto.

El grado de concentración de una economía depende del número de empresas existentes y la desigualdad de su tamaño. De esta forma, la economía estará más concentrada cuanto menor sea el número de empresas que operan en ella y cuanto mayores sean las diferencias en su tamaño.

La estimación de concentración económica en el panel de las 500 empresas más grandes del país se realiza en función a cinco variables: el valor agregado bruto, la utilidad, las exportaciones, los impuestos sobre la producción y los puestos de trabajo de los asalariados para las 4, 8, 20, 50, 100 y 200 empresas de mayor tamaño, según su valor de producción.

Para comenzar con el análisis, se expone la participación en el valor agregado bruto del panel de las empresas de mayor tamaño, ordenadas decrecientemente en función del valor bruto de la producción.

En el 2018 se observa que las 4 empresas más grandes del panel participan en 14,8% del valor agregado bruto del total de las 500 empresas. Asimismo, aproximadamente la mitad del VAB es explicado por las 50 empresas más grandes: la participación en el año 2018 fue del 51,0%. Del mismo modo, se observa que las 200 empresas más grandes explican el 80,5% del valor agregado bruto del panel en el último año bajo análisis.

**Cuadro 7.1 Grado de concentración según valor agregado bruto. Años 2014-2018**

Empresas ordenadas por valor bruto de la producción	Valor agregado bruto					Participación porcentual				
	Año					Año				
	2014	2015	2016	2017	2018*	2014	2015	2016	2017	2018*
	Millones de pesos					%				
<b>Total panel 500 empresas</b>	<b>806.578</b>	<b>1.002.688</b>	<b>1.326.483</b>	<b>1.650.370</b>	<b>2.682.314</b>	<b>100,0</b>	<b>100,0</b>	<b>100,0</b>	<b>100,0</b>	<b>100,0</b>
Las 4 empresas más grandes	118.295	123.702	152.357	211.374	396.092	14,7	12,3	11,5	12,8	14,8
Las 8 empresas más grandes	164.254	177.036	241.198	328.451	557.366	20,4	17,7	18,2	19,9	20,8
Las 20 empresas más grandes	265.526	304.562	387.889	533.944	912.587	32,9	30,4	29,2	32,4	34,0
Las 50 empresas más grandes	413.903	491.054	626.811	793.336	1.367.400	51,3	49,0	47,3	48,1	51,0
Las 100 empresas más grandes	534.285	646.930	850.661	1.051.783	1.763.719	66,2	64,5	64,1	63,7	65,8
Las 200 empresas más grandes	659.145	801.066	1.049.806	1.299.197	2.157.970	81,7	79,9	79,1	78,7	80,5

**Fuente:** INDEC. Dirección Nacional de Estadísticas y Precios de la Producción y el Comercio, Encuesta Nacional a Grandes Empresas.

Respecto a la utilidad antes del impuesto a las ganancias, a continuación puede observarse que, en el año 2018, las 4 empresas más grandes explican el 6,3% de la utilidad; las 50 más grandes, el 52,7%; y las 200 más grandes del panel, el 83,9%.

**Cuadro 7.2 Grado de concentración según utilidad.  
Años 2014-2018**

Empresas ordenadas por valor bruto de la producción	Utilidad (')					Participación porcentual				
	Año					Año				
	2014	2015	2016	2017	2018*	2014	2015	2016	2017	2018*
	Millones de pesos					%				
<b>Total panel 500 empresas</b>	<b>164.190</b>	<b>227.670</b>	<b>219.211</b>	<b>228.141</b>	<b>617.960</b>	<b>100,0</b>	<b>100,0</b>	<b>100,0</b>	<b>100,0</b>	<b>100,0</b>
Las 4 empresas más grandes	30.671	25.036	6.359	7.662	38.657	18,7	11,0	2,9	3,4	6,3
Las 8 empresas más grandes	41.427	42.403	19.589	20.329	89.526	25,2	18,6	8,9	8,9	14,5
Las 20 empresas más grandes	59.435	67.467	45.519	60.618	204.491	36,2	29,6	20,8	26,6	33,1
Las 50 empresas más grandes	85.436	107.403	94.579	93.354	325.447	52,0	47,2	43,1	40,9	52,7
Las 100 empresas más grandes	110.808	148.353	139.348	130.453	418.681	67,5	65,2	63,6	57,2	67,8
Las 200 empresas más grandes	139.556	184.944	170.486	171.097	518.175	85,0	81,2	77,8	75,0	83,9

(') La utilidad antes del pago del impuesto a las ganancias se obtiene descontando del valor agregado bruto a precios de productor las amortizaciones, los impuestos sobre la producción netos de subsidios, los salarios, las contribuciones, las indemnizaciones y las rentas de la propiedad netas. Por lo tanto, este concepto puede arrojar resultados positivos (ganancia) o negativos (pérdida).

**Fuente:** INDEC. Dirección Nacional de Estadísticas y Precios de la Producción y el Comercio, Encuesta Nacional a Grandes Empresas.

En relación con las exportaciones de bienes por parte de las empresas para el año 2018, se observa que las 20 empresas más grandes del panel concentran el 47,2% del total; las 100 empresas más importantes, el 78,6%; y las 200 empresas más grandes, el 90,0%.

**Cuadro 7.3 Grado de concentración según exportaciones.  
Años 2014-2018**

Empresas ordenadas por valor bruto de la producción	Exportaciones					Participación porcentual				
	Año					Año				
	2014	2015	2016	2017	2018*	2014	2015	2016	2017	2018*
	Millones de pesos					%				
<b>Total panel 500 empresas</b>	<b>426.468</b>	<b>405.321</b>	<b>660.241</b>	<b>737.559</b>	<b>1.338.777</b>	<b>100,0</b>	<b>100,0</b>	<b>100,0</b>	<b>100,0</b>	<b>100,0</b>
Las 4 empresas más grandes	24.253	12.329	16.788	21.425	47.560	5,7	3,0	2,5	2,9	3,6
Las 8 empresas más grandes	53.005	42.951	113.618	68.768	241.814	12,4	10,6	17,2	9,3	18,1
Las 20 empresas más grandes	179.395	162.068	343.971	286.725	631.732	42,1	40,0	52,1	38,9	47,2
Las 50 empresas más grandes	294.414	240.346	416.016	486.352	922.567	69,0	59,3	63,0	65,9	68,9
Las 100 empresas más grandes	343.272	304.998	529.586	595.152	1.051.957	80,5	75,2	80,2	80,7	78,6
Las 200 empresas más grandes	383.266	345.338	577.374	647.845	1.204.692	89,9	85,2	87,4	87,8	90,0

**Fuente:** INDEC. Dirección Nacional de Estadísticas y Precios de la Producción y el Comercio, Encuesta Nacional a Grandes Empresas.

Respecto a los impuestos sobre la producción, para el año 2018, las 4 empresas más grandes explican el 22,4% de los impuestos; las 50 más grandes participan en un 67,0%; y las 200 más grandes, en el 89,2%.

**Cuadro 7.4 Grado de concentración según impuestos sobre la producción. Años 2014-2018**

Empresas ordenadas por valor bruto de la producción	Impuestos sobre la producción					Participación porcentual				
	Año					Año				
	2014	2015	2016	2017	2018*	2014	2015	2016	2017	2018*
	Millones de pesos					%				
<b>Total panel 500 empresas</b>	<b>244.872</b>	<b>285.582</b>	<b>363.264</b>	<b>434.581</b>	<b>579.951</b>	<b>100,0</b>	<b>100,0</b>	<b>100,0</b>	<b>100,0</b>	<b>100,0</b>
Las 4 empresas más grandes	51.619	64.813	81.478	90.527	129.673	21,1	22,7	22,4	20,8	22,4
Las 8 empresas más grandes	76.839	82.557	136.271	159.946	171.228	31,4	28,9	37,5	36,8	29,5
Las 20 empresas más grandes	128.299	145.126	198.961	231.629	317.888	52,4	50,8	54,8	53,3	54,8
Las 50 empresas más grandes	169.624	187.809	245.699	292.872	388.784	69,3	65,8	67,6	67,4	67,0
Las 100 empresas más grandes	200.744	227.589	291.616	350.359	463.255	82,0	79,7	80,3	80,6	79,9
Las 200 empresas más grandes	221.669	252.806	325.458	388.493	517.275	90,5	88,5	89,6	89,4	89,2

Fuente: INDEC. Dirección Nacional de Estadísticas y Precios de la Producción y el Comercio, Encuesta Nacional a Grandes Empresas.

Las 4 empresas más grandes según el valor bruto de la producción del año 2018 emplean el 4,4% del total de puestos de trabajo asalariado. Por otro lado, las primeras 50 empresas de mayor tamaño del panel concentran el 26,3% de los puestos de trabajo; las 100 empresas más grandes participan en 44,9%; y las 200 empresas más grandes emplean 64,3% del total de puestos de trabajo asalariado.

**Cuadro 7.5 Grado de concentración según puestos de trabajo asalariado. Años 2014-2018**

Empresas ordenadas por valor bruto de la producción	Puestos de trabajo asalariado					Participación porcentual				
	Año					Año				
	2014	2015	2016	2017	2018*	2014	2015	2016	2017	2018*
						%				
<b>Total panel 500 empresas</b>	<b>822.951</b>	<b>841.636</b>	<b>836.034</b>	<b>851.856</b>	<b>827.189</b>	<b>100,0</b>	<b>100,0</b>	<b>100,0</b>	<b>100,0</b>	<b>100,0</b>
Las 4 empresas más grandes	12.381	13.835	13.331	25.537	36.365	1,5	1,6	1,6	3,0	4,4
Las 8 empresas más grandes	23.919	25.116	21.595	37.437	48.898	2,9	3,0	2,6	4,4	5,9
Las 20 empresas más grandes	71.967	72.692	60.546	94.768	84.811	8,7	8,6	7,2	11,1	10,3
Las 50 empresas más grandes	241.498	254.832	253.091	250.095	217.337	29,3	30,3	30,3	29,4	26,3
Las 100 empresas más grandes	409.634	414.954	408.501	408.833	371.353	49,8	49,3	48,9	48,0	44,9
Las 200 empresas más grandes	574.034	577.743	564.609	568.193	531.834	69,8	68,6	67,5	66,7	64,3

Fuente: INDEC. Dirección Nacional de Estadísticas y Precios de la Producción y el Comercio, Encuesta Nacional a Grandes Empresas.



Las medidas de concentración están relacionadas con la curva de concentración. Estas curvas describen la relación entre el porcentaje acumulado de una variable y el número acumulado de empresas, ordenadas de acuerdo a su tamaño. La desigualdad en el tamaño de las empresas es expresada en la concavidad de la curva de concentración. A su vez, la verticalidad u horizontalidad de la curva expresa el grado de concentración de la variable en el panel.

En los gráficos siguientes se muestran las curvas de concentración expresadas en términos de valor agregado bruto, utilidad, exportaciones, impuestos sobre la producción y puestos de trabajo asalariado para los años 2017 y 2018.

Se puede observar, para el año 2018, que la participación porcentual en los impuestos sobre la producción es la variable con mayor concentración en menor cantidad de empresas; le siguen el valor agregado bruto, la utilidad, los puestos de trabajo y, por último, las exportaciones.

Por otra parte, se observa que la participación en la utilidad de las empresas más grandes del panel tiene un grado de concentración mayor en 2018 respecto al año anterior. En términos de valor agregado bruto, exportaciones, impuestos sobre la producción y puestos de trabajo asalariado, podríamos decir que el grado de concentración de la variable no sufrió cambios en los años bajo análisis.

**Gráfico 5.1 Participación porcentual en el valor agregado bruto. Años 2017-2018**

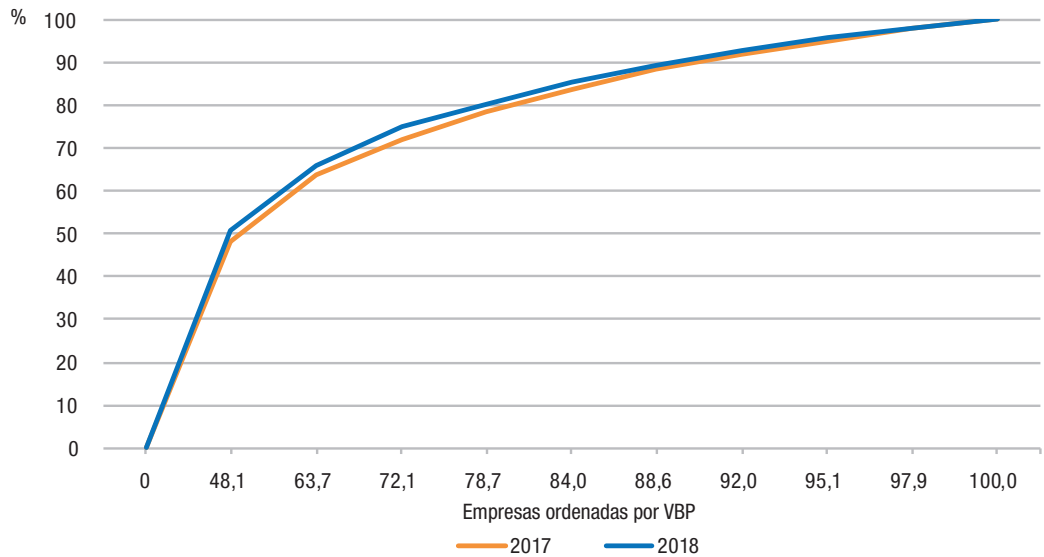

**Fuente:** INDEC. Dirección Nacional de Estadísticas y Precios de la Producción y el Comercio, Encuesta Nacional a Grandes Empresas.

**Gráfico 5.2 Participación porcentual en la utilidad.  
Años 2017-2018**

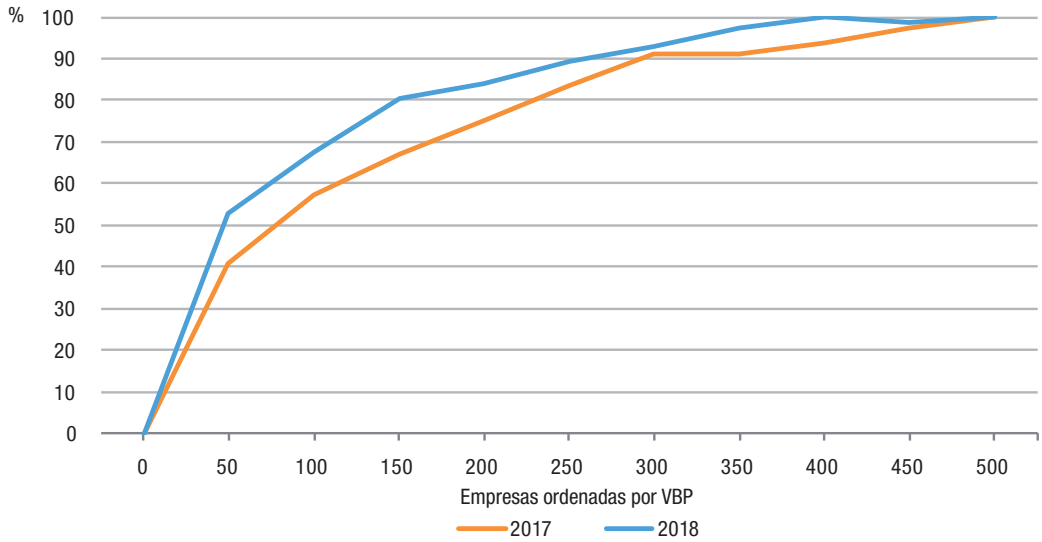

**Fuente:** INDEC. Dirección Nacional de Estadísticas y Precios de la Producción y el Comercio, Encuesta Nacional a Grandes Empresas.

**Gráfico 5.3 Participación porcentual en las exportaciones.  
Años 2017-2018**

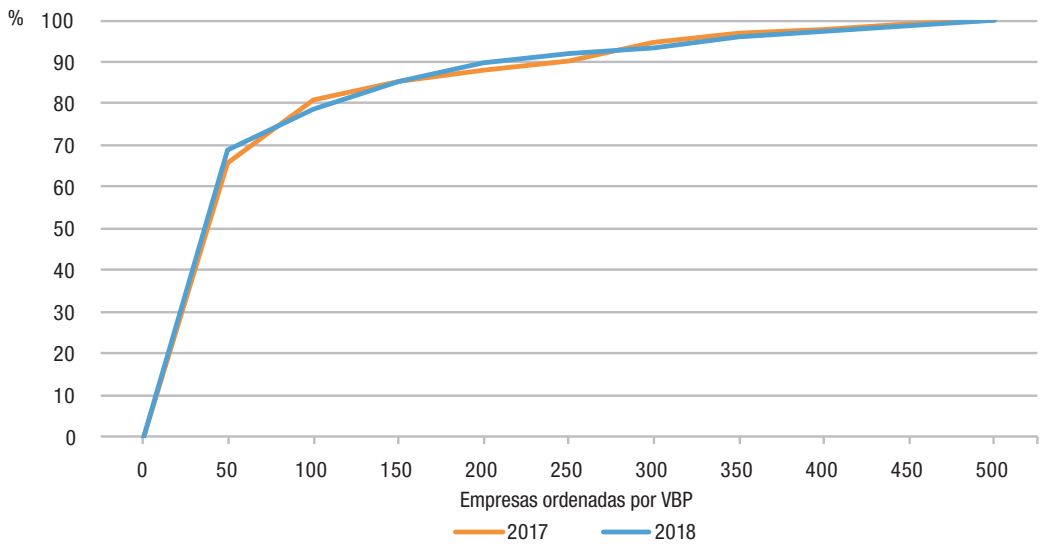

**Fuente:** INDEC. Dirección Nacional de Estadísticas y Precios de la Producción y el Comercio, Encuesta Nacional a Grandes Empresas.

**Gráfico 5.4 Participación porcentual en los impuestos sobre la producción. Años 2017-2018**

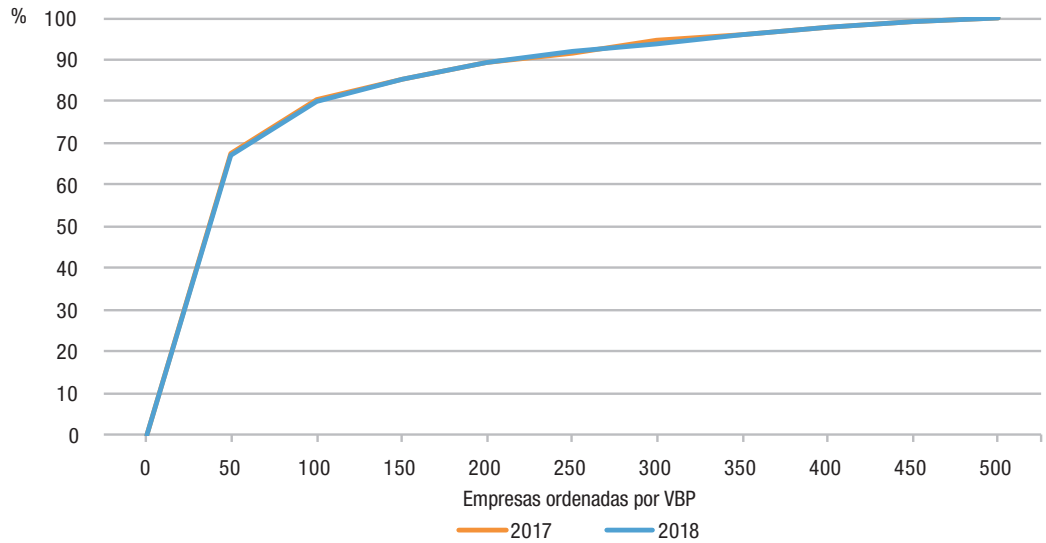

**Fuente:** INDEC. Dirección Nacional de Estadísticas y Precios de la Producción y el Comercio, Encuesta Nacional a Grandes Empresas.

**Gráfico 5.5 Participación porcentual en los puestos de trabajo asalariado Años 2017-2018**

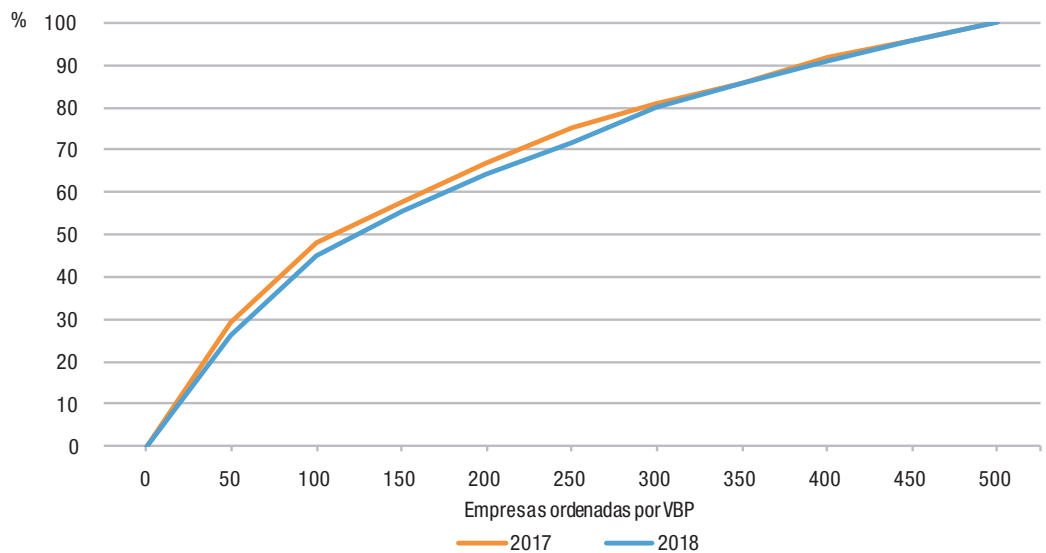

**Fuente:** INDEC. Dirección Nacional de Estadísticas y Precios de la Producción y el Comercio, Encuesta Nacional a Grandes Empresas.

## 2.3 Origen del capital para el total del panel

La participación extranjera en el capital de las empresas corresponde a los aportes directos de no residentes y a las participaciones indirectas efectuadas a través de sociedades residentes.

La presentación de los principales agregados macroeconómicos se realiza diferenciando a las empresas con participación de capital de origen nacional (incluye empresas con hasta 10% de participación extranjera) de las empresas con participación extranjera (incluye a las empresas con más de un 10% de participación extranjera)<sup>2</sup>.

Para el año 2018, se observa que, del total del panel, el 37,4% son empresas con capital de origen nacional. Estas empresas generan un valor bruto de producción de 1.390.619 millones de pesos y un valor agregado de 574.461 millones de pesos, tienen una utilidad de 122.119 millones de pesos, una formación bruta de capital de 107.022 millones de pesos y exportaciones por 245.140 millones de pesos. Asimismo, estas 187 empresas generaron 317.201 puestos de trabajo asalariado con un monto de salarios de 232.565 millones de pesos.

Como contraparte, también para el año 2018, del total del panel, 313 empresas cuentan con capital con participación extranjera, y obtienen un valor bruto de la producción de 4.882.268 millones de pesos y un valor agregado de 2.107.853 millones de pesos, tienen una utilidad de 495.841 millones de pesos, una formación bruta de capital de 434.893 millones de pesos y exportaciones por 1.093.638 millones de pesos. Además, estas empresas generaron 509.988 puestos de trabajo asalariado y una masa salarial de 431.112 millones de pesos.

**Cuadro 8.1 Principales agregados macroeconómicos según origen del capital. Años 2014-2018**

Componente	Unidad de medida	Capital nacional (¹)					Capital con participación extranjera				
		Año					Año				
		2014	2015	2016	2017	2018*	2014	2015	2016	2017	2018*
Valor bruto de la producción	Millones de pesos	449.765	588.391	815.922	1.011.835	1.390.619	1.567.005	1.813.578	2.470.040	3.018.729	4.882.268
Valor agregado bruto	Millones de pesos	183.657	247.274	330.699	408.197	574.461	622.921	755.414	995.784	1.242.173	2.107.853
Puestos de trabajo asalariados	Cantidad	307.319	323.063	325.396	339.897	317.201	515.632	518.573	510.638	511.959	509.988
Salarios	Millones de pesos	78.468	109.491	149.534	200.421	232.565	148.998	198.951	253.559	326.196	431.112
Impuestos sobre la producción	Millones de pesos	44.033	55.182	67.719	74.399	87.024	200.839	230.400	295.544	360.181	492.927
Excedente neto de explotación	Millones de pesos	47.916	66.941	87.780	90.277	190.872	207.152	247.624	321.740	365.403	766.198
Amortizaciones	Millones de pesos	8.289	10.480	16.613	20.240	50.453	54.676	78.192	114.549	145.756	353.339
Utilidad	Millones de pesos	24.228	43.707	51.897	49.707	122.119	139.962	183.962	167.314	178.434	495.841
Formación bruta de capital fijo	Millones de pesos	34.541	44.060	60.440	79.726	107.022	148.834	193.236	205.404	254.437	434.893

(continúa)

<sup>2</sup> Las estimaciones que se presentan en este informe difieren de las utilizadas para la elaboración de la balanza de pagos y la posición de inversión internacional, ya que ellas, a diferencia de este criterio, utilizan las participaciones efectivas de las tenencias de los inversores no residentes finales en el capital total de la empresa.

**Cuadro 8.1 (conclusión)**

Componente	Unidad de medida	Capital nacional (¹)					Capital con participación extranjera				
		Año					Año				
		2014	2015	2016	2017	2018*	2014	2015	2016	2017	2018*
Exportaciones	Millones de pesos	85.761	89.569	132.769	154.449	245.140	340.707	315.752	527.473	583.110	1.093.638
Importaciones	Millones de pesos	35.834	55.532	73.869	100.307	159.521	218.540	224.186	345.706	474.053	855.046
Activo	Millones de pesos	491.159	671.414	936.440	1.258.022	2.226.952	1.239.840	1.831.873	2.233.395	2.810.967	6.378.142
Patrimonio neto	Millones de pesos	181.094	239.574	305.868	453.979	903.942	562.518	774.152	969.924	1.178.986	3.310.875
Cantidad de empresas	Unidades	180	189	192	200	187	320	311	308	300	313

(¹) Incluye hasta un 10% de participación de capital extranjero, que es inversión de cartera y no está discriminada del total.

**Fuente:** INDEC. Dirección Nacional de Estadísticas y Precios de la Producción y el Comercio, Encuesta Nacional a Grandes Empresas.

**Gráfico 6.1 Cantidad de empresas según origen del capital. Años 2014-2018**

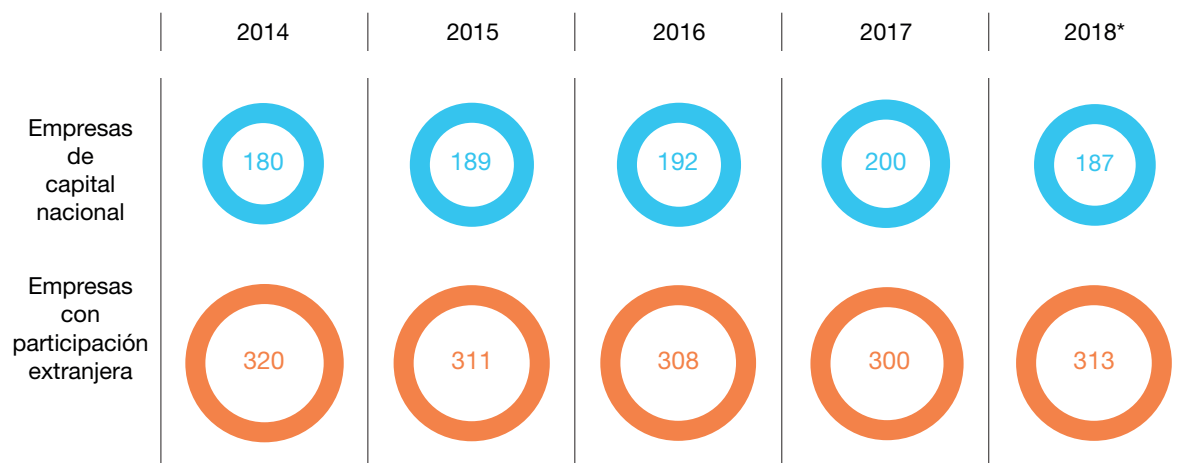

**Fuente:** INDEC. Dirección Nacional de Estadísticas y Precios de la Producción y el Comercio, Encuesta Nacional a Grandes Empresas.

**Cuadro 8.2 Principales agregados macroeconómicos según origen del capital como porcentaje del total del panel. Años 2014-2018**

Componente	Capital nacional (%)					Capital con participación extranjera				
	Año					Año				
	2014	2015	2016	2017	2018*	2014	2015	2016	2017	2018*
	%									
Valor bruto de la producción	22,3	24,5	24,8	25,1	22,2	77,7	75,5	75,2	74,9	77,8
Valor agregado bruto	22,8	24,7	24,9	24,7	21,4	77,2	75,3	75,1	75,3	78,6
Puestos de trabajo asalariado	37,3	38,4	38,9	39,9	38,3	62,7	61,6	61,1	60,1	61,7
Salarios	34,5	35,5	37,1	38,1	35,0	65,5	64,5	62,9	61,9	65,0
Impuestos sobre la producción	18,0	19,3	18,6	17,1	15,0	82,0	80,7	81,4	82,9	85,0
Excedente neto de explotación	18,8	21,3	21,4	19,8	19,9	81,2	78,7	78,6	80,2	80,1
Amortizaciones	13,2	11,8	12,7	12,2	12,5	86,8	88,2	87,3	87,8	87,5
Utilidad	14,8	19,2	23,7	21,8	19,8	85,2	80,8	76,3	78,2	80,2
Formación bruta de capital fijo	18,8	18,6	22,7	23,9	19,7	81,2	81,4	77,3	76,1	80,3
Exportaciones	20,1	22,1	20,1	20,9	18,3	79,9	77,9	79,9	79,1	81,7
Importaciones	14,1	19,9	17,6	17,5	15,7	85,9	80,1	82,4	82,5	84,3
Activo	28,4	26,8	29,5	30,9	25,9	71,6	73,2	70,5	69,1	74,1
Patrimonio neto	24,4	23,6	24,0	27,8	21,4	75,6	76,4	76,0	72,2	78,6
Cantidad de empresas	36,0	37,8	38,4	40,0	37,4	64,0	62,2	61,6	60,0	62,6

(\*) Incluye hasta un 10% de participación de capital extranjero que es inversión de cartera y no está discriminada del total.

**Fuente:** INDEC. Dirección Nacional de Estadísticas y Precios de la Producción y el Comercio, Encuesta Nacional a Grandes Empresas.

## 2.4 Utilidad del total del panel

La utilidad antes del pago del impuesto a las ganancias se obtiene descontando del valor agregado bruto a precios de productor las amortizaciones, los impuestos sobre la producción neta de subsidios, los salarios, las contribuciones, las indemnizaciones y las rentas de la propiedad netas. Por lo tanto, este concepto puede arrojar resultados positivos (ganancia) o negativos (pérdida).

La utilidad del panel en su conjunto, para el año 2018, ascendió a 617.960 millones de pesos. Tuvieron resultados positivos 398 empresas con una utilidad de 705.570 millones de pesos, y las restantes 102 tuvieron resultados negativos o cero, con una pérdida de 87.609 millones de pesos.

**Cuadro 9. Utilidad de las empresas para el total del panel.  
Años 2014-2018**

Componente	Año				
	2014	2015	2016	2017	2018*
	Unidades				
<b>Total de empresas</b>	<b>500</b>	<b>500</b>	<b>500</b>	<b>500</b>	<b>500</b>
Empresas con resultado positivo: ganancia	394	417	385	399	398
Empresas con resultado negativo o cero: pérdida	106	83	115	101	102
	Millones de pesos				
<b>Utilidad total</b>	<b>164.190</b>	<b>227.670</b>	<b>219.211</b>	<b>228.141</b>	<b>617.960</b>
Utilidad de las empresas con resultado positivo: ganancia	183.387	251.179	258.293	284.834	705.570
Utilidad de las empresas con resultado negativo o cero: pérdida	-19.197	-23.509	-39.082	-56.692	-87.609

**Fuente:** INDEC. Dirección Nacional de Estadísticas y Precios de la Producción y el Comercio, Encuesta Nacional a Grandes Empresas.

**Gráfico 7. Utilidad de las empresas para el total del panel.  
Años 2014-2018**

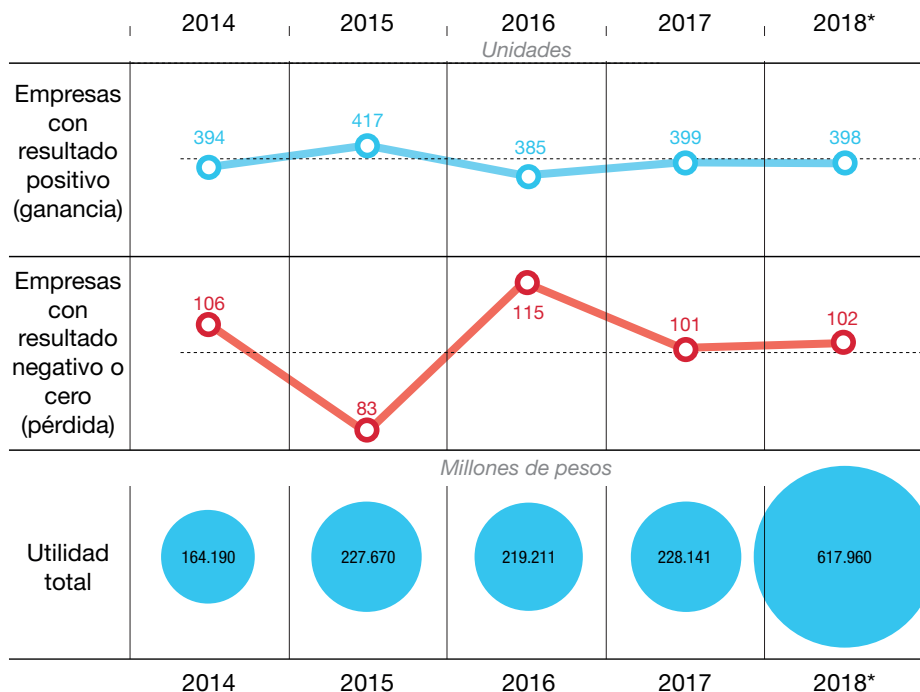

**Fuente:** INDEC. Dirección Nacional de Estadísticas y Precios de la Producción y el Comercio, Encuesta Nacional a Grandes Empresas.

## 2.5 Indicadores económico-financieros para el total del panel

Existen diversos tipos de indicadores técnicos que enriquecen el análisis de los resultados de la Encuesta Nacional a Grandes Empresas.

A continuación se presentan indicadores financieros y económicos para el total del panel, que reflejan indicadores de liquidez, solvencia, rentabilidad y relaciones en términos porcentuales basadas en el valor agregado bruto, e indicadores de costo salarial, entre otros.

En la sección 5.2 de esta publicación se encuentran las definiciones de los indicadores.

**Cuadro 10. Indicadores económico-financieros para el total del panel. Años 2014-2018**

Indicadores	Unidad de medida	Año				
		2014	2015	2016	2017	2018*
<b>Liquidez</b>						
Liquidez corriente	<i>Coficiente</i>	112,8	111,0	112,1	113,7	113,9
Relación activo corriente sobre activo total	%	44,5	46,3	43,9	44,4	36,1
<b>Solvencia</b>						
Endeudamiento del activo o autonomía	<i>Coficiente</i>	57,0	59,5	59,8	59,9	51,0
Endeudamiento patrimonial (relación deuda sobre capital propio)	<i>Coficiente</i>	132,8	146,9	148,5	149,2	104,2
Endeudamiento del pasivo	<i>Coficiente</i>	69,1	70,1	65,5	65,2	62,1
Apalancamiento	<i>Coficiente</i>	232,8	246,9	248,5	249,2	204,2
Autofinanciación	<i>Coficiente</i>	57,0	69,8	52,2	39,2	89,8
<b>Rentabilidad</b>						
Rentabilidad sobre activo	%	9,5	9,1	6,9	5,6	7,2
Rentabilidad sobre capital propio	%	22,1	22,5	17,2	14,0	14,7
<b>Valor agregado bruto (VAB)</b>						
Participación de la remuneración en el VAB	%	28,2	30,8	30,4	31,9	24,7
Participación del costo salarial en el VAB	%	34,7	37,9	37,6	39,5	30,5
Participación de las amortizaciones en el VAB	%	7,8	8,8	9,9	10,1	15,1
Participación de los impuestos netos de subsidios en el VAB	%	24,9	20,7	20,2	21,3	17,4
Participación del excedente de explotación neto <sup>(1)</sup> en el VAB	%	31,6	31,4	30,9	27,6	35,7
Participación de la utilidad en el VAB	%	20,4	22,7	16,5	13,8	23,0
Coficiente de valor agregado bruto	<i>Coficiente</i>	40,0	41,7	40,4	40,9	42,8

(continúa)



**Cuadro 10. (conclusión)**

Indicadores	Unidad de medida	Año				
		2014	2015	2016	2017	2018*
<b>Costo salarial</b>						
Salario medio mensual	<i>Pesos</i>	21.262	28.191	37.088	47.554	61.717
Participación de las contribuciones en el costo salarial	%	18,7	18,8	19,1	19,2	19,0
<b>Otros indicadores</b>						
Utilidad media por asalariado	<i>Pesos</i>	199.513	270.508	262.203	267.817	747.061
Utilidad por asalariado en porcentaje del salario medio	%	72,2	73,8	54,4	43,3	93,1
Valor agregado bruto por asalariado	<i>Pesos</i>	980.104	1.191.356	1.586.638	1.937.381	3.242.686
Tasa de inversión	%	22,7	23,7	20,0	20,2	20,2
Cantidad de empresas	<i>Unidades</i>	500	500	500	500	500

(\*) En publicaciones anteriores de la ENGE, el excedente de explotación neto es denominado "resultado operativo".

**Fuente:** INDEC. Dirección Nacional de Estadísticas y Precios de la Producción y el Comercio, Encuesta Nacional a Grandes Empresas.

# 3

## 3. Resultados por sector de actividad económica principal

La encuesta comprende empresas cuya actividad principal corresponde a alguna de las siguientes agrupaciones: Minas y canteras; Alimentos, bebidas y tabaco; Textiles y cueros; Combustibles, químicos y plásticos; Minerales no metálicos, metales y productos de metal; Maquinarias, equipos y vehículos; Electricidad, gas, agua, residuos y saneamiento; Construcción; Comercio; Transporte, correo y almacenamiento; Servicios de información y comunicaciones; y Otras actividades económicas.

Las empresas se encuestan en forma completa, incluyendo todas sus actividades, incluso las secundarias, aun cuando alguna de ellas corresponda a sectores no considerados en la encuesta. Por ejemplo, si bien no se relevan empresas agropecuarias, se incluye esta actividad en aquellas empresas que la desarrollan en forma secundaria.

### 3.1 Agregados macroeconómicos por sector de actividad económica principal

La presentación de los principales agregados macroeconómicos por sector de actividad se realiza agregando a las empresas de cada uno de los sectores económicos seleccionados en este informe, según su actividad principal<sup>3</sup>.

En el panel seleccionado para el año 2018, la actividad de Minas y canteras tiene mayor participación, respecto al total del panel, en la formación bruta de capital fijo con el 37,4%. La industria de Alimentos, bebidas y tabaco es la industria manufacturera con mayor participación del panel, con 22,5% en el valor bruto de la producción, 19,6% en el valor agregado bruto, 15,0% en salarios pagados, 33,5% en impuestos sobre la producción y 51,8% en exportaciones. El sector económico Maquinarias, equipos y vehículos es la industria con mayor participación porcentual respecto al total del panel en las importaciones al alcanzar el 42,4%. Por último, el sector Comercio es aquel con mayor proporción respecto al panel total en puestos de trabajo asalariado, con el 17,8%.

**Cuadro 11. Principales agregados macroeconómicos por sector de actividad económica. Año 2018\***

Componente	Unidad de medida	Total	Minas y canteras	Industria manufacturera				
				Total	Alimentos, bebidas y tabaco	Textiles y cueros	Combustibles, químicos y plásticos	Minerales no metálicos, metales y productos de metal
Valor bruto de la producción	Millones de pesos	<b>6.272.887</b>	851.423	<b>3.684.851</b>	1.413.940	31.466	1.296.794	308.393
Valor agregado bruto	Millones de pesos	<b>2.682.314</b>	480.224	<b>1.327.302</b>	526.945	15.079	462.859	118.763
Puestos de trabajo asalariados	Cantidad	<b>827.189</b>	41.872	<b>300.586</b>	133.637	11.239	60.933	29.665
Salarios	Millones de pesos	<b>663.676</b>	66.568	<b>254.819</b>	99.852	5.194	66.875	25.507
Impuestos sobre la producción	Millones de pesos	<b>579.951</b>	32.537	<b>396.187</b>	194.364	1.327	158.449	9.477
Excedente neto de explotación	Millones de pesos	<b>957.070</b>	206.015	<b>545.446</b>	183.076	6.024	195.073	64.790
Amortizaciones	Millones de pesos	<b>403.792</b>	173.534	<b>99.555</b>	26.388	788	39.412	11.331
Utilidad	Millones de pesos	<b>617.960</b>	89.820	<b>426.342</b>	140.504	5.110	148.913	49.531
Formación bruta de capital fijo	Millones de pesos	<b>541.915</b>	202.606	<b>151.833</b>	45.175	249	69.684	15.627
Exportaciones	Millones de pesos	<b>1.338.777</b>	95.975	<b>1.178.159</b>	693.246	15.761	172.010	55.818
Importaciones	Millones de pesos	<b>1.014.567</b>	27.430	<b>869.954</b>	122.784	7.043	212.499	79.613
Activo	Millones de pesos	<b>8.605.094</b>	1.780.425	<b>3.501.306</b>	1.061.605	27.499	1.371.971	376.194
Patrimonio neto	Millones de pesos	<b>4.214.817</b>	902.052	<b>1.629.047</b>	417.601	9.661	736.078	258.366
Cantidad de empresas	Unidades	<b>500</b>	46	<b>270</b>	101	10	79	23

(continúa)

<sup>3</sup> Las estimaciones que se presentan en este informe difieren de las utilizadas para la elaboración de las Cuentas Nacionales por actividad económica, debido a que éstas, a diferencia de este criterio, distribuyen la actividad económica para cada uno de los locales que componen una empresa.

**Cuadro 11. (conclusión)**

Componente	Unidad de medida	Industria manufacturera		Electricidad, gas, agua, residuos y saneamiento	Construcción	Comercio	Transporte, correo y almacenamiento	Servicios de información y comunicaciones	Otras actividades
		Maquinarias, equipos y vehículos	Otros industria manufacturera						
Valor bruto de la producción	Millones de pesos	546.505	87.752	458.273	110.103	329.831	214.648	439.918	183.840
Valor agregado bruto	Millones de pesos	167.449	36.206	194.772	49.370	206.356	90.663	227.957	105.670
Puestos de trabajo asalariados	Cantidad	53.103	12.009	55.472	30.276	147.533	72.662	67.747	111.041
Salarios	Millones de pesos	47.804	9.587	60.773	24.040	87.324	58.849	55.228	56.077
Impuestos sobre la producción	Millones de pesos	29.438	3.133	25.812	4.333	53.616	11.316	44.521	11.629
Excedente neto de explotación	Millones de pesos	79.269	17.213	77.232	10.441	31.274	11.848	54.662	20.153
Amortizaciones	Millones de pesos	17.569	4.067	34.980	3.582	11.492	15.152	61.152	4.346
Utilidad	Millones de pesos	67.682	14.602	35.932	5.347	17.884	4.694	23.777	14.164
Formación bruta de capital fijo	Millones de pesos	17.334	3.766	92.237	3.961	11.190	21.874	50.718	7.495
Exportaciones	Millones de pesos	229.343	11.981	1.989	54	62.195	1	245	159
Importaciones	Millones de pesos	429.838	18.178	27.935	2.204	54.990	7.560	21.918	2.575
Activo	Millones de pesos	550.376	113.661	1.363.034	135.213	433.827	329.705	821.386	240.197
Patrimonio neto	Millones de pesos	152.966	54.374	627.527	48.290	184.471	139.990	558.128	125.311
Cantidad de empresas	Unidades	42	15	43	20	41	31	23	26

**Fuente:** INDEC. Dirección Nacional de Estadísticas y Precios de la Producción y el Comercio, Encuesta Nacional a Grandes Empresas.

### 3.2 Origen del capital por sector de actividad económica principal

Para el año 2018, se distingue que, del total del panel de 500 empresas, el 37,4% son empresas con origen de capital nacional, y el 62,6% restante son empresas con capital con participación extranjera.

De la observación de algunos sectores se desprende que Minas y canteras es el sector con mayor cantidad de empresas con capital con participación extranjera: de 46 empresas, 41 pertenecen a este grupo.

En la actividad de la Construcción, contrariamente, de las 20 empresas que le corresponden del panel, 13 tienen capital nacional (65,0%) y el 35,0% restante tienen capital con participación extranjera mayor al 10%.

Para el año 2018, también se observa que la Industria manufacturera en su conjunto tiene 270 empresas, de las cuales 33,7% tiene capital nacional y 66,3% tiene capital con participación extranjera.

**Cuadro 12.1 Cantidad de empresas por actividad principal, según origen del capital. Años 2014-2018**

Actividad	Capital nacional (¹)					Capital con participación extranjera				
	Año					Año				
	2014	2015	2016	2017	2018*	2014	2015	2016	2017	2018*
	Unidades									
<b>Total</b>	<b>180</b>	<b>189</b>	<b>192</b>	<b>200</b>	<b>187</b>	<b>320</b>	<b>311</b>	<b>308</b>	<b>300</b>	<b>313</b>
Minas y canteras	5	6	7	6	5	36	40	37	38	41
Industria manufacturera	94	99	95	96	91	193	182	181	172	179
Alimentos, bebidas y tabaco	45	40	41	44	44	54	58	55	55	57
Textiles y cueros	6	7	5	3	2	8	7	9	6	8
Combustibles, químicos y plásticos	17	19	22	21	20	68	61	59	59	59
Minerales no metálicos, metales y productos de metal	9	9	8	8	8	20	17	17	14	15
Maquinarias, equipos y vehículos	11	18	15	14	11	35	30	31	29	31
Otros industria manufacturera	6	6	4	6	6	8	9	10	9	9
Electricidad, gas, agua, residuos y saneamiento	20	19	26	27	25	14	13	15	15	18
Construcción	14	13	12	13	13	8	8	4	5	7
Comercio	14	17	16	18	17	26	27	26	23	24
Transporte, correo y almacenamiento	14	15	16	18	17	17	14	15	15	14
Servicios de información y comunicaciones	7	7	6	7	6	19	19	20	18	17
Otras actividades	12	13	14	15	13	7	8	10	14	13

(¹) Incluye hasta un 10% de participación de capital extranjero que es inversión de cartera y no está discriminada del total.

**Fuente:** INDEC. Dirección Nacional de Estadísticas y Precios de la Producción y el Comercio, Encuesta Nacional a Grandes Empresas.

**Gráfico 8.1 Cantidad de empresas por actividad principal, según origen del capital. Año 2018\***

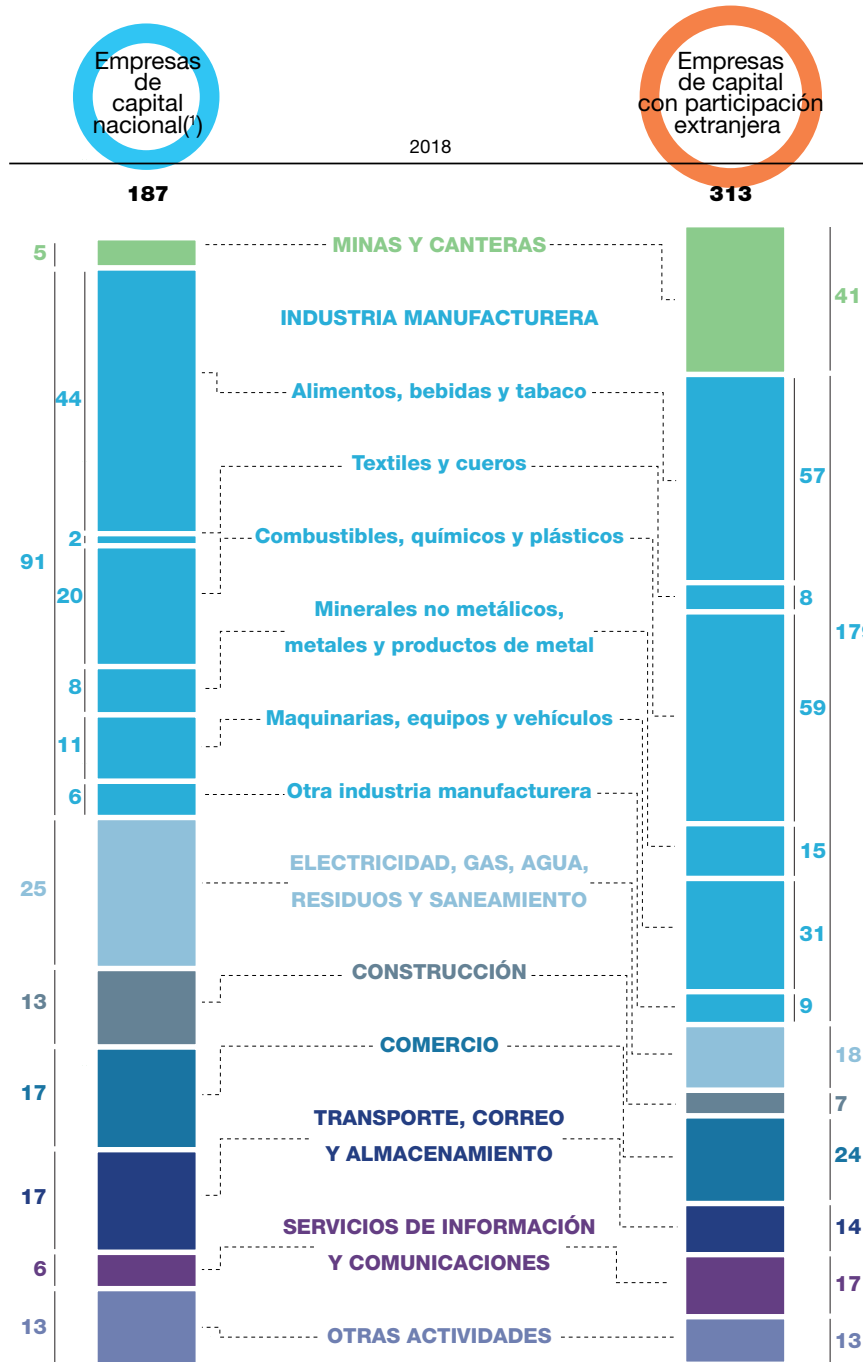

(\*) Incluye hasta un 10% de participación de capital extranjero que es inversión de cartera y no está discriminada del total.

Fuente: INDEC. Dirección Nacional de Estadísticas y Precios de la Producción y el Comercio, Encuesta Nacional a Grandes Empresas.

**Cuadro 12.2 Cantidad de empresas por actividad principal como porcentaje del total de la actividad, según origen del capital. Años 2014-2018**

Actividad	Capital nacional (*)					Capital con participación extranjera				
	Año					Año				
	2014	2015	2016	2017	2018*	2014	2015	2016	2017	2018*
	%									
<b>Total</b>	<b>36,0</b>	<b>37,8</b>	<b>38,4</b>	<b>40,0</b>	<b>37,4</b>	<b>64,0</b>	<b>62,2</b>	<b>61,6</b>	<b>60,0</b>	<b>62,6</b>
Minas y canteras	12,2	13,0	15,9	13,6	10,9	87,8	87,0	84,1	86,4	89,1
Industria manufacturera	32,8	35,2	34,4	35,8	33,7	67,2	64,8	65,6	64,2	66,3
Alimentos, bebidas y tabaco	45,5	40,8	42,7	44,4	43,6	54,5	59,2	57,3	55,6	56,4
Textiles y cueros	42,9	50,0	35,7	33,3	20,0	57,1	50,0	64,3	66,7	80,0
Combustibles, químicos y plásticos	20,0	23,8	27,2	26,3	25,3	80,0	76,3	72,8	73,8	74,7
Minerales no metálicos, metales y productos de metal	31,0	34,6	32,0	36,4	34,8	69,0	65,4	68,0	63,6	65,2
Maquinarias, equipos y vehículos	23,9	37,5	32,6	32,6	26,2	76,1	62,5	67,4	67,4	73,8
Otros industria manufacturera	42,9	40,0	28,6	40,0	40,0	57,1	60,0	71,4	60,0	60,0
Electricidad, gas, agua, residuos y saneamiento	58,8	59,4	63,4	64,3	58,1	41,2	40,6	36,6	35,7	41,9
Construcción	63,6	61,9	75,0	72,2	65,0	36,4	38,1	25,0	27,8	35,0
Comercio	35,0	38,6	38,1	43,9	41,5	65,0	61,4	61,9	56,1	58,5
Transporte, correo y almacenamiento	45,2	51,7	51,6	54,5	54,8	54,8	48,3	48,4	45,5	45,2
Servicios de información y comunicaciones	26,9	26,9	23,1	28,0	26,1	73,1	73,1	76,9	72,0	73,9
Otras actividades	63,2	61,9	58,3	51,7	50,0	36,8	38,1	41,7	48,3	50,0

(\*) Incluye hasta un 10% de participación de capital extranjero que es inversión de cartera y no está discriminada del total.

**Fuente:** INDEC. Dirección Nacional de Estadísticas y Precios de la Producción y el Comercio, Encuesta Nacional a Grandes Empresas.

### 3.3 Utilidad por sector de actividad económica principal

Como se mencionó anteriormente, la utilidad del panel en su conjunto para el año 2018 ascendió a 617.960 millones de pesos; 398 empresas tuvieron resultado positivo y las restantes 102 empresas del panel tuvieron resultado negativo o cero.

Para el año 2018, el sector con mayor participación en el resultado positivo de la utilidad del total del panel es Alimentos, bebidas y tabaco; seguido por Combustibles, químicos y plásticos; en tercer lugar, Minas y canteras; y en cuarto lugar, Maquinarias, equipos y vehículos.

Para el año 2018, las actividades económicas con mayor participación en el resultado negativo de la utilidad es Electricidad, gas, agua, residuos y saneamiento, seguido por Comercio, luego Alimentos, bebidas y tabaco; y por último el sector de Transporte, correo y almacenamiento.

**Cuadro 13.1 Cantidad de empresas por actividad principal, según su utilidad.  
Años 2014-2018**

Actividad	Utilidad con resultado positivo					Utilidad con resultado negativo				
	Año					Año				
	2014	2015	2016	2017	2018*	2014	2015	2016	2017	2018*
Unidades										
<b>Total</b>	<b>394</b>	<b>417</b>	<b>385</b>	<b>399</b>	<b>398</b>	<b>106</b>	<b>83</b>	<b>115</b>	<b>101</b>	<b>102</b>
Minas y canteras	37	32	31	28	37	4	14	13	16	9
Industria manufacturera	233	239	215	220	232	54	42	61	48	38
Alimentos, bebidas y tabaco	75	74	64	73	80	24	24	32	26	21
Textiles y cueros	10	s	11	s	s	4	s	3	s	s
Combustibles, químicos y plásticos	75	73	70	77	72	10	7	11	3	7
Minerales no metálicos, metales y productos de metal	25	s	20	s	s	4	s	5	s	s
Maquinarias, equipos y vehículos	34	42	41	36	37	12	6	5	7	5
Otros industria manufacturera	14	s	9	8	s	-	s	5	7	s
Electricidad, gas, agua, residuos y saneamiento	17	25	32	35	36	17	7	9	7	7
Construcción	14	18	9	13	11	8	3	7	5	9
Comercio	36	40	32	33	29	4	4	10	8	12
Transporte, correo y almacenamiento	22	25	25	26	18	9	4	6	7	13
Servicios de información y comunicaciones	21	21	23	22	17	5	5	3	3	6
Otras actividades	14	17	18	22	18	5	4	6	7	8

**Fuente:** INDEC. Dirección Nacional de Estadísticas y Precios de la Producción y el Comercio, Encuesta Nacional a Grandes Empresas.



**Gráfico 9. Cantidad de empresas por actividad principal, según su utilidad. Año 2018\***

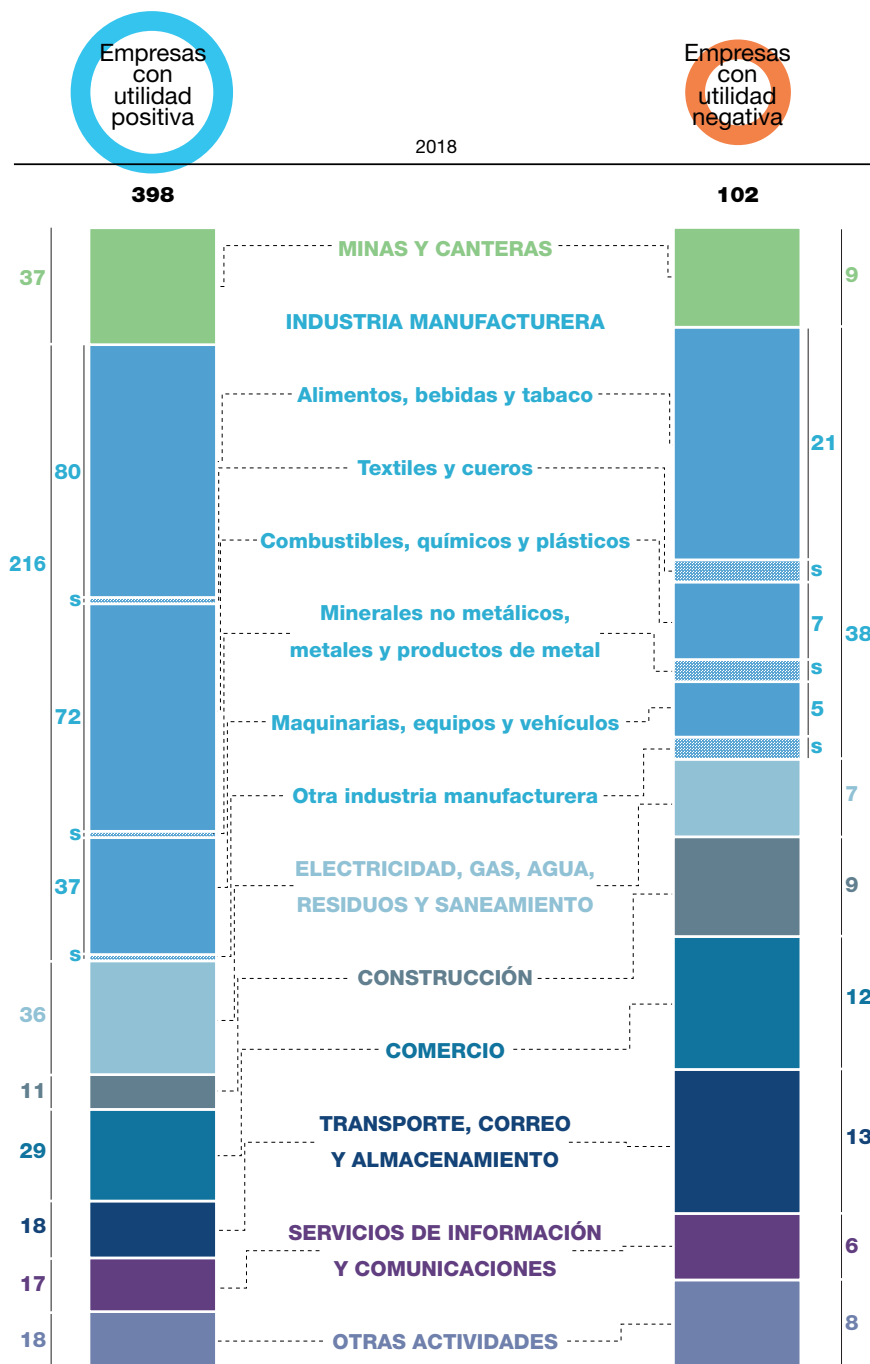

Fuente: INDEC. Dirección Nacional de Estadísticas y Precios de la Producción y el Comercio, Encuesta Nacional a Grandes Empresas.

**Cuadro 13.2 Utilidad de empresas por actividad principal.  
Años 2014-2018**

Actividad	Utilidad con resultado positivo					Utilidad con resultado negativo				
	Año					Año				
	2014	2015	2016	2017	2018*	2014	2015	2016	2017	2018*
Millones de pesos										
<b>Total</b>	<b>183.387</b>	<b>251.179</b>	<b>258.293</b>	<b>284.834</b>	<b>705.570</b>	<b>-19.197</b>	<b>-23.509</b>	<b>-39.082</b>	<b>-56.692</b>	<b>-87.609</b>
Minas y canteras	43.362	40.025	50.020	27.358	97.029	-1.326	-5.716	-4.975	-13.880	-7.209
Industria manufacturera	91.466	130.641	125.694	151.188	445.804	-7.515	-11.664	-13.737	-18.011	-19.462
Alimentos, bebidas y tabaco	24.621	37.732	38.925	34.732	154.739	-2.571	-6.228	-8.678	-13.255	-14.235
Textiles y cueros	824	s	1.816	s	s	-262	s	-316	s	s
Combustibles, químicos y plásticos	38.569	44.168	42.496	64.891	151.398	-869	-2.872	-2.556	-524	-2.485
Minerales no metálicos, metales y productos de metal	14.063	s	11.487	s	s	-122	s	-1.293	s	s
Maquinarias, equipos y vehículos	10.053	28.372	25.461	29.707	68.880	-3.691	-2.081	-738	-1.440	-1.198
Otras industria manufacturera	3.336	s	5.509	3.830	s	-	s	-156	-1.743	s
Electricidad, gas, agua, residuos y saneamiento	7.160	14.440	18.533	26.147	59.057	-7.556	-2.861	-10.133	-12.529	-23.125
Construcción	2.412	3.258	1.038	2.935	7.598	-520	-453	-1.841	-675	-2.250
Comercio	10.080	16.394	16.568	19.732	33.025	-615	-1.295	-4.101	-5.946	-15.141
Transporte, correo y almacenamiento	3.531	5.433	7.556	9.121	16.058	-1.210	-933	-3.316	-4.713	-11.363
Servicios de información y comunicaciones	20.708	33.398	31.205	37.414	30.287	-395	-569	-333	-552	-6.510
Otras actividades	4.668	7.589	7.679	10.938	16.712	-59	-18	-646	-386	-2.548

**Fuente:** INDEC. Dirección Nacional de Estadísticas y Precios de la Producción y el Comercio, Encuesta Nacional a Grandes Empresas.

**Cuadro 13.3 Estructura porcentual según la utilidad de empresas por actividad principal. Años 2014-2018**

Actividad	Utilidad con resultado positivo					Utilidad con resultado negativo				
	Año					Año				
	2014	2015	2016	2017	2018*	2014	2015	2016	2017	2018*
	%									
<b>Total</b>	<b>100,0</b>	<b>100,0</b>	<b>100,0</b>	<b>100,0</b>	<b>100,0</b>	<b>100,0</b>	<b>100,0</b>	<b>100,0</b>	<b>100,0</b>	<b>100,0</b>
Minas y canteras	23,6	15,9	19,4	9,6	13,8	6,9	24,3	12,7	24,5	8,2
Industria manufacturera	49,9	52,0	48,7	53,1	63,2	39,1	49,6	35,1	31,8	22,2
Alimentos, bebidas y tabaco	13,4	15,0	15,1	12,2	21,9	13,4	26,5	22,2	23,4	16,2
Textiles y cueros	0,4	s	0,7	s	s	1,4	s	0,8	s	s
Combustibles, químicos y plásticos	21,0	17,6	16,5	22,8	21,5	4,5	12,2	6,5	0,9	2,8
Minerales no metálicos, metales y productos de metal	7,7	s	4,4	s	s	0,6	s	3,3	s	s
Maquinarias, equipos y vehículos	5,5	11,3	9,9	10,4	9,8	19,2	8,9	1,9	2,5	1,4
Otros industria manufacturera	1,8	s	2,1	1,3	s	-	s	0,4	3,1	s
Electricidad, gas, agua, residuos y saneamiento	3,9	5,7	7,2	9,2	8,4	39,4	12,2	25,9	22,1	26,4
Construcción	1,3	1,3	0,4	1,0	1,1	2,7	1,9	4,7	1,2	2,6
Comercio	5,5	6,5	6,4	6,9	4,7	3,2	5,5	10,5	10,5	17,3
Transporte, correo y almacenamiento	1,9	2,2	2,9	3,2	2,3	6,3	4,0	8,5	8,3	13,0
Servicios de información y comunicaciones	11,3	13,3	12,1	13,1	4,3	2,1	2,4	0,9	1,0	7,4
Otras actividades	2,5	3,0	3,0	3,8	2,4	0,3	0,1	1,7	0,7	2,9

**Fuente:** INDEC. Dirección Nacional de Estadísticas y Precios de la Producción y el Comercio, Encuesta Nacional a Grandes Empresas.

### 3.4 Indicadores económico-financieros por sector de actividad económica principal

Se presentan en esta sección los indicadores financieros y económicos por actividad económica principal de las empresas, los cuales representan indicadores de liquidez, solvencia, rentabilidad, relaciones en términos porcentuales basadas en el valor agregado bruto, indicadores de costo salarial y otros.

**Cuadro 14. Indicadores económico-financieros por sector de actividad económica. Año 2018\***

Indicadores	Unidad de medida	Total	Minas y canteras	Industria manufacturera	
				Total	Alimentos, bebidas y tabaco
<b>Liquidez</b>					
Liquidez corriente	<i>Coficiente</i>	113,9	93,8	119,3	110,2
Relación activo corriente sobre activo total	%	36,1	19,3	49,7	54,0
<b>Solvencia</b>					
Endeudamiento del activo o autonomía	<i>Coficiente</i>	51,0	49,3	53,5	60,7
Endeudamiento patrimonial (relación deuda sobre capital propio)	<i>Coficiente</i>	104,2	97,4	114,9	154,2
Endeudamiento del pasivo	<i>Coficiente</i>	62,1	41,6	77,8	80,8
Apalancamiento	<i>Coficiente</i>	204,2	197,4	214,9	254,2
Autofinanciación	<i>Coficiente</i>	89,8	35,7	238,1	259,1
<b>Rentabilidad</b>					
Rentabilidad sobre activo	%	7,2	5,0	12,2	13,2
Rentabilidad sobre capital propio	%	14,7	10,0	26,2	33,6
<b>Valor agregado bruto (VAB)</b>					
Participación de la remuneración en el VAB	%	24,7	13,9	19,2	18,9
Participación del costo salarial en el VAB	%	30,5	16,7	23,7	23,4
Participación de las amortizaciones en el VAB	%	15,1	36,1	7,5	5,0
Participación de los impuestos netos de subsidios en el VAB	%	17,4	3,5	26,3	35,6
Participación del excedente de explotación neto <sup>(1)</sup> en el VAB	%	35,7	42,9	41,1	34,7
Participación de la utilidad en el VAB	%	23,0	18,7	32,1	26,7
Coficiente de valor agregado bruto	<i>Coficiente</i>	42,8	56,4	36,0	37,3
<b>Costo salarial</b>					
Salario medio mensual	<i>Pesos</i>	61.717	122.293	65.211	57.476
Participación de las contribuciones en el costo salarial	%	19,0	16,9	19,0	19,1
<b>Otros indicadores</b>					
Utilidad media por asalariado	<i>Pesos</i>	747.061	2.145.104	1.418.369	1.051.387
Utilidad por asalariado en porcentaje del salario medio	%	93,1	134,9	167,3	140,7
Valor agregado bruto por asalariado	<i>Pesos</i>	3.242.686	11.468.856	4.415.713	3.943.105
Tasa de inversión	%	20,2	42,2	11,4	8,6
Cantidad de empresas	<i>unidades</i>	500	46	270	101

(continúa)

**Cuadro 14. (continuación)**

Indicadores	Unidad de medida	Industria manufacturera				
		Textiles y cueros	Combustibles, químicos y plásticos	Minerales no metálicos, metales y productos de metal	Maquinarias, equipos y vehículos	Otros industria manufacturera
<b>Liquidez</b>						
Liquidez corriente	<i>Coficiente</i>	121,7	143,0	156,9	99,0	96,8
Relación activo corriente sobre activo total	%	67,1	42,5	40,4	67,0	38,9
<b>Solvencia</b>						
Endeudamiento del activo o autonomía	<i>Coficiente</i>	64,9	46,3	31,3	72,2	52,2
Endeudamiento patrimonial (relación deuda sobre capital propio)	<i>Coficiente</i>	184,6	86,4	45,6	259,8	109,0
Endeudamiento del pasivo	<i>Coficiente</i>	85,0	64,0	82,3	93,6	77,0
Apalancamiento	<i>Coficiente</i>	284,6	186,4	145,6	359,8	209,0
Autofinanciación	<i>Coficiente</i>	1.944,8	184,2	221,4	364,0	360,2
<b>Rentabilidad</b>						
Rentabilidad sobre activo	%	18,6	10,9	13,2	12,3	12,8
Rentabilidad sobre capital propio	%	52,9	20,2	19,2	44,2	26,9
<b>Valor agregado bruto (VAB)</b>						
Participación de la remuneración en el VAB	%	34,4	14,4	21,5	28,5	26,5
Participación del costo salarial en el VAB	%	42,3	17,8	26,7	35,1	32,6
Participación de las amortizaciones en el VAB	%	5,2	8,5	9,5	10,5	11,2
Participación de los impuestos netos de subsidios en el VAB	%	6,4	30,5	7,2	4,8	7,8
Participación del excedente de explotación neto <sup>(1)</sup> en el VAB	%	40,0	42,1	54,6	47,3	47,5
Participación de la utilidad en el VAB	%	33,9	32,2	41,7	40,4	40,3
Coficiente de valor agregado bruto	<i>Coficiente</i>	47,9	35,7	38,5	30,6	41,3
<b>Costo salarial</b>						
Salario medio mensual	<i>Pesos</i>	35.548	84.424	66.142	69.247	61.408
Participación de las contribuciones en el costo salarial	%	18,5	19,0	19,5	18,6	18,8
<b>Otros indicadores</b>						
Utilidad media por asalariado	<i>Pesos</i>	454.625	2.443.884	1.669.693	1.274.535	1.215.914
Utilidad por asalariado en porcentaje del salario medio	%	98,4	222,7	194,2	141,6	152,3
Valor agregado bruto por asalariado	<i>Pesos</i>	1.341.711	7.596.195	4.003.485	3.153.293	3.014.868
Tasa de inversión	%	1,6	15,1	13,2	10,4	10,4
Cantidad de empresas	<i>Unidades</i>	10	79	23	42	15

(continúa)

**Cuadro 14. (conclusión)**

Indicadores	Unidad de medida	Electricidad, gas, agua, residuos y saneamiento	Construcción	Comercio	Transporte, correo y almacenamiento	Servicios de información y comunicaciones	Otras actividades
<b>Liquidez</b>							
Liquidez corriente	<i>Coficiente</i>	119,6	119,5	119,0	100,4	93,3	131,6
Relación activo corriente sobre activo total	%	22,1	51,3	62,7	31,9	19,5	48,7
<b>Solvencia</b>							
Endeudamiento del activo o autonomía	<i>Coficiente</i>	54,0	64,3	57,5	57,5	32,1	47,8
Endeudamiento patrimonial (relación deuda sobre capital propio)	<i>Coficiente</i>	117,2	180,0	135,2	135,5	47,2	91,7
Endeudamiento del pasivo	<i>Coficiente</i>	34,3	66,7	91,6	55,2	65,3	77,4
Apalancamiento	<i>Coficiente</i>	217,2	280,0	235,2	235,5	147,2	191,7
Autofinanciación	<i>Coficiente</i>	19,7	87,5	85,3	3,5	20,5	137,5
<b>Rentabilidad</b>							
Rentabilidad sobre activo	%	2,6	4,0	4,1	1,4	2,9	5,9
Rentabilidad sobre capital propio	%	5,7	11,1	9,7	3,4	4,3	11,3
<b>Valor agregado bruto (VAB)</b>							
Participación de la remuneración en el VAB	%	31,2	48,7	42,3	64,9	24,2	53,1
Participación del costo salarial en el VAB	%	39,3	62,5	51,7	79,6	30,4	65,1
Participación de las amortizaciones en el VAB	%	18,0	7,3	5,6	16,7	26,8	4,1
Participación de los impuestos netos de subsidios en el VAB	%	1,8	8,0	25,8	-11,8	17,3	10,9
Participación del excedente de explotación neto <sup>(1)</sup> en el VAB	%	39,7	21,1	15,2	13,1	24,0	19,1
Participación de la utilidad en el VAB	%	18,4	10,8	8,7	5,2	10,4	13,4
Coficiente de valor agregado bruto	<i>Coficiente</i>	42,5	44,8	62,6	42,2	51,8	57,5
<b>Costo salarial</b>							
Salario medio mensual	<i>Pesos</i>	84.273	61.079	45.530	62.300	62.708	38.847
Participación de las contribuciones en el costo salarial	%	20,7	22,0	18,1	18,5	20,4	18,5
<b>Otros indicadores</b>							
Utilidad media por asalariado	<i>Pesos</i>	647.752	176.620	121.220	64.605	350.965	127.557
Utilidad por asalariado en porcentaje del salario medio	%	59,1	22,2	20,5	8,0	43,1	25,3
Valor agregado bruto por asalariado	<i>Pesos</i>	3.511.173	1.630.678	1.398.711	1.247.741	3.364.825	951.631
Tasa de inversión	%	47,4	8,0	5,4	24,1	22,2	7,1
Cantidad de empresas	<i>Unidades</i>	43	20	41	31	23	26

(<sup>1</sup>) En publicaciones anteriores de la ENGE, el excedente de explotación neto es denominado "resultado operativo".

**Fuente:** INDEC. Dirección Nacional de Estadísticas y Precios de la Producción y el Comercio, Encuesta Nacional a Grandes Empresas.

# 4

## 4. Resultados de las empresas perennes

Las empresas perennes son aquellas que han permanecido durante al menos dos períodos consecutivos de análisis. En esta sección se exhiben los resultados para las empresas que han permanecido a lo largo del quinquenio 2014-2018.

## 4.1 Agregados macroeconómicos de las empresas perennes

El panel de empresas perennes se compone de 34 empresas cuya actividad principal es Minas y canteras; 212 de la Industria manufacturera; 29 empresas de Electricidad, gas, agua, residuos y saneamiento; 13 empresas de Construcción; 33 cuya actividad principal es el Comercio; 25 Transporte, correo y almacenamiento; 20 empresas de Servicios de información y comunicaciones; y 16 de otras actividades.

Las 382 empresas que pertenecen al panel de empresas perennes generaron, en el año 2018, un valor agregado bruto de 2.400.154 millones de pesos, 722.812 puestos de trabajo asalariado, salarios por 583.217 millones de pesos, un excedente neto de explotación por 850.088 millones de pesos, formación bruta de capital fijo por 486.227 millones de pesos y exportaciones por 1.173.683 millones de pesos.

**Cuadro 15.1 Cantidad de empresas perennes por actividad principal. Años 2014-2018**

Actividad	Años 2014 - 2018
	Unidades
<b>Total</b>	<b>382</b>
Minas y canteras	34
Industria manufacturera	212
Alimentos, bebidas y tabaco	84
Textiles y cueros	5
Combustibles, químicos y plásticos	61
Minerales no metálicos, metales y productos de metal	21
Maquinarias, equipos y vehículos	29
Otros industria manufacturera	12
Electricidad, gas, agua, residuos y saneamiento	29
Construcción	13
Comercio	33
Transporte, correo y almacenamiento	25
Servicios de información y comunicaciones	20
Otras actividades	16

**Fuente:** INDEC. Dirección Nacional de Estadísticas y Precios de la Producción y el Comercio, Encuesta Nacional a Grandes Empresas.



**Gráfico 10. Cantidad de empresas perennes por sector de actividad principal. Años 2014-2018**

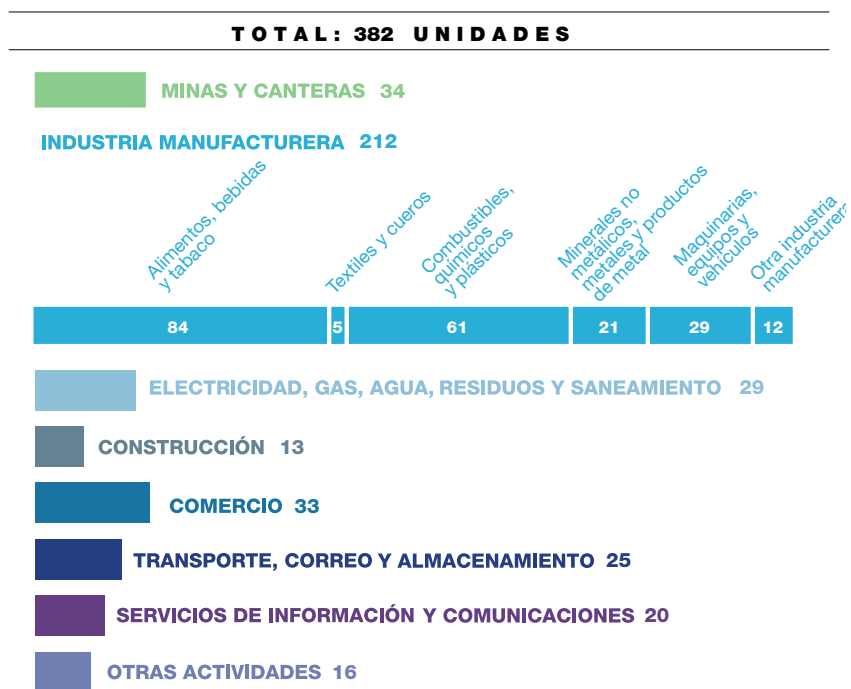

**Fuente:** INDEC. Dirección Nacional de Estadísticas y Precios de la Producción y el Comercio, Encuesta Nacional a Grandes Empresas.

**Cuadro 15.2 Empresas perennes. Principales agregados macroeconómicos. Años 2014-2018**

Componente	Unidad de medida	Año					Año 2018*
		2014	2015	2016	2017	2018*	Participación sobre el total del panel %
Valor bruto de la producción	Millones de pesos	1.766.577	2.061.520	2.849.317	3.523.338	5.640.831	89,9
Valor agregado bruto	Millones de pesos	701.547	853.054	1.131.060	1.429.926	2.400.154	89,5
Puestos de trabajo asalariados	Cantidad	692.874	702.035	696.487	701.589	722.812	87,4
Salarios	Millones de pesos	194.501	261.989	342.575	444.030	583.217	87,9
Impuestos sobre la producción	Millones de pesos	214.485	243.649	316.661	389.114	532.986	91,9
Excedente neto de explotación	Millones de pesos	228.088	273.807	346.980	390.984	850.088	88,8
Amortizaciones	Millones de pesos	54.468	72.544	110.597	145.213	358.973	88,9
Utilidad	Millones de pesos	147.128	199.133	182.555	189.314	547.263	88,6
Formación bruta de capital fijo	Millones de pesos	169.976	208.038	224.656	294.129	486.227	89,7
Exportaciones	Millones de pesos	386.342	349.524	585.210	645.362	1.173.683	87,7
Importaciones	Millones de pesos	234.049	243.199	368.227	507.183	916.143	90,3
Activo	Millones de pesos	1.535.903	2.182.207	2.748.837	3.566.935	7.771.659	90,3
Patrimonio neto	Millones de pesos	664.642	927.970	1.166.639	1.507.067	3.950.949	93,7
Cantidad de empresas	Unidades	382	382	382	382	382	76,4

Fuente: INDEC. Dirección Nacional de Estadísticas y Precios de la Producción y el Comercio, Encuesta Nacional a Grandes Empresas.

## 4.2 Origen del capital de las empresas perennes

En la presentación de los principales agregados macroeconómicos de empresas perennes se pueden diferenciar las empresas con participación de capital de origen nacional, que incluye empresas con hasta 10% de participación extranjera, de las empresas con más de 10% de participación de capital extranjero.

Se observa, para el año 2018, que del total del panel de perennes, el 36,6% son empresas con capital de origen nacional, y que estas generan un valor bruto de la producción de 1.162.796 millones de pesos, un valor agregado de 490.968 millones de pesos, tienen una utilidad por 100.996 millones de pesos, formación bruta de capital por 89.265 millones de pesos y exportaciones por 191.827 millones de pesos. Asimismo, estas 140 empresas generaron 273.940 puestos de trabajo asalariado con un monto de salarios por 202.705 millones de pesos.

Como contraparte, también para el año 2018, del total del panel de empresas perennes, 242 empresas tienen capital con participación extranjera, y obtienen un valor bruto de la producción de 4.478.035 millones de pesos, un valor agregado de 1.909.186 millones de pesos, tienen una utilidad por 446.267 millones de pesos, formación bruta de capital por 396.963 millones de pesos y exportaciones por 981.856 millones de pesos. Además, estas empresas generaron 448.872 puestos de trabajo asalariados y una masa salarial de 380.512 millones de pesos.

**Cuadro 16.1 Empresas perennes. Principales agregados macroeconómicos según origen del capital. Años 2014-2018**

Componente	Unidad de medida	Capital nacional <sup>(1)</sup>					Capital con participación extranjera				
		Año					Año				
		2014	2015	2016	2017	2018*	2014	2015	2016	2017	2018*
Valor bruto de la producción	Millones de pesos	373.848	466.692	648.037	797.300	1.162.796	1.392.729	1.594.828	2.201.280	2.726.038	4.478.035
Valor agregado bruto	Millones de pesos	153.709	200.450	264.068	328.093	490.968	547.839	652.604	866.991	1.101.833	1.909.186
Puestos de trabajo asalariados	Cantidad	258.577	268.266	271.086	276.440	273.940	434.297	433.769	425.401	425.149	448.872
Salarios	Millones de pesos	66.443	91.184	124.898	164.126	202.705	128.058	170.805	217.676	279.904	380.512
Impuestos sobre la producción	Millones de pesos	34.318	40.734	51.411	56.634	69.470	180.166	202.916	265.251	332.480	463.516
Excedente neto de explotación	Millones de pesos	42.552	53.539	65.215	69.230	160.339	185.536	220.268	281.765	321.754	689.749
Amortizaciones	Millones de pesos	7.328	9.298	12.748	17.200	42.742	47.141	63.245	97.850	128.013	316.231
Utilidad	Millones de pesos	21.257	33.240	37.040	35.265	100.996	125.871	165.893	145.515	154.050	446.267
Formación bruta de capital fijo	Millones de pesos	32.782	40.415	49.342	66.582	89.265	137.193	167.623	175.314	227.547	396.963
Exportaciones	Millones de pesos	77.052	80.790	124.362	124.655	191.827	309.291	268.734	460.847	520.708	981.856
Importaciones	Millones de pesos	31.460	36.560	46.614	62.128	110.940	202.588	206.639	321.613	445.055	805.203
Activo	Millones de pesos	433.480	564.131	783.198	1.059.173	1.965.850	1.102.423	1.618.075	1.965.639	2.507.761	5.805.810
Patrimonio neto	Millones de pesos	163.115	212.715	268.413	387.178	798.312	501.527	715.255	898.226	1.119.889	3.152.637
Cantidad de empresas	Unidades	138	140	141	142	140	244	242	241	240	242

(<sup>1</sup>) Incluye hasta un 10% de participación de capital extranjero que es inversión de cartera y no está discriminada del total.

**Fuente:** INDEC. Dirección Nacional de Estadísticas y Precios de la Producción y el Comercio, Encuesta Nacional a Grandes Empresas.

**Gráfico 11. Cantidad de empresas perennes según origen del capital. Años 2014-2018**

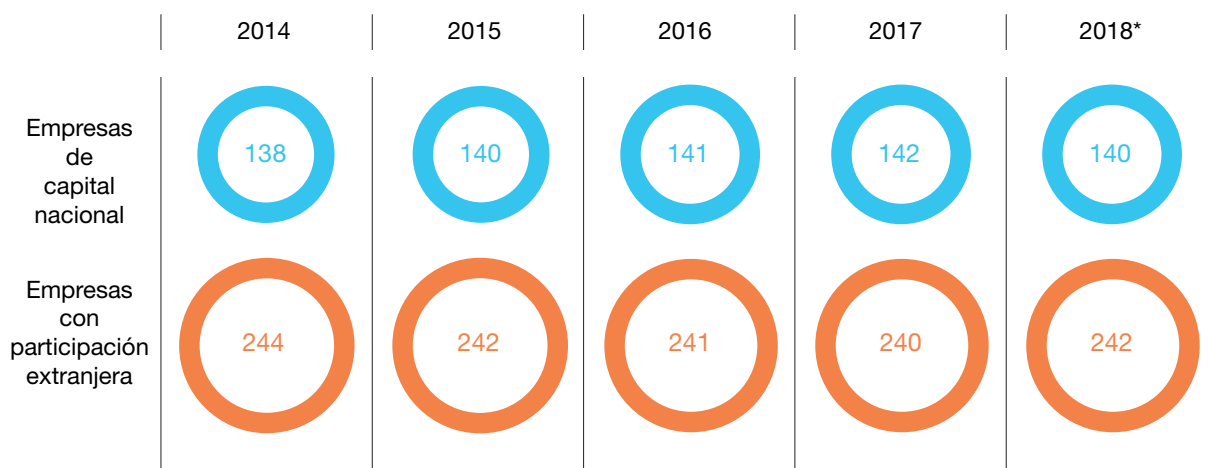

**Fuente:** INDEC. Dirección Nacional de Estadísticas y Precios de la Producción y el Comercio, Encuesta Nacional a Grandes Empresas.

**Cuadro 16.2 Empresas perennes. Principales agregados macroeconómicos según origen del capital como porcentaje del total del panel. Años 2014-2018**

Componente	Capital nacional <sup>(1)</sup>					Capital con participación extranjera				
	Año					Año				
	2014	2015	2016	2017	2018*	2014	2015	2016	2017	2018*
	%									
Valor bruto de la producción	21,2	22,6	22,7	22,6	20,6	78,8	77,4	77,3	77,4	79,4
Valor agregado bruto	21,9	23,5	23,3	22,9	20,5	78,1	76,5	76,7	77,1	79,5
Puestos de trabajo asalariados	37,3	38,2	38,9	39,4	37,9	62,7	61,8	61,1	60,6	62,1
Salarios	34,2	34,8	36,5	37,0	34,8	65,8	65,2	63,5	63,0	65,2
Impuestos sobre la producción	16,0	16,7	16,2	14,6	13,0	84,0	83,3	83,8	85,4	87,0
Excedente neto de explotación	18,7	19,6	18,8	17,7	18,9	81,3	80,4	81,2	82,3	81,1
Amortizaciones	13,5	12,8	11,5	11,8	11,9	86,5	87,2	88,5	88,2	88,1
Utilidad	14,4	16,7	20,3	18,6	18,5	85,6	83,3	79,7	81,4	81,5
Formación bruta de capital fijo	19,3	19,4	22,0	22,6	18,4	80,7	80,6	78,0	77,4	81,6
Exportaciones	19,9	23,1	21,3	19,3	16,3	80,1	76,9	78,7	80,7	83,7
Importaciones	13,4	15,0	12,7	12,2	12,1	86,6	85,0	87,3	87,8	87,9
Activo	28,2	25,9	28,5	29,7	25,3	71,8	74,1	71,5	70,3	74,7
Patrimonio neto	24,5	22,9	23,0	25,7	20,2	75,5	77,1	77,0	74,3	79,8
Cantidad de empresas	36,1	36,6	36,9	37,2	36,6	63,9	63,4	63,1	62,8	63,4

(1) Incluye hasta un 10% de participación de capital extranjero que es inversión de cartera y no está discriminada del total.

**Fuente:** INDEC. Dirección Nacional de Estadísticas y Precios de la Producción y el Comercio, Encuesta Nacional a Grandes Empresas.

### 4.3 Utilidad de las empresas perennes

La utilidad del panel de empresas perennes en su conjunto, para el año 2018, ascendió a 547.263 millones de pesos; 301 empresas tuvieron resultado positivo con una utilidad de 621.011 millones de pesos, las restantes 81 empresas perennes del panel tuvieron resultado negativo o cero con una pérdida de 73.748 millones de pesos.

**Cuadro 17. Utilidad de las empresas perennes.**  
Años 2014-2018

Componente	Año				
	2014	2015	2016	2017	2018*
Unidades					
<b>Total de empresas</b>	<b>382</b>	<b>382</b>	<b>382</b>	<b>382</b>	<b>382</b>
Empresas con resultado positivo: ganancia	312	321	296	303	301
Empresas con resultado negativo o cero: pérdida	70	61	86	79	81
Millones de pesos					
<b>Utilidad total</b>	<b>147.128</b>	<b>199.133</b>	<b>182.555</b>	<b>189.314</b>	<b>547.263</b>
Utilidad de las empresas con resultado positivo: ganancia	162.582	215.910	216.006	240.131	621.011
Utilidad de las empresas con resultado negativo o cero: pérdida	-15.454	-16.777	-33.451	-50.817	-73.748

**Fuente:** INDEC. Dirección Nacional de Estadísticas y Precios de la Producción y el Comercio, Encuesta Nacional a Grandes Empresas.

**Gráfico 12. Utilidad de las empresas perennes.**  
Años 2014-2018

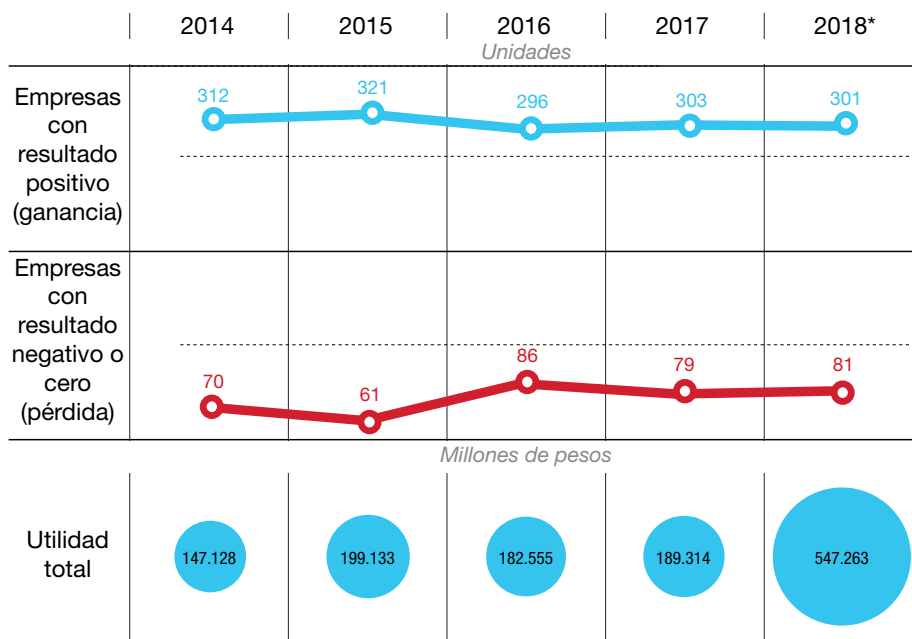

**Fuente:** INDEC. Dirección Nacional de Estadísticas y Precios de la Producción y el Comercio, Encuesta Nacional a Grandes Empresas.

## 4.4 Indicadores económico-financieros de las empresas perennes

Con el fin de ampliar el análisis sobre el panel de empresas perennes, para el quinquenio 2014-2018, se exponen a continuación determinados indicadores técnicos. Estos indicadores financieros y económicos reflejan indicadores de liquidez, solvencia, rentabilidad, relaciones en términos porcentuales basados en el valor agregado bruto e indicadores de costo salarial, entre otros.

**Cuadro 18. Empresas perennes. Indicadores económico-financieros. Años 2014-2018**

Indicadores	Unidad de medida	Año				
		2014	2015	2016	2017	2018*
<b>Liquidez</b>						
Liquidez corriente	<i>Coficiente</i>	111,9	112,1	113,5	114,8	113,7
Relación activo corriente sobre activo total	%	43,2	44,9	43,2	43,2	35,2
<b>Solvencia</b>						
Endeudamiento del activo o autonomía	<i>Coficiente</i>	56,7	57,5	57,6	57,7	49,2
Endeudamiento patrimonial (relación deuda sobre capital propio)	<i>Coficiente</i>	131,1	135,2	135,6	136,7	96,7
Endeudamiento del pasivo	<i>Coficiente</i>	68,0	69,8	66,1	65,1	63,0
Apalancamiento	<i>Coficiente</i>	231,1	235,2	235,6	236,7	196,7
Autofinanciación	<i>Coficiente</i>	55,0	69,2	50,3	35,0	87,8
<b>Rentabilidad</b>						
Rentabilidad sobre activo	%	9,6	9,1	6,6	5,3	7,0
Rentabilidad sobre capital propio	%	22,1	21,5	15,6	12,6	13,9
<b>Valor agregado bruto (VAB)</b>						
Participación de la remuneración en el VAB	%	27,7	30,7	30,3	31,1	24,3
Participación del costo salarial en el VAB	%	34,1	37,8	37,4	38,5	30,0
Participación de las amortizaciones en el VAB	%	7,8	8,5	9,8	10,2	15,0
Participación de los impuestos netos de subsidios en el VAB	%	24,6	20,3	20,6	22,4	18,3
Participación del excedente de explotación neto <sup>(1)</sup> en el VAB	%	32,5	32,1	30,7	27,3	35,4
Participación de la utilidad en el VAB	%	21,0	23,3	16,1	13,2	22,8
Coficiente de valor agregado bruto	<i>Coficiente</i>	39,7	41,4	39,7	40,6	42,5
<b>Costo salarial</b>						
Salario medio mensual	<i>Pesos</i>	21.594	28.707	37.835	48.684	62.067
Participación de las contribuciones en el costo salarial	%	18,7	18,8	19,1	19,3	19,0

(continúa)

**Cuadro 18.** (Conclusión)

Indicadores	Unidad de medida	Año				
		2014	2015	2016	2017	2018*
<b>Otros indicadores</b>						
Utilidad media por asalariado	<i>Pesos</i>	212.345	283.651	262.108	269.836	757.131
Utilidad por asalariado en porcentaje del salario medio	%	75,6	76,0	53,3	42,6	93,8
Valor agregado bruto por asalariado	<i>Pesos</i>	1.012.518	1.215.116	1.623.949	2.038.124	3.320.578
Tasa de inversión	%	24,2	24,4	19,9	20,6	20,3
Cantidad de empresas	<i>Unidades</i>	382	382	382	382	382

(<sup>1</sup>) En publicaciones anteriores de la ENGE, el excedente de explotación neto es denominado "resultado operativo".

**Fuente:** INDEC. Dirección Nacional de Estadísticas y Precios de la Producción y el Comercio, Encuesta Nacional a Grandes Empresas.



# 5

## 5. Definiciones, cuadros estadísticos y formularios

## 5.1 Clasificador Nacional de Actividades Económicas 2010 (ClnAE 2010)

ClnAE 2010	Actividad
5-6-7-8-9	Minas y canteras
	Industria manufacturera
10-11-12	Alimentos, bebidas y tabaco
13-14-15	Textiles y cueros
19-20-21-22	Combustibles, químicos y plásticos
23-24-25	Minerales no metálicos, metales y productos de metal
26-27-28-29-30	Maquinarias, equipos y vehículos
16-17-18-31-32-33	Otros industria manufacturera
35-36-37-38-39	Electricidad, gas, agua, residuos y saneamiento
41-42-43	Construcción
45-46-47	Comercio
49-50-51-52-53	Transporte, correo y almacenamiento
58-59-60-61-62-63	Servicios de información y comunicaciones
55-56-65-68-69-73-79-80-82-84-86-92	Otras actividades

## 5.2 Definición de los indicadores económico-financieros

Indicadores	Definición
<b>Liquidez</b>	
Liquidez corriente	Activo corriente/pasivo corriente
Relación activo corriente sobre activo total	Activo corriente/activo total
<b>Solvencia</b>	
Endeudamiento del activo/autonomía	Pasivo total/activo total
Endeudamiento patrimonial (relación deuda sobre capital propio)	Pasivo total/patrimonio neto
Endeudamiento del pasivo	Pasivo corriente/pasivo total
Apalancamiento	Activo total/patrimonio neto
Autofinanciación	Ahorro neto/formación bruta de capital fijo
<b>Rentabilidad</b>	
Rentabilidad sobre activo	Utilidad/activo total
Rentabilidad sobre capital propio	Utilidad/patrimonio neto
<b>Valor agregado bruto (VAB)</b>	
Participación de la remuneración en el VAB	Salarios/valor agregado bruto
Participación del costo salarial en el VAB	(Salarios + contribuciones sociales)/valor agregado bruto
Participación de las amortizaciones en el VAB	Amortizaciones/valor agregado bruto
Participación de los impuestos netos de subsidios en el VAB	(Impuestos sobre la producción - subsidios)/valor agregado bruto
Participación del excedente de explotación neto en el VAB	Excedente de explotación neto/valor agregado bruto
Participación de la utilidad en el VAB	Utilidad/valor agregado bruto
Coefficiente de valor agregado bruto	Valor agregado bruto/valor bruto de la producción
<b>Costo salarial</b>	
Salario medio mensual	(Salarios/asalariados)/13 meses
Participación de las contribuciones en el costo salarial	Contribuciones sociales/(salarios + contribuciones sociales)
<b>Otros indicadores</b>	
Utilidad media por asalariado	Utilidad/asalariados
Utilidad por asalariado en porcentaje del salario medio	(Utilidad/asalariados)/salario medio
Valor agregado bruto por asalariado	Valor agregado bruto/asalariados
Tasa de inversión	Formación bruta de capital fijo/valor agregado bruto

**Indicadores de liquidez:** estos indicadores surgen de la necesidad de medir la capacidad que tienen las empresas para cancelar sus obligaciones de corto plazo. Sirven para establecer la facilidad o dificultad que presenta una compañía para pagar sus pasivos corrientes al convertir a efectivo sus activos corrientes. Se trata de determinar qué pasaría si a la empresa se le exigiera el pago inmediato de todas sus obligaciones en el lapso inferior a un año. De esta forma, los índices de liquidez aplicados en un momento determinado permiten que se evalúe a la empresa desde el punto de vista del pago inmediato de sus acreencias corrientes, en caso excepcional.

**Liquidez corriente:** indica la capacidad que tiene la empresa para cumplir con sus obligaciones financieras, deudas o pasivos a corto plazo. Al dividir el activo corriente por el pasivo corriente, sabremos cuántos activos corrientes tendremos para cubrir o respaldar esos pasivos exigibles a corto plazo. Cuanto más alto es el coeficiente, la empresa tendrá mayores posibilidades de efectuar sus pagos de corto plazo.

**Indicadores de solvencia:** estos indicadores tienen por objeto medir en qué grado y de qué forma participan los acreedores dentro del financiamiento de la empresa. Se trata de establecer también el riesgo que corren tales acreedores y los dueños de la compañía y la conveniencia o inconveniencia del endeudamiento.

**Endeudamiento del activo/Autonomía:** este índice permite determinar el nivel de autonomía financiera. Cuando el índice es elevado indica que la empresa depende mucho de sus acreedores y que dispone de una limitada capacidad de endeudamiento, o que se está descapitalizando y funciona con una estructura financiera más arriesgada. Por el contrario, un índice bajo representa un elevado grado de independencia de la empresa frente a sus acreedores.

**Endeudamiento patrimonial:** este indicador mide el grado de compromiso del patrimonio para con los acreedores de la empresa. No debe entenderse que los pasivos se puedan pagar con patrimonio, puesto que, en el fondo, ambos constituyen un compromiso para la empresa. Esta razón de dependencia entre propietarios y acreedores sirve también para indicar la capacidad de créditos y para saber si los propietarios o los acreedores son los que financian mayormente a la empresa, al mostrar el origen de los fondos que esta utiliza, ya sean propios o ajenos, y al indicar si el capital o el patrimonio son o no suficientes.

**Endeudamiento del pasivo:** cuando se concentra la deuda en el pasivo corriente con un resultado mayor que 1 se atenta contra la liquidez. Si la concentración es menor que 1 se presenta mayor solvencia y el manejo del endeudamiento es a más largo plazo.

**Apalancamiento:** número de unidades monetarias de activos que se han conseguido por cada unidad monetaria de patrimonio. Determina el grado de apoyo de los recursos internos de la empresa sobre recursos de terceros. Dicho apoyo es procedente si la rentabilidad del capital invertido es superior al costo de los capitales prestados; en ese caso, la rentabilidad del capital propio queda mejorada por este mecanismo llamado “efecto de palanca”.

**Autofinanciación:** este indicador mide el porcentaje de la formación bruta de capital fijo que se financia con el ahorro generado por las empresas sin acudir a la financiación bancaria.

**Rentabilidad:** también llamada “indicadores de rendimiento” o “lucratividad”, sirve para medir la efectividad de la administración de la empresa para controlar los costos y gastos y, de esta manera, convertir las ventas en utilidades.

**Rentabilidad sobre activo:** esta razón muestra la capacidad del activo para producir utilidades, independientemente de la forma como haya sido financiado, ya sea con deuda o patrimonio.

**Rentabilidad sobre capital propio:** la rentabilidad del patrimonio permite identificar la rentabilidad que le ofrece a los socios o accionistas el capital que han invertido en la empresa.

## 5.3 Cuadros estadísticos

Los cuadros estadísticos de la Encuesta Nacional a Grandes Empresas para la serie 2014-2018 pueden ser consultados en las siguientes tablas, las cuales se encuentran en formato digital en <https://www.indec.gob.ar/indec/web/Nivel4-Tema-3-4-50>

### Caracterización del panel de grandes empresas

Cuadro 1.	Valor bruto de la producción por decil. Año 2018
Cuadro 2.	Empresas perennes. Años 2014-2018
Cuadro 3.	Composición del panel según actividad principal de la empresa. Años 2014-2018
Cuadro 4.	Valor bruto de la producción y valor agregado bruto a precios de productor, según ENGE y total país. Años 2014-2018

### Resultados del total del panel

Cuadro 5.1	Cuenta de la producción. Año 2018
Cuadro 5.2	Cuenta de generación del ingreso. Año 2018
Cuadro 5.3	Cuenta de asignación del ingreso primario. Año 2018
Cuadro 5.4	Cuenta de distribución secundaria del ingreso. Año 2018
Cuadro 5.5	Cuenta de capital. Año 2018
Cuadro 5.5.a	Cuenta de capital. Formación bruta de capital por tipo de activo. Año 2018
Cuadro 5.6	Balance financiero. Al 31 de diciembre de 2018
Cuadro 6.1	Empresas exportadoras e importadoras y saldo comercial. Años 2014-2018
Cuadro 6.2	Activo, pasivo y patrimonio neto. Años 2014-2018
Cuadro 6.3	Puestos de trabajo asalariados, remuneraciones y costo salarial. Años 2014-2018
Cuadro 7.1	Grado de concentración según valor agregado bruto. Años 2014-2018
Cuadro 7.2	Grado de concentración según utilidad. Años 2014-2018
Cuadro 7.3	Grado de concentración según exportaciones. Años 2014-2018
Cuadro 7.4	Grado de concentración según impuestos sobre la producción. Años 2014-2018
Cuadro 7.5	Grado de concentración según puestos de trabajo asalariado. Años 2014-2018
Cuadro 8.1	Principales agregados macroeconómicos según origen del capital. Años 2014-2018
Cuadro 8.2	Principales agregados macroeconómicos según origen del capital como porcentaje del total del panel. Años 2014-2018
Cuadro 9.	Utilidad de las empresas para el total del panel. Años 2014-2018
Cuadro 10.	Indicadores económico-financieros para el total del panel. Años 2014-2018

## Resultados por sector de actividad económica principal

Cuadro 11.	Principales agregados macroeconómicos por sector de actividad económica. Años 2014-2018
Cuadro 12.1	Cantidad de empresas por actividad principal, según origen del capital. Años 2014-2018
Cuadro 12.2	Cantidad de empresas por actividad principal como porcentaje del total de la actividad, según origen del capital. Años 2014-2018
Cuadro 13.1	Cantidad de empresas por actividad principal, según su utilidad. Años 2014-2018
Cuadro 13.2	Utilidad de empresas por actividad principal. Años 2014-2018
Cuadro 13.3	Estructura porcentual según la utilidad de empresas por actividad principal. Años 2014-2018
Cuadro 14.	Indicadores económico-financieros por sector de actividad económica. Año 2018

## Resultados de las empresas perennes

Cuadro 15.1	Cantidad de empresas perennes por actividad principal. Años 2014-2018
Cuadro 15.2	Empresas perennes. Principales agregados macroeconómicos. Años 2014-2018
Cuadro 16.1	Empresas perennes. Principales agregados macroeconómicos según origen del capital. Años 2014-2018
Cuadro 16.2	Empresas perennes. Principales agregados macroeconómicos según origen del capital como porcentaje del total del panel. Años 2014-2018
Cuadro 17.	Utilidad de las empresas perennes. Años 2014-2018
Cuadro 18.	Empresas perennes. Indicadores económico-financieros. Años 2014-2018

## 5.4 Formularios

"2018 - Año del centenario de la Reforma Universitaria"

E

### UBICACIÓN GEOGRÁFICA

1 Provincia		2 Dto./Pdo.
3 Empresa		

## ENCUESTA NACIONAL A GRANDES EMPRESAS 2019

### CONFIDENCIALIDAD DE LAS DECLARACIONES Y OBLIGATORIEDAD DE RESPONDER

#### LEY N°17.622

**Artículo 10:** Las informaciones que se suministran a los organismos que integran el Sistema Estadístico Nacional, en cumplimiento de la presente ley serán estrictamente secretas y sólo se utilizarán con fines estadísticos. Los datos deberán ser suministrados y publicados en compilaciones de conjunto, de modo que no pueda ser violado el secreto comercial o patrimonial, ni individualizarse las personas o entidades a quienes se refieren. Quedan exceptuados del secreto estadístico los siguientes datos de registro: nombre y apellido o razón social, domicilio y rama de actividad.

**Artículo 15:** Incurrirán en infracción y serán pasibles de multas conforme al procedimiento que se establezca en la reglamentación de la presente ley, quienes no suministren en término, falseen o produzcan con omisión maliciosa las informaciones necesarias para las estadísticas y los censos a cargo del Sistema Estadístico Nacional.

### I. IDENTIFICACIÓN DE LA EMPRESA

4 Razón Social:					
5 Calle/Ruta:					
6 N°/Km:		7 Piso:		8 Oficina N°:	
9.1 Teléfonos:		9.2 Web:		10 Fax:	
11 Código Postal:		12 Localidad:			
13 Departamento o Partido:					
14 Provincia:					
15 Forma Jurídica:					
16 Fecha de iniciación de actividades de la empresa:	Año:		CUIT N°:		
17 Fecha de cierre del Ejercicio:	Mes:	/2017	Mes:	/2018	
18 Pertenece a un Grupo Económico en la Argentina:					
19 Nombre del Grupo Económico al que pertenece:					
20 Descripción de la actividad económica principal de la empresa					
21 Clasificación de actividad económica principal					



**II. DATOS DEL INFORMANTE RESPONSABLE**

El informante responsable que suscribe el formulario, lo hará como representante de la Empresa ante el Instituto Nacional de Estadística y Censos.

Nombre y Apellido	
Cargo	
Teléfonos	
E-mail	
Fax	
Lugar	
Fecha	
Observaciones	

**Responsable Contestar la Encuesta (Respondente)**

Nombre y Apellido	
Cargo	
Teléfonos	
E-mail	
Fax	
Observaciones	

**Responsable Contestar la Encuesta (Respondente 2)**

Nombre y Apellido	
Cargo	
Teléfonos	
E-mail	
Fax	
Observaciones	

**1. INGRESOS DEVENGADOS POR LAS ACTIVIDADES REALIZADAS EN LA EMPRESA DURANTE EL AÑO 2018**

Detalle	Ingresos devengados con terceros en \$ sin centavos		Transacciones entre locales en \$ sin centavos		Total en \$ sin centavos	
1.1.0 VENTA DE BIENES PRODUCIDOS					3	5
1.1.1 Actividad Industrial	1	1	2			
1.1.2 Actividad Agropecuaria	1	1	2			
1.1.3 Actividad Minera	1	1	2			
1.1.4 Actividad de generación de Electricidad y captación y distribución de Agua	1	1	2			
1.1.5 Actividad de Construcción	1	1	2			
1.2.0 VENTA DE MERCADERÍAS EN EL MISMO ESTADO EN QUE FUERON ADQUIRIDAS					3	0
1.2.1 Recibidas de locales productores de la empresa, para comercializar	1		2			
1.2.2 Adquiridas a terceros para comercializar	1		2			
1.3.0 TRABAJOS INDUSTRIALES REALIZADOS PARA TERCEROS Y/O PARA OTROS LOCALES DE LA EMPRESA	1		2		3	0
1.4.0 REPARACIONES DE MAQUINARIAS Y EQUIPOS QUE PERTENECEN A TERCEROS	1				3	0
1.5.0 COMISIONES POR LA INTERMEDIACIÓN EN LA COMPRA O VENTA DE MERCADERÍAS Y/O SERVICIOS	1				3	0
1.6.0 PRESTACIONES DE SERVICIOS PARA TERCEROS Y/O PARA OTROS LOCALES DE LA EMPRESA	1		2		3	0
1.7.0 DISTRIBUCIÓN DE ELECTRICIDAD Y GAS	1				3	0
1.8.0 REGALÍAS POR USO DE MARCAS, PATENTES, Y LICENCIAS, DERECHOS DE AUTOR, FRANQUICIAS, KNOW HOW	1				3	0
1.9.0 ALQUILERES Y ARRENDAMIENTOS					3	0
1.9.1 Arrendamiento de campos	1					
1.9.2 Alquiler de inmuebles	1					
1.9.3 Alquiler de maquinaria y equipo	1					
1.10.1 REINTEGROS, SUBSIDIOS Y PROMOCIÓN INDUSTRIAL	1				3	0
1.10.2 SUBSIDIOS DE CAPITAL	1				3	0
1.11.1 INTERESES CON EL SISTEMA FINANCIERO	1				3	0
1.11.2 OTROS INTERESES	1				3	0
1.12.0 DIVIDENDOS	1				3	0
1.13.0 OTROS INGRESOS OPERATIVOS	1				3	0
1.14.0 SUBTOTAL INGRESOS	1	5	2		0	5
1.15.0 INGRESOS EXTRAORDINARIOS	1				3	0
1.16.0 TOTAL INGRESOS	1	5	2		0	5

2. EGRESOS DEVENGADOS POR LAS ACTIVIDADES REALIZADAS EN LA EMPRESA DURANTE EL AÑO 2018			
Detalle	Egresos devengados en \$ sin centavos	Transacciones entre en \$ sin centavos	Total en \$ sin centavos
2.1.0 SUELDOS Y SALARIOS BRUTOS			3 0
2.1.1 Sueldos y salarios remunerativos	1		
2.1.2 Otros conceptos no remunerativos	1		
2.2.0 CONTRIBUCIONES PATRONALES	1		3 0
2.3.0 INDEMNIZACIONES AL PERSONAL	1		3 0
2.4.0 HONORARIOS A DIRECTORES Y SÍNDICOS	1		3 0
2.5.0 CONSUMO DE LAS MATERIAS PRIMAS Y MATERIALES PARA LA PRODUCCIÓN DE BIENES			3 0
2.5.1 Utilizados en esta empresa	1	2	
2.5.2 Utilizados en locales de terceros	1	2	
2.6.0 COSTO DE LAS MERCADERÍAS VENDIDAS EN EL MISMO ESTADO EN QUE FUERON ADQUIRIDAS	1	2	3 0
2.7.0 COSTO DE MATERIALES PARA LA PRESTACIÓN DE SERVICIOS	1	2	3 0
2.8.0 CONTRATACIÓN DE TERCEROS			3 0
2.8.1 Personas físicas	1		
2.8.2 Agencias y contratistas de personal temporario	1		
2.8.3 Trabajos industriales	1	2	
2.8.4 Servicios petroleros y de prospección	1	2	
2.8.5 Trabajos de construcción	1		
2.8.6 Servicios de transporte	1		
2.8.7 Servicios de profesionales y técnicos	1		
2.8.8 Servicios de seguridad y limpieza	1		
2.8.9 Servicios de mantenimiento y reparaciones	1		
2.8.10 Servicios de salud	1	2	
2.8.11 Servicios de almacenaje, logística y distribución	1		
2.8.12 Servicios de conexión a redes telefónicas y satelitales	1		
2.8.13 Comisiones	1		
2.8.14 Otros servicios	1	2	
2.9.0 ALQUILERES Y ARRENDAMIENTOS			3 0
2.9.1 Arrendamientos de campos, regalías por el uso de recursos naturales	1		
2.9.2 Alquiler de inmuebles	1		
2.9.3 Alquiler de maquinaria y equipo	1		
2.10.0 IMPUESTOS Y TASAS			3 0
2.10.1 Ingresos brutos	1		
2.10.2 Derechos de exportación	1		
2.10.3 Impuesto sobre los créditos y débitos bancarios	1		
2.10.4 Otros impuestos y tasas	1		
2.11.0 INTERESES CON EL SISTEMA FINANCIERO	1		3 0
2.11.1 OTROS INTERESES	1		3 0
2.12.0 PREVISIONES	1		3 0
2.13.0 OTROS EGRESOS			3 0
2.13.1 Publicidad y promoción	1		
2.13.2 Energía eléctrica	1	2	
2.13.3 Seguros	1		
2.13.4 Gas, combustibles y lubricantes	1	2	
2.13.5 Correo, teléfono, internet	1		
2.13.6 Gastos y comisiones financieras	1		
2.13.7 Pasajes y Viáticos	1		
2.13.8 Regalías por uso de marcas, patentes y licencias, derechos de autor, franquicias y know how	1		
2.13.9 Útiles y materiales de oficina	1		
2.13.10 Repuestos	1		
2.13.11 Otros egresos operativos	1		
2.14.0 AMORTIZACIONES			3 0
2.14.1 Amortizaciones de bienes de uso	1		
2.14.2 Amortizaciones de intangibles producidos	1		
2.14.3 Otras amortizaciones	1		
2.15.0 SUBTOTAL EGRESOS	1	0 2	0 3 0
2.16.0 EGRESOS EXTRAORDINARIOS	1		3 0
2.17.0 TOTAL EGRESOS	1	0 2	0 3 0
2.18.0 IMPUESTO A LAS GANANCIAS Y/O A LA GANANCIA MÍNIMA PRESUNTA	1		3 0

3. IMPUESTOS QUE GRAVAN PRODUCTOS ESPECÍFICOS, DEVENGADOS DURANTE EL AÑO 2018		
Detalle	en \$ sin centavos	
3.1.1 Imp s/la Venta de bienes producidos declarada en 1 1 1 1 y 1 1 3 1	1	
3.1.2 Imp s/la Venta de mercs y/o servicios declarada en 1 2 1 1 , 1 2 2 1 y/o 1 6 0 1	1	
3.1.3 Imp s/la Venta de energía eléctrica declarada en 1 7 0 1 y 1 1 4 1	1	
<b>3.1.4 TOTAL</b>	<b>1</b>	<b>0</b>

4. BIENES DE CAMBIO AL 31/12/2017 Y 31/12/2018					
4.1. EXISTENCIAS EN ESTA EMPRESA					
Detalle	A costo reposición			A precio venta	
	31/12/2017	31/12/2018		31/12/2017	31/12/2018
4.1.1 Mercadería comprada para revender	1	2			
4.1.2 Materia prima, materiales	1	2			
4.1.3 Productos en proceso	1	2			
4.1.4 Productos terminados	1	2	3	4	
<b>4.1.5 TOTAL</b>	<b>1</b>	<b>0 2</b>	<b>0</b>		

4.2. COMPRAS DEVENGADAS DURANTE EL AÑO 2018		
Detalle	en \$ sin centavos	
4.2.1 Mercadería de reventa	1	
4.2.2 Materia prima y materiales	1	

5. BIENES DE USO Y ACTIVOS INTANGIBLES ALTAS Y BAJAS DURANTE EL AÑO 2018									
Detalle	Propia producción	Bienes adquiridos				Transferencias	Bajas		Ventas
		Nuevos	Usados						
5.1.0 BIENES DE USO	1	0 2	0 3	0 4	0 5	0 6	0		
5.1.1 Terrenos			3			5	6		
5.1.2 Edificios e Instalaciones	1	2	3	4	5	6			
5.1.3 Otras Construcciones (Infraestructura)	1	2	3	4	5	6			
5.1.4 Equipos de Transporte	1	2	3	4	5	6			
5.1.5 Maquinaria y Otros Equipos	1	2	3	4	5	6			
5.1.6 Equipo Informático	1	2	3	4	5	6			
5.1.7 Muebles y Útiles y Otros Bienes	1	2	3	4	5	6			
5.1.8 Obras en Curso	1	2	3	4	5	6			
5.2.1.0 INTANGIBLES PRODUCIDOS	1	0 2	0 3	0 4	0 5	0 6	0		
5.2.1.1 Exploración Minera	1	2	3	4	5	6			
5.2.1.2 Programas de Computación	1	2	3	4	5	6			
5.2.1.3 Originales Técnicos y Artísticos	1	2	3	4	5	6			
5.2.1.4 Otros intangibles producidos	1	2	3	4	5	6			
5.2.2.0 INTANGIBLES DE ORIGEN JURÍDICO		2	0			5	0 6	0	
5.2.2.1 Patentes		2				5	6		
5.2.2.2 Fondo de Comercio		2				5	6		
5.2.2.3 Arrendamientos y otros Contratos Transferibles		2				5	6		
5.2.2.4 Otros intangibles de origen jurídico		2				5	6		

**6. PERSONAL OCUPADO DURANTE EL AÑO 2018**

**6.1. PERSONAL ASALARIADO DE LOCALES CON ACTIVIDAD PRINCIPAL INDUSTRIAL**

Detalle	Cantidad							
	Marzo		Junio		Setiembre		Diciembre	
6.1.1 Personal afectado al proceso de producción de bienes industriales	1		2		3		4	
6.1.2 Resto del personal del local	1		2		3		4	
6.1.3 TOTAL DEL PERSONAL DEL LOCAL INDUSTRIAL	1	0	2	0	3	0	4	0

**6.2. PERSONAL ASALARIADO DE LOCALES CON ACTIVIDAD PRINCIPAL AGROPECUARIA, MINERA, DE ELECTRICIDAD, DE CONSTRUCCIÓN, COMERCIO, SERVICIOS, ADMINISTRACIÓN CENTRAL Y UNIDADES AUXILIARES**

Detalle	Cantidad							
	Marzo		Junio		Setiembre		Diciembre	
6.2.1 Personal afectado directamente a medios de transporte (conductores, auxiliar a bordo, etc )	1		2		3		4	
6.2.2 Personal del local	1		2		3		4	
6.2.3 TOTAL	1	0	2	0	3	0	4	0

**6.3. OTRO PERSONAL**

Detalle	Cantidad							
	Marzo		Junio		Setiembre		Diciembre	
6.3.1 Personal no asalariado	1		2		3		4	
6.3.2 Personal de agencia	1		2		3		4	
6.3.3 Personas físicas que cobran por factura	1		2		3		4	
6.3.4 TOTAL	1	0	2	0	3	0	4	0

**7. ACTIVOS Y PASIVOS DE LA EMPRESA AL 31-12-2018**

Detalle		31-12-2018 en \$ sin centavos	
7.1.0.0.0.0.	<b>ACTIVO</b>	1	0
7.1.1.0.0.0.	<b>TOTAL DEL ACTIVO CORRIENTE</b>	1	0
7.1.1.1.0.0.	<b>Activo Corriente en el país</b>	1	0
7.1.1.1.1.0.	Efectivo	1	
7.1.1.1.2.0.	Valores a depositar	1	
7.1.1.1.3.0.	Depósitos a la vista en bancos	1	
7.1.1.1.4.0.	Otros depósitos	1	
7.1.1.1.5.0.	Créditos por ventas con empresas no relacionadas	1	
7.1.1.1.6.0.	Créditos fiscales	1	
7.1.1.1.7.0.	Créditos con empresas controlantes, controladas y/o vinculadas	1	0
7.1.1.1.7.1.	Créditos por ventas	1	
7.1.1.1.7.2.	Créditos financieros	1	
7.1.1.1.8.0.	Otros créditos	1	
7.1.1.1.9.0.	Acciones y otras participaciones de capital	1	
7.1.1.1.10.0.	Bonos y Títulos	1	0
7.1.1.1.10.1.	Públicos	1	
7.1.1.1.10.2.	Privados	1	
7.1.1.1.11.0.	Otros Activos financieros	1	
7.1.1.1.12.0.	Bienes de cambio	1	
7.1.1.1.13.0.	Otros Activos físicos	1	
7.1.1.2.0.0.	<b>Activo Corriente con el exterior</b>	1	0
7.1.1.2.1.0.	Depósitos a la vista en bancos	1	
7.1.1.2.2.0.	Otros depósitos	1	
7.1.1.2.3.0.	Créditos por ventas con empresas no relacionadas	1	
7.1.1.2.4.0.	Créditos con empresas controlantes, controladas y/o vinculadas	1	0
7.1.1.2.4.1.	Créditos por ventas	1	
7.1.1.2.4.2.	Créditos financieros	1	
7.1.1.2.5.0.	Otros créditos	1	
7.1.1.2.6.0.	Acciones de Cartera (menos del 10% del capital de la empresa NO residente)	1	
7.1.1.2.7.0.	Acciones de Inversión directa (más del 10% del capital de la empresa NO residente)	1	
7.1.1.2.8.0.	Bonos y Títulos emitidos por NO residentes	1	
7.1.1.2.9.0.	Otros Activos financieros	1	
7.1.1.2.10.0.	Otros Activos físicos	1	

Detalle		31-12-2018 en \$ sin centavos	
7.1.2.0.0.	<b>TOTAL DEL ACTIVO NO CORRIENTE</b>	1	0
7.1.2.1.0.0.	<b>Activo No Corriente en el país</b>	1	0
7.1.2.1.1.0.	Depósitos en Entidades Financieras	1	
7.1.2.1.2.0.	Créditos por ventas con empresas no relacionadas	1	
7.1.2.1.3.0.	Créditos fiscales	1	
7.1.2.1.4.0.	Créditos con empresas controlantes, controladas y/o vinculadas	1	0
7.1.2.1.4.1.	Créditos por ventas	1	
7.1.2.1.4.2.	Créditos financieros	1	
7.1.2.1.5.0.	Otros créditos	1	
7.1.2.1.6.0.	Acciones y otras participaciones de capital	1	
7.1.2.1.7.0.	Bonos y Títulos	1	0
7.1.2.1.7.1.	Públicos	1	
7.1.2.1.7.2.	Privados	1	
7.1.2.1.8.0.	Otros Activos financieros	1	
7.1.2.1.9.0.	Bienes de cambio	1	
7.1.2.1.10.0.	Bienes de uso	1	
7.1.2.1.11.0.	Bienes intangibles	1	
7.1.2.1.12.0.	Otros Activos físicos	1	
7.1.2.2.0.0.	<b>Activo No Corriente con el exterior</b>	1	0
7.1.2.2.1.0.	Depósitos en Entidades Financieras	1	
7.1.2.2.2.0.	Créditos por ventas con empresas no relacionadas	1	
7.1.2.2.3.0.	Créditos con empresas controlantes	1	0
7.1.2.2.3.1.	Créditos por ventas	1	
7.1.2.2.3.2.	Créditos financieros	1	
7.1.2.2.4.0.	Otros créditos	1	
7.1.2.2.5.0.	Acciones de Cartera (menos del 10% del capital de la empresa NO residente)	1	
7.1.2.2.6.0.	Acciones de Inversión directa (más del 10% del capital de la empresa NO residente)	1	
7.1.2.2.7.0.	Bonos y Títulos emitidos por NO residentes	1	
7.1.2.2.8.0.	Otros Activos financieros	1	
7.1.2.2.9.0.	Bienes de uso	1	
7.1.2.2.10.0.	Otros Activos físicos	1	

Detalle		31-12-2018 en \$ sin centavos	
7.2.0.0.0.	<b>PASIVO</b>	1	0
7.2.1.0.0.	<b>TOTAL DEL PASIVO CORRIENTE</b>	1	0
7.2.1.1.0.0.	<b>Pasivo Corriente en el país</b>	1	0
7.2.1.1.1.0.	Deudas comerciales con empresas no relacionadas	1	
7.2.1.1.2.0.	Deudas con Entidades Financieras	1	
7.2.1.1.3.0.	Deudas con empresas controlantes, controladas y/o vinculadas	1	0
7.2.1.1.3.1.	Deudas comerciales	1	
7.2.1.1.3.2.	Deudas financieras	1	
7.2.1.1.4.0.	Bonos y Títulos	1	
7.2.1.1.5.0.	Deudas Fiscales y por Cargas Sociales	1	
7.2.1.1.6.0.	Otros Pasivos	1	
7.2.1.2.0.0.	<b>Pasivo Corriente con el exterior</b>	1	0
7.2.1.2.1.0.	Deudas comerciales con empresas no relacionadas	1	
7.2.1.2.2.0.	Deudas con Entidades Financieras	1	
7.2.1.2.3.0.	Deudas con empresas controladas y/o vinculadas	1	0
7.2.1.2.3.1.	Deudas comerciales	1	
7.2.1.2.3.2.	Deudas financieras	1	
7.2.1.2.4.0.	Bonos y Títulos	1	
7.2.1.2.5.0.	Otros Pasivos	1	

Detalle		31-12-2018 en \$ sin centavos	
7.2.2.0.0.0.	<b>TOTAL DEL PASIVO NO CORRIENTE</b>	1	0
7.2.2.1.0.0.	<b>Pasivo No Corriente en el país</b>	1	0
7.2.2.1.1.0.	Deudas comerciales con empresas no relacionadas	1	
7.2.2.1.2.0.	Deudas con Entidades Financieras	1	
7.2.2.1.3.0.	Deudas con empresas controlantes, controladas y/o vinculadas	1	0
7.2.2.1.3.1.	Deudas comerciales	1	
7.2.2.1.3.2.	Deudas financieras	1	
7.2.2.1.4.0.	Bonos y Títulos	1	
7.2.2.1.5.0.	Deudas Fiscales y por Cargas Sociales	1	
7.2.2.1.6.0.	Otros Pasivos	1	



7.2.2.2.0.0.	<b>Pasivo No Corriente con el exterior</b>	1	0
7.2.2.2.1.0.	Deudas comerciales con empresas no relacionadas	1	
7.2.2.2.2.0.	Deudas con Entidades Financieras	1	
7.2.2.2.3.0.	Deudas con empresas controlantes	1	0
7.2.2.2.3.1.	Deudas comerciales	1	
7.2.2.2.3.2.	Deudas financieras	1	
7.2.2.2.4.0.	Bonos y Títulos	1	
7.2.2.2.5.0.	Otros Pasivos	1	
7.3.0.	<b>Patrimonio Neto</b>	1	0
7.3.1.	Capital / Aportes de Propietarios	1	
7.3.2.	Reservas por Revalúos	1	
7.3.3.	Otras Reservas	1	
7.3.4.	Resultados no asignados	1	

**8. TRANSACCIONES CON EL EXTERIOR DEVENGADAS DURANTE EL AÑO 2018**

**ATENCIÓN:** la información que se solicita en este cuadro debe estar incluida en los cuadros de Ingresos y Egresos devengados por actividades realizadas por la empresa durante el año 2018.

Detalle	En \$ sin centavos			
		Egresos		Ingresos
<b>8.1. BIENES</b>	1	0	2	0
8.1.1. IMPORTACIONES (valor CIF)	1	0		
8.1.1.1. Materias primas y materiales	1			
8.1.1.2. Bienes de capital	1			
8.1.1.3. Mercadería de reventa	1			
8.1.2. EXPORTACIONES (valor FOB)			2	
<b>8.2. SERVICIOS</b>	1	0	2	0
8.2.1. TRANSPORTES DE PASAJEROS, CARGAS y SERVICIOS CONEXOS	1	0	2	0
8.2.1.1. Transporte de carga	1		2	
8.2.1.2. Servicios conexos al transporte	1		2	
8.2.1.3. Transporte de pasajeros	1		2	
8.2.2. COMUNICACIONES	1	0	2	0
8.2.2.1. Telecomunicaciones	1		2	
8.2.2.2. Servicios Postales y de Mensajería	1		2	
8.2.3. SERVICIOS DE CONSTRUCCION	1		2	
8.2.4. SEGUROS Y SERVICIOS AUXILIARES DE SEGUROS	1		2	
8.2.5. SERVICIOS FINANCIEROS	1		2	
8.2.6. SERVICIOS DE INFORMÁTICA E INFORMACION	1	0	2	0
8.2.6.1. Servicios de Informática	1		2	
8.2.6.2. Servicios de Información	1		2	
8.2.7. CARGO POR USO DE LA PROPIEDAD INTELECTUAL	1		2	
8.2.8. OTROS SERVICIOS RELACIONADOS CON EL COMERCIO EXTERIOR	1		2	
8.2.9. ARRENDAMIENTO DE EXPLOTACION	1		2	
8.2.10. HONORARIOS PROFESIONALES, CONTRATACION DE PERSONAL	1	0	2	0
8.2.10.1. Honorarios de Arquitectura, Ingeniería y Otros Servicios Técnicos y Ambientales relacionados con el Proceso de Producción	1		2	
8.2.10.2. Honorarios Profesionales y Técnicos Contables, Jurídicos y de Gestión	1		2	
8.2.11. SERVICIOS DE PUBLICIDAD e INVESTIGACION DE MERCADO	1		2	
8.2.12. INVESTIGACION y DESARROLLO	1		2	
8.2.13. PROCESAMIENTO DE BIENES DE PROPIEDAD DE TERCEROS	1		2	
8.2.14. MANTENIMIENTO y REPARACIONES	1		2	
8.2.15. SERVICIOS AUDIOVISUALES y CONEXOS	1		2	
8.2.16. OTROS SERVICIOS EMPRESARIALES	1		2	
8.2.17. OTROS SERVICIOS	1		2	
<b>8.3. RENTAS</b>	1	0	2	0
8.3.1. REMUNERACIONES DE EMPLEADOS	1		2	
8.3.2. RENTA DE LA INVERSION	1	0	2	0
8.3.2.1. Intereses	1		2	
8.3.2.2. Dividendos en efectivo y en acciones y Distribución de Utilidades de UTES y Sucursales	1		2	
8.3.2.3. Reinversión de Utilidades en Sociedades, UTES y Sucursales del Exterior	1		2	
<b>8.4 TOTAL</b>	1	0	2	0

**9. INVERSIÓN DIRECTA EN LA COMPOSICIÓN DEL CAPITAL SOCIAL DE LA EMPRESA**

**9.1. Participación de inversores directos no residentes en el capital social de la empresa por país de origen**

Persona jurídica o física inversora	País	% Participación al		En caso de variación en la participación en el Capital Social, marcar el motivo con una x	
		31-12 del año anterior	31-12 del año relevado	aportes	compraventa
9.1.1.1.	2	3	4	5	6
9.1.2.1.	2	3	4	5	6
9.1.3.1.	2	3	4	5	6
9.1.4.1.	2	3	4	5	6
9.1.5.1.	2	3	4	5	6
	<b>Total</b>	3	4	0,00%	0,00%

**9.1.1. Participación de residentes u otros no residentes en el capital de las personas jurídicas inversoras no residentes descritas en el cuadro 9.1**

Persona jurídica no residente del cuadro 9.1	Pers. jurídica o física inversora	País	% Participación al		En caso de variación en la participación en el Capital Social, marcar el motivo con una x	
			31-12 del año anterior	31-12 del año relevado	aportes	compraventa
9.1.1.1.1.	2	3	4	5	6	7
9.1.1.2.1.	2	3	4	5	6	7
9.1.1.3.1.	2	3	4	5	6	7
9.1.1.4.1.	2	3	4	5	6	7
9.1.1.5.1.	2	3	4	5	6	7
9.1.1.6.1.	2	3	4	5	6	7
9.1.1.7.1.	2	3	4	5	6	7

**9.2. Participación de inversores residentes en el capital social de la empresa**

Persona jurídica o física residente	% Participación al		En caso de variación en la participación en el Capital Social, marcar el motivo con una x	
	31-12 del año anterior	31-12 del año relevado	aportes	compraventa
9.2.1.1.	2	3	4	5
9.2.2.1.	2	3	4	5
9.2.3.1.	2	3	4	5
9.2.4.1.	2	3	4	5
9.2.5.1.	<b>Total</b>	2	3	0,00%

**9.3. Participación de inversores no residentes en el capital social de las personas jurídicas residentes descritas en el cuadro de 9.2**

Persona jurídica residente del cuadro 9.2	Pers. jurídica o física inversora	País	% Participación al	
			31-12 del año anterior	31-12 del año relevado
9.3.1.1.	2	3	4	5
9.3.2.1.	2	3	4	5
9.3.3.1.	2	3	4	5
9.3.4.1.	2	3	4	5
9.3.5.1.	2	3	4	5
9.3.6.1.	2	3	4	5
9.3.7.1.	2	3	4	5

**9.3.1. Participación de otros inversores residentes y no residentes en el capital social de las personas jurídicas inversoras no residentes descritas en el cuadro 9.3**

Persona jurídica no residente del cuadro 9.3	Pers. jurídica o física inversora	País	% Participación al	
			31-12 del año anterior	31-12 del año relevado
9.3.1.1.1.	2	3	4	5
9.3.1.2.1.	2	3	4	5
9.3.1.3.1.	2	3	4	5
9.3.1.4.1.	2	3	4	5
9.3.1.5.1.	2	3	4	5
9.3.1.6.1.	2	3	4	5
9.3.1.7.1.	2	3	4	5

**9.4. Operaciones de compraventa de participaciones durante el período relevado**

Persona física o jurídica adquirente	País del comprador	Persona física / jurídica vendedora	País del vendedor	Fecha (día, mes y año)	% de compraventa	Monto por el que se efectuó la transacción
9.4.1.1.	2	3	4	5	6	7
9.4.2.1.	2	3	4	5	6	7
9.4.3.1.	2	3	4	5	6	7

**10. INVERSIÓN DE CARTERA ( porcentajes de tenencia no incluidos en 9.1 o 9.2 )**

Detalle	31-12 del año anterior	31-12 del año relevado
10.1. Total inversión de cartera no residentes	1	2
10.2. Total inversión de cartera residentes	1	2

**11. INFORMACIÓN ADICIONAL DE BIENES DE USO CORRESPONDIENTE AL AÑO 2018**

Detalle	Propia producción	Bienes adquiridos		Transferencias	Bajas	Ventas
		Nuevos	Usados			
5.1.8. TOTALES OBRAS EN CURSO	1	0	2	0	5	0
5.1.8.1 Edificios e Instalaciones	1	2	3	4	5	6
5.1.8.2 Otras Construcciones (Infraestructura)	1	2	3	4	5	6
5.1.8.3 Equipos de transporte	1	2	3	4	5	6
5.1.8.4 Maquinaria y otros equipos	1	2	3	4	5	6
5.1.8.5 Equipo Informático	1	2	3	4	5	6
5.1.8.6 Otros	1	2	3	4	5	6