

D. N. E. O.

BOLETIN MENSUAL
DE ESTADISTICA
DE LA
REPUBLICA ARGENTINA

1967

1-2

1

INDEC BIBLIOTECA



REPUBLICA ARGENTINA

BOLETIN DE ESTADISTICA

ENERO/MARZO 1967

EN ESTE NUMERO:

INDICES DE LA ACTIVIDAD BURSATIL,
NUEVA SERIE BASE 1963=100

SIGNOS CONVENCIONALES Y NORMALIZADOS

Los signos convencionales utilizados por la Dirección Nacional de Estadística y Censos son los siguientes:

Un guión (—) para señalar que la magnitud es cero o no alcanza a la mitad del último número dígito usado.

Un punto (*) para indicar que no existe el concepto en el período correspondiente o no puede ser obtenido.

Tres puntos (...) significan que el dato no ha sido compilado o elaborado hasta la fecha de su publicación.

Un asterisco (*) señala que la cifra es provisional o estimada. Cuando se modifique una cifra que no haya sido publicada anteriormente como provisional se indicará con el signo (§).

Las indicaciones de carácter especial se efectúan mediante llamadas al pie de cada página.

Kilogramo	kg	Hectárea	ha
Gramo	g	Metro cúbico	m ³
Tonelada	t	Litro	l
Metro	m	Docena	doc.
Kilómetro	km	Pesos moneda nacional	m\$ _n
Metro cuadrado	m ²	Dólares	u\$ _s

Los meses se indican con la inicial mayúscula: E., F., M., A., M., J., J., A., S., O., N., D.
Los trimestres se señalan con números romanos: I, II, III, IV.

NOTA

En algunos cuadros la suma de los parciales no coincide con el total y en otros, la división de los valores por las cantidades, con los precios medios, por haberse redondeado las cifras.

26 JUN 1967



FE DE ERRATA

Pág. 189

Sección XX

Período	Miles de u\$s
1964	707,7
1965	1.095,4
9 pr.m. 1965	761,4
9 pr.m. 1966	1.323,5
E. 1966	122,5
F. "	113,4
M. "	175,4
A. "	158,5
M. "	131,4
J. "	133,0
J. "	164,2
A. "	164,8
S. "	160,3



26 JUN 1967

**BOLETIN
DE
ESTADISTICA**

ENERO/MARZO DE 1967

I. TRIMESTRE

BUENOS AIRES

SERVICIO OFICIAL

REPUBLICA



ARGENTINA

PODER EJECUTIVO NACIONAL

SECRETARIA DE ESTADO DE HACIENDA

DIRECCION NACIONAL DE ESTADISTICA Y CENSOS

BOLETIN DE ESTADISTICA

CONTENIDO

Página

I. ESTADISTICA DEMOGRAFICA

1. — Nacimientos y defunciones registrados en el país	8
2. — Crecimiento vegetativo	13
3. — Migración	15

II. ESTADISTICA SOCIAL

1. — Salarios industriales en la Capital Federal	
Obreros oficiales	24
Obreros peones	26
2. — Índice del costo del nivel de vida en la Capital Federal	28
3. — Precio minorista de artículos de consumo en la Capital Federal ..	29

III. ESTADISTICA AGRICOLA

Gráfico	33
1. — Cereales y lino	34
2. — Cultivos industriales	36
3. — Forrajeras	42
4. — Frutas	45
5. — Hortalizas	48

IV. ESTADISTICA GANADERA

1. — Faena de ganado	
Bovinos	57
Ovinos y porcinos	58
Frigoríficos y fábricas	
Bovinos	59
Ovinos y porcinos	60
2. — Carne obtenida en la faena	
Total	
Bovinos	61
Ovinos y porcinos	62
Frigoríficos y fábricas	
Bovinos	63
Ovinos y porcinos	64
Frigorífico C.A.P. Lisandro de la Torre (faena y carne obtenida)	
Bovinos	65
Porcinos	66

	<u>Página</u>
V. ESTADISTICA PESQUERA	
1. — Marítima	
Pescado y mariscos, por zonas	67
Pescado, por zonas	68
Pescado y mariscos, por especies	69
2. — Fluvial y lacustre	70
VI. ESTADISTICA INDUSTRIAL	71
Gráfico	
1. — Principales datos de algunas ramas y productos de la industria	
Aceites vegetales comestibles y no comestibles	72
Arroz	73
Azúcar	74
Cerveza	75
Cigarrillos y cigarros	76
Papel, cartón, cartulina y celulosa	77
Pinturas, lacas y barnices	79
Extractos curtientes	81
Fósforos	81
Hilados y fibras sintéticos celulósicos	82
Hilados y fibras sintéticos no celulósicos	83
Jabones	84
Industria plástica	85
Oxígeno	87
Acetileno	87
Acido sulfúrico	88
Cámaras y cubiertas	88
Cemento	91
Artículos de fibrocemento	92
Acero Siemens-Martín	93
Caños y tubos de hierro o acero	93
Carrocerías	95
Automotores	96
Cocinas y calefones	97
Máquinas de coser	98
Heladeras y lavarropas	99
Lámparas incandescentes y tubos fluorescentes	100
Receptores de televisión	101
Calzado de plástico	101
Discos fonográficos	102
2. — Productos principales. Cantidad	103
3. — Producción de electricidad	105
VII. ESTADISTICA DE EDIFICACION	
Gráfico	106
1. — Índice del costo de la construcción en la Capital Federal	107
2. — Precio de materiales de construcción	109
3. — Construcciones nuevas y ampliaciones	
Permisos acordados en Capital Federal y partidos del Gran Buenos Aires	114

	<u>Página</u>
Certificados finales otorgados en Capital Federal y partidos del Gran Buenos Aires	115
Permisos acordados y certificados finales otorgados en municipios principales del interior del país (Se publica en folleto aperiódico)	
 VIII. ESTADISTICA COMERCIAL	
COMERCIO INTERIOR	
Gráfico	121
1. — Comercio minorista	
Monto de las ventas en Capital Federal	122
Volumen físico de las ventas en Capital Federal	123
Zonas de la Capital Federal (Gráfico)	124
Monto de las ventas en Capital Federal, por zonas	125
Monto de las ventas en los partidos del Gran Buenos Aires	134
Monto de las ventas en La Plata	135
Monto de ingresos por prestación de servicios	
Capital Federal - Partidos del Gran Buenos Aires - La Plata	136
2. — Índice de precios al por mayor	137
3. — Quebrantos	146
4. — Cotización de los productos agropecuarios principales, en m\$.n.	146
5. — Venta de ganado en mercados	149
6. — Venta de lana en la Capital Federal y Avellaneda	150
7. — Venta de huevos en la Capital Federal	152
8. — Venta de aves y afines en la Capital Federal	153
9. — Venta de pescado y mariscos en la Capital Federal	154
10. — Venta de papa en la Capital Federal	158
11. — Abastecimiento a la Capital Federal	161
 EXISTENCIA	
1. — Granos	163
2. — Azúcar	164
3. — Yerba mate	164
4. — Productos lácteos	164
5. — Arroz	165
6. — Fruta fresca en frigorífico	165
7. — Papa	166
8. — Grasa y sebo	166
9. — Aceite comestible	167
10. — Aceite no comestible	169
11. — Petróleo crudo y subproductos principales	170
 COMERCIO EXTERIOR	
1. — Intercambio	171
2. — Exportación	
Total general y secciones según N. A. B.	172
Secciones según N. A. B.	173
Cantidad, precio medio y valor de artículos principales	174
Destino	177

	<u>Página</u>
Distribución según medio de transporte	182
Distribución por barco, según bandera	183
3. — Importación	
Total general y secciones según N. A. B.	186
Secciones según N. A. B.	187
Procedencia	190
Distribución según medio de transporte	195
Distribución por barco, según bandera	196
Términos del intercambio y poder adquisitivo (serie transitoria- mente suspendida en virtud de efectuarse un nuevo proceso de elaboración de acuerdo con N. A. B.)	
4. — Recargos y retenciones	
Valor F. O. B. de la exportación libre y sujeta a retención	199
Valor C. I. F. de la importación libre y sujeta a recargo	202
Nomenclatura Arancelaria de Bruselas	203
 IX. ESTADISTICA DE TRANSPORTES	
1. — Movimiento ferroviario	204
2. — Movimiento marítimo. Barcos de ultramar entrados a puerto	
Por puertos	205
Por banderas de matrícula	208
3. — Movimiento en las líneas aéreas comerciales	
Total de empresas	212
Empresas argentinas	213
Empresas extranjeras	215
Tráfico de pasajeros de cabotaje	216
Tráfico internacional	221
4. — Combustibles y lubricantes distribuidos	
Nafta	223
Kerosene	224
Agrícola	225
Gas-oil	225
Diesel-oil	226
Fuel-oil	227
Lubricantes	228
 X. ESTADISTICA DE COMUNICACIONES	
1. — Servicio postal y telegráfico nacional	
Valores	229
Movimiento general	229
2. — Servicio telefónico nacional	231
 XI. ESTADISTICA FINANCIERA	
MONETARIA	
1. — Medios de pago	232
BANCARIA	
1. — Cuentas principales del balance del B. C. R. A.	233
2. — Cuentas principales del balance del conjunto de bancos comerciales	234

	<u>Página</u>
3. — Depósitos bancarios	
Total	235
Cuentas corrientes de particulares	236
Caja de ahorro	237
Oficiales	238
Generales en el Banco de la Nación Argentina	239
En caja de ahorro, en el Banco de la Nación Argentina	240
En la Caja Nacional de Ahorro Postal	242
4. — Préstamos bancarios	
Total	244
Al público	245
Saldo de préstamos bancarios, por actividad	246
Otorgados por el Banco de la Nación Argentina	247
Otorgados por el Banco Industrial de la República Argentina	248
Escriturados por el Banco Hipotecario Nacional	249
Otorgados por el Banco Municipal de la Ciudad de Buenos Aires	250
5. — Movimiento de documentos en las cámaras compensadoras	251
6. — Documentos protestados por las Instituciones bancarias del país ..	253

BURSATIL

1. — Índice de precios de negociación de acciones	254
2. — Índice del valor efectivo negociado	255
3. — Índice del volumen de las acciones negociadas	256
4. — Transacciones en la Bolsa de Comercio de Buenos Aires	257
Curso de la cotización de títulos públicos	259

FISCAL

1. — Recaudación Nacional	259
2. — Recaudación de la Municipalidad de la Ciudad de Buenos Aires ..	260

SEGUROS

1. — Primas percibidas	261
------------------------------	-----

XII. ESTADISTICA DE ESPECTACULOS PUBLICOS

1. — Deportivos	
Fútbol profesional patrocinado por la A. F. A.	264
Hipódromos. Total general	265
Boxeo profesional en Capital Federal	265

INDICES DE LA ACTIVIDAD BURSATIL, NUEVA SERIE BASE 1963 = 100	266
---	-----

PUBLICACIONES DE LA DIRECCION NACIONAL DE ESTADISTICA Y CENSOS	274
--	-----

I. ESTADISTICA DEMOGRAFICA

1.—NACIMIENTOS Y DEFUNCIONES REGISTRADOS EN EL PAIS

Años	Nacidos vivos			Defunciones						
	Total	Varones	Mujeres	Total	Varones			Mujeres		
					Total	Argen- tinos	Extran- jeros	Total	Argen- tinas	Extran- jeras
TOTAL DEL PAIS										
1961	476.259	242.835	233.424	176.477	103.881	69.767	34.114	72.596	51.850	20.746
1962	490.414	251.351	239.063	184.013	108.461	73.985	34.476	75.552	54.768	20.784
1963*	488.884	248.444	240.440	186.654	110.219	75.469	34.750	76.435	55.232	21.203
1964*	487.619	248.083	239.536	186.673	109.789	74.932	34.857	76.884	55.567	21.317
1965*	482.954	246.279	236.675	188.069	110.679	74.478	36.201	77.390	55.313	22.077
CAPITAL FEDERAL										
1961	66.754	34.067	32.687	35.024	20.432	12.206	8.226	14.592	8.177	6.415
1962	68.395	35.268	33.127	36.289	21.495	12.838	8.657	14.794	8.537	6.257
1963	69.569	35.437	34.132	36.139	20.971	12.763	8.208	15.168	8.875	6.293
1964	69.972	35.588	34.384	38.120	22.074	12.529	9.545	16.046	9.177	6.869
1965	71.888	36.563	35.325	39.558	22.802	13.251	9.551	16.756	9.716	7.040
BUENOS AIRES										
1961	110.305	56.498	53.807	50.335	30.904	16.149	14.755	19.431	10.942	8.489
1962	118.242	60.677	57.565	53.382	33.105	18.662	14.443	20.277	12.155	8.122
1963	121.890	61.922	59.968	55.268	34.137	18.837	15.300	21.131	12.403	8.728
1964*	114.708	58.672	56.036	52.112	32.012	18.189	13.823	20.100	12.096	8.004
1965*	115.299	59.012	56.287	52.482	32.326	18.122	14.204	20.156	11.994	8.162
CATAMARCA										
1961	5.723	2.891	2.832	1.513	794	780	14	719	719	—
1962	5.471	2.795	2.676	1.471	765	743	22	706	701	5
1963	5.076	2.569	2.507	1.624	848	838	10	776	776	—
1964	5.206	2.608	2.598	1.426	761	750	11	665	662	3
1965	4.929	2.481	2.448	1.408	755	740	15	653	651	2
CORDOBA										
1961	41.307	20.964	20.343	14.447	8.529	6.649	1.880	5.918	4.898	1.020
1962	39.452	20.229	19.223	15.228	8.894	6.782	2.112	6.334	5.123	1.211
1963*	39.742	20.265	19.477	14.153	8.258	6.255	2.003	5.895	4.822	1.073
1964*	39.866	20.345	19.521	14.305	8.347	6.341	2.006	5.958	4.870	1.088
1965*	39.985	20.412	19.573	14.554	8.527	6.526	2.001	6.027	4.921	1.106

NACIMIENTOS Y DEFUNCIONES REGISTRADOS EN EL PAIS

Años	Nacidos vivos			Defunciones						
	Total	Varones	Mujeres	Total	Varones			Mujeres		
					Total	Argen- tinos	Extran- jeros	Total	Argen- tinas	Extran- jeras
CORRIENTES										
1961	17.885	9.233	8.652	5.129	2.713	2.604	109	2.416	2.339	77
1962	17.677	9.113	8.564	5.193	2.701	2.601	100	2.492	2.407	85
1963	17.762	9.055	8.707	5.518	2.949	2.825	124	2.569	2.496	73
1964	18.415	9.340	9.075	5.757	3.023	2.926	97	2.730	2.662	68
1965*	17.782	9.105	8.677	5.379	2.824	2.714	110	2.555	2.482	73
CHACO										
1961	20.890	10.614	10.276	5.116	2.885	2.416	469	2.231	2.056	175
1962	23.407	11.892	11.515	5.040	2.837	2.388	449	2.203	2.018	185
1963	22.659	11.549	11.110	5.370	3.068	2.586	482	2.302	2.117	185
1964	24.697	12.468	12.229	5.486	3.226	2.760	466	2.260	2.058	202
1965*	22.033	11.276	10.757	5.204	2.956	2.498	458	2.248	2.064	184
CHUBUT										
1961	5.146	2.684	2.462	1.769	1.110	694	416	659	496	163
1962	5.406	2.695	2.711	1.697	1.038	657	381	659	488	171
1963	5.335	2.670	2.665	1.846	1.143	746	397	703	569	134
1964	5.321	2.668	2.653	1.713	1.061	703	358	652	508	144
1965	5.025	2.501	2.524	1.735	1.087	673	414	648	490	158
ENTRE RIOS										
1961	22.149	11.304	10.845	6.335	3.656	3.144	512	2.679	2.320	359
1962	21.748	11.147	10.601	6.611	3.841	3.370	471	2.770	2.430	340
1963	21.312	10.797	10.515	6.575	3.836	3.342	494	2.739	2.435	304
1964	21.715	11.079	10.636	6.847	3.962	3.423	539	2.885	2.553	332
1965*	21.696	11.069	10.627	6.581	3.805	3.290	515	2.776	2.435	341
FORMOSA										
1961	7.361	3.829	3.532	1.271	699	501	198	572	407	165
1962	8.158	4.234	3.924	1.360	762	517	245	598	439	159
1963	7.121	3.689	3.432	1.307	723	545	178	584	409	175
1964	7.419	3.842	3.577	1.328	708	506	202	620	427	193
1965*	7.502	3.860	3.642	1.284	714	507	207	570	406	164

Estadística demográfica

NACIMIENTOS Y DEFUNCIONES REGISTRADOS EN EL PAIS

Años	Nacidos vivos			Defunciones						
	Total	Varones	Mujeres	Total	Varones			Mujeres		
					Total	Argen- tinos	Extran- jeros	Total	Argen- tinas	Extran- jeras
JUJUY										
1961	10.219	5.215	5.004	3.662	1.956	1.579	377	1.706	1.456	250
1962	11.123	5.708	5.415	3.754	2.018	1.645	373	1.736	1.469	267
1963	10.949	5.491	5.458	3.469	1.876	1.522	354	1.593	1.376	217
1964	10.931	5.466	5.465	3.889	2.047	1.663	384	1.842	1.536	306
1965*	11.190	5.671	5.519	4.030	2.149	1.712	437	1.881	1.551	330
LA PAMPA										
1961	3.873	1.969	1.904	1.312	882	550	332	430	305	125
1962	3.864	1.939	1.925	1.343	871	549	322	472	323	149
1963	3.648	1.898	1.750	1.383	915	611	304	468	316	152
1964	3.829	1.924	1.905	1.418	912	558	354	506	351	155
1965	3.771	1.961	1.810	1.435	895	584	311	540	357	183
LA RIOJA										
1961	3.955	2.039	1.916	1.053	534	510	24	519	511	8
1962	3.896	1.950	1.946	969	503	477	26	466	460	6
1963	3.808	1.917	1.891	1.189	636	603	33	553	545	8
1964	4.039	2.054	1.985	1.033	559	536	23	474	468	6
1965	3.632	1.913	1.719	1.148	605	575	30	543	533	10
MENDOZA										
1961	21.809	11.022	10.787	6.447	3.797	2.641	1.156	2.650	2.058	592
1962	22.654	11.569	11.085	6.954	3.951	2.806	1.145	3.003	2.335	668
1963	22.338	11.214	11.124	6.971	4.081	2.866	1.215	2.890	2.234	656
1964	21.570	10.861	10.709	7.021	4.080	2.874	1.206	2.941	2.311	630
1965	20.792	10.565	10.227	7.091	4.203	2.975	1.228	2.888	2.194	694
MISIONES										
1961	14.864	7.657	7.207	2.951	1.666	1.247	419	1.285	978	307
1962	15.785	8.029	7.756	3.175	1.750	1.106	644	1.425	1.002	423
1963	15.776	7.980	7.796	3.375	1.904	1.275	629	1.471	1.045	426
1964	15.746	8.075	7.671	3.366	1.888	1.181	707	1.478	963	515
1965*	15.167	7.763	7.404	3.107	1.737	1.175	562	1.370	986	384

Estadística demográfica

NACIMIENTOS Y DEFUNCIONES REGISTRADOS EN EL PAIS

Años	Nacidos vivos			Defunciones						
	Total	Varones	Mujeres	Total	Varones			Mujeres		
					Total	Argen- tinos	Extran- jeros	Total	Argen- tinas	Extran- jeras
NEUQUEN										
1961	4.324	2.239	2.085	1.383	796	625	171	587	488	99
1962	4.497	2.254	2.243	1.268	746	530	216	522	437	85
1963*	4.727	2.371	2.356	1.560	889	685	204	671	542	129
1964*	4.816	2.438	2.378	1.404	825	662	163	579	468	111
1965*	4.533	2.292	2.241	1.396	806	624	182	590	490	100
RIO NEGRO										
1961	7.228	3.698	3.530	2.320	1.411	959	452	909	733	176
1962	7.238	3.749	3.489	2.159	1.275	826	449	884	682	202
1963	7.509	3.758	3.751	2.581	1.620	1.049	571	961	754	207
1964*	6.927	3.544	3.383	2.233	1.358	914	444	875	705	170
1965*	6.949	3.550	3.399	2.248	1.354	910	444	894	716	178
SALTA										
1961	15.891	7.988	7.903	4.870	2.618	2.266	352	2.252	2.053	199
1962	16.895	8.618	8.277	4.700	2.487	2.137	350	2.213	2.016	197
1963	16.361	8.342	8.019	5.063	2.808	2.489	319	2.255	2.068	187
1964*	15.956	8.109	7.847	4.962	2.696	2.341	355	2.266	2.075	191
1965*	16.093	8.186	7.907	4.941	2.678	2.327	351	2.263	2.069	194
SAN JUAN										
1961	10.767	5.374	5.393	2.781	1.535	1.295	240	1.246	1.114	132
1962	11.014	5.688	5.326	3.355	1.856	1.631	225	1.499	1.364	135
1963	10.675	5.482	5.193	3.408	1.935	1.682	253	1.473	1.317	156
1964	10.611	5.452	5.159	2.894	1.610	1.384	226	1.284	1.152	132
1965	10.217	5.164	5.053	3.049	1.728	1.453	275	1.321	1.171	150
SAN LUIS										
1961	4.793	2.378	2.415	1.479	836	764	72	643	616	27
1962	4.778	2.404	2.374	1.651	909	832	77	742	713	29
1963	4.964	2.450	2.514	1.654	949	888	61	705	675	30
1964	4.697	2.284	2.413	1.587	883	815	68	704	672	32
1965	4.380	2.196	2.184	1.533	898	813	85	635	595	40

Estadística demográfica

NACIMIENTOS Y DEFUNCIONES REGISTRADOS EN EL PAIS

Años	Nacidos vivos			Defunciones						
	Total	Varones	Mujeres	Total	Varones			Mujeres		
					Total	Argen- tinos	Extran- jeros	Total	Argen- tinas	Extran- jeras
SANTA CRUZ										
1961	1.423	686	737	473	337	144	193	136	89	47
1962	1.599	804	795	491	339	141	198	152	98	54
1963	1.776	921	855	579	411	192	219	168	95	73
1964	1.843	963	880	548	382	163	219	166	103	63
1965*	1.525	763	762	483	337	145	192	146	89	57
SANTA FE										
1961	40.064	20.672	19.392	16.079	9.941	6.619	3.322	6.138	4.379	1.759
1962	41.576	21.405	20.171	16.979	10.343	7.214	3.129	6.636	4.798	1.838
1963	39.957	20.552	19.405	17.470	10.628	7.610	3.018	6.842	5.071	1.771
1964	40.318	20.511	19.807	18.091	11.101	7.981	3.120	6.990	5.145	1.845
1965	40.099	20.480	19.619	18.461	11.292	7.820	3.472	7.169	5.243	1.926
SANTIAGO DEL ESTERO										
1961	15.797	7.851	7.946	3.478	1.878	1.836	42	1.600	1.583	17
1962	13.285	6.891	6.394	3.756	1.987	1.930	57	1.769	1.742	27
1963	12.265	6.142	6.123	3.113	1.744	1.705	39	1.369	1.351	18
1964	14.216	7.294	6.922	3.316	2.084	2.029	55	1.732	1.713	19
1965*	14.696	7.451	7.245	3.554	1.939	1.892	47	1.615	1.594	21
TIERRA DEL FUEGO										
1961	283	143	140	82	55	18	37	27	19	8
1962	320	158	162	68	45	14	31	23	9	14
1963	330	176	154	87	54	25	29	33	17	16
1964	316	145	171	72	61	32	29	11	7	4
1965*	289	146	143	75	51	18	33	24	13	11
TUCUMAN										
1961	23.449	11.820	11.629	7.168	3.917	3.571	346	3.251	3.114	137
1962	23.934	12.135	11.799	7.120	3.943	3.589	354	3.177	3.022	155
1963	23.335	11.797	11.538	6.952	3.836	3.530	306	3.116	2.924	192
1964	24.485	12.353	12.132	7.249	4.129	3.672	457	3.120	2.885	235
1965	23.482	11.899	11.583	7.333	4.211	3.134	1.077	3.122	2.553	569

Estadística demográfica

2. — CRECIMIENTO VEGETATIVO

Años	Total	Varones	Mujeres	Total	Varones	Mujeres	Total	Varones	Mujeres
TOTAL DEL PAIS									
1961	299.782	138.954	160.828	12.756	6.520	6.236	6.557	3.259	3.298
1962	306.401	142.890	163.511	12.484	6.412	6.072	7.369	3.690	3.679
1963	* 302.230	138.225	164.005	12.244	6.106	6.138	7.480	3.615	3.865
1964	* 300.946	138.294	162.652	12.662	6.317	6.345	7.042	3.419	3.623
1965	* 294.885	135.600	159.285	* 12.403	6.281	6.122	* 7.160	3.522	3.638
CORRIENTES									
JUJUY									
1961	299.782	138.954	160.828	12.756	6.520	6.236	6.557	3.259	3.298
1962	306.401	142.890	163.511	12.484	6.412	6.072	7.369	3.690	3.679
1963	* 302.230	138.225	164.005	12.244	6.106	6.138	7.480	3.615	3.865
1964	* 300.946	138.294	162.652	12.662	6.317	6.345	7.042	3.419	3.623
1965	* 294.885	135.600	159.285	* 12.403	6.281	6.122	* 7.160	3.522	3.638
CAPITAL FEDERAL									
CHACO									
LA PAMPA									
1961	31.730	13.635	18.095	15.774	7.729	8.045	2.561	1.087	1.474
1962	32.106	13.773	18.333	18.367	9.055	9.312	2.521	1.068	1.453
1963	33.430	14.466	18.964	17.289	8.481	8.808	2.265	983	1.282
1964	31.852	13.514	18.338	19.211	9.242	9.969	2.411	1.012	1.399
1965	32.330	13.761	18.569	* 16.829	8.320	8.509	2.336	1.066	1.270
BUENOS AIRES									
CHUBUT									
LA RIOJA									
1961	59.970	25.594	34.376	3.377	1.574	1.803	2.902	1.505	1.397
1962	64.860	27.572	37.288	3.709	1.657	2.052	2.927	1.447	1.480
1963	66.622	27.785	38.837	3.489	1.527	1.962	2.619	1.281	1.338
1964	* 62.596	26.660	35.936	3.608	1.607	2.001	3.006	1.495	1.511
1965	* 62.817	26.686	36.131	3.290	1.414	1.876	2.484	1.308	1.176
CATAMARCA									
ENTRE RIOS									
MENDOZA									
1961	4.210	2.097	2.113	15.814	7.648	8.166	15.362	7.225	8.137
1962	4.000	2.030	1.970	15.137	7.306	7.831	15.700	7.618	8.082
1963	3.452	1.721	1.731	14.737	6.961	7.776	15.367	7.133	8.234
1964	3.780	1.847	1.933	14.868	7.117	7.751	14.549	6.781	7.768
1965	3.521	1.726	1.795	* 15.115	7.264	7.851	13.701	6.362	7.339
CORDOBA									
FORMOSA									
MISIONES									
1961	26.860	12.435	14.425	6.090	3.130	2.960	11.913	5.991	5.922
1962	24.224	11.335	12.889	6.798	3.472	3.326	12.610	6.279	6.331
1963	* 25.589	12.007	13.582	5.814	2.966	2.848	12.401	6.076	6.325
1964	* 25.561	11.998	13.563	6.091	3.134	2.957	12.380	6.187	6.193
1965	* 25.431	11.885	13.546	* 6.218	3.146	3.072	* 12.060	6.026	6.034

Estadística demográfica

CRECIMIENTO VEGETATIVO

Años	Total	Varones	Mujeres	Total	Varones	Mujeres
NEUQUEN			SANTA CRUZ			
1961	2.941	1.443	1.498	950	349	601
1962	3.229	1.508	1.721	1.108	465	643
1963	* 3.167	1.482	1.685	1.197	510	687
1964	* 3.412	1.613	1.799	1.295	581	714
1965	* 3.137	1.486	1.651	* 1.042	426	616
RIO NEGRO			SANTA FE			
1961	4.908	2.287	2.621	23.985	10.731	13.254
1962	5.079	2.474	2.605	24.597	11.062	13.535
1963	4.928	2.138	2.790	22.487	9.924	12.563
1964	* 4.694	2.186	2.508	22.227	9.410	12.817
1965	* 4.701	2.196	2.505	21.638	9.188	12.450
SALTA			SANTIAGO DEL ESTERO			
1961	11.021	5.370	5.651	12.319	5.973	6.346
1962	12.195	6.131	6.064	9.529	4.904	4.625
1963	11.298	5.534	5.764	9.152	4.398	4.754
1964	* 10.994	5.413	5.581	10.400	5.210	5.190
1965	* 11.152	5.508	5.644	* 11.142	5.512	5.630
SAN JUAN			TIERRA DEL FUEGO			
1961	7.986	3.839	4.147	201	88	113
1962	7.659	3.832	3.827	252	113	139
1963	7.267	3.547	3.720	243	122	121
1964	7.717	3.842	3.875	244	84	160
1965	7.168	3.436	3.732	* 214	95	119
SAN LUIS			TUCUMAN			
1961	3.314	1.542	1.772	16.281	7.903	8.378
1962	3.127	1.495	1.632	16.814	8.192	8.622
1963	3.310	1.501	1.809	16.383	7.961	8.422
1964	3.110	1.401	1.709	17.236	8.224	9.012
1965	2.847	1.298	1.549	16.149	7.688	8.461

3. — MIGRACION

TOTAL GENERAL

Periodo	Total general			Argentinos			Extranjeros		
	Total	Varones	Mujeres	Total	Varones	Mujeres	Total	Varones	Mujeres
Mies									
ENTRADOS									
1964	905,6	539,1	366,6	420,5	244,7	175,9	485,1	294,4	190,7
1965	966,1	576,1	390,0	457,7	269,2	188,5	508,4	306,9	201,5
pr. m. 1965	815,4	486,7	328,7	389,6	229,1	160,5	425,8	257,6	168,2
pr. m. 1966	823,5	—	—	395,2	—	—	428,4	—	—
O. 1965	74,9	45,2	29,7	36,7	22,1	14,6	38,2	23,2	15,1
N. *	74,8	44,5	30,3	33,4	19,4	14,0	41,4	25,0	16,4
D. *	75,9	45,0	30,9	34,7	20,7	14,0	41,2	24,2	16,9
E. 1966	91,3	—	—	50,2	—	—	41,1	—	—
F. *	133,5	—	—	77,1	—	—	56,3	—	—
M. *	119,5	—	—	67,3	—	—	52,2	—	—
A. *	81,4	—	—	38,8	—	—	42,6	—	—
M. *	68,0	—	—	29,4	—	—	38,6	—	—
J. *	54,6	—	—	24,2	—	—	30,4	—	—
J. *	74,5	—	—	29,9	—	—	44,6	—	—
A. *	61,3	—	—	27,8	—	—	33,5	—	—
S. *	64,3	—	—	22,7	—	—	41,6	—	—
O. *	75,2	—	—	27,8	—	—	47,5	—	—
SALIDOS									
1964	878,4	519,0	359,3	448,7	261,6	187,2	429,7	257,5	172,2
1965	939,6	557,2	382,4	466,3	272,1	194,2	473,3	285,1	188,2
pr. m. 1965	779,5	460,2	319,3	386,4	224,3	162,0	393,1	235,8	157,3
pr. m. 1966	811,3	—	—	410,4	—	—	401,0	—	—
O. 1965	69,8	43,4	26,5	35,3	21,9	13,4	34,5	21,4	13,1
N. *	60,7	38,7	22,0	27,5	17,5	10,1	33,1	21,2	11,9
D. *	99,4	58,3	41,1	52,4	30,3	22,1	47,0	28,1	18,9
E. 1966	145,9	—	—	91,3	—	—	54,6	—	—
F. *	123,4	—	—	72,7	—	—	50,8	—	—
M. *	87,0	—	—	42,5	—	—	44,4	—	—
A. *	83,3	—	—	38,1	—	—	45,3	—	—
M. *	69,2	—	—	31,8	—	—	37,4	—	—
J. *	55,1	—	—	25,6	—	—	29,5	—	—
J. *	71,9	—	—	30,9	—	—	41,0	—	—
A. *	62,2	—	—	29,9	—	—	32,3	—	—
S. *	58,3	—	—	24,6	—	—	33,7	—	—
O. *	55,0	—	—	23,0	—	—	32,0	—	—
SALDO									
1964	+ 27,3	+ 20,0	+ 7,2	- 28,2	- 16,9	- 11,3	+ 55,4	+ 36,9	+ 18,5
1965	+ 26,5	+ 18,9	+ 7,6	- 8,6	- 2,9	- 5,7	+ 35,1	+ 21,8	+ 13,3
pr. m. 1965	+ 35,9	+ 26,5	+ 9,4	+ 3,2	+ 4,7	- 1,5	+ 32,7	+ 21,8	+ 10,9
pr. m. 1966	+ 12,2	—	—	- 15,2	—	—	+ 27,4	—	—
O. 1965	+ 5,1	+ 1,9	+ 3,2	+ 1,4	+ 0,1	+ 1,3	+ 3,7	+ 1,7	+ 2,0
N. *	+ 14,2	+ 5,8	+ 8,4	+ 5,9	+ 2,0	+ 3,9	+ 8,3	+ 3,8	+ 4,4
D. *	+ 23,5	- 13,4	- 10,2	- 17,7	- 9,5	- 8,1	+ 5,9	+ 3,8	+ 2,0
E. 1966	- 54,5	—	—	- 41,0	—	—	- 13,5	—	—
F. *	+ 10,1	—	—	+ 4,5	—	—	+ 5,6	—	—
M. *	+ 32,5	—	—	+ 24,7	—	—	+ 7,8	—	—
A. *	+ 2,0	—	—	+ 0,7	—	—	+ 2,7	—	—
M. *	+ 1,2	—	—	+ 2,4	—	—	+ 1,2	—	—
J. *	+ 0,6	—	—	+ 1,4	—	—	+ 0,9	—	—
J. *	+ 2,6	—	—	+ 1,0	—	—	+ 3,6	—	—
A. *	+ 0,9	—	—	+ 2,1	—	—	+ 1,2	—	—
S. *	+ 6,1	—	—	+ 1,9	—	—	+ 7,9	—	—
O. *	+ 20,2	—	—	+ 4,7	—	—	+ 15,5	—	—

FUENTE: Dirección Nacional de Migración. Última información recibida el 14/2/67.

Estadística demográfica

MIGRACION

Vía aérea

Periodo	Total general			Argentinos			Extranjeros		
	Total	Varones (119-1)	Mujeres	Total	Varones	Mujeres	Total	Varones	Mujeres
Miles									
ENTRADOS									
1964	396,9	257,0	139,9	182,7	117,4	65,4	214,1	139,6	74,5
1965	449,8	290,6	159,2	215,6	139,1	76,5	234,2	151,5	82,7
10 pr. m. 1965	374,9	241,6	133,3	180,5	116,5	64,1	194,3	125,1	69,2
10 pr. m. 1966	371,6	—	—	169,3	—	—	202,3	—	—
O. 1965	43,3	28,0	15,3	21,5	13,8	7,6	21,8	14,2	7,6
N. "	36,5	23,8	12,7	16,9	10,5	6,4	19,6	13,3	6,3
D. "	38,4	25,2	13,3	18,2	12,1	6,1	20,3	13,1	7,2
E. 1966	41,4	—	—	20,7	—	—	20,7	—	—
F. "	45,3	—	—	24,5	—	—	20,8	—	—
M. "	43,7	—	—	22,0	—	—	21,7	—	—
A. "	33,9	—	—	15,5	—	—	18,4	—	—
M. "	33,0	—	—	14,7	—	—	18,3	—	—
J. "	29,5	—	—	13,7	—	—	15,8	—	—
J. "	38,8	—	—	15,9	—	—	22,8	—	—
A. "	35,3	—	—	15,8	—	—	19,5	—	—
S. "	33,5	—	—	11,8	—	—	21,6	—	—
O. "	37,3	—	—	14,7	—	—	22,6	—	—
SALIDOS									
1964	404,0	265,0	139,0	196,1	127,7	68,3	207,9	137,3	70,6
1965	455,8	293,4	162,4	215,1	135,2	79,8	240,7	158,2	82,6
10 pr. m. 1965	381,0	244,6	136,4	181,2	113,8	67,4	199,8	130,8	69,0
10 pr. m. 1966	370,5	—	—	171,3	—	—	199,2	—	—
O. 1965	40,0	26,1	13,9	19,7	12,7	7,0	20,3	13,4	6,8
N. "	32,3	21,9	10,4	14,0	9,4	4,6	18,3	12,5	5,8
D. "	42,5	26,9	15,6	19,9	12,0	7,9	22,6	14,9	7,7
E. 1966	45,1	—	—	25,9	—	—	19,3	—	—
F. "	43,3	—	—	23,3	—	—	20,0	—	—
M. "	37,1	—	—	14,7	—	—	22,3	—	—
A. "	36,4	—	—	15,8	—	—	20,6	—	—
M. "	35,5	—	—	16,5	—	—	18,9	—	—
J. "	32,0	—	—	15,0	—	—	17,0	—	—
J. "	36,2	—	—	15,2	—	—	21,0	—	—
A. "	37,1	—	—	18,0	—	—	19,1	—	—
S. "	33,8	—	—	13,7	—	—	20,1	—	—
O. "	34,1	—	—	13,0	—	—	21,0	—	—
SALDO									
1964	— 7,1	— 8,0	+ 0,9	— 13,3	— 10,4	— 2,9	+ 6,2	+ 2,4	+ 3,8
1965	— 6,0	— 2,8	+ 3,2	+ 0,6	+ 3,8	— 3,3	— 6,5	— 6,6	+ 0,1
10 pr. m. 1965	— 6,1	— 3,0	— 3,1	— 0,6	+ 2,7	— 3,3	— 5,5	— 5,6	+ 0,2
10 pr. m. 1966	+ 1,1	—	—	— 2,0	—	—	+ 3,1	—	—
O. 1965	+ 3,3	+ 1,9	+ 1,4	+ 1,8	+ 1,2	+ 0,6	+ 1,6	+ 0,8	+ 0,8
N. "	+ 4,2	+ 2,0	+ 2,2	+ 2,9	+ 1,1	+ 1,8	+ 1,3	+ 0,8	+ 0,4
D. "	+ 4,1	— 1,8	— 2,3	+ 1,7	+ 0,1	— 1,8	— 2,4	— 1,8	— 0,5
E. 1966	— 3,7	—	—	— 5,2	—	—	+ 1,5	—	—
F. "	+ 2,0	—	—	+ 1,1	—	—	+ 0,9	—	—
M. "	+ 6,6	—	—	+ 7,3	—	—	— 0,7	—	—
A. "	— 2,5	—	—	— 0,4	—	—	— 2,2	—	—
M. "	— 2,4	—	—	— 1,8	—	—	— 0,6	—	—
J. "	— 2,5	—	—	— 1,3	—	—	— 1,2	—	—
J. "	+ 2,6	—	—	+ 0,7	—	—	+ 1,9	—	—
A. "	— 1,8	—	—	— 2,2	—	—	+ 0,4	—	—
S. "	— 0,3	—	—	— 1,9	—	—	+ 1,5	—	—
O. "	+ 3,3	—	—	+ 1,6	—	—	+ 1,6	—	—

FUENTE: Dirección Nacional de Migración. Última información recibida el 14/2/67.

MIGRACION

Vía Fluvial

Período	Total general			Argentinos			Extranjeros		
	Total	Varones	Mujeres	Total	Varones	Mujeres	Total	Varones	Mujeres
Miles									
ENTRADOS									
1964	364,1	197,9	166,2	188,6	101,4	87,2	175,5	96,5	79,0
1965	362,0	198,0	164,0	189,2	102,5	86,8	172,7	95,5	77,2
10 pr. m. 1965	307,3	169,2	138,1	161,9	87,8	74,1	145,4	81,4	64,1
10 pr. m. 1966	334,7	—	—	189,4	—	—	145,3	—	—
O. 1965	22,2	12,2	10,1	12,6	6,8	5,7	9,7	5,3	4,4
N. >	27,1	14,6	12,6	13,5	7,4	6,1	13,6	7,2	6,5
D. >	27,5	14,2	13,3	13,9	7,3	6,6	13,6	7,0	6,7
E. 1966	35,7	—	—	25,0	—	—	10,7	—	—
F. >	71,4	—	—	46,3	—	—	25,1	—	—
M. >	55,0	—	—	38,1	—	—	16,9	—	—
A. >	37,2	—	—	19,8	—	—	17,4	—	—
M. >	26,1	—	—	12,4	—	—	13,7	—	—
J. >	18,1	—	—	8,8	—	—	9,3	—	—
J. >	29,1	—	—	11,8	—	—	17,3	—	—
A. >	19,8	—	—	10,0	—	—	9,8	—	—
S. >	19,8	—	—	7,5	—	—	12,2	—	—
O. >	22,5	—	—	9,6	—	—	12,8	—	—
SALIDOS									
1964	336,0	180,9	155,1	194,2	105,9	88,3	141,8	75,0	66,7
1965	350,6	190,7	159,9	200,7	110,8	89,9	149,9	79,9	70,0
10 pr. m. 1965	283,5	152,6	130,9	160,9	87,5	73,4	122,6	65,1	57,5
10 pr. m. 1966	340,0	—	—	204,8	—	—	135,2	—	—
O. 1965	23,5	13,4	10,1	13,6	8,1	5,5	9,8	5,3	4,6
N. >	21,9	12,9	9,0	11,9	7,2	4,7	9,9	5,7	4,3
D. >	45,2	25,1	20,1	27,8	16,0	11,8	17,3	9,1	8,3
E. 1966	87,6	—	—	59,8	—	—	27,8	—	—
F. >	62,9	—	—	43,1	—	—	19,8	—	—
M. >	34,1	—	—	22,8	—	—	11,3	—	—
A. >	33,2	—	—	17,3	—	—	15,9	—	—
M. >	23,5	—	—	11,7	—	—	11,8	—	—
J. >	16,7	—	—	8,7	—	—	8,0	—	—
J. >	29,1	—	—	13,7	—	—	15,5	—	—
A. >	20,2	—	—	10,4	—	—	9,8	—	—
S. >	17,3	—	—	8,8	—	—	8,5	—	—
O. >	15,3	—	—	8,3	—	—	6,8	—	—
SALDO									
1964	+ 28,1	+ 17,0	+ 11,1	— 5,6	— 4,5	— 1,1	+ 33,7	+ 21,5	+ 12,2
1965	+ 11,4	+ 7,3	+ 4,1	— 11,4	— 8,3	— 3,1	+ 22,8	+ 15,6	+ 7,2
10 pr. m. 1965	+ 23,8	+ 16,5	+ 7,3	+ 1,0	+ 0,3	+ 0,7	+ 22,8	+ 16,2	+ 6,6
10 pr. m. 1966	— 5,3	—	—	— 15,4	—	—	+ 10,1	—	—
O. 1965	— 1,2	— 1,2	—	— 1,1	— 1,3	+ 0,2	— 0,2	—	— 0,2
N. >	+ 5,2	+ 1,7	+ 3,6	+ 1,6	+ 0,2	+ 1,4	+ 3,7	+ 1,5	+ 2,2
D. >	— 17,7	— 10,9	— 6,8	— 14,0	— 8,8	— 5,2	+ 3,7	— 2,1	— 1,6
E. 1966	— 51,9	—	—	— 34,7	—	—	— 17,2	—	—
F. >	+ 8,5	—	—	+ 3,2	—	—	+ 5,3	—	—
M. >	+ 21,0	—	—	+ 15,3	—	—	+ 5,7	—	—
A. >	+ 4,0	—	—	+ 2,5	—	—	+ 1,5	—	—
M. >	+ 2,6	—	—	+ 0,7	—	—	+ 1,9	—	—
J. >	+ 1,4	—	—	+ 0,1	—	—	+ 1,2	—	—
J. >	—	—	—	— 1,8	—	—	+ 1,8	—	—
A. >	— 0,4	—	—	— 0,4	—	—	—	—	—
S. >	+ 2,5	—	—	+ 1,3	—	—	+ 3,8	—	—
O. >	+ 7,2	—	—	+ 1,2	—	—	+ 6,0	—	—

FUENTE: Dirección Nacional de Migración. Última información recibida el 14/2/67.

MIGRACION
Vía Terrestre

Periodo	Total general			Argentinos			Total	
	Total	Varones	Mujeres	Total	Varones	Mujeres		
Miles ENTRADOS								
1964	89,3	57,6	31,7	25,2	15,0	10,1	64,2	
1965	98,6	61,6	37,0	29,1	17,3	11,9	69,4	
10 pr. m. 1965	89,7	55,9	33,8	27,8	16,4	11,4	61,9	
10 pr. m. 1966	72,8	—	—	16,7	—	—	56,1	
O. 1965	4,7	2,8	1,9	0,9	0,6	0,3	3,8	
N. *	4,3	2,7	1,6	0,6	0,4	0,2	3,7	
D. *	4,6	3,0	1,6	0,8	0,5	0,3	3,8	
E. 1966	9,4	—	—	3,0	—	—	6,4	
F. *	12,2	—	—	4,5	—	—	7,7	
M. *	15,3	—	—	4,1	—	—	11,2	
A. *	6,4	—	—	1,7	—	—	4,6	
M. *	5,7	—	—	0,9	—	—	4,7	
J. *	4,1	—	—	0,4	—	—	3,7	
J. *	2,8	—	—	0,3	—	—	2,5	
A. *	2,9	—	—	0,3	—	—	2,6	
S. *	5,3	—	—	0,6	—	—	4,7	
O. *	8,8	—	—	0,8	—	—	8,1	
SALIDOS								
1964	76,6	42,8	33,9	32,0	15,9	16,1	44,6	
1965	76,4	45,7	30,7	27,3	15,4	11,8	49,2	
10 pr. m. 1965	67,8	39,9	27,9	25,6	14,4	11,1	42,2	
10 pr. m. 1966	58,1	—	—	17,7	—	—	40,4	
O. 1965	4,0	2,7	1,3	1,0	0,7	0,4	3,0	
N. *	3,8	2,7	1,1	0,6	0,4	0,2	3,2	
D. *	4,8	3,1	1,7	1,0	0,6	0,5	3,8	
E. 1966	8,9	—	—	4,0	—	—	4,9	
F. *	11,8	—	—	4,2	—	—	7,6	
M. *	11,9	—	—	3,3	—	—	8,7	
A. *	6,1	—	—	1,9	—	—	4,2	
M. *	3,9	—	—	1,0	—	—	2,9	
J. *	2,3	—	—	0,5	—	—	1,8	
J. *	2,8	—	—	0,8	—	—	2,0	
A. *	2,6	—	—	0,6	—	—	2,0	
S. *	4,1	—	—	0,8	—	—	3,4	
O. *	3,7	—	—	0,8	—	—	2,9	
SALDO								
1964	+ 12,7	+ 14,9	- 2,2	- 6,9	- 0,9	- 6,0	+ 19,6	+
1965	+ 22,1	+ 15,9	+ 6,3	+ 1,9	+ 1,9	—	+ 20,3	+
10 pr. m. 1965	+ 21,9	+ 16,1	+ 5,8	+ 2,2	+ 2,0	+ 0,2	+ 19,7	+ 1
10 pr. m. 1966	+ 14,7	—	—	- 1,0	—	—	+ 15,8	—
O. 1965	+ 0,7	+ 0,1	+ 0,6	- 0,1	- 0,1	—	+ 0,8	+
N. *	+ 0,5	0,1	+ 0,6	- 0,1	—	—	+ 0,6	—
D. *	- 0,2	0,1	- 0,1	- 0,3	- 0,1	- 0,2	—	—
E. 1966	+ 0,5	—	—	- 1,0	—	—	—	—
F. *	+ 0,4	—	—	+ 0,3	—	—	+ 1,5	—
M. *	+ 3,3	—	—	+ 0,8	—	—	+ 0,1	—
A. *	+ 0,3	—	—	—	—	—	+ 2,5	—
M. *	+ 1,8	—	—	- 0,1	—	—	+ 0,4	—
J. *	+ 1,7	—	—	—	—	—	+ 1,8	—
J. *	—	—	—	- 0,1	—	—	+ 1,8	—
A. *	+ 0,3	—	—	- 0,5	—	—	+ 0,5	—
S. *	+ 1,1	—	—	- 0,3	—	—	+ 0,6	—
O. *	+ 5,2	—	—	- 0,2	—	—	+ 1,3	—
				- 0,1	—	—	+ 5,2	—

FUENTE: Dirección Nacional de Migración. Última información recibida el 14/2/67.

Estadística demográfica

MIGRACION

Extranjeros según nacionalidad y vía

ENTRADOS

Periodo	Alemanes	Bolivianos	Brasileños	Chilenos	Espanoles	Italianos	Paraguayos	Uruguayos	Otros	
Miles										
TOTAL GENERAL										
1964	14,5	23,1	21,8	55,1	30,4	31,0	48,9	152,3	107,9	
1965	13,8	23,3	28,1	58,7	29,2	32,8	49,4	156,8	116,3	
10 pr. m. 1965	11,4	21,3	22,5	50,7	23,5	25,8	41,0	134,6	94,9	
10 pr. m. 1966	11,6	14,2	27,3	53,7	24,1	25,9	44,6	127,3	99,6	
O. 1965	1,2	1,0	2,2	4,9	2,2	2,2	2,0	12,6	10,0	
N. *	1,3	1,4	2,6	3,2	3,4	3,9	4,1	11,0	10,6	
D. *	1,1	0,6	3,0	4,8	2,3	3,1	4,3	11,2	10,8	
E. 1966	1,3	1,9	4,0	5,4	2,5	3,0	2,6	8,7	11,6	
F. *	1,4	2,0	4,3	6,8	2,8	3,3	10,2	11,9	13,4	
M. *	1,5	1,6	2,1	10,7	3,2	3,1	4,4	12,9	12,7	
A. *	1,1	1,2	1,9	4,7	2,3	2,4	2,7	17,2	9,3	
M. *	0,9	1,8	1,8	4,4	2,1	2,1	3,3	14,7	7,5	
J. *	1,0	1,7	1,6	3,1	2,0	2,0	2,7	8,7	7,6	
J. *	1,1	1,1	6,0	3,8	1,9	2,4	2,3	16,4	9,7	
A. *	0,9	0,9	1,5	3,6	1,7	1,9	3,6	10,2	9,1	
S. *	1,1	1,0	1,9	6,2	2,4	2,6	4,0	14,0	8,4	
O. *	1,4	1,0	2,2	5,0	3,3	3,1	8,7	12,7	10,1	
AEREA										
1964	8,9	3,6	9,4	22,8	9,4	12,6	10,6	64,5	72,3	
1965	9,5	3,8	10,3	22,7	11,1	15,2	12,0	67,4	82,3	
10 pr. m. 1965	7,8	3,0	8,3	19,5	9,1	12,4	10,2	57,3	66,7	
10 pr. m. 1966	7,8	3,3	9,1	21,6	9,7	12,4	11,4	54,8	72,1	
O. 1965	0,9	0,2	1,1	2,4	1,2	1,4	0,9	6,2	7,6	
N. *	0,9	0,4	0,9	1,5	1,1	1,4	0,7	4,9	7,8	
D. *	0,8	0,3	1,1	1,7	0,9	1,4	1,1	5,2	7,7	
E. 1966	0,8	0,4	1,1	2,0	1,0	1,5	1,6	4,2	8,1	
F. *	0,9	0,3	0,9	2,3	0,9	1,4	1,3	3,7	9,1	
M. *	1,1	0,6	0,8	2,2	1,1	1,4	1,6	4,2	8,6	
A. *	0,8	0,3	0,8	1,4	0,9	1,1	1,3	5,8	6,3	
M. *	0,6	0,3	0,7	2,1	0,8	1,1	1,1	6,0	5,6	
J. *	0,6	0,2	0,7	1,7	0,7	1,0	0,8	4,4	5,6	
J. *	0,8	0,3	1,5	2,5	0,9	1,1	1,1	7,0	7,7	
A. *	0,7	0,3	0,7	2,1	0,9	1,2	0,8	5,7	7,2	
S. *	0,7	0,2	0,8	3,1	1,1	1,3	0,8	7,3	6,3	
O. *	0,9	0,3	1,1	2,3	1,5	1,4	1,1	6,4	7,6	
FLUVIAL										
1964	3,4	0,6	8,9	3,1	13,5	9,9	30,1	86,1	19,8	
1965	2,3	0,6	13,1	4,1	10,9	8,2	28,5	87,6	17,3	
10 pr. m. 1965	1,9	0,5	10,1	3,5	9,3	7,0	22,8	75,7	14,6	
10 pr. m. 1966	2,2	0,6	13,1	2,5	8,1	6,6	25,3	71,5	15,4	
O. 1965	0,1	0,1	0,7	0,6	0,3	0,3	0,4	6,4	0,8	
N. *	0,2	0,1	1,5	0,3	0,8	0,5	2,5	6,0	1,6	
D. *	0,2	—	1,5	0,3	0,8	0,6	3,2	5,9	1,2	
E. 1966	0,2	—	1,7	0,2	0,8	0,7	1,0	4,4	1,7	
F. *	0,3	0,1	2,1	0,4	1,2	1,2	8,9	8,1	2,7	
M. *	0,2	0,1	0,7	0,3	1,4	1,0	2,8	8,6	1,9	
A. *	0,2	0,1	1,0	0,2	0,6	0,5	1,4	11,2	2,0	
M. *	0,2	—	0,9	0,2	0,8	0,6	1,3	8,6	1,1	
J. *	0,2	—	0,7	0,2	0,8	0,7	1,2	4,2	1,2	
J. *	0,2	0,1	4,1	0,2	0,7	0,6	0,8	9,3	1,4	
A. *	0,2	—	0,5	0,3	0,6	0,4	2,2	4,4	1,2	
S. *	0,2	—	0,7	0,2	0,6	0,4	2,5	6,6	1,1	
O. *	0,2	—	0,8	0,2	0,6	0,4	3,0	6,2	1,3	

FUENTE: Dirección Nacional de Migración. Última información recibida el 14/2/67.

MIGRACION
Extranjeros según nacionalidad y vía
SALIDOS

Período	Alemanes	Bolivianos	Brasileños	Chilenos	Espanoles	Italianos	Paraguayos	Uruguayos	Otros
Miles									
TOTAL GENERAL									
1964	13,3	12,2	19,0	47,6	30,2	33,2	27,7	141,5	105,1
1965	14,1	16,5	27,3	53,0	30,7	34,4	24,6	157,3	115,4
0 pr. m. 1965	11,7	12,5	19,9	45,2	25,3	28,7	21,9	135,1	92,8
0 pr. m. 1966	11,4	11,9	29,2	46,3	27,9	28,7	20,6	124,3	100,6
O. 1965	1,0	1,5	2,9	4,0	1,8	1,9	1,9	11,0	8,5
N. *	1,0	1,9	3,3	3,0	1,9	2,0	1,3	8,8	9,8
D. *	1,3	2,0	4,1	4,7	3,5	3,6	1,4	13,5	12,8
E. 1966	1,6	1,7	7,4	4,6	4,3	3,9	1,8	16,0	13,4
F. *	1,4	3,7	4,8	5,4	4,4	4,4	4,6	9,1	13,0
M. *	1,3	1,0	2,4	8,5	3,5	2,6	3,0	8,9	13,1
A. *	1,4	0,8	2,7	4,6	2,8	3,4	1,6	17,5	10,5
M. *	1,0	0,9	2,0	4,2	2,6	3,2	1,3	13,5	8,7
J. *	1,0	0,7	1,6	3,0	2,2	2,6	1,2	9,6	7,6
J. *	0,9	0,9	3,6	3,1	2,1	2,4	1,5	18,0	8,5
A. *	0,9	0,8	1,6	3,7	1,8	2,2	2,5	9,2	9,6
S. *	0,8	0,6	1,1	5,3	1,8	2,0	1,8	12,6	7,6
O. *	1,1	0,8	2,0	4,0	2,3	1,9	1,3	10,0	8,6
AEREA									
1964	8,2	3,3	9,2	22,8	9,2	12,9	8,2	59,8	74,3
1965	9,1	3,7	10,6	25,3	11,4	15,4	10,3	71,5	83,5
0 pr. m. 1965	7,6	2,8	8,6	21,5	9,4	12,8	8,6	61,1	67,3
0 pr. m. 1966	7,9	3,0	9,2	20,4	10,9	13,0	9,6	51,5	73,6
O. 1965	0,8	0,3	1,1	2,6	1,0	1,1	0,8	6,1	6,7
N. *	0,7	0,3	0,9	1,8	0,8	1,0	0,6	4,9	7,3
D. *	0,9	0,5	1,0	2,0	1,2	1,6	1,1	5,5	8,9
E. 1966	0,9	0,3	1,1	1,6	1,0	1,3	1,0	4,3	7,8
F. *	0,9	0,4	1,0	2,0	1,0	1,4	1,3	3,6	8,4
M. *	1,0	0,4	0,9	1,9	1,8	1,2	1,8	4,1	9,2
A. *	0,9	0,3	0,9	1,1	1,0	1,4	1,1	6,3	7,6
M. *	0,7	0,3	0,7	2,0	1,0	1,3	0,8	5,4	6,7
J. *	0,7	0,2	0,8	1,7	1,1	1,5	0,7	4,6	5,8
J. *	0,7	0,3	1,3	2,1	0,9	1,4	0,9	6,6	6,8
A. *	0,8	0,3	0,8	2,6	0,9	1,3	0,7	3,8	8,0
S. *	0,6	0,2	0,7	3,0	0,9	1,2	0,6	6,6	6,3
O. *	0,8	0,3	1,0	2,4	1,3	1,2	0,7	6,4	7,0
FLUVIAL									
1964	2,8	0,6	7,0	2,5	11,4	9,0	11,6	79,8	17,2
1965	2,4	0,9	12,6	3,2	10,9	8,0	9,5	84,1	18,2
0 pr. m. 1965	1,9	0,4	7,5	2,1	9,0	6,4	8,6	72,5	14,2
0 pr. m. 1966	2,0	0,6	14,3	2,7	10,5	8,2	9,1	71,7	16,0
O. 1965	0,1	—	1,7	0,1	0,5	0,4	1,1	4,9	1,0
N. *	0,2	0,2	2,1	0,3	0,7	0,6	0,6	3,8	1,5
D. *	0,3	0,3	3,0	0,8	1,2	1,1	0,2	7,9	2,5
E. 1966	0,5	0,2	5,0	0,8	2,7	2,0	0,7	11,6	4,2
F. *	0,4	0,1	2,6	0,4	2,6	2,0	3,2	5,4	3,1
M. *	0,2	—	0,9	0,3	1,1	0,8	1,2	4,6	2,2
A. *	0,2	—	1,0	0,3	0,8	0,8	0,5	11,0	1,2
M. *	0,1	—	0,7	0,2	0,8	0,5	0,4	8,0	1,0
J. *	0,2	—	0,6	0,1	0,6	0,4	0,3	4,9	0,9
J. *	0,1	—	1,9	0,2	0,4	0,3	0,3	11,4	0,9
A. *	0,1	—	0,6	0,2	0,5	0,5	1,5	5,4	1,0
S. *	0,1	—	0,2	0,1	0,3	0,3	0,9	5,9	0,7
O. *	0,1	—	0,7	0,1	0,8	0,4	0,1	3,5	0,9

FUENTE: Dirección Nacional de Migración. Última información recibida el 14/2/67.

MIGRACION

Extranjeros según nacionalidad y vía

SALIDOS

	Bolivianos	Brasileños	Chilenos	Espanoles	Italianos	Paraguayos	Uruguayos	Otros
Miles								
TERRESTRE								
	8,0	0,6	20,7	0,8	0,6	7,7	1,5	4,2
	11,7	1,5	23,2	0,9	0,8	4,6	1,3	4,6
	9,2	1,3	20,4	0,8	0,7	4,5	1,2	3,6
	8,2	1,5	22,3	0,6	0,5	1,8	0,8	4,2
	1,2	0,1	1,2	—	—	—	—	0,3
	1,4	0,1	0,9	0,1	0,1	0,1	0,1	0,4
	1,1	0,1	1,8	—	—	—	—	0,5
	1,1	0,5	2,1	0,1	0,1	—	0,1	0,7
	3,2	0,3	2,9	0,1	0,1	—	0,2	0,7
	0,6	0,2	6,2	0,1	0,1	—	0,1	1,2
	0,5	0,1	3,0	0,1	—	—	0,2	0,3
	0,5	0,1	1,8	—	—	0,2	—	0,2
	0,4	—	1,0	—	—	0,2	—	0,1
	0,6	0,1	0,8	—	—	0,3	—	0,2
	0,5	0,1	0,8	—	—	0,3	—	0,2
	0,4	0,1	2,2	—	—	0,3	0,1	0,3
	0,5	0,1	1,4	—	—	0,5	—	0,3
ULTRAMAR								
	0,3	2,2	1,7	8,7	10,7	0,2	0,5	9,4
	0,3	2,6	1,3	7,6	10,2	0,2	0,3	9,1
	0,2	2,5	1,1	6,2	8,8	0,1	0,2	7,7
	0,1	4,1	0,9	5,9	7,0	0,1	0,3	6,7
	—	0,1	0,1	0,3	0,5	—	—	0,5
	—	0,2	0,1	0,4	0,4	—	—	0,6
	0,1	—	0,1	1,1	1,0	—	0,1	0,8
	—	0,8	0,1	0,5	0,5	—	—	0,6
	—	0,9	—	0,7	0,8	—	—	0,8
	—	0,4	0,1	0,6	0,5	—	—	0,5
	—	0,6	0,2	0,9	1,1	—	0,1	1,4
	—	0,5	0,2	0,9	1,4	—	—	0,7
	—	0,2	0,1	0,6	0,7	—	0,1	0,9
	—	0,3	0,1	0,7	0,7	—	—	0,6
	—	0,1	0,1	0,4	0,4	—	—	0,4
	—	0,1	0,1	0,6	0,5	—	—	0,4
	—	0,2	—	0,2	0,3	—	—	0,4

II. ESTADÍSTICA SOCIAL

1. — SALARIOS INDUSTRIALES EN LA CAPITAL FEDERAL (1)

Obreros oficiales

Período	Promedio general (1)	Albañil	Carpintero	Electricista	Herrero	Panadero
Promedio nominal en m\$n por hora						
1965	87,51	103,71	80,03	103,71	103,71	63,21
1966	117,21	135,99	107,91	135,99	135,99	86,89
3 pr. m. 1966	102,30	119,84	88,45	119,84	119,84	78,93
3 pr. m. 1967	* 133,35	* 141,38	117,64	* 141,38	* 141,38	105,82
M. 1966	106,78	131,63	88,45	131,63	131,63	81,40
A. "	110,57	141,38	88,45	141,38	141,38	81,40
M. "	116,33	141,38	117,64	141,38	141,38	81,40
J. "	116,33	141,38	117,64	141,38	141,38	81,40
J. +	121,82	141,38	117,64	141,38	141,38	81,40
A. "	124,33	141,38	117,64	141,38	141,38	81,40
S. "	124,33	141,38	117,64	141,38	141,38	81,40
O. "	127,08	141,38	117,64	141,38	141,38	105,82
N. "	127,08	141,38	117,64	141,38	141,38	105,82
D. "	128,80	141,38	117,64	141,38	141,38	105,82
E. 1967	133,35	141,38	117,64	141,38	141,38	105,82
F. "	* 133,35	* 141,38	117,64	* 141,38	* 141,38	105,82
M. "	* 133,35	* 141,38	117,64	* 141,38	* 141,38	105,82
Índice, base 1960 = 100						
1965	343,6	395,1	321,9	395,1	395,1	323,7
1966	460,2	518,1	434,1	518,1	518,1	444,9
3 pr. m. 1966	402,0	456,5	355,8	456,5	456,5	404,1
3 pr. m. 1967	* 523,6	* 538,6	473,2	* 538,6	* 538,6	541,8
M. 1966	419,2	501,4	355,8	501,4	501,4	416,8
A. "	434,1	538,6	355,8	538,6	538,6	416,8
M. "	456,7	538,6	473,2	538,6	538,6	416,8
J. "	456,7	538,6	473,2	538,6	538,6	416,8
J. +	478,3	538,6	473,2	538,6	538,6	416,8
A. "	488,1	538,6	473,2	538,6	538,6	416,8
S. "	488,1	538,6	473,2	538,6	538,6	416,8
O. "	498,9	538,6	473,2	538,6	538,6	541,8
N. "	498,9	538,6	473,2	538,6	538,6	541,8
D. "	505,7	538,6	473,2	538,6	538,6	541,8
E. 1967	523,6	538,6	473,2	538,6	538,6	541,8
F. "	* 523,6	* 538,6	473,2	* 538,6	* 538,6	541,8
M. "	* 523,6	* 538,6	473,2	* 538,6	* 538,6	541,8

(1) Salarios industriales básicos, fijados por convenios colectivos. (2) Promedio geométrico.

SALARIOS INDUSTRIALES EN LA CAPITAL FEDERAL

Obreros oficiales

Periodo	Pintor	Radiotécnico	Sastre	Tejedor de punto	Tipógrafo	Tornero	Zapatera
Promedio nominal en m\$n por hora							
1965	103,71	93,53	96,92	69,88	89,87	93,53	64,72
1966	135,99	123,77	136,97	98,52	114,24	123,77	88,79
3 pr. m. 1966	119,84	108,81	135,00	82,10	94,81	108,81	74,00
3 pr. m. 1967	* 141,38	141,45	182,25	106,73	160,14	141,45	102,00
M. 1966	131,63	108,81	135,00	82,10	104,70	108,81	74,00
A. *	141,38	108,81	135,00	82,10	119,52	108,81	74,00
M. *	141,38	108,81	135,00	106,73	119,52	108,81	78,75
J. *	141,38	108,81	135,00	106,73	119,52	108,81	78,75
J. *	141,38	125,13	135,00	106,73	121,32	125,13	102,00
A. *	141,38	141,45	135,00	106,73	121,32	141,45	102,00
S. *	141,38	141,45	135,00	106,73	121,32	141,45	102,00
O. *	141,38	141,45	135,00	106,73	121,32	141,45	102,00
N. *	141,38	141,45	135,00	106,73	121,32	141,45	102,00
D. *	141,38	141,45	158,63	106,73	121,32	141,45	102,00
E. 1967	141,38	141,45	182,25	106,73	160,14	141,45	102,00
F. *	* 141,38	141,45	182,25	106,73	160,14	141,45	102,00
M. *	* 141,38	141,45	182,25	106,73	160,14	141,45	102,00
Índice, base 1960 = 100							
1965	395,1	341,6	326,0	369,0	270,9	341,6	279,9
1966	518,1	452,0	460,7	520,2	344,3	452,0	384,0
3 pr. m. 1966	456,5	397,4	454,1	433,5	285,7	397,4	320,1
3 pr. m. 1967	* 538,6	516,6	613,0	563,5	482,6	516,6	441,2
M. 1966	501,4	397,4	454,1	433,5	315,6	397,4	320,1
A. *	538,6	397,4	454,1	433,5	360,2	397,4	320,1
M. *	538,6	397,4	454,1	563,5	360,2	397,4	340,6
J. *	538,6	397,4	454,1	563,5	360,2	397,4	340,6
J. *	538,6	457,0	454,1	563,5	365,6	457,0	441,2
A. *	538,6	516,6	454,1	563,5	365,6	516,6	441,2
S. *	538,6	516,6	454,1	563,5	365,6	516,6	441,2
O. *	538,6	516,6	454,1	563,5	365,6	516,6	441,2
N. *	538,6	516,6	454,1	563,5	365,6	516,6	441,2
D. *	538,6	516,6	533,6	563,5	365,6	516,6	441,2
E. 1967	538,6	516,6	613,0	563,5	482,6	516,6	441,2
F. *	* 538,6	516,6	613,0	563,5	482,6	516,6	441,2
M. *	* 538,6	516,6	613,0	563,5	482,6	516,6	441,2

M.

1965	228,6	263,5	214,4	252,9	283,4	292,6	256,9	374,7
1966	231,8	284,1	267,9	307,5	342,4	384,9	280,5	490,4
3 pr. m. 1966	232,7	266,4	244,2	290,7	320,4	377,2	238,4	420,6
3 pr. m. 1967	233,0	335,0	303,9	330,0	335,2	387,4	405,6	646,5
M. 1966	231,1	267,4	247,4	290,7	327,7	380,6	269,1	431,4
A. *	234,2	268,2	246,0	290,8	336,5	382,8	302,6	445,7
M. *	231,2	268,6	267,0	304,0	364,8	387,2	340,9	458,7
J. *	231,2	269,5	267,3	315,3	383,3	390,0	372,8	476,7
J. *	231,2	276,4	267,3	315,3	381,1	391,0	326,7	508,2
A. *	231,2	287,2	269,3	317,9	349,7	389,9	257,3	524,3
S. *	231,2	295,6	267,3	319,0	344,0	388,3	244,4	527,4
O. *	231,2	304,3	298,4	318,5	338,2	388,5	249,8	535,1
N. *	231,2	314,5	300,3	318,5	331,2	385,6	250,1	553,0
D. *	231,2	325,6	300,3	318,5	319,4	383,4	305,5	595,7
E. 1967	230,5	332,6	300,3	322,7	315,9	385,2	349,7	610,2
F. *	232,6	335,8	300,3	333,2	319,9	386,2	424,9	662,0
M. *	236,0	336,6	311,3	334,1	369,7	390,8	442,2	666,7

(1) Promedio de precio minorista efectivamente pagado correspondiente a importantes artículos de consumo.

									20,~	
									31,24	
										68,75
										74,29
										20,53
										80,63
										91,~
										87,51
										95,99
										100,29
										88,95
										103,46
										91,56
										106,07
										25,02
										92,49
										110,04
										25,20
										94,62
										112,64
										25,26
										96,37
										113,18
										25,55
										97,37
										115,00
										27,16
										98,86
										100,15
										116,92
										29,09
										101,79
										119,10
										63,83
										96,58
										106,13
										32,74
										106,80
										123,48

Indice, base 1960 = 100

	249,0	230,5	225,3	307,3	265,6	216,7	292,5	255,5	246,8	97,0	282,6
	710,4	392,3	264,8	366,2	304,6	229,2	371,9	312,4	279,7	144,5	383,8
m. 1966	462,0	384,6	233,1	292,9	290,3	212,3	325,9	258,1	249,5	113,5	328,8
pr. m. 1967	761,7	540,2	315,6	418,0	342,9	249,7	481,0	385,6	380,0	173,2	457,5
M. 1966	497,7	313,6	235,7	298,2	291,3	213,0	331,9	268,3	249,5	121,0	333,8
A. *	540,3	300,0	239,4	328,6	293,4	222,3	337,0	290,0	249,8	135,7	348,3
M. *	596,8	286,0	241,9	362,7	294,8	226,5	338,3	309,7	250,2	147,2	366,5
J. *	618,2	282,5	247,2	386,4	295,2	229,2	341,4	317,1	254,3	149,7	382,9
J. *	642,4	289,4	265,7	412,8	302,7	237,8	395,4	326,0	294,2	154,1	395,0
A. *	683,0	297,3	281,9	400,5	313,7	238,7	404,3	332,4	304,4	155,6	405,0
S. *	843,2	346,2	292,1	402,4	317,8	237,6	410,3	341,0	306,6	159,2	420,2
O. *	935,7	463,9	299,4	407,2	319,4	238,0	413,7	346,9	307,3	162,2	430,1
N. *	1.171,5	586,4	302,8	408,8	320,7	240,0	414,4	351,8	310,8	163,8	432,1
D. *	1.106,9	702,4	308,6	406,4	326,2	243,5	429,6	360,0	330,4	166,3	439,1
E. 1967	832,9	679,4	313,2	404,2	334,0	246,9	453,5	365,5	353,9	168,5	446,4
F. *	759,9	502,2	315,5	413,9	343,8	249,6	485,4	377,0	388,1	171,3	454,8
M. *	692,2	438,9	318,2	436,0	350,9	252,8	488,7	414,2	398,3	179,7	471,5

(1) Promedio de precio minorista efectivamente pagado correspondiente a importantes artículos de consumo.

Estadística social

PRECIO MINORISTA DE ARTICULOS DE CONSUMO EN LA CAPITAL FEDERAL (1)

En m\$n

Período	Comestibles en general						Bebidas		Menaje			
	Poroto	Sal común	Sémola	Té	Vinagre envasado	Yerba mate	Vino tinto común	Soda	Alcohol de quemar	Gas	Jabón común	Kerosene
	Kilogramo				l	kg	Litro			m ³	kg	l
1965	59,30	7,47	44,52	288,39	37,44	52,67	31,50	7,94	20,96	6,60	41,75	10,64
1966	65,29	10,91	52,02	366,95	53,32	63,31	47,17	10,81	26,51	8,97	46,27	13,73
3 pr. m. 1966	60,71	9,44	46,52	326,59	46,83	57,98	38,85	9,32	21,15	8,08	43,99	12,32
3 pr. m. 1967	71,79	13,14	62,19	418,66	62,25	77,32	52,12	13,43	35,59	12,07	48,26	16,47
M. 1966	61,26	9,65	46,70	330,87	47,59	58,44	40,99	9,44	22,39	8,10	44,13	12,71
A. *	62,41	10,05	47,86	345,36	49,74	59,41	43,76	9,54	23,91	8,10	44,85	12,88
M. *	63,96	10,31	49,96	356,86	51,15	60,02	43,86	9,77	24,23	8,10	45,42	13,06
J. *	65,16	10,56	50,91	364,41	52,35	61,58	48,67	10,02	24,93	8,10	46,82	13,08
J. *	65,73	11,13	52,61	373,80	53,73	62,90	52,40	11,52	26,52	8,10	47,23	13,15
A. *	66,79	11,52	53,71	378,79	55,35	64,05	52,61	11,83	27,25	8,10	47,54	13,14
S. *	67,73	11,81	56,06	391,06	57,06	65,51	52,51	12,06	28,90	9,24	47,54	13,73
O. *	69,31	12,21	57,24	399,89	58,61	68,45	52,34	12,33	31,68	11,20	47,72	16,10
N. *	70,14	12,38	57,71	404,58	60,39	71,10	51,23	12,33	33,25	11,20	48,04	16,30
D. *	70,13	12,60	58,64	408,85	60,90	72,77	52,12	12,33	34,01	11,20	48,11	16,41
E. 1967	70,45	12,72	60,15	415,48	61,45	75,12	52,10	12,56	34,19	11,20	48,15	16,42
F. *	71,18	13,13	62,58	418,62	62,09	77,52	52,09	13,47	34,33	11,20	48,25	16,46
M. *	73,75	13,56	63,85	421,88	63,20	79,33	52,18	14,25	38,25	13,80	48,39	16,52
Índice, base 1960 = 100												
1965	277,8	209,2	344,0	225,5	229,0	197,9	309,1	328,1	247,5	217,1	334,5	290,7
1966	305,8	305,6	402,0	286,9	326,1	237,8	462,9	446,7	313,0	295,1	370,8	375,1
3 pr. m. 1966	284,4	264,4	359,5	255,3	286,4	217,8	381,3	385,1	249,7	265,8	352,5	336,6
3 pr. m. 1967	336,3	368,1	480,6	327,3	380,7	290,5	511,5	555,0	420,2	397,0	386,7	450,0
M. 1966	286,9	270,3	360,9	258,7	291,1	219,5	402,3	390,1	264,3	266,4	353,6	347,3
A. *	292,3	281,5	369,9	270,0	304,2	223,2	429,4	394,2	282,3	266,4	359,4	351,9
M. *	299,6	288,8	386,1	279,0	312,8	225,5	430,4	403,7	286,1	266,4	363,9	356,8
J. *	305,2	295,8	393,4	284,9	320,2	231,3	477,6	414,0	294,3	266,4	375,2	357,4
J. *	307,9	311,8	406,6	292,2	328,6	236,3	514,2	476,0	313,1	266,4	378,4	359,3
A. *	312,8	322,7	415,1	296,1	338,5	240,6	516,3	488,8	321,7	266,4	380,9	359,0
S. *	317,2	330,8	433,2	305,7	349,0	246,1	515,3	498,3	341,2	303,9	380,9	375,1
O. *	324,6	342,0	442,3	312,6	358,5	257,1	513,6	509,5	374,0	368,4	382,4	439,9
N. *	328,5	346,8	446,0	316,3	369,4	267,1	502,7	509,5	392,6	368,4	384,9	445,4
D. *	328,5	352,9	453,2	319,6	372,5	273,4	511,5	509,5	401,5	368,4	385,5	448,4
E. 1967	330,0	356,3	464,8	324,8	375,8	282,2	511,3	519,0	403,7	368,4	385,8	448,6
F. *	333,4	367,8	483,6	327,3	379,8	291,2	511,2	556,6	405,3	368,4	386,6	449,7
M. *	345,4	379,8	493,4	329,8	386,5	298,0	512,1	588,8	451,6	453,9	387,7	451,4

(1) Promedio de precio minorista efectivamente pagado correspondiente a importantes artículos de consumo.

III. ESTADISTICA AGRICOLA

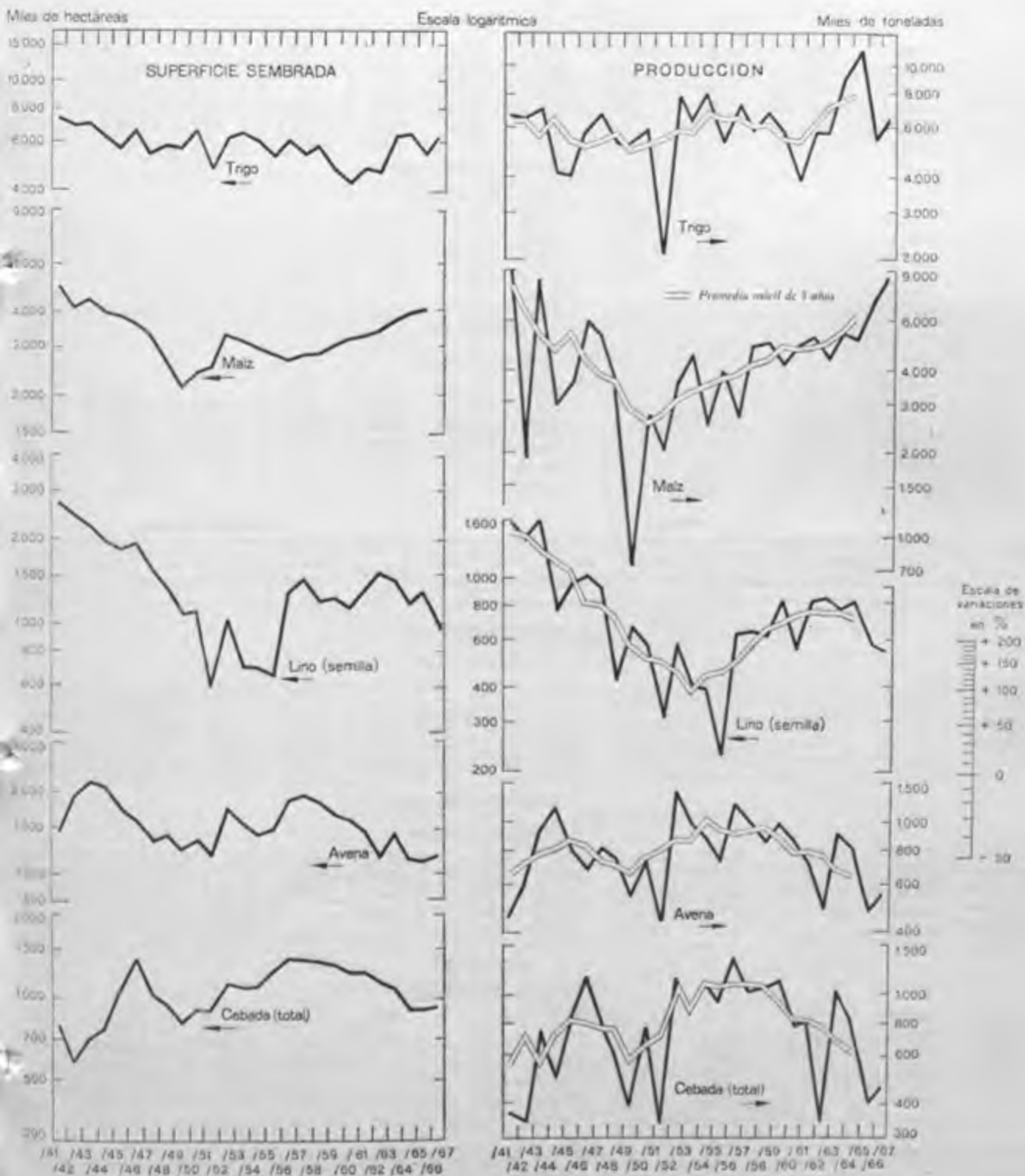

Estadística agrícola

I.— CEREALES Y LINO

Periodo	Alpiste					Arroz							
	Total	Buenos Aires	Córdoba	Santa Fe	Resto del país	Total	Corrientes	Entre Ríos	Salta	Santa Fe	Resto del país		
SUPERFICIE SEMBRADA													
Miles de hectáreas													
62/63	77,6	45,2	19,5	12,3	0,6	57,3	27,5	17,1	2,9	6,0	3,8		
63/64	66,0	42,6	11,6	11,2	0,6	57,7	26,0	17,9	3,5	6,4	3,9		
64/65*	48,5	35,0	7,7	5,3	0,5	78,7	31,5	31,1	5,2	7,1	3,8		
65/66*	40,1	34,5	2,6	2,7	0,3	56,3	17,6	25,3	2,9	6,9	3,6		
66/67*	42,5	37,8	2,7	1,9	0,1	64,2	20,9	30,1	2,2	7,5	3,5		
SUPERFICIE COSECHADA													
Miles de hectáreas													
62/63	58,7	32,8	14,9	10,6	0,4	52,3	26,3	15,4	2,6	5,3	2,7		
63/64	53,6	37,7	5,8	9,7	0,4	54,0	24,4	17,2	3,4	5,6	3,4		
64/65*	39,8	31,9	3,6	4,0	0,3	67,9	27,3	25,6	5,2	6,3	3,5		
65/66*	33,3	31,6	0,1	1,5	0,1	46,8	14,6	20,8	2,9	5,2	3,9		
66/67*	35,6	34,3	0,2	1,0	0,1		
PRODUCCION													
Miles de toneladas													
62/63	43,6	24,9	10,2	8,2	0,3	178,2	86,0	62,5	7,9	14,9	6,9		
63/64	46,8	36,0	4,4	6,2	0,2	190,0	76,3	80,3	7,4	15,9	10,1		
64/65*	36,7	31,3	2,4	2,8	0,2	267,6	86,3	142,0	10,4	19,2	9,7		
65/66*	28,2	27,0	0,1	1,1	—	165,3	38,8	95,8	8,5	14,6	7,6		
66/67*	32,8	32,0	0,1	0,7	—		
Avena													
Periodo	Avena						Cebada cervecera						
	Total	Buenos Aires	Córdoba	Entre Ríos	La Pampa	Santa Fe	Resto del país	Total	Buenos Aires	Córdoba	La Pampa	Santa Fe	Resto del país
SUPERFICIE SEMBRADA													
Miles de hectáreas													
62/63	1.140,6	883,9	66,0	75,5	43,7	44,6	26,9	774,1	538,4	103,2	108,0	17,0	7,5
63/64*	1.381,6	1.126,0	51,2	86,0	43,3	47,6	27,5	707,7	511,5	73,3	89,3	27,4	6,2
64/65*	1.133,6	889,6	52,9	89,6	34,9	40,8	25,8	541,8	376,2	77,9	66,9	14,6	6,2
65/66*	1.117,0	883,6	49,3	77,7	36,8	43,0	26,6	544,6	368,2	92,6	63,3	14,9	5,6
66/67*	1.145,0	883,0	53,6	96,5	36,6	46,8	28,5	557,0	365,8	102,1	70,3	15,1	3,7
SUPERFICIE COSECHADA													
Miles de hectáreas													
62/63	411,8	371,1	8,7	76,1	6,6	6,7	2,6	297,2	191,2	70,0	17,7	12,7	5,6
63/64*	693,2	622,7	8,8	22,8	28,7	7,3	2,9	580,5	438,2	42,1	73,8	21,8	4,6
64/65*	569,5	507,5	9,5	21,9	19,6	6,2	2,8	441,1	321,8	58,1	47,0	10,1	4,1
65/66*	420,5	392,5	2,3	13,6	3,1	6,1	2,9	314,5	238,9	44,9	14,7	11,5	4,5
66/67*	418,6	378,8	1,0	19,7	12,9	3,2	3,0	350,2	264,5	34,3	38,5	9,8	3,1
PRODUCCION													
Miles de toneladas													
62/63	487,2	460,0	5,3	11,5	2,6	6,1	1,7	279,2	153,6	90,5	9,2	20,7	5,2
63/64*	906,0	842,0	4,8	13,9	37,5	5,5	2,3	876,0	689,0	36,8	120,2	25,7	4,3
64/65*	804,5	753,0	6,6	17,0	18,1	7,5	2,3	683,2	507,5	94,8	61,4	15,5	4,0
65/66*	480,0	462,5	1,2	8,2	1,3	4,5	2,3	332,0	271,0	33,9	10,2	12,3	4,6
66/67*	550,0	523,0	0,5	13,0	9,3	1,9	2,3	387,8	312,0	24,1	39,5	9,0	3,2

NOTA: Cifras actualizadas al 31 de marzo de 1967. FUENTE: Secretaría de Estado de Agricultura y Ganadería de la Nación.

Estadística agrícola

CEREALES Y LINO

Período	Cebada forrajera					Centeno						
	Total	Buenos Aires	Córdoba	Santa Fe	Resto del país	Total	Buenos Aires	Córdoba	La Pampa	San Luis	Santa Fe	Resto del país
SUPERFICIE SEMBRADA												
Miles de hectáreas												
62/63	343,6	129,0	101,9	47,5	65,2	2.469,0	740,8	757,2	622,2	76,0	253,4	19,4
63/64	365,5	154,8	92,4	51,0	67,3	2.163,1	680,5	668,3	486,2	68,3	243,9	15,9
64/65*	358,9	139,2	105,7	53,1	60,9	2.131,2	624,0	674,4	498,1	73,5	250,6	10,6
65/66*	364,0	133,6	105,9	60,5	64,0	2.135,8	647,3	674,4	485,2	58,0	261,1	9,8
66/67*	366,2	131,0	115,5	54,4	65,3	2.297,6	626,0	695,0	642,0	65,7	258,4	10,5
SUPERFICIE COSECHADA												
Miles de hectáreas												
62/63	63,7	42,7	8,2	5,9	6,9	286,6	128,2	60,9	55,0	21,5	18,3	2,7
63/64	114,6	82,6	5,4	7,9	18,7	655,1	285,2	52,5	270,2	18,3	26,2	2,7
64/65*	111,5	69,9	18,5	8,8	14,3	773,4	355,7	206,5	161,6	15,0	32,2	2,4
65/66*	69,2	52,1	4,6	6,7	5,8	331,2	215,9	48,0	34,6	12,0	18,7	2,0
66/67*	65,4	47,5	3,4	4,1	10,4	481,3	215,0	43,7	193,7	11,2	15,4	2,3
PRODUCCION												
Miles de toneladas												
62/63	65,8	49,0	5,4	6,5	4,9	163,1	81,8	38,0	16,6	12,4	12,0	2,3
63/64	144,0	113,0	3,2	8,5	19,3	538,0	275,0	26,0	210,0	9,5	15,0	2,5
64/65*	142,8	98,6	18,7	12,4	13,1	651,5	342,0	159,3	110,4	12,2	25,2	2,4
65/66*	72,0	58,5	2,8	6,1	4,6	245,0	186,0	25,3	13,0	6,5	12,0	2,2
66/67*	69,2	57,0	1,6	2,6	8,0	304,0	172,0	23,0	93,0	5,1	8,6	2,3
Maíz												
Período	Total	Buenos Aires	Córdoba	Corrientes	Chaco	Entre Ríos	Salta	San Luis	Santa Fe	Santiago del Estero	Tucumán	Resto del país
SUPERFICIE SEMBRADA												
Miles de hectáreas												
62/63	3.420,0	872,0	680,0	87,2	125,3	349,0	42,5	197,0	834,0	62,1	42,7	128,2
63/64	3.778,0	890,0	861,0	82,0	113,0	383,0	43,2	310,0	823,0	79,0	46,8	147,0
64/65*	3.693,0	850,8	836,5	74,2	100,9	392,0	38,8	280,0	824,6	79,9	43,3	172,0
65/66*	3.921,3	928,3	963,0	73,3	77,0	421,5	44,5	207,0	820,6	57,3	47,5	281,3
66/67*	4.138,7	1.080,3	952,6	94,0	82,2	509,4	46,0	162,0	789,9	71,0	57,0	294,3
SUPERFICIE COSECHADA												
Miles de hectáreas												
62/63	2.645,4	695,3	578,0	59,2	86,1	177,6	37,8	150,3	694,7	39,7	39,7	87,0
63/64	2.970,5	760,4	631,4	74,7	67,9	328,9	38,5	114,0	771,8	59,2	41,2	82,5
64/65*	3.062,3	706,2	751,5	65,2	93,2	258,5	29,3	221,5	743,9	56,8	29,9	106,3
65/66*	3.274,5	800,6	893,1	50,5	63,5	387,9	39,2	92,2	770,0	46,0	41,0	90,5
66/67*	3.603,9	927,1	875,5	89,2	76,5	473,4	42,7	135,0	744,6	58,4	50,0	131,5
PRODUCCION												
Miles de toneladas												
62/63	4.360,0	1.350,0	985,0	41,0	70,0	155,0	40,4	220,0	1.278,0	60,0	70,5	90,1
63/64	5.350,0	1.750,0	920,0	57,3	64,7	351,0	46,0	112,0	1.827,0	89,3	63,0	69,7
64/65*	5.140,0	1.414,0	1.330,0	53,3	102,7	270,0	28,5	285,7	1.455,0	74,5	26,4	99,9
65/66*	7.040,0	2.113,0	1.797,0	46,2	83,0	534,0	42,3	101,0	2.142,0	51,8	50,0	79,7
66/67*	8.500,0	2.820,0	1.926,0	116,0	122,2	740,0	49,1	164,0	2.260,0	90,4	80,0	132,3

NOTA: Cifras actualizadas al 31 de marzo de 1967. FUENTE: Secretaría de Estado de Agricultura y Ganadería de la Nación.

Estadística agrícola

CEREALES Y LINO

Periodo	Mijo				Trigo						
	Total	Córdoba	Santa Fe	Resto del país	Total	Buenos Aires	Córdoba	Entre Ríos	La Pampa	Santa Fe	Resto del país
SUPERFICIE SEMBRADA Miles de hectáreas											
62/63	214,3	115,1	87,6	11,6	4.847,3	2.185,5	1.002,2	295,3	507,0	813,0	44,3
63/64	249,7	142,6	91,3	15,8	6.276,0	3.350,4	998,0	318,2	647,4	908,0	54,0
64/65*	206,7	121,0	71,3	14,4	6.496,7	3.407,2	1.087,5	357,0	668,7	901,5	74,8
65/66*	231,2	138,5	77,2	15,5	5.425,5	2.916,2	791,4	311,7	598,0	736,2	72,0
66/67*	232,8	145,4	70,1	17,3	6.296,8	3.421,3	907,8	390,0	715,5	786,0	76,2
SUPERFICIE COSECHADA Miles de hectáreas											
62/63	145,3	88,3	49,6	7,4	3.744,7	1.572,8	921,5	279,1	156,2	783,5	31,6
63/64	167,6	105,3	55,3	7,0	5.676,0	3.217,1	728,5	293,8	566,8	831,2	38,6
64/65*	114,8	77,6	30,6	6,6	6.135,4	3.315,0	1.026,0	333,5	532,1	871,7	57,1
65/66*	163,4	110,0	48,6	4,8	4.214,3	2.580,2	508,4	277,1	187,2	624,5	36,9
66/67*	5.298,7	3.018,4	689,6	330,4	491,5	721,6	47,2
PRODUCCION Miles de toneladas											
62/63	154,5	102,7	45,3	6,5	5.700,0	2.390,0	1.405,0	381,0	86,5	1.406,0	31,5
63/64	189,0	108,0	75,0	6,0	8.940,0	5.840,0	730,0	345,0	916,0	1.067,0	42,0
64/65*	113,0	81,0	26,5	5,5	11.260,0	6.404,0	1.847,3	458,7	684,0	1.787,0	79,0
65/66*	186,4	121,2	60,6	4,6	5.400,0	3.673,0	496,0	275,0	108,0	819,0	29,0
66/67*	6.700,0	4.290,0	670,0	372,0	507,0	804,0	57,0

2. — CULTIVOS INDUSTRIALES

Periodo	Lino (semilla)						Aceituna					
	Total	Buenos Aires	Córdoba	Entre Ríos	Santa Fe	Resto del país	Total	Córdoba	La Rioja	Mendoza	San Juan	Resto del país
SUPERFICIE SEMBRADA Miles de hectáreas												
62/63	1.502,6	348,4	274,6	509,7	353,6	16,3	•	•	•	•	•	•
63/64*	1.408,8	344,5	148,8	581,2	327,3	7,0	•	•	•	•	•	•
64/65*	1.171,8	333,3	168,0	402,5	262,0	6,0	•	•	•	•	•	•
65/66*	1.294,0	372,0	165,6	497,6	251,3	7,5	•	•	•	•	•	•
66/67*	934,6	320,9	137,6	302,6	166,0	7,5	•	•	•	•	•	•
SUPERFICIE COSECHADA Miles de hectáreas												
62/63	1.315,3	284,4	212,0	484,6	328,9	5,4	•	•	•	•	•	•
63/64*	1.216,7	302,8	104,1	508,5	297,1	4,2	•	•	•	•	•	•
64/65*	1.084,3	317,2	155,4	357,0	250,3	4,4	•	•	•	•	•	•
65/66*	1.004,4	346,5	62,6	415,6	175,5	4,2	•	•	•	•	•	•
66/67*	817,1	297,8	108,1	264,0	142,0	5,2	•	•	•	•	•	•
PRODUCCION Miles de toneladas												
62/63	838,6	238,9	95,8	293,4	207,4	3,1	54,0	13,3	5,3	11,5	15,0	8,9
63/64*	771,0	231,1	49,4	302,8	186,0	1,7	55,6	3,9	3,9	22,0	20,3	5,5
64/65*	815,0	271,5	143,8	206,2	190,8	2,7	65,2	16,5	7,6	18,6	13,3	9,2
65/66*	570,0	258,5	27,2	207,6	74,2	2,5	49,0	0,4	3,0	18,1	19,8	7,7
66/67*	540,0	264,0	48,0	140,0	84,0	4,0

NOTA: Cifras actualizadas al 31 de marzo de 1967. FUENTE: Secretaría de Estado de Agricultura y Ganadería de la Nación.



CULTIVOS INDUSTRIALES

Período	Algodón									Amapola		
	Total (1)	Corrientes	Chaco	Formoso	Santa Fe	Santiago del Estero	Resto del país	Fibra	Semilla	Total	San Luis	Resto del país
SUPERFICIE SEMBRADA												
Miles de hectáreas												
62/63	567,6	25,7	403,4	50,0	45,6	39,4	3,5	•	•	1.500	1.500	—
63/64	585,1	30,7	399,0	56,0	46,2	49,8	3,4	•	•	1.800	1.800	—
64/65*	579,5	32,2	393,3	70,0	32,6	44,8	6,6	•	•	—	—	—
65/66*	554,5	23,0	391,0	57,1	34,6	43,0	5,8	•	•	—	—	—
66/67*	402,0	14,6	284,0	38,0	30,0	29,0	6,4	•	•
SUPERFICIE COSECHADA												
Miles de hectáreas												
62/63	519,1	24,7	366,0	50,0	43,2	32,6	2,6	•	•	310	310	—
63/64	519,6	25,1	361,4	50,1	41,4	39,5	2,1	•	•	—	—	—
64/65*	533,5	28,3	371,6	62,7	30,6	36,3	4,0	•	•	—	—	—
65/66*	440,7	11,0	326,0	33,8	28,1	37,7	4,1	•	•	—	—	—
66/67	•	•
PRODUCCION												
Miles de toneladas												
62/63	438,5	18,7	307,0	34,3	46,0	31,2	1,3	133,2	257,3	248	248	—
63/64	337,2	13,9	234,7	28,1	23,0	35,7	1,8	99,2	197,7	—	—	—
64/65*	457,0	13,1	339,0	35,4	29,0	37,6	2,9	138,0	266,8	—	—	—
65/66*	374,0	5,5	277,0	31,0	26,4	31,0	3,1	117,0	213,0	—	—	—
66/67

Período	Anís				Caña de azúcar						
	Total	Catamarca	San Juan	Resto del país	Total	Chaco	Jujuy	Salta	Santa Fe	Tucumán	Resto del país
SUPERFICIE SEMBRADA											
Hectáreas				Miles de hectáreas							
61/62	201	72	80	49	214,0	7,9	21,0	13,4	14,5	154,1	3,1
62/63	270	50	195	25	227,0	8,0	25,1	13,6	14,0	163,2	3,1
63/64*	980	80	850	50	236,9	8,1	26,5	13,4	15,0	170,2	3,7
64/65*	160	97	30	33	257,7	8,1	26,2	14,0	15,0	190,2	4,2
65/66*	190	112	40	38	277,0	8,5	27,0	14,0	12,0	210,0	5,5
SUPERFICIE COSECHADA											
Hectáreas				Miles de hectáreas							
61/62	201	72	80	49	207,4	7,9	21,0	13,4	12,0	151,0	2,1
62/63	270	50	195	25	223,9	8,0	25,1	13,6	12,8	162,2	2,2
63/64*	980	80	850	50	231,0	8,1	26,5	13,1	12,5	167,9	2,9
64/65*	156	97	30	29	249,8	8,1	26,2	14,0	12,0	186,1	3,4
65/66*	184	112	40	32	242,3	7,4	27,0	14,0	11,0	180,0	2,9
PRODUCCION											
Toneladas				Miles de toneladas							
61/62	77	32	29	16	9.778,0	238,9	1.960,0	885,0	300,0	6.322,0	72,1
62/63	120	22	87	11	11.950,0	243,2	2.390,0	950,0	449,3	7.860,0	57,5
63/64	420	38	358	24	11.827,0	275,0	2.400,0	970,0	437,5	7.660,0	84,5
64/65*	80	52	13	15	13.100,0	280,0	2.700,0	980,0	477,0	8.550,0	113,0
65/66*	90	54	20	16	11.960,0	242,0	2.910,0	996,0	400,0	7.300,0	112,0

(1) La producción es en bruto. NOTA: Cifras actualizadas al 31 de marzo de 1967. FUENTE: Secretaría de Estado de Agricultura y Ganadería de la Nación.

Estadística agrícola

CULTIVOS INDUSTRIALES

Periodo	Comino				Formio		Girasol			
	Total	Catamarca	Salta	Resto del país	Total	Buenos Aires	Total	Buenos Aires	Córdoba	Chaco
SUPERFICIE SEMBRADA										
	Hectáreas						Miles de hectáreas			
62/63	690	335	260	95	3.535	3.535	983,0	577,0	147,0	40,0
63/64	670	330	240	100	3.535	3.535	873,0	528,0	95,0	22,4
64/65*	750	348	305	97	1.200	1.200	1.172,6	591,9	142,5	56,6
65/66*	770	380	300	90	1.300	1.300	1.181,3	626,9	129,6	81,3
66/67*	1.360,0	722,0	150,0	94,0
SUPERFICIE COSECHADA										
	Hectáreas						Miles de hectáreas			
62/63	665	335	235	95	909	909	756,2	429,3	109,0	31,7
63/64	670	330	240	100	909	909	732,8	454,3	66,8	20,2
64/65*	739	348	305	86	299	299	1.015,4	506,7	123,8	53,4
65/66*	717	380	255	82	266	266	1.022,7	576,5	121,6	45,2
66/67
PRODUCCION										
	Toneladas						Miles de toneladas			
62/63	340	153	141	46	63.630	63.630	462,0	267,0	57,0	23,0
63/64	320	98	168	54	64.540	64.540	460,0	285,0	30,8	15,8
64/65*	380	100	230	50	20.930	20.930	757,0	378,4	81,2	63,9
65/66*	320	110	165	45	13.190	13.190	782,0	495,0	76,4	26,0
66/67

Periodo	Girasol			Lino textil			Lúpulo		
	Entre Ríos	Santa Fe	Resto del país	Total	Buenos Aires	Santa Fe	Total	Río Negro	Resto del país
SUPERFICIE SEMBRADA									
	Miles de hectáreas			Hectáreas					
62/63	31,1	155,0	32,9	4.040	1.890	2.150	246	141	105
63/64	34,7	156,0	36,9	2.140	2.080	60	175	115	60
64/65*	49,7	278,0	53,9	3.200	2.500	700	164	107	57
65/66*	66,7	229,4	47,4	3.400	3.000	400	168	112	56
66/67*	90,0	254,0	50,0
SUPERFICIE COSECHADA									
	Miles de hectáreas			Hectáreas					
62/63	28,0	136,0	22,2	3.930	1.890	2.040	194	136	58
63/64	33,2	141,2	17,1	2.130	2.080	50	158	110	48
64/65*	40,3	253,9	37,3	3.146	2.500	646	156	101	55
65/66*	58,3	198,4	22,7	3.320	2.920	400	165	112	53
66/67
PRODUCCION									
	Miles de toneladas			Toneladas					
62/63	17,7	81,6	15,7	15.500	7.750	7.750	131	94	37
63/64	21,6	97,7	9,1	9.130	9.040	90	108	70	38
64/65*	22,8	183,4	27,3	13.560	11.960	1.600	114	75	39
65/66*	27,3	143,0	14,3	12.040	10.800	1.240	129	92	37
66/67

NOTA: Cifras actualizadas al 31 de marzo de 1967. FUENTE: Secretaría de Estado de Agricultura y Ganadería de la Nación.

Estadística agrícola

CULTIVOS INDUSTRIALES

Período	Maíz de Guinea					Mandioca					
	Total	Buenos Aires	Entre Ríos	Santiago del Estero	Resto del país	Total	Corrientes	Chaco	Formosa	Misiones	Resto del país
SUPERFICIE SEMBRADA											
Miles de hectáreas											
62/63	25,6	21,8	1,1	1,3	1,4	20,6	4,2	1,8	1,9	12,7	—
63/64*	32,1	25,9	1,3	2,2	2,7	23,1	5,2	2,8	1,6	13,5	—
64/65*	37,3	29,8	1,4	3,4	2,7	24,9	6,6	2,9	2,5	12,8	0,1
65/66*	36,8	29,8	1,3	3,5	2,2	25,3	6,7	3,0	2,2	13,3	0,1
66/67*	40,3	32,3	1,5	4,5	2,0	26,9	7,5	3,3	2,5	13,5	0,1
SUPERFICIE COSECHADA											
Miles de hectáreas											
62/63	18,7	15,7	1,0	0,9	1,1	19,1	4,0	1,7	1,9	11,5	—
63/64*	21,3	16,5	1,1	1,8	1,9	20,8	4,9	2,6	1,6	11,7	—
64/65*	24,7	19,4	1,0	2,7	1,6	23,4	6,1	2,7	2,0	12,5	0,1
65/66*	23,5	17,6	1,2	3,0	1,7	20,8	4,0	1,9	1,5	13,2	0,2
66/67
PRODUCCION											
Miles de toneladas											
	Paja	Semilla	Paja	Semilla	Paja	Semilla	Paja	Semilla	Paja	Semilla	
62/63	19,0	15,0	16,4	13,4	0,5	0,5	1,2	0,5	0,9	0,6	231,1
63/64*	20,4	16,5	16,8	13,7	1,1	0,6	1,6	1,4	0,9	0,8	240,2
64/65*	26,1	19,7	21,7	17,1	0,9	0,4	2,4	1,9	1,1	0,3	260,4
65/66*	35,0	16,8	29,2	13,4	1,6	0,7	3,0	2,3	1,2	0,4	240,5
66/67
Maní											
Menta											
Período	Maní			Menta							
	Total	Córdoba	Santa Fe	Resto del país	Total	Jujuy	Mendoza	Misiones	Salta	Resto del país	
SUPERFICIE SEMBRADA											
Miles de hectáreas				Hectáreas							
62/63*	279,3	274,6	1,0	3,7	3.150	222	2.850	—	78	—	
63/64*	361,7	357,7	1,1	2,9	3.210	280	2.882	—	48	—	
64/65*	388,5	383,6	0,5	4,4	3.510	240	2.860	250	40	120	
65/66*	351,1	346,3	0,4	4,4	3.500	230	2.880	200	78	112	
66/67*	340,0	335,6	0,2	4,2	
SUPERFICIE COSECHADA											
Miles de hectáreas				Hectáreas							
62/63*	266,1	261,8	0,9	3,4	3.148	222	2.850	—	76	—	
63/64*	344,3	340,6	1,0	2,7	3.210	280	2.882	—	48	—	
64/65*	378,4	374,5	0,2	3,7	3.469	234	2.860	250	38	87	
65/66*	333,3	330,0	0,2	3,1	3.465	223	2.880	190	78	94	
66/67	
PRODUCCION											
Miles de toneladas				Toneladas							
62/63*	312,0	307,2	1,1	3,7	24.850	5.550	17.100	—	2.200	—	
63/64*	333,0	329,7	1,2	2,1	25.080	6.440	17.290	—	1.350	—	
64/65*	439,3	435,9	0,2	3,2	26.970	4.680	17.160	4.000	722	408	
65/66*	410,8	407,5	0,4	2,9	27.860	4.460	17.280	3.800	1.648	672	
66/67	

NOTA: Cifras actualizadas al 31 de marzo de 1967. FUENTE: Secretaría de Estado de Agricultura y Ganadería de la Nación.

Estadística agrícola

CULTIVOS INDUSTRIALES

Periodo	Mimbre			Nabo		Soja			
	Total	Buenos Aires	Resto del país	Total	Buenos Aires	Total	Buenos Aires	Córdoba	Misiones
SUPERFICIE SEMBRADA									
Hectáreas									
62/63	745	704	41	1.640	1.640	21.110	4.000	815	1.100
63/64*	650	605	45	2.800	2.800	13.700	6.050	750	1.280
64/65*	660	610	50	1.400	1.400	17.560	2.300	—	8.132
65/66*	670	615	55	1.150	1.150	16.575	1.500	—	8.545
66/67*	18.000	1.850	—	9.500
SUPERFICIE COSECHADA									
Hectáreas									
62/63	645	604	41	1.510	1.510	19.302	3.850	815	1.027
63/64*	594	553	41	2.800	2.800	12.220	5.880	750	817
64/65*	660	610	50	1.400	1.400	16.422	2.207	—	8.044
65/66*	530	475	55	1.150	1.150	15.689	1.435	—	8.440
66/67
PRODUCCION									
Toneladas									
62/63	2.740	2.412	328	1.270	1.270	18.920	4.620	1.053	981
63/64*	3.090	2.764	326	4.180	4.180	14.000	7.400	900	700
64/65*	3.450	3.050	400	1.600	1.600	17.000	2.170	—	9.300
65/66*	2.340	1.900	440	2.380	2.380	18.000	1.750	—	9.900
66/67

Periodo	Soja			Tabaco					
	Santa Fe	Tucumán	Resto del país	Total	Corrientes	Jujuy	Misiones	Salta	Resto del país
SUPERFICIE SEMBRADA									
Hectáreas			Miles de hectáreas						
62/63	12.895	1.400	900	49,7	26,7	3,6	9,8	8,0	1,6
63/64	4.440	1.140	40	54,0	26,6	4,0	10,9	10,7	1,8
64/65*	4.235	2.312	581	56,9	26,7	4,6	11,9	12,0	1,3
65/66*	4.000	2.230	300	64,3	29,0	6,6	12,8	14,0	1,9
66/67*	2.900	2.350	1.400	60,8	27,0	4,8	12,7	14,3	2,0
SUPERFICIE COSECHADA									
Hectáreas			Miles de hectáreas						
62/63	11.860	1.300	450	41,5	20,5	3,6	9,0	7,0	1,4
63/64	3.810	935	35	44,2	19,7	4,0	9,6	9,4	1,5
64/65*	3.670	2.048	486	47,9	20,9	4,6	10,4	10,5	1,5
65/66*	3.570	1.994	250	47,8	15,7	6,4	11,4	12,6	1,7
66/67
PRODUCCION									
Toneladas			Miles de toneladas						
62/63	10.409	1.690	167	55,0	27,7	3,5	14,8	7,7	1,3
63/64	3.740	1.220	40	48,6	20,6	4,3	11,5	11,0	1,4
64/65*	2.970	2.210	350	52,5	20,0	6,0	13,7	11,3	1,5
65/66*	3.770	2.400	180	44,7	9,4	8,0	11,5	14,3	1,5
66/67

NOTA: Cifras actualizadas al 31 de marzo de 1967. FUENTE: Secretaría de Estado de Agricultura y Ganadería de la Nación.

CULTIVOS INDUSTRIALES

Período	Tártago					Té			Tung		
	Total	Corrientes	Chaco	Entre Ríos	Resto del país	Total	Corrientes	Misiones	Total	Corrientes	Misiones
SUPERFICIE SEMBRADA Miles de hectáreas											
61/62	8,5	2,0	1,8	4,2	0,5	28,1	2,1	26,0	48,1	0,6	47,5
62/63	9,4	2,1	3,2	4,1	—	27,1	2,3	24,8	50,3	0,7	49,6
63/64*	9,7	2,2	2,0	5,4	0,1	26,8	2,4	24,4	50,9	0,5	50,4
64/65*	8,2	3,0	0,9	4,3	—	26,4	1,9	24,5	52,5	2,1	50,4
65/66*	7,5	4,5	0,6	2,4	—	26,4	1,9	24,5	54,6	1,8	52,8
SUPERFICIE COSECHADA Miles de hectáreas											
61/62	7,5	1,7	1,6	3,6	0,6	13,0	1,9	11,1	48,1	0,6	47,5
62/63	8,8	2,0	3,0	3,8	—	16,2	1,7	14,5	48,2	0,5	47,7
63/64*	8,4	1,8	1,9	4,6	0,1	18,2	1,9	16,3	50,9	0,5	50,4
64/65*	7,0	2,7	0,9	3,4	—	19,0	1,6	17,4	48,0	2,0	46,0
65/66*	6,1	3,6	0,6	1,9	—	23,8	1,9	21,9	54,6	1,8	52,8
PRODUCCION Miles de toneladas											
61/62	6,1	1,7	1,5	2,3	0,6	26,6	2,9	23,7	109,9	0,5	109,4
62/63	6,1	1,3	2,5	2,3	—	49,8	3,4	46,4	125,0	0,5	124,5
63/64*	4,9	1,0	1,4	2,5	—	56,1	4,9	51,2	108,0	0,4	107,6
64/65*	4,4	2,7	0,6	1,1	—	61,5	5,6	55,9	41,8	1,8	40,0
65/66*	3,7	2,7	0,4	0,6	—	83,6	7,7	75,9	174,5	1,6	172,9

Viñas

Período	Total	Provincias								
		Buenos Aires	Catamarca	Córdoba	La Rioja	Mendoza	Río Negro	Salta	San Juan	Resto del país
SUPERFICIE SEMBRADA Miles de hectáreas										
61/62	245,1	2,3	2,5	1,8	4,7	167,5	15,1	1,5	46,2	3,5
62/63	253,0	2,3	2,4	1,9	4,5	172,0	16,8	2,1	47,3	3,7
63/64*	261,0	2,2	2,1	2,1	4,7	178,0	17,7	2,3	47,8	4,1
64/65*	267,0	2,2	2,4	2,3	4,3	183,0	18,0	1,9	48,5	4,4
65/66*	270,5	2,2	2,7	2,8	4,3	185,0	18,3	1,9	49,3	4,5
SUPERFICIE COSECHADA Miles de hectáreas										
61/62	244,3	2,3	2,5	1,8	4,3	167,5	15,0	1,5	46,2	3,2
62/63	252,4	2,2	2,2	1,8	4,5	172,0	16,7	2,1	47,3	3,6
63/64*	259,1	2,2	2,0	2,0	4,7	177,7	16,8	2,2	47,8	3,7
64/65*	264,7	2,2	1,9	2,2	4,3	182,8	17,2	1,7	48,3	4,1
65/66*	268,8	2,2	2,7	2,2	4,3	185,0	17,5	1,7	49,3	3,9
PRODUCCION Miles de toneladas										
61/62	2.247,0	25,5	23,2	14,3	41,5	1.300,0	161,5	20,0	635,0	26,0
62/63	2.376,0	25,4	22,9	16,7	39,4	1.404,0	175,3	26,5	633,7	32,1
63/64*	2.370,0	24,5	23,5	17,7	41,5	1.302,0	104,1	27,4	802,0	27,3
64/65*	2.290,0	21,7	25,0	16,2	36,6	1.308,0	100,5	18,9	730,0	33,1
65/66*	2.625,0	27,5	39,0	18,3	35,4	1.488,0	147,0	18,9	816,0	34,9

NOTA: Cifras actualizadas al 31 de marzo de 1967. FUENTE: Secretaría de Estado de Agricultura y Ganadería de la Nación.

Estadística agrícola

3. — FORRAJERAS

Alfalfa

Periodo	Total	Buenos Aires	Córdoba	Entre Ríos	La Pampa	Mendoza	R'ó Negro	San Juan	San Luis	Santa Fe	Santiago del Estero	Resto del país
SUPERFICIE SEMBRADA Miles de hectáreas												
61/62	7.170,0	2.928,0	1.817,9	123,0	322,3	53,4	27,6	16,7	71,6	1.659,2	74,9	75,4
62/63	6.450,1	2.408,1	1.743,7	63,9	315,8	50,9	20,5	13,1	73,5	1.603,3	82,5	74,8
63/64	6.444,0	2.373,8	1.739,1	65,1	415,2	49,3	20,7	13,2	57,8	1.549,9	85,5	74,4
64/65*	6.060,0	2.259,8	1.698,0	66,0	435,4	48,7	20,5	13,0	48,8	1.316,9	82,3	70,6
65/66*	5.921,3	2.057,9	1.729,9	60,2	445,0	49,1	19,5	13,1	49,6	1.348,1	83,9	65,0
SUPERFICIE COSECHADA (Pasto) Miles de hectáreas												
61/62	1.130,0	304,9	260,8	69,1	3,6	40,1	14,2	8,9	31,0	346,4	22,5	28,5
62/63	1.070,2	281,5	343,7	31,6	3,6	41,7	10,6	6,5	28,1	266,8	33,7	22,4
63/64	1.025,9	322,8	267,5	31,5	10,4	40,3	11,9	7,7	21,0	257,4	34,1	21,3
64/65*	1.003,1	327,8	279,8	33,3	9,8	40,4	10,8	7,7	16,0	223,7	30,7	23,1
65/66*	970,9	283,6	297,0	41,3	4,7	40,9	10,1	8,0	14,2	218,5	32,2	20,4
PRODUCCION (Pasto) Miles de toneladas												
61/62	6.806,0	1.696,0	1.846,0	411,0	4,1	269,0	96,1	65,9	213,0	1.793,0	173,0	238,9
62/63	6.524,5	1.484,0	1.837,0	258,0	4,1	274,5	77,8	51,0	164,0	1.992,0	211,0	171,1
63/64	6.133,0	1.795,7	1.313,4	259,0	15,2	274,7	93,4	62,0	91,3	1.860,0	204,3	164,0
64/65*	5.508,0	1.892,8	950,0	246,8	18,0	270,5	83,4	57,0	87,8	1.521,5	203,5	176,7
65/66*	5.644,0	1.629,7	1.313,6	320,7	8,2	278,5	75,9	66,5	36,1	1.546,8	209,8	158,2
SUPERFICIE PARA PASTOREO (1) Miles de hectáreas												
61/62	5.179,0	2.368,4	1.353,9	43,6	288,5	7,8	7,3	7,5	36,7	988,4	35,2	41,7
62/63	5.301,3	2.119,5	1.355,2	32,3	299,5	7,4	6,5	6,3	43,3	1.334,6	45,5	51,2
63/64	5.342,5	2.046,2	1.434,7	33,5	384,4	7,8	6,2	5,3	33,8	1.291,0	47,7	51,9
64/65*	4.934,5	1.915,2	1.355,0	32,8	399,7	6,9	6,7	5,3	29,0	1.090,6	47,3	46,0
65/66*	4.863,0	1.758,6	1.382,5	18,9	434,4	6,7	5,9	5,1	33,6	1.127,0	47,4	42,9
SUPERFICIE COSECHADA (Semilla) Hectáreas												
61/62	85.700	16.000	47.500	10	6.800	2.150	4.300	300	1.500	2.150	3.500	1.490
62/63	78.600	7.100	44.800	10	12.700	1.800	3.360	210	2.100	1.900	3.300	1.320
63/64	75.600	4.800	36.900	11	20.500	1.300	2.600	180	2.960	1.500	3.700	1.149
64/65*	122.400	16.800	63.200	—	25.900	1.400	3.000	40	3.850	2.600	4.300	1.310
65/66*	87.400	15.790	50.420	—	5.950	1.500	3.570	50	1.850	2.650	4.290	1.330
PRODUCCION (Semilla) Toneladas												
61/62	12.600	2.300	5.400	1	450	900	1.800	130	200	200	800	419
62/63	11.600	850	6.700	1	840	650	1.200	80	200	190	600	289
63/64	7.900	600	3.100	1	1.500	470	700	70	320	140	700	299
64/65*	17.300	2.240	9.500	—	2.150	496	1.200	16	395	257	690	356
65/66*	11.900	1.830	6.240	—	350	580	1.550	20	163	285	510	372

(1) A partir del período 62/63 incluye las cifras correspondientes a alfalfas nuevos. **NOTA:** Cifras actualizadas al 31 de marzo de 1967. **FUENTE:** Secretaría de Estado de Agricultura y Ganadería de la Nación.

Estadística agrícola

FORRAJERAS

Período	Pasto romano				Sorgo azucarado						
	Total	Córdoba	Santa Fe	Resto del país	Total	Buenos Aires	Córdoba	La Pampa	San Luis	Santa Fe	Resto del país
	Hectáreas				Miles de hectáreas						
62/63	52.750	19.500	32.800	450	562,4	113,3	208,8	52,8	30,6	107,5	49,4
63/64*	39.600	16.500	22.200	900	590,5	122,6	214,8	59,4	34,8	104,3	54,6
64/65*	34.700	16.000	18.000	700	590,0	127,0	200,9	54,5	37,5	109,7	60,4
65/66*	14.200	—	14.120	80	646,7	146,3	199,7	88,8	30,6	117,8	63,5
66/67*	689,0	172,0	200,5	98,2	24,4	127,5	66,4
	Hectáreas				Miles de hectáreas						
62/63	2.400	500	1.900	—	138,6	11,7	71,7	32,8	11,0	6,6	4,8
63/64*	2.000	200	1.800	—	135,2	38,8	50,8	26,0	7,4	5,2	7,0
64/65*	1.800	150	1.650	—	130,5	36,1	54,6	20,8	10,6	5,1	3,3
65/66*	1.330	—	1.330	—	153,7	49,5	63,3	19,8	7,3	8,5	5,3
66/67
	Toneladas				Miles de toneladas						
62/63	1.300	400	900	—	131,2	7,3	76,5	28,7	6,0	7,6	5,1
63/64*	1.100	160	940	—	117,3	40,7	48,3	11,0	4,5	5,9	6,9
64/65*	1.000	130	870	—	119,5	28,2	60,0	14,0	8,6	5,2	3,5
65/66*	800	—	800	—	148,0	37,7	74,9	12,3	5,4	11,3	6,4
66/67
	Sorgo granifero										
Período	Total	Buenos Aires	Córdoba	Chaco	Entre Ríos	La Pampa	Santa Fe	Resto del país			
	SUPERFICIE SEMBRADA										
	Miles de hectáreas										
62/63	1.071,5	307,0	287,0	15,2	38,4	49,1	358,0	16,8			
63/64*	1.218,4	288,2	318,6	16,7	49,4	45,3	463,6	36,6			
64/65*	1.246,0	262,6	333,9	17,4	68,5	56,2	458,5	48,9			
65/66*	1.345,5	246,9	363,0	22,6	104,7	119,1	446,4	42,8			
66/67*	1.467,0	264,0	394,0	19,3	134,2	140,1	471,4	44,0			
	SUPERFICIE COSECHADA										
	Miles de hectáreas										
62/63	573,5	100,0	181,2	11,4	17,0	31,0	219,1	13,8			
63/64*	723,5	175,3	149,0	9,3	22,8	19,5	323,4	24,2			
64/65*	587,8	107,3	154,3	16,6	22,5	23,0	228,0	36,1			
65/66*	844,0	147,6	240,7	21,9	65,5	26,7	317,8	23,8			
66/67			
	PRODUCCION										
	Miles de toneladas										
62/63	952,2	143,2	311,7	24,1	18,5	33,8	401,5	19,4			
63/64*	1.267,0	315,0	232,7	14,1	29,0	11,5	622,5	42,2			
64/65*	857,0	152,5	240,0	43,7	23,4	11,6	324,7	61,1			
65/66*	2.130,0	275,4	591,0	55,8	127,0	14,4	1.028,3	38,1			
66/67			

NOTA: Cifras actualizadas al 31 de marzo de 1967. FUENTE: Secretaría de Estado de Agricultura y Ganadería de la Nación.

Estadística agrícola

FORRAJERAS

Período	Sorgo negro o garaví						
	Total	Buenos Aires	Córdoba	San Luis	Santa Fe	Santiago del Estero	Resto del país
	SUPERFICIE SEMBRADA						
	Miles de hectáreas						
62/63	121,7	4,7	47,9	14,1	25,5	15,6	13,9
63/64*	122,1	5,5	48,5	17,0	19,9	16,9	14,3
64/65*	103,6	5,0	41,5	20,2	19,6	7,4	9,9
65/66*	96,2	4,5	45,3	16,5	13,0	5,5	11,4
66/67*	87,6	4,5	45,9	13,0	12,0	1,4	10,8
	SUPERFICIE COSECHADA						
	Miles de hectáreas						
62/63	28,4	0,4	14,0	6,0	1,2	0,7	6,1
63/64*	22,5	2,5	9,5	4,0	0,6	1,1	4,5
64/65*	18,0	1,7	7,8	5,0	0,5	0,4	2,8
65/66*	20,1	2,5	9,5	5,0	1,0	0,6	1,5
66/67
	PRODUCCION						
	Miles de toneladas						
62/63	20,2	0,2	12,6	3,5	0,7	0,2	3,0
63/64*	14,5	2,4	6,9	2,4	0,4	0,4	2,0
64/65*	13,6	1,3	6,7	4,1	0,3	0,1	1,1
65/66*	14,3	1,4	8,3	3,0	0,8	0,2	0,6
66/67
	Sudán grass						
Período	Total	Buenos Aires	Córdoba	Entre Ríos	Santa Fe	Resto del país	
	SUPERFICIE SEMBRADA						
	Miles de hectáreas						
62/63*	562,2	275,7	119,5	15,3	132,9	18,8	
63/64*	563,0	291,8	125,3	15,8	112,9	17,2	
64/65*	565,3	287,4	116,7	19,3	123,0	18,9	
65/66*	560,3	291,3	108,8	17,4	123,6	19,2	
66/67*	571,0	285,0	113,0	31,6	123,5	17,9	
	SUPERFICIE COSECHADA						
	Miles de hectáreas						
62/63*	85,0	32,6	32,4	4,2	9,8	6,0	
63/64*	102,6	49,5	35,9	3,0	10,0	4,2	
64/65*	83,7	45,9	20,1	2,3	11,4	4,0	
65/66*	105,4	57,2	30,2	3,3	13,5	1,1	
66/67	
	PRODUCCION						
	Miles de toneladas						
62/63*	67,4	23,7	28,3	3,1	8,3	4,0	
63/64*	88,2	48,2	27,2	2,6	8,7	4,5	
64/65*	68,4	40,4	14,9	1,9	9,2	2,0	
65/66*	93,6	46,7	28,2	4,6	13,6	0,5	
66/67	

NOTA: Cifras actualizadas al 31 de marzo de 1967. FUENTE: Secretaría de Estado de Agricultura y Ganadería de la Nación.

4. — FRUTAS

Producción en toneladas

Periodo	Banana							Cereza y guinda			
	Total	Corrientes	Chaco	Formosa	Misiones	Salta	Resto del país	Total	Buenos Aires	Mendoza	Resto del país
62/63	36.380	3.850	703	31.210	375	100	142	2.350	770	1.310	270
63/64	65.500	2.085	770	60.650	482	1.513	—	1.870	570	1.050	250
64/65*	37.000	1.170	2.150	26.100	1.000	6.580	—	2.170	800	1.060	310
65/66*	103.760	428	5.430	78.650	4.132	15.120	—	1.760	900	600	260
66/67*	—	1.800	700	800	300

Periodo	Ciruela					Damasco						
	Total	Buenos Aires	Mendoza	Santa Fe	Resto del país	Total	Buenos Aires	Mendoza	San Juan	San Luis	Santa Fe	Resto del país
62/63	39.000	9.600	21.700	4.360	3.340	13.400	1.160	6.790	3.760	554	750	386
63/64	43.000	6.100	29.100	3.760	4.040	13.450	850	7.840	3.400	250	650	460
64/65*	43.700	11.800	22.600	4.550	4.750	12.100	1.300	6.770	2.520	170	740	600
65/66*	41.200	7.200	26.200	3.600	4.200	12.700	1.000	6.400	4.300	100	500	400
66/67*	62.800	11.400	42.400	3.700	5.300	17.500	1.500	11.300	3.200	80	900	520

Periodo	Durazno									
	Total	Buenos Aires	Córdoba	La Rioja	Mendoza	Río Negro	San Juan	Santa Fe	Resto del país	
62/63	186.000	79.000	2.000	3.550	64.800	2.600	2.350	29.500	2.200	
63/64*	158.000	55.700	4.550	2.400	65.600	4.700	1.990	21.300	1.760	
64/65*	238.000	128.000	12.000	2.300	56.400	5.050	1.800	29.000	3.450	
65/66*	113.000	33.800	1.670	1.220	47.300	1.640	1.800	22.400	3.170	
66/67*	202.500	93.300	3.000	1.060	76.400	3.200	1.400	20.800	3.340	

Periodo	Higo								
	Total	Cafamarca	Córdoba	La Rioja	Mendoza	San Juan	San Luis	Santa Fe	Resto del país
61/62	5.596	297	179	726	771	1.550	394	1.622	57
62/63	5.700	307	145	730	670	1.620	384	1.776	68
63/64	5.530	287	224	726	725	1.600	267	1.645	56
64/65*	6.770	260	837	760	597	1.542	208	2.530	36
65/66*	5.690	250	690	780	598	1.710	168	1.294	200

NOTA: Cifras actualizadas al 31 de marzo de 1967. FUENTE: Secretaría de Estado de Agricultura y Ganadería de la Nación.

Estadística agrícola

FRUTAS

Producción en toneladas

Período	Limon									
	Total	Buenos Aires	Corrientes	Entre Rios	Jujuy	Misiones	Salta	Santa Fe	Tucumán	Resto del país
61/62	82.000	15.350	7.800	5.060	9.850	3.460	5.760	3.600	28.600	2.520
62/63	79.300	14.300	6.100	5.150	9.880	2.550	4.750	3.750	30.200	2.620
63/64*	79.000	16.150	4.450	4.650	9.950	2.400	5.800	2.400	31.000	2.200
64/65*	70.000	10.350	5.680	2.380	8.800	1.920	5.970	1.940	30.570	2.390
65/66*	87.000	20.300	6.000	3.600	12.000	3.100	7.400	2.440	29.900	2.260

Período	Mandarina									
	Total	Buenos Aires	Corrientes	Entre Rios	Jujuy	Salta	Santa Fe	Santiago del Estero	Tucumán	Resto del país
61/62	166.000	28.250	9.750	79.800	7.500	4.350	19.300	2.775	10.260	4.015
62/63	195.000	28.100	11.750	108.000	7.500	2.950	18.860	5.200	8.400	4.240
63/64*	187.200	35.550	28.300	82.250	7.550	2.950	14.750	3.310	8.170	4.370
64/65*	101.000	14.900	13.900	30.000	8.400	3.500	12.900	5.540	7.300	4.560
65/66*	166.000	50.600	15.100	61.200	6.700	4.430	18.800	1.830	2.580	4.760

Período	Manzana							
	Total	Buenos Aires	Chubut	Mendoza	Neuquén	Río Negro	San Juan	Resto del país
62/63	474.000	30.500	740	72.600	54.000	306.300	5.300	4.560
63/64*	371.000	23.000	760	98.500	34.400	202.400	7.940	4.000
64/65*	544.100	36.800	7.500	106.200	53.100	326.300	9.300	4.900
65/66*	414.000	17.000	11.600	63.100	44.000	263.000	9.800	5.500
66/67*	571.700	31.300	11.900	52.500	69.300	394.000	7.400	5.300

Período	Membrillo						
	Total	Buenos Aires	Mendoza	Río Negro	San Juan	Tucumán	Resto del país
62/63	15.000	2.100	8.850	1.530	1.000		1.372
63/64*	18.000	1.370	11.700	2.550	1.060	148	1.170
64/65*	19.800	1.650	10.150	4.340	1.250	730	1.680
65/66*	15.000	1.400	8.800	1.400	1.200	570	1.630
66/67*	19.300	2.300	11.700	2.100	1.100	400	1.700

NOTA: Cifras actualizadas al 31 de marzo de 1967. FUENTE: Secretaría de Estado de Agricultura y Ganadería de la Nación.

Estadística agrícola

FRUTAS

Producción en toneladas

Período	Naranja										
	Total	Buenos Aires	Corrientes	Chaco	Entre Ríos	Jujuy	Misiones	Salta	Santa Fe	Tucumán	Resto del país
61/62	518.000	60.300	214.000	7.700	51.500	27.100	45.000	50.000	19.000	34.000	9.400
62/63	496.500	61.000	211.000	10.100	49.000	27.200	32.800	48.500	19.000	28.400	9.500
63/64*	528.000	76.200	218.000	8.610	68.530	27.450	30.900	49.700	13.200	27.550	7.860
64/65*	420.000	41.750	155.860	11.470	52.370	25.000	35.900	55.500	7.030	27.630	7.490
65/66*	581.000	141.700	231.200	9.000	37.300	23.200	33.800	57.900	12.500	27.600	6.800

Período	Nuez							
	Total	Catamarca	Córdoba	La Rioja	Mendoza	Río Negro	San Luis	Resto del país
61/62	5.379	493	101	350	3.880	207	97	251
62/63	4.450	500	106	358	2.795	278	103	310
63/64*	4.430	514	118	547	2.630	190	132	299
64/65*	4.780	491	170	860	2.660	117	115	367
65/66*	4.943	529	146	876	2.559	152	116	565

Período	Palta					Pera					
	Total	Jujuy	Salta	Tucumán	Resto del país	Total	Buenos Aires	Mendoza	Neuquén	Río Negro	Resto del país
62/63	2.900	501	759	1.587	53	98.000	6.930	25.000	3.500	59.000	3.570
63/64*	3.030	537	739	1.661	93	105.200	5.320	26.400	3.720	66.500	3.260
64/65*	3.520	575	1.135	1.785	25	86.600	3.800	18.780	3.830	55.500	4.690
65/66*	4.213	571	1.011	2.618	13	82.000	5.000	18.500	3.500	51.300	3.700
66/67*	109.400	5.300	25.500	4.600	69.100	4.900

Período	Pomelo						
	Total	Buenos Aires	Corrientes	Entre Ríos	Jujuy	Salta	Resto del país
61/62	47.300	9.330	7.250	10.000	4.600	12.000	4.120
62/63	49.500	9.300	6.930	11.730	4.650	13.000	3.890
63/64*	60.500	11.400	7.360	19.700	4.730	13.050	4.260
64/65*	72.300	12.770	13.250	17.320	4.000	16.070	8.890
65/66*	76.000	18.300	11.200	14.900	4.700	16.300	10.600

* Cifras actualizadas al 31 de marzo de 1967. FUENTE: Secretaría de Estado de Agricultura y Ganadería de la Nación.

Estadística agrícola

5. — HORTALIZAS

Periodo	Ajo									
	Total	Buenos Aires	Córdoba	Jujuy	Mendoza	San Juan	Santa Fe	Santiago del Estero	Tucumán	Resto del país
	SUPERFICIE SEMBRADA Hectáreas									
62/63	7.300	3.850	490	520	520	240	200	390	250	840
63/64*	7.300	3.750	440	240	1.040	250	140	380	270	790
64/65*	9.300	4.450	410	270	1.460	270	150	500	340	1.450
65/66*	8.350	3.870	300	300	1.630	280	150	370	320	1.130
66/67*	8.500	4.020	390	310	1.700	270	150	320	330	1.010
	SUPERFICIE COSECHADA Hectáreas									
62/63	6.817	3.637	470	515	520	239	192	275	223	746
63/64*	6.965	3.639	424	240	1.036	244	140	293	241	708
64/65*	8.731	4.307	234	265	1.460	267	150	388	326	1.334
65/66*	8.104	3.825	294	295	1.619	275	150	315	308	1.023
66/67*	8.210	3.907	375	310	1.693	270	148	265	316	926
	PRODUCCION Toneladas									
62/63	30.200	14.300	2.100	2.900	3.050	1.450	1.000	950	1.030	3.420
63/64*	33.700	16.400	1.900	1.400	6.150	1.500	740	1.000	1.170	3.440
64/65*	43.800	19.600	930	1.530	9.800	1.650	860	1.360	1.600	6.470
65/66*	41.400	18.700	1.210	1.700	9.600	1.750	910	1.040	1.430	5.050
66/67*	41.800	18.900	1.650	1.750	10.100	1.900	740	900	1.450	4.410

Periodo	Alcaucil				Apio				
	Total	Buenos Aires	Santa Fe	Resto del país	Total	Buenos Aires	Mendoza	Santa Fe	Resto del país
	SUPERFICIE SEMBRADA Hectáreas								
61/62	1.500	1.200	140	160	500	200	100	120	80
62/63	1.550	1.210	140	200	500	210	110	100	80
63/64*	1.450	1.090	140	220	450	160	110	100	80
64/65*	1.000	650	140	210	400	110	110	70	110
65/66*	1.150	760	160	230	450	130	120	90	110
	SUPERFICIE COSECHADA Hectáreas								
61/62	1.436	1.168	128	140	483	196	100	115	72
62/63	1.502	1.179	133	190	452	172	106	100	74
63/64*	1.414	1.063	138	213	418	147	104	95	72
64/65*	990	646	140	204	376	109	102	70	95
65/66*	1.125	750	160	215	399	107	114	75	103
	PRODUCCION Toneladas								
61/62	17.600	13.960	2.280	1.360	36.990	13.230	3.500	7.470	2.790
62/63	18.300	14.050	2.300	1.950	24.900	9.970	8.530	4.000	2.400
63/64*	14.650	11.650	600	2.400	20.750	5.850	6.770	5.880	2.250
64/65*	14.050	9.600	2.350	2.100	17.850	6.450	6.670	2.090	2.640
65/66*	19.500	14.800	2.500	2.200	19.000	6.370	7.450	2.250	2.930

NOTA: Cifras actualizadas al 31 de marzo de 1967. FUENTE: Secretaría de Estado de Agricultura y Ganadería de la Nación.

Estadística agrícola

HORTALIZAS

Periodo	Arveja verde							
	Total	Buenos Aires	Jujuy	Mendoza	Santa Fe	Santiago del Estero	Tucumán	Resto del país
SUPERFICIE SEMBRADA Hectáreas								
62/63	12.250	3.290	430	540	3.300	780	2.240	1.670
63/64*	11.900	3.430	460	530	2.960	680	2.130	1.710
64/65*	12.550	3.490	460	590	2.930	630	2.680	1.770
65/66*	15.150	3.740	550	660	5.450	510	2.470	1.770
66/67*	15.100	3.700	590	690	4.880	630	2.510	2.100
SUPERFICIE COSECHADA Hectáreas								
62/63	11.336	3.206	430	539	3.090	585	2.056	1.430
63/64*	9.733	2.040	460	524	2.655	537	1.954	1.563
64/65*	11.712	3.411	460	581	2.749	518	2.408	1.585
65/66*	13.716	3.570	545	660	4.928	374	2.192	1.447
66/67*	13.626	3.351	585	689	4.453	522	2.127	1.899
PRODUCCION Toneladas								
62/63	41.800	9.800	1.410	4.450	11.600	1.170	10.000	3.370
63/64*	32.700	4.000	1.470	4.150	8.350	1.260	9.450	4.020
64/65*	42.900	10.900	1.470	4.350	9.600	1.210	10.850	4.520
65/66*	47.200	11.700	1.740	4.800	14.750	690	9.200	4.320
66/67*	41.500	9.650	1.870	5.050	10.750	1.040	7.900	5.240

Periodo	Arveja seca					Batata		
	Total	Buenos Aires	Santa Fe	Tucumán	Resto del país	Total	Buenos Aires	Córdoba
SUPERFICIE SEMBRADA Hectáreas								
62/63	20.850	6.610	10.740	1.120	2.380	39.600	11.000	4.830
63/64*	20.700	6.840	10.750	1.060	2.050	38.500	10.550	3.340
64/65*	21.450	6.960	11.330	1.150	2.010	40.100	10.300	2.100
65/66*	20.950	7.170	10.760	1.120	1.900	43.350	10.550	2.500
66/67	19.550	6.850	9.550	1.150	2.000	44.300	9.700	3.600
SUPERFICIE COSECHADA Hectáreas								
62/63	19.350	6.087	10.435	1.045	1.783	36.454	10.502	4.637
63/64*	16.025	3.617	9.968	977	1.463	34.598	9.910	3.322
64/65*	20.355	6.757	11.110	1.094	1.394	35.930	10.119	2.069
65/66*	19.832	6.841	10.538	1.067	1.386	36.211	10.441	2.308
66/67
PRODUCCION Toneladas								
62/63	27.400	8.600	15.700	1.600	1.500	365.500	86.800	55.850
63/64*	16.800	2.800	11.300	1.500	1.200	341.500	69.050	41.900
64/65*	35.000	11.550	20.700	1.550	1.200	340.500	78.900	24.800
65/66*	33.000	11.150	19.300	1.450	1.100	362.200	100.500	29.900
66/67

NOTA: Cifras actualizadas al 31 de marzo de 1967. FUENTE: Secretaría de Estado de Agricultura y Ganadería de la Nación.

Estadística agrícola

HORTALIZAS

Período	Batata							
	Corrientes	Chaco	Formosa	Misiones	Santa Fe	Santiago del Estero	Tucumán	Resto del país
	SUPERFICIE SEMBRADA							
	Hectáreas							
62/63	3.930	3.400	1.770	1.120	1.380	5.590	3.470	3.110
63/64 *	4.300	3.130	1.540	1.100	1.460	6.860	3.050	3.170
64/65 *	5.140	3.450	2.280	1.100	1.250	8.150	2.850	3.480
65/66 *	5.800	3.560	1.900	1.150	1.150	10.000	3.400	3.340
66/67 *	6.100	3.350	1.500	1.140	1.400	10.700	3.700	3.110
	SUPERFICIE COSECHADA							
	Hectáreas							
62/63	3.814	3.173	1.600	1.036	1.225	4.390	3.250	2.827
63/64 *	3.950	2.265	1.540	976	1.393	5.525	2.891	2.826
64/65 *	4.628	3.085	2.280	1.056	1.133	5.910	2.678	2.972
65/66 *	3.417	2.823	1.255	1.099	1.024	7.582	3.247	3.015
66/67
	PRODUCCION							
	Toneladas							
62/63	36.500	30.350	18.500	8.830	13.700	50.300	44.500	20.170
63/64 *	39.700	18.600	16.500	8.530	15.870	69.000	42.300	20.050
64/65 *	46.500	31.300	15.100	9.400	10.400	69.700	32.500	21.900
65/66 *	22.050	22.400	12.500	9.700	12.800	90.500	39.200	22.650
66/67

Período	Cebolla											
	Total	Buenos Aires	Córdoba	Jujuy	La Rioja	Mendoza	Salta	San Juan	Santa Fe	Santiago del Estero	Tucumán	Resto del país
	SUPERFICIE SEMBRADA											
	Hectáreas											
62/63	13.750	1.240	740	420	200	1.990	290	2.620	400	3.650	470	1.730
63/64 *	13.200	1.120	690	450	80	1.960	280	3.190	340	2.900	510	1.680
64/65 *	13.450	1.200	480	640	90	2.050	360	2.740	200	3.170	540	1.980
65/66 *	13.350	1.200	350	680	110	2.150	440	3.070	180	2.370	390	2.410
66/67 *	13.350	1.250	390	550	70	2.180	550	2.610	150	3.260	400	1.940
	SUPERFICIE COSECHADA											
	Hectáreas											
62/63	11.975	1.170	669	415	163	1.984	266	2.617	372	2.310	440	1.569
63/64 *	12.192	1.064	598	445	70	1.953	241	3.057	335	2.428	475	1.526
64/65 *	12.550	1.164	342	640	71	2.044	339	2.735	192	2.615	518	1.890
65/66 *	12.309	1.145	306	675	87	2.145	437	3.064	174	1.785	354	2.137
66/67 *	12.332	1.194	335	545	59	2.176	511	2.610	138	2.600	365	1.799
	PRODUCCION											
	Toneladas											
62/63	194.100	9.400	6.650	5.750	3.050	53.900	2.950	74.400	2.560	18.400	4.250	12.790
63/64 *	207.100	8.550	4.750	6.150	1.050	56.600	3.160	87.800	2.220	20.050	4.730	12.040
64/65 *	206.800	10.700	1.620	8.900	1.230	58.600	4.620	75.400	1.390	24.000	4.940	15.400
65/66 *	208.900	10.800	1.880	9.400	1.500	63.100	5.630	84.500	1.260	14.600	3.110	13.120
66/67 *	204.000	11.450	3.340	7.550	970	64.100	5.530	72.400	950	22.050	3.200	12.460

NOTA: Cifras actualizadas al 31 de marzo de 1967. FUENTE: Secretaría de Estado de Agricultura y Ganadería de la Nación

Estadística agrícola

HORTALIZAS

Periodo	Espárrago					Fruilla			
	Total	Buenos Aires	Mendoza	Santa Fe	Resto del país	Total	Buenos Aires	Santa Fe	Resto del país
	SUPERFICIE SEMBRADA								
	Hectáreas								
62/63	500	220	60	190	30	750	290	420	40
63/64 *	500	200	60	210	30	870	320	510	40
64/65 *	500	140	80	250	30	950	300	600	50
65/66 *	550	180	80	270	20	900	210	630	60
66/67 *	800	170	580	50
	SUPERFICIE COSECHADA								
	Hectáreas								
62/63	495	220	58	190	27	743	285	420	38
63/64 *	486	195	60	206	25	860	318	507	35
64/65 *	473	135	73	245	20	945	300	600	45
65/66 *	504	142	79	265	18	848	197	606	45
66/67 *	793	170	576	47
	PRODUCCION								
	Toneladas								
62/63	1.350	280	130	840	100	1.900	890	970	40
63/64 *	1.250	260	140	760	90	1.880	870	960	50
64/65 *	1.400	160	170	1.000	70	2.100	900	1.150	50
65/66 *	1.450	150	180	1.050	70	1.700	540	1.100	60
66/67 *	1.450	380	1.000	70

Periodo	Garbanzo					Haba					
	Total	Córdoba	Jujuy	Salta	Resto del país	Total	Buenos Aires	Jujuy	Mendoza	Tucumán	Resto del país
	SUPERFICIE SEMBRADA										
	Hectáreas										
62/63	5.500	1.150	1.080	2.870	400	1.300	480	160	110	220	330
63/64 *	7.850	3.300	1.130	3.050	370	1.400	490	200	110	230	370
64/65 *	7.700	3.000	1.180	3.150	370	1.700	380	660	110	240	310
65/66 *	4.700	400	1.300	2.800	200	1.750	390	730	130	240	260
66/67 *	4.100	100	1.200	2.580	220
	SUPERFICIE COSECHADA										
	Hectáreas										
62/63	5.056	950	1.080	2.686	340	1.236	480	155	106	195	300
63/64 *	7.028	2.550	1.130	3.013	335	1.313	478	200	107	214	314
64/65 *	6.120	1.650	1.160	2.975	335	1.658	375	660	105	229	289
65/66 *	4.050	300	1.300	2.255	195	1.696	373	725	129	229	240
66/67 *	3.980	90	1.200	2.483	207
	PRODUCCION										
	Toneladas										
62/63	4.900	600	1.070	3.000	230	5.000	1.920	620	460	960	1.040
63/64 *	5.650	1.300	1.100	3.050	200	5.200	1.850	800	460	1.070	1.020
64/65 *	6.000	1.000	1.150	3.600	250	6.500	1.450	2.660	440	1.100	850
65/66 *	3.850	120	1.300	2.300	130	6.600	1.500	2.900	530	1.090	580
66/67 *	3.450	50	1.200	2.050	150

NOTA: Cifras actualizadas al 31 de marzo de 1967. FUENTE: Secretaría de Estado de Agricultura y Ganadería de la Nación.

Estadística agrícola

HORTALIZAS

Período	Lenteja				Melón					
	Total	Buenos Aires	Santa Fe	Resto del país	Total	Buenos Aires	Corrientes	Chaco	Mendoza	San Juan
SUPERFICIE SEMBRADA Hectáreas										
62/63	15.700	1.560	14.130	10	5.600	110	760	1.280	550	500
63/64*	16.550	1.730	14.810	10	5.500	120	660	1.440	520	470
64/65*	17.000	1.450	15.540	10	5.550	120	690	1.530	500	400
65/66*	17.500	1.060	16.430	10	5.500	130	130	1.580	520	860
66/67*	24.750	840	23.900	10
SUPERFICIE COSECHADA Hectáreas										
62/63	14.664	1.540	13.114	10	4.923	105	734	1.131	540	500
63/64*	15.589	1.676	13.903	10	4.934	112	632	1.312	513	467
64/65*	16.623	1.445	15.168	10	4.957	113	661	1.484	465	368
65/66*	16.468	1.055	15.403	10	4.607	130	61	1.406	517	812
66/67*	23.344	830	22.504	10
PRODUCCION Toneladas										
62/63	12.050	2.100	9.940	10	44.600	1.420	3.450	6.120	8.040	7.500
63/64*	11.900	2.090	9.800	10	44.400	1.440	3.040	7.200	7.300	7.000
64/65*	16.500	2.290	14.200	10	42.200	1.360	3.850	9.200	6.600	5.500
65/66*	15.550	1.490	14.050	10	44.300	1.580	220	8.270	7.650	12.200
66/67*	12.900	1.240	11.650	10
Período	Melón			Papa temprana						
	Santiago del Estero	Tucumán	Resto del país	Total	Corrientes	Jujuy	Misiones	Salta	Tucumán	Resto del país
SUPERFICIE SEMBRADA Hectáreas										
62/63	960	380	1.060	5.700	500	700	1.100	610	2.000	790
63/64*	810	300	1.180	6.600	600	800	1.060	730	2.600	810
64/65*	720	190	1.400	8.700	900	1.040	1.130	790	4.050	790
65/66*	740	190	1.350	6.900	600	1.100	1.140	850	2.600	610
66/67*	8.900	950	1.200	1.050	1.000	4.100	600
SUPERFICIE COSECHADA Hectáreas										
62/63	725	356	832	5.339	454	700	1.069	605	1.827	684
63/64*	655	290	953	6.087	498	800	997	730	2.425	637
64/65*	585	161	1.120	8.467	891	1.035	1.068	785	3.925	763
65/66*	590	177	914	6.405	498	1.100	1.037	802	2.485	483
66/67*	8.175	852	1.170	1.009	897	3.765	482
PRODUCCION Toneladas										
62/63	10.400	3.600	4.070	33.800	2.700	5.600	3.300	4.600	13.100	4.500
63/64*	10.450	3.150	4.820	38.800	3.050	6.400	3.030	5.200	16.850	4.270
64/65*	8.600	1.310	5.780	62.900	6.150	8.300	3.400	5.800	33.650	5.600
65/66*	8.910	1.610	3.860	39.400	2.900	8.500	3.300	5.300	15.750	3.650
66/67*	54.300	5.500	6.400	3.600	6.200	29.800	2.800

NOTA: Cifras actualizadas al 31 de marzo de 1967. FUENTE: Secretaría de Estado de Agricultura y Ganadería de la Nación.

Estadística agrícola

HORTALIZAS

Papa semitemprana

Periodo	Total	Buenos Aires	Córdoba	Chaco	Entre Ríos	Jujuy	Mendoza	Salta	San Juan	San Luis	Santa Fe	Tucumán	Resto del país
SUPERFICIE SEMBRADA													
Hectáreas													
62/63	39.800	10.300	4.100	5.300	1.070	1.150	750	930	380	740	14.700	—	380
63/64	53.100	14.600	6.550	7.960	1.890	1.210	760	900	450	900	15.300	2.070	510
64/65*	64.300	10.800	12.650	7.200	2.350	1.270	870	1.220	830	1.600	21.700	2.510	1.300
65/66*	54.700	8.400	9.050	3.400	7.700	1.320	800	900	470	1.310	18.600	1.560	1.190
66/67*	55.800	9.200	9.200	2.200	9.970	1.350	850	1.000	430	1.700	16.200	1.750	1.950
SUPERFICIE COSECHADA													
Hectáreas													
62/63	38.536	9.744	3.923	5.236	1.000	1.150	731	838	375	680	14.486	—	373
63/64	46.028	11.377	6.203	5.660	1.610	1.210	758	851	450	900	14.529	1.973	507
64/65*	60.655	10.604	10.628	7.177	2.170	1.265	866	1.075	830	1.530	20.855	2.415	1.240
65/66*	51.213	8.232	8.792	3.198	6.467	1.320	796	855	465	902	17.728	1.423	1.035
66/67*	52.993	8.872	9.083	1.975	9.244	1.350	847	875	420	1.700	15.427	1.611	1.589
PRODUCCION													
Toneladas													
62/63	261.600	65.650	32.050	39.700	4.000	7.100	6.850	7.450	3.850	7.850	83.800	—	3.300
63/64	364.100	49.550	52.250	19.700	6.420	7.450	7.150	7.000	4.800	7.650	84.800	13.200	4.130
64/65*	504.000	78.600	105.000	59.250	11.700	7.800	8.140	9.160	10.000	19.370	168.600	16.250	10.130
65/66*	379.700	58.800	67.200	17.400	27.300	8.100	7.400	6.500	5.700	6.600	157.200	9.700	7.800
66/67*	385.400	62.500	61.200	13.000	46.500	8.600	8.500	7.200	5.100	13.600	137.200	10.200	11.800

Papa semitardía

Periodo	Total	Buenos Aires	Córdoba	Chubut	Entre Ríos	Mendoza	Río Negro	San Luis	Resto del país
SUPERFICIE SEMBRADA									
Hectáreas									
62/63	106.800	90.960	1.550	1.430	4.280	4.900	1.730	—	1.950
63/64	112.700	98.500	120	1.420	4.340	5.570	1.660	350	1.090
64/65*	118.800	101.100	1.000	1.500	5.700	6.000	2.050	—	1.100
65/66*	94.000	84.000	200	1.500	—	5.600	1.650	—	1.050
66/67*	95.800	85.000	200	1.700	—	5.800	1.900	—	1.200
SUPERFICIE COSECHADA									
Hectáreas									
62/63	104.067	89.855	1.210	961	4.080	4.860	1.540	—	1.561
63/64	108.284	95.526	120	962	3.866	5.516	1.490	—	804
64/65*	116.084	99.834	996	1.219	4.964	6.000	1.832	350	889
65/66*	91.599	82.313	190	1.193	—	5.600	1.490	—	813
66/67
PRODUCCION									
Toneladas									
62/63	1.014.200	915.000	8.300	6.750	12.500	43.750	18.200	—	9.700
63/64	1.003.000	906.500	960	6.800	11.850	53.850	17.300	—	5.680
64/65*	1.785.000	1.663.200	8.000	8.900	15.050	57.100	23.000	3.100	6.650
65/66*	984.200	902.800	1.150	8.800	—	48.800	16.900	—	5.750
66/67

NOTA: Cifras actualizadas al 31 de marzo de 1967. FUENTE: Secretaría de Estado de Agricultura y Ganadería de la Nación.

Estadística agrícola

HORTALIZAS

Período	Papa tardía							Pimiento y ají			
	Total	Buenos Aires	Córdoba	Mendoza	Santa Fe	Santiago del Estero	Resto del país	Total	Buenos Aires	Jujuy	Mendoza
SUPERFICIE SEMBRADA											
Hectáreas											
62/63	18.400	2.900	500	580	13.450	660	310	10.300	940	780	2.540
63/64 *	19.300	3.220	620	610	13.480	940	430	9.000	860	810	2.000
64/65 *	19.800	2.350	810	560	14.500	1.280	300	9.400	940	890	2.230
65/66 *	18.400	2.430	1.050	530	12.800	1.210	380	11.400	990	970	3.160
66/67 *	11.700	1.150	1.010	2.630
SUPERFICIE COSECHADA											
Hectáreas											
62/63	17.784	2.704	408	577	13.263	531	301	9.510	869	780	2.450
63/64 *	18.424	2.817	620	610	13.144	810	423	8.140	749	810	1.652
64/65 *	18.527	2.313	810	558	13.581	965	300	8.601	915	885	1.925
65/66 *	15.659	2.412	1.046	530	10.223	1.068	380	10.884	983	965	3.160
66/67 *	11.091	1.149	1.010	2.623
PRODUCCION											
Toneladas											
62/63	143.800	16.250	1.200	5.700	114.650	3.750	2.250	59.900	4.550	11.850	15.350
63/64 *	186.500	16.300	2.850	4.150	153.750	6.250	3.200	48.450	3.750	12.300	4.100
64/65 *	137.100	14.100	4.000	5.500	103.900	7.250	2.350	61.050	5.000	13.450	13.050
65/66 *	81.000	18.100	5.900	6.000	39.700	7.700	3.600	73.800	5.550	14.600	23.400
66/67 *	70.100	7.100	15.300	21.450

Período	Pimiento y ají			Poroto chaucha						
	Salta	Tucumán	Resto del país	Total	Buenos Aires	Jujuy	Mendoza	Santa Fe	Tucumán	Resto del país
SUPERFICIE SEMBRADA										
Hectáreas										
62/63	3.360	980	1.700	4.250	780	620	340	520	1.020	970
63/64 *	2.920	910	1.500	3.650	690	650	320	440	700	850
64/65 *	2.820	970	1.550	3.900	660	670	340	420	750	1.060
65/66 *	3.520	1.110	1.650	3.550	590	720	360	400	470	1.010
66/67 *	3.430	1.190	2.290	3.600	560	750	380	390	510	1.010
SUPERFICIE COSECHADA										
Hectáreas										
62/63	2.899	907	1.618	3.975	768	615	330	495	935	832
63/64 *	2.712	837	1.380	3.420	644	645	319	423	649	740
64/65 *	2.545	923	1.408	3.713	660	670	336	413	704	930
65/66 *	3.152	1.026	1.598	3.305	585	720	359	385	455	801
66/67 *	3.060	1.080	2.169	3.304	518	750	380	380	445	831
PRODUCCION										
Toneladas										
62/63	13.300	8.250	6.600	27.100	2.000	9.050	2.700	2.000	9.000	2.350
63/64 *	14.900	7.900	5.500	23.200	1.650	9.550	2.600	1.400	5.650	2.350
64/65 *	15.450	9.000	5.100	25.900	1.800	9.650	2.700	1.990	6.350	3.410
65/66 *	16.950	8.700	4.600	23.400	1.750	10.450	2.900	1.240	3.900	3.160
66/67 *	11.200	9.000	6.050	24.300	1.500	10.800	3.100	1.450	3.800	3.650

NOTA: Cifras actualizadas al 31 de marzo de 1967. FUENTE: Secretaría de Estado de Agricultura y Ganadería de la Nación.

Estadística agrícola

HORTALIZAS

Período	Poroto verde						Poroto seco					
	Total	Formosa	Mendoza	Santiago del Estero	Tucumán	Resto del país	Total	Córdoba	Misiones	Salta	Tucumán	Resto del país
SUPERFICIE SEMBRADA												
Hectáreas												
62/63	2.100	290	300	670	350	490	29.100	11.600	1.100	12.620	1.090	2.690
63/64 *	1.800	160	300	580	320	440	33.150	16.770	1.110	12.290	1.020	1.960
64/65 *	1.700	260	310	440	330	360	39.050	19.060	1.110	14.640	1.060	2.180
65/66 *	1.350	170	330	340	180	330	39.800	19.240	1.200	16.300	960	2.100
66/67 *	1.350	90	350	400	200	310	37.600	15.100	1.150	18.450	1.000	1.900
SUPERFICIE COSECHADA												
Hectáreas												
62/63	1.801	225	299	515	316	446	28.352	11.355	989	12.524	980	2.504
63/64 *	1.606	140	297	458	297	414	30.383	14.517	1.000	12.163	934	1.769
64/65 *	1.541	260	310	330	315	326	37.478	18.988	964	14.496	1.004	2.026
65/66 *	1.145	133	324	245	175	268	23.632	3.913	1.100	15.840	952	1.827
66/67 *	1.151	90	340	300	171	257
PRODUCCION												
Toneladas												
62/63	6.200	550	2.550	1.250	1.000	850	32.600	13.500	950	14.550	1.000	2.600
63/64 *	5.650	300	2.600	1.100	900	750	29.200	13.250	1.000	12.350	950	1.650
64/65 *	6.000	1.000	2.700	800	950	550	38.300	16.100	950	17.900	1.150	2.200
65/66 *	4.500	250	2.900	500	450	400	24.400	1.900	1.100	18.150	1.200	2.050
66/67 *	4.800	270	3.100	590	440	400
Sandía												
Período	Total	Corrientes	Chaco	Entre Ríos	Mendoza	Santa Fe	Santiago del Estero	Tucumán	Resto del país			
SUPERFICIE SEMBRADA												
Hectáreas												
61/62	18.150	2.790	4.940	1.740	580	660	3.230	1.940	2.270			
62/63	16.850	3.000	4.700	2.010	570	720	2.160	1.310	2.380			
63/64 *	17.450	2.920	5.250	1.920	580	820	2.560	1.160	2.240			
64/65 *	18.600	4.860	5.220	1.990	570	570	2.020	1.000	2.370			
65/66 *	17.800	3.890	5.170	2.020	590	430	2.370	1.040	2.290			
SUPERFICIE COSECHADA												
Hectáreas												
61/62	14.988	2.314	4.447	1.410	575	522	2.130	1.840	1.750			
62/63	14.201	2.776	4.252	1.763	550	626	1.085	1.242	1.907			
63/64 *	15.208	2.687	4.740	1.625	567	701	1.840	1.102	1.946			
64/65 *	15.109	4.147	4.745	649	540	542	1.515	895	2.076			
65/66 *	13.052	1.675	4.662	1.204	583	378	1.855	922	1.773			
PRODUCCION												
Toneladas												
61/62	174.400	20.330	51.720	13.100	11.500	6.140	36.600	20.860	14.150			
62/63	165.400	23.100	50.680	24.010	10.620	8.440	20.530	12.470	15.550			
63/64 *	179.800	21.600	53.500	19.000	10.700	8.350	37.900	12.000	16.750			
64/65 *	190.700	43.350	63.200	6.350	10.300	6.900	35.150	8.000	17.450			
65/66 *	164.100	8.170	60.000	9.290	11.240	5.730	44.790	9.170	15.710			

NOTA: Cifras actualizadas al 31 de marzo de 1967. FUENTE: Secretaría de Estado de Agricultura y Ganadería de la Nación.

Estadística agrícola

HORTALIZAS

Período	Tomate									
	Total	Buenos Aires	Jujuy	Mendoza	Río Negro	Salta	San Juan	Santa Fe	Tucumán	Resto del país
SUPERFICIE SEMBRADA Hectáreas										
62/63	19.400	2.200	1.860	5.050	4.070	2.540	930	650	830	1.270
63/64*	20.250	1.860	1.920	5.860	4.400	2.320	1.200	700	920	1.070
64/65*	24.100	1.900	2.780	6.650	6.000	2.510	1.500	650	650	1.460
65/66*	19.300	1.870	2.840	5.000	3.590	2.290	1.360	450	690	1.210
66/67*	21.450	1.950	2.900	6.150	3.900	2.400	1.500	390	700	1.560
SUPERFICIE COSECHADA Hectáreas										
62/63	18.214	1.995	1.855	4.942	3.697	2.306	925	646	766	1.082
63/64*	18.839	1.646	1.920	5.838	4.277	2.060	910	542	766	880
64/65*	22.620	1.813	2.775	6.145	5.690	2.258	1.465	629	605	1.240
65/66*	18.037	1.737	2.840	4.997	3.136	2.099	1.220	427	656	925
66/67
PRODUCCION Toneladas										
62/63	300.100	39.500	28.000	58.500	57.650	42.700	20.100	25.150	15.400	13.100
63/64*	261.500	29.450	29.000	35.350	61.400	39.400	23.350	20.450	12.360	10.740
64/65*	392.000	29.850	42.650	67.150	126.250	45.200	29.650	25.650	10.900	14.700
65/66*	303.800	28.350	42.600	66.850	58.450	41.300	26.450	17.350	11.860	10.590
66/67

Período	Zapallo											
	Total	Buenos Aires	Córdoba	Corrientes	Chaco	La Rioja	Mendoza	San Juan	Santa Fe	Santiago del Estero	Tucumán	Resto del país
SUPERFICIE SEMBRADA Hectáreas												
62/63	31.900	3.630	1.990	3.090	1.420	580	1.300	210	3.090	6.330	6.130	4.130
63/64*	32.200	3.800	2.210	2.220	910	580	1.340	370	2.230	8.300	5.120	4.120
64/65*	30.850	3.500	3.650	1.940	1.000	540	1.390	400	2.630	5.900	4.900	5.000
65/66*	31.450	3.450	3.070	2.140	1.020	470	1.420	400	2.380	6.670	5.200	5.430
66/67*	33.800	4.400	3.420	2.120	1.170	400	1.500	400	2.040	7.600	5.200	5.550
SUPERFICIE COSECHADA Hectáreas												
62/63	27.110	3.472	1.196	2.891	1.328	500	1.289	209	2.544	4.685	5.335	3.661
63/64*	25.553	3.601	2.599	2.084	735	510	1.333	366	1.711	4.470	4.760	3.384
64/65*	25.937	3.305	2.868	1.453	875	432	1.384	391	1.505	4.856	4.555	4.313
65/66*	26.611	3.287	2.829	963	803	372	1.420	391	1.890	5.430	4.840	4.386
66/67
PRODUCCION Toneladas												
62/63	305.200	35.850	9.600	31.350	32.100	5.850	31.400	3.100	30.300	60.300	41.900	23.450
63/64*	268.700	37.600	17.800	19.450	8.300	5.200	17.900	3.100	20.400	78.600	38.500	19.490
64/65*	309.800	36.350	20.200	16.650	24.250	5.480	35.650	5.850	19.550	86.100	34.200	25.520
65/66*	313.150	36.200	20.600	9.000	17.450	4.700	38.900	5.840	24.200	90.150	36.200	29.910
66/67

NOTA: Cifras actualizadas al 31 de marzo de 1967. FUENTE: Secretaría de Estado de Agricultura y Ganadería de la Nación.

IV. ESTADISTICA GANADERA

1. - FAENA DE GANADO

Total de frigoríficos, fábricas y C. A. P. Lisandro de la Torre

Miles de cabezas

Período	Bovinos						
	Total	Novillos	Novillitos	Vacas	Vaquillonas	Terneros	Toros, torunos y bueyes
				TOTAL (1)			
1964	(2) 9.367,6	2.726,5	484,6	635,6	333,1	273,2	187,2
1965	(3) 9.446,6	2.660,2	613,9	628,7	310,1	270,6	153,1
10 pr. m. 1965	3.846,0	2.218,0	496,9	530,6	248,6	223,2	128,7
10 pr. m. 1966 *	4.611,8	2.200,2	545,5	924,6	382,5	412,5	146,5
O. 1965	376,0	231,5	57,1	34,0	23,1	17,8	12,5
N. "	392,1	220,3	58,9	47,4	29,4	22,4	13,7
D. "	398,4	221,8	58,1	50,8	32,0	25,0	10,7
E. 1966 *	384,0	215,9	51,2	51,7	29,6	25,7	9,9
F. " *	396,0	215,6	49,8	59,2	31,6	29,2	10,6
M. " *	487,8	238,3	60,6	92,5	38,4	43,5	14,5
A. " *	439,1	194,1	49,9	104,6	31,4	46,3	12,8
M. " *	500,9	212,7	50,7	121,6	40,1	61,7	14,1
J. " *	447,7	187,9	47,1	112,2	39,8	45,8	14,9
J. " *	475,2	211,4	48,8	122,3	38,0	38,3	16,4
A. " *	512,3	232,0	62,6	107,2	47,2	44,6	18,7
S. " *	510,2	251,7	62,3	93,3	44,0	39,0	19,9
O. " *	458,5	240,7	62,2	60,1	42,4	38,4	14,7
				PARA EXPORTACION			
1964	2.389,9	1.839,1	13,1	347,8	5,9	19,2	164,8
1965	2.180,5	1.691,5	2,1	351,8	0,5	2,7	131,9
10 pr. m. 1965	1.835,6	1.421,2	2,0	298,4	0,4	2,6	111,0
10 pr. m. 1966 *	2.289,7	1.533,5	1,7	625,9	0,5	1,8	126,3
O. 1965	187,4	159,7	0,1	16,5	—	0,1	11,0
N. "	171,8	133,6	0,1	26,1	—	0,1	11,9
D. "	173,2	136,7	0,1	27,3	0,1	—	9,0
E. 1966 *	182,7	142,5	0,1	32,0	—	—	8,1
F. " *	195,2	149,3	—	36,9	—	—	9,0
M. " *	245,2	169,0	0,1	63,7	0,1	—	12,3
A. " *	226,2	140,5	0,1	74,5	—	0,3	10,8
M. " *	250,6	152,8	0,1	85,0	—	0,8	11,9
J. " *	215,4	125,9	0,2	75,8	—	0,4	13,1
J. " *	259,2	157,7	0,7	86,5	—	0,2	14,1
A. " *	259,5	167,6	0,4	74,6	0,1	0,1	16,7
S. " *	254,8	173,5	0,1	63,1	0,1	—	18,0
O. " *	200,8	154,6	0,1	33,8	—	—	12,3
				PARA CONSUMO			
1964	(2) 6.956,1	882,7	471,2	273,0	326,9	253,8	21,1
1965	(3) 7.240,7	964,9	611,5	257,1	309,4	267,8	20,0
10 pr. m. 1965	1.988,6	793,6	494,7	215,1	248,1	220,5	16,6
10 pr. m. 1966 *	2.290,4	668,0	543,6	271,3	381,8	410,6	19,1
O. 1965	187,4	71,6	57,0	16,6	23,1	17,7	1,4
N. "	218,7	86,4	58,8	20,0	29,4	22,4	1,7
D. "	223,4	84,9	58,0	22,0	31,9	24,9	1,7
E. 1966 *	199,3	73,1	51,1	18,2	29,6	25,6	1,7
F. " *	198,7	66,1	49,7	20,6	31,6	29,2	1,5
M. " *	239,4	69,0	60,5	26,0	38,3	43,5	2,1
A. " *	209,3	53,3	49,8	26,9	31,3	46,0	2,0
M. " *	246,1	59,5	50,7	32,9	40,0	60,9	2,1
J. " *	228,4	61,7	46,9	32,9	39,7	45,4	1,8
J. " *	211,8	53,4	48,1	32,0	38,0	38,2	2,1
A. " *	249,2	64,1	62,2	29,4	47,1	44,6	1,8
S. " *	252,2	77,9	62,2	27,4	43,9	39,0	1,8
O. " *	255,9	85,9	62,1	24,8	42,4	38,4	2,3

(1) Incluye lo destinado a dipstator. (2) Incluye las estimaciones correspondientes a "Establecimientos Agropecuarios" y "Mataderos del Interior", cuyas cifras respectivas son 360,0 y 4.367,4 y (3) 350,0 y 4.460,0. FUENTE: Junta Nacional de Carnes. Última información recibida el 9/2/67.

Estadística agrícola

HORTALIZAS

Periodo	Tomate									
	Total	Buenos Aires	Jujuy	Mendoza	Río Negro	Salta	San Juan	Santa Fe	Tucumán	Resto del país
SUPERFICIE SEMBRADA Hectáreas										
62/63	19.400	2.200	1.860	5.050	4.070	2.540	930	650	830	1.270
63/64*	20.250	1.860	1.920	5.860	4.400	2.320	1.200	700	920	1.070
64/65*	24.100	1.900	2.780	6.650	6.000	2.510	1.500	650	650	1.460
65/66*	19.300	1.870	2.840	5.000	3.590	2.290	1.360	450	690	1.210
66/67*	21.450	1.950	2.900	6.150	3.900	2.400	1.500	390	700	1.560
SUPERFICIE COSECHADA Hectáreas										
62/63	18.214	1.995	1.855	4.942	3.697	2.306	925	646	766	1.082
63/64*	18.839	1.646	1.920	5.838	4.277	2.060	910	542	766	880
64/65*	22.620	1.813	2.775	6.145	5.690	2.258	1.465	629	605	1.240
65/66*	18.037	1.737	2.840	4.997	3.136	2.099	1.220	427	656	925
66/67
PRODUCCION Toneladas										
62/63	300.100	39.500	28.000	58.500	57.650	42.700	20.100	25.150	15.400	13.100
63/64*	261.500	29.450	29.000	35.350	61.400	39.400	23.350	20.450	12.360	10.740
64/65*	392.000	29.850	42.650	67.150	126.250	45.200	29.650	25.650	10.900	14.700
65/66*	303.800	28.350	42.600	66.850	58.450	41.300	26.450	17.350	11.860	10.590
66/67

Periodo	Zapallo											
	Total	Buenos Aires	Córdoba	Corrientes	Chaco	La Rioja	Mendoza	San Juan	Santa Fe	Santiago del Estero	Tucumán	Resto del país
SUPERFICIE SEMBRADA Hectáreas												
62/63	31.900	3.630	1.990	3.090	1.420	580	1.300	210	3.090	6.330	6.130	4.130
63/64*	32.200	3.800	3.210	2.220	910	580	1.340	370	2.230	8.300	5.120	4.120
64/65*	30.850	3.500	3.650	1.940	1.000	540	1.390	400	2.630	5.900	4.900	5.000
65/66*	31.450	3.450	3.070	2.140	1.020	470	1.420	400	2.380	6.670	5.200	5.430
66/67*	33.800	4.400	3.420	2.120	1.170	400	1.500	400	2.040	7.600	5.200	5.550
SUPERFICIE COSECHADA Hectáreas												
62/63	27.110	3.472	1.196	2.891	1.328	500	1.289	209	2.544	4.685	5.335	3.661
63/64*	25.553	3.601	2.599	2.084	735	510	1.333	366	1.711	4.470	4.760	3.384
64/65*	25.937	3.305	2.868	1.453	875	432	1.384	391	1.505	4.856	4.555	4.313
65/66*	26.611	3.287	2.829	963	803	372	1.420	391	1.890	5.430	4.840	4.386
66/67
PRODUCCION Toneladas												
62/63	305.200	35.850	9.600	31.350	32.100	5.850	31.400	3.100	30.300	60.300	41.900	23.450
63/64*	268.700	37.600	17.800	19.450	8.300	5.200	17.900	5.460	20.400	78.600	38.500	19.490
64/65*	309.800	36.350	20.200	16.650	24.250	5.480	35.650	5.850	19.550	86.100	34.200	25.520
65/66*	313.150	36.200	20.600	9.000	17.450	4.700	38.900	5.840	24.200	90.150	36.200	29.910
66/67

NOTA: Cifras actualizadas el 31 de marzo de 1967. FUENTE: Secretaría de Estado de Agricultura y Ganadería de la Nación.

IV. ESTADISTICA GANADERA

1. — FAENA DE GANADO

Total de frigoríficos, fábricas y C. A. P. Lisandro de la Torre

Miles de cabezas

Periodo	Bovinos						
	Total	Novillos	Novillitos	Vacas	Vaquillonas	Terneros	Toros, torunos y bueyes
				TOTAL (1)			
1964	(2) 9.367,6	2.726,5	484,6	635,6	333,1	273,2	187,2
1965	(3) 9.446,6	2.660,2	613,9	628,7	310,1	270,6	153,1
10 pr. m. 1965	3.846,0	2.218,0	496,9	530,6	248,6	223,2	128,7
10 pr. m. 1966 *	4.611,8	2.200,2	545,5	924,6	382,5	412,5	146,5
O. 1965	376,0	231,5	57,1	34,0	23,1	17,8	12,5
N. "	392,1	220,3	58,9	47,4	29,4	22,4	13,7
D. "	398,4	221,8	58,1	50,8	32,0	25,0	10,7
E. 1966 *	384,0	215,9	51,2	51,7	29,6	25,7	9,9
F. " *	396,6	215,6	49,8	59,2	31,6	29,2	10,6
M. " *	487,8	238,3	60,6	92,5	38,4	43,5	14,5
A. " *	439,1	194,1	49,9	104,6	31,4	46,3	12,8
M. " *	500,9	212,7	50,7	121,6	40,1	61,7	14,1
J. " *	447,7	187,9	47,1	112,2	39,8	45,8	14,9
J. " *	475,2	211,4	48,8	122,3	38,0	38,3	16,4
A. " *	512,3	232,0	62,6	107,2	47,2	44,6	18,7
S. " *	510,2	251,7	62,3	93,3	44,0	39,0	19,9
O. " *	458,5	240,7	62,2	60,1	42,4	38,4	14,7
				PARA EXPORTACION			
1964	2.389,9	1.839,1	13,1	347,8	5,9	19,2	164,8
1965	2.180,5	1.691,5	2,1	351,8	0,5	2,7	131,9
10 pr. m. 1965	1.835,6	1.421,2	2,0	298,4	0,4	2,6	111,0
10 pr. m. 1966 *	2.289,7	1.533,5	1,7	625,9	0,5	1,8	126,3
O. 1965	187,4	159,7	0,1	16,5	—	0,1	11,0
N. "	171,8	133,6	0,1	26,1	—	0,1	11,9
D. "	173,2	136,7	0,1	27,3	0,1	—	9,0
E. 1966 *	182,7	142,5	0,1	32,0	—	—	8,1
F. " *	195,2	149,3	—	36,9	—	—	9,0
M. " *	245,2	169,0	0,1	63,7	0,1	—	12,3
A. " *	226,2	140,5	0,1	74,5	—	0,3	10,8
M. " *	250,6	152,8	0,1	85,0	—	0,8	11,9
J. " *	215,4	125,9	0,2	75,8	—	0,4	13,1
J. " *	259,2	157,7	0,7	86,5	—	0,2	14,1
A. " *	259,5	167,6	0,4	74,6	0,1	0,1	16,7
S. " *	254,8	173,5	0,1	63,1	0,1	—	18,0
O. " *	200,8	154,6	0,1	33,8	—	—	12,3
				PARA CONSUMO			
1964	(2) 6.956,1	882,7	471,2	273,0	326,9	253,8	21,1
1965	(3) 7.240,7	964,9	611,5	257,1	309,4	267,8	20,0
10 pr. m. 1965	1.988,6	793,6	494,7	215,1	248,1	220,5	16,6
10 pr. m. 1966 *	2.290,4	664,0	543,6	271,3	381,8	410,6	19,1
O. 1965	187,4	71,6	57,0	16,6	23,1	17,7	1,4
N. "	218,7	86,4	58,8	20,0	29,4	22,4	1,7
D. "	223,4	84,9	58,0	22,0	31,9	24,9	1,7
E. 1966 *	199,3	73,1	51,1	18,2	29,6	25,6	1,7
F. " *	198,7	66,1	49,7	20,6	31,6	29,2	1,5
M. " *	239,4	69,0	60,5	26,0	38,3	43,5	2,1
A. " *	209,3	53,3	49,8	26,9	31,3	46,0	2,0
M. " *	246,1	59,5	50,7	32,9	40,0	60,9	2,1
J. " *	228,4	61,7	46,9	32,9	39,7	45,4	1,8
J. " *	211,8	53,4	48,1	32,0	38,0	38,2	2,1
A. " *	249,2	64,1	62,2	29,4	47,1	44,6	1,8
S. " *	252,2	77,9	62,2	27,4	43,9	39,0	1,8
O. " *	255,9	85,9	62,1	24,8	42,4	38,4	2,3

(1) Incluye lo destinado a digestor. (2) Incluye las estimaciones correspondientes a "Establecimientos Agropecuarios" y "Mataderos del Interior", cuyas cifras respectivas son: 360,0 y 4.367,4 y (3) 350,0 y 4.460,0. FUENTE: Junta Nacional de Carnes. Última información recibida el 9/2/67.

Estadística ganadera

FAUNA DE GANADO

Total de frigoríficos, Fábricas y C. A. P. Lisandro de la Torre

Ovinos

Período	Total (1)				Para exportación				Para consumo			
	Total	Corderos y borregos	Capones y carneros	Ovejas	Total	Corderos y borregos	Capones y carneros	Ovejas	Total	Corderos y borregos	Capones y carneros	Ovejas
Miles de cabezas												
1964	(2) 7.539,8	2.104,1	190,4	168,1	1.178,4	978,5	105,0	94,9	(2) 6.359,0	1.124,3	85,1	72,4
1965	(3) 9.046,5	2.779,1	267,6	691,8	2.203,4	1.459,3	165,9	578,2	(3) 6.835,9	1.317,7	100,8	109,4
10 pr. m. 1965	2.405,3	1.856,0	134,5	414,8	1.260,3	856,5	76,1	327,7	1.141,2	998,1	58,0	85,1
10 pr. m. 1966 *	3.623,6	2.435,0	292,5	896,1	2.477,6	1.427,1	227,6	822,9	1.139,0	1.005,8	64,6	68,6
O. 1965	377,7	323,6	12,0	42,1	226,4	181,6	5,7	39,1	150,9	141,7	6,3	2,1
N. "	444,8	368,6	18,7	57,5	295,9	233,2	10,1	52,6	148,6	135,2	8,6	8,6
D. "	435,4	339,0	22,3	74,1	229,3	154,6	7,8	66,9	205,4	184,2	14,4	6,8
E. 1966 *	348,3	229,3	25,7	93,3	222,3	120,5	14,7	87,1	125,4	108,6	11,0	5,8
F. "	368,8	206,7	32,7	129,4	242,3	102,3	21,9	118,1	125,5	104,2	10,7	10,6
M. "	434,2	231,4	38,4	164,4	297,4	130,8	20,9	145,7	135,4	100,4	17,5	17,5
A. "	404,3	248,5	38,3	117,5	283,4	144,9	33,5	105,0	119,7	103,3	4,8	11,6
M. "	321,7	208,5	25,5	87,7	203,6	103,1	20,2	80,3	117,6	105,3	5,2	7,1
J. "	278,2	192,4	25,3	60,5	174,4	95,3	22,3	56,8	103,4	97,0	2,9	3,5
J. "	262,5	175,6	43,0	43,9	163,8	88,1	34,8	40,9	98,4	87,4	8,2	2,8
A. "	320,5	246,0	29,0	45,5	201,7	130,9	27,4	43,4	118,4	114,9	1,6	1,7
S. "	444,7	344,8	22,8	77,1	355,5	261,4	21,5	72,6	88,7	83,1	1,4	4,1
O. "	440,3	351,6	11,9	76,8	333,3	249,7	10,6	73,0	106,6	101,7	1,4	3,5

Porcinos

Período	Total (1)			Para exportación			Para consumo			Reses para cortar		
	Total	Cerdos	Cachorros y lechones	Total	Cerdos	Cachorros y lechones	Total	Cerdos	Cachorros y lechones	Total	Cerdos	Cachorros y lechones
1964	(4) 1.932,3	1.146,3	11,2	9,8	9,8	—	(4) 1.736,2	951,8	9,6	182,5	180,9	—
1965	(5) 2.365,5	1.585,1	30,4	12,7	12,7	—	(5) 2.201,4	1.425,8	25,6	122,1	117,4	—
10 pr. m. 1965	1.324,2	1.303,0	21,2	12,0	12,0	—	1.183,4	1.164,8	18,6	105,4	102,8	2,6
10 pr. m. 1966 *	1.610,7	1.589,5	21,2	83,3	83,3	—	1.318,3	1.301,6	16,7	178,5	174,0	4,5
O. 1965	148,1	144,3	3,8	2,2	2,2	—	132,5	129,2	3,3	10,7	10,2	0,5
N. "	145,5	141,9	3,6	0,4	0,4	—	134,1	131,4	2,7	8,1	7,3	0,8
D. "	145,8	140,2	5,6	0,4	0,4	—	133,8	129,6	4,2	8,6	7,3	1,3
E. 1966 *	140,2	138,0	2,2	1,7	1,7	—	122,4	120,6	1,8	13,7	13,3	0,4
F. "	169,4	168,1	1,3	40,2	40,2	—	111,0	110,1	0,9	16,0	15,7	0,3
M. "	167,4	165,6	1,8	19,8	19,8	—	126,9	125,3	1,6	17,8	17,6	0,2
A. "	140,6	138,4	2,2	0,1	0,1	—	119,2	117,2	2,0	18,5	18,2	0,3
M. "	158,2	156,0	2,2	1,5	1,5	—	135,5	133,7	1,8	18,3	17,9	0,4
J. "	156,9	154,8	2,1	0,3	0,3	—	135,5	133,9	1,6	18,3	17,8	0,5
J. "	160,0	158,3	1,7	1,4	1,4	—	139,7	138,4	1,3	16,1	15,7	0,4
A. "	181,0	179,0	2,0	3,7	3,7	—	151,4	149,8	1,6	20,7	20,2	0,5
S. "	176,1	173,5	2,6	9,6	9,6	—	143,7	141,7	2,0	19,6	19,0	0,6
O. "	160,8	157,8	3,0	5,1	5,1	—	133,0	130,9	2,1	19,6	18,7	0,9

(1) Incluye lo destinado a digestor; (2) Incluye las estimaciones correspondientes a "Establecimientos Agropecuarios" y "Mataderos de Interior", cuyas cifras respectivas son: 3.100,0 y 1.577,2; (3) 3.700,0 y 1.608,0; (4) 400,0 y 374,8 y (5) 400,0 y 350,0. FUENTE: Junta Nacional de Carnes. NOTA: En ovinos las cifras anuales incluyen la zona patagónica. Última información recibida el 9/2/67.

Estadística ganadera

FAENA DE GANADO
Frigeríficos y fábricas
Miles de cabezas

Bovinos

Periodo	Total	Novillos	Novillitos	Vacas	Vaquillonas	Terneros	Toros, torunos y bueyes
	TOTAL (1)						
1964	4.161,9	2.577,4	381,4	587,5	235,9	198,8	180,9
1965	4.202,6	2.512,1	489,2	608,1	230,6	215,7	146,9
10 pr. m. 1965	3.491,2	2.095,7	396,1	512,5	184,7	178,9	123,3
10 pr. m. 1966 *	4.093,6	2.074,5	422,6	891,6	272,8	290,5	141,6
O. 1965	342,4	220,6	45,5	33,0	17,4	13,6	12,3
N. "	356,8	210,0	47,2	46,2	22,3	17,8	13,3
D. "	354,7	206,3	45,9	49,5	23,6	19,0	10,4
E. 1966 *	339,0	199,4	39,7	50,4	21,4	18,6	9,5
F. " "	352,3	201,8	38,8	57,4	23,0	21,1	10,2
M. " "	431,5	224,3	46,3	90,0	27,2	29,8	13,9
A. " "	392,1	184,4	38,8	101,9	22,9	31,9	12,2
M. " "	445,7	202,3	39,7	117,3	29,1	43,8	13,5
J. " "	399,0	179,5	36,6	107,3	28,4	32,7	14,5
J. " "	426,5	199,8	37,8	116,8	26,7	29,5	15,9
A. " "	453,1	217,8	49,0	103,5	33,8	30,9	18,1
S. " "	449,5	236,0	47,6	89,0	31,4	26,0	19,5
O. " "	404,7	229,1	48,2	57,8	29,1	26,2	14,3
	PARA EXPORTACION						
1964	2.362,1	1.813,5	13,0	347,5	5,9	19,1	163,1
1965	2.130,0	1.642,7	2,0	351,0	0,5	2,7	131,1
10 pr. m. 1965	1.796,0	1.383,3	1,9	297,6	0,3	2,6	110,3
10 pr. m. 1966 *	2.228,0	1.475,7	1,7	622,2	0,4	1,8	126,2
O. 1965	183,0	155,4	0,1	16,4	—	0,1	11,0
N. "	169,1	131,0	0,1	26,1	—	0,1	11,8
D. "	164,9	128,5	0,1	27,3	0,1	—	8,9
E. 1966 *	174,9	134,7	0,1	32,0	—	—	8,1
F. " "	185,9	140,0	—	36,9	—	—	9,0
M. " "	237,7	161,5	—	63,8	0,1	—	12,3
A. " "	221,5	135,9	—	74,5	—	0,3	10,8
M. " "	246,6	148,8	0,1	85,0	—	0,8	11,9
J. " "	213,5	124,1	0,1	75,8	—	0,4	13,1
J. " "	252,8	152,0	0,7	85,8	—	0,2	14,1
A. " "	251,1	160,2	0,4	73,6	0,1	0,1	16,7
S. " "	245,6	166,4	0,1	61,1	0,1	—	17,9
O. " "	198,2	152,0	0,1	33,8	—	—	12,3
	PARA CONSUMO						
1964	1.779,0	759,5	368,2	225,5	229,8	179,6	16,4
1965	2.047,6	865,7	486,9	237,5	230,0	213,0	14,5
10 pr. m. 1965	1.673,7	709,3	394,0	198,0	184,2	176,3	11,9
10 pr. m. 1966 *	1.834,4	596,2	420,8	242,3	272,2	288,7	14,2
O. 1965	158,1	64,9	45,4	15,7	17,4	13,5	1,2
N. "	186,0	78,8	47,1	18,8	22,2	17,8	1,3
D. "	187,9	77,6	45,8	20,7	23,5	19,0	1,3
E. 1966 *	162,2	64,4	39,6	16,9	21,4	18,6	1,3
F. " "	164,4	61,6	38,8	18,9	22,9	21,1	1,1
M. " "	190,7	62,5	46,3	23,6	27,1	29,7	1,5
A. " "	167,0	48,3	38,8	24,2	22,8	31,5	1,4
M. " "	195,0	53,2	39,7	28,6	29,0	43,0	1,5
J. " "	181,6	55,1	36,5	28,0	28,3	32,4	1,3
J. " "	169,4	47,6	37,0	27,2	26,6	29,3	1,7
A. " "	198,5	57,3	48,6	26,8	33,7	30,9	1,2
S. " "	200,8	69,4	47,5	25,3	31,3	25,9	1,4
O. " "	204,8	76,9	48,1	22,7	29,1	26,1	1,9

(1) Incluye lo destinado a digestor. FUENTE: Junta Nacional de Carnes. Última información recibida el 9/2/67.

Estadística ganadera

FAENA DE GANADO

Frigoríficos y fábricas

Ovinos

Período	Total (1)				Para exportación				Para consumo			
	Total	Corderos y borregos	Capones y carneros	Ovejas	Total	Corderos y borregos	Capones y carneros	Ovejas	Total	Corderos y borregos	Capones y carneros	Ovejas
Miles de cabezas												
1964	2.462,6	2.104,1	190,4	168,1	1.178,4	978,5	105,0	94,9	1.281,8	1.124,3	85,1	72,4
1965	3.738,5	2.779,1	267,6	691,8	2.203,4	1.459,3	165,9	578,2	1.527,9	1.317,7	100,8	109,4
10 pr. m. 1965	2.405,3	1.856,0	134,5	414,8	1.260,3	856,5	76,1	327,7	1.141,2	998,1	58,0	85,1
10 pr. m. 1966 *	3.574,7	2.390,0	292,5	892,2	2.460,3	1.412,6	227,6	820,1	1.107,5	975,3	64,6	67,6
O. 1965	377,7	323,6	12,0	42,1	226,4	181,6	5,7	39,1	150,9	141,7	6,3	2,9
N. "	444,8	368,6	18,7	57,5	295,9	233,2	10,1	52,6	148,6	135,2	8,6	4,8
D. "	435,4	339,0	22,3	74,1	229,3	154,6	7,8	66,9	205,4	184,2	14,4	6,1
E. 1966 *	348,3	229,3	25,7	93,3	222,3	120,5	14,7	87,1	125,4	108,6	11,0	5,8
F. "	368,8	206,7	32,7	129,4	242,3	102,3	21,9	118,1	125,5	104,2	10,7	10,6
M. "	434,2	231,4	38,4	164,4	297,4	130,8	20,9	145,7	135,4	100,4	17,5	17,5
A. "	404,3	248,5	38,3	117,5	283,4	144,9	33,5	105,0	119,7	103,3	4,8	11,6
M. "	321,7	208,5	25,5	87,7	203,6	103,1	20,2	80,3	117,6	105,3	5,2	7,1
J. "	278,2	192,4	25,3	60,5	174,4	95,3	22,3	56,8	103,4	97,0	2,9	3,5
J. "	261,3	174,4	43,0	43,9	163,8	88,1	34,8	40,9	97,2	86,2	8,2	2,8
A. "	311,3	237,3	28,9	45,1	199,4	128,7	27,3	43,4	111,5	108,4	1,6	1,8
S. "	435,3	337,3	22,8	75,2	352,3	260,2	21,4	70,7	82,5	76,9	1,4	4,2
O. "	411,2	324,0	11,9	75,3	321,4	238,8	10,5	72,1	89,4	85,0	1,4	3,0

Porcinos

Período	Total (1)			Para exportación			Para consumo			Reses para cortar		
	Total	Cerdos	Cachorros y lechones	Total	Cerdos	Cachorros y lechones	Total	Cerdos	Cachorros y lechones	Total	Cerdos	Cachorros y lechones
Miles de cabezas												
1964	1.051,7	1.040,5	11,2	9,3	9,3	—	878,5	868,8	9,7	160,9	159,3	1,6
1965	1.578,6	1.548,2	30,4	12,7	12,7	—	1.414,8	1.389,2	25,6	121,9	117,2	4,7
10 pr. m. 1965	1.295,2	1.274,0	21,2	11,9	11,9	—	1.154,9	1.136,3	18,6	105,1	102,5	2,6
10 pr. m. 1966 *	1.498,5	1.477,3	21,2	69,8	69,8	—	1.219,8	1.203,1	16,7	178,5	174,0	4,5
O. 1965	144,0	140,3	3,7	2,2	2,2	—	128,4	125,2	3,2	10,7	10,2	0,5
N. "	141,7	138,2	3,5	0,4	0,4	—	130,4	127,6	2,8	8,1	7,3	0,8
D. "	141,6	136,0	5,6	0,4	0,4	—	129,6	125,4	4,2	8,6	7,3	1,3
E. 1966 *	135,6	133,4	2,2	1,7	1,7	—	117,9	116,1	1,8	13,7	13,3	0,4
F. "	160,6	159,3	1,3	37,2	37,2	—	105,3	104,4	0,9	16,0	15,7	0,3
M. "	152,7	150,9	1,8	14,1	14,1	—	118,0	116,4	1,6	17,8	17,6	0,2
A. "	133,1	130,8	2,3	0,1	0,1	—	111,6	109,7	1,9	18,5	18,2	0,3
M. "	150,0	147,8	2,2	1,5	1,5	—	127,3	125,5	1,8	18,3	17,9	0,4
J. "	147,4	145,3	2,1	0,3	0,3	—	126,1	124,5	1,6	18,3	17,8	0,5
J. "	149,5	147,8	1,7	0,9	0,9	—	129,7	128,4	1,3	16,1	15,7	0,4
A. "	168,9	166,9	2,0	3,7	3,7	—	139,3	137,8	1,5	20,7	20,2	0,5
S. "	158,5	155,9	2,6	6,8	6,8	—	128,9	126,9	2,0	19,6	19,0	0,6
O. "	142,0	139,0	3,0	3,5	3,5	—	115,8	113,7	2,1	19,6	18,7	0,9

(1) Incluye lo destinado a digestor. NOTA: En ovinos las cifras anuales incluyen la zona patagónica. FUENTE: Junta Nacional de Carnes. Última información recibida el 9/2/67.

2.— CARNE OBTENIDA EN LA FAENA
Total de frigoríficos, fábricas y C. A. P. Lisandro de la Torre

Miles de toneladas

B o v i n o s

Período	Total	Novillos	Novillitos	Vacas	Vaquillonas	Terneros	Toros, torunos y buyes
T O T A L (1)							
1964	(2) 2.019,3	697,7	89,9	127,9	56,0	29,9	54,5
1965	(3) 2.086,8	696,0	119,0	127,3	52,4	32,1	46,0
10 pr. m. 1965	889,7	580,3	96,3	106,5	42,0	26,2	38,4
10 pr. m. 1966 *	1.010,8	573,4	104,0	176,4	64,6	48,7	43,6
O. 1965	89,7	61,4	11,2	7,1	3,9	2,2	3,9
N. "	91,8	58,4	11,4	10,1	4,9	2,7	4,3
D. "	91,2	57,4	11,3	10,7	5,4	3,1	3,3
E. 1966 *	88,0	56,3	9,8	10,7	5,1	3,1	3,0
F. " *	88,7	55,5	9,4	11,6	5,4	3,6	3,2
M. " *	106,3	60,8	11,6	18,0	6,5	5,2	4,2
A. " *	93,0	49,6	9,4	19,6	5,3	5,4	3,7
M. " *	105,2	54,8	9,7	22,7	6,7	7,2	4,1
J. " *	95,6	49,2	8,9	21,0	6,8	5,3	4,4
J. " *	103,3	55,6	9,3	22,7	6,4	4,5	4,8
A. " *	112,6	61,2	12,0	20,6	8,0	5,2	5,6
S. " *	115,0	66,8	11,9	17,9	7,5	4,7	6,2
O. " *	103,2	63,7	11,9	11,6	7,0	4,4	4,6
P A R A E X P O R T A C I O N							
1964	584,5	472,6	2,1	59,5	0,8	1,5	48,0
1965	551,2	447,3	0,4	63,5	0,1	0,2	39,7
10 pr. m. 1965	461,7	375,1	0,3	52,8	0,1	0,2	33,2
10 pr. m. 1966 *	557,0	406,8	0,3	111,7	0,1	0,2	37,9
O. 1965	49,8	43,1	—	3,2	—	—	3,5
N. "	45,2	36,1	—	5,3	—	—	3,8
D. "	44,3	36,0	—	5,5	—	—	2,8
E. 1966 *	46,5	37,7	—	6,3	—	—	2,5
F. " *	48,3	38,9	—	6,7	—	—	2,7
M. " *	58,8	43,5	—	11,7	—	—	3,6
A. " *	52,5	36,3	—	13,1	—	—	3,1
M. " *	58,5	40,1	—	14,9	—	0,1	3,4
J. " *	50,8	33,8	—	13,2	—	—	3,8
J. " *	61,6	42,3	0,1	15,0	—	—	4,2
A. " *	63,8	45,1	0,1	13,5	—	—	5,1
S. " *	64,1	47,2	—	11,3	—	—	5,6
O. " *	52,1	42,2	—	6,0	—	—	3,9
P A R A C O N S U M O							
1964	(2) 1.429,9	224,0	87,7	65,3	55,1	28,4	6,0
1965 *	(3) 1.530,5	247,8	118,6	60,1	52,3	31,8	5,9
10 pr. m. 1965	423,7	204,4	95,9	50,6	41,9	26,0	4,9
10 pr. m. 1966 *	447,9	165,8	103,7	59,8	64,6	48,5	5,5
O. 1965	39,6	18,3	11,1	3,7	3,9	2,2	0,4
N. "	46,3	22,2	11,4	4,6	4,9	2,7	0,5
D. "	46,5	21,3	11,3	4,9	5,4	3,1	0,5
E. 1966 *	41,2	18,6	9,8	4,1	5,1	3,1	0,5
F. " *	40,0	16,5	9,4	4,6	5,4	3,6	0,5
M. " *	46,9	17,2	11,6	5,8	6,5	5,2	0,6
A. " *	39,8	13,2	9,4	5,9	5,3	5,4	0,6
M. " *	46,0	14,6	9,7	7,2	6,8	7,1	0,6
J. " *	44,0	15,3	8,9	7,3	6,7	5,3	0,5
J. " *	41,0	13,3	9,2	7,0	6,4	4,5	0,6
A. " *	48,2	16,0	12,0	6,5	8,0	5,2	0,5
S. " *	50,2	19,6	11,9	6,0	7,4	4,8	0,5
O. " *	50,7	21,4	11,9	5,4	7,0	4,4	0,6

(1) Incluye la destinada a digestor, (2) Incluye las estimaciones correspondientes a "Establecimientos Agropecuarios" y "Mataderos del Interior", cuyas cifras respectivas son 75,0 y 888,4 y (3) 74,0 y 940,0. FUENTE: Junta Nacional de Carnes. Última información recibida el 9/2/67.

Estadística ganadera

CARNE OBTENIDA EN LA FAENA

Total de frigoríficos, fábricas y C.A.P. Lisandro de la Torre

Ovinos

Período	Total (1)				Para exportación				Para consumo			
	Total	Corderos y borregos	Capones y carneros	Oveja	Total	Corderos y borregos	Capones y carneros	Ovejas	Total	Corderos y borregos	Capones y carneros	Ovejas
Miles de toneladas												
1964	(2) 135,4	30,8	4,7	3,7	20,3	15,6	2,6	2,1	(2) 115,1	15,2	2,1	1,6
1965	(3) 160,0	39,6	6,1	13,7	37,2	21,9	3,9	11,4	(3) 122,6	17,6	2,2	2,2
10 pr. m. 1965	38,4	26,5	3,2	8,7	21,9	13,1	1,9	6,9	16,5	13,4	1,3	1,8
10 pr. m. 1966	61,3	35,4	7,0	18,9	44,9	22,0	5,6	17,3	16,2	13,4	1,4	1,4
O. 1965	5,6	4,4	0,3	0,9	3,6	2,6	0,1	0,9	2,1	1,9	0,1	0,1
N. "	6,9	5,1	0,5	1,3	4,8	3,4	0,2	1,2	2,1	1,8	0,2	0,1
D. "	6,9	4,8	0,5	1,6	3,9	2,3	0,2	1,4	2,9	2,5	0,3	0,1
E. 1966	5,8	3,3	0,4	1,9	4,0	1,8	0,4	1,8	1,8	1,5	0,2	0,1
F. "	6,4	3,1	0,7	2,6	4,4	1,6	0,5	2,3	1,9	1,5	0,2	0,2
M. "	7,7	3,5	0,9	3,3	5,5	2,1	0,5	2,9	2,1	1,4	0,4	0,3
A. "	7,2	3,9	0,9	2,4	5,4	2,5	0,8	2,1	1,7	1,4	0,1	0,2
M. "	5,7	3,2	0,6	1,9	4,0	1,8	0,5	1,7	1,7	1,4	0,2	0,1
J. "	5,0	3,0	0,6	1,4	3,6	1,7	0,6	1,3	1,5	1,3	0,1	0,1
J. "	4,7	2,6	1,1	1,0	3,3	1,5	0,9	0,9	1,4	1,1	0,2	0,1
A. "	5,1	3,3	0,8	1,0	3,5	1,8	0,7	1,0	1,6	1,5	0,1	—
S. "	6,8	4,6	0,6	1,6	5,6	3,6	0,5	1,5	1,2	1,0	0,1	0,1
O. "	6,8	4,8	0,3	1,7	5,4	3,5	0,3	1,6	1,4	1,3	—	0,1

Porcinos

Período	Total (1)			Para exportación			Para consumo			Reses para cortar		
	Total	Cerdos	Cachorros y lechones	Total	Cerdos	Cachorros y lechones	Total	Cerdos	Cachorros y lechones	Total	Cerdos	Cachorros y lechones
Miles de toneladas												
1964	(4) 153,8	102,2	0,2	0,9	0,9	—	(4) 136,1	84,5	0,2	16,2	16,2	—
1965	(5) 196,3	141,7	0,6	1,1	1,1	—	(5) 182,1	127,5	0,6	10,4	10,3	0,1
10 pr. m. 1965	117,8	117,3	0,5	1,0	1,0	—	105,5	105,0	0,5	9,2	9,1	0,1
10 pr. m. 1966	136,7	136,4	0,3	6,6	6,6	—	111,6	111,3	0,3	15,8	15,7	0,1
O. 1965	13,0	12,9	0,1	0,2	0,2	—	11,7	11,6	0,1	0,9	0,9	—
N. "	12,5	12,4	0,1	—	—	—	11,5	11,5	—	0,6	0,6	—
D. "	12,0	11,9	0,1	—	—	—	11,1	11,1	—	0,6	0,6	—
E. 1966	11,6	11,6	—	0,1	0,1	—	10,2	10,2	—	1,1	1,1	—
F. "	14,2	14,2	—	3,1	3,1	—	9,5	9,5	—	1,4	1,4	—
M. "	13,8	13,8	—	1,6	1,6	—	10,5	10,5	—	1,5	1,5	—
A. "	11,7	11,7	—	—	—	—	9,9	9,9	—	1,6	1,6	—
M. "	13,2	13,2	—	0,1	0,1	—	11,3	11,3	—	1,6	1,6	—
J. "	13,3	13,3	—	—	—	—	11,4	11,4	—	1,7	1,7	—
J. "	13,9	13,9	—	0,1	0,1	—	12,1	12,1	—	1,5	1,5	—
A. "	15,9	15,9	—	0,3	0,3	—	13,2	13,2	—	1,9	1,9	—
S. "	15,2	15,2	—	0,8	0,8	—	12,3	12,3	—	1,8	1,8	—
O. "	13,8	13,8	—	0,4	0,4	—	11,3	11,3	—	1,8	1,8	—

(2) Incluye lo destinado a digestor. (2) Incluye las estimaciones correspondientes a "Establecimientos Agropecuarios" y "Matadero del Interior", cuyas cifras respectivas son 67,0 y 29,2; (3) 70,0 y 30,6; (4) 26,0 y 25,4 y (5) 30,0 y 24,0. FUENTE: Junta Nacional de Carnes

NOTA: En ovinos las cifras anuales incluyen la zona patagónica. Última información recibida el 9/2/67.

CARNE OBTENIDA EN LA FAENA
Frigoríficos y fábricas

Miles de toneladas

Bovinos

Período	Bovinos						
	Total	Novillos	Novillitos	Vacas	Vaquillonas	Terneros	Toros, torunos y bueyes
	TOTAL (1)						
1964	960,0	659,7	70,2	116,7	39,3	21,4	52,7
1965	983,9	657,6	95,1	122,6	39,1	25,3	44,2
10 pr. m. 1965	816,9	548,6	76,9	102,4	31,4	20,8	36,8
10 pr. m. 1966 *	914,0	541,2	80,8	169,3	46,2	34,1	42,4
O. 1965	82,9	58,6	8,9	6,9	3,0	1,7	3,8
N. "	84,7	55,6	9,2	9,8	3,7	2,2	4,2
D. "	82,3	53,3	9,0	10,4	4,0	2,4	3,2
E. 1966 *	78,9	52,1	7,6	10,3	3,7	2,3	2,9
F. " "	80,2	52,0	7,4	11,2	3,9	2,6	3,1
M. " "	95,7	57,2	8,9	17,4	4,6	3,5	4,1
A. " "	84,6	47,1	7,4	19,0	3,9	3,7	3,5
M. " "	95,5	52,2	7,6	21,8	4,9	5,1	3,9
J. " "	86,8	47,0	7,0	20,0	4,8	3,8	4,2
J. " "	94,0	52,6	7,2	21,6	4,5	3,4	4,7
A. " "	101,5	57,4	9,4	19,9	5,7	3,6	5,5
S. " "	103,4	62,7	9,2	17,0	5,3	3,1	6,1
O. " "	93,5	60,8	9,2	11,2	4,9	3,0	4,4
	PARA EXPORTACION						
1964	577,3	446,0	2,1	59,5	0,8	1,5	47,4
1965	538,0	434,5	0,3	63,4	0,1	0,2	39,5
10 pr. m. 1965	451,3	365,2	0,3	52,6	—	0,2	33,0
10 pr. m. 1966 *	541,1	391,6	0,3	111,1	—	0,2	37,9
O. 1965	48,7	42,0	—	3,2	—	—	3,5
N. "	44,5	35,4	—	5,3	—	—	3,8
D. "	42,2	33,9	—	5,5	—	—	2,8
E. 1966 *	44,5	35,7	—	6,3	—	—	2,5
F. " "	45,9	36,5	—	6,7	—	—	2,7
M. " "	56,9	41,6	—	11,7	—	—	3,6
A. " "	51,3	35,1	—	13,1	—	—	3,1
M. " "	57,4	39,0	—	14,9	—	0,1	3,4
J. " "	50,3	33,3	—	13,2	—	—	3,8
J. " "	59,9	40,7	0,1	14,9	—	—	4,2
A. " "	61,6	43,1	0,1	13,3	—	—	5,1
S. " "	61,8	45,2	—	11,0	—	—	5,6
O. " "	51,4	41,5	—	6,0	—	—	3,9
	PARA CONSUMO						
1964	378,0	192,6	68,0	54,2	38,4	20,0	4,8
1965	441,0	222,2	94,7	55,6	39,0	25,1	4,4
10 pr. m. 1965	361,4	182,6	76,6	46,7	31,3	20,6	3,6
10 pr. m. 1966 *	367,1	148,9	80,5	53,5	46,1	33,9	4,2
O. 1965	34,0	16,6	8,9	3,5	3,0	1,7	0,3
N. "	39,9	20,2	9,1	4,3	3,7	2,2	0,4
D. "	39,7	19,4	8,9	4,6	4,0	2,4	0,4
E. 1966 *	34,1	16,4	7,6	3,7	3,7	2,3	0,4
F. " "	33,8	15,4	7,4	4,2	3,9	2,6	0,3
M. " "	38,3	15,6	8,9	5,2	4,6	3,5	0,5
A. " "	32,6	12,0	7,3	5,3	3,9	3,7	0,4
M. " "	37,3	13,1	7,6	6,3	4,9	5,0	0,4
J. " "	35,8	13,7	6,9	6,2	4,8	3,8	0,4
J. " "	33,3	11,8	7,1	6,0	4,5	3,4	0,5
A. " "	39,2	14,3	9,3	5,9	5,7	3,6	0,4
S. " "	40,9	17,4	9,1	5,6	5,3	3,1	0,4
O. " "	41,7	19,2	9,2	4,9	4,9	3,0	0,5

(1) Incluye lo destinado a digestor. FUENTE: Junta Nacional de Carnes. Última información recibida el 9/2/67.

Estadística ganadera

CARNE OBTENIDA EN LA FAENA

Frigeríficos y fábricas

Ovinos

Período	Total (1)				Para exportación				Para consumo			
	Total	Corderos y borregos	Capones y carneros	Ovejas	Total	Corderos y borregos	Capones y carneros	Ovejas	Total	Corderos y borregos	Capones y carneros	Ovejas
Miles de toneladas												
1964	39,2	30,8	4,7	3,7	20,3	15,6	2,6	2,1	18,9	15,2	2,1	1,6
1965	59,4	39,6	6,1	13,7	37,2	21,9	3,9	11,4	22,1	17,6	2,2	2,3
10 pr. m. 1965	38,4	26,5	3,2	8,7	21,9	13,1	1,9	6,9	16,5	13,4	1,3	1,8
10 pr. m. 1966 *	60,7	34,9	7,0	18,8	44,7	21,8	5,7	17,2	15,8	13,0	1,4	1,4
O. 1965	5,6	4,4	0,3	0,9	3,6	2,6	0,1	0,9	2,1	1,9	0,1	0,1
N. *	6,9	5,1	0,5	1,3	4,8	3,4	0,2	1,2	2,1	1,8	0,2	0,1
D. *	6,9	4,8	0,5	1,6	3,9	2,3	0,2	1,4	2,9	2,5	0,3	0,1
E. 1966 *	5,8	3,3	0,6	1,9	4,0	1,8	0,4	1,8	1,8	1,5	0,2	0,1
F. * *	6,4	3,1	0,7	2,6	4,4	1,6	0,5	2,3	1,9	1,5	0,2	0,2
M. * *	7,7	3,5	0,9	3,3	5,5	2,1	0,5	2,9	2,1	1,4	0,4	0,3
A. * *	7,2	3,9	0,9	2,4	5,4	2,5	0,8	2,1	1,7	1,4	0,1	0,2
M. * *	5,7	3,2	0,6	1,9	4,0	1,8	0,5	1,7	1,7	1,4	0,2	0,1
J. * *	5,0	3,0	0,6	1,4	3,6	1,7	0,6	1,3	1,5	1,3	0,1	0,1
J. * *	4,7	2,6	1,1	1,0	3,3	1,5	0,9	0,9	1,3	1,1	0,2	—
A. * *	5,0	3,2	0,8	1,0	3,5	1,8	0,7	1,0	1,5	1,4	—	0,1
S. * *	6,7	4,5	0,6	1,6	5,6	3,6	0,5	1,5	1,1	1,0	—	0,1
O. * *	6,5	4,5	0,3	1,7	5,3	3,4	0,3	1,6	1,2	1,1	—	0,1

Porcinos

Período	Total (1)			Para exportación			Para consumo			Reses para cortar		
	Total	Cerdos	Cachorros y lechones	Total	Cerdos	Cachorros y lechones	Total	Cerdos	Cachorros y lechones	Total	Cerdos	Cachorros y lechones
Miles de toneladas												
1964	92,6	92,4	0,2	0,9	0,9	—	77,1	76,9	0,2	14,2	14,2	—
1965	139,1	138,5	0,6	1,1	1,1	—	124,9	124,3	0,6	10,4	10,3	0,1
10 pr. m. 1965	115,4	114,9	0,5	1,0	1,0	—	103,0	102,6	0,4	9,1	9,1	—
10 pr. m. 1966 *	127,0	126,7	0,3	5,5	5,5	—	102,9	102,7	0,2	15,8	15,7	0,1
O. 1965	12,6	12,5	0,1	0,2	0,2	—	11,3	11,2	0,1	0,9	0,9	—
N. *	12,1	12,0	0,1	—	—	—	11,2	11,1	0,1	0,6	0,6	—
D. *	11,6	11,5	0,1	—	—	—	10,7	10,7	—	0,6	0,6	—
E. 1966 *	11,3	11,3	—	0,1	0,1	—	9,8	9,8	—	1,1	1,1	—
F. * *	13,5	13,5	—	2,9	2,9	—	9,0	9,0	—	1,4	1,4	—
M. * *	12,6	12,6	—	1,1	1,1	—	9,7	9,7	—	1,5	1,5	—
A. * *	11,1	11,0	0,1	—	—	—	9,2	9,2	—	1,6	1,6	—
M. * *	12,5	12,5	—	0,1	0,1	—	10,6	10,6	—	1,6	1,6	—
J. * *	12,5	12,5	—	—	—	—	10,6	10,6	—	1,7	1,7	—
J. * *	12,9	12,9	—	0,1	0,1	—	11,2	11,2	—	1,5	1,5	—
A. * *	14,8	14,8	—	0,3	0,3	—	12,1	12,1	—	1,9	1,9	—
S. * *	13,6	13,6	—	0,6	0,6	—	10,9	10,9	—	1,8	1,8	—
O. * *	12,1	12,1	—	0,3	0,3	—	9,7	9,7	—	1,8	1,8	—

(1) Incluye lo destinado a digestor. FUENTE: Junta Nacional de Carnes. NOTA: En ovinos las cifras anuales incluyen la zona peñonera. Última información recibida el 9/2/67.

Estadística Ganadera

FAENA DE GANADO Y CARNE OBTENIDA

Frigorífico C.A.P. Lisandro de la Torre (1)

Periodo	Bovinos						
	Total	Novillos	Novillitos	Vacas	Vaquillonas	Terneros	Toros, torunos y bueyes
FAENA							
Miles de cabezas							
1964	478,4	149,1	103,2	48,1	97,2	74,4	6,4
1965	434,0	148,1	124,7	20,6	79,5	54,9	6,2
10 pr. m. 1965	354,9	122,3	100,8	18,1	64,0	44,3	5,4
10 pr. m. 1966 *	518,2	125,6	122,9	33,0	109,8	122,0	4,9
O. 1965	33,7	11,0	11,6	0,9	5,7	4,3	0,2
N. "	35,3	10,2	11,7	1,2	7,2	4,6	0,4
D. "	43,7	15,5	12,2	1,3	8,4	5,9	0,4
E. 1966 *	44,9	16,4	11,5	1,4	8,2	7,0	0,4
F. " *	43,7	13,9	11,0	1,7	8,6	8,1	0,4
M. " *	56,3	14,0	14,3	2,4	11,3	13,7	0,6
A. " *	47,0	9,7	11,1	2,7	8,5	14,4	0,6
M. " *	55,2	10,4	11,0	4,3	11,0	17,9	0,6
J. " *	48,7	8,4	10,5	4,9	11,4	13,0	0,5
J. " *	48,7	11,5	11,1	5,5	11,4	8,8	0,4
A. " *	59,2	14,2	13,7	3,6	13,4	13,7	0,6
S. " *	60,7	15,6	14,7	4,3	12,6	13,1	0,4
O. " *	53,8	11,6	14,1	2,2	13,3	12,2	0,4
CARNE OBTENIDA							
Miles de toneladas							
1964	95,9	38,0	19,8	11,2	16,7	8,4	1,8
1965	88,8	38,4	23,9	4,7	13,3	6,7	1,8
10 pr. m. 1965	72,8	31,7	19,4	4,1	10,7	5,4	1,5
10 pr. m. 1966 *	96,9	32,2	23,2	7,1	18,4	14,6	1,4
O. 1965	6,7	2,7	2,2	0,2	1,0	0,5	0,1
N. "	7,1	2,7	2,2	0,3	1,2	0,6	0,1
D. "	9,0	4,1	2,3	0,3	1,4	0,8	0,1
E. 1966 *	9,1	4,3	2,1	0,3	1,4	0,9	0,1
F. " *	8,5	3,5	2,1	0,4	1,4	1,0	0,1
M. " *	10,5	3,5	2,7	0,6	1,9	1,7	0,1
A. " *	8,4	2,4	2,1	0,6	1,4	1,7	0,2
M. " *	9,8	2,7	2,1	0,9	1,8	2,1	0,2
J. " *	8,8	2,1	2,0	1,1	2,0	1,5	0,1
J. " *	9,3	3,0	2,1	1,1	1,9	1,1	0,1
A. " *	11,2	3,7	2,6	0,8	2,3	1,6	0,2
S. " *	11,6	4,1	2,8	0,9	2,1	1,6	0,1
O. " *	9,7	2,9	2,7	0,5	2,1	1,4	0,1

(1) Incluye: exportación, consumo, lo destinado a digestor y faena para terceros. FUENTE: Junta Nacional de Carnes. Última información recibida el 9/2/67.

Estadística ganadera

FAENA DE GANADO Y CARNE OBTENIDA

Frigorífico C.A.P. Lisandro de la Torre (1)

Porcinos (2)

Período	Faena			Carne obtenida		
	Total	Cerdos	Cachorros y lechones	Total	Cerdos	Cachorros y lechones
	Miles de cabezas			Miles de toneladas		
1964	105,8	105,8	—	9,7	9,7	—
1965	37,0	37,0	—	3,2	3,2	—
10 pr. m. 1965	29,0	29,0	—	2,5	2,5	—
10 pr. m. 1966 *	112,2	112,2	—	9,7	9,7	—
O. 1965	4,0	4,0	—	0,4	0,4	—
N. "	3,8	3,8	—	0,3	0,3	—
D. "	4,2	4,2	—	0,4	0,4	—
E. 1966 *	4,6	4,6	—	0,3	0,3	—
F. " *	8,8	8,8	—	0,7	0,7	—
M. " *	14,6	14,6	—	1,2	1,2	—
A. " *	7,6	7,6	—	0,7	0,7	—
M. " *	8,2	8,2	—	0,7	0,7	—
J. " *	9,5	9,5	—	0,8	0,8	—
J. " *	10,5	10,5	—	0,9	0,9	—
A. " *	12,1	12,1	—	1,1	1,1	—
S. " *	17,6	17,6	—	1,5	1,5	—
O. " *	18,8	18,8	—	1,7	1,7	—

(1) Incluye exportación, consumo, lo destinado a digestor y faena para terceros. (2) Incluye reses para cortar. FUENTE: Junta Nacional de Carnes. Última información recibida el 9/2/67.

V. ESTADISTICA PESQUERA

1. — MARITIMA

Pescado y mariscos, por zonas

Toneledas

Periodo	Total general	Altura	Bahía Blanca	Comodoro Rivadavia (1)	General Madariaga (2)	Quequén, Necochea	Mar del Plata	Puerto Madryn	Puerto Deseado
1965	172.107,2	102.171,6	1.272,3	188,6	160,2	6.595,5	59.324,8	629,9	13,7
1966 *	210.405,4	135.740,3	767,9	183,5	220,6	11.138,6	60.048,5	247,4	14,7
D. 1965	15.875,6	11.287,0	58,2	7,1	0,7	985,7	2.966,0	—	2,0
E. 1966 *	20.298,7	10.670,0	37,8	8,7	—	1.408,1	8.064,4	—	2,4
F. » *	19.020,1	13.468,5	25,9	2,2	1,6	1.078,4	4.421,4	—	1,2
M. » *	20.616,2	14.998,0	55,7	8,2	2,3	1.051,9	4.359,8	98,5	2,1
A. » *	13.776,1	10.693,8	53,7	11,0	1,1	471,8	2.473,8	9,0	1,4
M. » *	17.279,8	12.347,2	163,5	13,0	10,7	737,7	3.883,1	45,9	0,3
J. » *	13.540,8	9.277,2	45,7	8,8	11,3	807,0	3.302,6	49,1	0,2
J. » *	13.326,1	8.543,0	69,7	22,7	14,6	916,8	3.718,5	—	0,2
A. » *	18.628,8	13.134,7	90,5	24,0	20,2	1.015,9	4.269,1	26,8	0,2
S. » *	16.191,1	8.813,2	78,2	31,0	30,1	797,7	6.329,9	18,1	0,6
O. » *	20.188,7	10.757,0	72,7	26,0	31,7	706,1	8.491,9	—	1,9
N. » *	19.014,6	11.475,7	38,5	13,9	45,5	1.177,0	5.337,3	—	3,4
D. » *	18.524,4	11.562,0	36,0	14,0	51,5	970,2	5.396,7	—	0,8

Periodo	Rawson	Río Gallegos	Río Grande	San Julián	Santa Cruz	San Antonio Oeste	San Blas, Patagones	Tres Arroyos, Cnel. Dorrego	Ushuaia (3)
1965	1.371,3	6,6	1,9	5,7	17,3	152,3	54,6	6,0	134,9
1966 *	1.439,3	6,0	0,3	24,6	7,6	98,6	148,8	120,4	198,3
D. 1965	548,1	1,1	—	0,3	0,9	6,1	—	—	12,4
E. 1966 *	89,0	0,5	0,1	0,3	0,9	5,4	10,1	—	1,0
F. » *	2,2	0,2	0,2	—	0,6	1,0	15,6	—	1,1
M. » *	14,4	0,5	—	0,2	0,6	8,4	13,2	—	2,4
A. » *	21,3	0,5	—	3,0	0,2	6,8	9,6	—	19,1
M. » *	6,7	—	—	1,2	0,4	17,9	7,2	—	45,0
J. » *	3,1	—	—	0,9	0,1	1,5	—	0,6	32,7
J. » *	2,5	—	—	1,7	—	7,5	5,0	—	23,9
A. » *	8,7	—	—	8,3	0,3	6,0	8,4	—	15,7
S. » *	8,6	0,2	—	9,0	0,4	18,0	13,7	24,6	17,8
O. » *	17,9	2,4	—	—	0,5	17,5	20,6	22,7	19,8
N. » *	853,6	—	—	—	2,0	4,3	18,6	31,6	13,2
D. » *	411,3	1,7	—	—	1,6	4,3	26,8	40,9	6,6

(1) Incluye las zonas de Cabo Raso, Camarones y Santa Elena. (2) Comprende zonas de General Lavalle y San Clemente del Tuyú. La producción de 1965 se ha estimado sobre la base del promedio de los dos últimos años. FUENTE: Dirección General de Pesca y Conservación de la Fauna de la Secretaría de Estado de Agricultura y Ganadería. Última información recibida el 30/1/67.

Estadística pesquera

MARITIMA

Pescado, por zonas

Toneladas

Periodo	Total general	Altura	Bahía Blanca	Comodoro Rivadavia (1)	General Madariaga (2)	Quequén, Necocheas	Mar del Plata	Puerto Madryn	Puerto Desemb.
1965	163.198,2	101.534,9	981,2	148,2	160,2	5.776,8	53.259,1	11,7	12,9
1966 *	201.371,1	133.783,8	552,4	151,2	220,6	9.418,4	55.614,6	—	13,8
D. 1965	14.726,0	11.240,7	56,8	6,5	0,7	666,7	2.210,7	—	2,0
E. 1966 *	19.736,6	10.539,7	36,9	8,7	—	1.270,5	7.797,6	—	2,3
F. " *	18.519,3	13.318,7	9,2	2,2	1,6	1.031,7	4.137,0	—	1,1
M. " *	19.723,4	14.958,6	55,7	8,2	2,3	906,4	3.764,7	—	2,1
A. " *	13.189,5	10.635,9	53,6	11,0	1,1	407,3	2.061,2	—	1,4
M. " *	15.850,2	12.242,7	61,6	13,0	10,7	334,6	3.176,8	—	0,8
J. " *	12.696,6	9.143,6	42,8	6,9	11,3	545,6	2.944,5	—	0,2
J. " *	12.251,7	8.324,2	40,5	16,6	14,6	735,9	3.113,6	—	0,1
A. " *	17.877,8	13.042,3	46,3	17,3	20,2	833,8	3.907,4	—	—
S. " *	15.627,4	8.655,5	62,3	24,0	30,1	680,8	6.133,1	—	0,5
O. " *	19.733,8	10.607,8	72,7	19,6	31,7	646,7	8.299,0	—	1,7
N. " *	18.589,5	11.409,4	38,5	11,8	45,5	1.099,9	5.093,9	—	3,4
D. " *	17.575,3	10.905,4	32,3	11,9	51,5	925,2	5.185,8	—	0,8

Periodo	Rawson	Río Gallegos	Río Grande	San Julián	Santa Cruz	San Antonio Oeste	San Blas, Patagones	Tres Arroyos, Cnel. Dorrego	Ushuaia
1965	1.199,4	6,4	1,9	5,5	17,3	22,2	54,6	5,9	—
1966 *	1.318,7	6,0	0,3	10,2	7,6	4,3	148,8	120,4	—
D. 1965	539,4	1,1	—	0,3	0,9	0,2	—	—	—
E. 1966 *	68,8	0,5	0,1	0,3	0,9	0,2	10,1	—	—
F. " *	0,7	0,2	0,2	—	0,6	0,5	15,6	—	—
M. " *	9,8	0,5	—	0,2	0,6	1,1	13,2	—	—
A. " *	4,7	0,5	—	3,0	0,2	—	9,6	—	—
M. " *	0,9	—	—	1,2	0,4	0,9	7,2	—	—
J. " *	0,1	—	—	0,9	0,1	—	—	0,6	—
J. " *	—	—	—	1,2	—	—	5,0	—	—
A. " *	0,1	—	—	1,7	0,3	—	8,4	—	—
S. " *	0,5	0,2	—	1,7	0,4	—	13,7	24,6	—
O. " *	8,4	2,4	—	—	0,5	—	20,6	22,7	—
N. " *	834,1	—	—	—	2,0	0,8	18,6	31,6	—
D. " *	390,6	1,7	—	—	1,6	0,8	26,8	40,9	—

(1) Incluye las zonas de Cabo Raso, Camarones y Santa Elena. (2) Comprende zonas de General Lavalle y San Clemente del Tuyú.
 FUENTE: Dirección General de Pesca y Conservación de la Fauna de la Secretaría de Estado de Agricultura y Ganadería. Última información recibida el 30/1/67.

MARITIMA

Pescado y mariscos, por especies principales

Toneladas

Período	Total general	Pescado							
		Total	Anchoíta	Atún	Besugo	Caballa o magrú	Cornalito	Corvina	Merluza
1965	172.107,2	163.198,2	16.560,8	1.673,7	2.090,8	9.868,7	1.352,5	1.973,0	76.616,6
1966 *	210.830,5	201.796,2	10.978,0	1.195,1	3.113,3	16.130,1	1.136,1	1.737,9	68.498,1
D. 1965	15.875,6	14.726,0	31,3	179,8	147,0	367,6	2,5	234,7	4.685,5
E. 1966 *	20.298,7	19.736,6	1,5	33,4	194,2	6.595,0	9,2	130,2	2.428,6
F. * *	19.020,1	18.519,3	1,7	72,8	188,2	2.984,6	28,8	59,8	3.605,7
M. * *	20.616,2	19.723,4	3,6	124,1	332,7	1.645,6	79,9	139,6	6.686,9
A. * *	13.776,1	13.189,5	1,7	—	272,7	4,6	110,1	176,3	9.033,3
M. * *	17.279,8	15.850,2	6,2	—	234,2	—	168,0	149,9	9.638,4
J. * *	13.540,8	12.696,6	37,8	131,1	148,3	4,2	175,4	134,8	7.299,3
J. * *	13.326,1	12.251,7	21,3	110,6	226,5	0,3	230,1	82,3	5.539,8
A. * *	18.628,8	17.877,8	97,0	201,1	630,1	—	305,3	71,5	5.629,7
S. * *	16.191,1	15.627,4	2.481,3	127,6	242,7	0,5	27,9	335,2	4.070,4
O. * *	20.188,7	19.733,8	6.686,6	2,0	81,8	1,4	—	132,7	5.204,0
N. * *	19.439,7	19.014,6	1.629,0	264,4	261,3	1.455,5	0,9	112,6	6.756,9
D. * *	18.524,4	17.575,3	10,3	128,0	300,6	3.438,4	0,5	213,0	2.605,1

Período	Pescado				Mariscos				
	Pejerrey	Pescadilla	Tiburón vitamínico	Otros (1)	Total	Camarón	Langostino	Mejillón	Otros
1965	419,6	2.251,9	818,7	49.571,9	8.909,0	389,6	274,7	6.586,5	1.658,2
1966 *	828,9	2.891,2	591,4	94.696,1	9.034,3	203,5	231,8	5.864,8	2.734,2
D. 1965	43,5	174,2	107,6	8.752,3	1.149,6	29,5	7,4	1.045,4	67,3
E. 1966 *	39,7	80,0	8,0	10.216,8	562,1	28,4	7,9	374,5	151,3
F. * *	42,8	60,1	—	11.474,8	500,8	2,2	16,8	323,6	158,2
M. * *	105,6	45,9	12,1	10.547,4	892,8	4,9	0,9	723,8	163,2
A. * *	132,2	98,2	13,5	3.346,9	586,6	17,0	1,3	472,5	95,8
M. * *	95,3	292,5	40,8	5.224,9	1.429,6	9,7	103,1	1.084,0	232,8
J. * *	25,0	342,5	24,4	4.373,8	844,2	5,5	2,1	596,4	240,2
J. * *	18,5	309,1	40,0	5.673,2	1.074,4	7,9	28,4	727,2	310,9
A. * *	27,0	338,1	117,2	10.460,8	751,0	29,9	41,9	504,0	175,2
S. * *	48,4	979,7	250,4	7.063,3	563,7	18,7	16,6	283,2	245,2
O. * *	171,0	46,9	64,7	7.342,7	454,9	15,4	1,0	238,1	200,4
N. * *	46,0	144,1	0,9	8.343,0	425,1	31,3	4,2	300,2	89,4
D. * *	77,4	154,1	19,4	10.628,5	949,1	32,6	7,6	237,3	671,6

(1) Incluye Gatuzo. FUENTE: Dirección General de Pesca y Conservación de la Fauna de la Secretaría de Estado de Agricultura y Ganadería. Última información recibida el 30/1/67.

Estadística pesquera

2.—FLUVIAL Y LACUSTRE

Toneladas

Por procedencia

Período	Total general	Para consumo							Pesca con fines industriales (5)
		Total (1)	Río de la Plata (2)	Río Paraguay	Río Paraná	Río Uruguay	Lagos del Sur (3)	Lagunas (4)	
1965	13.029,7	7.528,7	2.368,3	8,4	3.604,1	82,0	199,6	1.202,5	5.501,0
1966 *	1.767,8	73,2	2.966,1	112,4	...	968,1	1.570,0
D. 1965	1.204,1	465,2	153,5	0,9	238,4	5,5	25,0	41,9	738,9
E. 1966 *	101,3	1,2	156,2	6,7	...	28,5	887,9
F. * *	110,7	1,1	176,5	11,4	...	50,3	426,3
M. * *	143,2	1,0	183,4	7,3	...	99,9	256,4
A. * *	118,6	1,7	219,2	10,3	...	106,9	...
M. * *	124,2	6,4	255,0	7,0	...	93,7	...
J. * *	163,0	13,0	318,0	9,7	...	86,3	...
L. * *	157,8	9,4	311,1	10,4	...	116,0	...
A. * *	172,4	7,4	451,3	11,7	...	116,9	...
S. * *	166,2	9,5	359,4	10,4	...	83,6	...
O. * *	155,3	8,5	154,4	8,7	...	71,8	...
N. * *	152,2	6,8	190,9	8,7	...	69,6	...
D. * *	202,9	7,2	190,7	10,1	...	44,6	...

Por especie

Período	Total general	Bagre	Boga	Dorado	Pati	Pejerrey	Sábalo	Surubí	Otros
1965	13.029,7	153,7	283,9	185,1	666,3	1.705,8	7.987,5	961,6	1.085,2
1966 *	7.458,2	191,1	331,4	223,5	713,9	1.310,0	3.264,7	740,6	683,0
D. 1965	1.204,1	11,7	8,0	0,1	45,4	60,3	951,7	71,0	55,6
E. 1966 *	1.181,8	10,1	9,5	2,8	43,1	45,7	1.010,3	35,4	24,9
F. * *	776,3	9,7	15,0	6,4	50,0	71,6	557,2	38,9	27,5
M. * *	691,2	10,3	17,9	7,4	52,5	127,8	397,9	46,7	30,7
A. * *	456,7	18,2	24,8	7,0	56,9	125,2	117,1	55,8	51,7
M. * *	486,3	18,8	32,1	14,1	64,2	111,8	100,2	80,2	64,9
J. * *	590,0	17,3	37,2	21,2	83,0	115,1	144,6	89,5	82,1
J. * *	604,7	20,8	31,7	30,0	75,5	149,2	160,0	61,2	76,0
A. * *	759,7	29,9	41,6	35,0	76,0	156,0	273,9	56,7	90,1
S. * *	629,1	30,6	49,2	33,3	72,1	119,6	180,2	61,7	82,1
O. * *	398,7	7,8	25,3	24,0	40,8	105,2	88,0	57,3	50,1
N. * *	428,2	8,5	23,1	19,7	46,1	103,3	97,1	83,8	46,6
D. * *	455,5	9,1	24,0	22,6	53,7	79,5	138,2	73,4	55,0

(1) Para el año 1965 incluye correspondiente a Río Bermejo 14,7 ton. en abril, 10,7 ton. en mayo, 14,2 ton. en junio, 9,8 ton. en julio, 0,4 ton. en agosto, 7,9 ton. en setiembre y 6,1 ton. en octubre. (2) Esta zona comprende la pesca registrada en las bocas del Salado. (3) Abarca la pesca del pejerrey y perca. (4) Incluye la pesca del pejerrey en su mayor proporción. Para el año 1966 se ha estimado la producción sobre la base del promedio de los últimos 3 años. (5) Comprende la pesca del sábalo para la elaboración del aceite de la Nación. Última información recibida el 30/1/67.

VI. ESTADISTICA INDUSTRIAL

Escala logarítmica Miles de toneladas

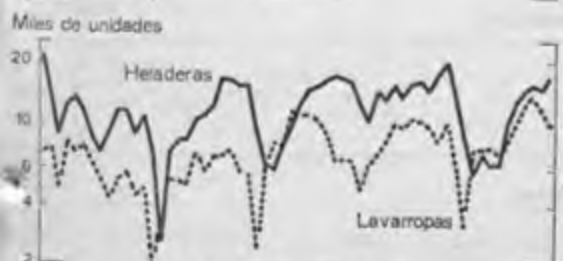

Escala logarítmica

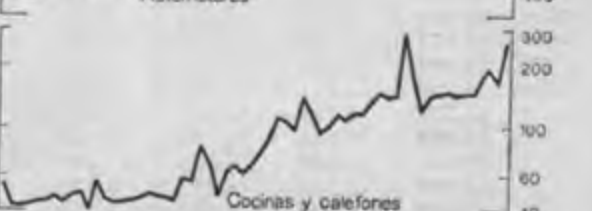
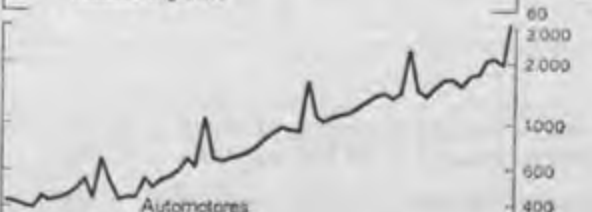

Escala de variaciones en %

+ 400
+ 300
+ 200
0
- 50

Estadística Industrial

1.—PRINCIPALES DATOS DE ALGUNAS RAMAS Y PRODUCTOS DE LA INDUSTRIA (1)

ACEITES VEGETALES COMESTIBLES Y NO COMESTIBLES

Ocupación y salarios

Período	Personal ocupado (2)			Total de horas-obra trabajadas	Sueldos y salarios pagados			
	Obreros	Empleados técnicos y administrativos	Total general		A obreros			A empleados técnicos y administrativos
					Total	Salarios	Complementos de salarios	
	Miles de m\$							
1965 *	6,573	1,396	15,462,785	2,388,914	1,953,299	1,324,474	628,825	435,615
1966 *	6,217	1,327	14,136,628	2,772,425	2,238,055	1,533,743	704,312	534,370
D. 1965 *	6,169	1,367	1,141,378	334,261	278,953	117,040	161,913	55,308
E. 1966 *	6,148	1,371	1,047,197	215,792	173,514	110,828	62,686	42,278
F. " *	6,199	1,298	1,060,520	190,771	152,373	110,681	41,692	38,398
M. " *	6,557	1,329	1,308,229	217,390	177,398	137,034	40,364	39,992
A. " *	6,511	1,343	1,244,036	216,880	174,148	135,249	38,899	42,732
M. " *	6,652	1,369	1,400,427	266,838	223,955	149,423	74,532	42,883
J. " *	6,632	1,387	1,332,416	225,662	183,110	140,126	42,984	42,552
J. " *	6,408	1,337	1,305,574	226,454	185,372	143,831	41,541	41,082
A. " *	5,998	1,322	1,271,607	222,085	179,348	137,540	41,808	42,737
S. " *	5,950	1,295	1,176,149	210,127	167,386	126,988	40,398	42,741
O. " *	5,959	1,297	1,056,626	207,684	165,117	117,128	47,989	42,567
N. " *	5,844	1,298	966,658	203,268	160,588	104,582	56,006	42,681
D. " *	5,742	1,276	967,189	369,474	295,746	120,333	175,413	73,721

Producción

Período	Aceites comestibles									
	Total	Algodón	Girasol	Maní	Maíz	Nabo, nabón y colza	Oliva	Soja	Uva	Otros
	Toneladas									
1965 *	376,242	31,687	269,575	56,119	3,198	1,650	8,907	732	3,542	832
1966 *	392,161	25,126	284,906	65,395	3,214	457	8,282	718	4,063	—
D. 1965 *	32,455	2,134	23,825	5,755	235	214	—	28	264	—
E. 1966 *	20,545	1,006	15,322	3,790	189	—	—	—	238	—
F. " *	27,103	89	23,326	3,314	97	85	—	—	192	—
M. " *	33,097	1,381	29,116	2,011	319	75	—	—	174	—
A. " *	36,764	1,411	32,493	1,936	261	—	120	—	543	—
M. " *	41,599	2,143	33,629	3,495	276	121	1,332	—	603	—
J. " *	46,008	1,954	29,669	10,528	290	—	3,258	—	309	—
J. " *	48,377	2,369	30,534	11,855	306	—	2,757	280	276	—
A. " *	42,886	3,372	31,551	6,470	279	9	649	125	431	—
S. " *	36,029	3,345	26,057	5,858	260	40	35	27	407	—
O. " *	25,528	3,468	14,191	7,071	310	114	65	—	309	—
N. " *	20,720	2,784	11,155	6,069	327	13	36	49	287	—
D. " *	13,505	1,804	7,863	2,998	300	—	9	237	294	—

(1) ADVERTENCIA: Se destaca que no todas las series que aquí se presentan, integran los índices de "Ocupación", "Horas-obra trabajadas" y "Volumen físico de la producción", en virtud de no poder incorporárselas por problemas de ponderación. (2) Las cifras anuales y las correspondientes a meses acumulados son los resultados del promedio mensual.

PRINCIPALES DATOS DE ALGUNAS RAMAS Y PRODUCTOS DE LA INDUSTRIA
ACEITES VEGETALES COMESTIBLES Y NO COMESTIBLES

Producción

Periodo	Aceites no comestibles				
	Total	Lino	Tártago	Tung	Otros
	Toneladas				
1965 *	239.367	232.963	295	6.106	3
1966 *	150.916	135.098	114	15.704	—
D. 1965 *	12.646	12.050	—	596	—
E. 1966 *	19.732	18.801	—	931	—
F. » *	19.914	18.860	11	1.043	—
M. » *	24.377	22.902	14	1.461	—
A. » *	16.328	15.303	6	1.019	—
M. » *	12.858	12.271	9	578	—
J. » *	8.488	7.532	1	955	—
J. » *	7.649	6.905	14	730	—
A. » *	6.100	5.097	19	984	—
S. » *	8.855	7.129	10	1.716	—
O. » *	8.039	6.044	4	1.991	—
N. » *	6.130	3.999	8	2.123	—
D. » *	12.446	10.255	18	2.173	—

ARROZ

Ocupación y salarios

Periodo	Personal ocupado (1)			Sueldos y salarios pagados				
	Obreros	Empleados técnicos y administrativos	Total de horas-obrero trabajadas	Total general	A obreros			A empleados técnicos y administrativos
					Total	Salarios	Complementos de salarios	
	Miles de m\$n							
1965 *	836	194	1.699.259	214.652	166.280	115.706	50.574	48.372
1966 *	811	179	1.575.096	261.366	205.790	138.767	67.023	55.576
D. 1965 *	820	203	138.537	31.108	24.038	11.572	12.466	7.070
E. 1966 *	819	197	125.204	20.174	15.456	10.516	4.940	4.718
F. » *	850	197	127.283	20.011	15.246	10.737	4.509	4.765
M. » *	960	196	154.621	23.201	18.370	13.370	5.000	4.831
A. » *	994	172	166.667	22.087	18.080	13.883	4.197	4.007
M. » *	925	174	168.587	23.450	19.390	14.261	5.129	4.060
J. » *	847	172	127.056	19.768	15.776	11.048	4.728	3.992
J. » *	782	180	127.263	19.402	15.067	10.977	4.090	4.335
A. » *	756	180	125.357	19.250	14.857	10.649	4.208	4.393
S. » *	741	177	127.729	19.903	15.101	11.034	4.067	4.802
O. » *	702	171	117.056	19.035	14.611	10.355	4.256	4.424
N. » *	693	167	107.093	19.816	15.376	10.638	4.738	4.440
D. » *	659	163	101.180	35.269	28.460	11.299	17.161	6.809

(1) Las cifras anuales y las correspondientes a meses acumulados son las resultantes del promedio mensual.

Estadística Industrial

PRINCIPALES DATOS DE ALGUNAS RAMAS Y PRODUCTOS DE LA INDUSTRIA

ARROZ

Producción

Período	Arroz descascarado							Afrecho y otros
	Entero			Quebrado				
	Total	Carolina	Glacó	Total	1/2 grana	1/4 grana	Arrocín	
	Toneladas							
1965 *	103.184	81.137	22.047	30.018	20.870	5.540	3.608	20.166
1966 *	99.634	84.754	14.880	29.106	19.599	5.708	3.799	18.927
D. 1965 *	11.230	9.962	1.268	3.528	2.455	721	352	2.395
E. 1966 *	7.909	7.379	530	3.360	2.523	582	255	1.417
F. * *	9.305	8.892	413	3.355	2.325	689	341	1.661
M. * *	7.237	7.064	173	2.647	1.817	545	285	1.530
A. * *	7.570	6.766	804	2.608	1.670	571	367	1.721
M. * *	7.796	6.622	1.174	2.621	1.781	534	306	1.700
J. * *	7.861	5.423	2.438	1.772	1.168	282	322	1.171
J. * *	10.170	8.142	2.028	2.354	1.467	512	375	1.731
A. * *	9.518	7.770	1.748	2.431	1.613	398	420	1.656
S. * *	10.368	7.826	2.542	2.288	1.452	481	355	1.757
O. * *	8.505	6.743	1.762	1.934	1.285	366	283	1.387
N. * *	7.201	6.563	638	1.917	1.291	381	245	1.451
D. * *	6.194	5.564	630	1.819	1.207	367	245	1.745

AZUCAR

Ocupación y salarios

Período	Personal ocupado (1)			Sueldos y salarios pagados				
	Obreros	Empleados técnicos y administrativos	Total de horas-obrero trabajadas	Total general	A obreros			A empleados técnicos y administrativos
					Total	Salarios	Complementos de salarios	
	Miles de m\$n							
1964	15.050	2.882	38.486.119	4.007.607	3.194.171	2.417.903	776.268	813.436
1965 *	15.557	3.061	39.114.262	5.340.643	4.211.421	2.989.523	1.221.898	1.129.222
9 pr. m. 1965 *	15.775	3.054	28.791.151	3.559.468	2.789.887	2.113.749	676.138	769.581
9 pr. m. 1966 *	12.935	2.854	23.022.982	4.026.737	3.042.381	2.204.820	837.561	984.356
S. 1965 *	23.735	3.489	5.555.213	660.628	546.265	446.971	99.294	114.363
O. * *	19.089	3.320	4.687.531	593.824	480.498	374.948	105.550	113.326
N. * *	14.978	3.169	3.447.969	541.642	434.228	290.793	143.435	107.414
D. * *	12.648	2.764	2.187.611	645.709	506.808	210.033	296.775	138.901
E. 1966 *	8.200	2.639	1.246.972	402.063	280.225	129.621	150.604	121.838
F. * *	7.903	2.625	1.475.831	357.723	245.751	145.847	99.904	111.972
M. * *	8.187	2.621	1.623.194	314.457	218.704	160.443	58.261	95.753
A. * *	8.239	2.619	1.617.864	298.937	203.159	149.599	53.560	95.778
M. * *	9.171	2.650	1.732.148	324.381	226.204	169.476	56.728	98.177
J. * *	12.682	2.849	2.398.200	391.701	290.585	223.784	66.801	101.116
J. * *	18.098	3.112	3.266.905	504.556	398.595	313.315	85.280	105.961
A. * *	22.668	3.302	4.875.250	707.331	582.518	461.159	121.359	124.813
S. * *	21.270	3.267	4.786.618	725.588	596.640	451.576	145.064	128.948

(1) Las cifras anuales y las correspondientes a meses acumulados son las resultantes del promedio mensual.

PRINCIPALES DATOS DE ALGUNAS RAMAS Y PRODUCTOS DE LA INDUSTRIA

AZUCAR

Producción

Periodo	Total	Azúcar refinado				Azúcar crudo
		Pilé	Granulado			
			Total	1ª calidad	2ª calidad	
Toneladas						
1964	906.002	188.016	672.599	483.744	188.855	45.387
1965 *	1.102.568	142.312	880.537	691.976	188.561	79.719
9 pr. m. 1965 *	826.608	107.750	667.795	518.277	149.518	51.063
9 pr. m. 1966 *	638.240	100.508	489.292	359.084	130.208	48.440
S. 1965 *	234.466	29.625	195.024	158.946	36.078	9.817
O. " *	156.108	22.644	124.026	99.388	24.638	9.438
N. " *	106.061	9.363	78.136	69.758	8.378	18.562
D. " *	13.791	2.555	10.580	4.553	6.027	656
E. 1966 *	—	—	—	—	—	—
F. " *	—	—	—	—	—	—
M. " *	—	—	—	—	—	—
A. " *	—	—	—	—	—	—
M. " *	1.946	—	—	—	—	1.946
J. " *	48.239	9.531	26.468	16.388	10.080	12.240
J. " *	105.593	18.569	77.842	52.600	25.242	9.182
A. " *	225.486	30.447	181.883	136.167	45.716	13.156
S. " *	256.976	41.961	203.099	153.929	49.170	11.916

CERVEZA

Ocupación y salarios

Periodo	Personal ocupado (1)			Sueldos y salarios pagados				
	Obreros	Empleados técnicos y administrativos	Total de horas-obrero trabajadas	Total general	A obreros			A empleados técnicos y administrativos
					Total	Salarios	Complementos de salarios	
Miles de m\$								
1965 *	4.364	924	8.992.590	1.439.312	1.115.258	770.277	344.981	324.054
1966 *	4.469	915	9.291.015	2.100.397	1.654.766	1.144.253	510.513	445.631
D. 1965 *	5.345	920	970.351	217.626	173.721	87.463	86.258	43.905
E. 1966 *	5.314	932	915.324	180.789	145.684	102.314	43.370	35.105
F. " *	5.226	908	853.819	161.266	125.146	95.345	29.801	36.120
M. " *	4.229	907	804.179	156.324	124.145	89.099	35.046	32.179
A. " *	4.068	911	644.499	136.335	103.948	72.865	31.083	32.387
M. " *	3.342	913	567.293	136.014	104.069	64.665	39.404	31.945
J. " *	3.632	911	575.310	125.086	93.857	65.326	28.531	31.229
J. " *	3.926	916	659.124	135.258	103.395	74.185	29.210	31.863
A. " *	4.466	917	794.935	149.580	118.000	89.108	28.892	31.580
S. " *	4.698	919	824.035	150.730	119.007	92.272	26.735	31.723
O. " *	4.751	917	846.420	205.116	164.500	126.257	38.246	40.616
N. " *	4.663	917	887.658	238.660	187.570	131.928	55.642	51.090
D. " *	5.308	916	918.419	325.239	265.445	140.889	124.556	59.794

(1) Las cifras anuales y las correspondientes a meses acumulados son las resultantes del promedio mensual.

Estadística Industrial

PRINCIPALES DATOS DE ALGUNAS RAMAS Y PRODUCTOS DE LA INDUSTRIA

CERVEZA

Producción

Período	Cerveza			Malta líquida	Hez de malta
	Total	Bianca	Negra y oscura		
	Miles de litros				Toneladas
1965 *	249.181	192.937	56.266	3.260	17.095
1966 *	225.601	172.787	52.814	3.687	15.954
D. 1965 *	33.167	26.283	6.884	215	2.425
E. 1966 *	29.918	21.726	8.192	431	2.148
F. * *	24.035	19.166	4.869	596	1.761
M. * *	9.522	3.881	5.641	778	817
A. * *	2.029	788	1.241	434	33
M. * *	4.350	3.028	1.322	110	256
J. * *	10.512	5.855	4.657	349	567
J. * *	13.784	9.765	4.019	—	925
A. * *	25.047	21.367	3.680	392	1.784
S. * *	26.449	22.081	4.368	220	1.882
O. * *	25.723	20.270	5.453	110	1.992
N. * *	23.892	18.489	5.403	162	1.807
D. * *	30.340	26.371	3.969	105	1.982

CIGARRILLOS Y CIGARROS

Ocupación y salarios

Período	Personal ocupado (1)			Sueldos y salarios pagados				
	Obreros	Empleados técnicos y administrativos	Total de horas-obrero trabajadas	Total general	A obreros			A empleados técnicos y administrativos
					Total	Salarios	Complementos de salarios	
	Miles de m\$ n							
1965 *	4.183	1.576	8.257.478	1.986.611	1.177.709	852.643	325.066	808.902
1966 *	4.156	1.569	8.272.274	2.563.792	1.492.469	1.113.631	378.838	1.071.323
D. 1965 *	4.187	1.584	707.819	317.313	195.202	94.997	100.205	122.111
E. 1966 *	4.209	1.570	694.076	193.902	111.461	89.876	21.585	82.441
F. * *	4.205	1.574	647.298	193.177	114.200	89.887	24.313	78.977
M. * *	4.193	1.568	719.579	192.260	112.157	92.030	20.127	80.103
A. * *	4.175	1.569	705.284	197.921	115.331	94.514	20.817	82.590
M. * *	4.176	1.565	687.794	191.266	111.767	91.476	20.291	79.499
J. * *	4.163	1.557	675.163	193.622	112.460	89.205	23.255	81.162
J. * *	4.164	1.568	694.483	198.295	115.510	94.793	20.717	82.785
A. * *	4.143	1.565	727.105	201.752	115.568	93.601	21.967	86.184
S. * *	4.132	1.579	708.220	193.332	112.769	92.015	20.754	80.563
O. * *	4.105	1.574	674.717	218.657	113.487	90.443	23.044	105.170
N. * *	4.103	1.574	684.914	198.693	111.092	89.936	21.156	87.601
D. * *	4.100	1.566	653.641	390.915	246.667	105.855	140.812	144.248

(1) Las cifras anuales y las correspondientes a meses acumulados son las resultantes del promedio mensual.

PRINCIPALES DATOS DE ALGUNAS RAMAS Y PRODUCTOS DE LA INDUSTRIA

CIGARRILLOS Y CIGARROS

Producción (1)

Periodo	Cigarrillos			Cigarros		
	Total	De tabaco negro	De tabaco rubio	Total	Tipo toscano	De hoja
	Toneladas					
1965 *	26.298,1	13.062,6	13.235,5	262,7	202,5	60,2
1966 *	25.204,5	11.564,9	13.639,6	261,7	201,2	60,5
D. 1965 *	2.359,8	1.087,4	1.272,4	17,6	12,1	5,5
E. 1966 *	2.124,2	983,7	1.140,5	18,6	13,6	5,0
F. * *	1.843,8	907,5	936,3	18,4	15,9	2,5
M. * *	2.287,5	1.068,6	1.218,9	22,6	18,7	3,9
A. * *	2.072,9	961,7	1.111,2	21,1	15,8	5,3
M. * *	2.055,8	979,8	1.076,0	23,8	18,5	5,3
J. * *	2.040,2	928,9	1.111,3	23,1	17,8	5,3
J. * *	2.121,4	947,7	1.173,7	25,6	19,7	5,9
A. * *	2.095,2	957,0	1.138,2	23,7	18,1	5,6
S. * *	2.158,3	952,9	1.205,4	24,3	18,5	5,8
O. * *	2.111,7	936,1	1.175,6	20,8	16,1	4,7
N. * *	2.130,4	987,1	1.143,3	21,9	16,3	5,6
D. * *	2.163,1	953,9	1.209,2	17,8	12,2	5,6

PAPEL, CARTON, CARTULINA Y CELULOSA

Ocupación y salarios

Periodo	Personal ocupado (2)			Sueldos y salarios pagados				
	Obreros	Empleados técnicos y administrativos	Total de horas-obrero trabajadas	Total general	A obreros			A empleados técnicos y administrativos
					Total	Salarios	Complementos de salarios	
	Miles de m\$n							
1964	9.978	2.064	21.985.649	2.941.363	2.282.204	1.528.706	753.498	659.159
1965 *	10.721	2.275	23.996.522	4.567.108	3.587.061	2.289.410	1.297.651	980.047
11 pr. m. 1965 *	10.714	2.269	21.988.944	3.846.593	2.987.010	2.047.018	939.992	859.583
11 pr. m. 1966 *	10.819	2.227	21.869.321	5.427.792	4.233.945	2.782.771	1.451.174	1.193.847
N. 1965 *	10.789	2.304	2.089.700	449.603	354.856	250.321	104.535	94.747
D. * *	10.799	2.333	2.007.578	720.515	600.051	242.392	357.659	120.464
E. 1966 *	10.830	2.304	1.885.693	497.809	389.900	231.294	158.606	107.909
F. * *	10.734	2.283	1.731.329	557.247	436.223	214.561	221.662	121.024
M. * *	10.812	2.259	2.072.592	475.152	371.607	256.702	114.905	103.545
A. * *	10.775	2.245	2.013.905	460.945	360.933	247.241	113.692	100.012
M. * *	10.886	2.252	2.029.248	471.056	371.028	250.404	120.624	100.028
J. * *	10.822	2.213	1.886.449	455.323	341.354	233.248	108.106	113.969
J. * *	10.819	2.207	2.030.813	462.950	361.283	250.720	110.563	101.667
A. * *	10.802	2.180	2.061.600	472.780	371.344	253.085	118.259	101.436
S. * *	10.880	2.175	2.073.623	465.669	363.402	248.909	114.493	102.267
O. * *	10.858	2.190	2.001.279	516.813	399.615	274.325	125.290	117.198
N. * *	10.789	2.188	2.082.790	592.048	467.256	322.282	144.974	124.792

(1) A los efectos de una mayor exactitud esta serie se presenta en toneladas. (2) Las cifras anuales y las correspondientes a meses acumulados son las resultantes del promedio mensual.

Estadística industrial

PRINCIPALES DATOS DE ALGUNAS RAMAS Y PRODUCTOS DE LA INDUSTRIA

PAPEL, CARTON, CARTULINA Y CELULOSA

Producción

Periodo	Celulosa	Pasta mecánica de madera	Papel					
			Obra	Diario, alisedo y salinado	Super cromo	Otros papeles para impresiones	Escribir	Embalar y envolver
Toneladas								
1964 *	99.538	23.383	34.543	12.009	771	30.704	13.649	23.184
1965 *	126.799	23.837	49.521	4.409	15	34.085	17.755	26.093
11 pr. m. 1965 *	116.346	21.605	45.560	3.879	15	30.709	16.480	23.031
11 pr. m. 1966 *	123.386	18.662	55.105	2.271	110	33.689	13.545	29.695
N. 1965 *	11.574	2.660	4.686	833	—	1.808	1.972	2.438
D. " *	10.453	2.232	3.961	530	—	3.376	1.275	3.062
E. 1966 *	11.430	1.944	5.770	426	—	2.659	1.253	2.562
F. " *	9.280	1.826	5.280	46	—	2.880	660	2.251
M. " *	10.377	1.924	1.863	462	—	4.512	1.890	2.999
A. " *	12.141	1.269	6.200	38	110	1.937	943	2.221
M. " *	11.914	1.169	4.563	48	—	1.332	1.469	3.281
J. " *	8.653	1.575	4.572	197	—	3.601	1.023	3.037
J. " *	11.371	1.678	4.724	339	—	4.110	1.718	2.444
A. " *	11.400	1.510	7.068	184	—	1.477	1.204	2.920
S. " *	12.712	1.962	4.888	124	—	4.469	1.358	2.467
O. " *	12.753	1.612	4.849	40	—	3.317	1.426	2.964
N. " *	11.355	2.193	5.328	367	—	3.395	601	2.549

Periodo	Papel					Cartón	Cartulina
	Kraft	Para corrugar	Sulfito	Higiénico	Otras clases		
Toneladas							
1964 *	68.926	59.830	30.096	19.477	13.744	96.816	38.973
1965 *	79.833	76.673	32.046	23.068	16.671	116.511	46.754
11 pr. m. 1965 *	74.079	69.877	29.049	21.612	14.969	106.064	43.653
11 pr. m. 1966 *	77.093	69.624	32.434	17.200	16.097	97.994	40.228
N. 1965 *	7.884	6.821	2.961	2.241	1.285	10.992	3.855
D. " *	5.754	6.796	2.997	1.456	1.702	10.447	3.101
E. 1966 *	6.665	5.814	2.671	1.785	1.882	9.174	2.880
F. " *	6.209	5.390	2.350	1.561	1.224	7.698	3.847
M. " *	7.325	6.014	3.092	1.821	1.523	10.082	3.393
A. " *	7.351	7.323	2.850	1.526	1.085	9.080	4.160
M. " *	6.873	6.853	3.109	1.969	1.929	9.645	2.787
J. " *	6.934	5.346	3.104	1.166	1.559	7.960	3.620
J. " *	5.479	7.108	3.073	1.312	1.406	8.735	3.361
A. " *	7.877	6.740	2.751	1.428	1.383	8.912	4.257
S. " *	7.434	6.819	2.447	1.708	1.710	8.950	3.965
O. " *	6.727	5.924	3.745	1.281	1.207	8.322	3.341
N. " *	8.219	6.293	3.242	1.643	1.189	9.436	4.617

PRINCIPALES DATOS DE ALGUNAS RAMAS Y PRODUCTOS DE LA INDUSTRIA

PINTURAS, LACAS Y BARNICES

Ocupación y salarios

Período	Personal ocupado (I)		Total de horas-obra trabajadas	Sueldos y salarios pagados				
	Obreros	Empleados técnicos y administrativos		Total general	A obreros			A empleados técnicos y administrativos
					Total	Salarios	Complementos de salarios	
	Miles de m\$							
1964
1965 *	2.574	2.182	5.285.036	1.642.086	744.549	522.262	222.287	897.537
9 pr. m. 1965 *	2.577	2.163	3.953.980	1.083.035	496.805	371.874	124.931	586.230
9 pr. m. 1966 *	2.480	2.340	3.762.253	1.536.637	642.108	467.520	174.588	894.529
S. 1965 *	2.571	2.216	468.127	144.275	68.031	51.482	16.549	76.244
O. " *	2.567	2.229	418.987	152.020	65.062	47.795	17.267	86.958
N. " *	2.566	2.244	449.111	152.397	68.062	50.517	17.545	84.335
D. " *	2.561	2.247	462.958	254.634	114.620	52.076	62.544	140.014
E. 1966 *	2.518	2.251	405.376	163.377	69.138	47.525	21.613	94.239
F. " *	2.534	2.342	353.869	158.603	64.608	42.357	22.251	93.995
M. " *	2.528	2.358	462.719	166.019	70.439	53.226	17.213	95.580
A. " *	2.520	2.358	424.073	162.288	65.482	50.210	15.272	96.806
M. " *	2.514	2.363	447.641	175.232	74.647	55.571	19.076	100.585
J. " *	2.496	2.343	421.729	173.488	70.817	52.434	18.383	102.671
J. " *	2.409	2.352	396.277	170.621	69.916	50.227	19.689	100.705
A. " *	2.399	2.353	414.694	179.067	75.426	55.520	19.906	103.641
S. " *	2.403	2.336	435.875	187.942	81.635	60.450	21.185	106.307

Producción

Para uso industrial y otros usos

Período	Pinturas							
	En polvo	En pasta	Preparadas					
			Al agua	Al látex	Al aceite	Vinílicas	Acrílicas	Otras
	Kilogramos							
1964
1965 *	77.428	200.546	688.339	197.303	1.902.117	88.675	695.786	1.157.129
9 pr. m. 1965 *	59.439	150.179	518.552	174.055	1.331.168	67.353	351.412	669.059
9 pr. m. 1966 *	40.532	251.931	374.778	33.341	1.168.815	63.628	954.744	871.614
S. 1965 *	5.031	15.825	54.380	4.905	151.087	9.966	52.093	89.018
O. " *	5.781	17.245	70.080	3.252	214.577	6.373	50.692	133.887
N. " *	5.490	18.741	47.850	16.026	161.534	6.341	135.281	171.838
D. " *	6.718	14.381	51.857	3.970	194.838	8.608	158.401	182.345
E. 1966 *	6.145	23.075	48.798	3.703	113.105	7.112	62.278	70.709
F. " *	4.450	89.986	30.534	2.724	94.256	5.395	41.137	50.337
M. " *	6.204	22.259	44.178	4.016	135.785	10.220	86.829	93.211
A. " *	6.624	11.224	43.101	3.521	114.763	9.127	99.856	110.893
M. " *	5.508	11.675	45.792	4.082	145.254	9.351	92.540	118.450
J. " *	5.952	26.561	37.103	2.631	142.556	3.852	127.246	41.192
J. " *	2.473	16.816	40.385	3.241	138.398	8.318	112.472	142.046
A. " *	2.286	26.519	43.331	3.038	124.296	6.408	170.123	118.541
S. " *	890	23.816	41.556	6.385	160.402	3.845	162.263	126.235

(I) Las cifras anuales y las correspondientes a meses acumulados son las resultantes del promedio mensual.

Estadística industrial

PRINCIPALES DATOS DE ALGUNAS RAMAS Y PRODUCTOS DE LA INDUSTRIA

PINTURAS, LACAS Y BARNICES

Producción

Período	Para uso industrial y otros usos								Para construc. y uso doméstico	
	Barnices	Esmaltes	Fondos	Entonadores	Lacas	Colores			Barnices	Esmaltes
						A la acuarela	A la témpera	Al óleo		
	Kilogramos									
1964
1965 *	2.368.355	8.115.389	2.975.974	15.785	3.590.023	7.925	34.462	16.690	2.555.804	11.485.371
pr. m. 1965 *	1.828.621	6.177.094	2.339.902	15.785	2.931.018	7.423	30.467	15.678	1.986.486	8.776.721
pr. m. 1966 *	1.608.439	5.310.560	2.146.384	12.703	2.322.081	4.250	39.642	7.948	1.892.645	8.711.671
S. 1965 *	187.714	708.804	277.870	—	250.106	329	992	75	231.793	1.003.681
O. " *	161.156	684.496	257.207	—	247.453	415	701	120	182.464	835.771
N. " *	195.254	669.917	193.630	—	199.146	52	1.997	481	165.104	953.241
D. " *	183.324	583.882	185.235	—	212.406	35	1.297	411	221.750	919.591
E. 1966 *	193.212	603.389	224.998	1.201	249.726	60	1.655	222	197.939	854.056
F. " *	142.679	414.372	165.414	653	177.696	—	3.464	275	185.774	826.611
M. " *	177.726	617.698	225.003	1.363	305.142	797	6.185	608	169.432	1.025.653
A. " *	169.901	577.945	235.933	1.379	242.849	621	5.532	849	195.493	967.781
M. " *	183.760	622.118	261.454	416	254.553	543	4.957	1.251	226.287	951.931
J. " *	174.902	676.231	239.777	496	242.856	1.733	3.257	1.381	187.146	974.051
J. " *	181.766	623.563	261.895	214	274.735	100	2.317	861	244.264	1.029.241
A. " *	179.947	584.178	254.360	2.593	286.822	236	4.674	1.013	235.655	906.331
S. " *	204.546	591.066	277.550	4.388	287.702	160	7.601	1.488	250.655	1.175.931

Para construcciones y uso doméstico

Período	Fondos	Entona- dores	Lacas	Pinturas							
				En polvo	En pasta	Preparadas					
						Al agua	Al látex	Al aceite	Vinílicas	Acrílicas	Otras
	Kilogramos										
1964
1965 *	879.646	484.495	644.675	16.208.492	4.744.300	1.200.558	6.935.658	9.780.798	87.670	67.973	341.341
pr. m. 1965 *	632.722	385.401	445.177	12.195.660	4.104.684	950.776	5.089.668	7.507.473	86.860	30.011	242.311
pr. m. 1966 *	776.088	330.859	430.976	11.656.146	2.474.231	414.336	5.707.308	6.336.706	130.694	33.231	326.091
S. 1965 *	59.555	36.928	37.303	1.375.186	447.507	105.779	680.398	872.158	270	9.123	15.531
O. " *	76.555	29.985	51.536	1.296.811	257.624	93.740	623.685	683.528	270	31.276	23.531
N. " *	89.809	36.520	69.628	1.372.822	185.631	82.820	626.592	801.293	270	3.919	33.961
D. " *	80.560	32.589	78.334	1.343.199	196.361	73.222	595.713	788.504	270	2.767	41.551
E. 1966 *	76.933	35.586	66.253	1.422.730	407.395	90.614	598.718	789.429	16.486	1.388	20.001
F. " *	68.934	31.308	59.342	1.374.974	306.298	73.835	522.694	541.603	8.000	2.046	6.071
M. " *	96.374	43.353	51.814	1.458.818	247.732	69.404	649.676	813.324	10.218	6.967	6.711
A. " *	83.547	32.830	55.187	1.249.145	278.502	29.152	652.858	725.253	9.404	4.869	36.211
M. " *	99.349	41.997	61.813	1.148.583	276.228	22.863	528.367	707.650	12.241	2.016	65.191
J. " *	89.470	32.552	59.896	948.733	274.189	20.664	548.577	632.502	14.279	3.929	74.961
J. " *	84.282	39.578	46.775	887.528	155.179	48.342	565.662	595.398	22.052	12.016	56.161
A. " *	81.980	37.433	14.277	1.365.286	234.348	32.497	740.914	660.583	20.001	—	35.891
S. " *	95.219	36.222	15.619	1.800.349	294.360	26.965	899.842	870.964	18.013	—	24.821

Estadística Industrial

PRINCIPALES DATOS DE ALGUNAS RAMAS Y PRODUCTOS DE LA INDUSTRIA

EXTRACTOS CURTIENTES

Periodo	Ocupación y salarios				Sueldos y salarios pagados					Producción		
	Personal ocupado (1)		Total de horas- obrero trabajadas	Total general	A obreros			A em- pleados técnicos y admini- strativos	Extracto de quebracho			
	Obreros	Emplea- dos téc- nicos y adminis- trativos			Total	Salarios	Comple- mentos de salarios		Total	Soluble en agua fría	Soluble en agua caliente	
				Miles de m\$					Toneladas			
1965 *	1.539	173	3.279.871	377.943	333.272	197.276	135.996	44.671	109.047	67.343	41.704	
1966 *	1.389	168	2.961.614	491.404	434.081	250.629	183.452	57.323	113.204	74.616	38.588	
D. 1965 *	1.582	170	277.555	53.320	47.902	20.000	27.902	5.418	5.395	2.307	3.088	
E. 1966 *	1.577	169	279.253	42.312	36.703	20.457	16.246	5.609	7.115	4.108	3.007	
F. * *	1.436	169	228.641	33.739	29.052	16.622	12.430	4.687	7.601	5.726	1.875	
M. * *	1.363	174	225.739	35.522	30.950	16.401	14.549	4.572	8.080	3.951	4.129	
A. * *	1.266	174	208.522	31.141	26.708	14.914	11.794	4.433	6.320	5.424	896	
M. * *	1.344	172	224.660	34.280	29.791	16.536	13.255	4.489	8.471	6.459	2.012	
J. * *	1.322	170	218.873	32.504	28.052	15.806	12.246	4.452	9.490	7.281	2.209	
J. * *	1.338	167	234.387	41.218	36.834	22.862	13.972	4.384	10.705	7.114	3.591	
A. * *	1.336	164	262.312	44.628	40.248	25.015	15.233	4.380	11.110	6.951	4.159	
S. * *	1.431	164	275.015	42.869	38.433	25.791	12.642	4.436	12.600	9.013	3.587	
O. * *	1.415	166	276.628	42.596	38.068	25.924	12.144	4.528	11.718	7.295	4.423	
N. * *	1.421	165	263.755	42.737	37.729	24.621	13.108	5.008	10.307	6.530	3.777	
D. * *	1.423	166	263.829	67.858	61.513	25.680	35.833	6.345	9.687	4.764	4.923	

FOSFOROS

Periodo	Ocupación y salarios				Sueldos y salarios pagados					Producción
	Personal ocupado (1)		Total de horas- obrero trabajadas	Total general	A obreros			A empleados técnicos y administra- tivos	Fósforos	
	Obreros	Empleados técnicos y administra- tivos			Total	Salarios	Comple- mentos de salarios			
				Miles de m\$					Millones	
1965 *	1.450	222	3.112.051	427.997	344.093	262.443	81.650	83.904	36.131	
1966 *	1.401	216	3.000.770	563.881	459.264	349.608	109.656	104.617	37.900	
D. 1965 *	1.416	222	251.378	70.573	56.999	24.737	32.262	13.574	3.103	
E. 1966 *	1.418	222	180.558	38.684	31.652	18.016	13.636	7.032	1.974	
F. * *	1.417	222	189.841	30.560	22.954	18.364	4.590	7.606	2.113	
M. * *	1.411	217	273.308	37.493	30.648	26.547	4.101	6.845	3.429	
A. * *	1.412	218	257.850	34.471	28.976	25.167	3.809	5.495	3.264	
M. * *	1.407	219	258.236	38.572	31.674	25.619	6.055	6.898	3.181	
J. * *	1.400	217	252.467	37.564	30.214	25.153	5.061	7.350	3.195	
J. * *	1.393	217	263.130	48.181	40.280	34.680	5.600	7.901	3.398	
A. * *	1.399	214	274.264	51.548	42.667	36.525	6.142	8.881	3.684	
S. * *	1.400	214	273.539	53.618	42.458	36.354	6.104	11.160	3.599	
O. * *	1.389	214	264.894	51.396	41.044	35.019	6.025	10.352	3.448	
N. * *	1.387	212	266.084	49.554	40.565	35.335	5.230	8.989	3.496	
D. * *	1.378	211	246.599	92.240	76.132	32.829	43.303	16.108	3.119	

(1) Las cifras anuales y las correspondientes a meses acumulados son las resultantes del promedio mensual.

Estadística Industrial

PRINCIPALES DATOS DE ALGUNAS RAMAS Y PRODUCTOS DE LA INDUSTRIA

HILADOS Y FIBRAS SINTETICOS CELULOSICOS

Ocupación y salarios

Periodo	Personal ocupado (1)			Sueldos y salarios pagados				
	Obreros	Empleados técnicos y administrativos	Total de horas-obrero trabajadas	Total general	A obreros			A empleados técnicos y administrativos
					Total	Salarios	Complementos de salarios	
Miles de m\$ n								
1965 *	3.554	1.220	7.214.484	1.758.821	1.164.547	803.628	360.919	594.274
1966 *	3.351	1.178	6.712.790	2.370.734	1.517.702	1.037.657	480.045	853.032
D. 1965 *	3.538	1.227	580.418	219.484	153.884	73.289	80.595	65.607
E. 1966 *	3.564	1.194	543.250	181.017	121.609	74.133	47.476	59.408
F. * *	3.580	1.190	537.238	160.109	98.914	71.896	27.018	61.195
M. * *	3.510	1.191	619.840	165.608	103.695	80.363	23.332	61.913
A. * *	3.473	1.187	598.363	170.242	106.354	84.334	22.020	63.885
M. * *	3.444	1.178	600.212	185.296	121.035	93.205	27.830	64.261
J. * *	3.419	1.177	580.443	194.434	128.135	95.490	32.645	66.299
J. * *	3.425	1.202	599.528	204.947	134.158	96.049	38.109	70.789
A. * *	3.307	1.191	591.889	202.596	132.846	92.991	39.855	69.750
S. * *	3.247	1.176	547.977	187.969	112.265	82.844	29.421	75.704
O. * *	3.120	1.155	509.026	201.871	129.171	89.348	39.823	72.701
N. * *	3.074	1.160	519.777	216.193	139.421	91.346	48.075	76.772
D. * *	3.047	1.135	465.247	300.452	190.099	85.658	104.441	110.351

Producción

Periodo	Total general	Filamento continuo				Filamento discontinuo
		Total	Rayón		Hilado de acetato de celulosa	Fibrana
			Textil	De alta tenacidad		
Toneladas						
1965 *	19.615,5	13.981,0	7.805,7	3.771,4	2.403,9	5.634,3
1966 *	15.714,5	12.018,1	7.390,3	2.460,0	2.167,8	3.696,4
D. 1965 *	1.609,7	1.163,8	711,0	288,7	164,1	445,5
E. 1966 *	1.487,8	1.036,1	674,6	275,6	85,9	451,7
F. * *	1.203,9	955,5	629,4	157,7	168,4	248,1
M. * *	1.383,9	1.079,6	690,9	210,1	178,6	304,3
A. * *	1.381,2	1.141,5	686,3	260,6	194,6	239,7
M. * *	1.374,3	1.110,3	665,4	245,6	199,3	264,0
J. * *	1.354,1	1.091,2	658,4	249,0	183,8	262,9
J. * *	1.403,5	1.144,8	683,2	271,3	190,3	258,7
A. * *	1.360,1	1.084,4	581,1	295,9	207,4	275,7
S. * *	1.085,1	809,4	448,9	165,0	195,5	275,7
O. * *	1.220,8	943,5	584,6	150,7	208,2	277,3
N. * *	1.257,1	850,4	557,0	90,7	202,7	406,7
D. * *	1.202,7	771,4	530,5	87,8	153,1	431,2

(1) Las cifras anuales y las correspondientes a meses acumulados son los resultantes del promedio mensual.

PRINCIPALES DATOS DE ALGUNAS RAMAS Y PRODUCTOS DE LA INDUSTRIA

HILADOS Y FIBRAS SINTETICOS NO CELULOSICOS

Ocupación y salarios

Periodo	Personal ocupado (1)			Sueldos y salarios pagados				
	Obreros	Empleados técnicos y administrativos	Total de horas-obrero trabajadas	Total general	A obreros			A empleados técnicos y administrativos
					Total	Salarios	Complementos de salarios	
Miles de m\$								
1965 *	2.644	1.211	5.312.674	1.387.265	724.085	556.495	167.590	663.180
1966 *	2.786	1.401	5.898.676	2.144.047	1.114.389	824.108	290.281	1.029.658
D. 1965	•	•	•	•	•	•	•	•
E. 1966 *	2.563	1.297	448.238	156.207	85.760	53.208	32.552	70.447
F. * *	2.581	1.313	416.314	133.529	61.364	49.515	11.849	72.165
M. * *	2.623	1.326	503.846	145.934	70.829	58.682	12.147	75.105
A. * *	2.766	1.238	512.430	144.438	74.928	62.812	12.116	69.510
M. * *	2.789	1.259	512.915	158.995	82.291	67.035	15.256	76.704
J. * *	2.791	1.275	480.321	165.689	83.202	66.070	17.132	82.487
J. * *	2.751	1.494	507.334	177.335	92.118	71.134	20.984	85.217
A. * *	2.888	1.526	506.119	170.060	83.731	70.052	13.679	86.329
S. * *	2.908	1.539	505.433	173.877	82.574	68.128	14.446	91.303
O. * *	2.896	1.461	500.942	197.254	103.389	80.960	22.429	93.865
N. * *	2.934	1.543	523.575	245.428	141.213	88.527	52.686	104.215
D. * *	2.937	1.541	481.209	275.301	152.990	87.985	65.005	122.311

Producción

Periodo	Total general	Filamento continuo					Filamento discontinuo				
		Total	Poliamídico			Polipropilénico	Poliéster	Total	Poliamídico	Polipropilénico	Poliéster
			Total	Textil	Industrial						
Toneladas											
1965 *	13.000,9	10.079,4	9.498,1	7.212,3	2.285,8	202,9	378,4	2.921,5	—	60,4	2.861,1
1966 *	14.676,6	11.520,4	10.339,2	7.588,8	2.750,4	560,6	620,6	3.156,2	79,6	26,4	3.050,2
D. 1965	•	•	•	•	•	•	•	•	•	•	•
E. 1966 *	898,0	701,0	638,3	463,7	174,6	17,3	45,4	197,0	—	—	197,0
F. * *	846,6	668,3	589,4	407,2	182,2	31,4	47,5	178,3	—	—	178,3
M. * *	1.182,1	939,4	842,6	620,0	222,6	38,0	58,8	242,7	—	—	242,7
A. * *	1.258,0	990,4	899,8	647,8	252,0	33,0	57,6	267,6	—	—	267,6
M. * *	1.277,5	998,0	938,4	678,6	259,8	27,1	32,5	279,5	4,4	15,5	259,6
J. * *	1.275,8	917,3	854,0	612,2	241,8	26,0	37,3	358,5	7,7	2,8	348,0
J. * *	1.262,7	985,4	897,8	649,6	248,2	45,8	41,8	277,3	4,0	—	273,3
A. * *	1.302,8	1.002,7	885,1	659,5	225,6	61,1	56,5	300,1	—	0,9	299,2
S. * *	1.395,0	1.067,6	930,8	668,2	262,6	77,3	59,5	327,4	21,9	—	305,5
O. * *	1.372,9	1.117,6	970,5	735,5	235,0	65,7	81,4	255,3	9,0	0,1	246,2
N. * *	1.310,8	1.080,0	918,7	725,6	193,1	92,6	68,7	230,8	18,6	6,9	205,3
D. * *	1.294,4	1.052,7	973,8	720,9	252,9	45,3	33,6	241,7	14,0	0,2	227,5

(1) Las cifras anuales y las correspondientes a meses acumulados son las resultantes del promedio mensual.

Estadística industrial

PRINCIPALES DATOS DE ALGUNAS RAMAS Y PRODUCTOS DE LA INDUSTRIA

JABONES

Ocupación y salarios (1)

Periodo	Personal ocupado (2)			Sueldos y salarios pagados				
	Obreros	Empleados técnicos y administrativos	Total de horas-obrero trabajadas	Total general	A obreros			A empleados técnicos y administrativos
					Total	Salarios	Complementos de salarios	
	Miles de m\$							
1964
1965 *	3,924	1,451	8,288.070	1,491.099	956.347	653.726	302.621	534.752
10 pr. m. 1965 *	3,947	1,447	6,897.094	1,125.953	720.371	527.917	192.454	405.582
10 pr. m. 1966 *	3,838	1,470	6,952.244	1,577.552	1,024.919	761.297	263.622	552.633
O. 1965 *	3,840	1,462	655.257	121.097	76.813	57.021	19.792	44.284
N. " *	3,787	1,463	697.265	130.119	85.470	62.766	22.704	44.649
D. " *	3,837	1,471	693.711	235.027	150.506	63.043	87.463	84.521
E. 1966 *	3,796	1,480	674.529	144.411	95.137	63.997	31.140	49.274
F. " *	3,663	1,478	559.117	128.745	79.124	53.588	25.536	49.621
M. " *	3,856	1,479	737.903	152.538	96.908	70.980	25.928	55.630
A. " *	3,877	1,482	699.419	137.105	84.195	66.052	18.143	52.910
M. " *	3,918	1,485	737.448	178.469	121.162	88.556	32.606	57.307
J. " *	3,869	1,486	704.015	159.346	102.600	79.938	22.662	56.746
J. " *	3,849	1,465	714.972	166.193	109.153	83.805	25.348	57.040
A. " *	3,923	1,481	726.762	176.667	117.619	87.174	30.445	59.048
S. " *	3,868	1,434	725.147	168.200	111.345	86.364	24.981	56.855
O. " *	3,756	1,426	672.932	165.878	107.676	80.843	26.833	58.202

Producción

Jabones para lavar

Periodo	Extra puros	Puros	De 1ª calidad	De 2ª calidad	De 3ª calidad	Polvos jabonosos			Jabones minerales		Otros (3)
						Especiales	Comunes	Industriales	Polvos limpiadores	Otros	
1964
1965 *	2,002	11,788	78,875	21,263	569	22,518	34,116	6,008	17,260	513	2,607
10 pr. m. 1965 *	1,812	9,595	70,760	18,313	466	19,426	29,354	5,127	15,467	430	2,147
10 pr. m. 1966 *	1,213	8,597	60,894	21,807	297	21,990	23,652	4,796	12,535	414	2,311
O. 1965 *	114	713	5,484	2,134	48	2,220	2,388	510	1,428	36	235
N. " *	74	1,211	4,302	992	58	1,633	2,155	478	541	54	226
D. " *	116	982	3,813	1,958	45	1,459	2,607	403	1,252	29	234
E. 1966 *	122	924	6,321	1,883	32	1,798	2,534	460	974	28	228
F. " *	63	839	7,864	1,780	16	1,790	2,151	385	1,362	22	187
M. " *	149	880	8,059	2,199	30	3,374	2,193	493	1,384	56	243
A. " *	134	835	6,302	1,622	46	2,099	2,467	440	1,327	31	255
M. " *	150	999	5,079	2,006	30	2,276	2,594	547	1,533	48	228
J. " *	131	698	5,250	2,574	31	1,861	2,323	533	1,497	46	284
J. " *	184	1,003	5,751	3,123	26	1,676	2,577	530	1,110	38	194
A. " *	147	764	5,305	2,579	24	2,609	2,890	497	765	40	236
S. " *	53	768	6,901	2,286	34	2,334	2,522	466	1,536	51	235
O. " *	80	887	4,062	1,755	28	2,173	2,401	445	1,047	54	226

(1) Incluye personal ocupado en la producción de detergente. (2) Las cifras anuales y las correspondientes a meses acumulados son resultantes del promedio mensual. (3) Incluye jabones en pasta, jabones compuestos y preparados para hacer jabón casero.

Estadística industrial

PRINCIPALES DATOS DE ALGUNAS RAMAS Y PRODUCTOS DE LA INDUSTRIA

JABONES

Producción

Período	Jabones para tocador						
	En panes				Líquidos	Jabones para afeitar (2)	Dentífricos en pasta (3)
	Total	Comunes	Especiales (1)	Compuestos			
	Toneladas				Kl	Toneladas	
1964
1965 *	39.996	31.572	4.857	3.567	374	314	2.045
10 pr. m. 1965 *	34.552	27.381	4.237	2.934	292	287	1.721
10 pr. m. 1966 *	30.525	24.390	2.910	3.225	300	231	1.761
O. 1965 *	3.341	2.865	293	183	36	29	127
N. " *	3.223	2.752	250	221	43	19	185
D. " *	2.221	1.439	370	412	39	8	139
E. 1966 *	3.086	2.286	316	484	36	12	137
F. " *	2.514	2.065	410	39	28	16	112
M. " *	4.035	3.668	122	245	30	26	221
A. " *	3.728	3.175	113	440	45	37	173
M. " *	3.464	2.915	143	406	33	22	214
J. " *	2.804	2.050	392	362	19	27	200
J. " *	2.458	1.858	197	403	27	27	189
A. " *	2.321	1.617	464	240	28	36	158
S. " *	3.309	2.577	476	256	29	17	184
O. " *	2.806	2.179	277	350	25	11	173

INDUSTRIA PLASTICA

Ocupación y salarios (4)

Período	Personal ocupado (5)			Sueldos y salarios pagados				
	Obreros	Empleados técnicos y administrativos	Total de horas-obrero trabajadas	Total general	A obreros			A empleados técnicos y administrativos
					Total	Salarios	Complementos de salarios	
	Miles de m\$							
1965 *	4.228	1.527	9.387.088	1.870.992	1.290.131	923.938	366.193	580.861
1966 *	4.306	1.637	9.385.692	2.649.727	1.803.484	1.265.273	538.211	846.243
D. 1965 *	4.264	1.522	800.829	258.815	189.928	87.729	102.199	68.887
E. 1966 *	4.165	1.548	699.435	189.145	125.295	81.038	44.257	63.850
F. " *	4.145	1.460	512.263	161.425	101.124	63.377	37.747	60.301
M. " *	4.208	1.580	777.010	189.700	129.947	99.933	30.014	59.753
A. " *	4.175	1.562	763.360	193.943	130.897	100.752	30.145	63.046
M. " *	4.161	1.556	801.164	202.942	136.615	104.581	32.034	66.327
J. " *	4.399	1.629	828.439	203.631	136.261	105.138	31.123	67.370
J. " *	4.404	1.702	852.682	212.981	143.517	109.787	33.730	69.464
A. " *	4.466	1.733	885.005	226.286	153.676	117.913	35.763	72.610
S. " *	4.342	1.670	835.237	230.565	157.633	113.064	44.569	72.872
O. " *	4.407	1.725	843.087	235.057	159.708	119.819	39.889	75.349
N. " *	4.427	1.734	766.448	239.957	161.823	125.946	35.877	78.134
D. " *	4.374	1.747	821.562	364.155	266.988	123.925	143.063	97.167

(1) Incluye jabones a base de aceite de coco y/o almendra y con glicerina. (2) Incluye comunes y especiales. (3) Incluye comunes y dentífricos. (4) Incluye personal ocupado en plantas petroquímicas y productores de materiales termoendurecibles. La producción de estos sectores será objeto de próximas publicaciones. (5) Las cifras anuales y las correspondientes a meses acumulados son las resultantes del promedio mensual.

Estadística Industrial

PRINCIPALES DATOS DE ALGUNAS RAMAS Y PRODUCTOS DE LA INDUSTRIA

INDUSTRIA PLASTICA

Producción

Materiales termoplásticos

Período	Poliestireno (1)	Poliétileno (2)	Celulósicos	Policloruro de vinilo			Poliaceta- to de vinilo (5)	Poli- midas	Acrílicos (6)	Otro (7)
				Polímeros (3)	Copolíme- ros	Com- puestos (4)				
Kilogramos										
1965 *	10.940.751	21.956.490	407.184	15.919.592	2.425.565	5.331.486	3.197.313	59.280	94.304	—
1966 *	11.355.412	20.881.378	134.427	16.180.419	3.051.938	3.255.388	3.567.745	63.232	71.112	39.150
D. 1965 *	751.939	1.510.156	22.458	1.236.516	525.669	469.530	235.730	5.320	1.709	—
E. 1966 *	965.887	1.391.479	8.846	1.470.527	119.012	224.074	252.145	4.921	4.136	4.231
F. * *	721.231	1.622.160	2.948	1.359.390	164.157	141.873	206.930	4.047	7.411	485
M. * *	1.039.579	1.639.545	15.019	1.592.138	65.680	210.472	299.507	5.075	7.894	3.192
A. * *	912.810	1.685.995	5.416	1.502.499	284.530	322.068	308.682	5.117	2.009	3.769
M. * *	572.604	1.524.432	9.576	1.267.663	103.325	287.176	311.965	6.744	710	5.346
J. * *	637.283	823.693	15.846	1.247.312	197.180	277.434	289.705	6.077	6.572	4.836
J. * *	773.277	2.116.205	12.601	1.660.302	150.058	297.869	357.157	5.397	7.296	2.499
A. * *	881.685	2.239.712	6.379	819.845	291.345	492.903	342.189	5.930	11.118	881
S. * *	1.200.245	2.065.987	16.873	927.918	604.773	239.357	310.074	5.570	2.735	6.504
O. * *	974.834	1.814.487	12.889	1.391.173	266.484	331.845	307.056	4.810	3.942	6.004
N. * *	1.155.731	2.041.796	13.875	1.450.329	449.289	181.607	275.305	4.356	10.019	1.406
D. * *	1.520.246	1.915.887	14.159	1.491.323	356.105	248.710	307.030	5.188	7.270	—

Productos plásticos

Período	Total	Películas	Láminas	Planchas y chapas	Cubiertas plásticas (8)	Tubos y caños	Varillas y perfiles
Kilogramos							
1965 *	19.171.016	8.691.984	594.456	2.054.843	5.991.538	1.810.720	27.475
1966 *	21.960.846	8.055.857	2.665.234	3.955.200	5.420.214	1.831.384	32.957
D. 1965 *	1.457.990	602.875	44.049	140.023	463.424	204.030	3.589
E. 1966 *	1.663.082	607.786	216.443	331.232	360.382	146.415	824
F. * *	886.711	230.461	127.650	127.391	298.581	102.578	50
M. * *	1.830.194	631.039	199.810	430.894	430.543	135.603	2.305
A. * *	1.815.404	710.236	226.136	310.014	432.133	135.020	1.865
M. * *	2.005.679	724.544	247.333	448.539	440.719	141.760	2.784
J. * *	2.054.831	722.345	253.715	444.017	498.441	134.211	2.101
J. * *	2.002.939	655.043	326.792	406.390	474.836	136.992	2.886
A. * *	2.114.892	775.451	272.555	395.126	479.573	190.289	1.898
S. * *	2.058.219	861.970	227.979	403.656	371.831	190.092	2.691
O. * *	1.811.584	782.929	169.236	240.714	458.527	156.434	3.744
N. * *	2.033.126	711.734	199.949	232.717	694.602	186.276	7.852
D. * *	1.684.183	642.319	197.636	184.510	480.046	175.714	3.959

(1) Incluye poliestireno convencional, resistente al impacto, recuperado y copolímeros de estireno. (2) Incluye polietileno convencional, baja presión y recuperado. (3) Incluye polímeros empleados en la producción de compuestos vinílicos. (4) Incluye rígidos flexibles. (5) 100% sólido. (6) No incluye materiales acrílicos procesados directamente a partir de monómeros. (7) Incluye polipropileno. (8) Se refiere, exclusivamente, a los materiales plásticos empleados para recubrir papeles, telas, etc.

Estadística Industrial

PRINCIPALES DATOS DE ALGUNAS RAMAS Y PRODUCTOS DE LA INDUSTRIA

OXIGENO

Ocupación y salarios

Periodo	Personal ocupado (1)		Total de horas-obra trabajadas	Sueldos y salarios pagados					Producción Oxígeno (2)
	Obreros	Empleados técnicos y administrativos		Total general	A obreros			A empleados técnicos y administrativos	
					Total	Salarios	Complementos de salarios		
				Miles de m\$					Miles de m ³
1965 *	337	202	730.619	193.347	122.991	86.614	36.377	70.356	18.687
1966 *	353	208	746.178	255.129	161.550	114.571	46.979	93.579	17.593
D. 1965 *	338	197	57.970	28.309	19.451	8.050	11.401	8.858	1.465
E. 1966 *	341	195	64.727	20.301	12.739	8.347	4.392	7.562	1.347
F. " *	352	200	51.379	18.102	11.308	8.131	3.177	6.794	1.196
M. " *	360	206	61.268	18.447	12.243	9.224	3.019	6.204	1.518
A. " *	354	208	62.683	19.404	12.275	9.542	2.733	7.129	1.490
M. " *	350	212	64.298	19.685	12.556	9.636	2.920	7.129	1.475
J. " *	353	209	62.864	21.295	12.921	9.656	3.265	8.374	1.503
J. " *	353	212	64.277	19.594	12.157	9.480	2.677	7.437	1.512
A. " *	353	212	63.329	20.949	12.550	9.752	2.798	8.399	1.519
S. " *	353	212	64.546	21.378	12.950	9.865	3.085	8.428	1.523
O. " *	360	210	63.618	22.426	13.701	10.360	3.341	8.725	1.513
N. " *	355	211	63.836	22.765	14.069	10.438	3.631	8.696	1.506
D. " *	354	213	59.353	30.783	22.081	10.140	11.941	8.702	1.491

ACETILENO

Ocupación y salarios

Periodo	Personal ocupado (1)		Total de horas-obra trabajadas	Sueldos y salarios pagados					Producción Acetileno
	Obreros	Empleados técnicos y administrativos		Total general	A obreros			A empleados técnicos y administrativos	
					Total	Salarios	Complementos de salarios		
				Miles de m\$					t
1965 *	138	76	290.851	75.391	51.714	37.403	14.311	23.677	9.210
1966 *	140	78	291.855	100.760	67.485	49.468	18.017	33.275	8.739
D. 1965 *	142	79	24.652	11.644	8.451	3.820	4.631	3.193	783
E. 1966 *	159	82	24.022	8.590	5.850	4.244	1.606	2.740	735
F. " *	136	80	20.213	7.285	4.747	3.591	1.156	2.538	668
M. " *	138	82	23.854	7.826	5.140	4.011	1.129	2.686	830
A. " *	140	77	23.858	7.657	5.163	4.230	933	2.494	782
M. " *	137	77	24.024	7.235	4.807	3.785	1.022	2.428	680
J. " *	135	75	23.413	7.460	5.067	4.117	950	2.393	699
J. " *	136	75	25.414	7.332	4.807	3.629	1.178	2.525	683
A. " *	136	75	25.007	7.784	5.369	4.172	1.197	2.415	684
S. " *	136	75	25.225	8.006	5.431	4.137	1.294	2.575	702
O. " *	139	78	25.104	8.407	5.737	4.588	1.149	2.670	701
N. " *	140	80	25.817	8.492	5.825	4.473	1.352	2.667	776
D. " *	143	81	25.904	14.686	9.542	4.491	5.051	5.144	799

(1) Las cifras anuales y las correspondientes a meses acumulados, son las resultantes del promedio mensual. (2) Estas cifras corresponden a la producción de oxígeno llevada a presión normal.

Estadística industrial

PRINCIPALES DATOS DE ALGUNAS RAMAS Y PRODUCTOS DE LA INDUSTRIA

ACIDO SULFURICO

Ocupación y salarios

Periodo	Personal ocupado (1)		Total de horas-obra trabajadas	Sueldos y salarios pagados					Producción Acido sulfúrico (2)
	Obreros	Empleados técnicos y administrativos		Total general	A obreros			A empleados técnicos y administrativos	
					Total	Salarios	Complementos de salarios		
Miles de m\$									
1965 *	179	67	343.200	93.160	66.252	45.742	20.510	26.908	161.571
1966 *	147	63	244.820	97.194	62.323	39.115	23.208	34.891	149.125
D. 1965 *	180	72	30.188	11.405	8.245	4.270	3.975	3.160	12.569
E. 1966 *	180	73	25.543	9.715	6.420	4.330	2.090	3.295	13.053
F. * *	180	73	24.636	9.016	6.130	4.149	1.981	2.886	11.931
M. * *	180	72	27.867	8.933	6.100	4.354	1.746	2.833	11.944
A. * *	177	72	26.531	9.270	5.929	4.472	1.457	3.341	11.736
M. * *	177	71	26.750	9.511	6.341	4.596	1.745	3.170	12.566
J. * *	177	71	16.118	9.134	5.908	2.427	3.481	3.226	12.551
J. * *	115	55	17.437	6.236	3.626	2.588	1.038	2.610	12.477
A. * *	115	55	16.043	5.994	3.465	2.360	1.105	2.529	12.083
S. * *	115	54	16.051	6.298	3.720	2.485	1.235	2.578	10.690
O. * *	116	54	16.171	6.312	3.710	2.373	1.337	2.602	14.252
N. * *	116	54	16.207	6.773	3.908	2.578	1.330	2.865	12.505
D. * *	116	54	15.466	10.002	7.066	2.403	4.663	2.956	13.384

CAMARAS Y CUBIERTAS

Ocupación y salarios

Periodo	Personal ocupado (1)		Total de horas-obra trabajadas	Sueldos y salarios pagados				
	Obreros	Empleados técnicos y administrativos		Total general	A obreros			A empleados técnicos y administrativos
					Total	Salarios	Complementos de salarios	
Miles de m\$								
1965 *	4.458	1.566	9.639.018	2.492.719	1.864.396	1.371.066	493.330	628.323
1966 *	4.168	1.654	8.532.350	3.287.809	2.403.048	1.672.105	730.943	884.761
D. 1965 *	4.501	1.629	786.600	370.923	304.543	143.254	161.289	66.380
E. 1966 *	4.417	1.624	710.012	263.212	198.705	134.725	63.980	64.507
F. * *	4.405	1.642	601.943	233.844	168.102	116.254	51.848	65.742
M. * *	4.334	1.648	821.858	250.793	182.977	152.027	30.950	67.816
A. * *	4.241	1.640	765.839	240.609	174.436	143.218	31.218	66.173
M. * *	4.199	1.641	772.498	259.621	193.121	149.367	43.754	66.500
J. * *	4.179	1.650	728.639	251.494	182.386	142.381	40.005	69.108
J. * *	4.126	1.663	751.566	251.710	181.985	142.641	39.344	69.725
A. * *	4.067	1.665	758.225	261.585	186.503	145.051	41.452	75.082
S. * *	4.075	1.673	728.915	258.937	178.804	137.129	41.675	80.133
O. * *	4.009	1.670	646.824	271.443	189.269	126.960	62.309	82.174
N. * *	3.988	1.673	609.042	273.316	188.163	128.599	59.564	85.153
D. * *	3.970	1.662	636.989	471.245	378.597	153.753	224.844	92.648

(1) Las cifras anuales y las correspondientes a meses acumulados son las resultantes del promedio mensual. (2) Estas cifras corresponden a la producción de ácido sulfúrico en concentraciones diversas, llevadas al 100 %.

PRINCIPALES DATOS DE ALGUNAS RAMAS Y PRODUCTOS DE LA INDUSTRIA
CAMARAS Y CUBIERTAS

Producción

Periodo	Cámaras por tipo de vehículo								
	Aeronaves	Automóviles	Camiones	Motocicletas	Motonetas	Tractores	Bicicletas	Rodados (1)	Otros (2)
Unidad									
1965 *	487	1,969,550	597,455	88,588	86,011	157,700	1,714,868	57,475	1,498
1966 *	634	1,922,971	531,069	93,222	78,309	96,740	2,304,852	109,603	1,234
D. 1965 *	—	183,805	54,210	7,798	9,397	9,029	179,376	11,970	84
E. 1966 *	—	130,844	35,198	6,832	7,113	7,958	151,611	8,340	—
F. * *	—	141,833	36,721	6,276	5,933	11,577	93,214	4,530	278
M. * *	82	177,699	52,454	9,191	5,890	7,474	156,897	9,580	178
A. * *	106	167,624	52,291	8,457	7,215	7,086	190,017	5,085	181
M. * *	28	174,073	55,305	12,524	8,507	6,838	205,628	11,580	216
J. * *	—	151,849	46,443	10,731	8,043	7,100	201,428	10,420	27
J. * *	96	170,197	47,136	9,769	10,026	9,158	211,303	11,500	36
A. * *	39	181,859	49,416	4,466	3,730	10,227	233,879	10,180	—
S. * *	133	174,295	44,643	6,293	6,158	9,308	213,581	3,320	78
O. * *	—	150,014	38,034	5,674	5,916	7,488	221,614	11,030	109
N. * *	34	156,603	39,808	4,848	4,029	7,360	219,612	11,320	—
D. * *	116	146,081	33,620	8,164	5,749	5,166	206,068	12,718	131
Kilogramos									
1965 *	1,252	1,777,759	2,124,501	36,881	33,946	654,506	288,900	20,247	872
1966 *	1,895	1,779,557	1,941,708	41,490	30,632	511,560	385,505	40,280	737
D. 1965 *	—	180,447	214,808	3,388	3,456	41,174	30,392	4,230	50
E. 1966 *	—	127,316	131,449	3,116	2,993	33,504	24,474	2,991	—
F. * *	—	127,731	129,635	2,733	2,484	46,478	15,472	1,520	160
M. * *	239	163,801	197,092	4,060	2,117	43,450	26,137	3,370	110
A. * *	318	152,097	189,285	3,884	2,797	43,267	32,241	3,455	109
M. * *	84	167,678	201,420	5,155	3,213	45,304	34,272	4,028	130
J. * *	—	138,411	174,563	4,454	2,831	42,901	35,202	3,753	16
J. * *	288	151,684	168,312	4,289	4,003	61,009	35,550	4,000	21
A. * *	117	161,482	177,439	1,889	1,513	51,067	39,656	3,407	—
S. * *	399	166,272	164,935	2,658	2,712	46,450	34,489	963	47
O. * *	—	139,512	139,054	3,234	2,212	36,211	37,062	3,959	65
N. * *	102	145,603	144,052	2,298	1,474	39,039	36,456	4,256	—
D. * *	348	137,970	124,472	3,720	2,283	22,880	34,494	4,578	79

(1) Incluye cámaras destinadas a rodados para niños y triciclos para transporte de carga. (2) Corresponde a cámaras para carretillas torres de uso industrial.

Estadística Industrial

PRINCIPALES DATOS DE ALGUNAS RAMAS Y PRODUCTOS DE LA INDUSTRIA

CAMARAS Y CUBIERTAS

Producción

Período	Cubiertas por tipo de vehículo								
	Aeronaves	Automóviles	Camiones	Motocicletas	Motonetas	Tractores	Bicicletas	Rodados (1)	Otros (2)
	Unidad								
1965 *	762	1.925.203	720.006	84.205	94.067	374.239	2.143.754	76.566	2.366
1966 *	938	1.904.774	654.819	89.572	79.854	206.314	2.199.021	72.052	1.296
D. 1965 *	30	182.119	61.025	10.183	7.097	23.410	225.768	6.250	182
E. 1966 *	59	137.026	43.336	6.803	7.525	23.434	150.052	6.240	36
F. * *	2	146.002	50.806	5.323	5.372	21.517	70.184	2.140	284
M. * *	130	177.626	62.628	9.459	6.576	25.173	148.669	10.190	128
A. * *	48	165.559	61.374	7.805	8.405	22.181	167.502	7.890	11
M. * *	43	171.010	60.348	10.314	8.356	22.334	171.611	5.910	22
J. * *	27	162.921	59.948	6.501	4.905	20.290	176.980	5.145	3
J. * *	19	169.882	61.999	6.285	6.817	14.517	173.707	5.900	—
A. * *	47	180.847	62.871	7.347	5.504	14.731	197.498	7.375	123
S. * *	228	166.842	59.354	6.001	6.682	12.457	223.280	7.230	204
O. * *	203	148.476	53.138	7.932	5.989	11.574	223.613	5.010	89
N. * *	83	128.554	35.702	7.425	7.545	11.327	251.728	4.450	89
D. * *	49	150.029	43.315	8.377	6.178	6.779	244.197	4.572	307
	Kilogramos								
1965 *	5.128	15.933.562	23.049.442	276.456	230.573	9.899.434	1.250.590	142.082	8.235
1966 *	11.539	15.458.692	21.165.688	226.677	198.903	6.244.550	1.293.386	131.852	5.085
D. 1965 *	90	1.493.344	1.954.806	25.139	18.684	637.160	133.286	12.430	847
E. 1966 *	177	1.108.237	1.537.946	16.540	18.539	580.292	91.901	11.252	109
F. * *	6	1.172.044	1.646.360	12.756	16.110	534.915	42.637	4.010	1.585
M. * *	1.314	1.457.510	2.040.766	24.628	16.933	737.065	88.945	18.767	345
A. * *	187	1.386.031	1.969.869	20.327	19.999	618.431	96.657	14.535	25
M. * *	129	1.428.561	1.968.003	25.169	19.906	540.420	97.338	11.473	54
J. * *	87	1.339.194	1.935.165	16.152	11.589	553.262	103.736	8.004	7
J. * *	70	1.387.405	1.924.075	16.989	15.851	483.203	98.857	11.450	—
A. * *	174	1.461.082	2.051.804	18.369	12.584	513.094	115.375	13.672	250
S. * *	3.294	1.360.691	1.898.526	15.796	15.936	465.154	131.064	13.365	552
O. * *	4.608	1.192.131	1.711.238	20.120	16.432	450.819	132.060	8.895	278
N. * *	1.165	1.015.671	1.075.530	18.648	18.939	472.165	148.758	8.017	455
D. * *	328	1.150.135	1.406.406	21.183	16.085	295.730	146.058	8.412	1.425

(1) Incluye cubiertas destinadas a rodados para niños y triciclos para transporte de carga. (2) Corresponde a cubiertas para carretillas y zorras de uso industrial.

PRINCIPALES DATOS DE ALGUNAS RAMAS Y PRODUCTOS DE LA INDUSTRIA

CEMENTO

Ocupación y salarios

Periodo	Personal ocupado (1)		Total de horas-obra trabajadas	Sueldos y salarios pagados				
	Obreros	Empleados técnicos y administrativos		Total general	A obreros			A empleados técnicos y administrativos
					Total	Salarios	Complementos de salarios	
Miles de m\$								
1965 *	6.230	1.114	13.911.549	2.949.694	2.380.591	1.666.408	714.183	569.103
1966 *	6.217	1.153	14.122.334	4.164.304	3.338.910	2.473.212	865.698	825.394
D. 1965 *	6.242	1.136	1.215.748	484.433	388.897	177.206	211.691	95.536
E. 1966 *	6.231	1.134	1.145.483	291.456	233.218	175.608	57.610	58.238
F. * *	6.229	1.139	1.021.007	258.546	205.111	150.670	54.441	53.435
M. * *	6.214	1.145	1.173.135	270.937	216.545	169.928	46.617	54.392
A. * *	6.219	1.135	1.152.368	284.478	222.691	179.017	43.674	61.787
M. * *	6.219	1.135	1.216.469	289.360	234.313	181.427	52.886	55.047
J. * *	6.221	1.133	1.138.026	271.160	215.010	169.619	45.391	56.150
J. * *	6.204	1.138	1.179.280	294.857	228.140	180.104	48.036	66.717
A. * *	6.220	1.156	1.251.718	435.840	357.047	274.950	82.097	78.793
S. * *	6.153	1.191	1.198.307	371.394	295.252	245.422	49.830	76.142
O. * *	6.200	1.164	1.230.847	393.439	316.893	260.382	56.511	76.546
N. * *	6.215	1.182	1.235.063	380.363	307.934	251.857	56.077	72.429
D. * *	6.284	1.186	1.180.631	622.474	506.756	234.228	272.528	115.718

Producción

Periodo	Cemento producido		Cemento portland consumido (2)		
	Portland	Blanco y natural	Total	Obras públicas	Obras privadas
Toneladas					
1965 *	3.273.672	31.799	3.271.210	721.379	2.549.831
1966 *	3.454.159	32.630	3.451.837	720.798	2.731.039
D. 1965 *	294.891	1.888	278.075	59.868	218.207
E. 1966 *	258.465	3.543	284.428	56.389	228.039
F. * *	246.964	2.079	239.851	52.377	187.474
M. * *	286.268	2.645	284.625	55.772	228.853
A. * *	248.449	2.073	243.657	44.655	199.002
M. * *	293.016	2.183	302.959	67.649	235.310
J. * *	278.915	3.413	279.896	60.446	219.450
J. * *	299.761	2.274	287.686	62.988	224.698
A. * *	270.363	3.008	298.639	67.646	230.993
S. * *	323.655	3.393	327.340	68.021	259.319
O. * *	332.583	2.989	314.381	68.767	245.614
N. * *	316.263	2.198	313.756	62.228	251.528
D. * *	299.457	2.832	274.619	53.860	220.759

(1) Las cifras anuales y las correspondientes a meses acumulados son las resultantes del promedio mensual. (2) Datos de la Asociación de Fabricantes de Cemento Portland.

Estadística Industrial

PRINCIPALES DATOS DE ALGUNAS RAMAS Y PRODUCTOS DE LA INDUSTRIA

ARTICULOS DE FIBROCEMENTO

Ocupación y salarios

Periodo	Personal ocupado (1)			Total de horas-obra trabajadas	Sueldos y salarios pagados			
	Obreros	Empleados técnicos y administrativos	Total general		A obreros			A empleados técnicos y administrativos
					Total	Salarios	Complementos de salarios	
Miles de m\$								
1965 *	1.204	351	2.481.542	444.845	319.683	206.266	113.417	125.162
1966 *	1.386	353	2.866.265	647.867	472.055	300.904	171.151	175.812
D. 1965 *	1.285	346	235.620	67.355	52.596	22.695	29.901	14.759
E. 1966 *	1.341	353	223.590	43.377	30.675	20.934	9.741	12.702
F. * *	1.372	360	171.318	42.983	30.287	16.174	14.113	12.696
M. * *	1.399	362	245.719	45.993	33.159	22.593	10.566	12.834
A. * *	1.414	357	244.983	46.211	33.209	23.329	9.880	13.002
M. * *	1.405	361	248.262	49.353	36.051	24.047	12.004	13.302
J. * *	1.420	359	248.427	48.512	34.992	23.817	11.175	13.520
J. * *	1.410	360	254.430	48.669	35.463	24.817	11.246	13.206
A. * *	1.392	358	255.296	49.790	35.888	24.172	11.716	13.902
S. * *	1.392	346	257.386	60.929	45.327	32.220	13.107	15.602
O. * *	1.357	344	242.011	57.030	42.482	30.260	12.222	14.548
N. * *	1.365	341	244.853	66.561	45.175	30.657	14.518	21.386
D. * *	1.364	337	229.990	88.459	69.347	28.484	40.863	19.112

Producción

Periodo	Caños		Chapas			Tanques para agua (2)		Tanques comunes	Depósitos sanitarios	Accesorios y piezas moldeadas
	Baja presión	Alta presión	Planas		Curvas	Menos de 500 litros	De 500 a 1000 litros			
			Lisas	Onduladas						
Toneladas										
1965 *	8.414	16.913	6.591	78.562	95	194	1.943	5.026	942	5.356
1966 *	9.993	24.953	5.788	71.761	86	103	2.108	6.942	748	6.663
D. 1965 *	672	2.146	618	7.337	15	7	145	520	78	369
E. 1966 *	647	2.056	544	6.698	11	7	168	471	82	567
F. * *	411	1.196	67	5.143	5	3	107	347	37	366
M. * *	740	1.931	513	6.177	1	9	183	630	81	296
A. * *	794	1.530	601	6.893	10	11	160	617	90	442
M. * *	723	2.299	344	6.440	9	12	158	565	95	520
J. * *	1.007	1.808	412	6.243	7	10	159	617	69	477
J. * *	887	2.356	488	6.264	8	11	165	612	25	688
A. * *	844	2.552	429	6.006	7	10	174	605	29	411
S. * *	1.007	2.578	498	6.436	9	10	215	619	63	833
O. * *	919	2.288	712	5.426	5	7	206	616	52	749
N. * *	1.086	2.405	709	5.224	13	6	217	652	74	633
D. * *	928	1.954	471	4.811	1	7	196	591	51	681

(1) Las cifras anuales y las correspondientes a meses acumulados son los resultados del promedio mensual. (2) Aprobados por O.S.N.

PRINCIPALES DATOS DE ALGUNAS RAMAS Y PRODUCTOS DE LA INDUSTRIA

ACERO SIEMENS MARTIN

Ocupación y salarios

Periodo	Personal ocupado (1)		Total de horas-obra trabajadas	Sueldos y salarios pagados					Producción Acero Siemens Martin
	Obreros	Empleados técnicos y administrativos		Total general	A obreros			A empleados técnicos y administrativos	
					Total	Salarios	Complementos de salarios		
Miles de m\$									
1965 *	1.744	531	3.648.659	813.974	607.956	387.935	220.021	206.018	1.086.932
1966 *	1.788	549	3.380.652	1.038.230	756.044	467.684	288.360	282.186	1.010.565
D. 1965 *	1.691	509	295.483	99.107	79.292	32.960	46.332	19.815	69.615
E. 1966 *	1.838	552	263.608	78.421	56.938	34.496	22.442	21.483	87.515
F. " *	1.820	552	281.478	79.085	57.896	35.665	22.231	21.189	89.650
M. " *	1.799	552	302.423	79.081	58.151	38.176	19.975	20.930	83.363
A. " *	1.798	551	292.306	77.275	56.294	36.852	19.442	20.981	75.488
M. " *	1.789	550	298.479	79.927	58.938	37.759	21.179	20.989	65.504
J. " *	1.788	548	284.945	75.839	55.018	36.601	18.417	20.821	75.439
J. " *	1.790	550	284.824	75.485	53.501	37.113	16.388	21.984	82.232
A. " *	1.790	550	284.869	78.860	56.083	37.687	18.396	22.777	99.384
S. " *	1.790	550	284.980	78.532	56.625	36.839	19.786	21.907	100.645
O. " *	1.762	547	267.907	95.073	68.579	46.691	21.888	26.494	80.692
N. " *	1.759	544	279.882	93.233	65.532	45.971	19.561	27.701	90.283
D. " *	1.729	536	254.951	147.419	112.489	43.834	68.655	34.930	80.370

CAÑOS Y TUBOS DE HIERRO O ACERO

Ocupación y salarios

Periodo	Personal ocupado (1)		Total de horas-obra trabajadas	Sueldos y salarios pagados				
	Obreros	Empleados técnicos y administrativos		Total general	A obreros			A empleados técnicos y administrativos
					Total	Salarios	Complementos de salarios	
Miles de m\$								
1965 *	3.262	932	6.831.589	1.532.636	1.158.228	733.718	424.510	374.408
1966 *	3.313	1.027	7.030.725	2.086.802	1.601.508	998.414	602.912	575.294
D. 1965 *	3.280	1.007	558.833	247.968	193.435	68.152	125.283	54.533
E. 1966 *	3.191	1.006	528.423	142.559	100.039	66.739	33.300	42.520
F. " *	3.235	1.017	452.257	144.554	102.401	56.668	45.733	42.153
M. " *	3.207	1.012	562.793	145.589	105.061	69.573	35.488	40.528
A. " *	3.192	1.014	534.593	136.585	97.299	64.997	32.302	39.286
M. " *	3.177	1.010	550.426	147.663	104.976	71.025	33.951	42.687
J. " *	3.274	1.009	582.258	151.043	107.408	73.266	34.142	43.635
J. " *	3.354	1.076	635.936	173.190	128.205	90.245	37.960	44.985
A. " *	3.133	1.195	575.920	158.275	114.515	78.250	36.265	43.760
S. " *	3.292	1.059	622.925	199.007	147.144	103.877	43.267	51.863
O. " *	3.582	985	656.248	240.777	184.202	123.567	60.635	56.575
N. " *	3.559	968	678.192	200.786	146.908	96.757	50.151	53.878
D. " *	3.564	978	650.754	336.774	263.350	103.632	159.718	73.424

(1) Las cifras anuales y las correspondientes a meses acumulados son las resultantes del promedio mensual.

Estadística industrial

PRINCIPALES DATOS DE ALGUNAS RAMAS Y PRODUCTOS DE LA INDUSTRIA

CAÑOS Y TUBOS DE HIERRO O ACERO

Producción

Periodo	Total general	De hierro fundido			De hierro galvanizado	
		Total	Centrifugados	No centrifugados	Total	Con costura
Toneladas						
1965 *	243.802	20.398	•	•	40.373	•
1966 *	240.318	22.959	21.835	1.114	42.269	42.269
D. 1965 *	22.766	1.953	•	•	3.160	•
E. 1966 *	19.659	1.243	1.150	93	3.000	3.000
F. * *	16.344	1.317	1.229	88	1.389	1.389
M. * *	23.380	1.229	1.128	101	3.185	3.185
A. * *	19.385	878	776	102	3.593	3.593
M. * *	18.790	852	752	100	3.098	3.098
J. * *	18.291	2.171	2.073	98	3.640	3.640
J. * *	20.029	2.410	2.311	99	4.061	4.061
A. * *	19.230	2.184	2.157	27	4.141	4.141
S. * *	19.995	2.413	2.314	99	4.067	4.067
O. * *	20.049	2.621	2.522	99	3.746	3.746
N. * *	22.518	2.788	2.688	100	4.272	4.272
D. * *	22.648	2.843	2.735	108	4.077	4.077

Periodo	De hierro o acero de otras clases						Accesorios para cañerías		
	Total	Negros			Caños para electricidad	De otros tipos	Total	De hierro fundido	De acero
		Total	Con costura	Sin costura					
Toneladas									
1965 *	178.852	•	•	•	•	•	4.179	•	•
1966 *	171.429	155.809	57.464	98.345	6.160	9.460	3.671	3.202	469
D. 1965 *	17.136	•	•	•	•	•	517	•	•
E. 1966 *	15.038	13.157	7.270	5.887	731	1.150	378	285	93
F. * *	13.378	12.552	4.357	8.195	141	685	260	260	—
M. * *	18.426	17.076	5.607	11.469	278	1.072	540	501	39
A. * *	14.617	13.311	6.677	6.634	372	934	297	266	31
M. * *	14.532	13.296	4.597	8.699	387	849	308	264	44
J. * *	12.127	10.947	3.722	7.225	335	845	353	280	73
J. * *	13.450	11.915	3.856	8.059	827	708	108	72	36
A. * *	12.810	11.387	3.921	7.466	635	788	95	63	32
S. * *	13.382	11.874	3.490	8.384	802	706	133	98	35
O. * *	13.294	13.000	4.398	8.602	223	71	388	357	31
N. * *	15.013	13.527	4.428	9.099	714	772	445	420	25
D. * *	15.362	13.767	5.141	8.626	715	880	366	336	30

Estadística industrial

PRINCIPALES DATOS DE ALGUNAS RAMAS Y PRODUCTOS DE LA INDUSTRIA

CARROCERIAS

Ocupación y salarios (1)

Período	Personal ocupado (2)		Total de horas-obra trabajadas	Total general	Sueldos y salarios pagados			A empleados técnicos y administrativos
	Obreros	Empleados técnicos y administrativos			A obreros			
					Total	Salarios	Complementos de salarios	
Miles de m\$n								
1965 *	3.271	440	6.793.153	1.043.375	890.123	639.124	250.999	153.252
1966 *	3.233	430	6.633.302	1.376.182	1.172.881	829.947	342.934	203.301
D. 1965 *	3.170	417	574.897	161.682	135.224	62.190	73.034	26.458
E. 1966 *	3.195	410	498.356	88.896	75.786	54.397	21.389	13.110
F. " *	3.209	422	398.408	85.255	72.027	42.676	29.351	13.228
M. " *	3.129	418	577.403	95.151	81.884	64.045	17.839	13.267
A. " *	3.197	423	523.350	91.485	77.647	59.042	18.605	13.838
M. " *	3.140	421	559.900	97.618	84.044	65.344	18.700	13.574
J. " *	3.121	420	540.551	94.489	80.768	62.088	18.680	13.721
J. " *	3.579	444	635.333	115.464	100.556	77.869	22.687	14.908
A. " *	3.231	425	597.839	118.462	103.655	79.164	24.491	14.807
S. " *	3.161	430	580.380	120.783	102.933	79.150	23.783	17.850
O. " *	3.185	440	555.303	126.896	108.163	80.286	27.877	18.733
N. " *	3.506	462	619.090	131.735	112.936	87.640	25.296	18.799
D. " *	3.144	442	547.389	209.948	172.482	78.246	94.236	37.466

Producción

Período	Para vehículos automotores de transporte de carga					
	Para camiones, acoplados y semiacoplados					
	Playa	Caja	Jaula	Frigorífica	Volcadora	Otros tipos (3)
Unidad						
1965 *	159	612	68	25	320	256
1966 *	137	713	65	23	361	197
D. 1965 *	18	50	7	1	28	18
E. 1966 *	12	52	5	—	23	11
F. " *	8	41	3	2	14	12
M. " *	19	62	4	1	41	12
A. " *	9	48	2	1	44	10
M. " *	12	61	5	5	17	12
J. " *	11	47	7	1	26	11
J. " *	10	68	9	2	20	28
A. " *	6	64	5	1	19	24
S. " *	11	73	7	2	36	17
O. " *	23	68	8	3	38	27
N. " *	9	62	5	3	45	18
D. " *	7	67	5	2	38	15

(1) Incluye datos correspondientes a talleres de vehículos ferroviarios. (2) Las cifras anuales y las correspondientes a meses acumulados son las resultantes del promedio mensual. (3) Incluye tanques, termos, para transporte de automotores, etc.

Estadística Industrial

PRINCIPALES DATOS DE ALGUNAS RAMAS Y PRODUCTOS DE LA INDUSTRIA

CARROCERIAS

Producción

Periodo	Para vehículos automotores de transporte de carga			Para vehículos automotores de transporte de pasajeros			
	Camionetas	Furgones	Otros tipos (1)	Omnibus	Microómnibus y colectivos	Rurales	Otros tipos (2)
	Unidad						
1965 *	350	610	897	357	915	195	986
1966 *	74	686	716	420	865	120	803
D. 1965 *	18	61	57	41	74	8	75
E. 1966 *	17	51	53	36	81	13	65
F. * *	14	39	49	37	62	5	61
M. * *	1	53	64	32	72	10	64
A. * *	2	62	59	23	75	9	64
M. * *	4	61	54	22	77	9	66
J. * *	11	49	59	37	73	10	68
J. * *	6	57	60	27	76	8	67
A. * *	2	73	52	38	74	5	69
S. * *	3	53	57	39	76	13	67
O. * *	1	74	66	43	69	9	72
N. * *	2	53	75	43	68	15	68
D. * *	11	61	68	43	62	14	72

AUTOMOTORES

Ocupación y salarios

Periodo	Personal ocupado (3)			Total de horas-obra trabajadas	Sueldos y salarios pagados			
	Obreros	Empleados técnicos y administrativos	Total general		A obreros			A empleados técnicos y administrativos
					Total	Salarios	Complementos de salarios	
	Miles de m\$							
1965 *	25.905	12.980	54.872.036	16.103.106	9.386.898	6.821.181	2.565.717	6.716.208
1966 *	27.537	13.313	52.921.706	21.828.499	12.749.763	9.270.714	3.481.049	9.078.736
D. 1965 *	27.531	13.189	4.566.655	2.321.440	1.368.890	642.767	726.123	952.550
E. 1966 *	27.412	13.174	3.475.014	1.517.744	870.205	513.960	356.245	647.539
F. * *	27.306	13.326	3.357.900	1.451.419	808.391	510.697	297.694	643.028
M. * *	27.190	13.256	4.632.719	1.520.993	890.567	691.963	198.604	630.426
A. * *	27.148	13.257	4.507.279	1.607.421	914.356	721.123	193.233	693.065
M. * *	27.290	13.381	4.527.609	1.687.844	988.371	801.809	186.562	699.473
J. * *	26.589	13.078	4.215.285	1.535.556	878.922	704.815	174.107	656.634
J. * *	27.692	13.493	4.393.527	1.707.225	979.857	765.538	214.319	727.368
A. * *	28.003	13.460	4.601.272	1.780.625	1.054.455	824.755	229.700	726.170
S. * *	28.219	13.420	4.851.681	2.011.762	1.176.560	890.462	286.098	835.202
O. * *	28.055	13.389	4.726.402	2.016.079	1.182.137	957.488	226.649	833.942
N. * *	27.817	13.316	4.969.940	1.989.103	1.181.657	956.820	224.837	807.446
D. * *	27.725	13.207	4.663.078	3.002.728	1.824.285	931.284	893.001	1.178.443

(1) Incluye acoplados tipo turismo, triciclos motorizados, pick-ups, camiones blindados, ambulancias, casillas rodantes, carros granjeros etc. (2) Incluye jeeps, cómpés, patrulleros, etc. (3) Las cifras anuales y las correspondientes a meses acumulados son las resultantes del promedio mensual.

PRINCIPALES DATOS DE ALGUNAS RAMAS Y PRODUCTOS DE LA INDUSTRIA

AUTOMOTORES

Producción

Período	Vehículos de transporte											
	Para pasajeros				Comerciales				Otros tipos (2)	Motonetas	Motocicletas	Tractores agrícolas
	Turismo	Rurales	Jeeps	Micro-coupés	Furgones	Camionetas	Camiones	Chassis (1)				
	Unidad											
1965 *	124.175	11.584	5.349	6	1.458	30.200	2.961	20.133	888	2.580	13.960	13.648
1966 *	125.804	8.088	3.220	—	1.429	20.463	2.064	17.998	324	3.453	9.450	11.151
D. 1965 *	10.430	1.400	598	—	106	1.798	309	2.188	48	216	861	1.605
E. 1966 *	7.100	801	425	—	95	808	—	420	47	201	959	830
F. " *	7.478	420	281	—	48	1.689	173	761	20	196	899	470
M. " *	10.971	859	295	—	76	2.145	335	1.068	65	226	1.036	597
A. " *	10.940	734	34	—	145	1.220	154	1.121	23	268	987	777
M. " *	11.865	577	771	—	82	1.763	258	1.367	1	252	714	957
J. " *	9.998	602	210	—	71	1.784	76	1.512	12	317	766	969
J. " *	10.606	658	254	—	103	1.435	—	1.593	—	368	774	1.061
A. " *	11.410	462	164	—	72	1.858	—	1.976	—	246	683	1.027
S. " *	11.736	481	174	—	101	2.094	372	2.212	48	324	719	1.220
O. " *	11.491	568	244	—	134	1.800	159	1.893	36	364	736	1.027
N. " *	11.882	1.011	235	—	305	1.746	345	2.065	71	255	571	805
D. " *	10.327	915	133	—	197	2.121	192	2.010	1	436	606	1.383

COCINAS Y CALEFONES

Ocupación y salarios

Período	Personal ocupado (3)			Total de horas-obrero trabajadas	Sueldos y salarios pagados				
	Obreros	Empleados técnicos y administrativos	Total general		A obreros			A empleados técnicos y administrativos	
					Total	Salarios	Complementos de salarios		
	Miles de m\$								
1965 *	3.550	1.224	7.067.365	1.511.871	1.060.363	664.465	395.898	451.508	
1966 *	3.566	1.275	7.056.142	1.955.213	1.370.795	826.023	544.772	584.418	
D. 1965 *	3.656	1.318	613.752	228.863	158.713	65.676	93.037	70.150	
E. 1966 *	3.654	1.318	585.215	166.316	121.106	62.377	58.729	45.210	
F. " *	3.649	1.308	354.675	120.423	79.073	37.505	41.568	41.350	
M. " *	3.629	1.319	642.555	138.654	95.076	68.620	26.456	43.578	
A. " *	3.643	1.315	622.665	141.340	97.942	66.757	31.185	43.398	
M. " *	3.606	1.274	618.658	145.321	102.238	67.353	34.885	43.083	
J. " *	3.616	1.267	616.344	141.008	98.602	66.105	32.497	42.406	
J. " *	3.543	1.237	629.674	143.109	100.638	67.191	33.447	42.471	
A. " *	3.510	1.257	627.221	145.780	103.200	68.854	34.346	42.580	
S. " *	3.513	1.268	615.140	176.922	126.043	80.359	45.684	50.879	
O. " *	3.484	1.268	596.434	194.944	135.824	81.543	54.281	59.120	
N. " *	3.474	1.237	604.362	174.755	120.372	83.293	37.079	54.383	
D. " *	3.465	1.229	543.199	266.641	190.681	76.066	114.615	75.960	

(1) Incluye chassis para camiones, colectivos, ómnibus y camionetas. (2) Incluye ambulancias, remolcadores, go-karts, etc. (3) Las cifras anuales y las correspondientes a meses acumulados son las resultantes del promedio mensual.

Estadística Industrial

PRINCIPALES DATOS DE ALGUNAS RAMAS Y PRODUCTOS DE LA INDUSTRIA
COCINAS Y CALEFONES

Producción

Período	Cocinas				Calefones a gas, supergas o gas natural
	A gas, supergas o gas natural			A gas de kerosene, nafta y gas oil	
	Total	Para uso familiar	Para uso comercial y otros		
	Unidad				
1965 *	336.362	310.184	26.178	3.860	134.380
1966 *	330.919	308.395	22.524	1.147	125.011
D. 1965 *	28.901	27.786	1.115	41	10.029
E. 1966 *	25.961	24.159	1.802	63	8.925
F. * *	12.939	11.281	1.658	28	5.510
M. * *	26.426	24.982	1.444	8	11.148
A. * *	25.726	23.290	2.436	167	11.806
M. * *	26.908	24.160	2.748	62	10.199
J. * *	27.348	24.886	2.462	80	11.038
J. * *	28.350	26.889	1.461	32	11.671
A. * *	32.295	30.285	2.010	186	11.963
S. * *	34.549	32.015	2.534	272	9.817
O. * *	32.956	31.773	1.183	15	10.679
N. * *	30.592	28.858	1.734	142	10.699
D. * *	26.869	25.817	1.052	92	11.556

MAQUINAS DE COSER

Ocupación y salarios

Período	Personal ocupado (2)			Sueldos y salarios pagados				
	Obreros	Empleados técnicos y administrativos	Total de horas-obra trabajadas	Total general	A obreros			A empleados técnicos y administrativos
					Total	Salarios	Complementos de salarios	
	Miles de m\$							
1965 *	945	510	1.845.722	416.423	257.299	170.586	86.713	159.124
1966 *	773	526	1.535.262	532.666	304.335	200.899	103.436	228.331
D. 1965 *	926	521	1.27.420	59.233	39.383	14.841	24.542	19.850
E. 1966 *	882	523	1.22.061	35.378	19.715	13.852	5.863	15.663
F. * *	764	542	87.435	35.481	20.433	9.627	10.806	15.048
M. * *	763	512	1.29.947	34.175	19.153	14.803	4.350	15.022
A. * *	765	522	1.23.683	35.454	19.506	13.978	5.528	15.948
M. * *	745	530	1.29.851	39.910	21.542	15.557	5.985	18.368
J. * *	750	524	1.31.759	39.138	21.388	15.725	5.663	17.750
J. * *	768	534	1.36.771	40.280	22.406	16.679	5.727	17.874
A. * *	774	528	1.40.048	40.849	23.131	17.371	5.760	17.718
S. * *	772	534	1.36.364	47.892	28.153	21.370	6.783	19.739
O. * *	771	524	1.30.613	56.603	32.991	21.053	11.938	23.612
N. * *	758	522	1.30.635	51.409	30.680	20.067	10.613	20.729
D. * *	764	514	1.36.095	76.097	45.237	20.817	24.420	30.860

(1) Incluye 66 unidades de uso comercial y otros. (2) Las cifras anuales y las correspondientes a meses acumulados son las resultantes del promedio mensual.

PRINCIPALES DATOS DE ALGUNAS RAMAS Y PRODUCTOS DE LA INDUSTRIA

MAQUINAS DE COSER

Producción

Periodo	Para uso familiar			Para uso industrial		
	Total	Eléctricas	A pedal	Total	Eléctricas	A pedal
	Unidad					
1965 *	83.605	26.421	57.184	1.827	309	1.518
1966 *	66.072	21.792	44.280	1.403	749	654
D. 1965 *	5.612	2.225	3.387	167	81	86
E. 1966 *	6.075	2.206	3.869	245	22	223
F. " "	4.522	1.485	3.037	116	128	88
M. " "	5.523	1.621	3.902	124	33	91
A. " "	5.768	1.846	3.922	174	48	126
M. " "	5.408	1.798	3.610	168	42	126
J. " "	4.741	1.686	3.055	68	68	—
J. " "	4.987	1.952	3.035	74	74	—
A. " "	5.303	2.221	3.082	73	73	—
S. " "	5.903	2.482	3.421	74	74	—
O. " "	6.183	1.504	4.679	119	119	—
N. " "	5.922	1.712	4.210	85	85	—
D. " "	5.737	1.279	4.458	83	83	—

HELADERAS Y LAVARROPAS

Ocupación y salarios

Periodo	Personal ocupado (1)		Total de horas-obra trabajadas	Sueldos y salarios pagados				
	Obreros	Empleados técnicos y administrativos		Total general	A obreros		A empleados técnicos y administrativos	
					Total	Salarios	Complementos de salarios	
	Miles de m\$n							
1965 *	3.726	1.095	7.972.654	1.605.883	1.230.550	754.527	476.023	375.333
1966 *	3.104	1.009	5.745.561	1.604.335	1.177.349	732.435	444.914	480.736
D. 1965 *	3.783	1.115	705.546	200.586	160.382	81.242	79.140	40.204
E. 1966 *	3.615	1.087	603.170	153.694	111.664	65.916	45.748	42.030
F. " "	3.487	1.082	343.969	117.614	178.796	37.877	40.919	38.818
M. " "	3.447	1.062	343.773	105.492	68.334	37.207	31.127	37.158
A. " "	3.217	1.037	489.048	116.800	79.199	53.469	25.730	37.601
M. " "	2.875	1.028	386.325	117.815	82.207	45.281	36.926	35.608
J. " "	2.863	959	356.232	94.100	59.351	40.223	19.128	34.749
J. " "	2.927	957	489.260	119.692	84.185	57.857	26.328	35.507
A. " "	2.926	953	535.428	129.847	92.789	63.900	28.889	37.058
S. " "	3.039	1.014	548.905	160.295	119.273	83.396	35.877	41.022
O. " "	2.993	978	541.984	162.926	118.461	82.889	35.572	44.465
N. " "	2.970	972	557.805	171.049	126.600	82.151	44.449	44.449
D. " "	2.892	976	549.662	208.761	156.490	82.269	74.221	52.271

(1) Las cifras anuales y las correspondientes a meses acumulados son las resultantes del promedio mensual.

Estadística Industrial

PRINCIPALES DATOS DE ALGUNAS RAMAS Y PRODUCTOS DE LA INDUSTRIA

HELADERAS Y LAVARROPAS

Producción

Período	Heladeras			Lavarropas		
	Eléctricas a motor		A adsorción (1)	Centrífugas	A rodillos	Otros tipos
	Familiares	Comerciales				
	Unidad					
1965 *	152.217	2.173	27.389	41.483	15.206	45.925
1966 *	118.381	2.038	13.740	43.670	15.533	47.073
D. 1965 *	17.327	238	3.221	3.030	2.195	4.786
E. 1966 *	12.336	164	1.801	1.983	663	3.808
F. * *	7.095	113	1.489	1.037	484	1.549
M. * *	5.441	116	128	2.872	223	4.685
A. * *	6.557	117	914	2.638	1.645	3.453
M. * *	5.683	148	652	3.398	506	3.901
J. * *	5.946	155	376	3.384	130	3.620
J. * *	9.299	138	602	3.728	996	4.093
A. * *	11.246	159	1.251	4.272	1.640	4.093
S. * *	13.134	216	1.391	5.209	2.927	4.467
O. * *	13.775	225	1.505	5.988	2.562	4.965
N. * *	13.012	241	1.614	5.256	2.488	3.768
D. * *	14.857	246	2.017	3.905	1.269	4.677

LAMPARAS INCANDESCENTES Y TUBOS FLUORESCENTES

Ocupación y salarios

Período	Personal ocupado (2)			Sueldos y salarios pagados					Producción	
	Obreros	Empleados técnicos y administrativos	Total de horas-obrero trabajadas	Total general	A obreros			A empleados técnicos y administrativos	Lámparas incandescentes	Tubos fluorescentes
					Total	Salarios	Complementos de salarios			
	Miles de m\$									
1965 *	1.099	456	2.190.895	526.780	332.241	211.789	120.452	194.539	54.215	3.773
1966 *	1.183	557	2.363.387	799.515	486.716	293.449	193.267	312.799	59.542	3.741
D. 1965 *	1.156	481	198.797	75.965	53.848	21.599	32.249	22.117	5.232	418
E. 1966 *	1.172	551	178.413	51.064	29.366	19.207	10.159	21.698	4.193	252
F. * *	1.143	557	115.189	57.819	33.292	12.392	20.900	24.527	2.614	121
M. * *	1.153	557	219.845	53.731	31.356	23.525	7.831	22.375	4.618	271
A. * *	1.152	559	196.265	54.102	30.308	21.738	8.570	23.794	5.214	309
M. * *	1.171	556	212.555	59.038	35.766	24.121	11.645	23.272	5.058	307
J. * *	1.180	549	200.385	58.453	35.769	24.317	11.452	22.684	5.313	273
J. * *	1.191	557	210.131	69.933	40.430	26.794	13.636	29.503	5.947	338
A. * *	1.195	559	212.178	65.736	40.507	26.944	13.563	25.229	5.386	306
S. * *	1.218	559	203.421	67.305	40.625	28.185	12.440	26.680	5.060	372
O. * *	1.212	554	203.053	74.680	47.035	27.851	19.184	27.645	5.489	382
N. * *	1.202	559	211.003	74.955	44.813	29.679	15.134	30.142	5.359	408
D. * *	1.201	561	200.949	112.699	77.449	28.696	48.753	35.250	5.291	395

(1) Incluye heladeras a adsorción eléctrica, a gas y a kerosene. (2) Las cifras anuales y las correspondientes a meses acumulados son las resultantes del promedio mensual.

PRINCIPALES DATOS DE ALGUNAS RAMAS Y PRODUCTOS DE LA INDUSTRIA

RECEPTORES DE TELEVISION

Ocupación y salarios

Período	Personal ocupado (1)		Total de horas-obra trabajadas	Sueldos y salarios pagados					Producción Receptores de televisión
	Obreros	Empleados técnicos y administrativos		Total general	A obreros			A empleados técnicos y administrativos	
					Total	Salarios	Complementos de salarios		
				Miles de m\$					Unidad
1965 *	1.724	970	3.660.954	698.689	431.734	337.712	94.022	266.955	179.653
1966 *	1.561	967	3.215.603	880.226	520.424	388.525	131.899	359.812	158.759
D. 1965 *	1.638	924	304.377	83.744	53.045	32.385	20.660	30.699	11.146
E. 1966 *	1.646	1.064	265.791	69.631	41.172	27.353	13.819	28.459	10.506
F. x *	1.612	1.028	159.126	57.487	30.512	15.385	15.127	26.975	3.905
M. x *	1.598	983	288.243	60.870	35.383	29.810	5.573	25.487	10.464
A. x *	1.597	984	259.131	58.244	32.147	27.450	4.697	26.097	11.743
M. x *	1.510	968	276.385	63.457	36.630	30.460	6.170	26.827	13.644
J. x *	1.490	925	257.445	61.914	35.141	29.384	5.757	26.773	14.303
J. x *	1.571	955	301.221	71.395	41.839	34.523	7.316	29.556	15.214
A. x *	1.656	1.006	317.430	76.902	45.998	39.294	6.704	30.904	16.620
S. x *	1.662	1.011	313.852	87.951	51.372	42.170	9.202	36.579	17.149
O. x *	1.542	910	268.795	81.561	49.024	39.359	9.665	32.537	16.037
N. x *	1.419	892	245.130	74.745	43.819	36.478	7.341	30.926	12.585
D. x *	1.429	887	263.054	116.069	77.387	36.859	40.528	38.682	16.589

CALZADO DE PLASTICO

Ocupación y salarios

Período	Personal ocupado (1)		Total de horas-obra trabajadas	Sueldos y salarios pagados					Producción	
	Obreros	Empleados técnicos y administrativos		Total general	A obreros			A empleados técnicos y administrativos	Pares	Kilogramos
					Total	Salarios	Complementos de salarios			
				Miles de m\$						
1965 *	464	135	946.067	139.913	100.322	75.641	24.681	39.591	7.928.942	2.885.658
1966 *	319	110	715.958	152.111	105.898	75.119	30.779	46.213	6.942.425	2.559.536
D. 1965 *	397	116	81.493	18.462	13.734	7.662	6.072	4.728	853.437	279.560
E. 1966 *	347	118	57.217	10.071	6.833	5.246	1.587	3.238	708.709	234.123
F. x *	331	115	39.398	10.945	7.745	3.495	4.250	3.200	347.390	119.803
M. x *	283	117	56.198	11.570	18.333	5.100	3.233	3.237	474.245	178.654
A. x *	279	113	53.154	10.703	7.187	4.996	2.191	3.516	370.425	154.388
M. x *	300	109	59.248	12.031	8.257	5.887	2.370	3.774	443.772	182.265
J. x *	310	106	54.307	11.241	7.527	5.669	1.858	3.714	430.655	172.007
J. x *	312	106	60.537	12.467	8.607	6.396	2.211	3.860	625.474	241.122
A. x *	304	100	60.169	11.960	8.415	6.446	1.969	3.545	679.051	230.149
S. x *	321	104	61.250	11.756	8.191	6.446	1.745	3.565	622.973	241.408
O. x *	311	108	65.703	12.818	9.036	7.285	1.751	3.782	658.652	256.477
N. x *	346	112	70.972	14.833	10.460	8.986	1.474	4.373	812.895	284.195
D. x *	383	113	77.805	21.716	15.307	9.167	6.140	6.409	768.184	264.945

(1) Las cifras anuales y las correspondientes a meses acumulados son las resultantes del promedio mensual.

Estadística industrial

PRINCIPALES DATOS DE ALGUNAS RAMAS Y PRODUCTOS DE LA INDUSTRIA

DISCOS FONOGRAFICOS

Ocupación y salarios

Periodo	Personal ocupado (1)		Total de horas-obra trabajadas	Sueldos y salarios pagados				
	Obreros	Empleados técnicos y administrativos		Total general	A obreros			A empleados técnicos y administrativos
					Total	Salarios	Complementos de salarios	
Miles de m\$n								
1965 *	322	369	746.040	262.938	102.035	63.089	38.946	160.903
1966 *	392	472	869.726	405.313	161.332	103.933	57.399	243.981
1965 *	358	400	76.392	43.762	16.637	6.971	9.666	27.125
E. 1966 *	369	423	65.771	25.661	10.100	6.038	4.062	15.561
F. " *	366	436	53.187	25.339	9.578	5.008	4.570	15.761
M. " *	371	446	66.321	28.059	11.104	7.786	3.318	16.955
A. " *	368	458	63.153	29.242	11.011	8.146	2.865	18.231
M. " *	370	467	64.670	31.674	11.678	8.187	3.491	19.996
J. " *	369	468	66.234	31.039	11.314	8.091	3.223	19.725
J. " *	364	474	70.348	32.077	12.212	8.768	3.444	19.865
A. " *	379	483	75.301	33.655	14.074	9.283	4.791	19.581
S. " *	419	500	83.481	34.535	14.362	10.296	4.066	20.173
O. " *	442	498	78.930	35.563	13.625	9.641	3.984	21.938
N. " *	450	502	93.312	38.504	16.102	11.438	4.664	22.402
D. " *	439	509	89.018	59.965	26.172	11.251	14.921	33.793

Producción

Periodo	Total general	45 rpm			33 1/3 rpm						
		78 rpm simples de 25 cm de diámet.	Total	Simples de 17 cm de diámet.	Doble durac. de 17 cm de diámet.	Total	Simples de 17 cm de diámet.	Doble duración de 17 cm de diámet.	Larga duración		
									Total	de 25 cm de diámetro	de 30 cm de diámetro
Unidad											
1965 *	12.132.465	9.667	87.166	719	86.447	12.035.632	6.014.764	1.518.821	4.502.047	102.523	4.399.524
1966 *	16.358.657	—	78.872	102	78.770	16.289.785	6.978.110	2.375.325	6.936.350	73.511	6.862.839
D. 1965 *	1.533.643	953	9.186	78	9.108	1.523.504	811.105	202.041	510.358	5.379	504.979
E. 1966 *	1.415.913	—	8.330	—	8.330	1.407.583	736.212	229.852	441.519	2.882	438.637
F. " *	998.345	—	7.173	—	7.173	991.172	563.220	132.759	295.193	1.615	293.578
M. " *	1.306.710	—	7.647	102	7.545	1.299.063	612.612	257.937	428.514	4.405	424.109
A. " *	1.188.911	—	3.608	—	3.608	1.185.303	521.584	214.666	449.053	13.435	435.618
M. " *	1.110.780	—	15.919	—	15.919	1.094.861	479.563	162.717	452.581	8.137	444.444
J. " *	1.220.951	—	769	—	769	1.220.182	537.779	154.091	528.312	4.433	523.879
J. " *	1.212.113	—	1.729	—	1.729	1.210.384	510.143	143.078	557.163	5.691	551.472
A. " *	1.413.153	—	10.977	—	10.977	1.402.176	602.867	156.588	642.721	4.484	638.237
S. " *	1.703.240	—	5.858	—	5.858	1.697.382	636.277	238.341	822.764	7.079	815.685
O. " *	1.358.563	—	2.972	—	2.972	1.355.591	451.341	197.190	707.060	6.742	700.318
N. " *	1.636.422	—	12.154	—	12.154	1.624.268	540.516	235.505	848.247	5.918	842.329
D. " *	1.803.556	—	1.736	—	1.736	1.801.820	785.996	252.601	763.223	8.690	754.533

(1) Las cifras anuales y las correspondientes a meses acumulados son las resultantes del promedio mensual.

PRINCIPALES DATOS DE ALGUNAS RAMAS Y PRODUCTOS DE LA INDUSTRIA
DISCOS FONOGRAFICOS

Producción

Período	Total general	78 rpm		45 rpm		33 1/3 rpm					
		simples de 17 cm de diámetro	Total	simples de 17 cm de diámetro	Doble duración de 17 cm de diámetro	Total	simples de 17 cm de diámetro	Doble duración de 17 cm de diámetro	Larga duración		
									Total	de 25 cm de diámetro	de 30 cm de diámetro
Kilogramos											
1965 *	1.223.205	1.993	3.889	28	3.861	1.217.323	309.900	78.004	829.419	13.394	816.025
1966 *	1.667.424	—	2.978	4	2.974	1.664.446	327.639	117.912	1.218.895	8.886	1.210.009
D. 1965 *	151.505	202	409	3	406	150.894	42.754	10.766	97.374	766	96.608
E. 1966 *	135.019	—	367	—	367	134.652	38.153	11.758	84.741	381	84.360
F. " " *	87.241	—	270	—	270	86.971	26.889	6.913	53.169	234	52.935
M. " " *	126.931	—	306	4	302	126.625	30.143	13.407	83.075	526	82.549
A. " " *	109.611	—	141	—	141	109.470	23.074	10.240	76.156	1.511	74.645
M. " " *	111.649	—	575	—	575	111.074	21.891	8.085	81.098	956	80.142
J. " " *	125.464	—	30	—	30	125.434	23.877	7.735	93.822	595	93.227
J. " " *	123.934	—	64	—	64	123.870	22.808	6.913	94.149	739	93.410
A. " " *	147.517	—	403	—	403	147.114	27.972	7.435	111.707	543	111.164
S. " " *	185.921	—	213	—	213	185.708	29.499	11.736	144.473	835	143.638
O. " " *	148.035	—	109	—	109	147.926	20.503	9.201	118.222	813	117.409
N. " " *	178.350	—	437	—	437	177.913	25.476	11.682	140.755	716	140.039
D. " " *	187.752	—	63	—	63	187.689	37.354	12.807	137.528	1.037	136.491

2.—PRODUCCION DE ALGUNOS ARTICULOS PRINCIPALES (1)

Período	Industria extractiva					
	Minerales de			Asfaltita	Carbón de piedra (2)	Petróleo crudo (3)
	Azufre	Estaño	Plata y estaño			
Toneladas						
1964	22.307	1.442	324	2,4	332,0	15.942,6
1965 *	29.326	2.244	414	3,2	373,8	15.624,7
10 pr. m. 1965 *	23.366	1.869	330	2,5	318,9	12.806,8
10 pr. m. 1966 *	25.806	1.817	295	2,3	280,6	13.751,1
Miles de toneladas						
O. 1965 *	2.708	278	4	0,4	22,3	1.410,7
N. " " *	2.923	255	45	0,4	29,0	1.384,1
D. " " *	3.037	120	38	0,3	25,9	1.433,8
E. 1966 *	2.986	104	47	0,2	26,1	1.418,9
F. " " *	2.551	121	31	0,2	27,1	1.284,5
M. " " *	3.067	136	37	0,2	31,1	1.428,2
A. " " *	2.323	145	40	0,2	28,3	1.355,7
M. " " *	2.651	188	45	0,2	28,3	1.370,9
J. " " *	2.938	242	26	0,2	25,8	1.331,6
J. " " *	2.804	223	29	0,3	21,0	1.375,3
A. " " *	2.332	207	20	0,3	24,9	1.379,1
S. " " *	2.121	202	20	0,3	31,5	1.376,4
O. " " *	2.034	248	—	0,2	36,5	1.430,5

(1) Se destaca que la mayoría de estos artículos integran la muestra del "Volumen físico". Las cantidades que se consignan se refieren en todos los casos a la producción total de cada uno de ellos. (2) Las cifras corresponden a cantidad neta. (3) FUENTE: Dirección Nacional de Energía y Combustibles.

Estadística Industrial

PRODUCCION DE ALGUNOS ARTICULOS PRINCIPALES

Periodo	Industria manufacturera						
	Alimentos y bebidas						
	Harina y sémola de trigo	Jarabe de maíz y glucosa	Manteca (1)	Queso (1)	Caseína (1)	Yerba mate (2)	Vinos (3)
	Miles de toneladas	Toneladas	Miles de toneladas			Mill. de l	
1964	2.238,5	43.037	50,3	154,8	28,8	129,6	1.953,3
1965 *	2.259,4	43.225	42,3	151,3	22,0	117,6	1.827,1
10 pr. m. 1965 *	1.907,0	36.754	34,4	121,4	18,1	99,4	1.827,0
10 pr. m. 1966 *	1.808,4	33.736	36,3	138,2	17,3	93,7	2.191,7
O. 1965 *	166,3	3.088	2,6	13,1	1,5	9,3	—
N. " *	177,8	3.201	3,4	14,4	1,8	9,5	—
D. " *	174,6	3.271	4,5	15,4	2,2	8,7	—
E. 1966 *	175,8	2.371	4,8	15,8	2,5	6,1	—
F. " *	171,0	1.360	4,8	15,1	2,3	6,5	8,7
M. " *	197,6	4.295	4,8	15,0	2,0	9,5	682,4
A. " *	177,3	3.556	3,8	12,7	1,7	11,1	804,9
M. " *	172,5	3.664	3,5	13,1	1,6	10,7	695,7
J. " *	163,9	3.980	3,2	13,0	1,4	10,2	—
J. " *	186,0	4.000	3,0	12,8	1,4	9,1	—
A. " *	192,2	3.636	2,7	12,8	1,3	9,9	—
S. " *	193,8	3.210	2,5	12,8	1,4	9,8	—
O. " *	178,4	3.664	3,2	15,1	1,7	10,7	—

Periodo	Industria manufacturera						
	Textiles					Productos químicos	Deriv. del petróleo (5)
	Desmotado de algodón (4)		Lana lavada	Hilado de algodón (4)			
	Semilla	Fibra		Cardado	Peinado	Acido tartárico	Aceites lubricantes
	Toneladas		Miles de toneladas	Toneladas		Miles de m ³	
1964	180.724	90.266	44,4	76.022	13.111	2.925	143,7
1965 *	267.856	136.740	60,8	83.420	14.377	3.308	160,8
10 pr. m. 1965 *	267.856	136.740	50,9	69.426	11.727	2.551	131,8
10 pr. m. 1966 *	194.856	102.428	49,4	66.749	12.154	2.962	122,8
O. 1965 *	1.122	587	4,1	7.291	1.264	353	14,5
N. " *	—	—	5,0	7.274	1.284	395	15,4
D. " *	—	—	4,9	6.720	1.366	361	13,6
E. 1966 *	130	87	5,1	6.614	1.227	344	12,8
F. " *	6.049	3.155	4,0	2.958	502	295	10,6
M. " *	42.644	22.033	5,8	6.661	1.176	141	10,4
A. " *	43.290	22.516	5,9	6.703	1.183	151	10,6
M. " *	37.831	19.877	6,7	7.248	1.422	269	8,2
J. " *	30.254	15.896	4,8	6.840	1.235	426	15,0
J. " *	21.951	11.682	5,1	7.731	1.364	349	11,0
A. " *	9.464	5.321	4,4	7.569	1.388	234	13,5
S. " *	2.330	1.356	4,4	7.529	1.392	340	15,2
O. " *	913	505	3,2	6.896	1.265	413	15,6

(1) FUENTE: Dirección de Lacterias. (2) FUENTE: Comisión Reguladora de la Producción y Comercio de la Yerba Mate. (3) FUENTE: Instituto Nacional de Vitivinicultura. (4) FUENTE: Junta Nacional del Algodón. (5) FUENTE: Dirección Nacional de Energía y Combustibles. NOTA: Las series correspondientes a: aceites vegetales, arroz, azúcar, hez de malta y cerveza, cigarrillos, papel, cartón, celulosa, extractos curtiembres, fosforos, hilados y fibras artificiales celulósicos, cubiertas y cámaras para automotores, cemento, heladeras, lavavajillas, lámparas incandescentes y tubos fluorescentes y discos fonográficos han sido ampliados y figuran en las páginas 72 a 102.

PRODUCCION DE ALGUNOS ARTICULOS PRINCIPALES

Período	Industria manufacturera					
	Derivados del petróleo (1)					
	Aeronafra	Diesel oil	Fuel oil	Gas-oil	Kerosene y agrícola	Motonafta
	Miles de m ³					
1964	61,1	1.220,6	7.451,4	1.634,5	1.425,2	3.786,5
1965 *	30,3	1.260,2	8.391,9	2.293,7	1.228,5	4.288,3
10 pr. m. 1965 *	23,9	1.076,1	6.858,4	1.836,9	1.042,8	3.568,0
10 pr. m. 1966 *	56,5	1.151,4	7.145,9	2.330,5	985,9	3.797,1
O. 1965 *	2,1	106,9	762,1	248,9	114,6	388,4
N. " *	3,7	84,3	762,8	225,9	102,2	366,4
D. " *	2,7	99,8	770,8	230,8	83,6	353,9
E. 1966 *	4,8	137,7	708,1	235,7	102,2	373,8
F. " *	2,5	120,7	678,5	163,6	94,4	346,8
M. " *	8,0	124,4	749,5	215,6	103,3	384,2
A. " *	5,8	108,6	662,3	241,7	99,9	387,7
M. " *	4,3	98,1	702,1	236,9	91,4	360,0
J. " *	4,2	106,7	728,3	229,5	101,3	398,3
J. " *	7,0	100,0	701,2	267,2	96,3	385,5
A. " *	6,9	113,1	759,3	257,1	114,9	388,7
S. " *	8,3	123,6	731,7	261,4	95,5	391,3
O. " *	4,9	118,6	724,9	221,9	86,8	380,9

3.-PRODUCCION DE ELECTRICIDAD (1)

Período	Total del país	Capital Federal	Buenos Aires	Córdoba	Corrientes	Chaco	Entre Ríos	Mendoza	San Juan	Santa Fe	Tucumán	Resto del país
	Miles de kWh											
1965	11.149.544	5.869.530	2.338.476	868.437	111.146	44.100	126.042	669.915	86.443	432.002	154.685	448.768
1966 *	11.717.044	6.187.755	2.390.079	903.617	113.698	55.059	122.839	760.673	76.066	468.240	162.714	476.304
E. 1966 *	974.506	512.165	195.986	76.161	10.244	4.320	10.971	70.582	3.511	35.713	14.030	40.823
F. " *	839.928	419.916	185.649	67.769	9.100	3.866	9.879	62.229	4.289	27.112	13.595	36.524
M. " *	1.006.775	526.835	204.828	79.888	11.055	4.230	11.025	70.834	7.174	34.084	14.109	42.713
A. " *	963.519	511.743	184.614	74.396	9.200	4.289	10.397	62.782	7.126	47.445	12.955	38.572
M. " *	976.617	530.209	190.562	76.249	9.596	3.818	10.004	55.378	7.440	43.008	13.079	37.274
J. " *	981.212	536.247	191.022	74.786	9.617	3.617	9.971	56.094	7.739	42.207	11.842	38.070
J. " *	1.026.033	557.512	217.154	76.835	10.304	3.883	10.675	54.074	8.049	33.861	13.211	40.475
A. " *	996.132	536.152	208.449	74.429	8.276	5.361	9.872	53.576	6.694	41.561	13.170	38.592
S. " *	967.011	511.164	199.061	72.206	8.716	4.587	9.330	61.935	7.068	40.380	12.943	39.621
O. " *	974.014	502.227	204.000	75.624	9.019	4.872	9.527	70.466	6.574	36.652	14.133	40.920
N. " *	988.153	510.857	200.261	77.700	8.558	6.266	10.258	70.877	5.907	42.315	14.631	40.523
D. " *	1.023.144	532.728	208.493	77.574	10.013	5.950	10.930	71.846	4.495	43.902	15.016	42.197
E. 1967 *	1.040.875	539.323	212.481	78.431	10.023	5.882	11.458	74.501	4.507	45.734	14.854	43.681

(1) FUENTE: Dirección Nacional de Energía y Combustibles.

VII. ESTADISTICA DE EDIFICACION

I.—INDICE DEL COSTO DE LA CONSTRUCCION

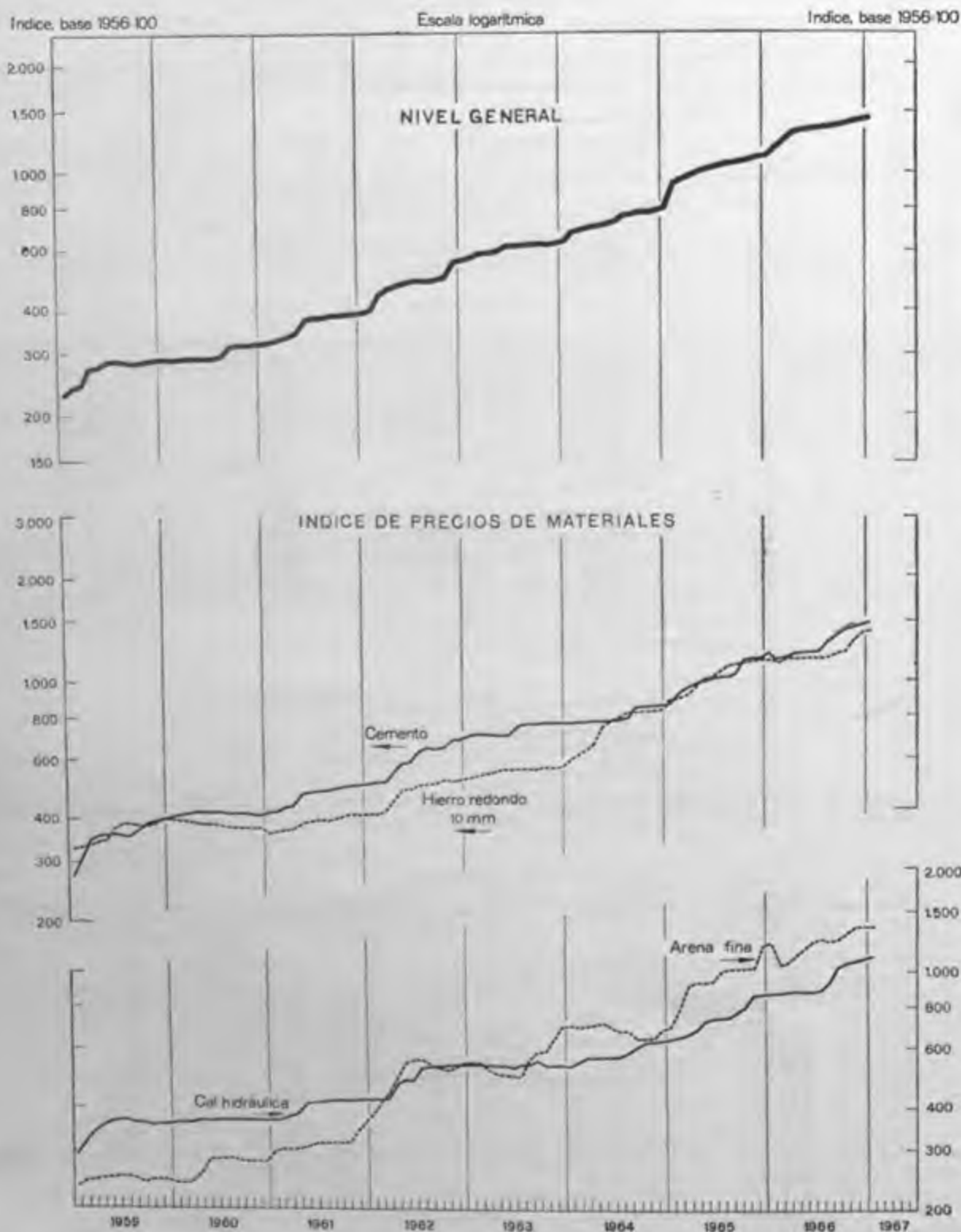

Estadística de edificación

INDICE DEL COSTO DE LA CONSTRUCCION EN LA CAPITAL FEDERAL

Base 1956 = 100

Período	Nivel general	Cimientos				Mampostería de elevación	Hormigón armado	Aislación horizontal y vertical	Techado de tejas
		Total	Excavación	Hormigón de casquetes	Mampostería				
1965 *	1.030,5	1.024,2	1.076,0	898,0	1.056,7	1.056,7	1.044,1	1.064,8	1.007,9
1966 *	1.327,7	1.341,1	1.414,7	1.166,7	1.385,8	1.385,8	1.307,3	1.382,8	1.300,6
E. 1966 *	1.127,0	1.134,5	1.102,1	1.029,4	1.169,2	1.169,2	1.143,3	1.142,7	1.095,0
F. * *	1.204,7	1.207,6	1.267,8	1.052,0	1.248,0	1.248,0	1.185,0	1.244,9	1.177,8
M. * *	1.269,2	1.283,1	1.372,5	1.097,8	1.329,4	1.329,4	1.236,8	1.322,4	1.227,0
A. * *	1.322,0	1.348,2	1.470,5	1.147,0	1.395,9	1.395,9	1.293,7	1.401,3	1.268,1
M. * *	1.333,6	1.358,4	1.470,5	1.147,7	1.410,0	1.410,0	1.303,0	1.404,1	1.279,6
J. * *	1.343,2	1.367,4	1.470,5	1.162,3	1.418,2	1.418,2	1.311,2	1.406,8	1.297,6
J. * *	1.348,4	1.372,0	1.470,5	1.164,4	1.424,1	1.424,1	1.312,4	1.408,3	1.301,3
A. * *	1.358,4	1.381,7	1.470,5	1.177,0	1.433,9	1.433,9	1.333,6	1.427,1	1.312,7
S. * *	1.382,3	1.397,4	1.470,5	1.219,9	1.443,0	1.443,0	1.361,9	1.444,9	1.358,5
O. * *	1.401,0	1.407,6	1.470,5	1.251,8	1.447,8	1.447,8	1.378,7	1.455,4	1.397,5
N. * *	1.415,0	1.417,0	1.470,5	1.273,5	1.454,4	1.454,4	1.407,0	1.465,9	1.428,7
D. * *	1.427,7	1.418,9	1.470,5	1.277,7	1.455,8	1.455,8	1.420,4	1.469,4	1.463,1
E. 1967 *	1.432,1	1.420,9	1.470,5	1.281,7	1.457,5	1.457,5	1.428,2	1.475,4	1.465,0

Período	Total	Revoques				Cielorraso armado	Contrapiso	Pisos	
		Exterior		Interior				Total	Madera
		Grueso, incluido azofado	Fino	Grueso	Fino				
1965 *	1.074,6	1.069,4	1.086,6	1.071,0	1.081,0	990,5	916,7	987,8	950,8
1966 *	1.396,1	1.389,6	1.418,1	1.388,8	1.404,3	1.252,7	1.195,8	1.370,4	1.335,1
E. 1966 *	1.137,1	1.139,1	1.130,6	1.138,0	1.137,1	1.047,5	1.032,4	1.144,5	1.105,6
F. * *	1.257,7	1.252,1	1.273,1	1.254,2	1.261,9	1.134,5	1.076,9	1.212,5	1.176,0
M. * *	1.345,5	1.335,1	1.370,5	1.340,0	1.353,6	1.193,9	1.132,2	1.295,6	1.268,9
A. * *	1.428,8	1.416,1	1.462,7	1.419,9	1.441,1	1.248,5	1.188,7	1.342,8	1.318,2
M. * *	1.431,8	1.418,6	1.465,4	1.422,4	1.445,9	1.253,2	1.188,7	1.361,7	1.331,1
J. * *	1.434,3	1.421,1	1.466,9	1.425,1	1.448,9	1.267,0	1.202,1	1.382,2	1.335,3
J. * *	1.435,6	1.422,5	1.467,8	1.426,5	1.450,5	1.269,5	1.203,8	1.386,7	1.341,3
A. * *	1.442,2	1.434,6	1.470,0	1.432,4	1.453,0	1.283,0	1.211,5	1.397,3	1.353,1
S. * *	1.450,8	1.447,4	1.473,7	1.441,1	1.458,3	1.302,3	1.247,2	1.445,4	1.415,1
O. * *	1.456,8	1.455,5	1.476,4	1.447,6	1.462,7	1.312,2	1.274,9	1.478,3	1.447,2
N. * *	1.463,8	1.464,5	1.478,6	1.456,0	1.466,9	1.343,0	1.294,1	1.489,3	1.454,1
D. * *	1.468,8	1.468,8	1.481,6	1.462,3	1.471,8	1.377,7	1.297,5	1.509,2	1.474,7
E. 1967 *	1.472,4	1.473,4	1.483,5	1.466,3	1.474,7	1.379,4	1.299,8	1.525,2	1.490,6

Estadística de edificación

INDICE DEL COSTO DE LA CONSTRUCCION EN LA CAPITAL FEDERAL

Base 1956 = 100

Período	Piso		Revesti- mientos	Herrería	Carpintería	Instalación		
	Mosaico					Sanitaria	Eléctrica	De gas
	Granítico	Calcáreo						
1965	1.069,4	1.060,2	1.040,8	1.871,1	970,2	1.067,1	989,0	882,7
1966 *	1.465,3	1.403,8	1.321,0	2.285,4	1.232,4	1.326,0	1.263,4	1.089,6
E. 1966 *	1.247,2	1.184,3	1.105,3	2.116,7	1.116,2	1.198,5	1.038,0	974,6
F. * *	1.303,5	1.261,6	1.204,9	2.128,6	1.141,0	1.237,0	1.146,7	1.010,4
M. * *	1.367,2	1.320,8	1.265,0	2.141,3	1.153,4	1.280,6	1.225,4	1.045,2
A. * *	1.405,5	1.373,2	1.318,6	2.177,2	1.173,7	1.308,3	1.290,5	1.074,2
M. * *	1.438,9	1.401,2	1.331,9	2.214,3	1.211,0	1.314,4	1.291,7	1.087,8
J. * *	1.504,1	1.434,1	1.346,9	2.217,3	1.216,6	1.325,4	1.293,3	1.088,5
J. * *	1.505,3	1.435,5	1.352,1	2.236,5	1.233,4	1.330,1	1.294,0	1.098,8
A. * *	1.508,3	1.455,4	1.365,0	2.302,8	1.253,6	1.341,2	1.294,5	1.099,1
S. * *	1.530,9	1.464,2	1.372,5	2.422,8	1.283,7	1.374,7	1.306,0	1.122,6
O. * *	1.569,5	1.489,6	1.386,6	2.443,8	1.330,3	1.383,2	1.319,5	1.154,5
N. * *	1.588,9	1.511,1	1.398,5	2.510,2	1.334,8	1.400,0	1.330,4	1.156,0
D. * *	1.613,8	1.515,1	1.404,8	2.513,0	1.341,3	1.418,8	1.330,4	1.163,8
E. 1967 *	1.628,7	1.534,5	1.411,7	2.537,6	1.341,3	1.426,0	1.342,9	1.180,2

Período	Pintura			Vidrios	Obras varias		
	Total	Muros a la cal	Carpintería y herrería		Total	Vereda	Cerca frontal de mampostería
1965	1.108,5	1.128,4	1.090,9	1.056,1	1.022,9	1.020,1	1.024,8
1966 *	1.448,6	1.477,5	1.422,9	1.390,4	1.345,0	1.353,1	1.339,5
E. 1966 *	1.151,9	1.170,8	1.135,1	1.168,1	1.139,6	1.148,4	1.133,5
F. * *	1.302,8	1.327,6	1.280,8	1.250,1	1.214,4	1.218,3	1.211,8
M. * *	1.400,1	1.429,1	1.374,4	1.303,3	1.279,9	1.275,6	1.282,8
A. * *	1.490,5	1.523,2	1.461,4	1.361,7	1.338,3	1.327,9	1.345,5
M. * *	1.496,1	1.527,4	1.468,3	1.365,0	1.351,7	1.347,2	1.354,8
J. * *	1.497,7	1.527,4	1.471,3	1.373,3	1.365,4	1.372,1	1.360,9
J. * *	1.497,8	1.527,6	1.471,3	1.437,9	1.371,2	1.377,2	1.367,1
A. * *	1.500,8	1.530,7	1.474,2	1.456,5	1.383,4	1.396,5	1.374,8
S. * *	1.505,7	1.535,9	1.478,9	1.491,5	1.403,2	1.411,6	1.397,5
O. * *	1.508,8	1.537,8	1.483,1	1.491,5	1.419,1	1.438,9	1.405,6
N. * *	1.513,8	1.545,6	1.485,5	1.491,5	1.435,1	1.460,0	1.418,1
D. * *	1.516,9	1.547,4	1.489,8	1.494,9	1.438,8	1.463,9	1.421,6
E. 1967 *	1.518,8	1.550,1	1.491,0	1.494,9	1.445,5	1.476,9	1.424,0

Estadística de edificación

2.—PRECIO DE MATERIALES DE CONSTRUCCION

En m\$n

Período	Aceite de lino cocido	Arena		Asfalto en bloques para techos y azoteas	Bañera (5 pies) 1,524 m (1)	Bídet tipo Jáchal	Caja llaves semi-pesada chapa Nº 20	C a I	
		Fina	Mediana					De Córdoba	Hidráulica
	l	m ³		kg	Unidad	Toneladas			
1965	56,66	729,40	785,56	9,83	13.176,22	2.296,10	27,93	7.824,62	4.301,88
1966 *	64,46	926,55	1.024,17	11,88	16.550,30	2.791,60	32,55	9.195,46	5.512,38
E. 1966 *	61,88	933,33	1.027,50	10,50	15.744,82	2.647,08	30,83	9.009,09	5.037,50
F. " *	62,86	806,00	955,00	10,50	15.626,64	2.640,69	30,83	8.700,00	5.094,75
M. " *	63,14	809,33	955,00	10,77	16.090,27	2.644,54	31,33	8.972,73	5.119,75
A. " *	63,82	857,75	967,50	11,36	16.090,27	2.667,23	31,33	8.972,73	5.157,25
M. " *	63,82	896,42	967,50	11,73	16.172,36	2.684,54	32,00	9.109,09	5.157,25
J. " *	64,05	936,42	1.000,00	11,82	16.363,27	2.763,00	32,00	9.109,09	5.157,25
J. " *	64,05	948,92	1.005,00	12,00	16.363,27	2.763,00	32,00	9.154,55	5.192,75
A. " *	64,05	943,92	1.012,50	12,64	16.505,09	2.763,00	32,00	9.154,55	5.457,25
S. " *	65,97	948,08	1.025,00	12,82	17.275,55	2.866,31	33,83	9.381,82	6.001,75
O. " *	65,97	977,25	1.062,50	12,82	17.275,55	2.944,77	34,83	9.472,73	6.216,00
N. " *	66,97	1.026,42	1.150,00	12,82	17.366,45	3.034,23	34,83	9.472,73	6.251,75
D. " *	66,97	1.034,75	1.162,50	12,82	17.730,09	3.080,77	34,83	9.836,36	6.305,25
E. 1967 *	69,15	1.034,75	1.162,50	12,82	17.955,55	3.080,77	36,80	10.018,18	6.401,75
Indice, base 1956 = 100									
1965	885,3	954,6	876,7	963,7	1.128,8	1.583,0	693,1	1.084,4	740,1
1966 *	1.007,2	1.212,6	1.143,0	1.164,7	1.417,9	1.924,6	807,7	1.274,4	948,4
E. 1966 *	966,9	1.221,5	1.146,8	1.029,4	1.348,9	1.824,9	765,0	1.248,6	866,7
F. " *	982,2	1.054,8	1.065,8	1.029,4	1.338,8	1.820,5	765,0	1.205,8	876,5
M. " *	986,6	1.059,2	1.065,8	1.055,9	1.378,5	1.823,2	777,4	1.243,6	880,8
A. " *	997,2	1.122,6	1.079,8	1.113,7	1.378,5	1.838,8	777,4	1.243,6	887,3
M. " *	997,2	1.173,2	1.079,8	1.150,0	1.385,5	1.850,8	794,0	1.262,5	887,3
J. " *	1.000,8	1.225,5	1.116,1	1.158,8	1.401,9	1.904,9	794,0	1.262,5	887,3
J. " *	1.000,8	1.241,9	1.121,7	1.176,5	1.401,9	1.904,9	794,0	1.268,8	893,4
A. " *	1.000,8	1.235,3	1.130,0	1.239,2	1.414,0	1.904,9	794,0	1.268,8	938,9
S. " *	1.030,8	1.240,8	1.144,0	1.256,9	1.480,0	1.976,1	839,5	1.300,2	1.032,6
O. " *	1.030,8	1.279,0	1.185,8	1.256,9	1.480,0	2.030,2	864,3	1.312,8	1.069,4
N. " *	1.046,4	1.343,3	1.283,5	1.256,9	1.487,8	2.091,9	864,3	1.312,8	1.075,6
D. " *	1.046,4	1.354,2	1.297,4	1.256,9	1.519,0	2.123,9	864,3	1.363,2	1.084,8
E. 1967 *	1.080,5	1.354,2	1.297,4	1.256,9	1.538,3	2.123,9	913,2	1.388,4	1.101,4

(1) De revestir de hierro fundido enlozada. NOTA: Todos estos valores son precios promedio.

Estadística de edificación

PRECIO DE MATERIALES DE CONSTRUCCION

En m\$n

Periodo	Calefón a gas 14 litros	Canto rodado	C a ñ o				Casco de ladrillos	Cemento portland	Cocina a gas 2 quemadores y horno
			Cemento no aprobado 1 m x 101,6 mm (1 m x 4")	Fibro- cemento 3 m x 63,5 mm (3 m x 2 1/2")	Galvani- zado 19,05 mm (3/4")	Piomo liviano 12,7 mm (1/2")			
	Unidad	m ³	Unidad	m	Kg	m ³	Tonelada	Unidad	
1965	20.453,23	2.315,86	69,14	349,09	124,53	131,85	568,33	6.219,90	14.330,56
1966 *	25.501,57	2.629,84	78,05	417,11	138,58	168,21	733,61	7.705,67	16.693,33
E. 1966 *	23.732,00	2.740,91	75,83	384,79	136,78	154,92	710,00	7.358,60	15.810,00
F. " "	23.732,00	2.337,45	75,83	384,79	136,78	158,08	643,33	6.988,00	15.810,00
M. " "	24.392,00	2.287,45	75,83	387,57	139,05	161,75	662,50	7.014,60	15.810,00
A. " "	24.392,00	2.373,00	77,50	389,71	139,69	164,08	687,50	7.193,40	16.243,33
M. " "	24.963,60	2.490,64	77,50	402,71	139,69	164,83	687,50	7.276,00	16.443,33
J. " "	24.963,60	2.567,91	77,50	402,71	139,69	166,08	712,50	7.276,00	16.443,33
J. " "	25.243,60	2.567,91	78,33	402,71	137,42	166,33	712,50	7.309,40	16.793,33
A. " "	25.243,60	2.626,82	78,33	405,43	137,42	171,75	712,50	7.837,40	16.793,33
S. " "	26.243,60	2.760,45	80,00	443,36	137,42	175,46	715,00	8.324,00	17.143,33
O. " "	27.577,60	2.902,45	80,00	461,36	137,42	175,46	825,00	8.540,00	17.676,67
N. " "	27.577,60	2.951,55	80,00	470,07	139,33	177,46	837,50	8.638,60	17.676,67
D. " "	27.957,60	2.951,55	80,00	470,07	142,27	182,33	837,50	8.712,00	17.676,67
E. 1967 *	28.317,60	2.972,45	80,00	470,07	143,55	183,58	837,50	8.885,40	18.210,00

Indice, base 1956 = 100

1965	729,3	1.021,7	1.041,3	736,8	932,1	926,6	778,5	1.037,3	972,4
1966 *	909,3	1.160,2	1.175,5	880,4	1.037,3	1.182,1	1.004,9	1.285,1	1.132,8
E. 1966 *	846,2	1.209,2	1.142,0	812,1	1.023,8	1.088,7	972,6	1.227,3	1.072,8
F. " "	846,2	1.031,2	1.142,0	812,1	1.023,8	1.110,9	881,3	1.165,4	1.072,8
M. " "	869,7	1.009,2	1.142,0	818,0	1.040,8	1.136,7	907,5	1.169,9	1.072,8
A. " "	869,7	1.046,9	1.167,2	822,5	1.045,6	1.153,1	941,8	1.199,7	1.102,2
M. " "	890,1	1.098,8	1.167,2	850,0	1.045,6	1.158,3	941,8	1.213,5	1.115,8
J. " "	890,1	1.132,9	1.167,2	850,0	1.045,6	1.167,1	976,0	1.213,5	1.115,8
J. " "	900,1	1.132,9	1.179,7	850,0	1.028,6	1.168,9	976,0	1.219,0	1.139,6
A. " "	900,1	1.158,9	1.179,7	855,7	1.028,6	1.207,0	976,0	1.307,1	1.139,6
S. " "	935,7	1.217,8	1.204,8	935,8	1.028,6	1.233,0	1.061,6	1.388,3	1.163,3
O. " "	983,3	1.280,5	1.204,8	973,7	1.028,6	1.233,0	1.130,1	1.424,3	1.199,5
N. " "	983,3	1.302,1	1.204,8	992,1	1.042,9	1.247,1	1.147,3	1.440,7	1.199,5
D. " "	996,8	1.302,1	1.204,8	992,1	1.064,9	1.281,3	1.147,3	1.453,0	1.199,5
E. 1967 *	1.009,7	1.311,4	1.204,8	992,1	1.074,5	1.290,1	1.147,3	1.481,9	1.235,7

Estadística de edificación

PRECIO DE MATERIALES DE CONSTRUCCION

En m\$n

Período	Conductor de electricidad		Fieltro saturado (15 lbs) 6,804 kg	Hierro redondo 10 mm	Inodoro (1)	Juego baño (2)	Ladrillo común	Lavatorio (3)	Llave de punta de embutir
	1 mm	2 mm							
	m		m ²	Tonelada	Unidad		Millar	Unidad	
1965	8,22	13,84	13,50	43.006,67	2.304,87	3.118,15	4.500,42	1.446,86	64,68
1966 *	10,56	17,29	16,71	50.405,00	2.796,08	3.461,24	5.900,38	1.786,49	87,84
E. 1966 *	9,96	16,43	15,40	48.050,00	2.647,08	3.339,33	5.400,00	1.674,00	76,90
F. » *	9,96	16,43	15,51	47.890,00	2.640,69	3.336,83	5.311,82	1.673,38	78,00
M. » *	10,16	16,83	15,72	48.480,00	2.667,62	3.383,50	5.602,73	1.716,08	78,00
A. » *	10,34	17,01	15,88	48.640,00	2.690,31	3.383,50	5.741,82	1.727,54	78,00
M. » *	10,34	17,01	16,05	48.640,00	2.707,62	3.411,00	5.913,64	1.737,92	78,80
J. » *	10,34	17,01	16,11	48.640,00	2.763,00	3.491,83	5.985,45	1.775,23	84,00
J. » *	10,34	17,01	16,57	48.730,00	2.763,00	3.491,83	6.049,09	1.780,85	86,20
A. » *	10,34	17,41	17,34	49.600,00	2.763,00	3.508,50	6.130,91	1.780,85	87,20
S. » *	10,64	17,41	17,59	51.160,00	2.850,92	3.508,50	6.167,27	1.841,08	97,40
O. » *	11,04	17,71	18,13	51.870,00	2.944,77	3.508,50	6.167,27	1.855,69	103,20
N. » *	11,60	18,63	18,13	55.420,00	3.034,23	3.571,83	6.167,27	1.922,23	103,20
D. » *	11,60	18,63	18,13	57.740,00	3.080,77	3.599,75	6.167,27	1.953,00	103,20
E. 1967 *	12,43	19,14	18,13	57.900,00	3.080,77	3.599,75	6.176,36	1.953,00	110,00

Indice, base 1956 = 100

1965	747,3	781,9	645,9	1.031,3	1.693,3	895,4	1.113,7	1.344,5	794,6
1966 *	960,0	976,8	799,5	1.208,8	2.054,1	994,0	1.460,2	1.660,2	1.079,1
E. 1966 *	905,5	928,2	736,8	1.152,3	1.944,7	958,9	1.336,3	1.555,6	944,7
F. » *	905,5	928,2	742,1	1.148,4	1.940,0	958,2	1.314,5	1.555,0	958,2
M. » *	923,6	950,8	752,2	1.162,6	1.959,8	971,6	1.386,5	1.594,7	958,2
A. » *	940,0	961,0	759,8	1.166,4	1.976,4	971,6	1.420,9	1.605,4	958,2
M. » *	940,0	961,0	767,9	1.166,4	1.989,1	979,5	1.463,4	1.615,0	968,1
J. » *	940,0	961,0	770,8	1.166,4	2.029,8	1.002,7	1.481,2	1.649,7	1.031,9
J. » *	940,0	961,0	792,8	1.168,6	2.029,8	1.002,7	1.497,0	1.654,9	1.059,0
A. » *	940,0	983,6	829,7	1.189,4	2.029,8	1.007,5	1.517,2	1.654,9	1.071,3
S. » *	967,3	983,6	841,6	1.226,9	2.094,4	1.007,5	1.526,2	1.710,9	1.196,6
O. » *	1.003,6	1.000,6	867,5	1.243,9	2.163,4	1.007,5	1.526,2	1.724,5	1.267,8
N. » *	1.054,5	1.052,5	867,5	1.329,0	2.229,1	1.025,7	1.526,2	1.786,3	1.267,8
D. » *	1.054,5	1.052,5	867,5	1.384,7	2.263,3	1.033,7	1.526,2	1.814,9	1.267,8
E. 1967 *	1.130,0	1.081,4	867,5	1.388,5	2.263,3	1.033,7	1.528,5	1.814,9	1.351,4

(1) Pedestal tipo Treful. (2) Cuatro llaves con pico mezclador, brazo y ducha móvil, sopapa, cadena y tapón. (3) Para colgar tipo Belgrano o Flores.

Estadística de edificación

PRECIO DE MATERIALES DE CONSTRUCCION

En m\$n

Período	Madera para encofrado 25,4 mm (1")	Metal desplegado	Mosaico 0,20 x 0,20 m		Parquet de calden (1)	Pileta		Pintura blanca en pasta
			Calcáreo	Granítico pulido en fábrica		Cocina (2)	Lavar (3)	
			m ²			Unidad		kg
1965	400,59	54,49	329,56	561,34	519,10	2.063,20	1.519,28	96,95
1966 *	485,68	60,07	443,78	793,61	783,42	2.483,47	2.058,58	125,19
E. 1966 *	448,56	57,79	393,13	697,57	664,00	2.431,85	1.791,50	114,88
F. * *	438,56	57,13	397,93	700,71	678,00	2.430,31	1.761,50	114,88
M. * *	453,00	57,88	405,00	724,29	737,00	2.434,15	1.890,10	115,38
A. * *	459,67	58,04	409,67	727,86	748,00	2.441,85	1.910,10	115,46
M. * *	465,22	58,04	427,67	756,43	761,00	2.455,69	2.000,10	123,34
J. * *	479,00	58,54	448,67	812,50	765,00	2.455,69	2.032,70	125,34
J. * *	479,00	58,54	449,33	813,21	771,00	2.455,69	2.044,70	125,34
A. * *	491,44	59,08	461,33	814,64	778,00	2.471,08	2.064,70	127,66
S. * *	509,56	63,50	465,33	832,50	842,00	2.535,77	2.200,40	130,41
O. * *	509,56	63,50	480,67	864,64	875,00	2.540,31	2.228,40	134,91
N. * *	541,44	64,42	492,67	879,29	880,00	2.574,62	2.329,60	135,56
D. * *	553,11	64,42	494,00	899,64	902,00	2.574,62	2.449,20	139,16
E. 1967 *	564,22	65,38	506,00	911,79	918,00	2.613,08	2.449,20	139,16
Indice, base 1956 = 100								
1965	954,7	753,7	1.049,6	1.069,2	849,0	1.057,1	1.403,1	1.131,1
1966 *	1.157,5	830,8	1.413,3	1.511,6	1.281,4	1.272,5	1.901,2	1.460,8
E. 1966 *	1.069,0	799,3	1.252,0	1.328,7	1.086,0	1.246,0	1.654,5	1.340,5
F. * *	1.045,2	790,2	1.267,3	1.334,7	1.108,9	1.245,2	1.626,8	1.340,5
M. * *	1.079,6	800,6	1.289,8	1.379,6	1.205,4	1.247,2	1.745,6	1.346,3
A. * *	1.095,5	802,8	1.304,7	1.386,4	1.223,4	1.251,1	1.764,0	1.347,3
M. * *	1.108,7	802,8	1.362,0	1.440,8	1.244,7	1.258,2	1.847,2	1.439,2
J. * *	1.141,6	809,7	1.428,9	1.547,6	1.251,2	1.258,2	1.877,3	1.462,5
J. * *	1.141,6	809,7	1.431,0	1.549,0	1.261,0	1.258,2	1.888,3	1.462,5
A. * *	1.171,2	817,2	1.469,2	1.551,7	1.272,5	1.266,1	1.906,8	1.489,6
S. * *	1.214,4	878,3	1.481,9	1.585,7	1.377,2	1.299,3	2.032,1	1.521,7
O. * *	1.214,4	878,3	1.530,8	1.646,9	1.431,1	1.301,6	2.058,0	1.574,2
N. * *	1.290,4	891,0	1.569,0	1.674,8	1.439,3	1.319,2	2.151,5	1.581,1
D. * *	1.318,2	891,0	1.573,2	1.713,6	1.475,3	1.319,2	2.261,9	1.623,8
E. 1967 *	1.344,7	904,3	1.611,5	1.736,7	1.501,5	1.338,9	2.261,9	1.623,8

(1) Tipo estándar 19,05 mm (3/4"), pulido en fábrica sin colocación. (2) De hierro fundido enlazado de 0,60 x 0,40 x 0,20 m. (3) Con pilares de cemento de 0,80 x 0,45 x 0,50 m.

Estadística de edificación

PRECIO DE MATERIALES DE CONSTRUCCION

En m\$n

Período	Puerta		Puerta y ventana de hierro (3)	Tabla de 12,7 x 304,8 mm (1/2" x 12")	Tejas coloniales	Tirantes		Ventana de cedro	
	Entrada cedro (1)	Interior placa (2)				De 25,4 x 50,8 mm (1" x 2")	De 50,8 x 101,6 mm (2" x 4")	4 hojas (4)	2 hojas (5)
	Unidad		m ²	Millar	m		Unidad		
1965	9.260,51	2.717,39	9.650,72	241,40	15.459,00	24,47	95,53	13.421,06	8.732,69
1966 *	11.815,91	3.401,40	11.611,92	301,49	20.252,67	29,58	118,66	16.477,37	11.291,79
E. 1966 *	10.733,33	3.102,14	10.908,50	271,35	18.114,00	26,74	105,34	15.371,33	10.502,67
F. " "	10.733,33	3.157,14	10.908,50	272,75	19.081,20	27,10	107,09	15.438,00	10.587,50
M. " "	10.733,33	3.178,57	10.908,50	274,75	19.081,20	27,35	109,61	15.438,00	10.587,50
A. " "	11.130,78	3.228,57	11.057,50	274,75	19.087,20	27,54	109,61	15.438,00	10.587,50
M. " "	11.554,11	3.285,71	11.250,17	281,65	19.137,20	27,81	110,93	16.113,83	11.032,25
J. " "	11.718,00	3.330,00	11.250,17	301,50	19.137,20	28,73	117,68	16.113,83	11.032,25
J. " "	11.892,44	3.330,00	11.316,83	305,40	19.137,20	28,86	118,55	16.113,83	11.442,25
A. " "	12.391,44	3.390,43	11.637,50	311,40	19.137,20	29,89	120,80	16.490,83	11.442,25
S. " "	12.508,11	3.631,43	12.301,33	320,80	21.537,20	30,75	122,71	17.240,83	11.442,25
O. " "	12.797,00	3.674,29	12.418,00	327,40	23.060,80	31,39	126,21	17.905,83	12.262,50
N. " "	12.797,00	3.740,00	12.684,67	336,10	23.260,80	33,63	135,60	17.955,83	12.262,50
D. " "	12.802,00	3.768,57	12.701,33	340,00	23.260,80	35,17	139,73	18.108,33	12.320,00
E. 1967 *	12.802,00	3.768,57	12.834,67	346,00	23.260,80	35,17	139,73	18.108,33	12.320,00

Índice, base 1956 = 100

1965	819,5	823,5	1.956,2	878,1	1.088,7	880,2	915,0	926,7	1.208,2
1966 *	1.045,7	1.030,7	2.353,8	1.096,7	1.426,2	1.064,0	1.136,6	1.137,7	1.562,2
E. 1966 *	949,9	940,0	2.211,2	987,1	1.275,6	961,9	1.009,0	1.061,3	1.453,1
F. " "	949,9	956,7	2.211,2	992,2	1.343,7	974,8	1.025,8	1.065,9	1.464,8
M. " "	949,9	963,2	2.211,2	999,5	1.343,7	983,8	1.049,9	1.065,9	1.464,8
A. " "	985,0	978,4	2.241,4	999,5	1.344,2	990,6	1.049,9	1.065,9	1.464,8
M. " "	1.022,5	995,7	2.280,5	1.024,6	1.347,7	1.000,4	1.062,5	1.112,6	1.526,3
J. " "	1.037,0	1.009,1	2.280,5	1.096,8	1.347,7	1.033,5	1.127,2	1.112,6	1.526,3
J. " "	1.052,4	1.009,1	2.294,0	1.110,9	1.347,7	1.038,1	1.135,5	1.112,6	1.583,0
A. " "	1.096,6	1.027,4	2.359,0	1.132,8	1.347,7	1.075,2	1.157,1	1.138,6	1.583,0
S. " "	1.106,9	1.100,4	2.493,5	1.167,0	1.516,1	1.106,1	1.175,4	1.190,4	1.583,0
O. " "	1.132,5	1.113,4	2.517,2	1.191,0	1.624,0	1.129,1	1.208,9	1.236,3	1.696,5
N. " "	1.132,5	1.133,3	2.571,2	1.222,6	1.638,1	1.209,7	1.298,9	1.239,8	1.696,5
D. " "	1.132,9	1.142,0	2.574,6	1.236,8	1.638,1	1.265,1	1.338,4	1.250,3	1.704,5
E. 1967 *	1.132,9	1.142,0	2.601,6	1.258,6	1.638,1	1.265,1	1.338,4	1.250,3	1.704,5

(1) Tipo standard de 50,8 mm (2") x 2,00 x 0,80 m. (2) De 38,1 mm (1 1/2") x 2,00 x 0,70 mm. (3) Común de 2,00 x 0,70 y 0,90 x 0,70 m. (4) Tipo standard de 50,8 mm (2") x 2,40 x 1,10 m con cortina de enrollar. (5) Tipo standard de 50,8 mm (2") x 1,10 x 1,20 m con postigones.

Estadística de edificación

2. — CONSTRUCCIONES NUEVAS Y AMPLIACIONES

Total de permisos acordados

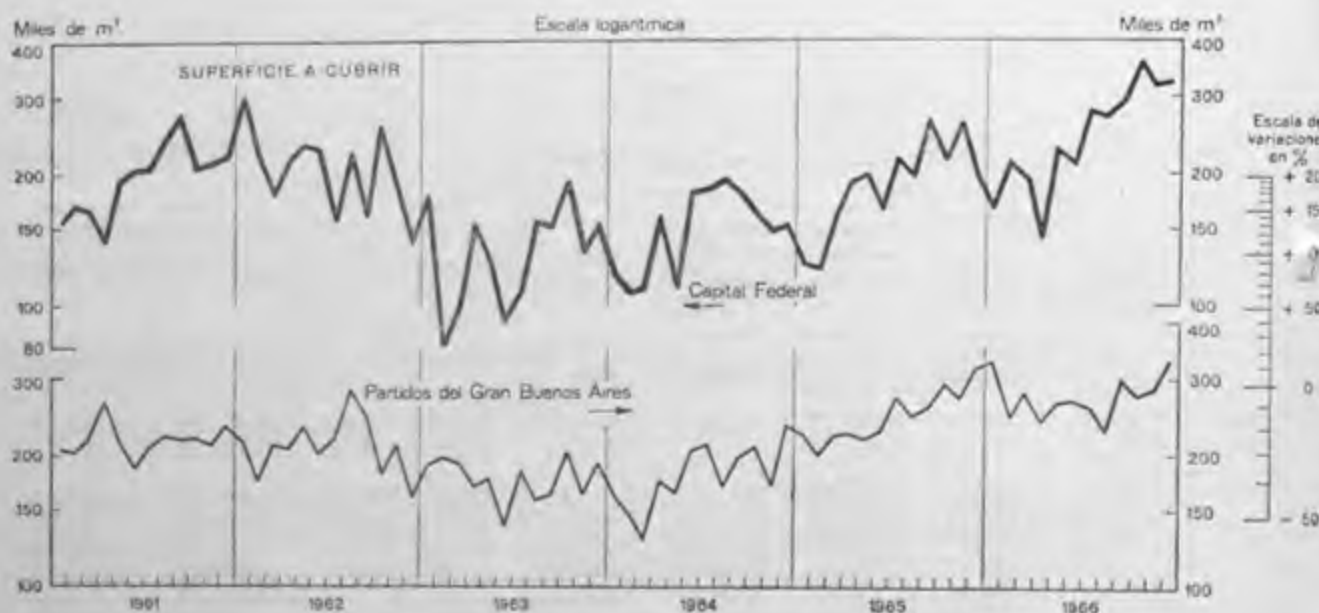

Período	Capital Federal (1)			Partidos del Gran Buenos Aires (2)		
	Número	Superficie a cubrir		Número	Superficie a cubrir	
		Miles de m ²	Indice, base 1956 = 100		Miles de m ²	Indice, base 1956 = 100
1965	4.825	2.324,4	89,0	32.854	2.969,2	85,1
1966 *	5.442	2.993,1	114,6	34.191	3.263,1	93,5
D. 1965	470	201,5	92,6	3.255	317,1	109,1
E. 1966 *	334	167,5	76,9	3.136	323,4	111,2
F. " "	392	213,7	98,2	2.767	247,5	85,1
M. " "	413	197,1	90,5	3.147	276,5	95,1
A. " "	286	144,1	66,2	2.730	238,9	82,2
M. " "	415	228,8	105,1	2.787	260,0	89,4
J. " "	402	212,3	97,5	2.707	262,4	90,3
J. " "	463	279,4	128,3	2.600	255,0	87,7
A. " "	521	270,3	124,2	2.322	226,9	78,1
S. " "	537	291,1	133,7	3.149	297,1	102,2
O. " "	604	354,2	162,7	2.701	269,6	92,7
N. " "	572	316,4	145,3	2.756	278,6	95,6
D. " "	503	318,2	146,2	3.389	327,2	112,6

(1) FUENTE: Municipalidad de la Ciudad de Buenos Aires. (2) FUENTE: Municipalidad de cada partido. Comprende los partidos de Almirante Brown, Avellaneda, Berazategui, Esteban Echeverría, Florencio Varela, General San Martín, General Sarmiento, La Matanza, Lanús, Lomas de Zamora, Merlo, Moreno, Morón, Quilmes, San Fernando, San Isidro, Tigre, Tres de Febrero y Vicente López.

CONSTRUCCIONES NUEVAS Y AMPLIACIONES

Total de certificados finales otorgados (1)

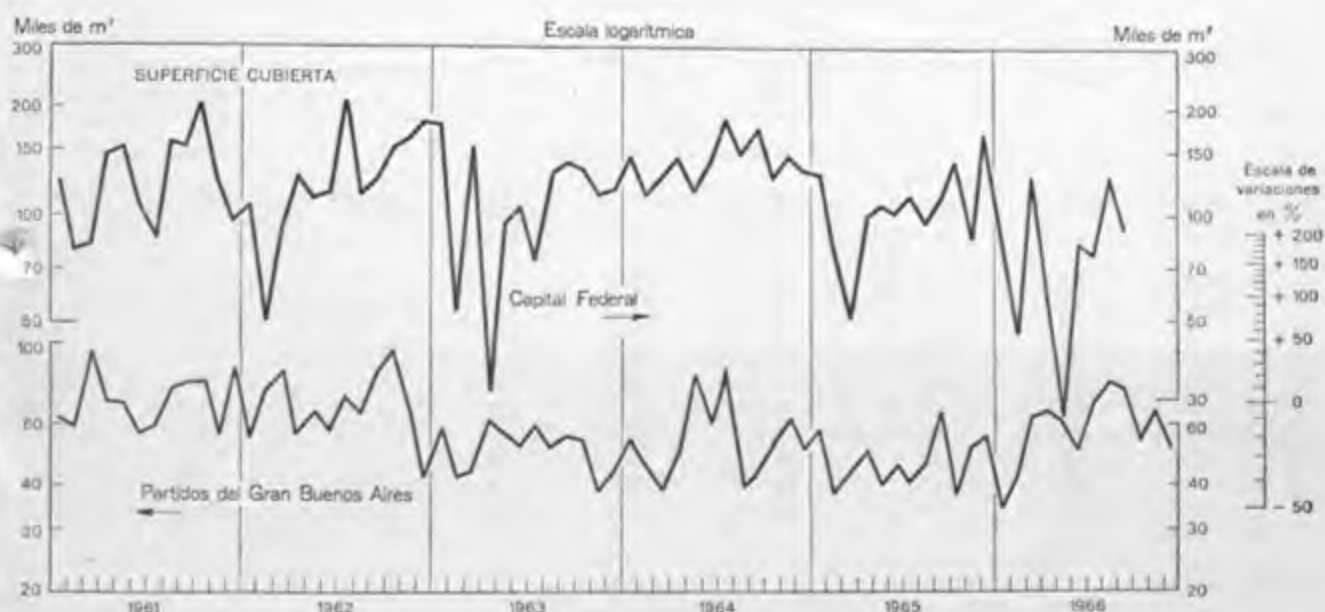

Período	Capital Federal (2)			Partidos del Gran Buenos Aires (3)		
	Número	Superficie cubierta		Número	Superficie cubierta	
		Miles de m ²	Índice, base 1956 = 100		Miles de m ²	Índice, base 1956 = 100
1965	2.182	1.281,6	126,8	5.962	577,9	36,2
1966 *	7.150	714,5	44,7
D. 1965 *	196	167,9	199,4	526	55,5	41,7
E. 1966 *	130	86,1	102,3	420	34,7	26,1
F. x *	64	46,2	54,9	544	43,5	32,7
M. x *	139	130,6	155,1	579	62,2	46,7
A. x *	74	57,5	68,3	639	64,4	48,4
M. x *	46	26,1	31,0	660	61,7	46,4
J. x *	109	82,0	97,4	540	50,3	37,8
J. x *	124	77,0	91,4	707	69,6	52,3
A. x *	173	130,1	154,5	584	79,5	59,7
S. x *	171	90,1	107,0	726	75,4	56,6
O. x *	528	54,1	40,6
N. x *	692	66,7	50,1
D. x *	531	52,4	39,4

(1) Se destaca que al terminarse una construcción no siempre se solicita ante la respectiva municipalidad el correspondiente certificado final. Por tal razón esta serie se refiere únicamente a aquellos casos en los cuales se ha solicitado y otorgado el mencionado certificado. (2) FUENTE: Municipalidad de la Ciudad de Buenos Aires (3) FUENTE: Municipalidad de cada partido. Comprende los partidos de Almirante Brown, Avellaneda, Berazategui, Esteban Echeverría, Florencio Varela, General San Martín, General Sarmiento, La Matanza, Lanús, Lomas de Zamora, Merlo, Moreno, Morón, Quilmes, San Fernando, San Isidro, Tigre, Tres de Febrero y Vicente López.

Estadística de Edificación

CONSTRUCCIONES NUEVAS Y AMPLIACIONES

Certificados finales otorgados en la Capital Federal

Período	Construcciones nuevas							
	Destino					Habitaciones construidas	Superficie	
	Total	Vivienda familiar	Vivienda y negocio	Negocio	Otros		Del terreno	Cubierta por la obra
	Número						Miles de m ²	
1965	871	421	295	125	30	33.245	298,1	1.136,1
1966 *
D. 1965	91	40	38	13	—	4.053	34,5	153,1
E. 1966 *	50	21	17	11	1	2.004	80,5	77,5
F. " " *	14	6	6	2	—	910	6,5	41,7
M. " " *	58	24	31	3	—	3.868	19,8	115,9
A. " " *	38	15	16	4	3	1.405	14,1	54,7
M. " " *	22	8	5	4	5	740	6,5	24,8
J. " " *	46	25	14	6	1	2.322	15,3	76,7
J. " " *	57	28	19	4	6	2.357	15,9	71,8
A. " " *	85	41	29	12	3	3.006	26,5	119,8
S. " " *	71	44	15	12	—	2.476	26,1	81,7
O. " " *
N. " " *
D. " " *

Período	Ampliaciones						
	Destino					Habitaciones construidas	Aumento en la superficie cubierta
	Total	Vivienda familiar	Vivienda y negocio	Negocio	Otros		
	Número						Miles de m ²
1965	1.311	779	283	169	80	2.833	145,5
1966 *
D. 1965	105	58	25	17	5	298	14,8
E. 1966 *	80	50	19	10	1	188	8,6
F. " " *	50	27	9	12	2	46	4,5
M. " " *	81	36	18	18	9	102	14,7
A. " " *	36	23	8	2	3	70	2,8
M. " " *	24	14	7	2	1	40	1,3
J. " " *	63	40	13	6	4	96	5,3
J. " " *	67	39	12	10	6	112	5,2
A. " " *	88	61	9	11	7	154	10,3
S. " " *	100	66	18	9	7	232	8,4
O. " " *
N. " " *
D. " " *

FUENTE: Municipalidad de la Ciudad de Buenos Aires.

Estadística de edificación

CONSTRUCCIONES NUEVAS Y AMPLIACIONES

Permisos acordados en los partidos del Gran Buenos Aires

Periodo	Total	Almirante Brown	Avellaneda	Berazategui	Esteban Echeverría	Florencio Varela	General San Martín	General Sarmiento	La Matanza	Lanús
Número										
1965	32.854	1.942	1.245	854	555	270	987	2.470	1.027	1.997
1966 *	34.191	2.131	1.481	961	715	435	1.803	2.315	2.137	1.800
D. 1965	3.255	95	119	86	29	30	67	205	195	397
E. 1966 *	3.136	113	90	64	105	78	65	361	313	31
F. x *	2.767	183	114	50	57	31	144	181	164	50
M. x *	3.147	183	83	66	91	38	91	197	114	90
A. x *	2.730	152	99	99	21	32	110	273	149	77
M. x *	2.787	130	133	93	27	29	124	212	141	102
J. x *	2.707	124	156	64	64	32	117	121	120	322
J. x *	2.600	124	127	93	30	14	135	131	151	45
A. x *	2.322	142	116	75	52	41	164	149	179	86
S. x *	3.149	259	155	96	60	32	169	177	279	124
O. x *	2.701	275	131	81	55	29	191	178	228	130
N. x *	2.756	251	141	95	53	22	184	195	146	163
D. x *	3.389	195	136	85	100	57	309	140	153	580
SUPERFICIE A CUBRIR										
Miles de m ²										
1965	2.969,2	136,7	130,8	77,3	51,1	26,2	100,4	173,9	99,4	202,6
1966 *	3.263,1	148,6	173,0	84,5	67,0	39,2	196,0	165,1	223,6	176,6
D. 1965	317,1	6,5	14,7	6,4	2,8	4,3	8,7	21,5	17,4	39,3
E. 1966 *	323,4	12,1	10,9	4,8	10,1	6,3	9,1	24,3	31,6	2,5
F. x *	247,5	12,1	10,1	4,9	5,4	2,2	17,3	11,5	15,9	4,0
M. x *	276,5	14,4	7,1	5,6	7,2	3,6	9,3	20,0	9,5	8,9
A. x *	238,9	10,2	10,8	9,8	1,5	2,2	12,0	17,5	12,7	6,4
M. x *	260,0	8,2	14,1	6,9	1,9	2,6	15,9	15,8	13,3	10,3
J. x *	262,4	7,3	16,8	4,7	5,3	2,3	12,4	9,6	11,3	32,3
J. x *	255,0	8,0	15,5	7,8	3,1	1,2	12,1	8,1	16,2	3,8
A. x *	226,9	7,9	18,5	7,1	4,1	5,2	17,2	8,9	23,0	6,6
S. x *	297,1	18,5	18,9	7,6	5,6	2,5	17,0	10,9	31,6	9,8
O. x *	269,6	19,1	17,3	6,3	10,9	3,8	24,7	13,1	25,1	12,1
N. x *	278,6	15,8	15,3	7,6	4,6	2,1	19,9	15,2	19,1	25,5
D. x *	327,2	15,0	17,7	11,4	7,3	5,2	29,1	10,2	14,3	54,4

FUENTE: Municipalidad de cada partido.

Estadística de edificación

CONSTRUCCIONES NUEVAS Y AMPLIACIONES

Permisos acordados en los partidos del Gran Buenos Aires

Periodo	Lomas de Zamora	Merlo	Moreno	Morón	Quilmes	San Fernando	San Isidro	Tigre	Tres de Febrero	Vicente López
Número										
1965	3.566	1.494	867	4.755	2.176	640	2.285	825	2.331	2.368
1966 *	3.265	1.406	801	6.171	1.965	432	1.472	1.037	1.742	2.122
D. 1965	226	151	107	754	213	45	160	61	115	200
E. 1966 *	370	134	76	629	206	33	51	76	142	199
F. " "	250	224	65	498	184	38	104	70	209	151
M. " "	443	232	67	681	216	17	128	113	192	105
A. " "	220	117	46	623	117	10	115	146	158	166
M. " "	328	112	43	611	154	20	134	93	130	171
J. " "	222	77	68	519	148	40	95	91	162	165
J. " "	219	82	63	558	136	40	165	89	186	212
A. " "	199	76	52	280	141	60	165	78	139	128
S. " "	378	109	76	342	213	59	149	68	150	254
O. " "	224	82	55	422	141	42	123	49	70	195
N. " "	193	70	86	434	129	36	133	80	114	231
D. " "	219	91	104	574	180	37	110	84	90	145
SUPERFICIE A CUBRIR										
Miles de m ²										
1965	261,6	112,3	84,9	409,5	202,0	48,6	253,4	80,0	242,4	276,1
1966 *	247,4	102,2	67,8	550,1	191,3	41,1	204,3	92,0	173,3	320,0
D. 1965	17,9	11,0	12,1	60,7	20,6	3,2	23,5	5,6	10,1	30,8
E. 1966 *	25,2	9,3	7,2	92,1	20,1	3,3	7,8	7,2	14,0	25,5
F. " "	16,5	18,2	7,1	40,2	16,1	3,6	19,8	5,0	18,0	19,6
M. " "	31,0	18,1	4,6	55,7	19,8	1,5	19,6	8,2	18,3	14,1
A. " "	15,5	8,0	5,1	50,2	12,3	0,5	14,9	10,7	17,4	21,2
M. " "	23,3	7,9	2,7	45,8	14,6	1,6	15,0	6,5	12,2	41,4
J. " "	19,1	6,2	4,5	43,3	14,7	2,8	12,7	6,7	17,5	32,9
J. " "	19,3	5,0	6,4	46,1	15,0	4,1	33,3	6,7	17,4	25,9
A. " "	15,5	5,2	4,5	26,1	13,7	6,1	16,0	9,2	18,2	13,9
S. " "	28,8	7,2	6,5	34,1	19,8	5,9	20,8	5,4	15,0	31,2
O. " "	14,9	5,8	5,2	34,8	11,0	5,0	17,0	3,6	7,9	32,0
N. " "	17,6	5,3	6,2	34,5	19,4	2,9	15,2	15,2	9,3	27,9
D. " "	20,7	6,0	7,8	47,2	14,8	3,8	12,2	7,6	8,1	34,4

FUENTE: Municipalidad de cada partido.

Estadística de edificación

CONSTRUCCIONES NUEVAS Y AMPLIACIONES

Certificados finales otorgados en los partidos del Gran Buenos Aires

Periodo	Total	Almirante Brown	Avellaneda	Berazateguè	Esteban Echeverría	Florencio Varela	General San Martín	General Sarmiento	La Matanza	Lanús
Número										
1965	5,962	392	369	59	96	245	251	299	190	191
1966 *	7,150	615	675	71	161	62	291	382	43	569
D. 1965	526	52	57	6	12	4	27	33	1	11
E. 1966 *	420	22	24	6	12	3	23	27	—	10
F. * *	544	68	144	3	4	5	20	10	—	9
M. * *	579	47	30	5	19	6	18	42	—	17
A. * *	639	38	111	10	10	4	47	31	7	53
M. * *	660	20	43	11	15	7	34	24	—	81
J. * *	540	33	39	4	17	8	12	21	—	37
J. * *	707	31	60	2	15	3	25	47	27	37
A. * *	584	62	26	4	18	5	14	39	6	94
S. * *	726	102	74	6	15	6	20	32	—	80
O. * *	528	52	33	6	16	3	24	39	3	39
N. * *	692	76	33	5	10	9	24	37	—	59
D. * *	531	64	58	9	10	3	30	33	—	53
SUPERFICIE CUBIERTA										
Miles de m ²										
1965	577,9	28,2	56,8	5,7	8,3	14,8	22,6	23,5	19,9	19,8
1966 *	714,5	45,4	62,6	9,6	12,1	5,8	29,3	34,7	5,3	43,6
D. 1965	55,5	3,8	14,0	1,0	1,3	0,3	2,0	2,0	0,1	0,6
E. 1966 *	34,7	1,6	2,1	0,2	0,9	0,2	2,0	1,6	—	0,8
F. * *	43,5	5,5	10,7	0,2	0,3	0,4	1,5	0,6	—	0,6
M. * *	62,2	3,7	2,1	0,4	1,4	0,3	2,1	5,2	—	1,7
A. * *	64,4	2,0	8,6	3,8	0,8	0,4	7,2	2,7	1,3	4,2
M. * *	61,7	1,6	5,6	0,8	0,9	0,7	3,2	2,0	—	5,8
J. * *	50,3	2,2	3,3	0,2	1,3	0,8	0,9	2,3	—	2,8
J. * *	69,6	3,2	6,3	0,1	1,3	0,2	3,1	3,5	3,1	2,2
A. * *	79,5	4,6	3,6	0,9	1,3	0,5	1,3	2,6	0,4	6,6
S. * *	75,4	6,7	9,5	0,9	1,5	0,7	2,1	2,3	—	7,0
O. * *	54,1	4,2	2,4	0,5	1,1	0,3	1,5	6,4	0,5	3,3
N. * *	66,7	5,7	4,8	0,7	0,7	1,0	2,6	3,2	—	4,6
D. * *	52,4	4,4	3,6	0,9	0,6	0,3	1,8	2,3	—	4,0

FUENTE: Municipalidad de cada partido.

Estadística de edificación

CONSTRUCCIONES NUEVAS Y AMPLIACIONES

Certificados finales otorgados en los partidos del Gran Buenos Aires

Período	Lomas de Zamora	Merlo	Moreno	Morón	Quilmes	San Fernando	San Isidro	Tigre	Tres de Febrero	Vicente López
Número										
1965	508	128	151	612	438	100	800	179	230	724
1966 *	1.001	147	174	701	570	40	770	60	155	663
D. 1965	44	16	19	24	40	6	76	30	10	58
E. 1966 *	57	13	12	56	46	1	34	3	11	60
F. " "	49	11	8	44	28	2	63	5	18	53
M. " "	66	10	16	81	56	3	81	3	19	60
A. " "	63	16	16	63	36	4	62	4	15	49
M. " "	122	10	9	91	51	5	60	2	10	65
J. " "	60	13	25	60	65	5	50	4	20	67
J. " "	132	15	20	105	35	1	71	4	15	62
A. " "	44	14	13	34	61	1	62	6	12	69
S. " "	91	9	19	39	75	1	87	7	12	51
O. " "	91	15	7	24	28	6	70	3	17	52
N. " "	171	12	10	67	51	8	65	8	6	41
D. " "	55	9	19	37	38	3	65	11	—	34
SUPERFICIE CUBIERTA										
Miles de m ²										
1965	37,9	8,2	10,6	48,6	36,5	6,5	82,9	19,1	19,7	108,3
1966 *	78,7	9,9	16,2	53,7	57,5	3,5	111,9	7,7	16,1	110,9
D. 1965	3,7	1,0	1,0	3,5	3,2	0,5	7,0	2,5	1,2	6,8
E. 1966 *	3,9	0,9	0,6	3,9	4,4	0,1	2,8	0,4	0,7	7,6
F. " "	3,7	0,9	0,4	3,6	2,9	0,3	5,9	0,4	1,2	4,4
M. " "	8,2	0,6	1,1	6,4	5,1	0,2	10,3	0,3	1,3	11,8
A. " "	4,9	0,7	1,5	5,6	4,4	0,3	6,1	0,3	1,0	8,6
M. " "	8,3	0,7	1,0	7,3	6,4	0,4	8,9	0,1	1,4	6,6
J. " "	4,3	0,9	2,2	4,3	5,1	0,5	7,6	0,4	1,5	9,7
J. " "	11,1	0,7	3,7	7,8	2,9	—	10,4	0,2	2,0	7,8
A. " "	3,0	1,1	0,8	2,4	10,6	0,1	21,3	0,6	1,0	16,8
S. " "	8,1	0,5	1,4	3,3	5,7	0,1	10,8	0,7	4,5	9,6
O. " "	6,1	0,8	1,0	1,7	2,2	0,5	7,9	0,1	1,1	12,5
N. " "	12,8	1,6	1,0	4,6	4,9	0,4	12,9	0,5	0,4	4,3
D. " "	4,3	0,5	1,5	2,8	2,9	0,6	7,0	3,7	—	11,2

FUENTE: Municipalidad de cada partido.

VIII. ESTADISTICA COMERCIAL

COMERCIO INTERIOR

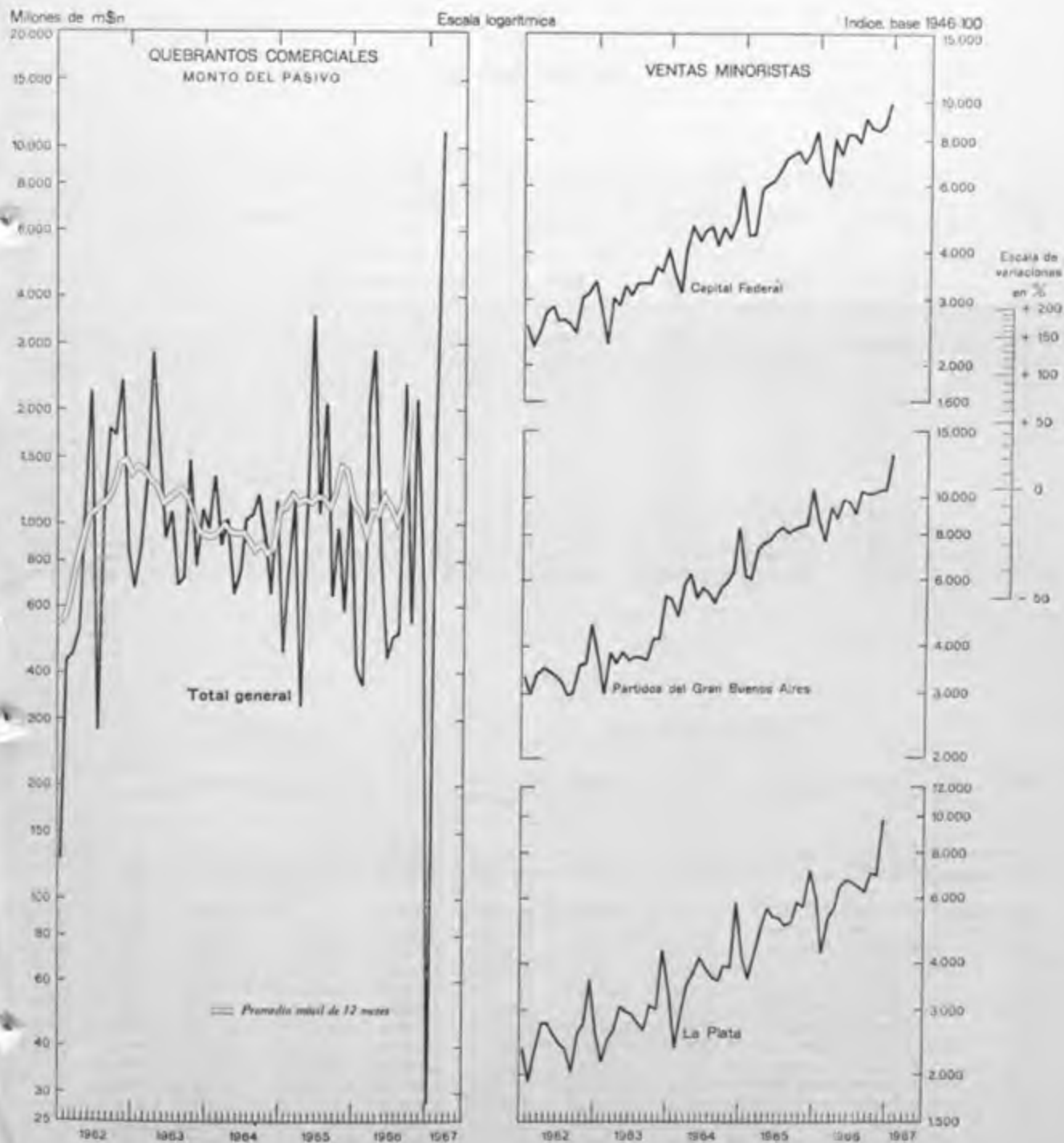

Estadística comercial

1.- COMERCIO MINORISTA EN LA CAPITAL FEDERAL

Monto de las ventas

Índice, base 1946 = 100

Periodo	Nivel general	Comestibles			Grandes tiendas	Indumentaria			
		Total	Almacenes y afines	Venta de carne		Total	Tiendas	Sastrerías y artículos para hombre	Calzado y artículos de cuero
1965	6.474,8	11.061,5	3.568,5	11.681,5	1.465,6	3.642,0	2.801,7	4.848,5	3.451,0
1966 *	8.082,9	14.165,4	4.143,6	14.994,7	1.866,2	4.507,7	3.312,9	6.261,5	4.125,0
D. 1965	8.359,0	12.957,2	6.699,2	13.475,0	2.523,4	5.620,1	4.099,7	7.842,6	5.161,0
E. 1966	6.540,8	11.607,5	3.142,8	12.308,0	1.160,4	3.437,7	2.612,1	4.616,8	3.268,5
F. "	5.960,1	11.068,7	2.672,2	11.763,5	1.486,6	2.794,8	2.226,0	3.502,4	2.986,5
M. "	8.039,6	14.518,4	3.546,0	15.426,4	1.990,1	3.441,0	2.905,1	4.046,3	3.799,2
A. "	7.242,2	12.615,2	3.934,7	13.333,5	1.631,7	4.149,0	3.251,7	5.431,0	3.961,9
M. x	8.296,7	14.785,1	3.822,6	15.692,3	1.961,3	4.995,1	3.614,1	7.192,1	4.051,9
J. "	8.266,2	14.783,8	3.913,4	15.683,3	1.761,2	5.072,9	3.454,3	7.702,9	3.808,4
J. x	7.829,0	12.805,1	4.040,9	14.613,1	1.567,5	4.593,4	3.296,6	6.652,3	3.720,2
A. x	9.108,5	16.454,1	4.174,4	17.470,3	2.820,3	4.508,9	3.306,4	6.259,3	4.167,5
S. "	8.678,4	15.681,4	4.057,4	16.643,3	1.582,1	4.200,2	3.152,1	5.660,0	4.096,1
O. "	8.487,1	14.680,2	4.213,3	15.546,3	1.564,9	4.617,2	3.509,5	6.183,5	4.436,9
N. "	8.745,6	15.181,0	4.257,8	16.084,9	1.653,0	5.035,7	3.407,0	7.433,0	4.498,4
D. "	9.800,8	14.804,3	7.947,3	15.371,6	3.215,7	7.246,8	5.019,9	10.459,1	6.704,1

Periodo	Artículos para el hogar					Farmacia y perfumería			Librería, papelería y juguetería	Joyería y relojería
	Total	Bazar y menaje	Electric., radio y discos	Ferretería y afines	Mueblería y tapicería	Total	Farmacia	Perfumería		
1965	6.214,6	4.430,1	11.006,2	9.734,7	5.860,1	4.104,7	3.689,1	5.571,0	4.404,5	1.454,3
1966 *	7.299,8	5.469,0	12.997,9	11.876,9	6.496,6	4.559,3	3.756,9	7.390,6	5.597,4	1.730,6
D. 1965	8.155,8	7.818,1	18.217,8	10.923,8	6.657,7	5.212,3	4.235,9	8.657,5	7.883,1	2.782,4
E. 1966	6.114,9	4.269,9	11.313,7	10.652,3	5.370,4	4.081,9	3.389,4	6.525,2	3.909,0	1.445,4
F. "	5.212,0	3.627,0	8.261,0	7.766,7	5.051,2	3.732,5	3.056,9	6.116,4	2.794,3	1.236,1
M. "	7.090,8	5.373,2	9.532,9	11.854,8	6.332,3	4.264,7	3.597,4	6.619,2	8.968,9	1.511,1
A. "	6.401,6	5.255,6	10.416,4	9.618,9	5.728,1	4.176,0	3.482,0	6.624,6	5.539,2	1.450,0
M. x	6.706,6	4.935,8	11.650,7	11.156,7	5.956,5	4.242,1	3.533,8	6.741,2	5.721,7	1.532,7
J. "	6.690,4	4.523,1	12.615,7	11.736,5	5.942,1	4.067,5	3.416,1	6.365,6	5.288,8	1.461,1
J. x	6.792,0	4.384,6	12.557,5	11.542,2	6.357,7	4.449,2	3.609,6	7.411,6	5.156,9	1.510,8
A. x	8.240,1	5.405,5	13.413,0	13.338,1	8.031,5	4.792,6	4.068,1	7.348,9	5.439,6	1.677,3
S. "	8.245,8	5.521,6	14.140,4	14.235,7	7.546,5	4.837,6	4.008,4	7.763,0	5.332,3	1.718,9
O. "	8.354,0	6.737,3	16.209,6	13.388,3	7.064,5	4.886,3	3.967,6	8.127,5	5.418,4	2.082,3
N. "	8.182,6	5.954,7	14.004,8	13.611,1	7.333,1	5.093,1	4.282,4	7.953,6	5.615,4	1.723,0
D. "	9.566,5	9.439,6	21.858,2	13.620,5	7.245,3	6.088,5	4.670,7	11.090,7	7.985,0	3.418,5

COMERCIO MINORISTA EN LA CAPITAL FEDERAL

Volumen físico de las ventas

Índice, base 1958 = 100

Período	Nivel general	Comestibles			Indumentaria			
		Total	Almacenes y afines	Venta de carne	Total	Tiendas	Sastrerías y artículos para hombre	Calzado y artículos de cuero
1965	75,3	69,4	54,4	79,5	58,7	54,2	83,0	49,4
1966 *	74,1	77,4	52,0	97,4	53,1	47,4	80,4	44,4
D. 1965	94,5	87,6	92,8	84,0	78,0	69,6	117,9	65,0
E. 1966	66,1	64,0	43,7	78,1	48,0	43,8	68,9	40,6
F. "	56,0	59,6	36,6	76,0	39,9	37,1	51,9	36,8
M. "	74,2	78,1	47,8	100,3	48,5	46,7	58,0	45,1
A. "	69,4	71,3	51,9	85,7	53,7	50,1	75,4	44,7
M. "	75,0	78,6	48,9	101,2	59,2	52,9	95,1	44,6
J. "	73,9	77,6	49,1	99,3	56,6	48,5	99,3	41,1
J. " *	70,4	73,5	49,7	91,8	51,3	45,3	83,1	39,3
A. " *	77,2	84,2	50,9	110,3	50,4	44,7	75,7	43,3
S. " *	75,7	82,3	48,9	110,0	47,0	42,2	67,5	41,7
O. " *	76,4	79,8	50,0	105,6	50,9	46,3	72,8	44,0
N. " *	75,7	81,4	49,6	109,6	52,2	44,2	86,5	43,9
D. " *	95,4	97,4	90,9	103,2	74,9	64,2	118,9	64,9

Período	Artículos para el hogar					Farmacia y perfumería			Librería, papelería y juguetería	Joyería y relojería
	Total	Bazar y menaje	Electricidad, radio y discos	Ferretería y afines	Mueblería y tapicería	Total	Farmacia	Perfumería		
1965	98,4	90,4	108,6	93,4	101,7	120,8	123,1	111,8	82,7	89,2
1966 *	91,8	96,6	100,8	87,8	88,0	113,4	113,6	112,8	81,5	93,2
D. 1965	113,4	148,5	159,3	88,2	103,4	142,9	141,2	148,9	129,9	152,8
E. 1966	86,0	80,8	96,0	86,0	76,2	111,4	111,4	111,1	64,2	79,3
F. "	66,3	71,8	67,4	62,4	71,7	100,7	100,0	103,1	45,1	68,5
M. "	89,8	99,9	76,9	94,8	89,8	115,3	117,4	108,3	137,9	83,7
A. "	80,6	97,1	83,1	76,4	80,0	110,9	112,3	106,2	82,4	80,1
M. "	85,3	90,0	92,9	82,5	80,8	110,9	112,8	104,8	84,9	84,9
J. "	88,1	81,5	99,2	86,7	80,6	106,4	108,9	98,1	77,7	80,6
J. " *	86,6	77,5	96,5	83,8	84,8	113,3	113,9	111,5	74,5	83,3
A. " *	99,7	94,9	102,0	96,4	107,2	117,8	120,2	109,9	77,2	92,8
S. " *	102,2	96,1	105,9	102,1	100,7	114,2	114,4	113,5	74,8	94,5
O. " *	102,4	116,7	120,8	94,5	92,8	113,2	112,1	117,2	74,1	109,4
N. " *	95,3	95,1	102,5	91,7	95,5	116,4	117,6	112,3	76,1	89,9
D. " *	113,6	148,4	158,1	92,6	93,6	126,4	119,5	151,1	106,4	157,4

COMERCIO MINORISTA EN LA CAPITAL FEDERAL

Zonas



COMERCIO MINORISTA EN LA CAPITAL FEDERAL

Monto de las ventas, por zonas

Indice, base 1950 = 100

ZONA I

Periodo	Nivel general	Indumentaria			
		Total	Tiendas	Sastrerías y artículos para hombre	Calzado y artículos de cuero
1965	1.398,8	993,1	590,8	1.474,8	670,7
1966 *	1.632,0	1.232,4	684,6	1.888,6	792,4
D. 1965	1.974,1	1.486,2	810,4	2.285,1	1.011,5
E. 1966	1.251,5	880,7	505,1	1.323,6	625,3
F. *	1.071,4	703,3	448,4	996,0	581,8
M. *	1.406,8	862,4	618,2	1.144,7	732,3
A. *	1.504,7	1.114,6	678,0	1.636,3	772,1
M. *	1.673,8	1.438,7	785,2	2.242,8	773,7
J. *	1.672,8	1.498,4	764,8	2.401,9	745,6
J. * *	1.608,8	1.335,7	762,1	2.040,8	756,6
A. * *	1.709,6	1.206,6	689,3	1.817,8	845,2
S. * *	1.616,4	1.129,2	627,8	1.725,6	753,5
O. * *	1.726,5	1.253,3	695,2	1.917,9	831,1
N. * *	1.803,1	1.452,7	691,2	2.367,2	825,2
D. * *	2.538,0	1.913,5	949,5	3.048,7	1.266,3

Periodo	Artículos para el hogar					Comestibles		
	Total	Bazar y menaje	Electricidad, radio y discos	Ferretería y afines	Mueblería y tapicería	Total	Almacenes y afines	Carnicerías
1965	1.812,9	1.426,3	2.508,2	2.221,1	1.439,4	1.479,1	1.330,1	2.892,8
1966 *	2.120,0	1.773,2	3.007,8	2.422,1	1.616,1	1.666,2	1.506,5	3.181,2
D. 1965	2.453,6	2.985,9	3.271,1	2.539,1	1.618,2	2.080,9	2.399,7	3.251,9
E. 1966	1.605,6	1.059,9	2.139,8	2.128,9	1.396,4	1.338,4	1.208,0	2.576,4
F. *	1.448,5	938,8	1.962,2	1.544,5	1.321,7	1.143,5	997,8	2.526,4
M. *	1.921,2	1.477,3	2.448,9	2.457,4	1.665,0	1.537,5	1.354,6	3.273,6
A. *	1.859,8	2.020,5	2.451,6	1.964,1	1.354,6	1.605,8	1.457,3	3.014,9
M. *	2.091,3	1.607,4	3.036,0	2.240,0	1.645,1	1.621,2	1.447,1	3.273,1
J. *	2.087,8	1.458,0	3.317,6	2.594,3	1.443,9	1.575,0	1.388,6	3.344,2
J. * *	1.978,8	1.415,8	3.145,8	2.535,2	1.336,1	1.611,8	1.430,8	3.329,3
A. * *	2.441,7	1.706,6	3.367,2	2.618,9	2.124,1	1.687,0	1.501,5	3.447,1
S. * *	2.323,7	1.716,5	3.473,3	2.918,4	1.706,6	1.595,6	1.407,9	3.376,9
O. * *	2.447,2	2.058,4	3.526,2	2.621,3	1.857,6	1.687,5	1.530,5	3.176,9
N. * *	2.372,1	2.180,5	3.181,6	2.646,8	1.853,0	1.754,4	1.592,9	3.287,5
D. * *	2.862,0	3.637,9	4.043,8	2.795,1	1.689,1	2.836,5	2.761,3	3.550,0

Estadística comercial

COMERCIO MINORISTA EN LA CAPITAL FEDERAL

Monto de las ventas, por zonas

Índice, base 1950 = 100

ZONA 2

Periodo	Nivel general	Indumentaria				Artículos para el hogar			
		Total	Tiendas	Sastrerías y artículos para hombre	Calzado y artículos de cuero	Total	Bazar y menaje	Electricidad, radio y discos	Mueblería y tapicería
1965	2.016,0	2.341,2	2.328,9	3.401,3	1.549,1	1.384,7	3.637,3	404,2	1.807,0
1966 *	2.306,6	2.822,2	2.825,8	4.070,2	1.803,4	1.305,7	4.359,9	458,5	1.356,5
D. 1965	2.727,2	3.180,1	2.690,6	6.974,4	2.479,2	1.848,0	6.479,6	683,6	1.795,0
E. 1966	1.749,1	2.107,2	2.074,9	3.413,3	1.214,0	1.054,0	2.096,5	353,0	1.517,0
F. *	1.140,8	1.342,1	1.238,7	2.338,8	1.037,7	750,0	1.390,8	309,2	1.045,3
M. *	2.104,8	2.505,4	2.742,4	2.665,4	1.242,3	1.327,3	3.812,7	426,8	1.597,2
A. *	2.312,8	2.880,3	2.989,3	3.536,3	1.831,7	1.211,2	4.117,6	387,6	1.278,4
M. *	2.331,4	2.907,5	2.923,5	4.192,6	1.799,5	1.213,2	4.215,5	353,7	1.292,0
J. *	2.134,5	2.618,6	2.506,1	4.734,6	1.459,5	1.194,9	4.277,5	409,8	1.170,7
J. *	2.170,8	2.665,3	2.655,4	4.051,1	1.600,3	1.211,0	3.971,1	456,1	1.245,3
A. *	2.393,5	2.951,3	2.921,4	4.591,9	1.777,7	1.222,6	4.733,8	424,0	1.091,4
S. *	2.244,0	2.764,7	2.907,5	3.104,9	1.807,5	1.233,2	4.361,3	425,8	1.220,0
O. *	2.574,0	3.096,1	3.225,7	3.684,8	2.002,6	1.560,4	4.933,8	526,8	1.722,6
N. *	2.577,1	3.102,8	3.073,0	4.298,1	2.286,5	1.556,5	5.885,2	638,7	1.322,6
D. *	3.195,7	3.742,9	3.024,7	8.232,4	3.579,7	2.133,5	8.519,7	790,6	1.776,2

ZONA 3

Periodo	Nivel general	Indumentaria				Artículos para el hogar			
		Total	Tiendas	Sastrerías y artículos para hombre	Calzado y artículos de cuero	Total	Bazar y menaje	Electricidad, radio y discos	Mueblería y tapicería
1965	1.301,3	1.137,2	748,4	1.737,7	1.005,7	1.619,7	770,7	1.718,0	1.963,8
1966 *	1.468,6	1.359,8	855,9	2.236,2	1.112,6	1.679,8	857,9	1.616,0	2.044,2
D. 1965	1.825,7	1.763,4	997,0	2.923,2	1.522,9	1.946,6	1.350,7	2.420,1	2.108,7
E. 1966	1.137,4	1.018,0	725,7	1.616,7	804,2	1.369,3	698,0	944,2	1.740,1
F. *	921,5	819,1	490,6	1.255,3	763,4	1.120,4	583,3	1.281,2	1.318,8
M. *	1.234,4	1.080,9	729,8	1.565,7	1.007,0	1.532,3	773,2	2.039,6	1.757,5
A. *	1.396,9	1.295,5	959,5	1.980,1	1.052,5	1.593,8	730,3	1.795,4	1.923,8
M. *	1.460,5	1.469,1	966,9	2.442,6	1.144,9	1.443,7	763,9	1.647,0	1.694,7
J. *	1.458,9	1.379,0	832,2	2.436,1	1.028,2	1.614,0	703,6	1.536,8	2.018,2
J. *	1.511,2	1.342,5	849,4	2.207,4	1.095,0	1.838,6	809,8	1.534,8	2.338,8
A. *	1.648,4	1.516,5	913,6	2.674,2	1.135,8	1.904,3	893,0	1.573,4	2.402,2
S. *	1.565,6	1.297,2	858,2	1.980,8	1.144,3	2.086,5	918,2	1.587,0	2.684,7
O. *	1.522,5	1.407,5	951,3	2.186,6	1.195,0	1.745,7	990,5	1.587,5	2.100,1
N. *	1.593,7	1.452,0	832,4	2.436,4	1.221,0	1.868,8	842,1	1.624,2	2.356,4
D. *	2.172,1	2.239,8	1.160,6	4.053,1	1.760,5	2.040,6	1.588,9	2.240,4	2.194,7

COMERCIO MINORISTA EN LA CAPITAL FEDERAL

Monto de las ventas, por zonas

Índice, base 1950 = 100

ZONA 4

Periodo	Nivel general	Indumentaria				Artículos para el hogar				
		Total	Tiendas	Sastrerías y artículos para hombre	Calzado y artículos de cuero	Total	Bazar y menaje	Electricidad, radio y discos	Ferretería y afines	Mueblería y tapicería
1965	1.902,5	1.923,3	1.577,5	2.373,8	2.323,8	2.007,6	1.851,0	7.733,9	2.063,8	3.324,4
1966 *	2.294,8	2.530,4	2.029,6	3.227,0	3.001,9	2.360,2	2.157,6	9.149,2	2.236,2	4.082,5
D. 1965	2.892,3	3.367,1	2.403,0	4.609,9	4.514,4	2.582,0	2.976,5	10.681,4	2.393,6	3.329,4
E. 1966	1.739,8	1.970,2	1.536,6	2.581,7	2.356,9	1.982,9	1.709,5	7.147,5	2.363,1	3.358,8
F. *	1.481,7	1.455,9	1.169,9	1.732,8	2.021,9	1.738,7	916,5	5.969,5	1.663,1	4.300,0
M. *	1.960,8	1.897,8	1.684,8	2.017,0	2.533,1	2.355,1	2.189,3	7.291,5	2.430,5	4.521,3
A. *	2.090,3	2.332,2	2.021,8	2.536,1	3.183,1	2.093,7	2.207,8	8.196,6	2.159,6	2.991,3
M. *	2.323,2	2.681,3	2.285,7	3.214,8	3.094,4	2.441,9	2.151,4	7.971,2	2.356,7	4.860,0
J. *	2.346,1	2.782,9	2.016,6	4.129,3	2.813,8	2.119,6	2.005,8	7.830,5	2.306,4	3.443,1
J. *	2.232,5	2.420,6	1.749,9	3.490,8	2.713,1	2.138,1	1.973,7	8.383,1	2.305,0	3.388,8
A. *	2.313,6	2.359,8	1.875,9	3.118,1	2.605,0	2.507,7	2.289,7	9.213,6	2.323,4	4.575,6
S. *	2.375,3	2.386,9	2.121,7	2.667,7	2.852,5	2.746,4	2.425,1	11.601,7	2.505,0	4.614,4
O. *	2.449,9	2.674,6	2.383,6	2.921,4	3.336,3	2.623,7	2.592,6	11.222,1	2.165,2	4.138,8
N. *	2.592,3	2.931,9	2.361,8	3.749,6	3.406,9	2.661,5	2.456,4	9.486,5	1.891,5	5.430,6
D. *	2.320,3	4.470,9	3.145,5	6.563,1	5.105,6	2.912,9	2.975,7	15.474,6	2.366,0	3.368,8

ZONA 5

Periodo	Comestibles			Nivel general	Indumentaria			
	ZONA 4				Total	Tiendas	Sastrerías y artículos para hombre	Calzado y artículos de cuero
	Total	Almacenes y afines	Carnicerías					
1965	1.827,8	1.527,3	2.673,7	2.242,0	1.445,6	1.362,8	1.617,9	1.576,8
1966 *	2.077,6	1.822,9	2.794,1	2.576,3	1.725,8	1.562,4	2.062,7	1.988,9
D. 1965	2.701,2	2.695,8	2.716,4	3.150,6	2.267,5	2.219,7	1.931,3	2.804,7
E. 1966	1.427,2	1.255,4	1.911,2	2.128,8	1.461,1	1.403,6	1.507,5	1.630,0
F. *	1.358,1	1.223,8	1.736,2	1.823,5	1.177,6	1.096,9	1.349,8	1.301,6
M. *	1.789,0	1.480,6	2.657,2	2.154,7	1.505,1	1.395,0	1.804,5	1.606,3
A. *	1.902,8	1.636,4	2.652,6	2.335,4	1.744,0	1.611,0	2.006,0	1.971,6
M. *	1.982,1	1.645,3	2.930,3	2.505,0	1.887,7	1.767,8	2.114,4	2.102,6
J. *	2.137,4	1.754,9	3.214,5	2.646,4	1.792,8	1.614,4	2.392,5	1.835,3
J. *	2.140,9	1.859,6	2.932,9	2.491,8	1.689,8	1.397,5	2.743,3	1.684,7
A. *	2.169,7	1.836,0	3.109,2	2.666,2	1.608,1	1.487,7	1.814,4	1.846,8
S. *	2.159,3	1.815,7	3.127,0	2.603,4	1.662,2	1.527,7	1.992,5	1.823,2
O. *	2.180,5	1.845,1	3.125,0	2.871,5	1.789,3	1.640,2	1.914,4	2.222,6
N. *	2.293,1	2.010,3	3.089,5	2.720,1	1.907,7	1.637,7	2.574,6	2.226,8
D. *	3.390,0	3.512,6	3.044,7	3.954,8	2.484,0	2.170,0	2.538,3	3.617,9

Estadística comercial

COMERCIO MINORISTA EN LA CAPITAL FEDERAL

Monto de las ventas, por zonas

Índice, base 1950 = 100

ZONA 5

Período	Artículos para el hogar					Comestibles		
	Total	Bazar y menaje	Electricidad, radio y discos	Ferretería y afines	Mueblería y tapicería	Total	Almacenes y afines	Carnicerías
1965	3.266,8	1.795,9	10.028,0	1.526,3	1.626,2	2.281,3	1.963,0	3.451,4
1966 *	3.905,2	2.112,8	12.217,3	1.910,6	1.793,5	2.487,2	2.252,4	3.351,4
D. 1965	4.058,7	2.563,8	13.475,0	1.623,5	1.391,3	3.321,4	3.218,9	3.698,6
E. 1966	3.674,7	1.877,1	12.426,8	1.316,8	1.538,5	1.778,3	1.421,5	3.091,7
F. *	2.376,1	1.645,9	6.718,5	1.060,9	1.001,9	2.010,7	1.763,0	2.922,2
M. *	2.779,5	1.840,4	7.410,1	1.591,1	1.603,9	2.304,5	2.017,4	3.361,1
A. *	2.934,3	1.843,6	8.444,6	1.771,5	1.371,8	2.454,9	2.216,6	3.331,9
M. *	3.589,8	2.202,8	9.775,6	1.790,5	2.235,9	2.373,3	2.060,4	3.525,0
J. *	4.003,0	2.000,0	13.430,4	2.084,9	1.388,7	2.544,2	2.297,7	3.451,4
J. *	3.635,3	1.687,2	11.860,1	1.850,8	1.559,9	2.469,1	2.201,1	3.455,6
A. *	4.152,9	2.101,4	12.802,4	2.226,8	2.000,0	2.648,4	2.405,3	3.543,1
S. *	4.142,4	2.272,9	12.400,0	2.402,8	1.966,0	2.466,8	2.332,8	3.376,4
O. *	5.106,3	2.797,3	17.043,4	2.253,1	1.881,6	2.454,6	2.182,6	3.455,6
N. *	4.384,2	2.222,0	13.099,4	2.417,3	2.296,4	2.414,8	2.149,1	3.393,1
D. *	6.183,2	2.862,8	21.193,4	2.157,5	2.676,7	3.839,8	3.983,0	3.312,5

ZONA 6

Período	Nivel general	Indumentaria				Artículos para el hogar				
		Total	Tiendas	Sastrerías y artículos para hombre	Calzado y artículos de cuero	Total	Bazar y menaje	Electricidad, radio y discos	Ferretería y afines	Mueblería y tapicería
1965	2.527,3	2.004,0	2.310,1	2.160,2	1.289,1	1.805,0	1.662,4	2.351,2	1.424,0	2.166,7
1966 *	3.132,3	2.552,1	2.776,8	3.133,0	1.719,7	2.255,2	2.110,8	2.933,1	1.832,9	2.567,1
D. 1965	3.827,1	3.451,3	3.874,2	4.162,3	2.137,0	2.782,6	2.771,0	3.414,0	1.857,0	2.810,8
E. 1966	2.494,5	1.986,1	2.187,6	2.559,7	1.204,9	1.980,1	1.836,9	2.341,3	1.858,2	2.353,2
F. *	2.320,3	1.780,0	2.008,7	1.936,0	1.219,7	1.785,6	1.891,2	1.681,0	1.511,4	1.552,3
M. *	2.674,5	2.112,3	2.359,8	1.951,9	1.722,9	1.949,8	1.799,8	2.245,5	1.743,0	2.413,5
A. *	2.879,2	2.279,3	2.537,4	2.508,0	1.612,3	1.997,0	1.753,8	2.971,1	1.698,7	2.466,2
M. *	3.005,6	2.507,0	2.739,3	3.297,0	1.521,5	2.008,9	1.752,1	3.100,8	1.730,4	2.456,8
J. *	3.060,0	2.574,4	2.666,0	4.000,0	1.451,5	1.906,3	1.664,2	3.079,3	1.641,8	2.250,9
J. *	3.049,4	2.410,7	2.522,1	3.561,9	1.428,9	1.931,1	1.720,6	3.072,7	1.805,1	2.127,5
A. *	3.164,3	2.464,8	2.712,6	2.907,8	1.677,2	2.335,9	2.176,8	3.259,5	1.840,5	2.593,2
S. *	3.157,4	2.385,0	2.648,1	2.694,9	1.654,5	2.371,1	2.219,7	2.803,3	1.944,3	2.843,7
O. *	3.340,6	2.605,2	2.890,9	2.741,7	1.944,0	2.622,1	2.540,0	3.043,8	2.001,3	2.915,3
N. *	3.366,8	2.775,1	2.857,5	3.740,0	1.974,0	2.483,2	2.207,7	2.896,7	2.008,9	3.439,2
D. *	5.075,2	4.745,0	5.191,6	5.697,0	3.224,2	3.691,4	3.766,5	4.699,2	2.203,8	3.395,0

COMERCIO MINORISTA EN LA CAPITAL FEDERAL

Monto de las ventas, por zonas

Índice, base 1950 = 100

Período	ZONA 6 Comestibles			Nivel general	ZONA 7 Indumentaria			
	Total	Almacenes y afines	Carnicerías		Total	Tiendas	Sastrerías y artículos para hombre	Calzado y artículos de cuero
1965	3.332,1	3.497,8	2.881,9	1.866,6	1.777,6	1.495,6	2.405,5	2.961,2
1966 *	4.067,2	4.455,1	3.042,5	2.435,0	2.283,4	1.897,6	3.053,1	4.139,5
D. 1965	4.698,4	5.259,4	3.226,0	2.727,0	2.900,6	2.483,1	3.965,6	4.292,2
E. 1966	3.171,8	3.362,5	2.659,1	2.064,4	1.914,8	1.485,5	2.923,9	3.574,4
F. "	3.033,3	3.199,1	2.585,0	1.800,9	1.630,5	1.368,1	2.163,3	2.868,2
M. "	3.510,4	3.731,7	2.916,5	2.063,9	1.753,7	1.472,8	2.303,8	3.132,6
A. "	3.832,1	4.175,4	2.923,6	2.229,0	2.130,7	1.833,6	2.544,3	4.035,7
M. "	3.944,6	4.234,8	3.170,9	2.292,4	2.345,3	1.961,7	3.355,7	3.539,5
J. "	4.076,5	4.420,9	3.163,0	2.449,0	2.544,4	2.116,4	3.584,0	4.110,1
J. " *	4.163,8	4.567,4	3.098,4	2.279,4	2.094,9	1.782,2	2.644,6	3.796,1
A. " *	4.163,4	4.603,7	3.003,9	2.471,0	2.125,7	1.751,6	2.804,7	4.104,7
S. " *	4.189,1	4.565,8	3.192,1	2.542,4	2.131,0	1.763,8	2.786,0	4.104,7
O. " *	4.306,0	4.704,3	3.252,8	2.750,5	2.385,0	2.079,5	2.735,9	4.541,9
N. " *	4.314,0	4.743,1	3.181,9	2.742,0	2.548,5	2.086,5	3.488,3	4.721,7
D. " *	6.100,9	7.150,5	3.366,9	3.535,9	3.796,6	3.069,7	5.302,9	7.144,2

ZONA 7

Período	Artículos para el hogar					Comestibles		
	Total	Bazar y menaje	Electricidad, radio y discos	Ferretería y afines	Mueblería y tapicería	Total	Almacenes y afines	Carnicerías
1965	2.283,5	1.503,2	2.625,0	3.597,2	1.563,8	1.702,1	1.373,9	2.309,6
1966 *	3.138,8	1.725,9	3.260,7	5.416,6	2.141,0	2.158,6	1.938,2	2.562,0
D. 1965	3.153,9	2.272,7	3.925,0	4.903,9	1.878,1	2.355,4	2.376,9	2.304,8
E. 1966	2.813,3	1.777,3	2.921,4	4.600,0	1.875,2	1.761,2	1.538,7	2.170,3
F. "	2.360,7	1.550,9	2.357,1	3.611,0	1.902,9	1.619,2	1.351,7	2.113,1
M. "	2.777,2	1.688,2	2.525,0	4.513,8	2.132,4	1.903,8	1.688,1	2.299,6
A. "	2.733,5	1.535,9	3.121,4	4.667,4	1.805,7	2.022,8	1.859,2	2.320,5
M. "	2.540,3	1.479,5	2.989,3	4.473,5	1.310,5	2.113,5	1.906,3	2.492,6
J. "	2.779,0	1.334,1	3.350,0	4.872,4	2.045,7	2.191,6	1.967,8	2.601,3
J. " *	2.678,3	1.318,6	3.678,6	4.608,8	1.932,4	2.198,3	1.955,7	2.643,2
A. " *	3.285,6	1.515,9	3.771,4	5.687,8	2.722,9	2.281,3	2.025,4	2.750,7
S. " *	3.581,5	1.744,1	3.221,4	6.260,8	2.908,6	2.278,1	2.024,2	2.743,7
O. " *	3.900,9	2.191,4	3.260,7	6.737,6	2.763,8	2.389,0	2.171,8	2.785,6
N. " *	3.513,7	1.789,1	3.128,6	6.860,2	1.461,0	2.459,7	2.253,8	2.834,5
D. " *	4.702,1	2.785,9	4.796,4	8.104,4	2.826,7	2.684,9	2.517,0	2.987,8

Estadística comercial

COMERCIO MINORISTA EN LA CAPITAL FEDERAL

Monto de las ventas, por zonas

Índice, base 1950 = 100

ZONA 8

Período	Nivel general	Indumentaria				Artículos para el hogar				
		Total	Tiendas	Sastrerías y artículos para hombre	Calzado y artículos de cuero	Total	Bazar y menaje	Electricidad, radio y discos	Ferretería y afines	Mueblería y tapicería
1965	2.175,8	2.024,4	1.742,5	2.923,5	1.788,4	2.075,7	1.436,5	2.158,6	2.741,5	2.267,8
1966 *	2.553,3	2.433,8	2.016,1	3.826,4	2.024,3	2.676,5	1.846,2	2.915,5	3.333,1	2.961,6
D. 1965	2.978,4	3.302,3	2.837,1	5.064,4	2.635,9	3.061,7	2.722,5	2.785,3	3.217,7	3.354,6
E. 1965	2.324,2	2.172,1	1.856,9	3.379,6	1.707,2	2.546,2	1.856,6	2.058,6	2.984,6	3.059,0
F. "	2.071,6	1.745,5	1.504,2	2.382,6	1.675,7	2.272,9	1.419,3	1.917,2	3.023,1	2.740,7
M. "	2.310,3	1.940,6	1.652,9	2.491,6	2.065,0	2.372,6	1.673,5	2.144,8	3.107,7	2.689,1
A. "	2.365,7	2.172,6	1.864,0	3.128,3	1.943,1	2.467,1	1.606,0	2.389,7	3.108,5	2.887,3
M. "	2.499,8	2.550,1	2.194,5	4.103,5	1.835,4	2.258,0	1.475,1	1.989,7	3.223,8	2.561,1
J. "	2.618,0	2.650,2	2.097,0	4.853,8	1.750,1	2.489,7	1.436,9	2.844,8	3.331,5	2.826,0
J. "	2.543,5	2.213,0	1.636,7	4.166,8	1.616,0	2.862,5	1.389,6	3.124,1	3.161,5	3.748,7
A. "	2.553,8	2.219,5	1.796,7	3.448,1	1.985,1	2.952,4	1.633,3	3.457,8	3.226,9	3.651,9
S. "	2.607,5	2.306,6	1.852,0	3.450,8	2.230,8	2.905,0	1.857,0	3.566,4	3.485,4	3.234,5
O. "	2.580,0	2.394,7	2.063,5	3.489,7	2.079,0	2.783,7	2.323,7	3.794,0	3.668,5	2.444,8
N. "	2.729,7	2.655,1	2.084,2	4.526,1	2.127,6	2.918,1	1.814,1	3.230,2	3.843,1	3.276,1
D. "	3.436,3	4.185,2	3.590,5	6.495,6	3.275,9	3.290,2	3.657,8	4.465,5	3.834,6	2.418,9

ZONA 8

ZONA 9

Período	Comestibles			Nivel general	Indumentaria			
	Total	Almacenes y afines	Carnicerías		Total	Tiendas	Sastrerías y artículos para hombre	Calzado y artículos de cuero
1965	2.347,9	1.770,8	2.733,1	1.771,1	1.180,3	813,9	2.204,1	1.405,1
1966 *	2.576,2	2.385,0	2.704,1	2.013,9	1.458,7	924,7	2.788,8	1.858,1
D. 1965	2.683,3	2.402,7	2.871,0	2.506,5	1.937,0	1.209,2	3.782,8	2.466,6
E. 1965	2.317,0	2.055,8	2.491,7	1.761,7	1.243,8	825,7	2.408,8	1.501,7
F. "	2.209,6	1.946,9	2.385,2	1.550,7	1.081,6	682,6	1.988,8	1.418,3
M. "	2.559,2	2.153,1	2.830,8	1.704,4	1.138,3	660,1	2.126,9	1.585,7
A. "	2.457,4	2.192,9	2.634,3	1.820,5	1.362,6	883,8	2.535,0	1.729,4
M. "	2.596,1	2.254,0	2.824,9	1.903,4	1.543,2	1.050,0	2.844,4	1.879,4
J. "	2.664,9	2.336,3	2.884,6	1.979,6	1.489,6	958,6	3.183,1	1.723,8
J. "	2.619,1	2.340,7	2.805,3	1.875,9	1.291,4	785,8	2.554,4	1.668,3
A. "	2.587,9	2.429,2	2.694,1	2.035,5	1.376,4	886,8	2.567,2	1.755,0
S. "	2.672,3	2.523,9	2.771,6	2.046,3	1.390,9	883,8	2.479,7	1.847,0
O. "	2.608,5	2.538,1	2.655,6	2.206,6	1.572,0	1.048,7	2.657,2	2.059,6
N. "	2.681,9	2.711,5	2.662,1	2.179,5	1.581,0	957,6	3.340,6	1.956,0
D. "	2.940,1	3.138,1	2.807,7	3.102,3	2.423,8	1.473,0	4.779,4	3.173,5

COMERCIO MINORISTA EN LA CAPITAL FEDERAL

Monto de las ventas, por zonas

Índice, base 1950 = 100

ZONA 9

Periodo	Artículos para el hogar					Comestibles		
	Total	Bazar y menaje	Electricidad, radio y discos	Ferretería y afines	Mueblería y tapicería	Total	Almacenes y afines	Carnicerías
1965	1.898,9	1.311,1	1.793,8	2.072,8	3.148,4	2.153,3	2.187,1	1.912,3
1966 *	2.254,2	1.631,9	2.085,7	2.338,4	3.872,3	2.305,9	2.402,6	1.615,4
D. 1965	2.527,1	2.106,2	2.392,7	2.242,7	4.322,6	2.932,1	3.091,2	1.796,9
E. 1966	2.039,5	1.503,2	1.781,7	2.295,4	3.275,5	2.004,0	2.061,4	1.593,8
F. *	1.676,5	1.559,2	1.565,6	1.256,6	2.969,7	1.840,5	1.881,9	1.544,6
M. *	2.004,2	1.525,1	1.494,5	2.093,7	3.871,0	1.971,6	2.017,9	1.641,5
A. *	1.993,6	1.424,6	1.458,2	2.382,5	3.537,4	2.075,4	2.145,5	1.575,4
M. *	1.988,0	1.353,0	1.817,6	2.326,2	3.145,2	2.132,7	2.207,5	1.598,5
J. *	2.221,4	1.392,7	1.911,4	2.655,3	3.900,0	2.220,6	2.306,7	1.606,2
J. * *	1.974,1	1.307,8	2.123,4	2.183,4	2.893,5	2.269,6	2.367,0	1.573,8
A. * *	2.313,5	1.591,3	2.178,8	2.693,0	3.534,8	2.386,2	2.490,5	1.641,5
S. * *	2.393,9	1.741,6	2.182,0	2.591,7	3.938,7	2.355,2	2.448,3	1.690,8
O. * *	2.765,7	2.310,3	2.828,9	2.690,4	3.888,4	2.381,5	2.479,5	1.681,5
N. * *	2.457,5	1.616,5	2.372,2	2.418,9	4.691,0	2.483,7	2.608,0	1.596,9
D. * *	3.221,9	2.256,5	3.315,0	2.474,5	6.818,7	3.548,6	3.817,7	1.627,7

ZONA 10

Periodo	Nivel general	Indumentaria				Artículos para el hogar				
		Total	Tiendas	Sastrerías y artículos para hombre	Calzado y artículos de cuero	Total	Bazar y menaje	Electricidad, radio y discos	Ferretería y afines	Mueblería y tapicería
1965	1.935,9	1.561,0	1.839,1	1.543,1	1.113,4	1.608,0	1.966,1	1.507,0	826,1	1.971,8
1966 *	2.335,2	1.834,6	2.076,2	1.942,6	1.342,2	1.897,0	2.588,4	1.615,4	1.073,9	2.148,7
D. 1965	2.971,2	2.635,4	2.937,8	2.847,2	1.954,3	2.609,2	3.099,1	2.588,1	1.121,7	3.260,3
E. 1966	1.987,9	1.576,6	1.794,6	1.580,5	1.210,8	1.777,1	2.519,6	1.495,1	1.046,4	1.874,4
F. *	1.863,3	1.411,8	1.566,3	1.365,6	1.193,5	1.621,1	2.065,2	1.402,1	792,8	2.117,9
M. *	2.035,3	1.524,2	1.927,5	1.099,0	1.210,8	1.596,0	2.257,1	1.375,5	1.043,5	1.539,7
A. *	2.257,6	1.768,0	2.117,6	1.690,3	1.251,7	1.818,2	2.292,0	1.325,2	1.055,1	2.716,7
M. *	2.338,1	1.942,7	2.202,1	2.218,0	1.279,7	1.719,7	2.169,6	1.476,9	1.059,4	2.102,6
J. *	2.435,1	2.029,9	2.175,6	2.819,5	1.123,7	1.761,2	2.181,2	1.683,9	1.020,3	1.955,1
J. * *	2.185,0	1.472,1	1.721,8	1.482,6	1.047,8	1.639,1	2.096,4	1.438,5	978,3	1.934,6
A. * *	2.256,7	1.466,0	1.718,4	1.400,0	1.101,7	1.918,7	2.592,9	1.653,1	1.072,5	2.185,9
S. * *	2.249,3	1.627,2	1.738,9	1.841,0	1.261,6	1.885,1	2.690,2	1.329,4	1.104,4	2.438,5
O. * *	2.595,6	2.015,0	2.287,0	2.093,8	1.496,1	2.536,3	3.575,9	2.298,6	1.223,2	2.641,0
N. * *	2.426,6	2.085,3	2.335,5	2.184,1	1.586,6	1.843,0	2.536,6	1.586,0	1.134,8	1.944,9
D. * *	3.392,8	3.096,1	3.327,5	3.533,3	2.343,5	2.648,5	4.084,8	2.321,7	1.356,5	2.328,2

Estadística comercial

COMERCIO MINORISTA EN LA CAPITAL FEDERAL

Monto de las ventas, por zonas

Índice, base 1950 = 100

Período	ZONA 10			Nivel general	ZONA 11			
	Comestibles				Indumentaria			
	Total	Almacenes y afines	Carnicerías		Total	Tiendas	Sastrerías y artículos para hombre	Calzado y artículos de cuero
1965	2.406,6	1.905,5	2.940,6	2.321,7	1.758,8	1.720,3	2.359,9	1.379,0
1966 *	2.964,0	2.215,1	3.773,4	2.685,9	2.168,1	2.155,6	2.708,6	1.782,0
D. 1965	3.430,9	3.426,0	3.382,8	3.420,5	2.767,8	2.675,9	3.486,6	2.403,7
E. 1966	2.421,3	1.843,8	3.042,2	2.140,9	1.851,3	1.852,7	2.457,2	1.388,8
F. "	2.344,9	1.695,9	3.048,4	2.006,7	1.585,8	1.607,6	2.007,8	1.221,9
M. "	2.672,8	1.961,6	3.442,2	2.247,3	1.738,2	1.640,9	2.296,6	1.507,2
A. "	2.878,7	2.230,1	3.573,4	2.449,0	2.021,6	2.028,1	2.441,1	1.689,1
M. "	2.986,8	2.190,4	3.848,4	2.658,9	2.257,8	2.283,1	2.954,8	1.678,6
J. "	3.122,1	2.231,5	4.089,1	2.550,3	2.273,5	2.218,6	3.223,2	1.662,8
J. " *	3.036,8	2.080,8	4.079,7	2.510,9	1.941,2	1.958,0	2.432,3	1.534,3
A. " *	3.052,2	2.027,4	4.173,4	2.712,0	1.995,7	2.126,7	2.184,6	1.589,7
S. " *	2.930,1	2.012,3	3.931,3	2.853,5	2.067,9	2.181,8	2.215,6	1.726,9
O. " *	3.074,3	2.187,7	4.037,5	2.954,0	2.266,4	2.335,9	2.529,8	1.926,0
N. " *	3.014,0	2.172,6	3.926,6	2.807,4	2.294,0	2.190,8	2.841,6	2.082,0
D. " *	4.036,0	3.942,5	4.079,7	4.339,4	3.723,9	3.442,5	4.918,3	3.375,5

ZONA 11

Período	Artículos para el hogar					Comestibles		
	Total	Bazar y menaje	Electricidad, radio y discos	Ferretería y afines	Mueblería y tapicería	Total	Almacenes y afines	Carnicerías
1965	2.435,2	1.216,8	3.480,8	2.471,4	1.791,3	2.690,4	2.829,2	2.540,0
1966 *	2.937,9	1.344,7	4.332,4	2.554,3	2.933,5	2.942,6	3.182,5	2.670,7
D. 1965	3.375,5	2.036,3	6.133,1	2.008,9	3.125,1	3.946,5	4.849,1	2.872,1
E. 1966	2.585,2	1.252,2	4.096,4	2.317,7	1.957,5	2.115,1	1.730,4	2.600,0
F. "	1.950,7	1.067,7	2.865,0	1.665,5	1.883,6	2.360,9	2.153,8	2.630,7
M. "	2.279,3	1.281,4	2.698,5	2.171,1	2.684,7	2.620,2	2.611,1	2.650,0
A. "	2.373,6	1.170,8	3.146,7	2.219,8	2.510,9	2.819,2	3.037,4	2.572,9
M. "	2.660,2	1.150,9	3.991,0	2.486,1	2.256,7	2.966,0	3.256,7	2.632,1
J. "	2.536,2	1.111,1	3.728,2	2.530,7	1.927,6	2.770,5	2.902,9	2.628,0
J. " *	2.622,2	1.085,0	3.509,7	2.630,4	2.532,7	2.885,9	3.109,4	2.633,0
A. " *	3.147,0	1.244,7	4.224,8	2.965,7	3.457,1	3.018,9	3.263,2	2.742,1
S. " *	3.457,8	1.396,0	5.383,7	3.081,2	3.028,0	3.119,2	3.514,0	2.659,3
O. " *	3.606,7	1.781,0	5.583,5	2.865,2	3.649,8	3.117,3	3.539,2	2.624,3
N. " *	3.138,5	1.235,8	4.216,5	2.853,0	3.660,7	3.016,7	3.284,2	2.711,4
D. " *	4.896,8	2.357,1	8.545,0	2.865,4	5.650,5	4.500,6	5.786,0	2.962,9

COMERCIO MINORISTA EN LA CAPITAL FEDERAL

Monto de las ventas, por zonas

Índice, base 1950 = 100

ZONA 12

Periodo	Nivel general	Indumentaria				Artículos para el hogar				
		Total	Tiendas	Sastrerías y artículos para hombre	Calzado y artículos de cuero	Total	Bazar y menaje	Electricidad, radio y discos	Ferretería y afines	Mueblería y tapicería
1965	1.495,9	1.176,6	944,4	1.507,2	1.402,0	2.140,8	2.692,0	3.053,2	1.563,2	838,3
1966 *	1.799,3	1.477,4	1.237,0	1.801,4	1.755,3	2.715,3	3.553,6	4.057,0	1.795,0	828,4
D. 1965	2.652,0	1.901,6	1.548,9	2.404,8	2.241,7	3.223,1	4.171,5	5.099,1	1.717,2	1.209,5
E. 1966	1.467,1	1.217,6	950,7	1.678,3	1.280,9	2.394,5	2.875,4	3.403,4	1.805,0	1.125,2
F. *	1.194,3	1.055,3	875,6	1.367,3	1.395,5	1.827,3	2.605,2	2.547,7	1.084,9	511,3
M. *	1.587,5	1.215,4	952,8	1.562,7	1.534,7	2.600,6	3.528,0	3.359,6	1.952,7	882,4
A. *	1.639,7	1.334,4	1.156,6	1.539,5	1.623,1	2.426,3	3.001,8	3.586,0	1.949,8	711,3
M. *	1.696,9	1.513,1	1.332,2	1.812,2	1.587,4	2.586,2	3.547,7	3.298,7	1.892,5	907,2
J. *	1.745,7	1.615,0	1.309,4	2.161,1	1.642,7	2.456,6	3.080,0	3.659,6	1.772,8	835,1
J. *	1.694,3	1.422,5	1.118,5	1.865,6	1.693,0	2.483,0	2.952,3	8.824,7	1.769,5	1.014,9
A. *	1.844,6	1.557,2	1.465,3	1.646,6	1.747,2	2.821,8	3.766,1	4.179,1	1.733,5	914,9
S. *	1.745,6	1.359,1	1.169,6	1.587,8	1.643,2	2.799,0	3.658,0	4.649,8	1.673,2	558,1
O. *	1.928,9	1.479,0	1.340,3	1.539,1	1.946,7	3.328,6	4.656,5	5.075,7	1.731,4	890,1
N. *	1.869,1	1.529,2	1.240,0	1.850,5	2.030,2	2.971,6	3.858,3	4.881,3	1.893,7	568,9
D. *	3.178,4	2.431,3	2.001,7	3.006,4	2.937,7	3.888,6	5.112,7	6.220,4	2.282,4	1.021,2

ZONA 12

ZONA 13

Periodo	Comestibles			Nivel general	Indumentaria			
	Total	Almacenes y afines	Carnicerías		Total	Tiendas	Sastrerías y artículos para hombre	Calzado y artículos de cuero
1965	1.381,0	1.220,3	2.786,2	2.023,2	1.588,1	1.237,7	1.775,9	2.412,2
1966 *	1.535,1	1.420,1	2.540,7	2.253,0	1.914,6	1.425,5	2.215,2	3.019,4
D. 1965	2.909,2	2.902,0	2.972,0	2.901,5	2.416,7	1.655,6	2.987,7	4.015,7
E. 1966	1.140,9	1.023,5	2.167,9	1.943,5	1.579,6	1.078,0	1.860,9	2.744,7
F. *	947,7	818,1	2.080,5	1.623,8	1.300,0	897,6	1.452,7	2.319,9
M. *	1.307,7	1.170,5	2.507,3	2.071,8	1.543,9	1.185,1	1.695,5	2.435,4
A. *	1.435,0	1.320,9	2.433,3	2.071,0	1.791,0	1.345,6	1.845,2	3.054,0
M. *	1.341,6	1.191,1	2.657,3	2.235,8	1.879,0	1.425,7	2.145,7	2.917,0
J. *	1.449,2	1.307,4	2.689,4	2.180,7	1.936,1	1.417,6	2.537,3	2.776,9
J. *	1.462,7	1.337,0	2.562,6	2.123,8	1.769,8	1.397,6	2.068,6	2.528,7
A. *	1.519,7	1.393,7	2.621,1	2.324,5	1.857,2	1.600,5	1.991,4	2.464,6
S. *	1.454,2	1.322,5	2.608,1	2.331,4	1.796,7	1.440,4	2.013,0	2.604,8
O. *	1.492,9	1.364,0	2.620,3	2.410,7	2.041,1	1.668,4	2.047,5	3.143,6
N. *	1.514,6	1.388,0	2.621,1	2.868,4	2.120,4	1.589,9	2.251,8	3.546,5
D. *	3.355,4	3.405,3	2.919,1	3.250,1	3.360,0	2.060,2	4.373,0	5.695,5

Estadística comercial

COMERCIO MINORISTA EN LA CAPITAL FEDERAL

Monto de las ventas, por zonas

Índice, base 1950 = 100

ZONA 13

Período	Artículos para el hogar					Comestibles		
	Total	Bazar y menaje	Electricidad, radio y discos	Ferretería y afines	Mueblería y tapicería	Total	Almacenes y afines	Carnicerías
1965	3.108,9	1.190,9	1.651,6	4.973,2	3.479,0	1.704,7	1.407,3	2.305,9
1966 *	3.604,5	1.427,4	2.140,0	5.866,7	3.706,2	1.758,3	1.480,1	2.320,5
D. 1965	3.749,7	1.898,3	2.565,9	5.957,7	3.487,6	2.800,1	2.928,9	2.539,6
E. 1966	3.203,1	1.293,2	1.448,8	5.638,3	3.241,6	1.519,8	1.184,8	2.197,0
F. "	2.819,2	987,8	1.228,5	4.710,5	3.233,9	1.205,2	806,9	2.010,2
M. "	3.479,4	1.339,5	1.360,2	5.748,6	4.133,2	1.691,2	1.321,3	2.438,8
A. "	2.981,9	1.205,1	1.418,1	5.179,5	3.027,5	1.777,5	1.485,9	2.367,1
M. +	3.509,7	1.469,6	2.655,6	5.777,1	2.994,0	1.798,5	1.483,9	2.434,5
J. +	3.236,7	1.200,3	2.357,0	5.178,5	3.078,2	1.779,0	1.449,2	2.445,8
J. + *	3.206,9	1.163,9	2.449,6	5.268,4	2.819,9	1.790,9	1.530,9	2.316,4
A. + *	3.824,9	1.539,5	2.175,9	6.098,4	4.134,8	1.845,7	1.569,5	2.404,0
S. + *	4.091,8	1.515,5	2.214,5	6.794,5	4.313,0	1.759,1	1.514,4	2.253,6
O. + *	4.025,6	1.712,2	2.792,4	6.641,1	3.629,0	1.792,9	1.562,9	2.257,7
N. + *	4.273,9	1.470,3	2.459,0	6.976,1	4.559,9	1.727,8	1.443,1	2.303,5
D. + *	4.601,3	2.233,1	3.119,9	6.387,8	5.309,9	2.411,5	2.408,5	2.417,5

COMERCIO MINORISTA EN LOS PARTIDOS DEL GRAN BUENOS AIRES (1)

Monto de las ventas

Índice, base 1946 = 100

Período	Nivel general	Comestibles			Indumentaria			
		Total	Almacenes y afines	Venta de carne	Total	Tiendas	Sastrerías y artículos p/hombre	Calzado y artículos de cuero
1965	7.902,9	8.429,2	3.930,5	14.724,2	6.777,5	6.141,9	9.199,0	5.471,4
1966 *	9.127,9	9.073,0	4.216,6	15.868,4	8.611,8	7.854,5	11.734,1	6.753,8
D. 1965	10.406,5	10.242,0	5.559,8	16.793,7	11.054,0	9.331,8	16.060,6	9.491,0
E. 1966	8.616,5	9.130,7	3.853,4	16.515,4	7.340,3	6.476,9	10.562,5	5.651,3
F. "	7.678,4	8.496,6	3.379,2	15.657,3	6.339,6	5.869,1	8.196,2	5.291,6
M. "	9.475,3	10.159,0	3.768,2	19.101,5	7.107,8	7.049,1	8.410,4	5.615,6
A. "	8.843,6	9.319,9	3.978,2	16.794,5	7.793,5	7.334,6	9.805,0	6.516,3
M. +	9.807,0	10.146,3	3.959,3	18.803,9	9.668,2	9.450,1	12.512,5	6.660,8
J. +	9.792,8	10.249,9	3.986,1	19.014,8	9.369,1	8.131,7	14.553,6	6.228,6
J. + *	9.169,1	9.808,4	4.120,8	17.766,9	7.801,1	7.215,0	10.544,8	5.947,4
A. + *	10.359,9	11.187,7	4.156,8	21.026,1	7.910,3	7.505,0	10.164,7	6.174,9
S. + *	10.279,1	11.115,6	4.174,9	20.827,7	7.758,9	7.316,5	9.895,7	6.276,2
O. + *	10.480,5	10.856,2	4.426,3	19.853,6	8.786,6	8.203,2	11.315,0	7.200,0
N. + *	10.467,6	11.016,2	4.419,1	20.247,6	9.183,1	7.833,7	13.388,9	7.598,5
D. + *	12.899,9	12.274,2	6.376,4	20.526,9	14.282,4	11.869,2	21.460,3	11.885,7

(1) Incluye los siguientes partidos: Almirante Brown, Avellaneda, Berazategui, Esteban Echeverría, Florencio Varela, General San Martín, General Sarmiento, La Matanza, Lanús, Lomas de Zamora, Merlo, Moreno, Morán, Quilmes, San Fernando, San Isidro, Tigre, Tres Febrero y Vicente López.

COMERCIO MINORISTA EN LOS PARTIDOS DEL GRAN BUENOS AIRES (1)

Monto de las ventas

Índice, base 1946 = 100

Periodo	Artículos para el hogar					Farmacia y perfumería			Librería, papelería y juguetería	Joyería y relojería
	Total	Bazar y menaje	Electrici- dad, radio y discos	Ferretería y afines	Mueblería y tapicería	Total	Farmacia	Perfumería		
1965	7.382,7	6.854,8	10.542,0	6.683,9	8.424,0	7.495,0	7.723,8	5.789,5	11.612,5	3.280,7
1966 *	9.128,1	8.392,0	15.545,6	8.100,6	9.671,8	10.310,4	10.626,3	7.954,4	15.168,7	4.006,4
D. 1965	9.901,4	11.506,4	16.857,2	8.292,6	10.833,7	9.852,1	9.616,9	11.605,3	16.512,5	6.467,0
E. 1966	8.284,5	8.573,6	10.646,0	7.555,0	9.393,4	8.635,3	8.734,3	7.896,5	11.245,8	4.356,0
F. "	6.770,0	7.013,0	9.711,2	6.000,2	7.731,5	7.435,1	7.593,6	6.252,6	8.235,4	2.841,3
M. "	7.841,1	7.713,8	10.232,2	7.428,9	8.061,4	8.875,3	9.147,1	6.849,1	31.274,9	3.350,5
A. "	7.806,0	7.471,5	12.919,7	6.937,5	8.268,2	9.344,4	9.657,4	7.010,5	15.587,5	3.774,3
M. "	8.710,9	7.551,9	14.188,4	7.815,8	9.546,3	10.060,0	10.498,3	6.791,2	13.518,7	3.387,2
J. "	8.703,6	7.603,8	15.390,6	7.607,5	9.552,9	9.872,4	10.263,3	6.957,9	13.137,5	3.677,1
J. "	8.188,3	7.055,2	13.918,3	7.319,8	8.778,1	10.254,8	10.682,3	7.066,7	12.729,1	3.489,0
A. "	9.839,9	7.458,2	19.474,1	8.657,9	10.131,8	11.280,1	11.801,9	7.389,5	15.906,2	3.689,0
S. "	9.985,1	8.169,9	16.659,4	9.213,3	10.117,9	11.382,0	11.848,9	7.900,0	13.852,1	3.654,1
O. "	10.962,8	11.077,8	20.761,2	9.504,6	10.686,6	11.227,2	11.575,1	8.633,4	13.127,1	4.397,2
N. "	9.869,8	8.128,0	16.324,6	8.996,1	10.437,1	11.416,6	11.879,1	7.968,4	13.214,6	4.075,2
D. "	12.574,8	12.886,6	26.319,7	10.171,6	13.357,5	13.942,3	13.835,5	14.738,6	20.193,7	7.389,9

COMERCIO MINORISTA EN LA PLATA (2)

Monto de las ventas

Índice, base 1946 = 100

Periodo	Nivel general	Comestibles			Indumentario			
		Total	Almacenes y afines	Carnicerías	Total	Tiendas	Sastrerías y artículos para hombre	Calzado y artículos de cuero
1965	5.174,1	2.685,2	2.843,3	2.559,6	6.798,0	6.326,1	8.085,6	5.363,2
1966 *	6.476,9	3.181,5	3.544,7	2.873,7	8.643,8	8.100,8	10.175,8	6.774,3
D. 1965	7.168,9	3.334,2	3.558,2	3.153,2	9.482,1	7.286,7	13.918,2	9.575,7
E. 1966	6.021,8	2.673,8	2.946,8	2.444,2	7.719,4	7.075,9	9.448,0	5.882,4
F. "	4.294,7	2.579,5	2.961,0	2.251,3	5.337,9	5.195,8	5.846,8	4.378,7
M. "	5.343,4	2.938,9	3.291,5	2.639,1	6.414,3	6.640,2	6.079,9	5.872,8
A. "	5.641,4	3.055,7	3.384,4	2.778,2	7.502,3	7.266,6	8.242,2	6.364,7
M. "	6.486,5	3.135,6	3.396,5	2.919,9	9.606,2	9.038,0	11.380,4	6.905,9
J. "	6.708,0	3.181,5	3.392,2	3.011,5	9.833,0	8.761,9	12.787,5	6.438,2
J. "	6.644,6	3.150,3	3.420,6	2.926,3	9.433,8	8.176,2	12.578,0	6.862,5
A. "	6.493,3	3.321,1	3.599,3	3.091,0	8.543,3	8.176,9	9.725,3	6.636,0
S. "	6.227,3	3.291,9	3.652,5	2.987,2	6.993,4	6.953,1	7.394,4	5.604,4
O. "	7.075,2	3.368,5	3.800,0	3.000,0	8.501,9	8.588,0	8.683,8	6.949,3
N. "	6.930,7	3.402,0	3.844,7	3.023,7	9.369,7	8.453,7	11.738,0	7.156,6
D. "	9.871,4	4.080,2	4.848,2	3.412,2	14.470,8	12.883,6	18.206,4	12.237,5

(1) Incluye los siguientes partidos: Almirante Brown, Avellaneda, Berazategui, Esteban Echeverría, Florencio Varela, General San Martín, General Sarmiento, La Matanza, Lanús, Lomas de Zamora, Merlo, Moreno, Morón, Quilmes, San Fernando, San Isidro, Tigre, Tres de Febrero y Vicente López. (2) Incluye Berisso y Ensenada.

Estadística comercial

COMERCIO MINORISTA EN LA PLATA (1)

Monto de las ventas

Índice, base 1946 = 100

Periodo	Artículos para el hogar					Farmacia y perfumería			Librería, papelería y juguetería	Joyería y relojería
	Total	Bazar y menaje	Electrici- dad, radio y discos	Ferretería y afines	Mueblería y tapicería	Total	Farmacia	Perfumería		
1965	6.079,3	5.562,1	12.112,9	4.215,7	5.465,3	8.256,0	9.301,2	6.686,0	6.383,1	2.563,1
1966 *	7.846,7	6.518,9	16.663,1	5.668,0	6.089,0	10.035,8	11.322,9	8.100,0	7.772,6	2.987,2
D. 1965	9.019,4	9.763,9	18.857,3	5.783,0	6.990,2	10.994,8	11.279,5	10.742,0	8.169,5	4.882,7
E. 1966	7.762,8	7.453,8	15.845,6	5.576,8	5.754,3	11.556,0	13.725,3	8.186,0	6.356,8	2.959,4
F. *	5.980,3	4.653,8	11.209,4	4.687,2	5.459,0	3.744,8	1.845,8	6.972,0	4.552,6	2.388,5
M. *	6.094,1	5.006,5	12.268,4	4.574,0	4.998,8	9.455,2	10.721,7	7.542,0	13.065,2	2.777,7
A. *	6.132,1	5.121,9	11.134,5	4.463,1	6.509,3	9.099,3	10.575,9	6.830,0	5.495,8	2.175,5
M. *	6.699,0	5.059,8	13.578,4	4.810,4	6.406,9	8.871,6	10.184,3	6.870,0	7.556,8	2.357,4
J. *	7.176,2	4.830,8	17.602,9	4.664,5	5.696,5	9.433,6	10.857,8	7.258,0	6.903,1	2.845,4
J. *	7.429,3	6.083,4	15.138,6	5.684,1	5.650,9	9.818,7	11.213,3	7.700,0	6.811,6	2.959,4
A. *	7.745,3	7.847,9	15.556,7	5.465,6	5.848,6	10.633,6	12.680,7	7.448,0	7.160,0	2.930,5
S. *	9.114,0	6.189,9	21.120,5	6.747,9	6.245,7	11.074,6	12.907,2	8.254,0	7.538,9	2.683,2
O. *	10.317,9	7.189,3	23.094,1	8.019,7	6.704,0	11.738,8	13.597,6	8.888,0	6.797,9	3.997,2
N. *	8.363,9	5.724,9	17.798,8	6.585,4	6.224,9	10.721,6	12.690,4	7.668,0	7.382,1	2.683,2
D. *	11.345,3	13.065,7	25.607,0	6.737,5	7.567,6	14.284,3	14.880,7	13.580,0	10.645,2	5.099,3

MONTO DE INGRESOS POR PRESTACION DE SERVICIOS

Índice, base 1946 = 100

Periodo	CAPITAL FEDERAL				PARTIDOS DEL GRAN BUENOS AIRES (2)				LA PLATA (1)			
	Nivel general	Alimenta- ción y alo- jamiento	Diversión y recrea- ción	Otros (3)	Nivel general	Alimenta- ción y alo- jamiento	Diversión y recrea- ción	Otros (3)	Nivel general	Alimenta- ción y alo- jamiento	Diversión y recrea- ción	Otros (3)
1965	5.294,7	4.112,2	4.097,2	8.196,5	6.179,3	5.165,2	3.475,7	10.529,4	4.596,1	3.275,3	3.561,8	11.832,7
1966 *	7.141,8	5.094,3	5.540,6	11.954,5	8.013,3	6.475,8	5.417,3	13.777,2	6.124,7	4.423,8	4.854,6	15.385,5
D. 1965	7.189,0	6.857,5	2.894,4	9.777,1	7.778,3	7.411,9	2.356,1	11.862,6	5.131,7	3.964,0	2.489,5	13.026,4
E. 1966	5.230,9	3.811,2	3.986,5	8.628,1	7.194,2	6.363,5	2.883,9	11.941,8	4.537,2	3.270,7	2.419,7	12.451,1
F. *	4.991,9	3.505,6	3.648,3	8.566,7	6.390,0	5.557,4	3.084,7	10.754,9	4.545,1	3.344,8	3.038,2	11.612,2
M. *	6.087,6	4.316,1	5.446,0	9.918,3	7.332,1	5.668,9	5.167,8	13.183,5	5.546,8	3.736,8	4.940,1	14.760,4
A. *	6.720,1	4.922,3	6.810,8	10.274,9	7.416,2	5.811,1	7.591,0	11.783,7	5.394,1	3.993,3	5.491,4	12.032,2
M. *	6.743,4	4.638,2	5.963,8	11.303,4	7.507,0	5.634,4	6.110,2	13.507,3	5.865,0	3.982,4	5.532,2	15.185,7
J. *	6.771,4	4.521,2	5.669,1	11.765,8	7.210,4	5.493,9	6.778,0	12.231,3	6.042,8	4.182,4	5.512,5	15.432,4
J. *	7.826,2	5.438,3	7.309,9	12.833,6	8.250,4	6.017,6	7.116,5	15.104,5	6.725,9	4.820,9	7.923,0	14.832,4
A. *	7.770,1	5.003,9	7.380,8	13.477,0	8.081,7	5.725,4	5.794,9	15.930,9	6.323,8	4.688,7	6.048,0	14.411,7
S. *	7.709,3	5.179,0	5.584,1	13.722,5	8.435,6	6.514,8	5.393,7	15.499,8	6.498,2	4.811,3	4.986,8	15.905,5
O. *	8.106,7	5.646,4	6.240,3	13.863,9	8.926,3	7.347,9	6.613,3	14.625,5	7.148,9	5.195,8	5.073,0	18.323,2
N. *	7.923,4	5.464,6	4.804,7	14.238,9	9.095,5	7.812,7	4.427,5	15.303,4	6.938,0	4.649,4	3.980,3	20.455,5
D. *	9.827,7	8.684,3	3.701,9	14.860,5	10.278,0	9.760,7	4.042,4	15.459,0	7.671,9	6.408,4	3.312,5	17.591,1

(1) Incluye Berisso y Ensenada. (2) Incluye los siguientes partidos: Almirante Brown, Avellaneda, Berazategui, Esteban Echeverría, Florencio Varela, General San Martín, General Sarmiento, La Matanza, Lanús, Lomas de Zamora, Merlo, Moreno, Morón, Quilmes, San Fernando, San Isidro, Tigre, Tres de Febrero y Vicente López. (3) Incluye sanatorios, pompas fúnebres, ambulancias y servicios afines.

2.—INDICE DE PRECIOS AL POR MAYOR

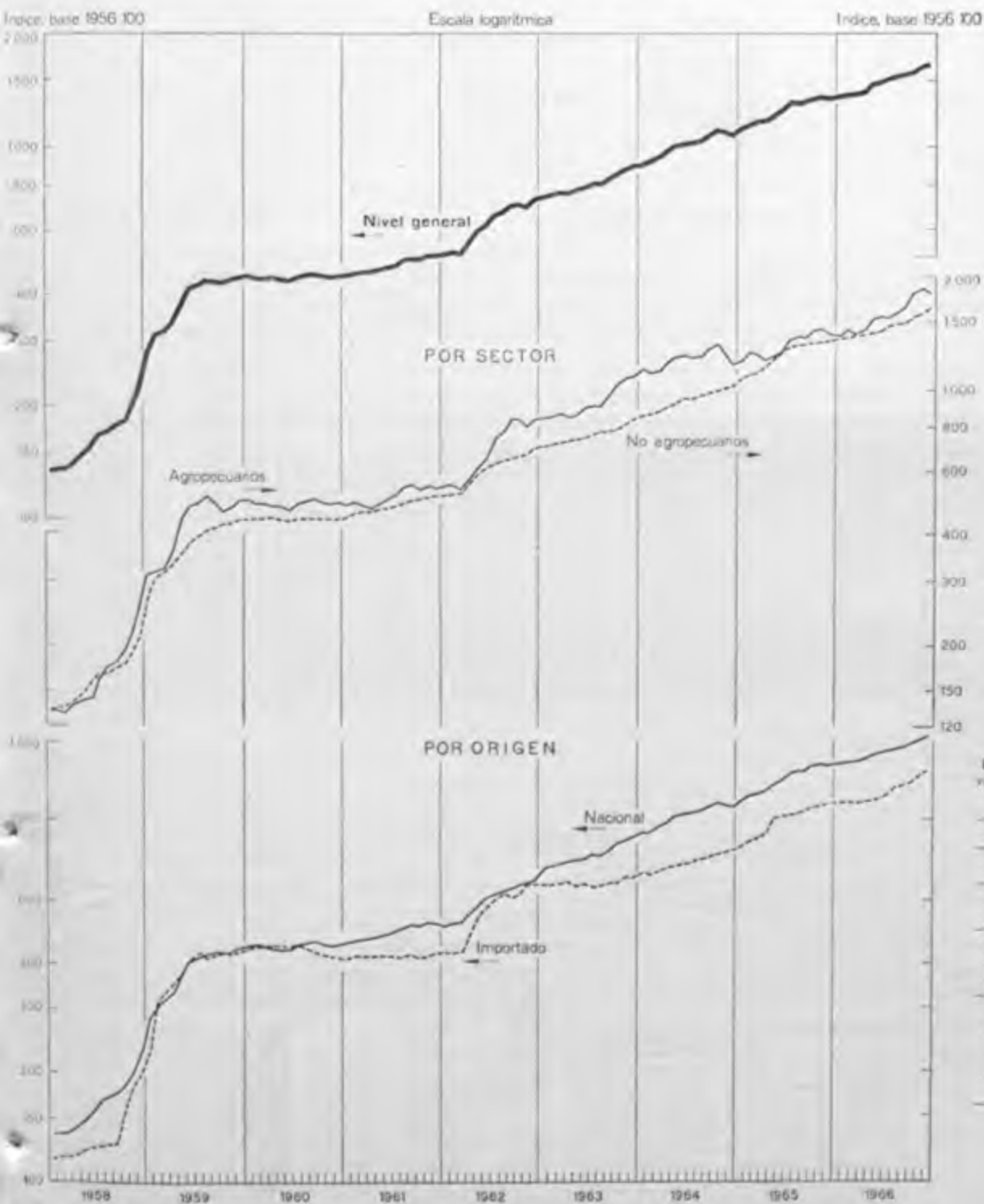

Estadística comercial

INDICE DE PRECIOS AL POR MAYOR

Base 1956 = 100

Periodo	Por sector y origen					Por origen y sector				
	Nivel general	Agropecuarios	No agropecuarios			Nivel general	Nacional			Importados
			Nacional	Total	Nacional		Importado	Total	Agropecuarios	
1965	1.248,0	1.304,4	1.227,7	1.244,5	986,0	1.248,0	1.261,2	1.304,4	1.244,5	986,0
1966 *	1.497,6	1.582,3	1.467,0	1.487,0	1.178,8	1.497,6	1.513,5	1.582,3	1.487,0	1.178,8
D. 1965	1.356,0	1.405,8	1.338,0	1.356,3	1.074,5	1.356,0	1.370,1	1.405,8	1.356,3	1.074,5
E. 1966 *	1.370,8	1.395,5	1.361,9	1.380,8	1.089,5	1.370,8	1.384,9	1.395,5	1.380,8	1.089,5
F. x *	1.385,7	1.438,4	1.366,7	1.385,2	1.100,8	1.385,7	1.400,0	1.438,4	1.385,2	1.100,8
M. x *	1.386,7	1.392,7	1.384,5	1.404,4	1.098,9	1.386,7	1.401,1	1.392,7	1.404,4	1.098,9
A. x *	1.413,9	1.446,9	1.402,0	1.422,5	1.107,6	1.413,9	1.429,3	1.446,9	1.422,5	1.107,6
M. x *	1.454,1	1.544,8	1.421,4	1.443,0	1.110,4	1.454,1	1.471,3	1.544,8	1.443,0	1.110,4
J. x *	1.486,6	1.567,6	1.457,4	1.479,5	1.140,2	1.486,6	1.504,0	1.567,6	1.479,5	1.140,2
J. x *	1.503,6	1.562,8	1.482,2	1.504,3	1.164,8	1.503,6	1.520,6	1.562,8	1.504,3	1.164,8
A. x *	1.525,2	1.596,9	1.499,3	1.519,6	1.207,5	1.525,2	1.541,1	1.596,9	1.519,6	1.207,5
S. x *	1.549,7	1.666,5	1.507,6	1.527,4	1.222,1	1.549,7	1.566,1	1.666,5	1.527,4	1.222,1
O. x *	1.596,2	1.781,9	1.529,2	1.548,9	1.246,1	1.596,2	1.613,7	1.781,9	1.548,9	1.246,1
N. x *	1.638,6	1.811,8	1.576,2	1.594,5	1.312,4	1.638,6	1.654,9	1.811,8	1.594,5	1.312,4
D. x *	1.662,6	1.799,5	1.613,3	1.631,4	1.353,0	1.662,6	1.678,1	1.799,5	1.631,4	1.353,0

Productos nacionales

Periodo	Nivel general	Agropecuarios				No agropecuarios					
		Total	Producción vegetal	Producción animal	Pesca	Total	Alimentos y bebidas	Tabaco	Textiles	Confecciones	Madera
1965	1.261,2	1.304,4	1.012,2	1.711,7	710,7	1.244,5	1.634,4	725,2	1.147,0	1.594,9	864,7
1966 *	1.513,5	1.582,3	1.437,2	1.789,5	861,2	1.487,0	1.815,2	984,2	1.358,6	2.007,9	1.029,1
D. 1965	1.370,1	1.405,8	1.193,8	1.703,9	746,9	1.356,3	1.671,5	831,0	1.269,4	1.902,2	928,9
E. 1966 *	1.384,9	1.395,5	1.171,0	1.709,8	812,3	1.380,8	1.696,0	831,0	1.270,0	1.909,2	928,4
F. x *	1.400,0	1.438,4	1.211,8	1.755,5	869,5	1.385,2	1.697,8	831,0	1.298,0	1.915,0	935,7
M. x *	1.401,1	1.392,7	1.153,0	1.727,1	874,7	1.404,4	1.728,3	866,6	1.321,2	1.916,3	964,1
A. x *	1.429,3	1.446,9	1.240,9	1.736,8	790,9	1.422,5	1.744,3	893,6	1.341,1	1.928,4	970,7
M. x *	1.471,3	1.544,8	1.332,8	1.844,2	780,2	1.443,0	1.765,8	981,6	1.350,3	1.958,2	997,6
J. x *	1.504,0	1.567,6	1.326,8	1.906,2	811,7	1.479,5	1.855,0	981,6	1.356,0	1.969,9	1.057,8
J. x *	1.520,6	1.562,8	1.371,6	1.833,0	860,5	1.504,3	1.882,9	999,9	1.370,3	1.983,0	1.076,1
A. x *	1.541,1	1.596,9	1.474,7	1.772,4	901,8	1.519,6	1.865,1	1.049,0	1.368,7	2.035,6	1.088,1
S. x *	1.566,1	1.666,5	1.644,2	1.706,5	865,4	1.527,4	1.841,0	1.066,2	1.371,5	2.015,4	1.076,1
O. x *	1.613,7	1.781,9	1.803,9	1.762,5	875,5	1.548,9	1.854,7	1.094,6	1.388,9	2.016,1	1.066,1
N. x *	1.654,9	1.811,8	1.826,0	1.803,2	901,6	1.594,5	1.895,2	1.094,6	1.413,4	2.215,4	1.093,1
D. x *	1.678,1	1.799,5	1.717,2	1.921,9	989,4	1.631,4	1.949,0	1.120,2	1.453,2	2.232,7	1.100,0

INDICE DE PRECIOS AL POR MAYOR

Productos nacionales

Base 1956 = 100

No agropecuarias

Periodo	No agropecuarias									
	Papel y cartón	Productos químicos	Derivados del petróleo	Caucho	Cuero	Piedras, vidrio y cerámica	Metales, excluida maquinaria	Vehículos y maquinaria, excluida la eléctrica	Maquinaria y aparatos eléctricos	Productos de la industria extractiva
1965	991,4	939,8	930,6	982,2	1.222,4	1.113,5	1.132,2	1.029,6	791,1	1.233,8
1966 *	1.183,2	1.164,5	1.193,3	1.208,6	1.685,1	1.469,1	1.390,3	1.295,1	983,4	1.529,0
D. 1965	1.085,2	1.032,2	965,8	1.029,3	1.351,8	1.290,3	1.275,2	1.173,6	895,2	1.646,0
E. 1966 *	1.109,8	1.059,5	1.135,2	1.072,0	1.379,5	1.348,5	1.285,6	1.205,7	902,1	1.650,0
F. * *	1.118,3	1.074,3	1.136,3	1.106,6	1.436,4	1.362,7	1.288,9	1.226,5	913,0	1.235,4
M. * *	1.125,3	1.083,5	1.136,3	1.128,1	1.465,4	1.367,0	1.312,2	1.233,4	922,4	1.239,8
A. * *	1.135,9	1.100,6	1.136,3	1.153,8	1.530,8	1.367,4	1.327,5	1.243,8	939,1	1.381,7
M. * *	1.146,5	1.115,1	1.136,3	1.157,2	1.600,6	1.397,2	1.337,9	1.248,9	959,1	1.440,1
J. * *	1.148,1	1.126,3	1.136,3	1.164,9	1.656,5	1.446,3	1.339,6	1.251,1	969,1	1.536,5
J. * *	1.216,9	1.155,5	1.136,3	1.253,0	1.712,6	1.478,4	1.362,1	1.276,5	975,2	1.578,1
A. * *	1.213,1	1.187,4	1.136,6	1.253,0	1.880,6	1.495,0	1.402,0	1.302,8	1.001,6	1.580,5
S. * *	1.228,8	1.212,5	1.136,9	1.253,0	1.876,4	1.540,7	1.458,2	1.364,7	1.045,1	1.584,9
O. * *	1.233,2	1.233,9	1.344,2	1.280,0	1.876,4	1.592,9	1.469,3	1.384,9	1.045,5	1.585,4
N. * *	1.251,6	1.292,7	1.374,0	1.290,9	1.895,8	1.600,7	1.522,6	1.386,9	1.059,8	1.767,7
D. * *	1.270,5	1.332,7	1.374,0	1.389,8	1.910,1	1.632,3	1.580,2	1.416,2	1.068,3	1.768,2

Agropecuarias

Periodo	Nivel general	Agropecuarias										
		Totales	Producción vegetal					Producción animal			Pesca	
			Total	Cereales y lino	Cultivos industriales	Frutas	Legumbres y hortalizas	Total	Ganado	Lanas		Leche, huevos y aves
1965	1.261,2	1.304,4	1.012,2	1.179,6	979,5	779,7	846,3	1.711,7	2.021,8	970,5	1.094,8	710,7
1966 *	1.513,5	1.582,3	1.437,2	1.513,9	1.183,8	1.051,5	1.805,5	1.789,5	2.042,0	1.062,0	1.332,3	861,2
D. 1965	1.370,1	1.405,8	1.193,8	1.261,1	956,6	1.342,3	1.232,8	1.703,9	1.990,3	1.004,3	1.139,8	746,9
E. 1966 *	1.384,9	1.395,5	1.171,0	1.276,4	944,5	1.563,0	968,0	1.709,8	2.018,0	1.043,5	1.071,4	812,3
F. * *	1.400,0	1.438,4	1.211,8	1.345,5	1.092,6	1.004,7	1.198,6	1.755,5	2.051,8	1.080,6	1.154,1	869,5
M. * *	1.401,1	1.392,7	1.153,0	1.301,0	1.060,7	920,1	1.095,3	1.737,1	1.991,2	1.100,7	1.199,8	874,7
A. * *	1.429,3	1.446,9	1.240,9	1.332,3	1.081,8	1.098,9	1.320,8	1.736,8	1.981,3	1.091,3	1.272,4	790,9
M. * *	1.471,3	1.544,8	1.332,8	1.462,0	1.121,1	975,6	1.527,3	1.844,2	2.086,9	1.100,1	1.420,9	780,2
J. * *	1.504,0	1.567,6	1.326,8	1.453,0	1.080,5	879,6	1.622,4	1.906,2	2.173,2	994,9	1.474,0	811,7
J. * *	1.520,6	1.562,8	1.371,6	1.537,4	1.170,3	854,0	1.577,6	1.833,0	2.081,8	1.057,8	1.403,7	860,5
A. * *	1.541,1	1.596,9	1.474,7	1.598,8	1.301,9	833,9	1.810,8	1.772,4	2.014,6	1.093,2	1.327,1	901,8
S. * *	1.566,1	1.666,5	1.644,2	1.665,8	1.386,0	941,6	2.328,2	1.706,5	1.928,1	1.093,7	1.295,9	865,4
O. * *	1.613,7	1.781,9	1.803,9	1.652,8	1.370,5	1.004,2	3.105,8	1.762,5	1.970,4	1.028,2	1.434,9	875,5
N. * *	1.654,9	1.811,8	1.826,0	1.758,5	1.409,4	1.056,6	2.916,7	1.803,2	2.033,6	1.029,4	1.425,7	901,6
D. * *	1.678,1	1.799,5	1.717,2	1.784,1	1.369,0	1.364,6	2.193,6	1.921,9	2.179,1	1.039,2	1.507,3	989,4

Estadística comercial

INDICE DE PRECIOS AL POR MAYOR

Productos nacionales

Base 1956 = 100

No agropecuarios

Alimentos y bebidas

Período	Nivel general	Alimentos y bebidas								
		Total	Aceites comestibles	Azúcar	Té y yerba mate	Carnes (conservadas y elaboradas)	Carnes faenadas	Confituras y chocolate	Dulces, mermeladas y jaleas	Fideos y otras pastas alimenticias
1965	1.244,5	1.634,4	1.042,9	836,5	648,2	1.624,8	2.843,7	950,2	1.055,1	1.219,1
1966 *	1.487,0	1.815,2	1.130,9	1.015,2	793,3	1.677,5	2.852,7	1.080,2	1.357,9	1.498,1
D. 1965	1.356,3	1.671,5	977,5	618,3	726,5	1.711,9	2.860,3	1.016,7	1.128,3	1.294,3
E. 1966 *	1.380,8	1.696,0	993,4	774,3	726,5	1.674,5	2.910,0	956,2	1.128,3	1.307,6
F. " "	1.385,2	1.697,8	1.004,4	787,1	736,5	1.703,3	2.889,7	987,0	1.128,3	1.318,7
M. " "	1.404,4	1.728,3	1.010,2	883,5	729,5	1.672,3	2.851,9	1.010,8	1.128,3	1.329,7
A. " "	1.422,5	1.744,3	1.004,7	1.012,4	729,5	1.674,5	2.794,5	1.016,0	1.166,0	1.329,7
M. " "	1.443,0	1.765,8	1.025,2	1.028,6	729,5	1.672,3	2.810,9	1.044,6	1.166,0	1.329,7
J. " "	1.479,5	1.855,0	1.054,8	1.092,8	745,7	1.694,7	3.028,1	1.048,8	1.319,1	1.329,7
J. " "	1.504,3	1.882,9	1.089,7	979,6	779,3	1.672,3	2.974,0	1.078,4	1.481,3	1.634,3
A. " "	1.519,6	1.865,1	1.196,6	1.097,8	807,6	1.668,0	2.800,9	1.053,5	1.548,9	1.667,6
S. " "	1.527,4	1.841,0	1.214,3	1.094,6	811,9	1.668,0	2.704,5	1.073,3	1.548,9	1.667,6
O. " "	1.548,9	1.854,7	1.283,1	1.160,3	895,6	1.634,3	2.678,4	1.129,1	1.548,9	1.652,7
N. " "	1.594,5	1.895,2	1.341,1	1.140,8	903,7	1.692,6	2.797,1	1.259,7	1.566,0	1.652,7
D. " "	1.631,4	1.949,0	1.352,5	1.067,8	924,4	1.703,3	2.991,7	1.305,6	1.566,0	1.756,3

No agropecuarios

Alimentos y bebidas

Período	Alimentos y bebidas								Tabaco
	Frutas y legumbres secas y en conserva	Galletitas y bizcochos	Harina y otros productos de la molida del trigo	Legumbres y cereales	Pescado y mariscos en conserva	Productos lácteos	Vinagre	Bebidas	Picado
1965	1.019,0	1.359,3	1.866,3	1.265,3	1.247,9	1.489,4	885,0	1.195,6	725,2
1966 *	1.363,7	1.573,0	2.046,4	1.920,5	1.480,9	1.589,1	1.218,3	1.611,9	984,2
D. 1965	1.093,4	1.413,8	1.873,3	1.670,6	1.338,9	1.504,6	1.068,8	1.368,7	831,0
E. 1966 *	1.087,6	1.494,7	1.873,3	1.670,6	1.383,9	1.491,6	1.068,8	1.373,0	831,0
F. " "	1.111,2	1.478,6	1.880,8	1.670,6	1.401,2	1.495,5	1.068,8	1.372,5	831,0
M. " "	1.161,0	1.504,5	1.860,7	1.767,5	1.421,3	1.553,5	1.068,8	1.480,7	866,8
A. " "	1.336,3	1.491,6	1.860,7	1.794,3	1.469,7	1.631,7	1.190,2	1.486,7	892,8
M. " "	1.449,4	1.551,6	1.860,7	1.814,1	1.469,7	1.718,0	1.190,2	1.489,6	981,2
J. " "	1.473,4	1.507,8	1.877,8	1.814,1	1.484,2	1.688,8	1.190,2	1.630,9	981,2
J. " "	1.428,2	1.546,7	2.211,4	2.038,7	1.482,0	1.613,3	1.220,7	1.703,6	999,9
A. " "	1.428,5	1.606,6	2.212,3	2.058,1	1.482,0	1.597,8	1.275,2	1.729,8	1.049,0
S. " "	1.437,3	1.606,6	2.211,4	2.070,0	1.507,3	1.598,8	1.323,4	1.712,7	1.066,2
O. " "	1.446,6	1.626,1	2.211,4	2.093,9	1.507,3	1.556,2	1.323,4	1.775,1	1.094,6
N. " "	1.490,8	1.658,6	2.217,0	2.093,9	1.583,8	1.561,2	1.323,4	1.787,2	1.094,6
D. " "	1.514,3	1.801,2	2.279,7	2.160,9	1.578,2	1.553,6	1.377,0	1.801,4	1.120,2

INDICE DE PRECIOS AL POR MAYOR

Productos nacionales

Base 1956 = 100

Período	No agropecuarios									
	Textiles						Confecciones			
	Total	Algodón, desmotado	Hiladas y tejidos	Medias	Tejidos y artículos de punta	Trenzas, sogas, cables, piola y piolín	Total	Bolsas de arpillera	Calzado de tela	Camisas y ropa interior para hombre
1965	1.147,0	785,5	1.205,6	800,6	1.063,9	1.693,3	1.594,9	1.852,5	1.608,6	1.443,5
1966 *	1.358,6	783,6	1.434,3	951,4	1.306,4	2.065,0	2.007,9	2.463,8	2.058,6	1.767,2
D. 1965	1.269,4	776,4	1.351,2	942,2	1.099,0	1.870,4	1.902,2	2.355,1	1.788,5	1.690,4
E. 1966 *	1.270,0	776,4	1.352,0	920,6	1.101,1	1.915,9	1.909,2	2.355,1	1.788,5	1.690,4
F. " *	1.298,0	776,4	1.357,9	920,6	1.315,1	1.938,8	1.915,0	2.355,1	1.827,2	1.690,4
M. " *	1.321,2	776,4	1.388,3	923,1	1.315,1	1.959,6	1.916,3	2.355,1	1.835,7	1.690,4
A. " *	1.341,1	789,6	1.411,0	937,9	1.315,1	2.023,6	1.928,4	2.355,1	1.907,2	1.690,4
M. " *	1.350,3	793,1	1.420,8	937,9	1.321,4	2.074,6	1.958,2	2.355,1	2.107,4	1.690,4
J. " *	1.356,0	792,0	1.427,0	939,8	1.326,1	2.102,8	1.969,9	2.355,1	2.107,4	1.690,4
J. " *	1.370,3	793,3	1.445,7	941,1	1.326,1	2.115,5	1.983,0	2.355,1	2.107,4	1.728,1
A. " *	1.368,7	793,5	1.441,7	955,1	1.329,3	2.128,5	2.035,6	2.355,1	2.157,1	1.857,9
S. " *	1.371,5	793,4	1.445,4	955,1	1.329,3	2.133,4	2.015,4	2.355,1	2.188,5	1.857,9
O. " *	1.388,9	775,4	1.468,2	988,7	1.329,3	2.133,4	2.016,1	2.355,1	2.188,5	1.857,9
N. " *	1.413,4	772,3	1.499,9	997,2	1.334,5	2.133,4	2.215,4	3.007,2	2.188,5	1.881,4
D. " *	1.453,2	772,3	1.553,4	999,6	1.334,5	2.120,5	2.232,7	3.007,2	2.300,8	1.881,4

Período	No agropecuarios									
	Confecciones		Madera							
	Hilos bobinados	Sombrosos para hombre	Total	Carbón vegetal	Corcho, tapones y otras formas	Maderas, aserrado y preparación	Maderas, compensadas y placas para carpintería	Maderas, extracción y zorte	Muebles, excluidos los de mimbre	Varios
1965	1.535,2	1.123,9	864,7	964,3	501,6	851,2	1.002,8	1.032,7	825,6	728,0
1966 *	1.801,0	1.337,4	1.029,8	1.087,1	584,3	1.009,3	1.349,0	1.084,3	1.037,5	847,3
D. 1965	1.779,2	1.239,3	928,9	844,7	529,6	925,9	1.142,7	987,9	948,0	771,8
E. 1966 *	1.809,3	1.292,3	928,4	891,6	529,5	918,7	1.152,3	979,0	948,0	765,6
F. " *	1.809,3	1.292,3	935,2	1.060,5	537,5	902,6	1.189,4	977,9	948,0	765,6
M. " *	1.809,3	1.292,3	964,1	1.060,5	542,5	932,2	1.227,0	1.089,4	948,0	765,6
A. " *	1.809,3	1.342,1	970,3	1.069,9	547,5	932,2	1.227,0	1.121,0	948,0	765,6
M. " *	1.809,3	1.342,1	997,8	1.079,3	569,6	932,2	1.300,2	1.147,6	988,1	820,5
J. " *	1.874,0	1.342,1	1.059,5	1.126,2	562,5	991,4	1.384,8	1.127,9	1.095,8	820,5
J. " *	1.874,0	1.342,1	1.076,4	1.267,0	582,6	998,8	1.403,3	1.161,7	1.095,8	821,2
A. " *	1.874,0	1.342,1	1.088,5	1.276,4	598,5	1.035,7	1.434,8	1.160,7	1.095,8	858,0
S. " *	1.735,9	1.342,1	1.078,2	1.173,2	623,6	1.057,9	1.434,8	1.089,7	1.095,8	902,8
O. " *	1.735,9	1.366,0	1.066,1	1.060,5	623,6	1.043,2	1.471,2	1.057,9	1.095,8	960,5
N. " *	1.735,9	1.366,0	1.093,4	985,5	624,3	1.177,1	1.471,2	1.051,5	1.095,8	960,5
D. " *	1.735,9	1.386,3	1.100,2	994,8	669,6	1.191,1	1.492,1	1.047,3	1.095,8	960,5

Estadística comercial

INDICE DE PRECIOS AL POR MAYOR

Productos nacionales

Base 1956 = 100

No agropecuarios

Período	Papel y cartón					Productos químicos				
	Total	Cajas y otros envases de cartón	Celulosa y pasta de madera	Papel, cartón y cartulina	Bolsas y sobres de papel	Total	Aceites vegetales	Alcoholes, destilerías y desnaturación	Ceras para lustrar	Colores, pinturas y barnices
1965	991,4	1.013,6	588,6	1.080,2	909,1	939,8	638,7	875,6	1.032,9	1.035,7
1966 *	1.183,2	1.270,6	660,4	1.287,9	1.010,9	1.164,5	693,3	1.275,3	1.312,6	1.265,2
D. 1965	1.085,2	1.127,7	623,0	1.177,2	1.002,2	1.032,2	668,6	980,1	1.129,1	1.152,8
E. 1966 *	1.109,8	1.161,8	623,0	1.208,1	1.002,2	1.059,5	669,7	1.069,4	1.180,4	1.150,7
F. *	1.118,3	1.178,0	667,5	1.208,1	1.002,2	1.074,3	669,7	1.153,4	1.180,4	1.153,9
M. *	1.125,3	1.178,0	667,5	1.221,1	1.002,2	1.083,5	669,7	1.153,4	1.217,0	1.191,6
A. *	1.135,9	1.212,1	667,5	1.226,0	1.002,2	1.100,6	670,9	1.176,7	1.268,3	1.243,9
M. *	1.146,5	1.252,9	586,6	1.244,1	1.002,2	1.115,1	670,9	1.209,7	1.268,3	1.252,6
J. *	1.148,1	1.252,9	586,6	1.247,0	1.002,2	1.126,3	670,9	1.289,6	1.268,3	1.249,2
J. *	1.216,9	1.319,0	687,7	1.326,0	1.002,2	1.155,5	683,9	1.301,8	1.268,3	1.251,5
A. *	1.213,1	1.309,9	687,7	1.321,1	1.010,2	1.187,4	683,9	1.322,8	1.326,9	1.278,6
S. *	1.228,8	1.326,9	687,7	1.342,8	1.010,2	1.212,5	681,8	1.385,8	1.326,9	1.321,3
O. *	1.233,2	1.326,9	687,7	1.346,3	1.031,6	1.233,9	696,9	1.380,4	1.482,0	1.324,4
N. *	1.251,6	1.326,9	687,7	1.380,3	1.031,6	1.292,7	735,2	1.419,0	1.482,0	1.344,8
D. *	1.270,5	1.401,5	687,7	1.383,2	1.031,6	1.332,7	814,8	1.441,7	1.482,0	1.420,4

No agropecuarios

Productos químicos

Período	Curtientes	Fósforos	Fungicidas, insecticidas y fluidos desinfectantes	Gases comprimidos y licuados	Jabón, excepto el de tocador	Perfumes y artículos p/higiene y tocador	Plásticos y polvos de moldeo	Preparac. farmacéuticas y especial. medicinales	Sustancias explosivas	Sulf. y productos químicos y farm. menc. etc.
1965	1.003,2	1.026,3	788,1	1.622,7	1.375,1	1.063,9	571,0	772,5	610,1	1.022,8
1966 *	1.387,4	1.231,8	975,7	2.085,4	1.534,5	1.373,1	687,1	905,5	1.225,4	1.297,4
D. 1965	1.039,9	1.120,9	847,2	1.746,3	1.499,9	1.203,9	632,7	828,2	825,0	1.153,0
E. 1966 *	1.285,6	1.120,9	852,9	1.870,2	1.465,8	1.222,9	637,9	828,2	929,8	1.180,7
F. *	1.285,6	1.120,9	865,7	1.876,3	1.472,9	1.258,9	643,3	828,2	929,8	1.220,2
M. *	1.285,6	1.120,9	865,7	1.876,3	1.487,2	1.267,0	653,6	828,3	1.021,7	1.226,6
A. *	1.285,6	1.120,9	865,7	1.876,3	1.490,3	1.301,3	657,4	832,1	1.179,0	1.240,1
M. *	1.285,6	1.120,9	929,3	1.876,3	1.494,7	1.324,7	668,5	853,7	1.179,0	1.256,2
J. *	1.285,6	1.120,9	940,8	1.876,3	1.501,6	1.354,2	674,0	863,8	1.179,0	1.271,5
J. *	1.439,9	1.120,9	966,3	2.122,2	1.500,9	1.385,6	678,8	860,5	1.336,4	1.300,9
A. *	1.476,8	1.357,8	991,9	2.146,9	1.516,6	1.414,1	683,9	915,1	1.344,3	1.311,5
O. *	1.476,8	1.394,6	991,9	2.313,5	1.620,9	1.423,8	702,5	914,1	1.430,8	1.336,0
S. *	1.476,8	1.394,6	993,0	2.397,5	1.620,0	1.452,8	733,7	956,8	1.430,8	1.357,0
N. *	1.476,8	1.394,6	1.222,8	2.361,5	1.617,9	1.509,1	747,8	1.084,6	1.431,0	1.415,9
D. *	1.588,8	1.394,6	1.222,8	2.431,2	1.624,7	1.563,7	763,9	1.100,7	1.312,7	1.452,2

INDICE DE PRECIOS AL POR MAYOR

Productos nacionales

Base 1956 = 100

No agropecuarios

Periodo	Derivados del petróleo Petróleo, refinerías	Caucho			Cuero			Piedras, vidrio y cerámica		
		Total	Cubiertas y cámaras para automotores	Varios	Total	Calzado	Cueros y pieles, curtido, teñido y apresto	Total	Alfarería y cerámica	Artículos de cemento y fibrocemento
1965	930,6	982,2	1.029,9	905,4	1.222,4	1.244,4	1.183,4	1.113,5	1.379,3	896,6
1966 *	1.193,3	1.208,6	1.253,6	1.136,0	1.685,1	1.680,4	1.693,4	1.469,1	1.764,5	1.059,2
D. 1965	965,8	1.029,3	1.066,0	970,2	1.351,8	1.374,8	1.310,9	1.290,3	1.654,1	989,3
E. 1966 *	1.135,2	1.072,0	1.109,4	1.011,8	1.379,5	1.374,8	1.387,8	1.348,5	1.696,9	993,8
F. * *	1.136,3	1.106,6	1.152,7	1.032,4	1.436,4	1.374,8	1.545,9	1.362,7	1.696,9	993,8
M. * *	1.136,3	1.128,1	1.175,8	1.051,2	1.465,4	1.374,8	1.626,5	1.367,0	1.696,6	993,8
A. * *	1.136,3	1.153,8	1.198,8	1.081,3	1.530,8	1.462,3	1.652,7	1.367,4	1.696,9	993,8
M. * *	1.136,3	1.157,2	1.198,8	1.090,1	1.600,6	1.538,1	1.711,7	1.397,2	1.696,9	993,8
J. * *	1.136,3	1.164,9	1.198,8	1.110,3	1.656,5	1.611,2	1.737,0	1.446,3	1.696,9	993,8
J. * *	1.136,3	1.253,0	1.316,3	1.151,1	1.712,6	1.661,2	1.768,5	1.478,4	1.696,9	993,8
A. * *	1.136,6	1.253,0	1.316,3	1.151,1	1.880,6	1.941,5	1.772,3	1.495,0	1.696,9	993,8
S. * *	1.136,9	1.253,0	1.316,3	1.151,1	1.876,4	1.941,5	1.760,7	1.540,7	1.744,8	1.096,7
O. * *	1.344,2	1.280,0	1.316,3	1.221,4	1.876,4	1.941,5	1.760,7	1.592,9	1.946,6	1.220,9
N. * *	1.374,0	1.290,9	1.316,3	1.250,0	1.895,8	1.961,9	1.778,3	1.600,7	1.946,6	1.220,9
D. * *	1.374,0	1.389,8	1.426,8	1.330,3	1.910,1	1.961,9	1.818,0	1.632,3	1.960,0	1.220,9

No agropecuarios

Periodo	Piedras, vidrio y cerámica				Metales, excluida maquinaria			
	Cal	Cemento	Mosaicos	Vidrios y cristalerías en diversas formas	Total	Alambre, trefilación, galvanizado y otras operaciones	Artículos de hierro con o sin parte de otros metales no mencionados especialmente	Artículos de hojalata, hierro, zinc, etc., incluso la fabricación de repuestos
1965	1.020,1	1.169,2	1.175,6	990,1	1.132,2	1.171,5	1.201,5	1.304,1
1966 *	1.242,1	1.512,9	1.572,7	1.421,8	1.390,3	1.438,9	1.567,6	1.516,6
D. 1965	1.113,8	1.366,3	1.364,7	1.138,8	1.275,2	1.339,5	1.404,5	1.288,8
E. 1966 *	1.113,8	1.429,8	1.380,2	1.251,5	1.285,6	1.339,5	1.446,6	1.288,4
F. * *	1.113,8	1.417,0	1.424,6	1.295,4	1.288,9	1.339,5	1.446,6	1.288,4
M. * *	1.113,8	1.429,8	1.424,6	1.297,0	1.312,2	1.402,3	1.446,6	1.288,9
A. * *	1.113,8	1.429,8	1.424,6	1.298,4	1.327,5	1.404,5	1.449,4	1.393,4
M. * *	1.265,0	1.470,5	1.488,6	1.299,0	1.337,9	1.408,3	1.475,8	1.404,8
J. * *	1.265,0	1.470,5	1.631,5	1.407,7	1.339,6	1.404,5	1.489,8	1.321,0
J. * *	1.265,0	1.470,5	1.631,5	1.525,2	1.362,1	1.404,5	1.534,8	1.467,1
A. * *	1.282,0	1.530,2	1.631,5	1.516,7	1.402,0	1.404,5	1.603,1	1.682,5
S. * *	1.329,6	1.617,9	1.631,5	1.516,7	1.458,2	1.458,5	1.702,2	1.686,1
O. * *	1.341,5	1.601,4	1.688,3	1.551,3	1.469,3	1.458,5	1.708,6	1.684,8
N. * *	1.341,5	1.601,4	1.745,7	1.551,3	1.522,6	1.543,5	1.737,3	1.850,1
D. * *	1.359,8	1.686,5	1.769,9	1.551,3	1.580,2	1.698,8	1.769,9	1.844,2

Estadística comercial

INDICE DE PRECIOS AL POR MAYOR

Productos nacionales

Base 1956 = 100

No agropecuarios

Metales, excluida maquinaria

Período	No agropecuarios							
	Metales, excluida maquinaria							
	Artículos rurales	Básculos y balanzas	Bulones, tornillos, remaches, clavos	Cajas fuertes, muebles metálicos	Camas de hierro y bronce y elásticos para las mismas	Caños de hierro y acero	Cobre, bronce y otros metales no ferrosos, fundición y elaboración en diversas formas	Cocinas y otros artefactos eléctricos, excluyendo los eléctricos
1965	1.282,1	1.037,0	1.242,0	896,7	1.090,9	1.111,8	912,3	1.131,7
1966 *	1.575,0	1.343,0	1.525,3	1.091,8	1.420,4	1.308,4	1.152,1	1.440,3
D. 1965	1.527,5	1.207,7	1.506,3	997,8	1.244,3	1.255,6	1.022,9	1.292,8
E. 1966 *	1.527,5	1.210,2	1.506,3	997,8	1.326,0	1.255,6	1.028,7	1.295,5
F. " *	1.527,5	1.212,6	1.395,8	1.061,4	1.330,4	1.255,6	1.066,9	1.295,5
M. " *	1.527,5	1.283,9	1.466,5	1.061,4	1.347,9	1.272,8	1.156,9	1.349,3
A. " *	1.527,5	1.283,9	1.508,9	1.061,4	1.347,9	1.289,3	1.157,2	1.349,7
M. " *	1.527,5	1.283,9	1.466,5	1.059,7	1.418,0	1.289,3	1.157,7	1.406,7
J. " *	1.527,5	1.283,9	1.466,5	1.059,7	1.435,5	1.289,3	1.157,7	1.433,9
J. " *	1.527,5	1.348,0	1.466,5	1.059,7	1.435,5	1.289,3	1.157,7	1.447,7
A. " *	1.546,0	1.355,5	1.466,5	1.099,9	1.435,5	1.289,3	1.166,3	1.488,0
S. " *	1.620,4	1.428,1	1.564,1	1.141,5	1.493,3	1.322,4	1.169,7	1.514,3
O. " *	1.620,4	1.455,2	1.587,2	1.135,5	1.484,6	1.322,4	1.169,7	1.557,4
N. " *	1.710,5	1.485,3	1.661,4	1.181,5	1.484,6	1.356,6	1.196,1	1.563,8
D. " *	1.710,5	1.485,3	1.746,7	1.181,5	1.505,4	1.468,0	1.239,9	1.579,9

No agropecuarios

Metales, excluida maquinaria

Vehículos y maquinaria, excluida la eléctrica

Período	Metales, excluida maquinaria				Vehículos y maquinaria, excluida la eléctrica			
	Herrajes y guarniciones para puertas, ventanas, muebles, etc.	Hierro, acero y otros metales, fundición y elaboración en formas y artículos diversos	Plomo, estaño y otros metales no ferrosos, con exclusión de cobre y bronce	Plomo, estaño y otros metales no ferrosos, fundición de sus minerales	Total	Bicicletas, motocicletas, triciclos, construcción, armado y reparaciones	Máquinas y motores excluidos los eléctricos, construcción, armado y reparaciones	Talleres mecánicos para autos, buses, microbuses, ómnibus y fabricación de repuestos
1965	1.509,4	1.161,5	1.050,0	906,5	1.029,6	628,1	1.204,1	910,2
1966 *	1.891,0	1.355,0	1.285,6	1.156,5	1.295,1	782,2	1.578,9	1.091,7
D. 1965	1.789,2	1.290,3	1.173,1	1.023,2	1.173,6	696,7	1.441,5	981,7
E. 1966 *	1.768,8	1.290,3	1.199,3	1.030,4	1.205,7	707,6	1.471,3	1.016,0
F. " *	1.769,0	1.286,5	1.212,9	1.070,9	1.226,5	707,6	1.483,7	1.046,0
M. " *	1.825,8	1.289,9	1.213,3	1.072,8	1.233,4	707,6	1.498,2	1.046,9
A. " *	1.825,8	1.295,1	1.232,8	1.128,6	1.243,8	748,9	1.507,1	1.056,4
M. " *	1.825,8	1.296,3	1.232,8	1.129,9	1.248,9	759,6	1.517,8	1.056,1
J. " *	1.825,8	1.297,0	1.253,9	1.161,1	1.251,1	763,2	1.522,4	1.056,0
J. " *	1.840,5	1.304,2	1.266,6	1.167,7	1.276,5	763,2	1.551,4	1.080,7
A. " *	1.901,2	1.306,9	1.312,0	1.200,7	1.302,8	804,5	1.581,6	1.102,4
S. " *	1.985,6	1.397,5	1.346,4	1.200,7	1.364,7	854,7	1.675,1	1.138,7
O. " *	2.017,6	1.401,4	1.365,0	1.265,9	1.384,9	854,7	1.701,4	1.155,1
N. " *	2.046,0	1.488,1	1.380,0	1.241,2	1.386,9	855,6	1.703,6	1.157,0
D. " *	2.061,0	1.606,7	1.413,3	1.282,9	1.416,2	859,2	1.733,1	1.187,9

INDICE DE PRECIOS AL POR MAYOR

Productos nacionales

Base 1956 = 100

No agropecuarios

Período	Maquinaria y aparatos eléctricos						Productos de la industria extractiva			
	Total	Acumuladores, pilas y baterías	Artículos y aparatos diversos para electricidad	Lámparas y tubos para electricidad	Mot. eléctricos, construcción y reparación, incluso la fabricación de repuestos	Radiofonía, telegrafía y telefonía	Total	Piedras, mármol, arena y materiales para construcción	Combustibles, minerales sólidos	Sal
1965	791,1	972,9	718,8	1.372,0	811,6	896,3	1.233,8	1.250,9	932,1	1.265,6
1966 *	983,4	1.330,1	899,9	1.744,6	1.025,0	999,9	1.529,0	1.532,0	1.209,3	1.735,0
D. 1965	895,2	1.163,6	809,4	1.577,3	905,4	1.001,0	1.646,0	1.694,3	1.027,4	1.559,1
E. 1966 *	902,1	1.194,1	815,2	1.577,3	912,7	1.001,0	1.650,0	1.694,3	1.042,9	1.599,4
F. * *	913,0	1.194,1	829,2	1.577,3	912,7	1.012,9	1.235,4	1.211,3	1.062,2	1.639,8
M. * *	922,4	1.194,1	840,4	1.579,3	934,2	1.012,9	1.239,8	1.211,3	1.104,7	1.666,7
A. * *	939,1	1.250,4	858,6	1.579,3	934,2	1.014,8	1.381,7	1.372,3	1.108,5	1.693,5
M. * *	959,1	1.333,6	880,2	1.579,3	934,2	1.009,7	1.440,1	1.433,6	1.120,1	1.754,0
J. * *	969,1	1.333,6	888,4	1.624,4	970,0	1.009,7	1.536,5	1.540,9	1.143,3	1.780,9
J. * *	975,2	1.364,1	900,0	1.822,7	1.008,1	920,0	1.578,1	1.586,9	1.174,2	1.780,9
A. * *	1.001,6	1.364,1	924,3	1.822,7	1.119,3	920,0	1.580,5	1.586,9	1.216,7	1.780,9
S. * *	1.045,1	1.406,6	965,5	1.825,0	1.119,3	1.010,8	1.584,9	1.586,9	1.293,9	1.780,9
O. * *	1.045,5	1.406,6	961,4	1.822,7	1.124,5	1.028,7	1.585,4	1.586,9	1.301,6	1.780,9
N. * *	1.059,8	1.452,7	965,4	2.003,8	1.158,0	1.028,8	1.767,7	1.786,3	1.467,7	1.780,9
D. * *	1.068,3	1.466,9	969,7	2.170,1	1.172,2	1.028,8	1.768,2	1.786,3	1.475,5	1.780,9

Productos importados

No agropecuarios

Período	Índice general	Productos importados						
		Alimentos y bebidas	Madera	Papel y cartón	Productos químicos	Caucho	Metales, excluida maquinaria	Productos de la industria extractiva
1965	986,0	770,9	799,0	533,5	1.077,1	832,8	1.130,0	1.631,0
1966 *	1.178,8	900,4	991,7	662,4	1.247,8	1.130,2	1.343,1	1.969,3
D. 1965	1.074,5	807,4	890,8	619,3	1.185,8	889,0	1.234,7	1.792,7
E. 1966 *	1.089,5	871,9	888,9	627,9	1.178,3	901,3	1.233,9	1.823,6
F. * *	1.100,8	894,2	897,8	611,0	1.182,7	901,3	1.232,8	1.885,4
M. * *	1.098,9	894,9	896,6	611,0	1.184,6	931,9	1.227,2	1.885,4
A. * *	1.107,6	895,3	904,9	611,0	1.201,3	938,1	1.240,3	1.885,4
M. * *	1.110,4	892,4	911,9	611,0	1.205,6	950,3	1.239,4	1.910,1
J. * *	1.140,2	896,7	973,7	670,1	1.216,7	1.036,2	1.273,0	1.919,4
J. * *	1.164,8	892,3	939,9	670,1	1.239,9	1.312,1	1.317,9	1.928,7
A. * *	1.207,5	898,5	1.041,0	670,1	1.258,3	1.318,2	1.369,5	2.009,0
S. * *	1.222,1	893,9	1.070,4	699,7	1.266,4	1.305,9	1.397,4	2.009,0
O. * *	1.246,1	926,0	1.051,9	699,7	1.275,4	1.305,9	1.453,6	2.009,0
N. * *	1.312,4	903,9	1.161,8	733,7	1.352,5	1.330,5	1.542,8	2.182,1
D. * *	1.353,0	982,8	1.160,7	733,7	1.411,5	1.330,5	1.584,4	2.185,2

Estadística comercial

3. — QUEBRANTOS (1)

Período	Número			Monto del pasivo							
	Total	Capital Federal	Interior	Total general	Capital Federal	Interior					Otras provincias
						Total	Buenos Aires	Córdoba	Mendoza	Santa Fe	
Miles de m\$ñ											
1965	1.857	1.179	678	14.455,9	11.969,4	2.486,5	318,0	576,8	181,4	529,8	880,5
1966	1.416	907	509	13.551,4	11.215,4	2.336,0	676,3	778,1	32,6	712,1	136,9
3 pr. m. 1966	255	164	91	2.834,5	2.350,7	483,8	71,2	367,9	16,6	9,4	18,7
3 pr. m. 1967	260	150	110	13.009,0	11.890,2	1.118,8	392,3	600,0	6,5	92,0	28,0
M. 1966	142	95	47	2.046,7	1.635,2	411,5	61,5	323,1	12,0	4,4	10,5
A. "	136	91	45	2.881,4	2.614,0	267,4	168,7	42,7	2,6	48,2	5,2
M. "	105	63	42	820,4	674,7	145,7	65,9	68,5	0,1	4,2	7,0
J. "	129	79	50	437,9	377,7	60,2	32,7	12,8	—	14,6	0,1
J. "	147	96	51	494,8	238,1	256,7	41,4	51,4	2,7	158,6	2,6
A. "	135	83	52	503,7	312,3	191,4	37,6	51,9	1,2	28,3	72,4
S. "	115	71	44	2.326,2	2.056,6	269,6	89,7	64,2	9,4	89,4	16,9
O. "	121	84	37	549,4	434,8	114,6	14,7	17,9	—	82,0	—
N. "	145	87	58	2.012,9	1.659,4	353,5	47,2	89,7	—	216,6	—
D. "	128	89	39	690,2	497,1	193,1	107,2	11,1	—	60,8	14,0
E. 1967	4	4	—	28,2	28,2	—	—	—	—	—	—
F. "	124	79	45	1.845,1	1.137,1	708,0	378,8	244,4	—	84,8	—
M. "	132	67	65	11.135,7	10.724,9	410,8	13,5	355,6	6,5	7,2	28,0

4. — COTIZACION DE LOS PRODUCTOS AGROPECUARIOS PRINCIPALES EN M\$Ñ (2)

Período	Arroz				Avena		Cebada		
	Carolins		Glacé		a	b	Forrajera	Cerveceras	
	a	b	a	b				a	b
100 kilogramos									
1965	•	1.155,71	•	976,19	481,67	683,70	513,33	554,17	752,68
1966	•	1.372,79	•	1.344,56	508,33	887,02	559,17	610,00	1.026,34
2 pr. m. 1966	•	1.000,00	•	900,00	500,00	867,56	550,00	600,00	1.016,92
2 pr. m. 1967	•	•	•	•	600,00	969,42	660,00	720,00	1.214,89
F. 1966	•	•	•	•	500,00	908,61	550,00	600,00	1.051,94
M. "	•	•	•	•	500,00	869,35	550,00	600,00	1.037,83
A. "	•	•	•	•	500,00	776,84	550,00	600,00	912,37
M. "	•	•	•	•	500,00	815,24	550,00	600,00	930,24
J. "	•	1.300,00	•	1.250,00	500,00	810,75	550,00	600,00	1.001,00
J. "	•	1.309,52	•	1.261,90	500,00	886,95	550,00	600,00	1.037,90
A. "	•	1.500,00	•	1.500,00	500,00	972,00	550,00	600,00	1.036,00
S. "	•	1.500,00	•	1.500,00	500,00	940,55	550,00	600,00	1.036,00
O. "	•	1.500,00	•	1.500,00	500,00	935,50	550,00	600,00	1.027,50
N. "	•	1.500,00	•	1.500,00	500,00	950,44	550,00	600,00	1.062,11
D. "	•	•	•	•	600,00	951,53	660,00	720,00	1.201,24
E. 1967	•	•	•	•	600,00	975,05	660,00	720,00	1.227,67
F. "	•	•	•	•	600,00	963,78	660,00	720,00	1.202,11

(1) FUENTE: Diario "El Cronista Comercial". Incluye quiebras, convocatorias y concursos. Cifras sin ajustar por desistimiento u otras causas. (2) Las aclaraciones figuran en la pág. 148.

Estadística comercial

COTIZACION DE LOS PRODUCTOS AGROPECUARIOS PRINCIPALES EN M\$N

Periodo	Centeno		Girasol		Lino		Maíz		Mani	
	a	b	a	b	a	b	a	b	a	b
100 kilogramos										
1965	550,00	606,51	1.350,00	1.523,03	1.208,33	1.324,98	600,00	881,37	1.641,67	2.256,33
1966	559,17	790,35	1.400,00	1.839,66	1.329,17	1.762,16	725,00	953,35	1.849,12	2.586,22
2 pr. m. 1966	550,00	818,95	1.400,00	1.487,24	1.300,00	1.409,39	600,00	928,63	1.700,00	2.248,84
2 pr. m. 1967	660,00	1.129,62	1.400,00	2.106,75	1.650,00	2.076,51	750,00	1.156,54	1.900,00	2.797,91
F. 1966	550,00	893,89	1.400,00	1.500,72	1.300,00	1.413,78	600,00	937,50	1.700,00	2.212,67
M. *	550,00	864,35	1.400,00	1.423,09	1.300,00	1.430,13	750,00	840,87	1.700,00	1.195,13
A. *	550,00	766,84	1.400,00	1.427,26	1.300,00	1.521,26	750,00	867,63	1.889,47	2.272,58
M. *	550,00	804,28	1.400,00	1.463,00	1.300,00	1.567,67	750,00	882,14	1.900,00	2.377,90
J. *	550,00	797,50	1.400,00	1.628,50	1.300,00	1.664,25	750,00	888,00	1.900,00	2.403,50
J. *	550,00	702,19	1.400,00	1.872,67	1.300,00	1.839,57	750,00	944,33	1.900,00	2.596,71
A. *	550,00	706,00	1.400,00	2.099,00	1.300,00	1.898,00	750,00	984,00	1.900,00	2.758,00
S. *	550,00	695,54	1.400,00	2.295,77	1.300,00	2.085,32	750,00	989,98	1.900,00	2.998,95
O. *	550,00	701,00	1.400,00	2.286,50	1.300,00	2.048,00	750,00	943,25	1.900,00	2.917,00
N. *	550,00	861,55	1.400,00	2.361,28	1.300,00	2.124,89	750,00	1.086,55	1.900,00	3.051,00
D. *	660,00	947,05	1.400,00	2.244,33	1.650,00	2.148,10	750,00	1.156,24	1.900,00	2.966,24
E. 1967	660,00	1.092,67	1.400,00	2.161,95	1.650,00	2.190,52	750,00	1.184,57	1.900,00	2.858,14
F. *	660,00	1.166,56	1.400,00	2.051,55	1.650,00	1.962,50	750,00	1.128,50	1.900,00	2.737,67

Periodo	Mijo		Trigo		Algodón		Yerba mate (2)	Novillos en estancias, peso vivo (3)	Cueros vacunos salados (4)
	a	b	a	b	Semilla	Fibra (1)			
100 kilogramos									
1965	380,00	769,22	762,92	776,76	7.157,38	103.123,33	246,43	50,307	55,11
1966	450,00	824,53	809,58	1.061,47	6.617,25	103.445,00	...	52,034	82,41
2 pr. m. 1966	450,00	795,17	795,00	814,74	7.000,00	102.000,00	...	51,556	71,50
2 pr. m. 1967	600,00	1.041,19	970,00	1.318,60
F. 1966	450,00	788,33	795,00	830,22	7.000,00	102.000,00	...	51,301	73,50
M. *	450,00	621,94	795,00	827,91	...	102.000,00	...	52,345	92,75
A. *	450,00	722,50	795,00	907,42	7.000,00	103.890,00	...	51,034	94,00
M. *	450,00	681,66	795,00	1.057,14	6.455,00	105.000,00	...	52,139	94,00
J. *	450,00	752,34	795,00	1.028,55	6.330,00	105.000,00	...	54,562	92,25
J. *	450,00	829,87	795,00	1.109,00	6.490,47	105.000,00	...	54,093	98,00
A. *	450,00	958,00	795,00	1.157,00	6.514,28	105.000,00	...	53,034	83,00
S. *	450,00	961,36	795,00	1.242,73	6.500,00	105.000,00	...	50,961	70,32
O. *	450,00	910,00	795,00	1.249,45	6.500,00	102.450,00	...	50,288	64,07
N. *	450,00	956,56	795,00	1.283,33	6.500,00	102.000,00	...	51,310	77,74
D. *	450,00	909,85	970,00	1.245,63	6.500,00	102.000,00	...	53,965	80,74
E. 1967	521,43	993,38	970,00	1.328,14	6.500,00	102.000,00
F. *	600,00	1.080,28	970,00	1.309,06

NOTA: Las aclaraciones y llamadas figuran en la página siguiente.

Estadística comercial

COTIZACION DE LOS PRODUCTOS AGROPECUARIOS PRINCIPALES EN M\$N

Período	Manteca (5)	Queso (5)			Caseína (6)		Lana madre sucia (7)			
		Sbrinz	Pategrás	Cuarti-rola	Láctica	Al cuajo	Fina	Cruza fina	Cruza mediana	Cruza gruesa
		Kilogramo			Tonelada		10 kilogramos			
1965	191,88	170,17	134,79	110,90	115.517	125.000	1.752,69	1.620,18	1.680,55	1.626,92
1966	214,17	184,79	139,62	118,06	94.062	176.666	2.123,05	1.869,28	1.893,00	1.626,71
2 pr. m. 1966	208,75	178,50	132,50	98,75	83.250	•	2.024,62	1.727,68	1.860,50	1.674,50
2 pr. m. 1967	223,80	167,75	140,25	135,00	90.500	170.000	•••	•••	•••	•••
F. 1966	209,50	178,50	135,00	100,00	78.000	•	2.076,56	1.780,40	1.813,63	1.772,78
M. •	207,00	183,50	150,00	120,00	77.000	•	2.006,90	1.789,14	1.922,19	1.748,50
A. •	209,50	188,50	160,00	130,00	100.000	•	2.082,85	1.970,81	1.800,00	1.657,02
M. •	217,00	195,00	151,00	150,00	110.000	180.000	2.012,80	2.080,06	1.681,81	1.723,03
J. •	217,00	195,00	151,00	141,50	102.000	180.000	1.854,63	1.784,35	1.500,00	•
J. •	217,00	192,50	136,00	119,00	98.500	180.000	2.009,49	1.976,44	•	1.646,27
A. •	217,00	190,00	133,50	118,00	92.500	180.000	2.160,78	1.928,29	1.900,00	1.600,00
S. •	217,00	185,00	140,50	118,00	93.500	180.000	2.170,91	1.904,44	1.700,00	•
O. •	217,00	185,00	128,50	105,00	93.750	180.000	2.287,50	1.786,33	•	•
N. •	217,00	175,00	130,00	109,00	98.500	170.000	2.490,92	1.721,12	1.914,91	1.462,05
D. •	217,00	171,00	130,00	109,00	96.500	170.000	2.559,80	2.071,70	1.768,18	1.330,51
E. 1967	223,80	173,50	135,50	130,00	94.000	170.000	•••	•••	•••	•••
F. •	223,80	188,50	145,00	140,00	87.000	170.000	•••	•••	•••	•••

a) Precio mínimo oficial.

b) Promedio de cotizaciones registradas en la Cámara Gremial de Cereales de Buenos Aires, a partir de julio de 1966, Cámara Arbitral de Cereales de Buenos Aires excepto para arroz, que corresponde a la Cámara Arbitral de Cereales de Entre Ríos, yujo a la Cámara Arbitral de Cereales de Rosario.

TRIGO. — Semiduro, Grado N° 1: a) Cosecha 1964/65 m\$N 760,00 desde el 1/12/1964. A partir del 1/12/1965, cosecha 1965/66 m\$N 795,00. Desde el 1/12/1966, cosecha 1966/67 m\$N 970,00. b) Cosecha 1964/65 desde el 1/12/1964. Cosecha 1965/66 desde el 1/12/1965. Cosecha 1966/67 a partir del 1/12/1966. MAÍZ. — Tipo exportación, duro amarillo y/o colorado: desde el 2/4/1964, cosecha 1963/64, m\$N 600,00. A partir del 3/3/1965, cosecha 1964/65, m\$N 600,00. Desde el 1/3/1966, cosecha 1965/66 m\$N 750,00. b) Cosecha 1962/63 desde el 1/4/63. Cosecha 1963/64 a partir del 2/4/64. Cosecha 1964/65 desde el 3/3/65. Cosecha 1965/66 a partir del 1/3/66. LINO. — Grado N° 2: a) A partir del 1/12/64, cosecha 1964/65, m\$N 1.200,00. b) Cosecha 1964/65, a partir del 1/12/64. ARROZ TIPO CAROLINA. — Subtipo mediano: b) Cosecha 1963/64 a partir de mayo de 1964. ARROZ TIPO JAPONES. — b) A partir de mayo de 1962, cosecha 1961/62. Cosecha 1962/63 desde abril de 1963. Cosecha 1963/64 a partir de mayo de 1964. Cosecha 1964/65 a partir del 5/1/65. AVENA. — Amarilla, Grado N° 2: a) A partir del 1/12/64, cosecha 1964/65, m\$N 480,00. Desde el 1/12/65, cosecha 1965/66 m\$N 500,00. A partir del 1/12/1966 cosecha 1966/67, m\$N 600,00. b) Cosecha 1964/65 a partir del 1/12/64. Cosecha 1965/66 desde el 1/12/65. Cosecha 1966/67 a partir del 1/12/1966. CEBADA FORRAJERA. — Grado N° 2: a) A partir del 1/12/63, cosecha 1964/65, m\$N 510,00. Desde el 1/12/65 cosecha 1965/66 m\$N 550,00. A partir del 1/12/1966, cosecha 1966/67, m\$N 660,00. CEBADA CERVECERA. — Grado N° 2: a) A partir del 1/12/64, cosecha 1964/65, m\$N 550,00. Desde el 1/12/1965, cosecha 1965/66 m\$N 600,00. A partir del 1/12/1966, cosecha 1966/67, m\$N 720,00. b) Cosecha 1964/65 desde el 1/12/1964. Cosecha 1965/66, a partir del 1/12/1965. Cosecha 1966/67 desde el 1/12/1966. CENTENO. — Grado N° 2: a) A partir del 1/12/64, cosecha 1964/65, m\$N 550,00. Desde el 1/12/1965, cosecha 1965/66, m\$N 550,00. A partir del 1/12/1966, cosecha 1966/67, m\$N 660,00. b) Cosecha 1964/65 a partir del 1/12/64. Cosecha 1965/66 a partir del 1/12/65. Cosecha 1966/67 desde el 1/12/1966. GIRASOL. — Tipo oficial: a) A partir del 11/3/64, cosecha 1963/64, m\$N 1.100,00. Desde el 3/3/65, cosecha 1964/65, m\$N 1.400,00. A partir del 4/4/66, cosecha 1965/66 m\$N 1.400,00. b) Cosecha 1962/63 a partir del 1/4/63. Cosecha 1963/64 a partir del 11/3/64. Cosecha 1964/65 a partir del 3/3/65. Cosecha 1965/66 desde el 4/4/66. MANI. — Descascarado. Tipo oficial: a) Desde el 11/3/64, cosecha 1963/64, m\$N 1.350,00. Desde el 3/3/65, cosecha 1964/65, m\$N 1.700,00. A partir del 4/4/66, cosecha 1965/66 m\$N 1.900,00. b) Cosecha 1962/63 desde el 1/4/63. Cosecha 1963/64 a partir del 11/3/64. Cosecha 1964/65 desde el 3/3/65. Desde el 4/4/66, cosecha 1965/66, m\$N 450,00. Desde el 18/1/67, cosecha 1966/67 m\$N 600,00. b) Cosecha 1964/65 a partir del 3/3/65. Cosecha 1965/66 desde el 1/1/66. Cosecha 1966/67 desde el 18/1/1967.

(1) Tipo "C". Precio promedio. Cotizaciones de la Cámara Algodonera de Buenos Aires. (2) Precio medio. Nacional conchada en Buenos Aires o Rosario. Se refiere exclusivamente a operaciones realizadas en el Mercado Consignatario de Yerba Mate. (3) Precio de novillos adquiridos en estancias, por frigoríficos centrales. (4) Promedio de precios suministrados por frigoríficos "Standard" para los cueros salado de novillos buenos. (5) Precio promedio pagado por el distribuidor. (6) Precio promedio (producto calidad extra, en grano, sobre vajo) Buenos Aires. (7) Precio medio en el Mercado Central de Frutos de Avellaneda y en barracas de Buenos Aires y Avellaneda. FUENTE: Secretaría de Comercio, Secretaría de Agricultura y Ganadería y frigoríficos "Standard".

Estadística comercial

5. — VENTA DE GANADO EN MERCADOS (1)

Período	Bovinos					Ovinos	Porcinos
	Total	Mercado Nacional de Hacienda	Rosario	Córdoba	Tucumán	Avellaneda	Mercado Nacional de Hacienda
CANTIDAD							
Miles de cabezas							
1965	3.409,5	3.204,6	164,2	6,4	34,2	3.469,1	1.255,9
1966 *	...	4.146,9	4.281,3	1.558,8
D. 1965	311,0	290,3	17,5	0,6	2,6	501,8	116,1
E. 1966	342,0	319,7	19,0	0,7	2,7	351,4	110,9
F. *	309,8	293,2	13,0	0,9	2,8	337,0	135,6
M. *	366,3	342,2	19,8	0,8	3,4	386,7	125,1
A. *	349,6	327,5	18,6	0,8	2,8	373,4	120,1
M. *	376,6	351,9	20,2	0,9	3,7	321,8	126,1
J. *	358,1	337,2	17,0	0,9	3,1	288,7	130,1
J. *	373,7	353,2	15,9	1,1	3,5	247,0	122,5
A. *	406,4	380,5	20,3	1,1	4,5	327,8	153,3
S. *	393,7	371,5	17,3	0,9	4,0	348,4	133,9
O. *	375,8	354,3	17,0	0,9	3,6	346,2	133,2
N. *	...	364,8	449,9	135,8
D. *	...	350,9	503,0	132,3
VALOR							
Miles de m\$n							
1965	67.847.915,2	63.966.983,6	3.075.621,3	126.290,7	679.019,7	4.548.980,0	8.287.551,1
1966 *	...	77.495.063,4	5.301.252,1	9.286.502,4
D. 1965	6.030.442,5	5.649.653,4	310.656,3	11.806,4	58.326,3	567.052,8	768.540,5
E. 1966	6.682.514,1	6.291.930,2	321.977,9	13.166,5	55.439,5	398.481,8	669.437,1
F. *	6.019.644,0	5.719.885,4	230.766,8	13.526,2	55.465,6	379.658,5	819.283,3
M. *	6.452.229,7	6.039.537,8	332.904,1	14.117,2	65.670,6	459.672,5	781.339,0
A. *	5.936.306,3	5.563.701,7	308.270,5	12.347,4	51.986,7	492.132,6	738.257,5
M. *	6.626.803,5	6.226.252,2	320.231,1	14.348,5	65.971,7	465.299,1	760.185,6
J. *	6.843.372,6	6.481.403,6	291.059,0	14.236,8	56.673,1	449.168,3	777.208,7
J. *	6.902.234,7	6.551.500,1	269.289,6	18.124,7	63.320,3	374.759,9	685.332,3
A. *	7.435.444,9	6.983.079,8	349.379,6	18.746,1	84.239,4	470.690,6	778.990,8
S. *	7.079.775,5	6.688.232,2	291.969,6	15.842,6	83.731,1	431.461,3	709.611,6
O. *	7.051.955,3	6.666.916,7	288.941,5	16.145,0	79.952,2	374.018,5	810.290,4
N. *	...	7.042.157,9	467.293,3	892.612,6
D. *	...	7.240.465,8	538.615,8	863.953,5
PRECIO MEDIO (2)							
m\$n por cabeza							
1965	19.899,85	19.960,77	18.729,46	19.601,22	19.867,16	1.311,27	6.598,74
1966 *	...	18.687,50	1.238,22	5.957,43
D. 1965	19.391,74	19.461,03	17.735,57	20.285,97	22.642,21	1.130,11	6.621,18
E. 1966	19.538,14	19.683,38	16.970,32	17.840,77	20.873,30	1.133,92	6.035,64
F. *	19.430,37	19.511,21	17.780,02	15.820,10	19.717,59	1.126,66	6.044,10
M. *	17.612,92	17.647,55	16.781,98	16.706,73	19.190,70	1.188,76	6.247,61
A. *	16.978,39	16.986,85	16.576,36	16.375,79	18.849,41	1.317,97	6.149,43
M. *	17.596,30	17.694,70	15.892,36	16.158,23	17.863,98	1.445,89	6.028,82
J. *	19.108,25	19.222,56	17.140,28	15.627,69	18.472,34	1.555,64	5.971,73
J. *	18.470,53	18.550,45	16.969,54	16.082,26	17.983,61	1.516,97	5.594,03
A. *	18.296,78	18.351,08	17.226,09	17.422,03	18.740,69	1.435,98	5.082,41
S. *	17.984,04	18.004,43	16.854,45	17.238,95	21.192,38	1.238,54	5.299,64
O. *	18.763,93	18.815,03	17.013,57	18.181,26	22.122,90	1.080,42	6.081,21
N. *	...	19.301,73	1.038,65	6.575,17
D. *	...	20.633,69	1.070,73	6.529,72

(1) Cuadros elaborados sobre la base de las compilaciones que realiza la Junta Nacional de Carnes. Esta serie excluye la hacienda que muere en el mercado (animales "caldos"). (2) Valores resultantes de la división de los importes por las cabezas vendidas.

Estadística comercial

6.—VENTA DE LANA EN LA CAPITAL FEDERAL Y AVELLANEDA (1)

Periodo	Total general	Lana madre			
		Fina	Cruza		
			Fina	Mediana	Gruesa
CANTIDAD Toneladas					
1965	30.267,2	9.381,8	15.492,9	206,4	201,3
1966	24.446,0	7.356,4	12.760,3	108,6	116,7
D. 1965	2.916,2	665,7	1.686,7	7,7	34,0
E. 1966	2.944,9	698,9	1.735,5	14,4	19,2
F. *	3.645,4	1.208,5	1.873,9	2,8	8,5
M. *	3.273,1	1.127,7	1.577,5	38,3	21,8
A. *	2.899,0	996,2	1.470,0	3,0	12,1
M. *	2.157,5	920,9	872,3	1,1	9,9
J. *	904,7	270,7	356,5	1,5	—
J. *	921,0	285,8	455,2	—	15,0
A. *	652,8	218,3	334,9	3,7	2,7
S. *	296,0	131,4	113,7	0,2	—
O. *	718,9	210,0	391,3	—	—
N. *	3.528,2	671,9	2.202,4	40,9	20,0
D. *	2.504,8	616,2	1.377,3	2,8	7,5
VALOR Miles de m\$n					
1965	4.696.962,5	1.644.336,2	2.510.129,7	34.686,7	32.741,9
1966	4.444.220,7	1.561.789,9	2.385.249,6	20.558,0	18.980,4
D. 1965	476.368,6	140.311,4	274.337,3	1.209,0	6.110,7
E. 1966	482.783,3	135.217,5	289.995,0	2.692,0	3.132,0
F. *	641.942,3	250.949,3	333.586,9	498,8	1.498,0
M. *	570.125,2	226.311,8	282.080,0	7.362,0	3.811,8
A. *	547.534,0	207.493,8	289.709,6	540,0	2.005,0
M. *	410.543,0	185.359,5	181.443,8	185,0	1.705,8
J. *	147.361,1	50.205,0	63.612,2	225,0	—
J. *	170.868,0	57.431,5	89.957,9	—	2.474,4
A. *	123.375,1	47.170,0	64.578,7	703,0	432,0
S. *	55.863,2	28.525,8	21.653,5	34,0	—
O. *	129.042,0	48.037,5	69.890,6	—	—
N. *	659.073,1	167.365,0	413.405,2	7.832,0	2.924,0
D. *	505.710,6	157.723,3	285.336,4	486,3	997,5
PRECIO MEDIO (2) m\$n por 10 kg					
1965	1.551,83	1.752,69	1.620,18	1.680,55	1.626,92
1966	1.817,97	2.123,05	1.869,28	1.893,00	1.626,71
D. 1965	1.633,50	2.107,72	1.626,40	1.570,12	1.799,91
E. 1966	1.639,26	1.934,80	1.670,95	1.869,44	1.631,25
F. *	1.760,90	2.076,56	1.780,40	1.813,63	1.772,78
M. *	1.741,90	2.006,90	1.789,14	1.922,19	1.748,50
A. *	1.888,70	2.082,85	1.970,81	1.800,00	1.657,02
M. *	1.902,80	2.012,80	2.080,06	1.681,81	1.723,03
J. *	1.628,90	1.854,63	1.784,35	1.500,00	•
J. *	1.855,20	2.009,49	1.976,44	•	1.646,27
A. *	1.889,85	2.160,78	1.928,29	1.900,00	1.600,00
S. *	1.887,58	2.170,91	1.904,44	1.700,00	•
O. *	1.795,10	2.287,50	1.786,33	•	•
N. *	1.868,12	2.490,92	1.721,12	1.914,91	1.462,05
D. *	2.018,96	2.559,80	2.071,70	1.768,18	1.330,51

(1) Comprende el Mercado de Frutos de Avellaneda y barracas de Buenos Aires y Avellaneda. (2) Valores resultantes de la visión de los importes por los kilogramos vendidos. FUENTE: Secretaría de Estado de Agricultura y Ganadería.

VENTA DE LANA EN LA CAPITAL FEDERAL Y AVELLANEDA

Periodo	Segunda esquila			Borrega	Barriga	Otras clases	
	Fina	Cruza					
		Fina	Mediana				Gruesa
CANTIDAD							
Toneladas							
1965	42,9	1.225,9	66,6	331,7	817,0	2.398,1	102,7
1966	41,3	866,5	45,0	376,2	723,6	1.954,5	97,0
D. 1965	5,0	87,9	17,5	66,9	139,6	194,9	10,4
E. 1966	2,0	105,1	8,0	45,0	86,6	214,6	15,7
F. "	4,6	109,4	6,0	5,4	82,3	326,5	17,6
M. "	2,1	51,3	0,5	4,0	127,3	296,8	25,8
A. "	3,0	81,7	8,3	47,3	46,3	230,4	0,7
M. "	2,5	126,9	8,6	21,7	14,1	175,3	4,2
J. "	7,0	136,8	—	64,6	19,7	42,7	5,2
J. "	—	68,1	5,0	31,0	6,0	53,1	1,9
A. "	—	11,2	7,0	1,2	7,4	57,7	8,7
S. "	7,0	16,4	—	1,5	0,9	22,5	2,4
O. "	—	10,2	—	14,9	26,2	59,9	6,5
N. "	3,1	67,4	1,6	87,8	171,2	257,1	4,8
D. "	10,0	82,0	—	51,8	135,7	218,0	3,7
VALOR							
Miles de m\$							
1965	5.363,0	128.202,0	8.236,5	46.338,0	87.874,4	190.157,0	8.897,2
1966	5.699,0	101.874,8	6.134,8	55.320,4	96.987,7	181.026,1	10.600,1
D. 1965	575,0	8.818,0	1.785,0	9.602,0	16.451,6	15.977,5	1.191,2
E. 1966	310,0	11.583,0	1.012,5	6.851,0	11.823,5	18.243,0	1.923,8
F. "	656,0	10.857,5	870,0	689,0	9.931,3	30.572,6	1.833,0
M. "	262,5	5.639,0	67,5	620,0	15.351,5	25.616,3	3.003,0
A. "	369,0	9.339,0	1.191,0	7.759,0	6.101,9	22.983,8	42,0
M. "	300,0	16.153,0	1.093,0	3.213,5	1.747,0	18.976,9	365,5
J. "	770,0	16.079,5	—	9.885,5	2.265,8	3.804,6	513,5
J. "	—	8.732,0	800,0	5.111,0	843,3	5.324,5	193,5
A. "	—	1.432,5	880,0	186,0	953,5	6.044,6	994,8
S. "	890,0	1.983,0	—	225,0	121,5	2.140,9	289,5
O. "	—	1.199,0	—	1.876,0	3.074,9	4.403,5	560,5
N. "	511,5	8.279,8	220,8	11.972,9	25.108,5	20.906,9	546,5
D. "	1.630,0	10.597,5	—	6.931,5	19.665,2	22.008,5	334,5
PRECIO MEDIO (1)							
m\$ por 10 kg							
1965	1.250,12	1.045,78	1.236,71	1.396,98	1.075,53	792,94	866,16
1966	1.379,90	1.175,73	1.363,29	1.470,51	1.340,27	926,19	1.092,79
D. 1965	1.150,00	1.003,75	1.020,00	1.435,27	1.178,48	819,86	1.145,38
E. 1966	1.550,00	1.102,09	1.265,52	1.522,44	1.365,77	850,10	1.229,23
F. "	1.426,08	992,64	1.450,00	1.275,92	1.206,12	936,28	1.044,44
M. "	1.250,00	1.099,22	1.350,00	1.550,00	1.205,60	862,96	1.166,21
A. "	1.230,00	1.143,08	1.434,93	1.640,38	1.317,89	997,64	600,00
M. "	1.200,00	1.272,89	1.270,93	1.480,87	1.239,00	1.082,35	870,24
J. "	1.100,00	1.175,40	•	1.530,26	1.150,12	892,05	987,50
J. "	•	1.282,23	1.600,00	1.648,70	1.417,22	1.002,73	1.045,95
A. "	•	1.279,01	1.257,14	1.550,00	1.288,51	1.047,04	1.143,45
S. "	1.271,42	1.209,14	•	1.500,00	1.350,00	953,60	1.206,25
O. "	•	1.175,49	•	1.259,06	1.175,86	735,76	862,31
N. "	1.650,00	1.228,44	1.380,00	1.363,65	1.466,53	1.239,39	1.138,54
D. "	1.630,00	1.292,37	•	1.338,12	1.449,16	1.009,79	904,05

(1) Valores resultantes de la división de los importes por los kilogramos vendidos. FUENTE: Secretaría de Estado de Agricultura y Ganadería.

Estadística comercial

7.—VENTA DE HUEVOS EN LA CAPITAL FEDERAL (1)

Periodo	Total general	Consumo					Para uso industrial (2)
		Total	Frescos de campo	Criadero	Seleccionados	Refrigerados	
C A N T I D A D							
Miles de docenas							
1965	8.458,7	8.441,7	7.478,7	454,7	253,3	255,1	17,0
1966	13.801,1	13.779,7	10.553,0	1.269,4	170,1	1.787,2	21,4
2 pr. m. 1966	1.725,5	1.719,5	1.543,5	136,3	29,4	10,2	6,1
2 pr. m. 1967	1.547,6	1.545,0	1.418,5	88,3	38,3	—	2,6
F. 1966	820,3	817,7	732,0	62,1	13,4	10,2	2,6
M. *	1.192,9	1.191,0	867,4	107,1	23,0	193,5	1,9
A. *	963,3	961,4	429,3	64,2	9,3	458,6	1,9
M. *	1.014,6	1.012,2	(3) 433,9	140,0	12,3	426,0	2,3
J. *	1.056,3	1.054,0	519,3	133,1	10,3	391,2	2,3
J. *	1.241,0	1.239,8	919,9	153,8	12,3	153,9	1,1
A. *	1.383,4	1.383,1	1.117,5	138,9	17,1	109,6	0,3
S. *	1.337,6	1.337,2	1.147,7	131,1	14,3	44,2	0,4
O. *	1.370,3	1.369,7	1.188,4	172,2	9,1	—	0,6
N. *	1.374,7	1.372,7	1.303,2	55,2	14,4	—	2,6
D. *	1.141,6	1.139,1	1.083,0	37,5	18,7	—	2,5
E. 1967	891,1	889,7	821,0	49,4	19,2	—	1,5
F. *	656,5	655,4	597,5	38,9	19,1	—	1,1
V A L O R							
Miles de m\$							
1965	440.841,6	440.819,7	385.131,9	25.761,2	13.790,0	16.136,6	21,9
1966	831.971,6	831.928,9	615.569,2	79.632,9	10.327,3	126.399,5	42,8
2 pr. m. 1966	85.245,1	85.232,9	76.106,4	7.047,4	1.467,2	612,0	12,1
2 pr. m. 1967	129.096,8	129.091,6	118.376,6	7.397,9	3.317,1	—	5,2
F. 1966	48.024,7	48.019,4	42.789,2	3.824,2	794,1	612,0	5,3
M. *	75.871,5	75.867,7	54.882,5	6.982,6	1.466,0	12.536,7	3,8
A. *	65.481,1	65.477,4	29.197,6	4.474,6	639,9	31.165,4	3,7
M. *	77.014,2	77.009,5	(3) 32.830,1	10.938,3	940,8	32.300,3	4,6
J. *	84.602,4	84.597,8	41.546,4	10.917,5	837,9	31.296,0	4,4
J. *	82.044,3	82.042,0	60.496,8	10.165,9	803,4	10.575,9	2,3
A. *	71.041,3	71.040,8	57.090,0	7.334,4	884,1	5.732,3	0,6
S. *	65.685,3	65.684,6	56.111,0	6.687,2	705,5	2.181,0	0,7
O. *	72.441,5	72.440,3	62.631,0	9.332,6	476,7	—	1,2
N. *	76.047,1	76.043,0	72.132,8	3.100,4	809,9	—	4,0
D. *	76.497,8	76.492,8	72.544,6	2.652,2	1.296,0	—	5,0
E. 1967	66.070,9	66.068,0	60.983,6	3.609,8	1.474,5	—	3,0
F. *	63.025,9	63.023,6	57.393,0	3.788,1	1.842,6	—	2,3
P R E C I O M E D I O (4)							
m\$ por docena							
1965	52,12	52,22	51,50	56,66	54,44	63,27	1,29
1966	60,28	60,37	58,33	62,73	60,71	70,73	2,00
2 pr. m. 1966	49,40	49,57	49,31	51,70	49,90	60,00	2,00
2 pr. m. 1967	83,42	83,55	83,45	83,82	86,65	•	2,00
F. 1966	58,55	58,73	58,45	61,61	59,48	60,00	2,00
M. *	63,60	63,70	63,28	65,18	63,88	64,78	2,00
A. *	67,98	68,11	68,01	69,73	68,81	67,95	2,00
M. *	75,91	76,08	75,66	78,11	76,49	75,83	2,00
J. *	80,09	80,26	80,00	82,00	81,19	80,00	2,00
J. *	66,11	66,17	65,77	66,12	65,47	68,72	2,00
A. *	51,35	51,36	51,09	52,80	51,70	52,32	2,00
S. *	49,11	49,12	48,89	51,01	49,30	49,39	2,00
O. *	52,86	52,89	52,70	54,19	52,27	•	2,00
N. *	55,32	55,40	55,35	56,20	56,36	•	2,00
D. *	67,01	67,15	66,98	70,78	69,45	•	2,00
E. 1967	74,15	74,26	74,28	73,10	76,68	•	2,00
F. *	96,00	96,16	96,06	97,43	96,72	•	2,00

(1) En el Mercado Concentrador Municipal de Aves, Huevos y Añinos de la Capital Federal. (2) Huevos inaptes para la alimentación humana. (3) Incluye importado. (4) Valores resultantes de la división de los importes por las docenas vendidas. FUENTE: Mercado Concentrador Municipal de Aves, Huevos y Añinos de la Capital Federal.

8. — VENTA DE AVES Y AFINES EN LA CAPITAL FEDERAL (1)

Periodo	Gallinas		Pollos y gallos		Patos		Conejos		Pavos	Pavitas
	Miles de yuntas	Toneladas	Miles de yuntas	Toneladas	Miles de yuntas	Toneladas	Miles de yuntas	Toneladas	Toneladas	
1965	368,4	1.114,0	1.768,3	5.458,7	13,4	49,5	25,1	101,2	267,6	63,1
1966	338,7	1.325,1	1.488,8	4.954,4	13,6	57,2	23,0	109,7	267,9	54,6
2 pr. m. 1966	50,0	169,4	252,2	806,0	1,4	6,7	3,3	15,1	1,0	0,7
2 pr. m. 1967	44,0	157,0	151,5	472,6	3,1	12,0	4,5	19,1	1,9	0,6
F. 1966	16,8	59,0	131,8	425,3	0,6	3,2	0,9	5,0	0,4	0,5
M. "	23,9	87,8	131,0	413,4	0,7	4,4	1,9	10,6	0,8	0,3
A. "	22,7	89,4	118,2	374,5	0,8	5,4	1,5	8,7	3,0	0,4
M. "	29,6	103,3	121,7	408,2	1,1	5,5	2,0	10,5	8,5	1,9
J. "	25,6	102,6	117,5	405,3	1,9	8,4	1,6	7,2	30,6	7,2
J. "	25,8	105,8	108,1	380,3	0,9	3,9	1,6	7,8	61,0	13,5
A. "	37,0	149,3	136,2	476,2	1,2	5,1	2,4	11,1	73,8	14,6
S. "	32,9	131,0	148,8	512,1	1,1	4,4	2,5	11,6	46,2	10,0
O. "	22,2	111,9	124,7	429,2	0,8	3,1	1,8	8,1	19,6	2,7
N. "	28,8	109,6	109,8	359,1	1,1	4,7	2,1	9,5	6,8	0,7
D. "	40,4	165,1	120,5	390,1	2,8	5,5	2,3	9,7	16,5	2,7
E. 1967	27,7	101,8	75,7	232,9	1,7	6,5	2,2	9,4	1,3	0,3
F. "	16,3	55,2	75,9	239,8	1,4	5,6	2,2	9,7	0,6	0,3
Miles de m\$n										
1965	100.095,1	556.336,8	3.530,5	8.658,8	28.875,3	6.745,1				
1966	125.794,8	556.053,3	4.062,9	8.188,2	24.695,7	5.761,0				
2 pr. m. 1966	12.824,8	75.184,2	466,9	1.028,1	92,9	68,0				
2 pr. m. 1967	16.410,6	82.210,5	846,2	1.443,9	162,6	62,3				
F. 1966	4.379,4	38.011,9	223,2	372,2	39,6	41,8				
M. "	7.753,2	42.580,5	337,0	800,5	68,9	33,0				
A. "	8.299,4	40.935,5	388,5	660,0	273,1	36,1				
M. "	9.533,8	47.066,4	393,8	706,0	734,2	175,1				
J. "	10.775,3	51.254,1	595,6	568,0	3.278,4	782,5				
J. "	10.741,1	46.973,1	274,3	546,8	5.668,9	1.428,4				
A. "	15.309,0	56.528,7	354,0	809,5	6.486,2	1.503,8				
S. "	12.329,4	52.684,4	298,8	868,1	3.778,7	997,3				
O. "	10.634,7	45.664,4	217,3	648,2	1.701,1	277,3				
N. "	10.649,0	42.595,4	324,6	754,3	612,7	69,9				
D. "	16.945,1	54.586,5	412,1	798,8	2.000,5	389,6				
E. 1967	10.267,9	39.607,5	445,7	738,9	112,8	32,4				
F. "	6.142,7	42.603,0	400,5	705,1	49,8	29,9				

(1) En el Mercado Concentrador Municipal de Aves, Huevos y Afines de la Capital Federal. FUENTE: Mercado Concentrador Municipal de Aves, Huevos y Afines de la Capital Federal.

Estadística comercial

9.—VENTA DE PESCADO Y MARISCOS EN LA CAPITAL FEDERAL (1)

Por variedades

Pescado

Período	Total general	Pescado							
		Total	Anchoíta	Besugo	Caballa	Corvina	Dorado	Merluza	Filet de merluza
Toneladas									
1965	34.934	32.154	712	1.229	36	1.348	59	9.963	11.497
1966	33.548	27.800	553	1.092	200	881	190	5.662	11.448
2 pr. m. 1966	3.432	3.042	12	149	114	61	9	481	1.246
2 pr. m. 1967	4.091	2.979	15	83	42	60	45	350	1.508
F. 1966	1.830	1.655	6	69	44	13	5	275	767
M. *	3.057	2.752	10	165	9	58	3	610	1.108
A. *	3.333	3.007	15	122	—	96	3	767	1.181
M. *	2.586	2.312	12	94	—	102	11	567	870
J. *	2.483	2.240	18	101	—	97	21	496	872
J. *	2.421	2.153	5	70	—	63	20	484	906
A. *	3.115	2.767	19	158	—	105	23	554	1.183
S. *	3.080	2.560	159	94	—	135	21	397	1.026
O. *	3.054	2.382	119	57	—	58	17	576	948
N. *	3.484	2.643	156	34	38	58	33	440	1.204
D. *	3.502	1.942	27	49	39	48	28	291	906
E. 1967	2.045	1.322	—	40	20	35	13	124	697
F. *	2.045	1.651	15	43	22	25	32	226	810
Miles de m\$									
1965	1.428.737	1.114.167	27.271	43.346	2.143	44.433	5.091	148.903	497.155
1966	2.303.302	1.331.150	28.059	46.515	10.435	40.294	15.184	102.783	613.039
2 pr. m. 1966	193.985	140.635	678	5.989	5.338	3.001	796	8.482	63.518
2 pr. m. 1967	391.205	177.783	1.133	3.778	2.475	3.085	3.168	9.496	97.451
F. 1966	104.499	77.939	343	2.576	2.126	678	413	4.976	40.546
M. *	158.485	126.421	576	6.094	474	2.951	300	11.177	62.662
A. *	172.412	136.983	802	4.429	19	3.915	245	13.095	65.020
M. *	138.829	105.764	734	3.348	—	3.770	735	9.639	47.846
J. *	130.717	106.221	1.087	4.530	—	4.514	1.474	8.438	47.455
J. *	134.258	104.086	278	3.501	—	3.572	1.479	8.489	49.837
A. *	182.614	136.251	1.010	6.288	—	5.343	1.836	10.522	65.043
S. *	206.163	128.779	7.691	4.561	—	5.229	1.897	7.543	56.418
O. *	239.816	112.791	5.970	3.621	—	2.588	1.557	10.791	48.770
N. *	275.669	126.655	7.788	1.685	2.291	3.092	2.928	8.303	56.475
D. *	470.353	106.564	1.443	2.469	2.314	2.318	1.939	6.304	49.998
E. 1967	229.143	80.102	—	1.678	1.210	1.648	921	2.727	44.778
F. *	162.063	97.681	1.133	2.099	1.266	1.437	2.247	6.769	52.673

(1) En el Mercado Concentrador General de Pescado de la Capital Federal. FUENTE: Mercado Concentrador General de Pescado de la Capital Federal.

Estadística comercial

VENTA DE PESCADO Y MARISCOS EN LA CAPITAL FEDERAL (1)

Por variedades

Período	Pescado			Mariscos					
	Peje- rey	Pesca- dilla	Otras	Total	Cams- rones	Cara- coles	Langos- tinos	Meji- llones	Otras
Toneladas									
1965	1.035	758	5.516	2.780	195	149	197	1.221	1.019
1966	1.351	719	5.702	5.749	115	184	762	1.863	2.825
2 pr. m. 1966	145	98	728	390	6	22	35	174	154
2 pr. m. 1967	133	98	646	1.111	47	19	125	242	678
F. 1966	76	43	357	175	1	9	21	68	76
M. *	92	56	641	305	1	15	16	168	106
A. *	178	54	592	325	2	20	21	138	145
M. *	146	55	456	274	—	23	32	135	84
J. *	141	41	453	243	4	26	10	124	79
J. *	116	47	442	268	4	11	20	147	86
A. *	148	65	513	348	9	10	36	165	129
S. *	106	94	528	521	16	6	45	183	270
O. *	115	69	421	672	12	14	132	197	318
N. *	78	83	518	842	5	21	128	233	454
D. *	84	59	411	1.560	56	15	288	201	999
E. 1967	62	44	287	723	36	7	88	120	472
F. *	71	54	359	389	11	12	37	123	206
Miles de m\$n									
1965	107.051	15.934	222.838	314.571	33.036	3.957	76.229	28.416	172.932
1966	139.587	20.362	314.892	972.151	37.118	7.619	388.912	59.156	479.354
2 pr. m. 1966	14.497	2.722	35.615	53.350	1.694	647	17.139	4.758	29.113
2 pr. m. 1967	12.946	2.940	41.312	213.422	17.555	971	70.504	8.345	116.047
F. 1966	7.550	1.294	17.436	26.559	387	274	10.162	1.820	13.916
M. *	8.691	1.632	31.863	32.064	252	533	7.815	4.520	18.945
A. *	16.016	1.313	32.128	35.429	412	773	9.197	3.730	21.318
M. *	13.300	1.369	25.024	33.065	51	936	14.618	4.039	13.422
J. *	14.186	1.135	23.403	24.496	1.073	1.032	4.891	3.923	13.577
J. *	12.089	1.372	23.468	30.172	965	450	9.905	4.656	14.197
A. *	16.661	1.943	27.604	46.363	2.343	431	16.990	5.358	21.242
S. *	12.661	2.632	30.148	77.384	4.484	301	22.406	5.974	44.220
O. *	13.622	2.084	23.787	127.025	4.055	680	64.305	6.757	51.228
N. *	9.196	2.443	32.454	149.014	1.819	1.066	64.688	8.324	73.118
D. *	8.668	1.715	29.400	363.789	19.965	770	156.960	7.119	178.975
E. 1967	6.042	1.324	19.776	149.041	12.978	354	52.090	4.149	79.470
F. *	6.905	1.616	21.537	64.381	4.577	617	18.414	4.196	36.577

(1) En el Mercado Concentrador General de Pescado de la Capital Federal. FUENTE: Mercado Concentrador General de Pescado de la Capital Federal.

Estadística comercial

VENTA DE PESCADO Y MARISCOS EN LA CAPITAL FEDERAL (1)

Por procedencia

Periodo	Total general	Pescado							
		Total	Allura	Bahía Blanca	Legunas	Mar del Plata	Necochea	Ríos	Otras (2)
Toneladas									
1965	34.934	32.154	22.272	214	431	7.042	16	1.859	319
1966	33.548	27.800	17.835	39	574	6.927	3	2.171	250
2 pr. m. 1966	3.432	3.042	1.787	12	99	947	—	172	24
2 pr. m. 1967	4.091	2.979	1.953	—	92	748	3	145	38
F. 1966	1.830	1.655	1.065	12	50	432	—	83	12
M. "	3.057	2.752	1.784	8	67	750	—	164	14
A. "	3.333	3.007	1.996	—	59	799	—	130	22
M. "	2.586	2.312	1.489	—	66	603	—	134	19
J. "	2.483	2.240	1.424	—	69	467	—	263	17
J. "	2.421	2.153	1.444	—	65	381	—	247	17
A. "	3.115	2.767	1.817	5	69	550	2	304	20
S. "	3.080	2.560	1.541	8	8	738	—	243	21
O. "	3.054	2.382	1.600	5	10	580	—	169	17
N. "	3.484	2.643	1.724	1	9	647	—	224	36
D. "	3.502	1.942	1.265	—	52	465	—	120	41
E. 1967	2.045	1.322	874	—	44	334	—	53	18
F. "	2.045	1.657	1.079	—	48	414	3	92	20
Miles de m\$n.									
1965	1.428.737	1.114.167	672.609	14.022	32.612	259.791	673	95.583	38.875
1966	2.303.302	1.331.150	747.532	2.242	46.546	359.612	134	134.413	40.671
2 pr. m. 1966	193.985	140.635	74.397	496	7.985	45.805	13	8.916	3.023
2 pr. m. 1967	391.205	177.783	111.223	—	8.651	41.090	160	8.571	8.087
F. 1966	104.499	77.939	46.448	496	4.142	21.244	—	4.047	1.561
M. "	158.485	126.421	75.264	409	5.322	37.629	—	6.037	1.759
A. "	172.412	136.983	80.458	6	4.538	44.898	—	5.091	1.991
M. "	138.829	105.764	59.767	—	5.583	29.447	—	8.303	2.664
J. "	130.717	106.221	58.362	—	5.669	24.449	—	14.817	2.925
J. "	134.258	104.086	60.930	—	5.233	20.576	30	14.128	3.188
A. "	182.614	136.251	79.138	336	5.910	27.530	91	19.757	3.481
S. "	206.163	128.779	68.589	484	589	37.785	—	17.296	4.033
O. "	239.816	112.791	62.840	457	539	30.726	—	15.221	3.068
N. "	275.669	126.655	68.387	54	533	34.830	—	16.730	6.131
D. "	470.353	106.564	59.399	—	4.645	25.936	—	8.117	8.462
E. 1967	229.143	80.102	49.812	—	4.071	18.794	—	3.141	4.287
F. "	162.063	97.681	61.411	—	4.580	22.295	160	5.430	3.803

(1) En el Mercado Concentrador General de Pescado de la Capital Federal. (2) Incluye importado. FUENTE: Mercado Concentrador General de Pescado de la Capital Federal.

VENTA DE PESCADO Y MARISCOS EN LA CAPITAL FEDERAL (1)

Por procedencia

Periodo	Mariscos						Extranjero	Otras (2)
	Nacional							
	Total	Altura	Bahía Blanca	Mar del Plata	Miramar	Necochea		
Toneladas								
1965	2.780	104	186	521	13	1.215	643	99
1966	5.749	194	562	603	48	1.959	2.357	25
pr. m. 1966	390	23	24	71	3	189	78	3
pr. m. 1967	1.111	65	85	106	13	248	594	1
F. 1966	175	8	15	36	2	74	39	1
M. "	305	16	12	36	4	177	59	2
A. "	325	8	16	45	6	147	100	3
M. "	274	3	23	42	7	148	49	1
J. "	243	4	7	45	8	138	36	4
J. "	268	3	14	41	1	151	53	5
A. "	348	7	30	39	4	166	100	2
S. "	521	18	31	69	3	185	215	1
O. "	672	13	98	52	3	206	299	1
N. "	842	19	94	84	5	245	393	1
D. "	1.560	78	213	79	5	208	975	2
E. 1967	723	32	64	56	5	121	444	1
F. "	389	33	21	50	8	127	150	—
Miles de m\$n.								
1965	314.571	21.426	42.547	98.602	320	27.971	121.038	2.666
1966	972.151	54.059	256.312	119.028	2.051	62.642	477.040	1.020
pr. m. 1966	53.350	5.095	10.681	15.042	88	5.214	17.128	103
pr. m. 1967	213.422	22.301	33.842	19.966	654	8.608	127.998	54
F. 1966	26.559	1.949	6.784	7.058	46	2.012	8.675	36
M. "	32.064	3.629	5.161	6.912	151	4.844	11.310	58
A. "	35.429	1.541	6.156	8.313	239	4.086	14.982	112
M. "	33.065	388	9.854	7.941	290	4.474	10.062	58
J. "	24.496	1.208	3.235	9.061	315	4.462	6.066	149
J. "	30.172	736	6.125	8.141	35	4.783	10.147	206
A. "	46.363	1.528	11.680	7.590	166	5.310	20.003	88
S. "	77.384	4.729	13.961	13.702	142	5.996	38.828	26
O. "	127.025	4.374	44.190	11.002	158	7.195	60.056	50
N. "	149.014	5.057	43.653	15.159	234	8.867	75.979	66
D. "	363.789	25.775	101.618	16.166	234	7.412	212.481	104
E. 1967	149.041	11.438	25.608	10.362	248	4.201	97.130	54
F. "	64.381	10.863	8.234	9.604	406	4.407	30.868	—

(1) Mercado Concentrador General de Pescado en la Capital Federal. (2) Incluye lagunas, ríos y varias costas. FUENTE: Mercado Concentrador General de Pescado de la Capital Federal.

Estadística comercial

10. — VENTA DE PAPA EN LA CAPITAL FEDERAL (1)

Por variedades

Período	Total general	Para semilla	Para consumo					
			Total	Kennebec	White Rose	Huinkul	Up-to Date	Otras
Toneladas								
1965	187.158,8	217,2	185.941,6	29.090,9	33.656,6	107.391,4	5.721,5	10.081,1
1966	190.319,8	71,4	190.248,4	36.366,9	35.175,7	105.578,4	5.041,8	8.085,6
E. 1966	14.056,2	—	14.056,2	1.323,0	2.061,3	8.275,4	—	2.396,4
F. "	12.519,7	—	12.519,7	3.663,9	1.270,3	6.702,3	—	883,3
M. "	17.386,1	—	17.386,1	7.264,1	911,0	8.661,6	11,0	536,4
A. "	15.389,6	—	15.389,6	5.220,5	208,1	9.518,3	—	442,8
M. "	15.373,3	—	15.373,3	4.643,2	1.168,6	8.990,5	188,8	382,2
J. "	16.318,9	18,6	16.300,3	4.194,6	1.571,1	9.371,1	454,8	708,7
J. "	15.610,7	—	15.610,7	3.120,8	2.749,2	8.475,3	692,5	572,9
A. "	18.031,1	22,6	18.008,5	2.894,2	3.014,5	9.942,3	1.349,4	808,1
S. "	16.466,0	30,2	16.437,9	1.880,1	2.173,0	10.209,5	1.383,4	791,8
O. "	16.054,7	—	16.054,7	1.273,6	3.765,3	9.845,1	785,7	385,1
N. "	15.319,7	—	15.319,7	528,7	8.661,3	5.876,1	149,6	104,0
D. "	17.791,5	—	17.791,5	360,2	7.622,2	9.710,9	26,4	71,9
E. 1967	14.189,3	—	14.189,3	1.294,6	3.858,0	8.711,4	—	325,4
Miles de m\$n								
1965	755.751,3	4.129,0	751.622,3	100.935,0	196.346,8	370.708,9	41.990,0	41.641,6
1966	3.172.473,3	1.312,6	3.171.160,7	525.113,7	806.947,3	1.602.373,3	128.602,8	108.123,6
E. 1966	114.854,8	—	114.854,8	10.631,5	22.397,3	62.566,0	—	19.260,1
F. "	124.985,3	—	124.985,3	39.226,6	13.524,6	64.125,8	—	8.108,3
M. "	184.060,3	—	184.060,3	80.682,4	14.354,9	83.533,9	198,0	5.291,2
A. "	196.443,6	—	196.443,6	70.879,3	3.977,3	116.055,7	—	5.531,2
M. "	206.796,9	—	206.796,9	68.525,2	18.989,4	110.850,8	3.330,9	5.100,7
J. "	225.132,8	288,0	224.844,8	64.201,3	25.526,8	115.143,9	9.078,5	10.894,4
J. "	224.402,4	—	224.402,4	48.202,5	44.924,0	108.058,5	13.812,8	9.404,7
A. "	291.613,7	393,4	291.220,3	49.414,1	51.140,9	144.166,2	32.275,5	14.223,8
S. "	351.540,1	631,3	350.908,9	41.518,1	48.046,1	203.576,8	40.207,9	17.559,9
O. "	389.338,4	—	389.338,4	31.811,0	104.604,9	219.412,4	25.007,8	8.502,4
N. "	453.807,2	—	453.807,2	12.202,2	258.365,2	175.653,4	4.404,6	3.181,2
D. "	409.497,7	—	409.497,7	7.819,6	201.096,1	199.229,9	287,0	1.065,2
E. 1967	222.876,1	—	222.876,1	19.568,1	79.760,5	118.873,1	—	4.674,4

(1) En el Mercado Nacional de Papas. FUENTE: Mercado Nacional de Papas.

Estadística comercial

VENTA DE PAPA EN LA CAPITAL FEDERAL

Por procedencia

Período	Total general	Para consumo				
		Nacional				
		Buenos Aires				Córdoba
		Total	Norte	Oeste	Sudeste	
Toneladas						
1965	185.941,6	185.941,6	4.592,5	2.072,4	118.899,3	21.148,0
1966	190.248,4	189.135,1	6.021,0	6.052,9	129.260,4	14.047,3
E. 1966	14.056,2	14.056,2	1.741,6	2.656,4	848,7	2.298,2
F. "	12.519,7	12.519,7	365,7	2.571,6	7.376,4	940,3
M. "	17.386,1	17.341,5	—	687,6	15.905,5	135,4
A. "	15.389,6	15.389,6	—	111,1	15.079,7	27,3
M. "	15.373,3	15.208,4	—	26,2	14.450,8	51,8
J. "	16.300,3	16.233,6	—	—	15.081,5	159,8
J. "	15.610,7	15.610,7	—	—	13.636,7	575,4
A. "	18.008,5	18.008,5	—	—	15.953,6	458,8
S. "	16.437,9	16.437,9	—	—	14.676,4	55,2
O. "	16.054,7	16.054,7	—	—	12.540,5	10,5
N. "	15.319,7	14.761,4	386,9	—	3.610,4	667,0
D. "	17.791,5	17.512,9	3.526,9	—	100,4	8.667,6
E. 1967	14.189,3	14.189,3	2.250,8	2.176,8	2.801,0	3.494,6
Miles de mñ						
1965	751.622,3	751.622,3	39.669,5	9.715,9	336.014,0	131.055,5
1966	3.171.160,7	3.150.419,1	103.759,8	53.523,7	1.958.307,8	287.096,9
E. 1966	114.854,8	114.854,8	13.795,1	20.266,2	4.946,5	24.226,7
F. "	124.985,3	124.985,3	3.090,8	25.017,5	74.975,9	8.592,8
M. "	184.060,3	183.612,3	—	6.827,3	163.619,2	1.915,6
A. "	196.443,6	196.443,6	—	1.148,4	191.508,5	371,0
M. "	206.796,9	204.392,6	—	264,4	190.860,4	751,2
J. "	224.844,8	223.840,9	—	—	201.294,1	2.889,9
J. "	224.402,4	224.402,4	—	—	186.218,3	12.050,7
A. "	291.220,3	291.220,3	—	—	242.421,0	10.974,1
S. "	350.908,9	350.908,9	—	—	300.760,7	1.712,5
O. "	389.338,4	389.338,4	—	—	282.795,1	230,1
N. "	453.807,2	440.945,0	11.976,2	—	116.391,5	20.540,6
D. "	409.497,7	405.474,6	74.897,7	—	2.516,8	202.841,9
E. 1967	222.876,1	222.876,1	33.925,0	28.834,7	37.010,4	72.101,1

FUENTE: Mercado Nacional de Papas.

Estadística comercial

VENTA DE PAPA EN LA CAPITAL FEDERAL

Por procedencia

Para consumo

Periodo	Nacional					Importada
	Mendoza	Río Negro	Rosario	Tucumán	Otras	
Toneladas						
1965	14.784,5	108,3	18.314,8	4.721,8	1.299,9	—
1966	7.977,7	—	12.079,1	10.431,3	3.265,2	1.113,3
E. 1966	—	—	6.511,3	—	—	—
F. x	258,0	—	1.007,8	—	—	—
M. x	612,5	—	0,5	—	—	44,7
A. x	171,6	—	—	—	—	—
M. x	666,9	—	7,5	—	5,2	165,0
J. x	953,4	—	—	—	38,9	66,8
J. x	1.271,5	—	—	—	127,0	—
A. x	1.596,1	—	—	—	—	—
S. x	1.566,1	—	57,1	20,3	62,7	—
O. x	861,8	—	142,4	2.320,4	179,1	—
N. x	19,7	—	832,9	7.035,8	2.208,8	558,3
D. x	—	—	3.519,6	1.054,8	643,6	278,7
E. 1967	126,4	34,2	3.305,6	—	—	—
Miles de m\$						
1965	92.395,8	516,3	97.371,5	36.306,8	8.577,2	—
1966	185.576,7	—	168.237,1	314.242,2	79.674,8	20.741,6
E. 1966	—	—	51.620,3	—	—	—
F. x	3.989,2	—	9.319,2	—	—	—
M. x	11.245,2	—	5,0	—	—	448,0
A. x	3.415,7	—	—	—	—	—
M. x	12.346,9	—	79,8	—	90,0	2.404,3
J. x	19.156,7	—	—	—	500,3	1.004,0
J. x	24.272,1	—	—	—	1.861,4	—
A. x	37.825,2	—	—	—	—	—
S. x	45.306,8	—	1.196,2	637,8	1.294,9	—
O. x	27.306,9	—	3.423,2	70.383,2	5.200,0	—
N. x	712,0	—	24.571,8	212.683,4	54.069,6	12.862,2
D. x	—	—	78.021,8	30.537,8	16.658,7	4.023,1
E. 1967	2.723,8	502,4	47.778,7	—	—	—

Estadística comercial

11. — ABASTECIMIENTO A LA CAPITAL FEDERAL

Carne vacuna, ovina y porcina

Toneladas

Período	Total				Frigorífico C. A. P. Lisandro de la Torre (1)	
	General	Vacuna	Ovina	Porcina	Total	Vacuna
1965	316.488,2	231.705,3	6.678,2	78.104,6	56.501,0	54.270,3
1966	389.679,3	298.533,8	5.732,5	85.413,0	87.459,4	84.745,9
1 ^{er} m. 1966	51.220,9	38.971,7	1.017,6	11.211,6	11.882,0	11.531,4
2 ^o m. 1967 *	61.287,8	49.159,4	644,5	11.479,9	13.344,5	13.253,9
F. 1966	25.272,1	19.195,9	461,9	5.414,4	5.991,9	5.802,4
M. "	33.306,2	25.559,0	566,5	7.180,7	8.060,2	7.755,3
A. "	28.501,9	21.610,2	567,4	6.324,4	6.307,2	6.211,8
M. "	33.645,2	25.858,2	558,6	7.228,5	7.325,1	7.460,8
J. "	33.031,8	24.813,6	516,0	7.702,2	7.347,5	7.258,9
J. "	30.548,0	22.986,5	439,8	7.121,7	6.696,7	6.591,0
A. "	36.691,9	28.111,5	458,7	8.121,7	7.776,2	7.686,5
S. "	16.584,3	28.073,3	370,7	8.140,4	7.335,9	7.261,3
O. "	35.246,9	27.396,0	343,4	7.507,5	7.381,9	7.318,4
N. "	36.560,3	27.952,1	376,6	8.231,5	9.468,5	8.047,6
D. "	34.341,9	27.201,9	497,3	6.642,8	7.677,0	7.622,9
E. 1967	32.809,9	26.402,1	300,9	6.106,9	7.345,1	7.301,6
F. "	28.473,9	22.757,4	343,6	5.372,9	5.999,3	5.952,3

Período	Frigorífico C. A. P. Lisandro de la Torre	Otros frigoríficos (2)			
	Porcina	Total	Vacuna	Ovina	Porcina
1965	2.230,7	259.987,2	177.435,1	6.678,2	75.873,9
1966	2.713,5	302.219,9	213.787,9	5.732,5	82.699,5
1 ^{er} m. 1966	350,7	39.338,8	27.440,3	1.037,6	10.860,9
2 ^o m. 1967 *	90,6	47.939,3	35.905,6	644,5	11.389,3
F. 1966	189,5	19.280,2	13.593,5	461,9	5.224,8
M. "	304,9	25.246,0	17.803,7	566,5	6.875,8
A. "	95,4	22.194,7	15.398,4	567,4	6.229,0
M. "	65,3	26.119,1	18.397,3	558,6	7.163,2
J. "	88,6	25.684,3	17.554,7	516,0	7.613,6
J. "	105,7	23.851,2	16.395,4	439,8	7.016,0
A. "	89,8	28.915,7	20.425,1	458,7	8.032,0
S. "	74,6	29.248,4	20.812,0	370,7	8.065,8
O. "	63,6	27.864,9	20.077,6	343,4	7.444,0
N. "	1.420,9	27.091,8	19.904,5	376,6	6.810,6
D. "	54,1	26.664,9	19.579,0	497,3	6.588,7
E. 1967	43,6	25.464,7	19.100,5	300,9	6.063,4
F. "	47,0	22.474,6	16.805,0	343,6	5.325,9

(1) FUENTE: Frigorífico C. A. P. Lisandro de la Torre. (2) FUENTE: Dirección Municipal de Bromatología.

Estadística comercial

ABASTECIMIENTO A LA CAPITAL FEDERAL

Leche

Miles de litros

Periodo	Total	Enero	Febrero	Marzo	Abril	Mayo	
TOTAL GENERAL							
1963	313.850,1	24.459,7	21.581,0	25.977,3	24.564,6	26.066,8	
1964	327.687,0	29.538,5	24.227,5	28.013,3	26.873,9	25.900,5	
1965	322.299,4	23.336,3	24.870,9	26.757,8	24.653,8	24.418,5	
1966	339.076,5	25.761,7	26.101,0	28.389,9	25.520,7	26.645,9	
1967		29.227,1	24.340,0				
ENTRADA POR FERROCARRIL							
1963	106.498,1	7.857,9	7.611,9	8.417,4	8.402,6	8.903,4	
1964	99.428,4	9.596,5	8.077,8	8.236,1	7.727,5	7.197,6	
1965	109.727,2	6.514,1	8.236,8	7.958,8	8.029,3	8.330,1	
1966	111.400,1	9.681,2	9.975,4	9.325,0	8.152,3	8.730,3	
1967		9.238,3	7.423,9				
ENTRADA POR CAMION							
1963	207.352,0	16.601,8	13.969,1	17.560,0	16.162,0	17.163,4	
1964	228.258,6	19.942,1	16.149,7	19.776,5	19.146,4	18.702,9	
1965	212.572,1	16.822,2	16.634,8	18.799,0	16.624,5	16.088,4	
1966	227.676,5	16.080,5	16.125,6	19.064,9	17.368,4	17.915,7	
1967		19.988,8	16.916,1				
Periodo	Junio	Julio	Agosto	Septiembre	Octubre	Noviembre	Diciembre
TOTAL GENERAL							
1962	25.012,3	25.563,9	23.637,4	25.667,5	26.527,5	25.588,0	26.500,9
1963	25.496,1	26.692,5	26.282,7	26.327,5	30.053,5	27.834,2	28.514,4
1964	27.542,8	27.103,3	26.347,8	28.531,5	28.876,1	29.254,4	25.477,3
1965	26.931,5	28.395,4	27.021,1	28.604,1	28.936,6	28.731,1	29.642,5
1966	28.361,6	30.308,1	30.117,0	29.063,9	30.342,3	29.147,2	29.317,1
ENTRADA POR FERROCARRIL							
1962	9.465,7	9.587,4	8.155,6	9.140,3	9.419,6	9.534,0	9.457,0
1963	9.152,3	8.991,1	9.648,3	8.355,7	11.044,1	8.745,6	9.367,7
1964	6.946,8	8.043,3	7.442,3	9.770,7	9.606,3	9.823,6	6.959,2
1965	7.072,7	9.942,7	10.276,4	10.452,0	11.153,7	10.651,4	11.110,0
1966	8.955,6	9.980,8	10.004,0	10.392,6	10.371,5	8.615,6	7.215,8
ENTRADA POR CAMION							
1962	15.546,7	15.976,5	15.481,8	16.527,2	17.107,9	16.053,9	17.043,9
1963	16.343,8	17.701,3	16.634,3	17.971,8	19.009,4	19.088,6	19.146,6
1964	20.596,0	19.059,9	18.905,5	18.760,8	19.269,8	19.430,8	18.518,1
1965	19.858,8	18.452,6	16.744,7	18.152,1	17.782,9	18.079,7	18.532,5
1966	19.406,0	20.327,3	20.113,0	18.671,3	19.970,8	20.531,6	22.101,3

FUENTE: Dirección Municipal de Bromatología.

EXISTENCIA

1. — GRANOS (1)

Toneladas

Principio de	Cereales					
	Alpiste	Arroz	Avena	Cebada	Centeno	Maíz
1966 *	22.264	68.048	88.084	76.366	36.893	292.753
1967 *	10.454	29.625	67.013	50.310	9.048	346.169
E. 1966 *	22.264	68.048	88.084	76.366	36.893	292.753
F. * *	22.282	55.964	123.297	133.998	29.811	154.131
M. * *	21.637	42.714	106.526	138.377	24.825	98.942
A. * *	20.541	41.263	87.933	112.034	14.768	321.012
M. * *	19.743	57.856	82.573	93.226	12.310	425.845
J. * *	17.907	84.606	65.139	75.936	11.697	919.856
J. * *	17.763	93.765	52.041	46.918	9.688	1.098.287
A. * *	17.086	93.516	45.543	33.303	8.591	1.103.086
S. * *	16.579	80.214	34.218	16.891	9.260	975.583
O. * *	13.146	67.648	24.713	9.012	7.728	778.989
N. * *	11.972	55.134	16.435	6.202	8.476	584.542
D. * *	11.084	43.524	11.342	4.450	7.895	455.299
E. 1967 *	10.454	29.625	67.013	50.310	9.048	346.169

Principio de	Cereales		Óleaginosos				
	Trigo	Mijo	Girasol	Lino	Maní		Nabo
					Con cáscara	Sin cáscara	
1966 *	3.973.192	2.323	125.374	72.343	1.357	36.286	715
1967 *	1.333.380	15.499	20.669	86.186	563	12.254	398
E. 1966 *	3.973.192	2.323	125.374	72.343	1.357	36.286	715
F. * *	5.285.286	23.744	86.617	165.809	1.063	26.741	1.096
M. * *	5.036.837	55.695	59.107	179.506	765	14.572	515
A. * *	4.141.895	71.073	96.579	143.179	358	10.123	452
M. * *	3.382.755	54.766	219.288	114.329	246	9.419	553
J. * *	2.698.825	56.797	345.593	94.458	474	71.976	262
J. * *	2.108.826	54.208	318.177	71.602	429	95.187	322
A. * *	1.509.339	52.093	240.837	50.728	1.150	88.491	417
S. * *	1.034.024	46.981	174.092	40.730	1.614	77.184	318
O. * *	674.418	33.433	106.354	25.849	2.698	55.305	399
N. * *	403.332	21.882	69.009	15.744	1.196	40.596	166
D. * *	419.943	16.481	39.437	29.073	731	21.879	227
E. 1967 *	1.333.380	15.499	20.669	86.186	563	12.254	398

(1) En poder de la Junta Nacional de Granos, acopiadores, cooperativas, molineros, exportadores, industriales y otros gremios.
FUENTE: Junta Nacional de Granos.

Estadística comercial

EXISTENCIA

2. — AZUCAR (1)

3. — YERBA MATE (2)

Principio de	Total general	En ingenios y depósitos					En tránsito	Total general	Molinos				En mercado canchada (3)
		Total	Pilé	Granulada	Crudo	Bajo producto			Total	Canchada	Molida	Palo	
1966	712,2	698,0	106,8	532,9	54,2	4,1	14,2	222,7	28,4	17,3	10,1	1,0	194,2
1967	844,4	833,4	145,1	671,1	12,3	4,9	11,0	165,7	27,0	19,8	6,3	0,9	138,7
F. 1966	635,3	610,4	94,0	460,4	52,0	3,9	24,9	220,2	27,0	16,0	9,8	1,2	193,2
M. "	584,1	564,4	84,5	427,5	48,5	3,9	19,7	217,1	28,4	17,5	9,7	1,2	188,7
A. "	532,2	512,3	74,3	403,5	30,7	3,8	19,9	209,9	26,5	16,3	9,2	1,0	183,4
M. "	476,9	456,7	69,0	356,4	27,7	3,6	20,2	207,6	28,6	18,6	8,7	1,3	179,0
J. "	411,8	392,2	59,6	303,1	26,2	3,2	19,6	203,2	29,0	19,4	8,3	1,3	174,2
J. "	405,6	375,8	61,2	281,4	30,4	2,8	29,9	197,6	28,1	18,9	8,1	1,1	169,5
A. "	483,2	438,6	76,3	322,5	38,0	1,8	44,6	193,9	28,3	18,4	8,7	1,2	165,6
S. "	676,4	636,6	102,9	468,0	63,7	1,9	39,9	184,6	26,5	17,1	7,9	1,5	158,2
O. "	838,3	796,9	123,4	602,5	68,5	2,5	41,3	176,3	27,6	18,6	7,7	1,3	148,7
N. "	916,4	881,1	142,6	687,0	48,6	2,9	35,4	169,1	24,8	16,6	6,4	1,8	144,4
D. "	895,4	868,5	147,2	704,4	12,9	4,0	26,9	168,9	28,8	20,9	6,8	1,1	140,0
E. 1967	844,4	833,4	145,1	671,1	12,3	4,9	11,0	165,7	27,0	19,8	6,3	0,9	138,7
F. "	770,2	755,0	133,0	605,5	11,7	4,8	15,3	153,1	27,6	19,1	7,5	0,9	125,5

4. — PRODUCTOS LACTEOS (4)

Principio de	Manteca	Queso				Funcido	Caseína			Leche	
		Pasta					Total	Láctica	Al cuajo	Condensada	En polvo
		Total	Dura	Semidura	Blanda						
1965	3.374	15.626	11.479	2.277	1.870	112	3.774	3.760	14	467	2.099
1966	3.185	16.578	12.000	2.702	1.876	170	5.438	5.432	6	437	1.600
D. 1965	1.648	15.016	10.352	2.802	1.862	163	4.744	4.738	6	407	1.255
E. 1966	3.185	16.578	12.000	2.702	1.876	170	5.438	5.432	6	437	1.600
F. "	4.762	19.846	15.198	2.724	1.924	153	6.214	6.212	2	862	1.901
M. "	6.581	21.217	16.466	2.803	1.948	149	7.711	7.708	3	1.212	2.278
A. "	7.465	21.324	16.573	2.810	1.941	159	8.190	8.187	3	1.447	2.257
M. "	7.468	20.573	16.090	2.687	1.796	158	6.870	6.864	6	1.594	2.019
J. "	7.452	20.141	15.340	2.807	1.994	117	7.166	7.156	10	1.685	1.995
J. "	7.149	20.040	14.739	3.139	2.162	131	7.208	7.202	6	1.756	1.805
A. "	6.072	20.450	14.628	3.762	2.060	145	7.087	7.073	14	1.003	1.462
S. "	4.560	18.239	12.904	3.528	1.807	122	6.428	6.420	8	934	1.155
O. "	3.447	17.426	12.092	3.479	1.855	162	6.768	6.760	8	1.049	1.550
N. "	3.248	18.259	12.420	3.730	2.109	160	7.557	7.519	38	1.311	2.210
D. "	3.654	19.194	13.573	3.743	1.878	143	8.605	8.520	85	974	2.995

(1) De ingenios en ingenios, depósitos y en tránsito. NOTA: cantidad de toneladas calculadas en base al peso bruto de 70 kilogramos por bolsa. FUENTE: Centro Azucarero Argentino. (2) FUENTE: Secretaría de Estado de Comercio. (3) Total de lo disponible para la venta en el Mercado Consignatario de Yerba Mate Nacional Canchada, incluyendo lo afectado a cumplimiento de contratos de compra-venta suscritos y la zafra sin comercializar. (4) En poder de exportadores, mayoristas, industriales y depositarios. FUENTE: Secretaría de Estado de Agricultura y Ganadería.

EXISTENCIA

Toneladas

5. — ARROZ (1)

Principio de	Entero			Quebrado			Afrecho, afrechillo y otros	
	Total	Carolina	Giacé	Total	1/2 Grana	1/4 Grana		Arrocín
1965	6.090	4.292	1.798	3.216	1.929	813	474	680
1966	6.329	5.346	983	5.440	3.671	918	851	1.485
D. 1965	9.235	8.125	1.110	5.251	3.666	709	876	938
E. 1966	6.329	5.346	983	5.440	3.671	918	851	1.485
F. "	7.172	5.865	1.307	6.323	4.071	1.231	1.021	582
M. "	5.770	5.058	712	6.270	4.114	1.292	864	862
A. "	4.165	3.919	246	4.701	3.095	1.114	492	993
M. "	4.342	3.585	757	4.929	2.982	1.316	631	1.131
J. "	4.026	3.331	695	4.603	2.838	1.133	632	1.187
J. "	4.311	3.804	507	4.283	2.889	823	571	965
A. "	4.048	3.775	273	3.876	2.543	931	402	1.062
S. "	4.983	4.643	340	3.104	2.384	354	366	1.023
O. "	6.188	5.989	199	2.538	1.917	357	264	911
N. "	3.883	3.534	349	1.962	1.497	299	166	624
D. "	4.234	4.066	168	1.992	1.461	287	244	706

6. — FRUTA FRESCA EN FRIGORIFICO (2)

Principio de	Nacional								
	Total general	Manzana			Pera			Ananás (4)	Castaña
		Total (3)	Para consumo	Para exportación	Total (3)	Para consumo	Para exportación		
1966	25.863,4	5.769,9	2.720,8	2.834,9	52,8	45,7	7,1	8,7	—
1967	15.965,5	4.957,3	1.481,4	3.411,2	151,4	76,9	61,7	424,8	—
F. 1966	32.167,6	324,2	196,7	127,5	20.494,4	12.359,4	5.512,1	0,5	—
M. "	73.595,6	35.186,0	12.339,2	19.447,6	30.518,5	13.306,9	14.857,9	—	—
A. "	197.288,2	172.032,0	54.101,0	93.636,8	20.651,7	6.604,2	12.427,0	—	—
M. "	232.131,8	215.316,0	79.668,1	112.995,5	13.354,6	4.887,4	7.567,7	—	—
J. "	249.752,7	244.296,4	125.970,5	100.274,8	5.153,8	732,7	4.153,2	—	—
J. "	163.287,3	154.741,1	62.037,7	79.373,2	7.388,8	2.572,5	4.198,7	—	—
A. "	142.085,0	136.648,1	55.864,2	70.236,2	5.086,8	1.671,2	3.056,7	—	—
S. "	109.173,2	104.857,7	42.972,2	55.498,1	3.770,9	1.101,4	2.360,2	—	—
O. "	79.515,1	76.588,5	32.444,2	40.812,1	2.028,6	578,5	1.198,0	—	—
N. "	50.891,2	46.706,1	20.077,8	24.902,0	989,0	314,5	533,7	—	—
D. "	31.561,0	22.253,0	9.589,5	11.936,1	381,4	110,1	213,4	331,1	—
E. 1967	15.965,5	4.957,3	1.481,4	3.411,2	151,4	76,9	61,7	424,8	—
F. "	20.908,9	704,5	209,8	474,7	13.131,1	9.277,1	3.518,0	71,3	—

(1) Sin cáscara, en poder de industriales. (2) FUENTE: Secretaría de Estado de Comercio. Comprende la existencia para consumo y exportación de la totalidad de los frigoríficos del país. (3) Incluye fruta sin destino determinado. (4) Incluye importada.

Estadística comercial

EXISTENCIA

Toneladas

FRUTA FRESCA EN FRIGORIFICO

Nacional

Principio de	Nacional										
	Cereza	Ciruela	Damasco	Durazno	Limón	Mandarina	Membrillo	Naranja	Pomelo	Uva	Otras
1966	3,0	488,2	394,9	206,9	84,2	—	2,5	(1)18.404,9	432,3	1,4	13,8
1967	45,4	1.018,6	421,7	119,5	97,8	—	—	7.090,6	1.613,1	—	25,3
F. 1966	0,1	1.225,3	12,7	1.195,9	82,1	—	—	(1)8.319,7	354,7	144,0	14,1
M. "	—	2.157,7	5,6	518,6	118,8	—	—	(1)4.873,3	25,1	186,8	5,3
A. "	—	435,4	—	835,2	5,0	—	—	(1)1.293,1	1.616,1	355,8	17,3
M. "	0,9	14,4	—	39,7	—	—	—	33,8	(1)2.917,3	2,0	39,5
J. "	—	7,9	—	14,5	—	—	—	79,8	15,3	1,8	47,7
J. "	—	2,5	—	1,2	1,5	23,7	33,6	1.021,4	35,8	32,0	5,5
A. "	—	1,9	—	1,1	3,2	89,1	14,2	200,2	9,2	13,9	17,3
S. "	—	1,9	—	1,1	13,4	38,7	8,0	372,5	100,4	3,0	5,7
O. "	—	1,8	—	0,7	3,3	82,3	6,5	699,3	96,8	—	7,4
N. "	—	0,9	—	0,7	14,2	29,8	—	2.941,0	185,4	—	24,1
D. "	51,0	8,6	59,2	4,7	23,2	2,8	—	7.884,3	536,9	—	24,8
E. 1967	45,4	1.018,6	421,7	119,5	97,8	—	—	7.090,6	1.613,1	—	25,3
F. "	1,1	1.230,9	66,7	2.647,8	143,0	—	5,3	2.500,0	222,5	151,8	33,2

7. — PAPA (2)

8. — GRASA Y SEBO (3)

Principio de	Total	Nacional		Importada	Principio de	Grasa				
		Para consumo	Para semilla	Para consumo		Comestible				
						Total	Vacuna	Ovina	Porcina	Miscela
1966	288,5	288,5	—	—	1966	4.566,5	2.685,6	—	1.813,8	67,1
1967	279,9	279,9	—	—	1967	3.927,4	1.971,1	26,5	1.669,4	260,5
F. 1966	678,1	678,1	—	—	E. 1966	4.566,5	2.685,6	—	1.813,8	67,1
M. "	260,9	260,9	—	—	F. "	3.632,5	2.736,6	7,5	833,4	54,9
A. "	1.255,6	1.255,6	—	—	M. "	2.749,6	1.087,1	17,1	1.536,7	108,7
M. "	1.577,2	1.577,2	—	—	A. "	2.794,3	1.457,7	13,0	1.201,8	121,8
J. "	1.727,4	1.698,0	—	29,4	M. "	3.737,9	2.701,2	19,8	954,9	61,9
J. "	1.949,3	1.949,3	—	—	J. "	5.470,3	3.969,9	6,2	1.235,4	258,8
A. "	1.784,6	1.784,6	—	—	J. "	5.120,2	3.527,0	11,5	1.501,0	80,7
S. "	1.360,6	1.360,6	—	—	A. "	6.448,4	4.230,9	14,3	2.029,3	173,9
O. "	2.688,6	2.688,6	—	—	S. "	4.226,0	2.426,0	20,0	1.453,9	326,1
N. "	199,9	199,9	—	—	O. "	5.643,2	3.643,5	12,0	1.775,9	211,5
D. "	131,1	131,1	—	—	N. "	4.446,7	2.891,1	7,0	1.397,2	151,5
E. 1967	279,9	279,9	—	—	D. "	3.563,1	2.039,9	12,1	1.308,1	203,0
F. "	573,4	573,4	—	—	E. 1967	3.927,4	1.971,1	26,5	1.669,4	260,5

(1) Incluye importada. (2) En el Mercado Nacional de Papas. (3) FUENTE: Secretaría de Estado de Agricultura y Ganadería. En parte de los establecimientos, fábricas y frigoríficos que funcionan en distintos lugares del país bajo la fiscalización sanitaria de la Dirección General de Sanidad Animal.

EXISTENCIA

Toneladas

GRASA Y SEBO (1)

Principio de	S e b o							
	Total		Vacuno		Porcino		Mezcla	
	Comestible	No comestible	Comestible	No comestible	Comestible	No comestible	Comestible	No comestible
1966	141,7	922,2	141,7	681,4	—	—	—	240,8
1967	(2) 335,8	(2) 4.099,3	313,8	3.623,0	—	—	—	453,8
E. 1966	141,7	922,2	141,7	681,4	—	—	—	240,8
F. *	93,5	854,5	93,5	584,5	—	—	—	270,0
M. *	94,7	599,8	94,7	394,6	—	—	—	205,2
A. *	48,0	885,3	48,0	669,4	—	—	—	215,9
M. *	112,7	2.762,1	109,0	2.404,7	3,7	—	—	357,4
J. *	325,1	7.951,6	316,7	7.561,0	8,4	131,7	—	258,8
J. *	407,4	6.821,4	407,4	6.336,5	—	—	—	484,9
A. *	433,2	(2) 5.877,7	433,2	5.172,4	—	—	—	680,4
S. *	368,4	2.653,1	368,4	2.254,2	—	10,7	—	388,2
O. *	149,1	5.624,9	149,1	5.294,8	—	—	—	330,0
N. *	152,0	3.741,5	152,0	2.913,9	—	458,5	—	369,1
D. *	265,8	3.565,8	265,8	2.662,3	—	587,7	—	315,8
E. 1967	(2) 335,8	(2) 4.099,3	313,8	3.623,0	—	—	—	453,8

9. — ACEITE COMESTIBLE (3)

Principio de	Total					Girasol				
	Crudo	Semielaborado				Crudo	Semielaborado			Refinado
		Neutro	Blanqueado	Semirrefinado	Refinado		Neutro	Blanqueado	Semirrefinado	
1965	14.052,6	1.949,1	738,2	1.691,0	5.236,1	3.503,3	550,5	68,6	546,9	1.572,7
1966	34.028,3	7.963,1	1.164,5	1.005,6	9.917,5	20.617,6	4.374,6	556,5	586,7	7.094,9
D. 1965	34.623,3	7.042,8	2.438,7	1.166,2	10.888,7	20.978,4	5.212,8	575,8	733,6	7.112,7
E. 1966	34.028,3	7.963,1	1.164,5	1.005,6	9.917,5	20.617,6	4.374,6	556,5	586,7	7.094,9
F. *	25.648,1	5.636,9	1.149,2	1.028,7	6.953,5	10.411,7	3.177,3	532,5	689,6	3.421,7
M. *	23.485,6	3.654,6	463,7	737,4	8.094,6	13.650,8	2.240,3	161,1	455,9	3.665,0
A. *	17.019,2	2.860,1	485,9	956,3	8.244,4	10.631,2	1.728,9	138,6	371,7	4.221,1
M. *	21.288,8	2.333,0	848,3	924,9	7.545,7	15.805,4	910,0	247,1	555,8	3.942,6
J. *	19.720,1	2.122,5	771,2	900,0	7.288,4	11.340,5	654,1	324,7	349,5	4.139,5
J. *	18.898,6	3.488,5	696,2	685,2	6.709,1	8.109,6	988,0	333,1	373,2	3.573,9
A. *	30.065,9	3.035,0	919,5	1.063,7	11.192,7	14.398,3	632,9	382,2	663,8	6.828,8
S. *	30.831,2	3.187,6	986,8	995,9	13.356,5	16.528,2	784,2	469,5	595,2	8.721,7
O. *	32.042,7	2.745,6	856,4	860,0	12.568,2	20.344,0	981,6	353,3	443,3	8.550,8
N. *	29.328,0	2.442,4	1.108,4	1.066,6	10.512,5	16.878,7	369,7	171,7	594,8	6.575,5
D. *	28.862,2	3.030,1	889,6	1.354,0	9.369,0	14.508,3	482,4	385,3	697,2	5.132,0

(1) FUENTE: Secretaría de Estado de Agricultura y Ganadería. (2) Incluye sebo ovino. (3) En poder de industriales.

Estadística comercial

EXISTENCIA

Toneladas

ACEITE COMESTIBLE

Principio de	Algodón					Maní				
	Crudo	Semielaborado			Refinado	Crudo	Semielaborado			Refinado
		Neutro	Blanqueado	Semirrefinado			Neutro	Blanqueado	Semirrefinado	
1965	501,0	522,2	298,1	3,2	144,6	6.498,0	822,6	362,1	835,5	1.169,9
1966	1.220,9	3.427,3	376,9	45,6	428,2	7.082,3	129,0	230,7	37,2	377,4
D. 1965	1.240,4	1.699,6	1.507,2	95,8	370,7	6.719,7	104,7	186,0	46,3	440,6
E. 1966	1.220,9	3.427,3	376,9	45,6	428,2	7.082,3	129,0	230,7	37,2	377,4
F. *	1.780,3	2.053,4	288,6	66,2	143,2	8.912,1	317,4	223,3	32,4	368,4
M. *	1.510,5	1.194,7	152,1	87,9	236,6	3.974,8	124,3	31,1	62,3	431,3
A. *	1.025,5	920,5	131,7	75,4	125,5	2.000,6	120,0	51,3	154,4	261,3
M. *	794,6	1.226,1	458,2	62,1	140,8	1.712,6	131,5	26,1	5,8	277,5
J. *	2.154,2	1.067,4	212,3	129,5	102,8	2.583,9	264,2	59,7	5,8	114,4
J. *	624,2	2.043,8	211,4	45,2	26,3	4.997,4	388,4	—	5,8	202,2
A. *	444,2	2.020,4	307,9	45,2	152,0	9.062,1	271,8	57,2	64,3	614,2
S. *	1.375,7	2.125,8	262,4	45,2	139,6	7.021,0	208,6	84,6	57,1	973,2
O. *	2.030,5	1.576,4	176,9	100,4	144,6	4.559,1	122,5	—	30,1	805,1
N. *	1.767,0	1.794,7	583,5	45,2	225,3	6.013,7	170,1	167,3	118,4	964,1
D. *	2.040,8	1.877,9	281,1	49,7	224,2	8.182,5	370,9	53,6	282,3	1.317,7

Principio de	Olive				Otras (1)					
	Crudo	Semielaborado			Refinado	Crudo	Semielaborado			Refinado
		Neutro	Blanqueado	Semirrefinado			Neutro	Blanqueado	Semirrefinado	
1965	1.738,7	—	—	23,6	368,8	402,2	53,8	9,4	281,8	1.980,1
1966	4.096,9	—	—	3,5	314,2	1.010,6	32,2	0,4	332,6	1.702,8
D. 1965	4.681,4	—	—	—	661,1	1.003,4	25,7	169,7	290,5	2.303,6
E. 1966	4.096,9	—	—	3,5	314,2	1.010,6	32,2	0,4	332,6	1.702,8
F. *	3.851,5	—	—	3,5	358,4	692,5	88,8	104,8	237,0	2.661,6
M. *	3.504,9	—	—	3,5	323,6	844,6	95,3	119,4	127,8	3.438,1
A. *	2.882,0	—	—	—	313,4	479,9	90,7	164,3	354,8	3.323,1
M. *	2.474,9	—	—	—	295,3	501,3	65,4	116,9	301,2	2.889,5
J. *	3.013,1	—	—	—	216,6	628,4	136,8	174,5	415,2	2.715,1
J. *	4.541,1	—	—	—	154,9	626,3	68,3	151,7	261,0	2.751,8
A. *	5.286,6	—	—	26,1	358,4	874,7	109,9	172,2	264,3	3.239,1
S. *	5.038,5	3,8	—	14,2	363,5	867,8	65,2	170,3	284,2	3.358,0
O. *	4.278,4	—	—	—	375,5	830,7	65,1	326,2	286,2	2.692,2
N. *	4.027,9	—	—	—	279,4	640,7	107,9	185,9	308,2	2.468,2
D. *	3.551,1	—	—	—	246,4	579,5	298,9	169,6	324,8	2.448,7

(1) Incluye aceite de nabo, nabón y colza, uva, maíz, mezcla y otros.

EXISTENCIA

Toneladas

10. — ACEITE NO COMESTIBLE (1)

Principio de	Total					Lino				
	Crudo	Semielaborado			Refinado	Crudo	Semielaborado			Refinado
		Neutro	Blanqueado	Semirrefinado			Neutro	Blanqueado	Semirrefinado	
1965	39.887,0	37,8	43,6	488,8	30,8	35.123,3	37,8	37,9	488,8	30,8
1966	36.471,8	157,6	65,0	204,6	20,0	34.873,3	157,6	65,0	204,6	20,0
D. 1965	41.348,8	22,3	902,6	272,2	24,0	41.348,8	22,3	898,8	272,2	24,0
E. 1966	36.471,8	157,6	65,0	204,6	20,0	34.873,3	157,6	65,0	204,6	20,0
F. *	41.061,8	15,3	70,4	238,4	67,3	38.471,9	15,3	69,1	238,4	67,3
M. *	42.319,0	170,3	53,2	172,9	18,0	40.834,2	170,3	51,1	172,9	18,0
A. *	39.443,7	137,2	146,3	223,5	6,0	36.445,2	137,2	143,3	223,5	6,0
M. *	43.281,7	67,5	201,8	162,2	8,0	40.049,0	67,5	200,8	162,2	8,0
J. *	45.166,6	179,1	237,0	213,1	8,0	41.971,1	179,1	202,4	213,1	8,0
J. *	45.241,7	64,7	257,8	165,6	8,0	42.090,6	64,7	253,2	165,6	8,0
A. *	45.186,7	192,4	552,9	185,0	8,0	42.276,7	192,4	546,4	185,0	8,0
S. *	45.162,1	108,0	708,0	215,8	8,0	43.929,2	108,0	703,4	215,8	8,0
O. *	47.118,2	60,0	492,1	167,2	8,0	45.706,2	60,0	489,1	167,2	8,0
N. *	47.381,2	191,5	585,8	222,5	8,0	46.029,1	191,5	583,9	222,5	8,0
D. *	45.910,9	—	345,6	392,2	8,0	44.307,4	—	345,0	392,5	8,0

Principio de	Tung				Otros (2)					
	Crudo	Semielaborado			Refinado	Crudo	Semielaborado			Refinado
		Neutro	Blanqueado	Semirrefinado			Neutro	Blanqueado	Semirrefinado	
1965	4.750,0	—	—	—	—	13,7	—	5,7	—	—
1966	1.596,5	—	—	—	—	2,0	—	—	—	—
D. 1965	1.886,0	—	—	—	—	2,0	—	3,8	—	—
E. 1966	1.596,5	—	—	—	—	2,0	—	—	—	—
F. *	2.586,4	—	—	—	—	3,5	—	1,3	—	—
M. *	1.481,3	—	—	—	—	3,5	—	2,1	—	—
A. *	2.998,5	—	—	—	—	—	—	3,0	—	—
M. *	3.232,7	—	—	—	—	—	—	1,0	—	—
J. *	3.192,5	—	33,3	—	—	3,0	—	1,3	—	—
J. *	3.151,1	—	—	—	—	—	—	4,6	—	—
A. *	2.908,0	—	—	—	—	2,0	—	6,5	—	—
S. *	1.230,9	—	—	—	—	2,0	—	4,6	—	—
O. *	1.408,4	—	—	—	—	3,6	—	3,0	—	—
N. *	1.347,0	—	—	—	—	5,1	—	1,9	—	—
D. *	1.598,5	—	—	—	—	5,0	—	0,6	—	—

(1) En poder de los Industriales. (2) Incluye aceite de tártago, coco, nabo industrial y otros.

Estadística comercial

EXISTENCIA

II. — PETROLEO CRUDO Y SUBPRODUCTOS PRINCIPALES (1)

Principio de	Total general	Petróleo crudo			Subproductos					
		Total	Nacional	Importado	Total	Aero-nafta	Moto-nafta	Solventes	Aguarrás y trementol	
Miles de m ³										
1965	2.437	1.160	1.075	85	1.276	15	337	8	3	
1966	2.867	1.327	1.100	227	1.540	29	443	8	4	
N. 1965	2.809	1.316	1.128	187	1.493	30	495	7	2	
D. "	2.926	1.364	1.135	229	1.562	33	487	8	3	
E. 1966	2.867	1.327	1.100	227	1.540	29	443	8	4	
F. "	3.325	1.473	1.299	174	1.851	26	467	9	4	
M. "	3.245	1.273	1.071	202	1.972	21	480	9	5	
A. "	3.488	1.530	1.286	245	1.958	22	499	8	4	
M. "	3.572	1.699	1.434	266	1.873	19	520	8	4	
J. "	3.476	1.703	1.445	258	1.773	26	507	7	3	
J. "	3.356	1.613	1.391	222	1.742	22	534	8	4	
A. "	3.113	1.471	1.279	192	1.642	20	559	8	4	
S. "	2.920	1.409	1.199	211	1.510	27	536	7	2	
O. "	2.835	1.208	1.050	159	1.627	26	565	7	2	
N. "	3.128	1.413	1.149	264	1.715	24	594	7	3	

Principio de	Subproductos									
	Kero-seno	Agricol y similares	Gas oil	Diesel oil	Fuel oil	Lubri-cantes	Grasas	Coque de petróleo (2)	Super-gas	Asfalto
Miles de m ³										
1965	121	24	143	109	192	67	•	178	55	23
1966	144	29	202	99	254	67	•	159	71	29
N. 1965	144	26	180	83	196	68	•	170	65	26
D. "	155	32	196	91	239	64	•	161	65	28
E. 1966	144	29	202	99	254	67	•	159	71	29
F. "	194	31	344	136	295	76	•	166	72	30
M. "	202	31	348	178	351	80	•	170	69	28
A. "	198	26	305	185	388	79	•	147	73	22
M. "	221	29	254	192	292	81	•	159	64	30
J. "	214	27	237	174	282	80	•	123	63	30
J. "	176	27	197	155	331	76	•	124	56	33
A. "	158	28	210	120	253	75	•	128	48	32
S. "	120	29	162	98	249	70	•	132	49	29
O. "	123	26	233	119	224	78	•	138	57	29
N. "	141	27	257	131	227	83	•	135	57	29

(1) Comprende exclusivamente la existencia en plantas de empresas petroleras y agentes. (2) Incluye coque metalúrgico. FUENTE: Secretaría de Energía y Combustibles.

COMERCIO EXTERIOR

I. — INTERCAMBIO

Total general

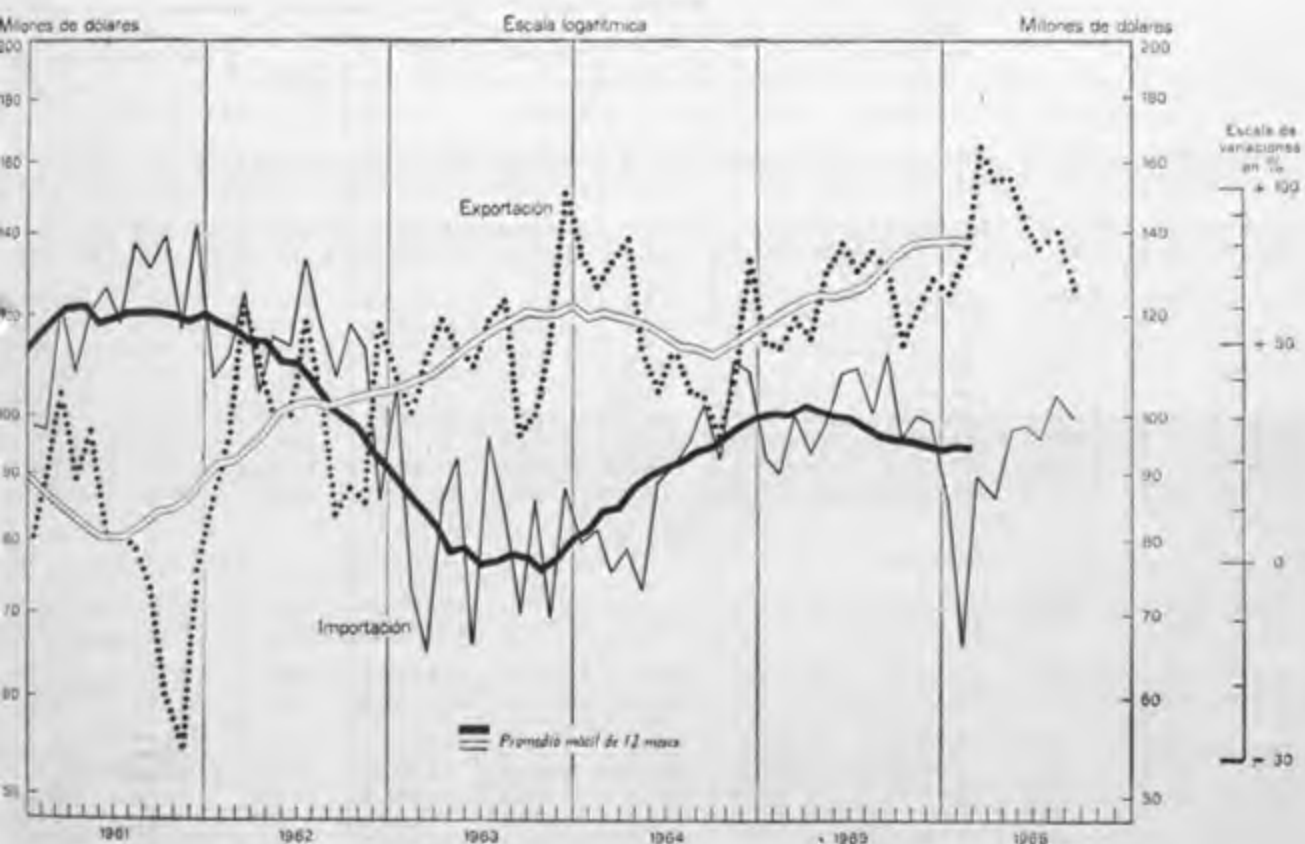

Período	Cantidad		Valor					
	Exportación	Importación	Exportación	Importación	Saldo	Exportación	Importación	Saldo
	Miles de toneladas		Millones de m\$			Miles de u\$s		
1964	13.394,5	8.539,2	196.166,1	151.338,2	+ 44.827,9	1.410.350,3	1.077.164,0	+ 333.186,3
1965	15.375,3	11.335,1	245.990,1	202.277,3	+ 43.712,8	1.493.409,2	1.198.550,7	+ 294.858,5
9 pr. m. 1965	11.789,8	8.294,7	181.365,8	148.907,5	+ 32.458,3	1.127.532,7	905.035,1	+ 222.497,6
9 pr. m. 1966	12.860,8	7.930,5	245.490,3	163.254,0	+ 82.236,3	1.280.668,6	821.562,4	+ 459.106,2
E. 1966	1.044,1	1.096,0	23.162,6	16.088,5	+ 7.074,1	125.995,8	85.232,7	+ 40.763,1
F. " "	1.333,3	634,1	25.014,8	12.484,3	+ 12.530,5	135.102,2	66.033,4	+ 69.068,8
M. " "	1.841,5	835,7	30.678,2	16.917,0	+ 13.761,2	165.526,0	89.635,9	+ 75.890,1
A. " "	1.573,9	790,4	28.788,7	16.206,0	+ 12.582,7	154.611,4	85.864,3	+ 68.747,1
M. " "	1.779,7	902,1	29.101,4	18.455,3	+ 10.646,1	154.942,7	97.235,5	+ 57.707,2
J. " "	1.440,6	962,4	27.030,0	19.905,9	+ 7.124,1	140.936,0	98.218,5	+ 42.717,5
J. " "	1.394,4	963,9	26.896,9	19.625,7	+ 7.271,2	136.611,2	96.228,0	+ 40.383,2
A. " "	1.314,1	966,0	28.171,0	21.970,6	+ 6.200,4	139.863,7	103.659,1	+ 36.204,6
S. " "	1.139,0	779,9	26.646,8	21.600,6	+ 5.046,2	127.079,7	99.455,0	+ 27.624,7

Estadística comercial

2 — EXPORTACION

Total general y secciones según N.A.B.

Periodo	Cantidad			Valor			Cantidad			Valor		
	Miles de t	Millones de m\$N	Miles de u\$s	Miles de t	Millones de m\$N	Miles de u\$s	Miles de t	Millones de m\$N	Miles de u\$s	Miles de t	Millones de m\$N	Miles de u\$s
	Total general						Sección I			Sección II		
1964	13.394,5	196.166,1	1.410.350,3	773,8	45.318,8	325.038,0	9.351,9	76.655,1	350.295,7			
1965	15.375,3	245.990,1	1.493.409,2	670,9	54.626,9	328.809,3	11.012,3	104.454,3	641.757,4			
9 pr. m. 1965	11.789,8	181.365,8	1.127.532,7	496,0	39.117,4	241.945,4	8.483,5	78.705,8	493.894,1			
9 pr. m. 1966 *	12.860,8	245.490,3	1.280.668,6	543,6	53.224,7	272.812,3	9.172,5	99.731,5	529.586,1			
E. 1966 *	1.044,1	23.162,6	125.995,8	54,5	5.071,2	27.113,5	644,4	6.836,6	38.290,5			
F. " "	1.333,3	25.014,8	135.102,2	56,9	5.328,4	28.324,8	869,3	9.663,5	53.074,6			
M. " "	1.841,5	30.678,2	165.526,0	57,5	5.366,4	28.526,3	1.272,6	14.150,0	77.382,9			
A. " "	1.573,9	28.788,7	154.611,4	53,5	5.203,1	27.644,3	1.098,8	12.799,3	69.570,8			
M. " "	1.779,7	29.101,4	154.942,7	56,1	5.392,8	28.489,7	1.450,5	14.935,5	80.045,8			
J. " "	1.440,6	27.030,0	140.936,0	59,1	5.948,7	30.704,8	1.082,7	11.192,1	59.104,6			
J. " "	1.394,4	26.896,9	136.611,2	61,2	6.318,4	31.570,9	1.045,7	11.161,1	57.723,8			
A. " "	1.314,1	28.171,0	139.863,7	69,3	7.285,8	35.884,6	976,3	10.577,3	53.381,1			
S. " "	1.139,0	26.646,8	127.079,7	75,5	7.309,9	34.553,3	732,1	8.416,2	41.012,1			
	Sección III			Sección IV			Sección V					
1964	268,3	8.654,2	62.033,3	1.764,0	23.495,4	168.970,7	648,0	1.586,6	11.477,6			
1965	394,0	14.897,8	91.159,2	1.783,4	28.746,7	172.376,7	1.020,7	2.151,6	12.992,1			
9 pr. m. 1965	305,6	10.867,6	68.406,2	1.367,1	21.025,5	128.950,2	759,6	1.525,4	9.447,0			
9 pr. m. 1966 *	326,0	14.316,1	74.315,9	1.339,8	29.290,4	150.289,3	1.026,0	2.736,3	14.342,6			
E. 1966 *	53,8	2.251,4	12.095,8	155,9	3.209,2	17.315,2	77,7	228,1	1.252,6			
F. " "	46,2	1.775,8	9.531,1	151,9	2.384,9	12.822,1	155,8	394,7	2.095,3			
M. " "	60,3	2.429,3	13.037,5	167,9	3.116,1	16.666,0	234,8	572,4	3.042,4			
A. " "	28,4	1.209,0	6.429,8	145,3	2.830,5	15.082,6	180,2	487,8	2.591,3			
M. " "	23,7	1.136,6	6.012,2	116,5	2.354,8	12.466,2	88,1	213,1	1.125,9			
J. " "	33,3	1.465,8	7.644,3	141,3	3.650,6	18.723,1	79,1	218,0	1.139,8			
J. " "	23,8	1.193,8	5.949,8	139,4	3.622,4	18.217,8	82,6	217,0	1.126,5			
A. " "	31,9	1.588,5	7.722,0	154,8	3.862,8	18.954,5	38,2	149,0	730,5			
S. " "	24,7	1.266,0	5.893,5	166,7	4.259,0	20.041,7	89,5	256,2	1.238,1			
	Sección VI			Sección VII			Sección VIII					
1964	148,6	5.441,9	39.008,5	2,5	147,9	1.051,5	168,3	8.468,6	61.081,2			
1965	138,8	6.197,9	37.740,0	3,8	312,8	1.878,7	156,8	8.736,5	52.062,1			
9 pr. m. 1965	108,4	4.715,5	29.363,7	2,9	228,4	1.405,5	117,2	6.046,1	36.966,9			
9 pr. m. 1966 *	111,2	5.749,7	29.730,2	5,3	472,1	2.389,0	136,3	12.612,3	64.991,9			
E. 1966 *	14,3	644,0	3.480,1	0,5	40,9	217,6	20,8	1.409,9	7.600,1			
F. " "	9,9	510,8	2.737,3	0,6	41,5	220,0	18,5	1.334,4	7.134,7			
M. " "	10,7	640,7	3.429,3	0,6	50,7	269,5	16,0	1.218,0	6.486,1			
A. " "	18,7	788,9	4.207,3	0,5	46,3	246,2	21,4	1.883,0	10.007,4			
M. " "	10,2	524,5	2.780,9	0,6	45,3	239,3	9,6	972,6	5.139,1			
J. " "	10,5	540,6	2.805,2	0,4	43,4	224,4	11,6	1.175,4	6.167,5			
J. " "	14,1	711,4	3.593,7	0,6	52,8	259,9	8,8	1.139,0	5.721,2			
A. " "	11,1	727,2	3.560,5	0,7	59,2	284,3	13,0	1.580,5	7.800,6			
S. " "	11,6	661,6	3.135,8	0,9	91,9	427,8	16,7	1.899,5	8.935,1			

E X P O R T A C I O N

Secciones según N.A.B.

Periodo	Valor			Valor			Valor		
	Cantidad Miles de t	Millones de m\$ ⁿ	Miles de u\$ ^s	Cantidad Miles de t	Millones de m\$ ⁿ	Miles de u\$ ^s	Cantidad Miles de t	Millones de m\$ ⁿ	Miles de u\$ ^s
	Sección IX			Sección X			Sección XI		
1964	7,1	45,7	325,8	7,1	1.493,0	10.634,2	109,6	19.054,4	138.620,5
1965	1,8	16,8	106,2	5,7	1.623,4	9.699,9	134,3	19.674,1	117.407,0
9 pr. m. 1965	1,8	16,3	103,9	4,3	1.122,2	6.906,2	100,5	14.757,8	90.054,0
9 pr. m. 1966 *	0,6	8,1	40,5	4,0	1.563,4	7.835,8	136,0	21.230,0	111.163,4
E. 1966 *	—	—	—	0,4	119,3	636,1	19,6	3.012,4	16.163,6
F. > *	—	0,3	1,5	0,4	127,4	675,8	20,5	3.165,7	16.950,1
M. > *	—	0,1	0,3	0,3	123,5	656,1	17,2	2.627,9	13.993,8
A. > *	—	0,1	0,6	0,3	107,2	569,3	19,2	2.958,2	15.736,1
M. > *	0,1	1,7	9,0	0,3	116,8	617,0	19,4	2.839,1	15.012,1
J. > *	0,2	4,3	21,3	0,4	173,2	874,4	14,1	2.155,9	11.149,1
J. > *	—	0,1	0,4	0,6	230,6	1.139,2	8,8	1.505,3	7.603,9
A. > *	0,2	0,8	3,9	0,6	295,1	1.414,4	7,9	1.434,0	7.176,2
S. > *	0,1	0,8	3,5	0,7	270,4	1.253,5	9,1	1.531,4	7.378,5
	Sección XII			Sección XIII			Sección XIV		
1964	—	21,4	151,1	1,3	32,9	236,2	—	49,5	372,6
1965	0,1	40,9	243,8	1,8	65,5	384,5	—	41,9	227,6
9 pr. m. 1965	0,1	32,1	194,9	1,4	44,8	271,9	—	3,2	19,6
9 pr. m. 1966 *	—	20,4	105,1	0,9	63,4	328,7	—	7,4	39,2
E. 1966 *	—	4,1	22,1	0,1	6,5	35,2	—	—	—
F. > *	—	2,3	12,0	0,1	6,1	32,9	—	1,7	8,9
M. > *	—	1,6	8,5	0,1	7,2	38,1	—	1,7	8,8
A. > *	—	3,2	17,0	0,1	11,6	61,9	—	—	—
M. > *	—	2,6	13,5	0,2	10,2	53,8	—	—	—
J. > *	—	2,1	10,5	—	5,3	26,8	—	4,0	21,0
J. > *	—	1,6	8,0	0,1	4,8	23,7	—	—	0,1
A. > *	—	1,0	4,7	0,1	6,1	29,7	—	—	—
S. > *	—	1,9	9,0	0,1	5,6	26,6	—	0,1	0,3
	Sección XV			Sección XVI			Sección XVII		
1964	134,9	2.935,6	21.240,3	5,6	2.163,3	15.464,1	2,1	455,5	3.303,4
1965	42,7	1.545,1	9.274,9	5,3	2.411,4	14.664,6	1,7	230,2	1.346,3
9 pr. m. 1965	36,3	1.244,8	7.603,3	3,7	1.638,6	10.335,4	0,5	127,2	769,1
9 pr. m. 1966 *	51,4	1.540,4	7.852,9	3,6	2.351,0	11.951,0	2,8	346,4	1.746,4
E. 1966 *	1,7	61,3	331,8	0,4	239,1	1.286,1	—	12,0	64,6
F. > *	2,7	87,8	470,6	0,4	161,9	862,5	—	3,1	16,6
M. > *	2,7	109,3	581,0	0,5	206,5	1.097,3	0,2	35,1	186,6
A. > *	7,2	229,5	1.219,8	0,2	161,8	860,2	0,1	49,4	262,4
M. > *	3,8	127,7	674,6	0,5	367,1	1.941,0	0,1	39,7	209,5
J. > *	7,0	166,3	865,6	0,4	230,4	1.177,5	0,1	28,1	146,2
J. > *	8,0	240,2	1.216,6	0,5	373,9	1.842,1	0,2	94,8	466,9
A. > *	9,6	261,0	1.274,1	0,4	288,9	1.384,2	—	24,1	115,9
S. > *	8,7	257,3	1.218,8	0,4	321,3	1.500,1	2,1	60,1	277,7

NOTA: Ver página 203.

Estadística comercial

EXPORTACION
Secciones según N.A.B.

Período	Cantidad			Valor			Cantidad	Valor			Cantidad	Valor						
	Miles de t	Millones de m\$	Miles de u\$	Miles de t	Millones de m\$	Miles de u\$		Miles de t	Millones de m\$	Miles de u\$		Miles de t	Millones de m\$	Miles de u\$				
	Sección XVIII						Sección XIX						Sección XX					
1964	—	45,7	324,6	—	—	0,2	0,2	16,1	114,6									
1965	0,1	87,2	514,6	—	0,1	0,8	0,2	26,9	159,2									
9 pr. m. 1965	0,1	58,4	352,0	—	0,1	0,8	0,2	18,8	114,8									
9 pr. m. 1966 *	0,1	126,1	642,5	—	—	—	0,2	35,0	174,3									
E. 1966 *	—	8,8	49,6	—	—	—	—	2,1	11,0									
F. " *	—	13,9	74,4	—	—	—	—	2,7	14,5									
M. " *	—	11,0	58,4	—	—	—	—	3,4	17,9									
A. " *	—	10,2	54,3	—	—	—	—	3,6	19,0									
M. " *	—	12,5	65,8	—	—	—	—	1,1	5,6									
J. " *	—	14,8	75,4	—	—	—	—	5,1	25,0									
J. " *	—	15,9	79,4	—	—	—	—	6,6	32,3									
A. " *	—	18,4	89,3	—	—	—	—	3,1	14,7									
S. " *	—	20,6	95,9	—	—	—	—	7,4	34,3									
	Sección XXI						Encomiendas menores y muestrarios											
1964	—	2,3	17,0	1,0	82,0	589,2												
1965	—	0,5	2,7	0,8	101,6	601,6												
9 pr. m. 1965	—	0,1	0,3	0,7	69,5	427,5												
9 pr. m. 1966 *	—	0,3	1,4	0,3	65,3	330,1												
E. 1966 *	—	0,2	1,3	—	5,4	28,7												
F. " *	—	—	—	—	8,0	42,6												
M. " *	—	—	—	—	7,4	39,2												
A. " *	—	—	—	—	5,8	30,9												
M. " *	—	—	—	—	7,9	41,7												
J. " *	—	—	—	—	5,9	29,2												
J. " *	—	—	—	—	7,2	35,2												
A. " *	—	—	—	—	8,2	38,6												
S. " *	—	—	0,1	—	9,5	44,0												

Cantidad, precio medio y valor de artículos principales
índice, base 1956 = 100

Productos de la ganadería

Período	Carne vacuna con hueso						Carne ovina congelada, corderos y borregos			Corned beef		
	Enfriada y congelada, tipo enfriada, cuartos delanteros y traseros			Congelada, tipo continente			Cantidad	Precio medio	Valor	Cantidad	Precio medio	Valor
	Cantidad	Precio medio	Valor	Cantidad	Precio medio	Valor						
1964	80,8	152,8	123,5	198,3	136,8	271,3	32,0	129,0	41,3	65,7	112,6	74,0
1965	69,8	184,8	128,9	165,1	163,9	270,6	42,6	130,0	55,4	50,6	122,7	62,1
9 pr. m. 1965	67,5	186,4	125,8	159,0	164,3	261,3	35,7	139,8	49,9	50,3	121,7	61,2
9 pr. m. 1966 *	59,4	173,5	103,1	247,2	152,8	377,7	52,9	108,2	57,2	63,8	127,5	81,3
E. 1966 *	72,6	174,9	127,0	191,1	151,0	288,6	62,6	102,8	64,4	50,3	125,4	63,1
F. " *	56,6	174,0	98,4	240,9	154,2	371,4	32,4	96,0	31,1	46,5	128,3	59,6
M. " *	52,3	173,0	90,5	268,1	152,7	409,4	46,4	101,9	47,3	56,0	127,8	71,6
A. " *	62,1	178,8	111,0	179,2	157,5	282,2	38,2	102,0	39,0	51,4	127,8	65,7
M. " *	62,7	171,6	107,6	244,6	149,7	366,2	96,4	105,4	101,6	58,7	128,0	75,1
J. " *	38,7	195,2	75,6	258,1	153,3	395,6	57,5	115,5	66,4	65,2	126,2	82,3
J. " *	54,5	176,8	96,3	295,2	150,9	445,4	41,8	117,6	49,1	58,2	128,1	74,6
A. " *	63,3	172,8	109,4	267,4	154,7	413,7	38,7	111,1	43,0	89,5	128,1	114,7
S. " *	71,8	155,8	111,9	279,8	152,7	427,2	61,7	118,1	72,9	97,9	127,7	125,0

NOTA: Ver página 203.

EXPORTACION.

Cantidad, precio medio y valor de artículos principales
Índice, base 1956 = 100

Productos de la ganadería

Período	Extracto de carne			Carne vacuna congelada para manufacturar			Cueros vacunos salados			Lana sucia		
	Cantidad	Precio medio	Valor	Cantidad	Precio medio	Valor	Cantidad	Precio medio	Valor	Cantidad	Precio medio	Valor
1964	36,0	303,3	109,3	167,2	140,6	235,1	82,8	93,6	77,5	79,4	113,5	90,1
1965	18,8	423,8	79,6	123,3	181,7	224,0	74,9	95,4	71,5	98,7	75,6	74,6
pr. m. 1965	14,0	458,7	64,4	121,3	183,3	222,3	76,9	92,5	71,1	102,9	76,1	78,3
pr. m. 1966 *	75,0	251,7	188,7	177,4	166,9	296,1	84,1	146,5	123,2	131,1	73,0	95,7
E. 1966 *	101,2	353,5	357,6	128,0	169,4	216,8	121,8	113,2	137,9	186,6	74,8	139,6
F. * *	4,1	339,8	14,0	121,5	176,9	215,0	107,9	117,7	127,0	211,2	75,8	160,1
M. * *	6,5	329,0	21,3	152,3	172,8	263,2	88,9	125,8	111,8	176,4	71,5	126,1
A. * *	35,8	271,5	97,3	136,5	178,2	243,3	126,7	145,7	184,6	176,9	71,3	126,1
M. * *	31,6	235,3	74,3	163,3	167,9	274,2	42,3	165,8	70,1	167,5	71,1	119,1
J. * *	150,3	230,3	346,2	258,0	165,9	428,0	59,3	170,2	100,9	113,6	72,6	82,5
J. * *	195,7	228,0	446,2	193,8	162,0	314,0	47,1	199,7	94,0	64,3	70,0	45,0
A. * *	100,0	229,2	229,3	264,0	168,4	444,6	65,1	191,7	124,8	43,4	74,5	32,3
S. * *	49,3	226,4	111,7	179,5	148,1	265,9	97,5	161,7	157,6	39,9	76,6	30,6

Productos de la ganadería

Productos de la agricultura

Período	Lana lavada, carbonizada y cardada			Caseína láctica			Trigo		
	Cantidad	Precio medio	Valor	Cantidad	Precio medio	Valor	Cantidad	Precio medio	Valor
1964	152,6	88,8	135,5	82,9	102,1	84,6	146,9	106,5	156,4
1965	258,2	68,0	175,6	52,2	164,1	85,6	263,5	91,3	240,6
pr. m. 1965	263,9	68,4	180,5	56,8	164,2	93,3	252,7	91,8	232,0
pr. m. 1966 *	309,6	68,6	212,4	52,0	128,0	66,5	249,9	90,0	224,9
E. 1966 *	307,9	68,1	209,7	57,6	148,8	85,7	234,3	89,3	209,2
F. * *	286,8	65,8	188,7	31,8	133,0	42,3	316,4	89,6	283,5
M. * *	277,8	68,6	190,6	51,7	124,1	64,1	465,9	90,0	419,3
A. * *	421,5	67,5	284,5	92,5	118,0	109,1	310,4	91,2	283,1
M. * *	412,3	66,7	275,0	33,0	125,3	41,4	332,9	89,1	296,6
J. * *	310,0	68,0	210,8	53,8	123,9	66,6	186,2	88,1	164,0
J. * *	238,8	69,4	165,7	52,4	126,5	66,3	191,2	91,4	174,8
A. * *	265,6	72,6	192,8	62,2	132,3	82,3	128,5	91,7	117,8
S. * *	268,7	72,2	194,0	32,6	124,2	40,5	82,2	92,2	75,8

Productos de la agricultura

Período	Maíz			Avena sin despuntar			Cebada		
	Cantidad	Precio medio	Valor	Cantidad	Precio medio	Valor	Cantidad	Precio medio	Valor
1964	313,2	84,8	265,6	165,1	91,6	151,2	92,0	94,9	87,3
1965	263,1	92,3	242,8	123,2	91,9	113,2	51,5	94,6	48,7
pr. m. 1965	289,9	90,8	263,2	144,2	90,3	130,2	66,5	94,5	62,8
pr. m. 1966 *	375,6	90,0	338,0	45,6	101,3	46,2	25,6	106,8	27,3
E. 1966 *	119,0	97,5	116,0	22,7	93,2	21,2	10,0	113,5	11,4
F. * *	82,4	95,0	78,3	124,5	96,2	119,8	41,2	102,9	42,4
M. * *	138,8	92,6	128,5	89,5	100,4	89,9	66,0	103,3	68,2
A. * *	249,7	89,0	222,2	28,5	105,5	30,1	38,4	105,0	40,3
M. * *	585,7	88,4	517,8	65,0	100,0	65,0	33,2	108,3	36,0
J. * *	554,7	89,2	494,8	19,1	115,5	22,1	24,8	113,5	28,1
J. * *	538,7	89,4	481,6	13,0	127,4	16,5	12,1	113,7	13,8
A. * *	606,6	90,4	548,4	25,7	109,4	28,1	2,8	133,9	3,8
S. * *	503,8	90,1	453,9	22,4	103,5	23,2	1,3	131,5	1,7

NOTA: Ver página 203.

Estadística comercial

EXPORTACION

Cantidad, precio medio y valor de artículos principales

Índice, base 1956 = 100

Productos de la agricultura

Periodo	Productos de la agricultura								
	Afrecho y afrechillo			Expeller de lino			Aceite de lino		
	Cantidad	Precio medio	Valor	Cantidad	Precio medio	Valor	Cantidad	Precio medio	Valor
1964	145,8	92,1	134,3	408,7	97,8	399,7	336,5	64,1	215,7
1965	75,7	112,4	85,1	444,4	97,3	432,4	392,2	62,9	246,7
9 pr. m. 1965	85,3	112,1	95,6	486,7	97,0	472,1	483,1	63,3	305,8
9 pr. m. 1966 *	45,3	108,6	49,2	293,5	101,7	298,5	238,8	56,2	134,2
E. 1966 *	59,3	117,0	69,4	349,9	97,3	340,5	396,8	56,8	225,4
F. x *	61,2	114,0	69,8	382,3	97,3	372,0	560,6	56,9	319,0
M. x *	47,9	115,9	55,5	409,2	97,5	399,0	628,2	56,0	351,8
A. x *	48,7	111,7	54,4	412,6	94,9	391,6	185,2	55,5	102,8
M. x *	48,7	105,0	51,1	198,2	102,8	203,8	52,4	57,3	30,0
J. x *	13,9	103,9	14,4	280,3	109,9	308,0	213,2	54,5	116,2
J. x *	28,4	103,5	29,4	265,4	112,0	297,3	33,2	57,0	18,9
A. x *	39,5	102,5	40,5	155,2	109,8	170,4	26,0	54,6	14,2
S. x *	60,1	96,9	58,2	187,6	108,5	203,6	55,3	53,2	29,4

Productos de la agricultura

Productos forestales

Periodo	Productos de la agricultura						Productos forestales		
	Aceite de mani			Frutas frescas: manzanas			Extracto de quebracho		
	Cantidad	Precio medio	Valor	Cantidad	Precio medio	Valor	Cantidad	Precio medio	Valor
1964	170,9	109,1	186,5	217,4	88,4	192,2	88,6	66,8	59,2
1965	21.590,1	84,6	18.265,2	408,7	72,4	295,9	83,9	73,1	61,3
9 pr. m. 1965	13.126,9	86,2	11.315,4	517,5	72,7	376,2	84,2	72,9	61,4
9 pr. m. 1966 *	33.913,3	76,5	25.943,7	393,2	100,2	394,0	85,0	74,0	62,9
E. 1966 *	43.882,4	81,4	35.720,3	3,1	62,1	1,9	81,9	74,2	60,8
F. x *	25.277,2	78,8	19.918,4	390,8	93,8	366,6	84,3	74,7	63,0
M. x *	44.491,0	78,5	34.925,4	918,2	97,0	890,7	80,7	75,0	60,5
A. x *	12.364,0	73,6	9.099,9	1.350,4	104,3	1.408,5	92,6	73,2	67,8
M. x *	20.002,5	77,1	15.421,9	398,8	104,1	415,2	85,6	71,4	61,1
J. x *	37.936,8	75,8	28.756,1	166,3	102,1	169,8	81,4	73,3	59,7
J. x *	31.594,1	74,7	23.600,8	85,7	94,5	81,0	83,0	74,7	62,0
A. x *	59.453,5	74,6	44.352,3	108,6	95,7	103,9	81,0	75,7	61,3
S. x *	30.220,6	71,8	21.698,4	115,6	93,6	108,2	93,4	74,3	69,4

NOTA: Ver página 203.

Estadística comercial

EXPORTACION

Destino

Período	Total general	América						
		Total	Bolivia	Brasil	Canadá	Colombia	Chile	Estados Unidos
Miles de toneladas								
1964	13.394,5	2.862,6	16,7	1.076,6	178,3	42,8	112,1	445,6
1965	15.375,3	3.593,7	47,8	1.482,1	400,3	48,0	199,2	571,3
9 pr. m. 1965	11.789,8	2.602,5	37,3	973,5	381,0	42,8	163,9	368,5
9 pr. m. 1966 *	12.860,8	2.581,3	33,5	986,2	102,3	30,7	71,1	793,0
E. 1966 *	1.044,1	189,3	5,9	55,1	0,2	2,8	7,7	70,8
F. > *	1.333,3	284,5	3,9	96,6	0,1	2,8	8,3	107,8
M. > *	1.841,5	381,8	2,8	126,3	0,4	2,8	8,7	182,8
A. > *	1.573,9	323,7	2,4	123,8	1,0	3,9	5,4	137,9
M. > *	1.779,7	243,2	5,8	107,0	0,3	2,2	4,8	69,9
J. > *	1.440,6	285,4	3,6	91,5	29,1	2,5	5,7	64,8
J. > *	1.394,4	281,5	2,2	125,1	27,1	4,0	9,2	59,6
A. > *	1.314,1	267,8	3,0	123,6	0,3	5,6	9,8	39,0
S. > *	1.139,0	324,1	3,8	137,4	43,8	4,1	11,5	60,3
Millones de m\$								
1964	196.166,1	47.445,9	589,7	13.574,9	650,1	1.273,6	5.717,2	12.568,2
1965	245.990,1	58.781,5	1.282,9	17.550,7	948,6	1.159,5	8.921,8	15.590,7
9 pr. m. 1965	181.365,8	41.795,3	948,6	11.363,6	834,3	905,0	6.164,1	11.739,5
9 pr. m. 1966 *	245.490,3	55.916,4	1.166,5	14.581,9	558,9	1.700,0	7.490,0	18.329,7
E. 1966 *	23.162,6	4.545,9	144,7	907,1	13,1	119,2	737,7	1.729,1
F. > *	25.014,8	4.957,7	107,6	1.393,3	8,9	132,4	712,9	1.633,1
M. > *	30.678,2	6.550,9	120,5	1.800,7	42,7	139,1	770,8	2.415,9
A. > *	28.788,7	6.253,6	109,9	1.786,4	71,1	174,9	531,2	2.454,6
M. > *	29.101,4	5.490,1	144,4	1.592,5	36,3	172,0	571,4	1.892,0
J. > *	27.030,0	6.036,9	136,7	1.393,3	87,8	134,0	528,2	2.075,0
J. > *	26.896,9	6.603,5	99,8	1.869,7	97,9	210,7	1.154,2	1.821,6
A. > *	28.171,0	7.332,3	124,9	1.841,0	32,7	369,4	1.145,8	1.972,0
S. > *	26.646,8	8.145,4	177,9	1.997,9	168,4	248,3	1.337,8	2.336,4
Miles de u\$								
1964	1.410.350,3	339.878,9	4.180,6	97.187,4	4.727,5	9.115,2	40.720,4	90.502,6
1965	1.493.409,2	354.710,3	7.619,0	107.052,1	5.834,1	7.054,4	53.419,1	93.191,7
9 pr. m. 1965	1.127.532,7	259.138,8	5.764,4	72.224,4	5.182,0	5.633,8	37.893,4	71.603,5
9 pr. m. 1966 *	1.280.668,6	288.263,2	5.967,3	75.715,4	2.866,5	8.704,9	38.338,3	94.128,3
E. 1966 *	125.995,8	24.596,2	775,3	4.977,1	69,6	638,5	4.002,3	9.260,2
F. > *	135.102,2	26.467,2	578,6	7.396,0	51,1	710,9	3.825,9	8.682,3
M. > *	165.526,0	34.922,8	642,0	9.596,8	227,2	744,6	4.101,5	12.856,4
A. > *	154.611,4	33.317,5	584,6	9.490,8	385,0	929,8	2.822,4	13.052,6
M. > *	154.942,7	29.044,0	777,0	8.412,9	191,8	908,5	3.018,3	9.999,2
J. > *	140.936,0	31.279,5	684,5	7.312,1	461,3	699,0	2.760,0	10.604,0
J. > *	136.611,2	33.307,9	491,7	9.563,5	504,1	1.058,1	5.752,9	9.077,6
A. > *	139.863,7	36.349,6	602,8	9.221,5	160,9	1.813,0	5.671,9	9.623,5
S. > *	127.079,7	38.978,4	830,8	9.744,7	815,4	1.202,4	6.383,1	10.972,6

Estadística comercial

EXPORTACION

Destino

América

Europa, excluida U.R.S.S.

Período	América						Europa, excluida U.R.S.S.	
	México	Paraguay	Perú	Uruguay	Venezuela	Demás países	Total	Alemania, República Federal de
Miles de toneladas								
1964	8,1	162,9	380,0	303,9	60,1	75,5	8.245,2	1.047,9
1965	10,2	166,6	459,3	122,8	42,7	43,4	8.449,9	854,6
9 pr. m. 1965	8,0	121,3	329,9	98,8	41,2	36,3	6.850,8	682,0
9 pr. m. 1966 *	10,8	119,7	320,8	85,3	9,0	18,9	7.020,9	690,9
E. 1966 *	0,9	17,8	11,3	15,5	0,6	0,7	524,0	44,8
F. " *	0,7	9,9	41,5	10,8	0,3	1,8	574,6	112,7
M. " *	1,1	12,0	35,5	6,4	2,1	0,9	790,4	104,9
A. " *	1,8	9,6	28,1	5,4	0,9	3,5	765,9	110,8
M. " *	0,7	13,7	28,3	8,1	1,3	1,1	973,0	61,3
J. " *	1,0	17,7	57,6	7,1	1,1	3,7	878,6	56,6
J. " *	0,8	18,4	24,1	9,4	0,6	1,0	834,7	44,9
A. " *	2,0	14,4	52,6	11,0	1,5	5,0	909,2	81,0
S. " *	1,7	6,2	41,8	11,6	0,5	1,4	770,6	73,9
Millones de m\$								
1964	791,0	1.582,3	4.283,4	3.196,9	1.742,2	1.476,4	123.967,6	15.229,2
1965	1.110,7	1.793,3	6.208,0	1.309,8	1.295,1	1.610,4	148.670,5	16.268,3
9 pr. m. 1965	835,0	1.297,8	4.307,3	995,1	1.183,5	1.221,5	112.637,9	12.221,8
9 pr. m. 1966 *	1.220,2	1.600,4	6.101,9	1.594,9	510,8	1.061,2	148.412,3	14.167,1
E. 1966 *	104,6	186,8	271,8	214,8	35,3	81,7	14.241,7	1.600,0
F. " *	107,7	123,8	467,1	150,0	22,5	98,4	13.792,5	1.954,7
M. " *	120,7	135,0	600,6	177,0	98,9	129,0	16.780,6	1.922,4
A. " *	156,1	166,4	534,7	115,9	52,2	100,2	16.952,6	1.987,5
M. " *	86,0	175,7	513,6	129,3	94,5	82,4	17.163,8	1.211,3
J. " *	126,6	236,0	965,9	166,8	62,8	123,8	16.877,6	1.336,0
J. " *	118,6	235,1	679,6	173,9	39,3	103,1	16.400,4	1.080,8
A. " *	196,6	185,8	987,6	221,6	72,0	182,9	18.722,9	1.630,1
S. " *	203,2	155,8	1.081,2	245,5	33,1	159,9	17.480,2	1.444,0
Miles de u\$s								
1964	5.618,5	11.305,6	30.733,5	22.648,9	12.578,2	10.560,5	891.211,4	110.319,4
1965	6.735,6	10.677,9	37.621,8	7.960,6	7.867,5	9.676,5	903.371,9	99.231,2
9 pr. m. 1965	5.179,0	7.874,7	26.873,3	6.186,3	7.236,4	7.487,6	699.969,5	76.294,0
9 pr. m. 1966 *	6.210,9	8.349,0	31.791,4	8.155,6	2.629,7	5.405,9	768.477,1	73.548,9
E. 1966 *	558,1	1.033,5	1.478,2	1.174,2	189,8	439,4	76.837,1	8.637,6
F. " *	574,6	682,4	2.521,0	796,6	119,5	528,3	73.829,1	10.491,1
M. " *	642,3	717,9	3.238,9	941,7	525,4	688,1	89.913,3	10.330,2
A. " *	829,6	884,5	2.913,1	615,8	277,5	531,8	90.256,1	10.566,9
M. " *	454,3	928,3	2.735,4	682,9	499,7	435,7	90.822,4	6.407,5
J. " *	645,5	1.230,2	5.076,5	850,6	318,8	637,0	87.888,4	6.917,2
J. " *	589,0	1.214,4	3.487,4	863,2	94,3	511,7	82.884,7	5.424,9
A. " *	965,4	910,8	5.064,6	1.075,0	351,0	889,2	92.803,9	7.997,9
S. " *	952,1	747,1	5.276,5	1.155,6	153,8	744,3	83.242,1	6.775,9

NOTA: Ver página 203.

EXPORTACION

Destino

Europa, excluida U.R.S.S.

Período	Europa, excluida U.R.S.S.								
	Bélgica	Checoslovaquia, República Federal de	Dinamarca	España	Finlandia	Francia	Grecia	Hungría, República Federal de	Italia
Miles de toneladas									
1964	590,1	43,1	95,4	208,0	45,7	405,7	13,2	78,1	2.953,9
1965	501,4	17,7	67,7	326,1	33,2	408,9	16,6	72,1	3.049,4
pr. m. 1965	373,3	15,5	58,7	267,2	29,9	316,7	12,5	47,3	2.512,0
pr. m. 1966 *	471,5	18,9	12,5	616,9	16,9	147,4	19,9	53,1	2.780,9
E. 1966 *	50,6	1,6	4,2	19,7	0,2	22,7	2,0	4,9	131,7
F. * *	44,0	2,1	1,2	25,4	2,1	19,8	—	7,1	142,8
M. * *	37,4	6,7	2,3	23,0	3,9	21,8	3,1	3,5	210,2
A. * *	53,5	2,9	0,4	51,9	7,6	22,5	1,6	5,0	273,0
M. * *	50,0	1,3	0,1	92,9	1,5	9,7	3,2	2,6	467,6
J. * *	55,4	0,6	1,5	94,3	0,4	11,9	2,0	21,3	379,1
J. * *	53,5	1,6	0,2	122,0	0,3	12,7	2,0	5,6	393,8
A. * *	64,4	0,6	0,4	110,6	0,1	6,8	1,9	0,6	440,3
S. * *	62,7	1,7	2,1	77,0	0,8	19,5	4,1	2,6	342,3
Millones de m\$									
1964	7.439,9	970,0	1.018,9	2.791,6	577,3	9.258,8	720,4	1.761,4	34.202,2
1965	8.126,8	860,5	871,1	9.327,6	516,7	9.185,1	1.331,8	1.464,1	39.251,4
pr. m. 1965	5.853,5	754,2	730,9	5.721,2	470,0	6.411,7	989,6	1.006,0	31.281,2
pr. m. 1966 *	8.162,1	1.217,5	276,3	12.786,8	500,0	6.501,6	1.977,2	2.167,4	41.031,6
E. 1966 *	898,8	120,5	59,7	954,5	9,8	702,8	184,1	283,4	2.176,1
F. * *	789,9	123,1	32,2	1.195,7	64,9	756,0	0,4	282,8	2.576,9
M. * *	795,7	156,3	46,3	1.015,9	118,2	687,1	268,2	165,4	3.166,2
A. * *	872,6	226,9	21,0	1.171,7	208,8	1.083,0	136,8	393,7	4.160,4
M. * *	718,8	126,6	20,4	1.254,0	56,2	595,3	303,3	200,7	6.041,0
J. * *	892,8	83,8	22,7	1.669,5	8,3	563,6	200,6	408,5	5.746,1
J. * *	896,8	120,2	17,4	1.715,1	11,6	647,5	229,4	116,3	5.743,5
A. * *	1.118,6	67,0	15,3	1.733,4	3,4	493,2	233,0	66,4	6.532,0
S. * *	1.177,9	193,1	41,4	2.077,1	18,8	973,0	421,5	250,2	4.889,4
Miles de u\$s									
1964	53.472,1	7.099,0	7.392,8	20.043,6	4.198,2	66.404,9	5.163,5	12.664,2	245.042,3
1965	49.024,5	5.257,1	5.295,7	55.292,5	3.225,8	55.529,8	8.089,4	8.767,2	238.769,6
pr. m. 1965	36.255,2	4.668,6	4.502,1	35.016,2	2.964,7	39.930,3	6.184,5	6.216,1	193.438,0
pr. m. 1966 *	42.003,9	6.291,3	1.427,1	65.681,0	2.643,5	33.664,5	10.002,9	11.266,1	212.607,4
E. 1966 *	4.877,2	646,7	319,0	5.109,1	52,6	3.808,3	986,8	1.515,8	11.879,9
F. * *	4.228,9	652,8	170,6	6.352,0	344,2	4.036,7	2,1	1.506,2	13.897,9
M. * *	4.258,0	830,4	245,9	5.402,4	628,2	3.657,7	1.425,3	878,6	17.036,1
A. * *	4.649,5	1.205,5	111,4	6.226,4	1.109,8	5.762,2	727,6	2.091,6	22.169,0
M. * *	3.804,9	669,0	107,7	6.624,3	296,8	3.145,5	1.602,3	1.060,4	31.991,9
J. * *	4.636,8	439,7	116,2	8.747,9	44,3	2.889,4	1.036,0	2.143,2	30.038,0
J. * *	4.478,8	609,9	86,1	8.609,4	59,5	3.302,3	1.139,5	576,7	29.210,8
A. * *	5.524,3	332,3	75,0	8.598,2	17,1	2.455,2	1.127,8	328,3	32.698,1
S. * *	5.545,5	905,1	195,1	10.011,2	91,0	4.607,2	1.955,4	1.165,4	23.685,6

Estadística comercial

EXPORTACION

Destino

Europa, excluye U.R.S.S.

Periodo	Europa, excluye U.R.S.S.									
	Noruega	Países Bajos	Polonia, República Federal de	Portugal	Reino Unido	Suecia	Suiza	Yugoeslavia	Demás países	
Miles de toneladas										
1964	73,0	1.561,2	25,4	7,4	847,8	58,1	51,0	29,3	110,9	
1965	151,2	1.641,5	44,2	43,3	936,9	53,6	70,8	29,5	131,2	
9 pr. m. 1965	129,9	341,7	26,5	42,4	774,5	49,1	52,8	22,4	96,4	
9 pr. m. 1966 *	72,4	152,0	123,7	14,3	602,3	27,1	50,7	20,1	129,4	
E. 1966 *	6,1	114,6	15,9	1,1	85,2	2,8	3,4	4,7	7,7	
F. " "	12,6	102,8	12,4	8,0	61,5	5,7	8,6	2,4	3,4	
M. " "	20,2	184,7	50,0	0,7	94,0	7,2	8,4	2,4	6,0	
A. " "	14,9	133,3	10,3	0,6	53,3	8,2	4,7	1,8	9,6	
M. " "	9,3	136,6	21,0	0,1	80,5	2,1	6,8	2,0	24,4	
J. " "	8,0	128,9	2,8	—	74,4	0,4	1,6	0,8	38,6	
J. " "	0,8	106,3	4,7	0,2	43,2	0,2	12,5	0,9	29,3	
A. " "	0,3	127,9	6,2	1,0	55,0	0,3	2,9	1,2	7,7	
S. " "	0,2	116,7	0,4	2,6	55,1	0,3	1,8	3,9	2,9	
Millones de m\$										
1964	921,9	19.406,1	1.581,2	436,8	21.436,3	1.154,6	2.003,5	1.843,1	1.214,4	
1965	1.562,4	26.356,4	1.599,9	737,6	25.218,0	1.140,5	1.672,9	1.559,5	1.619,9	
9 pr. m. 1965	1.331,0	20.447,7	1.157,5	719,5	19.093,8	1.016,5	1.112,0	1.223,0	1.096,8	
9 pr. m. 1966 *	1.187,8	24.565,7	3.862,8	732,8	22.786,9	985,9	1.799,0	1.598,8	2.105,0	
E. 1966 *	130,3	3.180,5	267,3	40,5	2.953,2	83,7	103,3	376,4	116,5	
F. " "	187,2	2.285,9	417,4	200,5	2.302,6	178,8	175,0	171,5	97,0	
M. " "	272,9	3.885,8	1.091,1	72,4	2.464,0	237,1	148,4	130,6	136,6	
A. " "	276,2	2.798,9	353,7	68,7	2.523,9	296,4	92,9	106,4	173,1	
M. " "	147,7	2.606,6	456,8	2,9	2.736,6	77,0	146,0	170,5	292,1	
J. " "	112,4	2.705,6	79,0	2,0	2.228,7	28,5	228,9	81,6	479,0	
J. " "	32,3	2.041,5	547,2	9,0	2.257,5	19,3	487,2	77,0	350,0	
A. " "	16,8	2.779,1	612,4	113,4	2.657,1	39,3	216,8	111,0	28,6	
S. " "	11,9	2.281,6	37,7	223,4	2.663,2	25,8	200,5	373,8	175,5	
Miles de u\$s										
1964	6.561,3	139.098,6	11.500,5	3.111,9	154.081,8	8.369,3	14.366,1	13.553,1	8.768,6	
1965	9.764,7	161.123,3	9.727,1	4.638,1	153.322,8	7.061,6	10.101,1	9.334,6	9.815,7	
9 pr. m. 1965	8.419,7	127.783,7	7.275,8	4.537,2	118.889,5	6.363,2	6.935,1	7.443,9	6.851,7	
9 pr. m. 1966 *	6.376,0	127.395,4	20.124,5	3.697,7	118.137,3	5.202,3	9.316,3	8.251,9	10.839,1	
E. 1966 *	723,7	17.095,4	1.424,6	217,0	15.884,2	454,4	553,7	2.016,6	634,5	
F. " "	1.011,9	12.205,7	2.220,7	1.063,4	12.306,7	948,2	942,2	918,2	529,5	
M. " "	1.512,6	20.838,7	5.824,5	385,2	13.169,4	1.260,3	806,3	694,5	729,0	
A. " "	1.474,3	14.918,3	1.879,2	365,2	13.438,1	1.574,8	493,9	573,3	919,1	
M. " "	783,0	13.805,6	2.413,3	15,4	14.469,3	407,0	775,1	901,0	1.542,1	
J. " "	572,2	13.957,0	412,6	10,7	11.657,1	147,3	1.195,3	430,4	2.498,0	
J. " "	160,0	10.240,0	2.735,5	45,6	11.417,5	95,5	2.547,2	389,4	1.757,0	
A. " "	81,8	13.614,3	3.037,3	556,3	13.142,2	194,3	1.070,1	549,9	1.403,5	
S. " "	56,5	10.720,4	176,7	1.039,0	12.652,7	120,5	932,5	1.778,5	827,9	

NOTA: Ver página 203.

Estadística comercial

EXPORTACION

Destino

Periodo	Asia, excluida la U.R.S.S.						África y Oceanía	U.R.S.S.	
	Total	China continen- tal	Filipinas	Irán	Israel	Japón			Demás países
Miles de toneladas									
1964	2.021,9	1.412,1	6,2	0,3	22,0	550,2	31,1	54,1	210,7
1965	2.040,0	1.469,0	3,3	38,2	37,0	441,5	51,0	158,0	1.133,7
pr. m. 1965	1.654,6	1.184,1	0,6	0,1	31,6	393,9	44,3	103,1	578,8
pr. m. 1966 *	1.925,9	1.560,5	1,4	23,2	20,5	289,9	30,4	65,2	1.267,4
E. 1966 *	197,2	167,1	—	10,5	3,1	15,5	1,0	4,7	128,9
F. x *	229,9	188,7	0,1	12,7	1,7	16,1	10,6	4,0	240,3
M. x *	316,6	277,7	0,2	—	2,5	25,8	10,4	8,8	344,0
A. x *	167,0	122,0	0,2	—	0,2	43,8	0,8	11,2	306,1
M. x *	350,8	278,2	0,2	—	3,2	68,9	0,3	4,2	208,5
J. x *	255,4	215,6	0,4	—	2,0	37,1	0,3	1,2	20,1
J. x *	234,4	214,5	0,1	—	4,6	15,0	0,2	25,8	18,0
A. x *	131,9	96,7	0,1	—	1,9	26,9	6,3	3,7	1,5
S. x *	42,7	—	0,1	—	1,2	40,8	0,6	1,6	0,1
Millones de m\$									
1964	20.182,1	12.547,6	703,1	11,5	671,1	5.614,3	634,5	954,3	3.616,2
1965	21.806,3	13.268,0	494,6	369,8	1.567,3	5.331,7	774,9	2.102,0	14.629,9
pr. m. 1965	16.715,6	10.599,0	82,8	5,5	1.064,3	4.335,6	628,4	1.458,1	8.759,0
pr. m. 1966 *	24.017,9	15.719,8	240,6	233,1	1.886,5	5.254,9	683,0	1.593,0	15.550,7
E. 1966 *	2.464,0	1.621,9	3,5	102,3	314,0	350,0	72,3	106,2	1.804,8
F. x *	2.823,7	1.875,0	13,7	125,1	156,9	528,7	124,3	144,8	3.296,0
M. x *	3.679,1	2.787,4	31,6	—	225,2	487,4	147,5	185,0	3.482,6
A. x *	2.074,9	1.223,6	27,7	2,6	17,8	737,9	65,3	239,4	3.268,3
M. x *	4.134,5	2.808,1	26,7	0,2	293,5	952,6	53,4	95,7	2.217,3
J. x *	3.033,6	2.160,4	57,7	—	179,7	597,0	38,8	68,5	1.013,4
J. x *	3.150,4	2.217,6	24,6	0,3	416,6	459,8	31,5	467,9	274,7
A. x *	1.791,3	1.025,6	26,9	2,3	177,6	467,0	91,9	137,4	187,0
S. x *	866,4	0,1	28,2	0,4	105,1	674,5	58,1	148,0	6,8
Miles de u\$s									
1964	146.411,7	91.739,6	4.936,7	82,7	4.828,3	40.250,3	4.574,1	6.792,2	26.056,1
1965	135.357,6	83.727,1	2.805,1	2.086,6	9.570,3	32.358,0	4.810,5	12.912,6	87.056,8
pr. m. 1965	106.119,9	68.080,8	517,2	35,9	6.725,2	26.774,6	3.986,2	9.190,1	53.114,4
pr. m. 1966 *	127.239,7	84.027,0	1.218,6	1.297,2	9.802,1	27.290,9	3.603,9	8.264,7	88.423,8
E. 1966 *	13.696,4	9.105,8	18,4	574,5	1.715,8	1.894,4	387,5	580,2	10.285,8
F. x *	15.323,3	10.200,5	72,8	693,7	835,3	2.834,1	686,9	769,0	18.713,6
M. x *	19.597,2	14.808,7	168,1	—	1.196,5	2.612,4	811,5	983,6	20.109,1
A. x *	11.028,9	6.500,4	147,0	13,8	94,5	3.924,4	348,8	1.271,8	18.737,1
M. x *	21.849,3	14.834,3	140,8	0,9	1.550,9	5.039,1	283,3	512,0	12.715,0
J. x *	16.029,3	11.489,2	286,5	—	934,3	3.119,5	199,8	359,6	5.379,2
J. x *	16.488,1	11.795,6	121,9	1,6	2.083,6	2.328,7	156,7	2.417,2	1.513,4
A. x *	9.096,0	5.291,8	131,7	11,0	879,8	2.328,5	453,2	674,6	939,5
S. x *	4.131,2	0,7	131,4	1,6	511,4	3.209,8	276,3	696,7	31,3

Estadística comercial

EXPORTACION

Distribución según medio de transporte

Período	Total general	Barco	Avión	Ferrocarril	Camión	Arreo	Otros medios
Miles de toneladas							
1964	13.394,5	13.250,9	5,1	100,6	14,0	11,5	12,4
1965	15.375,3	15.216,9	11,2	86,4	23,5	17,4	19,9
9 pr. m. 1965	11.789,8	11.673,3	6,1	60,9	17,4	13,8	18,9
9 pr. m. 1966 *	12.860,8	12.756,9	8,3	54,1	18,0	12,5	10,9
E. 1966 *	1.044,1	1.033,6	1,1	6,1	1,0	1,3	1,0
F. " "	1.333,3	1.321,8	0,7	5,9	1,9	2,0	1,0
M. " "	1.841,5	1.830,3	0,5	6,9	2,2	1,5	0,1
A. " "	1.573,9	1.566,7	0,5	4,3	1,8	0,3	0,3
M. " "	1.779,7	1.770,6	0,5	4,2	2,6	1,2	0,7
J. " "	1.440,6	1.427,6	0,6	5,0	2,4	1,4	3,5
J. " "	1.394,4	1.384,7	1,2	4,6	1,6	1,8	0,6
A. " "	1.314,1	1.301,5	1,6	6,7	2,2	1,3	0,8
S. " "	1.139,0	1.120,1	1,6	10,4	2,3	1,8	2,8
Millones de m\$							
1964	196.166,1	189.061,2	1.631,8	3.481,5	476,0	396,3	1.119,3
1965	245.990,1	235.937,4	2.683,5	4.120,8	908,0	1.028,8	1.311,6
9 pr. m. 1965	181.365,8	174.489,9	1.616,6	2.848,3	649,9	736,3	1.024,9
9 pr. m. 1966 *	245.490,3	236.901,0	2.717,7	2.958,1	817,7	1.019,8	1.076,1
E. 1966 *	23.162,6	22.330,4	228,9	283,1	65,5	114,5	140,2
F. " "	25.014,8	24.079,0	216,7	348,1	81,8	179,5	109,7
M. " "	30.678,2	29.760,7	219,2	403,6	113,1	123,2	58,4
A. " "	28.788,7	28.232,8	198,3	170,8	85,3	30,9	70,6
M. " "	29.101,4	28.453,4	218,3	186,6	92,3	54,7	96,1
J. " "	27.030,0	26.170,4	280,9	250,7	105,0	109,3	113,8
J. " "	26.896,9	26.025,8	355,4	218,8	70,2	139,0	87,8
A. " "	28.171,0	26.848,5	498,0	393,3	92,0	111,7	227,4
S. " "	26.646,8	25.000,0	502,0	702,9	112,3	157,0	172,6
Miles de u\$s							
1964	1.410.350,3	1.359.800,9	11.692,4	24.778,2	3.388,4	2.773,6	7.916,8
1965	1.493.409,2	1.432.874,8	15.958,4	24.975,4	5.362,5	6.202,6	8.035,5
9 pr. m. 1965	1.127.532,7	1.084.908,5	9.900,7	17.795,1	3.925,0	4.561,1	6.442,3
9 pr. m. 1966 *	1.280.668,6	1.236.805,7	13.743,6	15.252,1	4.173,3	5.218,1	5.475,8
E. 1966 *	125.995,8	121.489,7	1.231,0	1.549,5	350,3	618,3	757,0
F. " "	135.102,2	130.090,6	1.153,6	1.878,9	435,0	960,9	583,2
M. " "	165.526,0	160.642,6	1.168,3	2.149,4	601,0	654,5	310,2
A. " "	154.611,4	151.656,5	1.054,1	908,1	453,3	164,2	375,3
M. " "	154.942,7	151.517,4	1.154,0	987,2	487,8	288,9	507,7
J. " "	140.936,0	136.532,3	1.437,1	1.305,9	529,5	550,3	580,9
J. " "	136.611,2	132.258,9	1.757,8	1.119,6	347,5	693,0	434,5
A. " "	139.863,7	133.369,1	2.427,0	1.959,8	444,0	547,0	1.116,7
S. " "	127.079,7	119.248,6	2.360,8	3.393,6	524,8	740,8	810,9

NOTA: Ver página 203.

EXPORTACION

Distribución por barco, según bandera

Período	Total	Alemania, Rep. Federal de	Argentina	Bélgica	Brasil	Chile	Dinamarca	España	Estados Unidos
Miles de toneladas									
1964	13.250,9	301,0	1.609,9	101,8	526,2	23,3	295,8	212,2	87,6
1965	15.216,9	198,0	1.630,2	164,9	714,0	51,3	306,1	160,8	99,0
pr. m. 1965	11.673,3	157,1	1.215,7	139,2	436,3	46,4	259,6	150,3	73,2
pr. m. 1966 *	12.756,9	179,5	979,7	70,4	536,8	23,0	257,5	347,3	85,5
E. 1966 *	1.033,6	16,2	102,8	5,0	30,3	1,6	15,9	5,3	9,1
F. > *	1.321,8	21,0	123,4	5,8	39,3	1,3	38,6	13,1	5,9
M. > *	1.830,3	34,3	104,2	6,7	75,2	3,8	32,3	10,3	8,6
A. > *	1.566,7	24,3	120,5	21,5	73,5	2,7	42,2	21,4	11,4
M. > *	1.770,6	27,9	100,9	4,6	62,0	2,3	28,0	38,3	10,7
J. > *	1.427,6	17,3	96,1	6,3	52,2	1,5	20,3	40,8	10,1
J. > *	1.384,7	10,5	113,7	8,9	67,5	3,2	45,0	73,0	11,6
A. > *	1.301,5	15,9	111,7	6,6	57,8	3,5	11,4	77,6	7,9
S. > *	1.120,1	12,0	106,5	4,9	79,1	3,2	23,8	67,6	10,3
Millones de m\$									
1964	189.061,2	9.742,8	25.571,5	1.632,8	6.113,5	1.469,3	3.302,7	2.119,6	6.105,3
1965	235.937,4	8.673,3	28.717,5	2.826,1	7.930,7	1.948,5	3.350,1	2.018,6	8.131,0
pr. m. 1965	174.489,9	6.373,9	20.401,9	2.236,2	4.884,2	1.488,1	2.816,3	1.635,9	6.030,3
pr. m. 1966 *	236.901,0	10.009,8	27.658,8	1.736,4	6.860,1	2.406,6	3.210,5	4.812,3	8.776,2
E. 1966 *	22.330,4	1.551,7	2.845,8	210,7	408,6	185,4	180,1	112,1	1.051,7
F. > *	24.079,0	1.124,8	3.152,0	185,6	503,3	138,7	493,1	201,1	580,2
M. > *	29.760,7	1.349,0	2.654,4	171,1	871,8	231,2	418,6	188,0	963,8
A. > *	28.232,8	1.459,7	3.414,1	463,5	944,2	299,9	606,0	420,4	1.065,9
M. > *	28.453,4	1.032,4	2.826,8	154,1	723,1	325,5	288,4	436,2	1.107,9
J. > *	26.170,4	1.019,4	3.248,8	103,8	672,4	66,8	215,5	705,4	992,0
J. > *	26.025,8	876,8	3.376,6	167,0	926,4	452,6	441,0	929,9	882,4
A. > *	26.848,5	897,8	3.219,4	165,9	818,4	331,6	248,1	750,3	1.008,2
S. > *	25.000,0	698,2	2.920,9	114,6	992,0	374,9	319,8	1.068,9	1.124,1
Miles de u\$s									
1964	1.359.800,9	70.513,9	183.647,8	11.832,3	43.550,2	10.555,3	24.045,6	15.150,3	43.730,9
1965	1.432.874,8	52.524,7	173.954,3	17.239,0	48.123,9	11.634,2	20.507,3	12.225,8	48.994,7
pr. m. 1965	1.084.908,5	39.673,1	127.247,8	13.884,7	30.964,8	9.078,3	17.494,2	10.073,4	37.230,4
pr. m. 1966 *	1.236.805,7	51.950,0	143.032,0	9.086,0	35.714,2	12.268,5	16.754,0	24.515,3	45.011,8
E. 1966 *	121.489,7	8.290,6	15.365,6	1.133,2	2.255,1	992,8	982,4	599,7	5.611,6
F. > *	130.090,6	5.981,1	16.821,5	985,3	2.669,2	737,5	2.672,8	1.070,5	3.089,5
M. > *	160.642,5	7.172,6	14.146,6	920,7	4.649,4	1.228,3	2.263,4	1.004,0	5.137,5
A. > *	151.656,5	7.756,9	18.179,8	2.534,7	5.016,0	1.593,3	3.225,7	2.233,1	5.679,0
M. > *	151.517,4	5.458,6	14.968,0	815,5	3.819,7	1.719,5	1.531,6	2.304,3	5.856,7
J. > *	136.532,3	5.248,9	16.737,4	518,9	3.538,4	355,2	1.121,9	3.667,8	5.056,4
J. > *	132.258,9	4.345,3	17.040,5	837,6	4.747,3	2.249,7	2.227,5	4.652,3	4.405,6
A. > *	133.369,1	4.422,1	15.868,2	797,6	4.134,7	1.625,5	1.196,1	3.735,1	4.920,6
S. > *	119.248,6	3.274,0	13.904,3	542,7	4.884,5	1.766,7	1.532,4	5.248,6	5.254,8

NOTA: Ver página 203.

Estadística comercial

EXPORTACION

Distribución por barco, según bandera

Periodo	Finlandia	Francia	Grecia	Italia	Japón	Libano	Liberia	Noruega	Países Bajos	Panamá
Miles de toneladas										
1964	197,9	154,0	2.330,6	1.415,9	52,5	253,2	1.367,8	728,7	543,5	519,2
1965	205,6	113,8	2.592,2	1.611,2	71,9	230,0	2.452,0	800,3	521,0	523,1
9 pr. m. 1965	165,7	103,0	1.854,8	1.329,3	62,1	214,5	1.801,4	688,1	421,7	406,5
9 pr. m. 1966 *	140,7	87,6	2.595,8	1.213,6	57,7	240,5	1.996,2	819,1	492,2	564,2
E. 1966 *	16,1	7,0	222,4	50,7	1,6	14,2	128,0	43,8	54,2	63,1
F. * *	25,0	7,1	314,9	67,0	6,3	33,0	190,2	39,4	59,3	49,1
M. * *	13,2	7,9	255,1	166,9	5,9	68,3	319,8	142,2	67,0	124,9
A. * *	12,1	9,7	343,4	121,8	4,6	10,5	213,8	148,6	62,7	68,9
M. * *	16,5	4,1	317,0	256,6	3,1	27,4	320,2	122,8	96,0	78,1
J. * *	13,8	11,1	367,2	129,9	2,2	24,5	219,3	80,3	77,2	47,5
J. * *	14,1	13,2	372,9	124,1	6,8	33,1	210,5	83,6	31,8	31,1
A. * *	13,9	5,2	273,3	146,9	4,8	20,2	225,4	61,8	20,2	67,9
S. * *	16,2	22,1	129,6	149,7	22,2	9,4	169,0	96,7	23,9	33,3
Millones de m\$										
1964	2.307,7	5.298,3	20.378,2	17.015,0	2.006,3	2.307,3	10.479,3	8.577,6	10.094,3	4.402,6
1965	3.318,4	3.952,4	26.481,5	24.171,1	1.723,8	2.020,7	23.208,9	12.578,5	9.791,1	5.085,1
9 pr. m. 1965	2.393,8	3.176,1	18.295,9	19.096,0	1.292,6	1.876,8	16.308,4	10.215,0	7.398,6	3.777,9
9 pr. m. 1966 *	2.618,7	3.750,3	31.900,0	23.223,3	2.225,9	2.622,4	20.948,3	13.711,5	10.419,3	7.130,0
E. 1966 *	376,0	372,8	2.609,1	1.069,2	104,5	138,1	1.298,5	1.320,2	1.109,1	1.179,0
F. * *	217,7	399,2	3.685,1	1.662,3	325,8	322,7	1.667,1	1.012,2	1.247,8	611,1
M. * *	228,5	268,4	3.321,9	2.645,8	243,5	680,4	3.548,3	1.695,2	1.442,9	1.466,3
A. * *	232,8	501,7	3.333,7	2.353,1	315,8	104,3	2.152,9	1.709,8	1.333,6	829,0
M. * *	271,0	243,9	3.939,4	3.810,6	313,5	285,9	3.107,7	1.848,5	1.693,0	817,5
J. * *	331,6	302,8	4.154,3	2.935,9	144,9	455,9	2.433,6	1.440,1	1.326,0	545,1
J. * *	309,6	729,1	4.689,9	2.737,4	322,9	328,5	2.335,9	1.308,2	611,3	333,8
A. * *	330,4	165,6	3.844,2	3.058,4	212,7	192,1	2.504,0	1.499,3	881,6	947,5
S. * *	321,0	766,8	2.322,4	2.950,5	242,2	114,5	1.900,4	1.878,1	774,0	401,8
Miles de u\$s										
1964	16.428,6	38.284,3	146.671,5	121.745,2	14.431,0	16.707,6	74.779,9	61.834,3	72.760,9	31.594,0
1965	20.005,2	24.151,1	161.796,6	146.563,6	10.446,5	12.739,4	140.782,6	76.501,8	59.658,7	31.259,3
9 pr. m. 1965	14.826,6	19.796,8	114.596,4	117.849,2	8.029,8	11.932,9	101.034,1	63.131,7	46.146,2	23.745,7
9 pr. m. 1966 *	13.431,1	19.257,6	168.785,2	120.345,5	11.550,7	14.147,4	110.725,7	71.028,1	54.792,6	37.812,4
E. 1966 *	2.022,7	2.011,0	14.521,4	5.850,5	563,2	774,6	7.247,6	7.149,9	6.042,4	6.415,9
F. * *	1.155,2	2.126,3	20.262,9	8.926,9	1.750,4	1.814,1	9.040,1	5.400,2	6.671,9	3.346,3
M. * *	1.217,1	1.426,2	17.927,4	14.255,2	1.311,2	3.752,9	19.404,8	9.117,6	7.792,2	8.049,0
A. * *	1.237,5	2.670,0	18.446,1	12.620,7	1.681,9	591,2	11.587,7	9.094,8	7.097,4	4.469,3
M. * *	1.431,8	1.288,6	21.019,1	20.259,8	1.656,2	1.569,8	16.732,1	9.767,7	8.956,3	4.389,4
J. * *	1.703,8	1.570,7	21.888,1	15.313,3	739,1	2.402,6	12.868,0	7.446,3	6.961,4	2.884,9
J. * *	1.542,5	3.724,0	24.343,9	13.823,2	1.632,7	1.726,2	11.936,5	6.669,9	3.229,1	1.676,0
A. * *	1.618,3	821,4	19.243,1	15.192,4	1.055,7	983,6	12.759,9	7.419,7	4.381,1	4.681,0
S. * *	1.502,3	3.619,4	11.133,2	14.103,6	1.160,3	532,5	9.149,2	8.962,0	3.660,7	1.900,4

NOTA: Ver página 203.

E X P O R T A C I O N

Distribución por barco, según bandera

Periodo	Paraguay	Polonia República Popular de	Reino Unido	Suecia	Suiza	U.R.S.S	Uruguay	Yugoes- lavia	Otras
Miles de toneladas									
1964	47,4	111,1	1.488,9	304,8	44,5	43,3	285,5	82,9	121,4
1965	37,3	77,5	1.458,4	482,9	56,1	81,6	136,8	68,3	372,6
pr. m. 1965	27,2	59,9	1.036,3	441,6	53,5	77,4	110,2	51,2	291,1
pr. m. 1966 *	32,6	67,2	1.024,1	244,8	44,1	39,9	105,2	108,0	403,7
E. 1966 *	3,2	3,6	134,9	36,5	0,9	13,5	16,3	9,8	27,6
F. " *	2,7	4,7	151,1	14,3	13,1	12,6	12,7	21,3	49,3
M. " *	2,8	25,4	168,9	82,8	19,6	—	9,2	20,0	55,1
A. " *	4,4	3,2	90,5	44,9	2,6	3,3	2,9	12,4	88,9
M. " *	3,4	1,6	139,7	7,1	—	—	6,3	6,5	89,5
J. " *	3,5	5,2	117,6	29,2	3,5	10,0	16,8	6,4	17,8
J. " *	6,2	12,8	46,4	9,4	0,3	—	5,4	9,6	40,0
A. " *	4,0	5,3	90,9	14,3	0,5	0,5	16,3	8,4	29,3
S. " *	2,3	5,3	84,2	6,3	3,5	—	19,2	13,6	6,2
Millones de m\$n									
1964	590,2	3.331,7	28.303,4	9.218,5	785,8	805,4	3.209,6	2.913,1	979,4
1965	596,2	3.581,1	32.900,3	9.464,4	1.020,4	2.827,1	2.107,2	3.003,5	4.509,9
pr. m. 1965	432,4	2.667,8	23.282,5	7.863,9	671,7	2.516,9	1.606,9	2.196,8	3.553,1
pr. m. 1966 *	657,9	2.993,2	25.585,8	8.082,4	890,5	1.961,1	2.285,3	4.460,5	5.963,9
E. 1966 *	60,2	198,0	3.193,2	948,5	38,8	587,7	244,2	595,4	341,8
F. " *	43,9	211,9	3.283,2	845,8	132,2	774,9	218,7	457,2	581,4
M. " *	52,0	620,5	3.410,9	1.556,3	262,8	—	282,9	428,6	757,6
A. " *	76,2	291,8	2.900,7	1.340,4	110,9	221,2	91,6	544,6	1.115,0
M. " *	56,7	142,8	2.949,3	498,0	—	0,7	126,6	500,3	953,6
J. " *	73,3	300,1	2.482,8	715,3	143,8	318,3	374,9	418,6	249,0
J. " *	110,0	472,6	1.665,3	651,7	24,1	—	151,1	386,1	805,5
A. " *	94,1	486,2	2.779,1	891,1	18,8	58,3	337,2	381,7	727,0
S. " *	91,4	269,2	2.921,3	635,3	159,2	—	458,2	747,8	433,2
Miles de u\$s									
1964	4.229,6	24.028,7	204.109,2	66.527,4	5.574,4	5.967,2	22.833,4	21.238,5	7.028,9
1965	3.533,1	21.904,1	199.022,8	57.483,7	6.119,6	17.623,6	12.795,5	17.956,7	27.326,5
pr. m. 1965	2.614,2	16.835,5	144.901,2	48.524,2	4.215,2	15.881,8	9.950,4	13.424,8	21.825,1
pr. m. 1966 *	3.407,9	15.454,3	133.912,1	41.909,9	4.720,3	10.602,9	11.687,2	23.126,9	31.776,1
E. 1966 *	331,8	1.056,4	17.293,3	5.081,0	208,6	3.224,8	1.333,8	3.186,3	1.943,5
F. " *	242,0	1.148,9	17.743,4	4.490,7	762,0	4.217,9	1.182,9	2.521,5	3.259,6
M. " *	277,1	3.314,6	18.518,6	8.275,5	1.462,0	—	1.504,4	2.353,9	4.160,4
A. " *	405,0	1.550,2	15.508,8	7.125,7	588,9	1.175,0	486,5	2.901,3	6.200,0
M. " *	299,3	754,6	15.666,9	2.630,6	—	3,8	668,7	2.643,2	5.305,4
J. " *	379,5	1.574,6	13.022,6	3.683,4	727,4	1.692,9	1.938,5	2.179,0	1.312,2
J. " *	569,7	2.381,1	8.393,7	3.251,7	121,5	—	755,3	1.925,4	4.049,8
A. " *	460,1	2.423,6	13.806,9	4.379,9	94,3	288,5	1.639,6	1.879,8	3.540,3
S. " *	443,4	1.250,3	13.957,9	2.991,4	755,5	—	2.177,5	3.536,6	2.004,4

Estadística comercial

3. - IMPORTACION

Total general y secciones según N.A.B.

Periodo	Valor			Valor			Valor		
	Miles de t	Millones de m\$N	Miles de u\$S	Miles de t	Millones de m\$N	Miles de u\$S	Miles de t	Millones de m\$N	Miles de u\$S
	Total general			Sección I			Sección II		
1964	8.539,2	151.338,2	1.077.164,0	9,7	724,9	5.115,8	315,7	7.410,1	52.680,9
1965	11.335,1	202.277,3	1.198.550,7	13,3	1.577,5	9.322,0	314,6	9.490,2	55.759,4
9 pr. m. 1965	8.294,7	148.907,5	905.035,1	10,1	1.238,2	7.444,7	212,8	6.577,3	39.717,3
9 pr. m. 1966 *	7.930,5	163.254,0	821.562,4	7,5	926,1	4.708,8	207,1	8.415,7	42.240,1
E. 1966 *	1.096,0	16.088,5	85.232,7	1,6	117,2	621,0	24,1	759,7	4.024,5
F. " *	634,1	12.484,3	66.033,4	1,2	141,7	749,5	19,2	562,4	2.974,5
M. " *	835,7	16.917,0	89.635,9	1,6	139,4	738,4	24,9	847,3	4.489,7
A. " *	790,4	16.206,0	85.864,3	0,8	67,6	358,0	24,9	985,7	5.222,3
M. " *	902,1	18.455,3	97.235,5	0,5	47,5	250,4	25,5	866,9	4.567,3
J. " *	962,4	19.905,9	98.218,5	0,5	149,0	735,4	23,6	843,6	4.162,3
J. " *	963,9	19.625,7	96.228,0	0,4	116,1	569,4	20,8	1.065,9	5.226,5
A. " *	966,0	21.970,6	103.659,1	0,3	63,0	297,2	20,7	1.184,2	5.587,1
S. " *	779,9	21.600,6	99.455,0	0,6	84,6	389,7	23,2	1.300,1	5.985,9
	Sección III			Sección IV			Sección V		
1964	4,3	208,4	1.480,5	19,5	1.415,3	10.089,9	5.516,8	15.341,9	108.307,7
1965	26,8	1.435,7	9.205,6	43,4	2.287,1	13.712,7	7.367,2	24.234,7	143.499,9
9 pr. m. 1965	25,6	1.337,4	8.661,7	32,3	1.772,3	10.879,1	5.292,6	16.924,3	103.296,2
9 pr. m. 1966 *	2,4	228,5	1.147,2	24,8	2.318,8	11.631,4	5.486,4	19.554,9	98.939,3
E. 1966 *	0,2	16,8	89,0	4,5	179,9	952,9	858,3	3.116,1	16.508,0
F. " *	0,3	23,5	124,2	2,8	162,3	858,5	424,0	1.561,1	8.257,1
M. " *	0,2	24,0	127,1	2,7	211,0	1.118,2	598,1	1.765,4	9.353,9
A. " *	0,2	20,9	111,0	3,1	288,2	1.526,8	556,4	1.832,8	9.710,8
M. " *	0,3	29,4	155,0	2,1	246,1	1.296,6	565,5	2.031,0	10.700,6
J. " *	0,2	24,8	122,3	1,1	179,3	884,9	667,6	2.834,8	13.987,0
J. " *	0,1	13,8	67,4	3,2	401,5	1.968,8	603,8	2.136,7	10.476,8
A. " *	0,5	40,2	189,6	2,2	263,5	1.243,3	657,4	2.213,2	10.442,0
S. " *	0,4	35,1	161,6	3,1	386,9	1.781,5	555,3	2.064,0	9.503,0

NOTA: Ver página 203.

IMPORTACION

Secciones según N.A.B.

Período	Valor			Valor			Valor		
	Cantidad	Millones de m\$ñ	Miles de u\$s	Cantidad	Millones de m\$ñ	Miles de u\$s	Cantidad	Millones de m\$ñ	Miles de u\$s
	Miles de t	Millones de m\$ñ	Miles de u\$s	Miles de t	Millones de m\$ñ	Miles de u\$s	Miles de t	Millones de m\$ñ	Miles de u\$s
	Sección VI			Sección VII			Sección VIII		
1964	393,1	14.496,0	103.009,3	95,0	8.833,0	62.550,5	0,3	33,4	233,3
1965	442,7	21.189,2	125.188,5	95,2	10.705,0	63.816,3	0,3	121,8	718,8
9 pr. m. 1965	337,0	15.449,7	93.574,4	75,0	8.335,5	50.778,5	0,3	92,5	558,0
9 pr. m. 1966 *	275,5	19.555,3	98.463,5	43,8	6.656,2	33.420,1	0,1	59,7	299,2
E. 1966 *	21,6	1.808,4	9.580,4	4,3	613,7	3.251,2	—	8,3	44,2
F. x *	29,5	1.623,6	8.587,5	3,3	513,9	2.718,2	—	11,5	60,8
M. x *	29,6	2.087,1	11.058,5	4,9	698,4	3.700,5	—	5,7	29,9
A. x *	27,3	1.803,0	9.552,7	5,6	758,6	4.019,2	—	3,2	17,0
M. x *	32,5	2.440,9	12.860,3	5,0	747,6	3.938,8	—	1,8	9,3
J. x *	31,4	2.199,6	10.853,1	4,8	722,2	3.563,6	—	4,7	23,1
J. x *	44,2	2.390,5	11.720,9	3,2	571,7	2.803,0	—	4,5	22,1
A. x *	32,9	2.611,2	12.320,0	4,1	688,6	3.248,7	—	4,9	23,1
S. x *	26,3	2.591,1	11.930,0	8,6	1.341,6	6.176,9	—	15,1	69,6
	Sección IX			Sección X			Sección XI		
1964	594,2	6.136,8	43.522,9	344,3	8.659,9	61.728,6	106,3	7.259,8	51.617,5
1965	768,6	9.850,3	58.282,7	422,9	13.404,0	79.098,8	87,9	9.042,7	53.422,3
9 pr. m. 1965	576,2	7.091,1	43.101,2	303,4	9.316,8	56.652,3	64,2	6.504,2	39.485,4
9 pr. m. 1966 *	519,7	8.022,7	40.510,6	337,4	13.664,3	68.653,9	30,6	4.647,7	23.262,1
E. 1966 *	52,8	762,0	4.036,8	29,0	1.057,7	5.603,4	4,1	485,2	2.570,6
F. x *	44,6	590,1	3.121,4	30,6	1.108,3	5.862,1	5,2	598,4	3.164,9
M. x *	56,2	842,3	4.463,0	38,2	1.349,5	7.150,5	1,8	336,2	1.781,1
A. x *	61,6	942,1	4.991,7	42,1	1.531,8	8.115,8	2,3	378,4	2.004,9
M. x *	64,2	985,6	5.193,0	37,6	1.469,5	7.742,2	2,1	365,2	1.924,2
J. x *	60,1	955,0	4.711,9	40,4	1.628,6	8.035,8	2,0	411,7	2.031,2
J. x *	68,1	1.038,7	5.092,9	40,3	1.817,4	8.910,8	2,5	419,1	2.055,1
A. x *	61,9	1.056,5	4.984,9	34,9	1.669,8	7.878,1	7,5	1.023,8	4.830,6
S. x *	50,3	850,3	3.914,9	44,3	2.031,9	9.355,2	3,1	629,8	2.899,5

Estadística comercial

IMPORTACION

Secciones según N.A.B.

Periodo	Valor			Valor			Valor		
	Cantidad	Valor		Cantidad	Valor		Cantidad	Valor	
	Miles de t	Millones de m\$ñ	Miles de u\$s	Miles de t	Millones de m\$ñ	Miles de u\$s	Miles de t	Millones de m\$ñ	Miles de u\$s
	Sección XII			Sección XIII			Sección XIV		
1964	0,1	31,2	220,0	29,7	1.448,1	10.259,4	—	48,7	345,2
1965	0,1	38,6	230,3	38,3	2.124,5	12.522,4	—	46,4	271,0
9 pr. m. 1965	0,1	29,8	181,8	27,1	1.556,7	9.403,8	—	30,7	186,6
9 pr. m. 1966 *	0,1	27,6	138,5	29,1	2.316,2	11.646,0	—	25,9	132,2
E. 1966 *	—	2,0	10,6	4,4	228,1	1.208,4	—	3,9	20,9
F. " *	—	1,9	10,0	1,9	145,2	767,9	—	1,4	7,6
M. " *	—	4,7	24,7	2,7	247,1	1.309,4	—	4,0	21,3
A. " *	—	2,2	11,8	2,3	181,5	961,5	—	0,2	0,8
M. " *	—	2,5	13,3	3,4	260,0	1.369,9	—	7,0	36,9
J. " *	—	2,6	12,9	6,3	417,2	2.058,4	—	2,2	10,9
J. " *	—	3,2	15,6	3,0	290,0	1.421,9	—	2,2	10,7
A. " *	—	3,4	15,9	2,5	257,4	1.214,5	—	1,6	7,5
S. " *	—	5,1	23,7	2,7	289,8	1.334,2	—	3,4	15,6
	Sección XV			Sección XVI			Sección XVII		
1964	916,9	26.320,9	186.710,2	88,9	31.047,0	222.751,2	84,1	18.544,4	132.531,3
1965	1.570,6	43.534,4	257.993,3	55,1	28.649,8	169.219,9	83,2	20.981,3	125.153,8
9 pr. m. 1965	1.224,3	32.532,1	197.525,5	42,3	21.164,6	128.151,2	67,7	16.417,2	99.951,5
9 pr. m. 1966 *	883,6	32.943,8	165.992,3	46,6	29.828,2	149.409,2	32,8	9.791,9	49.499,2
E. 1966 *	84,6	3.666,8	19.425,7	3,5	2.164,5	11.466,8	2,6	730,5	3.870,0
F. " *	65,8	2.516,3	13.309,5	2,6	1.792,3	9.479,8	2,8	876,6	4.636,5
M. " *	63,8	3.431,3	18.181,1	6,2	3.300,2	17.486,2	4,4	1.172,5	6.212,4
A. " *	53,9	2.621,3	13.888,3	4,7	2.918,7	15.464,0	4,9	1.365,9	7.237,1
M. " *	153,0	4.009,0	21.122,3	6,0	3.434,9	18.097,5	3,8	1.020,8	5.378,1
J. " *	114,9	4.135,9	20.407,1	5,5	3.711,1	18.311,1	3,5	1.178,0	5.812,6
J. " *	164,4	4.238,5	20.781,8	5,5	3.363,2	16.490,3	3,9	1.189,4	5.831,8
A. " *	131,5	4.805,0	22.670,4	6,3	4.521,0	21.330,5	3,2	1.083,3	5.111,3
S. " *	51,7	3.519,8	16.206,0	6,2	4.622,5	21.283,0	3,7	1.174,9	5.409,5

NOTA: Ver página 203.

IMPORTACION

Secciones según N. A. B.

Periodo	Valor			Valor			Valor		
	Cantidad	Valor		Cantidad	Valor		Cantidad	Valor	
	Miles de t	Millones de m\$ _n	Miles de u\$ _s	Miles de t	Millones de m\$ _n	Miles de u\$ _s	Miles de t	Millones de m\$ _n	Miles de u\$ _s
	Sección XVIII			Sección XIX			Sección XX		
1964	1,9	2.595,2	18.482,8	—	19,6	138,8	0,3	98,9	707,7
1965	1,9	3.141,3	18.639,6	—	8,8	52,2	0,3	186,9	1.095,4
9 pr. m. 1965	1,5	2.247,0	13.723,1	—	6,9	41,9	0,2	126,3	1.323,5
9 pr. m. 1966 *	1,4	3.897,9	19.594,6	—	33,2	163,0	0,3	262,7	122,5
E. 1966 *	0,1	335,9	1.779,7	—	0,3	1,6	—	23,1	113,4
F. " *	0,1	221,6	1.172,3	—	2,6	13,8	—	21,4	175,4
M. " *	0,2	408,5	2.164,5	—	1,4	7,5	0,1	33,1	158,5
A. " *	0,2	464,2	2.459,5	—	0,7	3,9	—	29,9	131,4
M. " *	0,2	454,6	2.395,3	—	1,7	8,7	—	24,9	133,0
J. " *	0,2	469,5	2.316,4	—	1,4	6,7	—	27,0	164,8
J. " *	0,2	507,4	2.488,0	—	14,3	70,1	—	33,5	160,3
A. " *	0,2	427,7	2.017,9	—	8,9	41,8	—	34,9	—
S. " *	0,2	608,3	2.800,9	—	2,0	9,0	—	34,8	761,4
	Sección XXI			Encomiendas menores y muestrarios					
1964	—	0,1	0,8	18,1	664,6	4.679,7			
1965	—	0,5	2,7	2,7	226,7	1.343,1			
9 pr. m. 1965	—	—	—	2,1	156,9	959,5			
9 pr. m. 1966 *	—	2,1	10,7	1,4	74,5	377,1			
E. 1966 *	—	—	—	0,2	8,4	44,3			
F. " *	—	—	—	0,2	8,3	44,0			
M. " *	—	—	0,3	0,2	8,0	42,4			
A. " *	—	1,0	5,1	0,2	8,2	43,7			
M. " *	—	0,4	2,2	0,2	8,0	42,2			
J. " *	—	—	0,1	0,2	7,8	38,6			
J. " *	—	0,4	1,8	0,2	7,8	38,3			
A. " *	—	—	—	0,2	8,5	40,0			
S. " *	—	0,3	1,3	0,2	9,5	43,7			

NOTA: Ver página 203.

Estadística comercial

IMPORTACION

Procedencia

Período	Total general	América						
		Total	Brasil	Canadá	Colombia	Chile	Estados Unidos	México
Miles de toneladas								
1964	8.539,2	6.484,5	1.332,7	135,8	15,0	331,9	1.296,8	15,3
1965	11.335,1	6.458,1	1.852,9	131,6	48,7	395,2	1.290,6	15,5
9 pr. m. 1965	8.294,7	4.826,6	1.322,9	92,6	35,0	269,7	1.044,1	11,4
9 pr. m. 1966 *	7.930,5	3.988,4	1.079,7	94,8	18,8	234,2	734,1	13,6
E. 1966 *	1.096,0	384,0	113,1	11,9	0,8	26,5	61,9	1,7
F. " *	634,1	285,8	53,4	9,6	0,3	11,9	25,1	0,6
M. " *	835,7	329,6	63,6	7,6	0,5	12,2	19,2	1,7
A. " *	790,4	296,7	79,3	11,0	0,5	12,6	33,6	1,5
M. " *	902,1	499,3	180,0	9,1	0,6	34,8	79,8	2,2
J. " *	962,4	505,7	69,3	8,4	13,2	30,1	148,2	1,3
J. " *	963,9	583,1	142,3	11,6	0,6	29,7	145,3	1,1
A. " *	966,0	614,4	266,4	9,5	1,3	49,4	145,2	1,9
S. " *	779,9	489,7	112,4	16,1	1,0	27,0	75,8	1,7
Millones de m\$								
1964	151.338,2	71.239,0	14.241,0	3.818,7	441,5	3.223,9	35.895,8	1.213,4
1965	202.277,3	101.832,7	27.510,7	5.166,4	1.100,5	4.948,8	46.104,7	1.233,2
9 pr. m. 1965	148.907,5	74.420,8	19.767,5	3.665,5	792,6	3.341,4	34.624,6	860,6
9 pr. m. 1966 *	163.254,0	76.995,1	19.335,8	3.971,0	1.446,5	4.486,0	34.748,2	1.652,6
E. 1966 *	16.088,5	7.428,3	1.837,7	461,5	174,6	476,4	3.190,9	113,6
F. " *	12.484,3	5.934,0	1.411,4	368,0	58,4	356,5	2.573,8	79,3
M. " *	16.917,0	6.818,8	1.654,1	343,4	105,2	443,7	3.082,1	165,9
A. " *	16.206,0	7.472,1	2.143,1	400,0	108,4	488,0	3.167,7	176,3
M. " *	18.455,3	9.206,6	2.416,6	379,8	134,0	373,4	4.422,9	225,3
J. " *	19.905,9	9.183,7	2.039,3	387,9	144,7	646,6	4.084,8	217,7
J. " *	19.625,7	9.223,8	2.392,9	489,0	145,7	574,3	4.131,1	172,8
A. " *	21.970,6	11.080,4	2.913,3	450,1	315,7	529,2	5.403,1	231,3
S. " *	21.600,6	10.647,5	2.527,4	691,3	259,8	597,9	4.691,8	270,5
Miles de u\$s								
1964	1.077.164,0	505.786,0	100.516,9	27.271,9	3.155,1	22.887,9	255.478,4	8.543,6
1965	1.198.550,7	602.140,0	162.470,0	30.407,8	6.426,5	29.185,4	272.898,4	7.219,3
9 pr. m. 1965	905.035,1	451.268,8	119.862,0	22.160,7	4.737,3	20.325,1	209.725,4	5.175,1
9 pr. m. 1966 *	821.562,4	386.807,5	97.229,4	19.949,4	7.185,8	22.569,5	174.440,2	8.279,3
E. 1966 *	85.232,7	39.353,3	9.735,9	2.444,8	925,1	2.523,6	16.904,3	601,6
F. " *	66.033,4	31.386,9	7.465,2	1.946,6	308,9	1.885,9	13.613,6	419,5
M. " *	89.635,9	36.130,0	8.764,3	1.819,7	557,6	2.351,0	16.330,6	879,1
A. " *	85.864,3	39.589,2	11.354,6	2.119,4	574,5	2.585,4	16.783,7	933,8
M. " *	97.235,5	48.506,8	12.732,3	2.001,0	705,9	1.967,5	23.303,0	1.187,0
J. " *	98.218,5	45.313,5	10.062,4	1.913,8	713,8	3.190,6	20.154,8	1.074,3
J. " *	96.228,0	45.225,8	11.733,0	2.397,6	714,2	2.816,1	20.255,6	847,2
A. " *	103.659,1	52.278,3	13.745,1	2.123,4	1.489,6	2.496,6	25.492,4	1.091,2
S. " *	99.455,0	49.023,8	11.636,7	3.182,9	1.196,2	2.752,8	21.602,3	1.245,5

NOTA: Ver página 203.

IMPORTACION

Procedencia

Periodo	América					Europa, excluida U.R.S.S.		
	Paraguay	Perú	Uruguay	Venezuela	Demás países	Total	Alemania, República Federal de	Austria
Miles de toneladas								
1964	457,5	266,5	617,0	1.179,7	836,3	1.381,2	231,2	17,9
1965	493,1	159,2	685,9	1.076,6	308,8	1.467,0	284,5	21,9
9 pr. m. 1965	375,2	122,0	501,0	790,0	262,7	1.122,1	215,0	15,8
9 pr. m. 1966 *	346,8	46,6	644,4	619,1	156,3	1.012,7	162,9	13,7
E. 1966 *	21,9	1,9	53,7	60,8	29,8	100,9	18,0	1,0
F. » *	20,5	2,1	63,1	68,5	30,7	98,6	13,2	1,0
M. » *	66,7	19,0	87,7	47,9	3,5	129,1	22,1	1,5
A. » *	42,2	1,7	43,6	58,8	11,9	110,8	12,5	1,2
M. » *	25,0	0,7	56,9	90,5	19,7	99,1	15,2	3,3
J. » *	37,3	1,4	70,5	99,7	26,3	127,1	16,3	2,2
J. » *	40,6	15,8	112,4	76,2	7,5	131,3	28,0	0,6
A. » *	42,9	1,9	53,4	30,8	11,7	126,2	25,2	1,7
S. » *	49,6	2,1	102,9	85,9	15,2	89,5	12,4	1,1
Millones de m\$								
1964	1.881,4	2.285,8	576,3	4.143,4	3.517,8	67.142,0	15.021,0	764,8
1965	3.289,3	3.915,5	886,6	5.454,8	2.222,2	75.852,2	18.639,5	946,7
9 pr. m. 1965	2.451,3	2.963,3	636,0	3.582,7	1.735,3	56.883,7	13.745,5	690,3
9 pr. m. 1966 *	2.677,3	2.439,5	794,3	3.549,2	1.894,7	66.114,4	16.174,6	801,7
E. 1966 *	272,6	181,6	65,5	345,6	308,3	5.646,3	1.362,3	61,7
F. » *	247,3	198,8	58,3	287,9	294,3	4.751,3	1.186,3	45,8
M. » *	287,7	318,3	93,0	241,5	83,9	7.883,7	1.628,8	104,7
A. » *	253,1	228,6	91,2	246,6	169,1	6.513,6	1.586,6	69,4
M. » *	237,6	126,2	72,1	641,4	177,3	6.919,7	1.944,6	121,2
J. » *	296,1	255,5	103,6	686,0	321,5	8.085,4	1.971,7	108,1
J. » *	411,3	314,6	98,7	325,1	168,3	8.233,4	2.056,4	65,7
A. » *	323,9	384,6	70,7	245,6	212,9	9.069,4	2.138,4	129,1
S. » *	347,8	431,3	141,2	529,3	159,2	9.011,6	2.299,6	95,9
Miles de u\$s								
1964	13.338,9	16.240,4	4.070,0	29.249,1	25.033,8	479.441,4	107.068,6	5.439,5
1965	19.518,3	23.246,7	5.182,0	32.361,5	13.224,1	451.248,6	110.441,6	5.595,7
9 pr. m. 1965	14.908,8	18.015,7	3.805,1	22.014,0	10.539,6	346.994,5	83.544,6	4.192,2
9 pr. m. 1966 *	13.476,2	12.179,7	3.990,1	17.894,6	9.613,3	332.331,1	81.262,0	4.036,8
E. 1966 *	1.444,1	961,9	346,9	1.830,9	1.634,2	29.912,6	7.217,2	327,0
F. » *	1.308,2	1.051,5	308,6	1.522,9	1.556,0	25.131,3	6.274,6	242,4
M. » *	1.524,3	1.686,8	492,8	1.279,8	444,0	41.772,3	8.630,4	554,5
A. » *	1.340,7	1.211,0	483,2	1.306,8	896,1	34.511,1	8.406,4	367,7
M. » *	1.251,9	664,7	380,0	3.379,5	934,0	36.458,0	10.245,3	638,6
J. » *	1.461,0	1.260,7	511,1	3.384,8	1.586,2	39.894,3	9.728,5	533,5
J. » *	2.016,6	1.542,6	483,8	1.593,9	825,2	40.369,6	10.082,9	322,4
A. » *	1.528,0	1.814,8	333,6	1.158,8	1.004,8	42.790,2	10.089,1	609,3
S. » *	1.601,2	1.985,8	650,2	2.437,1	733,1	41.491,7	10.587,9	441,4

Estadística comercial

IMPORTACION

Procedencia

Europa, excluida U.R.S.S.

Período	Europa, excluida U.R.S.S.							
	Bélgica	Checoslovaquia, República Popular de	Dinamarca	España	Finlandia	Francia	Italia	Noruega
Miles de toneladas								
1964	54,9	8,0	8,6	13,9	90,5	96,9	250,7	10,1
1965	59,9	4,4	1,5	14,3	142,7	128,1	166,4	15,3
9 pr. m. 1965	46,0	3,5	1,2	10,1	101,3	100,6	118,3	11,0
9 pr. m. 1966 *	29,5	2,6	1,5	15,3	121,6	71,0	107,8	11,7
E. 1966 *	2,4	0,2	0,4	0,6	11,5	7,1	7,8	0,9
F. " "	2,5	0,2	0,1	1,0	11,5	7,3	5,7	0,6
M. " "	4,2	0,3	0,1	1,2	10,8	12,0	14,0	2,1
A. " "	3,0	0,1	0,1	1,2	12,5	5,1	11,0	2,0
M. " "	4,8	0,2	0,1	1,4	16,2	6,1	6,1	1,3
J. " "	3,2	0,5	0,2	2,5	15,0	9,7	27,9	1,0
J. " "	4,9	0,2	0,2	4,2	16,9	8,6	10,7	0,6
A. " "	2,7	0,3	0,1	1,7	13,1	8,9	15,8	1,5
S. " "	1,8	0,5	0,1	1,6	14,3	6,1	8,9	1,5
Millones de m\$								
1964	1.798,8	784,7	334,2	1.256,8	1.800,0	7.031,4	15.753,9	414,7
1965	2.461,1	765,6	397,0	2.181,3	3.052,7	7.788,6	13.480,5	672,8
9 pr. m. 1965	1.852,3	583,9	311,2	1.676,2	2.101,0	6.034,1	9.733,8	489,5
9 pr. m. 1966 *	1.704,1	488,9	379,7	2.185,9	3.253,9	5.945,3	12.946,8	596,5
E. 1966 *	148,3	50,6	95,8	118,7	283,8	740,2	813,3	42,4
F. " "	120,3	49,3	16,2	120,9	300,6	528,1	879,3	50,4
M. " "	250,4	59,3	36,2	96,9	256,9	772,3	1.953,5	114,6
A. " "	175,8	25,3	33,0	127,7	354,5	533,9	1.282,3	89,3
M. " "	230,0	56,7	39,0	217,8	422,7	635,0	1.056,7	64,5
J. " "	155,9	65,4	28,5	329,8	385,9	605,8	1.691,9	59,4
J. " "	263,7	43,6	58,1	513,8	448,4	629,8	1.324,0	38,2
A. " "	197,2	57,7	25,9	331,0	354,9	667,6	2.484,9	73,9
S. " "	162,7	81,1	47,0	329,3	446,3	832,6	1.461,0	63,8
Miles de u\$s								
1964	12.137,3	5.573,2	2.366,6	8.989,6	12.772,9	50.229,4	113.397,6	2.965,3
1965	14.646,9	4.493,0	2.349,0	12.904,3	18.040,3	46.430,3	79.872,4	4.013,1
9 pr. m. 1965	11.282,7	3.492,3	1.878,1	10.121,7	12.807,3	36.775,5	59.314,7	3.001,9
9 pr. m. 1966 *	8.632,7	2.457,4	1.929,2	10.830,4	16.391,6	30.041,5	64.961,8	3.034,4
E. 1966 *	785,4	267,8	507,3	629,1	1.503,4	3.921,2	4.308,5	224,6
F. " "	636,1	260,8	85,5	639,6	1.590,0	2.793,5	4.650,9	266,7
M. " "	1.326,5	314,1	192,1	513,6	1.361,4	4.092,0	10.350,5	607,0
A. " "	931,5	133,8	174,8	676,4	1.878,1	2.828,6	6.793,9	473,3
M. " "	1.211,9	298,9	205,6	1.147,7	2.227,0	3.345,6	5.567,4	339,6
J. " "	769,0	322,8	140,8	1.627,1	1.903,9	2.988,9	8.347,8	293,6
J. " "	1.292,8	213,7	284,7	2.519,2	2.198,5	3.088,0	6.491,7	187,1
A. " "	930,6	272,3	122,2	1.561,7	1.674,7	3.149,9	11.724,2	348,7
S. " "	749,0	373,3	216,2	1.516,1	2.054,7	3.833,7	6.726,9	294,1

Estadística comercial

I M P O R T A C I O N

Procedencia

Período	Europa, excluida U.R.S.S.						Asia, excluida U.R.S.S.	
	Países Bajos	Polonia, República Popular de	Reino Unido	Suecia	Suiza	Demás países	Total	India
Miles de toneladas								
1964	80,0	53,7	306,9	103,8	5,7	48,4	625,8	72,7
1965	72,3	146,0	207,6	127,1	16,0	59,0	1.831,0	36,4
pr. m. 1965	59,4	122,8	162,7	94,6	14,9	44,9	1.346,8	28,4
pr. m. 1966 *	47,5	192,8	105,7	83,4	2,4	43,3	1.080,6	3,2
E. 1966 *	2,6	24,0	13,1	8,1	0,2	3,0	208,4	—
F. * *	4,1	29,1	8,9	7,9	0,1	5,2	41,8	0,8
M. * *	5,5	22,8	14,9	15,4	0,2	2,0	142,8	—
A. * *	4,2	31,2	14,3	7,0	0,2	5,2	214,1	0,4
M. * *	4,4	13,9	10,8	8,0	0,2	7,1	113,7	0,1
J. * *	6,8	20,4	9,0	11,2	0,5	0,7	134,8	0,1
J. * *	6,4	10,0	11,9	8,8	0,4	18,9	82,9	0,4
A. * *	8,3	26,5	12,8	6,5	0,3	0,8	111,0	1,4
S. * *	5,2	14,9	10,1	10,5	0,2	0,3	31,0	—
Millones de m\$								
1964	2.808,1	360,3	11.370,3	3.285,8	3.360,1	997,1	11.847,5	3.823,7
1965	3.168,3	640,3	12.125,0	4.751,1	3.630,2	1.151,5	18.731,6	2.497,0
pr. m. 1965	2.420,8	530,2	9.486,2	3.546,9	2.826,0	855,8	13.984,0	1.914,9
pr. m. 1966 *	3.300,5	772,9	9.558,3	4.621,5	2.519,7	864,1	12.170,7	302,1
E. 1966 *	231,6	83,0	974,9	343,3	240,1	56,3	1.482,3	3,9
F. * *	263,6	104,0	574,0	322,5	132,8	57,2	993,1	66,5
M. * *	431,4	84,5	1.064,8	627,4	332,0	70,0	1.314,1	0,8
A. * *	322,5	106,6	965,2	492,0	264,2	85,3	1.577,3	30,2
M. * *	315,2	61,2	872,4	451,0	284,6	147,1	1.422,6	8,5
J. * *	376,6	77,4	1.180,9	651,3	331,0	65,8	1.655,0	8,4
J. * *	402,7	45,5	1.183,1	596,0	293,4	271,0	1.159,5	26,7
A. * *	479,0	108,8	1.188,8	459,3	313,5	59,4	1.344,1	157,1
S. * *	478,0	101,8	1.554,3	678,6	328,2	51,3	1.222,7	—
Miles de u\$s								
1964	19.839,8	2.521,7	80.834,8	23.432,9	24.072,6	7.799,6	84.036,4	27.275,6
1965	18.870,1	3.842,3	72.576,8	28.264,9	21.975,3	6.932,6	110.636,2	14.832,0
pr. m. 1965	14.754,7	3.234,2	58.062,1	21.650,6	17.581,4	5.300,5	84.580,6	11.617,0
pr. m. 1966 *	16.569,5	3.912,4	47.945,3	23.259,7	12.694,3	4.372,1	61.743,1	1.494,8
E. 1966 *	1.226,7	439,9	5.164,6	1.818,8	1.271,8	299,3	7.853,0	20,8
F. * *	1.394,2	550,3	3.035,9	1.706,0	702,4	302,4	5.252,8	351,9
M. * *	2.285,7	447,8	5.641,9	3.324,1	1.758,9	371,8	6.962,8	4,4
A. * *	1.708,6	564,8	5.113,7	2.606,8	1.399,9	452,8	8.356,9	159,8
M. * *	1.660,6	322,6	4.596,4	2.376,3	1.499,3	775,2	7.495,3	44,7
J. * *	1.858,3	381,8	5.826,5	3.213,8	1.633,3	325,1	8.166,0	41,2
J. * *	1.974,4	223,3	5.800,9	2.922,2	1.438,6	1.329,2	5.685,0	130,7
A. * *	2.259,9	513,4	5.608,8	2.167,2	1.479,0	279,2	6.341,8	741,3
S. * *	2.201,0	468,6	7.156,6	3.124,6	1.511,1	236,5	5.629,5	—

Estadística comercial

IMPORTACION

Procedencia

Periodo	Asia, excluida U.R.S.S.							Africa y Oceanía	U.R.S.S.
	Irak	Irán	Japón	Malasia, Federación de	Pakistán	Singapur	Demás países		
Miles de toneladas									
1964	112,4	235,7	73,5	14,3	13,9	16,6	86,7	28,1	19,5
1965	849,8	640,0	254,6	12,7	13,0	16,5	8,0	726,5	852,5
9 pr. m. 1965	567,6	496,3	219,3	9,0	6,8	12,0	7,4	330,8	668,3
9 pr. m. 1966 *	532,6	389,3	127,0	10,2	6,5	10,2	1,6	1.331,7	517,1
E. 1966 *	53,8	142,8	9,1	1,0	0,6	1,0	0,1	205,6	197,1
F. * *	24,8	—	12,1	0,9	2,6	0,5	0,1	140,5	67,3
M. * *	85,3	49,3	5,6	1,1	0,2	1,2	0,1	183,3	50,9
A. * *	166,5	38,0	5,7	1,1	0,2	2,1	0,1	161,5	7,2
M. * *	82,3	—	28,0	1,4	0,7	1,1	0,1	140,5	49,4
J. * *	97,6	—	34,9	1,0	—	1,0	0,2	158,8	36,0
J. * *	—	56,9	24,4	0,7	—	0,3	0,2	102,3	64,3
A. * *	22,3	79,3	4,0	0,9	2,3	0,5	0,3	110,3	4,1
S. * *	—	23,0	3,1	2,2	—	2,5	0,2	128,9	40,8
Millones de m\$									
1964	249,1	510,7	3.312,6	1.575,9	641,4	1.280,9	453,2	584,8	524,9
1965	2.393,8	1.784,0	7.423,7	1.803,0	1.024,9	1.432,5	372,7	2.659,6	3.201,1
9 pr. m. 1965	1.609,2	1.347,6	5.999,5	1.303,1	476,5	1.033,1	300,1	1.309,4	2.309,6
9 pr. m. 1966 *	1.632,0	1.242,8	5.209,5	1.788,7	636,3	1.127,9	231,4	4.627,5	3.346,3
E. 1966 *	154,8	470,6	539,6	128,6	53,4	107,6	23,8	659,5	872,0
F. * *	74,6	—	412,3	123,6	257,2	47,7	11,2	450,6	355,2
M. * *	258,6	161,2	508,4	215,1	16,4	120,9	32,7	621,8	278,5
A. * *	503,0	123,0	447,3	222,9	13,5	215,7	21,7	548,4	94,6
M. * *	247,9	—	777,5	183,7	59,7	114,6	30,7	462,2	444,2
J. * *	316,8	—	999,6	181,7	0,2	117,7	30,6	597,0	384,9
J. * *	—	170,0	730,9	168,8	—	33,2	29,9	388,3	620,7
A. * *	76,3	244,7	336,9	207,3	234,5	59,4	27,9	403,5	73,8
S. * *	—	73,4	457,1	357,0	1,4	311,1	22,7	496,1	222,8
Miles de u\$s									
1964	1.734,3	3.500,4	23.498,5	11.181,2	4.594,1	9.088,5	3.163,8	4.173,3	3.726,9
1965	13.751,5	10.586,2	44.114,4	10.754,0	5.844,0	8.568,9	2.185,2	15.124,5	19.401,4
9 pr. m. 1965	9.440,4	8.219,6	36.278,9	8.003,1	2.864,4	6.372,6	1.784,6	7.714,1	14.477,0
9 pr. m. 1966 *	8.479,2	6.324,4	26.409,2	8.969,4	3.230,3	5.665,7	1.170,1	23.550,5	17.130,2
E. 1966 *	820,1	2.493,3	2.858,9	681,2	282,9	570,0	125,8	3.494,0	4.619,8
F. * *	394,7	—	2.180,6	654,0	1.360,4	252,1	59,1	2.383,5	1.878,9
M. * *	1.370,0	853,9	2.693,6	1.139,9	87,2	640,6	173,2	3.294,9	1.475,9
A. * *	2.665,1	651,6	2.369,9	1.180,9	71,5	1.142,9	115,2	2.905,8	501,3
M. * *	1.306,1	—	4.096,3	967,8	314,5	603,9	162,0	2.435,0	2.340,4
J. * *	1.563,0	—	4.932,2	896,5	0,8	581,0	151,3	2.945,5	1.899,3
J. * *	—	833,5	3.583,5	827,7	0,1	162,7	146,8	1.903,9	3.043,8
A. * *	360,1	1.154,3	1.589,6	977,9	1.106,4	280,4	131,8	1.903,7	345,1
S. * *	—	337,8	2.104,6	1.643,5	6,6	1.432,3	104,7	2.284,1	1.026,0

IMPORTACION

Distribución según medio de transporte

Período	Total general	Barco	Avión	Ferrocarril	Camión	Jangada	Oleoducto	Otros medios
Miles de toneladas								
1964	8.539,2	8.359,5	2,9	16,7	36,4	69,3	48,9	5,5
1965	11.335,1	11.145,2	3,1	20,7	39,1	78,2	42,0	6,8
pr. m. 1965	8.294,7	8.153,3	2,2	14,5	28,7	59,0	31,0	6,0
pr. m. 1966 *	7.930,5	7.776,3	1,3	14,7	27,4	55,1	52,3	3,3
E. 1966 *	1.096,0	1.086,7	0,2	1,7	3,5	3,5	—	0,4
F. * *	634,1	611,0	0,1	1,8	4,4	6,2	10,4	0,2
M. * *	835,7	823,4	0,1	1,3	2,8	4,9	3,0	0,2
A. * *	790,4	774,3	0,1	1,5	2,5	4,8	7,0	0,2
M. * *	902,1	888,1	0,1	1,8	3,6	5,0	3,0	0,4
J. * *	962,4	947,4	0,1	1,2	2,7	4,7	5,9	0,4
J. * *	963,9	944,3	0,1	2,0	2,5	12,3	2,2	0,5
A. * *	966,0	948,1	0,1	2,2	2,8	5,7	6,5	0,6
S. * *	779,9	753,0	0,2	1,3	2,7	8,0	14,3	0,4
Millones de m\$								
1964	151.338,2	144.446,6	4.011,0	224,4	1.130,6	421,9	127,8	975,9
1965	202.277,3	192.298,0	6.270,2	442,7	1.274,4	585,5	140,7	1.265,8
pr. m. 1965	148.907,5	141.454,8	4.658,3	245,3	896,8	412,0	96,5	1.143,8
pr. m. 1966 *	163.254,0	154.223,5	5.620,0	418,2	947,2	536,2	214,3	1.294,5
E. 1966 *	16.088,5	15.301,1	517,0	47,8	96,5	37,3	—	88,8
F. * *	12.484,3	11.734,7	422,5	70,8	139,9	57,6	22,4	36,4
M. * *	16.917,0	16.212,3	530,9	19,4	80,3	46,5	11,1	16,5
A. * *	16.206,0	15.380,0	538,1	27,3	88,5	45,3	21,8	104,9
M. * *	18.455,3	17.312,4	685,7	48,7	128,9	50,1	12,3	217,2
J. * *	19.905,9	18.999,8	585,6	21,3	81,6	45,6	26,6	145,5
J. * *	19.625,7	18.437,3	738,5	62,4	70,6	108,7	5,2	202,9
A. * *	21.970,6	20.686,7	729,4	82,9	110,6	59,0	24,9	277,1
S. * *	21.600,6	20.159,2	872,3	37,6	150,3	86,0	89,8	205,4
Miles de u\$s								
1964	1.077.164,0	1.028.326,0	28.463,7	1.578,1	7.874,5	2.991,3	914,5	7.015,9
1965	1.198.550,7	1.139.568,2	37.183,1	2.575,2	7.524,9	3.405,7	822,3	7.471,3
pr. m. 1965	905.035,1	859.887,1	28.392,8	1.485,2	5.445,2	2.445,9	580,9	6.797,9
pr. m. 1966 *	821.562,4	776.302,2	28.218,7	2.107,3	4.787,5	2.685,4	1.046,1	6.415,3
E. 1966 *	85.232,7	81.061,1	2.739,0	253,0	511,0	197,7	—	470,9
F. * *	66.033,4	62.068,7	2.234,9	374,7	740,1	304,8	118,6	191,6
M. * *	89.635,9	85.902,3	2.813,1	103,0	425,4	246,4	59,0	86,7
A. * *	85.864,3	81.488,0	2.850,9	144,6	469,1	239,9	115,7	556,0
M. * *	97.235,5	91.213,9	3.612,9	256,5	679,0	264,1	64,8	1.144,3
J. * *	98.218,5	93.747,3	2.889,3	105,1	402,7	225,2	131,2	717,7
J. * *	96.228,0	90.401,0	3.621,1	306,2	346,3	532,9	25,5	995,1
A. * *	103.659,1	97.601,9	3.441,2	390,9	521,9	278,4	117,7	1.307,2
S. * *	99.455,0	92.818,0	4.016,3	173,3	692,0	396,0	413,6	945,7

Estadística comercial

IMPORTACION

Distribución por barco, según bandera

Periodo	Total	Alemania, Rep. Federal de	Argentina	Bélgica	Brasil	Chile	Dinamarca	España	Estados Unidos	Finlandia
Miles de toneladas										
1964	8.359,5	187,5	2.169,8	31,7	124,9	52,2	126,2	9,8	234,9	92,4
1965	11.145,2	169,2	2.271,7	34,5	351,3	55,3	231,4	16,0	162,0	166,5
9 pr. m. 1965	8.153,3	96,1	1.700,8	23,9	257,6	43,0	152,3	11,9	124,2	122,6
9 pr. m. 1966 *	7.776,3	272,1	1.712,6	47,6	166,5	63,1	60,0	15,6	177,1	135,0
E. 1966 *	1.086,7	50,6	145,0	2,3	14,1	11,6	1,4	1,6	12,6	26,4
F. x *	611,0	4,9	132,8	1,5	16,5	3,9	2,0	1,3	12,0	11,2
M. x *	823,4	37,6	217,4	3,0	18,6	3,4	2,3	2,1	10,6	11,5
A. x *	774,3	52,7	153,6	2,5	24,4	8,5	1,9	1,3	25,2	12,5
M. x *	888,1	7,5	212,2	1,5	15,2	3,2	2,6	1,8	13,7	15,7
J. x *	947,4	19,0	170,4	31,1	24,7	5,7	14,8	2,2	11,5	12,3
J. x *	944,3	36,8	239,1	1,2	17,6	7,7	28,2	1,9	61,7	17,6
A. x *	948,1	29,5	222,7	2,3	21,2	13,1	2,8	1,8	13,4	14,9
S. x *	753,0	33,4	219,5	2,1	14,1	6,1	4,0	1,7	16,5	13,0
Millones de m\$										
1964	144.446,6	7.204,8	37.061,2	1.265,5	2.011,3	1.008,8	822,9	948,8	19.731,5	1.833,4
1965	192.298,0	11.095,9	50.651,9	1.453,5	7.024,7	1.954,5	1.168,7	1.057,9	20.070,9	3.169,7
9 pr. m. 1965	141.454,8	8.193,3	37.387,1	1.025,0	4.968,5	1.351,6	840,8	634,3	15.776,2	2.200,0
9 pr. m. 1966 *	154.223,5	8.433,5	43.589,7	1.316,5	4.026,1	2.331,5	1.211,5	1.166,9	18.005,9	3.182,8
E. 1966 *	15.301,1	883,5	3.615,4	107,4	403,5	193,1	11,3	152,3	1.976,3	346,8
F. x *	11.734,7	641,6	3.036,0	65,8	359,8	176,3	40,2	85,9	1.321,4	297,2
M. x *	16.212,3	900,6	4.556,8	169,6	375,8	217,2	88,8	187,5	1.946,0	261,0
A. x *	15.380,0	908,3	4.440,6	135,6	483,1	318,5	30,3	103,8	1.706,6	355,9
M. x *	17.312,4	880,0	5.096,3	87,3	359,4	130,0	389,2	125,0	2.066,6	415,6
J. x *	18.999,8	1.137,3	4.672,9	265,7	578,6	354,9	85,1	172,7	1.924,2	333,9
J. x *	18.437,3	1.100,7	5.440,4	106,3	417,5	326,6	135,0	97,7	2.354,8	386,1
A. x *	20.686,7	842,0	6.357,3	158,7	629,9	230,1	246,2	102,7	2.174,2	361,8
S. x *	20.159,2	1.139,4	6.374,0	220,1	418,7	384,6	185,3	139,5	2.535,8	425,0
Miles de u\$s										
1964	1.028.326,0	50.976,0	263.970,5	8.959,0	13.995,0	7.096,8	5.861,7	6.759,5	140.744,3	13.019,0
1965	1.139.568,2	65.607,0	300.119,1	8.581,9	41.441,0	11.603,0	6.951,5	6.148,0	119.577,3	18.709,4
9 pr. m. 1965	859.887,1	49.613,0	227.043,1	6.218,2	30.105,6	8.267,6	5.136,1	3.823,0	95.965,3	13.378,0
9 pr. m. 1966 *	776.302,2	42.522,5	218.808,8	6.588,4	20.285,9	11.688,8	6.051,5	5.920,3	90.674,2	16.069,7
E. 1966 *	81.061,1	4.680,7	19.153,6	569,1	2.137,4	1.023,2	59,9	806,9	10.469,7	1.837,3
F. x *	62.068,7	3.393,6	16.058,5	348,0	1.903,2	932,6	212,7	454,2	6.989,2	1.572,0
M. x *	85.902,3	4.771,9	24.144,5	898,4	1.991,2	1.150,8	470,7	993,3	10.311,2	1.382,9
A. x *	81.488,0	4.812,4	23.527,4	718,4	2.559,6	1.687,7	160,7	549,8	9.042,1	1.885,9
M. x *	91.213,9	4.636,6	26.851,1	459,8	1.893,4	685,1	2.050,6	658,7	10.888,3	2.189,6
J. x *	93.747,3	5.611,6	23.056,5	1.311,0	2.854,7	1.751,1	420,1	852,0	9.494,5	1.647,5
J. x *	90.401,0	5.397,0	26.675,0	521,3	2.047,0	1.601,6	661,8	478,9	11.545,8	1.892,8
A. x *	97.601,9	3.972,6	29.994,5	748,7	2.971,7	1.085,9	1.161,7	484,6	10.258,2	1.704,6
S. x *	92.818,0	5.246,1	29.347,7	1.013,6	1.927,8	1.771,0	853,2	642,1	11.675,3	1.956,9

NOTA: Ver página 203.

IMPORTACION

Distribución por barco, según bandera

Período	Francia	Grecia	India	Italia	Japón	Libano	Liberia	Noruega	Países Bajos	Panamá
Miles de toneladas										
1964	56,3	384,0	23,1	137,0	113,1	9,6	721,8	1.623,6	456,0	548,3
1965	75,7	761,0	8,3	215,8	124,3	55,7	981,5	2.093,2	574,4	652,8
9 pr. m. 1965	57,6	606,8	7,9	139,0	99,2	55,6	791,9	1.577,5	405,8	498,5
9 pr. m. 1966 *	87,8	413,4	18,3	172,7	82,8	10,5	986,9	1.227,7	274,4	361,2
E. 1966 *	4,1	81,0	—	18,3	8,8	—	200,2	185,1	10,9	27,1
F. * *	4,4	21,6	0,1	23,9	4,7	—	106,1	63,2	14,3	37,9
M. * *	10,1	57,0	—	31,4	4,8	—	123,3	103,7	10,0	34,8
A. * *	4,4	18,4	0,2	27,9	6,7	—	138,6	95,5	65,2	10,9
M. * *	4,2	65,4	—	4,4	10,4	10,4	119,1	139,6	53,9	77,6
J. * *	16,7	62,2	—	15,4	15,6	—	73,2	165,7	29,5	35,1
J. * *	3,7	36,2	18,0	6,7	5,5	—	58,4	172,4	12,3	55,1
A. * *	8,8	12,4	—	10,9	20,9	—	118,0	213,3	50,5	45,6
S. * *	31,4	59,1	—	33,8	5,4	—	50,0	89,2	27,9	37,1
Millones de mñ										
1964	3.964,7	3.024,2	1.200,6	9.797,2	3.997,0	126,0	2.839,1	10.182,7	10.100,9	2.383,1
1965	4.122,2	7.714,5	607,9	8.320,5	5.384,7	878,7	5.015,6	15.977,1	12.274,7	3.419,2
9 pr. m. 1965	3.010,9	5.466,9	571,3	5.917,3	3.998,0	877,2	3.889,3	11.623,4	9.234,2	2.548,6
9 pr. m. 1966 *	3.461,7	4.599,4	81,1	7.420,9	4.571,5	54,0	4.930,8	10.416,0	8.408,7	2.543,8
E. 1966 *	400,1	767,1	2,4	355,0	543,6	—	876,9	1.126,2	632,9	149,1
F. * *	270,5	304,7	12,2	622,3	317,7	—	442,3	789,9	657,3	231,5
M. * *	395,9	661,6	—	1.067,9	432,0	—	533,3	951,3	996,6	146,4
A. * *	299,0	367,2	13,9	609,4	459,9	0,3	469,4	1.001,6	1.158,1	149,2
M. * *	293,6	697,2	—	559,0	521,9	35,2	738,2	1.233,5	923,5	547,6
J. * *	495,4	415,4	—	1.017,9	732,0	12,3	613,0	1.374,1	890,1	367,9
J. * *	349,0	545,5	52,6	1.032,4	349,2	5,0	602,1	1.133,1	817,0	240,5
A. * *	365,7	311,3	—	1.327,5	446,6	0,5	435,1	1.687,1	1.151,8	432,3
S. * *	592,5	529,4	—	829,5	768,5	0,7	220,5	1.119,2	1.181,3	279,3
Miles de u\$s										
1964	28.474,4	21.403,6	8.569,4	70.454,3	28.443,9	842,6	19.978,6	72.348,7	71.676,3	16.899,6
1965	24.557,1	45.294,8	3.579,2	49.075,8	32.247,9	5.182,0	29.349,4	95.382,7	72.838,2	20.374,0
9 pr. m. 1965	18.428,1	32.906,0	3.380,5	35.959,2	24.623,8	5.173,8	23.177,1	71.481,5	56.144,0	15.548,9
9 pr. m. 1966 *	17.388,2	23.430,3	408,5	37.171,8	23.005,7	277,7	25.232,0	52.439,6	42.383,5	12.786,0
E. 1966 *	2.119,5	4.063,7	12,5	1.880,6	2.880,0	—	4.645,8	5.966,3	3.352,9	790,1
F. * *	1.430,9	1.611,9	64,3	3.291,7	1.680,5	—	2.339,4	4.178,1	3.476,4	1.224,6
M. * *	2.097,6	3.505,4	—	5.658,3	2.289,0	—	2.825,7	5.040,7	5.280,7	775,6
A. * *	1.584,3	1.945,4	73,8	3.228,6	2.436,6	1,5	2.487,3	5.306,6	6.135,9	790,4
M. * *	1.547,0	3.673,1	—	2.945,1	2.749,8	185,5	3.889,5	6.499,0	4.865,9	2.885,1
J. * *	2.444,3	2.049,8	—	5.022,5	3.611,9	60,5	3.024,4	6.780,1	4.391,9	1.815,2
J. * *	1.711,1	2.674,7	257,9	5.062,2	1.712,3	24,7	2.952,1	5.555,8	4.006,1	1.179,3
A. * *	1.725,5	1.468,8	—	6.263,2	2.107,2	2,2	2.052,8	7.959,9	5.434,3	2.039,8
S. * *	2.728,0	2.437,5	—	3.819,5	3.538,4	3,3	1.015,0	5.153,1	5.439,2	1.286,0

Estadística comercial

IMPORTACION

Distribución por barco, según bandera

Periodo	Paraguay	Polonia, Rep. Popular de	Reino Unido	Suecia	Suiza	U.R.S.S.	Uruguay	Yugoslavia	Otras
Miles de toneladas									
1964	41,2	28,7	932,9	214,8	7,4	0,8	19,8	9,4	2,3
1965	58,1	60,6	1.311,2	497,4	26,9	57,8	33,9	14,1	84,6
9 pr. m. 1965	39,4	43,7	828,0	339,6	25,9	34,3	17,6	10,1	42,5
9 pr. m. 1966 *	53,2	33,7	874,8	327,2	1,5	39,8	14,0	37,1	109,1
E. 1966 *	5,7	1,2	185,4	74,6	0,2	1,9	2,0	2,8	11,8
F. " "	4,5	1,8	115,9	12,0	—	3,1	0,3	1,6	9,5
M. " "	5,1	5,9	75,4	40,6	0,2	1,0	0,1	1,1	12,4
A. " "	3,9	4,7	73,3	30,8	0,1	5,2	0,2	2,9	2,8
M. " "	6,0	5,6	81,6	8,9	0,1	4,8	1,3	2,7	18,7
J. " "	8,3	4,4	152,1	62,2	0,2	2,3	1,7	2,1	9,0
J. " "	7,4	1,1	91,4	12,3	0,1	6,1	5,5	1,4	38,9
A. " "	7,2	2,7	68,9	33,6	0,1	5,3	1,4	20,1	6,7
S. " "	5,1	6,3	30,8	52,1	0,4	10,0	1,5	2,3	0,2
Millones de m\$									
1964	467,5	901,1	16.569,5	6.023,6	396,5	61,6	252,8	244,9	25,4
1965	722,7	1.127,7	18.491,2	7.963,3	487,2	396,0	551,9	464,1	731,1
9 pr. m. 1965	492,6	916,3	13.253,3	5.693,0	400,4	239,3	279,8	278,6	387,6
9 pr. m. 1966 *	773,7	1.315,3	11.869,8	6.823,4	195,1	667,2	509,2	1.263,1	1.054,4
E. 1966 *	98,4	107,1	1.423,5	800,3	14,4	22,0	20,0	131,4	141,1
F. " "	58,1	59,6	1.262,6	449,2	1,4	42,2	25,2	83,7	80,1
M. " "	67,3	120,5	1.114,9	814,5	28,9	17,4	21,3	72,9	66,3
A. " "	42,5	132,1	1.088,9	820,1	23,0	57,7	38,9	102,0	64,1
M. " "	85,2	88,8	1.084,5	506,7	13,6	86,6	59,2	126,2	162,5
J. " "	135,7	195,8	1.760,5	1.064,5	22,3	164,2	42,4	88,7	82,7
J. " "	109,1	140,6	1.165,9	773,1	17,4	123,0	144,3	66,9	405,5
A. " "	90,0	228,3	1.782,6	651,4	18,6	84,3	66,2	456,5	48,5
S. " "	87,4	242,5	1.186,5	943,4	55,4	69,8	91,7	135,0	4,2
Miles de u\$									
1964	3.330,1	6.440,8	18.298,4	42.912,4	2.777,0	417,1	1.785,7	1.709,7	181,6
1965	4.248,8	6.600,8	19.652,1	47.269,3	2.899,8	2.274,0	3.147,8	2.708,5	4.147,8
9 pr. m. 1965	2.985,3	5.436,9	80.873,1	34.766,5	2.427,8	1.415,9	1.665,7	1.684,6	2.258,5
9 pr. m. 1966 *	3.890,7	6.538,0	59.886,2	34.407,1	968,9	3.326,3	2.521,3	6.270,4	5.359,9
E. 1966 *	521,4	567,6	7.541,6	4.239,8	76,4	116,6	106,2	695,9	746,4
F. " "	307,6	315,3	6.678,1	2.376,2	7,5	223,0	133,2	442,5	423,5
M. " "	356,7	638,3	5.907,5	4.315,5	153,1	92,1	112,8	386,3	352,1
A. " "	225,2	700,0	5.769,1	4.345,4	122,1	305,9	206,1	540,2	339,6
M. " "	448,6	467,8	5.713,8	2.669,8	71,9	456,4	312,1	664,9	855,6
J. " "	669,3	965,9	8.686,4	5.252,5	110,1	810,2	209,2	437,4	406,7
J. " "	534,9	689,3	5.716,5	3.790,6	85,1	602,9	707,4	328,2	1.988,7
A. " "	424,4	1.077,3	8.410,3	3.073,5	87,8	397,6	312,3	2.153,6	228,9
S. " "	402,5	1.116,4	5.462,9	4.343,7	254,9	321,5	422,1	621,4	18,9

NOTA: Ver página 203.

4. — RECARGOS Y RETENCIONES

Valor F.O.B. de la exportación, libre y sujeta a retención

9 PRIMEROS MESES DE 1966*

Sección	Total	Libre de retención		Sujeta a retención		Total	Libre de retención		Sujeta a retención	
		Valor	% sobre total	Valor	% sobre total		Valor	% sobre total	Valor	% sobre total
	Millones de m\$					Miles de u\$s				
Total general	245.490,3	154.523,2	62,9	90.967,1	37,1	1.280.668,6	813.126,8	63,5	467.541,8	36,5
I	53.224,7	11.903,0	22,4	41.321,7	77,6	272.812,3	60.948,0	22,3	211.864,3	77,7
II	99.731,5	66.614,4	66,8	33.117,1	33,2	529.586,1	359.279,9	67,8	170.306,2	32,2
III	14.316,1	10.734,6	75,0	3.581,5	25,0	74.315,9	55.245,2	74,3	19.070,7	25,7
IV	29.290,4	27.613,9	94,3	1.676,5	5,7	150.289,3	142.029,8	94,5	8.259,5	5,5
V	2.736,3	2.736,3	100,0	—	—	14.342,6	14.342,6	100,0	—	—
VI	5.749,7	5.749,7	100,0	—	—	29.730,2	29.730,2	100,0	—	—
VII	472,1	472,1	100,0	—	—	2.389,0	2.389,0	100,0	—	—
VIII	12.612,3	1.617,6	12,8	10.994,7	87,2	64.991,9	8.231,1	12,7	56.760,8	87,3
IX	8,1	8,1	100,0	—	—	40,5	40,5	100,0	—	—
X	1.563,4	1.563,4	100,0	—	—	7.835,8	7.835,8	100,0	—	—
XI	21.230,0	20.954,4	98,7	275,6	1,3	111.163,4	109.883,1	98,8	1.280,3	1,2
XII	20,4	20,4	100,0	—	—	105,1	105,1	100,0	—	—
XIII	63,4	63,4	100,0	—	—	328,7	328,7	100,0	—	—
XIV	7,4	7,4	100,0	—	—	39,2	39,2	100,0	—	—
XV	1.540,4	1.540,4	100,0	—	—	7.852,9	7.852,9	100,0	—	—
XVI	2.351,0	2.351,0	100,0	—	—	11.951,0	11.951,0	100,0	—	—
XVII	346,4	346,4	100,0	—	—	1.746,4	1.746,4	100,0	—	—
XVIII	126,1	126,1	100,0	—	—	642,5	642,5	100,0	—	—
XIX	—	—	—	—	—	—	—	—	—	—
XX	35,0	35,0	100,0	—	—	174,3	174,3	100,0	—	—
XXI	0,3	0,3	100,0	—	—	1,4	1,4	100,0	—	—
Encomiendas menores y muestrarios	65,3	65,3	100,0	—	—	330,1	330,1	100,0	—	—

VALOR F.O.B. DE LA EXPORTA

Sección (1)	Total	3 %	% sobre total	5 %	% sobre total	6 %	% sobre total	6,5 %	% sobre total
Millones									
Total general	90.967,1	25.439,1	28,0	2.544,5	2,8	15.215,6	16,7	20.125,7	22,1
I	41.321,7	23.917,5	57,9	—	—	15.060,7	36,4	—	—
II	33.117,1	—	—	2.273,0	6,9	—	—	20.125,7	60,8
III	3.581,5	—	—	—	—	—	—	—	—
IV	1.676,5	1.521,5	90,8	—	—	154,9	9,2	—	—
VIII	10.994,7	—	—	—	—	—	—	—	—
XI	275,6	—	—	271,6	98,5	—	—	—	—
Miles									
Total general	467.541,8	127.176,2	27,2	12.445,5	2,7	80.927,8	17,3	106.763,1	22,8
I	211.864,2	119.739,6	56,5	—	—	80.104,9	37,8	—	—
II	170.306,2	—	—	11.185,8	6,6	—	—	106.763,1	62,7
III	19.070,7	—	—	—	—	—	—	—	—
IV	8.259,5	7.436,6	90,0	—	—	822,9	10,0	—	—
VIII	56.760,8	—	—	—	—	—	—	—	—
XI	1.280,3	—	—	1.259,7	98,4	—	—	—	—

MONTO DE LAS RETENCIONES

Sección (1)	Total	Distribución %	3 %	Distribución %	5 %	Distribución %	6 %	Distribución %	6,5 %	Distribución %
Millones										
Total general	6.028,4	100,0	600,7	100,0	98,7	100,0	753,5	100,0	1.250,4	100,0
I	1.510,3	25,1	564,6	94,0	—	—	745,5	98,9	—	—
II	2.400,3	39,8	—	—	88,3	89,5	—	—	1.250,4	100,0
III	671,2	11,1	—	—	—	—	—	—	—	—
IV	44,0	0,7	36,0	6,0	—	—	8,0	1,1	—	—
VIII	1.391,3	23,1	—	—	—	—	—	—	—	—
XI	11,2	0,2	—	—	10,4	10,5	—	—	—	—

(1) Incluye solamente las secciones que comprenden artículos sujetos a retención. NOTA: Ver página 203.

MESES DE 1966*

CIÓN, SUJETA A RETENCIÓN

	9,5 %	% sobre total	10 %	% sobre total	12 %	% sobre total	16 %	% sobre total	20 %	% sobre total	Sección (1)
de m\$n											
	4,0	—	10.922,5	12,0	2.524,4	9,8	1.810,5	2,0	12.380,9	13,6	Total general
	4,0	—	2,8	—	2.332,9	5,6	—	—	3,9	—	I
	—	—	8.907,9	26,9	—	—	1.810,5	5,5	—	—	II
	—	—	—	—	—	—	—	—	3.581,5	100,0	III
	—	—	—	—	—	—	—	—	—	—	IV
	—	—	2.011,7	18,3	191,5	1,7	—	—	8.791,5	80,0	VIII
	—	—	—	—	—	—	—	—	4,0	1,5	XI
de u\$s											
	22,9	—	54.465,0	11,6	12.853,0	2,7	8.384,9	1,8	64.503,3	13,8	Total general
	22,9	—	14,1	—	11.962,1	5,6	—	—	20,5	—	I
	—	—	43.972,4	25,8	—	—	8.384,9	4,9	—	—	II
	—	—	0,2	—	—	—	—	—	19.070,4	100,0	III
	—	—	—	—	—	—	—	—	—	—	IV
	—	—	10.478,3	18,5	890,8	1,6	—	—	45.391,7	80,0	VIII
	—	—	—	—	—	—	—	—	20,6	1,6	XI

SOBRE LA EXPORTACION

	9,5 %	Distribución %	10 %	Distribución %	12 %	Distribución %	16 %	Distribución %	20 %	Distribución %	Sección (1)
de m\$n											
	0,3	100,0	982,3	100,0	214,4	100,0	244,2	100,0	1.883,9	100,0	Total general
	0,3	100,0	0,2	—	199,3	93,0	—	—	0,3	—	I
	—	—	817,4	83,2	—	—	244,2	100,0	—	—	II
	—	—	—	—	—	—	—	—	671,2	35,6	III
	—	—	—	—	—	—	—	—	—	—	IV
	—	—	164,7	16,8	15,1	7,0	—	—	1.211,5	64,3	VIII
	—	—	—	—	—	—	—	—	0,8	0,1	XI

Estadística comercial

Recargos a la importación

9 PRIMEROS MESES DE 1966*

Sección	Valor C.I.F. de la importación, libre y sujeta a recargos										Monto de los recargos
	Total	Libre de recargos		Sujeta a recargos		Total	Libre de recargos		Sujeta a recargos		
		Valor	% sobre total	Valor	% sobre total		Valor	% sobre total	Valor	% sobre total	
	Millones de m\$n					Miles de u\$s					Millones de m\$n
Total general	163.254,0	82.936,6	50,8	80.317,4	49,2	821.562,4	416.611,0	50,7	404.951,4	49,3	42.617,8
I	926,1	379,0	40,9	547,1	59,1	4.708,8	1.971,2	41,9	2.737,6	58,1	113,1
II	8.415,7	7.105,4	84,4	1.310,3	15,6	42.240,1	35.581,2	84,2	6.658,9	15,8	566,8
III	228,5	154,4	67,6	74,1	32,4	1.147,2	774,0	67,5	373,2	32,5	61,1
IV	2.318,8	1.589,5	68,5	729,3	31,5	11.631,4	8.003,1	68,8	3.628,3	31,2	381,3
V	19.554,9	15.412,4	78,8	4.142,5	21,2	98.939,3	78.014,7	78,9	20.924,6	21,1	889,7
VI	19.555,3	2.871,1	14,7	16.684,2	85,3	98.463,5	14.407,2	14,6	84.056,3	85,4	8.154,5
VII	6.656,2	249,1	3,7	6.407,1	96,3	33.420,1	1.242,6	3,7	32.177,5	96,3	3.001,9
VIII	59,7	47,2	79,1	12,5	20,9	299,2	236,0	78,9	63,2	21,1	21,0
IX	8.022,7	7.225,7	90,1	797,0	9,9	40.510,6	36.485,4	90,1	4.025,2	9,9	482,5
X	13.664,3	9.356,2	68,5	4.308,1	31,5	68.653,9	46.906,1	68,3	21.747,8	31,7	1.806,2
XI	4.647,7	2.689,4	57,9	1.958,3	42,1	23.262,1	13.392,2	57,6	9.869,9	42,4	1.672,0
XII	27,6	23,7	85,9	3,9	14,1	138,5	118,6	85,6	19,9	14,4	11,5
XIII	2.316,2	438,2	18,9	1.878,0	81,1	11.646,0	2.207,4	19,0	9.438,6	81,0	1.541,2
XIV	25,9	9,0	34,7	16,9	65,3	132,2	46,5	35,2	85,7	64,8	14,8
XV	32.943,8	14.764,3	44,8	18.179,5	55,2	165.992,3	74.032,6	44,6	91.959,7	55,4	8.130,4
XVI	29.828,2	16.082,1	53,9	13.746,1	46,1	149.409,2	80.386,6	53,8	69.022,6	46,2	10.565,5
XVII	9.791,9	2.946,5	30,1	6.845,4	69,9	49.499,2	14.782,4	29,9	34.716,8	70,1	3.225,4
XVIII	3.897,9	1.452,6	37,3	2.445,3	62,7	19.594,6	7.318,9	37,4	12.275,7	62,6	1.745,3
XIX	33,2	21,0	63,3	12,2	36,7	163,0	101,8	62,5	61,2	37,5	25,6
XX	262,7	43,0	16,4	219,7	83,6	1.323,5	214,7	16,2	1.108,8	83,8	208,0
XXI	2,1	2,1	100,0	—	—	10,7	10,7	100,0	—	—	—
Encomiendas menores y muestrarios	74,5	74,5	100,0	—	—	377,1	377,1	100,0	—	—	—

NOTA: Ver página 203.

NOMENCLATURA ARANCELARIA DE BRUSELAS

Sección	Denominación
I	Animales vivos y productos del reino animal.
II	Productos del reino vegetal.
III	Grasas y aceites (animales y vegetales); productos de su desdoblamiento; grasas alimenticias elaboradas; cera de origen animal o vegetal.
IV	Productos de las industrias alimenticias; bebidas; líquidos alcohólicos y vinagre; tabaco.
V	Productos minerales.
VI	Productos de las industrias químicas y de las industrias conexas.
VII	Materias plásticas artificiales, éteres y ésteres de la celulosa, resinas artificiales y manufacturas de estas materias; caucho natural o sintético, caucho facticio y manufacturas de caucho.
VIII	Pieles, cueros, peletería y manufacturas de estas materias; artículos de guarnicionería, talabartería y viaje; marroquinería y estuchería; tripas manufacturadas.
IX	Madera, carbón vegetal y manufacturas de madera; corcho y sus manufacturas; manufacturas de espartería y cestería.
X	Materias utilizadas en la fabricación del papel; papel y sus aplicaciones.
XI	Materias textiles y sus manufacturas.
XII	Calzados; sombrerería; paraguas y quitasoles; flores artificiales y manufacturas de cabellos; abanicos.
XIII	Manufacturas de piedra, yeso, cemento, amianto, mica y materias análogas; productos cerámicos; vidrio y manufacturas de vidrio.
XIV	Perlas finas, piedras preciosas y semipreciosas y similares, metales preciosos, chapados de metales preciosos y manufacturas de estas materias; bisutería de fantasía; monedas.
XV	Metales comunes y manufacturas de estos metales.
XVI	Máquinas y aparatos; material eléctrico.
XVII	Material de transporte.
XVIII	Instrumentos y aparatos de óptica, de fotografía y de cinematografía, de medida, de comprobación y de precisión; instrumentos y aparatos médico-quirúrgicos; relojería; instrumentos de música; aparatos para el registro y reproducción del sonido o para el registro y reproducción en televisión por procedimientos magnéticos, de imágenes y sonidos.
XIX	Armas y municiones.
XX	Mercancías y productos varios, no expresados ni comprendidos en otra parte.
XXI	Objetos de arte, objetos para colecciones y antigüedades.
00	Encomiendas menores y muestrarios.

IX. ESTADISTICA DE TRANSPORTES

1. - MOVIMIENTO FERROVIARIO

Período	Pasajeros transportados			
	Total		Líneas urbanas y suburbanas	
	Pasajeros	Pasajeros kilómetro	Pasajeros	Pasajeros kilómetro
	Miles			
1964	486.457	12.961.819	439.617	7.859.544
1965 *	481.779	12.828.673	433.771	7.787.824
9 pr. m. 1965 *	353.278	9.526.919	317.570	5.758.240
9 pr. m. 1966 *	354.133	10.273.416	318.928	6.339.363
S. 1965 *	40.531	1.020.024	36.945	665.010
O. " *	43.247	1.076.950	39.319	684.150
N. " *	42.480	1.065.480	38.573	675.027
D. " *	42.774	1.159.324	38.309	670.407
E. 1966 *	42.504	1.156.605	37.971	660.695
F. " *	36.358	1.042.768	32.268	596.958
M. " *	39.323	1.236.022	35.420	714.776
A. " *	38.092	1.095.789	34.501	690.365
M. " *	40.920	1.171.862	37.151	747.850
J. " *	37.032	1.089.087	33.428	689.863
J. " *	39.538	1.172.936	35.613	728.502
A. " *	39.615	1.134.380	35.717	745.711
S. " *	40.751	1.173.967	36.859	764.643

Período	Pasajeros transportados		Carga productiva despachada		Entrada bruta de explotación
	Líneas generales		Toneladas	Toneladas kilómetro	
	Pasajeros	Pasajeros kilómetro			
	Miles				Millones de m\$
1964	46.840	5.102.275	21.340	13.065.370	21.876,4
1965 *	48.008	5.040.849	23.460	14.026.608	27.972,4
9 pr. m. 1965 *	35.708	3.768.679	17.105	10.194.113	20.013,9
9 pr. m. 1966 *	35.205	3.934.053	30.218,7
S. 1965 *	3.586	355.014	2.216	1.285.280	2.381,0
O. " *	3.928	392.800	2.073	1.181.610	2.406,0
N. " *	3.907	390.453	2.231	1.461.305	2.642,2
D. " *	4.465	488.917	2.051	1.189.580	2.910,3
E. 1966 *	4.533	495.910	1.780	1.077.790	2.698,3
F. " *	4.090	445.810	1.565	948.390	2.866,5
M. " *	3.903	521.246	1.837	1.116.896	3.950,5
A. " *	3.591	405.424	1.719	1.082.970	2.955,0
M. " *	3.769	424.012	1.926	1.198.165	3.812,5
J. " *	3.604	399.224	1.935	1.164.849	2.972,4
J. " *	3.925	444.434	1.978	1.275.540	3.277,1
A. " *	3.898	388.669	2.090	1.295.282	3.700,2
S. " *	3.892	409.324	3.986,2

FUENTE: Empresa Ferrocarriles del Estado Argentino.

Estadística de transportes

2. — MOVIMIENTO MARITIMO

Barcos de ultramar entrados a puerto

Por puertos

Período	Total general	Total		Buenos Aires		Bahía Blanca		Campana		Comodoro Rivadavia	
		Desde ultramar	En navegac. interior	Desde ultramar	En navegac. interior	Desde ultramar	En navegac. interior	Desde ultramar	En navegac. interior	Desde ultramar	En navegac. interior
Cantidad de embarcaciones											
1964	4.700	2.797	1.903	1.800	766	91	195	47	24	2	—
1965	4.733	2.848	1.885	1.867	705	72	258	32	24	3	1
pr. m. 1965	3.214	1.912	1.302	1.227	499	48	173	26	16	1	1
pr. m. 1966 *	3.124	1.939	1.185	1.193	545	105	107	12	6	1	—
A. 1965	434	251	183	151	77	7	25	5	1	1	—
S. "	356	217	139	129	52	6	23	—	3	—	—
O. "	384	232	152	143	45	8	20	1	2	1	—
N. "	411	238	173	151	70	5	28	2	2	1	—
D. "	368	249	119	150	39	5	14	3	1	—	—
E. 1966 *	400	252	148	149	64	9	9	2	1	—	—
F. "	375	240	135	147	68	16	15	1	2	—	—
M. "	446	278	168	167	71	21	18	1	—	—	—
A. "	389	251	138	153	59	13	8	1	1	—	—
M. "	393	250	143	149	71	12	18	3	1	—	—
J. "	346	203	143	131	67	11	9	2	—	1	—
J. "	354	218	136	140	63	6	17	1	—	—	—
A. "	417	247	170	157	82	17	13	1	1	—	—
Miles de toneladas de arqueo neto											
1964	19.950,6	12.040,6	7.910,0	7.456,8	2.441,5	425,7	921,5	296,5	115,8	3,8	—
1965	21.583,8	13.078,5	8.505,3	7.057,9	3.398,7	371,9	1.419,1	169,7	116,5	50,0	2,6
pr. m. 1965	14.702,5	8.748,2	5.954,3	4.884,5	2.407,6	221,5	941,6	135,7	82,3	25,7	2,6
pr. m. 1966 *	14.877,1	9.187,4	5.689,7	4.671,5	2.850,4	579,1	560,6	86,8	28,6	19,6	—
A. 1965	2.071,6	1.227,2	843,8	611,9	373,2	33,3	145,8	26,2	6,8	25,7	—
S. "	1.684,1	1.063,1	621,0	487,1	259,7	38,0	131,4	—	13,6	—	—
O. "	1.753,6	1.079,9	673,7	532,5	218,7	63,3	117,9	7,7	7,4	19,7	—
N. "	1.834,8	1.076,1	758,7	585,0	332,1	24,4	151,0	11,2	9,1	4,6	—
D. "	1.608,8	1.111,2	497,6	568,8	180,6	24,7	77,2	15,1	4,1	—	—
E. 1966 *	1.898,7	1.230,0	672,8	584,5	296,5	63,8	42,2	15,1	4,9	—	—
F. "	1.718,1	1.094,3	631,2	573,3	327,4	85,5	98,9	6,5	8,6	—	—
M. "	2.204,6	1.357,1	850,8	665,6	366,2	130,6	116,3	7,4	—	—	—
A. "	1.841,8	1.221,0	627,4	563,4	280,8	85,1	49,2	7,6	4,0	—	—
M. "	1.967,9	1.248,6	719,3	613,6	393,5	80,3	100,4	19,9	4,1	—	—
J. "	1.617,0	909,1	707,9	511,8	368,2	47,2	48,4	13,6	—	19,6	—
J. "	1.671,7	995,9	675,8	533,4	373,8	31,9	65,8	6,6	—	—	—
A. "	1.935,9	1.131,4	804,5	625,9	444,0	54,7	39,4	10,1	—	7,0	—

FUENTE: Serie elaborada sobre la base de información primaria suministrada por la Prefectura Nacional Marítima.
 NOTA: Un barco procedente de ultramar se ha considerado en "navegación interior", cuando, al salir del puerto de destino, ya sea argentino o fluvial de país limítrofe, continúa navegando y entra a otros puertos argentinos, para tareas relacionadas con el comercio interior. Aunque durante esta parte del viaje hiciera escala en un puerto fluvial de país limítrofe, las entradas posteriores a puertos argentinos también han sido consideradas como de navegación interior.

Estadística de transportes

MOVIMIENTO MARITIMO

Barcos de ultramar entrados a puerto

Por puertos

Periodo	La Plata		Mar del Plata		Puerto Deseado		Quequén		Rosario	
	Desde ultramar	En navegac. interior	Desde ultramar	En navegac. interior	Desde ultramar	En navegac. interior	Desde ultramar	En navegac. interior	Desde ultramar	En navegac. interior
Cantidad de embarcaciones										
1964	54	63	35	27	12	4	124	125	284	352
1965	155	78	49	23	9	3	165	61	239	336
8 pr. m. 1965	93	45	32	14	5	3	107	44	159	242
8 pr. m. 1966 *	100	63	25	22	6	2	62	41	196	182
A. 1965	14	2	3	3	1	—	17	2	23	32
S. "	16	6	5	4	—	—	15	4	15	24
O. "	15	10	3	2	2	—	15	4	23	31
N. "	17	9	7	1	2	—	12	6	18	19
D. "	14	8	2	2	—	—	16	3	24	20
E. 1966 *	13	8	8	3	1	—	11	1	29	29
F. " *	13	8	6	4	1	—	9	1	18	12
M. " *	22	10	3	3	—	—	5	8	20	24
A. " *	18	9	3	3	—	1	11	1	25	23
M. " *	13	7	1	1	—	—	5	5	32	15
J. " *	3	3	2	2	2	1	7	5	17	27
J. " *	9	8	2	3	1	—	13	6	23	21
A. " *	9	10	—	3	1	—	1	14	32	31
Miles de toneladas de arqueo neto										
1964	405,6	363,6	97,2	75,0	48,1	16,1	468,8	272,9	1.336,7	1.410,4
1965	1.353,5	417,1	153,1	60,2	37,4	10,8	818,2	233,4	1.327,1	1.372,9
8 pr. m. 1965	823,8	245,9	93,2	38,8	21,0	10,8	539,2	153,3	887,6	1.023,1
8 pr. m. 1966 *	913,1	320,7	85,3	65,1	22,7	5,9	308,9	135,2	1.120,1	850,9
A. 1965	151,2	6,9	17,2	5,8	5,1	—	78,4	2,5	142,0	138,5
S. "	157,7	29,1	17,3	8,1	—	—	73,7	18,3	101,9	84,4
O. "	114,2	53,3	14,9	3,5	6,7	—	74,5	22,0	128,3	127,5
N. "	135,1	48,7	22,4	2,6	9,7	—	51,6	28,7	89,2	68,4
D. "	122,7	40,1	5,3	7,2	—	—	79,2	11,1	120,1	69,5
E. 1966 *	125,8	49,2	40,7	6,1	4,2	—	59,2	4,5	148,0	134,8
F. " *	124,6	49,6	15,9	19,7	5,2	—	45,0	4,4	96,0	38,0
M. " *	212,3	62,0	7,7	9,3	—	—	21,1	32,7	114,7	114,7
A. " *	161,2	35,1	8,4	9,0	—	4,4	59,1	4,4	155,9	107,1
M. " *	116,3	33,8	2,6	0,9	—	—	26,5	23,9	187,9	69,1
J. " *	6,5	6,5	5,5	5,5	6,6	1,5	44,1	25,7	87,1	136,9
J. " *	82,0	38,7	4,5	6,3	5,2	—	48,8	9,1	145,0	95,9
A. " *	84,4	45,8	—	8,3	1,5	—	5,1	30,5	185,5	154,5

FUENTE: Serie elaborada sobre la base de información primaria suministrada por la Prefectura Nacional Marítima.

Estadística de transportes

MOVIMIENTO MARITIMO

Barcos de ultramar entrados a puerto

Por puertos

Periodo	San Lorenzo		San Nicolás		Santa Fe		Villa Constitución		Otros puertos	
	Desde ultramar	En navegac. interior	Desde ultramar	En navegac. interior	Desde ultramar	En navegac. interior	Desde ultramar	En navegac. interior	Desde ultramar	En navegac. interior
Cantidad de embarcaciones										
1964	37	79	113	72	43	29	50	143	38	24
1965	43	81	155	106	29	25	69	110	28	74
pr. m. 1965	28	50	101	64	27	24	44	78	14	49
pr. m. 1966 *	23	52	92	53	54	30	48	52	22	30
A. 1965	4	8	12	11	1	1	6	13	6	8
S. x	4	8	14	7	1	—	9	4	3	4
O. x	3	10	11	13	—	—	4	8	3	7
N. x	3	9	14	13	—	1	4	9	2	6
D. x	5	4	15	9	1	—	8	11	6	8
E. 1966 *	2	7	13	10	2	—	9	11	4	5
F. x x	2	5	10	12	4	4	8	4	5	—
M. x x	3	9	11	9	11	6	10	8	4	2
A. x x	3	9	10	9	7	4	5	7	2	9
M. x x	2	7	14	2	10	8	5	4	4	4
J. x x	2	2	9	4	12	3	4	11	—	8
J. x x	3	7	12	2	6	5	2	3	—	1
A. x x	6	6	13	5	2	—	5	4	3	1
Miles de toneladas de arqueo neto										
1964	147,8	238,4	790,2	278,4	199,0	117,9	239,8	609,6	124,6	48,9
1965	201,6	329,9	1.016,6	383,4	123,2	95,9	321,8	492,6	76,5	172,2
pr. m. 1965	136,9	221,9	607,3	245,2	116,0	92,3	207,1	363,7	48,7	125,2
pr. m. 1966 *	114,7	194,4	645,1	211,7	274,7	127,5	269,0	255,3	76,8	83,4
A. 1965	24,1	31,7	62,0	45,5	2,5	4,5	30,6	62,0	17,0	20,6
S. x	21,2	32,9	110,5	16,6	6,3	—	41,9	17,4	7,5	9,5
O. x	14,8	35,7	80,5	42,7	—	—	19,9	33,4	2,9	11,6
N. x	11,4	25,9	108,3	45,4	—	3,6	16,7	32,6	6,5	10,6
D. x	17,3	13,5	110,0	33,5	0,9	—	36,2	45,5	10,9	15,3
E. 1966 *	11,6	32,2	99,0	42,2	9,0	—	59,9	48,9	9,2	7,2
F. x x	3,8	16,9	67,5	39,3	15,6	11,9	36,0	16,5	19,4	—
M. x x	11,0	34,3	69,1	29,0	53,0	27,0	55,5	51,9	8,1	4,1
A. x x	16,8	24,9	77,5	32,0	39,9	20,1	35,3	33,0	10,8	16,8
M. x x	12,5	21,2	88,7	5,1	56,6	31,5	25,9	20,5	17,8	15,3
J. x x	8,8	5,9	75,7	21,3	61,2	12,5	21,4	56,5	—	19,1
J. x x	18,4	33,6	79,0	13,0	31,8	24,5	9,3	9,3	—	5,8
A. x x	31,8	25,4	88,6	29,8	7,6	—	24,7	18,7	11,5	1,1

FUENTE: Serie elaborada sobre la base de información primaria suministrada por la Prefectura Nacional Marítima.

Estadística de transportes

MOVIMIENTO MARITIMO

Barcos de ultramar entrados a puerto

Por banderas

Periodo	Total general	Total		Argentina		Alemania, Rep. Fed. de		Bélgica		Brasil	
		Desde ultramar	En navegación interior	Desde ultramar	En navegación interior	Desde ultramar	En navegación interior	Desde ultramar	En navegación interior	Desde ultramar	En navegación interior
Cantidad de embarcaciones											
1964	4.700	2.797	1.903	470	390	99	24	15	7	175	66
1965	4.733	2.848	1.885	446	292	90	13	17	8	238	113
8 pr. m. 1965	3.214	1.912	1.302	308	188	59	11	13	8	128	72
8 pr. m. 1966 *	3.124	1.939	1.185	277	144	72	5	9	—	166	65
A. 1965	434	251	183	43	30	8	2	2	1	20	10
S. "	356	217	139	30	13	6	—	1	—	24	9
O. "	384	232	152	28	37	7	1	1	—	28	11
N. "	411	238	173	39	28	9	—	1	—	32	14
D. "	368	249	119	41	26	9	1	1	—	26	7
E. 1966 *	400	252	148	33	22	8	—	2	—	16	5
F. " *	375	240	135	34	15	7	—	—	—	15	9
M. " *	446	278	168	38	18	14	1	3	—	23	9
A. " *	394	251	143	32	19	13	—	1	—	17	15
M. " *	393	250	143	40	16	9	2	—	—	19	2
J. " *	345	203	142	34	15	6	—	2	—	22	5
J. " *	354	218	136	26	21	8	1	—	—	30	8
A. " *	417	247	170	40	18	7	1	1	—	24	12
Miles de toneladas de arqueo neto											
1964	19.950,6	12.040,6	7.910,0	1.406,2	1.299,9	391,1	90,2	76,2	36,9	332,2	118,5
1965	21.583,8	13.078,5	8.505,3	1.322,1	1.006,6	410,7	43,2	92,0	48,3	422,6	238,5
8 pr. m. 1965	14.702,5	8.748,2	5.954,3	912,8	650,8	270,4	39,0	72,4	48,3	223,2	168,7
8 pr. m. 1966 *	14.877,1	9.187,4	5.689,7	917,9	531,2	332,0	21,2	45,2	—	286,3	112,6
A. 1965	2.071,0	1.227,2	843,8	120,6	117,7	44,6	7,0	12,5	7,6	37,0	23,2
S. "	1.684,1	1.063,1	621,0	95,1	39,7	31,3	—	4,9	—	48,6	10,8
O. "	1.753,6	1.079,9	673,7	81,8	144,2	26,9	2,4	4,9	—	51,4	26,5
N. "	1.834,8	1.076,1	758,7	112,7	81,3	42,1	—	4,9	—	58,1	22,1
D. "	1.608,8	1.111,2	497,6	119,7	90,6	40,0	1,8	4,9	—	41,3	10,4
E. 1966 *	1.902,8	1.230,0	672,8	99,9	87,7	39,6	—	9,8	—	27,6	12,9
F. " *	1.725,5	1.094,3	631,2	115,3	51,5	26,6	—	—	—	28,1	19,5
M. " *	2.207,9	1.357,1	850,8	132,4	78,6	66,0	6,7	15,8	—	39,0	19,1
A. " *	1.848,4	1.221,0	627,4	105,1	70,0	73,3	—	4,9	—	24,0	22,2
M. " *	1.967,9	1.248,6	719,3	144,1	58,2	34,4	10,8	—	—	23,9	2,5
J. " *	1.617,0	909,1	707,9	104,2	59,9	28,0	—	9,8	—	37,7	9,8
J. " *	1.671,7	995,9	675,8	89,8	72,0	27,7	—	2,6	—	60,7	13,0
A. " *	1.935,9	1.131,4	804,5	127,1	53,3	36,4	1,1	4,9	—	45,3	13,6

FUENTE: Serie elaborada sobre la base de información primaria suministrada por la Prefectura Nacional Marítima.

Estadística de transportes

MOVIMIENTO MARITIMO

Barcos de ultramar entrados a puerto

Por banderas

Periodo	Dinamarca		España		Estados Unidos		Finlandia		Francia	
	Desde ultramar	En navegac. interior	Desde ultramar	En navegac. interior	Desde ultramar	En navegac. interior	Desde ultramar	En navegac. interior	Desde ultramar	En navegac. interior
Cantidad de embarcaciones										
1964	60	42	50	25	131	15	39	50	69	9
1965	56	26	44	40	109	22	33	36	65	10
r. m. 1965	42	23	29	33	77	12	22	27	50	4
r. m. 1966 *	35	15	47	52	74	6	23	5	46	35
A. 1965	3	2	2	5	6	—	3	4	4	1
S. *	3	1	4	3	6	—	3	3	2	—
O. *	4	1	4	2	9	5	3	2	7	3
N. *	4	1	5	—	10	4	2	3	3	3
D. *	3	—	2	2	7	1	3	1	3	—
E. 1966 *	4	1	3	2	9	—	3	1	8	4
F. * *	7	5	7	3	7	—	4	2	2	5
M. * *	5	2	5	3	9	—	2	—	7	—
A. * *	4	1	2	5	9	1	3	—	6	4
M. * *	4	1	7	5	8	1	3	—	6	7
J. * *	3	2	10	12	10	—	2	—	4	3
J. * *	6	2	5	10	10	2	3	—	8	8
A. * *	2	1	8	12	12	2	3	2	5	4
Miles de toneladas de arqueo neto										
1964	206,3	156,6	310,2	136,3	676,6	73,4	113,1	137,7	311,9	20,1
1965	236,9	115,8	264,6	184,5	558,8	108,2	89,5	99,4	312,4	30,3
r. m. 1965	175,4	98,7	166,9	161,5	398,4	62,3	59,5	74,2	219,3	14,7
r. m. 1966 *	138,4	89,2	282,3	280,4	381,9	30,6	64,8	14,5	194,2	97,4
A. 1965	12,9	10,8	10,1	25,8	30,6	—	8,5	11,4	19,3	7,4
S. *	16,8	7,0	23,5	11,6	31,4	—	8,2	8,2	13,8	—
O. *	15,8	3,0	26,5	5,7	44,5	23,1	7,7	5,2	33,5	7,8
N. *	20,8	7,1	33,1	—	49,0	18,3	5,9	8,8	22,9	7,8
D. *	8,1	—	14,6	5,7	35,5	4,5	8,2	3,0	22,9	—
E. 1966 *	22,7	0,2	18,4	5,7	45,8	—	8,1	2,9	29,3	10,2
F. * *	27,8	26,2	47,6	11,3	35,5	—	13,9	5,8	9,5	13,1
M. * *	17,2	16,9	34,8	21,6	46,8	—	5,6	—	22,1	—
A. * *	11,3	7,1	6,4	24,0	47,3	5,8	7,9	—	23,7	10,4
M. * *	18,9	7,1	38,1	20,1	42,0	4,5	8,7	—	30,1	18,2
J. * *	13,1	15,6	66,8	76,2	49,1	—	5,6	—	23,2	11,2
J. * *	22,6	14,3	23,9	54,9	54,8	9,1	8,2	—	30,9	19,6
A. * *	4,8	1,8	46,3	66,6	60,6	11,2	6,8	5,8	25,4	14,7

FUENTE: Serie elaborada sobre la base de información primaria suministrada por la Prefectura Nacional Marítima.

Estadística de transportes

MOVIMIENTO MARITIMO

Barcos de ultramar entrados a puerto

Por banderas

Período	Grecia		Italia		Japón		Liberia		Noruega	
	Desde ultramar	En navegac. interior	Desde ultramar	En navegac. interior	Desde ultramar	En navegac. interior	Desde ultramar	En navegac. interior	Desde ultramar	En navegac. interior
Cantidad de embarcaciones										
1964	226	278	161	182	44	7	164	212	225	87
1965	252	263	171	178	41	6	249	278	227	138
8 pr. m. 1965	149	167	122	125	29	1	171	198	162	103
8 pr. m. 1966 *	175	198	131	92	25	12	169	161	154	82
A. 1965	27	24	20	11	3	—	24	32	16	17
S. "	27	32	12	18	3	1	20	16	19	14
O. "	27	20	8	11	4	—	25	22	14	7
N. "	21	29	16	17	2	2	14	24	19	7
D. "	28	15	13	7	3	2	19	18	13	7
E. 1966 *	30	28	11	5	3	2	23	8	19	11
F. " *	22	30	16	2	3	5	20	12	17	10
M. " *	25	25	18	17	3	3	33	30	22	8
A. " *	18	15	19	9	3	2	30	26	25	12
M. " *	24	25	25	18	2	—	18	20	17	5
J. " *	24	30	10	15	2	—	11	16	14	10
J. " *	16	24	16	10	5	—	15	20	18	9
A. " *	16	21	16	16	4	—	19	29	22	17
Miles de toneladas de arqueo neto										
1964	1,087,4	1,350,2	1,018,3	856,0	200,0	30,0	842,3	921,8	1,207,4	413,2
1965	1,315,7	1,367,4	1,155,4	958,7	204,7	26,8	1,465,4	1,442,3	1,237,1	564,1
8 pr. m. 1965	765,7	855,8	834,5	686,9	147,1	4,6	994,6	1,031,9	830,6	442,1
8 pr. m. 1966 *	1,006,3	1,102,4	860,7	513,6	134,8	59,7	1,050,6	859,0	856,6	346,9
A. 1965	143,3	139,3	142,9	60,6	13,8	—	182,4	175,4	83,6	64,0
S. "	160,6	177,3	87,8	103,8	14,0	4,7	134,1	81,3	110,3	48,4
O. "	146,9	107,4	48,2	42,1	19,4	—	154,0	116,2	88,6	20,9
N. "	98,8	150,8	102,2	87,9	9,1	8,3	66,6	125,8	132,2	29,8
D. "	143,7	76,1	82,7	38,0	15,1	9,2	116,1	87,1	75,4	22,9
E. 1966 *	175,5	148,6	68,3	24,2	9,6	9,4	147,9	42,6	111,9	34,1
F. " *	118,4	160,8	88,4	13,0	16,0	26,0	122,2	63,9	69,7	44,0
M. " *	135,0	122,2	136,8	83,6	12,3	15,5	193,6	157,8	135,9	30,1
A. " *	119,4	79,9	116,8	45,7	15,8	8,8	179,5	126,9	136,4	53,0
M. " *	143,0	134,3	186,4	92,6	11,8	—	123,0	108,8	96,2	30,3
J. " *	132,1	159,8	63,9	101,8	10,5	—	79,8	84,2	70,2	45,4
J. " *	89,3	159,8	103,2	60,3	27,3	—	88,4	118,7	111,1	46,3
A. " *	93,6	137,0	96,9	92,4	31,5	—	116,2	156,1	125,2	63,7

FUENTE: Serie elaborada sobre la base de información primaria suministrada por la Prefectura Nacional Marítima.

Estadística de transportes

MOVIMIENTO MARITIMO

Barcos de ultramar entrados a puerto

Por banderas

Periodo	Países Bajos		Panamá		Reino Unido		Suecia		Yugoeslavia		Otras banderas	
	Desde ultramar	En navegac. interior	Desde ultramar	En navegac. interior	Desde ultramar	En navegac. interior	Desde ultramar	En navegac. interior	Desde ultramar	En navegac. interior	Desde ultramar	En navegac. interior
Cantidad de embarcaciones												
1964	146	54	110	66	283	225	131	21	19	6	180	137
1965	122	44	88	62	259	199	122	28	22	—	197	129
8 pr. m. 1965	84	31	60	46	175	140	90	22	12	—	130	91
8 pr. m. 1966 *	82	29	72	69	145	126	61	7	22	2	154	80
A. 1965	12	7	7	5	25	15	11	5	2	—	13	12
S. *	9	1	5	1	16	9	10	1	2	—	15	17
O. *	9	7	8	2	23	16	8	1	3	—	12	4
N. *	10	3	7	8	17	18	7	2	3	—	17	10
D. *	10	2	8	5	28	16	7	2	2	—	23	7
E. 1966 *	10	4	10	11	26	29	8	—	3	1	23	14
F. *	12	—	9	9	21	16	11	—	3	1	23	11
M. *	11	10	11	6	18	18	8	5	2	—	21	13
A. *	12	4	7	7	22	13	9	1	4	—	15	9
M. *	13	5	6	8	18	18	5	—	2	—	24	10
J. *	10	6	7	6	6	10	6	1	3	—	17	11
J. *	4	—	12	8	14	8	5	—	2	—	15	5
A. *	10	—	10	14	20	14	9	—	3	—	16	7
Miles de toneladas de arqueo neto												
1964	693,3	143,9	514,0	286,2	1.621,0	1.260,3	354,4	77,7	56,8	28,2	621,9	472,9
1965	614,5	169,3	491,4	255,0	1.574,6	1.156,3	494,6	123,6	69,5	—	746,0	567,0
8 pr. m. 1965	423,3	127,5	327,6	190,0	1.026,6	793,6	360,7	98,7	36,4	—	502,8	405,0
8 pr. m. 1966 *	426,2	154,0	385,7	318,8	953,9	757,9	192,9	39,6	77,4	16,7	599,3	344,0
A. 1965	62,4	20,0	43,1	27,0	146,7	72,8	43,7	23,7	6,6	—	62,6	50,1
S. *	34,6	0,2	34,1	1,2	112,3	55,6	42,1	7,2	7,2	—	52,4	64,0
O. *	47,7	30,9	38,9	8,6	148,7	101,9	38,4	7,2	9,2	—	46,9	20,6
N. *	57,3	10,1	47,5	35,1	113,1	113,0	30,7	2,1	9,2	—	59,9	50,4
D. *	51,6	0,6	43,3	20,1	173,9	92,2	22,7	8,4	7,5	—	84,0	27,0
E. 1966 *	51,8	15,9	50,4	54,4	162,9	164,5	36,3	—	21,0	2,3	93,2	57,2
F. *	62,6	—	50,6	34,7	141,2	98,7	36,8	—	6,9	14,4	77,2	48,3
M. *	46,8	63,7	58,6	34,4	133,5	111,0	27,6	30,5	7,5	—	89,8	59,1
A. *	81,0	20,6	34,7	25,0	138,7	82,6	28,2	7,6	10,9	—	55,7	37,8
M. *	78,0	35,9	39,2	40,5	125,4	107,5	11,7	—	5,2	—	88,5	48,0
J. *	47,5	17,9	40,6	25,3	22,8	54,1	15,3	1,5	11,4	—	77,5	45,2
J. *	16,3	—	67,7	34,4	96,7	52,1	13,8	—	4,4	—	59,1	18,7
A. *	42,2	—	43,9	70,1	132,7	87,4	23,2	—	10,1	—	58,3	29,7

FUENTE: Serie elaborada sobre la base de información primaria suministrada por la Prefectura Nacional Marítima.

Estadística de transportes

3.—MOVIMIENTO EN LAS LINEAS AEREAS COMERCIALES

Total de empresas

Período	Movimiento						Horas voladas			Combustibles	
	Vuelos efectuados			Kilómetros recorridos			Total	Servicio de cabotaje	Servicio internacional	Aero-nafta	Kero-sene
	Total	Servicio de cabotaje	Servicio internacional	Total	Servicio de cabotaje	Servicio internacional					
	Número			Miles					Miles de litros		
1964	47.642	23.814	23.828	37.692,5	20.258,3	17.434,2	110,6	75,5	35,1	38.339,0	153.044,9
1965 *	48.398	23.319	25.079	37.500,2	19.693,6	17.806,6	103,1	68,6	34,5	34.151,9	182.355,6
10 pr. m. 1965 *	40.183	19.246	20.937	30.941,8	16.318,8	14.623,0	85,2	56,7	28,5	28.640,0	149.271,0
10 pr. m. 1966 *	40.469	20.065	20.404	33.350,5	17.258,0	16.092,5	89,3	58,6	30,7	34.802,9	166.290,5
O. 1965 *	4.210	2.003	2.207	3.279,2	1.662,6	1.616,6	9,0	5,9	3,1	2.527,5	16.587,8
N. " *	3.847	1.923	1.924	3.090,0	1.574,0	1.516,0	8,4	5,6	2,8	2.460,9	15.885,1
D. " *	4.368	2.150	2.218	3.468,4	1.800,8	1.667,6	9,5	6,3	3,2	3.051,0	17.199,5
E. 1966 *	4.644	2.270	2.374	3.556,2	1.846,8	1.709,4	9,9	6,5	3,4	3.602,3	16.873,8
F. " *	4.320	2.137	2.183	3.303,6	1.718,3	1.585,3	9,0	5,9	3,1	3.869,1	15.345,8
M. " *	4.278	2.180	2.098	3.507,2	1.807,6	1.699,6	9,3	6,1	3,2	3.891,6	16.301,5
A. " *	3.932	1.925	2.007	3.254,6	1.657,9	1.596,7	8,6	5,6	3,0	3.250,6	16.508,2
M. " *	4.027	2.045	1.982	3.357,2	1.739,7	1.617,5	8,9	5,8	3,1	3.562,2	16.733,1
J. " *	3.510	1.747	1.763	3.099,0	1.571,5	1.527,5	8,2	5,4	2,8	3.090,8	15.747,1
J. " *	3.661	1.809	1.852	3.249,7	1.687,0	1.562,7	8,6	5,6	3,0	3.335,5	17.053,7
A. " *	3.913	1.854	2.059	3.302,8	1.696,1	1.606,7	8,7	5,7	3,0	3.662,8	17.063,4
S. " *	3.989	1.999	1.990	3.310,2	1.731,5	1.578,7	8,9	5,9	3,0	3.578,2	17.184,4
O. " *	4.195	2.099	2.096	3.410,0	1.801,6	1.608,4	9,2	6,1	3,1	2.959,8	17.479,5

Servicios prestados

Período	Lubri-cantes	Personal ocupado	Sueldos pagados	Pasajeros transportados						Tonelaje transportado		
				Total			Tonelaje transportado					
				Total	Servicio de cabotaje	Servicio internacional	General	Servicio de cabotaje	Servicio internacional			
	Miles de l	Número	Miles de mñ	Miles			Toneladas					
1964	553,2	7.932	2.921.546,3	1.506,8	684,6	822,2	16.925,4	6.155,5	10.769,9			
1965 *	478,6	7.931	4.247.928,5	1.644,9	717,1	927,8	21.482,9	5.918,9	15.564,0			
10 pr. m. 1965 *	416,2	7.932	3.371.062,1	1.363,7	589,2	774,5	17.677,1	4.875,0	12.802,1			
10 pr. m. 1966 *	513,0	7.962	...	1.378,2	616,4	761,8	19.180,3	5.288,7	13.891,6			
O. 1965 *	34,6	7.927	358.444,0	146,8	61,5	85,3	2.162,6	522,6	1.640,0			
N. " *	18,2	7.916	353.647,0	127,0	56,5	70,5	1.856,6	497,6	1.359,0			
D. " *	44,2	7.941	523.219,4	154,2	71,4	82,8	1.949,2	546,3	1.402,9			
E. 1966 *	50,0	7.940	439.773,5	165,2	77,0	88,2	2.016,3	464,5	1.551,8			
F. " *	52,9	7.925	433.718,8	159,7	69,6	90,1	1.568,7	385,9	1.182,8			
M. " *	55,5	7.946	437.046,0	147,5	65,0	82,5	1.495,6	445,5	1.050,1			
A. " *	50,6	7.972	431.892,7	128,4	56,2	72,2	1.448,2	461,9	986,3			
M. " *	54,7	7.992	384.758,0	129,3	58,9	70,4	1.589,8	542,3	1.047,5			
J. " *	46,2	7.982	463.803,1	115,0	51,3	63,7	1.533,9	559,4	974,5			
J. " *	47,5	7.983	464.134,0	137,7	60,3	77,4	1.801,6	560,8	1.240,6			
A. " *	51,8	8.003	482.544,9	132,2	57,5	74,7	2.329,8	542,3	1.787,5			
S. " *	51,3	7.936	486.290,3	127,2	57,8	69,4	2.488,8	601,7	1.887,1			
O. " *	52,5	7.946	...	136,0	62,8	73,2	2.907,6	724,4	2.183,2			

FUENTE: Empresas de aeronavegación.

Estadística de transportes

MOVIMIENTO EN LAS LINEAS AEREAS COMERCIALES

Periodo	Total de empresas									Ingreso
	Servicios prestados									
	Tonelaje transportado									
	Correo			Carga			Exceso de equipaje			
Total	Servicio de cabotaje	Servicio internacional	Total	Servicio de cabotaje	Servicio internacional	Total	Servicio de cabotaje	Servicio internacional	Miles de m\$	
1964	1.564,3	540,2	1.024,1	14.265,0	4.943,4	9.321,6	1.096,1	671,9	424,2	10.320.758,8
1965 *	1.730,5	553,9	1.176,6	18.600,8	4.694,5	13.906,3	1.151,6	670,5	481,1	14.178.897,5
10 pr. m. 1965 *	1.428,6	457,8	970,8	15.307,8	3.866,2	11.441,6	940,7	551,0	389,7	11.674.900,3
10 pr. m. 1966 *	1.645,0	769,8	875,2	16.569,1	3.946,3	12.622,8	966,2	572,6	393,6	...
O. 1965 *	147,8	45,2	102,6	1.920,9	423,9	1.497,0	93,9	53,5	40,4	1.099.814,1
N. » *	127,4	42,5	184,9	1.635,7	403,3	1.232,4	93,5	51,8	41,7	1.077.370,9
D. » *	174,5	53,6	120,9	1.657,3	425,0	1.232,3	117,4	67,7	49,7	1.426.626,3
E. 1966 *	131,6	49,7	81,9	1.791,4	358,1	1.433,3	93,3	56,7	36,6	1.312.898,0
F. » *	126,8	47,0	79,8	1.346,1	278,7	1.067,4	95,8	60,2	35,6	1.141.781,7
M. » *	131,1	40,9	90,2	1.262,9	345,7	917,2	101,6	58,9	42,7	1.425.569,2
A. » *	134,4	46,1	88,3	1.219,2	359,9	859,3	94,6	55,9	38,7	1.363.437,2
M. » *	151,6	65,6	86,0	1.344,6	422,1	922,5	93,6	54,6	39,0	1.782.029,6
J. » *	184,5	100,1	84,4	1.257,8	406,5	851,3	91,6	52,8	38,8	1.414.527,7
J. » *	191,0	99,9	91,1	1.508,3	400,0	1.108,3	102,3	60,9	41,4	1.450.788,2
A. » *	184,2	97,3	86,9	2.045,2	385,7	1.659,5	100,4	59,3	41,1	1.556.596,5
S. » *	199,0	103,6	95,4	2.192,7	440,4	1.752,3	97,1	57,7	39,4	1.373.543,4
O. » *	210,8	119,6	91,2	2.600,9	549,2	2.051,7	95,9	55,6	40,3	...

Empresas argentinas

Periodo	Movimiento									Combustibles (1)		Lubricantes (1)
	Vuelos efectuados			Kilómetros recorridos			Horas voladas			Aero-nafta	Kero-sene	
	Total	Servicio de cabotaje	Servicio internacional	Total	Servicio de cabotaje	Servicio internacional	Total	Servicio de cabotaje	Servicio internacional			
										Número	Miles	
1964	33.135	23.814	9.321	31.316,5	20.268,3	11.058,2	98,2	75,5	22,7	30.440,9	11.227,1	514,0
1965 *	33.013	23.319	9.694	31.209,9	19.693,6	11.516,3	91,0	68,6	22,4	27.215,6	124.205,8	436,4
10 pr. m. 1965 *	27.255	19.246	8.009	25.692,3	16.318,8	9.373,5	75,0	56,7	18,3	22.595,2	101.410,0	377,2
10 pr. m. 1966 *	28.452	20.065	8.387	28.082,9	17.258,0	10.824,9	79,2	58,6	20,6	30.653,6	111.207,2	498,9
O. 1965 *	2.839	2.003	836	2.732,2	1.662,6	1.069,6	7,9	5,9	2,0	2.075,7	11.215,0	32,4
N. » *	2.672	1.923	749	2.586,3	1.574,0	1.012,3	7,5	5,6	1,9	2.037,7	10.729,8	16,6
D. » *	3.086	2.150	936	2.931,3	1.800,8	1.130,5	8,5	6,3	2,2	2.582,7	12.066,0	42,6
E. 1966 *	3.309	2.270	1.039	3.005,0	1.846,8	1.158,2	8,8	6,5	2,3	3.055,5	12.064,6	48,3
F. » *	3.065	2.137	928	2.783,3	1.718,3	1.065,0	8,0	5,9	2,1	3.362,2	10.448,7	51,3
M. » *	3.031	2.180	851	2.948,9	1.807,6	1.141,3	8,2	6,1	2,1	3.450,6	11.363,4	53,9
A. » *	2.711	1.925	786	2.724,8	1.657,9	1.066,9	7,6	5,6	2,0	2.913,2	10.908,3	49,2
M. » *	2.869	2.045	824	2.828,2	1.739,7	1.088,5	7,9	5,8	2,1	3.227,8	11.145,5	53,1
J. » *	2.466	1.747	719	2.591,6	1.571,5	1.020,1	7,3	5,4	1,9	2.773,2	10.456,5	44,9
J. » *	2.559	1.809	750	2.747,4	1.687,0	1.060,4	7,6	5,6	2,0	2.981,7	11.220,3	46,4
A. » *	2.655	1.854	801	2.772,7	1.696,1	1.076,6	7,7	5,7	2,0	3.058,2	11.170,1	50,4
S. » *	2.809	1.999	810	2.795,7	1.731,5	1.064,2	7,9	5,9	2,0	3.216,7	11.149,5	50,0
O. » *	2.978	2.099	879	2.885,3	1.801,6	1.083,7	8,2	6,1	2,1	2.614,5	11.280,3	51,4

(1) Cargado dentro y fuera del país. FUENTE: Empresas de aeronavegación.

Estadística de transportes

MOVIMIENTO EN LAS LINEAS AEREAS COMERCIALES

Empresas argentinas

Periodo	Personal ocupado	Sueldos pagados	Servicios prestados								
			Pasajeros transportados			Tonelaje transportado					
			Total	Servicio de cabotaje	Servicio internacional	Total			Correo		
						General	Servicio de cabotaje	Servicio internacional	Total	Servicio de cabotaje	Servicio internacional
	Número	Miles de m\$	Miles			Toneladas					
1964	6.593	2.434.716,8	976,4	684,6	291,8	8.150,7	6.155,5	1.995,2	1.077,4	540,2	537,2
1965 *	6.558	3.569.080,9	1.043,3	717,1	326,2	8.046,3	5.918,9	2.127,4	1.116,6	553,9	562,7
10 pr. m. 1965 *	6.567	2.846.467,8	861,2	589,2	272,0	6.620,7	4.875,0	1.745,7	923,0	457,8	465,2
10 pr. m. 1966 *	6.505	...	908,3	616,4	291,9	7.324,3	5.288,7	2.035,6	1.213,7	769,8	443,5
O. 1965 *	6.521	300.652,9	92,6	61,5	31,1	674,5	522,6	151,9	88,9	45,2	43,7
N. * *	6.517	299.972,5	79,8	56,5	23,3	651,4	497,6	153,8	81,6	42,5	39,1
D. * *	6.506	422.640,6	102,3	71,4	30,9	774,2	546,3	227,9	112,0	53,6	58,4
E. 1966 *	6.504	357.903,2	112,0	77,0	35,0	769,5	464,5	305,0	88,3	49,7	38,6
F. * *	6.483	361.498,0	104,5	69,6	34,9	615,0	385,9	229,1	84,4	47,0	37,4
M. * *	6.493	363.417,3	93,6	65,0	28,6	621,9	445,5	176,4	86,6	40,9	45,7
A. * *	6.511	357.794,4	79,9	56,2	23,7	637,5	461,9	175,6	92,1	46,1	46,0
M. * *	6.515	311.711,8	85,9	58,9	27,0	751,5	542,3	209,2	109,8	65,6	44,2
J. * *	6.505	389.819,7	74,8	51,3	23,5	729,8	559,4	170,4	143,5	100,1	43,4
J. * *	6.498	389.640,3	88,2	60,3	27,9	739,3	560,8	178,5	148,1	99,9	48,2
A. * *	6.514	407.082,8	85,6	57,5	28,1	718,2	542,3	175,9	143,5	97,3	46,2
S. * *	6.506	410.078,3	87,4	57,8	29,6	789,8	601,7	188,1	150,6	103,6	47,0
O. * *	6.524	...	96,4	62,8	33,6	951,8	724,4	227,4	166,8	119,6	47,2

Periodo	Servicios prestados						Ingreso	Totales	
	Tonelaje transportado							Pasajeros kilómetro	
	Carga			Exceso de equipaje				Ofrecido	Transportado
	Total	Servicio de cabotaje	Servicio internacional	Total	Servicio de cabotaje	Servicio internacional			
	Toneladas						Miles de m\$	Miles	
1964	6.170,3	4.943,4	1.226,9	903,0	671,9	231,1	5.196.441,9	1.594.698	1.044.880
1965 *	6.001,9	4.694,5	1.307,4	927,8	670,5	257,3	6.847.667,0	1.632.653	1.130.385
10 pr. m. 1965 *	4.938,1	3.866,2	1.071,9	759,6	551,0	208,6	5.586.387,0	1.340.543	938.713
10 pr. m. 1966 *	5.338,8	3.946,3	1.392,5	771,8	572,6	199,2	...	1.543.939	939.059
O. 1965 *	508,9	423,9	85,0	76,7	53,5	23,2	635.118,3	143.436	100.294
N. * *	495,6	403,3	92,3	74,2	51,8	22,4	542.332,5	136.627	86.221
D. * *	568,2	425,0	143,2	94,0	67,7	26,3	713.641,6	155.483	105.451
E. 1966 *	605,2	358,1	247,1	76,0	56,7	19,3	672.743,9	163.056	106.287
F. * *	451,4	278,7	172,7	79,2	60,2	19,0	632.297,2	149.677	96.570
M. * *	454,3	345,7	108,6	81,0	58,9	22,1	625.632,9	160.167	94.036
A. * *	471,5	359,9	111,6	73,9	55,9	18,0	584.945,6	151.074	81.034
M. * *	569,0	422,1	146,9	72,7	54,6	18,1	636.045,9	157.277	87.672
J. * *	515,3	406,5	108,8	71,0	52,8	18,2	637.227,2	142.702	83.991
J. * *	510,7	400,0	110,7	80,5	60,9	19,6	714.841,3	153.420	100.867
A. * *	495,1	385,7	109,4	79,6	59,3	20,3	693.000,3	154.441	101.937
S. * *	559,1	440,4	118,7	80,1	57,7	22,4	705.042,5	154.331	92.106
O. * *	707,2	549,2	158,0	77,8	55,6	22,2	...	157.794	94.552

FUENTE: Empresas de aeronavegación

Estadística de transportes

MOVIMIENTO EN LAS LINEAS AEREAS COMERCIALES

Empresas argentinas

Periodo	Totales		Pasajeros kilómetro				Toneladas kilómetro	
	Toneladas kilómetro		Cabotaje		Internacional		Cabotaje	
	Ofrecida	Transportada	Ofrecido	Transportado	Ofrecido	Transportado	Ofrecida	Transportada
	Miles							
1964	165.868	108.668	852.965	546.939	741.733	497.941	84.630	55.295
1965 *	169.246	117.841	847.939	587.706	784.714	542.679	85.481	58.802
10 pr. m. 1965 *	139.127	97.459	711.436	490.451	629.107	448.262	70.745	48.423
10 pr. m. 1966 *	161.052	99.078	813.069	483.471	730.870	455.588	81.956	48.396
O. 1965 *	14.818	10.501	71.222	48.933	72.214	51.361	6.998	4.884
N. " *	14.121	9.177	56.350	38.838	80.277	47.383	6.844	4.608
D. " *	15.998	11.205	80.153	58.417	75.330	47.034	7.892	5.771
E. 1966 *	17.168	11.256	86.729	60.094	76.327	46.193	8.608	5.824
F. " *	15.424	9.911	80.507	56.147	69.170	40.423	8.063	5.406
M. " *	16.649	9.866	84.527	51.622	75.640	42.414	8.517	5.024
A. " *	16.038	8.693	77.818	44.684	73.256	36.350	7.871	4.453
M. " *	16.319	9.441	82.180	44.877	75.097	42.795	8.254	4.566
J. " *	14.986	9.036	72.401	38.920	70.301	45.077	7.313	4.024
J. " *	16.086	10.680	80.480	49.974	72.940	50.894	8.187	5.027
A. " *	16.084	10.039	80.933	45.904	73.508	56.033	8.151	4.629
S. " *	15.942	9.921	82.283	43.875	72.048	48.231	8.342	4.515
O. " *	16.356	10.235	85.211	47.374	72.583	47.178	8.650	4.928

Periodo	Empresas argentinas		Empresas extranjeras (1)						
	Toneladas kilómetro		Movimiento			Combustibles (2)		Lubri- cantes (2)	Personal ocupado
	Ofrecida	Transportada	Vuelos efectuados	Kilómetros recorridos	Horas voladas	Aeronaf- ta	Kerosene		
	Miles		Número	Miles		Miles de litros		Número	
1964	81.238	53.373	14.507	6.376,0	12,4	7.898,1	41.817,8	39,2	1.339
1965 *	83.765	59.039	15.385	6.290,3	12,1	6.936,3	58.149,8	42,2	1.373
10 pr. m. 1965 *	68.382	49.036	12.928	5.249,5	10,2	6.044,8	47.861,0	39,0	1.364
10 pr. m. 1966 *	79.096	50.682	12.017	5.267,6	0,1	4.149,3	55.083,3	14,1	1.457
O. 1965 *	7.820	5.617	1.371	547,0	1,1	451,8	5.372,8	2,2	1.406
N. " *	7.277	4.569	1.175	503,7	0,9	423,2	5.155,3	1,6	1.399
D. " *	8.106	5.434	1.282	537,1	1,0	468,3	5.133,5	1,6	1.435
E. 1966 *	8.560	5.432	1.335	551,2	1,1	546,8	4.809,2	1,7	1.436
F. " *	7.361	4.505	1.255	520,3	1,0	506,9	4.897,1	1,6	1.442
M. " *	8.132	4.842	1.247	558,3	1,1	441,0	4.938,1	1,6	1.453
A. " *	8.167	4.240	1.221	529,8	1,0	337,4	5.599,9	1,4	1.461
M. " *	8.065	4.875	1.158	529,0	1,0	334,4	5.587,6	1,6	1.477
J. " *	7.673	5.012	1.044	507,4	0,9	317,6	5.290,6	1,3	1.477
J. " *	7.899	5.653	1.102	502,3	1,0	353,8	5.833,4	1,1	1.485
A. " *	7.933	5.410	1.258	530,1	1,0	604,6	5.893,3	1,4	1.489
S. " *	7.600	5.406	1.180	514,5	1,0	361,5	6.034,9	1,3	1.430
O. " *	7.706	5.307	1.217	524,7	1,0	345,3	6.199,2	1,1	1.422

(1) Dentro del país. (2) Cargado en el país. FUENTE: Empresas de aeronavegación.

Estadística de transportes

MOVIMIENTO EN LAS LINEAS AEREAS COMERCIALES

Empresas extranjeras (1)

Periodo	Sueldos y salarios	Servicios prestados					Ingreso
		Pasajeros transportados	Tonelaje transportado			Exceso de equipaje	
			Total	Correo	Carga		
	Miles de m\$ñ	Miles	Toneladas			Miles de m\$ñ	
1964	486.829,5	530,4	8.774,7	486,9	8.094,7	193,1	5.124.316,9
1965 *	678.847,6	601,6	13.436,6	613,9	12.598,9	223,8	7.336.536,4
10 pr. m. 1965 *	524.594,3	502,5	11.056,4	505,6	10.369,7	181,1	6.088.513,3
10 pr. m. 1966 *	749.120,2	469,9	11.856,0	431,3	11.230,3	194,4	7.518.661,4
O. 1965 *	57.791,1	54,2	1.488,1	58,9	1.412,0	17,2	464.695,8
N. " *	53.674,5	47,2	1.205,2	45,8	1.140,1	19,3	535.038,4
D. " *	100.578,8	51,9	1.175,0	62,5	1.089,1	23,4	712.984,7
E. 1966 *	81.870,3	53,2	1.246,8	43,3	1.186,2	17,3	640.154,1
F. " *	72.220,8	55,2	953,7	42,4	894,7	16,6	509.484,5
M. " *	73.628,7	53,9	873,7	44,5	808,6	20,6	799.936,3
A. " *	74.098,3	48,5	810,7	42,3	747,7	20,7	778.491,6
M. " *	73.046,2	43,4	838,3	41,8	775,6	20,9	1.145.983,7
J. " *	73.983,4	40,2	804,1	41,0	742,5	20,6	777.300,5
J. " *	74.493,7	49,5	1.062,3	42,9	997,6	21,8	735.946,9
A. " *	75.462,1	46,6	1.611,6	40,7	1.550,1	20,8	863.596,2
S. " *	76.212,0	39,8	1.699,0	48,4	1.633,6	17,0	668.500,9
O. " *	74.104,7	39,6	1.955,8	44,0	1.893,7	18,1	599.266,7

Tráfico de pasajeros de cabotaje

Por aeropuertos

Periodo	Total general		Capital Federal				Buenos Aires	
			Aeroparque		Ezeiza (2)		Bahía Blanca	
	Sal.	Entr.	Sal.	Entr.	Sal.	Entr.	Sal.	Entr.
1964	684.965	684.965	224.179	233.602	8.427	9.197	17.472	16.022
1965 *	716.750	716.750	255.406	265.545	233	200	17.542	16.547
10 pr. m. 1965 *	588.795	588.795	209.549	219.073	57	71	14.614	13.733
10 pr. m. 1966 *	616.370	616.370	219.419	229.844	374	500	13.460	12.334
O. 1965 *	61.492	61.492	21.810	22.584	—	—	1.605	1.479
N. " *	56.529	56.529	19.697	20.920	77	62	1.408	1.277
D. " *	71.426	71.426	26.160	25.552	99	67	1.520	1.537
E. 1966 *	77.030	77.030	27.792	27.357	—	—	1.347	1.176
F. " *	69.589	69.589	24.789	25.477	54	—	1.115	1.095
M. " *	64.994	64.994	22.225	25.147	—	—	1.355	1.159
A. " *	56.191	56.191	19.874	20.999	—	—	1.359	1.209
M. " *	58.886	58.886	20.912	22.620	—	—	1.420	1.316
J. " *	51.295	51.295	18.014	18.880	55	61	1.091	1.107
J. " *	60.286	60.286	21.354	22.924	265	434	1.167	1.227
A. " *	57.503	57.503	20.742	20.954	—	5	1.505	1.266
S. " *	57.819	57.819	20.716	21.677	—	—	1.522	1.368
O. " *	62.777	62.777	23.001	23.809	—	—	1.579	1.411

(1) Dentro del país. (2) En jurisdicción de Capital Federal por considerarse que su mayor movimiento depende de ésta, ubicada geográficamente en la provincia de Buenos Aires. FUENTE: Empresas de aeronavegación.

Estadística de transportes

MOVIMIENTO EN LAS LINEAS AEREAS COMERCIALES

Tráfico de pasajeros de cabotaje

Por aeropuertos

Periodo	Buenos Aires				Catamarca		Córdoba			
	Mer del Plata		Otros aeropuertos		Catamarca		Córdoba		Otros aeropuertos	
	Sal.	Entr.	Sal.	Entr.	Sal.	Entr.	Sal.	Entr.	Sal.	Entr.
1964	21.174	22.553	6.520	6.415	3.040	3.057	56.251	55.421	3.677	3.159
1965 *	20.081	22.140	5.661	5.141	2.089	2.128	59.107	57.055	4.196	4.021
10 pr. m. 1965 *	17.085	18.386	4.641	4.173	1.654	1.706	49.141	47.661	3.477	3.215
10 pr. m. 1966 *	15.901	17.154	4.209	4.068	2.109	2.038	46.292	44.329	3.591	3.368
O. 1965 *	1.098	1.181	514	462	244	223	5.282	5.138	416	416
N. > *	1.047	1.117	533	459	165	174	4.505	4.201	360	355
D. > *	1.949	2.637	487	509	270	248	5.461	5.193	359	451
E. 1966 *	4.024	5.041	465	454	300	302	5.014	5.330	680	684
F. > *	3.598	3.650	501	479	184	220	4.877	4.748	626	588
M. > *	2.313	2.167	482	480	157	122	4.737	4.142	350	207
A. > *	781	827	430	431	187	205	3.946	3.865	155	152
M. > *	734	758	465	449	245	227	4.712	4.285	302	247
J. > *	695	762	330	327	164	143	3.998	3.781	179	231
J. > *	561	675	377	371	225	214	4.515	4.294	260	261
A. > *	786	777	375	354	203	136	4.601	4.435	354	327
S. > *	1.056	1.156	362	365	191	180	4.799	4.367	317	327
O. > *	1.353	1.341	422	358	243	239	5.093	5.082	368	344

Periodo	Corrientes						Chaco					
	Corrientes		Monte Caseros		Paso de los Libres		Otros aeropuertos		Resistencia		Otros aeropuertos	
	Sal.	Entr.	Sal.	Entr.	Sal.	Entr.	Sal.	Entr.	Sal.	Entr.	Sal.	Entr.
1964	11.300	11.219	1.903	1.444	2.610	2.973	3.171	2.978	24.521	23.780	5.692	5.537
1965 *	13.165	13.158	1.941	1.582	3.418	3.275	2.447	2.396	24.055	23.711	3.290	2.930
10 pr. m. 1965 *	10.723	10.807	1.705	1.387	2.575	2.742	1.943	1.830	19.680	19.108	2.894	2.563
10 pr. m. 1966 *	13.445	13.102	488	408	1.132	1.160	4.228	4.104	16.765	16.982	781	867
O. 1965 *	1.230	1.176	155	141	298	282	206	190	2.099	2.126	247	253
N. > *	1.119	1.074	133	110	212	227	223	207	2.036	1.960	193	176
D. > *	1.323	1.277	103	85	331	306	281	359	2.339	2.643	203	191
E. 1966 *	1.541	1.365	107	97	228	212	370	362	2.271	2.074	90	94
F. > *	1.238	1.447	56	65	121	151	255	317	1.790	1.912	41	72
M. > *	1.415	1.227	91	56	65	41	309	211	1.644	1.636	65	98
A. > *	1.252	1.260	48	40	96	99	237	229	1.537	1.647	75	102
M. > *	1.305	1.337	41	22	139	127	459	426	1.520	1.452	31	44
J. > *	1.215	1.104	16	19	76	94	396	426	1.469	1.401	46	59
J. > *	1.460	1.442	19	22	88	97	596	564	1.614	1.733	97	107
A. > *	1.293	1.268	36	29	97	100	566	598	1.676	1.718	104	91
S. > *	1.240	1.196	32	21	108	110	536	471	1.513	1.644	110	97
O. > *	1.486	1.456	42	37	114	129	504	500	1.731	1.765	122	103

FUENTE: Empresas de aeronavegación.

Estadística de transportes

MOVIMIENTO EN LAS LINEAS AEREAS COMERCIALES

Tráfico de pasajeros de cabotaje

Por aeropuertos

Periodo	Chubut						Entre Ríos			
	Comodoro Rivadavia		Trelew		Otros aeropuertos		Concordia		Otros aeropuertos	
	Sal.	Entr.	Sal.	Entr.	Sal.	Entr.	Sal.	Entr.	Sal.	Entr.
1964	38.935	36.968	12.312	12.242	6.005	5.646	6.117	6.225	4.739	4.945
1965 *	39.970	38.130	13.368	13.255	5.749	5.448	4.383	4.389	5.740	5.955
10 pr. m. 1965 *	32.403	31.349	10.798	10.806	4.556	4.233	3.529	3.490	5.781	4.872
10 pr. m. 1966 *	34.385	34.106	11.241	10.979	4.900	4.634	5.625	5.611	8.644	8.058
O. 1965 *	2.924	2.837	1.123	1.246	472	416	472	503	707	700
N. * *	3.074	3.015	1.252	1.112	573	539	496	421	586	518
D. * *	4.493	3.766	1.318	1.337	620	676	358	478	373	565
E. 1966 *	4.394	4.601	1.426	1.425	716	791	513	433	657	539
F. * *	4.204	4.025	1.237	1.217	630	542	412	462	714	645
M. * *	3.716	3.885	1.198	1.036	590	483	565	479	958	811
A. * *	3.201	3.173	1.032	1.016	436	425	662	591	685	681
M. * *	3.115	3.120	1.224	1.213	361	328	745	756	1.161	1.101
J. * *	2.997	2.788	1.006	965	269	159	698	801	859	832
J. * *	3.579	3.215	1.117	1.051	481	333	769	775	1.040	965
A. * *	3.366	3.629	1.067	1.080	474	591	145	204	994	898
S. * *	2.914	2.798	927	936	452	494	472	437	761	703
O. * *	2.899	2.872	1.009	1.040	491	486	644	673	815	883

Periodo	Formosa				Jujuy		La Pampa			
	Clorinda		Formosa		San Salvador de Jujuy		Gral. Pico		Santa Rosa	
	Sal.	Entr.	Sal.	Entr.	Sal.	Entr.	Sal.	Entr.	Sal.	Entr.
1964	580	530	7.987	7.440	2.136	2.699	451	447	1.574	1.290
1965 *	733	603	6.976	6.550	2.459	2.589	339	324	1.324	1.136
10 pr. m. 1965 *	585	463	5.803	5.490	2.022	2.144	242	228	1.100	903
10 pr. m. 1966 *	864	995	5.993	5.592	1.922	1.864	338	341	690	528
O. 1965 *	74	58	624	587	139	98	63	63	127	113
N. * *	65	63	484	460	255	248	38	39	124	124
D. * *	83	77	689	600	182	197	59	57	100	109
E. 1966 *	81	65	725	638	268	278	53	57	66	38
F. * *	107	97	680	618	116	128	58	52	52	47
M. * *	126	90	634	679	159	138	27	36	27	23
A. * *	87	135	573	486	183	191	6	4	74	51
M. * *	44	95	457	435	149	150	41	31	106	66
J. * *	57	189	482	473	191	198	13	19	73	61
J. * *	84	84	628	582	227	203	22	21	41	47
A. * *	86	78	597	549	254	224	23	37	84	52
S. * *	90	73	606	567	158	144	39	41	85	70
O. * *	102	89	611	565	217	210	56	43	82	73

FUENTE: Empresas de aeronavegación.

Estadística de transportes

MOVIMIENTO EN LAS LINEAS AEREAS COMERCIALES

Tráfico de pasajeros de cabotaje

Por aeropuertos

Periodo	La Rioja		Mendoza				Misiones			
	La Rioja		Mendoza		San Rafael		Iguazú		Posadas	
	Sal.	Entr.	Sal.	Entr.	Sal.	Entr.	Sal.	Entr.	Sal.	Entr.
1964	2.293	2.227	30.808	30.027	782	802	2.867	2.725	17.576	17.104
1965 *	2.369	2.106	28.831	28.391	920	895	2.864	2.642	19.280	18.491
10 pr. m. 1965 *	1.923	1.693	23.841	23.198	731	712	2.330	2.168	15.762	15.054
10 pr. m. 1966 *	1.918	1.935	23.996	22.740	1.066	1.082	1.960	1.948	17.276	16.572
O. 1965 *	217	169	2.504	2.512	194	209	358	300	1.923	1.843
N. " *	193	168	2.190	2.150	84	74	290	275	1.619	1.471
D. " *	253	245	2.800	3.043	105	109	244	199	1.899	1.966
E. 1966 *	260	238	2.466	2.436	134	120	280	239	2.124	1.915
F. " *	163	188	2.314	2.234	111	104	267	277	1.854	1.933
M. " *	174	178	2.521	2.430	94	108	63	94	1.659	1.555
A. " *	168	184	2.385	2.047	117	99	156	151	1.608	1.626
M. " *	168	179	2.359	2.253	129	119	166	176	1.556	1.526
J. " *	173	171	2.234	2.107	74	85	114	152	1.569	1.445
J. " *	171	181	2.300	2.161	89	109	231	202	1.867	1.800
A. " *	221	195	2.401	2.262	101	75	314	294	1.618	1.625
S. " *	175	164	2.320	2.287	91	107	231	198	1.599	1.513
O. " *	245	257	2.696	2.523	126	156	138	165	1.822	1.634

Periodo	Neuquén		Río Negro				Salta				San Juan	
	Neuquén		San Carlos de Bariloche		Viedma		Salta		Otros aeropuertos		San Juan	
	Sal.	Entr.	Sal.	Entr.	Sal.	Entr.	Sal.	Entr.	Sal.	Entr.	Sal.	Entr.
1964	10.590	10.429	23.409	21.625	110	108	15.317	14.946	3.404	3.179	2.848	3.202
1965 *	11.098	10.522	27.682	25.871	2.405	2.322	14.519	14.801	1.661	1.673	2.279	2.492
10 pr. m. 1965 *	9.092	8.680	23.248	21.179	1.789	1.738	12.037	12.153	1.348	1.354	1.801	1.985
10 pr. m. 1966 *	999	8.908	23.117	20.821	2.413	2.271	10.568	10.527	1.344	1.286	2.271	2.233
O. 1965 *	9.170	953	1.759	1.755	258	257	1.218	1.273	160	157	242	291
N. " *	900	805	2.030	2.006	247	247	1.090	1.117	145	140	214	244
D. " *	1.106	1.037	2.404	2.686	369	337	1.392	1.531	168	179	264	263
E. 1966 *	934	1.056	3.693	3.916	284	283	1.145	1.162	192	178	167	161
F. " *	797	855	3.954	3.329	228	268	953	1.092	90	74	175	195
M. " *	925	872	3.473	2.514	248	223	1.096	977	81	80	194	168
A. " *	949	912	2.345	2.007	194	147	988	898	98	96	185	207
M. " *	991	887	1.688	1.297	222	234	1.203	1.108	123	120	261	257
J. " *	865	814	788	820	203	195	979	1.014	135	128	199	148
J. " *	944	883	2.372	2.268	220	199	1.152	1.043	169	206	203	194
A. " *	876	795	1.523	1.527	220	197	951	1.050	142	157	274	278
S. " *	927	922	1.406	1.392	262	246	1.081	1.139	151	127	284	304
O. " *	962	912	1.875	1.721	332	279	1.020	1.044	163	120	329	321

FUENTE: Empresas de aeronavegación.

Estadística de transportes

MOVIMIENTO EN LAS LINEAS AEREAS COMERCIALES

Tráfico de pasajeros de cabotaje

Por aeropuertos

Periodo	San Luis		Santa Cruz						Santa Fe			
	San Luis		Rio Gallegos		San Julián		Otros aeropuertos		Rosario		Otros aeropuertos	
	Sal.	Entr.	Sal.	Entr.	Sal.	Entr.	Sal.	Entr.	Sal.	Entr.	Sal.	Entr.
1964	855	883	25.238	24.922	4.259	4.002	10.265	10.184	20.306	21.032	11.107	10.361
1965 *	697	744	27.604	27.802	4.369	4.050	8.135	8.153	25.581	25.839	11.674	11.016
10 pr. m. 1965 *	543	576	21.968	22.851	3.671	3.244	6.486	6.384	20.751	20.810	9.612	8.983
10 pr. m. 1966 *	959	916	26.572	27.196	3.132	2.752	5.986	5.861	31.769	31.718	8.120	7.497
O. 1965 *	70	67	2.121	2.024	344	367	732	781	2.645	2.614	1.110	1.053
N. * *	67	85	2.147	2.238	341	399	751	775	2.295	2.339	923	882
D. * *	87	83	3.489	2.713	357	407	898	994	2.535	2.690	1.139	1.151
E. 1966 *	60	57	3.558	3.646	361	369	1.049	1.006	3.143	3.135	1.057	924
F. * *	69	78	3.563	3.544	453	313	955	889	3.072	3.060	554	552
M. * *	70	51	2.865	3.539	436	344	958	813	3.597	3.544	716	640
A. * *	122	110	2.701	2.617	290	258	529	598	3.378	3.497	741	659
M. * *	103	100	2.621	2.560	261	229	491	506	3.327	3.380	914	855
J. * *	85	91	2.511	2.415	271	204	503	421	2.770	2.802	694	634
J. * *	93	77	2.494	2.193	245	190	339	303	3.075	3.009	746	706
A. * *	114	111	1.810	2.076	297	286	306	327	3.206	3.167	792	736
S. * *	114	119	2.071	2.212	258	264	408	488	3.381	3.319	913	849
O. * *	129	122	2.378	2.394	260	295	448	510	2.820	2.805	993	942

Periodo	Santiago del Estero				Tucumán		Tierra del Fuego			
	Rio Hondo		Santiago del Estero		San Miguel de Tucumán		Rio Grande		Ushuaia	
	Sal.	Entr.	Sal.	Entr.	Sal.	Entr.	Sal.	Entr.	Sal.	Entr.
1964	1.016	925	755	857	20.915	20.179	6.305	6.386	3.167	3.071
1965 *	962	908	639	587	19.642	19.104	6.599	6.491	3.530	3.565
10 pr. m. 1965 *	962	908	639	587	16.271	15.796	5.589	5.437	2.844	2.872
10 pr. m. 1966 *	923	954	507	506	18.731	17.872	4.562	4.604	3.214	3.207
O. 1965 *	—	—	54	46	1.866	1.738	451	489	338	317
N. * *	—	—	—	—	1.572	1.451	472	481	304	324
D. * *	—	—	—	—	1.799	1.857	538	573	382	369
E. 1966 *	—	—	—	—	1.956	1.716	564	557	475	503
F. * *	—	—	—	—	1.848	1.527	597	588	517	435
M. * *	—	—	—	—	1.693	1.621	513	506	402	384
A. * *	—	—	—	—	1.644	1.563	417	397	260	300
M. * *	—	—	—	—	1.813	1.763	495	452	307	280
J. * *	172	212	—	—	1.773	1.789	480	432	314	336
J. * *	260	297	57	44	2.204	2.129	322	325	147	126
A. * *	350	355	146	140	1.853	1.808	324	362	236	230
S. * *	141	90	153	144	2.184	1.962	421	449	242	282
O. * *	—	—	151	178	2.163	1.994	429	536	314	331

FUENTE: Empresas de aeronegación.

Estadística de transportes

MOVIMIENTO EN LAS LINEAS AEREAS COMERCIALES

Tráfico internacional de pasajeros

Por países

Periodo	Total general		Total		Africa		América			
					Total		Países limítrofes			
	Sal.	Entr.	Sal.	Entr.	Sal.	Entr.	Bolivia		Brasil	
							Sal.	Entr.	Sal.	Entr.
1964	414.095	408.132	403.957	396.857	473	380	4.094	4.256	39.228	37.004
1965 *	466.714	461.453	456.273	449.400	452	397	4.474	4.663	41.768	38.716
10 pr. m. 1965 *	390.498	384.605	381.469	374.667	372	346	3.382	3.626	34.996	32.476
10 pr. m. 1966 *	379.731	382.090	370.475	371.606	481	381	4.279	4.461	30.818	29.031
O. 1965 *	40.717	44.580	39.978	43.329	25	38	341	328	3.230	3.434
N. " *	32.913	37.388	32.265	36.295	31	25	373	562	3.438	3.349
D. " *	43.303	39.460	42.539	38.438	49	26	719	475	3.334	2.891
E. 1966 *	45.896	42.266	45.140	41.435	43	49	521	548	2.983	2.769
F. " *	43.868	46.271	43.289	45.273	37	40	607	485	3.404	2.965
M. " *	37.874	44.571	37.063	43.678	56	64	494	617	3.216	3.269
A. " *	37.374	34.813	36.428	33.889	68	42	418	444	2.871	2.652
M. " *	36.559	33.861	35.480	33.033	76	28	378	462	2.718	2.536
J. " *	33.252	30.484	31.969	29.486	41	34	401	337	2.615	2.315
J. " *	37.254	40.168	36.174	38.760	47	34	426	393	3.780	3.603
A. " *	38.153	36.558	37.093	35.261	34	19	406	416	3.507	2.931
S. " *	34.773	34.576	33.788	33.473	53	19	307	353	2.702	2.707
O. " *	34.728	38.522	34.051	37.318	26	52	321	406	3.022	3.284

América

Periodo	Países limítrofes						Demás países			
	Chile		Paraguay		Uruguay		Estados Unidos		Méjico	
	Sal.	Entr.	Sal.	Entr.	Sal.	Entr.	Sal.	Entr.	Sal.	Entr.
1964	57.800	59.201	22.026	21.577	190.647	195.693	31.429	25.355	2.425	1.894
1965 *	56.115	57.317	23.862	23.892	228.943	235.039	35.598	30.178	2.840	2.108
10 pr. m. 1965 *	47.658	49.548	20.177	20.243	190.588	196.271	30.133	24.555	2.406	1.721
10 pr. m. 1966 *	45.682	47.127	20.073	21.139	184.966	193.470	27.213	24.708	2.298	1.563
O. 1965 *	5.625	6.094	1.756	1.975	21.911	21.310	2.847	3.513	203	287
N. " *	3.729	3.693	1.602	1.756	16.112	18.233	2.335	2.595	197	243
D. " *	4.728	4.076	2.083	1.893	22.243	20.535	3.130	3.028	237	144
E. 1966 *	4.759	4.603	1.941	2.292	25.679	24.512	3.225	2.540	244	112
F. " *	4.542	5.018	2.580	2.419	25.638	26.157	2.366	2.712	212	182
M. " *	4.441	5.127	2.196	2.507	18.205	23.112	2.638	2.579	247	173
A. " *	4.050	3.994	1.971	2.140	18.227	18.763	2.540	1.822	293	160
M. " *	4.380	4.125	1.823	1.922	17.120	18.509	2.810	1.689	266	122
J. " *	3.699	3.742	1.686	1.695	14.433	14.353	2.928	2.761	182	153
J. " *	4.310	5.775	2.350	2.354	16.638	17.793	2.751	3.108	203	150
A. " *	5.188	4.310	2.049	2.001	16.983	17.639	2.873	2.421	300	169
S. " *	5.141	5.384	1.662	1.827	15.358	15.541	2.799	2.291	171	152
O. " *	5.172	5.049	1.815	1.982	16.685	17.091	2.283	2.785	180	190

FUENTE: Empresas de aeronavegación.

Estadística de transportes

MOVIMIENTO EN LAS LINEAS AEREAS COMERCIALES

Tráfico internacional de pasajeros

Por países

Período	América							
	Demás países							
	Panamá		Perú		Venezuela		Otros	
	Sal.	Entr.	Sal.	Entr.	Sal.	Entr.	Sal.	Entr.
1964	2.570	2.892	17.133	15.816	2.674	2.298	2.533	2.094
1965 *	3.447	3.111	18.032	16.548	2.510	2.195	4.151	3.170
10 pr. m. 1965 *	2.762	2.457	14.319	13.060	2.002	1.626	3.461	2.508
10 pr. m. 1966 *	2.909	2.885	15.918	15.266	2.042	1.844	2.969	2.063
O. 1965 *	213	328	1.340	1.510	210	207	313	262
N. * *	310	296	1.812	1.658	193	203	265	307
D. * *	375	358	1.901	1.830	315	366	425	355
E. 1966 *	359	180	1.990	1.606	315	147	297	135
F. * *	291	390	1.429	2.080	190	250	289	222
M. * *	409	392	2.232	2.283	263	318	304	326
A. * *	316	279	1.591	1.239	198	152	228	179
M. * *	240	213	1.325	1.052	176	153	258	172
J. * *	223	259	1.482	1.125	138	149	258	221
J. * *	197	256	1.211	1.612	173	171	266	170
A. * *	263	300	1.699	1.240	193	178	263	194
S. * *	315	251	1.298	1.329	167	142	464	239
O. * *	296	365	1.661	1.700	229	184	342	205

Período	Asia		Europa							
	Total		Alemania, República Federal de		España		Francia		Italia	
	Sal.	Entr.	Sal.	Entr.	Sal.	Entr.	Sal.	Entr.	Sal.	Entr.
	1964	135	181	2.514	2.339	5.522	5.851	5.017	5.035	7.367
1965 *	139	181	2.631	2.437	7.369	7.132	5.594	5.454	6.173	5.846
10 pr. m. 1965 *	112	132	2.229	2.034	6.376	5.872	4.769	4.387	5.329	4.753
10 pr. m. 1966 *	137	156	2.469	2.041	6.954	6.618	4.416	4.473	5.828	5.188
O. 1965 *	14	16	182	275	439	1.112	375	565	385	782
N. * *	13	22	186	224	326	806	287	570	321	674
D. * *	14	27	216	179	667	454	538	497	523	419
E. 1966 *	15	21	278	166	706	345	447	418	398	363
F. * *	15	5	134	225	286	568	238	384	400	352
M. * *	15	20	181	249	434	688	394	473	430	546
A. * *	12	26	336	141	792	427	447	432	813	323
M. * *	4	13	323	114	996	506	583	298	609	440
J. * *	8	25	362	161	945	492	500	372	764	431
J. * *	11	3	226	228	864	761	480	644	809	522
A. * *	23	8	259	249	792	844	416	542	619	719
S. * *	26	16	205	255	711	937	657	235	579	778
O. * *	8	19	165	253	428	1.050	254	675	407	714

FUENTE: Empresas de aeronavegación.

Estadística de transportes

MOVIMIENTO EN LAS LINEAS AEREAS COMERCIALES

Tráfico internacional de pasajeros

Por países

Periodo	Europa										Entre ciudades del exterior (empresas argentinas)	
	Países Bajos		Portugal		Reino Unido		Suiza		Otros			
	Sal.	Entr.	Sal.	Entr.	Sal.	Entr.	Sal.	Entr.	Sal.	Entr.	Sal.	Entr.
1964	728	966	1.235	1.035	1.629	1.569	4.303	3.715	2.475	1.983	10.138	11.275
1965 *	793	1.273	1.206	1.058	2.241	2.099	4.951	4.024	2.984	2.562	10.441	12.053
pr. m. 1965 *	684	1.010	1.064	881	1.839	1.731	4.256	3.275	2.555	2.155	9.029	9.938
pr. m. 1966 *	657	980	1.474	956	2.153	1.865	4.212	3.100	2.527	2.291	9.256	10.484
O. 1965 *	46	118	57	103	105	301	181	388	180	383	739	1.251
N. " *	37	165	45	111	224	197	250	382	179	224	648	1.093
D. " *	72	98	97	66	178	171	445	367	250	183	764	1.022
E. 1966 *	52	105	89	34	185	168	442	193	172	129	756	831
F. " *	37	75	40	103	134	129	278	340	142	172	579	998
M. " *	56	83	102	87	146	159	383	359	221	247	811	893
A. " *	63	160	179	43	234	127	459	204	322	140	946	924
M. " *	83	74	235	52	252	196	435	194	390	163	1.079	828
J. " *	71	88	221	119	208	148	535	239	269	267	1.283	998
J. " *	98	104	226	99	283	324	472	358	353	298	1.080	1.408
A. " *	67	58	175	135	262	200	476	430	246	258	1.060	1.297
S. " *	72	92	125	128	307	187	446	343	223	267	985	1.103
O. " *	58	141	82	156	142	227	286	440	189	350	677	1.204

4. — COMBUSTIBLES Y LUBRICANTES DISTRIBUIDOS (1)

Periodo	Total general	Capital Federal	Nafta (2)					
			Provincias					
			Buenos Aires	Córdoba	Chaco	Entre Ríos	La Pampa	Mendoza
1964	3.832.927	692.980	1.427.769	404.156	47.504	114.619	56.049	165.038
1965 *	4.219.398	758.540	1.610.151	437.312	52.312	122.918	58.236	180.149
pr. m. 1965 *	3.815.791	689.364	1.447.865	396.620	48.145	111.857	52.103	163.017
pr. m. 1966 *	4.028.531	728.395	1.553.402	410.200	44.954	108.676	51.883	182.641
N. 1965 *	373.252	67.279	141.917	38.604	4.555	12.202	5.083	15.382
D. " *	403.607	69.176	162.286	40.692	4.167	11.061	6.133	17.132
E. 1966 *	345.486	56.234	140.744	36.990	3.211	10.427	4.382	14.598
F. " *	343.715	52.724	140.051	39.628	3.026	9.133	4.074	15.555
M. " *	372.772	66.550	144.644	37.979	4.041	9.580	4.568	18.755
A. " *	350.549	65.902	134.308	33.250	4.356	7.678	4.746	16.978
M. " *	371.688	68.020	142.543	38.486	4.327	10.148	4.803	16.134
J. " *	367.154	67.799	136.251	38.216	5.045	9.817	5.045	16.717
J. " *	363.088	66.937	137.345	37.068	4.499	9.602	4.516	16.496
A. " *	413.200	75.078	158.388	40.841	5.134	11.304	5.739	17.910
S. " *	360.911	67.565	136.926	35.285	3.892	10.312	4.736	16.590
O. " *	361.590	69.595	139.486	34.719	3.604	9.483	4.135	16.299
N. " *	378.378	71.991	142.716	37.738	3.819	11.192	5.139	16.609

FUENTE: Dirección Nacional de la Energía. (2) Incluye motonafta, aeronafta y nafta especial.

Estadística de transportes

COMBUSTIBLES Y LUBRICANTES DISTRIBUIDOS

Kilolitros

Período	Nafta				Kerosene (1)			
	Provincias			Demás provincias	Total general	Capital Federal	Provincias	
	San Juan	Santa Fe	Tucumán				Buenos Aires	Córdoba
1964	47.839	410.372	63.338	403.263	1.311.729	155.340	616.830	136.385
1965	52.413	441.937	66.948	438.482	1.214.851	150.179	560.341	123.281
11 pr. m. 1965	47.478	400.703	60.912	397.727	1.131.842	140.194	526.717	113.896
11 pr. m. 1966	54.126	416.524	60.808	416.922	1.070.682	124.357	503.725	105.723
N. 1965	4.376	40.314	5.755	37.785	84.816	9.737	35.567	9.822
D. »	4.935	41.234	6.036	40.755	83.009	9.985	33.624	9.385
E. 1966	4.123	33.072	4.670	37.035	62.271	6.547	24.852	6.861
F. »	4.470	34.546	4.474	36.034	65.620	9.313	26.054	7.439
M. »	5.345	37.767	5.512	38.031	81.724	9.929	35.305	8.588
A. »	5.196	33.574	5.347	39.214	85.692	9.893	36.828	9.054
M. »	4.765	41.489	5.107	35.866	102.730	11.390	50.255	10.012
J. »	5.115	38.791	5.612	38.746	127.054	14.538	63.160	11.335
J. »	4.955	37.838	5.904	37.928	133.197	15.382	68.754	12.497
A. »	5.276	45.862	6.485	41.183	157.509	16.994	84.028	14.124
S. »	4.978	36.420	5.964	38.243	100.627	12.548	48.298	9.376
O. »	5.028	37.574	5.745	35.922	75.841	9.539	32.221	8.107
N. »	4.875	39.591	5.988	38.720	78.417	8.284	33.970	8.330

Período	Kerosene (1)							
	Provincias							Demás provincias
	Corrientes	Chaco	Entre Ríos	Mendoza	Salta	Santa Fe	Tucumán	
1964	19.356	16.627	43.455	47.998	12.855	124.798	25.816	112.269
1965	19.844	17.288	41.277	43.665	13.118	111.964	22.674	111.220
11 pr. m. 1965	18.047	15.832	37.844	40.754	11.918	103.397	20.484	102.759
11 pr. m. 1966	18.132	14.455	35.965	42.240	11.842	93.475	19.355	101.413
N. 1965	1.736	1.472	3.423	2.937	1.076	8.985	1.768	8.293
D. »	1.797	1.456	3.433	2.911	1.200	8.567	2.190	8.461
E. 1966	1.552	1.058	2.860	2.628	911	6.437	1.698	6.867
F. »	1.386	951	2.554	2.486	887	6.616	1.327	6.607
M. »	1.321	1.609	3.145	3.296	1.037	7.565	1.733	8.196
A. »	1.816	1.447	2.818	3.502	1.183	7.889	1.673	9.589
M. »	1.733	1.388	3.499	3.875	1.041	8.849	1.660	9.028
J. »	1.906	1.728	3.698	4.549	1.168	10.459	2.001	12.512
J. »	1.658	1.277	3.624	5.278	1.205	10.079	1.802	11.641
A. »	1.970	1.510	4.595	5.168	1.203	13.314	2.094	12.509
S. »	1.669	1.149	3.447	3.551	1.277	8.167	1.763	9.382
O. »	1.555	1.180	2.752	3.408	884	6.924	1.786	7.485
N. »	1.566	1.158	2.973	4.499	1.046	7.176	1.818	7.597

(1) Incluye kerosene para motores a retropropulsión. FUENTE: Dirección Nacional de la Energía.

Estadística de transportes

COMBUSTIBLES Y LUBRICANTES DISTRIBUIDOS

Kilolitros

Período	Agricultor							
	Total general	Provincias						
		Buenos Aires	Córdoba	Corrientes	Chaco	Entre Ríos	La Pampa	Mendoza
1964	175.316	65.639	25.462	1.695	9.996	18.305	6.158	4.867
1965	131.371	43.716	20.057	1.260	9.052	14.176	4.773	4.384
11 pr. m. 1965	118.177	37.840	18.286	1.184	8.604	13.200	4.200	3.806
11 pr. m. 1966	97.034	30.785	16.557	576	6.426	8.781	3.060	3.626
N. 1965	12.542	3.271	2.327	70	845	1.629	394	563
D. "	13.194	5.876	1.771	76	448	976	573	578
E. 1966	8.421	2.930	1.225	82	317	1.200	264	397
F. "	6.655	1.796	1.250	26	189	977	263	320
M. "	9.352	3.037	2.123	24	192	672	517	287
A. "	6.930	2.547	1.348	51	311	300	392	150
M. "	11.049	3.273	2.507	34	558	797	346	204
J. "	10.306	3.158	1.620	29	940	818	228	273
J. "	8.640	3.278	957	64	838	859	266	209
A. "	10.062	3.484	1.119	89	986	646	253	336
S. "	8.007	2.535	989	69	958	650	140	369
O. "	6.570	1.826	1.033	56	711	543	77	500
N. "	11.042	2.921	2.386	52	426	1.319	314	581

Período	Agricultor				Gas-oil			
	Provincias			Capital Federal y demás provincias	Total general	Capital Federal	Provincias	
	Salta	Santa Fe	Tucumán				Buenos Aires	Córdoba
1964	493	34.672	2.113	5.916	2.509.747	233.693	953.986	345.115
1965	204	26.713	1.493	5.543	2.751.225	243.377	1.077.974	376.409
11 pr. m. 1965	181	24.481	1.380	5.015	2.489.038	221.489	977.359	339.499
11 pr. m. 1966	128	23.336	752	3.007	2.594.625	227.933	992.622	345.319
N. 1965	20	2.884	63	476	256.745	21.511	98.544	40.182
D. "	23	2.232	113	528	262.187	21.888	100.615	36.910
E. 1966	22	1.690	36	258	202.490	19.601	77.494	25.773
F. "	10	1.532	14	278	196.646	17.966	74.951	27.285
M. "	7	2.287	28	178	240.715	22.211	93.196	36.082
A. "	17	1.563	45	206	209.188	19.724	82.234	27.310
M. "	8	2.935	34	353	249.163	22.131	95.508	36.011
J. "	9	2.779	92	360	262.152	20.029	97.833	36.709
J. "	19	1.817	114	219	243.837	21.340	95.975	28.087
A. "	6	2.683	146	314	292.360	23.385	117.487	35.476
S. "	15	1.881	131	270	237.351	20.117	90.155	27.833
O. "	6	1.508	60	250	212.791	19.624	77.611	25.681
N. "	9	2.661	52	321	247.932	21.805	90.178	39.072

FUENTE: Dirección Nacional de la Energía.

Estadística de transportes

COMBUSTIBLES Y LUBRICANTES DISTRIBUIDOS

Kilolitros

Período	Gas-oil							
	Provincias							Demás provincias
	Corrientes	Chaco	Entre Ríos	Mendoza	San Juan	Santa Fe	Tucumán	
1964	24.445	36.512	92.634	118.314	23.745	345.789	54.372	281.142
1965	24.653	39.336	97.092	135.406	27.565	366.563	58.977	303.873
11 pr. m. 1965	22.622	36.126	89.796	114.008	25.226	333.385	53.856	275.672
11 pr. m. 1966	23.003	38.242	94.049	141.252	27.447	360.642	48.114	296.002
N. 1965	1.983	3.560	9.743	10.461	2.148	34.657	5.209	28.747
D. "	2.031	3.210	7.296	21.398	2.339	33.178	5.121	28.201
E. 1966	2.052	2.184	8.419	11.438	2.098	26.722	3.572	23.137
F. "	1.436	2.236	8.569	12.157	2.158	24.611	3.246	22.031
M. "	1.369	2.482	7.584	12.924	2.506	30.792	3.787	27.782
A. "	1.925	3.047	4.689	11.164	2.395	26.206	3.552	26.942
M. "	2.129	3.506	8.183	11.180	2.368	38.258	3.997	25.892
J. "	2.127	4.718	9.488	14.073	2.587	39.855	4.851	29.882
J. "	2.011	4.050	9.575	13.338	2.509	35.518	4.621	26.813
A. "	2.865	5.170	11.267	14.740	3.023	42.260	5.863	30.824
S. "	2.304	4.049	9.127	14.866	2.677	32.285	5.149	28.789
O. "	2.517	3.457	7.426	14.058	2.504	30.706	4.482	24.725
N. "	2.268	3.343	9.722	11.314	2.622	33.429	4.994	29.185

Diesel-oil

Período	Total general	Capital Federal	Provincias					
			Buenos Aires	Córdoba	Corrientes	Entre Ríos	Mendoza	Salta
			1964	1.535.573	375.912	549.714	124.456	14.132
1965	1.431.627	332.743	437.887	103.240	14.968	73.245	96.841	20.459
11 pr. m. 1965	1.324.043	310.283	402.490	94.362	13.806	66.432	93.199	18.392
11 pr. m. 1966	1.156.620	229.701	380.576	84.551	13.197	62.719	80.663	17.258
N. 1965	112.725	28.690	31.593	9.372	1.315	5.368	4.934	2.158
D. "	107.584	22.460	35.397	8.878	1.162	6.813	3.642	2.067
E. 1966	94.217	17.965	32.018	7.500	1.162	6.598	2.614	1.526
F. "	80.885	14.803	24.483	7.172	1.133	5.752	3.600	1.171
M. "	109.619	22.529	33.925	8.318	950	6.757	6.041	1.969
A. "	100.233	17.790	31.166	7.022	1.712	5.959	7.922	1.331
M. "	103.245	22.350	30.874	8.658	999	5.688	7.984	1.266
J. "	118.706	25.529	39.420	8.237	1.200	6.623	10.621	1.124
J. "	114.463	24.821	38.684	6.494	1.403	5.487	10.436	1.636
A. "	132.921	28.658	45.641	9.225	1.469	5.881	9.895	1.737
S. "	107.147	22.884	34.859	7.324	1.122	4.560	7.399	1.659
O. "	96.585	16.208	35.464	6.384	974	4.134	6.894	2.056
N. "	98.599	16.164	34.042	8.217	1.073	5.280	7.257	1.783

FUENTE: Dirección Nacional de la Energía.

Estadística de transportes

COMBUSTIBLES Y LUBRICANTES DISTRIBUIDOS

Kilolitros

Período	Diesel-oil				Fuel-oil			
	Provincias			Demás provincias	Total general	Capital Federal	Provincias	
	Santa Fe	Santiago del Estero	Tucumán				Buenos Aires	Córdoba
1964	163.974	13.235	21.331	131.194	5.958.007	2.704.214	1.876.853	108.545
1965	141.243	14.284	51.299	145.418	6.260.057	2.535.183	2.240.149	132.649
11 pr. m. 1965	129.887	13.614	46.819	134.759	5.731.331	2.295.128	2.058.263	123.430
11 pr. m. 1966	106.137	13.174	23.715	144.929	5.611.492	2.379.547	1.957.707	107.936
N. 1965	11.388	1.716	5.644	10.547	565.047	205.334	223.316	10.988
D. "	11.356	670	4.480	10.659	528.726	240.055	181.886	9.219
E. 1966	8.478	491	4.849	11.016	442.597	164.656	178.313	8.048
F. "	7.942	1.505	2.747	10.577	419.952	160.848	160.751	9.463
M. "	9.741	1.527	4.106	13.756	490.916	201.183	182.507	10.214
A. "	8.951	1.657	2.798	13.925	492.137	204.143	171.643	9.587
M. "	9.983	983	2.072	12.388	505.537	247.505	142.469	13.226
J. "	10.341	938	1.263	13.410	541.985	255.219	163.116	10.026
J. "	9.549	1.048	1.254	13.651	548.193	251.935	171.411	8.732
A. "	11.601	947	1.560	16.307	598.804	264.055	197.856	8.750
S. "	9.906	1.258	1.539	14.637	570.119	245.752	198.196	10.969
O. "	9.707	1.575	1.018	12.171	492.793	181.971	200.772	9.170
N. "	9.938	1.245	509	13.091	508.459	202.280	190.673	9.751

Período	Fuel-oil							Demás provincias
	Provincias							
	Entre Ríos	Mendoza	Salta	San Juan	Santa Fe	Santiago del Estero	Tucumán	
1964	103.418	168.221	54.746	17.947	751.559	721	63.684	108.099
1965	94.977	202.696	51.998	20.234	777.865	749	67.783	135.774
11 pr. m. 1965	86.317	185.256	48.212	18.612	726.478	675	65.353	123.607
11 pr. m. 1966	96.701	176.824	38.181	21.923	641.658	1.121	56.765	133.129
N. 1965	7.237	15.499	3.901	1.927	80.303	39	2.689	13.814
D. "	8.660	17.440	3.786	1.622	51.387	74	2.430	12.167
E. 1966	8.677	13.621	3.310	866	53.049	14	1.068	10.975
F. "	6.936	12.958	1.222	816	51.365	99	2.186	13.308
M. "	9.834	17.397	1.299	1.143	55.431	—	982	10.926
A. "	5.637	17.844	6.723	2.120	57.817	61	2.101	14.461
M. "	6.805	18.466	3.574	1.602	54.440	142	5.629	11.679
J. "	8.720	15.428	5.218	3.454	61.195	101	6.803	12.705
J. "	9.572	16.134	3.313	2.489	67.748	136	4.646	12.077
A. "	9.315	17.903	2.118	2.907	70.784	90	11.300	13.726
S. "	10.764	15.342	4.775	2.046	61.762	165	9.978	10.370
O. "	12.932	16.287	3.832	2.090	48.396	—	7.561	9.782
N. "	7.509	15.444	2.797	2.390	59.671	313	4.511	13.120

Estadística de transportes

COMBUSTIBLES Y LUBRICANTES DISTRIBUIDOS

Kilolitros

Periodo	Lubricantes					
	Total general	Capital Federal	Provincias			
			Buenos Aires	Córdoba	Corrientes	Chaco
1964	230.940	43.849	87.007	24.671	2.047	3.644
1965	244.826	44.355	96.657	26.270	2.251	3.874
11 pr. m. 1965	220.696	39.573	87.030	23.807	2.102	3.502
11 pr. m. 1966	200.328	39.725	74.872	19.973	1.637	2.812
N. 1965	21.649	3.712	9.654	1.843	137	262
D. *	24.130	4.782	9.627	2.463	149	372
E. 1966	17.799	3.228	7.387	1.704	136	163
F. *	14.035	2.812	5.610	1.306	55	139
M. *	15.505	3.537	5.762	1.738	149	100
A. *	15.138	3.064	5.477	1.546	124	255
M. *	15.563	2.736	5.850	1.593	151	327
J. *	26.403	4.574	9.462	3.188	296	473
J. *	17.561	3.093	6.497	1.726	160	345
A. *	22.885	3.793	8.433	2.104	227	432
S. *	16.802	3.788	6.192	1.763	120	202
O. *	15.274	3.319	5.845	1.457	115	155
N. *	23.363	5.781	8.357	1.848	104	221

Periodo	Lubricantes					
	Provincias					Demás provincias
	Entre Ríos	La Pampa	Mendoza	Santa Fe	Tucumán	
1964	6.389	3.257	7.375	27.531	5.330	19.840
1965	6.648	2.827	7.721	26.065	4.797	23.361
11 pr. m. 1965	5.945	2.504	6.950	23.910	4.447	20.926
11 pr. m. 1966	5.679	2.057	7.559	21.262	4.394	20.358
N. 1965	705	181	691	2.002	422	2.040
D. *	703	323	771	2.155	350	2.435
E. 1966	416	152	730	1.748	225	1.910
F. *	321	162	502	1.315	278	1.535
M. *	454	129	503	1.377	254	1.502
A. *	313	146	533	1.583	201	1.896
M. *	433	185	603	1.548	434	1.703
J. *	781	312	1.120	3.081	706	2.410
J. *	653	153	508	2.321	573	1.532
A. *	766	162	1.018	3.023	558	2.369
S. *	400	148	604	1.472	382	1.731
O. *	438	168	527	1.347	320	1.583
N. *	704	340	911	2.447	463	2.187

FUENTE: Dirección Nacional de la Energía.

X. ESTADISTICA DE COMUNICACIONES

I.—SERVICIO POSTAL Y TELEGRAFICO NACIONAL

Valores

Periodo	Renta general								
	Total	Correos	Telégrafos		Varios				Otros
			Tele-gramas	Derecho y tasas (1)	Comi-siones	Even-tuales	Publi-caciones	Retribu-ción Caja Nacional de Ahorro Postal	
Millones de m\$ñ									
1964	5.231,7	3.680,9	1.298,4	43,3	226,3	9,2	1,48	11,5	50,63
1965 *	7.940,4	5.548,8	1.993,4	52,2	305,6	18,8	1,34	7,3	12,92
IV. 1964	1.385,6	938,8	341,1	20,2	73,1	2,4	0,39	—	9,60
I. 1965 *	1.344,8	908,4	357,5	3,8	59,8	3,2	0,41	7,3	4,39
II. > *	1.772,1	1.285,6	399,5	9,9	70,6	3,2	0,39	—	2,88
III. > *	2.357,1	1.618,1	640,4	6,8	84,0	5,2	0,33	—	2,27
IV. > *	2.466,4	1.736,7	596,0	31,7	91,2	7,2	0,21	—	3,38
I. 1966 *	2.146,7	1.507,7	537,9	6,5	83,6	6,9	0,17	—	3,88
II. > *	2.250,5	1.620,2	480,5	12,3	89,5	6,3	0,34	34,5	6,81
III. > *	2.892,2	1.924,9	837,9	9,9	103,1	7,4	0,40	—	8,63

Periodo	Valores				Movimiento general						
	Movimiento de fondos				Correspondencia						
	Total	Valores declarados		Giros	Total	Simple				Certificada	
Internos y externos		De servicio	Cartas, tarjetas postales			Impresos	Aéreos	Otros	Cartas	Impresos	
Millones de m\$ñ											
1964	10.359,0	478,3	1.908,9	7.971,8	859,4	519,2	195,1	53,1	4,0	50,5	2,2
1965 *	13.675,3	607,9	2.379,5	10.687,9	789,1	466,0	180,4	51,5	2,6	51,3	2,0
IV. 1964	2.719,9	122,3	507,0	2.090,6	240,1	145,2	52,4	17,3	0,9	13,3	0,7
I. 1965 *	3.177,6	111,6	552,0	2.514,0	201,1	117,5	47,7	12,8	0,8	11,6	0,4
II. > *	3.151,0	154,2	557,4	2.439,4	172,7	103,9	36,9	10,3	0,6	13,0	0,5
III. > *	3.668,0	168,8	618,3	2.880,9	183,0	107,2	44,0	10,6	0,6	12,6	0,5
IV. > *	3.678,7	173,3	651,8	2.853,6	232,3	137,4	51,8	17,8	0,6	14,1	0,6
I. 1966 *	3.686,2	134,5	654,9	2.896,8	168,2	93,7	41,1	11,3	0,4	12,4	0,5
II. > *	3.699,3	172,6	664,9	2.861,8	165,5	94,2	39,0	9,4	0,6	12,8	0,5
III. > *	4.471,3	205,5	769,3	3.496,5	173,0	97,0	43,6	9,3	0,5	13,7	0,5

(1) Derecho de estaciones y operadoras radioeléctricas y tasa de fiscalización de empresas de telecomunicaciones. FUENTE: Correos y telecomunicaciones. Última información recibida el 28/12/66.

Estadística de comunicaciones

SERVICIO POSTAL Y TELEGRAFICO NACIONAL

Movimiento general

Periodo	Correspondencia		Encomiendas					Documentos		
	Certificada		Total	Ordinarias	De granja	Expresos	Otros	Total	Valores declarados	Giros internos
	Expresos	Otros								
	Millones de unidades		Miles							
1964	21,4	13,9	4.312,3	3.795,6	98,9	167,5	250,3	4.119,6	660,3	3.459,3
1965 *	21,2	14,1	4.013,5	3.460,9	91,2	170,6	290,8	3.943,7	616,2	3.327,5
IV. 1964	6,3	4,0	1.169,2	1.018,1	16,4	44,8	89,9	1.010,2	173,6	836,6
I. 1965 *	6,6	3,7	848,0	730,2	34,6	35,7	47,5	1.002,1	153,8	848,3
II. " *	4,3	3,2	1.012,1	885,7	19,7	35,7	71,0	964,0	168,8	795,2
III. " *	4,4	3,1	979,3	833,1	18,9	40,6	86,7	930,7	147,5	783,2
IV. " *	5,9	4,1	1.174,1	1.011,9	18,0	58,6	85,6	1.046,9	146,1	900,8
I. 1966 *	6,0	2,8	741,0	627,2	27,5	32,9	53,4	888,1	120,8	767,3
II. " *	6,1	2,9	991,8	861,3	18,0	42,7	69,8	860,4	130,0	730,4
III. " *	5,9	2,5	1.053,5	934,5	20,8	39,5	58,7	958,2	159,6	798,6

De telégrafo y radiotelégrafo

Periodo	Total general	Despachos telegráficos				Transmisiones radiotelegráficas			
		Total	Expedidos	Recibidos	Refransmitidos	Total	Radiotelegramas	Radioconversaciones	Otros
	Miles								
1964	55.957,6	50.863,9	16.918,1	17.535,5	16.410,3	5.093,7	4.826,8	265,3	1,6
1965 *	47.689,2	47.311,1	15.938,6	16.574,7	14.797,8	378,1	137,9	239,2	1,0
IV. 1964	15.245,5	13.668,4	4.705,2	4.806,5	4.156,7	1.577,1	1.505,5	71,4	0,2
I. 1966 *	14.375,6	14.260,7	4.886,3	5.158,5	4.215,9	114,9	41,8	72,9	0,2
II. " *	10.484,0	10.392,9	3.539,4	3.698,4	3.155,1	91,1	34,2	56,7	0,2
III. " *	10.693,8	10.603,6	3.527,8	3.684,7	3.391,1	90,2	32,7	57,2	0,3
IV. " *	12.135,8	12.053,9	3.985,1	4.033,1	4.035,7	81,9	29,2	52,4	0,3
I. 1966 *	9.167,3	9.090,2	3.101,9	3.060,0	2.928,3	77,1	28,2	48,8	0,1
II. " *	8.336,8	8.256,7	2.813,1	3.149,8	2.293,8	80,1	25,9	54,0	0,2
III. " *	10.429,1	10.347,3	3.379,6	3.534,3	3.433,4	81,8	26,8	54,8	0,2

FUENTE: Correos y Telecomunicaciones. Última información recibida el 28/12/66.

Estadística de comunicaciones

2. - SERVICIO TELEFONICO NACIONAL

Período	Instalaciones en servicio (1)						Tráfico (2)	
	Centrales telefónicas	Cabinas públicas (3)	Líneas	Aparatos			Conversaciones (4)	
				Total	Auto-máticos	Otros sistemas	Total	Urbanas
	Número			Miles			Millones	
1964	865	320	1.079,0	1.364,5	1.223,6	140,9	3.560,7	3.509,9
1965 *	865	332	1.100,2	1.383,6	1.246,9	136,7	3.647,1	3.597,8
0 pr. m. 1965 *	864	327	1.095,5	1.378,8	1.242,4	136,4	3.029,9	2.988,9
0 pr. m. 1966 *	866	334	1.115,7	1.397,7	1.260,1	137,6	3.029,6	2.988,8
O. 1965 *	864	327	1.095,5	1.378,8	1.242,4	136,4	308,7	304,6
N. " *	864	331	1.098,5	1.381,7	1.245,1	136,6	302,1	298,1
D. " *	865	332	1.100,2	1.383,6	1.246,9	136,7	315,1	310,8
E. 1966 *	865	334	1.100,8	1.384,3	1.247,5	136,8	313,5	309,3
F. " *	866	337	1.101,1	1.384,4	1.247,5	136,9	274,5	270,6
M. " *	866	337	1.102,3	1.385,1	1.248,2	136,9	309,8	305,5
A. " *	866	337	1.103,3	1.386,1	1.249,3	136,8	298,0	294,0
M. " *	866	339	1.104,5	1.387,0	1.250,2	136,8	310,1	306,2
J. " *	865	340	1.104,7	1.386,8	1.250,1	136,7	299,0	295,2
J. " *	866	339	1.106,6	1.388,3	1.251,3	137,0	308,9	304,8
A. " *	866	337	1.109,1	1.390,8	1.253,7	137,1	309,5	305,3
S. " *	866	336	1.112,4	1.394,3	1.256,8	137,5	301,1	297,0
O. " *	866	334	1.115,7	1.397,7	1.260,1	137,6	305,1	300,9

Período	Tráfico (2)			Personal ocupado (5)			Sueldos y salarios pagados al personal (2)	Ingresos (2)	Egresos (2)
	Conversaciones		Telefogramas	Total	Varones	Mujeres			
	Inter-urbanas	Inter-nacionales							
	Miles			Millones de m\$					
1964	49.793,5	1.001,2	1.900,2	40,4	25,9	14,5	8.164,2	14.709,9	11.359,8
1965 *	48.399,7	905,0	1.975,1	41,8	27,0	14,8	11.591,2	21.571,1	15.997,9
10 pr. m. 1965 *	40.304,4	753,5	1.672,6	41,8	27,0	14,8	8.908,9	17.137,9	12.892,0
10 pr. m. 1966 *	39.894,1	755,2	1.194,1	41,3	26,7	14,6	12.984,7	22.652,3	20.035,9
O. 1965 *	4.048,2	80,6	136,3	41,3	26,8	14,5	961,9	2.093,0	1.398,3
N. " *	3.891,3	79,6	154,9	41,6	26,9	14,7	985,1	2.168,3	1.426,5
D. " *	4.204,0	71,9	147,6	42,2	27,2	15,0	1.697,2	2.264,9	1.679,4
E. 1966 *	4.116,7	83,2	145,0	42,2	27,2	15,0	962,8	2.227,4	1.604,3
F. " *	3.803,1	72,8	106,8	41,9	27,0	14,9	992,0	2.153,2	1.653,7
M. " *	4.242,7	63,7	139,1	41,7	26,9	14,8	1.008,8	2.210,2	1.676,1
A. " *	3.885,4	70,5	45,4	41,2	26,7	14,5	999,9	2.179,3	1.892,6
M. " *	3.839,9	75,1	111,8	41,1	26,6	14,5	1.022,9	2.174,7	1.993,4
J. " *	3.817,0	69,4	143,2	41,1	26,6	14,5	982,9	2.159,9	1.978,3
J. " *	3.995,2	80,1	122,9	41,1	26,6	14,5	955,2	2.247,6	2.274,3
A. " *	4.078,8	80,3	129,3	40,9	26,5	14,4	1.572,6	2.418,2	2.317,3
S. " *	4.043,0	78,3	135,7	40,9	26,5	14,4	2.993,0	2.454,3	2.244,6
O. " *	4.072,3	81,8	114,9	40,8	26,4	14,4	1.494,6	2.427,5	2.402,3

(1) Al último día de cada período. (2) Total del período. (3) Cabinas públicas ubicadas en localidades donde no existen centrales (4) Incluye radioconversaciones y transmisiones radiofónicas, interurbanas e internacionales. (5) Promedio del período. FUENTE: Empresa Nacional de Telecomunicaciones. Última información recibida el 17/2/67.

XI. ESTADISTICA FINANCIERA

MONETARIA

1. — MEDIOS DE PAGO

Millones de m\$n

Saldo al fin de	Creación de medios de pago							
	Oro y divisas (neto)	Sector oficial					Préstamos al sector privado	
		Total	Aporte a organismos internacionales	Diferencia de cambio	Otras deudas del Gobierno Nacional	Otros gobiernos y reparticiones oficiales	Total	Generales (1)
1964	4.021,8	346.824,3	9.434,7	35.050,3	276.106,1	26.233,2	375.405,5	323.860,7
1965	15.795,9	455.483,3	9.969,0	42.431,1	352.974,6	50.108,6	469.076,0	416.893,0
N. 1965	10.765,1	443.636,1	9.638,4	41.815,7	342.430,4	49.751,6	451.418,6	399.693,5
D. *	15.795,9	455.483,3	9.969,0	42.431,1	352.974,6	50.108,6	469.076,0	416.893,0
E. 1966	20.130,2	485.673,4	10.263,1	57.740,6	365.536,4	52.133,3	470.816,6	418.484,8
F. *	20.995,4	491.898,4	10.264,9	57.269,3	369.665,3	54.698,9	478.016,3	425.858,0
M. *	27.153,2	497.747,2	10.274,9	58.562,9	374.807,9	54.101,5	495.123,9	430.340,0
A. *	27.933,6	497.248,3	10.277,0	58.237,3	378.939,9	49.794,1	501.068,8	437.339,2
M. *	38.793,5	505.254,7	10.624,8	58.260,1	387.991,6	48.378,2	513.660,9	446.964,8
J. *	27.409,6	513.987,6	10.626,7	65.557,4	391.763,7	46.039,8	529.276,5	462.729,5
J. *	26.592,5	524.156,2	10.655,5	64.828,7	405.630,6	43.041,4	536.982,1	471.417,5
A. *	27.684,7	534.027,1	14.564,3	63.058,1	410.068,1	46.336,6	552.105,6	484.208,9
S. *	23.465,7	539.362,1	14.573,1	62.406,9	418.243,9	44.138,2	570.800,5	501.051,8
O. *	19.239,4	553.208,7	14.580,0	61.657,8	429.295,9	47.675,0	583.167,3	512.544,8
N. *	14.963,9	561.861,6	14.581,1	60.562,6	440.704,4	46.013,5	600.503,3	526.108,0

Saldo al fin de	Creación de medios de pago		Distribución de los medios de pago creados					
	Préstamos al sector privado		Factores de absorción				Depósitos oficiales	Medios de pago de particulares (3)
	Hipotecarios	En moneda extranjera	Total	Depósitos de poca movilidad (2)	Patrimonio neto	Organismos internacionales		
1964	37.494,7	14.050,1	259.969,4	179.804,6	63.696,0	16.468,8	70.633,2	395.649,0
1965	38.968,5	13.214,5	336.390,6	245.054,4	78.518,4	12.817,8	106.482,1	497.482,5
N. 1965	38.829,9	12.895,2	351.335,6	260.088,1	78.429,7	12.817,8	109.159,7	445.324,5
D. *	38.968,5	13.214,5	336.390,6	245.054,4	78.518,4	12.817,8	106.482,1	497.482,5
E. 1966	39.372,8	12.959,0	371.212,8	261.719,6	76.728,1	32.765,1	109.311,2	496.096,2
F. *	39.362,7	12.795,6	377.684,4	268.524,0	77.711,3	31.449,1	109.983,3	503.242,4
M. *	39.548,7	25.235,2	391.512,7	282.092,1	79.287,5	30.133,1	114.609,6	513.902,0
A. *	39.951,2	23.778,4	389.265,6	279.532,9	80.915,6	28.817,1	119.037,9	517.947,2
M. *	39.960,2	26.735,9	410.181,2	300.002,1	82.678,0	27.501,1	119.159,9	528.368,0
J. *	39.876,8	26.670,2	403.768,3	292.033,1	85.550,1	26.185,1	120.270,8	546.634,6
J. *	39.880,2	25.684,4	412.630,2	301.659,4	86.101,7	24.869,1	124.803,6	550.297,0
A. *	39.889,0	28.007,7	419.007,0	305.166,5	86.865,8	26.974,7	126.143,0	568.667,4
S. *	40.687,1	29.061,6	421.602,9	307.011,7	88.932,5	25.658,7	128.526,7	583.498,7
O. *	40.702,5	29.920,0	437.873,6	323.106,2	90.048,7	24.718,7	127.905,9	589.835,9
N. *	40.689,2	33.706,1	439.495,0	321.986,6	93.541,7	23.966,7	143.946,7	593.887,1

(1) Incluye inversiones en valores privados. (2) Incluye Cuentas Varias, y a partir de mayo, Fondos esterilizados. (3) Comprende cuentas corrientes, billetes y moneda. FUENTE: Banco Central de la República Argentina.

BANCA R I A

I. — CUENTAS PRINCIPALES DEL BALANCE DEL BANCO CENTRAL
DE LA REPUBLICA ARGENTINA (1)

Millones de m\$n

Saldo al fin de	Activo					
	Oro y divisas (neto)	Sector oficial			Bancos del país	
		Aporte a organismos internacionales	Otras deudas		Redescuentos y otros adelantos (2)	Adelantos sobre préstamos hipotecarios (3)
			Gobierno Nacional	Gobierno Prov. y Municipal		
1964	6.776,0	9.434,7	239.489,1	570,3	34.295,6	37.494,7
1965	26.222,1	9.969,0	295.434,1	487,0	84.894,4	38.168,5
N. 1965	18.608,4	9.638,4	282.945,0	488,1	74.851,5	38.029,9
D. "	26.222,1	9.969,0	295.434,1	487,0	84.894,4	38.168,5
E. 1966	31.441,3	10.263,1	320.725,3	485,6	81.001,7	38.172,8
F. "	31.996,4	10.264,9	324.246,2	485,6	80.088,0	38.175,7
M. "	37.714,3	10.274,9	328.520,1	484,0	77.243,1	38.348,7
A. "	39.143,4	10.277,0	329.895,3	482,4	73.581,8	38.351,2
M. "	42.660,7	10.624,8	338.464,1	480,9	71.921,9	38.360,2
J. "	38.036,5	10.626,7	350.648,1	480,3	70.600,6	38.276,8
J. "	33.249,5	10.655,5	365.853,4	478,2	71.935,2	38.280,2
A. "	38.567,7	14.564,3	362.735,9	477,0	68.729,4	38.289,0
S. "	34.301,5	14.573,1	370.748,9	476,0	73.252,1	38.287,1
O. "	30.542,6	14.580,0	378.170,7	474,3	66.026,7	38.302,5
N. " *	27.694,0	14.581,1	384.078,9	472,7	65.735,0	38.289,2

Saldo al fin de	Pasivo							
	Circulación monetaria	Organismos internacionales	Depósitos			Fondos esterilizados (4)	Patrimonio neto	Otras cuentas (saldo)
			Oficiales	Bancos del país	Otros			
1964	272.508,8	16.468,8	760,3	23.145,2	655,0	28,2	11.654,5	2.839,6
1965	347.420,6	12.817,8	688,2	64.234,9	1.449,9	7.314,7	15.715,0	5.534,0
N. 1965	309.964,1	12.817,8	1.263,5	70.445,5	1.490,9	7.166,1	17.871,8	3.541,6
D. "	347.420,6	12.817,8	688,2	64.234,9	1.449,9	7.314,7	15.715,0	5.534,0
E. 1966	345.944,4	32.765,1	558,9	72.098,2	1.483,0	7.689,4	16.445,6	5.105,2
F. "	347.643,7	31.449,1	648,3	77.431,9	1.630,8	7.692,4	13.633,4	5.127,2
M. "	347.668,4	30.133,1	991,6	84.684,6	1.517,8	8.394,4	14.302,9	4.892,3
A. "	358.767,5	28.817,1	621,7	73.105,2	1.427,9	8.937,7	14.957,3	5.096,7
M. "	362.661,9	27.501,1	1.561,8	79.700,3	1.361,1	9.016,5	15.421,9	5.288,0
J. "	368.972,1	26.185,1	2.194,8	79.499,7	1.459,1	9.022,9	16.105,5	5.229,8
J. "	365.425,0	24.869,1	1.194,7	96.845,2	1.586,4	8.940,0	16.729,7	4.861,9
A. "	380.231,3	26.974,7	1.167,4	85.031,6	1.560,0	6.284,5	17.251,5	4.862,3
S. "	386.663,1	25.658,7	1.549,4	87.987,9	1.455,7	6.275,4	17.885,1	4.163,4
O. "	394.327,5	24.718,7	1.335,1	77.471,5	1.415,2	6.145,3	18.573,0	4.110,5
N. " *	401.561,5	23.966,7	2.547,9	71.793,0	1.349,3	6.175,5	19.143,0	4.314,0

(1) Cifras ajustadas por las operaciones pendientes y por haber sido reagrupados algunos rubros del balance. (2) Incluye valores industriales. (3) Incluye valores hipotecarios. (4) Comprende los saldos de las cuentas: Banco de la Nación Argentina, Esterilización de fondos provenientes del sector público nacional y Bonos hipotecarios del Banco Central de la República Argentina. FUENTE: Banco Central de la República Argentina.

Estadística financiera

**2. — CUENTAS PRINCIPALES DEL BALANCE DEL
CONJUNTO DE BANCOS COMERCIALES (1)**

Millones de m\$n

Saldo al fin de	Activo						
	Disponibilidades		Operaciones con el exterior (neto) (2)	Sector oficial		Sector privado	
	En Caja	En B.C.R.A.		Gobierno Nacional	Otras gob. y reparticiones oficiales	Préstamos	Valores mobiliarios
1964	44.679,5	22.941,9	-2.754,2	71.667,3	25.662,9	337.722,5	188,3
1965	50.876,4	63.135,6	-10.426,2	99.971,6	49.621,6	429.904,8	202,7
N. 1965	68.648,2	68.489,3	-7.843,3	101.301,1	49.263,5	412.385,0	203,7
D. "	50.876,4	63.135,6	-10.426,2	99.971,6	49.621,6	429.904,8	202,7
E. 1966	74.963,9	72.877,6	-11.311,1	102.551,7	51.647,7	431.242,3	201,5
F. "	77.250,5	73.668,8	-11.001,0	102.688,4	54.213,3	438.452,0	201,6
M. "	74.665,0	82.344,9	-10.561,1	104.850,7	53.617,5	455.394,9	180,3
A. "	78.887,4	69.187,0	-11.209,8	107.281,9	49.311,7	460.944,9	172,7
M. "	83.388,2	79.534,6	-3.867,2	107.787,6	47.897,3	473.528,7	172,0
J. "	86.520,4	76.508,3	-10.626,9	106.673,0	45.559,5	489.206,4	193,3
J. "	70.722,4	91.032,0	-8.657,0	104.605,9	42.563,2	496.910,2	191,7
A. "	79.802,6	84.853,4	-10.883,0	110.390,3	45.859,6	512.026,6	190,0
S. "	76.611,8	78.738,7	-10.835,8	109.901,9	43.662,2	529.923,1	190,3
O. "	82.919,6	73.205,5	-11.303,2	112.783,0	47.200,7	542.274,5	190,3
N. "	85.116,5	62.980,7	-12.730,1	117.188,1	45.540,8	559.623,4	190,7

Saldo al fin de	Pasivo						
	Depósitos			Obligaciones con el B.C.R.A.	Capital, reservas y utilidades	Otras cuentas (saldo)	
	De particulares						
Cuentas corrientes	Caja de Ahorro	Otros					
1964	167.819,7	122.980,7	55.254,8	69.872,9	34.855,9	52.041,5	-2.717,3
1965	200.938,3	151.872,5	80.401,7	105.793,9	87.351,1	62.803,4	-5.874,4
N. 1965	204.008,6	153.562,4	88.667,2	107.896,2	76.585,6	60.557,9	1.169,6
D. "	200.938,3	151.872,5	80.401,7	105.793,9	87.351,1	62.803,4	-5.874,4
E. 1966	225.115,7	158.917,4	82.591,8	108.752,3	83.193,2	60.282,5	3.320,7
F. "	232.849,2	163.275,5	85.704,3	109.335,0	80.202,9	64.077,9	28,8
M. "	240.898,6	164.901,5	83.726,6	113.618,0	77.711,9	64.984,6	14.651,0
A. "	238.067,1	167.227,9	84.263,6	118.416,2	72.626,5	65.958,3	8.016,2
M. "	249.094,3	168.599,5	88.263,9	117.598,1	74.561,1	67.256,1	23.068,2
J. "	264.182,9	171.316,3	86.898,3	118.076,0	70.308,3	69.444,6	13.807,6
J. "	255.594,4	175.390,2	87.605,4	123.608,9	68.802,8	69.372,0	18.994,7
A. "	268.238,7	177.666,2	92.612,4	124.975,6	70.653,8	69.614,3	18.478,5
S. "	273.447,4	180.541,5	91.597,9	126.977,3	66.671,1	71.047,4	17.909,6
O. "	278.428,0	185.306,4	99.095,5	126.570,8	64.117,5	71.475,7	22.276,5
N. "	277.442,1	192.892,7	95.140,4	141.398,8	59.190,1	74.398,7	17.447,9

(1) Incluye a todos los bancos que funcionan en el país, sólo quedan excluidas las secciones hipotecarias que poseen algunos bancos y las entidades que realizan préstamos de ese carácter. Las cifras están ajustadas por las operaciones interbancarias y las que se encuentran pendientes. (2) Los saldos de las "Operaciones con el exterior" están disminuidos por los depósitos en divisas de titulares del país que la estadística total registra en "Otros depósitos de poca movilidad". FUENTE: Banco Central de la República Argentina.

Estadística financiera

3. — DEPOSITOS BANCARIOS (1)

Total

Millones de m\$n

Saldo al fin de	Total general	Capital Federal	Interior						
			Total	Buenos Aires	Catamarca	Córdoba	Corrientes	Chaco	Chubut
1964	415.928,8	208.973,7	202.629,9	95.143,7	686,4	22.557,3	3.026,5	2.365,4	3.692,4
1965	539.010,0	279.876,7	253.656,0	119.923,8	753,5	27.487,1	3.563,1	2.935,4	5.093,3
III. 1964	407.664,8	213.868,1	190.378,2	90.631,3	511,8	21.010,7	2.834,8	2.346,2	3.284,1
IV. *	415.928,8	208.973,7	202.629,9	95.143,7	686,4	22.557,3	3.026,5	2.365,4	3.692,4
I. 1965	479.422,8	241.268,1	233.829,5	112.951,2	869,9	26.184,6	3.447,2	2.793,3	3.978,1
II. *	517.149,4	261.591,5	251.232,7	118.229,4	891,3	28.621,7	4.040,4	3.094,5	4.569,3
III. *	544.316,5	289.287,5	250.703,8	120.193,2	815,3	29.080,6	3.924,5	3.316,5	4.755,7
IV. *	539.010,0	279.876,7	253.656,0	119.923,8	753,5	27.487,1	3.563,1	2.935,4	5.093,3
I. 1966	603.142,4	314.209,4	283.455,7	137.950,4	841,0	31.461,3	4.155,0	3.298,1	5.212,4
II. *	640.471,6	330.791,0	304.203,3	147.381,3	848,3	32.419,3	4.163,7	3.424,4	5.466,3

Saldo al fin de	Interior								
	Entre Ríos	Formosa	Jujuy	La Pampa	La Rioja	Mendoza	Misiones	Neuquén	Río Negro
1964	7.268,0	1.021,6	1.655,8	2.765,2	757,8	7.875,0	1.825,0	1.562,7	2.721,0
1965	8.854,8	1.212,3	2.043,8	3.402,7	815,6	11.419,3	2.235,8	1.795,7	3.722,7
III. 1964	7.340,3	853,4	1.280,1	2.474,3	553,1	7.936,4	1.617,4	1.381,0	2.644,4
IV. *	7.268,0	1.021,6	1.655,8	2.765,2	757,8	7.875,0	1.825,0	1.562,7	2.721,0
I. 1965	8.066,4	1.026,6	1.862,9	2.737,0	1.031,2	9.851,4	1.938,6	1.846,2	3.400,2
II. *	9.313,2	1.211,7	2.073,1	2.954,3	1.065,2	11.100,2	2.241,5	1.957,1	3.448,4
III. *	8.606,4	1.225,2	1.950,9	3.152,5	887,0	11.762,8	2.305,5	1.840,8	3.602,4
IV. *	8.854,8	1.212,3	2.043,8	3.402,7	815,6	11.419,3	2.235,8	1.795,7	3.722,7
I. 1966	10.358,5	1.419,1	2.134,7	3.539,5	901,9	14.489,2	2.304,3	1.902,2	5.158,4
II. *	10.287,5	1.424,7	2.488,1	3.531,1	846,8	15.338,4	2.600,1	1.748,4	5.233,8

Saldo al fin de	Interior							
	Salta	San Juan	San Luis	Santa Cruz	Santa Fe	Santiago del Estero	Tierra del Fuego	Tucumán
1964	2.733,8	2.206,1	1.063,5	1.518,4	32.746,0	1.915,9	150,3	5.372,1
1965	3.306,8	3.798,9	1.312,8	2.034,9	40.493,9	1.820,8	185,5	5.443,5
III. 1964	2.673,2	2.187,0	1.034,9	1.451,9	29.398,1	1.355,1	168,3	5.410,4
IV. *	2.733,8	2.206,1	1.063,5	1.518,4	32.746,0	1.915,9	150,3	5.372,1
I. 1965	2.722,7	3.046,3	1.199,8	1.647,7	35.437,9	1.971,9	182,2	5.636,2
II. *	3.139,8	3.919,9	1.276,3	1.802,2	38.523,4	2.175,2	168,5	5.416,1
III. *	3.412,3	3.565,5	1.395,8	1.867,8	34.642,4	1.869,6	190,3	6.340,8
IV. *	3.306,8	3.798,9	1.312,8	2.034,9	40.493,9	1.820,8	185,5	5.443,5
I. 1966	3.405,7	4.752,9	1.657,9	2.361,2	37.270,5	1.858,7	238,1	6.784,7
II. *	3.871,0	5.573,4	1.526,8	2.580,2	44.846,0	2.007,1	260,3	6.336,3

(1) No comprende los saldos correspondientes al Banco Hipotecario Nacional y secciones de los bancos comerciales, ni los intereses capitalizados por la Caja Nacional de Ahorro Postal, cuyo monto ha sido incluido en el total general. FUENTE: Banco Central de la República Argentina. Última información recibida el 2/3/67.

Estadística financiera

DEPOSITOS BANCARIOS

Cuentas corrientes de particulares

Millones de m\$n

Saldo al fin de	Total general	Capital Federal	Interior					
			Total	Buenos Aires	Catamarca	Córdoba	Corrientes	Chaco
1964	167.819,7	91.335,0	76.484,7	35.659,3	137,4	9.896,0	1.213,2	948,3
1965	200.938,2	106.621,9	94.316,3	44.829,2	205,0	11.865,7	1.434,3	1.197,9
III. 1964	169.005,6	91.280,2	77.725,4	36.276,0	126,1	9.604,7	1.320,1	1.045,3
IV. *	167.819,7	91.335,0	76.484,7	35.659,3	137,4	9.896,0	1.213,2	948,3
I. 1965	195.849,1	100.674,5	95.174,6	46.347,6	191,9	11.661,1	1.446,4	1.305,5
II. *	207.677,5	109.555,6	98.121,9	47.015,9	179,4	12.946,3	1.564,6	1.324,5
III. *	209.921,9	111.089,1	98.832,8	47.343,6	219,1	12.885,8	1.560,8	1.386,8
IV. *	200.938,2	106.621,9	94.316,3	44.829,2	205,0	11.865,7	1.434,3	1.197,9
I. 1966	240.899,0	121.822,2	119.076,8	57.450,5	274,7	14.096,7	1.778,4	1.615,6
II. *	264.182,5	138.911,0	125.271,5	60.323,8	239,3	14.982,5	1.825,7	1.634,8

Saldo al fin de	Interior								
	Chubut	Entre Ríos	Formosa	Jujuy	La Pampa	La Rioja	Mendoza	Misiones	Neuquén
1964	1.158,5	2.689,3	366,7	567,5	996,9	145,6	3.187,5	895,9	418,1
1965	1.623,3	3.379,3	361,6	563,9	1.175,9	201,3	4.754,1	1.042,5	604,1
III. 1964	1.126,2	3.214,9	296,4	683,1	955,1	114,1	3.426,0	796,2	434,1
IV. *	1.158,5	2.689,3	366,7	567,5	996,9	145,6	3.187,5	895,9	418,1
I. 1965	1.273,8	3.476,7	334,2	542,9	1.030,1	193,2	4.277,6	884,0	533,5
II. *	1.288,9	3.640,3	333,3	506,2	1.060,1	170,5	4.504,8	1.045,4	513,1
III. *	1.448,1	3.141,1	351,1	601,4	1.138,1	189,7	4.927,2	1.133,1	572,1
IV. *	1.623,3	3.379,3	361,6	563,9	1.175,9	201,3	4.754,1	1.042,5	604,1
I. 1966	1.778,0	4.317,7	413,3	577,7	1.295,3	247,6	7.315,4	1.131,1	680,2
II. *	2.006,1	4.367,2	443,2	579,4	1.260,8	188,4	7.852,2	1.273,0	658,5

Saldo al fin de	Interior								
	Río Negro	Salta	San Juan	San Luis	Santa Cruz	Santa Fe	Santiago del Estero	Tierra del Fuego	Tucumán
1964	1.141,9	1.113,0	867,4	400,1	507,4	11.504,0	449,3	51,7	2.169,7
1965	1.676,3	1.359,5	1.676,7	516,3	722,8	12.355,5	565,2	75,5	2.130,4
III. 1964	1.161,8	1.032,6	920,0	432,0	443,6	11.410,3	421,3	43,8	2.441,7
IV. *	1.141,9	1.113,0	867,4	400,1	507,4	11.504,0	449,3	51,7	2.169,7
I. 1965	1.679,7	1.084,2	1.499,0	452,0	621,3	13.659,1	507,0	95,0	2.078,8
II. *	1.630,5	1.198,1	1.757,8	488,5	614,3	13.859,7	582,1	60,6	1.837,0
III. *	1.674,3	1.255,8	1.477,9	580,4	567,0	13.008,7	593,0	57,9	2.719,8
IV. *	1.676,3	1.359,5	1.676,7	516,3	722,8	12.355,5	565,2	75,5	2.130,4
I. 1966	2.794,5	1.348,9	2.485,3	696,9	854,8	14.560,7	614,4	114,6	2.634,5
II. *	2.651,2	1.443,2	2.701,8	628,5	980,5	15.823,1	633,8	114,4	2.657,1

Estadística financiera

DEPOSITOS BANCARIOS

Caja de ahorro (1)

Millones de m\$n

Saldo al fin de	Total general	Capital Federal	Interior					
			Total	Buenos Aires	Catamarca	Córdoba	Corrientes	Chaco
1964	122.979,8	46.664,6	71.990,0	40.267,3	166,7	7.451,0	754,7	574,9
1965	151.872,5	54.645,8	91.749,4	52.078,5	221,4	9.017,0	968,2	721,4
III. 1964	113.211,6	42.718,2	67.074,9	37.041,5	150,2	7.055,7	721,0	552,3
IV. "	122.979,8	46.664,6	71.990,0	40.267,3	166,7	7.451,0	754,7	574,9
I. 1965	136.542,4	62.278,0	79.939,2	45.300,4	179,6	8.216,1	791,9	617,2
II. "	138.769,1	51.548,7	82.895,2	46.556,6	186,6	8.520,5	828,3	663,9
III. "	147.644,2	55.530,3	87.788,7	49.352,4	202,4	8.981,1	955,9	719,7
IV. "	151.872,6	54.645,8	91.749,4	52.078,5	221,4	9.017,0	968,2	721,4
I. 1966	164.900,5	59.916,2	99.507,0	56.675,3	235,3	9.842,8	1.004,0	786,1
II. "	171.316,0	62.944,6	102.894,1	58.724,3	256,4	10.069,8	1.037,6	806,6

Saldo al fin de	Interior								
	Chubut	Entre Ríos	Formosa	Jujuy	La Pampa	La Rioja	Mendoza	Misiones	Neuquén
1964	1.198,0	2.080,9	142,9	244,2	575,1	133,5	2.528,3	301,7	269,7
1965	1.529,0	2.555,2	198,7	312,6	695,1	177,2	3.531,5	379,9	361,5
III. 1964	1.146,1	2.111,7	132,4	206,4	534,5	124,6	2.364,6	271,7	263,4
IV. "	1.198,0	2.080,9	142,9	244,2	575,1	133,5	2.528,3	301,7	269,7
I. 1965	1.271,6	2.309,9	153,4	261,1	593,9	148,5	2.897,4	308,2	302,0
II. "	1.335,2	2.471,3	161,6	261,8	629,4	164,3	3.193,8	328,5	318,7
III. "	1.428,4	2.540,6	194,0	284,0	662,1	171,3	3.444,1	365,2	352,5
IV. "	1.529,0	2.555,2	198,7	312,6	695,1	177,2	3.531,5	379,9	361,5
I. 1966	1.630,0	2.825,8	214,6	316,9	717,3	183,9	4.035,5	389,3	372,9
II. "	1.651,1	2.923,3	219,0	319,6	735,7	189,7	4.361,4	392,7	368,2

Saldo al fin de	Interior								
	Río Negro	Salta	San Juan	San Luis	Santa Cruz	Santa Fe	Santiago del Estero	Tierra del Fuego	Tucumán
1964	579,0	595,0	658,4	319,5	414,6	11.084,1	385,2	58,9	1.206,4
1965	730,5	842,9	932,0	407,0	620,2	13.411,2	482,3	72,6	1.503,5
III. 1964	570,8	541,8	629,6	308,3	393,5	10.442,9	365,8	56,5	1.089,6
IV. "	579,0	595,0	658,4	319,5	414,6	11.084,1	385,2	58,9	1.206,4
I. 1965	662,0	668,2	721,2	338,6	451,5	12.087,9	412,1	60,0	1.186,5
II. "	696,4	675,8	794,5	357,5	485,0	12.617,9	429,5	65,7	1.152,4
III. "	711,1	777,5	851,5	394,6	519,4	12.994,0	458,8	68,8	1.359,3
IV. "	730,5	842,9	932,0	407,0	620,2	13.411,2	482,3	72,6	1.503,5
I. 1966	866,9	867,7	1.042,4	452,2	684,9	14.192,7	501,6	74,6	1.594,3
II. "	883,1	920,5	1.145,7	431,0	725,2	14.603,1	498,6	81,8	1.549,7

(1) El total general no concuerda con la suma de los parciales, porque incluye los intereses capitalizados de la Caja Nacional de Ahorro Postal. FUENTE: Banco Central de la República Argentina. Última información recibida el 2/3/67.

Estadística financiera

DEPOSITOS BANCARIOS

Oficiales

Millones de m\$n

Saldo al fin de	Total general	Capital Federal	Interior					
			Total	Buenos Aires	Catamarca	Córdoba	Corrientes	Chaco
1964	69.878,8	42.881,4	26.997,4	10.242,6	232,0	2.389,7	395,8	561,5
1965	94.652,7	56.061,2	38.591,5	14.729,2	295,2	4.142,9	702,1	716,1
III. 1964	70.320,3	43.941,3	26.379,0	9.944,4	217,7	2.619,4	523,5	545,5
IV. "	69.878,8	42.881,4	26.997,4	10.242,6	232,0	2.389,7	395,8	561,5
I. 1965	81.498,6	51.221,6	30.277,0	11.484,3	344,0	3.363,1	486,2	588,6
II. "	89.471,0	51.331,1	38.139,9	14.375,2	363,3	3.985,0	840,8	703,4
III. "	99.956,3	59.185,8	40.770,5	14.782,9	361,1	4.896,0	973,6	820,8
IV. "	94.652,7	56.061,2	38.591,5	14.729,2	295,2	4.142,9	702,1	716,1
I. 1966	113.617,7	73.565,8	40.051,9	14.921,2	286,4	5.084,5	939,1	630,0
II. "	118.076,0	72.727,5	45.348,5	18.819,8	299,3	4.763,2	935,7	656,5

Saldo al fin de	Interior								
	Chubut	Entre Ríos	Formosa	Jujuy	La Pampa	La Rioja	Mendoza	Misiones	Neuquén
1964	1.070,6	1.343,0	339,6	376,8	956,6	187,3	1.781,0	360,5	394,6
1965	1.467,7	1.263,8	438,7	1.062,0	1.291,1	307,1	2.414,5	515,0	714,5
III. 1964	793,9	1.249,7	385,9	312,5	874,6	192,3	1.676,5	421,6	425,7
IV. "	1.070,6	1.343,0	339,6	376,8	956,6	187,3	1.781,0	360,5	394,6
I. 1965	1.164,1	1.059,3	339,8	546,6	852,9	380,2	2.193,6	441,3	747,6
II. "	1.591,2	1.791,4	496,7	764,5	977,1	415,9	2.884,6	502,3	816,9
III. "	1.521,5	1.758,8	524,4	950,5	1.155,7	397,3	2.817,8	549,7	788,8
IV. "	1.467,7	1.263,8	438,7	1.062,0	1.291,1	307,1	2.414,5	515,0	714,5
I. 1966	1.414,6	1.535,2	451,1	1.133,5	1.340,8	338,9	2.427,3	517,1	728,5
II. "	1.285,1	1.703,5	694,8	1.370,2	1.275,8	335,9	2.335,0	695,2	573,8

Saldo al fin de	Interior								
	Río Negro	Salta	San Juan	San Luis	Santa Cruz	Santa Fe	Santiago del Estero	Tierra del Fuego	Tucumán
1964	780,0	639,0	241,1	191,1	436,8	2.589,7	509,9	38,0	940,2
1965	1.081,6	684,8	501,4	277,1	479,5	3.860,9	646,6	32,9	966,8
III. 1964	676,5	774,0	386,3	223,9	381,4	2.204,2	489,4	68,4	991,7
IV. "	780,0	639,0	241,1	191,1	436,8	2.589,7	509,9	38,0	940,2
I. 1965	822,0	545,3	401,3	261,0	421,0	2.246,7	465,7	27,3	1.095,1
II. "	894,6	772,1	845,4	258,1	535,6	2.523,2	567,1	38,8	1.196,7
III. "	976,5	899,6	658,2	330,0	595,7	3.050,7	677,6	58,5	1.134,8
IV. "	1.081,6	684,8	501,4	277,1	479,5	3.860,9	646,6	32,9	966,8
I. 1966	1.227,0	732,5	557,8	323,1	629,9	2.724,8	608,4	45,4	1.454,8
II. "	1.367,4	972,8	972,5	318,8	633,0	3.498,7	728,6	60,7	1.052,2

FUENTE: Banco Central de la República Argentina. Última información recibida el 2/3/67.

DEPOSITOS BANCARIOS

Generales en el Banco de la Nación Argentina

Millones de m\$n

Saldo al fin de	Total general	Capital Federal			Interior			
		Total	Casa central	Agencias	Total	Buenos Aires	Catamarca	Córdoba
1965	124.101,4	60.756,2	33.338,0	27.418,2	63.345,2	26.036,3	320,2	6.489,8
1966 *	155.525,8	74.093,5	39.433,3	34.660,2	81.432,3	33.975,9	366,9	8.354,4
D. 1965	124.101,4	60.756,2	33.338,0	27.418,2	63.345,2	26.036,3	320,2	6.489,8
E. 1966	128.854,5	60.009,7	30.936,9	29.072,8	68.844,8	28.320,8	322,9	6.950,0
F. +	134.027,5	63.273,8	30.881,2	32.392,6	70.753,7	29.694,0	322,3	6.951,6
M. +	137.764,0	64.698,8	34.194,9	30.503,9	73.065,2	30.356,8	363,1	7.317,2
A. +	138.874,5	66.924,5	35.625,0	31.299,5	71.950,0	30.082,9	338,1	7.115,2
M. +	139.457,4	64.992,0	32.434,8	32.557,2	74.465,4	31.024,1	351,3	7.106,2
J. +	143.580,4	68.851,0	37.145,2	31.705,8	74.729,4	31.696,5	309,5	7.393,3
J. +	145.767,7	71.268,5	39.339,6	31.928,9	74.499,2	31.665,4	325,9	7.284,6
A. +	149.721,2	72.224,9	39.746,0	32.478,9	77.496,3	31.988,8	316,0	7.553,5
S. +	151.825,3	74.013,5	40.975,9	33.037,6	77.811,8	32.146,1	374,1	7.713,4
O. +	153.639,7	73.989,0	37.341,8	36.647,2	79.650,7	33.243,0	402,2	7.808,5
N. +	158.064,7	78.160,3	42.936,2	35.224,1	79.904,4	33.433,8	319,3	7.955,0
D. + *	155.525,8	74.093,5	39.433,3	34.660,2	81.432,3	33.975,9	366,9	8.354,4

Saldo al fin de	Interior									
	Corrientes	Chaco	Chubut	Entre Ríos	Formosa	Jujuy	La Pampa	La Rioja	Mendoza	Misiones
1965	1.418,4	863,5	1.752,5	3.143,1	382,9	434,1	1.458,6	301,1	3.383,1	527,2
1966 *	1.586,1	1.140,2	2.361,9	3.130,7	497,1	515,9	1.632,7	310,5	4.162,8	1.075,8
D. 1965	1.418,4	863,5	1.752,5	3.143,1	382,9	434,1	1.458,6	301,1	3.383,1	527,2
E. 1966	1.577,3	1.011,7	2.315,1	3.375,8	401,5	500,1	1.489,5	331,9	3.718,1	852,9
F. +	1.516,9	876,1	2.043,8	3.449,0	393,1	419,0	1.484,0	308,6	3.976,7	839,1
M. +	1.679,8	1.192,8	1.944,2	3.531,9	474,8	393,5	1.464,0	349,2	3.919,3	877,2
A. +	1.721,4	1.084,6	1.816,9	3.452,5	455,4	456,9	1.475,1	315,9	4.065,7	873,0
M. +	1.682,7	1.216,8	1.816,7	3.447,4	424,1	453,8	1.434,1	289,8	4.125,3	896,8
J. +	1.623,7	1.155,2	1.817,1	3.073,4	442,6	556,4	1.475,3	290,7	4.184,0	1.027,9
J. +	1.676,0	1.025,0	1.780,7	3.156,4	422,5	475,8	1.509,7	313,5	4.198,1	897,8
A. +	1.615,3	1.102,7	1.794,1	3.097,3	430,2	677,6	1.523,9	299,7	3.952,8	893,0
S. +	1.639,0	1.161,3	1.925,4	3.090,8	489,7	592,1	1.566,9	319,6	3.896,0	897,3
O. +	1.580,4	1.083,8	2.260,5	3.041,6	501,2	537,3	1.477,7	323,8	4.123,5	891,5
N. +	1.596,3	1.164,6	2.194,6	3.110,3	449,8	553,4	1.503,1	297,1	4.199,0	948,9
D. + *	1.586,1	1.140,2	2.361,9	3.130,7	497,1	515,9	1.632,7	310,5	4.162,8	1.075,8

FUENTE: Banco de la Nación Argentina.

Estadística financiera

DEPOSITOS BANCARIOS

Generales en el Banco de la Nación Argentina

Saldo al fin de	Interior									
	Neuquén	Río Negro	Salta	San Juan	San Luis	Santa Cruz	Santa Fe	Santiago del Estero	Tierra del Fuego	Tucumán
	Millones de m\$									
1965	675,9	901,9	1.016,7	822,7	514,0	698,2	10.070,2	603,2	150,0	1.381,6
1966 *	853,0	1.323,5	1.498,6	912,3	667,6	699,7	13.095,6	744,5	241,7	2.284,9
D. 1965	675,9	901,9	1.016,7	822,7	514,0	698,2	10.070,2	603,2	150,0	1.381,6
E. 1966	737,3	1.158,3	1.350,3	901,6	614,3	624,7	9.907,3	624,4	161,3	1.597,7
F. *	672,7	1.285,4	1.162,1	967,3	577,2	745,0	10.214,5	610,8	182,6	2.061,9
M. *	684,4	1.397,5	1.091,7	996,6	584,5	816,7	10.638,9	604,7	200,7	2.185,7
A. *	794,1	1.345,2	1.080,5	997,6	566,8	752,1	10.581,2	564,4	220,7	1.793,8
M. *	663,5	1.300,7	1.231,9	1.046,7	575,5	739,5	11.077,0	576,3	205,5	2.779,7
J. *	583,8	1.275,5	1.309,8	1.085,1	579,6	788,8	11.004,7	716,7	221,7	2.118,1
J. *	622,5	1.235,0	1.184,8	1.022,4	612,2	565,8	11.399,2	688,9	222,4	2.214,6
A. *	637,4	1.193,5	1.302,9	934,1	617,5	794,7	12.172,2	677,3	192,6	3.729,2
S. *	752,8	1.132,5	1.490,1	926,6	642,1	703,4	12.098,4	668,9	205,7	3.379,6
O. *	633,2	1.163,4	1.380,7	1.084,8	673,8	763,7	12.323,9	668,8	193,8	3.489,6
N. *	791,3	1.186,8	1.341,0	1.000,7	662,7	868,1	12.599,4	707,2	264,4	2.757,6
D. *	853,0	1.323,5	1.498,6	912,3	667,6	699,7	13.095,6	744,5	241,7	2.284,9

En Caja de Ahorro

En el Banco de la Nación Argentina

Saldo al fin de	Total general	Capital Federal			Interior			
		Total	Casa central	Agencias	Total	Buenos Aires	Catamarca	Córdoba
	Millones de m\$							
1965	41.206,0	13.914,5	1.829,0	12.085,5	27.291,5	13.783,6	101,2	2.586,3
1966 *	51.416,4	17.520,8	2.184,8	15.336,0	33.895,6	16.930,1	128,8	3.234,8
D. 1965	41.206,0	13.914,5	1.829,0	12.085,5	27.291,5	13.783,6	101,2	2.586,3
E. 1966	42.639,1	14.673,8	2.210,0	12.463,8	27.965,3	14.124,1	103,0	2.676,5
F. *	43.380,8	14.759,2	2.100,6	12.658,6	28.621,6	14.438,6	105,0	2.696,2
M. *	44.035,9	14.908,6	2.252,3	12.656,3	29.127,3	14.688,9	107,7	2.803,9
A. *	44.637,0	15.299,9	2.311,8	12.988,1	29.337,1	14.854,4	110,1	2.804,7
M. *	45.398,0	15.661,2	2.496,9	13.164,3	29.736,8	15.068,8	115,3	2.812,8
J. *	46.086,2	16.036,0	2.700,5	13.335,5	30.050,2	15.170,2	112,3	2.874,8
J. *	47.207,7	16.613,4	2.907,7	13.705,7	30.594,3	15.423,7	115,4	2.915,3
A. *	48.241,0	16.819,5	2.645,7	14.173,8	31.421,5	15.831,9	115,0	3.028,1
S. *	48.387,4	16.649,2	2.261,7	14.387,5	31.738,2	15.888,2	116,6	3.084,7
O. *	49.025,6	16.754,0	2.157,5	14.596,5	32.271,6	16.150,3	116,0	3.155,3
N. *	50.760,1	17.175,0	2.321,4	14.853,6	33.585,1	16.779,1	125,2	3.278,3
D. *	51.416,4	17.520,8	2.184,8	15.336,0	33.895,6	16.930,1	128,8	3.234,8

FUENTE: Banco de la Nación Argentina.

DEPOSITOS BANCARIOS

En Caja de Ahorro

En el Banco de la Nación Argentina

Millones de m\$n

Saldo al fin de	Interior									
	Corrientes	Chaco	Chubut	Entre Ríos	Formosa	Jujuy	La Pampa	La Rioja	Mendoza	Misiones
1965	431,1	251,9	554,3	1.088,7	64,2	93,7	423,8	99,7	984,2	143,4
1966 *	514,2	309,1	657,2	1.357,3	80,4	117,0	514,7	130,6	1.280,0	187,7
D. 1965	431,1	251,9	554,3	1.088,7	64,2	93,7	423,8	99,7	984,2	143,4
E. 1966	430,0	246,4	549,0	1.148,2	64,3	94,7	430,7	98,4	1.012,5	144,8
F. "	442,0	254,6	580,2	1.182,5	63,6	96,5	431,5	101,5	1.058,0	144,7
M. "	448,9	261,3	590,4	1.176,0	67,0	93,6	432,1	104,5	1.088,9	141,2
A. "	457,7	267,4	591,5	1.178,4	69,3	94,2	435,7	106,3	1.116,9	145,1
M. "	451,6	272,8	595,9	1.202,5	68,6	91,8	436,2	105,8	1.136,2	145,5
J. "	454,8	273,4	600,4	1.200,9	66,7	92,2	446,2	106,8	1.172,1	154,8
J. "	469,0	271,8	599,6	1.225,0	74,1	96,3	449,6	109,0	1.198,1	164,2
A. "	482,7	278,8	608,9	1.278,7	74,1	100,0	459,8	114,5	1.219,0	168,5
S. "	482,4	280,1	622,9	1.264,5	75,7	102,6	467,2	119,8	1.240,9	176,1
O. "	495,2	284,8	624,7	1.302,2	77,1	105,6	479,1	122,6	1.255,9	175,8
N. "	510,3	302,8	659,1	1.362,6	77,4	111,7	514,4	126,5	1.281,4	188,0
D. " *	514,2	309,1	657,2	1.357,3	80,4	117,0	514,7	130,6	1.280,0	187,7

Saldo al fin de	Interior									
	Neuquén	Río Negro	Salta	San Juan	San Luis	Santa Cruz	Santa Fe	Santiago del Estero	Tierra del Fuego	Tucumán
1965	151,9	253,1	288,9	254,6	195,7	165,0	4.755,9	153,6	34,3	432,4
1966 *	173,2	356,2	416,4	342,9	247,6	199,9	5.913,3	204,7	45,3	551,2
D. 1965	151,9	253,1	288,9	254,6	195,7	165,0	4.755,9	153,6	34,3	432,4
E. 1966	144,2	285,5	312,5	270,8	202,9	158,2	4.856,4	152,1	35,4	424,7
F. "	149,1	312,6	317,0	283,8	210,8	159,2	4.962,6	159,1	36,6	435,9
M. "	148,6	318,5	291,0	286,8	209,8	164,5	5.040,2	161,8	35,2	466,5
A. "	147,6	322,9	279,4	288,4	213,1	169,4	5.038,1	158,7	38,7	449,1
M. "	143,1	319,2	306,3	299,1	210,2	170,4	5.117,5	160,9	40,9	465,4
J. "	141,6	318,9	337,1	298,6	204,6	162,1	5.195,7	166,2	41,1	458,7
J. "	142,1	323,5	328,7	304,8	209,6	169,5	5.336,1	166,8	41,4	460,7
A. "	145,6	327,6	342,3	318,2	215,8	179,2	5.438,9	178,0	46,1	469,8
S. "	144,0	328,2	393,7	315,9	222,5	186,8	5.503,4	185,4	48,5	488,6
O. "	146,3	328,6	358,2	330,3	227,9	191,4	5.604,8	189,6	48,2	501,7
N. "	159,1	350,7	379,0	339,1	241,8	204,2	5.819,0	200,6	45,9	528,9
D. " *	173,2	356,2	416,4	342,9	247,6	199,9	5.913,3	204,7	45,3	554,2

Estadística financiera

DEPOSITOS BANCARIOS

En la Caja Nacional de Ahorro Postal

Evolución

Periodo	Movimiento de ahorro postal			Intereses capitalizados	Incremento del periodo	Saldo de los depósitos de ahorro postal al finalizar los periodos indicados
	Depósitos	Reembolsos (1)	Neto			
Miles de m\$						
1965	16.006.334,8	13.342.772,0	2.663.562,8	1.171.250,2	3.834.812,9	17.890.618,9
1966 *	19.621.138,5	16.786.335,2	2.834.803,3	1.460.902,1	4.295.705,4	22.186.324,2
D. 1965	1.402.787,7	1.257.618,7	145.169,0	•	145.169,0	17.890.618,9
E. 1966	2.182.713,9	1.369.407,2	813.306,7	•	813.306,7	18.703.925,5
F. *	1.638.944,5	1.387.147,4	251.797,1	•	251.797,1	18.955.722,6
M. *	1.576.240,1	1.674.419,9	- 98.179,8	•	- 98.179,8	18.857.542,8
A. *	1.318.669,4	1.341.857,5	- 23.188,1	•	- 23.188,1	18.834.354,7
M. *	1.504.137,5	1.359.667,3	144.470,2	•	144.470,2	18.978.824,9
J. *	1.364.570,8	1.312.806,4	51.764,4	•	51.764,4	19.030.589,3
J. *	1.491.706,1	1.336.102,6	155.603,5	•	155.603,5	19.186.192,9
A. *	1.712.235,0	1.327.664,5	384.570,5	•	384.570,5	19.570.763,3
S. *	1.793.884,2	1.410.543,1	383.341,1	•	383.341,1	19.954.104,4
O. *	1.637.511,0	1.345.185,7	292.325,3	•	292.325,3	20.246.429,7
N. *	1.629.643,0	1.473.789,2	155.853,8	1.460.902,1	1.616.755,9	21.863.185,6
D. *	1.770.883,0	1.447.744,4	323.138,6	•	323.138,6	22.186.324,2

Saldo (2)

Saldo al fin de	Total general	Capital Federal	Interior						
			Buenos Aires	Catamarca	Córdoba	Corrientes	Chaco	Chubut	Entre Ríos
Millones de m\$									
1965	12.359,5	-139,1	7.249,8	63,8	426,2	261,3	267,7	334,2	360,5
1966 *	15.194,3	476,1	8.433,6	77,6	463,6	314,4	313,6	397,0	445,3
D. 1965	12.359,5	-139,1	7.249,8	63,8	426,2	261,3	267,7	334,2	360,5
E. 1966	13.172,8	153,0	7.524,8	64,6	453,9	273,0	278,9	340,0	379,8
F. *	13.424,6	218,7	7.624,0	63,4	436,5	277,5	285,0	347,7	386,2
M. *	13.326,4	58,9	7.655,1	63,8	433,5	279,3	289,3	352,4	389,9
A. *	13.303,3	- 6,5	7.682,0	64,4	423,4	280,8	288,5	357,0	394,9
M. *	13.447,7	- 12,3	7.759,9	66,6	435,3	285,8	291,5	362,4	400,2
J. *	13.499,5	- 29,8	7.791,8	68,5	437,6	289,9	295,2	364,4	404,0
J. *	13.655,1	- 21,7	7.876,2	70,5	433,6	292,1	297,8	369,3	409,9
A. *	14.039,7	92,1	8.024,3	71,7	443,9	299,9	301,0	374,0	418,2
S. *	14.423,0	199,0	8.187,3	74,5	454,7	304,2	304,2	379,1	427,0
O. *	14.715,3	292,2	8.289,2	76,1	464,3	307,4	306,9	385,1	432,2
N. *	14.871,2	309,7	8.351,2	77,6	465,6	309,1	310,7	391,7	436,8
D. *	15.194,3	476,1	8.433,6	77,6	463,6	314,4	313,6	397,0	445,3

(1) Incluye depósitos prescritos e intereses capitalizados por reembolsos totales. (2) Saldo de los depósitos con exclusión de los intereses capitalizados. FUENTE: Caja Nacional de Ahorro Postal.

DEPOSITOS BANCARIOS

En la Caja Nacional de Ahorro Postal

Saldo

Millones de m\$n

Saldo al fin de	Interior							
	Formosa	Jujuy	La Pampa	La Rioja	Mendoza	Misiones	Neuquén	Río Negro
1965	84,8	90,4	178,7	51,8	393,9	136,8	156,4	185,1
1966 *	95,4	106,1	207,6	60,3	491,1	155,8	184,1	216,2
D. 1965	84,8	90,4	178,7	51,8	393,9	136,8	156,4	185,1
E. 1966	86,4	93,6	182,9	51,8	423,0	140,7	159,0	187,2
F. *	87,5	94,9	185,7	52,0	434,8	142,8	161,5	187,5
M. *	87,7	94,4	186,7	51,3	438,6	141,6	161,8	190,1
A. *	89,7	94,8	187,6	51,3	446,6	140,7	163,8	195,0
M. *	90,4	96,2	189,8	53,2	456,3	139,4	166,8	199,8
J. *	91,6	96,1	191,4	54,0	459,1	140,8	168,7	203,1
J. *	91,5	96,4	193,3	55,4	462,3	143,0	170,8	206,0
A. *	94,1	98,3	196,9	58,5	473,6	146,3	173,5	212,0
S. *	93,0	100,7	200,0	60,4	480,2	148,8	175,8	215,4
O. *	94,1	101,5	202,2	60,5	485,5	152,1	177,2	216,9
N. *	94,6	103,5	206,5	61,0	487,5	154,2	179,8	217,7
D. * *	95,4	106,1	207,6	60,3	491,1	155,8	184,1	216,2

Saldo al fin de	Interior							
	Salta	San Juan	San Luis	Santa Cruz	Santa Fe	Santiago del Estero	Tierra del Fuego	Tucumán
1965	263,6	178,4	106,6	146,4	1.025,9	198,4	38,3	299,6
1966 *	314,4	257,9	132,6	183,6	1.245,4	216,3	45,2	361,1
D. 1965	263,6	178,4	106,6	146,4	1.025,9	198,4	38,3	299,6
E. 1966	272,4	193,0	109,8	151,3	1.087,9	203,0	36,7	324,1
F. *	279,7	205,1	113,0	154,2	1.116,0	204,8	39,5	326,6
M. *	281,3	210,6	115,6	157,6	1.114,2	205,3	39,4	328,0
A. *	276,8	216,8	115,4	160,0	1.112,7	200,7	39,6	327,3
M. *	283,3	219,1	116,1	163,7	1.119,2	198,9	40,2	325,9
J. *	284,5	220,8	115,0	165,4	1.124,8	194,5	40,7	327,4
J. *	286,2	229,1	115,7	169,0	1.141,7	196,1	41,0	329,9
A. *	289,8	238,3	118,2	170,5	1.172,2	200,8	41,9	329,7
S. *	290,7	244,1	122,9	173,5	1.196,2	207,6	43,0	340,7
O. *	298,0	247,4	129,4	176,6	1.219,8	211,9	43,5	345,3
N. *	308,8	252,6	129,6	178,4	1.234,3	215,9	44,5	349,9
D. * *	314,4	257,9	132,6	183,6	1.245,4	216,3	45,2	361,1

Estadística financiera

4. — PRESTAMOS BANCARIOS (1)

Total

Millones de m\$n

Saldo al fin de	Total general	Capital Federal	Interior					
			Total	Buenos Aires	Catamarca	Córdoba	Corrientes	Chaco
1964	384.015,8	214.815,8	169.200,0	63.899,3	796,1	20.861,1	3.566,2	3.390,0
1965	526.612,2	297.823,3	228.788,9	87.729,8	946,0	29.749,2	4.527,1	5.646,1
III. 1964	352.622,9	204.944,3	147.678,6	56.073,0	781,3	17.727,6	2.954,8	3.122,4
IV. "	384.015,8	214.815,8	169.200,0	63.899,3	796,1	20.861,1	3.566,2	3.390,0
I. 1965	424.460,8	248.568,4	175.892,4	67.330,6	774,1	21.943,3	3.738,3	4.776,5
II. "	472.802,1	278.764,6	194.037,5	73.052,1	812,9	25.562,0	4.052,3	5.852,2
III. "	506.634,7	294.750,5	211.884,2	79.600,2	884,3	27.333,4	4.217,4	5.907,1
IV. "	526.612,2	297.823,3	228.788,9	87.729,8	946,0	29.749,2	4.527,1	5.646,1
I. 1966	561.397,5	321.330,2	240.067,3	91.368,8	986,0	31.534,1	4.779,1	6.395,8
II. " *	589.926,9	330.761,4	259.165,5	97.169,6	1.140,9	34.136,9	5.113,7	7.484,5

Saldo al fin de	Interior								
	Chubut	Entre Ríos	Formosa	Jujuy	La Pampa	La Rioja	Mendoza	Misiones	Neuquén
1964	1.355,3	8.739,0	652,7	1.979,9	2.942,8	845,6	7.399,2	4.261,8	1.590,8
1965	1.853,4	11.717,1	1.281,2	4.154,3	3.749,5	912,3	8.746,3	5.033,2	1.706,8
III. 1964	1.148,5	7.654,8	462,1	1.889,3	2.277,6	862,7	7.156,2	3.718,0	1.412,5
IV. "	1.355,3	8.739,0	652,7	1.979,9	2.942,8	845,6	7.399,2	4.261,8	1.590,8
I. 1965	1.432,7	9.003,7	856,4	1.792,4	2.998,4	801,9	7.133,0	4.132,9	1.983,0
II. "	1.548,8	10.692,6	1.001,6	1.726,8	3.218,2	910,0	8.528,1	4.259,9	1.858,2
III. "	1.682,9	11.009,2	1.106,0	3.392,7	3.253,1	906,2	9.412,8	4.709,0	1.840,6
IV. "	1.853,4	11.717,1	1.281,2	4.154,3	3.749,5	912,3	8.746,3	5.033,2	1.706,8
I. 1966	1.823,9	12.317,2	1.378,8	4.231,6	4.299,4	874,8	9.097,7	5.115,7	1.892,3
II. " *	1.923,2	13.785,3	1.437,2	4.069,2	4.533,6	960,0	11.718,6	5.381,3	1.954,0

Saldo al fin de	Interior								
	Río Negro	Salta	San Juan	San Luis	Santa Cruz	Santa Fe	Santiago del Estero	Tierra del Fuego	Tucumán
1964	2.598,3	2.421,5	2.878,8	1.234,9	795,3	25.615,1	1.266,6	38,5	10.071,2
1965	3.631,8	3.277,0	3.679,2	1.703,2	1.195,8	32.797,1	2.018,9	53,3	12.680,3
III. 1964	2.318,2	1.743,9	2.910,2	1.112,6	674,2	21.986,1	1.119,2	30,4	8.543,0
IV. "	2.598,3	2.421,5	2.878,8	1.234,9	795,3	25.615,1	1.266,6	38,5	10.071,2
I. 1965	2.874,2	2.174,1	2.519,4	1.350,7	882,7	26.366,2	1.478,8	40,2	9.508,9
II. "	3.107,2	2.263,7	3.325,5	1.470,4	1.081,7	29.672,4	1.652,6	47,1	8.341,2
III. "	3.342,3	2.515,5	3.671,0	1.477,3	1.160,3	30.469,8	1.809,2	50,3	12.133,5
IV. "	3.631,8	3.277,0	3.679,2	1.703,2	1.195,8	32.797,1	2.018,9	53,3	12.680,3
I. 1966	4.378,5	3.284,4	3.199,7	1.839,5	1.131,3	35.285,6	2.034,0	56,0	12.763,1
II. " *	4.715,5	3.303,7	4.825,4	1.954,9	1.203,3	37.888,0	1.954,8	54,7	12.457,2

(1) No comprende los saldos correspondientes al Banco Hipotecario Nacional y secciones hipotecarias de los bancos comerciales.
FUENTE: Banco Central de la República Argentina.

PRESTAMOS BANCARIOS

Al público

Millones de m\$n

Saldo al fin de	Total general	Capital Federal	Interior					
			Total	Buenos Aires	Catamarca	Córdoba	Corrientes	Chaco
1964	337.612,0	171.842,8	165.769,2	61.083,8	796,1	20.658,2	3.566,2	3.390,0
1965	429.895,4	207.514,0	222.381,4	82.353,1	946,0	29.562,1	4.527,1	5.646,1
III. 1964	308.606,6	164.379,9	144.226,7	53.017,2	781,3	17.652,3	2.954,8	3.122,4
IV. "	337.612,0	171.842,8	165.769,2	61.083,8	796,1	20.658,2	3.566,2	3.390,0
I. 1965	348.978,3	179.129,0	169.849,3	62.123,3	774,1	21.780,8	3.738,3	4.776,5
II. "	380.147,5	192.266,7	187.880,8	67.790,5	812,9	25.368,4	4.052,3	5.852,2
III. "	403.148,1	197.390,5	205.757,6	74.345,7	884,2	27.156,0	4.217,4	5.907,1
IV. "	429.895,4	207.514,0	222.381,4	82.353,1	946,0	29.562,1	4.527,1	5.646,1
I. 1966	455.402,9	224.283,6	231.119,3	83.668,3	986,0	31.311,3	4.779,1	6.395,8
II. " *	489.196,5	239.165,7	250.030,8	89.395,9	1.140,9	33.909,3	5.113,7	7.484,5

Saldo al fin de	Interior								
	Chubut	Entre Ríos	Formosa	Jujuy	La Pampa	La Rioja	Mendoza	Misiones	Neuquén
1964	1.355,3	8.701,6	652,7	1.972,6	2.942,8	843,4	7.352,3	4.261,8	1.590,8
1965	1.842,5	11.685,8	1.281,2	4.111,5	3.749,5	912,3	8.670,0	5.033,2	1.706,8
III. 1964	1.148,5	7.626,4	457,1	1.884,7	2.277,6	857,4	7.111,1	3.718,0	1.412,5
IV. "	1.355,3	8.701,6	652,7	1.972,6	2.942,8	843,4	7.352,3	4.261,8	1.590,8
I. 1965	1.431,4	8.974,6	856,4	1.785,2	2.998,4	796,5	7.081,1	4.132,9	1.983,0
II. "	1.547,6	10.663,8	1.001,6	1.702,4	3.218,2	910,0	8.473,9	4.259,9	1.858,2
III. "	1.681,9	10.978,4	1.006,0	3.379,7	3.253,1	906,2	9.369,2	4.709,0	1.840,6
IV. "	1.842,5	11.685,8	1.281,2	4.111,5	3.749,5	912,3	8.670,0	5.033,2	1.706,8
I. 1966	1.813,2	12.292,8	1.378,8	4.168,7	4.299,4	874,8	9.031,6	5.115,7	1.892,3
II. " *	1.922,6	13.770,9	1.437,2	3.997,9	4.533,6	960,0	11.636,7	5.381,3	1.954,0

Saldo al fin de	Interior								
	Río Negro	Salta	San Juan	San Luis	Santa Cruz	Santa Fe	Santiago del Estero	Tierra del Fuego	Tucumán
1964	2.592,7	2.400,6	2.846,5	1.174,9	792,8	25.513,7	1.239,2	38,5	10.002,7
1965	3.623,1	3.217,7	3.599,4	1.643,2	1.193,3	32.462,9	1.963,2	53,3	12.598,1
III. 1964	2.298,7	1.723,0	2.910,2	1.052,6	671,8	21.886,2	1.119,2	30,4	8.513,3
IV. "	2.592,7	2.400,6	2.846,5	1.174,9	792,8	25.513,7	1.239,2	38,5	10.002,7
I. 1965	2.864,6	2.151,3	2.479,4	1.290,7	880,2	26.010,0	1.445,5	40,2	9.454,9
II. "	3.094,0	2.254,0	3.237,9	1.410,4	1.079,2	29.338,7	1.617,6	47,1	8.290,0
III. "	3.332,8	2.488,0	3.586,5	1.417,3	1.157,8	30.136,9	1.769,2	50,3	12.084,2
IV. "	3.623,1	3.217,7	3.599,4	1.643,2	1.193,3	32.462,9	1.963,2	53,3	12.598,1
I. 1966	4.356,3	3.225,0	3.119,9	1.779,5	1.128,8	34.750,8	1.979,3	56,0	12.715,9
II. " *	4.692,0	3.272,8	4.745,6	1.894,9	1.200,8	37.221,8	1.907,8	54,7	12.401,9

Estadística financiera

PRESTAMOS BANCARIOS

Saldo por actividad (1)

Millones de m/n

Saldo al fin de	Producción primaria					
	Total	Agrícola	Pecuaría	Agropecuaria	Minera	Otras
1964	77.611,0	28.564,8	21.179,9	26.004,1	902,4	959,9
1965	108.689,4	36.643,5	29.535,0	40.242,7	1.160,3	1.107,9
O. 1965	99.437,7	31.981,3	28.545,4	36.781,8	1.012,8	1.116,5
N. >	103.693,4	34.406,9	28.873,3	38.332,6	978,9	1.101,7
D. >	108.689,4	36.643,5	29.535,0	40.242,7	1.160,3	1.107,9
E. 1966	109.507,4	37.248,4	29.959,4	39.920,8	1.150,8	1.228,1
F. >	110.232,9	37.157,2	30.348,8	40.458,2	1.144,4	1.124,2
M. >	110.087,0	36.454,0	30.513,3	40.556,1	1.188,9	1.374,5
A. >	112.240,7	37.570,8	30.902,7	41.396,2	1.169,6	1.200,9
M. >	115.573,1	39.507,2	31.244,9	42.495,5	1.129,1	1.196,4
J. >	118.729,0	41.342,8	31.711,6	43.184,7	1.252,2	1.237,6
J. >	121.379,6	42.697,6	32.225,3	43.909,4	1.258,2	1.289,0
A. >	122.863,7	43.035,2	32.068,6	44.988,5	1.421,7	1.349,7
S. >	125.376,4	43.999,5	32.683,3	45.810,3	1.606,2	1.277,1
O. > *	126.620,3	43.455,4	33.154,6	46.969,9	1.628,9	1.411,5

Saldo al fin de	Producción industrial	Producción electricidad y gas	Construcción	Comercio	Servicios	Entidades oficiales (2)	Diversas
1964	116.156,8	3.787,4	10.154,1	44.231,5	12.893,5	3.795,4	10.267,5
1965	144.007,2	7.153,0	11.894,1	55.324,9	16.454,4	7.929,7	13.955,5
O. 1965	139.087,7	4.447,2	10.834,6	53.729,7	15.376,4	6.814,9	13.512,3
N. >	137.463,4	3.768,5	11.034,2	53.168,4	15.922,5	6.708,4	13.754,8
D. >	144.007,2	7.153,0	11.894,1	55.324,9	16.454,4	7.929,7	13.955,5
E. 1966	145.094,2	7.594,3	12.228,8	54.586,6	16.674,1	9.953,3	14.407,7
F. >	145.584,7	7.954,9	12.318,1	54.701,8	17.720,1	10.360,2	14.724,4
M. >	146.157,7	8.778,7	12.725,2	55.995,1	16.721,8	10.255,3	15.013,4
A. >	150.098,5	8.685,2	12.899,5	57.147,8	16.855,7	10.217,4	15.550,8
M. >	153.842,6	8.721,9	13.526,2	57.672,4	16.768,6	10.076,8	16.103,5
J. >	158.908,4	9.388,4	14.196,5	60.241,4	16.797,4	9.984,3	16.808,3
J. >	165.417,6	9.553,9	14.687,2	62.196,7	18.540,4	9.900,2	16.901,0
A. >	170.175,7	9.528,5	14.933,7	63.799,1	19.716,4	11.290,5	18.164,8
S. >	177.582,4	9.587,8	15.964,9	67.726,6	21.547,8	11.075,9	19.752,2
O. > *	183.434,4	6.163,4	16.960,1	69.188,1	23.104,7	11.050,9	20.836,4

(1) Esta estadística comprende los préstamos ordinarios en moneda nacional otorgados al estado, a los bancos y a los particulares bajo la forma de adelantos en cuenta corriente, descuentos y/o prendarios (excluidos los pignoratícios). No se hallan incluidos los préstamos hipotecarios, ni los de características especiales (letras y giros comprados, a titulares del exterior, de fomento, etc.) como tampoco los en gestión y mora y con arreglos. (2) Los préstamos acordados a las empresas u organismos comerciales, industriales o de servicios públicos que pertenezcan total o parcialmente a los gobiernos: nacional, provinciales y municipales, figuran en las divisiones pertinentes según sea la naturaleza de sus actividades. FUENTE: Banco Central de la República Argentina.

PRESTAMOS BANCARIOS

Otorgados por el Banco de la Nación Argentina

Millones de m\$n

Saldo al fin de	Total general	Capital Federal			Interior				
		Total	Casa central	Agencias	Total	Buenos Aires	Catamarca	Córdoba	Corrientes
1965	116.890,6	34.093,3	28.966,7	5.126,6	82.797,3	25.390,7	126,6	11.812,5	2.138,9
1966 *	150.226,5	40.097,0	33.616,8	6.480,2	110.129,5	32.548,6	147,5	15.399,2	2.478,9
D. 1965	116.890,6	34.093,3	28.966,7	5.126,6	82.797,3	25.390,7	126,6	11.812,5	2.138,9
E. 1966	119.398,7	36.944,7	32.180,2	4.764,5	82.454,0	25.492,5	125,1	11.944,9	2.147,3
F. *	122.690,2	38.858,8	34.058,6	4.800,2	83.831,4	25.820,8	119,7	12.282,1	2.151,0
M. *	124.689,6	38.655,1	34.083,0	4.572,1	86.034,5	25.561,6	122,2	12.959,0	2.285,8
A. *	125.777,6	38.008,4	33.365,1	4.643,3	87.769,2	25.700,2	124,5	13.500,5	2.330,0
M. *	128.980,7	39.627,0	35.005,7	4.621,3	89.353,7	26.366,9	130,5	13.806,5	2.338,0
J. *	132.431,1	40.865,2	35.858,3	5.006,9	91.565,9	27.305,6	134,5	14.179,0	2.318,3
J. *	132.456,3	40.134,3	34.773,4	5.360,9	92.322,0	27.955,3	137,9	14.238,1	2.317,9
A. *	136.001,7	40.662,8	35.113,3	5.549,5	95.338,9	28.389,2	138,1	13.950,1	2.275,0
S. *	139.173,5	40.926,4	34.962,2	5.964,2	98.247,1	29.034,7	145,7	13.719,8	2.300,1
O. *	139.485,1	38.101,0	32.117,5	5.983,5	101.384,1	29.466,8	145,3	13.849,6	2.353,5
N. *	143.301,5	38.557,1	32.380,2	6.176,9	104.744,4	30.318,5	147,4	14.564,0	2.411,6
D. *	150.226,5	40.097,0	33.616,8	6.480,2	110.129,5	32.548,6	147,5	15.399,2	2.478,9

Saldo al fin de	Interior								
	Chaco	Chubut	Entre Rios	Formosa	Jujuy	La Pampa	La Rioja	Mendoza	Misiones
1965	3.517,7	375,0	5.809,1	346,6	2.085,4	2.037,4	131,1	2.361,4	3.421,4
1966 *	4.124,5	452,1	6.598,7	381,0	3.661,7	2.603,6	133,0	3.283,9	3.722,3
D. 1965	3.517,7	375,0	5.809,1	346,6	2.085,4	2.037,4	131,1	2.361,4	3.421,4
E. 1966	3.428,0	369,6	5.711,5	353,7	2.060,1	2.078,0	126,1	2.153,3	3.424,3
F. *	3.513,4	363,8	5.776,1	356,6	2.050,0	2.149,2	126,7	2.113,8	3.406,3
M. *	3.833,0	370,4	5.919,5	362,5	2.022,9	2.177,1	129,7	2.327,2	3.419,8
A. *	4.256,1	363,4	5.931,0	365,1	1.954,2	2.226,5	127,3	2.504,9	3.392,3
M. *	4.579,1	370,7	6.049,0	385,3	1.892,7	2.283,3	128,1	2.632,9	3.397,0
J. *	4.605,6	379,2	6.175,8	398,1	1.835,2	2.321,3	125,5	3.159,1	3.620,2
J. *	4.660,1	380,6	6.221,2	394,8	1.599,8	2.347,3	124,8	3.359,5	3.573,6
A. *	4.610,0	383,3	6.159,1	373,1	2.949,6	2.296,8	127,1	3.495,7	3.627,3
S. *	4.540,0	398,4	6.121,0	373,7	3.431,4	2.285,7	128,3	3.495,9	3.679,4
O. *	4.408,9	412,1	6.181,6	376,5	3.639,5	2.249,7	135,6	3.408,0	3.575,2
N. *	4.291,5	434,0	6.372,8	381,7	3.659,5	2.301,0	137,0	3.320,6	3.500,6
D. *	4.124,5	452,1	6.598,7	381,0	3.661,7	2.603,6	133,0	3.283,9	3.722,3

Estadística financiera

PRESTAMOS BANCARIOS

Otorgados por el Banco de la Nación Argentina

Saldo al fin de	Interior									
	Neuquén	Río Negro	Salta	San Juan	San Luis	Santa Cruz	Santa Fe	Santiago del Estero	Tierra del Fuego	Tucumán
	Millones de m\$n									
1965	616,5	802,3	1.365,8	603,7	706,3	273,5	12.549,1	632,4	53,9	5.640,0
1966 *	473,5	1.464,1	2.056,7	1.659,1	922,9	321,8	15.808,1	633,6	66,5	11.188,2
D. 1965	616,5	802,3	1.365,8	603,7	706,3	273,5	12.549,1	632,4	53,9	5.640,0
E. 1966	617,5	902,3	1.341,1	532,3	685,7	273,2	12.527,9	618,9	59,4	5.481,3
F. >	590,8	1.115,3	1.343,9	457,5	720,2	277,2	13.047,6	604,9	59,5	5.385,0
M. >	563,6	1.228,7	1.294,5	467,5	751,0	269,4	13.964,4	641,0	56,1	5.307,6
A. >	582,2	1.230,8	1.298,3	479,9	764,1	271,9	14.426,1	623,9	57,6	5.278,4
M. >	560,3	1.197,2	1.287,3	627,0	794,3	267,5	14.463,9	596,0	54,8	5.145,4
J. >	530,4	1.176,5	1.205,9	668,6	824,7	264,3	14.616,2	609,0	54,7	5.058,2
J. >	502,0	1.155,2	1.127,5	914,9	810,3	265,4	14.691,8	629,8	59,1	4.855,1
A. >	460,7	1.156,2	1.300,9	927,5	785,9	272,7	14.635,5	658,1	58,1	6.308,9
S. >	454,5	1.170,5	1.435,9	956,8	750,4	277,8	14.549,2	665,8	58,1	8.274,0
O. >	448,0	1.185,6	1.396,8	1.689,8	775,5	273,7	14.609,2	651,3	57,3	10.094,6
N. >	450,2	1.226,7	1.507,0	1.663,1	858,0	289,1	15.112,0	652,3	58,0	11.087,8
D. > *	473,5	1.464,1	2.056,7	1.659,1	922,9	321,8	15.808,1	633,6	66,5	11.188,2

Otorgados por el Banco Industrial de la República Argentina (1)

Período	Total	Sustancias alimenticias, bebidas y tabaco	Textiles y sus manufacturas	Productos forestales y sus manufacturas	Papel, cartón y sus artefactos	Imprenta, publicaciones y análogos	Sustancias y productos químicos y farmacéuticos, aceites y pinturas	Petróleo, carbón y sus derivados
	Miles de m\$n							
1964	11.537.671	1.060.202	2.865.486	308.465	123.158	80.188	398.465	23.827
1965	12.672.248	1.843.261	2.814.839	348.635	84.810	70.008	516.169	24.002
6 pr. m. 1965	6.547.419	1.294.114	1.360.506	172.297	36.881	20.535	236.856	20.002
6 pr. m. 1966	10.719.788	1.584.702	721.984	301.984	371.612	29.963	637.123	40.410
J. 1965	899.785	84.817	270.686	31.514	13.962	6.655	39.921	19.912
J. >	939.527	62.551	259.113	28.008	1.927	5.047	85.490	-
A. >	986.986	64.599	211.122	23.428	16.818	3.484	26.512	-
S. >	997.906	109.303	150.652	31.092	18.116	11.396	31.157	-
O. >	729.361	36.486	207.262	26.133	3.728	15.758	15.896	-
N. >	1.029.449	129.953	303.114	33.307	3.789	6.789	42.936	-
D. >	1.441.600	146.255	323.070	34.370	3.551	6.999	77.322	4.000
E. 1966	1.448.446	128.133	86.493	953.644	175.159	2.418	251.135	-
F. >	787.636	236.464	72.279	21.065	6.290	3.241	42.288	-
M. >	2.816.730	627.407	71.319	40.073	85.214	-	121.615	20.000
A. >	1.209.273	318.997	257.983	19.037	9.682	7.580	20.016	20.000
M. >	1.315.065	129.792	106.613	34.293	92.126	3.832	51.745	410
J. >	3.142.638	143.909	127.297	33.872	3.141	12.892	150.324	-

(1) FUENTE: Banco Industrial de la República Argentina.

PRESTAMOS BANCARIOS

Otorgados por el Banco Industrial de la República Argentina

Período	Caucho y sus manufacturas	Cuero y sus manufacturas	Piedras, tierras, vidrio y cerámica	Metales y sus manufacturas, excluida maquinaria	Maquinaria y vehículos	Fábricas de electricidad	Empresas de construcción	Yacimientos, canteras y minas	Varios (1)
	Miles de m\$n								
1964	127.542	319.672	962.085	2.226.245	1.967.778	150	400.622	289.087	384.699
1965	562.351	337.752	1.152.180	1.220.301	1.301.785	15.800	1.615.297	341.645	423.413
6 pr. m. 1965	516.798	127.997	419.118	726.437	672.667	12.040	697.583	134.212	99.376
6 pr. m. 1966	29.914	91.147	552.183	1.954.174	1.160.664	968.800	1.628.071	350.568	296.489
J. 1965	4.368	18.530	39.243	102.383	128.506	—	115.477	14.077	9.734
J. *	3.351	39.706	128.349	72.440	113.690	1.900	75.626	42.513	19.816
A. *	11.890	15.622	281.842	84.273	80.428	1.500	123.292	21.102	21.074
S. *	9.115	17.776	218.083	102.957	112.802	—	113.221	28.884	43.352
O. *	9.810	25.903	27.267	36.208	89.754	60	181.665	29.400	24.041
N. *	7.003	30.938	28.539	67.635	113.133	300	170.367	34.488	57.158
D. *	4.384	79.810	48.982	130.351	119.311	—	253.553	51.046	158.596
E. 1966	3.119	18.523	46.154	56.914	221.534	450	179.517	46.940	78.313
F. *	2.220	11.427	39.778	47.505	72.285	—	80.935	81.101	70.758
M. *	15.000	8.639	269.941	109.991	130.217	965.300	224.850	72.163	55.001
A. *	6.345	22.668	41.294	55.726	107.519	1.500	181.333	93.407	46.186
M. *	2.842	16.742	75.623	87.668	129.727	800	543.832	20.121	18.899
J. *	388	13.148	79.393	1.596.370	499.382	750	417.604	36.836	27.332

Escriturados por el Banco Hipotecario Nacional (2)

Período	Total	Capital Federal	Zona suburbana	Interior	Total	Capital Federal	Zona suburbana	Interior
	Número de operaciones				Miles de m\$n			
1965 *	5.658	1.499	1.057	3.102	3.717.477,6	1.141.940,7	840.518,0	1.735.018,9
1966 *	7.894	1.969	1.331	4.594	8.067.215,1	3.131.716,3	2.295.681,0	2.639.817,8
D. 1965 *	685	120	146	419	517.668,7	111.002,0	176.077,0	230.589,7
E. 1966 *	513	176	24	313	869.289,3	158.541,0	591.905,0	118.843,3
F. *	366	65	42	259	223.357,2	54.630,0	43.734,0	124.993,2
M. *	573	117	106	350	376.207,0	96.521,0	96.272,0	183.414,0
A. *	505	24	145	336	525.476,0	24.184,0	296.316,0	204.976,0
M. *	588	116	160	312	396.587,0	133.396,0	113.148,0	150.043,0
J. *	556	135	109	312	390.928,0	107.933,0	89.052,0	193.943,0
J. *	689	227	100	362	614.559,6	280.893,0	114.718,0	218.948,6
A. *	608	162	77	369	491.126,5	182.293,0	83.332,0	225.503,5
S. *	863	264	117	482	806.715,9	328.554,0	161.444,0	316.717,9
O. *	703	154	101	448	763.645,7	175.543,0	310.819,0	277.283,7
N. *	777	173	130	474	665.832,0	229.475,0	151.789,0	284.568,0
D. *	1.153	356	220	577	1.943.488,9	1.359.753,3	243.152,0	340.583,6

(1) Incluye transporte, pesca, caza marítima, prestación de servicios, actividades comerciales de la industria minera, manufacturera y otras actividades incluidas en las operaciones del banco. (2) FUENTE: Banco Hipotecario Nacional.

Estadística financiera

PRÉSTAMOS BANCARIOS

Otorgados por el Banco Municipal de la Ciudad de Buenos Aires

Período	Préstamos prendarios					Préstamos con autorización de venta		
	Otorgados	Renovados directamente	Cancelados		Excedentes abonados	Otorgados	Cancelados	
			Por rescate	Por remate			Por rescate	Por remate
Número de operaciones								
1965	1.069.521	230.247	985.930	97.539	74.032	32.969	174	33.172
1966	1.091.529	331.896	1.006.214	73.154	54.409	38.365	173	36.838
E. 1966	87.673	20.734	75.252	226	5.415	11	2	64
F. "	84.137	18.451	70.494	3.123	2.369	1.759	4	922
M. "	101.582	20.722	86.404	7.271	4.044	3.136	13	2.813
A. "	89.226	19.651	87.823	5.850	4.312	3.400	10	3.040
M. "	94.636	21.718	95.479	6.839	4.603	4.352	23	3.903
J. "	85.371	20.703	82.793	5.043	4.018	3.682	16	3.644
J. "	108.203	11.529	101.187	6.921	4.468	4.403	23	4.067
A. "	122.892	—	115.598	7.559	5.161	5.060	28	4.213
S. "	111.651	9.983	105.575	8.673	5.306	3.979	13	4.090
O. "	96.733	43.045	78.766	7.502	5.340	3.715	17	3.847
N. "	70.973	69.573	55.964	6.515	5.250	3.468	9	3.611
D. "	38.452	75.787	50.879	7.632	4.123	1.400	15	2.624
E. 1967 *	51.718	83.937	33.400	281	4.225	162	9	34

Período	Préstamos prendarios sin desplazamiento					Préstamos prendarios				
	Otorgados	Amortizaciones	Cancelados		Saldo	Otorgados	Renovados directamente	Cancelados		Excedentes abonados
			Por rescate	Por remate judicial				Por rescate	Por remate	
Número de operaciones										
1965	29	1.286	163	—	59	4.413.857	1.055.090	3.645.670	128.121	135.060
1966	—	595	8	—	51	6.087.357	2.142.564	5.299.755	136.243	97.197
E. 1966	—	59	3	—	56	413.069	116.930	342.435	1.040	8.628
F. "	—	47	3	—	53	394.673	115.789	324.679	4.014	3.861
M. "	—	57	—	—	53	488.272	142.699	425.571	9.453	6.248
A. "	—	49	1	—	52	463.594	128.613	477.723	9.562	5.670
M. "	—	35	1	—	51	504.105	135.561	532.942	11.719	7.983
J. "	—	54	—	—	51	465.177	127.815	459.096	10.017	7.651
J. "	—	47	—	—	51	594.958	70.539	542.596	12.504	8.020
A. "	—	50	—	—	51	688.632	—	649.169	15.248	9.330
S. "	—	46	—	—	51	641.052	81.676	578.268	17.996	9.878
O. "	—	44	—	—	51	644.082	295.788	419.403	16.335	10.340
N. "	—	53	—	—	51	490.326	431.419	294.979	13.123	10.428
D. "	—	54	—	—	51	299.417	495.735	252.894	15.232	9.160
E. 1967 *	—	54	—	—	51	312.480	559.377	190.484	778	6.946
Miles de m\$										

FUENTE: Banco Municipal de la Ciudad de Buenos Aires.

PRESTAMOS BANCARIOS

Otorgados por el Banco Municipal de la Ciudad de Buenos Aires

Período	Préstamos con autorización de venta				Préstamos prendarios sin desplazamiento				Saldo
	Otorgados	Cancelados		Precio de venta	Otorgados	Amortizaciones	Cancelados		
		Por rescate	Por remate				Por rescate	Por remate judicial	
Miles de m\$n									
1965	107.757	1.394	107.593	232.793	6.831	6.717	4.674	—	12.188
1966	168.342	2.377	161.138	319.160	—	2.974	156	—	9.088
E. 1966	86	13	852	1.110	—	289	82	—	11.817
F. "	5.496	8	1.829	4.310	—	235	19	—	11.563
M. "	9.171	113	7.105	17.262	—	271	—	—	11.292
A. "	13.945	106	9.966	23.274	—	240	10	—	11.042
M. "	22.410	145	13.021	29.528	—	256	45	—	10.741
J. "	20.234	166	16.900	34.777	—	254	—	—	10.487
J. "	23.856	296	91.849	39.945	—	220	—	—	10.267
A. "	17.361	274	21.818	38.946	—	239	—	—	10.028
S. "	18.863	504	20.251	36.628	—	220	—	—	9.808
O. "	14.383	394	17.715	35.318	—	210	—	—	9.598
N. "	16.567	150	16.012	32.099	—	252	—	—	9.346
D. "	5.970	208	13.820	25.963	—	258	—	—	9.088
E. 1967 *	694	236	364	386	—	218	—	—	8.870

5.—MOVIMIENTO DE DOCUMENTOS EN LAS CAMARAS COMPENSADORAS (1)

Período	Total general	Capital Federal	Interior					Mer del Plata
			Total	Bahía Blanca	Concordia	Córdoba	La Plata	
Miles de documentos								
1964	65.036,0	49.881,8	15.154,2	875,8	130,4	3.637,1	1.740,2	1.376,4
1965	69.064,3	52.177,5	16.886,8	956,5	133,1	4.645,7	2.009,6	1.496,4
11 pr. m. 1965	62.982,5	47.619,0	15.363,5	873,4	121,7	4.219,9	1.838,3	1.328,3
11 pr. m. 1966 *	66.973,4	50.711,2	16.262,2	927,1	120,5	4.329,7	1.725,7	1.629,9
N. 1965	5.894,8	4.451,4	1.443,4	81,1	11,8	406,8	166,7	134,8
D. "	6.081,8	4.558,5	1.523,3	83,1	11,4	425,8	171,3	168,1
E. 1966	5.801,0	4.385,3	1.415,7	67,6	11,4	396,4	155,2	166,7
F. "	5.079,6	3.809,3	1.270,3	70,2	8,6	351,5	138,3	156,6
M. "	6.073,8	4.545,2	1.528,6	84,1	10,8	432,5	168,8	184,4
A. "	5.587,7	4.254,4	1.333,3	72,6	9,9	371,4	148,6	143,4
M. "	6.042,2	4.526,3	1.515,9	89,2	11,4	420,0	168,8	145,4
J. "	5.643,1	4.282,3	1.360,8	87,6	10,5	367,6	156,9	114,4
J. "	5.999,2	4.578,6	1.420,6	82,7	10,8	365,8	158,2	125,5
A. "	6.477,5	4.887,9	1.589,6	97,2	11,9	391,3	165,1	135,4
S. "	6.397,4	4.837,6	1.559,8	93,8	11,7	368,8	147,6	149,3
O. "	6.391,2	4.810,4	1.580,8	89,4	11,3	417,6	151,3	150,2
N. "	7.480,7	5.793,9	1.686,8	92,7	12,2	446,8	166,9	158,6

(1) FUENTE: Banco Central de la República Argentina

Estadística financiera

MOVIMIENTO DE DOCUMENTOS EN LAS CAMARAS COMPENSADORAS

Periodo	Interior				Total general	Capital Federal	Interior		
	Mendoza	Rosario	Santa Fe	Tucumán			Total	Bahía Blanca	
	Miles de documentos.				Millones de m\$				
1964	1.115,1	4.315,0	881,3	1.082,9	3.611.067,8	3.063.799,6	547.268,2	29.594,1	
1965	1.269,3	4.367,7	953,7	1.054,8	5.094.735,9	4.327.046,9	767.689,0	38.800,1	
11 pr. m. 1965	1.151,2	3.992,6	871,7	966,4	4.598.975,1	3.901.060,7	697.914,4	35.309,3	
11 pr. m. 1966 *	1.450,6	4.132,6	964,8	981,3	5.884.452,4	5.020.277,6	864.174,8	41.521,2	
N. 1965	111,4	356,7	84,2	89,9	467.838,1	401.835,9	66.002,2	3.179,9	
D. "	118,1	375,1	82,0	88,4	495.760,8	425.986,2	69.774,6	3.490,8	
E. 1966	114,1	341,9	81,2	81,2	469.146,3	402.382,4	66.763,9	3.023,3	
F. "	104,3	296,1	71,0	73,7	410.933,1	349.904,2	61.028,9	3.185,9	
M. "	125,9	357,7	79,3	85,1	512.804,5	438.583,4	74.221,1	4.162,4	
A. "	114,9	322,8	76,0	73,7	585.186,2	515.890,6	69.295,6	3.313,9	
M. "	136,1	367,3	88,3	89,4	546.764,8	464.797,9	81.966,9	4.032,4	
J. "	131,6	331,8	83,1	77,3	490.467,5	412.592,7	77.874,8	3.914,4	
J. "	128,0	369,6	87,9	92,1	551.232,1	469.891,4	81.340,7	3.658,4	
A. "	146,4	443,3	100,6	98,4	568.041,6	481.944,1	86.097,5	4.157,1	
S. "	143,3	448,3	97,0	100,0	568.378,7	481.085,8	87.292,9	4.115,6	
O. "	144,2	414,5	102,1	100,2	574.802,6	489.109,5	85.693,1	3.921,3	
N. "	161,8	439,3	98,3	110,2	606.695,0	514.095,6	92.599,4	4.036,5	

Periodo	Interior							
	Concordia	Córdoba	La Plata	Mar del Plata	Mendoza	Rosario	Santa Fe	Tucumán
	Millones de m\$							
1964	3.976,5	103.416,6	29.424,4	35.168,9	43.263,4	222.776,4	42.514,0	37.133,9
1965	4.419,5	157.328,0	41.503,8	48.905,6	69.891,1	306.693,4	57.404,9	42.742,6
11 pr. m. 1965	4.040,2	142.007,4	37.494,8	44.408,8	62.655,3	281.264,8	51.844,8	38.889,0
11 pr. m. 1966 *	4.786,4	182.921,3	46.780,5	56.005,5	97.813,8	320.696,1	67.989,0	45.661,0
N. 1965	384,1	14.589,2	3.550,6	3.879,3	6.758,5	24.397,4	5.137,9	4.125,3
D. "	379,3	15.320,6	4.009,0	4.496,8	7.235,8	25.428,6	5.560,1	3.853,6
E. 1966	404,2	14.826,2	3.759,1	5.325,3	6.867,3	24.032,1	5.048,3	3.478,1
F. "	339,7	12.531,1	3.233,8	5.601,0	7.069,1	21.534,3	4.362,5	3.171,5
M. "	446,3	16.442,1	4.012,5	6.639,7	8.398,7	24.875,2	5.082,5	4.161,7
A. "	491,6	15.202,2	3.746,5	5.046,2	7.959,9	25.198,2	4.671,8	3.665,3
M. "	493,1	16.510,3	4.291,3	5.021,4	9.182,7	31.984,6	5.998,2	4.452,9
J. "	428,7	17.220,2	4.127,8	4.309,9	8.874,9	29.628,1	5.716,4	3.654,4
J. "	420,7	17.227,4	4.330,7	3.944,5	9.128,2	30.915,8	7.585,9	4.129,1
A. "	482,8	17.927,2	4.611,6	5.006,4	9.906,7	33.092,7	6.693,3	4.219,7
S. "	438,3	17.653,9	4.874,9	4.917,8	9.761,8	33.870,4	6.778,8	4.881,4
O. "	381,0	18.643,9	4.794,8	4.590,5	9.879,6	31.549,9	7.179,6	4.752,5
N. "	460,0	18.736,8	4.997,5	5.602,8	10.784,9	34.014,8	8.871,7	5.094,4

FUENTE: Banco Central de la República Argentina.

6. — DOCUMENTOS PROTESTADOS
POR LAS INSTITUCIONES BANCARIAS DEL PAIS

Periodo	Total general	Operaciones propias			Operaciones por cuenta de terceros	
		Total	Pagarés	Otros descuentos		Letras o giros comprados
Número de documentos						
1964	296.244	93.406	48.472	32.749	12.185	202.838
1965	263.497	90.081	45.502	33.890	10.689	173.416
10 pr. m. 1965	218.188	74.304	37.347	28.151	8.806	143.884
10 pr. m. 1966 *	226.987	76.961	36.625	30.296	10.040	150.026
O. 1965	20.267	6.969	3.636	2.497	836	13.298
N. "	21.887	7.766	3.918	2.957	891	14.121
D. "	23.422	8.011	4.237	2.782	992	15.411
E. 1966	24.507	7.836	4.196	2.594	1.046	16.671
F. "	21.499	7.631	3.644	3.060	927	13.868
M. "	26.943	9.335	4.463	3.885	987	17.608
A. "	22.721	8.287	4.196	3.127	964	14.434
M. "	22.399	7.694	3.789	3.020	885	14.705
J. "	19.606	7.065	3.042	3.056	967	12.541
J. "	20.962	7.040	3.172	2.782	1.086	13.922
A. "	23.484	7.698	3.533	3.042	1.123	15.786
S. "	21.641	7.386	3.292	3.013	1.081	14.255
O. " *	23.225	6.989	3.298	2.717	974	16.236
Miles de m\$						
1964	11.849.008	5.272.716	2.344.021	2.318.999	609.696	6.576.292
1965	14.846.284	7.280.906	2.880.317	3.619.040	781.549	7.565.378
10 pr. m. 1965	11.830.727	5.870.343	2.289.933	2.967.176	613.234	5.960.384
10 pr. m. 1966 *	16.317.115	7.739.994	3.021.305	3.737.282	981.407	8.577.121
O. 1965	1.276.670	623.510	249.030	312.471	62.009	653.160
N. "	1.415.391	663.590	274.583	300.698	88.309	751.801
D. "	1.600.166	746.973	315.801	351.166	80.006	853.193
E. 1966	1.615.428	685.633	303.577	297.864	84.182	929.795
F. "	1.579.710	776.196	316.621	341.749	117.826	803.514
M. "	2.004.165	912.051	346.764	462.073	103.214	1.092.114
A. "	1.770.811	862.672	389.547	378.650	94.475	908.139
M. "	1.673.231	787.884	321.598	386.046	80.240	885.347
J. "	1.399.775	704.373	251.868	357.639	94.866	695.402
J. "	1.337.672	670.596	250.071	329.882	90.643	667.076
A. "	1.665.155	827.331	301.204	410.031	116.096	837.824
S. "	1.645.397	800.336	261.976	436.946	101.414	845.061
O. " *	1.625.771	712.922	278.079	336.392	98.451	912.849

Estadística financiera

B U R S A T Í L

1.—INDICE DE PRECIOS DE NEGOCIACION DE ACCIONES

Periodo	Nivel general	Agricultura, ganadería, bosques, caza y pesca	Industrias extractivas	Industrias manufactureras							
				Total	Alimentos	Bebidas	Tabaco	Textiles y confecciones	Madera	Papel y cartón	Imprenta y publicaciones
Base 1959 = 100											
1965	32,6	41,2	22,4	31,3	39,6	37,4	97,4	41,5	28,9	18,4	20,5
1966	26,2	35,5	28,4	24,4	25,4	35,9	60,2	35,5	24,2	14,6	17,8
D. 1965	25,9	35,8	21,6	25,6	27,4	33,1	63,9	43,4	27,5	13,0	17,4
E. 1966	26,9	—	19,7	25,2	25,1	37,6	64,4	35,5	23,7	12,3	16,4
F. "	26,5	—	21,0	24,1	26,1	41,9	66,3	32,8	20,9	12,4	14,9
M. "	24,9	—	17,7	23,1	24,3	31,3	70,0	30,6	20,5	11,1	14,1
A. "	22,3	—	18,9	20,5	22,7	30,7	63,1	28,8	19,9	11,4	13,5
M. "	21,8	—	18,4	19,7	20,6	30,7	58,9	25,6	18,7	10,8	11,8
J. "	24,9	—	22,8	23,3	25,2	33,1	70,2	34,0	22,0	14,2	15,5
J. "	31,7	35,5	34,2	30,5	33,7	43,2	67,1	45,2	31,3	20,0	22,0
A. "	27,0	—	33,6	25,5	26,0	33,5	59,4	39,6	28,7	15,7	20,6
S. "	25,0	—	31,3	23,5	25,6	33,6	52,2	34,8	26,0	13,7	19,0
O. "	24,0	—	27,9	22,4	20,9	34,8	54,6	36,2	26,2	13,2	18,1
N. "	25,5	—	27,3	22,7	21,0	34,3	49,7	34,2	29,9	13,8	17,9
D. "	21,3	—	25,0	18,7	20,0	30,0	46,6	29,3	27,3	11,6	15,7

Periodo	Industrias manufactureras								Construcciones	Electricidad, agua, gas y servicios sanitarios	Comercio	Transportes y comunicaciones	Bancos
	Cueros	Caucho	Productos químicos	Piedras, vidrio y cerámica	Metales, (excluida maquinaria)	Vehículos y maquinaria (excluida la eléctrica)	Maquinaria y aparatos eléctricos						
Base 1959 = 100													
1965	24,3	51,1	36,8	44,1	30,4	42,5	11,8	66,3	11,4	28,0	•	64,4	
1966	21,8	31,2	34,8	31,3	31,5	23,8	7,4	30,9	18,6	26,7	•	47,1	
D. 1965	23,0	42,0	36,3	32,6	29,5	40,3	9,3	56,4	12,6	16,8	•	46,5	
E. 1966	20,6	34,5	39,1	27,7	28,6	31,7	10,8	39,6	15,0	29,7	•	46,0	
F. "	—	31,5	33,8	27,9	27,7	49,6	5,3	43,1	15,3	36,9	•	44,6	
M. "	19,0	31,2	42,8	25,0	25,9	28,5	6,9	57,7	14,3	26,0	•	41,1	
A. "	—	29,0	33,3	28,0	23,9	16,8	6,9	25,9	13,6	25,1	•	38,9	
M. "	—	28,1	30,8	22,8	22,9	16,9	7,4	27,9	13,0	25,0	•	39,4	
J. "	17,0	32,3	34,5	30,7	27,5	18,1	7,1	25,1	13,3	29,9	•	41,2	
J. "	30,0	41,0	31,3	44,4	40,7	27,5	8,5	32,1	20,3	28,1	•	58,4	
A. "	23,5	36,1	39,3	34,7	34,4	18,7	7,0	24,7	22,0	22,5	•	49,8	
S. "	—	29,7	38,6	29,4	29,5	21,7	8,0	21,7	22,1	24,3	•	46,4	
O. "	19,0	29,7	37,8	30,0	28,1	18,8	8,7	21,8	20,4	23,4	•	50,3	
N. "	21,6	27,9	35,1	27,3	31,6	18,6	6,6	20,5	24,1	19,9	•	55,7	
D. "	21,7	26,8	26,9	28,5	25,5	15,7	5,2	20,9	24,5	22,6	•	46,7	

NOTA: Los antecedentes y datos retrospectivos correspondientes a esta nueva serie, figuran en el folleto Índices de la Actividad Bursátil, editado por esta Dirección Nacional en el mes de noviembre de 1963.

Estadística financiera

2.—INDICE DEL VALOR EFECTIVO NEGOCIADO

Período	Nivel general	Agricultura, ganadería, bosques, caza y pesca	Industrias extractivas	Industrias manufactureras							
				Total	Alimentos	Bebidas	Tabaco	Textiles y confecciones	Madera	Papel y cartón	Imprenta y publicaciones
Base 1959 = 100											
1965	128,4	732,1	903,9	111,3	286,3	109,7	66,8	131,4	139,0	62,9	109,4
1966	83,8	52,4	1.200,7	74,1	172,2	103,0	52,8	79,2	112,6	52,7	55,4
D. 1965	93,0	324,0	802,0	85,5	183,5	140,9	38,0	126,8	222,0	54,1	58,4
E. 1966	63,5	36,7	551,9	54,3	115,8	142,1	23,3	84,5	126,2	24,8	30,5
F. »	50,3	20,0	362,9	43,5	115,2	120,1	18,2	51,2	72,9	21,7	17,7
M. »	73,3	31,3	429,7	63,0	135,8	80,2	47,6	74,5	118,2	35,2	31,4
A. »	57,6	85,3	420,7	51,3	137,6	63,0	61,9	53,9	81,7	33,6	27,4
M. »	59,2	88,8	343,1	51,1	106,6	68,5	45,4	83,5	148,7	28,7	35,2
J. »	107,4	69,0	1.065,8	98,0	227,8	137,9	81,9	127,3	109,1	73,3	90,1
J. »	266,6	171,0	5.727,8	243,3	560,5	225,9	120,3	222,7	228,2	201,5	220,2
A. »	85,1	36,5	1.871,1	75,7	211,2	74,5	46,8	69,5	110,1	53,9	67,3
S. »	69,1	31,9	1.084,8	62,8	140,2	86,3	49,5	57,2	85,3	43,6	48,3
O. »	52,4	19,8	717,3	45,8	93,9	96,3	45,3	43,9	94,0	31,5	36,2
N. »	76,4	13,4	1.134,0	62,9	142,3	91,1	54,9	48,5	139,3	49,9	40,4
D. »	45,2	24,7	698,9	37,0	80,0	50,2	39,2	34,0	37,5	34,4	19,7

Período	Industrias manufactureras							Construcciones	Electricidad, agua gas y servicios sanitarios	Comercio	Transportes y comunicaciones	Bancos
	Cueros	Caucho	Productos químicos	Piedras, vidrio y cerámica	Metales, (excluida maquinaria)	Vehículos y maquinaria (excluida la eléctrica)	Maquinaria y aparatos eléctricos					
Base 1959 = 100												
1965	161,5	924,6	79,2	209,5	82,2	98,0	78,8	726,6	59,6	102,6	•	402,0
1966	133,0	707,4	48,8	145,2	75,8	28,7	52,4	104,0	98,9	61,9	•	319,1
D. 1965	133,5	886,3	63,0	220,5	61,3	52,3	87,3	113,6	39,4	51,8	•	283,6
E. 1966	62,0	342,5	36,9	118,2	43,3	35,0	58,9	89,5	56,1	70,6	•	260,6
F. »	73,3	366,9	31,4	86,4	33,3	32,6	38,3	203,0	30,5	55,2	•	208,8
M. »	41,0	954,7	77,8	107,6	54,9	40,3	36,8	365,8	177,6	58,1	•	393,9
A. »	208,4	1.305,8	42,2	99,3	37,3	26,8	48,9	50,4	16,0	39,8	•	259,4
M. »	161,1	1.198,0	34,4	134,5	44,9	17,3	35,7	44,2	7,9	56,4	•	273,2
J. »	211,7	823,5	55,2	189,5	95,0	22,0	44,4	99,0	72,6	84,3	•	373,6
J. »	312,1	1.741,7	134,0	467,4	286,2	66,9	163,3	254,7	373,8	142,5	•	700,8
A. »	74,5	297,3	31,2	126,5	83,8	26,9	44,8	34,0	164,7	52,0	•	244,3
S. »	178,5	384,7	47,8	100,6	70,7	25,8	37,1	32,2	56,0	54,7	•	186,6
O. »	70,3	385,6	32,6	134,9	42,6	19,4	48,9	21,8	73,0	53,5	•	167,2
N. »	111,1	275,6	39,2	102,0	78,3	19,0	36,5	29,0	87,0	39,6	•	518,1
D. »	92,4	412,5	22,8	76,0	38,5	12,6	35,4	24,6	71,6	36,1	•	242,8

NOTA: Los antecedentes y datos retrospectivos correspondientes a esta nueva serie, figuran en el folleto Índices de la Actividad Bursátil, editado por esta Dirección Nacional en el mes de noviembre de 1963.

Estadística financiera

3.—INDICE DEL VOLUMEN DE LAS ACCIONES NEGOCIADAS

Periodo	Nivel general	Agricultura, ganadería, bosques, caza y pesca	Industrias extractivas	Industrias manufactureras							
				Total	Alimentos	Bebidas	Tabaco	Textiles y confecciones	Madera	Papel y cartón	Imprenta y publicaciones
Base 1959 = 100											
1965	393,9	1.776,9	4.035,3	355,6	723,0	293,3	68,6	316,6	481,0	341,8	533,7
1966	319,8	147,6	4.227,8	303,7	678,0	286,9	87,7	223,1	465,3	361,6	311,2
D. 1965	359,1	905,0	3.173,0	334,0	669,7	425,7	59,5	292,2	807,3	416,2	335,6
E. 1966	236,1	—	2.801,5	215,5	461,4	377,9	36,2	238,0	532,5	201,6	186,0
F. "	189,8	—	1.728,1	180,5	442,4	286,6	27,5	156,1	348,8	175,1	118,8
M. "	294,4	—	2.427,7	272,7	558,8	256,2	68,0	243,5	576,6	317,1	222,7
A. "	258,3	—	2.225,9	250,2	606,2	205,2	98,1	187,2	410,6	294,7	203,0
M. "	271,6	—	1.864,7	259,4	517,5	223,1	77,1	326,2	795,2	265,7	298,3
J. "	431,3	—	4.674,6	420,6	904,0	416,6	116,7	374,4	495,9	516,2	581,3
J. "	841,0	481,7	16.748,0	797,7	1.663,2	522,9	179,3	492,7	729,1	1.007,5	1.000,9
A. "	315,2	—	5.568,8	296,9	812,3	222,4	78,8	175,5	383,6	343,3	326,7
S. "	276,4	—	3.465,8	267,2	649,1	256,8	94,8	164,4	328,1	318,2	254,2
O. "	218,3	—	2.571,0	204,5	449,3	276,7	83,0	121,3	358,8	238,6	200,0
N. "	299,6	—	4.153,8	277,1	677,6	265,6	110,5	141,8	465,9	361,6	225,7
D. "	212,2	—	2.795,6	197,9	400,0	167,3	84,1	116,0	137,4	296,6	125,5

Periodo	Industrias manufactureras							Construcciones	Electricidad, agua, gas y servicios sanitarios	Comercio	Transportes y comunicaciones	Bancos
	Cueros	Caucho	Productos químicos	Piedras, vidrio y cerámica	Metales, (excluida maquinaria)	Vehículos y maquinaria (excluida la eléctrica)	Maquinaria y aparatos eléctricos					
Base 1959 = 100												
1965	664,5	1.809,4	215,2	475,1	270,4	230,6	667,8	1.095,9	522,8	366,4	•	624,2
1966	610,1	2.267,3	140,2	463,9	240,6	120,6	708,1	336,6	531,7	231,8	•	677,7
D. 1965	580,4	2.110,2	173,6	676,4	207,8	129,0	938,7	201,4	312,7	308,3	•	609,9
E. 1966	301,0	992,8	94,4	426,7	151,4	110,4	545,4	226,0	374,0	237,7	•	561,5
F. "	—	1.164,8	92,9	309,7	120,2	73,0	727,6	471,0	199,3	149,6	•	468,2
M. "	215,8	3.059,9	181,8	430,4	212,0	141,4	533,3	634,0	1.242,0	223,5	•	95,7
A. "	—	4.502,8	126,7	354,6	157,7	159,5	708,7	194,6	117,6	158,6	•	66,1
M. "	—	4.263,3	111,7	589,9	196,1	102,4	482,4	158,4	60,8	225,6	•	69,1
J. "	1.245,3	2.549,5	160,0	617,3	345,5	121,5	625,4	394,4	545,9	281,9	•	90,1
J. "	1.040,3	4.248,0	428,1	1.052,7	703,2	243,3	1.921,2	793,5	1.841,4	507,1	•	1.200,0
A. "	317,0	823,5	79,4	364,6	243,6	143,9	640,0	137,7	748,6	231,1	•	49,1
S. "	—	1.295,3	123,8	342,2	239,7	118,9	463,8	148,4	253,4	225,1	•	40,1
O. "	370,0	1.298,3	86,2	449,7	151,6	103,2	562,1	100,0	357,8	228,6	•	33,1
N. "	514,4	987,8	111,7	373,6	247,8	102,2	553,0	141,5	361,0	199,0	•	93,1
D. "	425,8	1.539,2	84,8	266,7	151,0	80,3	680,8	117,7	292,2	159,7	•	51,1

NOTA: Los antecedentes y datos retrospectivos correspondientes a esta nueva serie, figuran en el folleto Índices de la Actividad Bursátil, editado por esta Dirección Nacional en el mes de noviembre de 1963.

4.— TRANSACCIONES EN LA BOLSA DE COMERCIO DE BUENOS AIRES

Miles de m\$n

Período	Total general	Títulos públicos					
		Total	Nacionales	Provinciales			
				Total (1)	Buenos Aires	Santa Fe	Entre Ríos
Valor nominal							
1965	18.582.990	3.483.247	3.290.904	95	37	s/c	s/c
1966	15.200.491	2.832.955	2.581.282	36	36	s/c	s/c
D. 1965	1.328.297	303.877	290.977	s/c	s/c	s/c	s/c
E. 1966	953.769	163.136	148.041	s/c	s/c	s/c	s/c
F. "	771.202	150.142	136.917	s/c	s/c	s/c	s/c
M. "	1.169.192	241.115	217.065	s/c	s/c	s/c	s/c
A. "	944.823	153.226	(2) 144.602	s/c	s/c	s/c	s/c
M. "	1.090.093	233.819	(2) 207.917	s/c	s/c	s/c	s/c
J. "	1.783.180	380.009	342.354	s/c	s/c	s/c	s/c
J. "	3.004.838	272.145	247.497	1	1	s/c	s/c
A. "	1.219.246	214.934	(2) 202.154	s/c	s/c	s/c	s/c
S. "	1.117.976	223.942	207.073	3	3	s/c	s/c
O. "	909.478	177.296	168.857	s/c	s/c	s/c	s/c
N. "	1.247.897	292.609	277.212	s/c	s/c	s/c	s/c
D. "	988.797	330.582	(2) 281.593	32	32	s/c	s/c
Valor efectivo							
1965	19.086.174	3.712.852	3.508.051	42	14	s/c	s/c
1966	14.318.839	3.862.383	3.476.213	14	14	s/c	s/c
D. 1965	1.267.120	342.935	329.914	s/c	s/c	s/c	s/c
E. 1966	824.824	190.397	175.659	s/c	s/c	s/c	s/c
F. "	690.626	175.945	161.633	s/c	s/c	s/c	s/c
M. "	1.033.963	292.696	262.634	s/c	s/c	s/c	s/c
A. "	776.347	184.690	(2) 174.200	s/c	s/c	s/c	s/c
M. "	917.052	306.213	(2) 269.003	s/c	s/c	s/c	s/c
J. "	1.660.123	538.255	458.421	s/c	s/c	s/c	s/c
J. "	3.086.734	353.936	322.033	1	1	s/c	s/c
A. "	1.204.733	299.580	(2) 278.876	s/c	s/c	s/c	s/c
S. "	1.070.911	326.888	295.174	1	1	s/c	s/c
O. "	846.731	273.138	257.793	s/c	s/c	s/c	s/c
N. "	1.251.638	447.856	422.427	s/c	s/c	s/c	s/c
D. "	955.157	472.789	(2) 398.360	12	12	s/c	s/c

(1) Incluye otras provincias. (2) Se sumaron las cofizaciones a plazo. FUENTE: Bolsa de Comercio de Buenos Aires.

Estadística financiera

TRANSACCIONES EN LA BOLSA DE COMERCIO DE BUENOS AIRES

Miles de m\$n

Período	Títulos públicos			Valores privados			
	Municipales			Bonos hipotecarios	Cédulas hipotecarias	Acciones	Obligaciones
	Total (1)	Capital Federal	Rosario				
Valor nominal							
1965	11	11	s/c	138.164	54.073	15.097.972	1.771
1966	11	11	s/c	169.272	82.354	12.365.963	1.573
D. 1965	4	4	s/c	8.794	4.102	1.024.279	141
E. 1966	11	11	s/c	8.618	6.466	790.616	17
F. "	s/c	s/c	s/c	9.799	3.426	621.060	s/c
M. "	s/c	s/c	s/c	18.713	5.337	928.049	28
A. "	s/c	s/c	s/c	5.720	2.904	790.694	903
M. "	s/c	s/c	s/c	(2) 18.972	6.930	856.009	265
J. "	s/c	s/c	s/c	(2) 33.237	4.418	1.403.143	28
J. "	s/c	s/c	s/c	(2) 8.682	15.965	2.732.577	116
A. "	s/c	s/c	s/c	(2) 8.649	4.131	1.004.215	97
S. "	s/c	s/c	s/c	(2) 13.305	3.561	894.025	9
O. "	s/c	s/c	s/c	(2) 6.138	2.301	732.137	45
N. "	s/c	s/c	s/c	(2) 9.559	5.838	955.243	45
D. "	s/c	s/c	s/c	(2) 27.880	21.077	658.195	20
Valor efectivo							
1965	4	4	s/c	158.249	46.506	15.372.503	819
1966	4	4	s/c	313.600	72.552	10.455.704	752
D. 1965	2	2	s/c	9.544	3.475	924.120	65
E. 1966	4	4	s/c	9.220	5.514	634.420	7
F. "	s/c	s/c	s/c	11.369	2.943	514.681	s/c
M. "	s/c	s/c	s/c	25.437	4.625	741.255	12
A. "	s/c	s/c	s/c	7.946	2.544	591.240	417
M. "	s/c	s/c	s/c	31.102	6.108	610.722	117
J. "	s/c	s/c	s/c	(2) 76.090	3.744	1.121.846	22
J. "	s/c	s/c	s/c	(2) 18.276	13.626	2.732.748	50
A. "	s/c	s/c	s/c	(2) 17.125	3.579	905.110	43
S. "	s/c	s/c	s/c	(2) 28.606	3.107	744.016	7
O. "	s/c	s/c	s/c	(2) 13.310	2.035	573.567	26
N. "	s/c	s/c	s/c	(2) 20.019	5.410	803.747	35
D. "	s/c	s/c	s/c	(2) 55.100	19.317	482.352	16

(1) Incluye otras municipalidades. (2) Se sumaron cotizaciones a plazo. FUENTE: Bolsa de Comercio de Buenos Aires.

Estadística financiera

TRANSACCIONES EN LA BOLSA DE COMERCIO DE BUENOS AIRES
Curso de la cotización de títulos públicos (1)

Saldo al fin de	Títulos nacionales			Títulos provinciales y municipales						
	Bonos hipotecarios del B.C.R.A. 2½ % 1956	C.A.I. conversión 1946-3 % Series A a G	C.A.I. 3 % 1945-55	Provincia de Bs. As. 3½ % 1946 Series A a D	Servicios garantizados, Ley 12.139			Municipalidad De Bs. As. Conversión 3½ % 1946 Series A a E		
					Córdoba 4½ %	Entre Ríos 3½ %	Santa Fe 3½ %			
	En m\$n									
1965	s/c	33,00	s/c	s/c	s/c	s/c	s/c	s/c	s/c	37,03
1966	s/c	32,89	s/c	33,93	s/c	s/c	s/c	s/c	s/c	s/c
D. 1965	s/c	33,00	s/c	37,00	s/c	s/c	s/c	s/c	s/c	37,03
E. 1966	s/c	s/c	s/c	32,36	s/c	s/c	s/c	s/c	s/c	39,00
F. *	s/c	s/c	s/c	s/c	s/c	s/c	s/c	s/c	s/c	s/c
M. *	s/c	58,84	s/c	s/c	s/c	s/c	s/c	s/c	s/c	s/c
A. *	s/c	32,99	s/c	s/c	s/c	s/c	s/c	s/c	s/c	s/c
M. *	s/c	33,00	s/c	s/c	s/c	s/c	s/c	s/c	s/c	s/c
J. *	s/c	32,91	s/c	s/c	s/c	s/c	s/c	s/c	s/c	s/c
J. *	s/c	33,04	s/c	s/c	s/c	s/c	s/c	s/c	s/c	s/c
A. *	s/c	32,99	s/c	s/c	s/c	s/c	s/c	s/c	s/c	s/c
S. *	s/c	33,03	s/c	33,19	s/c	s/c	s/c	s/c	s/c	s/c
O. *	s/c	32,97	s/c	s/c	s/c	s/c	s/c	s/c	s/c	s/c
N. *	s/c	33,86	s/c	s/c	s/c	s/c	s/c	s/c	s/c	s/c
D. *	s/c	32,89	s/c	33,93	s/c	s/c	s/c	s/c	s/c	s/c

FISCAL

I. — RECAUDACION NACIONAL (2)

Período	Total general	Aduanera y portuaria		Impuestos internos (4)	Contribución inmobiliaria (5)	Réditos (6)	Ventas	Beneficios extraordinarios
		Total	Importación (3)					
	Millones de m\$n							
1964	178.649,1	8.936,6	5.784,7	35.993,1	62,9	39.862,5	31.156,3	140,9
1965 *	302.428,1	14.551,8	(7) 9.197,1	44.177,6	68,6	84.701,6	49.703,1	180,1
10 pr. m. 1965 *	242.876,6	11.273,9	7.047,5	34.709,0	60,5	65.562,4	43.695,9	165,9
10 pr. m. 1966 *	326.360,0	33.553,3	28.088,6	41.064,9	36,1	81.815,1	61.646,0	65,5
O. 1965 *	25.587,4	1.293,7	777,4	3.415,3	5,6	8.933,0	3.878,2	8,7
N. * *	27.191,9	1.290,4	780,9	3.745,0	5,1	10.486,1	2.866,4	7,1
D. * *	32.359,6	1.987,5	(7) 1.368,7	5.723,6	3,0	8.653,1	3.140,8	7,1
E. 1966 *	27.213,8	2.719,9	2.168,1	4.139,5	3,9	5.045,8	4.633,3	5,2
F. * *	20.868,4	2.537,8	2.172,1	3.331,5	2,4	5.079,4	2.299,5	19,7
M. * *	31.664,2	3.680,3	3.110,2	4.261,4	1,8	4.768,9	8.687,7	7,2
A. * *	33.405,5	3.354,8	2.845,1	3.375,5	1,9	10.599,8	7.034,7	7,2
M. * *	31.532,4	3.447,6	2.956,1	4.040,8	1,9	9.237,5	5.829,7	6,1
J. * *	36.288,9	3.146,3	2.600,6	4.365,6	3,1	9.528,4	8.090,5	7,1
J. * *	38.056,2	3.506,8	2.876,7	4.097,6	2,9	11.176,2	9.310,0	— 2,8
A. * *	32.944,4	3.578,2	3.070,4	4.201,0	2,5	9.940,7	5.577,8	6,7
S. * *	33.429,4	3.922,8	3.224,0	3.871,4	6,4	9.274,2	4.882,8	3,3
O. * *	40.956,8	3.658,8	3.065,3	5.380,6	9,3	7.164,2	5.300,0	5,8

(1) Cotizaciones excluido cupón. NOTA: s/c, significa sin cotización. (2) FUENTE: Contaduría General de la Nación, Dirección General Impositiva y Comisión Reguladora de la Producción y Consumo de la Yerba Mate, ley 12.236, Administración General de Puertos y Dirección Nacional de Aduanas. (3) Incluye adicionales. (4) Comprende el total de impuestos internos unificados a los combustibles, la sobretasa al vino y el impuesto móvil a la yerba mate. (5) Comprende el impuesto territorial, tasa de alumbrado, berrido y limpieza y servicio de agua, cloacas y desagües. (6) A partir del mes de abril de 1956 incluye el impuesto de emergencia y desde octubre de 1956 incluye además, el impuesto especial de incremento Patrimonial. A partir del mes de enero de 1957, el impuesto especial de incremento Patrimonial se incluye en Participaciones y Rentas Diversas. (7) A partir del mes de diciembre de 1965, incluye el recargo, Ley 16.690/65.

Estadística financiera

RECAUDACION NACIONAL

Periodo	Sellos	Ganancias eventuales	Lotería y carreras	Sucesiones, patentes y derechos consulares (1)	Participaciones y rentas diversas (2)	Destino de la percepción		
						Gobierno Nacional	Provincias, municipalidades (3)	Reparticiones autárquicas y varios
Millones de m\$								
1964	6.410,0	1.729,9	2.469,7	5.063,5	46.823,7	118.304,8	49.379,0	10.965,3
1965 *	12.814,0	3.176,9	4.182,3	7.991,6	80.880,5	205.447,6	89.146,9	7.833,6
10 pr. m. 1965 *	10.100,4	2.605,6	2.441,0	5.433,4	66.828,6	165.933,2	71.928,9	5.014,5
10 pr. m. 1966 *	13.085,5	3.648,1	2.229,3	8.243,3	80.972,9	228.010,9	95.251,1	3.098,0
O. 1965 *	1.024,2	263,7	190,6	485,9	6.088,5	18.052,8	7.451,1	83,5
N. " *	1.265,0	277,0	409,6	599,5	6.240,7	17.949,3	8.546,6	696,0
D. " *	1.448,6	294,3	1.331,7	1.958,7	7.811,2	21.565,1	8.671,4	2.123,1
E. 1966 *	1.058,6	644,7	487,3	1.086,8	7.388,8	18.803,5	7.616,1	794,2
F. " *	904,0	209,5	197,0	624,3	5.663,3	14.872,3	5.936,4	59,7
M. " *	1.159,7	276,0	212,2	665,8	7.943,2	21.944,8	9.649,9	69,5
A. " *	1.029,0	401,7	189,1	592,1	6.819,7	22.767,4	10.566,6	71,5
M. " *	1.066,6	317,1	201,4	704,2	6.679,5	21.648,1	9.812,0	72,3
J. " *	1.276,5	319,0	213,5	1.758,9	7.580,0	23.749,8	12.463,6	75,5
J. " *	1.295,0	380,1	175,3	734,0	7.381,1	26.492,9	11.493,6	69,7
A. " *	1.324,2	382,1	120,1	765,0	7.046,1	22.573,8	10.321,5	49,1
S. " *	2.276,9	350,3	277,8	631,1	7.932,4	23.276,1	9.988,8	164,5
O. " *	1.695,0	367,6	155,6	681,1	16.538,8	31.882,2	7.402,6	1.672,0

2.—RECAUDACION DE LA MUNICIPALIDAD DE LA CIUDAD DE BUENOS AIRES (4)

Periodo	Total general	Recursos de la ordenanza general impositiva				Consumo
		Inmuebles (5)	Bienes muebles	Uso y ocupación de la v'a pública	Actividades lucrativas y espectáculos públicos	
Miles de m\$						
1964	17.410.603	2.452.693	917.963	32.355	8.551.932	137.157
1965	23.104.958	2.724.062	1.147.255	37.582	11.226.397	116.713
10 pr. m. 1965	19.741.252	2.593.138	1.083.043	30.724	9.384.998	113.513
10 pr. m. 1966 *	28.417.414	5.649.979	1.604.439	48.463	12.025.475	218.383
O. 1965	1.670.897	58.508	36.690	2.781	893.365	3.200
N. " *	1.581.933	59.874	29.201	3.316	980.071	3.200
D. " *	1.781.773	71.050	35.011	3.542	861.328	—
E. 1966 *	1.027.058	52.735	68.101	3.636	238.220	19.244
F. " *	2.121.320	43.332	44.847	10.803	379.109	—
M. " *	3.996.049	1.789.540	55.376	7.211	1.577.188	382
A. " *	3.494.861	644.584	47.927	3.166	2.137.755	7.170
M. " *	1.979.714	153.564	48.869	3.884	658.515	3.800
J. " *	1.723.105	107.934	46.575	2.964	739.305	3.773
J. " *	3.229.004	123.501	747.254	3.576	1.436.467	3.429
A. " *	3.268.602	190.687	255.001	4.237	1.866.819	95.214
S. " *	3.667.812	1.373.738	115.231	4.486	1.291.345	73.414
O. " *	3.909.889	1.170.364	175.258	4.500	1.700.752	11.957

(1) A partir de noviembre de 1961 de acuerdo con el decreto 14.835 que reglamenta el artículo 10 de la ley 15.273, incluye el rubro "Modificaciones impositivas". (2) Incluye el impuesto especial de incremento patrimonial a partir de noviembre de 1959 se incluye "cargos y retenciones" sobre importaciones y exportaciones. A partir de julio de 1960 se incluye impuesto a la "Revaluación de activos" (ley 15.272). A partir de agosto de 1962 se incluye "Impuesto a los incrementos no justificados" (decreto 6.480). A partir de enero de 1963 se incluye "Contribución servicios financieros". Empréstito 9 de Julio 1962 (decreto 8.724 artículo 4º). A partir de enero de 1963 se incluye "Modificaciones impositivas" ejercicio 1963 (decreto 11.452 artículo 7º). (3) Comprende Municipalidad de la Ciudad de Buenos Aires y comisiones de fomento y municipalidades de provincias. (4) FUENTE: Dirección de Estadística de la Municipalidad de la Ciudad de Buenos Aires. Cifras correspondientes al año calendario. (5) Integren este concepto los impuestos de delineación y construcción a la mayor altura de los edificios, tasas retributivas por servicios de habilitación e inspección, y a partir de agosto de 1961, alumbrado, barrido y limpieza.

Estadística financiera

RECAUDACION DE LA MUNICIPALIDAD DE LA CIUDAD DE BUENOS AIRES (1)

Periodo	Recursos de la ordenanza general impositiva			Otros recursos			
	Abasto	Derecho de oficina	Rentas diversas	Impuestos nacionales compartidos	Extraordinarios	Cuentas especiales	Varios
	Miles de m\$n						
1964	26.917	198.742	6.826	2.592.128	843.137	1.303.847	346.906
1965	26.074	285.801	7.163	5.400.653	1.040.784	385.356	707.118
10 pr. m. 1965	18.557	216.095	5.876	4.428.533	846.728	370.671	649.376
10 pr. m. 1966 *	69.896	502.409	13.403	6.349.878	810.001	444.501	680.587
O. 1965	3.362	34.300	910	545.881	88.575	— 660	3.985
N. "	5.161	34.535	492	311.755	120.506	14	33.808
D. "	2.356	35.171	795	660.365	73.550	14.671	23.934
E. 1966 *	8.229	30.031	540	474.225	114.266	1.443	16.388
F. "	2.233	32.579	485	1.182.252	392.373	3.565	29.742
M. "	6.966	51.243	717	388.165	81.048	478	37.735
A. "	5.119	45.746	924	467.411	83.787	167	51.105
M. "	10.861	53.343	3.406	817.074	120.966	2.435	102.997
J. "	5.322	51.756	1.364	550.241	60.479	3.213	150.179
J. "	11.422	55.397	1.152	738.313	70.868	352	37.273
A. "	5.803	60.830	2.114	543.303	— 258.420	366.450	136.564
S. "	2.213	64.858	1.684	578.223	82.526	33.224	46.870
O. "	11.728	56.626	1.017	610.671	62.108	33.174	71.734

SEGUROS

1.—PRIMAS PERCIBIDAS (2)

Total general
Miles de m\$n

Periodo	Total	Vida	Incendio	Auto-motores	Accidentes del trabajo	Transporte	Cristales
1964	29.967.507	2.431.705	6.804.164	9.730.051	4.245.277	2.792.329	130.434
1965	41.971.670	3.130.007	9.446.300	14.889.225	5.850.601	3.894.490	209.059
IV. 1964	9.718.622	660.542	2.107.311	2.932.141	1.372.011	800.528	42.094
I. 1965	8.267.347	600.408	1.905.910	2.924.069	1.271.577	807.805	34.668
II "	10.174.273	819.571	2.370.595	3.497.858	1.545.852	1.039.730	51.747
III "	10.776.949	869.461	2.312.261	3.958.357	1.326.013	980.443	52.801
IV "	12.753.102	840.567	2.857.534	4.508.941	1.707.159	1.066.512	69.843
I. 1966	11.236.823	789.475	2.549.017	4.279.231	1.591.017	979.653	49.521
II "	14.134.225	1.026.544	3.051.159	5.708.102	2.009.587	1.175.425	63.426
III "	14.806.507	1.051.764	2.954.026	6.479.996	1.741.983	1.210.512	71.419

Periodo	Granizo	Responsabilidad civil	Robo	Accidentes personales	Garantía	Aeronavegación	Ganado	Varios
1964	1.165.045	92.508	647.307	483.935	50.970	375.510	252.368	765.904
1965	750.398	131.018	999.804	662.658	69.113	318.480	416.585	1.203.932
IV. 1964	973.070	28.672	193.775	132.204	17.755	160.857	81.134	213.528
I. 1965	70.952	26.877	197.803	123.280	11.472	13.272	27.750	251.504
II "	— 434	30.851	243.031	171.752	14.177	46.782	64.830	277.931
III "	70.815	31.777	263.516	188.787	17.919	200.771	209.594	294.434
IV "	609.065	41.513	295.454	178.839	25.545	57.655	114.411	380.064
I. 1966	76.333	45.026	282.012	167.088	17.080	60.323	37.121	313.926
II "	— 468	50.826	329.812	229.448	25.141	43.792	60.509	360.922
III "	31.731	46.125	340.577	220.648	22.700	65.767	181.690	387.569

(1) Las cifras negativas corresponden a devoluciones realizadas. FUENTE: Dirección de Estadística de la Municipalidad de Buenos Aires. (2) Directas netas de anulaciones. FUENTE: Superintendencia de Seguros de la Nación.

Estadística financiera

SEGUROS

Primas percibidas (1)

Miles de m\$n

Período	Total	Vida	Incendio	Auto- motores	Accidentes del trabajo	Transporte	Cristales
Sociedades anónimas (2)							
1964	25.517.654	2.249.525	6.290.612	7.492.293	3.584.672	2.516.885	117.009
1965	35.466.865	2.966.551	8.565.290	11.398.768	4.859.862	3.538.465	187.173
IV. 1964	8.136.898	620.177	1.949.848	2.276.635	1.172.035	701.299	37.468
I. 1965	6.925.288	577.159	1.691.016	2.217.341	1.041.891	713.203	30.477
II. "	8.751.766	795.459	2.177.891	2.706.997	1.295.992	941.289	47.019
III. "	9.146.674	797.126	2.089.752	3.025.094	1.104.544	907.262	47.147
IV. "	10.643.138	796.807	2.606.631	3.449.336	1.417.435	976.711	62.530
I. 1966	9.372.626	733.989	2.271.990	3.216.695	1.300.597	903.702	42.564
II. "	11.969.396	985.623	2.767.077	4.372.414	1.683.419	1.095.868	55.758
III. "	12.322.164	933.181	2.692.174	4.827.584	1.484.695	1.125.164	63.440
Sociedades cooperativas y mutuales (3)							
1964	4.449.853	182.180	513.552	2.237.758	660.605	275.444	13.425
1965	6.504.805	163.456	881.010	3.490.457	990.739	356.025	21.866
IV. 1964	1.581.724	40.365	157.463	655.506	199.976	99.229	4.626
I. 1965	1.342.059	23.249	214.894	706.728	229.686	94.602	4.191
II. "	1.422.507	24.112	192.704	790.861	249.860	98.441	4.728
III. "	1.630.275	72.335	222.509	933.263	221.469	73.181	5.654
IV. "	2.109.964	43.760	250.903	1.059.605	289.724	89.801	7.313
I. 1966	1.864.197	55.486	277.027	1.062.536	290.420	75.951	6.957
II. "	2.164.829	40.921	284.082	1.335.688	326.168	79.557	7.668
III. "	2.484.343	118.583	261.852	1.652.412	257.288	85.348	7.977

(1) Directas netas de anulaciones. (2) Incluida la producción de las entidades oficiales y de las sucursales y agencias de sociedades extranjeras. (3) Las sociedades mutuales están incluidas a partir del primer trimestre de 1964. FUENTE: Superintendencia de Seguros de la Nación.

SEGUROS

Primas percibidas (1)

Miles de m\$

Período	Granizo	Respon- sabilidad civil	Robo	Acciden- tes per- sonales	Garantía	Aero- nave- gación	Ganado	Varios
Sociedades anónimas (2)								
1964	738.298	91.111	576.782	456.395	49.158	374.595	246.895	733.424
1965	431.080	128.247	863.991	614.060	65.290	317.684	388.834	1.141.570
IV, 1964	595.713	28.252	171.683	124.128	17.088	160.838	78.457	203.277
I, 1965	53.007	26.557	171.894	113.181	10.511	13.251	26.072	239.728
II, *	—538	29.498	212.131	160.528	13.077	46.579	62.535	263.309
III, *	50.720	31.264	224.478	174.858	16.708	200.382	202.471	274.868
IV, *	327.891	40.928	255.488	165.493	24.994	57.472	97.756	363.666
I, 1966	57.045	44.163	244.642	154.065	15.706	60.130	35.123	292.215
II, *	—635	49.974	285.652	212.894	23.097	43.775	58.560	335.920
III, *	19.083	45.421	297.195	200.356	21.432	65.478	176.653	370.308
Sociedades cooperativas y mutuales (3)								
1964	426.747	1.397	70.525	27.540	1.812	915	5.473	32.480
1965	319.318	2.771	135.813	48.598	3.823	796	27.751	62.362
IV, 1964	380.357	420	22.092	8.076	667	19	2.677	10.251
I, 1965	17.945	320	25.909	10.099	961	21	1.678	11.776
II, *	104	1.353	30.900	11.224	1.100	203	2.295	14.622
III, *	20.095	513	39.038	13.929	1.211	389	7.123	19.566
IV, *	281.174	585	39.966	13.346	551	183	16.655	16.398
I, 1966	19.288	863	37.370	13.023	1.374	193	1.998	21.711
II, *	167	852	44.160	16.554	2.044	17	1.949	25.002
III, *	12.648	704	43.382	20.292	1.268	289	5.037	17.261

(1) Directas netas de anulaciones. (2) Incluida la producción de las entidades oficiales y de las sucursales y agencias de sociedades extranjeras. (3) Las sociedades mutuales están incluidas a partir del primer trimestre de 1964. FUENTE: Superintendencia de Seguros de la Nación.

XII. ESTADISTICA DE ESPECTACULOS PUBLICOS

I. — DEPORTIVOS

Fútbol profesional patrocinado por la Asociación del Fútbol Argentino

Período	TOTAL GENERAL					CAPITAL FEDERAL				
	Partidos jugados	Concurren-tes (1)	Recau-dación (2)	Promedio por partido		Partidos jugados	Concurren-tes (1)	Recau-dación (2)	Promedio por partido	
				Concurren-tes	Recau-dación				Concurren-tes	Recau-dación
	Número	Miles	Miles de m\$ñ	Número	m\$ñ	Número	Miles	Miles de m\$ñ	Número	m\$ñ
1965	1.445	4.421	717.834	3.060	496.771	504	2.367	425.574	4.696	844.394
1966 *	1.413	3.886	904.532	2.750	640.150	480	1.813	442.704	3.777	922.300
D. 1965	85	336	67.940	3.949	799.298	34	200	44.778	5.882	1.316.999
E. 1966	5	4	240	742	47.902	2	5	41	236	20.730
F. *	8	85	28.120	10.564	3.515.030	2	44	18.598	21.844	9.298.800
M. *	93	494	96.559	5.309	1.038.267	32	239	47.711	7.462	1.490.960
A. *	134	578	134.234	4.312	1.001.747	50	282	65.551	5.634	1.311.016
M. *	170	514	129.319	3.026	760.702	56	249	71.921	4.439	1.284.307
J. *	157	377	84.979	2.401	541.265	46	117	24.641	2.543	535.677
J. *	156	348	81.393	2.232	521.749	62	205	49.292	3.314	795.034
A. *	161	345	78.197	2.144	485.695	54	146	32.938	2.698	609.961
S. *	146	354	88.982	2.427	609.466	45	210	57.746	4.678	1.283.234
O. *	189	415	96.974	2.198	513.091	62	199	48.478	3.205	781.818
N. * *	142	297	69.456	2.090	489.129	50	93	19.726	1.856	394.519
D. * *	52	75	16.079	1.438	309.214	19	30	6.062	1.557	319.059

Período	BUENOS AIRES					SANTA FE				
	Partidos jugados	Concurren-tes (1)	Recau-dación (2)	Promedio por partido		Partidos jugados	Concurren-tes (1)	Recau-dación (2)	Promedio por partido	
				Concurren-tes	Recau-dación				Concurren-tes	Recau-dación
	Número	Miles	Miles de m\$ñ	Número	m\$ñ	Número	Miles	Miles de m\$ñ	Número	m\$ñ
1965	841	1.600	223.671	1.903	265.958	100	454	68.589	4.544	685.886
1966 *	830	1.628	351.923	1.961	424.004	103	445	109.905	4.323	1.067.039
D. 1965	41	96	15.142	2.332	369.326	10	40	8.020	4.012	802.001
E. 1966	3	3	198	1.079	66.017	•	•	•	•	•
F. *	2	28	7.340	14.141	3.669.905	4	13	2.183	3.136	545.709
M. *	51	196	35.592	3.838	697.891	10	59	13.256	5.919	1.325.567
A. *	75	248	57.121	3.311	761.615	9	48	11.562	5.306	1.284.687
M. *	101	198	40.140	1.960	397.430	13	68	17.258	5.230	1.327.516
J. *	101	211	47.655	2.087	471.827	10	49	12.683	4.923	1.268.297
J. *	85	110	22.794	1.293	268.170	9	33	9.306	3.643	1.034.040
A. *	97	154	33.608	1.583	346.476	10	46	11.651	4.600	1.165.088
S. *	92	116	24.575	1.257	267.117	9	28	6.662	3.127	740.197
O. *	113	161	33.414	1.425	295.698	14	56	15.083	3.973	1.077.335
N. * *	83	168	41.479	2.028	499.745	9	36	8.252	3.964	916.842
D. * *	27	35	8.007	1.292	296.543	6	10	2.010	1.718	335.058

(1) No se incluyen los socios concurrentes ni los menores de hasta 12 años, liberados éstos del pago de entrada por no existir controles. (2) No se incluyen cuotas de asociados ni abonos a plaza de socios. (3) En el mes de agosto no se realizaron partidos de la División "A". FUENTE: Asociación del Fútbol Argentino.

Estadística de espectáculos públicos

DEPORTIVOS

Hipódromos (1)

Total general

Período	Reuniones realizadas	Concurrentes	Boletos vendidos		Recaudado por entradas a tribuna y palco	Promedio por reunión		
			Cantidad	Importe		Concurrentes	Importe de boletos vendidos	Recaudación en concepto de entradas
	Número		Miles	Miles de m\$ñ		Número	Miles de m\$ñ	m\$ñ
1965	111	4.465	8.309.841	16.619.717	238.802	40.229	149.727	2.151.371
1966 *	113	4.452	10.522.479	21.044.959	305.036	39.396	186.239	2.699.429
D. 1965	8	317	647.415	1.294.831	18.348	39.600	161.854	2.293.553
E. 1966	10	335	743.719	1.487.438	27.722	33.532	148.744	2.772.164
F. "	9	334	716.651	1.433.303	22.036	37.143	159.256	2.448.447
M. "	8	315	673.510	1.347.020	17.706	39.422	168.377	2.213.203
A. "	9	299	655.823	1.311.645	20.453	33.228	145.738	2.272.502
M. "	9	389	860.024	1.720.047	19.747	43.269	191.116	2.194.100
J. "	11	388	887.676	1.775.353	20.485	35.269	161.396	1.862.264
J. "	9	364	841.940	1.683.880	19.563	40.446	187.098	2.173.706
A. "	10	436	1.008.326	2.016.651	20.036	43.605	201.665	2.003.634
S. "	8	366	893.855	1.787.710	17.189	45.717	223.464	2.148.638
O. "	11	463	1.171.918	2.343.837	42.383	42.098	213.076	3.852.998
N. " *	10	402	1.048.176	2.096.352	41.904	40.160	209.635	4.190.446
D. " *	9	360	1.020.862	2.041.724	35.812	39.980	226.858	3.979.076

Boxeo profesional en la Capital Federal (2)

Período	Reuniones realizadas	Encuentros efectuados	Concurrentes	Recaudación bruta	Promedio por reunión		
					Concurrentes	Recaudado	Precio medio de la entrada
	Número		Miles	Miles de m\$ñ	Número	m\$ñ	
1965	75	274	230	94.674	3.026	1.245.712	411,70
1966 *	69	242	155	103.974	2.247	1.506.866	670,47
D. 1965	8	28	14	5.409	1.713	676.111	394,67
E. 1966	•	•	•	•	•	•	•
F. "	•	•	•	•	•	•	•
M. "	1	4	4	1.829	4.445	1.828.656	411,40
A. "	4	17	32	19.299	8.049	4.824.795	599,41
M. "	4	12	5	150	122	37.613	308,93
J. "	9	31	9	4.431	1.006	492.376	489,49
J. "	9	32	22	25.808	2.487	2.867.595	1.153,19
A. "	9	31	8	3.843	921	427.013	463,70
S. "	8	28	22	14.852	2.725	1.856.497	681,22
O. "	9	32	25	14.159	2.831	1.573.184	555,76
N. " *	9	31	12	6.893	1.383	765.878	553,96
D. " *	7	24	14	12.709	1.929	1.815.671	941,13

(1) Comprende los hipódromos de San Isidro, Argentino, La Plata, Azul y Tandil. A partir de abril de 1964 hasta diciembre de 1965 se excluyen los hipódromos de La Plata, Azul y Tandil por falta de información actualizada. FUENTE: Jockey Club de la Ciudad de Buenos Aires y Dirección de Estadística de la Provincia de Buenos Aires. (2) FUENTE: Dirección de Estadística de la Municipalidad de la Ciudad de Buenos Aires.

INDICES DE LA ACTIVIDAD BURSÁTIL

Nueva serie, base 1963=100

Dada la variabilidad que caracteriza al movimiento bursátil, se ha considerado necesario actualizar las series estadísticas que reflejan el desarrollo de esa actividad, las cuales están integradas por los **índices de precio de las acciones negociadas en la bolsa, los del valor efectivo negociado y del volumen de acciones transadas.**

A tal efecto se ha procedido a reestructurar la selección de papeles que intervienen en la elaboración de dichos índices, desechando los que perdieron significación a través del tiempo e incorporando otros que por la magnitud y continuidad del movimiento de que fueron objeto, resultan representativos de la evolución operada en el sector de actividad a que pertenecen.

Los cuadros que figuran a continuación, corresponden a las nuevas series así elaboradas, cuya base se situó en el año 1963 y que para permitir el análisis comparativo con las series anteriores de base 1959, fueron retrotraídas hasta ese año.

En lo sucesivo, la Dirección Nacional de Estadística y Censos adoptará estas nuevas series en lo que respecta al movimiento bursátil reemplazando a las anteriores, en la sección correspondiente de este Boletín.

Siendo la metodología de cálculo la misma utilizada en las series anteriores podrá recurrirse, para su consulta, al folleto sobre "Índices de la Actividad Bursátil", publicado por la Repartición en junio de 1963.

Para mayor ilustración se detalla seguidamente el grado de representatividad de la nueva selección, con respecto al total de papeles negociados en el Mercado de Valores de la Ciudad de Buenos Aires, durante el año 1963.

GRADO DE REPRESENTATIVIDAD DE LA SELECCION, AÑO BASE 1963

Rubros	Cantidad de valores			Capital admitido a la cotización			Valor nominal negociado		
	Total	Selección	Cobertura	Total	Selección	Cobertura	Total	Selección	Cobertura
			%	Millones de m\$		%	Millones de m\$		%
T o t a l	529	141	26,7	94.739,3	67.020,7	70,7	24.881,9	15.945,8	64,1
Agricultura, ganadería, bosques, caza y pesca	6	2	33,3	207,4	72,0	34,7	19,6	—	—
Industrias extractivas ..	9	4	44,4	3.242,8	2.963,8	91,4	1.154,3	692,6	60,0
Industrias manufactu- ras	374	99	26,5	75.687,6	53.793,8	71,1	20.636,9	13.402,6	64,9
Alimentos	49	11	22,4	12.480,9	9.495,7	76,1	3.663,7	2.940,1	80,2
Bebidas	22	7	31,8	2.387,5	1.133,6	47,5	905,5	525,4	58,0
Tabaco	3	3	100,0	710,2	710,2	100,0	129,8	129,8	100,0
Textiles y confecciones	52	10	19,2	7.762,3	5.290,8	68,2	1.592,9	872,5	54,8
Madera	4	2	50,0	419,9	281,9	67,1	61,0	52,3	85,7
Papel y cartón	24	6	25,0	10.152,5	8.819,9	86,9	2.959,9	2.473,0	83,6
Imprenta y public. ..	21	6	28,6	4.924,4	4.415,3	89,7	2.560,5	1.495,3	58,4
Cueros	5	2	40,0	284,4	222,9	78,4	123,1	93,2	75,7
Caucho	4	3	75,0	997,9	957,1	95,9	82,6	19,7	23,8
Productos químicos ..	66	21	31,8	8.495,8	5.157,1	60,7	2.501,8	1.130,0	45,2
Piedras, vidrios y ce- rámica	18	5	27,8	3.362,4	2.044,0	60,8	836,5	354,9	42,4
Metales (excluida ma- quinaria)	52	10	19,2	13.243,6	8.024,9	60,6	3.000,9	2.282,2	76,1
Vehículos y maquina- ria (exc. la eléctrica)	35	9	25,7	7.176,2	4.840,0	67,4	1.343,3	477,3	35,5
Maquinaria y aparatos eléctricos	19	4	21,1	3.289,6	2.400,4	73,0	875,6	556,9	63,6
Construcciones	8	3	37,5	400,8	283,0	70,6	301,9	124,7	41,3
Electricidad, gas, agua y servicios sanitarios ..	1	1	100,0	3.696,0	3.696,0	100,0	7,9	7,9	100,0
Comercio y servicios ..	105	21	20,0	8.661,7	4.269,4	49,3	2.341,0	1.501,7	64,1
Transportes y comunica- ciones	—	—	—	—	—	—	—	—	—
Bancos	26	11	42,3	2.843,0	1.942,7	68,3	420,3	216,3	51,5

I. — INDICE DE PRECIOS DE NEGOCIACION DE ACCIONES

Industrias manufactureras

Período	Nivel general	Agricultura, ganadería, bosques y caza y pesca	Industrias extractivas	Industrias manufactureras							
				Total	Alimentos	Bebidas	Tabaco	Textiles y confecciones	Madera	Papel y cartón	Imprenta y publicaciones
Base 1963 = 100											
1959	254,5	259,7	250,0	257,1	199,6	179,2	90,3	184,5	370,4	406,5	261,8
1960	298,0	335,1	491,8	284,8	230,3	176,0	176,0	238,4	489,3	318,3	280,6
1961	238,7	246,0	367,0	222,9	162,9	156,1	116,4	186,5	253,7	202,8	179,3
1962	113,2	93,0	126,8	109,8	93,4	83,5	68,2	94,6	123,7	112,6	93,2
1963	100,0	100,0	100,0	100,0	100,0	100,0	100,0	100,0	100,0	100,0	100,0
1964	106,0	93,2	72,7	104,8	116,8	100,0	126,4	94,0	117,1	104,8	74,1
1965	76,1	105,6	52,5	75,5	72,8	70,7	91,0	76,0	105,5	74,9	43,3
1966	61,2	91,6	67,6	57,5	46,6	60,7	57,1	58,9	90,3	60,1	67,5
E. 1963	80,8	84,4	100,3	77,0	71,0	67,8	71,2	83,6	86,9	85,1	66,7
F. *	76,7	69,2	91,8	72,5	63,7	62,2	68,2	85,3	70,2	79,6	70,0
M. *	69,3	68,1	89,0	66,0	58,5	58,3	68,3	77,1	71,7	74,8	60,4
A. *	72,9	72,8	91,8	70,3	63,0	60,5	79,4	81,9	77,4	76,2	71,0
M. *	80,3	89,9	101,4	79,2	69,0	74,2	89,1	90,8	87,0	84,6	77,3
J. *	89,3	97,8	106,7	88,1	83,1	77,3	84,7	95,9	90,9	96,1	89,0
J. *	108,7	124,4	106,0	109,0	101,8	98,8	99,5	120,9	101,4	118,0	113,5
A. *	132,9	148,3	108,5	123,7	129,3	110,2	115,5	122,7	119,9	115,8	124,0
S. *	105,4	128,3	103,8	105,9	112,8	109,1	112,4	101,2	114,3	95,1	104,1
O. *	105,1	123,2	100,0	105,3	111,3	111,8	121,0	94,4	110,6	98,6	95,9
N. *	101,6	124,0	82,9	102,8	117,0	100,0	125,4	88,2	105,1	95,7	81,4
D. *	95,4	105,0	76,5	95,8	105,2	101,9	124,7	84,5	102,5	95,2	72,9
E. 1964	97,5	101,6	75,9	97,6	107,6	115,9	124,4	88,6	107,4	94,7	79,6
F. *	106,2	105,0	83,6	106,1	116,4	103,9	131,2	97,9	110,8	102,2	85,8
M. *	108,4	108,8	73,6	108,0	116,0	94,9	132,7	99,6	110,5	111,1	82,3
A. *	109,7	96,6	72,2	108,4	119,2	100,8	127,4	96,5	116,3	117,1	71,3
M. *	107,4	89,4	83,0	106,0	117,5	99,2	142,6	100,5	116,6	115,1	78,9
J. *	106,5	84,8	70,9	104,2	118,3	96,8	131,9	96,3	109,1	107,1	77,5
J. *	103,5	87,5	70,5	101,2	122,7	89,5	117,8	84,6	114,3	94,1	75,0
A. *	106,8	84,6	69,1	107,3	126,5	92,0	122,8	91,2	117,1	99,5	82,6
S. *	112,7	90,4	74,4	112,9	135,9	107,8	129,8	100,9	118,8	103,9	84,0
O. *	113,7	92,8	75,5	110,5	117,2	102,1	124,9	102,2	127,0	107,5	72,0
N. *	99,8	88,5	67,4	98,1	100,0	89,8	118,9	85,1	127,1	99,1	53,2
D. *	91,0	88,2	57,1	89,1	90,4	81,2	109,2	77,3	119,3	88,7	42,5
E. 1965	85,5	138,4	59,8	78,1	92,1	71,8	117,4	81,6	110,0	87,5	31,9
F. *	91,2	65,2	60,5	88,6	94,7	85,0	126,5	88,9	108,3	93,9	50,5
M. *	88,6	71,1	59,3	86,7	90,7	74,2	119,6	94,2	112,5	87,2	34,3
A. *	83,7	88,5	60,6	80,0	82,2	73,9	114,9	79,1	106,2	85,5	35,5
M. *	80,9	90,3	61,9	78,0	81,8	77,6	109,3	79,3	99,1	87,0	35,5
J. *	70,5	96,3	53,6	83,3	81,7	69,4	112,3	81,1	91,1	86,0	54,0
J. *	74,3	105,1	50,0	77,2	73,8	73,6	88,5	77,8	92,4	75,7	56,1
A. *	70,0	102,9	47,2	71,0	66,7	64,4	76,9	71,9	96,3	65,0	48,1
S. *	67,3	117,0	46,7	67,5	58,8	53,0	76,7	72,4	112,8	70,3	59,8
O. *	66,2	110,2	40,2	67,3	51,5	52,7	68,0	68,5	119,1	62,3	61,2
N. *	69,1	123,5	49,8	66,1	56,2	78,4	65,1	64,7	113,6	61,2	72,1
D. *	62,1	89,9	50,0	62,4	50,2	76,7	58,2	64,4	103,6	53,2	65,8
E. 1966	59,1	—	45,8	56,9	45,9	68,9	59,4	60,0	90,4	50,3	59,8
F. *	58,6	—	47,2	54,0	46,2	78,8	61,9	58,8	79,7	50,3	59,5
M. *	52,7	—	39,6	50,0	43,9	51,7	64,8	48,6	78,0	45,5	51,3
A. *	52,3	—	44,1	49,8	42,3	59,7	64,5	49,8	76,0	47,1	53,1
M. *	48,7	—	44,7	44,9	37,4	47,3	58,5	45,0	71,3	43,7	47,8
J. *	57,8	—	56,9	55,0	46,3	54,1	62,7	56,5	83,7	59,7	59,6
J. *	78,2	91,6	82,8	76,5	64,0	73,5	64,7	73,1	104,3	82,0	86,5
A. *	65,4	—	79,3	62,6	51,0	56,8	55,9	66,0	101,3	65,0	77,4
S. *	57,8	—	72,2	54,7	39,6	47,0	50,4	61,3	99,1	55,7	70,7
O. *	55,1	—	67,2	51,3	36,2	61,7	51,4	59,2	100,1	54,0	66,0
N. *	56,9	—	64,7	51,7	36,1	50,4	46,8	52,6	114,2	56,6	62,1
D. *	49,9	—	60,0	44,7	34,5	50,8	43,4	46,9	104,2	48,2	50,6

INDICE DE PRECIOS DE NEGOCIACION DE ACCIONES

Período	Industrias manufactureras							Construcciones	Electricidad, agua, gas y servicios sanitarios	Comercio	Transportes y comunicaciones	Bancos
	Cueros	Caucho	Productos químicos	Piedras, vidrio y cerámica	Metales (excluida maquinaria)	Vehículos y maquinaria (excluida la eléctrica)	Maquinaria y aparatos eléctricos					
	Base 1963 = 100											
1959	204,9	112,4	256,4	163,9	319,5	322,6	404,9	103,3	729,9	285,7	193,4	161,8
1960	317,6	181,3	271,8	283,8	374,1	332,3	603,6	153,0	1.204,4	394,0	408,7	308,7
1961	297,5	207,6	204,9	316,4	295,8	270,6	570,4	176,0	1.370,8	325,7	201,7	293,0
1962	142,0	103,4	89,0	143,9	129,7	147,1	111,3	81,4	582,5	112,3	109,5	139,0
1963	100,0	100,0	100,0	100,0	100,0	100,0	100,0	100,0	100,0	100,0	•	100,0
1964	110,9	125,9	106,8	103,9	111,0	116,7	99,2	117,2	81,4	123,8	•	132,9
1965	121,9	73,4	81,3	76,2	89,9	113,8	71,2	51,2	83,4	65,3	•	103,0
1966	133,8	39,3	62,3	50,9	80,4	44,7	37,0	27,4	135,9	76,1	•	71,9
E. 1963	91,7	105,4	71,6	95,7	81,9	77,5	81,2	78,9	77,8	88,1	•	105,2
F. "	87,3	98,4	69,8	85,4	77,3	67,5	63,1	64,5	78,7	85,4	•	98,7
M. "	87,5	103,4	70,6	78,6	69,4	49,5	58,5	58,0	78,6	80,6	•	93,0
A. "	85,0	75,8	73,5	79,1	67,1	61,0	58,5	63,3	75,4	81,5	•	92,7
M. "	96,0	86,0	95,7	79,2	75,6	67,5	73,2	92,8	77,1	84,4	•	89,6
J. "	95,9	90,8	98,2	90,4	87,3	84,3	88,5	89,8	77,1	91,9	•	94,0
J. "	115,3	114,0	113,3	106,6	107,9	99,6	106,4	108,6	107,4	107,7	•	105,9
A. "	120,0	119,0	120,1	120,1	129,0	121,4	122,9	112,1	118,4	115,1	•	106,3
S. "	94,3	94,6	104,8	105,9	103,2	110,5	102,7	108,7	122,4	103,3	•	97,0
O. "	82,6	101,4	99,9	111,7	109,9	105,2	112,9	121,8	126,7	104,3	•	103,4
N. "	75,5	95,1	102,3	106,2	97,5	104,1	102,8	105,2	122,8	110,5	•	102,8
D. "	61,4	91,8	100,0	97,0	88,5	98,4	107,6	102,9	86,3	105,9	•	94,8
E. 1964	67,9	92,2	97,3	93,5	99,2	95,7	94,8	104,8	81,5	111,7	•	97,8
F. "	66,8	89,0	111,9	96,9	110,5	112,8	95,0	93,1	77,5	113,3	•	112,8
M. "	74,5	108,8	117,1	100,9	111,4	104,7	106,4	107,5	79,2	111,3	•	128,9
A. "	72,1	104,7	115,3	103,2	106,1	108,9	86,8	105,7	76,2	124,8	•	138,5
M. "	71,2	110,9	110,6	103,4	106,2	114,0	86,0	162,8	73,8	115,7	•	129,1
J. "	67,1	134,5	109,6	101,2	99,9	118,6	82,8	131,1	80,6	132,4	•	140,2
J. "	74,6	126,9	119,6	92,6	96,3	107,3	76,7	121,3	83,8	132,4	•	135,4
A. "	73,5	150,2	108,8	100,5	116,1	110,1	75,5	112,1	83,7	115,4	•	131,7
S. "	112,5	147,0	98,5	108,5	121,2	125,1	101,6	106,7	84,8	127,8	•	142,2
O. "	132,4	146,4	98,9	129,1	122,1	140,5	119,9	112,3	80,9	138,5	•	161,7
N. "	153,9	118,2	96,9	103,4	118,4	130,6	146,1	101,1	80,4	131,8	•	127,9
D. "	163,9	111,6	97,4	101,2	108,8	130,0	96,3	76,8	80,4	140,3	•	128,0
E. 1965	143,9	101,5	83,6	104,7	98,0	126,1	81,0	68,7	80,4	127,2	•	124,5
F. "	179,4	86,3	82,2	92,2	103,0	134,3	74,6	77,0	79,8	129,2	•	136,7
M. "	218,5	114,2	96,9	102,9	107,3	142,3	72,2	78,8	83,6	106,9	•	132,0
A. "	90,3	84,2	88,2	98,2	100,5	141,1	60,8	60,5	77,9	96,0	•	124,4
M. "	98,2	74,1	83,3	86,2	91,0	135,9	77,0	48,7	77,4	86,0	•	125,8
J. "	77,1	83,6	80,9	89,7	94,7	130,3	76,0	46,0	77,9	28,4	•	115,9
J. "	133,3	88,6	67,7	82,4	81,0	118,6	92,2	32,6	78,2	47,7	•	85,6
A. "	76,7	70,1	78,3	70,4	81,0	94,8	71,2	39,8	110,5	55,9	•	80,3
S. "	106,5	66,9	75,8	66,3	84,2	57,7	66,6	33,6	106,1	52,6	•	89,2
O. "	134,2	54,3	82,3	66,5	78,8	118,6	67,7	23,6	100,1	60,3	•	83,9
N. "	116,1	58,2	76,8	60,4	82,0	68,2	55,2	25,9	88,1	83,9	•	81,1
D. "	95,5	50,3	97,1	56,4	78,9	56,4	62,9	25,1	92,2	52,0	•	68,3
E. 1966	143,5	55,4	63,6	52,8	79,1	43,6	50,9	23,6	109,7	67,2	•	73,4
F. "	177,2	39,6	68,8	45,1	77,0	38,5	26,9	23,6	112,3	101,7	•	76,0
M. "	175,0	38,5	62,5	40,1	67,3	33,6	38,5	25,5	104,9	68,7	•	66,2
A. "	177,5	33,2	68,8	41,9	64,6	36,2	49,9	20,5	99,4	63,8	•	61,6
M. "	165,3	32,6	49,4	36,6	60,0	34,3	34,5	19,8	94,9	69,8	•	58,6
J. "	118,6	40,9	56,9	46,6	69,4	32,8	38,4	21,7	97,6	92,6	•	61,0
J. "	123,7	58,8	66,4	71,3	104,1	62,3	39,6	39,2	148,3	86,4	•	86,2
A. "	134,4	43,3	68,7	53,6	88,1	42,1	37,2	24,8	161,4	70,6	•	74,7
S. "	150,1	35,1	66,0	44,9	75,0	48,5	34,4	22,3	161,4	72,1	•	68,3
O. "	90,6	34,9	55,7	48,2	69,0	51,4	32,2	21,6	149,3	70,7	•	69,9
N. "	88,2	34,8	58,8	45,7	75,9	40,1	30,9	21,1	176,6	62,5	•	83,1
D. "	126,2	30,9	57,4	44,5	61,6	26,1	24,3	21,5	179,3	63,6	•	74,4

2. — INDICE DEL VALOR EFECTIVO NEGOCIADO

Periodo	Nivel general	Agricultura, ganadería, bosques y caza y pesca	Industrias extractivas	Industrias manufactureras							
				Total	Alimentos	Bebidas	Tabaco	Textiles y confecciones	Madera	Papel y cartón	Imprenta y publicaciones
Base 1963 = 100											
1959	41,5	151,5	3,3	42,6	14,3	27,8	66,9	56,8	49,6	61,2	30,1
1960	114,9	246,2	60,7	112,4	38,4	70,7	168,7	144,3	211,3	106,6	91,3
1961	107,0	173,2	98,1	99,2	44,0	83,0	75,5	136,2	173,3	63,3	70,7
1962	53,3	50,9	62,8	49,0	29,8	29,2	48,1	64,4	71,8	43,1	31,3
1963	100,0	100,0	100,0	100,0	100,0	100,0	100,0	100,0	100,0	100,0	100,0
1964	116,5	8.577,8	65,0	105,2	96,1	61,6	79,9	129,9	77,2	102,1	79,2
1965	53,2	6.852,9	27,0	47,2	40,9	28,9	46,0	74,6	59,2	38,5	33,0
1966	34,7	490,2	35,8	31,4	24,6	27,1	36,4	45,0	47,9	32,3	16,7
E. 1963	39,9	31,9	45,5	36,3	36,4	14,6	62,2	45,7	28,4	40,9	22,3
F. "	21,7	5,7	22,8	20,0	17,8	7,0	26,8	32,7	98,5	19,8	8,6
M. "	27,5	36,7	26,3	26,3	27,6	9,1	38,0	34,8	24,4	22,7	14,1
A. "	40,0	96,4	44,2	38,7	35,6	16,0	56,4	54,4	24,5	32,8	30,0
M. "	94,2	202,1	81,4	92,5	89,1	56,0	132,5	91,6	79,1	76,3	80,6
J. "	100,7	90,2	80,7	101,3	86,0	70,4	78,6	96,4	59,3	128,4	88,3
J. "	229,4	178,4	223,8	228,0	184,1	217,5	181,9	258,8	254,1	235,4	306,5
A. "	249,0	78,0	292,1	253,1	274,4	235,6	191,3	207,8	299,6	228,3	319,1
S. "	122,9	80,3	129,8	126,8	150,1	175,5	127,5	84,7	75,1	160,6	111,3
O. "	124,0	81,1	99,4	126,7	136,0	190,5	119,1	141,9	104,5	89,7	131,6
N. "	77,1	287,4	97,4	75,9	93,9	103,3	81,3	79,0	81,4	61,8	50,7
D. "	73,5	31,8	56,6	74,9	68,9	104,8	104,3	62,3	71,1	103,5	36,9
E. 1964	73,6	55,0	49,9	72,6	65,3	108,4	80,9	64,4	45,0	62,5	86,1
F. "	89,3	104,5	52,7	83,5	82,1	75,5	72,7	73,3	51,7	97,3	74,4
M. "	121,0	30,3	84,7	104,0	86,6	54,3	66,4	99,7	74,0	154,5	76,9
A. "	128,8	103,7	109,2	113,9	108,7	60,0	98,8	115,3	137,2	156,9	58,4
M. "	118,3	14.721,0	65,8	98,3	94,9	52,1	68,9	100,9	72,7	97,7	112,5
J. "	123,4	12.801,6	68,4	105,9	91,6	53,8	131,8	150,4	55,0	124,5	95,1
J. "	109,5	15.156,5	40,9	96,9	103,8	38,6	83,3	136,0	54,5	88,0	67,5
A. "	140,2	12.626,5	44,8	133,3	118,9	58,0	82,2	145,0	89,4	103,2	110,7
S. "	170,0	8.399,6	98,9	160,1	118,0	82,6	88,9	236,2	89,3	129,4	92,3
O. "	143,6	12.335,0	66,8	130,5	87,8	87,4	78,8	240,4	124,9	98,3	77,6
N. "	85,5	12.163,0	54,0	74,4	57,4	38,9	53,6	112,2	79,0	58,9	55,3
D. "	94,3	14.438,2	44,4	89,1	138,3	29,0	52,2	84,4	53,9	54,1	43,5
E. 1965	75,9	13.007,9	32,0	66,8	68,7	38,8	63,1	90,1	70,1	40,1	66,7
F. "	67,7	9.164,9	26,8	58,1	51,0	23,6	51,6	79,8	83,0	49,0	64,7
M. "	62,1	7.409,3	38,1	52,7	48,0	26,7	65,8	81,1	52,2	37,2	39,1
A. "	55,4	5.542,2	28,3	47,5	42,5	20,0	45,8	74,9	27,3	36,6	39,4
M. "	50,7	9.705,5	22,9	44,1	40,4	21,0	35,1	66,1	42,7	33,0	35,2
J. "	54,1	8.189,1	20,1	47,7	43,9	22,3	37,3	69,4	45,2	38,5	35,2
J. "	46,8	5.394,7	19,6	42,0	34,0	22,9	40,6	73,5	46,6	39,8	17,7
A. "	40,0	3.865,0	18,6	36,7	30,5	20,2	41,3	60,0	45,3	39,2	15,4
S. "	55,5	5.329,6	27,8	51,4	40,5	38,3	53,6	84,5	101,5	46,3	24,2
O. "	37,3	2.985,9	28,3	33,9	24,2	19,0	46,3	57,4	52,1	30,9	12,3
N. "	54,5	8.609,5	37,4	49,4	40,4	57,1	45,6	85,9	49,3	38,7	28,3
D. "	38,5	3.032,8	23,9	36,3	26,2	37,1	26,2	72,0	94,5	33,1	17,6
E. 1966	26,3	343,7	16,5	23,0	16,5	37,4	16,1	47,9	53,7	15,2	9,2
F. "	20,9	187,3	10,8	18,4	16,4	31,6	12,6	29,0	31,0	13,3	5,3
M. "	30,4	293,4	12,8	26,7	19,4	21,1	32,8	42,3	50,3	21,6	9,5
A. "	23,9	798,4	12,6	21,8	19,6	16,6	42,7	30,6	34,8	20,6	8,2
M. "	24,5	831,1	10,2	21,7	15,2	18,0	31,3	47,4	63,3	17,6	10,6
J. "	44,5	645,9	31,8	41,5	32,5	36,3	56,4	72,3	46,4	44,9	27,2
J. "	110,5	1.601,0	171,0	103,2	80,0	59,5	82,8	126,4	97,1	123,4	66,4
A. "	35,3	341,9	55,9	32,1	30,1	19,6	32,2	39,4	46,9	33,0	20,3
S. "	28,6	298,7	32,4	26,6	20,0	22,7	34,1	32,5	36,3	26,7	14,6
O. "	21,7	184,9	21,4	19,4	13,4	25,4	31,2	24,9	40,0	19,3	10,9
N. "	31,6	125,0	33,9	26,7	20,3	24,0	37,8	27,5	59,3	30,6	12,2
D. "	18,7	231,2	20,9	15,7	11,4	13,2	27,0	19,3	15,9	21,1	5,9

INDICE DEL VALOR EFECTIVO NEGOCIADO

Industrias manufactureras

Período	Cueros	Caucho	Productos químicos	Piedras, vidrio y cerámica	Metales (excluida maquinaria)	Vehículos y maquinaria (excluida la eléctrica)	Maquinaria y aparatos eléctricos	Construcciones	Electricidad, agua, gas y servicios sanitarios	Comercio	Transportes y comunicaciones	Bancos
Base 1963 = 100												
1959	22,4	5,3	45,8	21,5	89,1	97,4	36,9	5,7	19,0	61,4	11,9	36,8
1960	160,8	82,8	141,1	120,8	223,3	272,4	143,8	20,9	176,6	183,2	69,2	148,7
1961	207,1	273,7	105,1	185,6	169,5	239,0	203,6	96,3	188,8	196,1	53,3	143,0
1962	92,7	132,3	38,1	130,8	79,2	84,2	68,6	81,9	59,9	75,9	57,7	95,9
1963	100,0	100,0	100,0	100,0	100,0	100,0	100,0	100,0	100,0	100,0	•	100,0
1964	110,1	137,8	87,0	90,7	166,1	162,7	87,9	150,2	253,7	141,7	•	325,1
1965	36,2	49,0	35,9	45,1	73,3	95,1	28,1	41,5	113,3	62,2	•	148,1
1966	29,9	37,5	22,1	31,3	67,0	27,9	18,7	5,9	188,1	37,5	•	117,5
E. 1963	47,9	119,0	32,6	64,4	38,9	28,1	27,3	21,4	16,1	55,7	•	99,9
F. "	46,1	55,1	21,9	34,5	22,0	18,3	13,2	12,5	73,5	33,5	•	43,9
M. "	50,8	134,8	23,5	47,8	26,0	21,0	23,6	16,5	96,5	41,3	•	48,9
A. "	58,1	61,1	68,4	68,8	27,0	19,0	25,8	17,7	23,8	45,8	•	60,3
M. "	142,3	153,6	177,1	88,3	63,8	67,7	79,2	219,1	31,4	98,7	•	117,8
J. "	235,4	106,7	130,9	135,9	96,7	110,9	91,8	165,8	29,5	101,0	•	103,0
J. "	331,7	218,4	245,0	222,8	224,3	252,3	338,7	307,2	184,4	241,5	•	234,4
A. "	183,1	163,6	190,2	202,8	249,6	325,0	332,1	160,6	402,4	218,4	•	157,0
S. "	48,5	46,1	87,5	112,0	106,6	140,1	96,8	75,4	65,3	95,5	•	81,0
O. "	21,7	72,4	102,7	113,0	151,2	98,0	118,5	128,3	82,0	116,1	•	111,8
N. "	25,6	40,3	59,7	49,6	89,3	59,6	65,1	32,7	8,3	77,0	•	78,9
D. "	8,8	29,0	60,7	60,1	104,9	61,0	88,0	42,7	186,3	75,7	•	63,1
E. 1964	27,3	20,3	76,9	55,5	85,9	78,2	74,9	67,8	73,4	78,8	•	120,5
F. "	101,3	23,2	77,3	86,8	105,9	92,0	55,1	66,3	113,4	92,3	•	316,1
M. "	180,8	99,2	105,0	92,0	144,3	154,0	72,2	242,7	108,0	188,3	•	470,6
A. "	307,6	240,5	113,6	81,9	157,6	160,1	58,1	216,8	116,2	137,4	•	530,6
M. "	291,0	109,1	81,0	71,8	126,2	180,4	57,0	222,7	128,3	161,8	•	416,6
J. "	529,0	321,9	85,8	86,8	129,6	166,0	63,4	189,4	1.098,3	159,8	•	408,3
J. "	437,8	128,4	77,3	83,4	141,1	111,3	60,5	172,2	699,0	129,7	•	284,5
A. "	412,4	212,4	101,1	128,5	272,3	220,3	92,7	94,4	340,9	169,2	•	268,0
S. "	409,1	245,2	136,2	150,7	339,6	263,1	152,5	190,1	317,8	241,7	•	276,7
O. "	245,4	121,9	101,9	135,8	244,8	236,9	175,1	196,9	26,2	178,7	•	373,8
N. "	145,5	79,3	46,6	59,4	126,3	159,6	132,9	95,8	20,8	91,6	•	253,0
D. "	177,4	52,4	40,7	56,3	120,9	130,1	60,6	47,1	21,4	71,4	•	182,9
E. 1965	57,0	56,2	39,1	43,2	101,4	144,2	40,8	34,2	300,3	85,3	•	203,8
F. "	106,1	57,6	30,2	61,5	79,9	154,3	17,9	74,5	114,4	99,6	•	196,8
M. "	37,1	42,3	29,9	40,8	90,2	132,4	19,5	71,6	415,0	89,3	•	189,8
A. "	21,8	46,6	30,6	37,5	68,8	127,5	19,5	97,6	131,7	61,2	•	216,7
M. "	23,9	76,1	36,8	34,1	68,9	83,7	25,3	59,6	17,4	51,0	•	136,0
J. "	28,6	47,2	35,3	53,8	76,3	86,4	33,0	48,2	71,3	77,2	•	119,8
J. "	37,9	30,2	41,4	34,8	63,3	79,0	35,9	19,7	75,6	48,6	•	154,4
A. "	19,8	47,1	43,2	28,7	50,9	55,1	24,8	13,6	83,8	46,6	•	107,3
S. "	31,5	45,7	50,0	59,0	79,0	90,0	38,4	31,8	3,2	60,8	•	138,0
O. "	26,0	46,5	32,0	38,4	63,9	59,5	22,6	24,9	36,7	35,0	•	112,9
N. "	15,2	45,6	34,4	62,1	81,9	79,4	27,8	15,8	35,3	60,3	•	97,0
D. "	30,0	47,0	28,6	47,5	54,7	50,7	31,1	6,5	75,0	31,4	•	104,5
E. 1966	13,9	18,2	16,7	25,4	38,6	34,0	21,0	5,1	106,7	42,8	•	96,0
F. "	16,5	19,4	14,2	18,6	29,7	31,6	13,6	11,6	58,0	33,5	•	76,9
M. "	9,2	50,6	35,3	23,2	48,9	39,1	13,1	20,9	337,7	35,2	•	145,1
A. "	46,8	69,2	19,2	21,4	33,6	26,0	17,4	2,9	30,4	24,1	•	95,5
M. "	36,2	63,5	15,6	28,9	40,0	16,8	12,7	2,5	15,0	34,2	•	100,6
J. "	47,5	43,6	25,0	40,8	84,7	21,4	15,8	5,7	138,0	51,1	•	137,6
J. "	70,1	92,3	60,8	100,6	255,2	64,9	58,1	14,5	711,0	86,4	•	258,1
A. "	16,7	15,8	14,1	27,2	74,8	26,1	16,0	1,9	313,2	31,5	•	90,0
S. "	40,1	20,4	21,7	21,7	63,1	25,0	13,2	1,8	106,6	33,2	•	68,7
O. "	15,8	20,4	14,8	29,0	38,0	18,9	17,4	1,2	138,9	32,4	•	61,6
N. "	24,9	14,6	17,8	22,0	69,8	18,4	13,0	1,7	165,4	24,0	•	190,8
D. "	20,7	21,9	10,4	16,4	34,3	12,3	12,6	1,4	136,2	21,9	•	89,4

3. — INDICE DEL VOLUMEN DE LAS ACCIONES NEGOCIADAS

Periodo	Nivel general	Agricultura, ganadería, bosques y caza y pesca	Industrias extractivas	Industrias manufactureras							
				Total	Alimentos	Bebidas	Tabaco	Textiles y confecciones	Madera	Papel y cartón	Imprenta y publicaciones
Base 1963 = 100											
1959	16,3	58,3	1,3	16,6	7,2	15,5	74,2	30,8	13,4	15,1	11,5
1960	38,6	73,5	12,3	39,4	16,7	40,2	95,9	60,5	43,2	33,5	32,5
1961	44,8	70,4	26,7	44,5	27,0	53,2	64,9	73,0	68,3	31,2	39,4
1962	47,1	54,8	49,5	44,6	31,9	34,9	70,4	68,0	58,0	38,3	33,5
1963	100,0	100,0	100,0	100,0	100,0	100,0	100,0	100,0	100,0	100,0	100,0
1964	109,9	9.203,6	89,4	100,4	82,3	61,6	63,2	138,2	65,9	97,4	106,9
1965	69,9	6.489,5	51,4	62,5	56,3	40,9	50,5	98,2	56,1	78,1	76,2
1966	56,7	535,2	53,0	54,6	52,8	44,6	63,7	76,4	53,0	53,7	24,7
E. 1963	49,4	37,8	45,4	47,1	51,3	21,5	87,4	54,7	32,7	48,1	33,4
F. *	28,3	8,2	24,8	27,6	27,9	11,3	39,3	38,3	140,3	24,9	12,3
M. *	39,7	53,9	29,6	39,8	47,3	15,6	55,6	45,1	34,0	30,3	23,3
A. *	54,9	132,4	48,1	55,0	56,5	26,4	71,1	66,4	31,7	43,0	42,3
M. *	117,3	224,8	80,3	116,8	129,1	75,5	148,7	100,9	90,9	90,2	104,3
J. *	112,8	92,2	75,6	115,0	103,5	91,1	92,8	100,5	65,2	133,6	99,2
J. *	211,0	143,4	209,4	209,2	180,8	220,1	182,8	214,1	250,6	199,5	270,0
A. *	187,4	52,6	269,2	204,6	212,2	213,8	165,6	169,4	249,9	197,2	257,3
S. *	116,6	62,6	125,1	119,7	133,1	160,9	113,4	83,7	65,7	168,9	106,9
O. *	118,0	65,8	99,4	120,3	122,2	170,4	98,4	150,3	94,5	91,0	137,2
N. *	75,9	231,8	117,5	73,8	80,3	103,3	64,8	89,6	77,5	64,6	62,3
D. *	77,0	30,3	74,0	78,2	65,5	102,8	83,6	73,7	69,4	108,7	50,6
E. 1964	75,5	54,1	65,7	74,4	60,7	93,5	65,0	72,7	41,9	66,0	108,2
F. *	84,1	99,5	63,0	78,7	70,5	72,7	55,4	74,9	46,7	95,2	86,7
M. *	111,6	27,8	115,6	96,3	74,7	57,2	50,0	100,1	67,0	139,1	93,4
A. *	117,4	107,3	151,2	105,1	91,2	59,5	77,6	119,5	118,0	134,0	81,9
M. *	110,1	16.466,4	79,3	92,7	80,8	52,5	48,3	100,4	62,3	84,9	142,6
J. *	115,9	15.096,2	96,5	101,6	77,4	55,6	99,9	156,2	50,4	116,2	122,7
J. *	105,8	17.321,7	58,0	95,8	84,6	43,1	70,7	160,8	47,7	93,5	90,0
A. *	131,3	14.924,9	64,8	124,2	94,0	63,0	66,9	159,0	76,3	103,7	134,0
S. *	150,8	9.291,6	132,9	141,8	86,8	76,6	68,5	234,1	75,2	124,5	109,9
O. *	127,0	13.292,0	88,5	118,1	74,9	85,6	63,1	235,2	98,3	91,4	107,8
N. *	85,7	13.743,5	80,1	75,8	57,4	43,3	45,1	131,8	62,2	59,4	103,9
D. *	103,6	16.369,8	77,8	100,0	153,0	35,7	47,8	109,2	45,2	61,0	102,4
E. 1965	88,8	9.398,8	53,5	85,5	74,6	54,0	53,7	110,4	63,7	45,8	209,1
F. *	74,2	14.056,6	44,3	65,6	53,9	27,8	40,8	89,8	76,6	52,2	128,1
M. *	70,1	10.421,0	64,2	60,8	52,9	36,0	55,0	86,1	46,4	42,7	114,0
A. *	66,2	6.262,4	46,7	59,4	51,7	27,1	39,9	94,7	25,7	42,8	111,0
M. *	62,7	12.962,9	37,0	56,5	49,4	27,1	32,1	83,4	43,1	37,9	99,2
J. *	76,7	8.503,7	37,5	57,3	53,7	32,1	33,2	85,6	49,6	44,8	65,2
J. *	63,0	5.132,9	39,2	54,4	46,1	31,1	45,9	94,5	50,4	52,6	31,6
A. *	57,1	3.756,1	39,4	51,7	45,7	31,4	53,7	83,4	47,0	60,3	32,0
S. *	82,5	4.555,2	59,5	76,1	68,9	72,3	69,9	116,7	90,0	65,9	40,5
O. *	56,3	2.709,5	70,4	50,4	47,0	36,1	68,1	83,8	43,7	49,6	20,1
N. *	78,9	6.971,3	75,1	74,7	71,9	72,8	70,0	132,8	43,4	63,2	39,3
D. *	62,0	3.373,5	47,8	58,2	52,2	48,4	45,0	111,8	91,2	62,2	26,7
E. 1966	44,5	—	36,0	40,4	35,9	54,3	27,1	79,8	59,4	30,2	15,4
F. *	35,7	—	22,9	34,1	35,5	40,1	20,4	49,3	38,9	26,4	8,9
M. *	57,7	—	32,3	53,4	44,2	40,8	50,6	87,0	64,5	47,5	18,5
A. *	45,7	—	28,6	43,8	46,3	27,8	66,2	61,4	45,8	43,7	15,4
M. *	50,3	—	22,8	48,3	40,6	38,1	53,5	105,3	88,8	40,3	22,2
J. *	77,0	—	55,9	75,5	70,2	67,1	90,0	128,0	55,4	75,2	45,6
J. *	141,3	1.747,8	206,5	134,9	125,0	81,0	128,0	172,9	93,1	150,5	76,8
A. *	54,0	—	70,5	51,3	59,0	34,5	57,6	59,7	46,3	50,8	26,2
S. *	49,5	—	44,9	48,6	50,5	48,3	67,7	53,0	36,6	47,9	20,7
O. *	39,4	—	31,8	37,8	37,0	41,2	60,7	42,1	40,0	35,7	16,5
N. *	55,5	—	52,4	51,6	56,2	47,6	80,8	52,3	51,9	54,1	19,6
D. *	37,5	—	34,8	35,1	33,0	26,0	62,2	41,2	15,3	43,8	11,7

INDICE DEL VOLUMEN DE LAS ACCIONES NEGOCIADAS

Periodo	Industrias manufactureras						Construcciones	Electricidad, agua, gas y servicios sanitarios	Comercio	Transportes y comunicaciones	Bancos	
	Cueros	Caucho	Productos quimicos	Piedras, vidrio y cerámica	Metales (excluida maquinaria)	Vehículos y maquinaria (excluida la eléctrica)						Maquinaria y aparatos eléctricos
	Base 1963 = 100											
1959	11,0	4,7	17,9	13,1	27,9	30,2	9,1	5,5	26,0	21,5	6,2	22,8
1960	50,6	45,7	51,9	42,6	59,7	82,0	23,8	13,7	14,6	46,5	16,9	49,1
1961	69,6	131,8	51,3	58,7	57,3	88,3	35,7	54,7	13,8	60,2	26,4	48,8
1962	65,3	128,0	42,9	90,9	61,1	57,3	61,6	100,6	10,3	67,6	52,7	69,0
1963	100,0	100,0	100,0	100,0	100,0	100,0	100,0	100,0	100,0	100,0	•	100,0
1964	99,3	109,5	81,5	87,3	149,6	139,4	88,6	128,2	311,7	114,5	•	244,6
1965	29,7	66,8	44,2	59,3	81,5	83,6	39,5	81,1	135,9	95,3	•	143,8
1966	22,3	95,4	35,5	61,5	83,3	62,4	50,5	21,5	138,4	49,3	•	163,4
E. 1963	52,2	112,9	45,5	67,3	47,5	36,3	33,6	27,1	20,7	63,2	•	95,0
F. *	52,8	56,0	31,4	40,4	28,5	27,1	20,9	19,4	93,4	39,2	•	44,5
M. *	58,1	130,4	33,3	60,8	37,5	42,4	40,3	28,4	122,8	51,2	•	52,6
A. *	68,4	80,6	93,1	87,0	40,2	31,1	44,1	28,0	31,6	56,2	•	65,0
M. *	148,2	178,6	185,1	111,5	84,4	100,3	108,2	236,1	40,7	116,9	•	131,5
J. *	245,5	117,5	133,3	150,3	110,8	132,6	103,7	184,6	38,3	109,9	•	109,6
J. *	287,7	191,6	216,2	209,0	207,9	253,3	224,3	282,9	171,7	224,2	•	221,3
A. *	152,6	137,5	158,4	168,9	193,5	267,7	270,2	143,3	339,9	189,7	•	147,7
S. *	51,4	48,7	83,5	105,8	103,3	126,8	94,3	69,4	53,3	92,4	•	83,5
O. *	26,3	71,4	102,8	101,2	137,6	93,2	105,0	105,3	65,1	111,3	•	108,1
N. *	33,9	42,4	58,4	46,7	91,6	57,3	63,3	31,1	6,8	69,7	•	76,8
D. *	14,3	31,6	60,7	62,0	118,5	62,0	81,8	41,5	215,9	71,5	•	66,6
E. 1964	40,2	22,0	79,0	59,4	86,6	81,7	79,0	64,7	90,1	70,5	•	123,2
F. *	151,6	26,1	69,1	89,6	95,8	81,6	58,0	71,2	146,3	81,5	•	280,2
M. *	242,7	91,2	89,7	91,2	129,5	147,1	67,9	225,8	136,4	169,2	•	365,1
A. *	426,6	229,7	98,5	98,7	148,5	147,0	66,9	205,1	152,5	110,1	•	383,1
M. *	408,7	98,4	73,2	69,4	118,8	158,2	66,3	136,8	173,8	139,8	•	322,7
J. *	788,4	239,3	78,3	85,8	192,8	140,0	76,6	144,5	1,362,7	120,7	•	291,2
J. *	586,9	101,2	64,8	90,1	146,5	103,7	78,9	142,0	834,1	98,0	•	210,1
A. *	561,1	141,4	92,9	127,9	234,5	200,1	122,8	84,2	407,3	146,6	•	203,5
S. *	363,6	166,8	138,3	138,9	280,2	210,3	150,1	178,2	374,8	189,1	•	194,6
O. *	185,3	83,3	103,0	105,2	200,5	168,6	146,0	175,3	32,4	129,0	•	231,2
N. *	94,5	67,1	48,1	57,4	106,7	122,2	91,0	94,8	25,9	69,5	•	197,8
D. *	108,2	47,0	41,8	55,6	111,1	100,1	62,9	61,3	26,6	50,9	•	142,9
E. 1965	39,6	55,4	46,8	41,3	103,5	114,4	50,4	49,8	373,5	67,1	•	163,7
F. *	59,1	66,7	36,7	66,7	77,6	114,9	24,0	96,8	143,4	77,1	•	144,0
M. *	17,0	37,0	30,9	39,7	84,1	93,0	27,0	90,9	496,4	83,5	•	143,8
A. *	24,1	55,3	34,7	38,2	68,5	90,4	32,1	161,3	169,1	63,8	•	174,2
M. *	24,3	102,7	44,2	39,6	75,7	61,6	32,9	122,4	22,5	59,3	•	108,1
J. *	37,1	56,5	43,6	60,0	80,6	66,3	43,4	104,8	91,5	271,8	•	103,4
J. *	28,4	34,1	61,2	42,2	78,1	66,6	49,8	60,4	96,7	101,9	•	180,4
A. *	25,8	67,2	55,2	40,8	62,8	58,1	34,8	34,2	75,8	83,4	•	133,6
S. *	29,6	68,3	66,0	89,0	93,8	156,0	57,7	94,6	3,0	115,6	•	154,7
O. *	19,4	85,6	38,9	57,7	81,1	50,2	33,4	105,5	36,7	58,1	•	134,6
N. *	13,1	78,4	44,8	102,8	99,9	116,4	50,4	61,0	40,1	71,9	•	119,6
D. *	31,4	93,4	29,5	84,2	69,3	89,9	49,4	25,9	81,3	60,4	•	153,0
E. 1966	9,7	32,9	26,3	48,1	48,8	78,0	41,3	21,6	97,3	63,7	•	130,8
F. *	9,3	49,0	20,6	41,2	38,6	82,1	50,6	49,2	51,6	32,9	•	101,2
M. *	5,3	131,4	56,5	57,9	72,7	116,4	34,0	82,0	321,9	51,2	•	219,2
A. *	26,4	208,4	27,9	51,1	52,0	71,8	34,9	14,1	30,6	37,8	•	155,0
M. *	21,9	194,8	31,6	79,0	66,7	49,0	36,8	12,6	15,8	49,0	•	171,7
J. *	40,1	106,6	43,9	87,6	122,0	65,2	41,1	26,3	141,4	55,2	•	225,6
J. *	56,7	157,0	91,6	141,1	245,1	104,2	146,7	37,0	479,4	100,0	•	299,4
A. *	12,4	36,5	20,5	50,7	84,9	62,0	43,0	7,7	194,1	44,6	•	120,5
S. *	26,7	58,1	32,9	48,3	84,1	51,5	38,4	8,1	66,0	46,0	•	100,6
O. *	17,4	58,5	26,6	58,9	55,1	36,8	54,0	5,6	93,0	45,8	•	88,1
N. *	28,2	42,0	30,3	48,1	92,0	45,9	42,1	8,1	93,7	38,4	•	229,6
D. *	16,4	70,9	18,1	36,9	55,7	47,1	51,9	6,5	76,0	34,4	•	120,2

Publicaciones de la Dirección Nacional de Estadística y Censos

Las publicaciones que figuran en este nómina pueden ser consultadas en las oficinas de la División Informaciones (Hipólito Yrigoyen 250 - Piso 12), diariamente, de 12 y 30 a 19 hs. Las ediciones disponibles podrán adquirirse personalmente en la citada división o mediante giro o cheque sobre Buenos Aires, a nombre de la Dirección Nacional de Estadística y Censos, cruzado únicamente con las palabras NO NEGOCIABLE.

Detalle de las publicaciones		Precio de venta	
		En el país	En el extranjero
CENSO NACIONAL DE 1960		m\$ ⁿ	u\$ ^s
Agropecuaria	Resultados definitivos:		
	Tomo I, Total del país, Bs. As., Catamarca, Córdoba y Corrientes		
	Tomo II, Chaco, Chubut, E. Ríos, Formosa, Jujuy, La Pampa, La Rioja, Mendoza y Misiones	800.—	8.—
	Tomo III, Neuquén, R. Negro, Salta, S. Luis, S. Cruz, S. Fe, Sgo. del Estero, Tucumán, Territorio Nacional de la Tierra del Fuego		
Población	Resultados analíticos definitivos:		
	Tomo V, Zona Mesopotámica: Corrientes, Entre Ríos y Misiones	1.000.—	10.—
	Tomo VI, Zona Chaqueña: Chaco, Formosa, Santiago del Estero	1.000.—	10.—
	Tomo VII, Zona Noroeste: Catamarca, Jujuy, La Rioja, Salta y Tucumán	1.000.—	10.—
	Tomo VIII, Zona Cuyana: Mendoza, San Juan y San Luis	1.000.—	10.—
	Tomo IX, Zona Patagónica: Chubut, Neuquén, Río Negro, Santa Cruz y Tierra del Fuego	1.000.—	10.—
CENSO ECONOMICO NACIONAL			
Resultados provisionales al 30 de abril de 1964, por departamentos o partidos de cada provincia		Gratuito	
ESTADISTICA DEMOGRAFICA Y POBLACION			
Hechos demográficos en la República Argentina. Nacimientos, defunciones y matrimonios - 1954 a 1960		700.—	7.—
ESTADISTICA SOCIAL			
Informe E. S. Números índices del costo del nivel de vida en la Capital Federal - Precios minoristas - Salarios industriales:			
	Nº 1 — febrero de 1963 a Nº 23 — diciembre de 1964 c/u.	50.—	0,75
	Nº 36 — enero de 1966 a Nº 47 — diciembre de 1966 c/u. (1)	100.—	1,50
	Suscripción febrero a diciembre de 1963	550.—	8,25
	Suscripción año 1967	1.800.—	12.—
ESTADISTICA DE EDIFICACION			
Informe serie E - Edificación			
	Nº 4 — abril de 1963 a Nº 10 - diciembre de 1964	50.—	0,75
	Nº 11 — marzo de 1965	60.—	1.—
	Nº 12 — junio de 1965	60.—	1.—
	Nº 13 — setiembre de 1965	60.—	1.—
	Nº 14 — diciembre de 1965	60.—	1.—
	Nº 15 — marzo de 1966	100.—	1,50
	Nº 16 — junio de 1966	100.—	1,50
	Nº 17 — setiembre de 1966	100.—	1,50
	Nº 18 — diciembre de 1966	100.—	1,50
	Suscripción año 1967 (trimestral)	600.—	4.—
	Nº 19 — zonas de los Partidos del Gran Buenos Aires	150.—	1,50
ESTADISTICA COMERCIAL - COMERCIO INTERIOR			
Informe serie C. I. Comercio Interior. Comercio minorista. Números índices del monto de las ventas en la Capital Federal, partidos del Gran Buenos Aires y La Plata. Índices del volumen físico de las ventas en la Capital Federal. Prestación de servicios: números índices del monto de los ingresos en la Capital Federal, partidos del Gran Buenos Aires y La Plata. Precios al por mayor, números índices:			
	Nº 5 — enero de 1963 a Nº 28 — diciembre de 1964 (2)	50.—	0,75
	Nº 29 — enero de 1965 a Nº 40 — diciembre de 1965	60.—	1.—
	Nº 41 — 1er. trimestre 1966	100.—	1.—
	Nº 42 — 2do. trimestre 1966	100.—	1.—
	Nº 43 — 3er. trimestre 1966	100.—	1.—
	Suscripción por 12 meses de 1963 ó 1964	600.—	9.—
	Suscripción por 12 meses de 1965	720.—	12.—
	Suscripción año 1966 (trimestral)	400.—	4.—
	Suscripción año 1967 (trimestral)	600.—	4.—

(1) Números 38 y 47 agotados. (2) Números 5 y 7 agotados.

Detalle de las publicaciones	Precio de venta	
	En el país	En el extranjero
COMERCIO EXTERIOR		
Esta publicación continúa la serie dada a conocer inicialmente como parte integrante de la Estadística del Comercio y la Navegación, a partir del año 1887, los volúmenes consignados a continuación contienen un detalle analítico del intercambio comercial argentino, por artículos y países de procedencia o destino, como asimismo los países vendedores o adquirentes de productos, con la nómina de los mismos y sus valores en m\$ ⁿ y su equivalente en dólares y otros datos complementarios:	m\$ ⁿ	u\$s
1961 (tomo I - Exportación y tomo II - Importación)	400.—	5.—
1962 (" " " ")	700.—	7.—
1963 (" " " ")	800.—	8.—
1964 (" " " ")	1.000.—	10.—
1965 (" " " ")	1.500.—	10.—
Informe serie C - Detalle mensual de las importaciones y exportaciones, discriminadas por grandes grupos de artículos y principales países:		
Nº 53 - noviembre de 1962 a Nº 78 - diciembre de 1964	50.—	0,75
Nº 79 - enero de 1965 a Nº 89 - noviembre de 1965	60.—	1.—
Nº 91 - 1er. trimestre 1966	250.—	2,50
Nº 92 - 2do. trimestre de 1966	250.—	2,50
Suscripción por doce meses del año 1963 ó 1964	600.—	9.—
Suscripción por el año 1966 (trimestral)	1.000.—	10.—
Suscripción por el año 1967 (trimestral)	1.200.—	10.—
Recargos y retenciones 1959/63	50.—	0,75
Comercio Exterior 1961/64 según N.A.B.	250.—	2,50
Informe serie Z. L. C. "Intercambio comercial argentino con los países de la Asociación Latinoamericana de Libre Comercio", de acuerdo con la nomenclatura N.A.B.A.L.A.I.C.		
Nº 5 - primer trimestre de 1963	50.—	0,75
Nº 6 - primer semestre de 1963	50.—	0,75
Nº 7 - primeros nueve meses de 1963	50.—	0,75
Nº 8 - año 1963	50.—	0,75
Nº 9 - primer trimestre de 1964	50.—	0,75
Nº 10 - primer semestre de 1964	50.—	0,75
Nº 11 - primeros nueve meses de 1964	50.—	0,75
Nº 12 - año 1964	50.—	0,75
Nº 13 - primer trimestre de 1965	100.—	1,50
Nº 14 - primer semestre de 1965	100.—	1,50
Nº 15 - primeros nueve meses de 1965	100.—	1,50
Nº 16 - año 1965	100.—	1,50
Nº 17 - primer trimestre de 1966	200.—	1,50
Nº 18 - primer semestre de 1966	200.—	1,50
Nº 19 - primeros nueve meses de 1966	200.—	1,50
Suscripción por 4 ejemplares de 1964	200.—	3.—
Suscripción por 4 ejemplares de 1965	400.—	6.—
Suscripción por 4 ejemplares de 1966	600.—	6.—
Suscripción por 4 ejemplares de 1967	800.—	6.—
ESTADÍSTICA DE TRANSPORTES		
Embarcaciones de bandera argentina en navegación comercial durante los años 1959, 1960, 1961, 1962 y 1963	200.—	2,50
Embarcaciones de bandera argentina en navegación comercial en el año 1964		
ESTADÍSTICA FINANCIERA		
Índices de la actividad bursátil		Gratuito
BOLETÍN DE ESTADÍSTICA		
Revista carácter trimestral y su edición comenzó en el año 1963. Contiene diversas series con un panorama actualizado de las actividades económico-sociales del país. Además en cada número se dan a conocer diferentes series aperiódicas.		
1964 Cada ejemplar	150.—	1,50
Suscripción por 4 ejemplares	600.—	6.—
1965 Cada ejemplar ⁽¹⁾	200.—	2.—
1966 Cada ejemplar	500.—	3,50
Suscripción por 4 ejemplares	2.000.—	14.—
1967 Cada ejemplar	750.—	3,50
Suscripción por 4 ejemplares	3.000.—	14.—

(1) Primer trimestre agotado.



REPUBLICA ARGENTINA

BOLETIN DE ESTADISTICA

ABRIL/JUNIO 1967

EN ESTE NUMERO:
SOCIEDADES ANONIMAS

SIGNOS CONVENCIONALES Y NORMALIZADOS

Los signos convencionales utilizados por la Dirección Nacional de Estadística y Censos son los siguientes:

Un guión (—) para señalar que la magnitud es cero o no alcanza a la mitad del último número dígito usado.

Un punto (*) para indicar que no existe el concepto en el período correspondiente o no puede ser obtenido.

Tres puntos (...) significan que el dato no ha sido compilado o elaborado hasta la fecha de su publicación.

Un asterisco (*) señala que la cifra es provisional o estimada. Cuando se modifique una cifra que no haya sido publicada anteriormente como provisional se indicará con el signo (§).

Las indicaciones de carácter especial se efectúan mediante llamadas al pie de cada página.

Kilogramo	kg	Hectárea	ha
Gramo	g	Metro cúbico	m ³
Tonelada	t	Litro	l
Metro	m	Docena	doc.
Kilómetro	km	Pesos moneda nacional	m\$ _n
Metro cuadrado	m ²	Dólares	u\$ _s

Los meses se indican con la inicial mayúscula: E., F., M., A., M., J., J., A., S., O., N., D.
Los trimestres se señalan con números romanos: I, II, III, IV.

NOTA

En algunos cuadros la suma de los parciales no coincide con el total y en otros, la división de los valores por las cantidades, con los precios medios, por haberse redondeado las cifras.



REPUBLICA ARGENTINA



- 5 SET 1967

**BOLETIN
DE
ESTADISTICA**

ABRIL/JUNIO DE 1967

II. TRIMESTRE

BUENOS AIRES

SERVICIO OFICIAL

REPUBLICA



ARGENTINA

PODER EJECUTIVO NACIONAL

SECRETARIA DE ESTADO DE HACIENDA

DIRECCION NACIONAL DE ESTADISTICA Y CENSOS

BOLETIN DE ESTADISTICA
CONTENIDO

	<u>Página</u>
I. ESTADISTICA DEMOGRAFICA	
1. — Nacimientos y defunciones registrados en el país	8
2. — Crecimiento vegetativo	13
3. — Migración	15
 II. ESTADISTICA SOCIAL	
1. — Salarios industriales en la Capital Federal	
Obreros oficiales	24
Obreros peones	26
2. — Índice del costo del nivel de vida en la Capital Federal	28
3. — Precio minorista de artículos de consumo en la Capital Federal ..	29
 III. ESTADISTICA AGRICOLA	
Gráfico	33
1. — Cereales y lino	34
2. — Cultivos industriales	36
3. — Forrajes	42
4. — Frutas	45
5. — Hortalizas	48
 IV. ESTADISTICA GANADERA	
1. — Faena de ganado	
Bovinos	57
Ovinos y porcinos	58
Frigoríficos y fábricas	
Bovinos	59
Ovinos y porcinos	60
2. — Carne obtenida en la faena	
Total	
Bovinos	61
Ovinos y porcinos	62
Frigoríficos y fábricas	
Bovinos	63
Ovinos y porcinos	64
Frigorífico C.A.P. Lisandro de la Torre (faena y carne obtenida)	
Bovinos	65
Porcinos	66

	<u>Página</u>
V. ESTADISTICA PESQUERA	
1. — Marítima	
Pescado y mariscos, por zonas	67
Pescado, por zonas	68
Pescado y mariscos, por especies	69
2. — Fluvial y lacustre	70
VI. ESTADISTICA INDUSTRIAL	
Gráfico	71
1. — Principales datos de algunas ramas y productos de la industria	
Aceites vegetales comestibles y no comestibles	72
Arroz	73
Azúcar	74
Cerveza	75
Cigarrillos y cigarros	76
Papel, cartón, cartulina y celulosa	77
Pinturas, lacas y barnices	79
Extractos curtientes	81
Fósforos	81
Hilados y fibras sintéticos celulósicos	82
Hilados y fibras sintéticos no celulósicos	83
Jabones	84
Industria plástica	85
Gases comprimidos y licuados	87
Acido sulfúrico	88
Cámaras y cubiertas	88
Cemento	91
Artículos de fibrocemento	92
Acero Siemens-Martín	93
Caños y tubos de hierro o acero	93
Carrocerías	95
Automotores	96
Cocinas y calefones	97
Máquinas de coser	98
Heladeras y lavarropas	99
Lámparas incandescentes y tubos fluorescentes	100
Receptores de televisión	101
Calzado de plástico	101
Discos fonográficos	102
2. — Productos principales. Cantidad	103
3. — Producción de electricidad	105
VII. ESTADISTICA DE EDIFICACION	
Gráfico	106
1. — Índice del costo de la construcción en la Capital Federal	107
2. — Precio de materiales de construcción	109
3. — Construcciones nuevas y ampliaciones	
Permisos acordados en Capital Federal y partidos del Gran Buenos Aires	114

	<u>Página</u>
Certificados finales otorgados en Capital Federal y partidos del Gran Buenos Aires	115
Permisos acordados y certificados finales otorgados en municipios principales del Interior del país (Se publica en folleto aperiódico)	

VIII. ESTADISTICA COMERCIAL

COMERCIO EXTERIOR

Gráfico	121
1. — Comercio minorista	
Monto de las ventas en Capital Federal	122
Volumen físico de las ventas en Capital Federal	123
Zonas de la Capital Federal (Gráfico)	124
Monto de las ventas en Capital Federal, por zonas	125
Monto de las ventas en los partidos del Gran Buenos Aires	134
Monto de las ventas en La Plata	135
Monto de ingresos por prestación de servicios	
Capital Federal - Partidos del Gran Buenos Aires - La Plata	136
2. — Índice de precios al por mayor	137
3. — Quebrantos	146
4. — Cotización de los productos agropecuarios principales, en m\$n.	146
5. — Venta de ganado en mercados	149
6. — Venta de lana en la Capital Federal y Avellaneda	150
7. — Venta de huevos en la Capital Federal	152
8. — Venta de aves y afines en la Capital Federal	153
9. — Venta de pescado y mariscos en la Capital Federal	154
10. — Venta de papa en la Capital Federal	158
11. — Abastecimiento a la Capital Federal	161

EXISTENCIA

1. — Granos	163
2. — Azúcar	164
3. — Yerba mate	164
4. — Productos lácteos	164
5. — Arroz	165
6. — Fruta fresca en frigorífico	165
7. — Papa	166
8. — Grasa y sebo	166
9. — Aceite comestible	167
10. — Aceite no comestible	169
11. — Petróleo crudo y subproductos principales	170

COMERCIO INTERIOR

1. — Intercambio	171
2. — Exportación	
Total general y secciones según N. A. B.	172
Secciones según N. A. B.	173
Cantidad, precio medio y valor de artículos principales	174
Destino	177

	<u>Página</u>
Distribución según medio de transporte	182
Distribución por barco, según bandera	183
3. — Importación	
Total general y secciones según N. A. B.	186
Secciones según N. A. B.	187
Procedencia	190
Distribución según medio de transporte	195
Distribución por barco, según bandera	196
Términos del intercambio y poder adquisitivo (serie transitoria- mente suspendida en virtud de efectuarse un nuevo proceso de elaboración de acuerdo con N. A. B.)	
4. — Recargos y retenciones	
Valor F. O. B. de la exportación libre y sujeta a retención	199
Valor C. I. F. de la importación libre y sujeta a recargo	202
Nomenclatura Arancelaria de Bruselas	203
 IX. ESTADISTICA DE TRANSPORTES	
1. — Movimiento ferroviario	204
2. — Movimiento marítimo. Barcos de ultramar entrados a puerto	
Por puertos	205
Por banderas de matrícula	208
3. — Movimiento en las líneas aéreas comerciales	
Total de empresas	212
Empresas argentinas	213
Empresas extranjeras	215
Tráfico de pasajeros de cabotaje	216
Tráfico internacional	221
4. — Combustibles y lubricantes distribuidos	
Nafta	223
Kerosene	224
Agrícola	225
Gas-oil	225
Diesel-oil	226
Fuel-oil	227
Lubricantes	228
 X. ESTADISTICA DE COMUNICACIONES	
1. — Servicio postal y telegráfico nacional	
Valores	229
Movimiento general	229
2. — Servicio telefónico nacional	231
 XI. ESTADISTICA FINANCIERA	
MONETARIA	
1. — Medios de pago	232
BANCARIA	
1. — Cuentas principales del balance del B. C. R. A.	233
2. — Cuentas principales del balance del conjunto de bancos comerciales	234

	<u>Página</u>
3. — Depósitos bancarios	
Total	235
Cuentas corrientes de particulares	236
Caja de ahorro	237
Oficiales	238
Generales en el Banco de la Nación Argentina	239
En caja de ahorro, en el Banco de la Nación Argentina	240
En la Caja Nacional de Ahorro Postal	242
4. — Préstamos bancarios	
Total	244
Al público	245
Saldo de préstamos bancarios, por actividad	246
Otorgados por el Banco de la Nación Argentina	247
Otorgados por el Banco Industrial de la República Argentina	248
Escriturados por el Banco Hipotecario Nacional	249
Otorgados por el Banco Municipal de la Ciudad de Buenos Aires	250
5. — Movimiento de documentos en las cámaras compensadoras	251
6. — Documentos protestados por las instituciones bancarias del país ..	253

BURSATIL

1. — Índice de precios de negociación de acciones	254
2. — Índice del valor efectivo negociado	255
3. — Índice del volumen de las acciones negociadas	256
4. — Transacciones en la Bolsa de Comercio de Buenos Aires	257
Curso de la cotización de títulos públicos	259

FISCAL

1. — Recaudación Nacional	259
2. — Recaudación de la Municipalidad de la Ciudad de Buenos Aires ..	260

SEGUROS

1. — Primas percibidas	261
------------------------------	-----

XII. ESTADÍSTICA DE ESPECTACULOS PUBLICOS

1. — Deportivos	
Fútbol profesional patrocinado por la A. F. A.	264
Hipódromos. Total general	265
Boxeo profesional en Capital Federal	265

SOCIEDADES ANONIMAS — AÑO 1964	266
--------------------------------------	-----

PUBLICACIONES DE LA DIRECCION NACIONAL DE ESTADISTICA Y CENSOS	272
--	-----

I. ESTADISTICA DEMOGRAFICA

1.- NACIMIENTOS Y DEFUNCIONES REGISTRADOS EN EL PAIS

Años	Nacidos vivos			Defunciones						
	Total	Varones	Mujeres	Total	Varones			Mujeres		
					Total	Argen- tinos	Extran- jeros	Total	Argen- tinas	Extran- jeras
TOTAL DEL PAIS										
1961	476.259	242.835	233.424	176.477	103.881	69.767	34.114	72.596	51.850	20.748
1962	490.414	251.351	239.063	184.013	108.461	73.985	34.476	75.552	54.768	20.784
1963*	491.083	249.634	241.449	187.483	111.070	76.148	34.872	76.463	55.176	21.287
1964*	492.971	251.290	241.681	191.987	113.307	75.927	37.380	78.680	56.007	22.673
1965*	482.973	246.235	236.738	188.912	111.333	74.970	36.363	77.579	55.472	22.107
CAPITAL FEDERAL										
1961	66.754	34.067	32.687	35.024	20.432	12.206	8.226	14.592	8.177	6.415
1962	68.395	35.268	33.127	36.289	21.495	12.838	8.657	14.794	8.537	6.257
1963	69.569	35.437	34.132	36.139	20.971	12.763	8.208	15.168	8.875	6.293
1964	69.972	35.588	34.384	38.120	22.074	12.529	9.545	16.046	9.177	6.869
1965	71.888	36.563	35.325	39.558	22.802	13.251	9.551	16.756	9.716	7.040
BUENOS AIRES										
1961	110.305	56.498	53.807	50.335	30.904	16.149	14.755	19.431	10.942	8.489
1962	118.242	60.677	57.565	53.382	33.105	18.662	14.443	20.277	12.155	8.122
1963	121.890	61.922	59.968	55.268	34.137	18.837	15.300	21.131	12.403	8.728
1964	119.304	61.614	57.750	57.353	35.429	19.147	16.282	21.924	12.605	9.319
1965*	115.299	59.012	56.287	52.482	32.326	18.122	14.204	20.156	11.994	8.188
CATAMARCA										
1961	5.723	2.891	2.832	1.513	794	780	14	719	719	—
1962	5.471	2.795	2.676	1.471	765	743	22	706	701	5
1963	5.076	2.569	2.507	1.624	848	838	10	776	776	—
1964	5.206	2.608	2.598	1.426	761	750	11	665	662	3
1965	4.929	2.481	2.448	1.408	755	740	15	653	651	2
CORDOBA										
1961	41.307	20.964	20.343	14.447	8.529	6.649	1.880	5.918	4.898	1.020
1962	39.452	20.229	19.223	15.228	8.894	6.782	2.112	6.334	5.123	1.211
1963	41.941	21.455	20.486	14.982	9.059	6.934	2.125	5.923	4.766	1.157
1964*	39.866	20.345	19.521	14.305	8.347	6.341	2.006	5.958	4.870	1.088
1965*	39.985	20.412	19.573	14.554	8.527	6.526	2.001	6.027	4.921	1.106

Estadística demográfica

NACIMIENTOS Y DEFUNCIONES REGISTRADOS EN EL PAIS

Años	Nacidos vivos			Defunciones						
	Total	Varones	Mujeres	Total	Varones			Mujeres		
					Total	Argen- tinos	Extran- jeros	Total	Argen- tinas	Extran- jeras
CORRIENTES										
1961	17.885	9.233	8.652	5.129	2.713	2.604	109	2.416	2.339	77
1962	17.677	9.113	8.564	5.193	2.701	2.601	100	2.492	2.407	85
1963	17.762	9.055	8.707	5.518	2.949	2.825	124	2.569	2.496	73
1964	18.415	9.340	9.075	5.757	3.023	2.926	97	2.730	2.662	68
1965	18.010	9.155	8.855	5.451	2.907	2.817	90	2.544	2.483	61
CHACO										
1961	20.890	10.614	10.276	5.116	2.885	2.416	469	2.231	2.056	175
1962	23.407	11.892	11.515	5.040	2.837	2.388	449	2.203	2.018	185
1963	22.659	11.549	11.110	5.370	3.068	2.586	482	2.302	2.117	185
1964	24.697	12.468	12.229	5.486	3.226	2.760	466	2.260	2.058	202
1965*	22.033	11.276	10.757	5.204	2.956	2.498	458	2.248	2.064	184
CHUBUT										
1961	5.146	2.684	2.462	1.769	1.110	694	416	659	496	163
1962	5.406	2.695	2.711	1.697	1.038	657	381	659	488	171
1963	5.335	2.670	2.665	1.846	1.143	746	397	703	569	134
1964	5.321	2.668	2.653	1.713	1.061	703	358	652	508	144
1965	5.025	2.501	2.524	1.735	1.087	673	414	648	490	158
ENTRE RIOS										
1961	22.149	11.304	10.845	6.335	3.656	3.144	512	2.679	2.320	359
1962	21.748	11.147	10.601	6.611	3.841	3.370	471	2.770	2.430	340
1963	21.312	10.797	10.515	6.575	3.836	3.342	494	2.739	2.435	304
1964	21.715	11.079	10.636	6.847	3.962	3.423	539	2.885	2.353	332
1965	21.232	10.905	10.327	7.194	4.216	3.713	503	2.978	2.667	311
FORMOSA										
1961	7.361	3.829	3.532	1.271	699	501	198	572	407	165
1962	8.158	4.234	3.924	1.360	762	517	245	598	439	159
1963	7.121	3.689	3.432	1.307	723	545	178	584	409	175
1964	7.419	3.842	3.577	1.328	708	506	202	620	427	193
1965*	7.502	3.860	3.642	1.284	714	507	207	570	406	164

Estadística demográfica

NACIMIENTOS Y DEFUNCIONES REGISTRADOS EN EL PAIS

Años	Nacidos vivos			Defunciones						
	Total	Varones	Mujeres	Total	Varones			Mujeres		
					Total	Argen- tinos	Extran- jeros	Total	Argen- tinas	Extran- jeras
JUJUY										
1961	10.219	5.215	5.004	3.662	1.956	1.579	377	1.706	1.456	250
1962	11.123	5.708	5.415	3.754	2.018	1.645	373	1.736	1.469	267
1963	10.949	5.491	5.458	3.469	1.876	1.522	354	1.593	1.376	217
1964	10.931	5.466	5.465	3.889	2.047	1.663	384	1.842	1.536	306
1965	11.237	5.697	5.540	4.030	2.149	1.712	437	1.881	1.551	330
LA PAMPA										
1961	3.873	1.969	1.904	1.312	882	550	332	430	305	125
1962	3.864	1.939	1.925	1.343	871	549	322	472	323	149
1963	3.648	1.898	1.750	1.383	915	611	304	468	316	152
1964	3.829	1.924	1.905	1.418	912	558	354	506	351	155
1965	3.771	1.961	1.810	1.435	895	584	311	540	357	183
LA RIOJA										
1961	3.955	2.039	1.916	1.053	534	510	24	519	511	8
1962	3.896	1.950	1.946	969	503	477	26	466	460	6
1963	3.808	1.917	1.891	1.189	636	603	33	553	545	8
1964	4.039	2.054	1.985	1.033	559	536	23	474	468	6
1965	3.632	1.913	1.719	1.148	605	575	30	543	533	10
MENDOZA										
1961	21.809	11.022	10.787	6.447	3.797	2.641	1.156	2.650	2.058	592
1962	22.654	11.569	11.085	6.954	3.951	2.806	1.145	3.003	2.335	668
1963	22.338	11.214	11.124	6.971	4.081	2.866	1.215	2.890	2.234	656
1964	21.570	10.861	10.709	7.021	4.080	2.874	1.206	2.941	2.311	630
1965	20.792	10.565	10.227	7.091	4.203	2.975	1.228	2.888	2.194	694
MISIONES										
1961	14.864	7.657	7.207	2.951	1.666	1.247	419	1.285	978	307
1962	15.785	8.029	7.756	3.175	1.750	1.106	644	1.425	1.002	423
1963	15.776	7.980	7.796	3.375	1.904	1.275	629	1.471	1.045	426
1964	15.746	8.075	7.671	3.366	1.888	1.181	707	1.478	963	515
1965	15.382	7.814	7.568	3.265	1.897	1.141	756	1.368	912	456

Estadística demográfica

NACIMIENTOS Y DEFUNCIONES REGISTRADOS EN EL PAIS

Años	Nacidos vivos			Defunciones						
	Total	Varones	Mujeres	Total	Varones			Mujeres		
					Total	Argen- tinos	Extran- jeros	Total	Argen- tinas	Extran- jeras
NEUQUEN										
1961	4.324	2.239	2.085	1.383	796	625	171	587	488	99
1962	4.497	2.254	2.243	1.268	746	530	216	522	437	85
1963*	4.727	2.371	2.356	1.560	889	685	204	671	542	129
1964*	4.816	2.438	2.378	1.404	825	662	163	579	468	111
1965*	4.533	2.292	2.241	1.396	806	624	182	590	490	100
RIO NEGRO										
1961	7.228	3.698	3.530	2.320	1.411	959	452	909	733	176
1962	7.238	3.749	3.489	2.159	1.275	826	449	884	682	202
1963	7.509	3.758	3.751	2.581	1.620	1.049	571	961	754	207
1964	7.623	3.809	3.814	2.306	1.459	951	508	847	636	211
1965*	6.949	3.550	3.399	2.248	1.354	910	444	894	716	178
SALTA										
1961	15.891	7.988	7.903	4.870	2.618	2.266	352	2.252	2.053	199
1962	16.895	8.618	8.277	4.700	2.487	2.137	350	2.213	2.016	197
1963	16.361	8.342	8.019	5.063	2.808	2.489	319	2.255	2.068	187
1964*	15.956	8.109	7.847	4.962	2.696	2.341	355	2.266	2.075	191
1965*	16.093	8.186	7.907	4.941	2.678	2.327	351	2.263	2.069	194
SAN JUAN										
1961	10.767	5.374	5.393	2.781	1.535	1.295	240	1.246	1.114	132
1962	11.014	5.688	5.326	3.355	1.856	1.631	225	1.499	1.364	135
1963	10.675	5.482	5.193	3.408	1.935	1.682	253	1.473	1.317	156
1964	10.611	5.452	5.159	2.894	1.610	1.384	226	1.284	1.152	132
1965	10.210	5.157	5.053	3.049	1.728	1.453	275	1.321	1.171	150
SAN LUIS										
1961	4.793	2.378	2.415	1.479	836	764	72	643	616	27
1962	4.778	2.404	2.374	1.651	909	832	77	742	713	29
1963	4.964	2.450	2.514	1.654	949	888	61	705	675	30
1964	4.697	2.284	2.413	1.587	883	815	68	704	672	32
1965	4.380	2.196	2.184	1.533	898	813	85	635	595	40

Estadística demográfica

NACIMIENTOS Y DEFUNCIONES REGISTRADOS EN EL PAIS

Años	Nacidos vivos			Defunciones						
	Total	Varones	Mujeres	Total	Varones			Mujeres		
					Total	Argen- tinos	Extran- jeros	Total	Argen- tinas	Extran- jeras
SANTA CRUZ										
1961	1.423	686	737	473	337	144	193	136	89	47
1962	1.599	804	795	491	339	141	198	152	98	54
1963	1.776	921	855	579	411	192	219	168	95	73
1964	1.843	963	880	548	382	163	219	166	103	63
1965*	1.525	763	762	483	337	145	192	146	89	57
SANTA FE										
1961	40.064	20.672	19.392	16.079	9.941	6.619	3.322	6.138	4.379	1.759
1962	41.576	21.405	20.171	16.979	10.343	7.214	3.129	6.636	4.798	1.838
1963	39.957	20.552	19.405	17.470	10.628	7.619	3.018	6.842	5.071	1.771
1964	40.318	20.511	19.807	18.091	11.101	7.981	3.120	6.990	5.145	1.845
1965	40.099	20.480	19.619	18.461	11.292	7.820	3.472	7.169	5.243	1.926
SANTIAGO DEL ESTERO										
1961	15.797	7.851	7.946	3.478	1.878	1.836	42	1.600	1.583	17
1962	13.285	6.891	6.394	3.756	1.987	1.930	57	1.769	1.742	27
1963	12.265	6.142	6.123	3.113	1.744	1.705	39	1.369	1.351	18
1964	14.216	7.294	6.922	3.316	2.084	2.029	55	1.732	1.713	19
1965*	14.696	7.451	7.245	3.554	1.939	1.892	47	1.615	1.594	21
TIERRA DEL FUECO										
1961	283	143	140	82	55	18	37	27	19	8
1962	320	158	162	68	45	14	31	23	9	14
1963	330	176	154	87	54	25	29	33	17	16
1964	316	145	171	72	61	32	29	11	7	4
1965*	289	146	143	75	51	18	33	24	13	11
TUCUMAN										
1961	23.449	11.820	11.629	7.168	3.917	3.571	346	3.251	3.114	137
1962	23.934	12.135	11.799	7.120	3.943	3.589	354	3.177	3.022	155
1963	23.335	11.797	11.538	6.952	3.836	3.530	306	3.116	2.924	192
1964	24.485	12.353	12.132	7.249	4.129	3.672	457	3.120	2.885	235
1965	23.482	11.899	11.583	7.333	4.211	3.134	1.077	3.122	2.553	569

2. — CRECIMIENTO VEGETATIVO

Años	Total	Varones	Mujeres	Total	Varones	Mujeres	Total	Varones	Mujeres
TOTAL DEL PAIS			CORRIENTES			JUJUY			
1961	299.782	138.954	160.828	12.756	6.520	6.236	6.557	3.259	3.298
1962	306.401	142.890	163.511	12.484	6.412	6.072	7.369	3.690	3.679
1963	* 303.600	138.614	164.986	12.244	6.106	6.138	7.480	3.615	3.865
1964	* 300.984	137.983	163.001	12.662	6.317	6.345	7.042	3.419	3.623
1965	* 294.061	134.902	159.159	12.559	6.248	6.311	7.207	3.548	3.659
CAPITAL FEDERAL			CHACO			LA PAMPA			
1961	31.730	13.635	18.095	15.774	7.729	8.045	2.561	1.087	1.474
1962	32.106	13.773	18.333	18.367	9.055	9.312	2.521	1.068	1.453
1963	33.430	14.466	18.964	17.289	8.481	8.808	2.265	983	1.282
1964	31.852	13.514	18.338	19.211	9.242	9.969	2.411	1.012	1.399
1965	32.330	13.761	18.569	* 16.829	8.320	8.509	2.336	1.066	1.270
BUENOS AIRES			CHUBUT			LA RIOJA			
1961	59.970	25.594	34.376	3.377	1.574	1.803	2.902	1.505	1.397
1962	64.860	27.572	37.288	3.709	1.657	2.052	2.927	1.447	1.480
1963	66.622	27.785	38.837	3.489	1.527	1.962	2.619	1.281	1.338
1964	62.011	26.185	35.826	3.608	1.607	2.001	3.006	1.495	1.511
1965	* 62.817	26.686	36.137	3.290	1.414	1.876	2.484	1.308	1.176
CATAMARCA			ENTRE RIOS			MENDOZA			
1961	4.210	2.097	2.113	15.814	7.648	8.166	15.362	7.225	8.137
1962	4.000	2.030	1.970	15.137	7.306	7.831	15.700	7.618	8.082
1963	3.452	1.721	1.731	14.737	6.961	7.776	15.367	7.133	8.234
1964	3.780	1.847	1.933	14.868	7.117	7.751	14.549	6.781	7.768
1965	3.521	1.726	1.795	14.038	6.689	7.349	13.701	6.362	7.339
CORDOBA			FORMOSA			MISIONES			
1961	26.860	12.435	14.425	6.090	3.130	2.960	11.913	5.991	5.922
1962	24.224	11.335	12.889	6.798	3.472	3.326	12.610	6.279	6.331
1963	26.959	12.396	14.563	5.814	2.966	2.848	12.401	6.076	6.325
1964	* 25.561	11.998	13.563	6.091	3.134	2.957	12.380	6.187	6.200
1965	* 25.431	11.885	13.546	* 6.218	3.146	3.072	12.117	5.917	6.193

Estadística demográfica

CRECIMIENTO VEGETATIVO

Años	Total	Varones	Mujeres	Total	Varones	Mujeres
NEUQUEN						
1961	2.941	1.443	1.498	950	349	601
1962	3.229	1.508	1.721	1.108	465	643
1963	* 3.167	1.482	1.685	1.197	510	687
1964	* 3.412	1.613	1.799	1.295	581	714
1965	* 3.137	1.486	1.651	* 1.042	426	616
SANTA CRUZ						
1961	4.908	2.287	2.621	23.985	10.731	13.254
1962	5.079	2.474	2.605	24.597	11.062	13.535
1963	4.928	2.138	2.790	22.487	9.924	12.563
1964	5.317	2.350	2.967	22.227	9.410	12.817
1965	* 4.701	2.196	2.505	21.638	9.188	12.450
RIO NEGRO						
SANTA FE						
1961	11.021	5.370	5.651	12.319	5.973	6.346
1962	12.195	6.131	6.064	9.529	4.904	4.625
1963	11.298	5.534	5.764	9.152	4.398	4.754
1964	* 10.994	5.413	5.581	10.400	5.210	5.190
1965	* 11.152	5.508	5.644	* 11.142	5.512	5.630
SALTA						
SANTIAGO DEL ESTERO						
1961	7.986	3.839	4.147	201	88	113
1962	7.659	3.832	3.827	252	113	139
1963	7.267	3.547	3.720	243	122	121
1964	7.717	3.842	3.875	244	84	160
1965	7.161	3.429	3.732	* 214	95	119
SAN JUAN						
TIERRA DEL FUEGO						
1961	3.314	1.542	1.772	16.281	7.903	8.378
1962	3.127	1.495	1.632	16.814	8.192	8.622
1963	3.310	1.501	1.809	16.383	7.961	8.422
1964	3.110	1.401	1.709	17.236	8.224	9.012
1965	2.847	1.298	1.549	16.149	7.688	8.461
SAN LUIS						
TUCUMAN						

Estadística demográfica

3. - MIGRACION
TOTAL GENERAL

Periodo	Total general			Argen- inos			Extranjeros		
	Total	Varones	Mujeres	Total	Varones	Mujeres	Total	Varones	Mujeres
Miles									
ENTRADOS									
1965	966,1	576,1	390,0	457,7	269,2	188,5	508,4	306,9	201,5
1966	967,7	—	—	451,9	—	—	512,8	—	—
D. 1965	75,9	45,0	30,9	34,7	20,7	14,0	41,2	24,2	16,9
E. 1966	91,3	—	—	50,2	—	—	41,1	—	—
F. "	133,5	—	—	77,1	—	—	56,3	—	—
M. "	119,5	—	—	67,3	—	—	52,2	—	—
A. "	81,4	—	—	38,8	—	—	42,6	—	—
M. "	68,0	—	—	29,4	—	—	38,6	—	—
J. "	54,6	—	—	24,2	—	—	30,4	—	—
J. "	74,5	—	—	29,9	—	—	44,6	—	—
A. "	61,3	—	—	27,8	—	—	33,5	—	—
S. "	64,3	—	—	22,7	—	—	41,6	—	—
O. "	75,2	—	—	27,8	—	—	47,5	—	—
N. "	70,7	—	—	27,3	—	—	43,4	—	—
D. "	73,5	—	—	32,5	—	—	41,0	—	—
SALIDOS									
1965	939,6	557,2	382,4	466,3	272,1	194,2	473,3	285,1	188,2
1966	959,2	—	—	477,4	—	—	481,8	—	—
D. 1965	99,4	58,3	41,1	52,4	30,3	22,1	47,0	28,1	18,9
E. 1966	145,9	—	—	91,3	—	—	54,6	—	—
F. "	123,4	—	—	72,7	—	—	50,8	—	—
M. "	87,0	—	—	42,5	—	—	44,4	—	—
A. "	83,3	—	—	38,1	—	—	45,3	—	—
M. "	69,2	—	—	31,8	—	—	37,4	—	—
J. "	55,1	—	—	25,6	—	—	29,5	—	—
J. "	71,9	—	—	30,9	—	—	41,0	—	—
A. "	62,2	—	—	29,9	—	—	32,3	—	—
S. "	58,3	—	—	24,6	—	—	33,7	—	—
O. "	55,0	—	—	23,0	—	—	32,0	—	—
N. "	57,6	—	—	24,0	—	—	33,6	—	—
D. "	90,3	—	—	43,1	—	—	47,2	—	—
SALDO									
1965	+ 26,5	+ 18,9	+ 7,6	- 8,6	- 2,9	- 5,7	+ 35,1	+ 21,8	+ 13,3
1966	+ 8,5	—	—	- 22,5	—	—	+ 31,0	—	—
D. 1965	- 23,5	- 13,4	- 10,2	- 17,7	- 9,5	- 8,1	- 5,9	- 3,8	- 2,0
E. 1966	- 54,5	—	—	- 41,0	—	—	- 13,5	—	—
F. "	+ 10,1	—	—	+ 4,5	—	—	+ 5,6	—	—
M. "	+ 32,5	—	—	+ 24,7	—	—	+ 7,8	—	—
A. "	+ 2,0	—	—	+ 0,7	—	—	+ 2,7	—	—
M. "	- 1,2	—	—	- 2,4	—	—	+ 1,2	—	—
J. "	+ 0,6	—	—	+ 1,4	—	—	+ 0,9	—	—
J. "	+ 2,6	—	—	+ 1,0	—	—	+ 3,6	—	—
A. "	+ 0,9	—	—	+ 2,1	—	—	+ 1,2	—	—
S. "	+ 6,1	—	—	+ 1,9	—	—	+ 7,9	—	—
O. "	+ 20,2	—	—	+ 4,7	—	—	+ 15,5	—	—
N. "	+ 13,1	—	—	+ 3,3	—	—	+ 9,8	—	—
D. "	- 16,8	—	—	- 10,6	—	—	- 6,2	—	—

FUENTE: Dirección Nacional de Migración. Última información recibida el 2/4/67.

Estadística demográfica

MIGRACION

Via aérea

Periodo	Total general			Argentinos			Extranjeros		
	Total	Varones	Mujeres	Total	Varones	Mujeres	Total	Varones	Mujeres
Miles									
ENTRADOS									
1965	449,8	290,6	159,2	215,6	139,1	76,5	234,2	151,5	82,7
1966	451,1	—	—	206,3	—	—	244,8	—	—
D. 1965	38,4	25,2	13,3	18,2	12,1	6,1	20,3	13,1	7,2
E. 1966	41,4	—	—	20,7	—	—	20,7	—	—
F. "	45,3	—	—	24,5	—	—	20,8	—	—
M. "	43,7	—	—	22,0	—	—	21,7	—	—
A. "	33,9	—	—	15,5	—	—	18,4	—	—
M. "	33,0	—	—	14,7	—	—	18,3	—	—
J. "	29,5	—	—	13,7	—	—	15,8	—	—
J. "	38,8	—	—	15,9	—	—	22,8	—	—
A. "	35,3	—	—	15,8	—	—	19,5	—	—
S. "	33,5	—	—	11,8	—	—	21,6	—	—
O. "	37,3	—	—	14,7	—	—	22,6	—	—
N. "	38,4	—	—	16,9	—	—	21,5	—	—
D. "	41,1	—	—	20,1	—	—	21,0	—	—
SALIDOS									
1965	455,8	293,4	162,4	215,1	135,2	79,8	240,7	158,2	82,4
1966	452,0	—	—	207,2	—	—	244,8	—	—
D. 1965	42,5	26,9	15,6	19,9	12,0	7,9	22,6	14,9	7,7
E. 1966	45,1	—	—	25,9	—	—	19,3	—	—
F. "	43,3	—	—	23,3	—	—	20,0	—	—
M. "	37,1	—	—	14,7	—	—	22,3	—	—
A. "	36,4	—	—	15,8	—	—	20,6	—	—
M. "	35,5	—	—	16,5	—	—	18,9	—	—
J. "	32,0	—	—	15,0	—	—	17,0	—	—
J. "	36,2	—	—	15,2	—	—	21,0	—	—
A. "	37,1	—	—	18,0	—	—	19,1	—	—
S. "	33,8	—	—	13,7	—	—	20,1	—	—
O. "	34,1	—	—	13,0	—	—	21,0	—	—
N. "	35,4	—	—	14,5	—	—	24,7	—	—
D. "	46,1	—	—	21,4	—	—	20,9	—	—
SAIDO									
1965	- 6,0	- 2,8	- 3,2	0,6	+ 3,8	- 3,3	- 6,5	- 6,6	+ 0,1
1966	- 0,9	—	—	- 0,8	—	—	—	—	—
D. 1965	- 4,1	- 1,8	- 2,3	1,7	+ 0,1	- 1,8	- 2,4	- 1,8	- 0,5
E. 1966	- 3,7	—	—	5,2	—	—	+ 1,5	—	—
F. "	+ 2,0	—	—	1,1	—	—	+ 0,9	—	—
M. "	- 6,6	—	—	7,3	—	—	- 0,7	—	—
A. "	- 2,5	—	—	0,4	—	—	- 2,2	—	—
M. "	- 2,4	—	—	1,8	—	—	- 0,6	—	—
J. "	- 2,5	—	—	1,3	—	—	- 1,2	—	—
J. "	- 2,6	—	—	0,7	—	—	+ 1,9	—	—
A. "	- 1,8	—	—	2,2	—	—	+ 0,4	—	—
S. "	- 0,3	—	—	1,9	—	—	+ 1,5	—	—
O. "	+ 3,3	—	—	1,6	—	—	+ 1,6	—	—
N. "	+ 3,0	—	—	2,4	—	—	+ 0,6	—	—
D. "	- 5,0	—	—	1,2	—	—	- 3,8	—	—

Estadística demográfica

MIGRACION

Vía fluvial

Período	Total general			Argentinos			Extranjeros		
	Total	Varones	Mujeras	Total	Varones	Mujeras	Total	Varones	Mujeras
Miles									
ENTRADOS									
1965	362,0	198,0	164,0	189,2	102,5	86,8	172,7	95,5	77,2
1966	374,8	—	—	205,3	—	—	169,5	—	—
D. 1965	27,5	14,2	13,3	13,9	7,3	6,6	13,6	7,0	6,7
E. 1966	35,7	—	—	25,0	—	—	10,7	—	—
F. *	71,4	—	—	46,3	—	—	25,1	—	—
M. *	55,0	—	—	38,1	—	—	16,9	—	—
A. *	37,2	—	—	19,8	—	—	17,4	—	—
M. *	26,1	—	—	12,4	—	—	13,7	—	—
J. *	18,1	—	—	8,8	—	—	9,3	—	—
J. *	29,1	—	—	11,8	—	—	17,3	—	—
A. *	19,8	—	—	10,0	—	—	9,8	—	—
S. *	19,8	—	—	7,5	—	—	12,2	—	—
O. *	22,5	—	—	9,6	—	—	12,8	—	—
N. *	22,3	—	—	7,9	—	—	14,4	—	—
D. *	17,8	—	—	8,0	—	—	9,8	—	—
SALIDOS									
1965	350,6	190,7	159,9	200,7	110,8	89,9	149,9	79,9	70,0
1966	387,8	—	—	229,5	—	—	158,3	—	—
D. 1965	45,2	25,1	20,1	27,8	16,0	11,8	17,3	9,1	8,3
E. 1966	87,6	—	—	59,8	—	—	27,8	—	—
F. *	62,9	—	—	43,1	—	—	19,8	—	—
M. *	34,1	—	—	22,8	—	—	11,3	—	—
A. *	33,2	—	—	17,3	—	—	15,9	—	—
M. *	23,5	—	—	11,7	—	—	11,8	—	—
J. *	16,7	—	—	8,7	—	—	8,0	—	—
J. *	29,1	—	—	13,7	—	—	15,5	—	—
A. *	20,2	—	—	10,4	—	—	9,8	—	—
S. *	17,3	—	—	8,8	—	—	8,5	—	—
O. *	15,3	—	—	8,5	—	—	6,8	—	—
N. *	16,1	—	—	7,8	—	—	8,2	—	—
D. *	31,8	—	—	16,9	—	—	14,9	—	—
SALDO									
1965	+ 11,4	+ 7,3	+ 4,1	- 11,4	- 8,3	- 3,1	+ 22,8	+ 15,6	+ 7,2
1966	- 13,0	—	—	- 24,2	—	—	+ 11,2	—	—
D. 1965	- 17,7	- 10,9	- 6,8	- 14,0	- 8,8	- 5,2	- 3,7	- 2,1	- 1,6
E. 1966	- 51,9	—	—	- 34,7	—	—	- 17,2	—	—
F. *	+ 8,5	—	—	+ 3,2	—	—	+ 5,3	—	—
M. *	+ 21,0	—	—	+ 15,3	—	—	+ 5,7	—	—
A. *	+ 4,0	—	—	+ 2,5	—	—	+ 1,5	—	—
M. *	+ 2,6	—	—	+ 0,7	—	—	+ 1,9	—	—
J. *	+ 1,4	—	—	+ 0,1	—	—	+ 1,2	—	—
J. *	—	—	—	+ 1,8	—	—	+ 1,8	—	—
A. *	- 0,4	—	—	- 0,4	—	—	—	—	—
S. *	+ 2,5	—	—	+ 1,3	—	—	+ 3,8	—	—
O. *	+ 7,2	—	—	+ 1,2	—	—	+ 6,0	—	—
N. *	+ 6,2	—	—	+ 0,1	—	—	+ 6,2	—	—
D. *	- 14,0	—	—	- 8,9	—	—	- 5,1	—	—

FUENTE: Dirección Nacional de Migración. Última información recibida el 24/4/67.

Estadística demográfica

MIGRACION
Vía terrestre

Período	Total general			Argentinos			Extranjeros		
	Total	Varones	Mujeres	Total	Varones	Mujeres	Total	Varones	Mujeres
Miles ENTRADOS									
1965	98,6	61,6	37,0	29,1	17,3	11,9	69,4	44,3	1,3
1966	86,3	—	—	19,2	—	—	67,0	—	—
D. 1965	4,6	3,0	1,6	0,8	0,5	0,3	3,8	2,6	—
E. 1966	9,4	—	—	3,0	—	—	6,4	—	—
F. "	12,2	—	—	4,5	—	—	7,7	—	—
W. "	15,3	—	—	4,1	—	—	11,2	—	—
A. "	6,4	—	—	1,7	—	—	4,6	—	—
M. "	5,7	—	—	0,9	—	—	4,7	—	25,1
J. "	4,1	—	—	0,4	—	—	3,7	—	—
J. "	2,8	—	—	0,3	—	—	2,5	—	—
A. "	2,9	—	—	0,3	—	—	2,6	—	—
S. "	5,3	—	—	0,6	—	—	4,7	—	—
O. "	8,8	—	—	0,8	—	—	8,1	—	—
N. "	5,0	—	—	0,6	—	—	4,4	—	—
D. "	8,4	—	—	1,9	—	—	6,5	—	—
SALIDOS									
1965	76,4	45,7	30,7	27,3	15,4	11,8	49,2	30,3	18,9
1966	71,1	—	—	21,5	—	—	49,6	—	—
D. 1965	4,8	3,1	1,7	1,0	0,6	0,5	3,8	2,6	1,2
E. 1966	8,9	—	—	4,0	—	—	4,9	—	—
F. "	11,8	—	—	4,2	—	—	7,6	—	—
M. "	11,9	—	—	3,3	—	—	8,7	—	—
A. "	6,1	—	—	1,9	—	—	4,2	—	—
M. "	3,9	—	—	1,0	—	—	2,9	—	—
J. "	2,3	—	—	0,5	—	—	1,8	—	—
J. "	2,8	—	—	0,8	—	—	2,0	—	—
A. "	2,6	—	—	0,6	—	—	2,0	—	—
S. "	4,1	—	—	0,8	—	—	3,4	—	—
O. "	3,7	—	—	0,8	—	—	2,9	—	—
N. "	3,8	—	—	0,8	—	—	2,9	—	—
D. "	9,3	—	—	3,0	—	—	6,3	—	—
SALDO									
1965	+ 22,1	+ 15,9	+ 6,3	+ 1,9	+ 1,9	—	+ 20,3	+ 14,0	+ 6,2
1966	+ 15,1	—	—	— 2,3	—	—	+ 17,4	—	—
D. 1965	— 0,2	— 0,1	— 0,1	— 0,3	— 0,1	— 0,2	—	—	—
E. 1966	+ 0,5	—	—	— 1,0	—	—	+ 1,5	—	—
F. "	+ 0,4	—	—	+ 0,3	—	—	+ 0,1	—	—
M. "	+ 3,3	—	—	+ 0,8	—	—	+ 2,5	—	—
A. "	+ 0,3	—	—	— 0,1	—	—	+ 0,4	—	—
M. "	+ 1,8	—	—	—	—	—	+ 1,8	—	—
J. "	+ 1,7	—	—	— 0,1	—	—	+ 1,8	—	—
J. "	—	—	—	— 0,5	—	—	+ 0,5	—	—
A. "	+ 0,3	—	—	— 0,3	—	—	+ 0,6	—	—
S. "	+ 1,1	—	—	— 0,2	—	—	+ 1,3	—	—
O. "	+ 5,2	—	—	— 0,1	—	—	+ 5,2	—	—
N. "	+ 1,3	—	—	— 0,2	—	—	+ 1,5	—	—
D. "	— 0,9	—	—	— 1,0	—	—	+ 0,2	—	—

FUENTE: Dirección Nacional de Migración. Última información recibida el 24/4/67.

Estadística demográfica

MIGRACION

Via ultramar

Periodo	Total general			Argentinos			Extranjeros		
	Total	Varones	Mujeres	Total	Varones	Mujeres	Total	Varones	Mujeres
Miles									
ENTRADOS									
1965	55,7	25,9	29,8	23,7	10,4	13,3	32,1	15,6	16,5
1966	55,6	—	—	24,0	—	—	31,5	—	—
D. 1965	5,3	2,5	2,8	1,9	0,9	1,0	3,4	1,6	1,8
E. 1966	4,8	—	—	1,5	—	—	3,3	—	—
F. "	4,6	—	—	1,9	—	—	2,7	—	—
M. "	5,5	—	—	3,0	—	—	2,4	—	—
A. "	3,9	—	—	1,7	—	—	2,2	—	—
M. "	3,2	—	—	1,4	—	—	1,8	—	—
J. "	2,9	—	—	1,3	—	—	1,6	—	—
J. "	3,8	—	—	1,9	—	—	1,9	—	—
A. "	3,3	—	—	1,7	—	—	1,6	—	—
S. "	5,8	—	—	2,7	—	—	3,1	—	—
O. "	6,6	—	—	2,7	—	—	3,9	—	—
N. "	5,0	—	—	1,9	—	—	3,1	—	—
D. "	6,2	—	—	2,4	—	—	3,8	—	—
SALIDOS									
1965	56,8	27,4	29,4	23,3	10,7	12,6	33,5	16,8	16,7
1966	48,3	—	—	19,2	—	—	29,1	—	—
D. 1965	6,9	3,1	3,7	3,6	1,6	2,0	3,3	1,5	1,8
E. 1966	4,2	—	—	1,6	—	—	2,6	—	—
F. "	5,4	—	—	2,0	—	—	3,4	—	—
M. "	3,9	—	—	1,7	—	—	2,2	—	—
A. "	7,6	—	—	3,0	—	—	4,6	—	—
M. "	6,3	—	—	2,6	—	—	3,8	—	—
J. "	4,1	—	—	1,4	—	—	2,6	—	—
J. "	3,8	—	—	1,3	—	—	2,5	—	—
A. "	2,3	—	—	0,9	—	—	1,5	—	—
S. "	3,1	—	—	1,3	—	—	1,8	—	—
O. "	2,0	—	—	0,7	—	—	1,3	—	—
N. "	2,4	—	—	0,8	—	—	1,6	—	—
D. "	3,2	—	—	1,8	—	—	1,3	—	—
SALDO									
1965	- 1,0	- 1,5	+ 0,4	+ 0,4	- 0,3	+ 0,7	- 1,4	- 1,2	- 0,2
1966	+ 7,3	—	—	+ 4,8	—	—	+ 2,4	—	—
D. 1965	- 1,6	- 0,6	- 0,9	- 1,7	- 0,7	- 1,0	+ 0,2	+ 0,1	—
E. 1966	+ 0,6	—	—	- 0,1	—	—	+ 0,7	—	—
F. "	- 0,8	—	—	- 0,1	—	—	- 0,7	—	—
M. "	+ 1,6	—	—	+ 1,3	—	—	+ 0,3	—	—
A. "	- 3,7	—	—	- 1,3	—	—	- 2,4	—	—
M. "	- 3,1	—	—	- 1,2	—	—	- 1,9	—	—
J. "	- 1,2	—	—	- 0,2	—	—	- 1,0	—	—
J. "	—	—	—	+ 0,6	—	—	- 0,6	—	—
A. "	+ 1,0	—	—	+ 0,9	—	—	+ 0,1	—	—
S. "	+ 2,8	—	—	+ 1,4	—	—	+ 1,3	—	—
O. "	+ 4,6	—	—	+ 2,0	—	—	+ 2,6	—	—
N. "	+ 2,6	—	—	+ 1,1	—	—	+ 1,6	—	—
D. "	+ 3,0	—	—	+ 0,6	—	—	+ 2,4	—	—

FUENTE: Dirección Nacional de Migración. Última información recibida el 24/4/67.

Estadística demográfica

MIGRACION

Extranjeros según nacionalidad y vía

ENTRADOS

Período	Alemanes	Bolivianos	Brasileños	Chilenos	Espanoles	Italianos	Paraguayos	Uruguayos	Otros
Miles									
TOTAL GENERAL									
1965	13,8	23,3	28,1	58,7	29,2	32,8	49,4	156,8	116,3
1966	14,1	17,2	31,6	64,7	29,7	32,7	55,0	147,7	120,1
D. 1965	1,1	0,6	3,0	4,8	2,3	3,1	4,3	11,2	10,8
E. 1966	1,3	1,9	4,0	5,4	2,5	3,0	2,6	8,7	11,6
F. >	1,4	2,0	4,3	6,8	2,8	3,3	10,2	11,9	13,6
M. >	1,5	1,6	2,1	10,7	3,2	3,1	4,4	12,9	12,7
A. >	1,1	1,2	1,9	4,7	2,3	2,4	2,7	17,2	9,3
M. >	0,9	1,8	1,8	4,4	2,1	2,1	3,3	14,7	7,5
J. >	1,0	1,7	1,6	3,1	2,0	2,0	2,7	8,7	7,6
J. >	1,1	1,1	6,0	3,8	1,9	2,4	2,3	16,4	9,7
A. >	0,9	0,9	1,5	3,6	1,7	1,9	3,6	10,2	9,1
S. >	1,1	1,0	1,9	6,2	2,4	2,6	4,0	14,0	8,4
O. >	1,4	1,0	2,2	5,0	3,3	3,1	8,7	12,7	10,1
N. >	1,4	1,2	1,8	5,0	2,5	3,3	7,4	9,8	11,1
D. >	1,1	1,8	2,6	6,0	3,0	3,6	3,0	10,7	9,3
AEREA									
1965	9,5	3,8	10,3	22,7	11,1	15,2	12,0	67,4	82,1
1966	9,5	4,3	11,0	26,1	12,2	15,6	13,1	65,6	87,4
D. 1965	0,8	0,3	1,1	1,7	0,9	1,4	1,1	5,2	7,7
E. 1966	0,8	0,4	1,1	2,0	1,0	1,5	1,6	4,2	8,1
F. >	0,9	0,3	0,9	2,3	0,9	1,4	1,3	3,7	9,1
M. >	1,1	0,6	0,8	2,2	1,1	1,4	1,6	4,2	8,6
A. >	0,8	0,3	0,8	1,4	0,9	1,1	1,3	5,8	6,3
M. >	0,6	0,3	0,7	2,1	0,8	1,1	1,1	6,0	5,6
J. >	0,6	0,2	0,7	1,7	0,7	1,0	0,8	4,4	5,4
J. >	0,8	0,3	1,5	2,5	0,9	1,1	1,1	7,0	7,7
A. >	0,7	0,3	0,7	2,1	0,9	1,2	0,8	5,7	7,2
S. >	0,7	0,2	0,8	3,1	1,1	1,3	0,8	7,3	6,3
O. >	0,9	0,3	1,1	2,3	1,5	1,4	1,1	6,4	7,6
N. >	1,0	0,5	1,0	2,3	1,3	1,7	0,8	4,6	8,3
D. >	0,7	0,5	0,9	2,2	1,2	1,5	0,9	6,2	8,9
FLUVIAL									
1965	2,3	0,6	13,1	4,1	10,9	8,2	28,5	87,6	17,3
1966	2,6	0,8	14,9	3,0	9,4	7,5	32,6	81,0	17,7
D. 1965	0,2	—	1,5	0,3	0,8	0,6	3,2	5,9	1,2
E. 1966	0,2	—	1,7	0,2	0,8	0,7	1,0	4,4	1,7
F. >	0,3	0,1	2,1	0,4	1,2	1,2	8,9	8,1	2,7
M. >	0,2	0,1	0,7	0,3	1,4	1,0	2,8	8,6	1,9
A. >	0,2	0,1	1,0	0,2	0,6	0,5	1,4	11,2	2,0
M. >	0,2	—	0,9	0,2	0,8	0,6	1,3	8,6	1,1
J. >	0,2	—	0,7	0,2	0,8	0,7	1,2	4,2	1,2
J. >	0,2	0,1	4,1	0,2	0,7	0,6	0,8	9,3	1,4
A. >	0,2	—	0,5	0,3	0,6	0,4	2,2	4,4	1,9
S. >	0,2	—	0,7	0,2	0,6	0,4	2,5	6,6	1,3
O. >	0,2	—	0,8	0,2	0,6	0,4	3,0	6,2	1,3
N. >	0,2	0,1	0,6	0,2	0,6	0,4	6,0	5,1	1,2
D. >	0,2	0,1	1,2	0,3	0,8	0,6	1,3	4,4	1,0

FUENTE: Dirección Nacional de Migración. Última información recibida el 24/4/67.

Estadística demográfica

MIGRACION

Extranjeros según nacionalidad y vía

SALIDOS

Período	Alemanes	Bolivianos	Brasileños	Chilenos	Españoles	Italianos	Paraguayos	Uruguayos	Otros
Miles									
TOTAL GENERAL									
1965	14,1	16,5	27,3	53,0	30,7	34,4	24,6	157,3	115,4
1966	13,8	15,1	33,1	57,3	32,3	33,4	26,5	148,8	121,7
D. 1965	1,3	2,0	4,1	4,7	3,5	3,6	1,4	13,5	12,8
E. 1966	1,6	1,7	7,4	4,6	4,3	3,9	1,8	16,0	13,4
F. "	1,4	3,7	4,8	5,4	4,4	4,4	4,6	9,1	13,0
M. "	1,3	1,0	2,4	8,5	3,5	2,6	3,0	8,9	13,1
A. "	1,4	0,8	2,7	4,6	2,8	3,4	1,6	17,5	10,5
M. "	1,0	0,9	2,0	4,2	2,6	3,2	1,3	13,5	8,7
J. "	1,0	0,7	1,6	3,0	2,2	2,6	1,2	9,6	7,6
J. "	0,9	0,9	3,6	3,1	2,1	2,4	1,5	18,0	8,5
A. "	0,9	0,8	1,6	3,7	1,8	2,2	2,5	9,2	9,6
S. "	0,8	0,6	1,1	5,3	1,8	2,0	1,8	12,6	7,6
O. "	1,1	0,8	2,0	4,0	2,3	1,9	1,3	10,0	8,6
N. "	1,1	1,2	1,8	4,0	2,0	1,9	1,3	10,7	9,7
D. "	1,3	2,1	2,0	7,0	2,4	2,7	4,7	13,7	11,4
AEREA									
1965	9,1	3,7	10,6	25,3	11,4	15,4	10,3	71,5	83,5
1966	9,6	3,9	11,3	25,4	13,1	15,9	11,6	63,8	90,3
D. 1965	0,9	0,5	1,0	2,0	1,2	1,6	1,1	5,5	8,9
E. 1966	0,9	0,3	1,1	1,6	1,0	1,3	1,0	4,3	7,8
F. "	0,9	0,4	1,0	2,0	1,0	1,4	1,3	3,6	8,4
M. "	1,0	0,4	0,9	1,9	1,8	1,2	1,8	4,1	9,2
A. "	0,9	0,3	0,9	1,1	1,0	1,4	1,1	6,3	7,6
M. "	0,7	0,3	0,7	2,0	1,0	1,3	0,8	5,4	6,7
J. "	0,7	0,2	0,8	1,7	1,1	1,5	0,7	4,6	5,8
J. "	0,7	0,3	1,3	2,1	0,9	1,4	0,9	6,6	6,8
A. "	0,8	0,3	0,8	2,6	0,9	1,3	0,7	3,8	8,0
S. "	0,6	0,2	0,7	3,0	0,9	1,2	0,6	6,6	6,3
O. "	0,8	0,3	1,0	2,4	1,3	1,2	0,7	6,4	7,0
N. "	0,8	0,3	1,0	2,3	0,9	1,2	0,8	5,5	8,0
D. "	0,9	0,7	1,1	2,6	1,3	1,6	1,2	6,7	8,6
FLUVIAL									
1965	2,4	0,9	12,6	3,2	10,9	8,0	9,5	84,1	18,2
1966	2,4	0,8	15,7	3,2	11,9	9,3	12,6	83,8	18,8
D. 1965	0,3	0,3	3,0	0,8	1,2	1,1	0,2	7,9	2,5
E. 1966	0,5	0,2	5,0	0,8	2,7	2,0	0,7	11,6	4,2
F. "	0,4	0,1	2,6	0,4	2,6	2,0	3,2	5,4	3,1
M. "	0,2	—	0,9	0,3	1,1	0,8	1,2	4,6	2,2
A. "	0,2	—	1,0	0,3	0,8	0,8	0,5	11,0	1,2
M. "	0,1	—	0,7	0,2	0,8	0,5	0,4	8,0	1,0
J. "	0,2	—	0,6	0,1	0,6	0,4	0,3	4,9	0,9
J. "	0,1	—	1,9	0,2	0,4	0,3	0,3	11,4	0,9
A. "	0,1	—	0,6	0,2	0,5	0,5	1,5	5,4	1,0
S. "	0,1	—	0,2	0,1	0,3	0,3	0,9	5,9	0,7
O. "	0,1	—	0,7	0,1	0,8	0,4	0,1	3,5	0,9
N. "	0,1	0,1	0,6	0,1	0,6	0,3	0,3	5,1	0,9
D. "	0,3	0,1	0,7	0,3	0,7	0,7	3,2	7,0	1,8

FUENTE: Dirección Nacional de Migración. Última información recibida el 24/4/67.

Estadística demográfica

MIGRACION

Extranjeros según nacionalidad y vía

ENTRADOS

Periodo	Alemanes	Bolivianos	Brasileños	Chilenos	Espanoles	Italianos	Paraguayos	Uruguayos	Otros
Miles									
TERRESTRE									
1965	0,6	18,8	1,5	31,0	0,9	0,7	8,7	1,4	5,7
1966	0,6	11,8	1,8	34,8	0,8	0,6	9,2	0,9	6,6
D. 1965	—	0,2	0,1	2,7	0,1	—	—	0,1	0,5
E. 1966	0,1	1,5	0,4	3,2	0,1	0,1	—	0,1	1,0
F. *	0,1	1,5	0,4	4,0	0,2	0,1	—	0,1	1,2
M. *	0,1	0,9	0,2	8,2	0,1	0,1	—	0,1	1,5
A. *	—	0,8	0,1	3,0	0,1	—	—	0,2	0,4
M. *	—	1,4	0,1	2,0	—	—	0,8	0,1	0,3
J. *	—	1,4	—	1,2	—	—	0,7	—	0,1
J. *	—	0,8	0,1	1,0	—	—	0,3	—	0,2
A. *	—	0,6	—	1,2	—	—	0,5	—	0,1
S. *	—	0,7	0,1	2,8	—	—	0,7	0,1	0,2
O. *	—	0,6	0,1	2,3	—	—	4,7	0,1	0,1
N. *	—	0,5	0,1	2,4	—	—	0,6	—	0,7
D. *	0,1	1,2	0,2	3,5	0,1	—	0,8	0,1	0,6
ULTRAMAR									
1965	1,4	0,2	3,2	0,9	6,2	8,8	0,1	0,3	10,9
1966	1,4	0,2	3,9	0,8	7,4	9,0	0,1	0,2	8,5
D. 1965	0,1	—	0,3	0,1	0,5	1,0	—	—	1,3
E. 1966	0,1	—	0,7	0,1	0,7	0,8	—	—	0,9
F. *	0,1	—	0,9	—	0,5	0,6	—	—	0,6
M. *	0,1	—	0,4	0,1	0,5	0,5	—	—	0,8
A. *	0,1	—	0,1	0,1	0,7	0,7	—	—	0,6
M. *	0,1	—	0,2	0,1	0,4	0,4	—	—	0,6
J. *	0,1	—	0,1	0,1	0,4	0,3	—	—	0,7
J. *	0,1	—	0,3	0,1	0,3	0,7	—	—	0,4
A. *	0,1	—	0,4	—	0,2	0,2	—	—	0,6
S. *	0,2	—	0,4	0,1	0,8	0,8	—	—	0,5
O. *	0,2	—	0,2	0,1	1,2	1,2	—	0,1	0,7
N. *	0,1	—	0,1	0,1	0,7	1,2	—	—	0,8
D. *	0,1	—	0,2	—	1,0	1,5	—	—	0,6

FUENTE: Dirección Nacional de Migración. Última información recibida el 24/4/67.

MIGRACION

Extranjeros según nacionalidad y vía

SALIDOS

Período	Alemanes	Bolivianos	Brasileños	Chilenos	Españoles	Italianos	Paraguayos	Uruguayos	Otros
Miles									
TERRESTRE									
1965	0,6	11,7	1,5	23,2	0,9	0,8	4,6	1,3	4,6
1966	0,6	10,2	1,7	27,8	0,6	0,5	2,2	0,9	5,1
D. 1965	—	1,1	0,1	1,8	—	—	—	—	0,5
E. 1966	0,1	1,1	0,5	2,1	0,1	0,1	—	0,1	0,7
F. *	0,1	3,2	0,3	2,9	0,1	0,1	—	0,2	0,7
M. *	0,1	0,6	0,2	6,2	0,1	0,1	—	0,1	1,2
A. *	—	0,5	0,1	3,0	0,1	—	—	0,2	0,3
M. *	—	0,5	0,1	1,8	—	—	0,2	—	0,2
J. *	—	0,4	—	1,0	—	—	0,2	—	0,1
J. *	—	0,6	0,1	0,8	—	—	0,3	—	0,2
A. *	—	0,5	0,1	0,8	—	—	0,3	—	0,2
S. *	—	0,4	0,1	2,2	—	—	0,3	0,1	0,3
O. *	—	0,5	0,1	1,4	—	—	0,5	—	0,3
N. *	—	0,7	0,1	1,5	—	—	0,1	—	0,4
D. *	—	1,3	0,1	4,0	—	—	0,3	—	0,5
ULTRAMAR									
1965	1,9	0,3	2,6	1,3	7,6	10,2	0,2	0,3	9,1
1966	1,2	0,2	4,4	1,0	6,7	7,7	0,1	0,3	7,6
D. 1965	0,1	0,1	—	0,1	1,1	1,0	—	0,1	0,8
E. 1966	0,1	—	0,8	0,1	0,5	0,5	—	—	0,6
F. *	—	—	0,9	—	0,7	0,8	—	—	0,8
M. *	0,1	—	0,4	0,1	0,6	0,5	—	—	0,5
A. *	0,3	—	0,6	0,2	0,9	1,1	—	0,1	1,4
M. *	0,1	—	0,5	0,2	0,9	1,4	—	—	0,7
J. *	0,1	—	0,2	0,1	0,6	0,7	—	0,1	0,9
J. *	0,1	—	0,3	0,1	0,7	0,7	—	—	0,6
A. *	—	—	0,1	0,1	0,4	0,4	—	—	0,4
S. *	0,1	—	0,1	0,1	0,6	0,5	—	—	0,4
O. *	0,1	—	0,2	—	0,2	0,3	—	—	0,4
N. *	0,1	—	0,2	—	0,4	0,3	—	—	0,4
D. *	0,1	—	0,1	0,1	0,3	0,3	—	—	0,4

NOTE: Dirección Nacional de Migración. Última información recibida el 24/4/67.

II. ESTADISTICA SOCIAL

1.—SALARIOS INDUSTRIALES EN LA CAPITAL FEDERAL (1)

Obreros oficiales

Periodo	Promedio general (1)	Albañil	Carpintero	Electricista	Herrero	Panadero
Promedio nominal en m\$ n por hora						
1965	87,51	103,71	80,03	103,71	103,71	63,21
1966	117,21	135,99	107,91	135,99	135,99	86,89
6 pr. m. 1966	108,56	130,61	98,18	130,61	130,61	80,17
6 pr. m. 1967	145,44	165,42	130,58	165,42	165,42	110,05
J. 1966	116,33	141,38	117,64	141,38	141,38	81,40
J. -	121,82	141,38	117,64	141,38	141,38	81,40
A. +	124,33	141,38	117,64	141,38	141,38	81,40
S. +	124,33	141,38	117,64	141,38	141,38	81,40
O. +	127,08	141,38	117,64	141,38	141,38	105,82
N. +	127,08	141,38	117,64	141,38	141,38	105,82
D. +	128,80	141,38	117,64	141,38	141,38	105,82
E. 1967	133,35	141,38	117,64	141,38	141,38	105,82
F. +	133,35	141,38	117,64	141,38	141,38	105,82
M. +	133,35	141,38	117,64	141,38	141,38	105,82
A. -	151,97	189,45	143,52	189,45	189,45	117,07
M. -	159,55	189,45	143,52	189,45	189,45	117,07
J. -	159,55	189,45	143,52	189,45	189,45	117,07
Indice, base 1960 = 100						
1965	343,6	395,1	321,9	395,1	395,1	307,7
1966	460,2	518,1	434,1	518,1	518,1	416,8
6 pr. m. 1966	426,2	497,6	394,9	497,6	497,6	416,8
6 pr. m. 1967	571,0	630,2	525,3	630,2	630,2	541,8
J. 1966	456,7	538,6	473,2	538,6	538,6	416,8
J. -	478,3	538,6	473,2	538,6	538,6	416,8
A. +	488,1	538,6	473,2	538,6	538,6	416,8
S. +	488,1	538,6	473,2	538,6	538,6	416,8
O. +	498,9	538,6	473,2	538,6	538,6	541,8
N. +	498,9	538,6	473,2	538,6	538,6	541,8
D. +	505,7	538,6	473,2	538,6	538,6	541,8
E. 1967	523,6	538,6	473,2	538,6	538,6	541,8
F. +	523,6	538,6	473,2	538,6	538,6	541,8
M. +	523,6	538,6	473,2	538,6	538,6	541,8
A. -	596,7	721,7	577,3	721,7	721,7	541,8
M. -	626,4	721,7	577,3	721,7	721,7	606,9
J. -	626,4	721,7	577,3	721,7	721,7	606,9

(1) Salarios industriales básicos, fijados por convenios colectivos. (2) Promedio geométrico.

SALARIOS INDUSTRIALES EN LA CAPITAL FEDERAL

Obreros oficiales

Período	Pintor	Radiotécnico	Sastre	Tejedor de punto	Tipógrafo	Tornero	Zapatero
Promedio nominal en m\$n por hora							
1965	103,71	93,53	96,92	69,88	89,87	93,53	64,72
1966	135,99	123,77	136,97	98,52	114,24	123,77	88,79
m. 1966	130,61	108,81	135,00	90,31	107,17	108,81	75,58
prom. 1967	165,42	149,47	182,25	118,47	160,14	149,47	107,78
J. 1960	141,38	108,81	135,00	106,73	119,52	108,81	78,75
J. *	141,38	125,13	135,00	106,73	121,32	125,13	102,00
A. *	141,38	141,45	135,00	106,73	121,32	141,45	102,00
S. *	141,38	141,45	135,00	106,73	121,32	141,45	102,00
O. *	141,38	141,45	135,00	106,73	121,32	141,45	102,00
N. *	141,38	141,45	158,63	106,73	121,32	141,45	102,00
D. *	141,38	141,45	182,25	106,73	160,14	141,45	102,00
E. 1967	141,38	141,45	182,25	106,73	160,14	141,45	102,00
F. *	141,38	141,45	182,25	106,73	160,14	141,45	102,00
M. *	141,38	141,45	182,25	130,21	160,14	141,45	102,00
A. *	189,45	141,45	182,25	130,21	160,14	165,50	119,34
M. *	189,45	165,50	182,25	130,21	160,14	165,50	119,34
J. *	189,45	165,50	182,25	130,21	160,14	165,50	119,34
Índice, base 1960 = 100							
1965	395,1	341,6	326,0	369,0	270,9	341,6	279,9
1966	518,1	452,0	460,7	520,2	344,3	452,0	384,0
1966	497,6	397,4	454,1	476,8	323,0	397,4	326,9
1967	630,2	545,9	613,0	625,5	482,6	545,9	466,2
J. 1966	538,6	397,4	454,1	563,5	360,2	397,4	340,6
J. *	538,6	457,0	454,1	563,5	365,6	457,0	441,2
A. *	538,6	516,6	454,1	563,5	365,6	516,6	441,2
S. *	538,6	516,6	454,1	563,5	365,6	516,6	441,2
O. *	538,6	516,6	454,1	563,5	365,6	516,6	441,2
N. *	538,6	516,6	454,1	563,5	365,6	516,6	441,2
D. *	538,6	516,6	533,6	563,5	365,6	516,6	441,2
E. 1967	538,6	516,6	613,0	563,5	482,6	516,6	441,2
F. *	538,6	516,6	613,0	563,5	482,6	516,6	441,2
M. *	538,6	516,6	613,0	563,5	482,6	516,6	441,2
A. *	721,7	516,6	613,0	687,5	482,6	604,5	516,2
M. *	721,7	604,5	613,0	687,5	482,6	604,5	516,2
J. *	721,7	604,5	613,0	687,5	482,6	604,5	516,2

Estadística social

SALARIOS INDUSTRIALES EN LA CAPITAL FEDERAL

Obreros peones

Período	Promedio general (1)	Albañil	Carpintero	Electricista	Herrero	Panadero
Promedio nominal en m\$n por hora						
1965	70,62	76,44	70,97	76,44	76,44	58,17
1966	94,17	100,28	95,70	100,28	100,28	76,5
6 pr. m. 1966	87,63	96,31	87,07	96,31	96,31	70,7
6 pr. m. 1967	116,42	121,98	115,81	121,98	121,98	96,69
J. 1966	94,35	104,25	104,33	104,25	104,25	71,50
J. "	97,50	104,25	104,33	104,25	104,25	71,50
A. "	99,52	104,25	104,33	104,25	104,25	71,50
S. "	99,52	104,25	104,33	104,25	104,25	71,50
O. "	101,72	104,25	104,33	104,25	104,25	92,95
N. "	101,72	104,25	104,33	104,25	104,25	92,95
D. "	103,09	104,25	104,33	104,25	104,25	92,95
E. 1967	106,74	104,25	104,33	104,25	104,25	92,95
F. "	106,74	104,25	104,33	104,25	104,25	92,95
M. "	106,74	104,25	104,33	104,25	104,25	92,95
A. "	121,64	139,70	127,28	139,70	139,70	92,95
M. "	127,71	139,70	127,28	139,70	139,70	92,95
J. "	127,71	139,70	127,28	139,70	139,70	104,10
						104,10
Índice, base 1960 = 100						
1965	348,2	388,2	316,5	388,2	388,2	359,0
1966	464,3	509,3	426,9	509,3	509,3	472,2
6 pr. m. 1966	432,1	489,1	388,4	489,1	489,1	436,9
6 pr. m. 1967	574,1	619,5	516,5	619,5	619,5	596,7
J. 1966	465,2	529,5	465,3	529,5	529,5	441,4
J. "	480,8	529,5	465,3	529,5	529,5	441,4
A. "	490,7	529,5	465,3	529,5	529,5	441,4
S. "	490,7	529,5	465,3	529,5	529,5	441,4
O. "	501,6	529,5	465,3	529,5	529,5	573,8
N. "	501,6	529,5	465,3	529,5	529,5	573,8
D. "	508,3	529,5	465,3	529,5	529,5	573,8
E. 1967	526,3	529,5	465,3	529,5	529,5	573,8
F. "	526,3	529,5	465,3	529,5	529,5	573,8
M. "	526,3	529,5	465,3	529,5	529,5	573,8
A. "	599,8	709,5	567,7	709,5	709,5	573,8
M. "	629,7	709,5	567,7	709,5	709,5	573,8
J. "	629,7	709,5	567,7	709,5	709,5	642,6
						642,6

(1) Promedio geométrico.

SALARIOS INDUSTRIALES EN LA CAPITAL FEDERAL

Obreros peones

Periodo	Pintor	Radiotécnico	Sastre	Tejedor de punto	Ponepliegos	Tornero	Zapatero
Promedio nominal en m\$n por hora							
1965	76,44	76,76	73,50	63,20	68,22	76,76	58,45
1966	100,28	101,58	104,25	89,09	86,72	101,58	79,03
1.º pr. 1966	96,31	89,30	102,75	81,66	81,35	89,30	71,05
6.º pr. 1967	121,98	122,68	138,75	107,13	121,56	122,68	91,93
J. 1966	104,25	89,30	102,75	96,51	90,73	89,30	78,75
J. "	104,25	102,70	102,75	96,51	92,09	102,70	87,00
A. "	104,25	116,10	102,75	96,51	92,09	116,10	87,00
S. "	104,25	116,10	102,75	96,51	92,09	116,10	87,00
O. "	104,25	116,10	102,75	96,51	92,09	116,10	87,00
N. "	104,25	116,10	102,75	96,51	92,09	116,10	87,00
D. "	104,25	116,10	120,75	96,51	92,09	116,10	87,00
E. 1967	104,25	116,10	138,75	96,51	121,56	116,10	87,00
F. "	104,25	116,10	138,75	96,51	121,56	116,10	87,00
M. "	104,25	116,10	138,75	96,51	121,56	116,10	87,00
A. "	139,70	116,10	138,75	117,74	121,56	116,10	87,00
M. "	139,70	135,84	138,75	117,74	121,56	135,84	101,79
J. "	139,70	135,84	138,75	117,74	121,56	135,84	101,79
Indice, base 1960 = 100							
1965	388,2	328,2	337,8	368,9	272,9	328,2	336,1
1966	509,3	434,3	479,1	520,1	346,9	434,3	454,5
1.º pr. 1966	489,1	381,8	472,2	476,7	325,4	381,8	408,6
6.º pr. 1967	619,5	524,5	637,6	625,4	486,2	524,5	528,6
J. 1966	529,5	381,8	472,2	563,4	362,9	381,8	452,8
J. "	529,5	439,1	472,2	563,4	368,4	439,1	500,3
A. "	529,5	496,4	472,2	563,4	368,4	496,4	500,3
S. "	529,5	496,4	472,2	563,4	368,4	496,4	500,3
O. "	529,5	496,4	472,2	563,4	368,4	496,4	500,3
N. "	529,5	496,4	472,2	563,4	368,4	496,4	500,3
D. "	529,5	496,4	554,9	563,4	368,4	496,4	500,3
E. 1967	529,5	496,4	637,6	563,4	486,2	496,4	500,3
F. "	529,5	496,4	637,6	563,4	486,2	496,4	500,3
M. "	529,5	496,4	637,6	563,4	486,2	496,4	500,3
A. "	709,5	496,4	637,6	687,3	486,2	496,4	500,3
M. "	709,5	580,8	637,6	687,3	486,2	580,8	585,3
J. "	709,5	580,8	637,6	687,3	486,2	580,8	585,3

Estadística social

2.—INDICE DEL COSTO DEL NIVEL DE VIDA EN LA CAPITAL FEDERAL (1)

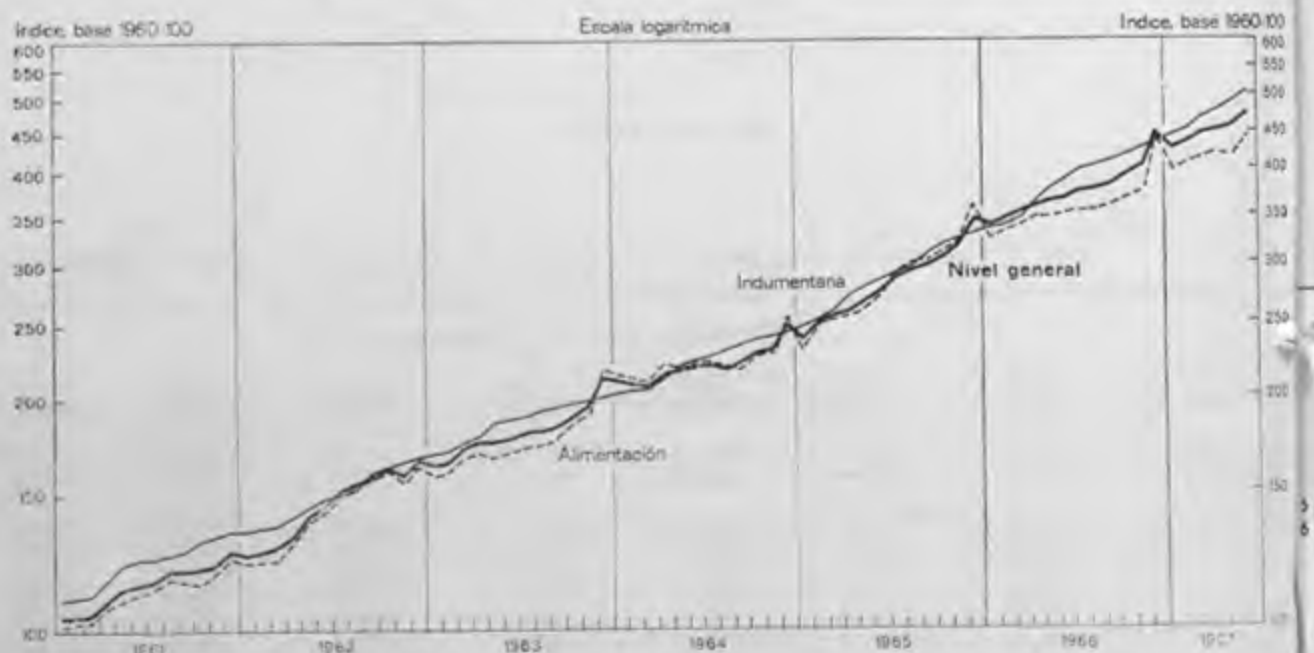

Período	Nivel general	Alimentación	Indumentaria	Alojamiento			Gastos generales	Mensual
				Total	Alquiler	Electricidad		
Base 1960 = 100								
1965	283,8	284,8	289,1	184,0	127,6	267,4	310,9	285,1
1966	374,3	356,8	387,4	393,2	409,3	369,4	430,3	354,1
6 pr. m. 1966	353,2	338,9	359,0	376,3	409,3	327,4	403,5	341,1
6 pr. m. 1967	447,9	415,8	472,9	456,3	450,2	465,3	550,1	466,1
J. 1966	365,6	348,0	388,9	376,4	409,3	327,6	420,2	323,1
J. *	371,4	353,2	398,2	376,4	409,3	327,6	426,2	329,1
A. *	375,7	353,2	405,0	416,9	409,3	428,2	432,3	332,1
S. *	381,4	357,5	410,2	416,9	409,3	428,2	445,5	343,1
O. *	393,6	367,8	419,3	416,9	409,3	428,2	470,5	373,1
N. *	402,8	373,4	427,1	416,9	409,3	428,2	477,4	464,1
D. *	447,5	442,6	435,1	416,9	409,3	428,2	491,2	477,1
E. 1967	426,5	397,8	443,6	456,3	450,2	465,3	503,9	483,1
F. *	435,6	408,7	451,4	456,3	450,2	465,3	511,8	487,1
M. *	445,2	410,6	465,1	456,3	450,2	465,3	552,3	501,1
A. *	450,6	417,6	479,7	456,3	450,2	465,3	565,4	420,1
M. *	454,9	417,0	490,6	456,3	450,2	465,3	580,3	436,1
J. *	474,7	443,3	506,8	456,3	450,2	465,3	586,9	443,1

(1) Corresponde el de una familia de obrero industrial (sin distinción de categoría) constituida por matrimonio y dos hijos en edad escolar, es decir de 6 a 14 años residentes en la Capital Federal. La investigación que sirvió para establecer el presupuesto básico se efectuó en 1960.

NOTA: Debe entenderse por "nivel de vida" al conjunto de bienes consumidos y servicios utilizados (Oficina Internacional de Trabajo). El índice que se publica señala, en consecuencia, las variaciones periódicas del costo de esos conjuntos de bienes y servicios con respecto al año 1960.

3.—PRECIO MINORISTA DE ARTICULOS DE CONSUMO EN LA CAPITAL FEDERAL (1)

En m\$n

Periodo	Pan francés	Carne							Pescado		
		Vaca y novillo					Cerdo	Cordero	Corvina	Merluza	
		Asado	Bifes	Carnaza	Cuadril sin hueso	Falda	Hueso con carne	Costillas			Pierna
Kilogramo											
1965	28,13	131,70	197,09	126,76	219,47	70,88	62,95	187,38	133,49	48,40	25,73
1966	33,62	145,68	215,12	134,37	244,25	76,86	68,84	189,75	143,44	67,20	38,77
pr. m. 1966	31,56	145,37	215,81	137,79	245,32	77,83	69,92	193,66	142,18	66,11	37,79
pr. m. 1967	44,86	156,59	233,37	134,89	257,52	79,81	73,54	191,04	145,76	76,43	51,98
J. 1966	33,87	146,76	216,57	137,22	247,28	78,71	70,70	196,22	145,56	65,43	38,24
J. "	34,94	147,85	218,40	138,61	250,14	80,69	71,53	196,52	146,40	73,32	41,19
A. "	35,50	149,14	217,23	139,19	249,61	81,30	71,64	195,72	147,27	77,27	39,45
S. "	34,95	144,04	209,73	132,11	242,84	75,28	66,95	186,01	145,84	61,03	39,07
O. "	34,95	142,07	209,22	126,48	237,89	70,80	63,57	180,77	144,53	60,93	40,07
N. "	34,95	144,10	212,97	122,11	236,00	72,01	64,83	177,03	142,94	67,40	37,54
D. "	38,78	148,72	218,98	127,15	242,60	75,32	68,08	179,00	141,25	69,75	41,18
E. 1967	41,83	152,54	225,93	133,36	251,09	78,11	71,34	183,19	142,53	68,41	48,82
F. "	44,98	157,01	232,26	137,19	257,63	80,11	73,70	183,61	144,17	77,71	51,08
M. "	45,00	156,82	231,79	135,56	257,60	80,06	73,58	185,82	145,77	78,35	50,52
A. "	45,06	154,14	231,06	131,43	254,40	78,59	72,55	191,20	147,92	74,56	51,90
M. "	45,08	156,09	234,35	132,12	256,73	78,87	73,21	197,97	145,92	72,64	51,77
J. "	47,20	162,95	244,80	139,66	267,64	83,13	76,87	204,46	146,23	86,90	57,81
Indice, base 1960 = 100											
1965	266,1	334,4	390,3	268,8	393,2	260,9	247,0	383,8	378,8	242,5	203,2
1966	318,1	369,9	426,0	284,9	437,6	282,9	270,1	388,7	407,0	336,7	306,2
pr. m. 1966	298,6	369,1	427,3	292,2	439,5	286,5	274,3	396,7	403,5	331,2	298,5
pr. m. 1967	424,4	397,6	462,1	286,0	461,3	293,7	288,5	391,3	413,6	382,9	410,6
J. 1966	320,4	372,7	428,9	291,0	443,0	289,7	277,4	401,9	413,1	327,8	302,1
J. "	330,6	375,4	432,5	293,9	448,1	297,0	280,6	402,5	415,4	367,3	325,4
A. "	335,9	378,7	430,2	295,1	447,2	299,2	281,1	400,9	417,9	387,1	311,6
S. "	330,7	365,8	415,3	280,1	435,0	277,1	262,7	381,0	413,8	305,8	308,6
O. "	330,7	360,8	414,3	268,2	426,2	260,6	249,4	370,3	410,1	305,3	316,5
N. "	330,7	365,9	401,7	258,9	422,8	265,0	254,3	362,6	405,6	337,7	296,5
D. "	366,9	377,7	433,6	269,6	434,6	277,2	267,1	366,7	400,8	349,4	325,3
E. 1967	395,7	387,4	447,4	282,8	449,8	287,5	279,9	375,2	404,5	342,7	385,6
F. "	425,5	398,7	459,9	290,9	461,5	294,8	289,1	376,1	409,1	389,3	403,5
M. "	425,7	398,2	459,0	287,4	461,5	294,7	288,7	380,6	413,6	392,5	399,1
A. "	426,3	391,4	457,5	278,7	455,8	289,3	284,6	391,6	419,8	373,5	410,0
M. "	426,5	396,4	464,1	280,2	459,9	290,3	287,2	405,5	414,1	363,9	408,9
J. "	446,5	413,8	484,8	296,1	479,5	306,0	301,6	418,8	420,6	435,4	456,6

Promedio de precio minorista efectivamente pagado correspondiente a importantes artículos de consumo.

Estadística social

PRECIO MINORISTA DE ARTICULOS DE CONSUMO NE LA CAPITAL FEDERAL (1)

En m\$n

Periodo	Grasa de cerdo	Aceite envasado	Leche envasada	Productos lácteos			Granja	Pastas
				Manteca	Queso fresco	Queso de rallar	Huevos	Tallarines comunes
	Kg	Litro		Kilogramo			Doc	Kg
1965	64,25	80,25	15,91	207,09	139,60	192,50	69,52	67,34
1966	65,17	86,54	19,88	251,75	168,69	253,20	75,89	88,16
6 pr. m. 1966	65,35	81,50	18,71	243,19	167,95	251,29	78,10	79,16
6 pr. m. 1967	67,52	103,56	24,16	279,84	185,91	266,00	127,38	121,00
J. 1966	65,00	82,10	19,83	258,16	188,81	256,55	100,88	85,67
J. >	65,00	84,19	19,83	258,13	187,72	257,25	88,40	91,32
A. >	65,00	87,49	19,98	260,30	172,25	256,50	69,63	94,21
S. >	65,00	90,03	19,83	261,17	169,50	255,48	66,14	94,76
O. >	65,00	92,69	22,14	260,75	166,61	255,61	67,59	96,20
N. >	65,00	95,81	22,28	260,74	163,13	253,66	67,68	99,37
D. >	65,00	99,19	22,28	260,73	157,34	252,23	82,66	107,04
E. 1967	64,78	101,31	22,28	264,18	155,63	253,42	94,63	109,74
F. >	65,38	102,27	22,28	272,79	157,60	254,10	114,97	118,96
M. >	66,33	102,53	23,10	273,54	182,13	257,08	119,67	119,81
A. >	67,17	105,04	24,03	276,47	204,89	270,10	125,44	122,21
M. >	70,03	105,07	26,63	294,02	203,17	278,78	126,02	123,95
J. >	71,44	105,11	26,61	298,03	212,05	282,50	183,54	131,30

Indice, base 1960 = 100

1965	228,6	263,5	214,4	252,9	283,4	292,6	256,9	374,7
1966	231,8	284,1	267,9	307,5	342,4	384,9	280,5	490,4
6 pr. m. 1966	232,5	267,6	252,2	297,0	340,9	382,0	288,6	440,5
6 pr. m. 1967	240,2	340,0	325,6	341,8	377,4	404,3	470,7	673,3
J. 1966	231,2	269,5	267,3	315,3	383,3	390,0	372,8	476,7
J. >	231,2	276,4	267,3	315,3	381,1	391,0	326,7	508,2
A. >	231,2	287,2	269,3	317,9	349,7	389,9	257,3	524,2
S. >	231,2	295,6	267,3	319,0	344,0	388,3	244,4	527,4
O. >	231,2	304,3	298,4	318,5	338,2	388,5	249,8	535,2
N. >	231,2	314,5	300,3	318,5	331,2	385,6	250,1	553,0
D. >	231,2	325,6	300,3	318,5	319,4	383,4	305,5	595,7
E. 1967	230,5	332,6	300,3	322,7	315,9	385,2	349,7	610,7
F. >	232,6	335,8	300,3	333,2	319,9	386,2	424,9	662,0
M. >	236,0	336,6	311,3	334,1	369,7	390,8	442,2	686,7
A. >	239,0	344,8	323,9	337,7	415,9	410,5	463,6	680,7
M. >	249,1	344,9	358,9	359,1	412,4	423,7	465,7	689,8
J. >	254,1	345,1	358,6	364,0	430,5	429,4	678,3	730,7

(1) Promedio de precio minorista efectivamente pagado correspondiente a importantes artículos de consumo.

PRECIO MINORISTA DE ARTICULOS DE CONSUMO EN LA CAPITAL FEDERAL (1)

En m\$n

Periodo	Hortalizas		Comestibles en general									
	Papa	Betata	Arroz envasado	Azúcar	Café	Conserva de tomate	Fideos secos, sueltos	Garbanzo	Harina de trigo envasada	Lenteja	Avena arrollada	
			Kilogramo					Lata 150 g	Kilogramo			
1965	8,64	17,10	44,03	42,66	292,16	18,27	38,47	65,46	20,29	57,64	74,02	
1966	24,65	29,11	51,75	50,83	335,08	19,32	48,90	80,04	22,99	85,89	100,52	
pr. m. 1966	18,17	25,01	46,50	45,26	321,69	18,48	43,71	72,21	20,59	76,57	90,97	
pr. m. 1967	25,94	34,70	63,89	62,35	421,83	22,13	66,48	113,99	32,92	113,61	130,09	
J. 1966	21,45	20,96	48,30	53,63	324,79	19,32	44,89	81,25	20,90	88,95	100,29	
J. *	22,29	21,47	51,92	57,29	333,02	20,05	52,00	83,53	24,18	91,56	103,46	
A. *	23,70	22,06	55,09	55,59	345,16	20,12	53,16	85,16	25,02	92,49	106,07	
S. *	29,26	25,69	57,07	55,85	349,62	20,03	53,96	87,36	25,20	94,62	110,04	
O. *	32,47	34,42	58,50	56,52	351,38	20,06	54,40	88,88	25,26	96,37	112,64	
N. *	40,65	43,51	59,16	56,74	352,78	20,23	54,49	90,13	25,55	97,37	113,18	
D. *	38,41	52,12	60,31	56,41	358,89	20,53	56,49	92,24	27,16	98,86	115,00	
E. 1967	28,90	50,41	61,19	56,10	367,50	20,81	59,64	93,64	29,09	100,15	116,92	
F. *	26,37	37,26	61,64	57,45	378,24	21,04	63,83	96,58	31,90	101,79	119,10	
M. *	24,02	32,57	62,18	60,52	386,01	21,31	64,27	106,13	32,74	106,80	123,48	
A. *	24,86	29,69	64,04	65,32	436,23	22,26	66,68	120,92	33,51	117,74	132,09	
M. *	25,18	26,75	66,11	67,20	475,55	23,24	69,37	131,60	34,09	126,31	140,68	
J. *	26,33	31,54	68,20	67,50	487,44	24,09	73,11	135,05	36,17	128,84	148,24	

Indice, base 1960 = 100

1965	249,0	230,5	225,3	307,3	265,6	216,7	292,5	255,5	246,8	97,0	282,6
1966	710,4	392,3	264,8	366,2	304,6	229,2	371,9	312,4	279,7	144,5	383,8
pr. m. 1966	523,6	337,1	238,0	326,1	292,4	219,2	332,4	281,9	250,5	128,8	347,3
pr. m. 1967	747,6	467,7	327,0	449,2	383,4	262,5	505,6	444,9	400,5	191,2	496,7
J. 1966	618,2	282,5	247,2	386,4	295,2	229,2	341,4	317,1	254,3	149,7	382,9
J. *	642,4	289,4	265,7	412,8	302,7	237,8	395,4	326,0	294,2	154,1	395,0
A. *	683,0	297,3	281,9	400,5	313,7	238,7	404,3	332,4	304,4	155,6	405,0
S. *	843,2	346,2	292,1	402,4	317,8	237,6	410,3	341,0	306,6	159,2	420,2
O. *	935,7	463,9	299,4	407,2	319,4	238,0	413,7	346,9	307,3	162,2	430,1
N. *	1.171,5	586,4	302,8	408,8	320,7	240,0	414,4	351,8	310,8	163,8	432,1
D. *	1.106,9	702,4	308,6	406,4	326,2	243,5	429,6	360,0	330,4	166,3	439,1
E. 1967	832,9	679,4	313,2	404,2	334,0	246,9	453,5	365,5	353,9	168,5	446,4
F. *	759,9	502,2	315,5	413,9	343,8	249,6	485,4	377,0	388,1	171,3	454,8
M. *	692,2	438,9	318,2	436,0	350,9	252,8	488,7	414,2	398,3	179,7	471,5
A. *	716,4	400,1	327,7	470,6	396,5	264,1	507,1	472,0	407,7	198,1	504,4
M. *	725,6	360,5	338,3	484,1	432,2	275,7	527,1	527,1	414,7	212,5	537,2
J. *	758,8	425,1	349,0	486,3	443,0	285,8	556,0	513,7	440,0	216,8	566,0

Promedio de precio minorista efectivamente pagado correspondiente a importantes artículos de consumo.

Estadística social

PRECIO MINORISTA DE ARTICULOS DE CONSUMO EN LA CAPITAL FEDERAL (1)

En m\$n

Periodo	Comestibles en general						Bebidas		Menaje			
	Poroto	Sal común	Sémola	Té	Vinagre envasado	Yerba mate	Vino tinto común	Soda	Alcohol de quemar	Gas	Jabón común	Kerosene
	Kilogramo			l	kg	Litro		m ³	kg	l		
1965	59,30	7,47	44,52	288,39	37,44	52,67	31,50	7,94	20,96	6,60	41,75	10,64
1966	65,29	10,91	52,02	366,95	53,32	63,31	47,17	10,81	26,51	8,97	46,27	13,73
Δ pr. m. 1966	62,28	9,87	48,05	341,07	48,96	59,16	42,14	9,55	22,76	8,09	44,84	12,66
Δ pr. m. 1967	79,54	14,01	67,42	437,36	64,20	82,69	52,17	14,01	48,29	12,93	48,96	16,61
J. 1966	65,16	10,56	50,91	364,41	52,35	61,58	48,67	10,02	24,93	8,10	46,82	13,08
J. *	65,73	11,13	52,61	373,80	53,73	62,90	52,40	11,52	26,52	8,10	47,23	13,15
A. *	66,79	11,52	53,71	378,79	55,35	64,05	52,61	11,83	27,25	8,10	47,54	13,14
S. *	67,73	11,81	56,06	391,06	57,06	65,51	52,51	12,06	28,90	9,24	47,54	13,73
O. *	69,31	12,21	57,24	399,89	58,61	68,45	52,34	12,33	31,68	11,20	47,72	16,10
N. *	70,14	12,38	57,71	404,58	60,39	71,10	51,23	12,33	33,25	11,20	48,04	16,30
D. *	70,13	12,60	58,64	408,85	60,90	72,77	52,12	12,33	34,01	11,20	48,11	16,41
E. 1967	70,45	12,72	60,15	415,48	61,45	75,12	52,10	12,56	34,19	11,20	48,15	16,42
F. *	71,18	13,13	62,58	418,62	62,09	77,52	52,09	13,47	34,33	11,20	48,25	16,46
M. *	73,75	13,56	63,85	421,88	63,20	79,33	52,18	14,25	38,25	13,80	48,39	16,52
A. *	81,21	14,39	66,41	435,09	63,81	81,98	52,18	14,25	51,58	13,80	48,93	16,67
M. *	87,90	15,00	74,12	458,48	66,70	87,85	52,22	14,69	63,99	13,80	49,88	16,75
J. *	92,72	15,23	77,40	474,68	67,93	94,34	52,22	14,83	67,43	13,80	50,15	16,82
Indice, base 1960 = 100												
1965	277,8	209,2	344,0	225,5	229,0	197,9	309,1	328,1	247,5	217,1	334,5	290,7
1966	305,8	305,6	402,0	286,9	326,1	237,8	462,9	446,7	313,0	295,1	370,8	375,1
Δ pr. m. 1966	291,7	276,5	371,3	266,6	299,4	222,2	413,5	394,6	268,7	266,1	359,3	345,9
Δ pr. m. 1967	372,6	392,4	521,0	341,9	392,7	310,6	512,0	578,9	570,1	425,3	392,3	453,8
J. 1966	305,2	295,8	393,4	284,9	320,2	231,3	477,6	414,0	294,3	266,4	375,2	357,1
J. *	307,9	311,8	406,6	292,2	328,6	236,3	514,2	476,0	313,1	266,4	378,4	359,1
A. *	312,8	322,7	415,1	296,1	338,5	240,6	516,3	488,8	321,7	266,4	380,9	359,1
S. *	317,2	330,8	433,2	305,7	349,0	246,1	515,3	498,3	341,2	303,9	380,9	375,1
O. *	324,6	342,0	442,3	312,6	358,5	257,1	513,6	509,5	374,0	368,4	382,4	439,1
N. *	328,5	346,8	446,0	316,3	369,4	267,1	502,7	509,5	392,6	368,4	384,9	445,1
D. *	328,5	352,9	453,2	319,6	372,5	273,4	511,5	509,5	401,5	368,4	385,5	448,1
E. 1967	330,0	356,3	464,8	324,8	375,8	282,2	511,3	519,0	403,7	368,4	385,8	448,1
F. *	333,4	367,8	483,6	327,3	379,8	291,2	511,2	556,6	405,3	368,4	386,6	449,1
M. *	345,4	379,8	493,4	329,8	386,5	298,0	512,1	588,8	451,6	453,9	387,7	451,1
A. *	380,4	403,1	513,2	340,2	390,3	308,0	512,1	588,8	609,0	453,9	392,1	455,1
M. *	411,7	420,2	572,8	358,4	408,0	330,0	512,5	607,0	755,5	453,9	399,7	457,7
J. *	434,3	426,6	598,1	371,0	415,5	354,4	512,5	612,8	796,1	453,9	401,8	459,8

(1) Promedio de precio minorista efectivamente pagado correspondiente a importantes artículos de consumo.

III. ESTADISTICA AGRICOLA

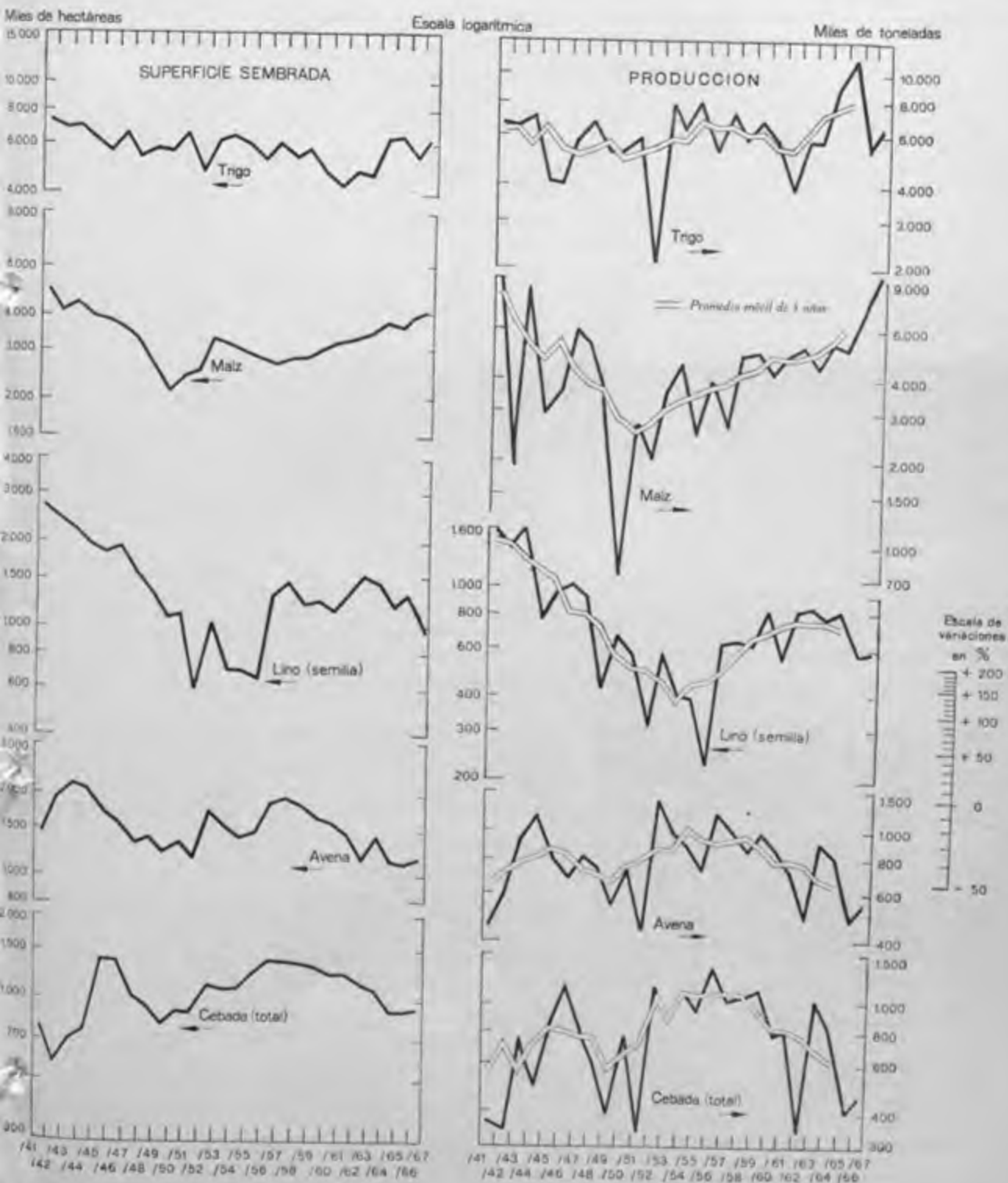

Estadística agrícola

I.—CEREALES Y LINO

Período	Alpiste					Arroz					
	Total	Buenos Aires	Córdoba	Santa Fe	Resto del país	Total	Corrientes	Entre Ríos	Salta	Santa Fe	Resto del país
SUPERFICIE SEMBRADA											
Miles de hectáreas											
62/63	77,6	45,2	19,5	12,3	0,6	57,3	27,5	17,1	2,9	6,0	3,8
63/64	66,0	42,6	11,6	11,2	0,6	57,7	26,0	17,9	3,5	6,4	3,9
64/65*	48,5	35,0	7,7	5,3	0,5	78,7	31,5	31,1	5,2	7,1	3,8
65/66*	40,1	34,5	2,6	2,7	0,3	56,3	17,6	25,3	2,9	6,9	3,6
66/67*	41,3	37,9	1,7	1,6	0,1	68,3	25,0	30,2	2,2	7,4	3,5
SUPERFICIE COSECHADA											
Miles de hectáreas											
62/63	58,7	32,8	14,9	10,6	0,4	52,3	26,3	15,4	2,6	5,3	2,7
63/64	53,6	37,7	5,8	9,7	0,4	54,0	24,4	17,2	3,4	5,6	3,0
64/65*	39,8	31,9	3,6	4,0	0,3	67,9	27,3	25,6	5,2	6,3	3,5
65/66*	33,3	31,6	0,1	1,5	0,1	46,8	14,6	20,8	2,9	5,2	3,3
66/67*	35,0	33,8	0,2	1,0	—	61,2	23,1	26,0	2,2	6,6	3,3
PRODUCCION											
Miles de toneladas											
62/63	43,6	24,9	10,2	8,2	0,3	178,2	86,0	62,5	7,9	14,9	6,9
63/64	46,8	36,0	4,4	6,2	0,2	190,0	76,3	80,3	7,4	15,9	10,1
64/65*	36,7	31,3	2,4	2,8	0,2	267,6	86,3	142,0	10,4	19,2	9,7
65/66*	28,2	27,0	0,1	1,1	—	165,3	38,8	95,8	8,5	14,6	7,5
66/67*	32,2	31,5	0,1	0,6	—	213,0	71,4	105,6	7,7	19,5	8,8

Período	Avena							Cebada cervicera					
	Total	Buenos Aires	Córdoba	Entre Ríos	La Pampa	Santa Fe	Resto del país	Total	Buenos Aires	Córdoba	La Pampa	Santa Fe	Resto del país
SUPERFICIE SEMBRADA													
Miles de hectáreas													
62/63	1.140,6	883,9	66,0	75,5	43,7	44,6	26,9	774,1	538,4	103,2	108,0	17,0	7,3
63/64*	1.381,6	1.126,0	51,2	86,0	43,3	47,6	27,5	707,7	511,5	73,3	89,3	27,4	6,1
64/65*	1.133,6	889,6	52,9	89,6	34,9	40,8	25,8	541,8	376,2	77,9	66,9	14,6	6,2
65/66*	1.117,0	883,6	49,3	77,7	36,8	43,0	26,6	544,6	368,2	92,6	63,3	14,9	5,8
66/67*	1.143,4	883,2	53,7	96,5	36,6	44,9	28,5	556,2	365,8	102,1	70,4	14,2	3,7
SUPERFICIE COSECHADA													
Miles de hectáreas													
62/63	411,8	371,1	8,7	16,1	6,6	6,7	2,6	297,2	191,2	70,0	17,7	12,7	5,6
63/64*	693,2	622,7	8,8	22,8	28,7	7,3	2,9	580,5	438,2	42,1	73,8	21,8	4,6
64/65*	569,5	507,5	9,5	21,9	19,6	6,2	2,8	441,1	321,8	58,1	47,0	10,1	4,1
65/66*	420,5	392,5	2,3	13,6	3,1	6,1	2,9	314,5	238,9	44,9	14,7	11,5	4,5
66/67*	412,4	375,8	1,0	19,7	9,2	3,8	2,9	347,4	263,0	34,3	37,2	9,7	3,2
PRODUCCION													
Miles de toneladas													
62/63	487,2	460,0	5,3	11,5	2,6	6,1	1,7	279,2	153,6	90,5	9,2	20,7	5,2
63/64*	906,0	842,0	4,8	13,9	37,5	5,5	2,3	876,0	689,0	36,8	120,2	25,7	4,3
64/65*	804,5	462,5	6,6	17,0	18,1	7,5	2,3	683,2	507,5	94,8	61,4	15,5	4,0
65/66*	480,0	753,0	1,2	8,2	1,3	4,5	2,3	332,0	271,0	33,9	10,2	12,3	4,8
66/67*	540,0	515,0	0,5	13,2	6,9	2,2	2,2	376,0	308,0	24,2	32,0	8,6	3,1

NOTA: Cifras actualizadas al 30 de junio de 1967. FUENTE: Secretaría de Estado de Agricultura y Ganadería de la Nación.

Estadística agrícola

CEREALES Y LINO

Periodo	Cebada forrajera					Centeno						
	Total	Buenos Aires	Córdoba	Santa Fe	Resto del país	Total	Buenos Aires	Córdoba	La Pampa	San Luis	Santa Fe	Resto del país
SUPERFICIE SEMBRADA												
Miles de hectáreas												
62/63	343,6	129,0	101,9	47,5	65,2	2.469,0	740,8	757,2	622,2	76,0	253,4	19,4
63/64	365,5	154,8	92,4	51,0	67,3	2.163,1	680,5	668,3	486,2	68,3	243,9	15,9
64/65*	358,9	139,2	105,7	53,1	60,9	2.131,2	624,0	674,4	498,1	73,5	250,6	10,6
65/66*	364,0	133,6	105,9	60,5	64,0	2.135,8	647,3	674,4	485,2	58,0	261,1	9,8
66/67*	362,4	130,5	115,6	51,0	65,3	2.285,4	626,0	695,3	641,6	65,7	246,0	10,8
SUPERFICIE COSECHADA												
Miles de hectáreas												
62/63	63,7	42,7	8,2	5,9	6,9	286,6	128,2	60,9	55,0	21,5	18,3	2,7
63/64	114,6	82,6	5,4	7,9	18,7	655,1	285,2	52,5	270,2	18,3	26,2	2,7
64/65*	111,5	69,9	18,5	8,8	14,3	773,4	355,7	206,5	161,6	15,0	32,2	2,4
65/66*	69,2	52,1	4,6	6,7	5,8	331,2	215,9	48,0	34,6	12,0	18,7	2,0
66/67*	63,3	46,3	3,4	4,3	9,3	420,3	215,0	43,8	133,5	11,2	14,5	2,3
PRODUCCION												
Miles de toneladas												
62/63	65,8	49,0	5,4	6,5	4,9	163,1	81,8	38,0	16,6	12,4	12,0	2,3
63/64	144,0	113,0	3,2	8,5	19,3	538,0	275,0	26,0	210,0	9,5	15,0	2,5
64/65*	142,8	98,6	18,7	12,4	13,1	651,5	342,0	159,3	110,4	12,2	25,2	2,4
65/66*	72,0	58,5	2,8	6,1	4,6	245,0	186,0	25,3	13,0	6,5	12,0	2,2
66/67*	66,0	55,0	1,6	2,6	6,8	270,0	170,0	23,4	61,0	5,1	8,2	2,3
Maíz												
Periodo	Total	Buenos Aires	Córdoba	Corrientes	Chaco	Entre Ríos	Salta	San Luis	Santa Fe	Santiago del Estero	Tucumán	Resto del país
SUPERFICIE SEMBRADA												
Miles de hectáreas												
62/63	3.420,0	872,0	680,0	87,2	125,3	349,0	42,5	197,0	834,0	62,1	42,7	128,2
63/64	3.778,0	890,0	861,0	82,0	113,0	383,0	43,2	310,0	823,0	79,0	46,8	147,0
64/65*	3.693,0	850,8	836,5	74,2	100,9	392,0	38,8	280,0	824,6	79,9	43,3	172,0
65/66*	3.921,3	928,3	963,0	73,3	77,0	421,5	44,5	207,0	820,6	57,3	47,5	281,3
66/67*	4.194,0	1.124,8	968,6	97,0	82,2	509,6	43,6	162,0	782,4	71,0	57,0	295,8
SUPERFICIE COSECHADA												
Miles de hectáreas												
62/63	2.645,4	695,3	578,0	59,2	86,1	177,6	37,8	150,3	694,7	39,7	39,7	87,0
63/64	2.970,5	760,4	631,4	74,7	67,9	328,9	38,5	114,0	771,8	59,2	41,2	82,5
64/65*	3.062,3	706,2	751,5	65,2	93,2	258,5	29,3	221,5	743,9	56,8	29,9	106,3
65/66*	3.274,5	800,6	893,1	50,5	63,5	387,9	39,2	92,2	770,0	46,0	41,0	90,5
66/67*	3.613,1	998,3	875,2	91,5	76,5	442,3	26,4	134,6	761,5	55,2	50,0	101,6
PRODUCCION												
Miles de toneladas												
62/63	4.360,0	1.350,0	985,0	41,0	70,0	155,0	40,4	220,0	1.278,0	60,0	70,5	90,1
63/64	5.350,0	1.750,0	920,0	57,3	64,7	351,0	46,0	112,0	1.827,0	89,3	63,0	69,7
64/65*	5.140,0	1.414,0	1.330,0	53,3	102,7	270,0	28,5	285,7	1.455,0	74,5	26,4	99,9
65/66*	7.040,0	2.113,0	1.797,0	46,2	83,0	534,0	42,3	101,0	2.142,0	51,8	50,0	79,7
66/67*	9.054,0	3.314,0	1.942,0	113,0	130,0	644,0	20,0	134,0	2.495,0	78,0	80,0	104,0

NOTA: Cifras actualizadas al 30 de junio de 1967. FUENTE: Secretaría de Estado de Agricultura y Ganadería de la Nación.

Estadística agrícola

CEREALES Y LINO

Período	Mijo				Trigo						
	Total	Córdoba	Santa Fe	Resto del país	Total	Buenos Aires	Córdoba	Entre Ríos	La Pampa	Santa Fe	Resto del país
SUPERFICIE SEMBRADA Miles de hectáreas											
62/63	214,3	115,1	87,6	11,6	4.847,3	2.185,5	1.002,2	295,3	507,0	813,0	44,3
63/64	249,7	142,6	91,3	15,8	6.276,0	3.350,4	998,0	318,2	647,4	908,0	54,0
64/65*	206,7	121,0	71,3	14,4	6.496,7	3.407,2	1.087,5	357,0	668,7	901,5	74,8
65/66*	231,2	138,5	77,2	15,5	5.425,5	2.916,2	791,4	311,7	598,0	736,2	72,0
66/67*	257,3	145,4	94,4	17,5	6.291,2	3.421,3	907,8	390,0	715,5	780,4	76,2
SUPERFICIE COSECHADA Miles de hectáreas											
62/63	145,3	88,3	49,6	7,4	3.744,7	1.572,8	921,5	279,1	156,2	783,5	31,6
63/64	167,6	105,3	55,3	7,0	5.676,0	3.217,1	728,5	293,8	566,8	831,2	38,0
64/65*	114,8	77,6	30,6	6,6	6.135,4	3.315,0	1.026,0	333,5	532,1	871,7	57,1
65/66*	163,4	110,0	48,6	4,8	4.214,3	2.580,2	508,4	277,1	187,2	624,5	36,9
66/67*	147,2	91,8	50,0	5,4	5.213,6	3.006,6	695,8	326,0	439,0	699,8	46,4
PRODUCCION Miles de toneladas											
62/63	154,5	102,7	45,3	6,5	5.700,0	2.390,0	1.405,0	381,0	86,5	1.406,0	31,5
63/64	189,0	108,0	75,0	6,0	8.940,0	5.840,0	730,0	345,0	916,0	1.067,0	42,0
64/65*	113,0	81,0	26,5	5,5	11.260,0	6.404,0	1.847,3	458,7	684,0	1.787,0	79,0
65/66*	186,4	121,2	60,6	4,6	5.400,0	3.673,0	496,0	275,0	108,0	819,0	29,0
66/67*	155,0	99,0	51,0	5,0	6.380,0	4.140,0	680,0	350,0	400,0	750,0	60,0

2 - CULTIVOS INDUSTRIALES

Período	Lino (semilla)					Aceituna						
	Total	Buenos Aires	Córdoba	Entre Ríos	Santa Fe	Resto del país	Total	Córdoba	La Rioja	Mendoza	San Juan	Resto del país
SUPERFICIE SEMBRADA Miles de hectáreas												
62/63	1.502,6	348,4	274,6	509,7	353,6	16,3	•	•	•	•	•	•
63/64*	1.408,8	344,5	148,8	581,2	327,3	7,0	•	•	•	•	•	•
64/65*	1.171,8	333,3	168,0	402,5	262,0	6,0	•	•	•	•	•	•
65/66*	1.294,0	372,0	165,6	497,6	251,3	7,5	•	•	•	•	•	•
66/67*	923,9	320,3	137,6	302,6	155,8	7,6	•	•	•	•	•	•
SUPERFICIE COSECHADA Miles de hectáreas												
62/63	1.315,3	284,4	212,0	484,6	328,9	5,4	•	•	•	•	•	•
63/64*	1.216,7	302,8	104,1	508,5	297,1	4,2	•	•	•	•	•	•
64/65*	1.084,3	317,2	155,4	357,0	250,3	4,4	•	•	•	•	•	•
65/66*	1.004,4	346,5	62,6	415,6	175,5	4,2	•	•	•	•	•	•
66/67*	800,7	297,0	99,9	264,0	134,5	5,3	•	•	•	•	•	•
PRODUCCION Miles de toneladas												
62/63	838,6	238,9	95,8	293,4	207,4	3,1	54,0	13,3	5,3	11,5	15,0	8,0
63/64*	771,0	231,1	49,4	302,8	186,0	1,7	55,6	3,9	3,9	22,0	20,3	5,0
64/65*	815,0	271,5	143,8	206,2	190,8	2,7	65,2	16,5	7,6	18,6	13,3	9,2
65/66*	570,0	258,5	27,2	207,6	74,2	2,5	49,0	0,4	3,0	18,1	19,8	7,0
66/67*	577,0	305,0	44,3	140,0	84,0	3,7	73,2	13,5	6,3	19,2	23,6	10,0

NOTA: Cifras actualizadas al 30 de junio de 1967. FUENTE: Secretaría de Estado de Agricultura y Ganadería de la Nación.

CULTIVOS INDUSTRIALES

Período	Algodón									Amapola		
	Total (1)	Corrientes	Chaco	Formosa	Santa Fe	Santiago del Estero	Resto del país	Fibra	Semilla	Total	San Luis	Resto del país
SUPERFICIE SEMBRADA												
Miles de hectáreas												
62/63	567,6	25,7	403,4	50,0	45,6	39,4	3,5	•	•	1.500	1.500	—
63/64	585,1	30,7	399,0	56,0	46,2	49,8	3,4	•	•	1.800	1.800	—
64/65*	579,5	32,2	393,3	70,0	32,6	44,8	6,6	•	•	—	—	—
65/66*	540,0	21,5	378,0	57,1	34,6	43,0	5,8	•	•	—	—	—
66/67*	390,0	15,3	278,0	37,5	28,3	26,0	4,9	•	•
SUPERFICIE COSECHADA												
Miles de hectáreas												
62/63	519,1	24,7	366,0	50,0	43,2	32,6	2,6	•	•	310	310	—
63/64	519,6	25,1	361,4	50,1	41,4	39,5	2,1	•	•	—	—	—
64/65*	533,5	28,3	371,6	62,7	30,6	36,3	4,0	•	•	—	—	—
65/66*	440,7	11,0	326,0	33,8	28,1	37,7	4,1	•	•	—	—	—
66/67*	330,0	12,2	229,9	37,5	25,0	22,0	3,4	•	•
PRODUCCION												
Miles de toneladas												
62/63	438,5	18,7	307,0	34,3	46,0	31,2	1,3	133,2	257,3	248	248	—
63/64	337,2	13,9	234,7	28,1	23,0	35,7	1,8	99,2	197,7	—	—	—
64/65*	457,0	13,1	339,0	35,4	29,0	37,6	2,9	138,0	266,8	—	—	—
65/66*	370,2	5,5	275,6	30,8	25,3	30,2	2,8	115,5	213,3	—	—	—
66/67*	290,0	8,5	210,0	27,6	20,0	20,9	3,0	90,0

Período	Añís				Caña de azúcar						
	Total	Catamarca	San Juan	Resto del país	Total	Chaco	Jujuy	Salta	Santa Fe	Tucumán	Resto del país
SUPERFICIE SEMBRADA											
Hectáreas				Miles de hectáreas							
62/63	270	50	195	25	227,0	8,0	25,1	13,6	14,0	163,2	3,1
63/64*	980	80	850	50	236,9	8,1	26,5	13,4	15,0	170,2	3,7
64/65*	160	97	30	33	257,7	8,1	26,2	14,0	15,0	190,2	4,2
65/66*	190	112	40	38	277,0	8,5	27,0	14,0	12,0	210,0	5,5
66/67*	200	123	75	2
SUPERFICIE COSECHADA											
Hectáreas				Miles de hectáreas							
62/63	270	50	195	25	223,9	8,0	25,1	13,6	12,8	162,2	2,2
63/64*	980	80	850	50	231,0	8,1	26,5	13,1	12,5	167,9	2,9
64/65*	156	97	30	29	249,8	8,1	26,2	14,0	12,0	186,1	3,4
65/66*	184	112	40	32	242,3	7,4	27,0	14,0	11,0	180,0	2,9
66/67*	198	123	75	—
PRODUCCION											
Toneledas				Miles de toneladas							
62/63	120	22	87	11	11.950,0	243,2	2.390,0	950,0	449,3	7.860,0	57,5
63/64	420	38	358	24	11.827,0	275,0	2.400,0	970,0	437,5	7.660,0	84,5
64/65*	80	52	13	15	13.100,0	280,0	2.700,0	980,0	477,0	8.550,0	113,0
65/66*	90	54	20	16	11.960,0	242,0	2.910,0	996,0	400,0	7.300,0	112,0
66/67*	80	48	32	—

(1) La producción es en bruto. NOTA: Cifras actualizadas al 30 de junio de 1967. FUENTE: Secretaría de Estado de Agricultura y Ganadería de la Nación.

Estadística agrícola

CULTIVOS INDUSTRIALES

Período	Comino			Formio		Girasol				
	Total	Cafamarca	Salta	Resto del país	Total	Buenos Aires	Total	Buenos Aires	Córdoba	Chaco
SUPERFICIE SEMBRADA										
	Hectáreas				Miles de hectáreas					
62/63	690	335	260	95	3.535	3.535	983,0	577,0	147,0	40,0
63/64	670	330	240	100	3.535	3.535	873,0	528,0	95,0	22,4
64/65*	750	348	305	97	1.200	1.200	1.172,6	591,9	142,5	56,6
65/66*	770	380	300	90	1.300	1.300	1.181,3	626,9	129,6	81,3
66/67*	720	396	259	65	1.365,9	712,9	151,9	93,9
SUPERFICIE COSECHADA										
	Hectáreas				Miles de hectáreas					
62/63	665	335	235	95	909	909	756,2	429,3	109,0	31,7
63/64	670	330	240	100	909	909	732,8	454,3	66,8	20,2
64/65*	739	348	305	86	299	299	1.015,4	506,7	123,8	53,0
65/66*	717	380	255	82	266	266	1.022,7	576,5	121,6	45,0
66/67*	644	385	223	36	1.235,4	633,4	147,1	89,2
PRODUCCION										
	Toneladas				Miles de toneladas					
62/63	340	153	141	46	63.630	63.630	462,0	267,0	57,0	23,0
63/64	320	98	168	54	64.540	64.540	460,0	285,0	30,8	15,8
64/65*	380	100	230	50	20.930	20.930	757,0	378,4	81,2	63,9
65/66*	320	110	165	45	13.190	13.190	782,0	495,0	76,4	26,0
66/67*	260	108	142	10	1.050,0	537,0	120,0	94,0

Período	Girasol			Lino textil			Lúpulo		
	Entre Ríos	Santa Fe	Resto del país	Total	Buenos Aires	Santa Fe	Total	Río Negro	Resto del país
SUPERFICIE SEMBRADA									
	Miles de hectáreas			Hectáreas					
62/63	31,1	155,0	32,9	4.040	1.890	2.150	246	141	105
63/64	34,7	156,0	36,9	2.140	2.080	60	175	115	5
64/65*	49,7	278,0	53,9	3.200	2.500	700	164	107	56
65/66*	66,7	229,4	47,4	3.400	3.000	400	168	112	118
66/67*	90,0	270,9	46,3	3.910	3.310	600	233	115	11
SUPERFICIE COSECHADA									
	Miles de hectáreas			Hectáreas					
62/63	28,0	136,0	22,2	3.930	1.890	2.040	194	136	5
63/64	33,2	141,2	17,1	2.130	2.080	50	158	110	4
64/65*	40,3	253,9	37,3	3.146	2.500	646	156	101	5
65/66*	58,3	198,4	22,7	3.320	2.920	400	165	112	5
66/67*	74,8	257,1	33,8	3.660	3.060	600	233	115	11
PRODUCCION									
	Miles de toneladas			Toneladas					
62/63	17,7	81,6	15,7	15.500	7.750	7.750	131	94	17
63/64	21,6	97,7	9,1	9.130	9.040	90	108	70	11
64/65*	22,8	183,4	27,3	13.560	11.960	1.600	114	75	11
65/66*	27,3	143,0	14,3	12.040	10.800	1.240	129	92	11
66/67*	39,0	233,0	27,0	13.640	11.840	1.800	191	99	11

NOTA: Cifras actualizadas al 30 de junio de 1967. FUENTE: Secretaría de Estado de Agricultura y Ganadería de la Nación

Estadística agrícola

CULTIVOS INDUSTRIALES

Período	Maíz de Guinea					Mandioca					
	Total	Buenos Aires	Entre Ríos	Santiago del Estero	Resto del país	Total	Corrientes	Chaco	Formosa	Misiones	Resto del país
SUPERFICIE SEMBRADA											
Miles de hectáreas											
62/63	25,6	21,8	1,1	1,3	1,4	20,6	4,2	1,8	1,9	12,7	—
63/64*	32,1	25,9	1,3	2,2	2,7	23,1	5,2	2,8	1,6	13,5	—
64/65*	37,3	29,8	1,4	3,4	2,7	24,9	6,6	2,9	2,5	12,8	0,1
65/66*	36,8	29,8	1,3	3,5	2,2	25,3	6,7	3,0	2,2	13,3	0,1
66/67*	39,7	32,1	1,6	4,0	2,0	26,9	7,5	3,3	2,5	13,5	0,1
SUPERFICIE COSECHADA											
Miles de hectáreas											
62/63	18,7	15,7	1,0	0,9	1,1	19,1	4,0	1,7	1,9	11,5	—
63/64*	21,3	16,5	1,1	1,8	1,9	20,8	4,9	2,6	1,6	11,7	—
64/65*	24,7	19,4	1,0	2,7	1,6	23,4	6,1	2,7	2,0	12,5	0,1
65/66*	23,5	17,6	1,2	3,0	1,7	20,8	4,0	1,9	1,5	13,2	0,2
66/67*	26,0	19,6	1,2	3,7	1,5
PRODUCCION											
Miles de toneladas											
	Paja	Semilla	Paja	Semilla	Paja	Semilla	Paja	Semilla	Paja	Semilla	
62/63	19,0	15,0	16,4	13,4	0,5	0,5	1,2	0,5	0,9	0,6	231,1
63/64*	20,4	16,5	16,8	13,7	1,1	0,6	1,6	1,4	0,9	0,8	240,2
64/65*	26,1	19,7	21,7	17,1	0,9	0,4	2,4	1,9	1,1	0,3	260,4
65/66*	35,0	16,8	29,2	13,4	1,6	0,7	3,0	2,3	1,2	0,4	240,5
66/67*	29,7	23,8	23,0	19,8	1,7	0,7	4,0	3,0	1,0	0,3	...
Mani											
Período	Mani			Menta							
	Total	Córdoba	Santa Fe	Resto del país	Total	Jujuy	Mendoza	Misiones	Salta	Resto del país	
SUPERFICIE SEMBRADA											
Miles de hectáreas				Hectáreas							
62/63*	279,3	274,6	1,0	3,7	3.150	222	2.850	—	78	—	
63/64*	361,7	357,7	1,1	2,9	3.210	280	2.882	—	48	—	
64/65*	388,5	383,6	0,5	4,4	3.510	240	2.860	250	40	120	
65/66*	351,1	346,3	0,4	4,4	3.500	230	2.880	200	78	112	
66/67*	335,3	331,3	0,2	3,8	
SUPERFICIE COSECHADA											
Miles de hectáreas				Hectáreas							
62/63*	266,1	261,8	0,9	3,4	3.148	222	2.850	—	76	—	
63/64*	344,3	340,6	1,0	2,7	3.210	280	2.882	—	48	—	
64/65*	378,4	374,5	0,2	3,7	3.469	234	2.860	250	38	87	
65/66*	333,3	330,0	0,2	3,1	3.465	223	2.880	190	78	94	
66/67*	324,4	321,0	0,2	3,2	
PRODUCCION											
Miles de toneladas				Toneladas							
62/63*	312,0	307,2	1,1	3,7	24.850	5.550	17.100	—	2.200	—	
63/64*	333,0	329,7	1,2	2,1	25.080	6.440	17.290	—	1.350	—	
64/65*	439,3	435,9	0,2	3,2	26.970	4.680	17.160	4.000	722	408	
65/66*	410,8	407,5	0,4	2,9	27.860	4.460	17.280	3.800	1.648	672	
66/67*	334,0	330,2	0,3	3,5	

NOTA: Cifras actualizadas al 30 de junio de 1967. FUENTE: Secretaría de Estado de Agricultura y Ganadería de la Nación.

Estadística agrícola

CULTIVOS INDUSTRIALES

Periodo	Mimbre			Nabo		Soja			
	Total	Buenos Aires	Resto del país	Total	Buenos Aires	Total	Buenos Aires	Córdoba	Misiones
SUPERFICIE SEMBRADA									
Hectáreas									
62/63	745	704	41	1.640	1.640	21.110	4.000	815	1.100
63/64*	650	605	45	2.800	2.800	13.700	6.050	750	1.280
64/65*	660	610	50	1.400	1.400	17.560	2.300	—	8.132
65/66*	670	615	55	1.150	1.150	16.575	1.500	—	8.545
66/67*	18.000	1.850	—	9.360
SUPERFICIE COSECHADA									
Hectáreas									
62/63	645	604	41	1.510	1.510	19.302	3.850	815	1.022
63/64*	594	553	41	2.800	2.800	12.220	5.880	750	810
64/65*	660	610	50	1.400	1.400	16.422	2.207	—	8.014
65/66*	530	475	55	1.150	1.150	15.689	1.435	—	8.440
66/67*	17.052	1.820	—	9.294
PRODUCCION									
Toneladas									
62/63	2.740	2.412	328	1.270	1.270	18.920	4.620	1.053	981
63/64*	3.090	2.764	326	4.180	4.180	14.000	7.400	900	700
64/65*	3.450	3.050	400	1.600	1.600	17.000	2.170	—	9.300
65/66*	2.340	1.900	440	2.380	2.380	18.000	1.750	—	9.900
66/67*	20.200	2.300	—	11.100

Periodo	Soja			Tabaco					
	Santa Fe	Tucumán	Resto del país	Total	Corrientes	Jujuy	Misiones	Salta	Resto del país
SUPERFICIE SEMBRADA									
Hectáreas			Miles de hectáreas						
62/63	12.895	1.400	900	49,7	26,7	3,6	9,8	8,0	—
63/64	4.440	1.140	40	54,0	26,6	4,0	10,9	10,7	—
64/65*	4.235	2.312	581	56,9	26,7	4,6	11,9	12,0	—
65/66*	4.000	2.230	300	64,3	29,0	6,6	12,8	14,0	1,9
66/67*	2.900	2.350	1.540	65,3	27,9	7,0	13,9	14,2	2,3
SUPERFICIE COSECHADA									
Hectáreas			Miles de hectáreas						
62/63	11.860	1.300	450	41,5	20,5	3,6	9,0	7,0	1,4
63/64	3.810	935	35	44,2	19,7	4,0	9,6	9,4	1,5
64/65*	3.670	2.048	486	47,9	20,9	4,6	10,4	10,5	1,5
65/66*	3.570	1.994	250	47,8	15,7	6,4	11,4	12,6	1,7
66/67*	2.740	2.166	1.032	56,1	21,9	6,7	12,5	12,8	2,2
PRODUCCION									
Toneladas			Miles de toneladas						
62/63	10.409	1.690	167	55,0	27,7	3,5	14,8	7,7	—
63/64	3.740	1.220	40	48,6	20,6	4,3	11,5	11,0	—
64/65*	2.970	2.210	350	52,5	20,0	6,0	13,7	11,3	—
65/66*	3.770	2.400	180	44,7	9,4	8,0	11,5	14,3	—
66/67*	3.500	2.760	540	59,0	21,4	8,0	13,0	14,5	—

NOTA: Cifras actualizadas al 30 de junio de 1967. FUENTE: Secretaría de Estado de Agricultura y Ganadería de la Nación

Estadística agrícola

CULTIVOS INDUSTRIALES

Periodo	Tártago					Té			Tung		
	Total	Corrientes	Chaco	Entre Ríos	Resto del país	Total	Corrientes	Misiones	Total	Corrientes	Misiones
SUPERFICIE SEMBRADA Miles de hectáreas											
62/63	9,4	2,1	3,2	4,1	—	27,1	2,3	24,8	50,3	0,7	49,6
63/64*	9,7	2,2	2,0	5,4	0,1	26,8	2,4	24,4	50,9	0,5	50,4
64/65*	8,2	3,0	0,9	4,3	—	26,4	1,9	24,5	52,5	2,1	50,4
65/66*	7,5	4,5	0,6	2,4	—	26,4	1,9	24,5	54,6	1,8	52,8
66/67*	26,4	2,0	24,4	55,1	1,6	53,5
SUPERFICIE COSECHADA Miles de hectáreas											
62/63	8,8	2,0	3,0	3,8	—	16,2	1,7	14,5	48,2	0,5	47,7
63/64*	8,4	1,8	1,9	4,6	0,1	18,2	1,9	16,3	50,9	0,5	50,4
64/65*	7,0	2,7	0,9	3,4	—	19,0	1,6	17,4	48,0	2,0	46,0
65/66*	6,1	3,6	0,6	1,9	—	23,8	1,9	21,9	54,6	1,8	52,8
66/67*	21,0	2,0	19,0	50,1	1,6	48,5
PRODUCCION Miles de toneladas											
62/63	6,1	1,3	2,5	2,3	—	49,8	3,4	46,4	125,0	0,5	124,5
63/64*	4,9	1,0	1,4	2,5	—	56,1	4,9	51,2	108,0	0,4	107,6
64/65*	4,4	2,7	0,6	1,1	—	61,5	5,6	55,9	41,8	1,8	40,0
65/66*	3,7	2,7	0,4	0,6	—	83,6	7,7	75,9	174,5	1,6	172,9
66/67*	65,1	8,1	57,0	102,6	1,7	100,9

Viñas

Periodo	Total	Provincias								
		Buenos Aires	Catamarca	Córdoba	La Rioja	Mendoza	Río Negro	Salta	San Juan	Resto del país
SUPERFICIE SEMBRADA Miles de hectáreas										
62/63	253,0	2,3	2,4	1,9	4,5	172,0	16,8	2,1	47,3	3,7
63/64*	261,0	2,2	2,1	2,1	4,7	178,0	17,7	2,3	47,8	4,1
64/65*	267,0	2,2	2,4	2,3	4,3	183,0	18,0	1,9	48,5	4,4
65/66*	270,5	2,2	2,7	2,3	4,3	185,0	18,3	1,9	49,3	4,5
66/67*	274,4	2,3	2,8	2,8	4,3	187,0	18,6	2,2	49,9	4,5
SUPERFICIE COSECHADA Miles de hectáreas										
62/63	252,4	2,2	2,2	1,8	4,5	172,0	16,7	2,1	47,3	3,6
63/64*	259,1	2,2	2,0	2,0	4,7	177,7	16,8	2,2	47,8	3,7
64/65*	264,7	2,2	1,9	2,2	4,3	182,8	17,2	1,7	48,3	4,1
65/66*	268,8	2,2	2,7	2,2	4,3	185,0	17,5	1,7	49,3	3,9
66/67*	273,6	2,2	2,7	2,8	4,3	187,0	18,5	2,1	49,9	4,1
PRODUCCION Miles de toneladas										
62/63	2.376,0	25,4	22,9	16,7	39,4	1.404,0	175,3	26,5	633,7	32,1
63/64*	2.370,0	24,5	23,5	17,7	41,5	1.302,0	104,1	27,4	802,0	27,3
64/65*	2.290,0	21,7	25,0	16,2	36,6	1.308,0	100,5	18,9	730,0	33,1
65/66*	2.625,0	27,5	39,0	18,3	35,4	1.488,0	147,0	18,9	816,0	34,9
66/67*	2.970,0	31,8	43,1	21,0	33,0	1.709,0	171,1	27,5	898,8	34,7

NOTA: Cifras actualizadas al 30 de junio de 1967. FUENTE: Secretaría de Estado de Agricultura y Ganadería de la Nación.

Estadística agrícola

3. — FORRAJERAS

A l f a i f a

Periodo	Total	Buenos Aires	Córdoba	Entre Ríos	La Pampa	Mendoza	Río Negro	San Juan	San Luis	Santa Fe	Santiago del Estero	Resto del país
SUPERFICIE SEMBRADA Miles de hectáreas												
61/62	7.170,0	2.928,0	1.817,9	123,0	322,3	53,4	27,6	16,7	71,6	1.659,2	74,9	75,4
62/63	6.450,1	2.408,1	1.743,7	63,9	315,8	50,9	20,5	13,1	73,5	1.603,3	82,5	74,8
63/64	6.444,0	2.373,8	1.739,1	65,1	415,2	49,3	20,7	13,2	57,8	1.549,9	85,5	74,4
64/65*	6.060,0	2.259,8	1.698,0	66,0	435,4	48,7	20,5	13,0	48,8	1.316,9	82,3	70,6
65/66*	5.921,3	2.057,9	1.729,9	60,2	445,0	49,1	19,5	13,1	49,6	1.348,1	83,9	65,0
SUPERFICIE COSECHADA (Pasto) Miles de hectáreas												
61/62	1.130,0	304,9	260,8	69,1	3,6	40,1	14,2	8,9	31,0	346,4	22,5	28,5
62/63	1.070,2	281,5	343,7	31,6	3,6	41,7	10,6	6,5	28,1	266,8	33,7	22,4
63/64	1.025,9	322,8	267,5	31,5	10,4	40,3	11,9	7,7	21,0	257,4	34,1	21,3
64/65*	1.003,1	327,8	279,8	33,3	9,8	40,4	10,8	7,7	16,0	223,7	30,7	23,1
65/66*	970,9	283,6	297,0	41,3	4,7	40,9	10,1	8,0	14,2	218,5	32,2	20,4
PRODUCCION (Pasto) Miles de toneladas												
61/62	6.806,0	1.696,0	1.846,0	411,0	4,1	269,0	96,1	65,9	213,0	1.793,0	173,0	238,9
62/63	6.524,5	1.484,0	1.837,0	258,0	4,1	274,5	77,8	51,0	164,0	1.992,0	211,0	171,1
63/64	6.133,0	1.795,7	1.313,4	259,0	15,2	274,7	93,4	62,0	91,3	1.860,0	204,3	164,0
64/65*	5.508,0	1.892,8	950,0	246,8	18,0	270,5	83,4	57,0	87,8	1.521,5	203,5	176,7
65/66*	5.644,0	1.629,7	1.313,6	320,7	8,2	278,5	75,9	66,5	36,1	1.546,8	209,8	158,2
SUPERFICIE PARA PASTOREO (1) Miles de hectáreas												
61/62	5.179,0	2.368,4	1.353,9	43,6	288,5	7,8	7,3	7,5	36,7	988,4	35,2	41,7
62/63	5.301,3	2.119,5	1.355,2	32,3	299,5	7,4	6,5	6,3	43,3	1.334,6	45,5	51,2
63/64	5.342,5	2.046,2	1.434,7	33,5	384,4	7,8	6,2	5,3	33,8	1.291,0	47,7	51,9
64/65*	4.934,5	1.915,2	1.355,0	32,8	399,7	6,9	6,7	5,3	29,0	1.090,6	47,3	46,1
65/66*	4.863,0	1.758,6	1.382,5	18,9	434,4	6,7	5,9	5,1	33,6	1.127,0	47,4	42,5
SUPERFICIE COSECHADA (Semilla) Hectáreas												
62/63	78.600	7.100	44.800	10	12.700	1.800	3.360	210	2.100	1.900	3.300	1.320
63/64	75.600	4.800	36.900	11	20.500	1.300	2.600	180	2.960	1.500	3.700	1.149
64/65	122.400	16.800	63.200	—	25.900	1.400	3.000	40	3.850	2.600	4.300	1.310
65/66*	87.400	15.790	50.420	—	5.950	1.500	3.570	50	1.850	2.650	4.290	1.330
66/67*	91.200	10.680	49.800	—	15.000	1.550	3.900	120	1.850	2.400	4.700	1.200
PRODUCCION (Semilla) Toneladas												
62/63	11.600	850	6.700	1	840	650	1.200	80	200	190	600	287
63/64	7.900	600	3.100	1	1.500	470	700	70	320	140	700	299
64/65	17.300	2.240	9.500	—	2.150	496	1.200	16	395	257	690	354
65/66*	11.900	1.830	6.240	—	350	580	1.550	20	163	285	510	377
66/67*	14.000	1.130	8.100	—	990	620	1.780	45	160	240	630	300

(1) A partir el período 62/63 incluye las cifras correspondientes a alfalfares nuevos. NOTA: Cifras actualizadas al 30 de junio de 1967. FUENTE: Secretaría de Estado de Agricultura y Ganadería de la Nación.

Estadística agrícola

FORRAJERAS

Periodo	Pasto romano				Sorgo azucarado						
	Total	Córdoba	Santa Fe	Resto del país	Total	Buenos Aires	Córdoba	La Pampa	San Luis	Santa Fe	Resto del país
SUPERFICIE SEMBRADA											
Hectáreas				Miles de hectáreas							
62/63	52.750	19.500	32.800	450	562,4	113,3	208,8	52,8	30,6	107,5	49,4
63/64*	39.600	16.500	22.200	900	590,5	122,6	214,8	59,4	34,8	104,3	54,6
64/65*	4.700	16.000	18.000	700	590,0	127,0	200,9	54,5	37,5	109,7	60,4
65/66*	14.200	—	14.120	80	646,7	146,3	199,7	88,8	30,6	117,8	63,5
66/67*	701,0	168,9	196,2	98,2	24,4	149,1	64,2
SUPERFICIE COSECHADA											
Hectáreas				Miles de hectáreas							
62/63	2.400	500	1.900	—	138,6	11,7	71,7	32,8	11,0	6,6	4,8
63/64*	2.000	200	1.800	—	135,2	38,8	50,8	26,0	7,4	5,2	7,0
64/65*	1.800	150	1.650	—	130,5	36,1	54,6	20,8	10,6	5,1	3,3
65/66*	1.330	—	1.330	—	153,7	49,5	63,3	19,8	7,3	8,5	5,3
66/67*	146,2	39,3	66,7	16,5	7,0	8,9	7,8
PRODUCCION											
Toneladas				Miles de toneladas							
62/63	1.300	400	900	—	131,2	7,3	76,5	28,7	6,0	7,6	5,1
63/64*	1.100	160	940	—	117,3	40,7	48,3	11,0	4,5	5,9	6,9
64/65*	1.000	130	870	—	119,5	28,2	60,0	14,0	8,6	5,2	3,5
65/66*	800	—	800	—	148,0	37,7	74,9	12,3	5,4	11,3	6,4
66/67*	139,0	21,9	85,9	10,3	4,8	8,4	7,7
Sorgo granifero											
Periodo	Total	Buenos Aires	Córdoba	Chaco	Entre Rios	La Pampa	Santa Fe	Resto del país			
SUPERFICIE SEMBRADA											
Miles de hectáreas											
62/63	1.071,5	307,0	287,0	15,2	38,4	49,1	358,0	16,8			
63/64*	1.218,4	288,2	318,6	16,7	49,4	45,3	463,6	36,6			
64/65*	1.246,0	262,6	333,9	17,4	68,5	56,2	458,5	48,9			
65/66*	1.345,5	246,9	363,0	22,6	104,7	119,1	446,4	42,8			
66/67*	1.448,7	259,0	392,7	23,2	134,2	140,1	455,8	43,7			
SUPERFICIE COSECHADA											
Miles de hectáreas											
62/63	573,5	100,0	181,2	11,4	17,0	31,0	219,1	13,8			
63/64*	723,5	175,3	149,0	9,3	22,8	19,5	322,4	24,2			
64/65*	587,8	107,3	154,3	16,6	22,5	23,0	228,0	36,1			
65/66*	844,0	147,6	240,7	21,9	65,5	26,7	317,8	23,8			
66/67*	782,0	130,6	196,8	22,7	85,7	27,5	286,8	31,9			
PRODUCCION											
Miles de toneladas											
62/63	952,2	143,2	311,7	24,1	18,5	33,8	401,5	19,4			
63/64*	1.267,0	315,0	232,7	14,1	29,0	11,5	622,5	42,2			
64/65*	857,0	152,5	240,0	43,7	23,4	11,6	324,7	61,1			
65/66*	2.130,0	275,4	591,0	55,8	127,0	14,4	1.028,3	38,1			
66/67*	1.440,0	243,0	353,0	64,2	158,0	14,5	562,0	45,3			

NOTA: Cifras actualizadas al 30 de junio de 1967. FUENTE: Secretaría de Estado de Agricultura y Ganadería de la Nación.

Estadística agrícola

FORRAJERAS

Periodo	Sorgo negro o garaví						
	Total	Buenos Aires	Córdoba	San Luis	Santa Fe	Santiago del Estero	Resto del país
	SUPERFICIE SEMBRADA						
	Miles de hectáreas						
62/63	121,7	4,7	47,9	14,1	25,5	15,6	13,9
63/64*	122,1	5,5	48,5	17,0	19,9	16,9	14,3
64/65*	103,6	5,0	41,5	20,2	19,6	7,4	9,9
65/66*	96,2	4,5	45,3	16,5	13,0	5,5	11,4
66/67*	89,8	4,5	46,4	13,0	13,8	1,4	10,7
	SUPERFICIE COSECHADA						
	Miles de hectáreas						
62/63	28,4	0,4	14,0	6,0	1,2	0,7	6,1
63/64*	22,5	2,5	9,5	4,0	0,6	1,1	4,8
64/65*	18,0	1,7	7,8	5,0	0,5	0,4	2,6
65/66*	20,1	2,5	9,5	5,0	1,0	0,6	1,5
66/67*	17,9	2,5	8,9	4,2	1,0	0,4	0,9
	PRODUCCION						
	Miles de toneladas						
62/63	20,2	0,2	12,6	3,5	0,7	0,2	3,0
63/64*	14,5	2,4	6,9	2,4	0,4	0,4	2,0
64/65*	13,6	1,3	6,7	4,1	0,3	0,1	1,1
65/66*	14,3	1,4	8,3	3,0	0,8	0,2	0,6
66/67*	12,3	1,0	7,8	2,5	0,5	0,1	0,4

Periodo	Sudan grass					
	Total	Buenos Aires	Córdoba	Entre Ríos	Santa Fe	Resto del país
	SUPERFICIE SEMBRADA					
	Miles de hectáreas					
62/63*	562,2	275,7	119,5	15,3	132,9	18,8
63/64*	563,0	291,8	125,3	15,8	112,9	17,2
64/65*	565,3	287,4	116,7	19,3	123,0	18,9
65/66*	560,3	291,3	108,8	17,4	123,6	19,2
66/67*	575,0	284,4	113,0	31,6	128,1	17,9
	SUPERFICIE COSECHADA					
	Miles de hectáreas					
62/63*	85,0	32,6	32,4	4,2	9,8	6,0
63/64*	102,6	49,5	35,9	3,0	10,0	4,2
64/65*	83,7	45,9	20,1	2,3	11,4	4,0
65/66*	105,4	57,2	30,2	3,3	13,5	1,2
66/67*	106,4	47,1	41,1	4,2	12,3	1,7
	PRODUCCION					
	Miles de toneladas					
62/63*	67,4	23,7	28,3	3,1	8,3	4,3
63/64*	88,2	48,2	27,2	2,6	8,7	1,5
64/65*	68,4	40,4	14,9	1,9	9,2	2,0
65/66*	93,6	46,7	28,2	4,6	13,6	0,5
66/67*	86,2	33,7	35,3	5,8	10,7	0,7

NOTA: Cifras actualizadas al 30 de junio de 1967. FUENTE: Secretaría de Estado de Agricultura y Ganadería de la Nación

Estadística agrícola

4. — FRUTAS

Producción en toneladas

Periodo	Banana							Cereza y guinda			
	Total	Corrientes	Chaco	Formosa	Misiones	Salta	Resto del país	Total	Buenos Aires	Mendoza	Resto del país
62/63	36.380	3.850	703	31.210	375	100	142	2.350	770	1.310	270
63/64	65.500	2.085	770	60.650	482	1.513	—	1.870	570	1.050	250
64/65*	37.000	1.170	2.150	26.100	1.000	6.580	—	2.170	800	1.060	310
65/66*	103.760	428	5.430	78.650	4.132	15.120	—	1.760	900	600	260
66/67*	—	1.800	660	830	310

Periodo	Ciruela					Damasco						
	Total	Buenos Aires	Mendoza	Santa Fe	Resto del país	Total	Buenos Aires	Mendoza	San Juan	San Luis	Santa Fe	Resto del país
62/63	39.000	9.600	21.700	4.360	3.340	13.400	1.160	6.790	3.760	554	750	386
63/64	43.000	6.100	29.100	3.760	4.040	13.450	850	7.840	3.400	250	650	460
64/65*	43.700	11.800	22.600	4.550	4.750	12.100	1.300	6.770	2.520	170	740	600
65/66*	41.200	7.200	26.200	3.600	4.200	12.700	1.000	6.400	4.300	100	500	400
66/67*	62.800	11.450	42.380	3.715	5.255	17.500	1.500	11.300	3.220	78	900	502

Periodo	Durazno									
	Total	Buenos Aires	Córdoba	La Rioja	Mendoza	Río Negro	San Juan	Santa Fe	Resto del país	
62/63	186.000	79.000	2.000	3.550	64.800	2.600	2.350	29.500	2.200	
63/64*	158.000	55.700	4.550	2.400	65.600	4.700	1.990	21.300	1.760	
64/65*	238.000	128.000	12.000	2.300	56.400	5.050	1.800	29.000	3.450	
65/66*	113.000	33.800	1.670	1.220	47.300	1.640	1.800	22.400	3.170	
66/67*	203.200	93.800	2.980	1.070	76.400	3.500	1.400	20.700	3.350	

Periodo	Higo									
	Total	Catamarca	Córdoba	La Rioja	Mendoza	San Juan	San Luis	Santa Fe	Resto del país	
61/62	5.596	297	179	726	771	1.550	394	1.622	57	
62/63	5.700	307	145	730	670	1.620	384	1.776	68	
63/64	5.530	287	224	726	725	1.600	267	1.645	56	
64/65*	6.770	260	837	760	597	1.542	208	2.530	36	
65/66*	5.690	250	690	780	598	1.710	168	1.294	200	

NOTA: Cifras actualizadas al 30 de junio de 1967. FUENTE: Secretaría de Estado de Agricultura y Ganadería de la Nación.

Estadística agrícola

FRUTAS

Producción en toneladas

Período	Límón									
	Total	Buenos Aires	Corrientes	Entre Ríos	Jujuy	Misiones	Salta	Santa Fe	Tucumán	Resto del país
61/62	82.000	15.350	7.800	5.060	9.850	3.460	5.760	3.600	28.600	2.520
62/63	79.300	14.300	6.100	5.150	9.880	2.550	4.750	3.750	30.200	2.620
63/64*	79.000	16.150	4.450	4.650	9.950	2.400	5.800	2.400	31.000	2.200
64/65*	70.000	10.350	5.680	2.380	8.800	1.920	5.970	1.940	30.570	2.390
65/66*	87.000	20.300	6.000	3.600	12.000	3.100	7.400	2.440	29.900	2.260

Período	Mandarina									
	Total	Buenos Aires	Corrientes	Entre Ríos	Jujuy	Salta	Santa Fe	Santiago del Estero	Tucumán	Resto del país
61/62	166.000	28.250	9.750	79.800	7.500	4.350	19.300	2.775	10.260	4.015
62/63	195.000	28.100	11.750	108.000	7.500	2.950	18.860	5.200	8.400	4.240
63/64*	187.200	35.550	28.300	82.250	7.550	2.950	14.750	3.310	8.170	4.370
64/65*	101.000	14.900	13.900	30.000	8.400	3.500	12.900	5.540	7.300	4.560
65/66*	166.000	50.600	15.100	61.200	6.700	4.430	18.800	1.830	2.580	4.760

Período	Manzana								Resto del país
	Total	Buenos Aires	Chubut	Mendoza	Neuquén	Río Negro	San Juan		
62/63	474.000	30.500	740	72.600	54.000	306.300	5.300	4.560	
63/64*	371.000	23.000	760	98.500	34.400	202.400	7.940	4.000	
64/65*	544.100	36.800	7.500	106.200	53.100	326.300	9.300	4.900	
65/66*	414.000	17.000	11.600	63.100	44.000	263.000	9.800	5.500	
66/67*	554.200	29.220	11.900	52.540	67.800	381.340	6.280	5.120	

Período	Membrillo						Resto del país
	Total	Buenos Aires	Mendoza	Río Negro	San Juan	Tucumán	
62/63	15.000	2.100	8.850	1.530	1.000	148	1.370
63/64*	18.000	1.370	11.700	2.550	1.060	150	1.770
64/65*	19.800	1.650	10.150	4.340	1.250	730	1.660
65/66*	15.000	1.400	8.800	1.400	1.200	570	1.630
66/67*	19.200	1.700	11.700	2.300	1.370	400	1.730

NOTA: Cifras actualizadas al 30 de junio de 1967. FUENTE: Secretaría de Estado de Agricultura y Ganadería de la Nación.

Estadística agrícola

FRUTAS

Producción en toneladas

Naranja

Período	Naranja										
	Total	Buenos Aires	Corrientes	Chaco	Entre Ríos	Jujuy	Misiones	Salta	Santa Fe	Tucumán	Resto del país
61/62	518.000	60.300	214.000	7.700	51.500	27.100	45.000	50.000	19.000	34.000	9.400
62/63	496.500	61.000	211.000	10.100	49.000	27.200	32.800	48.500	19.000	28.400	9.500
63/64*	528.000	76.200	218.000	8.610	68.530	27.450	30.900	49.700	13.200	27.550	7.860
64/65*	420.000	41.750	155.860	11.470	52.370	25.000	35.900	55.500	7.030	27.630	7.490
65/66*	581.000	141.700	231.200	9.000	37.300	23.200	33.800	57.900	12.500	27.600	6.800

Nuez

Período	Nuez							
	Total	Catamarca	Córdoba	La Rioja	Mendoza	Río Negro	San Luis	Resto del país
61/62	5.379	493	101	350	3.880	207	97	251
62/63	4.450	500	106	358	2.795	278	103	310
63/64*	4.430	514	118	547	2.630	190	132	299
64/65*	4.780	491	170	860	2.660	117	115	367
65/66*	4.943	529	146	876	2.559	152	116	565

Palta

Pera

Período	Palta					Pera					
	Total	Jujuy	Salta	Tucumán	Resto del país	Total	Buenos Aires	Mendoza	Neuquén	Río Negro	Resto del país
62/63	2.900	501	759	1.587	53	98.000	6.930	25.000	3.500	59.000	3.570
63/64*	3.030	537	739	1.661	93	105.200	5.320	26.400	3.720	66.500	3.260
64/65*	3.520	575	1.135	1.785	25	86.600	3.800	18.780	3.830	55.500	4.690
65/66*	4.213	571	1.011	2.618	13	82.000	5.000	18.500	3.500	51.300	3.700
66/67*	107.800	5.150	25.000	4.500	68.300	4.850

Pomelo

Período	Pomelo						
	Total	Buenos Aires	Corrientes	Entre Ríos	Jujuy	Salta	Resto del país
61/62	47.300	9.330	7.250	10.000	4.600	12.000	4.120
62/63	49.500	9.300	6.930	11.730	4.650	13.000	3.890
63/64*	60.500	11.400	7.360	19.700	4.730	13.050	4.260
64/65*	72.300	12.770	13.250	17.320	4.000	16.070	8.890
65/66*	76.000	18.300	11.200	14.900	4.700	16.300	10.600

NOTA: Cifras actualizadas al 30 de junio de 1967. FUENTE: Secretaría de Estado de Agricultura y Ganadería de la Nación.

Estadística agrícola

5. — HORTALIZAS

Periodo	Ajo									
	Total	Buenos Aires	Córdoba	Jujuy	Mendoza	San Juan	Santa Fe	Santiago del Estero	Tucumán	Resto del país
	SUPERFICIE SEMBRADA Hectáreas									
62/63	7.300	3.850	490	520	520	240	200	390	250	640
63/64*	7.300	3.750	440	240	1.040	250	140	380	270	790
64/65*	9.300	4.450	410	270	1.460	270	150	500	340	1.450
65/66*	8.350	3.870	300	300	1.630	280	150	370	320	1.130
66/67*	8.550	4.050	390	310	1.700	270	150	320	330	1.030
	SUPERFICIE COSECHADA Hectáreas									
62/63	6.817	3.637	470	515	520	239	192	275	223	747
63/64*	6.965	3.639	424	240	1.036	244	140	293	241	704
64/65*	8.731	4.307	234	265	1.460	267	150	388	326	1.334
65/66*	8.104	3.825	294	295	1.619	275	150	315	308	1.024
66/67*	8.216	3.911	371	310	1.693	266	148	265	318	934
	PRODUCCION Toneladas									
62/63	30.200	14.300	2.100	2.900	3.050	1.450	1.000	950	1.030	3.420
63/64*	33.700	16.400	1.900	1.400	6.150	1.500	740	1.000	1.170	3.440
64/65*	43.800	19.600	930	1.530	9.800	1.650	860	1.360	1.600	6.470
65/66*	41.400	18.700	1.210	1.700	9.600	1.750	910	1.040	1.430	5.060
66/67*	42.400	19.600	1.600	1.800	10.100	1.850	730	900	1.450	4.370

Periodo	Alcaucil				Apio				
	Total	Buenos Aires	Santa Fe	Resto del país	Total	Buenos Aires	Mendoza	Santa Fe	Resto del país
	SUPERFICIE SEMBRADA Hectáreas								
62/63	1.550	1.210	140	200	500	210	110	100	
63/64*	1.450	1.090	140	220	450	160	110	100	
64/65*	1.000	650	140	210	400	110	110	70	
65/66*	1.150	760	160	230	450	130	120	90	
66/67*	2.500	2.110	170	220	550	270	120	70	
	SUPERFICIE COSECHADA Hectáreas								
62/63	1.502	1.179	133	190	452	172	106	100	
63/64*	1.414	1.063	138	213	418	147	104	95	
64/65*	990	646	140	204	376	109	102	70	
65/66*	1.125	750	160	215	399	107	114	75	
66/67*	2.491	2.110	170	211	502	245	118	62	
	PRODUCCION Toneladas								
62/63	18.300	14.050	2.300	1.950	24.900	9.970	8.530	4.000	2.400
63/64*	14.650	11.650	600	2.400	20.750	5.850	6.770	5.880	2.250
64/65*	14.050	9.600	2.350	2.100	17.850	6.450	6.670	2.090	2.640
65/66*	19.500	14.800	2.500	2.200	19.000	6.370	7.450	2.250	2.930
66/67*	45.850	42.050	1.840	1.960	26.650	14.350	7.720	1.920	2.660

NOTA: Cifras actualizadas al 30 de junio de 1967. FUENTE: Secretaría de Estado de Agricultura y Ganadería de la Nación.

Estadística agrícola

HORTALIZAS

Período	Arveja verde							
	Total	Buenos Aires	Jujuy	Mendoza	Santa Fe	Santiago del Estero	Tucumán	Resto del país
SUPERFICIE SEMBRADA Hectáreas								
62/63	12.250	3.290	430	540	3.300	780	2.240	1.670
63/64*	11.900	3.430	460	530	2.960	680	2.130	1.710
64/65*	12.550	3.490	460	590	2.930	630	2.680	1.770
65/66*	15.150	3.740	550	660	5.450	510	2.470	1.770
66/67*	15.100	3.710	590	690	4.860	630	2.510	2.110
SUPERFICIE COSECHADA Hectáreas								
62/63	11.336	3.206	430	539	3.090	585	2.056	1.430
63/64*	9.733	2.040	460	524	2.655	537	1.954	1.563
64/65*	11.712	3.411	460	581	2.749	518	2.408	1.585
65/66*	13.716	3.570	545	660	4.928	374	2.192	1.447
66/67*	13.692	3.350	585	689	4.563	478	2.127	1.900
PRODUCCION Toneladas								
62/63	41.800	9.800	1.410	4.450	11.600	1.170	10.000	3.370
63/64*	32.700	4.000	1.470	4.150	8.350	1.260	9.450	4.020
64/65*	42.900	10.900	1.470	4.350	9.600	1.210	10.850	4.520
65/66*	47.200	11.700	1.740	4.800	14.750	690	9.200	4.320
66/67*	41.900	9.650	1.870	5.050	11.200	950	7.900	5.280

Período	Arveja seca					Batata		
	Total	Buenos Aires	Santa Fe	Tucumán	Resto del país	Total	Buenos Aires	Córdoba
SUPERFICIE SEMBRADA Hectáreas								
62/63	20.850	6.610	10.740	1.120	2.380	39.600	11.000	4.830
63/64*	20.700	6.840	10.750	1.060	2.050	38.500	10.550	3.340
64/65*	21.450	6.960	11.330	1.150	2.010	40.100	10.300	2.100
65/66*	20.950	7.170	10.760	1.120	1.900	43.350	10.550	2.500
66/67*	19.400	6.820	9.550	1.140	1.890	44.200	9.700	3.600
SUPERFICIE COSECHADA Hectáreas								
62/63	19.350	6.087	10.435	1.045	1.783	36.454	10.502	4.637
63/64*	16.025	3.617	9.968	977	1.463	34.598	9.910	3.322
64/65*	20.355	6.757	11.110	1.094	1.394	35.930	10.119	2.069
65/66*	19.832	6.841	10.538	1.067	1.386	36.211	10.441	2.308
66/67*	17.720	6.174	9.040	1.079	1.427	42.091	9.600	3.514
PRODUCCION Toneladas								
62/63	27.400	8.600	15.700	1.600	1.500	365.500	86.800	55.850
63/64*	16.800	2.800	11.300	1.500	1.200	341.500	69.050	41.900
64/65*	35.000	11.550	20.700	1.550	1.200	340.500	78.900	24.800
65/66*	33.000	11.150	19.300	1.450	1.100	362.200	100.500	29.900
66/67*	20.100	9.100	8.300	1.550	1.150	447.400	97.300	43.150

NOTA: Cifras actualizadas al 30 de junio de 1967. FUENTE: Secretaría de Estado de Agricultura y Ganadería de la Nación.

Estadística agrícola

HORTALIZAS

Batata

Periodo	Batata								Resto del país
	Corrientes	Chaco	Formosa	Misiones	Santa Fe	Santiago del Estero	Tucumán		
SUPERFICIE SEMBRADA									
Hectáreas									
62/63	3.930	3.400	1.770	1.120	1.380	5.590	3.470	3.110	
63/64 *	4.300	3.130	1.540	1.100	1.460	6.860	3.050	3.170	
64/65 *	5.140	3.450	2.280	1.100	1.250	8.150	2.850	3.480	
65/66 *	5.800	3.560	1.900	1.150	1.150	10.000	3.400	3.340	
66/67 *	6.200	3.380	1.500	1.140	1.150	10.700	3.700	3.130	
SUPERFICIE COSECHADA									
Hectáreas									
62/63	3.814	3.173	1.600	1.036	1.225	4.390	3.250	2.827	
63/64 *	3.950	2.265	1.540	976	1.393	5.525	2.891	2.826	
64/65 *	4.628	3.085	2.280	1.056	1.133	5.910	2.678	2.972	
65/66 *	3.417	2.823	1.255	1.099	1.024	7.582	3.247	3.015	
66/67 *	5.958	3.109	1.355	1.085	1.041	10.050	3.428	2.951	
PRODUCCION									
Toneladas									
62/63	36.500	30.350	18.500	8.830	13.700	50.300	44.500	20.170	
63/64 *	39.700	18.600	16.500	8.530	15.870	69.000	42.300	20.050	
64/65 *	46.500	31.300	15.100	9.400	10.400	69.700	32.500	21.900	
65/66 *	22.050	22.400	12.500	9.700	12.800	90.500	39.200	22.650	
66/67 *	50.800	30.600	27.100	9.700	12.600	111.500	41.450	23.200	

Cebolla

Periodo	Cebolla											Resto del país
	Total	Buenos Aires	Córdoba	Jujuy	La Rioja	Mendoza	Salta	San Juan	Santa Fe	Santiago del Estero	Tucumán	
SUPERFICIE SEMBRADA												
Hectáreas												
62/63	13.750	1.240	740	420	200	1.990	290	2.620	400	3.650	470	1.730
63/64 *	13.200	1.120	690	450	80	1.960	280	3.190	340	2.900	510	1.680
64/65 *	13.450	1.200	480	640	90	2.050	360	2.740	200	3.170	540	1.920
65/66 *	13.350	1.200	350	680	110	2.150	440	3.070	180	2.370	390	2.410
66/67 *	13.400	1.250	400	550	70	2.180	560	2.620	150	3.240	400	1.980
SUPERFICIE COSECHADA												
Hectáreas												
62/63	11.975	1.170	669	415	163	1.984	266	2.617	372	2.310	440	1.569
63/64 *	12.192	1.064	598	445	70	1.953	241	3.057	335	2.428	475	1.526
64/65 *	12.550	1.164	342	640	71	2.044	339	2.735	192	2.615	518	1.890
65/66 *	12.309	1.145	306	675	87	2.145	437	3.064	174	1.785	354	2.137
66/67 *	11.634	1.192	299	545	54	2.176	454	2.614	138	1.980	365	1.817
PRODUCCION												
Toneladas												
62/63	194.100	9.400	6.650	5.750	3.050	53.900	2.950	74.400	2.560	18.400	4.250	12.790
63/64 *	207.100	8.550	4.750	6.150	1.050	56.600	3.160	87.800	2.220	20.050	4.730	12.040
64/65 *	206.800	10.700	1.620	8.900	1.230	58.600	4.620	75.400	1.390	24.000	4.940	15.400
65/66 *	208.900	10.800	1.880	9.400	1.500	63.100	5.630	84.500	1.260	14.600	3.110	13.120
66/67 *	197.000	11.850	2.230	7.550	900	53.700	4.540	72.400	950	16.300	3.200	13.360

NOTA: Cifras actualizadas al 30 de junio de 1967. FUENTE: Secretaría de Estado de Agricultura y Ganadería de la Nación

Estadística agrícola

HORTALIZAS

Período	Espárrago					Fruilla			
	Total	Buenos Aires	Mendoza	Santa Fe	Resto del país	Total	Buenos Aires	Santa Fe	Resto del país
SUPERFICIE SEMBRADA									
Hectáreas									
62/63	500	220	60	190	30	750	290	420	40
63/64 *	500	200	60	210	30	870	320	510	40
64/65 *	500	140	80	250	30	950	300	600	50
65/66 *	550	180	80	270	20	900	210	630	60
66/67 *	550	130	90	300	30	800	170	580	50
SUPERFICIE COSECHADA									
Hectáreas									
62/63	495	220	58	190	27	743	285	420	38
63/64 *	486	195	60	206	25	860	318	507	35
64/65 *	473	135	73	245	20	945	300	600	45
65/66 *	504	142	79	265	18	848	197	606	45
66/67 *	520	112	84	300	24	793	170	576	47
PRODUCCION									
Toneladas									
62/63	1.350	280	130	840	100	1.900	890	970	40
63/64 *	1.250	260	140	760	90	1.880	870	960	50
64/65 *	1.400	160	170	1.000	70	2.100	900	1.150	50
65/66 *	1.450	150	180	1.050	70	1.700	540	1.100	60
66/67 *	1.700	130	190	1.290	90	1.450	380	1.000	70

Período	Garbanzo					Haba					
	Total	Córdoba	Jujuy	Salta	Resto del país	Total	Buenos Aires	Jujuy	Mendoza	Tucumán	Resto del país
SUPERFICIE SEMBRADA											
Hectáreas											
62/63	5.500	1.150	1.080	2.870	400	1.300	480	160	110	220	330
63/64 *	7.850	3.300	1.130	3.050	370	1.400	490	200	110	230	370
64/65 *	7.700	3.000	1.180	3.150	370	1.700	380	660	110	240	310
65/66 *	4.700	400	1.300	2.800	200	1.750	390	730	130	240	260
66/67 *	4.200	100	1.310	2.570	220	1.800	380	750	140	250	280
SUPERFICIE COSECHADA											
Hectáreas											
62/63	5.056	950	1.080	2.686	340	1.236	480	155	106	195	300
63/64 *	7.028	2.550	1.130	3.013	335	1.313	478	200	107	214	314
64/65 *	6.120	1.650	1.160	2.975	335	1.658	375	660	105	229	289
65/66 *	4.050	300	1.300	2.255	195	1.696	373	725	129	229	240
66/67 *	4.009	50	1.265	2.483	211	1.754	375	745	137	237	260
PRODUCCION											
Toneladas											
62/63	4.900	600	1.070	3.000	230	5.000	1.920	620	460	960	1.040
63/64 *	5.650	1.300	1.100	3.050	200	5.200	1.850	800	460	1.070	1.020
64/65 *	6.000	1.000	1.150	3.600	250	6.500	1.450	2.660	440	1.100	850
65/66 *	3.850	120	1.300	2.300	130	6.600	1.500	2.900	530	1.090	580
66/67 *	3.500	50	1.250	2.050	150	7.000	1.520	2.980	590	1.150	760

NOTA: Cifras actualizadas al 30 de junio de 1967. FUENTE: Secretaría de Estado de Agricultura y Ganadería de la Nación.

Estadística agrícola

HORTALIZAS

Período	Lenteja				Melón					
	Total	Buenos Aires	Santa Fe	Resto del país	Total	Buenos Aires	Corrientes	Chaco	Mendoza	San Juan
SUPERFICIE SEMBRADA Hectáreas										
62/63	15.700	1.560	14.130	10	5.600	110	760	1.280	550	500
63/64*	16.550	1.730	14.810	10	5.500	120	660	1.440	520	470
64/65*	17.000	1.450	15.540	10	5.550	120	690	1.530	500	400
65/66*	17.500	1.060	16.430	10	5.500	130	130	1.580	520	860
66/67*	24.750	840	23.900	10	5.650	130	130	1.530	530	1.030
SUPERFICIE COSECHADA Hectáreas										
62/63	14.664	1.540	13.114	10	4.923	105	734	1.131	540	500
63/64*	15.589	1.676	13.903	10	4.934	112	632	1.312	513	467
64/65*	16.623	1.445	15.168	10	4.957	113	661	1.484	465	368
65/66*	16.468	1.055	15.403	10	4.607	130	61	1.406	517	812
66/67*	23.344	830	22.504	10	5.010	128	106	1.453	522	992
PRODUCCION Toneladas										
62/63	12.050	2.100	9.940	10	44.600	1.420	3.450	6.120	8.040	7.500
63/64*	11.900	2.090	9.800	10	44.400	1.440	3.040	7.200	7.300	7.000
64/65*	16.500	2.290	14.200	10	42.200	1.360	3.850	9.200	6.600	5.500
65/66*	15.550	1.490	14.050	10	44.300	1.580	220	8.270	7.650	12.200
66/67*	12.900	1.240	11.650	10	49.300	1.720	610	8.900	7.660	14.900

Período	Melón			Papa temprana						
	Santiago del Estero	Tucumán	Resto del país	Total	Corrientes	Jujuy	Misiones	Salta	Tucumán	Resto del país
SUPERFICIE SEMBRADA Hectáreas										
62/63	960	380	1.060	5.700	500	700	1.100	610	2.000	750
63/64*	810	300	1.180	6.600	600	800	1.060	730	2.600	810
64/65*	720	190	1.400	8.700	900	1.040	1.130	790	4.050	790
65/66*	740	190	1.350	6.900	600	1.100	1.140	850	2.600	610
66/67*	730	200	1.370	8.900	950	1.200	1.050	1.000	4.100	600
SUPERFICIE COSECHADA Hectáreas										
62/63	725	356	832	5.339	454	700	1.069	605	1.827	684
63/64*	655	290	953	6.087	498	800	997	730	2.425	637
64/65*	585	161	1.120	8.467	891	1.035	1.068	785	3.925	763
65/66*	590	177	914	6.405	498	1.100	1.037	802	2.485	483
66/67*	530	188	1.091	8.175	852	1.170	1.009	897	3.765	482
PRODUCCION Toneladas										
62/63	10.400	3.600	4.070	33.800	2.700	5.600	3.300	4.600	13.100	4.500
63/64*	10.450	3.150	4.820	38.800	3.050	6.400	3.030	5.200	16.850	4.270
64/65*	8.600	1.310	5.780	62.900	6.150	8.300	3.400	5.800	33.650	5.600
65/66*	8.910	1.610	3.860	39.400	2.900	8.500	3.300	5.300	15.750	3.650
66/67*	8.100	1.730	5.680	54.300	5.500	6.400	3.600	6.200	29.800	2.800

NOTA: Cifras actualizadas al 30 de junio de 1967. FUENTE: Secretaría de Estado de Agricultura y Ganadería de la Nación

Estadística agrícola

HORTALIZAS

Papa semitemprana

Período	Total	Buenos Aires	Córdoba	Chaco	Entre Ríos	Jujuy	Mendoza	Salta	San Juan	San Luis	Santa Fe	Tucumán	Resto del país
SUPERFICIE SEMBRADA													
Hectáreas													
62/63	39.800	10.300	4.100	5.300	1.070	1.150	750	930	380	740	14.700	—	380
63/64	53.100	14.600	6.550	7.960	1.890	1.210	760	900	450	900	15.300	2.070	510
64/65*	64.300	10.800	12.650	7.200	2.350	1.270	870	1.220	830	1.600	21.700	2.510	1.300
65/66*	54.700	8.400	9.050	3.400	7.700	1.320	800	900	470	1.310	18.600	1.560	1.190
66/67*	55.800	9.200	9.200	2.200	9.970	1.350	850	1.000	430	1.700	16.200	1.750	1.950
SUPERFICIE COSECHADA													
Hectáreas													
62/63	38.536	9.744	3.923	5.236	1.000	1.150	731	838	375	680	14.486	—	373
63/64	46.028	11.377	6.203	5.660	1.610	1.210	758	851	450	900	14.529	1.973	507
64/65*	60.655	10.604	10.628	7.177	2.170	1.265	866	1.075	830	1.530	20.855	2.415	1.240
65/66*	51.213	8.232	8.792	3.198	6.467	1.320	796	855	465	902	17.728	1.423	1.035
66/67*	52.993	8.872	9.083	1.975	9.244	1.350	847	875	420	1.700	15.427	1.611	1.589
PRODUCCION													
Toneladas													
62/63	261.600	65.650	32.050	39.700	4.000	7.100	6.850	7.450	3.850	7.850	83.800	—	3.300
63/64	264.100	49.550	52.250	19.700	6.420	7.450	7.150	7.000	4.800	7.650	84.800	13.200	4.130
64/65*	504.000	78.600	105.000	59.250	11.700	7.800	8.140	9.160	10.000	19.370	168.600	16.250	10.130
65/66*	379.700	58.800	67.200	17.400	27.300	8.100	7.400	6.500	5.700	6.600	157.200	9.700	7.800
66/67*	385.400	62.500	61.200	13.000	46.500	8.600	8.500	7.200	5.100	13.600	137.200	10.200	11.800

Papa semitardía

Período	Total	Buenos Aires	Córdoba	Chubut	Entre Ríos	Mendoza	Río Negro	San Luis	Resto del país
SUPERFICIE SEMBRADA									
Hectáreas									
62/63	106.800	90.960	1.550	1.430	4.280	4.900	1.730	—	1.950
63/64	112.700	98.500	120	1.420	4.340	5.570	1.660	—	1.090
64/65*	118.800	101.100	1.000	1.500	5.700	6.000	2.050	350	1.100
65/66*	94.000	84.000	200	1.500	—	5.600	1.650	—	1.050
66/67*	87.100	77.100	160	1.500	—	5.500	1.800	—	1.040
SUPERFICIE COSECHADA									
Hectáreas									
62/63	104.067	89.855	1.210	961	4.080	4.860	1.540	—	1.561
63/64	108.284	95.526	120	962	3.866	5.516	1.490	—	804
64/65*	116.084	99.834	996	1.219	4.964	6.000	1.832	350	889
65/66*	91.599	82.313	190	1.193	—	5.600	1.490	—	813
66/67*	86.068	76.703	160	1.181	—	5.500	1.705	—	819
PRODUCCION									
Toneladas									
62/63	1.014.200	915.000	8.300	6.750	12.500	43.750	18.200	—	9.700
63/64	1.003.000	906.500	960	6.860	11.850	53.850	17.300	—	5.680
64/65*	1.785.000	1.663.200	8.000	8.900	15.050	57.100	23.000	3.100	6.650
65/66*	984.200	902.800	1.150	8.800	—	48.800	16.900	—	5.750
66/67*	1.227.900	1.144.900	1.000	8.900	—	45.200	22.000	—	5.900

NOTA: Cifras actualizadas al 30 de junio de 1967. FUENTE: Secretaría de Estado de Agricultura y Ganadería de la Nación.

Estadística agrícola

HORTALIZAS

Periodo	Papa tardía						Pimiento y ají				
	Total	Buenos Aires	Córdoba	Mendoza	Santa Fe	Santiago del Estero	Resto del país	Total	Buenos Aires	Jujuy	Mendoza
SUPERFICIE SEMBRADA											
Hectáreas											
62/63	18.400	2.900	500	580	13.450	660	310	10.300	940	780	2.540
63/64 *	19.300	3.220	620	610	13.480	940	430	9.000	860	810	2.000
64/65 *	19.800	2.350	810	560	14.500	1.280	300	9.400	940	890	2.230
65/66 *	18.400	2.430	1.050	530	12.800	1.210	380	11.400	990	970	3.160
66/67 *	16.400	2.750	760	570	11.250	650	420	11.300	1.150	1.010	2.630
SUPERFICIE COSECHADA											
Hectáreas											
62/63	17.784	2.704	408	577	13.263	531	301	9.510	869	780	2.439
63/64 *	18.424	2.817	620	610	13.144	810	423	8.140	749	810	1.652
64/65 *	18.527	2.313	810	558	13.581	965	300	8.601	915	885	1.925
65/66 *	15.659	2.412	1.046	530	10.223	1.068	380	10.884	983	965	3.160
66/67 *	15.748	2.750	758	567	10.776	543	354	10.617	1.136	1.010	2.623
PRODUCCION											
Toneladas											
62/63	143.800	16.250	1.200	5.700	114.650	3.750	2.250	59.900	4.550	11.850	15.350
63/64 *	186.500	16.300	2.850	4.150	153.750	6.250	3.200	48.450	3.750	12.300	4.100
64/65 *	137.100	14.100	4.000	5.500	103.900	7.250	2.350	61.050	5.000	13.450	13.050
65/66 *	81.000	18.100	5.900	6.000	39.700	7.700	3.600	73.800	5.550	14.600	23.400
66/67 *	86.200	20.300	4.300	5.600	48.500	4.020	3.480	67.500	7.200	15.300	19.800

Periodo	Pimiento y ají			Poroto chaucha						
	Salta	Tucumán	Resto del país	Total	Buenos Aires	Jujuy	Mendoza	Santa Fe	Tucumán	Resto del país
SUPERFICIE SEMBRADA										
Hectáreas										
62/63	3.360	980	1.700	4.250	780	620	340	520	1.020	910
63/64 *	2.920	910	1.500	3.650	690	650	320	440	700	980
64/65 *	2.820	970	1.550	3.900	660	670	340	420	750	1.040
65/66 *	3.520	1.110	1.650	3.550	590	720	360	400	470	1.070
66/67 *	3.340	1.180	1.990	3.600	560	750	380	390	510	1.010
SUPERFICIE COSECHADA										
Hectáreas										
62/63	2.899	907	1.618	3.975	768	615	330	495	935	830
63/64 *	2.712	837	1.380	3.420	644	645	319	423	649	740
64/65 *	2.545	923	1.408	3.713	660	670	336	413	704	930
65/66 *	3.152	1.026	1.598	3.305	585	720	359	385	455	800
66/67 *	2.838	1.112	1.898	3.304	518	750	380	380	445	830
PRODUCCION										
Toneladas										
62/63	13.300	8.250	6.600	27.100	2.000	9.050	2.700	2.000	9.000	2.300
63/64 *	14.900	7.900	5.500	23.200	1.650	9.550	2.600	1.400	5.650	2.200
64/65 *	15.450	9.000	5.100	25.900	1.800	9.650	2.700	1.990	6.350	3.400
65/66 *	16.950	8.700	4.600	23.400	1.750	10.450	2.900	1.240	3.900	3.100
66/67 *	10.800	9.050	5.350	24.300	1.500	10.800	3.100	1.450	3.800	3.600

NOTA: Cifras actualizadas al 30 de junio de 1967. FUENTE: Secretaría de Estado de Agricultura y Ganadería de la Nación

Estadística agrícola

HORTALIZAS

Período	Poroto verde						Poroto seco					
	Total	Formosa	Mendoza	Santiago del Estero	Tucumán	Resto del país	Total	Córdoba	Misiones	Salta	Tucumán	Resto del país
SUPERFICIE SEMBRADA												
Hectáreas												
62/63	2.100	290	300	670	350	490	29.100	11.600	1.100	12.620	1.090	2.690
63/64 *	1.800	160	300	580	320	440	33.150	16.770	1.110	12.290	1.020	1.960
64/65 *	1.700	260	310	440	330	360	38.050	19.060	1.110	14.640	1.060	2.180
65/66 *	1.350	170	330	340	180	330	39.800	19.240	1.200	16.300	960	2.100
66/67 *	1.400	90	340	470	200	300	40.050	8.020	1.180	27.960	1.010	1.880
SUPERFICIE COSECHADA												
Hectáreas												
62/63	1.801	225	299	515	316	446	28.352	11.355	989	12.524	980	2.504
63/64 *	1.606	140	297	458	297	414	30.383	14.517	1.000	12.163	934	1.769
64/65 *	1.541	260	310	330	315	326	37.478	18.988	964	14.496	1.004	2.026
65/66 *	1.145	133	324	245	175	268	28.332	8.613	1.100	15.840	952	1.827
66/67 *	1.115	90	340	267	171	247	39.025	7.642	1.099	27.540	953	1.791
PRODUCCION												
Toneladas												
62/63	6.200	550	2.550	1.250	1.000	850	32.600	13.500	950	14.550	1.000	2.600
63/64 *	5.650	300	2.600	1.100	900	750	29.200	13.250	1.000	12.350	950	1.650
64/65 *	6.000	1.000	2.700	800	950	550	38.300	16.100	950	17.900	1.150	2.200
65/66 *	4.500	250	2.900	500	450	400	29.800	7.300	1.100	18.150	1.200	2.050
66/67 *	4.750	270	3.100	520	440	420	50.300	5.150	1.050	40.850	1.150	2.100

Período	Sandía								
	Total	Corrientes	Chaco	Entre Ríos	Mendoza	Santa Fe	Santiago del Estero	Tucumán	Resto del país
SUPERFICIE SEMBRADA									
Hectáreas									
62/63	16.850	3.000	4.700	2.010	570	720	2.160	1.310	2.380
63/64 *	17.450	2.920	5.250	1.920	580	820	2.560	1.160	2.240
64/65 *	18.600	4.860	5.220	1.990	570	570	2.020	1.000	2.370
65/66 *	17.800	3.890	5.170	2.020	590	430	2.370	1.040	2.290
66/67 *	18.300	3.960	5.310	2.260	590	680	2.400	1.090	2.010
SUPERFICIE COSECHADA									
Hectáreas									
62/63	14.201	2.776	4.252	1.763	550	626	1.085	1.242	1.907
63/64 *	15.208	2.687	4.740	1.625	567	701	1.840	1.102	1.946
64/65 *	15.109	4.147	4.745	649	540	542	1.515	895	2.076
65/66 *	13.052	1.675	4.662	1.204	583	378	1.855	922	1.773
66/67 *	14.570	2.290	5.088	1.306	581	661	1.865	1.000	1.779
PRODUCCION									
Toneladas									
62/63	165.400	23.100	50.680	24.010	10.620	8.440	20.530	12.470	15.550
63/64 *	179.800	21.600	53.500	19.000	10.700	8.350	37.900	12.000	16.750
64/65 *	190.700	43.350	63.200	6.350	10.300	6.900	35.150	8.000	17.450
65/66 *	164.100	8.170	60.000	9.290	11.240	5.730	44.790	9.170	15.710
66/67 *	185.300	17.240	62.990	11.420	11.200	10.110	45.950	9.900	16.490

NOTA: Cifras actualizadas al 30 de junio de 1967. FUENTE: Secretaría de Estado de Agricultura y Ganadería de la Nación.

Estadística agrícola

HORTALIZAS

Periodo	Tomate									
	Total	Buenos Aires	Jujuy	Mendoza	Río Negro	Salta	San Juan	Santa Fe	Tucumán	Resto del país
SUPERFICIE SEMBRADA Hectáreas										
62/63	19.400	2.200	1.860	5.050	4.070	2.540	930	650	830	1.270
63/64*	20.250	1.860	1.920	5.860	4.400	2.320	1.200	700	920	1.070
64/65*	24.100	1.900	2.780	6.650	6.000	2.510	1.500	650	650	1.460
65/66*	19.300	1.870	2.840	5.000	3.590	2.290	1.360	450	690	1.210
66/67*	21.900	1.900	2.910	6.200	3.900	2.400	1.520	570	700	1.800
SUPERFICIE COSECHADA Hectáreas										
62/63	18.214	1.995	1.855	4.942	3.697	2.306	925	646	766	1.082
63/64*	18.839	1.646	1.920	5.838	4.277	2.060	910	542	766	855
64/65*	22.620	1.813	2.775	6.145	5.690	2.258	1.465	629	605	1.240
65/66*	18.037	1.737	2.840	4.997	3.136	2.099	1.220	427	656	925
66/67*	20.329	1.705	2.910	6.132	3.705	1.940	1.390	517	681	1.349
PRODUCCION Toneladas										
62/63	300.100	39.500	28.000	58.500	57.650	42.700	20.100	25.150	15.400	13.100
63/64*	261.500	29.450	29.000	35.350	61.400	39.400	23.350	20.450	12.360	10.740
64/65*	392.000	29.850	42.650	67.150	126.250	45.200	29.650	25.650	10.900	14.700
65/66*	303.800	28.350	42.600	66.850	58.450	41.300	26.450	17.350	11.860	10.590
66/67*	333.600	26.650	43.500	80.700	75.950	32.500	23.700	21.250	12.420	16.920

Periodo	Zapallo											
	Total	Buenos Aires	Córdoba	Corrientes	Chaco	La Rioja	Mendoza	San Juan	Santa Fe	Santiago del Estero	Tucumán	Resto del país
SUPERFICIE SEMBRADA Hectáreas												
62/63	31.900	3.620	1.990	3.090	1.420	580	1.300	210	3.090	6.330	6.130	4.100
63/64*	32.200	3.800	3.210	2.220	910	580	1.340	370	2.230	8.300	5.120	4.100
64/65*	30.850	3.500	3.650	1.940	1.000	540	1.390	400	2.630	5.900	4.900	5.000
65/66*	31.450	3.450	3.070	2.140	1.020	470	1.420	400	2.380	6.670	5.000	5.430
66/67*	33.600	4.620	2.730	2.030	1.160	390	1.500	400	2.400	7.700	5.200	5.430
SUPERFICIE COSECHADA Hectáreas												
62/63	27.110	3.472	1.196	2.891	1.328	500	1.289	209	2.544	4.685	5.335	3.661
63/64*	25.553	3.601	2.599	2.084	735	510	1.333	366	1.711	4.470	4.760	3.384
64/65*	25.937	3.305	2.868	1.453	875	432	1.384	391	1.505	4.856	4.555	4.313
65/66*	26.611	3.287	2.829	963	803	372	1.420	391	1.890	5.430	4.840	4.384
66/67*	30.325	4.563	2.173	1.881	1.058	282	1.494	393	1.918	6.585	5.032	4.946
PRODUCCION Toneladas												
62/63	305.200	35.850	9.600	31.350	32.100	5.850	31.400	3.100	30.300	60.300	41.900	23.450
63/64*	268.700	37.600	17.800	19.450	8.300	5.200	17.900	5.460	20.400	78.600	38.500	19.200
64/65*	309.800	36.350	20.200	16.650	24.250	5.480	35.650	5.850	19.550	86.100	34.200	25.500
65/66*	313.150	36.200	20.600	9.000	17.450	4.700	38.900	5.840	24.200	90.150	36.200	29.910
66/67*	374.800	51.150	15.750	23.250	28.500	3.500	40.200	5.870	21.500	116.650	37.100	31.350

NOTA: Cifras actualizadas al 30 de junio de 1967. FUENTE: Secretaría de Estado de Agricultura y Ganadería de la Nación

IV. ESTADISTICA GANADERA

1.—FAENA DE GANADO

Total de frigoríficos, fábricas y C.A.P. Lisandro de la Torre

Miles de cabezas

Bovinos

Periodo	Total	Novillos	Novillitos	Vacas	Vaquillonas	Terneros	Toros, torunos y bueyes
TOTAL (1)							
1965	(2) 9.133,9	2.661,9	614,9	628,9	310,8	271,0	153,2
1966 *	(3) 11.202,3	2.671,1	666,9	1069,4	481,1	506,0	182,8
D. 1965	398,4	221,8	58,1	50,8	32,0	25,0	10,7
E. 1966 *	384,0	215,9	51,2	51,7	29,6	25,7	9,9
F. " *	396,0	215,6	49,8	59,2	31,6	29,2	10,6
M. " *	487,8	238,3	60,6	92,5	38,4	43,5	14,5
A. " *	439,1	194,1	49,9	104,6	31,4	46,3	12,8
M. " *	500,9	212,7	50,7	121,6	40,1	61,7	14,1
J. " *	447,7	187,9	47,1	112,2	39,8	45,8	14,9
J. " *	475,2	211,4	48,8	122,3	38,0	38,3	16,4
A. " *	512,3	232,0	62,6	107,2	47,2	44,6	18,7
S. " *	510,2	251,7	62,3	93,3	44,0	39,0	19,9
O. " *	458,5	240,7	62,2	60,1	42,4	38,4	14,7
N. " *	479,7	234,4	61,5	71,6	48,6	45,6	18,0
D. " *	485,8	236,5	60,0	73,2	50,0	47,8	18,3

PARA EXPORTACION

1965	1.984,5	1.495,5	2,1	351,8	0,5	2,7	131,9
1966 *	2.700,7	1.837,7	1,9	703,0	0,6	2,0	155,5
D. 1965	173,2	136,7	0,1	27,3	—	—	9,0
E. 1966 *	182,7	142,5	0,1	32,0	0,1	—	8,1
F. " *	195,2	149,3	—	36,9	—	—	9,0
M. " *	245,2	169,0	0,1	63,7	0,1	—	12,3
A. " *	226,2	140,5	0,1	74,5	—	0,3	10,8
M. " *	250,6	152,8	0,1	85,0	—	0,8	11,9
J. " *	215,4	125,9	0,2	75,8	—	0,4	13,1
J. " *	259,2	157,7	0,7	86,5	—	0,2	14,1
A. " *	259,5	167,6	0,4	74,6	0,1	0,1	16,7
S. " *	254,8	173,5	0,1	63,1	0,1	—	18,0
O. " *	200,8	154,6	0,1	33,8	—	—	12,3
N. " *	208,1	151,9	0,1	41,2	—	0,1	14,8
D. " *	202,9	152,3	0,1	35,9	—	0,1	14,5

PARA CONSUMO

1965	(2) 7.124,0	1162,7	612,6	257,2	310,1	268,2	20,0
1966 *	(3) 8.465,8	830,2	664,8	335,8	480,4	503,9	25,7
D. 1965	223,4	84,9	58,0	22,0	31,9	24,9	1,7
E. 1966 *	199,3	73,1	51,1	18,2	29,6	25,6	1,7
F. " *	198,7	66,1	49,7	20,6	31,6	29,2	1,5
M. " *	239,4	69,0	60,5	26,0	38,3	43,5	2,1
A. " *	209,3	53,3	49,8	26,9	31,3	46,0	2,0
M. " *	246,1	59,5	50,7	32,9	40,0	60,9	2,1
J. " *	228,4	61,7	46,9	32,9	39,7	45,4	1,8
J. " *	211,8	53,4	48,1	32,0	38,0	38,2	2,1
A. " *	249,2	64,1	62,2	29,4	47,1	44,6	1,8
S. " *	252,2	77,9	62,2	27,4	43,9	39,0	1,8
O. " *	255,9	85,9	62,1	24,8	42,4	38,4	2,3
N. " *	269,5	82,3	61,4	28,7	48,5	45,6	3,0
D. " *	280,9	83,9	59,9	35,7	50,0	47,7	3,7

(1) Incluye la destinado a digestor. (2) Incluye las estimaciones correspondientes a "Establecimientos Agropecuarios" y "Mataderos del interior", cuyas cifras respectivas son: 275,0 y 4.118,2 y (3) 375,0 y 5.250,0. NOTA: En las cifras anuales del año 1965, de exportación y consumo, se han considerado los redestinos. FUENTE: Junta Nacional de Carnes. Última información recibida el 17/3/67.

Estadística ganadera

FAENA DE GANADO

Total de frigoríficos, fábricas y C.A.P. Lisandro de la Torre

Ovinos

Período	Total (1)				Para exportación				Para consumo			
	Total	Corderos y borregos	Capones y carneros	Ovejas	Total	Corderos y borregos	Capones y carneros	Ovejas	Total	Corderos y borregos	Capones y carneros	Ovejas
Miles de cabezas												
1965	(2) 9.265,0	2.822,2	275,0	694,6	2.209,4	1.459,3	171,9	578,2	(2) 7.048,3	1.360,6	102,3	112,3
1966 *	(3) 10.737,1	3.435,8	471,7	1.329,6	3.701,9	2.172,6	339,8	1.189,5	(3) 7.024,5	1.260,5	131,0	133,3
D. 1965	450,4	347,7	27,5	75,2	234,2	154,6	12,7	66,9	215,4	192,9	14,6	7,9
E. 1966 *	348,3	229,3	25,7	93,3	222,3	120,5	14,7	87,1	125,4	108,6	11,0	5,0
F. " "	368,8	206,7	32,7	129,4	242,3	102,3	21,9	118,1	125,5	104,2	10,7	10,5
M. " "	434,2	231,4	38,4	164,4	297,4	130,8	20,9	145,7	135,4	100,4	17,5	17,1
A. " "	404,3	248,5	38,3	117,5	283,4	144,9	33,5	105,0	119,7	103,3	4,8	11,1
M. " "	321,7	208,5	25,5	87,7	203,6	103,1	20,2	80,3	117,6	105,3	5,2	7,3
J. " "	278,2	192,4	25,3	60,5	174,4	95,3	22,3	56,8	103,4	97,0	2,9	3,3
J. " "	262,5	175,6	43,0	43,9	163,8	88,1	34,8	40,9	98,4	87,4	8,2	2,2
A. " "	320,5	246,0	29,0	45,5	201,7	130,9	27,4	43,4	118,4	114,9	1,6	1,1
S. " "	444,7	344,8	22,8	77,1	355,5	261,4	21,5	72,6	88,7	83,1	1,4	4,4
O. " "	440,3	351,6	11,9	76,8	333,3	249,7	10,6	73,0	106,6	101,7	1,4	3,3
N. " "	549,5	386,1	34,7	128,7	437,2	279,2	34,1	123,9	111,5	106,7	0,5	6,3
D. " "	577,8	391,7	39,2	146,9	424,0	243,9	36,9	143,2	152,9	147,4	2,3	5,3

Porcinos

Período	Total (1)			Para exportación			Para consumo			Reses para cortar		
	Total	Cerdos	Cachorros y lechones	Total	Cerdos	Cachorros y lechones	Total	Cerdos	Cachorros y lechones	Total	Cerdos	Cachorros y lechones
Miles de cabezas												
1965	(4) 2.595,8	1.585,1	30,4	12,7	12,7	—	(4) 2.431,7	1.425,8	25,6	122,1	117,4	4,7
1966 *	(5) 2.798,9	1.906,1	33,8	90,2	90,2	—	(5) 2.456,1	1.570,5	26,6	211,8	204,7	7,1
D. 1965	145,8	140,2	5,6	0,4	0,4	—	133,8	129,6	4,2	8,6	7,3	1,3
E. 1966 *	140,2	138,0	2,2	1,7	1,7	—	122,4	120,6	1,8	13,7	13,3	0,4
F. " "	169,4	168,1	1,3	40,2	40,2	—	111,0	110,1	0,9	16,0	15,7	0,3
M. " "	167,4	165,6	1,8	19,8	19,8	—	126,9	125,3	1,6	17,8	17,6	0,2
A. " "	140,6	138,4	2,2	0,1	0,1	—	119,2	117,2	2,0	18,5	18,2	0,3
M. " "	158,2	156,0	2,2	1,5	1,5	—	135,5	133,7	1,8	18,3	17,9	0,4
J. " "	156,9	154,8	2,1	0,3	0,3	—	135,5	133,9	1,6	18,3	17,8	0,5
J. " "	160,0	158,3	1,7	1,4	1,4	—	139,7	138,4	1,3	16,1	15,7	0,4
A. " "	181,0	179,0	2,0	3,7	3,7	—	151,4	149,8	1,6	20,7	20,2	0,5
S. " "	176,1	173,5	2,6	9,6	9,6	—	143,7	141,7	2,0	19,6	19,0	0,6
O. " "	160,8	157,8	3,0	5,1	5,1	—	133,0	130,9	2,1	19,6	18,7	0,9
N. " "	158,6	154,9	3,7	4,9	4,9	—	133,6	130,9	2,7	16,4	15,3	1,1
D. " "	170,6	161,7	8,9	1,9	1,9	—	145,3	138,0	7,3	16,9	15,3	1,6

(1) Incluye lo destinado a digestor. (2) Incluye las estimaciones correspondientes a "Establecimientos Agropecuarios" y "Matadero Interior", cuyas cifras respectivas son: 3.750,0 y 1.723,2; (3) 3.700,0 y 1.800,0; (4) 400,0 y 580,3 y (5) 400,0 y 459,0. FUENTE: Nacional de Carnes. NOTA: En ovinos las cifras anuales incluyen la zona patagónica. Última información recibida el 17/3/67.

Estadística ganadera

FAENA DE GANADO
Frigoríficos y fábricas

Miles de cabezas

Periodo	Bovinos						
	Total	Novillos	Novillitos	Vacas	Vaquillonas	Terneros	Toros, torunos y bueyes
	TOTAL (1)						
1965	4.206,6	2.513,7	490,3	608,3	231,3	216,1	146,9
1966 *	4.946,5	2.522,4	519,4	1.030,7	341,6	355,7	176,7
D. 1965	354,7	206,3	45,9	49,5	23,6	19,0	10,4
E. 1966 *	339,0	199,4	39,7	50,4	21,4	18,6	9,5
F. " "	352,3	201,8	38,8	57,4	23,0	21,1	10,2
M. " "	431,5	224,3	46,3	90,0	27,2	29,8	13,9
A. " "	392,1	184,4	38,8	101,9	22,9	31,9	12,2
M. " "	445,7	202,3	39,7	117,3	29,1	43,8	13,5
J. " "	399,0	179,5	36,6	107,3	28,4	32,7	14,5
J. " "	426,5	199,8	37,8	116,8	26,7	29,5	15,9
A. " "	453,1	217,8	49,0	103,5	33,8	30,9	18,1
S. " "	449,5	236,0	47,6	89,0	31,4	26,0	19,5
O. " "	404,7	229,1	48,2	57,8	29,1	26,2	14,3
N. " "	421,6	223,0	48,3	69,2	33,0	30,7	17,4
D. " "	431,3	224,9	48,6	70,0	35,8	34,4	17,6
	PARA EXPORTACION						
1965	1.934,0	1.446,7	2,0	351,0	0,5	2,7	131,1
1966 *	2.634,2	1.775,1	1,9	699,3	0,5	1,9	155,5
D. 1965	164,9	128,5	0,1	27,3	0,1	—	8,9
E. 1966 *	174,9	134,7	0,1	32,0	—	—	8,1
F. " "	185,9	140,0	—	36,9	—	—	9,0
M. " "	237,7	161,5	—	63,8	0,1	—	12,3
A. " "	221,5	135,9	—	74,5	—	0,3	10,8
M. " "	246,6	148,8	0,1	85,0	—	0,8	11,9
J. " "	213,5	124,1	0,1	75,8	—	0,4	13,1
J. " "	252,8	152,0	0,7	85,8	—	0,2	14,1
A. " "	251,1	160,2	0,4	73,6	0,1	0,1	16,7
S. " "	245,6	166,4	0,1	61,1	0,1	—	17,9
O. " "	198,2	152,0	0,1	33,8	—	—	12,3
N. " "	205,6	149,4	0,1	41,2	—	0,1	14,8
D. " "	200,7	150,1	0,1	35,9	—	0,1	14,5
	PARA CONSUMO						
1965	2.247,7	1.063,5	488,0	237,6	230,7	213,4	14,5
1966 *	2.277,0	744,1	517,4	301,1	341,0	353,7	19,7
D. 1965	187,9	77,6	45,8	20,7	23,5	19,0	1,3
E. 1966 *	162,2	64,4	39,6	16,9	21,4	18,6	1,3
F. " "	164,4	61,6	38,8	18,9	22,9	21,1	1,1
M. " "	190,7	62,5	46,3	23,6	27,1	29,7	1,5
A. " "	167,0	48,3	38,8	24,2	22,8	31,5	1,4
M. " "	195,0	53,2	39,7	28,6	29,0	43,0	1,5
J. " "	181,6	55,1	36,5	28,0	28,3	32,4	1,3
J. " "	169,4	47,6	37,0	27,2	26,6	29,3	1,7
A. " "	198,5	57,3	48,6	26,8	33,7	30,9	1,2
S. " "	200,8	69,4	47,5	25,3	31,3	25,9	1,4
O. " "	204,8	76,9	48,1	22,7	29,1	26,1	1,9
N. " "	214,0	73,4	48,1	26,3	33,0	30,7	2,5
D. " "	228,7	74,5	48,5	32,5	35,8	34,4	3,0

(1) Incluye lo destinado a digestor. FUENTE: Junta Nacional de Carnes. Última información recibida el 17/3/67. NOTA: En las cifras anuales del año 1965, de exportación y consumo se han considerado los redestinos.

Estadística ganadera

FAENA DE GANADO

Frigoríficos y fábricas

Ovinos

Periodo	Total (1)				Para exportación				Para consumo				
	Total	Corderos y borregos	Capones y carneros	Ovejas	Total	Corderos y borregos	Capones y carneros	Ovejas	Total	Corderos y borregos	Capones y carneros	Ovejas	
Miles de cabezas													
1965	3.791,8	2.822,2	275,0	694,6	2.209,4	1.459,3	171,9	578,2	1.575,1	1.360,6	102,3	112,2	
1966 *	5.102,7	3.317,4	471,6	1.313,7	3.636,6	2.121,4	339,8	1.175,4	1.455,8	1.193,4	131,0	131,4	
D. 1965	450,4	347,7	27,5	75,2	234,2	154,6	12,7	66,9	215,4	192,9	14,6	7,9	
E. 1966 *	348,3	229,3	25,7	93,3	222,3	120,5	14,7	87,1	125,4	108,6	11,0	5,8	
F. " *	368,8	206,7	32,7	129,4	242,3	102,3	21,9	118,1	125,5	104,2	10,7	10,6	
M. " *	434,2	231,4	38,4	164,4	297,4	130,8	20,9	145,7	135,4	100,4	17,5	17,5	
A. " *	404,3	248,5	38,3	117,5	283,4	144,9	33,5	105,0	119,7	103,3	4,8	11,6	
M. " *	321,7	208,5	25,5	87,7	203,6	103,1	20,2	80,3	117,6	105,3	5,2	7,1	
J. " *	278,2	192,4	25,3	60,5	174,4	95,3	22,3	56,8	103,4	97,0	2,9	3,8	
J. " *	261,3	174,4	43,0	43,9	163,8	88,1	34,8	40,9	97,2	86,2	8,2	2,1	
A. " *	311,3	237,3	28,9	45,1	199,4	128,7	27,3	43,4	111,5	108,4	1,6	1,1	
S. " *	435,3	337,3	22,8	75,2	352,3	260,2	21,4	70,7	82,5	76,9	1,4	4,2	
O. " *	411,2	324,0	11,9	75,3	321,4	238,8	10,5	72,1	89,4	85,0	1,4	3,0	
N. " *	502,4	345,3	34,7	122,4	413,8	261,4	34,1	118,3	87,9	83,7	0,5	3,7	
D. " *	539,5	359,1	39,2	141,2	399,4	225,0	36,9	137,5	139,3	133,8	2,3	1,2	
Porcinos													
Periodo	Total (1)				Para exportación			Para consumo			Reses para cortar		
	Total	Cerdos	Cachorros y lechones		Total	Cerdos	Cachorros y lechones	Total	Cerdos	Cachorros y lechones	Total	Cerdos	Cachorros y lechones
Miles de cabezas													
1965	1.578,6	1.548,2	30,4	12,7	12,7	—	1.414,8	1.389,2	25,6	121,9	117,2	4,7	
1966 *	1.778,5	1.744,7	33,8	74,9	74,9	—	1.451,2	1.424,6	26,6	211,8	204,7	7,1	
D. 1965	141,6	136,0	5,6	0,4	0,4	—	129,6	125,4	4,2	8,6	7,3	1,3	
E. 1966 *	135,6	133,4	2,2	1,7	1,7	—	117,9	116,1	1,8	13,7	13,3	0,4	
F. " *	160,6	159,3	1,3	37,2	37,2	—	105,3	104,4	0,9	16,0	15,7	0,3	
M. " *	152,7	150,9	1,8	14,1	14,1	—	118,0	116,4	1,6	17,8	17,6	0,2	
A. " *	133,1	130,8	2,3	0,1	0,1	—	111,6	109,7	1,9	18,5	18,2	0,3	
M. " *	150,0	147,8	2,2	1,5	1,5	—	127,3	125,5	1,8	18,3	17,9	0,4	
J. " *	147,4	145,3	2,1	0,3	0,3	—	126,1	124,5	1,6	18,3	17,8	0,5	
J. " *	149,5	147,8	1,7	0,9	0,9	—	129,7	128,4	1,3	16,1	15,7	0,4	
A. " *	168,9	166,9	2,0	3,7	3,7	—	139,3	137,8	1,5	20,7	20,2	0,5	
S. " *	158,5	155,9	2,6	6,8	6,8	—	128,9	126,9	2,0	19,6	19,0	0,6	
O. " *	142,0	139,0	3,0	3,5	3,5	—	115,8	113,7	2,1	19,6	18,7	0,9	
N. " *	139,0	135,2	3,8	3,4	3,4	—	115,5	112,8	2,7	16,4	15,3	1,1	
D. " *	141,0	132,1	8,9	1,7	1,7	—	115,9	108,6	7,3	16,9	15,3	1,6	

(1) Incluye lo destinado a digestor. NOTA: En ovinos las cifras anuales incluyen la zona patagónica. FUENTE: Junta Nacional de Carnes. Última información recibida el 17/3/67.

Estadística ganadera

2. — CARNE OBTENIDA EN LA FAENA

Total de frigoríficos, fábricas y C. A. P. Lisandro de la Torre

Miles de toneladas

B o v i n o s

Periodo	Total	Novillos	Novillitos	Vacas	Vaquillonas	Terneros	Toros, torunos y bueyes
T O T A L (1)							
1965	(2) 1.995,1	696,5	119,2	127,3	52,6	32,1	46,0
1966 *	(3) 2.387,1	297,3	127,1	206,3	81,0	59,6	54,8
D. 1965	91,2	57,4	11,3	10,7	5,4	3,1	3,3
E. 1966 *	88,0	56,3	9,8	10,7	5,1	3,1	3,0
F. " "	88,7	55,5	9,4	11,6	5,4	3,6	3,2
M. " "	106,3	60,8	11,6	18,0	6,5	5,2	4,2
A. " "	93,0	49,6	9,4	19,6	5,3	5,4	3,7
M. " "	105,2	54,8	9,7	22,7	6,7	7,2	4,1
J. " "	95,6	49,2	8,9	21,0	6,8	5,3	4,4
J. " "	103,3	55,6	9,3	22,7	6,4	4,5	4,8
A. " "	112,6	61,2	12,0	20,6	8,0	5,2	5,6
S. " "	115,0	66,8	11,9	17,9	7,5	4,7	6,2
O. " "	103,2	63,7	11,9	11,6	7,0	4,4	4,6
N. " "	107,0	62,0	11,7	14,4	8,1	5,4	5,4
D. " "	108,3	62,0	11,4	15,4	8,3	5,6	5,6

P A R A E X P O R T A C I O N

1965	502,2	398,2	0,4	63,6	0,1	0,2	39,7
1966 *	663,2	489,1	0,3	126,5	0,1	0,2	47,0
D. 1965	44,3	36,0	—	5,5	—	—	2,8
E. 1966 *	46,5	37,7	—	6,3	—	—	2,5
F. " "	48,3	38,9	—	6,7	—	—	2,7
M. " "	58,8	43,5	—	11,7	—	—	3,6
A. " "	52,5	36,3	—	13,1	—	—	3,1
M. " "	58,5	40,1	—	14,9	—	0,1	3,4
J. " "	50,8	33,8	—	13,2	—	—	3,8
J. " "	61,6	42,3	0,1	15,0	—	—	4,2
A. " "	63,8	45,1	0,1	13,5	—	—	5,1
S. " "	64,1	47,2	—	11,3	—	—	5,6
O. " "	52,1	42,2	—	6,0	—	—	3,9
N. " "	53,6	41,3	—	7,7	—	—	4,6
D. " "	52,6	41,0	—	7,1	—	—	4,5

P A R A C O N S U M O

1965	(2) 1.487,9	297,3	118,8	60,1	52,5	31,9	5,9
1966 *	(3) 1.717,1	207,4	126,7	74,3	80,9	59,4	7,4
D. 1965	46,5	21,3	11,3	4,9	5,4	3,1	0,5
E. 1966 *	41,2	18,6	9,8	4,1	5,1	3,1	0,5
F. " "	40,0	16,5	9,4	4,6	5,4	3,6	0,5
M. " "	46,9	17,2	11,6	5,8	6,5	5,2	0,6
A. " "	39,8	13,2	9,4	5,9	5,3	5,4	0,6
M. " "	46,0	14,6	9,7	7,2	6,8	7,1	0,6
J. " "	44,0	15,3	8,9	7,3	6,7	5,3	0,5
J. " "	41,0	13,3	9,2	7,0	6,4	4,5	0,6
A. " "	48,2	16,0	12,0	6,5	8,0	5,2	0,5
S. " "	50,2	19,6	11,9	6,0	7,4	4,8	0,5
O. " "	50,7	21,4	11,9	5,4	7,0	4,4	0,6
N. " "	52,9	20,6	11,7	6,4	8,0	5,4	0,8
D. " "	55,3	21,0	11,4	8,0	8,3	5,5	1,1

(1) Incluye lo destinado a digestor. (2) Incluye las estimaciones correspondientes a "Establecimientos Agropecuarios" y "Materias de Interior", cuyas cifras respectivas son: 78,7 y 842,7 y (3) 77,0 y 1.034,0. FUENTE: Junta Nacional de Carnes. NOTA: En las cifras anuales del año 1965, de exportación y consumo, se han considerado los redestinos. Última información recibida el 17/3/67.

Estadística ganadera

CARNE OBTENIDA EN LA FAENA

Total de frigoríficos, fábricas y C.A.P. Lisandro de la Torre

Ovinos

Período	Total (1)				Para exportación				Para consumo			
	Total	Corderos y borregos	Capones y carneros	Ovejas	Total	Corderos y borregos	Capones y carneros	Ovejas	Total	Corderos y borregos	Capones y carneros	Ovejas
Miles de toneladas												
1965	(2) 163,0	40,1	6,3	13,8	37,3	21,8	4,1	11,4	(2) 125,5	18,2	2,2	2,3
1966 *	(3) 189,7	49,0	11,1	27,2	65,1	32,4	8,3	24,4	(3) 124,4	16,5	2,8	2,7
D. 1965	7,1	4,9	0,6	1,6	4,1	2,3	0,3	1,5	3,1	2,6	0,3	0,2
E. 1966 *	5,8	3,3	0,6	1,9	4,0	1,8	0,4	1,8	1,8	1,5	0,2	0,1
F. " "	6,4	3,1	0,7	2,6	4,4	1,6	0,5	2,3	1,9	1,5	0,2	0,2
M. " "	7,7	3,5	0,9	3,3	5,5	2,1	0,5	2,9	2,1	1,4	0,4	0,3
A. " "	7,2	3,9	0,9	2,4	5,4	2,5	0,8	2,1	1,7	1,4	0,1	0,2
M. " "	5,7	3,2	0,6	1,9	4,0	1,8	0,5	1,7	1,7	1,4	0,2	0,1
J. " "	5,0	3,0	0,6	1,4	3,6	1,7	0,6	1,3	1,5	1,3	0,1	0,1
J. " "	4,7	2,6	1,1	1,0	3,3	1,5	0,9	0,9	1,4	1,1	0,2	0,1
A. " "	5,1	3,3	0,8	1,0	3,5	1,8	0,7	1,0	1,6	1,5	0,1	—
S. " "	6,8	4,6	0,6	1,6	5,6	3,6	0,5	1,5	1,2	1,0	0,1	0,1
O. " "	6,8	4,8	0,3	1,7	5,4	3,5	0,3	1,6	1,4	1,3	—	0,1
N. " "	8,6	5,1	0,8	2,7	7,2	3,8	0,8	2,6	1,4	1,3	—	0,1
D. " "	9,2	5,2	0,9	3,1	7,2	3,4	0,8	3,0	1,9	1,8	—	0,1

Porcinos

Período	Total (1)			Para exportación			Para consumo			Reses para cortar		
	Total	Cerdos	Cachorros y lechones	Total	Cerdos	Cachorros y lechones	Total	Cerdos	Cachorros y lechones	Total	Cerdos	Cachorros y lechones
Miles de toneladas												
1965	(4) 212,5	141,7	0,6	1,1	1,1	—	(4) 198,3	127,5	0,6	10,4	10,3	0,1
1966 *	(5) 224,2	163,7	0,5	7,2	7,2	—	(5) 194,7	134,4	0,3	18,7	18,6	0,1
D. 1965	12,0	11,9	0,1	—	—	—	11,1	11,1	0,5	0,6	0,6	—
E. 1966 *	11,6	11,6	—	0,1	0,1	—	10,2	10,2	0,3	1,1	1,1	—
F. " "	14,2	14,2	—	3,1	3,1	—	9,5	9,5	—	1,4	1,4	—
M. " "	13,8	13,8	—	1,6	1,6	—	10,5	10,5	—	1,5	1,5	—
A. " "	11,7	11,7	—	—	—	—	9,9	9,9	—	1,6	1,6	—
M. " "	13,2	13,2	—	0,1	0,1	—	11,3	11,3	—	1,6	1,6	—
J. " "	13,3	13,3	—	—	—	—	11,4	11,4	—	1,7	1,7	—
J. " "	13,9	13,9	—	0,1	0,1	—	12,1	12,1	—	1,5	1,5	—
A. " "	15,9	15,9	—	0,3	0,3	—	13,2	13,2	—	1,9	1,9	—
S. " "	15,2	15,2	—	0,8	0,8	—	12,3	12,3	—	1,8	1,8	—
O. " "	13,8	13,8	—	0,4	0,4	—	11,3	11,3	—	1,8	1,8	—
N. " "	13,6	13,6	—	0,4	0,4	—	11,5	11,5	—	1,4	1,4	—
D. " "	13,8	13,7	0,1	0,2	0,2	—	11,7	11,6	0,1	1,4	1,4	—

(1) Incluye lo destinado a digestor. (2) Incluye las estimaciones correspondientes a "Establecimientos Agropecuarios" y "Mataderos del Interior", cuyas cifras respectivas son: 71,3 y 31,5; (3) 70,0 y 32,4; (4) 28,0 y 42,2 y (5) 28,0 y 32,0. FUENTE: Junta Nacional de Carnes. NOTA: En Ovinos, las cifras anuales incluyen la zona patafónica. Última información recibida el 17/3/67.

Estadística ganadera

CARNE OBTENIDA EN LA FAENA
Frigoríficos y fábricas

Miles de toneladas

Período	Bovinos						
	Total	Novillos	Novillitos	Vacas	Vequillonas	Terneros	Toros, torunos y bueyes
	TOTAL (1)						
1965	984,8	658,0	95,3	122,6	39,3	25,4	44,2
1966 *	1,108,8	659,3	99,2	197,9	57,6	41,7	53,1
D. 1965	82,3	53,3	9,0	10,4	4,0	2,4	3,2
E. 1966 *	78,9	52,1	7,6	10,3	3,7	2,3	2,9
F. " "	80,2	52,0	7,4	11,2	3,9	2,6	3,1
M. " "	95,7	57,2	8,9	17,4	4,6	3,5	4,1
A. " "	84,6	47,1	7,4	19,0	3,9	3,7	3,5
M. " "	95,5	52,2	7,6	21,8	4,9	5,1	3,9
J. " "	86,8	47,0	7,0	20,0	4,8	3,8	4,2
J. " "	94,0	52,6	7,2	21,6	4,5	3,4	4,7
A. " "	101,5	57,4	9,4	19,9	5,7	3,6	5,5
S. " "	103,4	62,7	9,2	17,0	5,3	3,1	6,1
O. " "	93,5	60,8	9,2	11,2	4,9	3,0	4,4
N. " "	96,4	59,0	9,1	13,9	5,5	3,6	5,3
D. " "	98,4	59,1	9,2	14,7	6,0	4,0	5,4
	PARA EXPORTACION						
1965	488,9	385,4	0,3	63,4	0,1	0,2	39,5
1966 *	646,0	472,6	0,3	125,9	0,1	0,2	46,9
D. 1965	42,2	33,9	—	5,5	—	—	2,8
E. 1966 *	44,5	35,7	—	6,3	—	—	2,5
F. " "	45,9	36,5	—	6,7	—	—	2,7
M. " "	56,9	41,6	—	11,7	—	—	3,6
A. " "	51,3	35,1	—	13,1	—	—	3,1
M. " "	57,4	39,0	—	14,9	—	0,1	3,4
J. " "	50,3	33,3	—	13,2	—	—	3,8
J. " "	59,9	40,7	0,1	14,9	—	—	4,2
A. " "	61,6	43,1	0,1	13,3	—	—	5,1
S. " "	61,8	45,2	—	11,0	—	—	5,6
O. " "	51,4	41,5	—	6,0	—	—	3,9
N. " "	53,0	40,7	—	7,7	—	—	4,6
D. " "	52,0	40,4	—	7,1	—	—	4,5
	PARA CONSUMO						
1965	490,9	271,7	94,9	55,6	39,2	25,1	4,4
1966 *	456,1	185,9	98,8	66,6	57,5	41,5	5,8
D. 1965	39,7	19,4	8,9	4,6	4,0	2,4	0,4
E. 1966 *	34,1	16,4	7,6	3,7	3,7	2,3	0,4
F. " "	33,8	15,4	7,4	4,2	3,9	2,6	0,3
M. " "	38,3	15,6	8,9	5,2	4,6	3,5	0,5
A. " "	32,6	12,0	7,3	5,3	3,9	3,7	0,4
M. " "	37,3	13,1	7,6	6,3	4,9	5,0	0,4
J. " "	35,8	13,7	6,9	6,2	4,8	3,8	0,4
J. " "	33,3	11,8	7,1	6,0	4,5	3,4	0,5
A. " "	39,2	14,3	9,3	5,9	5,7	3,6	0,4
S. " "	40,9	17,4	9,1	5,6	5,3	3,1	0,4
O. " "	41,7	19,2	9,2	4,9	4,9	3,0	0,5
N. " "	43,1	18,3	9,1	5,9	5,5	3,6	0,7
D. " "	46,0	18,7	9,2	7,3	6,0	4,0	0,8

(1) Incluye la destinada a digestor. **NOTA:** En las cifras anuales del año 1965, de exportación y consumo, se han considerado los distintos. **FUENTE:** Junta Nacional de Carnes. Última información recibida el 17/3/67.

Estadística ganadera

CARNE OBTENIDA EN LA FAENA

Frigoríficos y fábricas

Ovinos

Período	Total (1)				Para exportación				Para consumo			
	Total	Corderos y borregos	Capones y carneros	Ovejas	Total	Corderos y borregos	Capones y carneros	Ovejas	Total	Corderos y borregos	Capones y carneros	Ovejas
Miles de toneladas												
1965	60,2	40,1	6,3	13,8	37,3	21,8	4,1	11,4	22,8	18,3	2,2	2,3
1966 *	85,6	47,6	11,1	26,9	64,2	31,8	8,3	24,1	21,2	15,8	2,8	2,7
D. 1965	7,1	4,9	0,6	1,6	4,1	2,3	0,3	1,5	3,1	2,6	0,3	0,2
E. 1966 *	5,8	3,3	0,6	1,9	4,0	1,8	0,4	1,8	1,8	1,5	0,2	0,1
F. > *	6,4	3,1	0,7	2,6	4,4	1,6	0,5	2,3	1,9	1,5	0,2	0,2
M. > *	7,7	3,5	0,9	3,3	5,5	2,1	0,5	2,9	2,1	1,4	0,4	0,3
A. > *	7,2	3,9	0,9	2,4	5,4	2,5	0,8	2,1	1,7	1,4	0,1	0,2
M. > *	5,7	3,2	0,6	1,9	4,0	1,8	0,5	1,7	1,7	1,4	0,2	0,1
J. > *	5,0	3,0	0,6	1,4	3,6	1,7	0,6	1,3	1,5	1,3	0,1	0,1
J. > *	4,7	2,6	1,1	1,0	3,3	1,5	0,9	0,9	1,3	1,1	0,2	—
A. > *	5,0	3,2	0,8	1,0	3,5	1,8	0,7	1,0	1,5	1,4	—	0,1
S. > *	6,7	4,5	6,0	1,6	5,6	3,6	0,5	1,5	1,1	1,0	—	0,1
O. > *	6,5	4,5	0,3	1,7	5,3	3,4	0,3	1,6	1,2	1,1	—	0,1
N. > *	8,0	4,6	0,8	2,6	6,9	3,6	0,8	2,5	1,1	1,0	—	0,1
D. > *	8,6	4,8	0,9	2,9	6,9	3,2	0,9	2,8	1,8	1,7	—	0,1

Porcinos

Período	Total (1)			Para exportación			Para consumo			Reses para cortar		
	Total	Cerdos	Cachorros y lechones	Total	Cerdos	Cachorros y lechones	Total	Cerdos	Cachorros y lechones	Total	Cerdos	Cachorros y lechones
Miles de toneladas												
1965	139,1	138,5	0,6	1,1	1,1	—	124,9	124,3	0,6	10,4	10,3	0,1
1966 *	150,2	149,8	0,4	5,9	5,9	—	122,0	121,7	0,3	18,7	18,6	0,1
D. 1965	11,6	11,5	0,1	—	—	—	10,7	10,7	—	0,6	0,6	—
E. 1966 *	11,3	11,3	—	0,1	0,1	—	9,8	9,8	—	1,1	1,1	—
F. > *	13,5	13,5	—	2,9	2,9	—	9,0	9,0	—	1,4	1,4	—
M. > *	12,6	12,6	—	1,1	1,1	—	9,7	9,7	—	1,5	1,5	—
A. > *	11,1	11,0	0,1	—	—	—	9,2	9,2	—	1,6	1,6	—
M. > *	12,5	12,5	—	0,1	0,1	—	10,6	10,6	—	1,6	1,6	—
J. > *	12,5	12,5	—	—	—	—	10,6	10,6	—	1,7	1,7	—
J. > *	12,9	12,9	—	0,1	0,1	—	11,2	11,2	—	1,5	1,5	—
A. > *	14,8	14,8	—	0,3	0,3	—	12,1	12,1	—	1,9	1,9	—
S. > *	13,6	13,6	—	0,6	0,6	—	10,9	10,9	—	1,8	1,8	—
O. > *	12,1	12,1	—	0,3	0,3	—	9,7	9,7	—	1,8	1,8	—
N. > *	11,9	11,9	—	0,3	0,3	—	9,9	9,9	—	1,4	1,4	—
D. > *	11,3	11,2	0,1	0,1	0,1	—	9,2	9,1	0,1	1,4	1,4	—

(1) Incluye lo destinado a digestor. FUENTE: Junta Nacional de Carnes. NOTA: En ovinos las cifras anuales incluyen la zona pascuística. Última información recibida el 17/3/67.

FAENA DE GANADO Y CARNE OBTENIDA

Frigorífico C.A.P. Lisandro de la Torre (1)

Período	Bovinos						
	Total	Novillos	Novillitos	Vacas	Vaquillonas	Terneros	Toros, torunos y bueyes
FAENA							
Miles de cabezas							
1965	434,0	148,1	124,7	20,6	79,5	54,9	6,2
1966 *	630,8	148,8	147,5	38,6	139,5	150,3	6,1
D. 1965	43,7	15,5	12,2	1,3	8,4	5,9	0,4
E. 1966 *	44,9	16,4	11,5	1,4	8,2	7,0	0,4
F. " "	43,7	13,9	11,0	1,7	8,6	8,1	0,4
M. " "	56,3	14,0	14,3	2,4	11,3	13,7	0,6
A. " "	47,0	9,7	11,1	2,7	8,5	14,4	0,6
M. " "	55,2	10,4	11,0	4,3	11,0	17,9	0,6
J. " "	48,7	8,4	10,5	4,9	11,4	13,0	0,5
J. " "	48,7	11,5	11,1	5,5	11,4	8,8	0,4
A. " "	59,2	14,2	13,7	3,6	13,4	13,7	0,6
S. " "	60,7	15,6	14,7	4,3	12,6	13,1	0,4
O. " "	53,8	11,6	14,1	2,2	13,3	12,2	0,4
N. " "	58,1	11,4	13,3	2,4	15,6	14,9	0,5
D. " "	54,5	11,7	11,3	3,2	14,2	13,4	0,7
CARNE OBTENIDA							
Miles de toneladas							
1965	88,8	38,4	23,9	4,7	13,3	6,7	1,8
1966 *	117,3	38,0	27,9	8,4	23,4	17,9	1,7
D. 1965	9,0	4,1	2,3	0,3	1,4	0,8	0,1
E. 1966 *	9,1	4,3	2,1	0,3	1,4	0,9	0,1
F. " "	8,5	3,5	2,1	0,4	1,4	1,0	0,1
M. " "	10,5	3,5	2,7	0,6	1,9	1,7	0,1
A. " "	8,4	2,4	2,1	0,6	1,4	1,7	0,2
M. " "	9,8	2,7	2,1	0,9	1,8	2,1	0,2
J. " "	8,8	2,1	2,0	1,1	2,0	1,5	0,1
J. " "	9,3	3,0	2,1	1,1	1,9	1,1	0,1
A. " "	11,2	3,7	2,6	0,8	2,3	1,6	0,2
S. " "	11,6	4,1	2,8	0,9	2,1	1,6	0,1
O. " "	9,7	2,9	2,7	0,5	2,1	1,4	0,1
N. " "	10,5	2,9	2,6	0,5	2,6	1,8	0,1
D. " "	9,9	2,9	2,2	0,7	2,4	1,5	0,2

(1) Incluye exportación, consumo, lo destinado a digestor y faena para terceros. FUENTE: Junta Nacional de Carnes. Última información recibida el 17/3/67.

Estadística ganadera

FAENA DE GANADO Y CARNE OBTENIDA

Frigerífico C.A.P. Lisandro de la Torre (1)

Ovinos

Periodo	Faena				Carne obtenida			
	Total	Corderos y borregos	Capones y carneros	Ovejas	Total	Corderos y borregos	Capones y carneros	Ovejas
	Miles de cabezas				Miles de toneladas			
1965	—	—	—	—	—	—	—	—
1966 *	134,4	118,4	0,1	15,9	1,7	1,4	—	0,3
D. 1965	—	—	—	—	—	—	—	—
E. 1966	—	—	—	—	—	—	—	—
F. " "	—	—	—	—	—	—	—	—
M. " "	—	—	—	—	—	—	—	—
A. " "	—	—	—	—	—	—	—	—
M. " "	—	—	—	—	—	—	—	—
J. " "	—	—	—	—	—	—	—	—
J. " " *	1,2	1,2	—	—	—	—	—	—
A. " " *	9,2	8,8	—	0,4	0,1	0,1	—	—
S. " " *	9,4	7,4	—	2,0	0,1	0,1	—	—
O. " " *	29,1	27,6	—	1,5	0,3	0,3	—	—
N. " " *	47,1	40,8	—	6,3	0,6	0,5	—	0,1
D. " " *	38,3	32,6	—	5,7	0,5	0,4	—	0,1

Porcinos (2)

Periodo	Faena			Carne obtenida		
	Total	Cerdos	Cachorros y lechones	Total	Cerdos	Cachorros y lechones
	Miles de cabezas			Miles de toneladas		
1965	37,0	37,0	—	3,2	3,2	—
1966 *	161,4	161,4	—	14,0	14,0	—
D. 1965	4,2	4,2	—	0,4	0,4	—
E. 1966 *	4,6	4,6	—	0,3	0,3	—
F. " "	8,8	8,8	—	0,7	0,7	—
M. " "	14,6	14,6	—	1,2	1,2	—
A. " "	7,6	7,6	—	0,7	0,7	—
M. " " *	8,2	8,2	—	0,7	0,7	—
J. " " *	9,5	9,5	—	0,8	0,8	—
J. " " *	10,5	10,5	—	0,9	0,9	—
A. " " *	12,1	12,1	—	1,1	1,1	—
S. " " *	17,6	17,6	—	1,5	1,5	—
O. " " *	18,8	18,8	—	1,7	1,7	—
N. " " *	19,7	19,7	—	1,7	1,7	—
D. " " *	29,5	29,5	—	2,5	2,5	—

(1) Incluye: exportación, consumo, lo destinado a digestor y faena para terceros. (2) Incluye reses para cortar. FUENTE: Junta Nacional de Carnes. Última información recibida el 17/3/67.

V. ESTADÍSTICA PESQUERA

1. — MARITIMA

Pescado y mariscos, por zonas

Toneladas

Período	Total general	Altura	Bahía Blanca	Comodoro Rivadavia (1)	General Madariaga (2)	Quequén, Necochea	Mar del Plata	Puerto Madryn	Puerto Deseado
1965	172.107,2	102.171,6	1.272,3	188,6	160,2	6.595,5	59.324,8	629,9	13,7
1966 *	210.405,4	135.740,3	767,9	183,5	220,6	11.138,6	60.048,5	247,4	14,7
4 pr. m. 1966 *	73.711,1	49.830,3	173,1	30,1	5,0	4.010,2	19.319,4	107,5	7,1
4 pr. m. 1967 *	72.056,9	51.819,5	340,1	38,8	—	3.910,5	15.318,5	438,7	5,2
A. 1966 *	13.776,1	10.693,8	53,7	11,0	1,1	471,8	2.473,8	9,0	1,4
M. » *	17.279,8	12.347,2	163,5	13,0	10,7	737,7	3.883,1	45,9	0,3
J. » *	13.540,8	9.277,2	45,7	8,8	11,3	807,0	3.302,6	49,1	0,2
J. » *	13.326,1	8.543,0	69,7	22,7	14,6	916,8	3.718,5	—	0,2
A. » *	18.628,8	13.134,7	90,5	24,0	20,2	1.015,9	4.269,1	26,8	0,2
S. » *	16.191,1	8.813,2	78,2	31,0	30,1	797,7	6.329,9	18,1	0,6
O. » *	20.188,7	10.757,0	72,7	26,0	31,7	706,1	8.491,9	—	1,9
N. » *	19.014,6	11.475,7	38,5	13,9	45,5	1.177,0	5.337,3	—	3,4
D. » *	18.524,4	11.562,0	36,0	14,0	51,5	970,2	5.396,7	—	0,8
E. 1967 *	16.482,7	10.393,8	88,0	0,6	—	912,1	5.073,7	—	0,7
F. » *	21.754,4	16.707,1	60,5	0,3	—	1.246,3	3.724,9	—	1,1
M. » *	17.896,4	12.752,0	148,6	17,2	—	1.110,5	3.446,6	290,3	2,0
A. » *	15.923,4	11.966,6	43,0	20,7	—	641,6	3.073,3	148,4	1,4

Período	Rawson	Río Gallegos	Río Grande	San Julián	Santa Cruz	San Antonio Oeste	San Blas, Patagones	Tres Arroyos, Cnel. Dorrego	Ushuaia (3)
1965	1.371,3	6,6	1,9	5,7	17,3	152,3	54,6	6,0	134,9
1966 *	1.439,3	6,0	0,3	24,6	7,6	98,6	148,8	120,4	198,3
pr. m. 1966 *	126,9	1,7	0,3	3,5	2,3	21,6	48,5	—	23,6
pr. m. 1967 *	36,7	3,3	—	0,5	3,2	125,4	—	—	16,5
A. 1966 *	21,3	0,5	—	3,0	0,2	6,8	9,6	—	19,1
M. » *	6,7	—	—	1,2	0,4	17,9	7,2	—	45,0
J. » *	3,1	—	—	0,9	0,1	1,5	—	0,6	32,7
J. » *	2,5	—	—	1,7	—	7,5	5,0	—	23,9
A. » *	8,7	—	—	8,3	0,3	6,0	8,4	—	15,7
S. » *	8,6	0,2	—	9,0	0,4	18,0	13,7	24,6	17,8
O. » *	17,9	2,4	—	—	0,5	17,5	20,6	22,7	19,8
N. » *	853,6	—	—	—	2,0	4,3	18,6	31,6	13,2
D. » *	411,3	1,7	—	—	1,6	4,3	26,8	40,9	6,6
E. 1967 *	11,0	0,5	—	—	1,0	—	—	—	1,3
F. » *	10,6	0,7	—	—	0,6	0,6	—	—	1,7
M. » *	14,1	1,8	—	0,5	0,9	108,9	—	—	3,0
A. » *	1,0	0,3	—	—	0,7	15,9	—	—	10,5

(1) Incluye las zonas de Cabo Raso, Camarones y Santa Elena. (2) Comprende zonas de General Lavalle y San Clemente del Tuyú. (3) La producción de 1966 y 1967 se ha estimado sobre la base de los dos últimos años. FUENTE: Dirección General de Pesca y Conservación de la Fauna de la Secretaría de Estado de Agricultura y Ganadería. Última información recibida el 15/6/67.

Estadística pesquera

MARITIMA

Pescado, por zonas

Toneladas

Período	Total general	Altura	Bahía Blanca	Comodoro Rivadavia (1)	General Madariaga (2)	Quequén, Necochea	Mar del Plata	Puerto Madryn	Puerto Deseado
1965	163.198,2	101.534,9	981,2	148,2	160,2	5.776,8	53.259,1	11,7	12,9
1966 *	201.371,1	133.783,8	552,4	151,2	220,6	9.418,4	55.614,6	—	13,8
4 pr. m. 1966 *	71.168,8	49.452,9	155,4	30,1	5,0	3.615,9	17.760,5	—	6,9
4 pr. m. 1967 *	69.074,7	51.171,3	273,6	37,0	—	3.779,7	13.775,7	—	5,2
A. 1966 *	13.189,5	10.635,9	53,6	11,0	1,1	407,3	2.061,2	—	1,4
M. " *	15.850,2	12.242,7	61,6	13,0	10,7	334,6	3.176,8	—	0,2
J. " *	12.696,6	9.143,6	42,8	6,9	11,3	545,6	2.944,5	—	0,2
J. " *	12.251,7	8.324,2	40,5	16,6	14,6	735,9	3.113,6	—	0,1
A. " *	17.877,8	13.042,3	46,3	17,3	20,2	833,8	3.907,4	—	—
S. " *	15.627,4	8.655,5	62,3	24,0	30,1	680,8	6.133,1	—	0,5
O. " *	19.733,8	10.607,8	72,7	19,6	31,7	646,7	8.299,0	—	1,7
N. " *	18.589,5	11.409,4	38,5	11,8	45,5	1.099,9	5.093,9	—	3,4
D. " *	17.575,3	10.905,4	32,3	11,9	51,5	925,2	5.185,8	—	0,8
E. 1967 *	15.982,6	10.295,1	41,6	0,5	—	850,0	4.787,6	—	0,7
F. " *	21.195,0	16.672,4	47,3	0,3	—	1.203,1	3.257,6	—	1,1
M. " *	16.897,7	12.585,6	147,4	17,0	—	1.096,7	3.035,5	—	2,0
A. " *	14.999,4	11.618,2	37,3	19,2	—	624,9	2.695,0	—	1,4

Período	Rawson	Río Gallegos	Río Grande	San Julián	Santa Cruz	San Antonio Oeste	San Blas, Patagonet	Tres Arroyos, Cnel. Dorrego	Ushuaia
1965	1.199,4	6,4	1,9	5,5	17,3	22,2	54,6	5,9	—
1966 *	1.318,7	6,0	0,3	10,2	7,6	4,3	148,8	120,4	—
4 pr. m. 1966 *	84,0	1,7	0,3	3,5	2,3	1,8	48,5	—	—
4 pr. m. 1967 *	22,4	3,3	—	0,4	3,2	2,9	—	—	—
A. 1966 *	4,7	0,5	—	3,0	0,2	—	9,6	—	—
M. " *	0,9	—	—	1,2	0,4	0,9	7,2	—	—
J. " *	0,1	—	—	0,9	0,1	—	—	0,6	—
J. " *	—	—	—	1,2	—	—	5,0	—	—
A. " *	0,1	—	—	1,7	0,3	—	8,4	—	—
S. " *	0,5	0,2	—	1,7	0,4	—	13,7	24,6	—
O. " *	8,4	2,4	—	—	0,5	—	20,6	22,7	—
N. " *	834,1	—	—	—	2,0	0,8	18,6	31,6	—
D. " *	390,6	1,7	—	—	1,6	0,8	26,8	40,9	—
E. 1967 *	5,6	0,5	—	—	1,0	—	—	—	—
F. " *	6,8	0,7	—	—	0,6	0,1	—	—	—
M. " *	9,6	1,8	—	0,4	0,9	0,8	—	—	—
A. " *	0,4	0,3	—	—	0,7	2,0	—	—	—

(1) Incluye las zonas de Cabo Raso, Camarones y Santa Elena. (2) Comprende zonas de General Lavalle y San Clemente del Sur.
 FUENTE: Dirección General de Pesca y Conservación de la Fauna de la Secretaría de Estado de Agricultura y Ganadería. Última información recibida el 15/6/67.

Estadística pesquera

MARITIMA

Pescado y mariscos, por especies principales

Toneladas

Periodo	Total general	Pescado							
		Total	Anchoíta	Atún	Besugo	Caballa o magrú	Cornalito	Corvina	Merluza
1965	172.107,2	163.198,2	16.560,8	1.673,7	2.090,8	9.868,7	1.352,5	1.973,0	76.616,6
1966 *	210.830,5	201.796,2	10.978,0	1.195,1	3.113,3	16.130,1	1.136,1	1.737,9	68.498,1
4 pr. m. 1966 *	73.711,1	71.168,8	8,5	230,3	987,8	11.229,8	228,0	505,9	21.754,5
4 pr. m. 1967 *	72.056,9	69.074,7	55,2	246,2	969,2	7.366,1	165,5	848,1	21.316,0
A. 1966 *	13.776,1	13.189,5	1,7	—	272,7	4,6	110,1	176,3	9.033,3
M. " "	17.279,8	15.850,2	6,2	—	234,2	—	168,0	149,9	9.638,4
J. " "	13.540,8	12.696,6	37,8	131,1	148,3	4,2	175,4	134,8	7.299,3
J. " "	13.326,1	12.251,7	21,3	110,6	226,5	0,3	230,1	82,3	5.539,8
A. " "	18.628,8	17.877,8	97,0	201,1	630,1	—	305,3	71,5	5.629,7
S. " "	16.191,1	15.627,4	2.481,3	127,6	242,7	0,5	27,9	335,2	4.070,4
O. " "	20.188,7	19.733,8	6.686,6	2,0	81,8	1,4	—	132,7	5.204,0
N. " "	19.439,7	19.014,6	1.629,0	264,4	261,3	1.455,5	0,9	112,6	6.756,9
D. " "	18.524,4	17.575,3	10,3	128,0	300,6	3.438,4	0,5	213,0	2.605,1
E. 1967 *	16.482,7	15.982,6	2,2	24,2	156,4	3.639,0	10,7	167,3	2.130,2
F. " "	21.754,4	21.195,0	3,7	121,9	276,5	2.022,2	30,1	93,1	2.717,3
M. " "	17.896,4	16.897,7	22,3	—	329,2	964,4	71,2	166,4	7.208,0
A. " "	15.923,4	14.999,4	27,0	100,1	207,1	740,5	53,5	421,3	9.260,5

Periodo	Pescado				Mariscos				
	Pejerrey	Pescadilla	Tiburón vitamínico	Otros (1)	Total	Camarón	Lan-gostino	Mejillón	Otros
1965	419,6	2.251,9	818,7	49.571,9	8.909,0	389,6	274,7	6.586,5	1.658,2
1966 *	828,9	2.891,2	591,4	94.696,1	9.034,3	203,5	231,8	5.864,8	2.734,2
4 pr. m. 1966 *	320,3	284,2	33,6	35.585,9	2.542,3	52,5	26,9	1.894,4	568,5
4 pr. m. 1967 *	103,4	1.101,6	24,0	36.879,4	2.982,2	32,9	62,5	1.642,2	1.244,6
A. 1966 *	132,2	98,2	13,5	3.346,9	586,6	17,0	1,3	472,5	95,8
M. " "	95,3	292,5	40,8	5.224,9	1.429,6	9,7	103,1	1.084,0	232,8
J. " "	25,0	342,5	24,4	4.373,8	844,2	5,5	2,1	596,4	240,2
J. " "	18,5	309,1	40,0	5.673,2	1.074,4	7,9	28,4	727,2	310,9
A. " "	27,0	338,1	117,2	10.460,8	751,0	29,9	41,9	504,0	175,2
S. " "	48,4	979,7	250,4	7.063,3	563,7	18,7	16,6	283,2	245,2
O. " "	171,0	46,9	64,7	7.342,7	454,9	15,4	1,0	238,1	200,4
N. " "	46,0	144,1	0,9	8.343,0	425,1	31,3	4,2	300,2	89,4
D. " "	77,4	154,1	19,4	10.628,5	949,1	32,6	7,6	237,3	671,6
E. 1967 *	17,4	282,7	6,0	9.546,5	500,1	10,1	47,6	330,8	111,6
F. " "	16,9	93,9	0,3	15.819,1	559,4	7,8	12,1	490,5	49,0
A. " "	46,1	213,2	2,5	7.874,4	998,7	6,6	0,7	426,3	565,1
M. " "	23,0	511,8	15,2	3.639,4	924,0	8,4	2,1	394,6	518,9

(1) Incluye Gatuzo. Fuente: Dirección General de Pesca y Conservación de la Fauna de la Secretaría de Estado de Agricultura y Ganadería. Última información recibida el 15/6/67.

Estadística pesquera

2.—FLUVIAL Y LACUSTRE

Toneladas

Por procedencia

Período	Total general	Para consumo							Pesca con fines Industriales (5)
		Total (1)	Río de la Plata (2)	Río Paraguay	Río Paraná	Río Uruguay	Legos del Sur (3)	Lagunas (4)	
1965	13.029,7	7.528,7	2.368,3	8,4	3.604,1	82,0	199,6	1.202,5	5.501,0
1966 *	1.767,8	73,2	2.966,1	112,4	...	968,1	...
4 pr. m. 1966 *	473,8	5,0	735,3	35,7	...	285,6	1.570,3
4 pr. m. 1967 *	579,9	2,4	1.004,7	32,4	...	307,5	...
A. 1966 *	118,6	1,7	219,2	10,3	...	106,9	...
M. " *	124,2	6,4	255,0	7,0	...	93,7	...
J. " *	163,0	13,0	318,0	9,7	...	86,3	...
J. " *	157,8	9,4	311,1	10,4	...	116,0	...
A. " *	172,4	7,4	451,3	11,7	...	116,9	...
S. " *	166,2	9,5	359,4	10,4	...	83,6	...
O. " *	155,3	8,5	154,4	8,7	...	71,8	...
N. " *	152,2	6,8	190,9	8,7	...	69,6	...
D. " *	202,9	7,2	190,7	10,1	...	44,6	...
E. 1967 *	106,2	0,5	195,4	7,9	...	32,0	...
F. " *	127,8	0,5	219,3	7,0	...	52,8	...
M. " *	171,2	1,0	290,5	12,7	...	111,4	...
A. " *	174,7	0,4	299,5	4,8	...	111,3	...

Por especie

Período	Total general	Bagre	Boga	Dorado	Patí	Pejerrey	Sábalo	Surubí	Otros
1965	13.029,7	153,7	283,9	185,1	666,3	1.705,8	7.987,5	961,6	1.085,8
1966 *	7.458,2	191,1	331,4	223,5	713,9	1.310,0	3.264,7	740,6	683,0
4 pr. m. 1966 *	1.932,8	48,3	67,2	23,6	202,5	370,3	2.082,5	176,8	134,8
4 pr. m. 1967 *	3.106,0	38,2	68,6	82,3	226,3	400,0	392,2	512,2	240,0
A. 1966 *	456,7	18,2	24,8	7,0	56,9	125,2	117,1	55,8	51,7
M. " *	486,3	18,8	32,1	14,1	64,2	111,8	100,2	80,2	64,9
J. " *	590,0	17,3	37,2	21,2	83,0	115,1	144,6	89,5	82,1
J. " *	604,7	20,8	31,7	30,0	75,5	149,2	160,0	61,2	76,3
A. " *	759,7	29,9	41,6	35,0	76,0	156,0	273,9	56,7	90,6
S. " *	629,1	30,6	49,2	33,3	72,1	119,6	180,2	61,7	82,4
O. " *	398,7	7,8	25,3	24,0	40,8	105,2	88,0	57,3	50,5
N. " *	428,2	8,5	23,1	19,7	46,1	103,3	97,1	83,8	46,6
D. " *	455,5	9,1	24,0	22,6	53,7	79,5	138,2	73,4	55,0
E. 1967 *	342,0	8,0	10,3	6,2	38,4	55,1	79,7	97,7	46,6
F. " *	407,7	8,3	15,3	17,4	57,1	75,1	80,5	118,1	35,8
M. " *	590,3	12,2	20,2	24,1	66,1	136,5	114,3	151,0	65,9
A. " *	592,8	9,7	22,8	34,6	64,7	133,3	117,7	145,4	64,6

(1) Para el año 1965 incluye correspondiente a Río Bermejo 14,7 ton. en abril, 10,7 ton. en mayo, 14,2 ton. en junio, 9,8 ton. en julio, 7,9 ton. en agosto, 6,1 ton. en setiembre, 0,4 ton. en octubre y para 1967 0,3 ton. en febrero, 3,5 ton. en marzo y 2,1 ton. en abril. (2) Esta zona comprende la pesca registrada en las bocas del río Salado. (3) Abarca la pesca del pejerrey y perca. (4) Incluye la pesca del pejerrey en su mayor proporción. Para el año 1966 y 1967 se ha estimado la producción sobre la base del promedio de los últimos 3 años. (5) Comprende la pesca del sábalo para la elaboración del aceite y guano. FUENTE: Dirección General de Pesca y Conservación de la Fauna de la Secretaría de Estado de Agricultura y Ganadería de la Nación. Última información recibida el 15/6/67.

VI. ESTADISTICA INDUSTRIAL

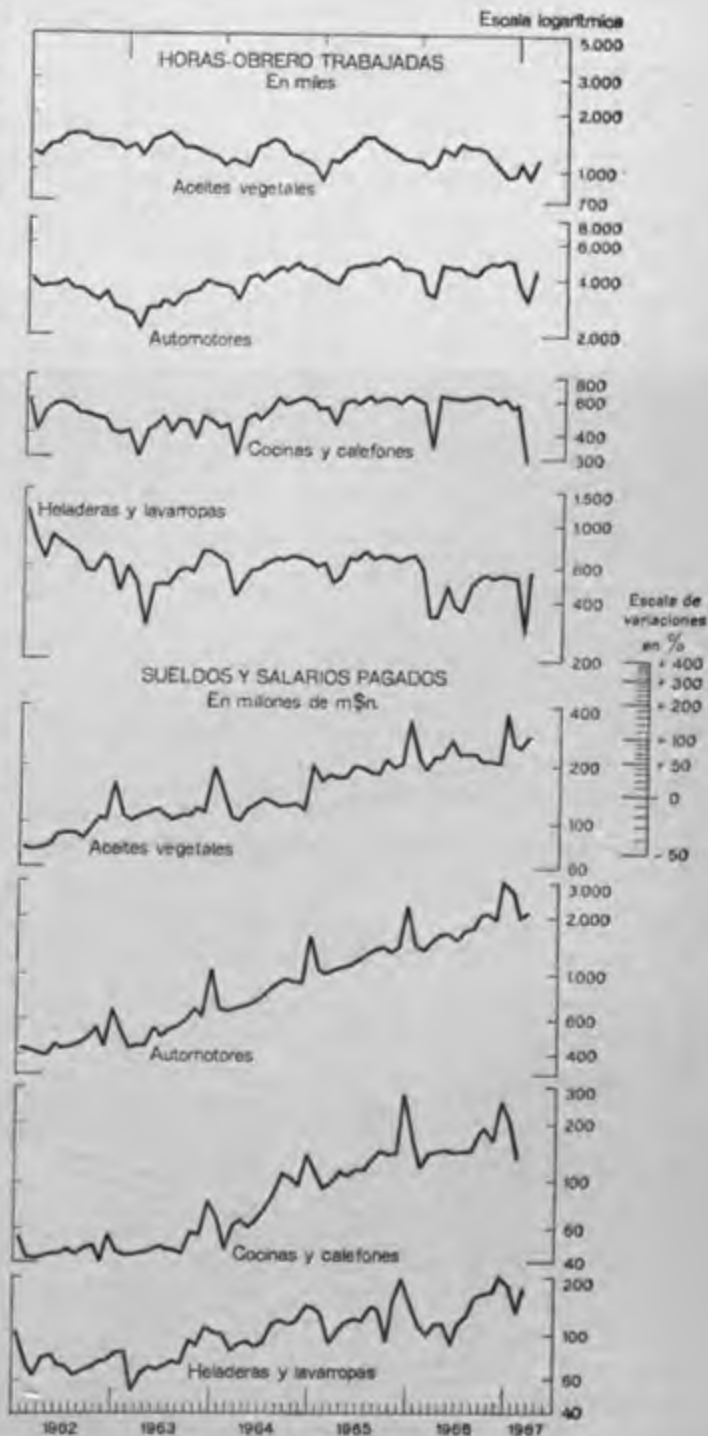
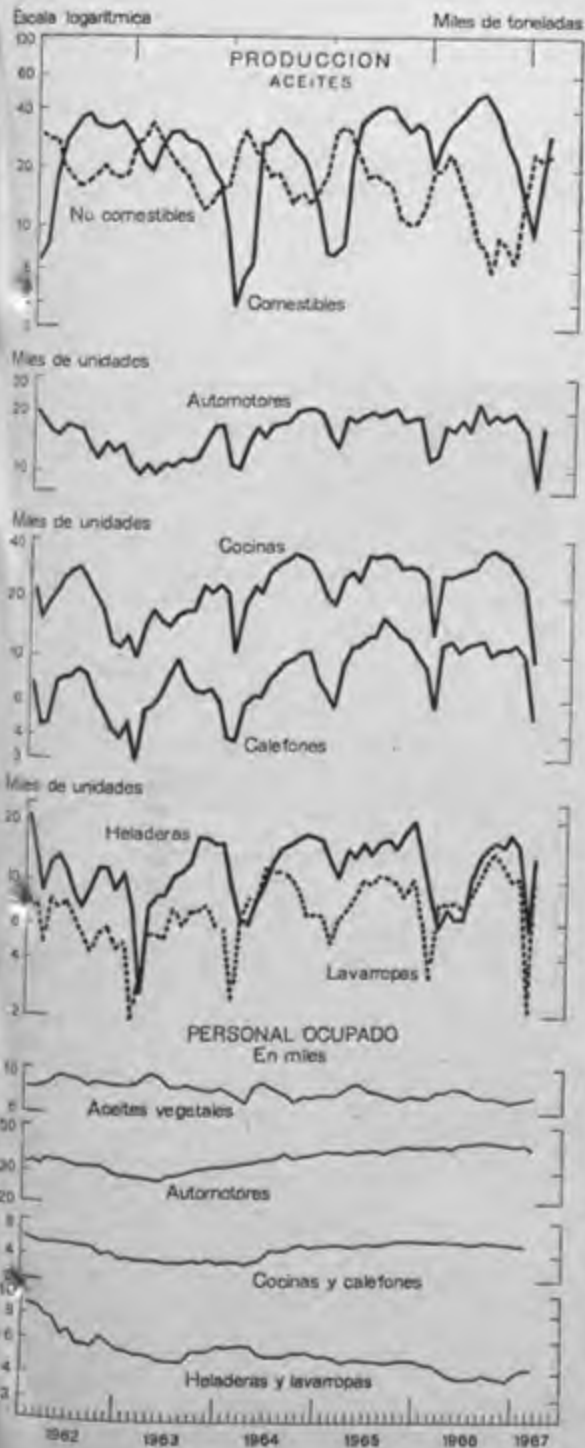

Estadística Industrial

1.—PRINCIPALES DATOS DE ALGUNAS RAMAS Y PRODUCTOS DE LA INDUSTRIA (1)
ACEITES VEGETALES COMESTIBLES Y NO COMESTIBLES

Ocupación y salarios

Periodo	Personal ocupado (2)			Sueldos y salarios pagados				
	Obreros	Empleados técnicos y administrativos	Total de horas-obrero trabajadas	Total general	A obreros			A empleados técnicos y administrativos
					Total	Salarios	Complementos de salarios	
	Miles de m\$ñ							
1965 *	6.573	1.396	15.462.785	2.388.914	1.953.299	1.324.474	628.825	435.615
1966 *	6.217	1.327	14.136.628	2.772.425	2.238.055	1.533.743	704.312	534.370
3 pr. m. 1966 *	6.301	1.333	3.415.946	623.953	503.285	358.543	144.742	120.668
3 pr. m. 1967 *	5.794	1.303	3.130.129	776.520	633.307	430.078	203.229	143.213
M. 1966 *	6.557	1.329	1.308.229	217.390	177.398	137.034	40.364	39.992
A. " *	6.511	1.343	1.244.036	216.880	174.148	135.249	38.899	42.732
M. " *	6.652	1.369	1.400.427	266.838	223.955	149.423	74.532	42.883
J. " *	6.632	1.387	1.332.416	225.662	183.110	140.126	42.984	42.552
J. " *	6.408	1.337	1.305.574	226.454	185.372	143.831	41.541	41.082
A. " *	5.998	1.322	1.271.607	222.085	179.348	137.540	41.808	42.737
S. " *	5.950	1.295	1.176.149	210.127	167.386	126.988	40.398	42.741
O. " *	5.959	1.297	1.056.626	207.684	165.117	117.128	47.989	42.567
N. " *	5.844	1.298	966.658	203.268	160.588	104.582	56.006	42.680
D. " *	5.742	1.276	967.189	369.474	295.746	120.333	175.413	73.728
E. 1967 *	5.750	1.301	1.070.861	253.478	204.088	136.869	67.219	49.390
F. " *	5.851	1.304	925.601	245.196	202.904	134.156	68.748	42.292
M. " *	5.780	1.305	1.133.667	277.846	226.315	159.053	67.262	51.531

Producción

Aceites comestibles

Periodo	Toneladas									
	Total	Algodón	Girasol	Maní	Maiz	Nabo, nabón y colza	Oliva	Soja	Uva	Otros
1965 *	376.242	31.687	269.575	56.119	3.198	1.650	8.907	732	3.542	832
1966 *	392.161	25.126	284.906	65.395	3.214	457	8.282	718	4.063	—
3 pr. m. 1966 *	80.745	2.476	67.764	9.115	605	160	21	—	604	—
3 pr. m. 1967 *	52.724	3.185	45.986	2.277	600	160	20	8	449	39
M. 1966 *	33.097	1.381	29.116	2.011	319	75	21	—	174	—
A. " *	36.764	1.411	32.493	1.936	261	—	120	—	543	—
M. " *	41.599	2.143	33.629	3.495	276	121	1.332	—	603	—
J. " *	46.008	1.954	29.669	10.528	290	—	3.258	—	309	—
J. " *	48.377	2.369	30.534	11.855	306	—	2.757	280	276	—
A. " *	42.886	3.372	31.551	6.470	279	9	649	125	431	—
S. " *	36.029	3.345	26.057	5.858	260	40	35	27	407	—
O. " *	25.528	3.468	14.191	7.071	310	114	65	—	309	—
N. " *	20.720	2.784	11.155	6.069	327	13	36	49	287	—
D. " *	13.505	1.804	7.863	2.998	300	—	9	237	294	—
E. 1967 *	9.095	1.630	5.261	1.764	80	102	15	8	235	—
F. " *	14.625	536	13.327	233	238	38	—	—	214	39
M. " *	29.004	1.019	27.398	280	282	20	5	—	—	—

(1) ADVERTENCIA: Se destaca que no todas las series que aquí se presentan, integran los índices de "Ocupación", "Horas-obrero trabajadas" y "Volumen físico de la producción", en virtud de no poder incorporárselas por problemas de ponderación. (2) Las cifras anuales y las correspondientes a meses acumulados son los resultados del promedio mensual.

Estadística Industrial

PRINCIPALES DATOS DE ALGUNAS RAMAS Y PRODUCTOS DE LA INDUSTRIA
ACEITES VEGETALES COMESTIBLES Y NO COMESTIBLES

Producción

Aceites no comestibles

Período	Aceites no comestibles				
	Total	Lino	Tártago	Tung	Otros
Toneladas					
1965 *	239.367	232.963	295	6.106	3
1966 *	150.916	135.098	114	15.704	—
3 pr. m. 1966 *	64.023	60.563	25	3.435	—
3 pr. m. 1967 *	71.471	65.124	19	6.328	—
M. 1966 *	24.377	22.902	14	1.461	—
A. " *	16.328	15.303	6	1.019	—
M. " *	12.858	12.271	9	578	—
J. " *	8.488	7.532	1	955	—
J. " *	7.649	6.905	14	730	—
A. " *	6.100	5.097	19	984	—
S. " *	8.855	7.129	10	1.716	—
O. " *	8.039	6.044	4	1.991	—
N. " *	6.130	3.999	8	2.123	—
D. " *	12.446	10.255	18	2.173	—
E. 1967 *	24.686	22.559	5	2.122	—
F. " *	22.522	20.500	6	2.016	—
M. " *	24.263	22.065	8	2.190	—

ARROZ

Ocupación y salarios

Período	Personal ocupado (1)			Sueldos y salarios pagados				
	Obreros	Empleados técnicos y administrativos	Total de horas-obrero trabajadas	Total general	A obreros			A empleados técnicos y administrativos
					Total	Salarios	Complementos de salarios	
Miles de m\$								
1965 *	836	194	1.699.259	214.652	166.280	115.706	50.574	48.372
1966 *	811	179	1.575.096	261.547	205.713	138.792	66.921	55.834
3 pr. m. 1966 *	876	197	407.108	63.386	49.072	34.623	14.449	14.314
3 pr. m. 1967 *	702	164	312.153	65.378	50.710	34.931	15.779	14.668
M. 1966 *	960	196	154.621	23.201	18.370	13.370	5.000	4.831
A. " *	994	172	166.667	22.087	18.080	13.883	4.197	4.007
M. " *	925	174	168.587	23.450	19.390	14.261	5.129	4.060
J. " *	847	172	127.056	19.768	15.776	11.048	4.728	3.992
J. " *	782	180	127.263	19.402	15.067	10.977	4.090	4.335
A. " *	756	180	125.357	19.250	14.857	10.649	4.208	4.393
S. " *	741	177	127.729	19.903	15.101	11.034	4.067	4.802
O. " *	702	171	117.056	19.035	14.611	10.355	4.256	4.424
N. " *	693	167	107.093	19.816	15.376	10.638	4.738	4.440
D. " *	659	163	101.180	35.450	28.383	11.324	17.059	7.067
E. 1967 *	637	168	96.868	21.024	16.060	10.609	5.451	4.964
F. " *	601	161	85.717	19.494	14.608	9.733	4.875	4.886
M. " *	869	162	129.568	24.860	20.042	14.589	5.453	4.818

(1) Las cifras anuales y las correspondientes a meses acumulados son las resultantes del promedio mensual.

Estadística industrial

PRINCIPALES DATOS DE ALGUNAS RAMAS Y PRODUCTOS DE LA INDUSTRIA

ARROZ

Producción

Período	Arroz descascarado							Afrecho otros
	Entero			Quebrado				
	Total	Carolina	Glacé	Total	1/2 grana	1/4 grana	Arrocín	
	Toneladas							
1965 *	103.184	81.137	22.047	30.018	20.870	5.540	3.608	20.166
1966 *	99.634	84.754	14.880	29.106	19.599	5.708	3.799	18.927
3 pr. m. 1966 *	24.451	23.335	1.116	9.362	6.665	1.816	881	4.608
3 pr. m. 1967 *	14.500	12.492	2.008	3.471	2.466	661	344	2.617
M. 1966 *	7.237	7.064	173	2.647	1.817	545	285	1.581
A. > *	7.570	6.766	804	2.608	1.670	571	367	1.721
M. > *	7.796	6.622	1.174	2.621	1.781	534	306	1.700
J. > *	7.861	5.423	2.438	1.772	1.168	282	322	1.171
J. > *	10.170	8.142	2.028	2.354	1.467	512	375	1.731
A. > *	9.518	7.770	1.748	2.431	1.613	398	420	1.658
S. > *	10.368	7.826	2.542	2.288	1.452	481	355	1.757
O. > *	8.505	6.743	1.762	1.934	1.285	366	283	1.387
N. > *	7.201	6.563	638	1.917	1.291	381	245	1.451
D. > *	6.194	5.564	630	1.819	1.207	367	245	1.745
E. 1967 *	4.912	4.052	860	1.158	788	223	147	873
F. > *	4.772	4.449	323	1.095	751	229	115	864
M. > *	4.816	3.991	825	1.218	927	209	82	880

AZUCAR

Ocupación y salarios

Período	Personal ocupado (1)			Total de horas-obrero trabajadas	Sueldos y salarios pagados			
	Obreros	Empleados técnicos y administra- tivos	Total general		A obreros			A empleados técnicos y administra- tivos
					Total	Salarios	Complementos de salarios	
	Miles de m\$							
1965 *	15.557	3.061	39.114.262	5.340.643	4.211.421	2.989.523	1.221.898	1.129.222
1966 *	13.521	2.859	32.184.317	6.074.314	4.705.345	3.243.161	1.462.184	1.368.969
3 pr. m. 1966 *	8.097	2.628	4.345.997	1.074.243	744.680	435.911	308.769	329.563
3 pr. m. 1967 *	7.578	2.584	3.559.774	1.213.936	870.664	479.650	391.014	343.272
M. 1966 *	8.187	2.621	1.623.194	314.457	218.704	160.443	58.261	95.753
A. > *	8.239	2.619	1.617.864	298.937	203.159	149.599	53.560	95.778
M. > *	9.171	2.650	1.732.148	324.381	226.204	169.476	56.728	98.177
J. > *	12.682	2.849	2.398.200	391.701	290.585	223.784	66.801	101.114
J. > *	18.098	3.112	3.266.905	504.556	398.595	313.315	85.280	105.961
A. > *	22.668	3.302	4.875.250	707.331	582.518	461.159	121.359	124.813
S. > *	21.270	3.267	4.786.618	725.588	596.640	451.576	145.064	128.948
O. > *	20.651	3.142	4.212.467	716.236	589.733	421.315	168.418	126.505
N. > *	15.979	2.807	3.248.898	611.254	491.849	339.217	152.632	119.485
D. > *	9.203	2.679	1.699.970	720.087	581.382	277.809	303.573	138.705
E. 1967 *	7.861	2.574	929.078	384.689	262.546	121.316	141.230	122.141
F. > *	7.562	2.586	1.241.109	480.498	370.783	183.523	187.260	109.711
M. > *	7.312	2.591	1.389.587	348.749	237.335	174.811	62.524	111.411

(1) Las cifras anuales y las correspondientes a meses acumulados son las resultantes del promedio mensual.

Estadística Industrial

PRINCIPALES DATOS DE ALGUNAS RAMAS Y PRODUCTOS DE LA INDUSTRIA

AZUCAR

Producción

Período	Total	Azúcar refinado				Azúcar crudo
		Pilé	Granulado			
			Total	1ª calidad	2ª calidad	
Toneladas						
1965 *	1.102.568	142.312	880.537	691.976	188.561	79.719
1966 *	930.287	142.761	717.064	545.162	171.901	70.462
3 pr. m. 1966 *	—	—	—	—	—	—
3 pr. m. 1967 *
M. 1966 *	—	—	—	—	—	—
A. > *	—	—	—	—	—	—
M. > *	1.946	—	—	—	—	1.946
J. > *	48.239	9.531	26.468	16.388	10.080	12.240
J. > *	105.593	18.569	77.842	52.600	25.242	9.182
A. > *	225.486	30.447	181.883	136.167	45.716	13.156
S. > *	256.976	41.961	203.099	153.929	49.170	11.916
O. > *	180.491	27.207	137.245	113.299	23.946	16.039
N. > *	95.117	11.162	79.782	62.523	17.259	4.173
D. > *	16.439	3.884	10.745	10.257	488	1.810
E. 1967 *
F. > *
M. > *

CERVEZA

Ocupación y salarios

Período	Personal ocupado (1)			Sueldos y salarios pagados				
	Obreros	Empleados técnicos y administrativos	Total de horas-obrero trabajadas	Total general	A obreros			A empleados técnicos y administrativos
					Total	Salarios	Complementos de salarios	
Miles de m\$n								
1965 *	4.364	924	8.992.590	1.439.312	1.115.258	770.277	344.981	324.054
1966 *	4.469	915	9.291.015	2.100.397	1.654.766	1.144.253	510.513	445.631
3 pr. m. 1966 *	4.923	916	2.573.322	498.379	394.975	286.758	108.217	103.404
3 pr. m. 1967 *	4.877	885	2.544.729	657.410	525.148	384.522	140.626	132.262
M. 1966 *	4.229	907	804.179	156.324	124.145	89.099	35.046	32.179
A. > *	4.068	911	644.499	136.335	103.948	72.865	31.083	32.387
M. > *	3.342	913	567.293	136.014	104.069	64.665	39.404	31.945
J. > *	3.632	911	575.310	125.086	93.857	65.326	28.531	31.229
J. > *	3.926	916	659.124	135.258	103.395	74.185	29.210	31.863
A. > *	4.466	917	794.935	149.580	118.000	89.108	28.892	31.580
S. > *	4.698	919	824.035	150.730	119.007	92.272	26.735	31.723
O. > *	4.751	917	846.420	205.116	164.500	126.257	38.243	40.616
N. > *	4.663	917	887.658	238.660	187.570	131.928	55.642	51.090
D. > *	5.308	916	918.419	325.239	265.445	140.889	124.556	59.794
E. 1967 *	5.357	854	967.561	248.434	201.992	146.357	55.635	46.442
F. > *	5.063	900	848.933	207.782	165.034	129.288	35.746	42.748
M. > *	4.210	900	728.235	201.194	158.122	108.877	49.245	43.072

(1) Las cifras anuales y las correspondientes a meses acumulados son las resultantes del promedio mensual.

Estadística Industrial

PRINCIPALES DATOS DE ALGUNAS RAMAS Y PRODUCTOS DE LA INDUSTRIA

CERVEZA

Producción

Período	Cerveza			Malta líquida	Hez de malta
	Total	Blanca	Negra y oscura		
	Miles de litros				Toneladas
1965 *	249.181	192.937	56.244	3.260	17.095
1966 *	225.601	172.787	52.814	3.687	15.954
3 pr. m. 1966 *	63.475	44.773	18.702	1.805	4.726
3 pr. m. 1967 *	75.100	57.876	17.224	629	4.653
M. 1966 *	9.522	3.881	5.641	778	817
A. > *	2.029	788	1.241	434	324
M. > *	4.350	3.028	1.322	110	256
J. > *	10.512	5.855	4.657	349	567
J. > *	13.784	9.765	4.019	—	925
A. > *	25.047	21.367	3.680	392	1.784
S. > *	26.449	22.081	4.368	220	1.882
O. > *	25.723	20.270	5.453	110	1.992
N. > *	23.892	18.489	5.403	162	1.807
D. > *	30.340	26.371	3.969	105	1.982
E. 1967 *	29.980	24.562	5.418	97	2.257
F. > *	29.319	23.316	6.003	261	1.873
M. > *	15.801	9.998	5.803	271	523

CIGARRILLOS Y CIGARROS

Ocupación y salarios

Período	Personal ocupado (1)			Total de horas-obra trabajadas	Sueldos y salarios pagados			
	Obreros	Empleados técnicos y administrativos	Total general		A obreros			A empleados técnicos y administrativos
					Total	Salarios	Complementos de salarios	
	Miles de m\$							
1965 *	4.183	1.576	8.257.478	1.986.611	1.177.709	852.643	325.066	808.902
1966 *	4.156	1.569	8.272.274	2.563.792	1.492.469	1.113.631	378.838	1.071.323
3 pr. m. 1966 *	4.202	1.571	2.060.953	579.339	337.818	271.793	66.025	241.521
3 pr. m. 1967 *	4.109	1.566	2.026.817	811.927	459.333	365.464	93.869	352.594
M. 1966 *	4.193	1.568	719.579	192.260	112.157	92.030	20.127	80.103
A. > *	4.175	1.569	705.284	197.921	115.331	94.514	20.817	82.590
M. > *	4.176	1.565	687.794	191.266	111.767	91.476	20.291	79.499
J. > *	4.163	1.557	675.163	193.622	112.460	89.205	23.255	81.162
J. > *	4.164	1.568	694.483	198.295	115.510	94.793	20.717	82.785
A. > *	4.143	1.565	727.105	201.752	115.568	93.601	21.967	86.184
S. > *	4.132	1.579	708.220	193.332	112.769	92.015	20.754	80.563
O. > *	4.105	1.574	674.717	218.657	113.487	90.443	23.044	105.170
N. > *	4.103	1.574	684.914	198.693	111.092	89.936	21.156	87.601
D. > *	4.100	1.566	653.641	390.915	246.667	105.855	140.812	144.248
E. 1967 *	4.114	1.568	665.391	245.719	148.780	113.853	34.927	96.939
F. > *	4.116	1.565	633.574	295.996	155.428	123.120	32.308	140.568
M. > *	4.098	1.566	727.852	270.212	155.125	128.491	26.634	115.087

(1) Las cifras anuales y las correspondientes a meses acumulados son las resultantes del promedio mensual.

PRINCIPALES DATOS DE ALGUNAS RAMAS Y PRODUCTOS DE LA INDUSTRIA

CIGARRILLOS Y CIGARROS

Producción (1)

Período	Cigarrillos			Cigarros		
	Total	De tabaco negro	De tabaco rubio	Total	Tipo toscano	De hoja
Toneladas						
1965 *	26.298,1	13.062,6	13.235,5	262,7	202,5	60,2
1966 *	25.204,5	11.564,9	13.639,6	261,7	201,2	60,5
3 pr. m. 1966 *	6.255,5	2.959,8	3.295,7	59,6	48,2	11,4
3 pr. m. 1967 *	6.789,1	2.942,4	3.846,7	59,2	48,2	11,0
M. 1966 *	2.287,5	1.068,6	1.218,9	22,6	18,7	3,9
A. * *	2.072,9	961,7	1.111,2	21,1	15,8	5,3
M. * *	2.055,8	979,8	1.076,0	23,8	18,5	5,3
J. * *	2.040,2	928,9	1.111,3	23,1	17,8	5,3
J. * *	2.121,4	947,7	1.173,7	25,6	19,7	5,9
A. * *	2.095,2	957,0	1.138,2	23,7	18,1	5,6
S. * *	2.158,3	952,9	1.205,4	24,3	18,5	5,8
O. * *	2.111,7	936,1	1.175,6	20,8	16,1	4,7
N. * *	2.130,4	987,1	1.143,3	21,9	16,3	5,6
D. * *	2.163,1	953,9	1.209,2	17,8	12,2	5,6
E. 1967 *	2.329,5	1.029,0	1.300,5	20,3	15,4	4,9
F. * *	2.139,9	938,0	1.201,9	16,1	15,3	0,8
M. * *	2.319,7	975,4	1.344,3	22,8	17,5	5,3

PAPEL, CARTON, CARTULINA Y CELULOSA

Ocupación y salarios

Período	Personal ocupado (2)			Sueldos y salarios pagados				
	Obreros	Empleados técnicos y administrativos	Total de horas-obrero trabajadas	Total general	A obreros			A empleados técnicos y administrativos
Miles de m\$								
1965 *	10.721	2.275	23.996.522	4.567.108	3.587.061	2.289.410	1.297.651	980.047
1966 *	10.793	2.221	23.761.392	6.328.951	4.968.452	3.079.762	1.888.690	1.360.499
3 pr. m. 1966 *	10.792	2.282	5.689.614	1.530.208	1.197.730	702.557	495.173	332.478
3 pr. m. 1967 *	10.176	2.218	5.181.137	1.819.840	1.394.777	813.885	580.892	425.063
M. 1966 *	10.812	2.259	2.072.592	475.152	371.607	256.702	114.905	103.545
A. * *	10.775	2.245	2.013.905	460.945	360.933	247.241	113.692	100.012
M. * *	10.886	2.252	2.029.248	471.056	371.028	250.404	120.624	100.028
J. * *	10.822	2.213	1.886.449	455.323	341.354	233.248	108.106	113.969
J. * *	10.819	2.207	2.030.813	462.950	361.283	250.720	110.563	101.667
A. * *	10.802	2.180	2.061.600	472.780	371.344	253.085	118.259	101.436
S. * *	10.880	2.175	2.073.623	465.669	363.402	248.909	114.493	102.267
O. * *	10.858	2.190	2.001.279	516.813	399.615	274.325	125.290	117.198
N. * *	10.789	2.188	2.082.790	592.048	467.256	322.282	144.974	124.792
D. * *	10.503	2.159	1.892.071	901.159	734.507	296.991	437.516	166.652
E. 1967 *	10.265	2.214	1.778.521	729.763	567.149	279.616	287.533	162.614
F. * *	10.336	2.234	1.562.905	532.726	402.188	245.023	157.165	130.538
M. * *	9.927	2.205	1.839.711	557.351	425.440	289.246	136.194	131.911

(1) A los efectos de una mayor exactitud esta serie se presenta en toneladas. (2) Las cifras anuales y las correspondientes a meses acumulados son los resultantes del promedio mensual.

Estadística Industrial

PRINCIPALES DATOS DE ALGUNAS RAMAS Y PRODUCTOS DE LA INDUSTRIA

PAPEL, CARTON, CARTULINA Y CELULOSA

Producción

Periodo	Celulosa	Pasta mecánica de madera	Papel					
			Obra	Diario, alisado y satinado	Super cromo	Otros papeles para impresiones	Escribir	Embalar y envolver
Toneladas								
1965 *	126.799	23.837	49.521	4.409	15	34.085	17.755	26.093
1966 *	134.466	19.953	58.281	2.602	110	38.250	14.686	31.719
3 pr. m. 1966 *	31.637	5.144	12.913	934	—	10.051	3.803	7.812
3 pr. m. 1967 *	24.927	5.284	8.112	359	—	1.986	3.282	6.013
M. 1966 *	10.377	1.924	1.863	462	—	4.512	1.890	2.999
A. > *	12.141	1.269	6.200	38	110	1.937	943	2.221
M. > *	11.914	1.169	4.563	48	—	1.332	1.469	3.281
J. > *	8.653	1.575	4.572	197	—	3.601	1.023	3.037
J. > *	11.371	1.678	4.724	339	—	4.110	1.718	2.444
A. > *	11.400	1.510	7.068	184	—	1.477	1.204	2.920
S. > *	12.712	1.962	4.888	124	—	4.469	1.358	2.467
O. > *	12.753	1.612	4.849	40	—	3.317	1.426	2.964
N. > *	11.355	2.193	5.328	367	—	3.395	601	2.549
D. > *	10.432	1.929	3.176	331	—	4.561	1.141	2.024
E. 1967 *	8.966	1.698	3.526	232	—	3.356	1.003	1.872
F. > *	7.975	1.436	1.649	—	—	2.708	1.023	1.778
M. > *	7.986	2.150	2.937	127	—	3.922	1.256	2.363

Periodo	Papel					Cartón	Cartulina
	Kraft	Para corrugar	Sulfito	Higiénico	Otras clases		
Toneladas							
1965 *	79.833	76.673	32.046	23.068	16.671	116.511	46.754
1966 *	83.801	74.559	35.641	18.798	17.067	106.719	43.759
3 pr. m. 1966 *	20.199	17.218	8.113	5.167	4.629	26.954	10.120
3 pr. m. 1967 *	15.628	13.889	6.685	4.914	3.603	23.975	10.969
M. 1966 *	7.325	6.014	3.092	1.821	1.523	10.082	3.393
A. > *	7.351	7.323	2.850	1.526	1.085	9.080	4.160
M. > *	6.873	6.853	3.109	1.969	1.929	9.645	2.787
J. > *	6.934	5.346	3.104	1.166	1.559	7.960	3.620
J. > *	5.479	7.108	3.073	1.312	1.406	8.735	3.361
A. > *	7.877	6.740	2.751	1.428	1.383	8.912	4.257
S. > *	7.434	6.819	2.447	1.708	1.710	8.950	3.965
O. > *	6.727	5.924	3.745	1.281	1.207	8.322	3.341
N. > *	8.219	6.293	3.242	1.643	1.189	9.436	4.617
D. > *	6.708	4.935	3.207	1.598	970	8.725	3.531
E. 1967 *	4.500	3.892	2.982	1.112	1.258	8.753	3.740
F. > *	4.796	4.395	1.049	1.964	847	6.943	3.437
M. > *	6.332	5.602	2.654	1.838	1.498	8.279	3.792

Estadística Industrial

PRINCIPALES DATOS DE ALGUNAS RAMAS Y PRODUCTOS DE LA INDUSTRIA

PINTURAS, LACAS Y BARNICES

Ocupación y salarios

Período	Personal ocupado (1)		Total de horas-obrero trabajadas	Sueldos y salarios pagados				
	Obreros	Empleados técnicos y administrativos		Total general	A obreros			A empleados técnicos y administrativos
					Total	Salarios	Complementos de salarios	
	Miles de m\$ñ							
1965 *	2.574	2.182	5.285.036	1.642.086	744.549	522.262	222.287	897.537
1966 *	2.456	2.336	5.017.766	2.305.412	970.468	659.928	310.540	1.334.944
D. 1965 *	2.561	2.247	462.958	254.634	114.620	52.076	62.544	140.014
E. 1966 *	2.518	2.251	405.376	163.377	69.138	47.525	21.613	94.239
F. > *	2.534	2.342	353.869	158.603	64.608	42.357	22.251	93.995
M. > *	2.528	2.358	462.719	166.019	70.439	53.226	17.213	95.580
A. > *	2.520	2.358	424.073	162.288	65.482	50.210	15.272	96.806
M. > *	2.514	2.363	447.641	175.232	74.647	55.571	19.076	100.585
J. > *	2.496	2.343	421.729	173.488	70.817	52.434	18.383	102.671
J. > *	2.409	2.352	396.277	170.621	69.916	50.227	19.689	100.705
A. > *	2.399	2.353	414.694	179.067	75.426	55.520	19.906	103.641
S. > *	2.403	2.336	435.875	187.942	81.635	60.450	21.185	106.307
O. > *	2.397	2.325	414.266	206.274	92.524	63.607	28.917	113.750
N. > *	2.392	2.348	424.996	214.829	90.490	65.609	24.881	124.339
D. > *	2.362	2.305	416.251	347.672	145.346	63.192	82.154	202.326

Producción

Para uso industrial y otros usos

Período	Pinturas							
	En polvo		En pasta		Preparadas			
	En polvo	En pasta	Al agua	Al látex	Al aceite	Vinílicas	Acrílicas	Otras
	Kilogramos							
1965 *	77.428	200.546	688.339	197.303	1.902.117	88.675	695.786	1.157.129
1966 *	45.887	320.111	501.447	48.596	1.559.775	74.617	1.454.209	1.293.790
D. 1965 *	6.718	14.381	51.857	3.970	194.838	8.608	158.401	182.345
E. 1966 *	6.145	23.075	48.798	3.703	113.105	7.112	62.278	70.709
F. > *	4.450	89.986	30.534	2.724	94.256	5.395	41.137	50.337
M. > *	6.204	22.259	44.178	4.016	135.785	10.220	86.829	93.211
A. > *	6.624	11.224	43.101	3.521	114.763	9.127	99.856	110.893
M. > *	5.508	11.675	45.792	4.082	145.254	9.351	92.540	118.450
J. > *	5.952	26.561	37.103	2.631	142.556	3.852	127.246	41.192
J. > *	2.473	16.816	40.385	3.241	138.398	8.318	112.472	142.046
A. > *	2.286	26.519	43.331	3.038	124.296	6.408	170.123	118.541
S. > *	890	23.816	41.556	6.385	160.402	3.845	162.263	126.235
O. > *	2.624	20.052	38.123	964	128.134	3.102	154.376	131.753
N. > *	1.566	21.338	43.955	6.580	138.992	1.951	179.246	152.573
D. > *	1.165	26.790	44.591	7.711	123.834	5.936	165.843	137.850

Las cifras anuales y las correspondientes a meses acumulados son las resultantes del promedio mensual.

Estadística Industrial

PRINCIPALES DATOS DE ALGUNAS RAMAS Y PRODUCTOS DE LA INDUSTRIA

PINTURAS, LACAS Y BARNICES

Producción

Período	Para uso industrial y otros usos								Para construc. y uso doméstico		
	Barnices	Esmaltes	Fondos	Entonadores	Lacas	Colores			Barnices	Esmaltes	
						A la acuarela	A la témpera	Al óleo			
	Kilogramos										
1965 *	2.368.355	8.115.389	2.975.974	15.785	3.590.023	7.925	34.462	16.690	2.555.804	11.485.37	
1966 *	2.173.931	7.234.650	2.927.121	19.152	3.295.635	5.525	58.362	11.592	2.521.614	12.100.83	
D. 1965 *	183.324	583.882	185.235	—	212.406	35	1.297	411	221.750	919.3	
E. 1966 *	193.212	603.389	224.998	1.201	249.726	60	1.655	222	197.939	854.0	
F. > *	142.679	414.372	165.414	653	177.696	—	3.464	275	185.774	826.6	
M. > *	177.726	617.698	225.003	1.363	305.142	797	6.185	608	169.432	1.025.65	
A. > *	169.901	577.945	235.933	1.379	242.849	621	5.532	849	195.493	967.75	
M. > *	183.760	622.118	261.454	416	254.553	543	4.957	1.251	226.287	951.93	
J. > *	174.902	676.231	239.777	496	242.856	1.733	3.257	1.381	187.146	974.05	
J. > *	181.766	623.563	261.895	214	274.735	100	2.317	861	244.264	1.029.26	
A. > *	179.947	584.178	254.360	2.593	286.822	236	4.674	1.013	235.655	906.33	
S. > *	204.546	591.066	277.550	4.388	287.702	160	7.601	1.488	250.655	1.175.91	
O. > *	173.393	658.806	273.102	903	347.439	182	5.129	1.614	217.803	1.084.64	
N. > *	208.129	650.395	259.206	3.067	324.111	679	6.927	1.221	228.851	1.122.04	
D. > *	183.970	614.889	248.429	2.479	302.004	414	6.664	809	182.315	1.182.33	

Para construcciones y uso doméstico

Período	Pinturas										
	Fondos	Entona- dores	Lacas	Preparadas							
				En polvo	En pasta	Al agua	Al látex	Al aceite	Vinílicas	Acrílicas	Otro
	Kilogramos										
1965 *	879.646	484.495	644.675	16.208.492	4.744.300	1.200.558	6.935.658	9.780.798	87.670	67.973	341.3
1966 *	1.110.412	440.683	462.092	16.460.857	3.302.228	490.053	8.214.538	9.016.378	155.442	33.231	473.9
D. 1965 *	80.560	32.589	78.334	1.343.199	196.361	73.222	595.713	788.504	270	2.767	41.5
E. 1966 *	76.933	35.586	66.253	1.422.730	407.395	90.614	598.718	789.429	16.486	1.388	20.0
F. > *	68.934	31.308	59.342	1.374.974	306.298	73.835	522.694	541.603	8.000	2.046	6.0
M. > *	96.374	43.353	51.814	1.458.818	247.732	69.404	649.676	813.324	10.218	6.967	36.7
A. > *	83.547	32.830	55.187	1.249.145	278.502	29.152	652.858	725.253	9.404	4.869	67.2
M. > *	99.349	41.997	61.813	1.148.583	276.228	22.863	528.367	707.650	12.241	2.016	65.1
J. > *	89.470	32.552	59.896	948.733	274.189	20.664	548.577	632.502	14.279	3.929	74.9
J. > *	84.282	39.578	46.775	887.528	155.179	48.342	565.662	595.398	22.052	12.016	56.6
A. > *	81.980	37.433	14.277	1.365.286	234.348	32.497	740.914	660.583	20.001	—	35.5
S. > *	95.219	36.222	15.619	1.800.349	294.360	26.965	899.842	870.964	18.013	—	24.0
O. > *	108.837	35.863	13.027	1.724.642	327.703	22.974	833.797	879.013	18.756	—	48.0
N. > *	129.880	39.787	15.758	1.666.924	271.028	29.381	835.346	926.824	5.992	—	67.0
D. > *	95.607	34.174	2.331	1.413.145	229.266	23.362	838.087	873.835	—	—	31.0

Estadística Industrial

PRINCIPALES DATOS DE ALGUNAS RAMAS Y PRODUCTOS DE LA INDUSTRIA

EXTRACTOS CURTIENTES

Periodo	Ocupación y salarios				Sueldos y salarios pagados				Producción		
	Personal ocupado (1)		Total de horas-obrero trabajadas	Total general	A obreros			A empleados técnicos y administrativ.	Extracto de quebracho		
	Obreros	Empleados técnicos y administrativos			Total	Salarios	Complementos de salarios		Total	Soluble en agua fría	Soluble en agua caliente
					Miles de m\$ñ					Toneiradas	
1965 *	1.539	173	3.279.871	377.943	333.272	197.276	135.996	44.671	109.047	67.343	41.704
1966 *	1.389	168	2.961.614	491.404	434.081	250.629	183.452	57.323	113.204	74.616	38.588
pr. m. 1966 *	1.459	171	733.633	111.573	96.705	53.480	43.225	14.868	22.796	13.785	9.011
pr. m. 1967 *	1.330	162	730.053	128.260	111.730	70.444	41.286	16.530	27.197	14.963	12.234
M. 1966 *	1.363	174	225.739	35.522	30.950	16.401	14.549	4.572	8.080	3.951	4.129
A. » *	1.266	174	208.522	31.141	26.708	14.914	11.794	4.433	6.320	5.424	896
M. » *	1.344	172	224.660	34.280	29.791	16.536	13.255	4.489	8.471	6.459	2.012
J. » *	1.322	170	218.873	32.504	28.052	15.806	12.246	4.452	9.490	7.281	2.209
J. » *	1.338	167	234.387	41.218	36.834	22.862	13.972	4.384	10.705	7.114	3.591
A. » *	1.336	164	262.312	44.628	40.248	25.015	15.233	4.380	11.110	6.951	4.159
S. » *	1.431	164	275.015	42.869	38.433	25.791	12.642	4.436	12.600	9.013	3.587
O. » *	1.415	166	276.628	42.596	38.068	25.924	12.144	4.528	11.718	7.295	4.423
N. » *	1.421	165	263.755	42.737	37.729	24.621	13.108	5.008	10.307	6.530	3.777
D. » *	1.423	166	263.829	67.858	61.513	25.680	35.833	6.345	9.687	4.764	4.923
E. 1967 *	1.428	163	279.827	47.236	41.549	26.360	15.189	5.687	10.350	3.532	6.818
F. » *	1.324	162	226.537	39.976	34.647	22.074	12.573	5.329	8.846	6.183	2.663
M. » *	1.238	160	223.689	41.048	35.534	22.010	13.524	5.514	8.001	5.248	2.753

FOSFOROS

Periodo	Ocupación y salarios				Sueldos y salarios pagados				Producción	
	Personal ocupado (1)		Total de horas-obrero trabajadas	Total general	A obreros			A empleados técnicos y administrativos	Fósforos	
	Obreros	Empleados técnicos y administrativos			Total	Salarios	Complementos de salarios		Millones	
					Miles de m\$ñ					
1965 *	1.450	222	3.112.051	427.997	344.093	262.443	81.650	83.904	36.131	
1966 *	1.401	216	3.000.770	563.881	459.264	349.608	109.656	104.617	37.900	
pr. m. 1966 *	1.415	220	643.707	106.737	85.254	62.927	22.327	21.483	7.516	
pr. m. 1967 *	1.376	210	646.510	144.498	114.321	83.907	30.414	30.177	8.040	
M. 1966 *	1.411	217	273.308	37.493	30.648	26.547	4.101	6.845	3.429	
A. » *	1.412	218	257.850	34.471	28.976	25.167	3.809	5.495	3.264	
M. » *	1.407	219	258.236	38.572	31.674	25.619	6.055	6.898	3.181	
J. » *	1.400	217	252.467	37.564	30.214	25.153	5.061	7.350	3.195	
J. » *	1.393	217	263.130	48.181	40.280	34.680	5.600	7.901	3.398	
A. » *	1.399	214	274.264	51.548	42.667	36.525	6.142	8.881	3.684	
S. » *	1.400	214	273.539	53.618	42.458	36.354	6.104	11.160	3.599	
O. » *	1.389	214	264.894	51.396	41.044	35.019	6.025	10.352	3.448	
N. » *	1.387	212	266.084	49.554	40.565	35.335	5.230	8.989	3.496	
D. » *	1.378	211	246.599	92.240	76.132	32.829	43.303	16.108	3.119	
E. 1967 *	1.382	211	219.210	51.947	41.500	28.192	13.308	10.447	2.580	
F. » *	1.374	209	171.079	43.752	33.285	21.786	11.499	10.467	2.149	
M. » *	1.373	210	256.221	48.799	39.536	33.929	5.607	9.263	3.311	

(1) Las cifras anuales y las correspondientes a meses acumulados son las resultantes del promedio mensual.

Estadística industrial

PRINCIPALES DATOS DE ALGUNAS RAMAS Y PRODUCTOS DE LA INDUSTRIA
HILADOS Y FIBRAS SINTETICOS CELULOSICOS

Ocupación y salarios

Periodo	Personal ocupado (1)			Sueldos y salarios pagados				
	Obreros	Empleados técnicos y administrativos	Total de horas-obrero trabajadas	Total general	A obreros			A empleados técnicos y administrativos
					Total	Salarios	Complementos de salarios	
	Miles de m\$N							
1965 *	3.554	1.220	7.214.484	1.758.821	1.164.547	803.628	360.919	594.274
1955 *	3.351	1.178	6.712.790	2.370.734	1.517.702	1.037.657	480.045	853.032
3 pr. m. 1966 *	3.551	1.192	1.700.328	506.734	324.218	226.392	97.826	182.516
3 pr. m. 1967 *	2.957	967	1.392.377	595.625	376.361	258.100	118.261	219.264
M. 1966 *	3.510	1.191	619.840	165.608	103.695	80.363	23.332	61.971
A. " *	3.473	1.187	598.363	170.242	106.354	84.334	22.020	63.888
M. " *	3.444	1.178	600.212	185.296	121.035	93.205	27.830	64.266
J. " *	3.419	1.177	580.443	194.434	128.135	95.490	32.645	66.295
J. " *	3.425	1.202	599.528	204.947	134.158	96.049	38.109	70.785
A. " *	3.307	1.191	591.889	202.596	132.846	92.991	39.855	69.750
S. " *	3.247	1.176	547.977	187.969	112.265	82.844	29.421	75.704
O. " *	3.120	1.155	509.026	201.871	129.171	89.348	39.823	72.700
N. " *	3.074	1.160	519.777	216.193	139.421	91.346	48.075	76.772
D. " *	3.047	1.135	465.247	300.452	190.099	85.658	104.441	110.355
E. 1967 *	2.977	985	454.256	222.832	149.989	87.451	62.538	72.845
F. " *	2.972	973	436.003	181.440	107.673	79.613	28.060	73.787
M. " *	2.921	945	502.118	191.353	118.699	91.036	27.663	72.654

Producción

Periodo	Total general	Filamento continuo				Filamento discontinuo
		Total	Rayón		Hilado de acetato de celulosa	Fibras
			Textil	De alta tenacidad		
	Toneladas					
1965 *	19.615,5	13.981,0	7.805,7	3.771,4	2.403,9	5.634,5
1966 *	15.714,5	12.018,1	7.390,3	2.460,0	2.167,8	3.696,4
3 pr. m. 1966 *	4.075,6	3.071,2	1.994,9	643,4	432,9	1.004,4
3 pr. m. 1967 *	3.384,8	2.343,0	1.649,2	239,6	454,2	1.041,1
M. 1966 *	1.383,9	1.079,6	690,9	210,1	178,6	304,4
A. " *	1.381,2	1.141,5	686,3	260,6	194,6	239,7
M. " *	1.374,3	1.110,3	665,4	245,6	199,3	264,0
J. " *	1.354,1	1.091,2	658,4	249,0	183,8	262,0
J. " *	1.403,5	1.144,8	683,2	271,3	190,3	258,0
A. " *	1.360,1	1.084,4	581,1	295,9	207,4	275,0
S. " *	1.085,1	809,4	448,9	165,0	195,5	275,0
O. " *	1.220,8	943,5	584,6	150,7	208,2	271,0
N. " *	1.257,1	850,4	557,0	90,7	202,7	406,0
D. " *	1.202,7	771,4	530,5	87,8	153,1	431,0
E. 1967 *	1.191,6	729,2	556,4	84,4	88,4	462,0
F. " *	1.074,0	775,8	526,5	71,8	177,5	298,0
M. " *	1.119,2	838,0	566,3	83,4	188,3	281,0

(1) Las cifras anuales y las correspondientes a meses acumulados son las resultantes del promedio mensual.

Estadística industrial

PRINCIPALES DATOS DE ALGUNAS RAMAS Y PRODUCTOS DE LA INDUSTRIA

HILADOS Y FIBRAS SINTETICOS NO CELULOSICOS

Ocupación y salarios

Periodo	Personal ocupado (1)			Sueldos y salarios pagados				
	Obreros	Empleados técnicos y administrativos	Total de horas-obrero trabajadas	Total general	A obreros			A empleados técnicos y administrativos
					Total	Salarios	Complementos de salarios	
	Miles de m\$n							
1965 *	2.644	1.211	5.312.674	1.387.265	724.085	556.495	167.590	663.180
1966 *	2.786	1.401	5.898.676	2.144.047	1.114.389	824.108	290.281	1.029.658
1 ^{er} pr. m. 1966 *	2.589	1.312	1.368.398	435.670	217.953	161.405	56.548	217.717
7 ^{er} pr. m. 1967 *	2.887	1.348	1.487.362	693.398	377.567	270.193	107.374	315.831
M. 1966 *	2.623	1.326	503.846	145.934	70.829	58.682	12.147	75.105
A. " *	2.766	1.238	512.430	144.438	74.928	62.812	12.116	69.510
M. " *	2.789	1.259	512.915	158.995	82.291	67.035	15.256	76.704
J. " *	2.791	1.275	480.321	165.689	83.202	66.070	17.132	82.487
J. " *	2.751	1.494	507.334	177.335	92.118	71.134	20.984	85.217
A. " *	2.883	1.526	506.119	170.060	83.731	70.052	13.679	86.329
S. " *	2.908	1.539	505.433	173.877	82.574	68.128	14.446	91.303
O. " *	2.896	1.461	500.942	197.254	103.389	80.960	22.429	93.865
N. " *	2.934	1.543	523.575	245.428	141.213	88.527	52.686	104.215
D. " *	2.937	1.541	481.209	275.301	152.990	87.985	65.005	122.311
E. 1967 *	2.900	1.346	511.053	260.113	157.045	91.022	66.023	103.068
F. " *	2.856	1.327	422.333	203.714	100.307	78.783	21.524	103.407
M. " *	2.906	1.372	553.976	229.571	120.215	100.388	19.827	109.356

Producción

Periodo	Total general	Filamento continuo						Filamento discontinuo			
		Total	Poliamidico			Polipropilénico	Poliéster	Total	Poliamidico	Polipropilénico	Poliéster
			Total	Textil	Industrial						
	Toneladas										
1965 *	13.000,9	10.079,4	9.498,1	7.212,3	2.285,8	202,9	378,4	2.921,5	—	60,4	2.861,1
1966 *	14.676,6	11.520,4	10.339,2	7.588,8	2.750,4	560,6	620,6	3.156,2	79,6	26,4	3.050,2
1 ^{er} pr. m. 1966 *	2.926,7	2.308,7	2.070,3	1.490,9	579,4	86,7	151,7	618,0	—	—	618,0
7 ^{er} pr. m. 1967 *	3.804,1	3.300,1	2.905,3	2.115,3	790,0	224,4	170,4	504,0	22,0	20,1	461,9
M. 1966 *	1.182,1	939,4	842,6	620,0	222,6	38,0	58,8	242,7	—	—	242,7
A. " *	1.258,0	990,4	899,8	647,8	252,0	33,0	57,6	267,6	—	—	267,6
M. " *	1.277,5	998,0	938,4	678,6	259,8	27,1	32,5	279,5	4,4	15,5	259,6
J. " *	1.275,8	917,3	854,0	612,2	241,8	26,0	37,3	358,5	7,7	2,8	348,0
J. " *	1.262,7	985,4	897,8	649,6	248,2	45,8	41,8	277,3	4,0	—	273,3
A. " *	1.302,8	1.002,7	885,1	659,5	225,6	61,1	56,5	300,1	—	0,9	299,2
S. " *	1.395,0	1.067,6	930,8	668,2	262,6	77,3	59,5	327,4	21,9	—	305,5
O. " *	1.372,9	1.117,6	970,5	735,5	235,0	65,7	81,4	255,3	9,0	0,1	246,2
N. " *	1.310,8	1.080,0	918,7	725,6	193,1	92,6	68,7	230,8	18,6	6,9	205,3
D. " *	1.294,4	1.052,7	973,8	720,9	252,9	45,3	33,6	241,7	14,0	0,2	227,5
E. 1967 *	1.270,6	1.108,4	1.029,4	703,9	325,5	53,3	25,7	162,2	2,6	19,8	139,8
F. " *	951,1	801,3	654,2	518,2	136,0	77,1	70,0	149,8	5,1	0,3	144,4
M. " *	1.582,4	1.390,4	1.221,7	893,2	328,5	94,0	74,7	192,0	14,3	—	177,7

(1) Las cifras anuales y las correspondientes a meses acumulados son las resultantes del promedio mensual.

Estadística industrial

PRINCIPALES DATOS DE ALGUNAS RAMAS Y PRODUCTOS DE LA INDUSTRIA

JABONES

Ocupación y salarios (1)

Período	Personal ocupado (2)		Total de horas-obra trabajadas	Sueldos y salarios pagados				
	Obreros	Empleados técnicos y administrativos		Total general	A obreros			A empleados técnicos y administrativos
					Total	Salarios	Complementos de salarios	
Miles de m\$								
1965 *	3.924	1.451	8.288.070	1.491.099	956.347	653.726	302.621	534.752
1966 *	3.822	1.461	8.298.931	2.051.439	1.329.747	923.048	406.699	721.692
E. 1966 *	3.796	1.480	674.529	144.411	95.137	63.997	31.140	49.274
F. " *	3.663	1.478	559.117	128.745	79.124	53.588	25.536	49.621
M. " *	3.856	1.479	737.903	152.538	96.908	70.980	25.928	55.630
A. " *	3.877	1.482	699.419	137.105	84.195	66.052	18.143	52.970
M. " *	3.918	1.485	737.448	178.469	121.162	88.556	32.606	57.307
J. " *	3.869	1.486	704.015	159.346	102.600	79.938	22.662	56.746
J. " *	3.849	1.465	714.972	166.193	109.153	83.805	25.348	57.040
A. " *	3.923	1.481	726.762	176.667	117.619	87.174	30.445	59.048
S. " *	3.868	1.434	725.147	168.200	111.345	86.364	24.981	56.855
O. " *	3.756	1.426	672.932	165.878	107.676	80.843	26.833	58.202
N. " *	3.778	1.428	689.363	167.680	109.488	82.193	27.295	58.192
D. " *	3.733	1.412	657.324	306.207	195.340	79.558	115.782	110.867
E. 1967 *	3.770	1.482	654.265	187.515	119.938	79.878	40.060	67.577

Producción

Jabones para lavar

Período	Jabones para lavar					Polvos jabonosos			Jabones minerales		Otro (3)
	Extra puros	Puros	De 1ª calidad	De 2ª calidad	De 3ª calidad	Especiales	Comunes	Industriales	Polvos limpiadores	Otros	
1965 *	2.002	11.788	78.875	21.263	569	22.518	34.116	6.008	17.260	513	2.607
1966 *	1.334	9.695	72.318	26.250	1.029	26.030	27.738	5.622	14.898	500	2.718
E. 1966 *	122	924	6.321	1.883	32	1.798	2.534	460	974	28	226
F. " *	63	839	7.864	1.780	16	1.790	2.151	385	1.362	22	187
M. " *	149	880	8.059	2.199	30	3.374	2.193	493	1.384	56	243
A. " *	134	835	6.302	1.622	46	2.099	2.467	440	1.327	31	255
M. " *	150	999	5.079	2.006	30	2.276	2.594	547	1.533	48	228
J. " *	131	698	5.250	2.574	31	1.861	2.323	533	1.497	46	284
J. " *	184	1.003	5.751	3.123	26	1.676	2.577	530	1.110	38	199
A. " *	147	764	5.305	2.579	24	2.609	2.890	497	765	40	236
S. " *	53	768	6.901	2.286	34	2.334	2.522	466	1.536	51	225
O. " *	80	887	4.062	1.755	28	2.173	2.401	445	1.047	54	226
N. " *	67	539	5.916	2.292	25	2.180	2.133	414	1.471	48	219
D. " *	54	559	5.508	2.151	707	1.860	1.953	412	892	38	192
E. 1967 *	151	402	7.587	1.431	246	1.449	1.610	441	1.345	44	154

(1) Incluye personal ocupado en la producción de detergente. (2) Las cifras anuales y las correspondientes a meses acumulados son resultantes del promedio mensual. (3) Incluye jabones en pasta, jabones compuestos y preparados para hacer jabón casero.

Estadística Industrial

PRINCIPALES DATOS DE ALGUNAS RAMAS Y PRODUCTOS DE LA INDUSTRIA

JABONES

Producción

Período	Jabones para tocador						
	En panes				Líquidos	Jabones para afeitar (2)	Dentífricos en pasta (3)
	Total	Comunes	Especiales (1)	Compuestos			
	Toneladas				Kl	Toneladas	
1965 *	39.996	31.572	4.857	3.567	374	314	2.045
1966 *	36.518	28.784	3.686	4.048	384	275	2.109
E. 1966 *	3.086	2.286	316	484	36	12	137
F. " *	2.514	2.065	410	39	28	16	112
M. " *	4.035	3.668	122	245	30	26	221
A. " *	3.728	3.175	113	440	45	37	173
M. " *	3.464	2.915	143	406	33	22	214
J. " *	2.804	2.050	392	362	19	27	200
J. " *	2.458	1.858	197	403	27	27	189
A. " *	2.321	1.617	464	240	28	36	158
S. " *	3.309	2.577	476	256	29	17	184
O. " *	2.806	2.179	277	350	25	11	173
N. " *	3.108	2.288	393	427	37	15	188
D. " *	2.885	2.106	383	396	47	29	160
E. 1967 *	2.633	1.824	500	309	31	20	119

INDUSTRIA PLASTICA

Ocupación y salarios (4)

Período	Personal ocupado (5)			Sueldos y salarios pagados				
	Obreros	Empleados técnicos y administrativos	Total de horas-obrera trabajadas	Total general	A obreros			A empleados técnicos y administrativos
					Total	Salarios	Complementos de salarios	
	Miles de m\$							
1965 *	4.428	1.588	9.753.148	1.926.107	1.329.499	957.572	371.927	596.608
1966 *	4.456	1.672	9.762.992	2.696.846	1.839.859	1.296.274	543.585	856.987
1 pr. m. 1966 *	4.292	1.554	2.045.380	548.277	362.512	249.632	112.880	185.765
2 pr. m. 1967 *	4.454	1.118	2.165.979	749.762	496.764	338.999	157.765	252.998
M. 1966 *	4.329	1.606	803.821	192.858	132.430	102.138	30.292	60.428
A. " *	4.297	1.594	790.331	196.768	132.916	102.563	30.453	63.852
M. " *	4.187	1.589	832.194	206.258	139.097	106.741	32.356	67.161
J. " *	4.545	1.666	858.803	207.064	138.757	107.304	31.453	68.307
J. " *	4.556	1.740	884.574	216.644	146.185	112.114	34.071	70.459
A. " *	4.635	1.771	926.160	230.689	157.072	120.890	36.182	73.617
S. " *	4.540	1.710	876.785	235.269	161.377	116.308	45.069	73.892
O. " *	4.604	1.763	882.168	239.729	163.367	123.035	40.322	76.362
N. " *	4.640	1.775	805.301	245.484	166.256	129.856	36.400	79.228
D. " *	4.594	1.790	861.296	370.664	272.320	127.831	144.489	98.344
E. 1967 *	4.425	1.710	785.766	281.467	193.821	114.547	79.274	87.646
F. " *	4.432	1.723	562.082	210.640	131.141	89.102	42.039	79.499
M. " *	4.504	1.720	818.131	257.655	171.802	135.350	36.452	85.853

(1) Incluye jabones a base de aceite de coco y/o almendra y con glicerina. (2) Incluye comunes y especiales. (3) Incluye comunes y concentrados. (4) Incluye personal ocupado en plantas petroquímicas y productores de materiales termoendurecibles. La producción de los sectores será objeto de próximas publicaciones. (5) Las cifras anuales y las correspondientes a mes: acumulados son los resultantes promedio mensual.

Estadística Industrial

PRINCIPALES DATOS DE ALGUNAS RAMAS Y PRODUCTOS DE LA INDUSTRIA

INDUSTRIA PLASTICA

Producción

Materiales termoplásticos

Período	Poliestireno (1)	Polietileno (2)	Celulósicos	Policloruro de vinilo			Poliaceta- to de vinilo (5)	Polia- midas	Acrílicos (6)	Otros (7)
				Polímeros (3)	Copolí- meros	Com- puestos (4)				
Kilogramos										
1965 *	10.940.751	21.956.490	407.184	15.919.592	2.425.565	5.343.486	176.880	129.750	39.155	
1966 *	11.355.412	20.881.378	134.427	16.180.419	3.051.938	3.270.588	270.751	128.479	39.155	
3 pr. m. 1966 *	2.726.697	4.653.184	26.813	4.422.055	348.849	579.419	54.989	45.235	7.908	
3 pr. m. 1967 *	2.166.639	5.427.081	34.734	4.125.800	371.994	1.101.370	62.958	17.291	26.864	
M. 1966 *	1.039.579	1.639.545	15.019	1.592.138	65.680	213.472	27.021	10.128	3.192	
A. " *	912.810	1.685.995	5.416	1.502.499	284.530	323.068	22.717	5.563	3.769	
M. " *	572.604	1.524.432	9.576	1.267.663	103.325	288.176	26.844	3.629	5.346	
J. " *	637.283	823.693	15.846	1.247.312	197.180	277.434	25.337	10.111	4.836	
J. " *	773.277	2.116.205	12.601	1.660.302	150.058	299.069	24.659	10.910	2.499	
A. " *	881.685	2.239.712	6.379	819.845	291.345	493.903	27.133	15.473	881	
S. " *	1.200.245	2.065.987	16.873	927.918	604.773	240.857	20.165	6.522	6.504	
O. " *	974.834	1.814.487	12.889	1.391.173	266.484	333.845	25.687	7.087	6.004	
N. " *	1.155.731	2.041.796	13.875	1.450.329	449.289	183.107	14.856	13.138	1.408	
D. " *	1.520.246	1.915.887	14.159	1.491.323	356.105	251.710	28.364	10.811	—	
E. 1967 *	802.405	2.079.140	23.323	1.479.525	132.344	436.391	23.549	6.045	12.302	
F. " *	630.683	1.306.365	1.875	1.186.500	139.750	294.540	6.471	7.731	5.050	
M. " *	733.551	2.041.576	9.536	1.459.775	99.900	370.439	32.938	3.515	9.493	

Productos plásticos

Período	Total	Películas	Láminas	Planchas y chapas	Cubiertas plásticas (8)	Tubos y caños	Varillas y perfiles
Kilogramos							
1965 *	20.054.600	8.691.984	594.456	2.095.427	6.834.538	1.810.720	27.423
1966 *	23.638.441	8.316.755	2.665.234	3.978.967	6.813.144	1.831.384	32.957
3 pr. m. 1966 *	4.658.899	1.534.848	543.903	892.567	1.299.806	384.596	3.179
3 pr. m. 1967 *	4.616.153	1.730.508	618.081	584.646	1.333.811	336.709	12.398
M. 1966 *	1.949.741	652.743	199.810	432.237	527.043	135.603	2.305
A. " *	1.955.239	731.940	226.136	312.545	547.733	135.020	1.865
M. " *	2.130.501	746.248	247.333	451.037	541.339	141.760	2.784
J. " *	2.187.035	744.049	253.715	444.967	607.991	134.211	2.102
J. " *	2.110.200	676.747	326.792	408.467	558.316	136.992	2.886
A. " *	2.281.431	797.155	272.555	397.401	622.133	190.289	1.898
S. " *	2.198.867	883.674	227.979	407.000	487.431	190.092	2.691
O. " *	1.968.705	804.633	169.236	243.531	591.127	156.434	3.744
N. " *	2.206.815	733.438	199.949	234.900	844.402	186.276	7.850
D. " *	1.940.749	664.023	197.636	186.552	712.866	175.714	3.958
E. 1967 *	1.832.594	680.458	282.022	255.015	493.682	118.682	2.732
F. " *	931.588	356.662	99.308	99.287	291.305	81.916	3.170
M. " *	1.851.971	693.388	236.751	230.344	548.824	136.111	6.550

(1) Incluye poliestireno convencional, resistente al impacto, recuperado y copolímeros de estireno. (2) Incluye polietileno convencional, baja presión y recuperado. (3) Incluye polímeros empleados en la producción de compuestos vinílicos. (4) Incluye rígidos y flexibles. (5) 100% sólido. (6) No incluye materiales acrílicos procesados directamente a partir de monómeros. (7) Incluye polipropileno. (8) Se refiere, exclusivamente, a los materiales plásticos empleados para recubrir papeles, telas, etc.

Estadística Industrial

PRINCIPALES DATOS DE ALGUNAS RAMAS Y PRODUCTOS DE LA INDUSTRIA

GASES COMPRIMIDOS Y LICUADOS

Ocupación y salarios

Período	Personal ocupado (1)			Total de horas-obrero trabajadas	Sueldos y salarios pagados			
	Obreros	Empleados técnicos y administrativos	Total general		A obreros			A empleados técnicos y administrativos
					Total	Salarios	Complementos de salarios	
Miles de m\$.								
1965 *	1,423	647	3,014,635	726.018	502.275	357,084	145,191	223,743
1966 *	1,377	662	2,909,398	1.015.095	690.630	481,438	209,192	324,465
3 pr. m. 1966 *	1,407	650	729,564	211.569	143.998	104,948	39,050	67,571
3 pr. m. 1967 *	1,374	680	705,471	292.659	194.310	142,264	52,046	98,349
M. 1966 *	1,400	651	254,946	70.074	48.238	36,890	11,348	21,836
A. " *	1,390	659	240,943	68.116	46.078	35,517	10,561	22,038
M. " *	1,368	657	241,324	72.014	50.123	37,667	12,456	21,891
J. " *	1,349	656	234,242	71.685	48.312	35,226	13,086	23,373
J. " *	1,362	659	239,976	71.145	48.020	36,047	11,973	23,125
A. " *	1,350	669	234,916	79.180	52.654	40,064	12,590	26,526
S. " *	1,349	672	243,943	100.344	69.302	45,177	24,125	31,042
O. " *	1,375	673	248,277	92.178	62.746	49,113	13,633	29,432
N. " *	1,374	672	247,492	92.953	63.482	48,671	14,811	29,471
D. " *	1,381	680	248,721	155.911	105.915	49,008	56,907	49,996
E. 1967 *	1,374	677	240,275	104.960	68.497	48,044	20,453	36,463
F. " *	1,376	679	223,081	94.417	63.098	45,250	17,848	31,319
M. " *	1,373	685	242,115	93.282	62.715	48,970	13,745	30,567

Producción

Período	Acetileno	Gas carbónico				Nitrógeno (3)	Oxígeno		
		Total	Gaseoso	Líquido	Sólido (2)		Total	Gaseoso	
								A baja presión (4)	Comprimido (5)
Toneladas									
1965 *	9,283	40.214	30,854	5,268	4,092	5,289	28.838	9,041	19,797
1966 *	9,462	41.341	29,595	7,225	4,521	5,071	28.776	9,237	19,539
3 pr. m. 1966 *	2,261	12.203	8,391	2,173	1,639	1,180	6.572	2,090	4,482
3 pr. m. 1967 *	2,197	14.618	9,287	3,120	2,211	1,358	6.170	1,741	4,429
Miles de m ³ N									
M. 1966 *	837	3.804	2,751	725	328	433	2.506	819	1,687
A. " *	795	2.784	2,167	481	136	449	2.388	773	1,615
M. " *	694	2.376	1,887	364	125	448	2.425	806	1,619
J. " *	713	2.583	2,000	475	108	435	2.424	781	1,643
J. " *	827	2.443	1,880	457	106	426	2.569	817	1,752
A. " *	842	2.683	1,964	618	101	424	2.491	813	1,678
S. " *	788	2.951	2,222	581	148	434	2.541	782	1,759
O. " *	786	3.862	2,786	623	453	367	2.536	806	1,730
N. " *	872	4.501	2,987	778	736	450	2.427	777	1,650
D. " *	884	4.955	3,311	675	969	458	2.403	792	1,611
E. 1967 *	780	5.762	3,471	1,329	962	450	1.762	216	1,546
F. " *	609	5.044	3,092	1,119	833	450	1.972	729	1,243
M. " *	808	3.812	2,724	672	416	458	2.436	796	1,640

(1) Las cifras anuales y las correspondientes a meses acumulados son las resultantes del promedio mensual. (2) Hielo seco. (3) Incluye nitrógeno líquido, gaseoso comprimido y gaseoso a baja presión. (4) Para consumo en plantas siderúrgicas. (5) Incluye oxígeno líquido.

Estadística industrial

PRINCIPALES DATOS DE ALGUNAS RAMAS Y PRODUCTOS DE LA INDUSTRIA

ACIDO SULFURICO

Ocupación y salarios

Período	Personal ocupado (1)		Total de horas-obra trabajadas	Sueldos y salarios pagados					Producción Acido sulfúrico (2)
	Obreros	Empleados técnicos y administrativos		Total general	A obreros			A empleados técnicos y administrativos	
					Total	Salarios	Complementos de salarios		
				Miles de m\$					
1965 *	179	67	343.200	93.160	66.252	45.742	20.510	26.908	161.578
1966 *	147	63	244.820	97.194	62.323	39.115	23.208	34.891	149.172
3 pr. m. 1966 *	180	73	78.046	27.664	18.650	12.833	5.817	9.014	36.928
3 pr. m. 1967 *	119	53	43.394	22.892	14.392	8.389	6.003	8.500	41.584
M. 1966 *	180	72	27.867	8.933	6.100	4.354	1.746	2.833	11.944
A. * *	177	72	26.531	9.270	5.929	4.472	1.457	3.341	11.736
M. * *	177	71	26.750	9.511	6.341	4.596	1.745	3.170	12.566
J. * *	177	71	16.118	9.134	5.908	2.427	3.481	3.226	12.551
J. * *	115	55	17.437	6.236	3.626	2.588	1.038	2.610	12.477
A. * *	115	55	16.043	5.994	3.465	2.360	1.105	2.529	12.083
S. * *	115	54	16.051	6.298	3.720	2.485	1.235	2.578	10.690
O. * *	116	54	16.171	6.312	3.710	2.373	1.337	2.602	14.252
N. * *	116	54	16.207	6.773	3.908	2.578	1.330	2.865	12.505
D. * *	116	54	15.466	10.002	7.066	2.403	4.663	2.956	13.384
E. 1967 *	119	53	14.999	7.641	4.896	2.711	2.185	2.745	15.007
F. * *	119	53	12.908	7.558	4.756	2.807	1.949	2.802	12.790
M. * *	119	53	15.487	7.693	4.740	2.871	1.869	2.953	13.787

CAMARAS Y CUBIERTAS

Ocupación y salarios

Período	Personal ocupado (1)		Total de horas-obra trabajadas	Sueldos y salarios pagados					A empleados técnicos y administrativos
	Obreros	Empleados técnicos y administrativos		Total general	A obreros				
					Total	Salarios	Complementos de salarios		
				Miles de m\$					
1965 *	4.458	1.566	9.639.018	2.492.719	1.864.396	1.371.066	493.330	628.323	
1966 *	4.168	1.654	8.532.350	3.287.809	2.403.048	1.672.105	730.943	884.761	
3 pr. m. 1966 *	3.910	1.638	2.133.813	747.849	549.784	403.006	146.778	198.065	
3 pr. m. 1967 *	4.385	1.652	1.843.781	872.665	610.367	455.606	154.761	262.298	
M. 1966 *	4.334	1.648	821.858	250.793	182.977	152.027	30.950	67.816	
A. * *	4.241	1.640	765.839	240.609	174.436	143.218	31.218	66.173	
M. * *	4.199	1.641	772.498	259.621	193.121	149.367	43.754	66.500	
J. * *	4.179	1.650	728.639	251.494	182.386	142.381	40.005	69.108	
J. * *	4.126	1.663	751.566	251.710	181.985	142.641	39.344	69.725	
A. * *	4.067	1.665	758.225	261.585	186.503	145.051	41.452	75.082	
S. * *	4.075	1.673	728.915	258.937	178.804	137.129	41.675	80.132	
O. * *	4.009	1.670	646.824	271.443	189.269	126.960	62.309	82.174	
N. * *	3.988	1.673	609.042	273.316	188.163	128.599	59.564	85.151	
D. * *	3.970	1.662	636.989	471.245	378.597	153.753	224.844	92.681	
E. 1967 *	3.942	1.655	628.512	320.022	234.495	154.559	79.936	85.521	
F. * *	3.904	1.659	561.465	270.041	181.044	142.201	38.843	88.991	
M. * *	3.883	1.643	653.804	282.602	194.828	158.846	35.982	87.771	

(1) Las cifras anuales y las correspondientes a meses acumulados son las resultantes del promedio mensual. (2) Estas cifras corresponden a la producción de ácido sulfúrico en concentraciones diversas, llevadas al 100 %.

Estadística Industrial

PRINCIPALES DATOS DE ALGUNAS RAMAS Y PRODUCTOS DE LA INDUSTRIA

CAMARAS Y CUBIERTAS

Producción

Cámaras por tipo de vehículo

Periodo	Cámaras por tipo de vehículo								
	Aeronaves	Automóviles	Camiones	Motocicletas	Motonetas	Tractores	Bicicletas	Rodados (1)	Otros (2)
Unidad									
1965 *	487	1.969.550	597.455	88.588	86.011	157.700	1.714.868	57.475	1.498
1966 *	634	1.922.971	531.069	93.222	78.309	96.740	2.304.852	109.603	1.234
3 pr. m. 1966 *	82	450.376	124.373	22.299	18.936	27.009	401.722	22.450	456
3 pr. m. 1967 *	71	442.862	125.347	22.342	19.157	22.242	503.086	15.615	488
M. 1966 *	82	177.699	52.454	9.191	5.890	7.474	156.897	9.580	178
A. > *	106	167.624	52.291	8.457	7.215	7.086	190.017	5.085	181
M. > *	28	174.073	55.305	12.524	8.507	6.838	205.628	11.580	216
J. > *	—	151.849	46.443	10.731	8.043	7.100	201.428	10.420	27
J. > *	96	170.197	47.136	9.769	10.026	9.158	211.303	11.500	36
A. > *	39	181.859	49.416	4.466	3.730	10.227	233.879	10.180	—
S. > *	133	174.295	44.643	6.293	6.158	9.308	213.581	3.320	78
O. > *	—	150.014	38.034	5.674	5.916	7.488	221.614	11.030	109
N. > *	34	156.603	39.808	4.848	4.029	7.360	219.612	11.320	—
D. > *	116	146.081	33.620	8.164	5.749	5.166	206.068	12.718	131
E. 1967 *	—	144.984	36.984	4.271	2.882	7.021	174.148	8.645	116
F. > *	—	140.744	47.518	8.215	7.192	7.782	133.225	5.705	39
M. > *	71	157.134	40.845	9.856	9.083	7.439	195.713	1.265	333
Kilogramos									
1965 *	1.252	1.777.759	2.124.501	36.881	33.946	654.506	288.900	20.247	872
1966 *	1.895	1.779.557	1.941.708	41.490	30.632	511.560	385.505	40.280	737
3 pr. m. 1966 *	239	418.848	458.176	9.909	7.594	123.432	66.083	7.881	270
3 pr. m. 1967 *	213	395.760	463.327	9.640	7.431	97.969	84.902	5.692	437
M. 1966 *	239	163.801	197.092	4.060	2.117	43.450	26.137	3.370	110
A. > *	318	152.097	189.285	3.884	2.797	43.267	32.241	3.455	109
M. > *	84	167.678	201.420	5.155	3.213	45.304	34.272	4.028	130
J. > *	—	138.411	174.563	4.454	2.831	42.901	35.202	3.753	16
J. > *	288	151.684	168.312	4.289	4.003	61.009	35.550	4.000	21
A. > *	117	161.482	177.439	1.889	1.513	51.067	39.656	3.407	—
S. > *	399	166.272	164.935	2.658	2.712	46.450	34.489	963	47
O. > *	—	139.512	139.054	3.234	2.212	36.211	37.062	3.959	65
N. > *	102	145.603	144.052	2.298	1.474	39.039	36.456	4.256	—
D. > *	348	137.970	124.472	3.720	2.283	22.880	34.494	4.578	79
E. 1967 *	—	128.581	124.385	2.310	1.145	27.989	29.240	3.182	85
F. > *	—	124.953	177.856	3.250	2.923	28.379	22.684	2.100	78
M. > *	213	142.226	161.086	4.080	3.363	41.601	32.978	410	274

(1) Incluye cámaras destinadas a rodados para niños y triciclos para transporte de carga. (2) Corresponde a cámaras para carretillas y zorras de uso industrial.

Estadística industrial

PRINCIPALES DATOS DE ALGUNAS RAMAS Y PRODUCTOS DE LA INDUSTRIA

CAMARAS Y CUBIERTAS

Producción

Período	Cubiertas por tipo de vehículo								
	Aeronaves	Automóviles	Camiones	Motocicletas	Motonetas	Tractores	Bicicletas	Rodados (1)	Otros (2)
	Unidad								
1965 *	762	1.925.203	720.006	84.205	94.067	374.239	2.143.754	76.566	2.366
1966 *	938	1.904.774	654.819	89.572	79.854	206.314	2.199.021	72.052	1.296
3 pr. m. 1966 *	191	460.654	156.770	21.585	19.473	70.124	368.905	18.570	448
3 pr. m. 1967 *	287	456.684	159.151	18.857	16.077	44.299	611.821	6.545	527
M. 1966 *	130	177.626	62.628	9.459	6.576	25.173	148.669	10.190	128
A. " *	48	165.559	61.374	7.805	8.405	22.181	167.502	7.890	11
M. " *	43	171.010	60.348	10.314	8.356	22.334	171.611	5.910	22
J. " *	27	162.921	59.948	6.501	4.905	20.290	176.980	5.145	3
J. " *	19	169.882	61.999	6.285	6.817	14.517	173.707	5.900	—
A. " *	47	180.847	62.871	7.347	5.504	14.731	197.498	7.375	123
S. " *	228	166.842	59.354	6.001	6.682	12.457	223.280	7.230	204
O. " *	203	148.476	53.138	7.932	5.989	11.574	223.613	5.010	89
N. " *	83	128.554	35.702	7.425	7.545	11.327	251.728	4.450	89
D. " *	49	150.029	43.315	8.377	6.178	6.779	244.197	4.572	307
E. 1967 *	104	149.312	48.520	6.345	3.879	14.870	223.786	3.745	173
F. " *	4	145.726	54.125	5.425	5.395	15.203	167.751	2.470	72
M. " *	179	161.646	56.506	7.087	6.803	14.226	220.284	330	282
	Kilogramos								
1965 *	5.128	15.933.562	23.049.442	276.456	230.573	9.899.434	1.250.590	142.082	8.235
1966 *	11.539	15.458.692	21.165.688	226.677	198.903	6.244.550	1.293.386	131.852	5.085
3 pr. m. 1966 *	1.497	3.737.791	5.225.072	53.924	51.582	1.852.272	223.483	34.029	2.039
3 pr. m. 1967 *	1.071	3.518.528	4.598.388	45.840	37.998	1.371.735	370.029	11.567	1.830
M. 1966 *	1.314	1.457.510	2.040.766	24.628	16.933	737.065	88.945	18.767	345
A. " *	187	1.386.031	1.969.869	20.327	19.999	618.431	96.657	14.535	25
M. " *	129	1.428.561	1.968.003	25.169	19.906	540.420	97.338	11.473	54
J. " *	87	1.339.194	1.935.165	16.152	11.589	553.262	103.736	8.004	7
J. " *	70	1.387.405	1.924.075	16.989	15.851	483.203	98.857	11.450	—
A. " *	174	1.461.082	2.051.804	18.369	12.584	513.094	115.375	13.672	250
S. " *	3.294	1.360.691	1.898.526	15.796	15.936	465.154	131.064	13.365	552
O. " *	4.608	1.192.131	1.711.238	20.120	16.432	450.819	132.060	8.895	278
N. " *	1.165	1.015.671	1.075.530	18.648	18.939	472.165	148.758	8.017	455
D. " *	328	1.150.135	1.406.406	21.183	16.085	295.730	146.058	8.412	1.426
E. 1967 *	418	1.166.097	1.406.424	14.809	9.509	496.126	137.029	6.649	594
F. " *	8	1.104.449	1.457.752	13.960	12.625	451.811	100.749	4.380	268
M. " *	645	1.247.982	1.734.212	17.071	15.864	423.798	132.251	538	968

(1) Incluye cubiertas destinadas a rodados para niños y triciclos para transporte de carga. (2) Corresponde a cubiertas para carretilla y zorras de uso industrial.

PRINCIPALES DATOS DE ALGUNAS RAMAS Y PRODUCTOS DE LA INDUSTRIA

CEMENTO

Ocupación y salarios

Periodo	Personal ocupado (1)		Total de horas-obra trabajadas	Sueldos y salarios pagados				
	Obreros	Empleados técnicos y administrativos		Total general	A obreros			A empleados técnicos y administrativos
					Total	Salarios	Complementos de salarios	
Miles de m\$								
1965 *	6.230	1.114	13.911.549	2.949.694	2.380.591	1.666.408	714.183	569.103
1966 *	6.217	1.153	14.122.334	4.164.304	3.338.910	2.473.212	865.698	825.394
1 pr. m. 1966 *	6.225	1.139	3.339.625	820.939	654.874	496.206	158.668	166.065
3 pr. m. 1967 *	6.243	1.175	3.336.883	1.147.936	917.982	673.727	244.255	229.954
M. 1966 *	6.214	1.145	1.173.135	270.937	216.545	169.928	46.617	54.392
A. " *	6.219	1.135	1.152.368	284.478	222.691	179.017	43.674	61.787
M. " *	6.219	1.135	1.216.469	289.360	234.313	181.427	52.886	55.047
J. " *	6.221	1.133	1.138.026	271.160	215.010	169.619	45.391	56.150
J. " *	6.204	1.138	1.179.280	294.857	228.140	180.104	48.036	66.717
A. " *	6.220	1.156	1.251.718	435.840	357.047	274.950	82.097	78.793
S. " *	6.153	1.191	1.198.307	371.394	295.252	245.422	49.830	76.142
O. " *	6.200	1.164	1.230.847	393.439	316.893	260.382	56.511	76.546
N. " *	6.215	1.182	1.235.063	380.363	307.934	251.857	56.077	72.429
D. " *	6.284	1.186	1.180.631	622.474	506.756	234.228	272.528	115.718
E. 1967 *	6.250	1.175	1.144.310	412.895	332.250	233.728	98.522	80.645
F. " *	6.247	1.170	1.023.745	349.492	276.931	205.719	71.212	72.561
M. " *	6.232	1.179	1.168.828	385.549	308.801	234.280	74.521	76.748

Producción

Periodo	Cemento producido		Cemento portland consumido (2)		
	Portland	Blanco y natural	Total	Obras públicas	Obras privadas
Toneladas					
1965 *	3.273.672	31.799	3.271.210	721.379	2.549.831
1966 *	3.454.159	32.630	3.451.837	720.798	2.731.039
1 pr. m. 1966 *	791.697	8.267	808.904	164.538	644.366
3 pr. m. 1967 *	862.443	8.351	879.621	175.823	703.798
M. 1966 *	286.268	2.645	284.625	55.772	228.853
A. " *	248.449	2.073	243.657	44.655	199.002
M. " *	293.016	2.183	302.959	67.649	235.310
J. " *	278.915	3.413	279.896	60.446	219.450
J. " *	299.761	2.274	287.686	62.988	224.698
A. " *	270.363	3.008	298.639	67.646	230.993
S. " *	323.655	3.393	327.340	68.021	259.319
O. " *	332.583	2.989	314.381	68.767	245.614
N. " *	316.263	2.198	313.756	62.228	251.528
D. " *	299.457	2.832	274.619	53.860	220.759
E. 1967 *	293.324	2.729	287.537	60.923	226.614
F. " *	252.739	2.850	267.642	52.657	214.985
M. " *	316.380	2.772	324.442	62.243	262.199

(1) Las cifras anuales y las correspondientes a meses acumulados son las resultantes del promedio mensual. (2) Datos de la Asociación de Fabricantes de Cemento Portland.

Estadística industrial

PRINCIPALES DATOS DE ALGUNAS RAMAS Y PRODUCTOS DE LA INDUSTRIA

ARTICULOS DE FIBROCEMENTO

Ocupación y salarios

Periodo	Personal ocupado (1)			Total de horas-obrero trabajadas	Sueldos y salarios pagados			
	Obreros	Empleados técnicos y administrativos	Total general		A obreros			A empleado técnicos y administrativos
					Total	Salarios	Complementos de salarios	
	Miles de m\$ n							
1965 *	1.204	351	2.481.542	444.845	319.683	206.266	113.417	125.162
1966 *	1.386	353	2.866.265	647.867	472.055	300.904	171.151	175.812
3 pr. m. 1966 *	1.371	358	640.627	132.353	94.121	59.701	34.420	38.232
3 pr. m. 1967 *	1.380	336	644.160	173.274	122.142	79.399	42.743	51.132
M. 1966 *	1.399	362	245.719	45.993	33.159	22.593	10.566	12.838
A. " *	1.414	357	244.983	46.211	33.209	23.329	9.880	13.002
M. " *	1.405	361	248.262	49.353	36.051	24.047	12.004	13.302
J. " *	1.420	359	248.427	48.512	34.992	23.817	11.175	13.520
J. " *	1.410	360	254.430	48.669	35.463	24.217	11.246	13.206
A. " *	1.392	358	255.296	49.790	35.888	24.172	11.716	13.902
S. " *	1.392	346	257.386	60.929	45.327	32.220	13.107	15.602
O. " *	1.357	344	242.011	57.030	42.482	30.260	12.222	14.548
N. " *	1.365	341	244.853	66.561	45.175	30.657	14.518	21.386
D. " *	1.364	337	229.990	88.459	69.347	28.484	40.863	19.112
E. 1967 *	1.379	343	232.532	62.373	45.145	28.614	16.531	17.228
F. " *	1.393	330	172.124	53.249	35.911	21.317	14.594	17.338
M. " *	1.369	334	239.504	57.652	41.086	29.468	11.618	16.566

Producción

Periodo	Caños		Chapas			Tanques para agua (2)		Tanques comunes	Depósitos sanitarios	Accesorios y piezas moldeadas
	Baja presión	Alta presión	Planas		Curvas	Menos de 500 litros	De 500 a 1000 litros			
			Lisas	Onduladas						
	Toneladas									
1965 *	8.414	16.913	6.591	78.562	95	194	1.943	5.026	942	5.356
1966 *	9.993	24.953	5.788	71.761	86	103	2.108	6.942	748	6.663
3 pr. m. 1966 *	1.798	5.183	1.124	18.018	17	19	458	1.448	200	1.229
3 pr. m. 1967 *	2.447	5.719	1.800	14.328	4	20	540	1.615	134	1.459
M. 1966 *	740	1.931	513	6.177	1	9	183	630	81	296
A. " *	794	1.530	601	6.893	10	11	160	617	90	442
M. " *	723	2.299	344	6.440	9	12	158	565	95	520
J. " *	1.007	1.808	412	6.243	7	10	159	617	69	477
J. " *	887	2.356	488	6.264	8	11	165	612	25	688
A. " *	844	2.552	429	6.006	7	10	174	605	29	411
S. " *	1.007	2.578	498	6.436	9	10	215	619	63	832
O. " *	919	2.288	712	5.426	5	7	206	616	52	745
N. " *	1.086	2.405	709	5.224	13	6	217	652	74	688
D. " *	928	1.954	471	4.811	1	7	196	591	51	681
E. 1967 *	873	2.216	763	4.636	4	8	195	602	46	384
F. " *	559	1.388	493	4.050	—	4	98	347	31	331
M. " *	1.015	2.115	544	5.642	—	8	247	666	57	741

(1) Las cifras anuales y las correspondientes a meses acumulados son las resultantes del promedio mensual. (2) Aprobados por O.S.N.

Estadística Industrial

PRINCIPALES DATOS DE ALGUNAS RAMAS Y PRODUCTOS DE LA INDUSTRIA

ACERO SIEMENS MARTIN

Ocupación y salarios

Periodo	Personal ocupado (1)		Total de horas-obra trabajadas	Sueldos y salarios pagados					Producción Acero Siemens Martin
	Obreros	Empleados técnicos y administrativos		Total general	A obreros			A empleados técnicos y administrativos	
					Total	Salarios	Complementos de salarios		
Miles de m\$									
1965 *	1,744	531	3.648.659	813.974	607.956	387.935	220.021	206.018	1,086.932
1966 *	1.788	549	3.380.652	1.038.230	756.044	467.684	288.360	282.186	1,010.565
3 pr. m. 1966 *	1.819	552	847.509	236.587	172.985	108.337	64.648	63.602	260.528
3 pr. m. 1967 *	1.728	533	718.752	270.449	187.205	124.461	62.744	83.244	326.783
M. 1966 *	1.799	552	302.423	79.081	58.151	38.176	19.975	20.930	83.363
A. " *	1.798	551	292.306	77.275	56.294	36.852	19.442	20.981	75.488
M. " *	1.789	550	298.479	79.927	58.938	37.759	21.179	20.989	65.504
J. " *	1.788	548	284.945	75.839	55.018	36.601	18.417	20.821	75.439
J. " *	1.790	550	284.824	75.485	53.501	37.113	16.388	21.984	82.232
A. " *	1.790	550	284.869	78.860	56.083	37.687	18.396	22.777	99.384
S. " *	1.790	550	284.980	78.532	56.625	36.839	19.786	21.907	100.645
O. " *	1.762	547	267.907	95.073	68.579	46.691	21.888	26.494	80.692
N. " *	1.759	544	279.882	93.233	65.532	45.971	19.561	27.701	90.283
D. " *	1.729	536	254.951	147.419	112.489	43.834	68.655	34.930	80.370
E. 1967 *	1.764	536	222.123	89.036	61.690	38.383	23.307	27.346	95.613
F. " *	1.771	535	243.892	90.931	63.397	42.012	21.385	27.534	103.560
M. " *	1.649	527	252.737	90.482	62.118	44.066	18.052	28.364	127.610

CAÑOS Y TUBOS DE HIERRO O ACERO

Ocupación y salarios

Periodo	Personal ocupado (1)		Total de horas-obra trabajadas	Sueldos y salarios pagados				
	Obreros	Empleados técnicos y administrativos		Total general	A obreros			A empleados técnicos y administrativos
					Total	Salarios	Complementos de salarios	
Miles de m\$								
1965 *	3,474	946	7.228.615	1.581.691	1.203.585	769.992	433.593	378.106
1966 *	3.537	1.041	7.460.349	2.244.880	1.661.469	1.043.584	617.885	583.411
3 pr. m. 1966 *	3.425	1.025	1.638.535	446.009	319.772	197.926	121.846	126.237
3 pr. m. 1967 *	3.835	1.145	1.773.353	653.843	467.484	280.590	186.894	186.359
M. 1966 *	3.423	1.024	600.707	150.048	109.196	72.941	36.255	40.852
A. " *	3.413	1.028	572.646	141.201	101.561	68.589	32.972	39.640
M. " *	3.406	1.024	591.067	149.721	106.673	74.978	31.695	43.048
J. " *	3.512	1.023	617.993	159.005	112.010	77.012	34.998	46.995
J. " *	3.588	1.090	673.917	178.278	132.915	94.242	38.673	45.363
A. " *	3.349	1.209	613.443	163.753	119.596	82.539	37.057	44.157
S. " *	3.525	1.073	660.243	205.540	153.137	109.019	44.118	52.403
O. " *	3.813	999	692.649	247.661	190.620	129.079	61.541	57.041
N. " *	3.792	982	716.864	207.297	152.954	101.947	51.007	54.343
D. " *	3.773	992	683.002	346.415	272.231	108.253	163.978	74.184
E. 1967 *	3.832	1.143	533.119	206.612	146.093	77.669	68.424	60.519
F. " *	3.836	1.139	574.752	222.625	160.284	93.989	66.295	62.341
M. " *	3.837	1.155	665.482	224.606	161.107	108.932	52.175	63.499

(1) Las cifras anuales y las correspondientes a meses acumulados son las resultantes del promedio mensual.

Estadística industrial

PRINCIPALES DATOS DE ALGUNAS RAMAS Y PRODUCTOS DE LA INDUSTRIA

CAÑOS Y TUBOS DE HIERRO O ACERO

Producción

Período	Total general	De hierro fundido			De hierro galvanizado	
		Total	Centrifugados	No centrifugados	Total	Con costura
Toneladas						
1965 *	245.212	20.398	40.373	40.373
1966 *	243.070	22.959	21.835	1.114	42.269	42.269
3 pr. m. 1966 *	59.925	3.789	3.507	282	7.574	7.574
3 pr. m. 1967 *	47.915	6.400	6.156	244	11.063	11.063
M. 1966 *	23.610	1.229	1.128	101	3.185	3.185
A. " *	19.584	878	776	102	3.593	3.593
M. " *	19.002	852	752	100	3.098	3.098
J. " *	18.568	2.171	2.073	98	3.640	3.640
J. " *	20.279	2.410	2.311	99	4.061	4.061
A. " *	19.455	2.184	2.157	27	4.141	4.141
S. " *	20.269	2.413	2.314	99	4.067	4.067
O. " *	20.267	2.621	2.522	99	3.746	3.746
N. " *	22.745	2.788	2.688	100	4.272	4.272
D. " *	22.976	2.843	2.735	108	4.077	4.077
E. 1967 *	11.618	2.590	2.486	104	4.562	4.562
F. " *	18.951	2.005	1.969	36	4.064	4.064
M. " *	17.346	1.805	1.701	104	2.437	2.437

Período	De hierro o acero de otras clases						Accesorios para cañerías		
	Total	Negros			Caños para electricidad	De otros tipos	Total	De hierro fundido	De acero
		Total	Con costura	Sin costura					
Toneladas									
1965 *	180.197	5.589
1966 *	174.181	155.809	57.464	98.345	6.160	9.460	6.422	5.002	1.420
3 pr. m. 1966 *	47.384	42.785	17.234	25.551	1.150	2.907	1.720	1.388	332
3 pr. m. 1967 *	28.457	28.456	7.515	26.554	2.505	1.803	1.995	1.705	290
M. 1966 *	18.656	17.076	5.607	11.469	278	1.072	770	653	117
A. " *	14.816	13.311	6.677	6.634	372	934	496	383	113
M. " *	14.744	13.296	4.597	8.699	387	849	520	394	126
J. " *	12.404	10.947	3.722	7.225	335	845	630	476	154
J. " *	13.700	11.915	3.856	8.059	827	708	358	238	120
A. " *	13.035	11.387	3.921	7.466	635	788	319	199	120
S. " *	13.656	11.874	3.490	8.384	802	706	407	289	118
O. " *	13.512	13.000	4.398	8.602	223	71	606	490	116
N. " *	15.240	13.527	4.428	9.099	714	772	672	561	111
D. " *	15.690	13.767	5.141	8.626	715	880	694	584	110
E. 1967 *	3.809	2.254	2.244	10	689	866	657	554	103
F. " *	12.238	10.943	2.897	8.046	888	407	644	552	92
M. " *	12.410	10.952	2.376	8.576	928	530	694	599	95

Estadística industrial

PRINCIPALES DATOS DE ALGUNAS RAMAS Y PRODUCTOS DE LA INDUSTRIA

CARROCERIAS

Ocupación y salarios (1)

Período	Personal ocupado (2)		Total de horas-obra trabajadas	Total general	Sueldos y salarios pagados			
	Obreros	Empleados técnicos y administrativos			A obreros			A empleados técnicos y administrativos
					Total	Salarios	Complementos de salarios	
Miles de m\$								
1965 *	3.271	440	6.793.153	1.043.375	890.123	639.124	250.999	153.252
1966 *	3.233	430	6.633.302	1.376.182	1.172.881	829.947	342.934	203.301
3 pr. m. 1966 *	3.178	417	1.474.167	269.302	229.697	161.118	68.579	39.605
3 pr. m. 1967 *	3.106	443	1.375.717	363.397	307.602	202.797	104.805	55.795
M. 1966 *	3.129	418	577.403	95.151	81.884	64.045	17.839	13.267
A. " *	3.197	423	523.350	91.485	77.647	59.042	18.605	13.838
M. " *	3.140	421	559.900	97.618	84.044	65.344	18.700	13.574
J. " *	3.121	420	540.551	94.489	80.768	62.088	18.680	13.721
J. " *	3.579	444	635.333	115.464	100.556	77.869	22.687	14.908
A. " *	3.231	425	597.839	118.462	103.655	79.164	24.491	14.807
S. " *	3.161	430	580.380	120.783	102.933	79.150	23.783	17.850
O. " *	3.185	440	555.303	126.896	108.163	80.286	27.877	18.733
N. " *	3.506	462	619.090	131.735	112.936	87.640	25.296	18.799
D. " *	3.144	442	547.389	209.948	172.482	78.246	94.236	37.466
E. 1967 *	3.146	452	488.119	144.603	125.865	72.689	53.176	18.738
F. " *	3.138	443	359.617	97.860	79.133	52.431	26.702	18.727
M. " *	3.034	435	527.981	120.934	102.604	77.677	24.927	18.330

Producción

Para vehículos automotores de transporte de carga

Para camiones, acoplados y semiacoplados

Período	Unidad					
	Playa	Caja	Jaula	Frigorífica	Volcadora	Otros tipos (3)
1965 *	159	612	68	25	320	256
1966 *	137	713	65	23	361	197
3 pr. m. 1966 *	39	155	12	3	78	35
3 pr. m. 1967 *	27	153	10	10	110	44
M. 1966 *	19	62	4	1	41	12
A. " *	9	48	2	1	44	10
M. " *	12	61	5	5	17	12
J. " *	11	47	7	1	26	11
J. " *	10	68	9	2	20	28
A. " *	6	64	5	1	19	24
S. " *	11	73	7	2	36	17
O. " *	23	68	8	3	38	27
N. " *	9	62	5	3	45	18
D. " *	7	67	5	2	38	15
E. 1967 *	11	46	3	—	41	23
F. " *	7	44	4	4	17	8
M. " *	9	63	3	6	52	13

(1) Incluye datos correspondientes a talleres de vehículos ferroviarios. (2) Las cifras anuales y las correspondientes a meses acumulados son las resultantes del promedio mensual. (3) Incluye tanques, termos, para transporte de automotores, etc.

Estadística Industrial

PRINCIPALES DATOS DE ALGUNAS RAMAS Y PRODUCTOS DE LA INDUSTRIA

CARROCERIAS

Producción

Período	Para vehículos automotores de transporte de carga			Para vehículos automotores de transporte de pasajeros			
	Camionetas	Furgones	Otros tipos (1)	Omnibus	Microómnibus y colectivos	Rurales	Otros tipos (2)
	Unidad						
1965 *	350	610	897	357	915	195	986
1966 *	74	686	716	420	865	120	803
3 pr. m. 1966 *	32	143	166	105	215	28	190
3 pr. m. 1967 *	6	149	140	109	142	27	207
M. 1966 *	1	53	64	32	72	10	64
A. > *	2	62	59	23	75	9	61
M. > *	4	61	54	22	77	9	66
J. > *	11	49	59	37	73	10	68
J. > *	6	57	60	27	76	8	67
A. > *	2	73	52	38	74	5	69
S. > *	3	53	57	39	76	13	67
O. > *	1	74	66	43	69	9	72
N. > *	2	53	75	43	68	15	68
D. > *	11	61	68	43	62	14	72
E. 1967 *	5	46	50	51	60	14	69
F. > *	—	46	45	23	46	5	67
M. > *	1	57	45	35	36	8	71

AUTOMOTORES

Ocupación y salarios

Período	Personal ocupado (3)		Total de horas-obra trabajadas	Sueldos y salarios pagados				
	Obreros	Empleados técnicos y administrativos		Total general	A obreros		Complementos de salarios	A empleados técnicos y administrativos
	Miles de m\$							
1965 *	28,179	14,797	59,270,213	17,709.639	10,082.901	7,369,255	2,713.646	7,626,799
1966 *	29,119	15,247	56,051,415	23,906.715	13,508.233	9,888,986	3,619,247	10,398,482
3 pr. m. 1966 *	28,982	15,182	12,295,175	4,926.890	2,724,280	1,846,144	878,136	2,202,610
3 pr. m. 1967 *	27,542	14,658	11,145,389	6,684.652	3,711.365	2,320,921	1,390,444	2,973,287
M. 1966 *	28,914	15,190	4,960,054	1,671.579	946,296	741,128	205,168	725,283
A. > *	28,652	15,077	4,755,056	1,749.567	960,922	761,205	199,717	788,645
M. > *	28,776	15,313	4,782,467	1,834.479	1,041,451	847,505	193,946	793,028
J. > *	28,067	15,012	4,462,489	1,681.811	929,052	747,690	181,362	752,759
J. > *	29,116	15,477	4,558,602	1,872.933	1,012,712	794,312	218,400	860,221
A. > *	29,564	15,409	4,899,936	1,995.438	1,148,004	908,688	239,316	847,434
S. > *	29,843	15,369	5,100,909	2,214.827	1,251,363	957,237	294,126	963,464
O. > *	29,671	15,336	4,999,207	2,200.673	1,244,634	1,016,193	228,441	956,039
N. > *	29,435	15,271	5,259,437	2,181.765	1,249,155	1,015,713	233,442	932,610
D. > *	29,353	15,157	4,938,137	3,248.332	1,946,660	994,299	952,361	1,301,639
E. 1967 *	28,449	14,991	3,739,464	2,695.127	1,514,249	754,308	759,941	1,180,870
F. > *	28,860	14,914	3,025,810	1,941.665	1,027,958	649,428	378,530	913,700
M. > *	25,318	14,068	4,380,115	2,047.860	1,169,158	917,185	251,973	878,700

(1) Incluye acoplados tipo turismo, triciclos motorizados, pick-ups, camiones blindados, ambulancias, casillas rodantes, carros granje etc. (2) Incluye jeeps, coupés, patrulleros, etc. (3) Las cifras anuales y las correspondientes a meses acumulados son las resultantes de promedio mensual.

PRINCIPALES DATOS DE ALGUNAS RAMAS Y PRODUCTOS DE LA INDUSTRIA

AUTOMOTORES

Producción

Vehículos de transporte

Período	Para pasajeros				Comerciales				Otros tipos (2)	Motonetas	Motocicletas	Tractores agrícolas
	Turismo	Rurales	Jeeps	Micro-coupsés	Furgones	Camionetas	Camiones	Chassis (1)				
1965 *	124.175	11.584	5.349	6	1.458	30.200	2.961	20.143	888	2.580	20.317	13.648
1966 *	125.804	8.088	3.220	—	1.429	20.463	2.064	17.998	324	3.453	11.436	11.151
pr. m. 1966 *	25.549	2.080	1.001	—	219	4.642	508	2.249	132	623	3.380	1.897
pr. m. 1967 *	28.448	845	268	—	206	3.442	650	2.995	120	392	2.179	1.301
M. 1966 *	10.971	859	295	—	76	2.145	335	1.068	65	226	1.293	597
A. " *	10.940	734	34	—	145	1.220	154	1.121	23	268	1.193	777
M. " *	11.865	577	771	—	82	1.763	258	1.367	1	252	946	957
J. " *	9.998	602	210	—	71	1.784	76	1.512	12	317	1.090	969
J. " *	10.606	658	254	—	103	1.435	—	1.593	—	368	922	1.061
A. " *	11.410	462	164	—	72	1.858	—	1.976	—	246	835	1.055
S. " *	11.736	481	174	—	101	1.800	372	2.212	48	324	849	1.220
O. " *	11.491	568	244	—	134	2.094	159	1.893	36	364	914	1.027
N. " *	11.882	1.011	235	—	305	1.746	345	2.065	71	255	694	805
D. " *	10.327	915	133	—	197	2.121	192	2.010	1	436	613	1.383
E. 1967 *	11.660	311	4	—	78	1.394	120	1.099	—	110	921	512
F. " *	5.876	242	45	—	33	726	93	362	24	124	445	391
M. " *	10.912	292	219	—	95	1.322	437	1.534	96	158	813	748

COCINAS Y CALEFONES

Ocupación y salarios

Período	Personal ocupado (3)			Sueldos y salarios pagados				
	Obreros	Empleados técnicos y administrativos	Total de horas-obreras trabajadas	Total general	A obreros			A empleados técnicos y administrativos
					Total	Salarios	Complementos de salarios	
	Miles de m\$n							
1965 *	3.550	1.224	7.067.365	1.511.871	1.060.363	664.465	395.898	451.508
1966 *	3.566	1.275	7.056.142	1.955.213	1.370.795	826.023	544.772	584.418
pr. m. 1966 *	3.652	1.313	939.890	286.739	200.179	99.882	100.297	86.560
pr. m. 1967 *	3.429	1.232	858.449	335.865	230.773	120.258	110.515	105.092
F. 1966 *	3.649	1.308	354.675	120.423	79.073	37.505	41.568	41.350
M. " *	3.629	1.319	642.555	138.654	95.076	68.620	26.456	43.578
A. " *	3.643	1.315	622.665	141.340	97.942	66.757	31.185	43.398
M. " *	3.606	1.274	618.658	145.321	102.238	67.353	34.885	43.083
J. " *	3.616	1.267	616.344	141.008	98.602	66.105	32.497	42.406
J. " *	3.543	1.237	629.674	143.109	100.638	67.191	33.447	42.471
A. " *	3.510	1.257	627.221	145.780	103.200	68.854	34.346	42.580
S. " *	3.513	1.268	615.140	176.922	126.043	80.359	45.684	50.879
O. " *	3.484	1.268	596.434	194.944	135.824	81.543	54.281	59.120
N. " *	3.474	1.237	604.362	174.755	120.372	83.293	37.079	54.383
D. " *	3.465	1.229	543.199	266.641	190.681	76.066	114.615	75.960
E. 1967 *	3.449	1.240	565.319	207.138	151.038	79.527	71.511	56.100
F. " *	3.408	1.223	293.130	128.727	79.735	40.731	39.004	48.992

(1) Incluye chassis para camiones, colectivos, ómnibus y camionetas. (2) Incluye ambulancias, remolcadores, go-karts, etc. (3) Las horas anuales y las correspondientes a meses acumulados son las resultantes del promedio mensual.

Estadística Industrial

PRINCIPALES DATOS DE ALGUNAS RAMAS Y PRODUCTOS DE LA INDUSTRIA

COCINAS Y CALEFONES

Producción

Periodo	Cocinas				Calefones a gas supergas o gas natural
	A gas, supergás o gas natural			A gas de kerosene, nafta y gas oil	
	Total	Para uso familiar	Para uso comercial y otros		
	Unidad				
1965 *	336.362	310.184	26.178	3.860	134.380
1966 *	330.919	308.395	22.524	1.147	125.011
2 pr. m. 1966 *	38.900	35.440	3.460	91	14.435
2 pr. m. 1967 *	32.208	30.901	1.307	275	15.135
F. 1967 *	12.939	11.281	1.658	28	5.510
M. " *	26.426	24.982	1.444	8	11.148
A. " *	25.726	23.290	2.436	167	11.806
M. " *	26.908	24.160	2.748	62	10.199
J. " *	27.348	24.886	2.462	80	11.038
J. " *	28.350	26.889	1.461	32	11.671
A. " *	32.295	30.285	2.010	186	11.963
S. " *	34.549	32.015	2.534	272	9.817
O. " *	32.956	31.773	1.183	15	10.679
N. " *	30.592	28.858	1.734	142	10.699
D. " *	26.869	25.817	1.052	92	11.556
E. 1967 *	22.806	21.902	904	60	10.334
F. " *	9.402	8.999	403	215	4.801

MAQUINAS DE COSER

Ocupación y salarios

Periodo	Personal ocupado (2)			Total de horas-obrero trabajadas	Sueldos y salarios pagados			
	Obreros	Empleados técnicos y administra- tivos	Total general		A obreros			A empleados técnicos y administra- tivos
					Total	Salarios	Complementos de salarios	
	Miles de m\$							
1965 *	945	510	1.845.722	416.423	257.299	170.586	86.713	159.124
1966 *	773	526	1.535.262	532.666	304.335	200.899	103.436	228.331
3 pr. m. 1966 *	803	526	339.443	105.034	59.301	38.282	21.019	45.733
3 pr. m. 1967 *	750	488	337.782	143.639	80.870	53.574	27.296	62.746
M. 1966 *	763	512	129.947	34.175	19.153	14.803	4.350	15.020
A. " *	765	522	123.683	35.454	19.506	13.978	5.528	15.940
M. " *	745	530	129.851	39.910	21.542	15.557	5.985	18.360
J. " *	750	524	131.759	39.138	21.388	15.725	5.663	17.750
J. " *	768	534	136.771	40.280	22.406	16.679	5.727	17.870
A. " *	774	528	140.048	40.849	23.131	17.371	5.760	17.710
S. " *	772	534	136.364	47.892	28.153	21.370	6.783	19.730
O. " *	771	524	130.613	56.603	32.991	21.053	11.938	23.610
N. " *	758	522	130.635	51.409	30.680	20.067	10.613	20.710
D. " *	764	514	136.095	76.097	45.237	20.817	24.420	30.810
E. 1967 *	747	489	123.660	52.145	31.979	19.693	12.286	20.140
F. " *	747	468	86.331	43.428	22.633	13.911	8.722	20.710
M. " *	755	506	127.791	48.066	26.258	19.970	6.288	21.810

(1) Incluye 66 unidades de uso comercial y otros. (2) Las cifras anuales y las correspondientes a meses acumulados son las tantas del promedio mensual.

Estadística Industrial

PRINCIPALES DATOS DE ALGUNAS RAMAS Y PRODUCTOS DE LA INDUSTRIA

MAQUINAS DE COSER

Producción

Período	Para uso familiar			Para uso industrial		
	Total	Eléctricas	A pedal	Total	Eléctricas	A pedal
	Unidad					
1965 *	83.605	26.421	57.184	1.827	309	1.518
1966 *	66.072	21.792	44.280	1.403	749	654
3 pr. m. 1966 *	16.120	5.312	10.808	485	83	402
3 pr. m. 1967 *	16.232	4.536	11.696	74	74	—
M. 1966 *	5.523	1.621	3.902	124	33	91
A. " *	5.768	1.846	3.922	174	48	126
M. " *	5.408	1.798	3.610	168	42	126
J. " *	4.741	1.686	3.055	68	68	—
J. " *	4.987	1.952	3.035	74	74	—
A. " *	5.303	2.221	3.082	73	73	—
S. " *	5.903	2.482	3.421	74	74	—
O. " *	6.183	1.504	4.679	119	119	—
N. " *	5.922	1.712	4.210	85	85	—
D. " *	5.737	1.279	4.458	83	83	—
E. 1967 *	6.763	1.762	5.001	35	35	—
F. " *	3.673	1.416	2.257	6	6	—
M. " *	5.796	1.358	4.438	33	33	—

HELADERAS Y LAVARROPAS

Ocupación y salarios

Período	Personal ocupado (1)			Sueldos y salarios pagados				
	Obreros	Empleados técnicos y administrativos	Total de horas-obrero trabajadas	Total general	A obreros			A empleados técnicos y administrativos
					Total	Salarios	Complementos de salarios	
	Miles de m\$ n							
1965 *	3.727	1.095	7.972.654	1.605.883	1.230.550	754.527	476.023	375.333
1966 *	3.104	1.009	5.745.561	1.604.335	1.177.349	732.435	444.914	480.736
3 pr. m. 1966 *	3.516	1.077	1.290.912	376.800	258.794	141.000	117.794	118.006
3 pr. m. 1967 *	3.190	1.028	1.373.041	472.581	327.062	203.342	123.720	145.519
M. 1966 *	3.447	1.062	343.773	105.492	68.334	37.207	31.127	37.158
A. " *	3.217	1.037	489.048	116.800	79.199	53.469	25.730	37.601
M. " *	2.875	1.028	386.325	117.815	82.207	45.281	36.926	35.608
J. " *	2.863	959	356.232	94.100	59.351	40.223	19.128	34.749
J. " *	2.927	957	489.260	119.692	84.185	57.857	26.328	35.507
A. " *	2.926	953	535.428	129.847	92.789	63.900	28.889	37.058
S. " *	3.039	1.014	548.905	160.295	119.273	83.396	35.877	41.022
O. " *	2.993	978	541.984	162.926	118.461	82.889	35.572	44.465
N. " *	2.970	972	557.805	171.049	126.600	82.151	44.449	44.449
D. " *	2.892	976	549.662	208.761	156.490	82.269	74.221	52.271
E. 1967 *	3.114	1.052	544.542	180.916	131.307	79.606	51.701	49.609
F. " *	3.219	1.007	277.715	124.819	79.911	41.893	38.018	44.908
M. " *	3.236	1.030	550.784	166.846	115.844	81.843	34.001	51.002

(1) Las cifras anuales y las correspondientes a meses acumulados son las resultantes del promedio mensual.

Estadística Industrial

**PRINCIPALES DATOS DE ALGUNAS RAMAS Y PRODUCTOS DE LA INDUSTRIA
HELADERAS Y LAVARROPAS**

Período	Producción					
	Heladeras			Lavarropas		
	Eléctricas a motor		A adsorción (1)	Centrifugos	A rodillos	Otros tipos
Familiares	Comerciales					
	Unidad					
1965 *	152.217	2.173	27.389	41.483	15.206	45.925
1966 *	118.381	2.038	13.740	43.670	15.533	47.073
3 pr. m. 1966 *	24.872	393	3.418	5.892	1.370	10.036
3 pr. m. 1967 *	30.473	396	3.386	8.365	3.405	12.396
M. 1966 *	5.441	116	128	2.872	223	4.685
A. > *	6.557	117	914	2.638	1.645	3.457
M. > *	5.683	148	652	3.398	506	3.901
J. > *	5.946	155	376	3.384	130	3.620
J. > *	9.299	138	602	3.728	996	4.093
A. > *	11.246	159	1.251	4.272	1.640	4.093
S. > *	13.134	216	1.391	5.209	2.927	4.467
O. > *	13.775	225	1.505	5.988	2.562	4.965
N. > *	13.012	241	1.614	5.256	2.488	3.768
D. > *	14.857	246	2.017	3.905	1.269	4.677
E. 1967 *	13.302	173	1.774	4.015	1.349	5.013
F. > *	5.122	66	455	329	174	1.771
M. > *	12.049	157	1.157	4.021	1.882	5.612

LAMPARAS INCANDESCENTES Y TUBOS FLUORESCENTES

Período	Ocupación y salarios						Producción			
	Personal ocupado (2)			Sueldos y salarios pagados				Lámparas incandescentes	Tubos fluorescentes	
	Obreros	Empleados técnicos y administrativos	Total de horas-obrero trabajadas	Total general	A obreros		A empleados técnicos y administrativos			
					Total	Salarios	Complementos de salarios			
	Miles de m\$						Miles			
1965 *	1.099	456	2.190.895	526.780	332.241	211.789	120.452	194.539	54.215	3.773
1966 *	1.183	557	2.363.387	799.515	486.716	293.449	193.267	312.799	59.542	3.741
3 pr. m. 1966 *	1.156	556	513.447	162.614	94.014	55.124	38.890	68.600	11.425	644
3 pr. m. 1967 *	1.182	553	517.237	224.651	135.636	73.129	62.507	89.015	11.448	814
M. 1966 *	1.153	557	219.845	53.731	31.356	23.525	7.831	22.375	4.618	271
A. > *	1.152	559	196.265	54.102	30.308	21.738	8.570	23.794	5.214	309
M. > *	1.171	556	212.555	59.038	35.766	24.121	11.645	23.272	5.058	307
J. > *	1.180	549	200.385	58.453	35.769	24.317	11.452	22.684	5.313	273
J. > *	1.191	557	210.131	69.933	40.430	26.794	13.636	29.503	5.947	338
A. > *	1.195	559	212.178	65.736	40.507	26.944	13.563	25.229	5.386	306
S. > *	1.218	559	203.421	67.305	40.625	28.185	12.440	26.680	5.060	379
O. > *	1.212	554	203.053	74.680	47.035	27.851	19.184	27.645	5.489	382
N. > *	1.202	559	211.003	74.955	44.813	29.679	15.134	30.142	5.359	408
D. > *	1.201	561	200.949	112.699	77.449	28.696	48.753	35.250	5.291	395
E. 1967 *	1.184	557	192.616	71.337	43.148	26.681	16.467	28.189	4.838	335
F. > *	1.189	556	121.351	82.546	51.100	17.321	33.779	31.446	1.691	123
M. > *	1.174	545	203.270	70.768	41.388	29.127	12.261	29.380	4.919	356

(1) Incluye heladeras a adsorción eléctrica, a gas y a kerosene. (2) Las cifras anuales y las correspondientes a meses acumulados son las resultantes del promedio mensual.

Estadística Industrial

PRINCIPALES DATOS DE ALGUNAS RAMAS Y PRODUCTOS DE LA INDUSTRIA

RECEPTORES DE TELEVISION

Ocupación y salarios

Producción

Periodo	Personal ocupado (1)		Total de horas-obra trabajadas	Sueldos y salarios pagados					Receptores de televisión
	Obreros	Empleados técnicos y administrativos		Total general	A obreros			A empleados técnicos y administrativos	
					Total	Salarios	Complementos de salarios		
				Miles de m\$					Unidad
1965 *	1.724	970	3.660.954	698.689	431.734	337.712	94.022	266.955	179.653
1966 *	1.561	967	3.215.603	880.226	520.424	388.525	131.899	359.812	158.759
3 pr. m. 1966 *	1.619	1.025	713.160	187.988	107.067	72.548	34.519	80.921	24.875
3 pr. m. 1967 *	1.335	731	630.559	205.002	118.914	80.772	38.142	86.108	29.565
M. 1966 *	1.598	983	288.243	60.870	35.383	29.810	5.573	25.487	10.464
A. " *	1.597	984	259.131	58.244	32.147	27.450	4.697	26.097	11.743
M. " *	1.510	968	276.385	63.457	36.630	30.460	6.170	26.827	13.644
J. " *	1.490	925	257.445	61.914	35.141	29.384	5.757	26.773	14.303
J. " *	1.571	955	301.221	71.395	41.839	34.523	7.316	29.556	15.214
A. " *	1.656	1.006	317.430	76.902	45.998	39.294	6.704	30.904	16.620
S. " *	1.662	1.011	313.852	87.951	51.372	42.170	9.202	36.579	17.149
O. " *	1.542	910	268.795	81.561	49.024	39.359	9.665	32.537	16.037
N. " *	1.419	892	245.130	74.745	43.819	36.478	7.341	30.926	12.585
D. " *	1.429	887	263.054	116.069	77.387	36.859	40.528	38.682	16.589
E. 1967 *	1.363	701	288.951	78.095	49.726	31.934	17.792	28.369	10.514
F. " *	1.326	757	106.519	57.935	29.680	15.507	14.173	28.255	4.355
M. " *	1.317	736	235.089	68.992	39.508	33.331	6.177	29.484	14.696

CALZADO DE PLASTICO

Ocupación y salarios

Producción

Periodo	Personal ocupado (1)		Total de horas-obra trabajadas	Sueldos y salarios pagados					Calzado de plástico	
	Obreros	Empleados técnicos y administrativos		Total general	A obreros			A empleados técnicos y administrativos		
					Total	Salarios	Complementos de salarios			
				Miles de m\$					Pares	Kilogramos
1965 *	464	135	946.067	139.913	100.322	75.641	24.681	39.591	7.928.942	2.885.658
1966 *	319	110	715.958	152.111	105.898	75.119	30.779	46.213	6.942.425	2.559.536
3 pr. m. 1966 *	320	117	152.813	32.586	22.911	13.841	9.070	9.675	1.530.344	532.580
3 pr. m. 1967 *	342	114	169.669	41.476	28.785	21.580	7.205	12.691	1.315.136	506.605
M. 1966 *	283	117	56.198	11.570	18.333	5.100	3.233	3.237	474.245	178.654
A. " *	279	113	53.154	10.703	7.187	4.996	2.191	3.516	370.425	154.388
M. " *	300	109	59.248	12.031	8.257	5.887	2.370	3.774	443.772	182.265
J. " *	310	106	54.307	11.241	7.527	5.669	1.858	3.714	430.655	172.007
J. " *	312	106	60.537	12.467	8.607	6.396	2.211	3.860	625.474	241.122
A. " *	304	100	60.169	11.960	8.415	6.446	1.969	3.545	679.051	230.149
S. " *	321	104	61.250	11.756	8.191	6.446	1.745	3.565	622.973	241.408
O. " *	311	108	65.703	12.818	9.036	7.285	1.751	3.782	658.652	256.477
N. " *	346	112	70.972	14.833	10.460	8.986	1.474	4.373	812.895	284.195
D. " *	383	113	77.805	21.716	15.307	9.167	6.140	6.409	768.184	264.945
E. 1967 *	377	114	70.235	15.509	10.803	8.346	2.457	4.706	571.827	225.865
F. " *	308	106	33.631	11.180	7.558	4.256	3.302	3.622	229.413	86.037
M. " *	340	123	65.803	14.787	10.424	8.978	1.446	4.363	513.896	194.703

(1) Las cifras anuales y las correspondientes a meses acumulados son las resultantes del promedio mensual.

Estadística Industrial

PRINCIPALES DATOS DE ALGUNAS RAMAS Y PRODUCTOS DE LA INDUSTRIA

DISCOS FONOGRAFICOS

Ocupación y salarios

Período	Personal ocupado (1)		Total de horas-obrero trabajadas	Sueldos y salarios pagados				A empleados técnicos y administrativos
	Obreros	Empleados técnicos y administrativos		Total general	A obreros			
					Total	Sueldos	Complementos de salarios	
Miles de m\$N								
1965 *	322	369	746.040	262.938	102.035	63.089	38.946	160.903
1966 *	392	472	869.726	405.313	161.332	103.933	57.399	243.981
3 pr. m. 1966 *	369	435	185.279	79.059	30.782	18.832	11.950	48.277
3 pr. m. 1967 *	440	521	206.243	127.427	43.226	28.128	15.098	84.201
M. 1966 *	371	446	66.321	28.059	11.104	7.786	3.318	16.950
A. " *	368	458	63.153	29.242	11.011	8.146	2.865	18.231
M. " *	370	467	64.670	31.674	11.678	8.187	3.491	19.996
J. " *	369	468	66.234	31.039	11.314	8.091	3.223	19.725
J. " *	364	474	70.348	32.077	12.212	8.768	3.444	19.865
A. " *	379	483	75.301	33.655	14.074	9.283	4.791	19.581
S. " *	419	500	83.481	34.535	14.362	10.296	4.066	20.173
O. " *	442	498	78.930	35.563	13.625	9.641	3.984	21.938
N. " *	450	502	93.312	38.504	16.102	11.438	4.664	22.402
D. " *	439	509	89.018	59.965	26.172	11.251	14.921	33.793
E. 1967 *	456	516	85.492	53.659	16.840	11.071	5.769	36.819
F. " *	437	518	56.793	35.495	12.375	6.895	5.480	23.120
M. " *	427	528	63.958	38.273	14.011	10.162	3.849	24.262

Producción

Período	Total general	45 rpm			33 1/3 rpm						
		78 rpm simples de 25 cm de diámet.	45 rpm		Total	Simples de 17 cm de diámet.	Doble duración de 17 cm de diámet.	Larga duración			
			Total	Simples de 17 cm de diámet.				Doble duración de 17 cm de diámet.	Total	de 25 cm de diámetro	de 30 cm de diámetro
Unidad											
1965 *	12.132.465	9.667	87.166	719	86.447	12.035.632	6.014.764	1.518.821	4.502.047	102.523	4.399.524
1966 *	16.368.657	—	78.872	102	78.770	16.289.785	6.978.110	2.375.325	6.936.350	73.511	6.862.839
3 pr. m. 1966 *	3.720.968	—	23.150	102	23.048	3.697.818	1.912.044	620.548	1.165.226	8.902	1.156.324
3 pr. m. 1967 *	3.896.260	—	7.373	—	7.373	3.888.887	1.684.923	532.470	1.671.494	16.561	1.654.933
M. 1966 *	1.306.710	—	7.647	102	7.545	1.299.063	612.612	257.937	428.514	4.405	424.109
A. " *	1.188.911	—	3.608	—	3.608	1.185.303	521.584	214.666	449.053	13.435	435.618
M. " *	1.110.780	—	15.919	—	15.919	1.094.861	479.563	162.717	452.581	8.137	444.444
J. " *	1.220.951	—	769	—	769	1.220.182	537.779	154.091	528.312	4.433	523.879
J. " *	1.212.113	—	1.729	—	1.729	1.210.384	510.143	143.078	557.163	5.691	551.472
A. " *	1.413.153	—	10.977	—	10.977	1.402.176	602.867	156.588	642.721	4.484	638.237
S. " *	1.703.240	—	5.858	—	5.858	1.697.382	636.277	238.341	822.764	7.079	815.685
O. " *	1.358.563	—	2.972	—	2.972	1.355.591	451.341	197.190	707.060	6.742	700.316
N. " *	1.636.422	—	12.154	—	12.154	1.624.268	540.516	235.505	848.247	5.918	842.326
D. " *	1.803.556	—	1.736	—	1.736	1.801.820	785.996	252.601	763.223	8.690	754.533
E. 1967 *	1.686.124	—	4.690	—	4.690	1.681.434	712.441	275.601	693.392	8.328	685.064
F. " *	946.266	—	481	—	481	945.785	415.500	111.399	418.886	3.813	415.073
M. " *	1.263.870	—	2.202	—	2.202	1.261.668	556.982	145.470	559.216	4.420	554.796

(1) Las cifras anuales y las correspondientes a meses acumulados son las resultantes del promedio mensual

PRINCIPALES DATOS DE ALGUNAS RAMAS Y PRODUCTOS DE LA INDUSTRIA

DISCOS FONOGRAFICOS

Producción

Periodo	Total general	78 rpm			45 rpm			33 1/3 rpm			
		simples de 17 cm de diámetro	Total	simples de 17 cm de diámetro	Doble duración de 17 cm de diámetro	Total	simples de 17 cm de diámetro	Doble duración de 17 cm de diámetro	Larga duración		
									Total	de 25 cm de diámetro	de 30 cm de diámetro
Kilogramos											
1965 *	1.223.205	1.993	3.889	28	3.861	1.217.323	309.900	78.004	829.419	13.394	816.025
1966 *	1.667.424	—	2.978	4	2.974	1.664.446	327.639	117.912	1.218.895	8.886	1.210.009
3 pr. m. 1966 *	349.191	—	943	4	939	348.248	95.185	32.078	220.985	1.141	219.844
3 pr. m. 1967 *	395.549	—	278	—	278	395.271	79.171	20.565	295.535	1.951	293.584
M. 1966 *	126.931	—	306	4	302	126.625	30.143	13.407	83.075	526	82.549
A. " *	109.611	—	141	—	141	109.470	23.074	10.240	76.156	1.511	74.645
M. " *	111.649	—	575	—	575	111.074	21.891	8.085	81.098	956	80.142
J. " *	125.464	—	30	—	30	125.434	23.877	7.735	93.822	595	93.227
J. " *	123.934	—	64	—	64	123.870	22.808	6.913	94.149	739	93.410
A. " *	147.517	—	403	—	403	147.114	27.972	7.435	111.707	543	111.164
S. " *	185.921	—	213	—	213	185.708	29.499	11.736	144.473	835	143.638
O. " *	148.035	—	109	—	109	147.926	20.503	9.201	118.222	813	117.409
N. " *	178.350	—	437	—	437	177.913	25.476	11.682	140.755	716	140.039
D. " *	187.752	—	63	—	63	187.689	37.354	12.807	137.528	1.037	136.491
E. 1967 *	164.140	—	178	—	178	163.962	32.847	10.202	120.913	946	119.967
F. " *	102.686	—	17	—	17	102.669	20.010	4.618	78.041	474	77.567
M. " *	128.723	—	83	—	83	128.640	26.314	5.745	96.581	531	96.050

2.—PRODUCCION DE ALGUNOS ARTICULOS PRINCIPALES (1)

Industria extractiva

Periodo	Minerales de			Asfaltita	Carbón de piedra (2)	Petróleo crudo (3)
	Azufre	Estaño	Plata y estaño			
Toneladas						
1965 *	29.326	2.244	414	3,2	373,8	15.624,7
1966 *	30.423	2.485	305	2,5	356,5	16.638,4
3 pr. m. 1966 *	5.537	225	78	0,4	53,2	2.703,4
3 pr. m. 1967 *	4.539	483	14	0,1	77,0	2.804,6
F. 1966 *	2.551	121	31	0,2	27,1	1.284,5
M. " *	3.067	136	37	0,2	31,1	1.428,2
A. " *	2.323	145	40	0,2	28,3	1.355,7
M. " *	2.651	188	45	0,2	28,3	1.370,9
J. " *	2.938	242	26	0,2	25,8	1.331,6
J. " *	2.804	223	29	0,3	21,0	1.375,3
A. " *	2.332	207	20	0,3	24,9	1.379,1
S. " *	2.121	202	20	0,3	31,5	1.376,4
O. " *	2.034	248	—	0,2	36,5	1.430,5
N. " *	2.165	326	2	0,1	37,3	1.408,0
D. " *	2.451	343	8	0,1	38,6	1.479,3
E. 1967 *	2.297	229	8	0,1	39,6	1.463,6
F. " *	2.242	254	6	—	37,4	1.341,0

(1) Se destaca que la mayoría de estos artículos integran la muestra del "Volumen físico". Las cantidades que se consignan se refieren todos los casos a la producción total de cada uno de ellos. (2) Las cifras corresponden a cantidad neta. (3) FUENTE: Dirección Nacional Energía y Combustibles.

Estadística industrial

PRODUCCION DE ALGUNOS ARTICULOS PRINCIPALES

Período	Industria manufacturera						
	Alimentos y bebidas						
	Harina y sémola de trigo	Jarabe de maíz y glucosa	Manteca (1)	Queso (1)	Caseína (1)	Yerba mate (2)	Vinos (3)
	Miles de toneladas	Toneladas	Miles de toneladas				Mill. de l
1965 *	2.259,4	43.225	42,3	151,3	22,0	117,6	1.827,1
1966 *	2.160,9	41.791	45,6	169,9	21,9	113,9	2.191,7
2 pr. m. 1966 *	346,8	3.731	9,6	30,9	4,8	12,6	8,7
2 pr. m. 1967 *	375,8	4.297	10,4	30,3	4,8	14,3	...
F. 1966 *	171,0	1.360	4,8	15,1	2,3	6,5	8,7
M. " *	197,6	4.295	4,8	15,0	2,0	9,5	682,1
A. " *	177,3	3.556	3,8	12,7	1,7	11,1	804,8
M. " *	172,5	3.664	3,5	13,1	1,6	10,7	695,7
J. " *	163,9	3.980	3,2	13,0	1,4	10,2	—
J. " *	186,0	4.000	3,0	12,8	1,4	9,1	—
A. " *	192,2	3.636	2,7	12,8	1,3	9,9	—
S. " *	193,8	3.210	2,5	12,8	1,4	9,8	—
O. " *	178,4	3.664	3,2	15,1	1,7	10,7	—
N. " *	174,0	4.189	4,1	15,3	2,0	9,2	—
D. " *	178,4	3.866	5,2	16,4	2,6	11,1	—
E. 1967 *	206,2	939	5,7	16,0	2,6	6,6	...
F. " *	169,6	3.358	4,7	14,3	2,2	7,7	...

Período	Industria manufacturera						Miles de m ³	
	Textiles					Productos químicos		Deriv. del petróleo (5)
	Desmotado de algodón (4)		Lana lavada	Hilado de algodón (4)				
	Semilla	Fibra		Cardado	Peinado			
	Toneladas		Miles de toneladas	Toneladas				
1965 *	267.856	136.740	60,8	83.420	14.377	3.308	160,8	
1966 *	195.121	102.571	58,4	79.760	14.485	3.827	146,4	
2 pr. m. 1966 *	6.179	3.242	9,1	9.572	1.729	639	23,9	
2 pr. m. 1967 *	9.708	5.016	8,7	9.498	1.606	311	23,9	
F. 1966 *	6.049	3.155	4,0	2.958	502	295	10,6	
M. " *	42.644	22.033	5,8	6.661	1.176	141	10,4	
A. " *	43.290	22.516	5,9	6.703	1.183	151	10,6	
M. " *	37.831	19.877	6,7	7.248	1.422	269	8,2	
J. " *	30.254	15.896	4,2	6.840	1.235	426	15,0	
J. " *	21.951	11.682	5,1	7.731	1.364	349	11,0	
A. " *	9.464	5.321	4,4	7.569	1.388	234	13,5	
S. " *	2.330	1.356	4,4	7.529	1.392	340	15,2	
O. " *	913	505	3,2	6.896	1.265	413	15,6	
N. " *	265	143	4,2	6.792	1.199	456	10,7	
D. " *	—	—	4,8	6.219	1.132	409	12,3	
E. 1967 *	—	—	4,7	6.187	1.092	225	13,2	
F. " *	9.708	5.016	4,0	3.311	514	86	10,1	

(1) FUENTE: Dirección de Lecherías. (2) FUENTE: Comisión Reguladora de la Producción y Comercio de la Yerba Mate. (3) FUENTE: Instituto Nacional de Vitivinicultura. (4) FUENTE: Junta Nacional del Algodón. (5) FUENTE: Dirección Nacional de Energía y Combustibles. NOTA: Las series correspondientes a: aceites vegetales, arroz, azúcar, hez de malta y cerveza, cigarrillos, papel, cartón, tulina, extractos curtientes, fósforos, hilados y fibras artificiales celulósicos, cubiertas y cámaras para automotores, cemento, maderas, lavarropas, lámparas incandescentes y tubos fluorescentes y discos fonográficos han sido ampliados y figuran en las páginas 72 a 102.

Estadística industrial

PRODUCCION DE ALGUNOS ARTICULOS PRINCIPALES

Periodo	Industria manufacturera					
	Derivados del petróleo (1)					
	Aeronafta	Diesel oil	Fuel oil	Gas-oil	Kerosene y agrícola	Motonafta
	Miles de m ³					
1965 *	30,3	1.260,2	8.391,9	2.293,7	1.228,5	4.288,3
1966 *	72,7	1.382,4	8.593,7	2.839,7	1.135,0	4.575,5
2 pr. m. 1966 *	7,3	258,4	1.386,6	399,3	196,6	720,6
2 pr. m. 1967 *	15,3	188,6	1.372,8	483,2	132,8	691,8
F. 1966 *	2,5	120,7	678,5	163,6	94,4	346,8
M. * *	8,0	124,4	749,5	215,6	103,3	384,2
A. * *	5,8	108,6	662,3	241,7	99,9	387,7
M. * *	4,3	98,1	702,1	236,9	91,4	360,0
J. * *	4,2	106,7	728,3	229,5	101,3	398,3
J. * *	7,0	100,0	701,2	267,2	96,3	385,5
A. * *	6,9	113,1	759,3	257,1	114,9	388,7
S. * *	8,3	123,6	731,7	261,4	95,5	391,3
O. * *	4,9	118,6	724,9	221,9	86,8	380,9
N. * *	10,9	100,6	720,3	216,8	74,0	360,1
D. * *	5,1	130,3	727,5	292,3	75,0	418,2
E. 1967 *	9,5	95,4	726,9	254,1	68,1	378,2
F. * *	5,8	93,2	645,9	229,1	64,7	313,6

3.-PRODUCCION DE ELECTRICIDAD (1)

Periodo	Total del país	Capital Federal	Buenos Aires	Córdoba	Corrientes	Chaco	Entre Ríos	Mendoza	San Juan	Santa Fe	Tucumán	Resto del país
	Miles de kWh											
1965	11.149.544	5.869.530	2.338.476	868.437	111.146	44.100	126.042	669.915	86.443	432.002	154.685	448.768
1966 *	11.717.044	6.187.755	2.390.079	903.617	113.698	55.059	122.839	760.673	76.066	468.240	162.714	476.304
1 pr. m. 1966 *	2.821.209	1.458.916	586.463	223.818	30.399	12.416	31.875	203.645	14.974	96.909	41.734	120.060
1 pr. m. 1967 *	2.964.185	1.500.224	627.711	230.713	28.604	16.678	32.054	206.235	16.361	131.231	42.457	131.917
M. 1966 *	1.006.775	526.835	204.828	79.888	11.055	4.230	11.025	70.834	7.174	34.084	14.109	42.713
A. * *	963.519	511.743	184.614	74.396	9.200	4.289	10.397	62.782	7.126	47.445	12.955	38.572
M. * *	976.617	530.209	190.562	76.249	9.596	3.818	10.004	55.378	7.440	43.008	13.079	37.274
J. * *	981.212	536.247	191.022	74.786	9.617	3.617	9.971	56.094	7.739	42.207	11.842	38.070
J. * *	1.026.033	557.512	217.154	76.835	10.304	3.883	10.675	54.074	8.049	33.861	13.211	40.475
A. * *	996.132	536.152	208.449	74.429	8.276	5.361	9.872	53.576	6.694	41.561	13.170	38.592
S. * *	967.011	511.164	199.061	72.206	8.716	4.587	9.330	61.935	7.068	40.380	12.943	39.621
O. * *	974.014	502.227	204.000	75.624	9.019	4.872	9.527	70.466	6.574	36.652	14.133	40.920
N. * *	988.153	510.857	200.261	77.700	8.558	6.266	10.258	70.877	5.907	42.315	14.631	40.523
D. * *	1.023.144	532.728	208.493	77.574	10.013	5.950	10.930	71.846	4.495	43.902	15.016	42.197
E. 1967 *	1.038.860	539.323	213.088	77.979	9.908	5.906	11.221	73.671	4.523	44.729	14.854	43.658
F. * *	903.410	438.942	202.006	73.480	8.796	5.414	10.135	65.396	5.024	39.972	13.388	40.857
M. * *	1.021.915	521.959	212.617	79.254	9.900	5.358	10.698	67.168	6.814	46.530	14.215	47.402

(1) FUENTE: Dirección Nacional de Energía y Combustibles.

VII. ESTADISTICA DE EDIFICACION

1.—INDICE DEL COSTO DE LA CONSTRUCCION

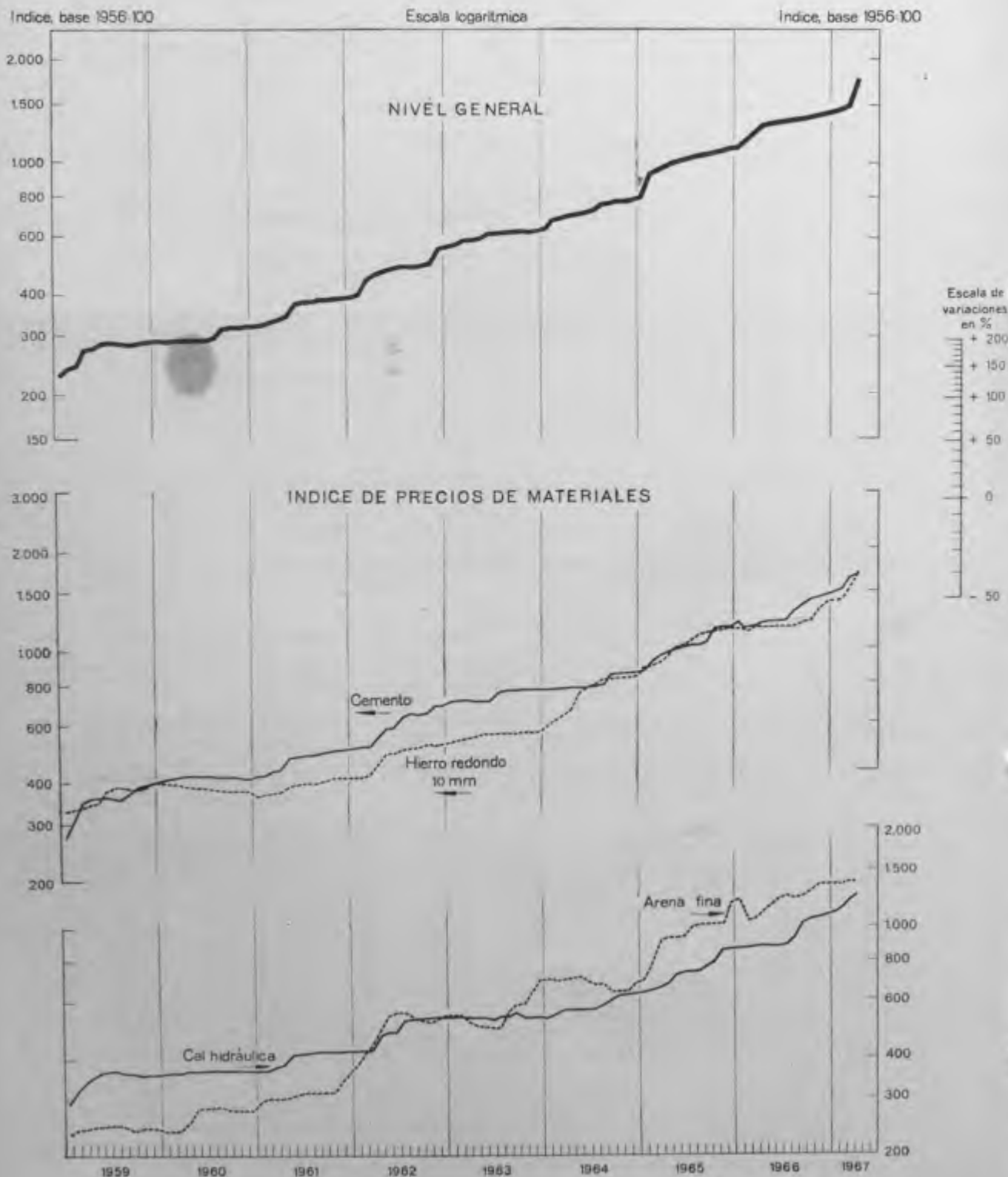

Estadística de edificación

INDICE DEL COSTO DE LA CONSTRUCCION EN LA CAPITAL FEDERAL

Base 1956 = 100

Período	Nivel general	Cimientos				Mampostería de elevación	Hormigón armado	Aislación horizontal y vertical	Techado de tejas
		Total	Excavación	Hormigón de cascos	Mampostería				
1965 *	1.030,5	1.024,2	1.076,0	898,0	1.056,7	1.056,7	1.044,1	1.064,8	1.007,9
1966 *	1.327,7	1.341,1	1.414,7	1.166,7	1.385,8	1.385,8	1.307,3	1.382,8	1.300,6
4 pr. m. 1966 *	1.230,7	1.243,3	1.303,2	1.081,6	1.285,6	1.285,6	1.214,7	1.277,8	1.192,0
4 pr. m. 1967 *	1.539,1	1.498,4	1.596,6	1.349,1	1.533,0	1.533,0	1.548,9	1.587,1	1.610,9
A. 1966 *	1.322,0	1.348,2	1.470,5	1.147,0	1.395,9	1.395,9	1.293,7	1.401,3	1.268,1
M. " *	1.333,6	1.358,4	1.470,5	1.147,7	1.410,0	1.410,0	1.303,0	1.404,1	1.279,6
J. " *	1.343,2	1.367,4	1.470,5	1.162,3	1.418,2	1.418,2	1.311,2	1.406,8	1.297,6
J. " *	1.348,4	1.372,0	1.470,5	1.164,4	1.424,1	1.424,1	1.312,4	1.408,3	1.301,3
A. " *	1.358,4	1.381,7	1.470,5	1.177,0	1.433,9	1.433,9	1.333,6	1.427,1	1.312,7
S. " *	1.382,3	1.397,4	1.470,5	1.219,9	1.443,0	1.443,0	1.361,9	1.444,9	1.358,5
O. " *	1.401,0	1.407,6	1.470,5	1.251,8	1.447,8	1.447,8	1.378,7	1.455,4	1.397,5
N. " *	1.415,0	1.417,0	1.470,5	1.273,5	1.454,4	1.454,4	1.407,0	1.465,9	1.428,7
D. " *	1.427,7	1.418,9	1.470,5	1.277,7	1.455,8	1.455,8	1.420,4	1.469,4	1.463,1
E. 1967 *	1.432,3	1.420,9	1.470,5	1.281,7	1.457,5	1.457,5	1.428,2	1.475,4	1.465,0
F. " *	1.439,2	1.423,0	1.470,5	1.286,6	1.458,9	1.458,9	1.446,9	1.479,6	1.471,4
M. " *	1.492,9	1.433,9	1.470,5	1.318,4	1.464,7	1.464,7	1.524,7	1.508,0	1.626,8
A. " *	1.791,9	1.715,8	1.974,8	1.509,8	1.751,0	1.751,0	1.795,7	1.885,4	1.880,4

Período	Revoques					Cielorraso armado	Contrapiso	Pisos	
	Total	Exterior		Interior				Total	Madera
		Grueso, incluido azotado	Fino	Grueso	Fino				
1965 *	1.074,6	1.069,4	1.086,6	1.071,0	1.081,0	990,5	916,7	987,8	950,8
1966 *	1.396,1	1.389,6	1.418,1	1.388,8	1.404,3	1.252,7	1.195,8	1.370,4	1.335,1
4 pr. m. 1966 *	1.292,3	1.285,6	1.309,2	1.288,0	1.298,4	1.156,1	1.107,5	1.248,8	1.217,2
4 pr. m. 1967 *	1.590,2	1.588,2	1.607,4	1.582,8	1.594,8	1.551,9	1.373,8	1.633,9	1.607,6
A. 1966 *	1.428,8	1.416,1	1.462,7	1.419,9	1.441,1	1.248,5	1.188,7	1.342,8	1.318,2
M. " *	1.431,8	1.418,6	1.465,4	1.422,4	1.445,9	1.253,2	1.188,7	1.361,7	1.331,1
J. " *	1.434,3	1.421,1	1.466,9	1.425,1	1.448,9	1.267,0	1.202,1	1.382,2	1.335,3
J. " *	1.435,6	1.422,5	1.467,8	1.426,5	1.450,5	1.269,5	1.203,8	1.386,7	1.341,3
A. " *	1.442,2	1.434,6	1.470,0	1.432,4	1.453,0	1.283,0	1.211,5	1.397,3	1.353,1
S. " *	1.450,8	1.447,4	1.473,7	1.441,1	1.458,3	1.302,3	1.247,2	1.445,4	1.415,1
O. " *	1.456,8	1.455,5	1.476,4	1.447,6	1.462,7	1.312,2	1.274,9	1.478,3	1.447,2
N. " *	1.463,8	1.464,5	1.478,6	1.456,0	1.466,9	1.343,0	1.294,1	1.489,3	1.454,1
D. " *	1.468,8	1.468,8	1.481,6	1.462,3	1.471,8	1.377,7	1.297,5	1.509,2	1.474,7
E. 1967 *	1.472,4	1.473,4	1.483,5	1.466,3	1.474,7	1.379,4	1.299,8	1.525,2	1.490,6
F. " *	1.473,9	1.476,1	1.484,0	1.467,5	1.475,3	1.388,2	1.303,4	1.573,8	1.558,9
M. " *	1.491,9	1.498,4	1.493,7	1.487,0	1.490,1	1.566,0	1.326,6	1.599,3	1.575,6
A. " *	1.922,4	1.904,7	1.968,3	1.910,6	1.939,2	1.874,0	1.565,3	1.837,4	1.805,1

Estadística de edificación

INDICE DEL COSTO DE LA CONSTRUCCION EN LA CAPITAL FEDERAL

Base 1956 = 100

Período	Piso		Revesti- mientos	Herrería	Carpintería	Instalación		
	Mosaico					Sanitaria	Eléctrica	De gas
	Granítico	Calcáreo						
1965	1.069,4	1.060,2	1.040,8	1.871,1	970,2	1.067,1	989,0	882,7
1966 *	1.465,3	1.403,8	1.321,0	2.285,4	1.232,4	1.326,0	1.263,4	1.089,6
4 pr. m. 1966 *	1.330,8	1.285,0	1.223,5	2.140,9	1.146,1	1.256,1	1.175,2	1.026,1
4 pr. m. 1967 *	1.712,1	1.642,7	1.519,7	2.619,2	1.417,0	1.495,8	1.455,1	1.212,0
A. 1966 *	1.405,5	1.373,2	1.318,6	2.177,2	1.173,7	1.308,3	1.290,5	1.074,2
M. " *	1.438,9	1.401,2	1.331,9	2.214,3	1.211,0	1.314,4	1.291,7	1.087,3
J. " *	1.504,1	1.434,1	1.346,9	2.217,3	1.216,6	1.325,4	1.293,3	1.088,5
J. " *	1.505,3	1.435,5	1.352,1	2.236,5	1.233,4	1.330,1	1.294,0	1.098,8
A. " *	1.508,3	1.455,4	1.365,0	2.302,8	1.253,6	1.341,2	1.294,5	1.099,1
S. " *	1.530,9	1.464,2	1.372,5	2.422,8	1.283,7	1.374,7	1.306,0	1.122,6
O. " *	1.569,5	1.489,6	1.386,6	2.443,8	1.330,3	1.383,2	1.319,5	1.154,5
N. " *	1.588,9	1.511,1	1.398,5	2.510,2	1.334,8	1.400,0	1.330,4	1.156,0
D. " *	1.613,8	1.515,1	1.404,8	2.513,0	1.341,3	1.418,8	1.330,4	1.163,8
E. 1967 *	1.628,7	1.534,5	1.411,7	2.537,6	1.341,3	1.426,0	1.342,9	1.180,2
F. " *	1.632,2	1.547,9	1.436,0	2.568,0	1.347,1	1.434,2	1.352,1	1.181,1
M. " *	1.677,4	1.590,1	1.457,3	2.656,7	1.410,3	1.482,6	1.389,5	1.184,4
A. " *	1.910,0	1.898,4	1.773,9	2.714,6	1.569,3	1.640,5	1.736,0	1.302,3

Período	Pintura			Vidrios	Obras varias		
	Total	Muros a la cal	Carpintería y herrería		Total	Vereda	Cerco frontal de mampostería
1965	1.108,5	1.128,4	1.090,9	1.056,1	1.022,9	1.020,1	1.024,8
1966 *	1.448,6	1.477,5	1.422,9	1.390,4	1.345,0	1.353,1	1.339,5
4 pr. m. 1966 *	1.336,3	1.362,7	1.313,0	1.270,8	1.243,1	1.242,5	1.243,4
4 pr. m. 1967 *	1.639,6	1.677,7	1.605,9	1.566,7	1.537,0	1.571,8	1.513,1
A. 1966 *	1.490,5	1.523,2	1.461,4	1.361,7	1.338,3	1.327,9	1.345,5
M. " *	1.496,1	1.527,4	1.468,3	1.365,0	1.351,7	1.347,2	1.354,8
J. " *	1.497,7	1.527,4	1.471,3	1.373,3	1.365,4	1.372,1	1.360,9
J. " *	1.497,8	1.527,6	1.471,3	1.437,9	1.371,2	1.377,2	1.367,1
A. " *	1.500,8	1.530,7	1.474,2	1.456,5	1.383,4	1.396,5	1.374,4
S. " *	1.505,7	1.535,9	1.478,9	1.491,5	1.403,2	1.411,6	1.397,5
O. " *	1.508,8	1.537,8	1.483,1	1.491,5	1.419,1	1.438,9	1.405,8
N. " *	1.513,8	1.545,6	1.485,5	1.491,5	1.435,1	1.460,0	1.418,3
D. " *	1.516,9	1.547,4	1.489,8	1.494,9	1.438,8	1.463,9	1.421,0
E. 1967 *	1.518,8	1.550,1	1.491,0	1.494,9	1.445,5	1.476,9	1.424,0
F. " *	1.519,1	1.550,1	1.491,7	1.494,9	1.450,4	1.486,7	1.425,5
M. " *	1.523,2	1.555,7	1.494,3	1.504,5	1.477,7	1.525,5	1.445,0
A. " *	1.997,4	2.054,8	1.946,5	1.772,7	1.774,3	1.798,0	1.758,0

Estadística de edificación

2. — PRECIO DE MATERIALES DE CONSTRUCCION

En m\$n

Período	Aceite de lino cocido	Arena		Asfalto en bloques para techos y azoteas	Bañera (5 pies) 1,524 m (1)	Bidet tipo Jáchal	Caja llaves semi-pesada cha-pa Nº 20	C a l	
		Fina	Mediana					De Córdoba	Hidráulica
	l	m ³		kg	Unidad		Tonelada		
1965	56,66	729,40	785,56	9,83	13.176,22	2.296,10	27,93	7.824,62	4.301,88
1966 *	64,46	926,55	1.024,17	11,88	16.550,30	2.791,60	32,55	9.195,46	5.512,38
4 pr. m. 1966 *	62,93	851,60	976,25	10,78	15.888,00	2.649,89	31,08	8.913,64	5.102,31
4 pr. m. 1967 *	70,61	1.038,92	1.162,50	13,41	18.579,87	3.151,23	38,20	10.965,91	6.787,56
A. 1966 *	63,82	857,75	967,50	11,36	16.090,27	2.667,23	31,33	8.972,73	5.157,25
M. " *	63,82	896,42	967,50	11,73	16.172,36	2.684,54	32,00	9.109,09	5.157,25
J. " *	64,05	936,42	1.000,00	11,82	16.363,27	2.763,00	32,00	9.109,09	5.157,25
J. " *	64,05	948,92	1.005,00	12,00	16.363,27	2.763,00	32,00	9.154,55	5.192,75
A. " *	64,05	943,92	1.012,50	12,64	16.505,09	2.763,00	32,00	9.154,55	5.457,25
S. " *	65,97	948,08	1.025,00	12,82	17.275,55	2.866,31	33,83	9.381,82	6.001,75
O. " *	65,97	977,25	1.062,50	12,82	17.275,55	2.944,77	34,83	9.472,73	6.216,00
N. " *	66,97	1.026,42	1.150,00	12,82	17.366,45	3.034,23	34,83	9.472,73	6.251,75
D. " *	66,97	1.034,75	1.162,50	12,82	17.730,09	3.080,77	34,83	9.836,36	6.305,25
E. 1967 *	69,15	1.034,75	1.162,50	12,82	17.955,55	3.080,77	36,80	10.018,18	6.401,75
F. " *	69,70	1.034,75	1.162,50	13,18	18.032,82	3.124,08	36,80	10.018,18	6.546,50
M. " *	71,23	1.043,08	1.162,50	13,73	19.165,55	3.179,62	39,60	10.927,27	6.994,75
A. " *	72,35	1.043,08	1.162,50	13,91	19.165,55	3.220,46	39,60	12.900,00	7.207,25

Índice, base 1956 = 100

1965	885,3	954,6	876,7	963,7	1.128,8	1.583,0	693,1	1.084,4	740,1
1966 *	1.007,2	1.212,6	1.143,0	1.164,7	1.417,9	1.924,6	807,7	1.274,4	948,4
4 pr. m. 1966 *	983,3	1.114,5	1.089,6	1.056,9	1.361,2	1.826,9	771,2	1.235,4	877,8
4 pr. m. 1967 *	1.103,3	1.359,7	1.297,4	1.314,7	1.591,8	2.172,5	947,9	1.519,8	1.167,8
A. 1966 *	997,2	1.122,6	1.079,8	1.113,7	1.378,5	1.838,8	777,4	1.243,6	887,3
M. " *	997,2	1.173,2	1.079,8	1.150,0	1.385,5	1.850,8	794,0	1.262,5	887,3
J. " *	1.000,8	1.225,5	1.116,1	1.158,8	1.401,9	1.904,9	794,0	1.262,5	887,3
J. " *	1.000,8	1.241,9	1.121,7	1.176,5	1.401,9	1.904,9	794,0	1.268,8	893,4
A. " *	1.000,8	1.235,3	1.130,0	1.239,2	1.414,0	1.904,9	794,0	1.268,8	938,9
S. " *	1.030,8	1.240,8	1.144,0	1.256,9	1.480,0	1.976,1	839,5	1.300,2	1.032,6
O. " *	1.030,8	1.279,0	1.185,8	1.256,9	1.480,0	2.030,2	864,3	1.312,8	1.069,4
N. " *	1.046,4	1.343,3	1.283,5	1.256,9	1.487,8	2.091,9	864,3	1.312,8	1.075,6
D. " *	1.046,4	1.354,2	1.297,4	1.256,9	1.519,0	2.123,9	864,3	1.363,2	1.084,8
E. 1967 *	1.080,5	1.354,2	1.297,4	1.256,9	1.538,3	2.123,9	913,2	1.388,4	1.101,4
F. " *	1.089,1	1.354,2	1.297,4	1.292,2	1.544,9	2.153,8	913,2	1.388,4	1.126,3
M. " *	1.113,0	1.365,1	1.297,4	1.346,1	1.642,0	2.192,1	982,6	1.514,4	1.203,4
A. " *	1.130,5	1.365,1	1.297,4	1.363,7	1.642,0	2.220,2	982,6	1.787,8	1.240,0

(1) De revestir de hierro fundido enlozada. NOTA: Todos estos valores son precios promedio.

Estadística de edificación

PRECIO DE MATERIALES DE CONSTRUCCION

En m\$n

Periodo	Calefón a gas 14 litros	Canto rodado	C a ñ o				Casquete de ladrillos	Cemento portland	Cocina a g 2 quema dores y horno
			Cemento no aprobado 1 m x 101,6 mm (1 m x 4")	Fibro- cemento 3 m x 63,5 mm (3 m x 2 1/2")	Galvani- zado 19,05 mm (3/4")	Plomo liviano 12,7 mm (1/2")			
	Unidad	m ³	Unidad		m	Kg	m ²	Tonelada	Unidad
1965	20.453,23	2.315,86	69,14	349,09	124,53	131,85	568,33	6.219,90	14.330,56
1966 *	25.501,57	2.629,84	78,05	417,11	138,58	168,21	733,61	7.705,67	16.693,33
4 pr. m. 1966 *	24.062,00	2.434,70	76,25	386,72	138,08	159,71	675,83	7.138,65	15.918,33
4 pr. m. 1967 *	28.328,70	3.196,25	86,79	503,38	156,43	186,52	856,25	9.446,00	18.210,00
A. 1966 *	24.392,00	2.373,00	77,50	389,71	139,69	164,08	687,50	7.193,40	16.243,33
M. " *	24.963,60	2.490,64	77,50	402,71	139,69	164,83	687,50	7.276,00	16.443,33
J. " *	24.963,60	2.567,91	77,50	402,71	139,69	166,08	712,50	7.276,00	16.443,33
J. " *	25.243,60	2.567,91	78,33	402,71	137,42	166,33	712,50	7.309,40	16.793,33
A. " *	25.243,60	2.626,82	78,33	405,43	137,42	171,75	712,50	7.837,40	16.793,33
S. " *	26.243,60	2.760,45	80,00	443,36	137,42	175,46	715,00	8.324,00	17.143,33
O. " *	27.577,60	2.902,45	80,00	461,36	137,42	175,46	825,00	8.540,00	17.676,67
N. " *	27.577,60	2.951,55	80,00	470,07	139,33	177,46	837,50	8.638,60	17.676,67
D. " *	27.957,60	2.951,55	80,00	470,07	142,27	182,33	837,50	8.712,00	17.676,67
E. 1967 *	28.317,60	2.972,45	80,00	470,07	143,55	183,58	837,50	8.885,40	18.210,00
F. " *	28.317,60	3.190,64	81,67	479,00	146,45	184,00	837,50	9.006,60	18.210,00
M. " *	28.317,60	3.308,82	85,00	507,86	156,91	186,50	875,00	9.829,40	18.210,00
A. " *	28.362,00	3.313,08	100,50	556,57	178,82	192,00	875,00	10.062,60	18.210,00

Índice, base 1956 = 100

1965	729,3	1.021,7	1.041,3	736,8	932,1	926,6	778,5	1.037,3	972,4
1966 *	909,3	1.160,2	1.175,5	880,4	1.037,3	1.182,1	1.004,9	1.285,1	1.133,3
4 pr. m. 1966 *	857,9	1.074,1	1.148,3	816,2	1.033,5	1.122,3	925,8	1.190,6	1.080,2
4 pr. m. 1967 *	1.010,1	1.410,1	1.307,1	1.062,4	1.170,9	1.310,8	1.172,9	1.575,4	1.235,7
A. 1966 *	869,7	1.046,9	1.167,2	822,5	1.045,6	1.153,1	941,8	1.199,7	1.102,2
M. " *	890,1	1.098,8	1.167,2	850,0	1.045,6	1.158,3	941,8	1.213,5	1.115,8
J. " *	890,1	1.132,9	1.167,2	850,0	1.045,6	1.167,1	976,0	1.213,5	1.115,8
J. " *	900,1	1.132,9	1.179,7	850,0	1.028,6	1.168,9	976,0	1.219,0	1.139,9
A. " *	900,1	1.158,9	1.179,7	855,7	1.028,6	1.207,0	976,0	1.307,1	1.139,9
S. " *	935,7	1.217,8	1.204,8	935,8	1.028,6	1.233,0	1.061,6	1.388,3	1.163,3
O. " *	983,3	1.280,5	1.204,8	973,7	1.028,6	1.233,0	1.130,1	1.424,3	1.199,9
N. " *	983,3	1.302,1	1.204,8	992,1	1.042,9	1.247,1	1.147,3	1.440,7	1.199,9
D. " *	996,8	1.302,1	1.204,8	992,1	1.064,9	1.281,3	1.147,3	1.453,0	1.199,9
E. 1967 *	1.009,7	1.311,4	1.204,8	992,1	1.074,5	1.290,1	1.147,3	1.481,9	1.233,3
F. " *	1.009,7	1.407,6	1.230,0	1.011,0	1.096,2	1.293,0	1.147,3	1.502,1	1.233,3
M. " *	1.009,7	1.459,8	1.280,1	1.071,9	1.174,5	1.310,6	1.198,6	1.639,3	1.233,3
A. " *	1.011,2	1.461,6	1.513,6	1.174,7	1.338,5	1.349,3	1.198,6	1.678,2	1.233,3

Estadística de edificación

PRECIO DE MATERIALES DE CONSTRUCCION

En m\$n

Periodo	Conductor de electricidad		Fieltro saturado (15 lbs) 6,804 kg	Hierro redondo 10 mm	Inodoro (1)	Juego baño (2)	Ladrillo común	Lavatorio (3)	Llave de punto de embutir
	1 mm	2 mm							
	m		m ²	Tonelada	Unidad		Millar	Unidad	
1965	8,22	13,84	13,50	43.006,67	2.304,87	3.118,15	4.500,42	1.446,86	64,68
1966 *	10,56	17,29	16,71	50.405,00	2.796,08	3.461,24	5.900,38	1.786,49	87,84
4 pr. m. 1966 *	10,11	16,68	15,63	48.265,00	2.661,43	3.360,79	5.514,09	1.697,75	77,73
4 pr. m. 1967 *	12,65	19,63	18,52	63.275,00	3.169,08	3.808,02	6.208,18	2.019,08	124,26
A. 1966 *	10,34	17,01	15,88	48.640,00	2.690,31	3.383,50	5.741,82	1.727,54	78,00
M. " *	10,34	17,01	16,05	48.640,00	2.707,62	3.411,00	5.913,64	1.737,92	78,80
J. " *	10,34	17,01	16,11	48.640,00	2.763,00	3.491,83	5.985,45	1.775,23	84,00
J. " *	10,34	17,01	16,57	48.730,00	2.763,00	3.491,83	6.049,09	1.780,85	86,20
A. " *	10,34	17,41	17,34	49.600,00	2.763,00	3.508,50	6.130,91	1.780,85	87,20
S. " *	10,64	17,41	17,59	51.160,00	2.850,92	3.508,50	6.167,27	1.841,08	97,40
O. " *	11,04	17,71	18,13	51.870,00	2.944,77	3.508,50	6.167,27	1.855,69	103,20
N. " *	11,60	18,63	18,13	55.420,00	3.034,23	3.571,83	6.167,27	1.922,23	103,20
D. " *	11,60	18,63	18,13	57.740,00	3.080,77	3.599,75	6.167,27	1.953,00	103,20
E. 1967 *	12,43	19,14	18,13	57.900,00	3.080,77	3.599,75	6.176,36	1.953,00	110,00
F. " *	12,43	19,14	18,13	58.610,00	3.124,08	3.602,25	6.176,36	1.971,31	126,25
M. " *	12,87	20,12	18,44	65.690,00	3.195,00	3.947,08	6.194,55	2.037,92	128,40
A. " *	12,87	20,12	19,38	70.900,00	3.276,46	4.083,00	6.285,45	2.114,08	132,40

Indice, base 1956 = 100

1965	747,3	781,9	645,9	1.031,3	1.693,3	895,4	1.113,7	1.344,5	794,6
1966 *	960,0	976,8	799,5	1.208,8	2.054,1	994,0	1.460,2	1.660,2	1.079,1
4 pr. m. 1966 *	919,1	942,4	747,8	1.157,4	1.955,2	965,1	1.364,6	1.577,7	954,9
4 pr. m. 1967 *	1.150,0	1.109,0	886,1	1.517,4	2.328,2	1.093,5	1.536,3	1.876,3	1.526,5
A. 1966 *	940,0	961,0	759,8	1.166,4	1.976,4	971,6	1.420,9	1.605,4	958,2
M. " *	940,0	961,0	767,9	1.166,4	1.989,1	979,5	1.463,4	1.615,0	968,1
J. " *	940,0	961,0	770,8	1.166,4	2.029,8	1.002,7	1.481,2	1.649,7	1.031,9
J. " *	940,0	961,0	792,8	1.168,6	2.029,8	1.002,7	1.497,0	1.654,9	1.059,0
A. " *	940,0	983,6	829,7	1.189,4	2.029,8	1.007,5	1.517,2	1.654,9	1.071,3
S. " *	967,3	983,6	841,6	1.226,9	2.094,4	1.007,5	1.526,2	1.710,9	1.196,6
O. " *	1.003,6	1.000,6	867,5	1.243,9	2.163,4	1.007,5	1.526,2	1.724,5	1.267,8
N. " *	1.054,5	1.052,5	867,5	1.329,0	2.229,1	1.025,7	1.526,2	1.786,3	1.267,8
D. " *	1.054,5	1.052,5	867,5	1.384,7	2.263,3	1.033,7	1.526,2	1.814,9	1.267,8
E. 1967 *	1.130,0	1.081,4	867,5	1.388,5	2.263,3	1.033,7	1.528,5	1.814,9	1.351,4
F. " *	1.130,0	1.081,4	867,5	1.405,5	2.295,1	1.034,4	1.528,5	1.831,9	1.551,0
M. " *	1.170,0	1.136,7	882,3	1.575,3	2.347,2	1.133,5	1.533,0	1.893,8	1.577,4
A. " *	1.170,0	1.136,7	927,3	1.700,2	2.407,0	1.172,5	1.555,5	1.964,6	1.626,5

(1) Pedestal tipo Trafal. (2) Cuatro llaves con pico mezclador, brazo y ducha móvil, sopapa, cadena y tapón. (3) Para colgar tipo Belgrano o Flores.

Estadística de edificación

PRECIO DE MATERIALES DE CONSTRUCCION

En m\$ñ

Período	Madera para encofrado 25,4 mm (1")	Metal desplegado	Mosaico 0,20 x 0,20 m		Parquet de calden (1)	Pileta		Pintura blanca en pasta
			Calcáreo	Granítico pulido en fábrica		Cocina (2)	Lavar (3)	
			m ²			Unidad		kg
1965	400,59	54,49	329,56	561,34	519,10	2.063,20	1.519,28	96,95
1966 *	485,68	60,07	443,78	793,61	783,42	2.483,47	2.058,58	125,19
4 pr. m. 1966 *	449,95	57,71	401,43	712,61	706,75	2.434,54	1.838,30	115,15
4 pr. m. 1967 *	646,36	70,99	536,32	943,34	989,19	2.666,58	2.592,83	141,28
A. 1966 *	459,67	58,04	409,67	727,86	748,00	2.441,85	1.910,10	115,46
M. " *	465,22	58,04	427,67	756,43	761,00	2.455,69	2.000,10	123,34
J. " *	479,00	58,54	448,67	812,50	765,00	2.455,69	2.032,70	125,34
J. " *	479,00	58,54	449,33	813,21	771,00	2.455,69	2.044,70	125,34
A. " *	491,44	59,08	461,33	814,64	778,00	2.471,08	2.064,70	127,66
S. " *	509,56	63,50	465,33	832,50	842,00	2.535,77	2.200,40	130,41
O. " *	509,56	63,50	480,67	864,64	875,00	2.540,31	2.228,40	134,91
N. " *	541,44	64,42	492,67	879,29	880,00	2.574,62	2.329,60	135,56
D. " *	553,11	64,42	494,00	899,64	902,00	2.574,62	2.449,20	139,16
E. 1967 *	564,22	65,38	506,00	911,79	918,00	2.613,08	2.449,20	139,16
F. " *	571,33	68,38	514,60	914,64	992,50	2.643,85	2.522,20	139,16
M. " *	701,22	72,79	538,67	950,00	1.002,50	2.693,46	2.592,20	140,16
A. " *	748,67	77,42	586,00	996,93	1.043,75	2.715,92	2.807,70	146,64
Índice, base 1956 = 100								
1965	954,7	753,7	1.049,6	1.069,2	849,0	1.057,1	1.403,1	1.131,5
1966 *	1.157,5	830,8	1.413,3	1.511,6	1.281,4	1.272,5	1.901,2	1.460,8
4 pr. m. 1966 *	1.072,3	798,2	1.278,4	1.357,4	1.156,0	1.247,4	1.697,7	1.343,6
4 pr. m. 1967 *	1.540,4	981,9	1.708,0	1.796,8	1.617,9	1.366,3	2.394,6	1.648,5
A. 1966 *	1.095,5	802,8	1.304,7	1.386,4	1.223,4	1.251,1	1.764,0	1.347,3
M. " *	1.108,7	802,8	1.362,0	1.440,8	1.244,7	1.258,2	1.847,2	1.439,2
J. " *	1.141,6	809,7	1.428,9	1.547,6	1.251,2	1.258,2	1.877,3	1.462,5
J. " *	1.141,6	809,7	1.431,0	1.549,0	1.261,0	1.258,2	1.888,3	1.462,5
A. " *	1.171,2	817,2	1.469,2	1.551,7	1.272,5	1.266,1	1.906,8	1.489,6
S. " *	1.214,4	878,3	1.481,9	1.585,7	1.377,2	1.299,3	2.032,1	1.521,7
O. " *	1.214,4	878,3	1.530,8	1.646,9	1.431,1	1.301,6	2.058,0	1.574,2
N. " *	1.290,4	891,0	1.569,0	1.674,8	1.439,3	1.319,2	2.151,5	1.581,8
D. " *	1.318,2	891,0	1.573,2	1.713,6	1.475,3	1.319,2	2.261,9	1.623,8
E. 1967 *	1.344,7	904,3	1.611,5	1.736,7	1.501,5	1.338,9	2.261,9	1.623,8
F. " *	1.361,6	945,8	1.638,9	1.742,2	1.623,3	1.354,6	2.329,3	1.623,8
M. " *	1.671,2	1.006,8	1.715,5	1.809,5	1.639,7	1.380,1	2.394,0	1.635,5
A. " *	1.784,2	1.070,8	1.866,2	1.898,9	1.707,1	1.391,6	2.593,0	1.711,1

(1) Tipo standard 19,05 mm (3/4"), pulido en fábrica sin colocación. (2) De hierro fundido enlozado de 0,60 x 0,40 x 0,20 m. (3) Con pilares de cemento de 0,80 x 0,45 x 0,50 m.

Estadística de edificación

PRECIO DE MATERIALES DE CONSTRUCCION

En m\$

Periodo	Puerta		Puerta y ventana de hierro (3)	Tabla de 12,7 x 304,8 mm (1/2" x 12")	Tejas coloniales	Tirantes		Ventana de cedro	
	Entrada cedro (1)	Interior placa (2)				De 25,4 x 50,8 mm (1" x 2")	De 20,8 x 101,6 mm (2" x 4")	4 hojas (4)	2 hojas (5)
	Unidad			m ²	Millar	m		Unidad	
1965	9.260,51	2.717,39	9.650,72	241,40	15.459,00	24,47	95,53	13.421,06	8.732,69
1966 *	11.815,91	3.401,40	11.611,92	301,49	20.252,67	29,58	118,66	16.477,37	11.291,79
pr. m. 1966 *	10.832,69	3.166,61	10.945,75	273,40	18.840,90	27,18	107,91	15.421,33	10.566,29
pr. m. 1967 *	13.402,25	4.010,06	13.148,84	403,43	25.035,80	42,34	162,12	18.840,17	13.038,50
A. 1966 *	11.130,78	3.228,57	11.057,50	274,75	19.087,20	27,54	109,61	15.438,00	10.587,50
M. * *	11.554,11	3.285,71	11.250,17	281,65	19.137,20	27,81	110,93	16.113,83	11.032,25
J. * *	11.718,00	3.330,00	11.250,17	301,50	19.137,20	28,73	117,68	16.113,83	11.032,25
J. * *	11.892,44	3.330,00	11.316,83	305,40	19.137,20	28,86	118,55	16.113,83	11.442,25
A. * *	12.391,44	3.390,43	11.637,50	311,40	19.137,20	29,89	120,80	16.490,83	11.442,25
S. * *	12.508,11	3.631,43	12.301,33	320,80	21.537,20	30,75	122,71	17.240,83	11.442,25
O. * *	12.797,00	3.674,29	12.418,00	327,40	23.060,80	31,39	126,21	17.905,83	12.262,50
N. * *	12.797,00	3.740,00	12.684,67	336,10	23.260,80	33,63	135,60	17.955,83	12.262,50
D. * *	12.802,00	3.768,57	12.701,33	340,00	23.260,80	35,17	139,73	18.108,33	12.320,00
E. 1967 *	12.802,00	3.768,57	12.834,67	346,00	23.260,80	35,17	139,73	18.108,33	12.320,00
F. * *	12.912,25	3.830,00	13.014,67	350,50	23.560,80	35,35	139,73	18.108,33	12.320,00
M. * *	13.672,37	4.150,00	13.331,33	446,60	26.360,80	48,18	178,88	19.192,00	12.645,00
A. * *	14.222,37	4.291,67	13.414,67	470,60	26.960,80	50,64	190,13	19.952,00	14.869,00

Indice, base 1956 = 100

1965	819,5	823,5	1.956,2	878,1	1.088,7	880,2	915,0	926,7	1.208,2
1966 *	1.045,7	1.030,7	2.353,8	1.096,7	1.426,2	1.064,0	1.136,6	1.137,7	1.562,2
pr. m. 1966 *	958,6	959,6	2.218,7	994,5	1.326,8	977,7	1.033,6	1.064,8	1.461,9
pr. m. 1967 *	1.186,0	1.215,2	2.665,3	1.467,6	1.763,1	1.523,0	1.552,9	1.300,8	1.803,9
A. 1966 *	985,0	978,4	2.241,4	999,5	1.344,2	990,6	1.049,9	1.065,9	1.464,8
M. * *	1.022,5	995,7	2.280,5	1.024,6	1.347,7	1.000,4	1.062,5	1.112,6	1.526,3
J. * *	1.037,0	1.009,1	2.280,5	1.096,8	1.347,7	1.033,5	1.127,2	1.112,6	1.526,3
J. * *	1.052,4	1.009,1	2.294,0	1.110,9	1.347,7	1.038,1	1.135,5	1.112,6	1.583,0
A. * *	1.096,6	1.027,4	2.359,0	1.132,8	1.347,7	1.075,2	1.157,1	1.138,6	1.583,0
S. * *	1.106,9	1.100,4	2.493,5	1.167,0	1.516,7	1.106,1	1.175,4	1.190,4	1.583,0
O. * *	1.132,5	1.113,4	2.517,2	1.191,0	1.624,0	1.129,1	1.208,9	1.236,3	1.696,5
N. * *	1.132,5	1.133,3	2.571,2	1.222,6	1.638,1	1.209,7	1.298,9	1.239,8	1.696,5
D. * *	1.132,9	1.142,0	2.574,6	1.236,8	1.638,1	1.265,1	1.338,4	1.250,3	1.704,5
E. 1967 *	1.132,9	1.142,0	2.601,6	1.258,6	1.638,1	1.265,1	1.338,4	1.250,3	1.704,5
F. * *	1.142,7	1.160,6	2.638,1	1.275,0	1.659,2	1.271,6	1.338,4	1.250,3	1.704,5
M. * *	1.209,9	1.257,6	2.702,3	1.624,6	1.856,4	1.733,1	1.713,4	1.325,1	1.749,4
A. * *	1.258,6	1.300,5	2.719,2	1.711,9	1.898,6	1.821,6	1.821,2	1.377,6	2.057,1

(1) Tipo standard de 50,8 mm (2") x 2,00 x 0,80 m. (2) De 38,1 mm (1 1/2") x 2,00 x 0,70 m. (3) Común de 2,00 x 0,70 y 0,90 x 0,70 m. (4) Tipo standard de 50,8 mm (2") x 2,40 x 1,10 m con cortina de enrollar. (5) Tipo standard de 50,8 mm (2") x 1,10 x 1,20 m con postigones.

Estadística de edificación

3.—CONSTRUCCIONES NUEVAS Y AMPLIACIONES

Total de permisos acordados

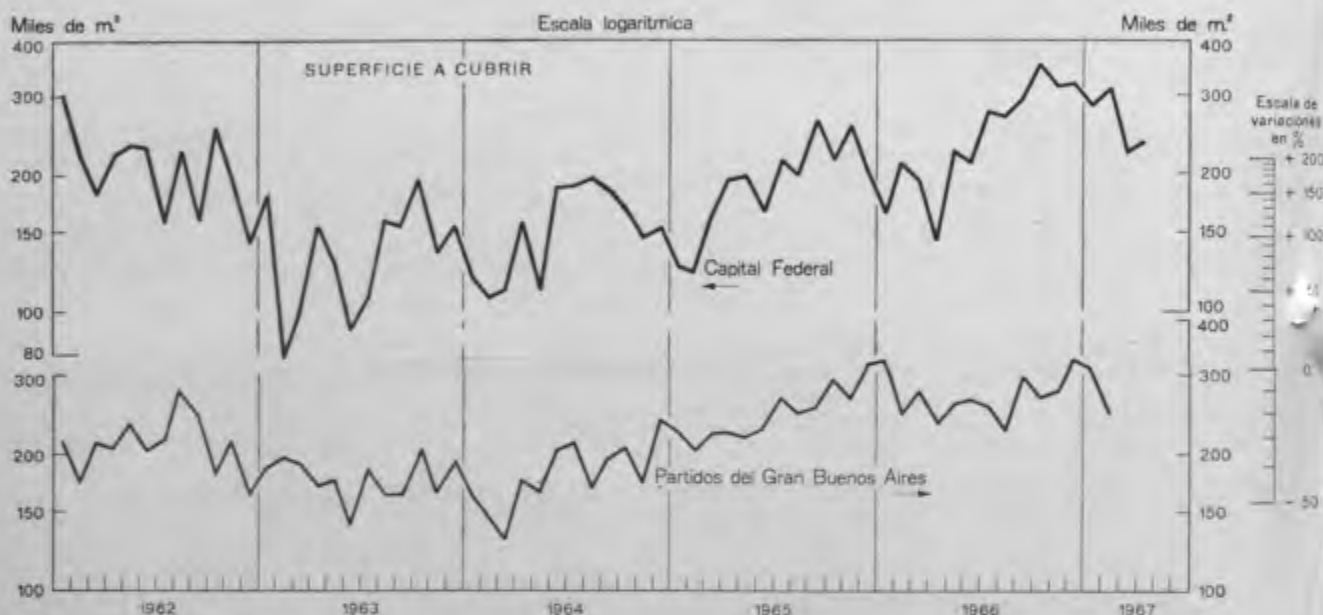

Período	Capital Federal (1)			Partidos del Gran Buenos Aires (2)		
	Número	Superficie a cubrir		Número	Superficie a cubrir	
		Miles de m ²	Índice, base 1956 = 100		Miles de m ²	Índice, base 1956 = 100
1965	4.825	2.324,4	89,0	32.854	2.969,2	81,1
1966 *	5.442	2.993,1	114,6	34.191	3.263,2	89,5
4 pr. m. 1966 *	1.425	722,4	83,0	11.780	1.086,3	93,4
4 pr. m. 1967 *	1.861	1.058,1	121,5
A. 1966 *	286	144,1	66,2	2.730	238,9	82,2
M. * *	415	228,8	105,1	2.787	260,0	89,4
J. * *	402	212,3	97,5	2.707	262,4	90,4
J. * *	463	279,4	128,3	2.600	255,0	87,7
A. " "	521	270,3	124,2	2.322	226,9	78,1
S. * *	537	291,1	133,7	3.149	297,1	102,2
O. " "	604	354,2	162,7	2.701	269,6	92,7
N. " "	572	316,4	145,3	2.756	278,7	95,1
D. * *	503	318,2	146,2	3.389	327,2	112,2
E. 1967 *	393	286,0	131,4	3.080	310,6	106,4
F. " *	531	306,9	141,0	2.290	249,3	85,3
M. " *	423	226,8	104,2
A. " *	514	238,4	109,5

(1) FUENTE: Municipalidad de la Ciudad de Buenos Aires. (2) FUENTE: Municipalidad de cada partido. Comprende los partidos Almirante Brown, Avellaneda, Berazategui, Esteban Echeverría, Florencio Varela, General San Martín, General Sarmiento, La Matanza, Lomas de Zamora, Merlo, Moreno, Morón, Quilmes, San Fernando, San Isidro, Tigre, Tres de Febrero y Vicente López.

Estadística de edificación

CONSTRUCCIONES NUEVAS Y AMPLIACIONES

Total de certificados finales otorgados (1)

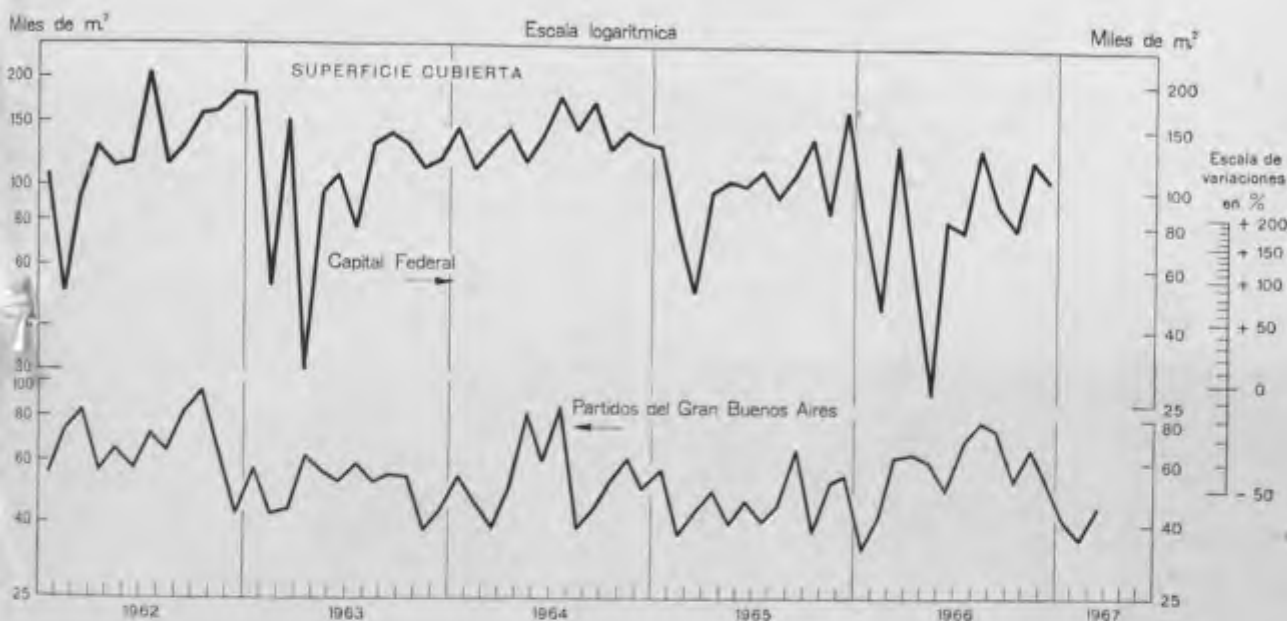

Período	Capital Federal (2)			Partidos del Gran Buenos Aires (3)		
	Número	Superficie cubierta		Número	Superficie cubierta	
		Miles de m ²	Índice, base 1956 = 100		Miles de m ²	Índice, base 1956 = 100
1965	2.182	1.281,6	126,8	5.962	577,9	36,2
1966 *	1.504	1.028,1	101,8	7.150	714,5	44,7
1 pr. m. 1966 *	333	262,9	104,0	1.543	140,4	35,2
1 pr. m. 1967 *	1.355	122,6	30,7
M. 1966 *	139	130,6	155,1	579	62,2	46,7
A. " *	74	57,5	68,3	639	64,4	48,4
M. " *	46	26,1	31,0	660	61,7	46,4
J. " *	109	82,0	97,4	540	50,3	37,8
J. " *	124	77,0	91,4	707	69,6	52,3
A. " *	173	130,1	154,5	584	79,5	59,7
S. " *	171	90,1	107,0	726	75,4	56,6
O. " *	131	75,3	89,4	528	54,1	40,6
N. " *	194	120,1	142,6	692	66,7	50,1
D. " *	149	107,0	127,1	531	52,4	39,4
E. 1967 *	464	41,0	30,8
F. " *	395	36,5	27,4
M. " *	496	45,1	33,9

(1) Se destaca que al terminarse una construcción no siempre se solicita ante la respectiva municipalidad el correspondiente certificado final. Por tal razón esta serie se refiere únicamente a aquellos casos en los cuales se ha solicitado y otorgado el mencionado certificado. (2) FUENTE: Municipalidad de la Ciudad de Buenos Aires (3) FUENTE: Municipalidad de cada partido. Comprende los partidos de Almirante Brown, Avellaneda, Berazategui, Esteban Echeverría, Florencia Varela, General San Martín, General Sarmiento, La Matanza, Lomas de Zamora, Merlo, Moreno, Morón, Quilmes, San Fernando, San Isidro, Tigre, Tres de Febrero y Vicente López.

Estadística de edificación

CONSTRUCCIONES NUEVAS Y AMPLIACIONES

Certificados finales otorgados en la Capital Federal

Período	Construcciones nuevas							
	Destino					Habitaciones construidas	Superficie	
	Total	Vivienda familiar	Vivienda y negocio	Negocio	Otros		Del terreno	Cubierta por la obra
	Número					Miles de m ²		
1965	871	421	295	125	30	33.245	298,1	1.136,1
1966 *	638	320	206	88	24	27.684	280,7	946,6
D. 1965	91	40	38	13	—	4.053	34,5	153,1
E. 1966 *	50	21	17	11	1	2.004	80,5	77,5
F. " *	14	6	6	2	—	910	6,5	41,7
M. " *	58	24	31	3	—	3.868	19,8	115,9
A. " *	38	15	16	4	3	1.405	14,1	54,7
M. " *	22	8	5	4	5	740	6,5	24,8
J. " *	46	25	14	6	1	2.322	15,3	76,7
J. " *	57	28	19	4	6	2.357	15,9	71,8
A. " *	85	41	29	12	3	3.006	26,5	119,8
S. " *	71	44	15	12	—	2.476	26,1	81,7
O. " *	49	23	16	8	2	1.895	17,3	67,9
N. " *	75	43	20	11	1	3.515	25,3	112,7
D. " *	73	42	18	11	2	3.186	26,9	101,7

Período	Ampliaciones						Habitaciones construidas	Aumento en la superficie cubierta
	Destino				Otros	Miles de m ²		
	Total	Vivienda familiar	Vivienda y negocio	Negocio			Otros	
	Número					Miles de m ²		
1965	1.311	779	283	169	80	2.833	145,5	
1966 *	866	545	163	103	55	1.505	81,2	
D. 1965	105	58	25	17	5	298	14,6	
E. 1966 *	80	50	19	10	1	188	8,6	
F. " *	50	27	9	12	2	46	4,5	
M. " *	81	36	18	18	9	102	14,7	
A. " *	36	23	8	2	3	70	2,8	
M. " *	24	14	7	2	1	40	1,9	
J. " *	63	40	13	6	4	96	5,1	
J. " *	67	39	12	10	6	112	5,6	
A. " *	88	61	9	11	7	154	10,0	
S. " *	100	66	18	9	7	232	8,4	
O. " *	82	56	12	11	3	170	7,4	
N. " *	119	81	21	7	10	187	7,4	
D. " *	76	52	17	5	2	108	5,3	

FUENTE: Municipalidad de la Ciudad de Buenos Aires.

Estadística de edificación

CONSTRUCCIONES NUEVAS Y AMPLIACIONES

Permisos acordados en los partidos del Gran Buenos Aires

Período	Total	Almirante Brown	Avellaneda	Berazategui	Esteban Echeverría	Florencio Varela	General San Martín	General Sarmiento	La Matanza	Lanús
Número										
1965	32.854	1.942	1.245	854	555	270	987	2.470	1.027	1.997
1966 *	34.191	2.131	1.481	961	715	435	1.803	2.315	2.137	1.800
pr. m. 1966 *	9.050	479	287	180	253	147	300	739	591	171
pr. m. 1967 *	321	329	310	139	689	488	515	198
M. 1966 *	3.147	183	83	66	91	38	91	197	114	90
A. " *	2.730	152	99	99	21	32	110	273	149	77
M. " *	2.787	130	133	93	27	29	124	212	141	102
J. " *	2.707	124	156	64	64	32	117	121	120	322
J. " *	2.600	124	127	93	30	14	135	131	151	45
A. " *	2.322	142	116	75	52	41	164	149	179	86
S. " *	3.149	259	155	96	60	32	169	177	279	124
O. " *	2.701	275	131	81	55	29	191	178	228	130
N. " *	2.756	251	141	95	53	22	184	195	146	163
D. " *	3.389	195	136	85	100	57	309	140	153	580
E. 1967 *	3.080	217	136	100	118	45	239	219	157	45
F. " *	2.290	181	34	85	87	56	183	128	140	76
M. " *	151	144	105	38	267	141	218	77

SUPERFICIE A CUBRIR

Miles de m²

1965	2.969,2	136,7	130,8	77,3	51,1	26,2	100,4	173,9	99,4	202,6
1966 *	3.263,2	148,6	173,0	84,5	67,0	39,2	196,7	165,1	223,6	176,6
pr. m. 1966 *	847,4	38,6	28,1	15,3	22,7	12,1	35,7	55,8	57,0	15,4
pr. m. 1967 *	36,3	35,5	29,5	12,0	67,0	42,4	52,8	14,3
M. 1966 *	276,5	14,4	7,1	5,6	7,2	3,6	9,3	20,0	9,5	8,9
A. " *	238,9	10,2	10,8	9,8	1,5	2,2	12,0	17,5	12,7	6,4
M. " *	260,0	8,2	14,1	6,9	1,9	2,6	15,9	15,8	13,3	10,3
J. " *	262,4	7,3	16,8	4,7	5,3	2,3	12,4	9,6	11,3	32,3
J. " *	255,0	8,0	15,5	7,8	2,1	1,2	12,1	8,1	16,2	3,8
A. " *	226,9	7,9	18,5	7,1	4,1	5,2	17,2	8,9	23,0	6,6
S. " *	297,1	18,5	18,9	7,6	5,6	2,5	17,0	10,9	31,6	9,8
O. " *	269,6	19,1	17,3	6,3	10,9	3,8	24,7	13,1	25,1	12,1
N. " *	278,7	15,8	15,3	7,6	4,6	2,1	19,9	15,2	19,1	25,5
D. " *	327,2	15,0	17,7	11,4	7,3	5,2	29,1	10,2	14,3	54,4
E. 1967 *	310,6	16,3	14,6	11,2	11,7	3,5	25,5	18,2	16,4	3,8
F. " *	249,3	12,5	4,2	13,1	10,0	4,9	15,6	15,4	13,1	5,9
M. " *	17,5	11,2	7,8	3,6	25,9	8,8	23,3	4,6

FUENTE: Municipalidad de cada partido.

Estadística de edificación

CONSTRUCCIONES NUEVAS Y AMPLIACIONES

Permisos acordados en los partidos del Gran Buenos Aires

Periodo	Lomas de Zamora	Merlo	Moreno	Morón	Quilmes	San Fernando	San Isidro	Tigre	Tres de Febrero	Vicente López
Número										
1965	3.566	1.494	867	4.755	2.176	640	2.285	825	2.531	2.368
1966 *	3.265	1.406	801	6.171	1.965	432	1.472	1.037	1.742	2.122
3 pr. m. 1966 *	1.063	590	208	1.808	606	88	283	259	543	455
3 pr. m. 1967 *	535	341	217	1.392	550	39	445	229	339	547
M. 1966 *	443	232	67	681	216	17	128	113	192	105
A. " *	220	117	46	623	117	10	115	146	158	166
M. " *	328	112	43	611	154	20	134	93	130	171
J. " *	222	77	68	519	148	40	95	91	162	165
J. " *	219	82	63	558	136	40	165	89	186	212
A. " *	199	76	52	280	141	60	165	78	139	128
S. " *	378	109	76	342	213	59	149	68	150	254
O. " *	224	82	55	422	141	42	123	49	70	195
N. " *	193	70	86	434	129	36	133	80	114	231
D. " *	219	91	104	574	180	37	110	84	90	145
E. 1967 *	176	98	103	681	269	14	124	67	102	170
F. " *	166	108	52	277	160	6	168	65	126	192
M. " *	193	135	62	434	121	19	153	97	111	205
SUPERFICIE A CUBRIR										
Miles de m ²										
1965	261,6	112,3	84,9	409,5	202,0	48,6	253,4	80,0	242,4	276,5
1966 *	247,5	102,2	67,8	550,1	191,3	41,1	204,3	92,0	173,3	320,0
3 pr. m. 1966 *	72,7	45,6	18,9	188,0	56,0	8,4	47,2	20,4	50,3	59,2
3 pr. m. 1967 *	45,7	25,5	25,0	112,0	57,1	8,6	68,5	19,9	27,3	105,6
M. 1966 *	31,0	18,1	4,6	55,7	19,8	1,5	19,6	8,2	18,3	14,1
A. " *	15,5	8,0	5,1	50,2	12,3	0,5	14,9	10,7	17,4	21,2
M. " *	23,3	7,9	2,7	45,8	14,6	1,6	15,0	6,5	12,2	41,4
J. " *	19,1	6,2	4,5	43,3	14,7	2,8	12,7	6,7	17,5	32,9
J. " *	19,4	5,0	6,4	46,1	15,0	4,1	33,3	6,7	17,4	25,9
A. " *	15,5	5,2	4,5	26,1	13,7	6,1	16,0	9,2	18,2	13,9
S. " *	28,8	7,2	6,5	34,1	19,8	5,9	20,8	5,4	15,0	31,7
O. " *	14,9	5,8	5,2	34,8	11,0	5,0	17,0	3,6	7,9	32,1
N. " *	17,7	5,3	6,2	34,5	19,4	2,9	15,2	15,2	9,3	29,7
D. " *	20,7	6,0	7,8	47,2	14,8	3,8	12,2	7,6	8,1	34,4
E. 1967 *	15,5	7,2	17,8	54,1	25,9	1,6	13,3	6,8	8,0	39,7
F. " *	12,8	8,6	3,2	24,0	21,5	0,8	33,9	5,5	10,0	34,1
M. " *	17,4	9,7	4,0	33,9	9,7	6,2	21,3	7,6	9,3	32,1

FUENTE: Municipalidad de cada partido.

CONSTRUCCIONES NUEVAS Y AMPLIACIONES

Certificados finales otorgados en los partidos del Gran Buenos Aires

Periodo	Total	Almirante Brown	Avellaneda	Berazategui	Esteban Echeverría	Florencio Varela	General San Martín	General Sarmiento	La Matanza	Lanús
Número										
1965	5.962	392	369	59	96	245	251	299	190	191
1966 *	7.150	615	675	71	161	62	291	382	43	569
pr. m. 1966 *	1.543	137	198	14	35	14	61	79	—	36
pr. m. 1967 *	1.355	144	116	14	80	17	44	88	5	111
M. 1966 *	579	47	30	5	19	6	18	42	—	17
A. * *	639	38	111	10	10	4	47	31	7	53
M. * *	660	20	43	11	15	7	34	24	—	81
J. * *	540	33	39	4	17	8	12	21	—	37
J. * *	707	31	60	2	15	3	25	47	27	37
A. * *	584	62	26	4	18	5	14	39	6	94
S. * *	726	102	74	6	15	6	20	32	—	80
O. * *	528	52	33	6	16	3	24	39	3	39
N. * *	692	76	33	5	10	9	24	37	—	59
D. * *	531	64	58	9	10	3	30	33	—	53
E. 1967 *	464	51	22	5	24	5	20	34	—	36
F. * *	395	51	10	1	17	5	12	28	—	16
M. * *	496	42	84	8	39	7	12	26	5	59

SUPERFICIE CUBIERTA

Miles de m²

1965	577,9	28,2	56,8	5,7	8,3	14,8	22,6	23,5	19,9	19,8
1966 *	714,5	45,4	62,6	9,6	12,1	5,8	29,3	34,7	5,3	43,6
pr. m. 1966 *	140,4	10,8	14,9	0,8	2,6	0,9	5,6	7,4	—	3,1
pr. m. 1967 *	122,6	10,2	12,5	1,8	6,4	1,5	3,4	6,7	0,3	10,5
M. 1966 *	62,2	3,7	2,1	0,4	1,4	0,3	2,1	5,2	—	1,7
A. * *	64,4	2,0	8,6	3,8	0,8	0,4	7,2	2,7	1,3	4,2
M. * *	61,7	1,6	5,6	0,8	0,9	0,7	3,2	2,0	—	5,8
J. * *	50,3	2,2	3,3	0,2	1,3	0,8	0,9	2,3	—	2,8
J. * *	69,6	3,2	6,3	0,1	1,3	0,2	3,1	3,5	3,1	2,2
A. * *	79,5	4,6	3,6	0,9	1,3	0,5	1,3	2,6	0,4	6,6
S. * *	75,4	6,7	9,5	0,9	1,5	0,7	2,1	2,3	—	7,0
O. * *	54,1	4,2	2,4	0,5	1,1	0,3	1,5	6,4	0,5	3,3
N. * *	66,7	5,7	4,8	0,7	0,7	1,0	2,6	3,2	—	4,6
D. * *	52,4	4,4	3,6	0,9	0,6	0,3	1,8	2,3	—	4,0
E. 1967 *	41,0	3,7	3,4	1,2	1,9	0,3	1,3	2,8	—	2,2
F. * *	36,5	3,7	0,7	0,1	1,7	0,5	1,2	2,1	—	1,1
M. * *	45,1	2,8	8,4	0,5	2,8	0,7	0,9	1,8	0,3	7,2

FUENTE: Municipalidad de cada partido.

Estadística de edificación

CONSTRUCCIONES NUEVAS Y AMPLIACIONES

Certificados finales otorgados en los partidos del Gran Buenos Aires

Período	Lomas de Zamora	Merlo	Moreno	Morón	Quilmes	San Fernando	San Isidro	Tigre	Tres de Febrero	Vicente López
Número										
1965	508	128	151	612	438	100	800	179	230	724
1966 *	1.001	147	174	701	570	40	770	60	155	663
3 pr. m. 1966 *	172	34	36	181	130	6	178	11	48	173
3 pr. m. 1967 *	177	18	44	45	108	8	185	15	17	115
M. 1966 *	66	10	16	81	56	3	81	3	19	60
A. " *	63	16	16	63	36	4	62	4	15	49
M. " *	122	10	9	91	51	5	60	2	10	65
J. " *	60	13	25	60	65	5	50	4	20	67
J. " *	132	15	20	105	35	1	71	4	15	62
A. " *	44	14	13	34	61	1	62	6	12	69
S. " *	91	9	19	39	75	1	87	7	12	51
O. " *	91	15	7	24	28	6	70	3	17	52
N. " *	171	12	10	67	51	8	65	8	6	41
D. " *	55	9	19	37	38	3	65	11	—	34
E. 1967 *	68	9	12	29	43	2	36	6	—	62
F. " *	46	3	23	5	39	1	88	4	10	36
M. " *	63	6	9	11	26	5	61	5	7	21
SUPERFICIE CUBIERTA										
Miles de m ²										
1965	37,9	8,2	10,6	48,6	36,5	6,5	82,9	19,1	19,7	108,3
1966 *	78,7	9,9	16,2	53,7	57,5	3,5	111,9	7,7	16,1	110,1
3 pr. m. 1966 *	15,8	2,4	2,1	13,9	12,4	0,6	19,0	1,1	3,2	23,8
3 pr. m. 1967 *	13,6	1,1	3,0	3,7	9,2	1,1	20,3	1,0	1,3	15,0
M. 1966 *	8,2	0,6	1,1	6,4	5,1	0,2	10,3	0,3	1,3	11,8
A. " *	4,9	0,7	1,5	5,6	4,4	0,3	6,1	0,3	1,0	8,6
M. " *	8,3	0,7	1,0	7,3	6,4	0,4	8,9	0,1	1,4	6,6
J. " *	4,3	0,9	2,2	4,3	5,1	0,5	7,6	0,4	1,5	9,7
J. " *	11,1	0,7	3,7	7,8	2,9	—	10,4	0,2	2,0	7,8
A. " *	3,0	1,1	0,8	2,4	10,6	0,1	21,3	0,6	1,0	16,8
S. " *	8,1	0,5	1,4	3,3	5,7	0,1	10,8	0,7	4,5	9,6
O. " *	6,1	0,8	1,0	1,7	2,2	0,5	7,9	0,1	1,1	12,5
N. " *	12,8	1,6	1,0	4,6	4,9	0,4	12,9	0,5	0,4	4,3
D. " *	4,3	0,5	1,5	2,8	2,9	0,6	7,0	3,7	—	11,2
E. 1967 *	4,5	0,6	0,3	2,7	3,8	0,3	3,3	0,5	—	7,9
F. " *	2,9	0,2	2,0	0,5	3,3	0,1	11,6	0,2	0,8	3,8
M. " *	6,2	0,3	0,4	0,5	2,1	0,7	5,4	0,3	0,5	3,7

FUENTE: Municipalidad de cada partido.

VIII. ESTADISTICA COMERCIAL

COMERCIO INTERIOR

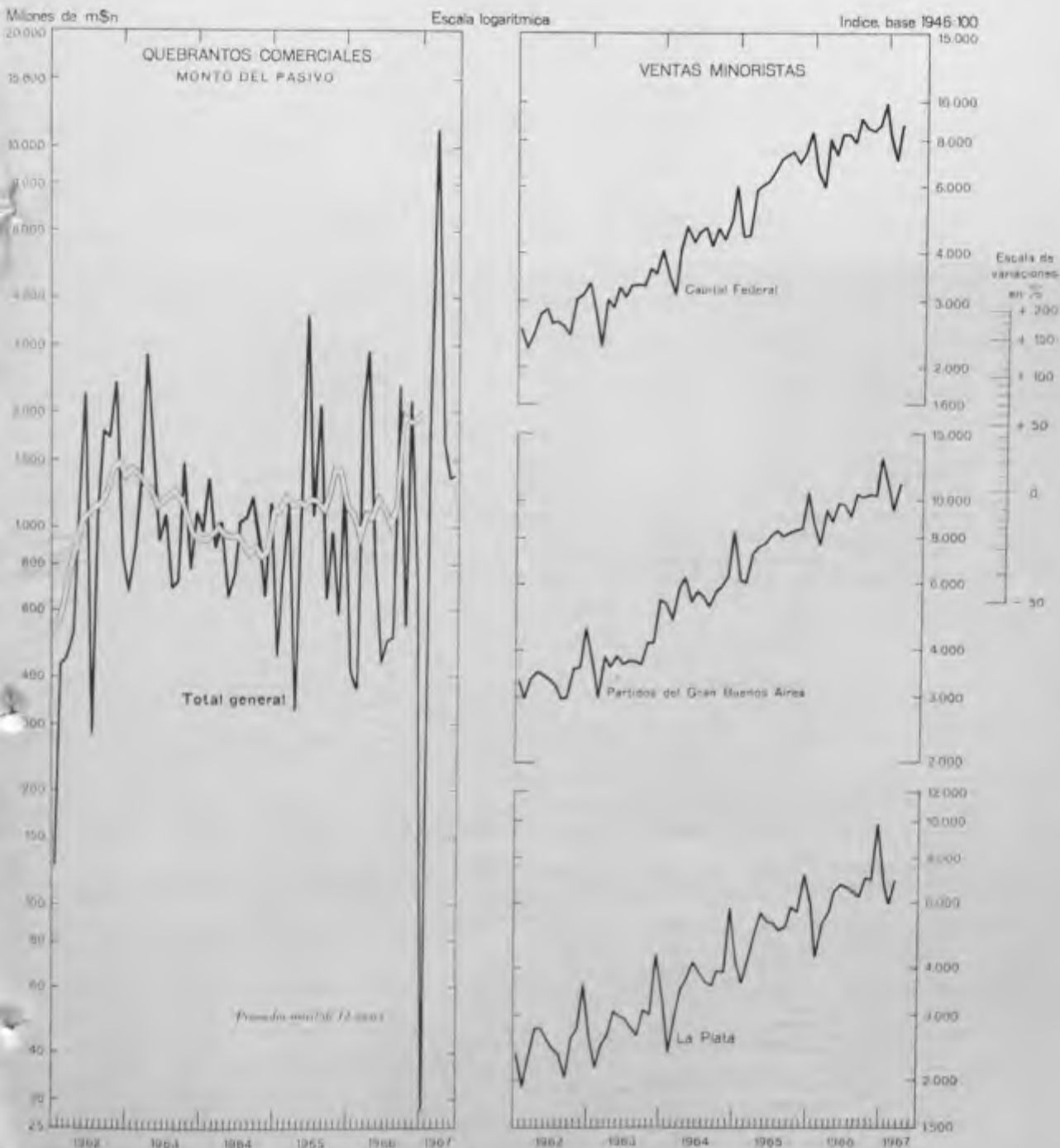

Estadística comercial

I.—COMERCIO MINORISTA EN LA CAPITAL FEDERAL

Monto de las ventas

Índice, base 1946 = 100

Periodo	Nivel general	Comestibles			Grandes tiendas	Indumentaria			
		Total	Almacenes y afines	Venta de carne		Total	Tiendas	Sastrerías y artículos para hombre	Calzado y artículos de cuero
1965	6.474,8	11.061,5	3.568,5	11.681,5	1.465,6	3.642,0	2.801,7	4.848,5	3.451,4
1966 *	8.082,9	14.165,4	4.143,6	14.994,7	1.866,2	4.507,7	3.312,9	6.261,5	4.125,0
3 pr. m. 1966	6.846,8	12.398,2	3.120,3	13.166,0	1.545,7	3.224,5	2.581,1	4.055,2	3.351,4
3 pr. m. 1967 *	7.883,7	13.685,1	3.996,2	14.486,9	1.621,7	4.052,6	3.047,1	5.384,3	4.155,2
M. 1966	8.039,6	14.518,4	3.546,0	15.426,4	1.990,1	3.441,0	2.905,1	4.046,3	3.799,2
A. *	7.242,2	12.615,2	3.934,7	13.333,5	1.631,7	4.149,0	3.251,7	5.431,0	3.961,9
M. *	8.296,7	14.785,1	3.822,6	15.692,3	1.961,3	4.995,1	3.614,1	7.192,1	4.051,9
J. *	8.266,2	14.783,8	3.913,4	15.683,3	1.761,2	5.072,9	3.454,3	7.702,9	3.808,4
J. *	7.829,0	13.805,1	4.040,9	14.613,1	1.567,5	4.593,4	3.296,6	6.652,3	3.720,2
A. *	9.108,5	16.454,1	4.174,4	17.470,3	2.820,3	4.508,9	3.306,4	6.259,3	4.167,5
S. *	8.678,4	15.681,4	4.057,4	16.643,3	1.582,1	4.200,2	3.152,1	5.660,0	4.096,1
O. *	8.487,1	14.680,2	4.213,3	15.546,3	1.564,9	4.617,2	3.509,5	6.183,5	4.436,9
N. *	8.745,6	15.181,0	4.257,8	16.084,9	1.653,0	5.035,7	3.407,0	7.433,0	4.498,4
D. *	9.800,8	14.804,3	7.947,3	15.371,6	3.215,7	7.246,8	5.019,9	10.459,1	6.704,1
E. 1967 *	8.090,3	14.268,9	3.898,1	15.127,1	1.457,4	4.380,9	3.082,1	6.280,1	3.988,3
F. *	6.934,5	12.668,1	3.423,3	13.433,2	1.434,1	3.306,1	2.476,4	4.319,7	3.643,0
M. *	8.626,2	14.118,3	4.667,3	14.900,4	1.973,6	4.470,7	3.582,8	5.553,1	4.834,4

Periodo	Artículos para el hogar					Farmacia y perfumería			Librería, papelería y juguetería	Joyas y relojería
	Total	Bazar y menaje	Electric., radio y discos	Ferratería y afines	Mueblería y tapicería	Total	Farmacia	Perfumería		
1965	6.214,6	4.430,1	11.006,2	9.734,7	5.860,1	4.104,7	3.689,1	5.571,0	4.404,5	1.454,5
1966 *	7.299,8	5.469,0	12.997,9	11.876,9	6.496,6	4.559,3	3.756,9	7.390,6	5.597,4	1.730,6
3 pr. m. 1966	6.139,2	4.490,0	9.702,5	10.091,3	5.584,6	4.026,4	2.347,9	6.420,3	5.224,1	1.397,9
3 pr. m. 1967 *	7.430,5	5.392,3	13.363,0	12.386,7	6.618,8	5.045,1	4.020,5	8.659,9	6.503,6	1.858,0
M. 1966	7.090,8	5.373,2	9.532,9	11.854,8	6.332,3	4.264,7	3.597,4	6.619,2	8.968,9	1.511,0
A. *	6.401,6	5.255,6	10.416,4	9.618,9	5.728,1	4.176,0	3.482,0	6.624,6	5.539,2	1.450,0
M. *	6.706,6	4.935,8	11.650,7	11.156,7	5.956,5	4.242,1	3.533,8	6.741,2	5.721,7	1.532,0
J. *	6.690,4	4.523,1	12.615,7	11.736,5	5.942,1	4.067,5	3.416,1	6.365,6	5.288,8	1.461,0
J. *	6.792,0	4.384,6	12.557,5	11.542,2	6.357,7	4.449,2	3.609,6	7.411,6	5.156,9	1.510,9
A. *	8.240,1	5.405,5	13.413,0	13.338,1	8.031,5	4.792,6	4.068,1	7.348,9	5.439,6	1.620,0
S. *	8.245,8	5.521,6	14.140,4	14.235,7	7.546,5	4.837,6	4.008,4	7.763,0	5.332,3	1.778,0
O. *	8.354,0	6.737,3	16.209,6	13.388,3	7.064,5	4.886,3	3.967,6	8.127,5	5.418,4	2.082,0
N. *	8.182,6	5.954,7	14.004,8	13.611,1	7.333,1	5.093,1	4.282,4	7.953,6	5.615,4	1.723,0
D. *	9.566,5	9.439,6	21.858,2	13.620,5	7.245,3	6.088,5	4.670,7	11.090,7	7.985,0	3.418,0
E. 1967 *	7.432,8	5.254,6	16.525,3	12.819,8	6.353,6	5.260,7	4.163,1	9.133,3	4.935,3	1.890,0
F. *	6.246,9	4.800,6	9.726,7	10.197,3	5.542,4	4.551,2	3.588,4	7.948,2	3.816,6	1.580,0
M. *	8.611,9	6.121,6	13.837,0	14.142,9	7.960,5	5.323,3	4.310,0	8.898,1	10.758,9	2.127,0

COMERCIO MINORISTA EN LA CAPITAL FEDERAL

Volumen físico de las ventas

Indice, base 1958 = 100

Período	Nivel general	Comestibles			Indumentaria			
		Total	Almacenes y afines	Venta de carne	Total	Tiendas	Sastrerías y artículos para hombre	Calzado y artículos de cuero
1965	75,3	69,4	54,4	79,5	58,7	54,2	83,0	49,4
1966 *	74,1	77,4	52,0	97,4	53,1	47,4	80,4	44,4
3 pr. m. 1966	65,4	67,2	42,7	84,8	45,5	42,5	59,6	40,8
3 pr. m. 1967 *	65,1	69,6	43,4	92,9	41,9	37,5	59,7	38,3
M. 1966	74,2	78,1	47,8	100,3	48,5	46,7	58,0	45,1
A. *	69,4	71,3	51,9	85,7	53,7	50,1	75,4	44,7
M. *	75,0	78,6	48,9	101,2	59,2	52,9	95,1	44,6
J. *	73,9	77,6	49,1	99,3	56,6	48,5	99,3	41,1
J. *	70,4	73,5	49,7	91,8	51,3	45,3	83,1	39,3
A. *	77,2	84,2	50,9	110,3	50,4	44,7	75,7	43,3
S. *	75,7	82,3	48,9	110,0	47,0	42,2	67,5	41,7
O. *	76,4	79,8	50,0	105,6	50,9	46,3	72,8	44,0
N. *	75,7	81,4	49,6	109,6	52,2	44,2	86,5	43,9
D. *	95,4	97,4	90,9	103,2	74,9	64,2	118,9	64,9
E. 1967 *	68,9	72,8	43,6	98,4	44,7	38,9	70,1	38,0
F. *	55,2	62,8	37,2	85,5	34,7	30,8	48,0	33,8
M. *	71,3	73,1	49,3	94,9	46,3	42,9	61,0	43,1

Período	Artículos para el hogar					Farmacia y perfumería			Librería, papelería y juguetería	Joyería y relojería
	Total	Bazar y menaje	Electricidad, radio y discos	Ferretería y afines	Mueblería y tapicería	Total	Farmacia	Perfumería		
1965	98,4	90,4	108,6	93,4	101,7	120,8	123,1	111,8	82,7	89,2
1966 *	91,8	96,6	100,8	87,8	88,0	113,4	113,6	112,8	81,5	93,2
3 pr. m. 1966	80,7	84,2	80,1	81,1	79,2	109,1	109,6	107,5	82,4	77,2
3 pr. m. 1967 *	84,8	83,1	93,7	82,0	81,5	103,0	100,4	112,1	83,0	78,2
M. 1966	89,8	99,9	76,9	94,8	89,8	115,3	117,4	108,3	137,9	83,7
A. *	80,6	97,1	83,1	76,4	80,0	110,9	112,3	106,2	82,4	80,1
M. *	85,3	90,0	92,9	82,5	80,8	110,9	112,8	104,8	84,9	84,9
J. *	88,1	81,5	99,2	86,7	80,6	106,4	108,9	98,1	77,7	80,6
J. *	86,6	77,5	96,5	83,8	84,8	113,3	113,9	111,5	74,5	83,3
A. *	99,7	94,9	102,0	96,4	107,2	117,8	120,2	109,9	77,2	92,8
S. *	102,2	96,1	105,9	102,1	100,7	114,2	114,4	113,5	74,8	94,5
O. *	102,4	116,7	120,8	94,5	92,8	113,2	112,1	117,2	74,1	109,4
N. *	95,3	95,1	102,5	91,7	95,5	116,4	117,6	112,3	76,1	89,9
D. *	113,6	148,4	158,1	92,6	93,6	126,4	119,5	151,1	106,4	157,4
E. 1967 *	92,5	82,5	118,1	86,9	78,9	108,8	105,4	120,9	65,2	87,2
F. *	69,0	74,7	67,4	68,9	68,8	93,5	90,6	103,3	49,8	70,6
M. *	92,9	92,0	95,7	90,1	96,8	106,7	105,2	112,0	133,9	77,6

COMERCIO MINORISTA EN LA CAPITAL FEDERAL

Zonas



COMERCIO MINORISTA EN LA CAPITAL FEDERAL

Monto de las ventas, por zonas

Índice, base 1950 = 100

ZONA 1

Periodo	Nivel general	Indumentaria			
		Total	Tiendas	Sastrerías y artículos para hombre	Calzado y artículos de cuero
1965	1.398,8	993,1	590,8	1.474,8	670,7
1966 *	1.632,0	1.232,4	684,6	1.888,6	792,4
3 pr. m. 1966	1.243,2	815,5	523,9	1.154,8	646,5
3 pr. m. 1967 *	1.547,6	1.040,0	581,4	1.563,5	841,0
M. 1966	1.406,8	862,4	618,2	1.144,7	732,3
A. *	1.504,7	1.114,6	678,0	1.636,3	772,1
M. *	1.673,8	1.438,7	785,2	2.242,8	773,7
J. *	1.672,8	1.498,4	764,8	2.401,9	745,6
J. *	1.608,8	1.335,7	762,1	2.040,8	756,6
A. *	1.709,6	1.206,6	689,3	1.817,8	845,2
S. *	1.616,4	1.129,2	627,8	1.725,6	753,5
O. *	1.726,5	1.253,3	695,2	1.917,9	831,1
N. *	1.803,1	1.452,7	691,2	2.367,2	825,2
D. *	2.538,0	1.913,5	949,5	3.048,7	1.266,3
E. 1967 *	1.627,6	1.174,6	582,7	1.866,8	809,1
F. *	1.244,0	835,6	462,3	1.250,9	744,9
M. *	1.771,3	1.109,8	699,1	1.572,8	968,9

Periodo	Artículos para el hogar					Comestibles		
	Total	Bazar y menaje	Electricidad, radio y discos	Ferretería y afines	Mueblería y tapicería	Total	Almacenes y afines	Carnicerías
1965	1.812,9	1.426,3	2.508,2	2.221,1	1.439,4	1.479,1	1.330,1	2.892,8
1966 *	2.120,0	1.773,2	3.007,8	2.422,1	1.616,1	1.666,2	1.506,5	3.181,2
3 pr. m. 1966	1.658,4	1.158,7	2.183,6	2.043,6	1.461,0	1.339,8	1.186,8	2.792,1
3 pr. m. 1967 *	2.172,2	1.409,4	3.177,0	2.570,6	1.769,1	1.589,1	1.441,4	2.990,9
M. 1966	1.921,2	1.477,3	2.448,9	2.457,4	1.665,0	1.537,5	1.354,6	3.273,6
A. *	1.859,8	2.020,5	2.451,6	1.964,1	1.354,6	1.605,8	1.457,3	3.014,9
M. *	2.091,3	1.607,4	3.036,0	2.240,0	1.645,1	1.621,2	1.447,1	3.273,1
J. *	2.087,8	1.458,0	3.317,6	2.594,3	1.443,9	1.575,0	1.388,6	3.344,2
J. *	1.978,8	1.415,8	3.145,8	2.535,2	1.336,1	1.611,8	1.430,8	3.329,3
A. *	2.441,7	1.706,6	3.367,2	2.618,9	2.124,1	1.687,0	1.501,5	3.447,1
S. *	2.323,7	1.716,5	3.473,3	2.918,4	1.706,6	1.595,6	1.407,9	3.376,9
O. *	2.447,2	2.058,4	3.526,2	2.621,3	1.857,6	1.687,5	1.530,5	3.176,9
N. *	2.372,1	2.180,5	3.181,6	2.646,8	1.853,0	1.754,4	1.592,9	3.287,5
D. *	2.862,0	3.637,9	4.043,8	2.795,1	1.689,1	2.836,5	2.761,3	3.550,0
E. 1967 *	2.172,5	1.179,5	3.276,8	2.625,3	1.800,9	1.671,2	1.532,6	2.986,1
F. *	1.737,5	1.137,6	2.479,2	2.189,0	1.426,2	1.283,2	1.145,0	2.594,7
M. *	2.606,7	1.911,2	3.774,9	2.897,6	2.080,2	1.812,8	1.646,5	3.391,8

Estadística comercial

COMERCIO MINORISTA EN LA CAPITAL FEDERAL

Monto de las ventas, por zonas

índice, base 1950 = 100

ZONA 2

Período	Nivel general	Indumentaria				Artículos para el hogar			
		Total	Tiendas	Sastrerías y artículos para hombre	Calzado y artículos de cuero	Total	Bazar y menaje	Electricidad, radio y discos	Mueblería y tapicería
1965	2.016,0	2.341,2	2.328,9	3.401,3	1.549,1	1.384,7	3.637,3	404,2	1.807,0
1966 *	2.306,6	2.822,2	2.825,8	4.070,2	1.803,4	1.305,7	4.359,9	458,5	1.356,5
3 pr. m. 1966	1.664,9	1.984,9	2.018,7	2.805,8	1.164,7	1.043,8	2.433,3	363,0	1.386,5
3 pr. m. 1967 *	1.912,7	2.297,3	2.259,8	3.417,5	1.578,0	1.166,1	3.766,2	487,9	1.162,9
M. 1966	2.104,8	2.505,4	2.742,4	2.665,4	1.242,3	1.327,3	3.812,7	426,8	1.597,2
A. *	2.312,8	2.880,3	2.989,3	3.536,3	1.831,7	1.211,2	4.117,6	387,6	1.278,4
M. *	2.331,4	2.907,5	2.923,5	4.192,6	1.799,5	1.213,2	4.215,5	353,7	1.292,0
J. *	2.134,5	2.618,6	2.506,1	4.734,6	1.459,5	1.194,9	4.277,5	409,8	1.170,7
J. *	2.170,8	2.665,3	2.655,4	4.051,1	1.600,3	1.211,0	3.971,1	456,1	1.245,3
A. *	2.393,5	2.951,3	2.921,4	4.591,9	1.777,7	1.222,6	4.733,8	424,0	1.091,4
S. *	2.244,0	2.764,7	2.907,5	3.104,9	1.807,5	1.233,2	4.361,3	425,8	1.220,0
O. *	2.574,0	3.096,1	3.225,7	3.684,8	2.002,6	1.560,4	4.933,8	526,8	1.722,6
N. *	2.577,1	3.102,8	3.073,0	4.298,1	2.286,5	1.556,5	5.885,2	638,7	1.322,6
D. *	3.195,7	3.742,9	3.024,7	8.232,4	3.579,7	2.133,5	8.519,7	790,6	1.776,2
E. 1967 *	1.890,4	2.311,7	2.122,9	4.061,8	1.811,2	1.072,5	3.488,0	416,1	1.098,0
F. *	1.289,5	1.479,9	1.312,7	2.935,9	1.112,2	919,9	2.369,0	399,4	1.072,3
M. *	2.558,3	3.100,4	3.343,8	3.254,7	1.810,6	1.505,9	5.441,5	648,2	1.318,4

ZONA 3

Período	Nivel general	Indumentaria				Artículos para el hogar			
		Total	Tiendas	Sastrerías y artículos para hombre	Calzado y artículos de cuero	Total	Bazar y menaje	Electricidad, radio y discos	Mueblería y tapicería
1965	1.301,3	1.137,2	748,4	1.737,7	1.005,7	1.619,7	770,7	1.718,0	1.963,8
1966 *	1.468,6	1.359,8	855,9	2.236,2	1.112,6	1.679,8	857,9	1.616,0	2.044,2
3 pr. m. 1966	1.097,8	972,7	648,7	1.479,2	858,2	1.340,7	684,8	1.421,7	1.608,5
3 pr. m. 1967 *	1.340,3	1.227,1	794,5	1.909,4	1.069,8	1.559,9	892,0	1.481,9	1.861,0
M. 1966	1.234,4	1.080,9	729,8	1.565,7	1.007,0	1.532,3	773,2	2.039,6	1.757,5
A. *	1.396,9	1.295,5	959,5	1.980,1	1.052,5	1.593,8	730,3	1.795,4	1.923,8
M. *	1.460,5	1.469,1	966,9	2.442,6	1.144,9	1.443,7	763,9	1.647,0	1.694,7
J. *	1.458,9	1.379,0	832,2	2.436,1	1.028,2	1.614,0	703,6	1.536,8	2.018,8
J. *	1.511,2	1.342,5	849,4	2.207,4	1.095,0	1.838,6	809,8	1.534,8	2.338,6
A. *	1.648,4	1.516,5	913,6	2.674,2	1.135,8	1.904,3	893,0	1.573,4	2.402,0
S. *	1.565,6	1.297,2	858,2	1.980,8	1.144,3	2.086,5	918,2	1.587,0	2.684,7
O. *	1.522,5	1.407,5	951,3	2.186,6	1.195,0	1.745,7	990,5	1.587,5	2.100,1
N. *	1.593,7	1.452,0	832,4	2.436,4	1.221,0	1.868,8	842,1	1.624,2	2.356,4
D. *	2.172,1	2.239,8	1.160,6	4.053,1	1.760,5	2.040,6	1.588,9	2.240,0	2.194,7
E. 1967 *	1.344,1	1.261,1	833,4	2.049,5	1.016,6	1.505,3	871,4	1.153,5	1.845,7
F. *	1.057,9	991,6	646,1	1.483,3	907,4	1.186,5	821,2	1.310,0	1.318,8
M. *	1.618,8	1.428,7	903,9	2.195,5	1.285,3	1.987,8	983,5	1.982,3	2.418,8

COMERCIO MINORISTA EN LA CAPITAL FEDERAL

Monto de las ventas, por zonas

Indice, base 1950 = 100

ZONA 4

Periodo	Nivel general	Indumentaria				Artículos para el hogar				
		Total	Tiendas	Sastrerías y artículos para hombre	Calzado y artículos de cuero	Total	Bazar y menaje	Electricidad, radio y discos	Ferretería y afines	Mueblería y tapicería
1965	1.902,5	1.923,3	1.577,5	2.373,8	2.323,8	2.007,6	1.851,0	7.733,9	2.063,8	3.324,4
1966 *	2.294,8	2.530,4	2.029,6	3.227,0	3.001,9	2.360,2	2.157,6	9.149,2	2.236,2	4.082,5
3 pr. m. 1966	1.727,4	1.774,6	1.463,8	2.110,5	2.304,0	2.025,6	1.605,1	6.802,8	2.152,2	4.060,0
3 pr. m. 1967 *	2.051,8	2.233,3	1.736,5	2.840,1	2.907,3	2.067,0	1.704,9	7.787,6	1.800,0	4.078,6
M. 1966	1.960,8	1.897,8	1.684,8	2.017,0	2.533,1	2.355,1	2.189,3	7.291,5	2.430,5	4.521,3
A. *	2.090,3	2.332,2	2.021,8	2.536,1	3.183,1	2.093,7	2.207,8	8.196,6	2.159,6	2.991,3
M. *	2.323,2	2.681,3	2.285,7	3.214,8	3.094,4	2.441,9	2.151,4	7.971,2	2.356,7	4.860,0
J. *	2.346,1	2.782,9	2.016,6	4.129,3	2.813,8	2.119,6	2.005,8	7.830,5	2.306,4	3.443,1
J. *	2.232,5	2.420,6	1.749,9	3.490,8	2.713,1	2.138,1	1.973,7	8.383,1	2.305,0	3.388,8
A. *	2.313,6	2.359,8	1.875,9	3.118,1	2.605,0	2.507,7	2.289,7	9.213,6	2.323,4	4.575,6
S. *	2.375,3	2.386,9	2.121,7	2.667,7	2.852,5	2.746,4	2.425,1	11.601,7	2.505,0	4.614,4
O. *	2.449,9	2.674,6	2.383,6	2.921,4	3.336,3	2.623,7	2.592,6	11.222,1	2.165,2	4.138,8
N. *	2.592,3	2.931,9	2.361,8	3.749,6	3.406,9	2.661,5	2.456,4	9.486,5	1.891,5	5.430,6
D. *	2.320,3	4.470,9	3.145,5	6.563,1	5.105,6	2.912,9	2.975,7	15.474,6	2.366,0	3.368,8
E. 1967 *	2.085,8	2.369,8	1.741,8	3.318,1	2.776,9	1.965,9	1.739,5	8.701,7	1.997,2	2.971,3
F. *	1.640,6	1.753,4	1.255,4	2.392,6	2.353,1	1.656,8	1.016,5	6.850,9	1.273,0	3.726,3
M. *	2.429,1	2.576,7	2.212,3	2.809,7	3.591,9	2.578,2	2.358,8	7.810,2	2.129,8	5.538,1

ZONA 4

ZONA 5

Periodo	Comestibles			Nivel general	Indumentaria			
	Total	Almacenes y afines	Carnicerías		Total	Tiendas	Sastrerías y artículos para hombre	Calzado y artículos de cuero
1965	1.827,8	1.527,3	2.673,7	2.242,0	1.445,6	1.362,8	1.617,9	1.576,8
1966 *	2.077,6	1.822,9	2.794,1	2.576,3	1.725,8	1.562,4	2.062,7	1.988,9
3 pr. m. 1966	1.524,8	1.319,9	2.101,5	2.035,7	1.381,3	1.298,5	1.553,9	1.512,6
3 pr. m. 1967 *	1.904,1	1.708,2	2.455,7	2.648,1	1.464,1	1.312,2	1.821,6	1.661,9
M. 1966	1.789,0	1.480,6	2.657,2	2.154,7	1.505,1	1.395,0	1.804,5	1.606,3
A. *	1.902,8	1.636,4	2.652,6	2.335,4	1.744,0	1.611,0	2.006,0	1.971,6
M. *	1.982,1	1.645,3	2.930,3	2.505,0	1.887,7	1.767,8	2.114,4	2.102,6
J. *	2.137,4	1.754,9	3.214,5	2.646,4	1.792,8	1.614,4	2.392,5	1.835,3
J. *	2.140,9	1.859,6	2.932,9	2.491,8	1.689,8	1.397,5	2.743,3	1.684,7
A. *	2.169,7	1.836,0	3.109,2	2.666,2	1.608,1	1.487,7	1.814,4	1.846,8
S. *	2.159,3	1.815,7	3.127,0	2.603,4	1.662,2	1.527,7	1.992,5	1.823,2
O. *	2.180,5	1.845,1	3.125,0	2.871,5	1.789,3	1.640,2	1.914,4	2.222,6
N. *	2.293,1	2.010,3	3.089,5	2.720,1	1.907,7	1.637,7	2.574,6	2.226,8
D. *	3.390,0	3.512,6	3.044,7	3.954,8	2.484,0	2.170,0	2.538,3	3.617,9
E. 1967 *	1.934,7	1.800,7	2.311,8	2.776,1	1.481,7	1.311,2	1.802,5	1.788,9
F. *	1.545,0	1.312,9	2.198,7	2.171,0	1.209,1	1.120,8	1.465,2	1.273,2
M. *	2.232,6	2.011,0	2.856,6	2.997,1	1.701,4	1.504,7	2.197,0	1.923,7

Estadística comercial

COMERCIO MINORISTA EN LA CAPITAL FEDERAL

Monto de las ventas, por zonas

Índice, base 1950 = 100

ZONA 5

Periodo	Artículos para el hogar					Comestibles		
	Total	Bazar y menaje	Electricidad, radio y discos	Ferretería y afines	Mueblería y tapicería	Total	Almacenes y afines	Carnicerías
1965	3.266,8	1.795,9	10.028,0	1.526,3	1.626,2	2.281,3	1.963,0	3.451,4
1966 *	3.905,2	2.112,8	12.217,3	1.910,6	1.793,5	2.487,2	2.252,4	3.351,4
3 pr. m. 1966	2.943,4	1.787,8	8.851,8	1.322,9	1.381,4	2.031,2	1.734,0	3.125,6
3 pr. m. 1967 *	4.417,1	2.260,5	14.541,1	1.983,6	1.829,6	2.569,3	2.370,4	3.301,4
M. 1966	2.779,5	1.840,4	7.410,1	1.591,1	1.603,9	2.304,5	2.017,4	3.361,1
A. "	2.934,3	1.843,6	8.444,6	1.771,5	1.371,8	2.454,9	2.216,6	3.331,9
M. "	3.589,8	2.202,8	9.775,6	1.790,5	2.235,9	2.373,3	2.060,4	3.525,0
J. "	4.003,0	2.000,0	13.430,4	2.084,9	1.388,7	2.544,2	2.297,7	3.451,4
J. "	3.635,3	1.687,2	11.860,1	1.850,8	1.559,9	2.469,1	2.201,1	3.455,6
A. "	4.152,9	2.101,4	12.802,4	2.226,8	2.000,0	2.648,4	2.405,3	3.543,1
S. "	4.142,4	2.272,9	12.400,0	2.402,8	1.966,0	2.466,8	2.332,8	3.376,4
O. - *	5.106,3	2.797,3	17.043,4	2.253,1	1.881,6	2.454,6	2.182,6	3.455,6
N. - *	4.384,2	2.222,0	13.099,4	2.417,3	2.296,4	2.414,8	2.149,1	3.393,1
D. - *	6.183,2	2.862,8	21.193,4	2.157,5	2.676,7	3.839,8	3.983,0	3.312,5
E. 1967 *	5.172,9	2.256,4	17.353,0	2.120,1	2.359,9	2.431,8	2.249,1	3.104,2
F. - *	3.302,9	1.952,3	10.902,4	1.409,5	1.210,0	2.277,4	2.031,3	3.183,3
M. - *	4.775,5	2.572,9	15.367,9	2.421,2	1.918,8	2.998,8	2.830,9	3.616,7

ZONA 6

Periodo	Nivel general	Indumentaria				Artículos para el hogar				
		Total	Tiendas	Sastrerías y artículos para hombre	Calzado y artículos de cuero	Total	Bazar y menaje	Electricidad, radio y discos	Ferretería y afines	Mueblería y tapicería
1965	2.527,3	2.004,0	2.310,1	2.160,2	1.289,1	1.805,0	1.662,4	2.351,2	1.424,0	2.166,7
1966 *	3.132,3	2.552,1	2.776,8	3.133,0	1.719,7	2.255,2	2.110,8	2.933,1	1.832,9	2.567,1
3 pr. m. 1966	2.496,4	1.959,5	2.185,4	2.149,2	1.382,5	1.905,2	1.842,6	2.089,3	1.704,2	2.106,3
3 pr. m. 1967 *	3.219,7	2.566,0	2.717,7	3.080,2	1.923,6	2.457,8	2.506,5	2.733,4	1.838,8	2.349,3
M. 1966	2.674,5	2.112,3	2.359,8	1.951,9	1.722,9	1.949,8	1.799,8	2.245,5	1.743,0	2.413,3
A. "	2.879,2	2.279,3	2.537,4	2.508,0	1.612,3	1.997,0	1.753,8	2.971,1	1.698,7	2.466,3
M. "	3.005,6	2.507,0	2.739,3	3.297,0	1.521,5	2.008,9	1.752,1	3.100,8	1.730,4	2.456,1
J. "	3.060,0	2.574,4	2.666,0	4.000,0	1.451,5	1.906,3	1.664,2	3.079,3	1.641,8	2.250,0
J. "	3.049,4	2.410,7	2.522,1	3.561,9	1.428,9	1.931,1	1.720,6	3.072,7	1.805,1	2.127,3
A. "	3.164,3	2.464,8	2.712,6	2.907,8	1.677,2	2.335,9	2.176,8	3.259,5	1.840,5	2.593,3
S. "	3.157,4	2.385,0	2.648,1	2.694,9	1.654,5	2.371,1	2.219,7	2.803,3	1.944,3	2.840,7
O. - *	3.340,6	2.605,2	2.890,9	2.741,7	1.944,0	2.622,1	2.540,0	3.043,8	2.001,3	2.915,5
N. - *	3.366,8	2.775,1	2.857,5	3.740,0	1.974,0	2.483,2	2.207,7	2.896,7	2.008,9	3.439,2
D. - *	5.075,2	4.745,0	5.191,6	5.697,0	3.224,2	3.691,4	3.766,5	4.699,2	2.203,8	3.395,0
E. 1967 *	3.154,9	2.585,4	2.675,9	3.699,8	1.669,8	2.576,3	2.603,6	3.218,2	1.882,3	2.373,3
F. - *	2.925,9	2.216,1	2.354,1	2.504,0	1.750,1	2.316,7	2.550,7	1.880,2	1.650,6	1.931,5
M. - *	3.578,2	2.896,4	3.123,0	3.036,9	2.350,8	2.480,5	2.365,1	3.101,7	1.983,5	2.748,2

COMERCIO MINORISTA EN LA CAPITAL FEDERAL

Monto de las ventas, por zonas

Índice, base 1950 = 100

Período	ZONA 6 Comestibles			Nivel general	ZONA 7 Indumentaria			
	Total	Almacenes y afines	Carnicerías		Total	Tiendas	Sastrerías y artículos para hombre	Calzado y artículos de cuero
1965	3.332,1	3.497,8	2.881,9	1.866,6	1.777,6	1.495,6	2.405,5	2.961,2
1966 *	4.067,2	4.455,1	3.042,5	2.435,0	2.283,4	1.897,6	3.053,1	4.139,5
pr. m. 1966	3.238,5	3.431,1	2.720,2	1.976,4	1.766,3	1.442,1	2.463,7	3.191,7
pr. m. 1967 *	4.146,5	4.571,5	3.026,2	2.527,0	2.132,5	1.725,7	2.981,3	3.991,2
M. 1966	3.510,4	3.731,7	2.916,5	2.063,9	1.753,7	1.472,8	2.303,8	3.132,6
A. >	3.832,1	4.175,4	2.923,6	2.229,0	2.130,7	1.833,6	2.544,3	4.035,7
M. >	3.944,6	4.234,8	3.170,9	2.292,4	2.345,3	1.961,7	3.355,7	3.539,5
J. >	4.076,5	4.420,9	3.163,0	2.449,0	2.544,4	2.116,4	3.584,0	4.110,1
J. *	4.163,8	4.567,4	3.098,4	2.279,4	2.094,9	1.782,2	2.644,6	3.796,1
A. >	4.163,4	4.603,7	3.003,9	2.471,0	2.125,7	1.751,6	2.804,7	4.104,7
S. >	4.189,1	4.565,8	3.192,1	2.542,4	2.131,0	1.763,8	2.786,0	4.104,7
O. > *	4.306,0	4.704,3	3.252,8	2.750,5	2.385,0	2.079,5	2.735,9	4.541,9
N. > *	4.314,0	4.743,1	3.181,9	2.742,0	2.548,5	2.086,5	3.488,3	4.721,7
D. > *	6.100,9	7.150,5	3.366,9	3.535,9	3.796,6	3.069,7	5.302,9	7.144,2
E. 1967 *	3.914,8	4.245,5	3.037,8	2.673,1	2.346,3	1.825,2	3.739,1	3.914,7
F. > *	3.810,6	4.184,6	2.823,6	2.280,8	1.844,5	1.509,0	2.457,1	3.609,3
M. > *	4.714,0	5.284,3	3.217,3	2.627,1	2.206,8	1.842,9	2.747,8	4.449,6

ZONA 7

Período	Artículos para el hogar					Comestibles		
	Total	Bazar y menaje	Electricidad, radio y discos	Ferretería y afines	Mueblería y tapicería	Total	Almacenes y afines	Carnicerías
1965	2.283,5	1.503,2	2.625,0	3.597,2	1.563,8	1.702,1	1.373,9	2.309,6
1966 *	3.138,8	1.725,9	3.260,7	5.416,6	2.141,0	2.158,6	1.938,2	2.562,0
pr. m. 1966	2.650,4	1.672,1	2.601,2	4.241,6	1.970,2	1.761,4	1.526,2	2.194,3
pr. m. 1967 *	3.536,2	2.057,6	3.559,5	5.767,9	2.781,0	2.266,4	2.031,7	2.696,2
M. 1966	2.777,2	1.688,2	2.525,0	4.513,8	2.132,4	1.903,8	1.688,1	2.299,6
A. >	2.733,5	1.535,9	3.121,4	4.667,4	1.805,7	2.022,8	1.859,2	2.320,5
M. >	2.540,3	1.479,5	2.989,3	4.473,5	1.310,5	2.113,5	1.906,3	2.492,6
J. >	2.779,0	1.334,1	3.350,0	4.872,4	2.045,7	2.191,6	1.967,8	2.601,3
J. *	2.678,3	1.318,6	3.678,6	4.608,8	1.932,4	2.198,3	1.955,7	2.643,2
A. >	3.285,6	1.515,9	3.771,4	5.687,8	2.722,9	2.281,3	2.025,4	2.750,7
S. >	3.581,5	1.744,1	3.221,4	6.260,8	2.908,6	2.278,1	2.024,2	2.743,7
O. > *	3.900,9	2.191,4	3.260,7	6.737,6	2.763,8	2.389,0	2.171,8	2.785,6
N. > *	3.513,7	1.789,1	3.128,6	6.860,2	1.461,0	2.459,7	2.253,8	2.834,5
D. > *	4.702,1	2.785,9	4.796,4	8.104,4	2.826,7	2.684,9	2.517,0	2.987,8
E. 1967 *	3.843,4	2.092,7	4.046,4	6.564,1	2.767,6	2.270,6	2.030,3	2.710,9
F. > *	3.134,1	1.929,5	3.610,7	5.006,6	2.302,9	2.139,3	1.914,9	2.550,2
M. > *	3.631,1	2.150,5	3.021,4	5.733,1	3.272,4	2.389,3	2.150,0	2.827,5

Estadística comercial

COMERCIO MINORISTA EN LA CAPITAL FEDERAL

Monto de las ventas, por zonas

Índice, base 1950 = 100

ZONA 8

Período	Nivel general	Indumentaria				Artículos para el hogar				
		Total	Tiendas	Sastrerías y artículos para hombre	Calzado y artículos de cuero	Total	Bazar y menaje	Electricidad, radio y discos	Ferretería y afines	Mueblería y tapicería
1965	2.175,8	2.024,4	1.742,5	2.923,5	1.788,4	2.075,7	1.436,5	2.158,6	2.741,5	2.267,8
1966 *	2.553,3	2.433,8	2.016,1	3.826,4	2.024,3	2.676,5	1.846,2	2.915,5	3.333,1	2.961,6
3 pr. m. 1966	2.235,4	1.952,7	1.671,3	2.751,3	1.816,0	2.397,2	1.649,8	2.040,2	3.038,5	2.825,5
3 pr. m. 1967 *	2.606,7	2.395,3	1.995,9	3.541,7	2.188,0	3.160,1	1.930,8	3.306,0	3.800,0	3.700,0
M. 1966	2.310,3	1.940,6	1.652,9	2.491,6	2.065,0	2.372,6	1.673,5	2.144,8	3.107,7	2.689,1
A. *	2.365,7	2.172,6	1.864,0	3.128,3	1.943,1	2.467,1	1.606,0	2.389,7	3.108,5	2.887,3
M. *	2.499,8	2.550,1	2.194,5	4.103,5	1.835,4	2.258,0	1.475,1	1.989,7	3.223,8	2.561,1
J. *	2.618,0	2.650,2	2.097,0	4.853,8	1.750,1	2.489,7	1.436,9	2.844,8	3.331,5	2.826,0
J. *	2.543,5	2.213,0	1.636,7	4.166,8	1.616,0	2.862,5	1.389,6	3.124,1	3.161,5	3.748,7
A. *	2.553,8	2.219,5	1.796,7	3.448,1	1.985,1	2.952,4	1.633,3	3.457,8	3.226,9	3.651,9
S. *	2.607,5	2.306,6	1.852,0	3.450,8	2.230,8	2.905,0	1.857,0	3.566,4	3.485,4	3.234,5
O. *	2.580,0	2.394,7	2.063,5	3.489,7	2.079,0	2.783,7	2.323,7	3.794,0	3.668,5	2.444,8
N. *	2.729,7	2.655,1	2.084,2	4.526,1	2.127,6	2.918,1	1.814,1	3.230,2	3.843,1	3.276,1
D. *	3.436,3	4.185,2	3.590,5	6.495,6	3.275,9	3.290,2	3.657,8	4.465,5	3.834,6	2.418,9
E. 1967 *	2.618,0	2.703,9	2.201,6	4.547,9	2.043,1	2.693,5	1.927,7	3.497,4	3.834,6	2.551,2
F. *	2.371,8	1.972,9	1.664,1	2.787,0	1.884,7	3.280,6	1.750,6	3.352,6	3.580,8	4.274,3
M. *	2.830,3	2.509,0	2.122,1	3.290,3	2.636,1	3.506,1	2.114,1	3.068,1	3.984,6	4.505,3

ZONA 8

ZONA 9

Período	Comestibles			Nivel general	Indumentaria			
	Total	Almacenes y afines	Carnicerías		Total	Tiendas	Sastrerías y artículos para hombre	Calzado y artículos de cuero
1965	2.347,9	1.770,8	2.733,1	1.771,1	1.180,3	813,9	2.204,1	1.405,1
1966 *	2.576,2	2.385,0	2.704,1	2.013,9	1.458,7	924,7	2.788,8	1.858,1
3 pr. m. 1966	2.361,9	2.051,9	2.569,2	1.672,3	1.154,6	722,8	2.174,8	1.501,4
3 pr. m. 1967 *	2.460,0	2.377,0	2.515,6	2.012,7	1.415,6	927,2	2.611,0	1.790,2
M. 1966	2.559,2	2.153,1	2.830,8	1.704,4	1.138,3	660,1	2.126,9	1.585,5
A. *	2.457,4	2.192,9	2.634,3	1.820,5	1.363,6	883,8	2.535,0	1.729,9
M. *	2.596,1	2.254,0	2.824,9	1.903,4	1.543,2	1.050,0	2.844,4	1.879,1
J. *	2.664,9	2.336,3	2.884,6	1.979,6	1.489,6	958,6	3.183,1	1.723,1
J. *	2.619,1	2.340,7	2.805,3	1.875,9	1.291,4	785,8	2.554,4	1.668,1
A. *	2.587,9	2.429,2	2.694,1	2.035,5	1.376,4	886,8	2.567,2	1.755,1
S. *	2.672,3	2.523,9	2.771,6	2.046,3	1.390,9	883,8	2.479,7	1.840,1
O. *	2.608,5	2.538,1	2.655,6	2.206,6	1.572,0	1.048,7	2.657,2	2.059,9
N. *	2.681,9	2.711,5	2.662,1	2.179,5	1.581,0	957,6	3.340,6	1.956,1
D. *	2.940,1	3.138,1	2.807,7	3.102,3	2.433,8	1.473,0	4.779,4	3.173,3
E. 1967 *	2.509,9	2.496,5	2.518,9	1.990,1	1.540,7	965,6	3.261,6	1.843,3
F. *	2.170,6	1.856,6	2.380,5	1.932,8	1.303,7	888,0	2.089,7	1.724,3
M. *	2.699,6	2.777,9	2.647,3	2.115,1	1.402,4	927,9	2.481,6	1.802,5

COMERCIO MINORISTA EN LA CAPITAL FEDERAL

Monto de las ventas, por zonas

Índice, base 1950 = 100

ZONA 9

Período	Artículos para el hogar					Comestibles		
	Total	Bazar y menaje	Electricidad, radio y discos	Ferretería y afines	Mueblería y tapicería	Total	Almacenes y afines	Carnicerías
1965	1.898,9	1.311,1	1.793,8	2.072,8	3.148,4	2.153,3	2.187,1	1.912,3
1966 *	2.254,2	1.631,9	2.085,7	2.338,4	3.872,3	2.305,9	2.402,6	1.615,4
pr. m. 1966	1.906,7	1.529,2	1.613,9	1.881,9	3.372,1	1.938,7	1.987,1	1.593,3
pl. m. 1967 *	2.282,3	1.871,3	2.221,1	1.975,1	3.969,5	2.320,3	2.423,3	1.585,7
M. 1966	2.004,2	1.525,1	1.494,5	2.093,7	3.871,0	1.971,6	2.017,9	1.641,5
A. *	1.993,6	1.424,6	1.458,2	2.382,5	3.537,4	2.075,4	2.145,5	1.575,4
M. *	1.988,0	1.353,0	1.817,6	2.326,2	3.145,2	2.132,7	2.207,5	1.598,5
J. *	2.221,4	1.392,7	1.911,4	2.655,3	3.900,0	2.220,6	2.306,7	1.606,2
J. *	1.974,1	1.307,8	2.123,4	2.183,4	2.893,5	2.269,6	2.367,0	1.573,8
A. *	2.313,5	1.591,3	2.178,8	2.693,0	3.534,8	2.386,2	2.490,5	1.641,5
S. *	2.393,9	1.741,6	2.182,0	2.591,7	3.938,7	2.355,2	2.448,3	1.690,8
O. *	2.765,7	2.310,3	2.828,9	2.690,4	3.888,4	2.381,5	2.479,5	1.681,5
N. *	2.457,5	1.616,5	2.372,2	2.418,9	4.691,0	2.483,7	2.608,0	1.596,9
D. *	3.221,9	2.256,5	3.315,0	2.474,5	6.818,7	3.548,6	3.817,7	1.627,7
E. 1967 *	2.248,6	1.870,5	1.839,2	2.297,0	3.778,1	2.190,7	2.284,9	1.518,5
F. *	2.198,3	1.815,9	2.360,4	1.205,6	4.759,4	2.267,3	2.367,5	1.552,3
M. *	2.400,0	1.927,6	2.463,7	2.422,8	3.371,0	2.503,0	2.617,5	1.686,2

ZONA 10

Período	Nivel general	Indumentaria				Artículos para el hogar				
		Total	Tiendas	Sastrerías y artículos para hombre	Calzado y artículos de cuero	Total	Bazar y menaje	Electricidad, radio y discos	Ferretería y afines	Mueblería y tapicería
1965	1.935,9	1.561,0	1.839,1	1.543,1	1.113,4	1.608,0	1.966,1	1.507,0	826,1	1.971,8
1966 *	2.335,2	1.834,6	2.076,2	1.942,6	1.342,2	1.897,0	2.588,4	1.615,4	1.073,9	2.148,7
3 pr. m. 1966	1.962,2	1.504,2	1.762,8	1.348,4	1.205,0	1.664,7	2.280,6	1.424,2	960,9	1.844,0
3 pr. m. 1967 *	2.497,6	1.813,0	2.198,3	1.671,4	1.291,1	2.035,0	2.770,8	1.710,2	1.011,1	2.456,2
M. 1966	2.035,3	1.524,2	1.927,5	1.099,0	1.210,8	1.596,0	2.257,1	1.375,5	1.043,5	1.539,7
A. *	2.257,6	1.768,0	2.117,6	1.690,3	1.251,7	1.818,2	2.292,0	1.325,2	1.055,1	2.716,7
M. *	2.338,1	1.942,7	2.202,1	2.218,0	1.279,7	1.719,7	2.169,6	1.476,9	1.059,4	2.102,6
J. *	2.435,1	2.029,9	2.175,6	2.819,5	1.123,7	1.761,2	2.181,2	1.683,9	1.020,3	1.955,1
J. *	2.185,0	1.472,1	1.721,8	1.482,6	1.047,8	1.639,1	2.096,4	1.438,5	978,3	1.934,6
A. *	2.256,7	1.466,0	1.718,4	1.400,0	1.101,7	1.918,7	2.592,9	1.653,1	1.072,5	2.185,9
S. *	2.249,3	1.627,2	1.738,9	1.841,0	1.261,6	1.885,1	2.690,2	1.329,4	1.104,4	2.438,5
O. *	2.595,6	2.015,0	2.287,0	2.093,8	1.496,1	2.536,3	3.575,9	2.298,6	1.223,2	2.641,0
N. *	2.426,6	2.085,5	2.335,5	2.184,1	1.586,6	1.843,0	2.536,6	1.586,0	1.134,8	1.944,9
D. *	3.392,8	3.096,1	3.327,5	3.533,3	2.343,5	2.648,5	4.084,8	2.321,7	1.356,5	2.328,2
E. 1967 *	2.521,2	1.923,2	2.129,8	2.035,9	1.484,9	2.106,2	3.087,5	1.288,8	1.058,0	3.123,1
F. *	2.232,6	1.521,5	1.738,6	1.564,6	1.124,1	1.716,9	2.415,2	1.253,1	885,5	2.230,0
M. *	2.738,9	1.994,3	2.726,4	1.413,8	1.264,2	2.281,8	2.809,8	2.588,8	1.089,9	2.015,4

Estadística comercial

COMERCIO MINORISTA EN LA CAPITAL FEDERAL

Monto de las ventas, por zonas

Indice, base 1950 = 100

Período	ZONA 10			Nivel general	ZONA 11			
	Comestibles				Total	Indumentaria		
	Total	Almacenes y afines	Carnicerías			Tiendas	Sastrerías y artículos para hombre	Calzado y artículos de cuero
1965	2.406,6	1.905,5	2.940,6	2.321,7	1.758,8	1.720,3	2.359,9	1.379,0
1966 *	2.964,0	2.215,1	3.773,4	2.685,9	2.168,1	2.155,6	2.708,6	1.782,3
3 pr. m. 1966	2.479,7	1.833,8	3.177,6	2.131,6	1.725,1	1.700,4	2.253,9	1.377,6
3 pr. m. 1967 *	3.281,1	2.377,2	4.260,9	2.557,1	2.106,4	2.130,1	2.561,4	1.712,9
M. 1966	2.672,8	1.961,6	3.442,2	2.247,3	1.738,2	1.640,9	2.296,6	1.507,2
A. *	2.878,7	2.230,1	3.573,4	2.449,0	2.021,6	2.028,1	2.441,1	1.689,1
M. *	2.986,8	2.190,4	3.848,4	2.658,9	2.257,8	2.283,1	2.954,8	1.678,6
J. *	3.122,1	2.231,5	4.089,1	2.550,3	2.273,5	2.218,6	3.223,2	1.662,8
J. *	3.036,8	2.080,8	4.079,7	2.510,9	1.941,2	1.958,0	2.432,3	1.534,3
A. *	3.052,2	2.027,4	4.173,4	2.712,0	1.995,7	2.126,7	2.184,6	1.589,7
S. *	2.930,1	2.012,3	3.931,3	2.853,5	2.067,9	2.181,8	2.215,6	1.726,9
O. *	3.074,3	2.187,7	4.037,5	2.954,0	2.266,4	2.335,9	2.529,8	1.926,0
N. *	3.014,0	2.172,6	3.926,6	2.807,4	2.294,0	2.190,8	2.841,6	2.082,0
D. *	4.036,0	3.942,5	4.079,7	4.339,4	3.723,9	3.442,5	4.918,3	3.375,5
E. 1967 *	3.211,8	2.335,6	4.160,9	2.757,7	2.289,6	2.276,9	2.970,2	1.798,2
F. *	3.066,2	2.183,6	4.025,0	2.005,8	1.801,9	1.862,5	2.117,9	1.440,5
M. *	3.565,4	2.612,3	4.596,9	2.907,8	2.227,7	2.250,9	2.596,1	1.900,0

ZONA 11

Período	Artículos para el hogar					Comestibles		
	Total	Bazar y menaje	Electricidad, radio y discos	Ferretería y afines	Mueblería y tapicería	Total	Almacenes y afines	Comestibles
1965	2.435,2	1.216,8	3.480,8	2.471,4	1.791,3	2.690,4	2.829,2	2.540,0
1966 *	2.937,9	1.344,7	4.332,4	2.554,3	2.933,5	2.942,6	3.182,5	2.670,7
3 pr. m. 1966	2.271,7	1.200,4	3.220,0	2.051,4	2.175,3	2.365,4	2.165,1	2.626,9
3 pr. m. 1967 *	2.848,9	1.388,2	3.839,9	2.473,2	3.323,0	3.050,2	3.259,6	2.816,2
M. 1966	2.279,3	1.281,4	2.698,5	2.171,1	2.684,7	2.620,2	2.611,1	2.650,0
A. *	2.373,6	1.170,8	3.146,7	2.219,8	2.510,9	2.819,2	3.037,4	2.572,9
M. *	2.660,2	1.150,9	3.991,0	2.486,1	2.256,7	2.966,0	3.256,7	2.632,1
J. *	2.536,2	1.111,1	3.728,2	2.530,7	1.927,6	2.770,5	2.902,9	2.628,6
J. *	2.622,2	1.085,0	3.509,7	2.630,4	2.532,7	2.885,9	3.109,4	2.633,6
A. *	3.147,0	1.244,7	4.224,8	2.965,7	3.457,1	3.018,9	3.263,2	2.742,1
S. *	3.457,8	1.396,0	5.383,7	3.081,2	3.028,0	3.119,2	3.514,0	2.659,9
O. *	3.606,7	1.781,0	5.583,5	2.865,2	3.649,8	3.117,3	3.539,2	2.624,3
N. *	3.138,5	1.235,8	4.216,5	2.853,0	3.660,7	3.016,7	3.284,2	2.711,4
D. *	4.896,8	2.357,1	8.545,0	2.865,4	5.650,5	4.500,6	5.786,0	2.962,9
E. 1967 *	3.061,5	1.541,6	4.560,8	2.371,1	3.464,7	2.947,4	2.950,3	2.965,0
F. *	2.400,9	1.180,5	3.317,0	2.305,7	2.219,6	2.872,1	3.030,4	2.699,2
M. *	3.084,4	1.442,5	3.641,8	2.742,9	4.284,7	3.331,1	3.798,2	2.784,3

COMERCIO MINORISTA EN LA CAPITAL FEDERAL

Monto de las ventas, por zonas

Índice, base 1950 = 100

ZONA 12

Periodo	Nivel general	Indumentaria				Artículos para el hogar				
		Total	Tiendas	Sastrerías y artículos para hombre	Calzado y artículos de cuero	Total	Bazar y menaje	Electricidad, radio y discos	Ferretería y afines	Mueblería y tapicería
1965	1.495,9	1.176,6	944,4	1.507,2	1.402,0	2.140,8	2.692,0	3.053,2	1.563,2	838,3
1966 *	1.799,3	1.477,4	1.237,0	1.801,4	1.755,3	2.715,3	3.553,6	4.057,0	1.795,0	828,4
3 pr. m. 1966	1.416,3	1.162,8	926,4	1.536,1	1.403,7	2.274,1	3.002,9	3.103,6	1.614,2	839,6
3 pr. m. 1967 *	1.772,6	1.532,4	1.263,9	1.896,3	1.838,0	2.811,1	3.871,4	4.091,3	1.750,4	754,1
M. 1966	1.587,5	1.215,4	952,8	1.562,7	1.534,7	2.600,6	3.528,0	3.359,6	1.952,7	882,4
A. "	1.639,7	1.334,4	1.156,6	1.539,5	1.623,1	2.426,3	3.001,8	3.586,0	1.949,8	711,3
M. "	1.696,9	1.513,1	1.332,2	1.812,2	1.587,4	2.586,2	3.547,7	3.298,7	1.892,5	907,2
J. "	1.745,7	1.615,0	1.309,4	2.161,1	1.642,7	2.456,6	3.080,0	3.659,6	1.772,8	835,1
J. "	1.694,3	1.422,5	1.118,5	1.865,6	1.693,0	2.483,0	2.952,3	8.824,7	1.769,5	1.014,9
A. "	1.844,6	1.557,2	1.465,3	1.646,6	1.747,2	2.821,8	3.766,1	4.179,1	1.733,5	914,9
S. "	1.745,6	1.359,1	1.169,6	1.587,8	1.643,2	2.799,0	3.658,0	4.649,8	1.673,2	558,1
O. "	1.928,9	1.479,0	1.340,3	1.539,1	1.946,7	3.328,6	4.656,5	5.075,7	1.731,4	890,1
N. "	1.869,1	1.529,2	1.240,0	1.850,5	2.030,2	2.971,6	3.858,3	4.881,3	1.893,7	568,9
D. "	3.178,4	2.431,3	2.001,7	3.006,4	2.937,7	3.888,6	5.112,7	6.220,4	2.282,4	1.021,2
E. 1967 *	1.863,1	1.692,6	1.460,6	1.962,1	2.065,8	3.137,7	3.581,1	5.593,2	1.997,1	995,5
F. "	1.506,0	1.353,9	1.083,4	1.713,0	1.679,4	2.261,4	3.637,6	2.972,3	1.045,6	424,8
M. "	1.948,6	1.550,7	1.247,7	2.013,7	1.768,8	3.034,1	4.395,6	3.708,5	2.208,4	841,9

ZONA 12

ZONA 13

Periodo	Comestibles			Nivel general	Indumentaria			
	Total	Almacenes y afines	Carnicerías		Total	Tiendas	Sastrerías y artículos para hombre	Calzado y artículos de cuero
1965	1.381,0	1.220,3	2.786,2	2.023,2	1.588,1	1.237,7	1.775,9	2.412,2
1966 *	1.535,1	1.420,1	2.540,7	2.253,0	1.914,6	1.425,5	2.215,2	3.019,4
3 pr. m. 1966	1.132,1	1.004,0	2.251,9	1.879,7	1.474,5	1.053,6	1.669,7	2.500,0
3 pr. m. 1967 *	1.377,3	1.280,0	2.228,2	2.285,2	1.957,5	1.387,1	2.123,4	3.267,2
M. 1966	1.307,7	1.170,5	2.507,3	2.071,8	1.543,9	1.185,1	1.695,5	2.435,4
A. "	1.435,0	1.320,9	2.433,3	2.071,0	1.791,0	1.345,6	1.845,2	3.054,0
M. "	1.341,6	1.191,1	2.657,3	2.235,8	1.879,0	1.425,7	2.145,7	2.917,0
J. "	1.449,2	1.307,4	2.689,4	2.180,7	1.936,1	1.417,6	2.537,3	2.776,9
J. "	1.462,7	1.337,0	2.562,6	2.123,8	1.769,8	1.397,6	2.068,6	2.528,7
A. "	1.519,7	1.393,7	2.621,1	2.324,5	1.857,2	1.600,5	1.991,4	2.464,6
S. "	1.454,2	1.322,5	2.608,1	2.331,4	1.796,7	1.440,4	2.013,0	2.604,8
O. "	1.492,9	1.364,0	2.620,3	2.410,7	2.041,1	1.668,4	2.047,5	3.143,6
N. "	1.514,6	1.388,0	2.621,1	2.868,4	2.120,4	1.589,9	2.251,8	3.546,5
D. "	3.355,4	3.405,3	2.919,1	3.250,1	3.360,0	2.060,2	4.373,0	5.695,5
E. 1967 *	1.282,5	1.160,0	2.353,7	2.316,5	2.043,4	1.382,6	2.520,7	3.453,2
F. "	1.201,2	1.083,9	2.226,8	1.916,5	1.613,0	1.084,5	1.830,9	2.932,2
M. "	1.648,2	1.596,0	2.104,1	2.622,7	2.216,0	1.694,2	2.518,6	3.416,2

Estadística comercial

COMERCIO MINORISTA EN LA CAPITAL FEDERAL

Monto de las ventas, por zonas

Índice, base 1950 = 100

ZONA 13

Periodo	Artículos para el hogar					Comestibles		
	Total	Bazar y menaje	Electricidad, radio y discos	Ferretería y afines	Mueblería y tapicería	Total	Almacenes y afines	Carnicerías
1965	3.108,9	1.190,9	1.651,6	4.973,2	3.479,0	1.704,7	1.407,3	2.305,9
1966 *	3.604,5	1.427,4	2.140,0	5.866,7	3.706,2	1.758,3	1.480,1	2.320,5
3 pr. m. 1966	3.167,2	1.206,8	1.345,8	5.365,8	3.536,2	1.472,1	1.104,3	2.215,3
3 pr. m. 1967 *	3.945,6	1.518,2	1.958,6	6.262,0	4.584,9	1.610,0	1.303,1	2.230,4
M. 1966	3.479,4	1.339,5	1.360,2	5.748,6	4.133,2	1.691,2	1.321,3	2.438,1
A. >	2.981,9	1.205,1	1.418,1	5.179,5	3.027,5	1.777,5	1.485,9	2.367,2
M. >	3.509,7	1.469,6	2.655,6	5.777,1	2.994,0	1.798,5	1.483,9	2.434,5
J. >	3.236,7	1.200,3	2.357,0	5.178,5	3.078,2	1.779,0	1.449,2	2.445,8
J. >	3.206,9	1.163,9	2.449,6	5.268,4	2.819,9	1.790,9	1.530,9	2.316,4
A. >	3.824,9	1.539,5	2.175,9	6.098,4	4.134,8	1.845,7	1.569,5	2.404,0
S. >	4.091,8	1.515,5	2.214,5	6.794,5	4.313,0	1.759,1	1.514,4	2.253,6
O. > *	4.025,6	1.712,2	2.792,4	6.641,1	3.629,0	1.792,9	1.562,9	2.257,7
N. > *	4.273,9	1.470,3	2.459,0	6.976,1	4.559,9	1.727,8	1.443,1	2.303,5
D. > *	4.601,3	2.233,1	3.119,9	6.387,8	5.309,9	2.411,5	2.408,5	2.417,5
E. 1967 *	3.877,6	1.590,2	2.199,0	6.152,4	4.213,5	1.654,8	1.387,6	2.194,9
F. > *	3.349,8	1.215,9	1.451,6	5.355,0	4.077,8	1.349,4	968,4	2.119,7
M. > *	4.609,5	1.748,6	2.225,1	7.278,7	5.463,4	1.825,8	1.553,3	2.376,6

COMERCIO MINORISTA EN LOS PARTIDOS DEL GRAN BUENOS AIRES (1)

Monto de las ventas

Índice, base 1946 = 100

Periodo	Nivel general	Comestibles			Indumentaria			
		Total	Almacenes y afines	Venta de carne	Total	Tiendas	Sastrerías y artículos p/hombre	Calzado y artículos de cuero
1965	7.902,9	8.429,2	3.930,5	14.724,2	6.777,5	6.141,9	9.199,0	5.471,4
1966 *	9.826,5	10.320,6	4.216,6	18.862,0	8.611,8	7.854,5	11.734,1	6.753,8
3 pr. m. 1966	8.590,1	9.262,1	3.666,9	17.091,4	6.929,2	6.465,0	9.056,4	5.519,5
3 pr. m. 1967 *	10.402,4	11.034,5	4.556,4	20.099,4	8.296,3	7.824,6	10.369,2	6.976,7
M. 1966	9.475,3	10.159,0	3.768,2	19.101,5	7.107,8	7.049,1	8.410,4	5.615,6
A. >	8.843,6	9.319,9	3.978,2	16.794,5	7.793,5	7.334,6	9.805,0	6.516,3
M. >	9.807,0	10.146,3	3.959,3	18.803,9	9.668,2	9.450,1	12.512,5	6.660,8
J. >	9.792,8	10.249,9	3.986,1	19.014,8	9.369,1	8.131,7	14.553,6	6.228,6
J. >	9.169,1	9.808,4	4.120,8	17.766,9	7.801,1	7.215,0	10.544,8	5.947,4
A. >	10.359,9	11.187,7	4.156,8	21.026,1	7.910,3	7.505,0	10.164,7	6.174,9
S. >	10.279,1	11.115,6	4.174,9	20.827,7	7.758,9	7.316,5	9.895,7	6.276,2
O. > *	10.480,5	10.856,2	4.426,3	19.853,6	8.786,8	8.203,2	11.315,0	7.200,2
N. > *	10.467,8	11.016,6	4.419,1	20.248,6	9.183,1	7.833,7	13.388,9	7.598,5
D. > *	12.899,8	12.274,2	6.376,4	20.526,9	14.282,4	11.869,2	21.460,3	11.885,7
E. 1967 *	10.839,7	11.518,3	5.024,6	20.605,1	9.102,7	8.118,7	12.734,0	7.230,7
F. > *	9.346,1	10.235,4	4.074,7	18.856,2	7.570,0	7.298,4	8.972,0	6.545,2
M. > *	11.021,3	11.349,8	4.570,0	20.836,9	8.216,3	8.056,6	9.401,6	7.154,8

(1) Incluye los siguientes partidos: Almirante Brown, Avellaneda, Berazategui, Esteban Echeverría, Florencio Varela, General San Martín, General Sarmiento, La Matanza, Lanús, Lomas de Zamora, Merlo, Moreno, Morón, Quilmes, San Fernando, San Isidro, Tigre, Tres Febrero y Vicente López.

COMERCIO MINORISTA EN LOS PARTIDOS DEL GRAN BUENOS AIRES (1)

Monto de las ventas

Indice, base 1946 = 100

Periodo	Artículos para el hogar					Farmacia y perfumería			Librería, papelería y juguetería	Joyería y relojería
	Total	Bazar y menaje	Electricidad, radio y discos	Ferretería y afines	Mueblería y tapicería	Total	Farmacia	Perfumería		
1965	7.382,7	6.854,8	10.542,0	6.683,9	8.424,0	7.495,0	7.723,8	5.789,5	11.612,5	3.280,7
1966 *	9.128,1	8.392,0	15.545,6	8.100,6	9.671,8	10.310,4	10.626,3	7.954,4	15.168,7	4.006,4
3 pr. m. 1966	7.631,9	7.766,8	10.196,5	6.994,7	8.395,4	8.315,2	8.491,7	6.999,4	16.918,7	3.515,9
3 pr. m. 1967 *	9.589,2	9.431,9	13.981,4	9.009,1	9.328,0	11.236,4	11.630,9	8.294,8	20.355,6	4.768,2
M. 1966	7.841,1	7.713,8	10.232,2	7.428,9	8.061,4	8.875,3	9.147,1	6.849,1	31.274,9	3.350,5
A. >	7.806,0	7.471,5	12.919,7	6.937,5	8.268,2	9.344,4	9.657,4	7.010,5	15.587,5	3.774,3
M. >	8.710,9	7.551,9	14.188,4	7.815,8	9.546,3	10.060,0	10.498,3	6.791,2	13.518,7	3.387,2
J. >	8.703,6	7.603,8	15.390,6	7.607,5	9.552,9	9.872,4	10.263,3	6.957,9	13.137,5	3.677,1
J. >	8.188,3	7.055,2	13.918,3	7.319,8	8.778,1	10.254,8	10.682,3	7.066,7	12.729,1	3.489,0
A. >	9.839,9	7.458,2	19.474,1	8.657,9	10.131,8	11.280,1	11.801,9	7.389,5	15.906,2	3.689,0
S. >	9.985,1	8.169,9	16.659,4	9.213,3	10.117,9	11.382,0	11.848,9	7.900,0	13.852,1	3.654,1
O. > *	10.962,8	11.077,8	20.761,2	9.504,6	10.686,6	11.227,2	11.575,1	8.633,4	13.127,1	4.397,2
N. > *	9.869,8	8.128,0	16.324,6	8.996,1	10.437,1	11.416,6	11.879,1	7.968,4	13.214,6	4.075,2
D. > *	12.574,8	12.886,6	26.319,7	10.171,6	13.357,5	13.942,3	13.835,5	14.738,6	20.193,7	7.389,9
E. 1967 *	10.511,5	10.177,8	16.860,3	9.611,2	10.413,1	10.616,4	10.730,8	9.763,2	14.377,1	5.467,0
F. > *	8.151,2	8.355,2	11.346,4	7.603,3	8.218,4	11.016,8	11.449,6	7.789,5	10.016,7	3.909,2
M. > *	10.104,8	9.762,8	13.737,5	9.812,9	9.352,4	12.075,9	12.712,2	7.331,6	36.672,9	4.928,4

COMERCIO MINORISTA EN LA PLATA (2)

Monto de las ventas

Indice, base 1946 = 100

Periodo	Nivel general	Comestibles			Indumentaria			
		Total	Almacenes y afines	Carnicerías	Total	Tiendas	Sastrerías y artículos para hombre	Calzado y artículos de cuero
1965	5.174,1	2.685,2	2.843,3	2.559,6	6.798,0	6.326,1	8.085,6	5.363,2
1966 *	6.476,9	3.181,5	3.544,7	2.873,7	8.643,8	8.100,8	10.175,8	6.774,3
3 pr. m. 1966	5.220,0	2.730,7	3.066,4	2.444,9	6.490,5	6.304,0	7.124,9	5.378,0
3 pr. m. 1967 *	6.530,5	3.233,2	3.535,7	2.980,5	7.846,2	7.998,9	7.803,3	6.683,3
M. 1966	5.343,4	2.938,9	3.291,5	2.639,1	6.414,3	6.640,2	6.079,9	5.872,8
A. >	5.641,4	3.055,7	3.384,4	2.778,2	7.502,3	7.266,6	8.242,2	6.364,7
M. >	6.486,5	3.135,6	3.396,5	2.919,9	9.606,2	9.038,0	11.380,4	6.905,9
J. >	6.708,0	3.181,5	3.392,2	3.011,5	9.833,0	8.761,9	12.787,5	6.438,2
J. >	6.644,6	3.150,3	3.420,6	2.926,3	9.433,8	8.176,2	12.578,0	6.862,5
A. >	6.493,3	3.321,1	3.599,3	3.091,0	8.543,3	8.176,9	9.725,3	6.636,0
S. >	6.227,3	3.291,9	3.652,5	2.987,2	6.993,4	6.953,1	7.394,4	5.604,4
O. > *	7.075,2	3.368,5	3.800,0	3.000,0	8.501,9	8.588,0	8.683,8	6.949,3
N. > *	6.930,7	3.402,0	3.844,7	3.023,7	9.369,7	8.453,7	11.738,0	7.156,6
D. > *	9.871,4	4.080,2	4.848,2	3.412,2	14.470,8	12.883,6	18.206,4	12.237,5
E. 1967 *	6.738,5	3.137,9	3.213,5	3.089,7	9.195,4	8.458,1	10.927,7	8.172,1
F. > *	5.915,8	3.148,3	3.553,9	2.801,9	6.476,0	6.833,4	5.969,4	5.522,8
M. > *	6.937,1	3.413,4	3.839,7	3.050,0	7.867,1	8.705,2	6.512,7	6.355,1

(1) Incluye los siguientes partidos: Almirante Brown, Avellaneda, Berazategui, Esteban Echeverría, Florencio Varela, General San Martín, General Sarmiento, La Matanza, Lanús, Lomas de Zamora, Merlo, Moreno, Morón, Quilmes, San Fernando, San Isidro, Tigre, Tres de Febrero y Vicente López. (2) Incluye Berisso y Ensenada.

Estadística comercial

COMERCIO MINORISTA EN LA PLATA (1)

Monto de las ventas

Índice, base 1946 = 100

Período	Artículos para el hogar					Farmacia y perfumería			Librería, papelería y juguetería	Joyería y relojería
	Total	Bazar y menaje	Electricidad, radio y discos	Ferretería y afines	Mueblería y tapicería	Total	Farmacia	Perfumería		
1965	6.079,3	5.562,1	12.112,9	4.215,7	5.465,3	8.256,0	9.301,2	6.686,0	6.383,1	2.563,1
1966 *	7.846,7	6.518,9	16.663,1	5.668,0	6.089,0	10.035,8	11.322,9	8.100,0	7.772,6	2.987,2
pr. m. 1966	6.612,4	5.704,7	13.107,8	4.946,0	5.404,0	8.252,0	8.764,3	7.566,7	7.991,5	2.707,8
pr. m. 1967 *	8.831,1	7.225,5	18.099,6	6.711,6	6.737,4	11.249,8	13.472,3	7.785,3	10.727,0	2.841,8
M. 1966	6.094,1	5.006,5	12.268,4	4.574,0	4.998,8	9.455,2	10.721,7	7.542,0	13.065,2	2.777,3
A. >	6.132,1	5.121,9	11.134,5	4.463,1	6.509,3	9.099,3	10.575,9	6.830,0	8.495,8	2.170,9
M. >	6.699,0	5.059,8	13.578,4	4.810,4	6.406,9	8.871,6	10.184,3	6.870,0	7.556,8	2.353,9
J. >	7.176,2	4.830,8	17.602,9	4.664,5	5.696,5	9.433,6	10.857,8	7.258,0	6.903,1	2.845,0
J. >	7.429,3	6.083,4	15.138,6	5.684,1	5.650,9	9.818,7	11.213,3	7.700,0	6.811,6	2.959,6
A. >	7.745,3	7.847,9	15.556,7	5.465,6	5.848,6	10.633,6	12.680,7	7.448,0	7.160,0	2.930,5
S. >	9.114,0	6.189,9	21.120,5	6.747,9	6.245,7	11.074,6	12.907,2	8.254,0	7.538,9	2.683,0
O. > *	10.317,9	7.189,3	23.094,1	8.019,7	6.704,0	11.738,8	13.597,6	8.888,0	6.797,9	3.997,2
N. > *	8.363,9	5.724,9	17.798,8	6.585,4	6.224,9	10.721,6	12.690,4	7.668,0	7.382,1	2.683,0
D. > *	11.345,3	13.065,7	25.607,0	6.737,5	7.567,6	14.284,3	14.880,7	13.580,0	10.645,2	5.099,3
E. 1967 *	9.882,9	9.872,2	23.789,5	5.944,8	6.402,3	5.186,6	3.380,7	8.288,0	6.603,1	3.361,7
F. > *	7.374,1	5.723,7	12.507,0	6.446,8	6.298,3	16.158,2	21.779,5	7.150,0	5.523,1	2.209,9
M. > *	9.236,4	6.080,5	18.002,3	7.743,1	7.511,6	12.404,5	15.256,6	7.918,0	20.054,7	2.953,9

MONTO DE INGRESOS POR PRESTACION DE SERVICIOS

Índice, base 1946 = 100

Período	CAPITAL FEDERAL				PARTIDOS DEL GRAN BUENOS AIRES (2)				LA PLATA (1)			
	Nivel general	Alimentación y alojamiento	Diversión y recreación	Otros (3)	Nivel general	Alimentación y alojamiento	Diversión y recreación	Otros (3)	Nivel general	Alimentación y alojamiento	Diversión y recreación	Otros (3)
1965	5.294,7	4.112,2	4.097,2	8.196,5	6.179,3	5.165,2	3.475,7	10.529,4	4.596,1	3.275,3	3.561,8	11.833,4
1966 *	7.141,8	5.094,3	5.541,1	11.954,5	8.014,9	6.475,8	5.429,4	13.777,2	6.181,1	4.423,8	4.854,6	15.765,5
pr. m. 1966	5.436,8	3.877,6	4.360,3	9.037,7	6.972,1	5.863,3	3.712,1	11.960,1	4.962,8	3.450,8	3.466,0	13.517,7
pr. m. 1967 *	7.517,8	5.130,9	4.980,7	13.429,0	9.480,4	8.099,6	4.983,5	15.864,5	6.849,6	4.938,8	3.918,6	18.562,1
M. 1966	6.087,6	4.316,1	5.446,0	9.918,3	7.332,1	5.668,9	5.167,8	13.183,5	5.546,8	3.736,8	4.940,1	14.760,4
A. >	6.720,1	4.922,3	6.810,8	10.274,9	7.416,2	5.811,1	7.591,0	11.783,7	5.394,1	3.993,3	5.491,4	12.033,8
M. >	6.743,4	4.638,2	5.963,8	11.303,4	7.507,0	5.634,4	6.110,2	13.507,3	5.865,0	3.982,4	5.532,2	15.189,9
J. >	6.767,2	4.521,2	5.637,0	11.765,8	7.210,4	5.493,9	6.778,0	12.231,3	6.042,8	4.182,4	5.512,5	15.432,4
J. >	7.826,4	5.438,3	7.311,0	12.833,6	8.268,8	6.017,6	7.258,0	15.104,5	6.793,8	4.820,9	7.923,0	15.284,9
A. >	7.770,2	5.003,9	7.381,9	13.477,0	8.081,7	5.725,4	5.794,9	15.930,9	6.627,8	4.688,7	6.048,0	16.438,1
S. >	7.709,4	5.179,0	5.585,2	13.722,5	8.431,6	6.514,8	5.362,7	15.499,8	6.801,8	4.811,3	4.986,8	17.929,5
O. > *	8.106,8	5.646,4	6.241,5	13.863,9	8.945,3	7.347,9	6.759,6	14.625,5	7.148,9	5.195,8	5.073,0	18.323,0
N. > *	7.923,5	5.464,6	4.805,9	14.238,9	9.088,6	7.812,7	4.374,9	15.303,4	6.938,0	4.649,4	3.980,3	20.486,3
D. > *	9.827,8	8.684,3	3.702,8	14.860,5	10.320,9	9.760,7	3.988,6	15.459,0	7.671,9	6.408,4	3.312,5	17.515,1
E. 1967 *	7.548,6	4.995,8	4.257,8	14.129,3	9.700,3	8.559,4	3.828,2	16.193,8	6.498,7	4.883,3	2.925,0	17.349,5
F. > *	6.794,3	4.588,1	4.528,2	12.222,6	8.601,5	7.651,6	4.528,2	13.546,8	6.558,4	4.751,0	3.566,4	17.822,0
M. > *	8.210,5	5.808,7	6.156,1	13.935,2	10.139,5	8.087,7	6.594,1	17.852,8	7.491,8	5.182,0	5.264,5	20.509,5

(1) Incluye Berisso y Ensenada. (2) Incluye los siguientes partidos: Almirante Brown, Avellaneda, Berazategui, Esteban Echeverría, Florencio Varela, General San Martín, General Sarmiento, La Matanza, Lanús, Lomas de Zamora, Merlo, Moreno, Morón, Quilmes, San Fernando, San Isidro, Tigre, Tres de Febrero y Vicente López. (3) Incluye sanatorios, pompas fúnebres, ambulancias y servicios afines.

2.—INDICE DE PRECIOS AL POR MAYOR



Estadística comercial

INDICE DE PRECIOS AL POR MAYOR

Base 1956 = 100

Período	Nivel general	Por sector y origen				Nivel general	Por origen y sector				
		Agropecuarios	No agropecuarios				Nacional	Importado	Agropecuarios	No agropecuarios	Importado
			Nacional	Total	Nacional						
1965	1.248,0	1.304,4	1.227,7	1.244,5	986,0	1.248,0	1.261,2	1.304,4	1.244,5	986,0	
1966	1.497,6	1.582,3	1.467,0	1.487,0	1.178,8	1.497,6	1.513,5	1.582,3	1.487,0	1.178,8	
3 pr. m. 1966	1.381,1	1.408,9	1.371,0	1.390,1	1.096,4	1.381,1	1.395,3	1.408,9	1.390,1	1.096,4	
3 pr. m. 1967 *	1.705,1	1.763,1	1.684,3	1.700,4	1.452,4	1.705,1	1.717,8	1.763,1	1.700,4	1.452,4	
M. 1966	1.386,7	1.392,7	1.384,5	1.404,4	1.098,9	1.386,7	1.401,1	1.392,7	1.404,4	1.098,9	
A. >	1.413,9	1.446,9	1.402,0	1.422,5	1.107,6	1.413,9	1.429,3	1.446,9	1.422,5	1.107,6	
M. >	1.454,1	1.544,8	1.421,4	1.443,0	1.110,4	1.454,1	1.471,3	1.544,8	1.443,0	1.110,4	
J. >	1.486,6	1.567,6	1.457,4	1.479,5	1.140,2	1.486,6	1.504,0	1.567,6	1.479,5	1.140,2	
J. >	1.503,6	1.562,8	1.482,2	1.504,3	1.164,8	1.503,6	1.520,6	1.562,8	1.504,3	1.164,8	
A. >	1.525,2	1.596,9	1.499,3	1.519,6	1.207,5	1.525,2	1.541,1	1.596,9	1.519,6	1.207,5	
S. >	1.549,7	1.666,6	1.507,6	1.527,4	1.222,1	1.549,7	1.566,1	1.666,6	1.527,4	1.222,1	
O. >	1.596,2	1.781,9	1.529,2	1.548,9	1.246,1	1.596,2	1.613,7	1.781,9	1.548,9	1.246,1	
N. >	1.638,6	1.811,8	1.576,2	1.594,5	1.312,4	1.638,6	1.654,9	1.811,8	1.594,5	1.312,4	
D. >	1.662,7	1.799,6	1.613,3	1.631,4	1.353,0	1.662,7	1.678,2	1.799,6	1.631,4	1.353,0	
E. 1967 *	1.680,1	1.781,8	1.643,4	1.662,7	1.365,7	1.680,1	1.695,8	1.781,8	1.662,7	1.365,7	
F. > *	1.701,6	1.773,8	1.675,6	1.696,2	1.378,7	1.701,6	1.717,8	1.773,8	1.696,2	1.378,7	
M. > *	1.733,7	1.733,6	1.733,8	1.742,2	1.612,7	1.733,7	1.739,8	1.733,6	1.742,2	1.612,7	

Productos nacionales

Período	Nivel general	Agropecuarios				No agropecuarios					
		Total	Producción vegetal	Producción animal	Pesca	Total	Alimentos y bebidas	Tabaco	Textiles	Confecciones	Madera
1965	1.261,2	1.304,4	1.012,2	1.711,7	710,7	1.244,5	1.634,4	725,2	1.147,0	1.594,9	864,7
1966	1.513,5	1.582,3	1.437,2	1.789,5	861,2	1.487,0	1.815,2	984,2	1.358,6	2.007,9	1.029,8
3 pr. m. 1966	1.395,3	1.408,9	1.178,6	1.730,8	852,2	1.390,1	1.707,4	842,9	1.296,4	1.913,5	942,6
3 pr. m. 1967 *	1.717,8	1.763,1	1.579,6	2.020,7	1.214,7	1.700,4	2.097,1	1.132,8	1.487,2	2.271,3	1.174,6
M. 1966	1.401,1	1.392,7	1.153,0	1.727,1	874,7	1.404,4	1.728,3	866,6	1.321,2	1.916,3	964,1
A. >	1.429,3	1.446,9	1.240,9	1.736,8	790,9	1.422,5	1.744,3	893,6	1.341,1	1.928,4	970,3
M. >	1.471,3	1.544,8	1.332,8	1.844,2	780,2	1.443,0	1.765,8	981,6	1.350,3	1.958,2	997,8
J. >	1.504,0	1.567,6	1.326,8	1.906,2	811,7	1.479,5	1.855,0	981,6	1.356,0	1.969,9	1.059,5
J. >	1.520,6	1.562,8	1.371,6	1.833,0	860,5	1.504,3	1.882,9	999,9	1.370,3	1.983,0	1.076,4
A. >	1.541,1	1.596,9	1.474,7	1.772,4	901,8	1.519,6	1.865,1	1.049,0	1.368,7	2.035,6	1.088,5
S. >	1.566,1	1.666,6	1.644,2	1.706,9	865,4	1.527,4	1.841,0	1.066,2	1.371,5	2.015,4	1.078,2
O. >	1.613,7	1.781,9	1.803,9	1.762,6	875,5	1.548,9	1.854,7	1.094,6	1.388,9	2.016,1	1.066,1
N. >	1.654,9	1.811,8	1.826,0	1.803,2	901,6	1.594,5	1.895,2	1.094,6	1.413,1	2.215,4	1.093,4
D. >	1.673,2	1.799,6	1.717,2	1.922,1	989,4	1.631,4	1.949,0	1.120,2	1.453,2	2.232,7	1.100,2
E. 1967 *	1.695,8	1.781,3	1.634,8	1.992,4	1.001,6	1.662,7	2.030,2	1.120,2	1.453,2	2.251,8	1.105,4
F. > *	1.717,8	1.773,8	1.567,5	2.061,6	1.319,2	1.696,2	2.106,1	1.120,2	1.487,3	2.268,7	1.126,2
M. > *	1.739,8	1.733,6	1.536,6	2.008,2	1.323,4	1.742,2	2.154,9	1.157,9	1.521,0	2.293,4	1.292,1

INDICE DE PRECIOS AL POR MAYOR

Productos nacionales

Base 1956 = 100

No agropecuarios

Periodo	No agropecuarios									
	Papel y cartón	Productos químicos	Derivados del petróleo	Caucho	Cuero	Piedras, vidrio y cerámica	Metales, excluida maquinaria	Vehículos y maquinaria, excluida la eléctrica	Maquinaria y aparatos eléctricos	Productos de la industria extractiva
1965	991,4	939,8	930,6	982,2	1.222,4	1.113,5	1.132,2	1.029,6	791,1	1.233,8
1966	1.183,2	1.164,5	1.193,3	1.208,6	1.685,1	1.469,1	1.390,3	1.295,1	983,4	1.529,0
pr. m. 1966	1.117,8	1.072,4	1.135,9	1.102,2	1.427,1	1.359,4	1.295,6	1.221,9	912,5	1.375,1
pr. m. 1967 *	1.329,1	1.367,6	1.400,0	1.429,2	2.000,2	1.679,0	1.615,6	1.434,0	1.105,2	1.777,9
M. 1966	1.125,3	1.083,5	1.136,3	1.128,1	1.465,4	1.367,0	1.312,2	1.233,4	922,4	1.239,8
A. *	1.135,9	1.100,6	1.136,3	1.153,8	1.530,8	1.367,4	1.327,5	1.243,8	939,1	1.381,7
M. *	1.146,5	1.115,1	1.136,3	1.157,2	1.600,6	1.397,2	1.337,9	1.248,9	959,1	1.440,1
J. *	1.148,1	1.126,3	1.136,3	1.164,9	1.656,5	1.446,3	1.339,6	1.251,1	969,1	1.536,5
J. *	1.216,9	1.155,5	1.136,3	1.253,0	1.712,6	1.478,4	1.362,1	1.276,5	975,2	1.578,1
A. *	1.213,1	1.187,4	1.136,6	1.253,0	1.880,6	1.495,0	1.402,0	1.302,8	1.001,6	1.580,5
S. *	1.228,8	1.212,5	1.136,9	1.253,0	1.876,4	1.540,7	1.458,2	1.364,7	1.045,1	1.584,9
O. *	1.233,2	1.233,9	1.344,2	1.280,0	1.876,4	1.592,9	1.469,3	1.384,9	1.045,5	1.585,4
N. *	1.251,6	1.292,7	1.374,0	1.290,9	1.895,8	1.600,7	1.522,6	1.386,9	1.059,8	1.767,7
D. *	1.270,5	1.332,7	1.374,0	1.389,8	1.910,1	1.632,3	1.580,2	1.416,2	1.068,3	1.768,2
E. 1967 *	1.282,6	1.352,2	1.400,0	1.389,8	1.959,6	1.646,2	1.589,1	1.421,9	1.081,4	1.772,3
F. *	1.319,8	1.364,0	1.400,0	1.389,8	2.009,7	1.663,3	1.598,9	1.425,0	1.092,1	1.772,3
M. *	1.384,8	1.386,7	1.400,0	1.508,0	2.031,2	1.727,4	1.658,8	1.455,1	1.142,0	1.789,0

Agropecuarias

Periodo	Nivel general	Agropecuarias										
		Totales	Producción vegetal					Producción animal			Pescado	
			Total	Cereales y lino	Cultivos industriales	Frutas	Legumbres y hortalizas	Total	Genado	Lanas		Leche, huevos y aves
1965	1.261,2	1.304,4	1.012,2	1.179,6	979,5	779,7	846,3	1.711,7	2.021,8	970,5	1.094,8	710,7
1966	1.513,5	1.582,3	1.437,2	1.513,9	1.183,8	1.051,5	1.805,5	1.789,5	2.042,0	1.062,0	1.332,3	861,2
pr. m. 1966	1.395,3	1.408,9	1.178,6	1.307,6	1.032,6	1.162,6	1.087,3	1.730,8	2.020,3	1.074,9	1.141,8	852,2
pr. m. 1967 *	1.717,8	1.763,1	1.579,6	1.865,9	1.418,5	1.257,4	1.369,5	2.020,7	2.285,3	1.048,5	1.617,8	1.214,7
M. 1966	1.401,1	1.392,7	1.153,0	1.301,0	1.060,7	920,1	1.095,3	1.727,1	1.991,2	1.100,7	1.199,8	874,7
A. *	1.429,3	1.446,9	1.240,9	1.332,3	1.081,8	1.098,9	1.320,8	1.736,8	1.981,3	1.091,3	1.272,4	790,9
M. *	1.471,3	1.544,8	1.332,8	1.462,0	1.121,1	975,6	1.527,3	1.844,2	2.086,9	1.100,1	1.420,9	780,2
J. *	1.504,0	1.567,6	1.326,8	1.453,0	1.080,5	879,6	1.622,4	1.906,2	2.173,2	994,9	1.474,0	811,7
J. *	1.520,6	1.562,8	1.371,6	1.537,4	1.170,3	854,0	1.577,6	1.833,0	2.081,8	1.057,8	1.403,7	860,5
A. *	1.541,1	1.596,9	1.474,7	1.598,8	1.301,9	833,9	1.810,8	1.772,4	2.014,6	1.039,2	1.327,1	901,8
S. *	1.566,1	1.666,6	1.644,2	1.665,8	1.386,0	941,6	2.328,2	1.706,9	1.928,7	1.093,7	1.295,9	865,4
O. *	1.613,7	1.781,9	1.803,9	1.652,8	1.370,5	1.004,2	3.105,8	1.762,6	1.970,6	1.028,2	1.434,9	875,5
N. *	1.654,9	1.811,8	1.826,0	1.758,5	1.409,4	1.056,6	2.916,7	1.803,2	2.033,6	1.029,4	1.425,7	901,6
D. *	1.678,2	1.799,6	1.717,2	1.784,1	1.369,0	1.364,6	2.193,6	1.922,1	2.179,5	1.039,2	1.507,3	989,4
E. 1967 *	1.695,8	1.781,8	1.634,8	1.883,5	1.490,5	1.485,4	1.376,4	1.992,4	2.276,1	998,9	1.542,3	1.001,6
F. *	1.717,8	1.773,8	1.567,5	1.848,9	1.420,9	1.207,7	1.374,1	2.061,6	2.329,9	1.064,4	1.657,2	1.319,2
M. *	1.739,8	1.733,6	1.536,6	1.865,2	1.344,2	1.079,2	1.358,0	2.008,2	2.249,9	1.082,2	1.653,8	1.323,4

Estadística comercial

INDICE DE PRECIOS AL POR MAYOR

Productos nacionales

Base 1956 = 100

No agropecuarios

Alimentos y bebidas

Periodo	Nivel general	Alimentos y bebidas								
		Total	Aceites comestibles	Azúcar	Té y yerba mate	Carnes (conservadas y elaboradas)	Carnes faenadas	Confituras y chocolates	Dulces, mermeladas y jaleas	Fideos y otras pastas alimenticias
1965	1.244,5	1.634,4	1.042,9	836,5	648,2	1.624,8	2.843,7	950,2	1.055,1	1.219,1
1966	1.487,0	1.815,2	1.130,9	1.015,2	793,3	1.677,5	2.852,7	1.080,2	1.357,9	1.498,1
3 pr. m. 1966	1.390,1	1.707,4	1.002,7	815,0	730,8	1.683,4	2.883,9	984,7	1.128,3	1.318,7
3 pr. m. 1967 *	1.700,4	2.097,1	1.276,6	1.214,5	945,5	1.758,3	3.131,6	1.355,8	1.595,3	1.895,7
M. 1966	1.404,4	1.728,3	1.010,2	883,5	729,5	1.672,3	2.851,9	1.010,8	1.128,3	1.329,7
A. "	1.422,5	1.744,3	1.004,7	1.012,4	729,5	1.674,5	2.794,5	1.016,0	1.166,0	1.329,7
M. " *	1.443,0	1.765,8	1.025,2	1.028,6	729,5	1.672,3	2.810,9	1.044,6	1.166,0	1.329,7
J. "	1.479,5	1.855,0	1.054,8	1.092,8	745,7	1.694,7	3.028,1	1.048,8	1.319,1	1.329,7
J. "	1.504,3	1.882,9	1.089,7	979,6	779,3	1.672,3	2.974,0	1.078,4	1.481,3	1.634,3
A. "	1.519,6	1.865,1	1.196,6	1.097,8	807,6	1.668,0	2.800,9	1.053,5	1.548,9	1.667,6
S. "	1.527,4	1.841,0	1.214,3	1.094,6	811,9	1.668,0	2.704,5	1.073,3	1.548,9	1.667,6
O. "	1.548,9	1.854,7	1.283,1	1.160,3	895,6	1.634,3	2.678,4	1.129,1	1.548,9	1.652,7
N. "	1.594,5	1.895,2	1.341,1	1.140,8	903,7	1.692,6	2.797,1	1.259,7	1.566,0	1.652,7
D. "	1.631,4	1.949,0	1.352,5	1.067,8	924,4	1.703,3	2.991,7	1.305,6	1.566,0	1.756,3
E. 1967 *	1.662,7	2.030,2	1.321,4	1.116,4	924,4	1.712,0	3.064,5	1.305,6	1.591,1	1.803,0
F. " *	1.696,2	2.106,1	1.248,8	1.224,8	944,6	1.757,3	3.136,6	1.315,0	1.591,1	1.923,7
M. " *	1.742,2	2.154,9	1.259,7	1.302,2	967,6	1.805,5	3.193,8	1.446,9	1.603,8	1.959,6

No agropecuarios

Alimentos y bebidas

Periodo	Alimentos y bebidas								Tabaco
	Frutas y legumbres secas y en conserva	Galletitas y bizcochos	Harina y otros productos de la mol. del trigo	Legumbres y cereales	Pescado y mariscos en conserva	Productos lácteos	Vinagre	Bebidas	Piscado
1965	1.019,0	1.359,3	1.866,3	1.265,3	1.247,9	1.489,4	885,0	1.195,6	725,2
1966	1.363,7	1.573,0	2.046,4	1.920,5	1.480,9	1.589,1	1.218,3	1.611,9	984,2
3 pr. m. 1966	1.119,9	1.492,6	1.871,6	1.702,9	1.402,1	1.513,5	1.068,8	1.408,7	842,9
3 pr. m. 1967	1.548,3	1.829,3	2.926,6	2.288,7	1.726,7	1.706,9	1.377,0	1.841,6	1.132,8
M. 1966	1.161,0	1.504,5	1.860,7	1.767,5	1.421,3	1.553,5	1.068,8	1.480,7	866,6
A. "	1.336,3	1.491,6	1.860,7	1.794,3	1.469,7	1.631,7	1.190,2	1.486,7	893,6
M. " *	1.449,4	1.551,6	1.860,7	1.814,1	1.469,7	1.718,0	1.190,2	1.489,6	981,6
J. "	1.473,4	1.507,8	1.877,8	1.814,1	1.484,2	1.688,8	1.190,2	1.630,9	981,6
J. "	1.428,2	1.546,7	2.211,4	2.038,7	1.482,0	1.613,3	1.220,7	1.703,6	999,9
A. "	1.428,5	1.606,6	2.212,3	2.058,1	1.482,0	1.597,8	1.275,2	1.729,8	1.049,5
S. "	1.437,3	1.606,6	2.211,4	2.070,0	1.507,3	1.598,8	1.323,4	1.712,7	1.066,2
O. "	1.446,6	1.626,1	2.211,4	2.093,9	1.507,3	1.556,2	1.323,4	1.775,1	1.094,6
N. "	1.490,8	1.658,6	2.217,0	2.093,9	1.583,8	1.561,2	1.323,4	1.787,2	1.094,6
D. "	1.514,3	1.801,2	2.279,7	2.160,9	1.578,2	1.553,6	1.377,0	1.801,4	1.120,2
E. 1967 *	1.511,9	1.820,6	2.675,0	2.187,8	1.706,0	1.633,8	1.377,0	1.840,3	1.120,2
F. " *	1.527,2	1.833,7	3.052,4	2.311,5	1.705,5	1.677,9	1.377,0	1.840,3	1.120,2
M. " *	1.605,7	1.833,7	3.052,4	2.366,8	1.768,5	1.809,0	1.377,0	1.844,2	1.157,7

INDICE DE PRECIOS AL POR MAYOR

Productos nacionales

Base 1956 = 100

Período	No agropecuarios									
	Textiles						Confecciones			
	Total	Algodón, desmotado	Hilados y tejidos	Medias	Tejidos y artículos de punto	Trenzas, sogas, cabos, piola y piolín	Total	Bolsas de arpillera	Calzado de tela	Camisas y ropa interior para hombre
1965	1.147,0	785,5	1.205,6	800,6	1.063,9	1.693,3	1.594,9	1.852,5	1.608,6	1.443,5
1966	1.358,6	783,6	1.434,3	951,4	1.306,4	2.065,0	2.007,9	2.463,8	2.058,6	1.767,2
pr. m. 1966	1.296,4	776,4	1.366,1	921,4	1.243,8	1.938,1	1.913,5	2.355,1	1.817,1	1.690,4
pr. m. 1967 *	1.487,2	796,4	1.571,3	1.005,1	1.505,6	2.124,1	2.271,3	3.007,2	2.448,8	1.907,4
M. 1966	1.321,2	776,4	1.388,3	923,1	1.315,1	1.959,6	1.916,3	2.355,1	1.835,7	1.690,4
A. *	1.341,1	789,6	1.411,0	937,9	1.315,1	2.023,6	1.928,4	2.355,1	1.907,2	1.690,4
M. *	1.350,3	793,1	1.420,8	937,9	1.321,4	2.074,6	1.958,2	2.355,1	2.107,4	1.690,4
J. *	1.356,0	792,0	1.427,0	939,8	1.326,1	2.102,8	1.969,9	2.355,1	2.107,4	1.690,4
J. *	1.370,3	793,3	1.445,7	941,1	1.326,1	2.115,5	1.983,0	2.355,1	2.107,4	1.728,1
A. *	1.368,7	793,5	1.441,7	955,1	1.329,3	2.128,5	2.035,6	2.355,1	2.157,1	1.857,9
S. *	1.371,5	793,4	1.445,4	955,1	1.329,3	2.133,4	2.015,4	2.355,1	2.188,5	1.857,9
O. *	1.388,9	775,4	1.468,2	988,7	1.329,3	2.133,4	2.016,1	2.355,1	2.188,5	1.857,9
N. *	1.413,4	772,3	1.499,9	997,2	1.334,5	2.133,4	2.215,4	3.007,2	2.188,5	1.881,4
D. *	1.453,2	772,3	1.553,4	999,6	1.334,5	2.120,5	2.232,7	3.007,2	2.300,8	1.881,4
E. 1967 *	1.453,2	772,3	1.553,4	1.001,3	1.334,5	2.118,8	2.251,8	3.007,2	2.332,8	1.907,4
F. *	1.487,3	791,9	1.559,8	1.002,9	1.591,1	2.118,8	2.268,7	3.007,2	2.446,3	1.907,4
M. *	1.521,0	824,9	1.600,7	1.011,2	1.591,1	2.134,7	2.993,4	3.007,2	2.567,2	1.907,4

Período	No agropecuarios									
	Confecciones		Madera							
	Hilos bobinados	Sombreros para hombre	Total	Carbón vegetal	Corcho, taponos y otras formas	Maderas, aserrado y preparación	Maderas, compensadas y placas para carpintería	Maderas, extracción y corte	Muebles, excluidos los de mimbre	Varios
1965	1.535,2	1.123,9	864,7	964,3	501,6	851,2	1.002,8	1.032,7	825,6	728,0
1966	1.801,0	1.337,4	1.029,8	1.087,1	584,3	1.009,3	1.349,0	1.084,3	1.037,5	847,3
pr. m. 1966	1.809,3	1.292,3	942,6	1.004,2	536,5	917,8	1.189,6	1.015,4	948,0	765,6
pr. m. 1967 *	1.765,4	1.401,2	1.174,6	1.110,6	671,2	1.371,3	1.561,5	1.126,8	1.112,3	1.031,0
M. 1966	1.809,3	1.292,3	964,1	1.060,5	542,5	932,2	1.227,0	1.089,4	948,0	765,6
A. *	1.809,3	1.342,1	970,3	1.069,9	547,5	932,2	1.227,0	1.121,0	948,0	765,6
M. *	1.809,3	1.342,1	997,8	1.079,3	569,6	932,2	1.300,2	1.147,6	988,1	820,5
J. *	1.874,0	1.342,1	1.059,5	1.126,2	562,5	991,4	1.384,8	1.127,9	1.095,8	820,5
J. *	1.874,0	1.342,1	1.076,4	1.267,0	582,6	998,8	1.403,3	1.161,7	1.095,8	821,2
A. *	1.874,0	1.342,1	1.088,5	1.276,4	598,5	1.035,7	1.434,8	1.160,7	1.095,8	858,0
S. *	1.735,9	1.342,1	1.078,2	1.173,2	623,6	1.057,9	1.434,8	1.089,7	1.095,8	902,8
O. *	1.735,9	1.366,0	1.066,1	1.060,5	623,6	1.043,2	1.471,2	1.057,9	1.095,8	960,5
N. *	1.735,9	1.366,0	1.093,4	985,5	624,3	1.177,1	1.471,2	1.051,5	1.095,8	960,5
D. *	1.735,9	1.386,3	1.100,2	994,8	669,6	1.191,1	1.492,1	1.047,3	1.095,8	960,5
E. 1967 *	1.765,4	1.386,3	1.105,4	1.051,1	671,2	1.191,1	1.548,0	1.040,4	1.095,8	1.005,3
F. *	1.765,4	1.386,3	1.126,2	1.107,5	671,2	1.228,3	1.548,0	1.089,6	1.095,8	1.042,1
M. *	1.765,4	1.431,0	1.292,1	1.173,2	671,2	1.694,4	1.588,5	1.250,3	1.145,2	1.045,6

Estadística comercial

INDICE DE PRECIOS AL POR MAYOR

Productos nacionales

Base 1956 = 100

No agropecuarios

Período	No agropecuarios									
	Papel y cartón					Productos químicos				
	Total	Cajas y otros envases de cartón	Celulosa y pasta de madera	Papel, cartón y cartulina	Bolsas y sobres de papel	Total	Aceites vegetales	Alcoholes, destilerías y desnaturalización	Ceras para lustrar	Colores, pinturas y barnices
1965	991,4	1.013,6	588,6	1.080,2	909,1	939,8	638,7	875,6	1.032,9	1.035,7
1966	1.183,2	1.270,6	660,4	1.287,9	1.010,9	1.164,5	693,3	1.275,3	1.312,6	1.265,2
3 pr. m. 1966	1.117,8	1.172,6	652,7	1.212,4	1.002,2	1.072,4	669,7	1.125,4	1.192,6	1.165,4
3 pr. m. 1967 *	1.329,1	1.456,9	716,0	1.459,7	1.043,4	1.367,6	841,2	1.508,5	1.535,7	1.461,6
M. 1966	1.125,3	1.178,0	667,5	1.221,1	1.002,2	1.083,5	669,7	1.153,4	1.217,0	1.191,6
A. "	1.135,9	1.212,1	667,5	1.226,0	1.002,2	1.100,6	670,9	1.176,7	1.268,3	1.243,9
M. "	1.146,5	1.252,9	586,6	1.244,1	1.002,2	1.115,1	670,9	1.209,7	1.268,3	1.252,6
J. "	1.148,1	1.252,9	586,6	1.247,0	1.002,2	1.126,3	670,9	1.289,6	1.268,3	1.249,2
J. "	1.216,9	1.319,0	687,7	1.326,0	1.002,2	1.155,5	683,9	1.301,8	1.268,3	1.251,5
A. "	1.213,1	1.309,9	687,7	1.321,1	1.010,2	1.187,4	683,9	1.322,8	1.326,9	1.278,6
S. "	1.228,8	1.326,9	687,7	1.342,8	1.010,2	1.212,5	681,8	1.385,8	1.326,9	1.321,3
O. "	1.233,2	1.326,9	687,7	1.346,3	1.031,6	1.233,9	696,9	1.380,4	1.482,0	1.324,4
N. "	1.251,6	1.326,9	687,7	1.380,3	1.031,6	1.292,7	735,2	1.419,0	1.482,0	1.344,8
D. "	1.270,5	1.401,5	687,7	1.383,2	1.031,6	1.332,7	814,8	1.441,7	1.482,0	1.420,4
E. 1967 *	1.282,6	1.443,6	716,0	1.381,9	1.031,6	1.352,2	814,8	1.482,7	1.482,0	1.434,1
F. "	1.319,8	1.443,6	716,0	1.446,8	1.049,3	1.364,0	853,3	1.482,7	1.562,6	1.442,4
M. "	1.384,8	1.483,5	716,0	1.550,3	1.049,3	1.386,7	855,6	1.560,2	1.562,6	1.508,3

No agropecuarios

Productos químicos

Período	Productos químicos									
	Curtientes	Fósforos	Funguicidas, insecticidas y fluidos desinfectantes	Gases comprimidos y licuados	Jabón, excepto el de foador	Perfumes y artículos p/higiene y tocador	Plásticos y polvos de moldeo	Preparac. farmacéuticas y especial. medicinales	Sustancias explosivas	Sust. y productos químicos y farm. mención esp.
1965	1.003,2	1.026,3	788,1	1.622,7	1.375,1	1.063,9	571,0	772,5	610,1	1.022,6
1966	1.387,4	1.231,8	975,7	2.085,4	1.534,5	1.373,1	687,1	905,5	1.225,4	1.297,4
3 pr. m. 1966	1.285,6	1.120,9	861,4	1.874,3	1.475,3	1.249,4	644,9	828,2	960,4	1.209,0
3 pr. m. 1967 *	1.700,8	1.394,6	1.296,8	2.459,1	1.648,8	1.631,8	802,6	1.099,9	1.312,7	1.486,2
M. 1966	1.285,6	1.120,9	865,7	1.876,3	1.487,2	1.267,0	653,6	828,3	1.021,7	1.226,6
A. "	1.285,6	1.120,9	865,7	1.876,3	1.490,3	1.301,3	657,4	832,1	1.179,0	1.240,1
M. "	1.285,6	1.120,9	929,3	1.876,3	1.494,7	1.324,7	668,5	853,7	1.179,0	1.256,2
J. "	1.285,6	1.120,9	940,8	1.876,3	1.501,6	1.354,2	674,0	863,8	1.179,0	1.271,8
J. "	1.439,9	1.120,9	966,3	2.122,2	1.500,9	1.385,6	678,8	860,5	1.336,4	1.300,5
A. "	1.476,8	1.357,8	991,9	2.146,9	1.516,6	1.414,1	683,9	915,1	1.344,3	1.311,5
S. "	1.476,8	1.394,6	991,9	2.313,5	1.620,9	1.423,8	702,5	914,1	1.430,8	1.336,6
O. "	1.476,8	1.394,6	993,0	2.397,5	1.620,0	1.452,8	733,7	956,8	1.430,8	1.357,0
N. "	1.476,8	1.394,6	1.222,8	2.361,5	1.617,9	1.509,1	747,8	1.084,6	1.431,0	1.415,9
D. "	1.588,8	1.394,6	1.222,8	2.431,2	1.624,7	1.563,7	763,9	1.100,7	1.312,7	1.452,3
E. 1967 *	1.700,8	1.394,6	1.240,0	2.431,2	1.628,2	1.613,1	796,1	1.100,7	1.312,7	1.472,4
F. "	1.700,8	1.394,6	1.240,0	2.455,9	1.639,9	1.639,7	795,8	1.101,0	1.312,7	1.480,1
M. "	1.700,8	1.394,6	1.410,3	2.490,3	1.678,2	1.642,7	815,8	1.097,9	1.312,7	1.506,1

INDICE DE PRECIOS AL POR MAYOR

Productos nacionales

Base 1956 = 100

Período	No agropecuarios									
	Derivados del petróleo	Caucho			Cuero			Piedras, vidrio y cerámica		
		Petróleo, refinerías	Total	Cubiertas y cámaras para auto-motores	Varios	Total	Calzado	Cueros y pieles, curtido, teñido y apresto	Total	Alfarería y cerámica
1965	930,6	982,2	1.029,9	905,4	1.222,4	1.244,4	1.183,4	1.113,5	1.379,3	896,6
1966	1.193,3	1.208,6	1.253,6	1.136,0	1.685,1	1.680,4	1.693,4	1.469,1	1.764,5	1.059,2
3 pr. m. 1966	1.135,9	1.102,2	1.146,0	1.031,8	1.427,1	1.374,8	1.520,1	1.359,4	1.696,9	993,8
3 pr. m. 1967 *	1.400,0	1.429,2	1.467,8	1.367,2	2.000,2	2.079,7	1.858,8	1.679,0	2.036,4	1.248,1
M. 1966	1.136,3	1.128,1	1.175,8	1.051,2	1.465,4	1.374,8	1.626,5	1.367,0	1.696,6	993,8
A. "	1.136,3	1.153,8	1.198,8	1.081,3	1.530,8	1.462,3	1.652,7	1.367,4	1.696,9	993,8
M. "	1.136,3	1.157,2	1.198,8	1.090,1	1.600,6	1.538,1	1.711,7	1.397,2	1.696,9	993,8
J. "	1.136,3	1.164,9	1.198,8	1.110,3	1.656,5	1.611,2	1.737,0	1.446,3	1.696,9	993,8
J. "	1.136,3	1.253,0	1.316,3	1.151,1	1.712,6	1.681,2	1.768,5	1.478,4	1.696,9	993,8
A. "	1.136,6	1.253,0	1.316,3	1.151,1	1.880,6	1.941,5	1.772,3	1.495,0	1.696,9	993,8
S. "	1.136,9	1.253,0	1.316,3	1.151,1	1.876,4	1.941,5	1.760,7	1.540,7	1.744,8	1.096,7
O. "	1.344,2	1.280,0	1.316,3	1.221,4	1.876,4	1.941,5	1.760,7	1.592,9	1.946,6	1.220,9
N. "	1.374,0	1.290,9	1.316,3	1.250,0	1.895,8	1.961,9	1.778,3	1.600,7	1.946,6	1.220,9
D. "	1.374,0	1.389,8	1.426,8	1.330,3	1.910,1	1.961,9	1.818,0	1.632,3	1.960,0	1.220,9
E. 1967 *	1.400,0	1.389,8	1.426,8	1.330,3	1.959,6	2.027,5	1.838,8	1.646,2	1.974,9	1.220,9
F. " *	1.400,0	1.389,8	1.426,8	1.330,3	2.009,7	2.105,8	1.838,8	1.663,3	2.016,6	1.220,9
M. " *	1.400,0	1.508,0	1.549,7	1.440,9	2.031,2	2.105,8	1.898,7	1.727,4	2.117,8	1.302,4

Período	No agropecuarios							
	Piedras, vidrio y cerámica				Metales, excluida maquinaria			
	Cal	Cemento	Mosaicos	Vidrios y cristalerías en diversas formas	Total	Alambre, trefilación, galvanizado y otras operaciones	Artículos de hierro con o sin parte de otros metales no mencionados especialmente	Artículos de hojalata, hierro, zinc, etc., incluso la fabricación de repuestos
1965	1.020,1	1.169,2	1.175,6	990,1	1.132,2	1.171,5	1.201,5	1.304,1
1966	1.242,1	1.512,9	1.572,7	1.421,8	1.390,3	1.438,9	1.567,6	1.516,6
3 pr. m. 1966	1.113,8	1.425,5	1.409,8	1.281,3	1.295,6	1.360,4	1.446,6	1.288,6
3 pr. m. 1967 *	1.514,1	1.743,7	1.813,1	1.557,7	1.615,6	1.698,8	1.834,0	1.987,6
M. 1966	1.113,8	1.429,8	1.424,6	1.297,0	1.312,2	1.402,3	1.446,6	1.288,9
A. "	1.113,8	1.429,8	1.424,6	1.298,4	1.327,5	1.404,5	1.449,4	1.393,4
M. "	1.265,0	1.470,5	1.488,6	1.299,0	1.337,9	1.408,3	1.475,8	1.404,8
J. "	1.265,0	1.470,5	1.631,5	1.407,7	1.339,6	1.404,5	1.489,8	1.321,0
J. "	1.265,0	1.470,5	1.631,5	1.525,2	1.362,1	1.404,5	1.534,8	1.467,1
A. "	1.282,0	1.530,2	1.631,5	1.516,7	1.402,0	1.404,5	1.603,1	1.682,5
S. "	1.329,6	1.617,9	1.631,5	1.516,7	1.458,2	1.458,5	1.702,2	1.686,1
O. "	1.341,5	1.601,4	1.688,3	1.551,3	1.469,3	1.458,5	1.708,6	1.684,8
N. "	1.341,5	1.601,4	1.745,7	1.551,3	1.522,6	1.543,5	1.737,3	1.850,1
D. "	1.359,8	1.686,5	1.769,9	1.551,3	1.580,2	1.698,8	1.769,9	1.844,2
E. 1967 *	1.499,4	1.699,2	1.769,9	1.551,3	1.589,1	1.698,8	1.796,0	1.844,4
F. " *	1.499,4	1.737,4	1.769,9	1.551,3	1.598,9	1.698,8	1.833,5	1.846,6
M. " *	1.543,6	1.794,6	1.899,6	1.570,6	1.658,8	1.698,8	1.872,5	2.271,8

Estadística comercial

INDICE DE PRECIOS AL POR MAYOR

Productos nacionales

Base 1956 = 100

No agropecuarios

Metales, excluida maquinaria

Período	No agropecuarios							
	Metales, excluida maquinaria							
	Artículos rurales	Básculas y balanzas	Bulones, tornillos, remaches, clavos	Cajas fuertes, muebles metálicos	Camas de hierro y bronce y elásticos para las mismas	Caños de hierro y acero	Cobre, bronce y otros metales no ferrosos, fundición y elaboración en diversas formas	Cocinas y otros artefactos análogos, excluyendo los eléctricos
1965	1.282,1	1.037,0	1.242,0	896,7	1.090,9	1.111,8	912,3	1.131,0
1966	1.575,0	1.343,0	1.525,3	1.091,8	1.420,4	1.308,4	1.152,1	1.440,3
3 pr. m. 1966	1.527,5	1.235,6	1.456,2	1.040,2	1.334,8	1.261,3	1.084,2	1.313,4
3 pr. m. 1967 *	1.820,5	1.490,3	1.757,4	1.198,8	1.546,3	1.513,5	1.255,3	1.584,6
M. 1966	1.527,5	1.283,9	1.466,5	1.061,4	1.347,9	1.272,8	1.156,9	1.349,3
A. *	1.527,5	1.283,9	1.508,9	1.061,4	1.347,9	1.289,3	1.157,2	1.349,7
M. *	1.527,5	1.283,9	1.466,5	1.059,7	1.418,0	1.289,3	1.157,7	1.406,7
J. *	1.527,5	1.283,9	1.466,5	1.059,7	1.435,5	1.289,3	1.157,7	1.433,9
J. *	1.527,5	1.348,0	1.466,5	1.059,7	1.435,5	1.289,3	1.157,7	1.447,9
A. *	1.546,0	1.355,5	1.466,5	1.099,9	1.435,5	1.289,3	1.166,3	1.488,2
S. *	1.620,4	1.428,1	1.564,1	1.141,5	1.493,3	1.322,4	1.169,7	1.514,8
O. *	1.620,4	1.455,2	1.587,2	1.135,5	1.484,6	1.322,4	1.169,7	1.557,6
N. *	1.710,5	1.485,3	1.661,4	1.181,5	1.484,6	1.356,6	1.196,1	1.563,8
D. *	1.710,5	1.485,3	1.746,7	1.181,5	1.505,4	1.468,0	1.239,9	1.579,9
E. 1967 *	1.819,6	1.490,3	1.746,7	1.181,5	1.505,4	1.513,5	1.239,9	1.583,9
F. *	1.821,0	1.490,3	1.746,7	1.207,4	1.566,7	1.513,5	1.239,9	1.583,9
M. *	1.821,0	1.490,3	1.778,9	1.207,4	1.566,7	1.513,5	1.286,2	1.586,7

No agropecuarios

Metales, excluida maquinaria

Vehículos y maquinaria, excluida la eléctrica

Período	Metales, excluida maquinaria				Vehículos y maquinaria, excluida la eléctrica			
	Herrajes y guarniciones para puertas, ventanas, muebles, etc.	Hierro, acero y otros metales, fundición y elaboración en formas y artículos diversos	Plomo, estaño y otros metales no ferrosos, con exclusión de cobre y bronce	Plomo, estaño y otros metales no ferrosos, fundición de sus minerales	Total	Bicicletas, motocicletas, triciclos, construcción, armado y reparaciones	Máquinas y motores excluidos los eléctricos, construcción, armado y reparaciones	Talleres mecánicos para automóviles, ómnibus, micro-ómnibus y fabricación de repuestos
1965	1.509,4	1.161,5	1.050,0	906,5	1.029,6	628,1	1.204,1	910,7
1966	1.891,0	1.355,0	1.285,6	1.156,5	1.295,1	782,2	1.578,9	1.091,7
3 pr. m. 1966	1.787,9	1.288,9	1.208,5	1.058,0	1.221,9	707,6	1.484,4	1.036,5
3 pr. m. 1967 *	2.093,4	1.613,9	1.471,7	1.287,9	1.434,0	877,4	1.753,4	1.203,6
M. 1966	1.825,8	1.289,9	1.213,3	1.072,8	1.233,4	707,6	1.498,2	1.046,9
A. *	1.825,8	1.295,1	1.232,8	1.128,6	1.243,8	748,9	1.507,1	1.056,4
M. *	1.825,8	1.296,3	1.232,8	1.129,9	1.248,9	759,6	1.517,8	1.056,4
J. *	1.825,8	1.297,0	1.253,9	1.161,1	1.251,1	763,2	1.522,4	1.056,4
J. *	1.840,5	1.304,2	1.266,6	1.167,7	1.276,5	763,2	1.551,4	1.080,7
A. *	1.901,2	1.306,9	1.312,0	1.200,7	1.302,8	804,5	1.581,6	1.102,6
S. *	1.985,6	1.397,5	1.346,4	1.200,7	1.364,7	854,7	1.675,1	1.138,2
O. *	2.017,6	1.401,4	1.365,0	1.265,9	1.384,9	854,7	1.701,4	1.155,1
N. *	2.046,0	1.488,1	1.380,0	1.241,2	1.386,9	855,6	1.703,6	1.157,0
D. *	2.061,0	1.606,7	1.413,3	1.282,9	1.416,2	859,2	1.733,1	1.187,9
E. 1967 *	2.076,4	1.606,3	1.417,0	1.281,9	1.421,9	859,2	1.746,0	1.187,9
F. *	2.101,9	1.612,2	1.417,0	1.281,9	1.425,0	859,2	1.753,1	1.187,9
M. *	2.101,9	1.623,1	1.581,0	1.299,9	1.455,1	913,9	1.761,2	1.234,8

INDICE DE PRECIOS AL POR MAYOR

Productos nacionales

Base 1956 = 100

Período	No agropecuarios									
	Maquinaria y aparatos eléctricos						Productos de la industria extractiva			
	Total	Acumuladores, pilas y baterías	Artículos y aparatos diversos para electricidad	Lámparas y tubos para electricidad	Mot. eléctricos, construcción y reparación, incluso la fabricación de repuestos	Radiofonía, telefonía, telegrafía y televisión	Total	Piedras, mármol, arena y materiales para construcción	Combustibles, minerales sólidos	Sal
1965	791,1	972,9	718,8	1.372,0	811,6	896,3	1.233,8	1.250,9	932,1	1.265,6
1966	983,4	1.330,1	899,9	1.744,6	1.025,0	999,9	1.529,0	1.532,0	1.209,3	1.735,0
pr. m. 1966	912,5	1.194,1	828,3	1.578,0	919,9	1.008,9	1.375,1	1.372,3	1.069,9	1.635,3
pr. m. 1967 *	1.105,2	1.466,9	1.015,7	2.120,1	1.173,2	1.075,3	1.777,9	1.786,3	1.573,3	1.834,7
M. 1966	922,4	1.194,1	840,4	1.579,3	934,2	1.012,9	1.239,8	1.211,3	1.104,7	1.666,7
A. >	939,1	1.250,4	858,6	1.579,3	934,2	1.014,8	1.381,7	1.372,3	1.108,5	1.693,5
M. >	959,1	1.333,6	880,2	1.579,3	934,2	1.009,7	1.440,1	1.433,6	1.120,1	1.754,0
J. >	969,1	1.333,6	888,4	1.624,4	970,0	1.009,7	1.536,5	1.540,9	1.143,3	1.780,9
J. >	975,2	1.364,1	900,0	1.822,7	1.008,1	920,0	1.578,1	1.586,9	1.174,2	1.780,9
A. >	1.001,6	1.364,1	924,3	1.822,7	1.119,3	920,0	1.580,5	1.586,9	1.216,7	1.780,9
S. >	1.045,1	1.406,6	965,5	1.825,0	1.119,3	1.010,8	1.584,9	1.586,9	1.293,9	1.780,9
O. >	1.045,5	1.406,6	961,4	1.822,7	1.124,5	1.028,7	1.585,4	1.586,9	1.301,6	1.780,9
N. >	1.059,8	1.452,7	965,4	2.003,8	1.158,0	1.028,8	1.767,7	1.786,3	1.467,7	1.780,9
D. >	1.068,3	1.466,9	969,7	2.120,1	1.172,2	1.028,8	1.768,2	1.786,3	1.475,5	1.780,9
E. 1967 *	1.081,4	1.466,9	988,0	2.120,1	1.172,2	1.036,7	1.772,3	1.786,3	1.475,5	1.834,7
F. > *	1.092,1	1.466,9	1.001,5	2.120,1	1.172,2	1.049,7	1.772,3	1.786,3	1.475,5	1.834,7
M. > *	1.142,0	1.466,9	1.057,5	2.120,1	1.175,3	1.139,6	1.789,0	1.786,3	1.769,0	1.834,7

Productos importados

Período	No agropecuarios							
	Nivel general	Alimentos y bebidas	Madera	Papel y cartón	Productos químicos	Caucho	Metales, excluida maquinaria	Productos de la industria extractiva
1965	986,0	770,9	799,0	533,5	1.077,1	832,8	1.130,0	1.631,0
1966	1.178,8	900,4	991,7	662,4	1.247,8	1.130,2	1.343,1	1.969,3
pr. m. 1966	1.096,4	887,0	894,4	616,6	1.181,9	911,5	1.233,0	1.864,8
pr. m. 1967 *	1.452,4	1.056,3	1.253,8	733,7	1.462,5	1.337,2	1.718,0	2.464,9
M. 1966	1.098,9	894,9	896,6	611,0	1.184,6	931,9	1.227,2	1.885,4
A. >	1.107,6	895,3	904,9	611,0	1.201,3	938,1	1.240,3	1.885,4
M. >	1.110,4	892,4	911,9	611,0	1.205,6	950,3	1.239,4	1.910,1
J. >	1.140,2	896,7	973,7	670,1	1.216,7	1.036,2	1.273,0	1.919,4
J. >	1.164,8	892,3	939,9	670,1	1.239,9	1.312,1	1.317,9	1.928,7
A. >	1.207,5	898,5	1.041,0	670,1	1.258,3	1.318,2	1.369,5	2.009,0
S. >	1.222,1	893,9	1.070,4	699,7	1.266,4	1.305,9	1.397,4	2.009,0
O. >	1.246,1	926,0	1.051,9	699,7	1.275,4	1.305,9	1.453,6	2.009,0
N. >	1.312,4	903,9	1.161,8	733,7	1.352,5	1.330,5	1.542,8	2.182,1
D. >	1.353,0	982,8	1.160,7	733,7	1.411,5	1.330,5	1.584,4	2.185,2
E. 1967 *	1.365,7	1.022,0	1.167,6	733,7	1.413,4	1.334,2	1.591,6	2.185,2
F. > *	1.378,7	1.053,8	1.178,6	733,7	1.413,4	1.336,6	1.603,8	2.185,2
M. > *	1.612,7	1.093,0	1.415,2	733,7	1.560,7	1.340,9	1.958,6	3.024,4

Estadística comercial

3.—QUEBRANTOS (1)

Período	Número			Monto del pasivo							
	Total	Capital Federal	Interior	Total general	Capital Federal	Interior					
						Total	Buenos Aires	Córdoba	Mendoza	Santa Fe	Otras provincias
Miles de m\$											
1965	1.857	1.179	678	14.455,9	11.969,4	2.486,5	318,0	576,8	181,4	529,8	880,5
1966	1.416	907	509	13.551,4	11.215,4	2.336,0	676,3	778,1	32,6	712,1	136,9
6 pr. m. 1966	625	397	228	6.974,2	6.017,1	957,1	338,5	491,9	19,3	76,4	31,0
6 pr. m. 1967	676	401	275	17.391,1	15.679,2	1.711,9	615,6	755,0	29,9	243,1	60,7
J. 1966	129	79	50	437,9	377,7	60,2	32,7	12,8	—	14,6	0,1
J. *	147	96	51	494,8	238,1	256,7	41,4	51,4	2,7	158,6	2,6
A. *	135	83	52	503,7	312,3	191,4	37,6	51,9	1,2	28,3	72,4
S. *	115	71	44	2.326,2	2.056,6	269,6	89,7	64,2	9,4	89,4	16,9
O. *	121	84	37	549,4	434,8	114,6	14,7	17,9	—	82,0	—
N. *	145	87	58	2.012,9	1.659,4	353,5	47,2	89,7	—	216,6	—
D. *	128	89	39	690,2	497,1	193,1	107,2	11,1	—	60,8	14,0
E. 1967	4	4	—	28,2	28,2	—	—	—	—	—	—
F. *	124	79	45	1.845,1	1.137,1	708,0	378,8	244,4	—	84,8	—
M. *	132	67	65	11.135,7	10.724,9	410,8	13,5	355,6	6,5	7,2	28,0
A. *	152	91	61	1.673,5	1.442,3	231,2	103,7	68,4	16,3	34,1	8,7
M. *	136	86	50	1.348,2	1.172,5	175,7	86,2	28,3	—	61,0	0,2
J. *	128	74	54	1.360,4	1.174,2	186,2	33,4	58,3	7,1	56,0	31,4

4.—COTIZACION DE LOS PRODUCTOS AGROPECUARIOS PRINCIPALES EN M\$N (2)

Período	Arroz				Avena		Cebada		
	Carolina		Japonés		a	b	Forrajera	Cervecería	
	a	b	a	b				a	b
100 kilogramos									
1965	•	1.155,71	•	976,19	481,67	683,70	513,33	554,17	752,60
1966	•	1.372,79	•	1.344,56	508,33	887,02	559,17	610,00	1.026,34
5 pr. m. 1966	•	1.000,00	•	900,00	500,00	839,31	550,00	600,00	998,29
5 pr. m. 1967	•	1.800,00	•	1.800,00	600,00	951,00	660,00	720,00	1.190,93
M. 1966	•	•	•	•	500,00	815,24	550,00	600,00	930,24
J. *	•	1.300,00	•	1.250,00	500,00	810,75	550,00	600,00	1.001,00
J. *	•	1.309,52	•	1.261,90	500,00	886,95	550,00	600,00	1.037,90
A. *	•	1.500,00	•	1.500,00	500,00	972,00	550,00	600,00	1.036,00
S. *	•	1.500,00	•	1.500,00	500,00	940,55	550,00	600,00	1.036,00
O. *	•	1.500,00	•	1.500,00	500,00	935,50	550,00	600,00	1.027,50
N. *	•	1.500,00	•	1.500,00	500,00	950,44	550,00	600,00	1.062,11
D. *	•	•	•	•	600,00	951,53	660,00	720,00	1.201,24
E. 1967	•	•	•	•	600,00	975,05	600,00	720,00	1.227,72
F. *	•	•	•	•	600,00	963,78	600,00	720,00	1.202,74
M. *	•	•	•	•	600,00	954,12	660,00	720,00	1.196,31
A. *	•	1.800,00	•	1.800,00	600,00	929,05	660,00	720,00	1.165,55
M. *	•	1.800,00	•	1.800,00	600,00	933,00	660,00	720,00	1.163,00

(1) FUENTE: Diario "El Cronista Comercial". Incluye quiebras, convocatorias y concursos. Cifras sin ajustar por desistimiento u otros causas. (2) Las aclaraciones figuran en la pág. 146.

Estadística comercial

COTIZACION DE LOS PRODUCTOS AGROPECUARIOS PRINCIPALES EN M\$N

Período	Centeno		Girasol		Lino		Maíz		Maní	
	a	b	a	b	a	b	a	b	a	b
	100 kilogramos									
1965	550,00	606,51	1.350,00	1.523,03	1.208,33	1.324,98	600,00	881,37	1.641,67	2.256,33
1966	559,17	790,35	1.400,00	1.839,66	1.329,17	1.762,16	725,00	953,35	1.849,12	2.586,22
5 pr. m. 1966	550,00	814,67	1.400,00	1.457,56	1.300,00	1.467,57	690,00	889,58	1.777,89	2.268,66
5 pr. m. 1967	660,00	1.132,96	1.565,00	1.943,43	1.650,00	2.047,28	810,00	1.193,85	2.070,00	2.876,27
M. 1966	550,00	804,28	1.400,00	1.463,00	1.300,00	1.567,67	750,00	882,14	1.900,00	2.377,90
J. *	550,00	797,50	1.400,00	1.628,50	1.300,00	1.664,25	750,00	888,00	1.900,00	2.403,50
J. *	550,00	702,19	1.400,00	1.872,67	1.300,00	1.839,57	750,00	944,33	1.900,00	2.596,71
A. *	550,00	706,00	1.400,00	2.099,00	1.300,00	1.898,00	750,00	984,00	1.900,00	2.758,00
S. *	550,00	695,54	1.400,00	2.295,77	1.300,00	2.085,32	750,00	989,98	1.900,00	2.998,95
O. *	550,00	701,00	1.400,00	2.286,50	1.300,00	2.048,00	750,00	943,25	1.900,00	2.917,00
N. *	550,00	861,55	1.400,00	2.361,28	1.300,00	2.124,89	750,00	1.086,55	1.900,00	3.051,00
D. *	660,00	947,05	1.400,00	2.244,33	1.650,00	2.148,10	750,00	1.156,24	1.900,00	2.966,24
E. 1967	660,00	1.092,67	1.400,00	2.161,95	1.650,00	2.190,52	750,00	1.184,57	1.900,00	2.858,14
F. *	660,00	1.166,56	1.400,00	2.051,55	1.650,00	1.962,50	750,00	1.128,50	1.900,00	2.737,67
M. *	660,00	1.146,00	1.625,00	1.871,56	1.650,00	1.971,00	850,00	1.271,94	1.900,00	2.686,62
A. *	660,00	1.136,55	1.700,00	1.774,15	1.650,00	2.014,40	850,00	1.242,55	2.250,00	2.896,90
M. *	660,00	1.123,00	1.700,00	1.857,95	1.650,00	2.098,19	850,00	1.141,67	2.400,00	3.202,00

Período	Mijo		Trigo		Algodón		Yerba mate (2)	Novillos en estancias, peso vivo (3)	Cueros vacunos salados (4)
	a	b	a	b	Semilla	Fibra (1)			
	100 kilogramos				Tonelada		10 kg	kg	
1965	380,00	769,22	762,92	776,76	7.157,38	103.123,33	246,43	50,307	55,11
1966	450,00	824,53	809,58	1.061,47	6.617,25	103.445,00	...	52,034	82,41
5 pr. m. 1966	450,00	723,29	795,00	884,39	6.864,00	102.978,00	84,75
5 pr. m. 1967	584,29	1.098,78	970,00	1.413,21	51.754	...
M. 1966	450,00	681,66	795,00	1.057,14	6.455,00	105.000,00	...	52,139	94,00
J. *	450,00	752,34	795,00	1.028,55	6.330,00	105.000,00	...	54,562	92,25
J. *	450,00	829,87	795,00	1.109,00	6.490,47	105.000,00	...	54,093	98,00
A. *	450,00	958,00	795,00	1.157,00	6.514,28	105.000,00	...	53,034	83,00
S. *	450,00	961,36	795,00	1.242,73	6.500,00	105.000,00	...	50,961	70,32
O. *	450,00	910,00	795,00	1.249,45	6.500,00	102.450,00	...	50,288	64,07
N. *	450,00	956,56	795,00	1.283,33	6.500,00	102.000,00	...	51,310	77,74
D. *	450,00	909,85	970,00	1.245,63	6.500,00	102.000,00	...	53,965	80,74
E. 1967	521,43	993,38	970,00	1.328,14	6.500,00	102.000,00	82,00
F. *	600,00	1.080,28	970,00	1.309,06	6.500,00	104.780,00	78,50
M. *	600,00	1.102,15	970,00	1.271,62	7.600,00	108.190,00	78,50
A. *	600,00	1.210,15	970,00	1.422,55	7.640,00	113.000,00
M. *	600,00	1.107,95	970,00	1.734,67

NOTA: Las aclaraciones y llamadas figuran en la página siguiente.

Estadística comercial

COTIZACION DE LOS PRODUCTOS AGROPECUARIOS PRINCIPALES EN M\$N¹

Periodo	Manteca (5)	Queso (5)			Caseína (6)		Lana madre sucia (7)			
		Sbrinz	Pate-grás	Cuarti-rola	Láctica	Al cuajo	Fina	Cruza fina	Cruza mediana	Cruza gruesa
		Kilogramo			Tonelada		10 kilogramos			
1965	191,88	170,17	134,79	110,90	115.517	125.000	1.752,69	1.620,18	1.680,55	1.626,92
1966	214,17	184,79	139,62	118,08	94.062	176.666	2.123,05	1.869,28	1.893,00	1.626,71
4 pr. m. 1966	208,50	182,25	143,75	111,88	85.875	•	2.034,07	1.795,70	1.897,82	1.697,28
4 pr. m. 1967	234,61	189,50	154,65	140,50	96.500	175.000	2.418,20	2.015,55	1.858,56	1.388,73
A. 1966	209,50	188,50	160,00	130,00	100.000	•	2.012,80	1.970,81	1.800,00	1.657,02
M. "	217,00	195,00	151,00	150,00	110.000	180.000	2.012,80	2.080,06	1.681,81	1.723,03
J. "	217,00	195,00	151,00	141,50	102.000	180.000	1.854,63	1.784,35	1.500,00	•
J. "	217,00	192,50	136,00	119,00	98.500	180.000	2.009,49	1.976,44	•	1.646,27
A. "	217,00	190,00	133,50	118,00	92.500	180.000	2.160,78	1.928,29	1.900,00	1.600,00
S. "	217,00	185,00	140,50	118,00	93.500	180.000	2.170,91	1.904,44	1.700,00	•
O. "	217,00	185,00	128,50	105,00	93.750	180.000	2.287,50	1.786,33	•	•
N. "	217,00	175,00	130,00	109,00	98.500	170.000	2.490,92	1.721,12	1.914,91	1.462,05
D. "	217,00	171,00	130,00	109,00	96.500	170.000	2.559,80	2.071,70	1.768,18	1.330,51
E. 1967	223,80	173,50	135,50	130,00	94.000	170.000	2.364,01	1.802,30	1.764,55	1.391,97
F. "	223,80	188,50	145,00	140,00	87.000	170.000	2.428,69	1.976,60	1.904,90	1.402,32
M. "	237,50	198,00	177,50	149,00	96.000	180.000	2.526,21	2.194,93	1.800,00	1.393,56
A. "	253,35	198,00	160,60	143,00	109.000	180.000	2.381,45	2.294,30	1.709,67	1.330,86

a) Precio mínimo oficial.

b) Promedio de cotizaciones registradas en la Cámara Gremial de Cereales de Buenos Aires, a partir de julio de 1966, Cámara Arbitral de Cereales de Buenos Aires excepto para arroz, que corresponde a la Cámara Arbitral de Cereales de Entre Ríos, y maíz a la Cámara Arbitral de Cereales de Rosario.

TRIGO. — Semiduro, Grado Nº 1: a) Cosecha 1964/65 m\$N 760,00 desde el 1/12/1964. A partir del 1/12/1965, cosecha 1965/66 m\$N 795,00. Desde el 1/12/1966, cosecha 1966/67 m\$N 970,00. b) Cosecha 1964/65 desde 1/12/1964. Cosecha 1965/66 desde el 1/12/1965. Cosecha 1966/67 a partir del 1/12/1966. MAÍZ. — Tipo exportación, duro amarillo y/o colorado: a) desde el 2/4/1964, cosecha 1963/64, m\$N. 600,00. A partir del 3/3/1965, cosecha 1964/65, m\$N. 600,00. Desde el 1/3/1966, cosecha 1965/66, m\$N. 750,00. A partir del 1/3/1967, cosecha 1966/67, m\$N. 850,00. b) Cosecha 1962/63 ese el 1/4/63. Cosecha 1963/64, a partir del 2/4/64. Cosecha 1964/65 desde el 3/3/65. Cosecha 1965/66 a partir del 1/3/66. Cosecha 1966/67 desde el 1/3/1967. LINO. — Grado Nº 2: a) A partir del 1/12/64, cosecha 1964/65, m\$N. 1.200,00. b) Cosecha 1964/65, a partir del 1/12/64. ARROZ TIPO CAROLINA. — Subtipo mediano: b) Cosecha 1963/64 a partir de mayo de 1964. Cosecha 1966/67 desde el 20/4/1967. ARROZ TIPO JAPONES. — b) A partir de mayo de 1962, cosecha 1961/62. Cosecha 1962/63 desde abril de 1963. Cosecha 1963/64 a partir de mayo de 1964. Cosecha 1964/65 a partir del 5/1/65. Cosecha 1966/67 desde el 20/4/1967. AVENA. — Amarilla. — Grado Nº 2: a) A partir del 1/12/64, cosecha 1964/65, m\$N. 480,00. Desde el 1/12/65, cosecha 1965/66 m\$N. 500,00. A partir del 1/12/1966, cosecha 1966/67, m\$N. 600,00. b) Cosecha 1964/65 a partir del 1/2/64. Cosecha 1965/66 desde el 1/12/1965. Cosecha 1966/67 a partir del 1/12/1966. CEBADA FORRAJERA. — Grado Nº 2: a) A partir de 1/12/63, cosecha 1964/65, m\$N. 510,00. Desde el 1/12/65, cosecha 1965/66 m\$N. 550,00. A partir del 1/12/1966, cosecha 1966/67, m\$N. 660,00. CEBADA CERVECERA. — Grado Nº 2: a) A partir del 1/12/64, cosecha 1964/65, m\$N. 550,00. Desde el 1/12/1965, cosecha 1965/66 m\$N. 600,00. A partir del 1/12/1966, cosecha 1966/67, m\$N. 720,00. b) Cosecha 1964/65 desde el 1/12/1964. Cosecha 1965/66, a partir del 1/2/1965. Cosecha 1966/67 desde el 1/2/1966. CENTENO. — Grado Nº 2: a) A partir del 1/12/64, cosecha 1964/65, m\$N. 550,00. Desde el 1/12/1965, cosecha 1965/66, m\$N. 550,00. A partir del 1/12/1966, cosecha 1966/67, m\$N. 660,00. b) Cosecha 1964/65 a partir del 1/12/64. Cosecha 1965/66 a partir del 1/12/65. Cosecha 1966/67 desde el 1/12/1966. GIRASOL. — Tipo oficial: a) A partir del 11/3/64, cosecha 1963/64, m\$N. 1.100,00. Desde el 3/3/65, cosecha 1964/65, m\$N. 1.400,00. A partir del 4/4/66, cosecha 1965/66 m\$N. 1.400,00. Desde el 14/3/1967, cosecha 1966/67, m\$N. 1.700,00. b) Cosecha 1962/63 a partir del 1/4/63. Cosecha 1963/64 a partir del 11/3/64. Cosecha 1964/65 a partir del 3/3/65. Cosecha 1965/66 desde el 4/4/66. Cosecha 1966/67 a partir del 14/3/1967. MANÍ. — Descascarado. Tipo oficial: a) Desde el 11/3/64, cosecha 1963/64, m\$N. 1.350,00. Desde el 3/3/65, cosecha 1964/65, m\$N. 1.700,00 A partir del 4/4/66, cosecha 1965/66, m\$N. 1.900,00. Desde el 11/4/1967, cosecha 1966/67, m\$N. 2.400,00. b) Cosecha 1962/63 desde el 1/4/63. Cosecha 1963/64 a partir del 11/3/64. Cosecha 1964/65, desde el 3/3/65. Desde el 4/4/66, cosecha 1965/66. Cosecha 1966/67 desde el 11/4/1967. MIJO. — Embolsado, a) Desde el 3/3/65, cosecha 1964/65, m\$N. 380,00. A partir del 3/1/66 cosecha 1965/66, m\$N. 450,00. Desde el 18/1/67, cosecha 1966/67, m\$N. 600,00. b) Cosecha 1964/65 a partir del 3/3/65. Cosecha 1965/66 desde el 1/1/66. Cosecha 1966/67 desde el 18/1/1967.

(1) Tipo "C". Precio promedio. Cotizaciones de la Cámara Algodonera de Buenos Aires. (2) Precio medio. Nacional canchada en Buenos Aires o Rosario. Se refiere exclusivamente a operaciones realizadas en el Mercado Consignatario de Yerba Mate. (3) Precio de novillos adquiridos en estancias, por Frigoríficos centrales. (4) Promedio de precios suministrados por frigoríficos "Standard" para los cueros salados de novillos buenos. (5) Precio promedio pagado por el distribuidor. (6) Precio promedio (producto calidad extra, en grano, sobre vagón Buenos Aires). (7) Precio medio en el Mercado Central de Frutas de Avellaneda y en barracas de Buenos Aires y Avellaneda. FUENTE: Secretaría de Comercio, Secretaría de Agricultura y Ganadería y frigoríficos "Standard".

Estadística comercial

5. — VENTA DE GANADO EN MERCADOS (1)

Periodo	Bovinos					Ovinos	Porcinos
	Total	Mercado Nacional de Hacienda	Rosario	Córdoba	Tucumán	Avellaneda	Mercado Nacional de Hacienda
CANTIDAD							
Miles de cabezas							
1965	3.409,5	3.204,6	164,2	6,4	34,2	3.469,1	1.255,9
1966	4.409,8	4.146,9	212,3	10,2	40,4	4.281,3	1.558,8
4 pr. m. 1966	1.367,8	1.282,6	70,4	3,2	11,6	1.448,5	491,6
4 pr. m. 1967 *	...	1.541,4	1.638,6	485,6
A. 1966	349,6	327,5	18,6	0,8	2,8	373,4	120,1
M. *	376,6	351,9	20,2	0,9	3,7	321,8	126,1
J. *	358,1	337,2	17,0	0,9	3,1	288,7	130,1
J. *	373,7	353,2	15,9	1,1	3,5	247,0	122,5
A. *	406,4	380,5	20,3	1,1	4,5	327,8	153,3
S. *	393,7	371,5	17,3	0,9	4,0	348,4	133,9
O. *	375,8	354,3	17,0	0,9	3,6	346,2	133,2
N. *	385,1	364,8	16,3	0,6	3,3	449,9	135,8
D. *	372,6	350,9	18,0	0,6	3,1	503,0	132,3
E. 1967 *	...	399,6	462,1	129,8
F. *	...	345,0	357,7	116,7
M. *	...	391,5	454,1	128,4
A. *	...	405,3	364,7	110,6
VALOR							
Miles de m\$n							
1965	67.847.915,2	63.966.983,6	3.075.621,3	126.290,7	679.019,7	4.548.980,0	8.287.551,1
1966	82.094.895,5	77.496.110,0	3.618.039,4	171.560,3	809.185,8	5.301.125,7	9.285.960,1
4 pr. m. 1966	25.090.694,1	23.615.694,1	1.193.919,4	53.157,2	228.562,3	1.729.945,4	3.008.316,8
4 pr. m. 1967 *	...	31.214.956,1	1.999.823,8	3.551.917,6
A. 1966	5.936.306,3	5.563.701,7	308.270,5	12.347,4	51.986,7	492.132,6	738.257,5
M. *	6.626.803,5	6.226.252,2	320.231,1	14.348,5	65.971,7	465.299,1	760.185,6
J. *	6.843.372,6	6.481.403,6	291.059,0	14.236,8	56.673,1	449.168,3	777.208,7
J. *	6.902.234,7	6.551.500,1	269.289,6	18.124,7	63.320,3	374.759,9	685.332,3
A. *	7.435.444,9	6.983.079,8	349.379,6	18.746,1	84.239,4	470.690,6	778.990,8
S. *	7.079.775,5	6.688.232,2	291.969,6	15.842,6	83.731,1	431.461,3	709.611,6
O. *	7.051.955,3	6.666.916,7	288.941,5	16.145,0	79.952,2	374.018,5	810.290,4
N. *	7.414.334,2	7.041.384,6	286.210,5	10.230,3	76.508,8	467.163,9	892.612,6
D. *	7.650.280,8	7.242.285,8	327.039,1	10.729,1	70.226,9	538.618,8	863.411,2
E. 1967 *	...	8.527.015,8	542.162,5	908.779,4
F. *	...	7.348.815,9	417.749,8	888.813,7
M. *	...	7.607.188,5	586.167,5	967.430,4
A. *	...	7.731.936,0	453.744,0	786.894,2
PRECIO MEDIO (2)							
m\$n por cabeza							
1965	19.899,85	19.960,77	18.729,46	19.601,22	19.867,16	1.311,27	6.598,74
1966	18.616,56	18.687,82	17.042,11	16.826,24	20.027,37	1.238,19	5.957,25
4 pr. m. 1966	18.343,77	18.412,19	16.962,45	16.653,26	19.620,77	1.194,32	6.119,69
4 pr. m. 1967 *	...	20.250,91	1.220,46	7.315,07
A. 1966	16.978,39	16.986,85	16.576,36	16.375,79	18.849,41	1.317,97	6.149,43
M. *	17.596,30	17.694,70	15.892,36	16.158,23	17.863,98	1.445,89	6.028,82
J. *	19.108,25	19.222,56	17.140,28	15.627,69	18.472,34	1.555,64	5.971,73
J. *	18.470,53	18.550,45	16.969,54	16.082,26	17.983,61	1.516,97	5.594,03
A. *	18.296,78	18.351,08	17.226,09	17.422,03	18.740,69	1.435,98	5.082,41
S. *	17.984,04	18.004,43	16.854,45	17.238,95	21.192,38	1.238,54	5.299,64
O. *	18.763,93	18.815,03	17.013,57	18.181,26	22.122,90	1.080,42	6.081,21
N. *	19.254,41	19.299,92	17.556,77	15.959,96	23.262,03	1.038,36	6.575,17
D. *	20.532,32	20.639,47	18.144,64	19.366,54	22.479,81	1.070,74	6.527,89
E. 1967 *	...	21.338,99	1.173,24	7.001,22
F. *	...	21.301,10	1.167,77	7.614,40
M. *	...	19.428,50	1.290,93	7.534,56
A. *	...	19.078,62	1.244,25	7.112,72

(1) Cuadros elaborados sobre la base de las compilaciones que realiza la Junta Nacional de Carnes. Esta serie excluye la hacienda que muere en el mercado (animales "caídos"). (2) Valores resultantes de la división de los importes por las cabezas vendidas.

Estadística comercial

6.—VENTA DE LANA EN LA CAPITAL FEDERAL Y AVELLANEDA (1)

Lana madre

Período	Total general	Lana madre			
		Fina	Cruza		
			Fina	Mediana	Gruesa
CANTIDAD					
Toneladas					
1965	30.267,2	9.381,8	15.492,9	206,4	201,3
1966	24.446,0	7.356,4	12.760,3	108,6	116,7
4 pr. m. 1966	12.762,3	4.031,2	6.656,9	58,5	61,6
4 pr. m. 1967	11.272,3	3.673,0	5.630,7	51,4	99,8
A. 1966	2.899,0	996,2	1.470,0	3,0	12,1
M. "	2.157,5	920,9	872,3	1,1	9,9
J. "	904,7	270,7	356,5	1,5	—
J. "	921,0	285,8	455,2	—	15,0
A. "	652,8	218,3	334,9	3,7	2,7
S. "	296,0	131,4	113,7	0,2	—
O. "	718,9	210,0	391,3	—	—
N. "	3.528,2	671,9	2.202,4	40,9	20,3
D. "	2.504,8	616,2	1.377,3	2,8	7,8
E. 1967	3.247,2	898,8	1.733,9	7,9	8,1
F. "	4.286,7	1.537,8	2.085,8	36,7	62,3
M. "	1.298,4	538,7	544,1	0,6	13,2
A. "	2.440,0	697,7	1.267,0	6,2	16,2
VALOR					
Miles de m\$ n					
1965	4.696.962,5	1.644.336,2	2.510.129,7	34.686,7	32.741,9
1966	4.444.220,7	1.561.789,9	2.385.249,6	20.558,0	18.980,4
4 pr. m. 1966	2.242.384,7	819.972,3	1.195.371,4	11.092,8	10.446,8
4 pr. m. 1967	2.269.963,3	888.203,1	1.134.893,8	9.553,0	13.859,5
A. 1966	547.534,0	207.493,8	289.709,6	540,0	2.005,0
M. "	410.543,0	185.359,5	181.443,8	185,0	1.705,8
J. "	147.361,1	50.205,0	63.612,2	225,0	—
J. "	170.868,0	57.431,5	89.957,9	—	2.474,4
A. "	123.375,1	47.170,0	64.578,7	703,0	432,0
S. "	55.863,2	28.525,8	21.653,5	34,0	—
O. "	129.042,0	48.037,5	69.890,6	—	—
N. "	659.073,1	167.365,0	413.405,2	7.832,0	2.924,0
D. "	505.710,6	157.723,3	285.336,4	486,3	997,5
E. 1967	598.496,8	212.478,0	312.497,0	1.394,0	1.127,5
F. "	873.731,8	373.484,0	412.289,5	6.991,0	8.736,5
M. "	283.523,2	136.087,0	119.426,5	108,0	1.839,5
A. "	514.211,5	166.154,1	290.680,8	1.060,0	2.156,6
PRECIO MEDIO (2)					
m\$ n por 10 kg					
1965	1.551,83	1.752,69	1.620,18	1.680,55	1.626,92
1966	1.817,97	2.123,05	1.869,28	1.893,00	1.626,71
4 pr. m. 1966	1.757,04	20.250,19	1.795,70	1.897,82	1.697,28
4 pr. m. 1967	2.013,75	18.412,19	2.015,55	1.858,56	1.388,73
A. 1966	1.888,70	2.082,85	1.970,81	1.800,00	1.657,02
M. "	1.902,80	2.012,80	2.080,06	1.681,81	1.723,03
J. "	1.628,90	1.854,63	1.784,35	1.500,00	•
J. "	1.855,20	2.009,49	1.976,44	•	1.646,27
A. "	1.889,85	2.160,78	1.928,29	1.900,00	1.600,00
S. "	1.887,58	2.170,91	1.904,44	1.700,00	•
O. "	1.795,10	2.287,50	1.786,33	•	•
N. "	1.868,12	2.490,92	1.721,12	1.914,91	1.462,00
D. "	2.018,96	2.559,80	2.071,70	1.768,18	1.330,51
E. 1967	1.843,12	2.364,01	1.802,30	1.764,55	1.391,97
F. "	2.038,20	2.428,69	1.976,60	1.904,90	1.402,32
M. "	2.183,60	2.526,21	2.194,93	1.800,00	1.393,56
A. "	2.107,40	2.381,45	2.294,30	1.709,67	1.330,86

(1) Comprende el Mercado de Frutos de Avellaneda y barracas de Buenos Aires y Avellaneda. (2) Valores resultantes de la visión de los importes por los kilogramos vendidos. FUENTE: Secretaría de Estado de Agricultura y Ganadería.

Estadística comercial

VENTA DE LANA EN LA CAPITAL FEDERAL Y AVELLANEDA

Periodo	Segunda esquila				Borrega	Barriga	Otras clases
	Fina	Cruza					
		Fina	Mediana	Gruesa			
CANTIDAD							
Toneladas							
1965	42,9	1.225,9	66,6	331,7	817,0	2.398,1	102,7
1966	41,3	866,5	45,0	376,2	723,6	1.954,5	97,0
4 pr. m. 1966	11,7	347,5	22,8	101,7	342,5	1.068,3	59,7
4 pr. m. 1967	0,5	276,7	7,6	163,9	509,6	827,7	31,4
A. 1966	3,0	81,7	8,3	47,3	46,3	230,4	0,7
M. "	2,5	126,9	8,6	21,7	14,1	175,3	4,2
J. "	7,0	136,8	—	64,6	19,7	42,7	5,2
J. "	—	68,1	5,0	31,0	6,0	53,1	1,9
A. "	—	11,2	7,0	1,2	7,4	57,7	8,7
S. "	7,0	16,4	—	1,5	0,9	22,5	2,4
O. "	—	10,2	—	14,9	26,2	59,9	6,5
N. "	3,1	67,4	1,6	87,8	171,2	257,1	4,8
D. "	10,0	82,0	—	51,8	135,7	218,0	3,7
E. 1967	—	137,7	—	53,0	161,4	235,7	10,8
F. "	0,5	35,1	7,0	35,1	190,3	287,4	8,8
M. "	—	13,4	—	9,6	71,7	104,3	2,8
A. "	—	90,5	0,6	66,2	86,3	200,4	9,0
VALOR							
Miles de m\$							
1965	5.363,0	128.202,0	8.236,5	46.338,0	87.874,4	190.157,0	8.897,2
1966	5.699,0	101.874,8	6.134,8	55.320,4	96.987,7	181.026,1	10.600,1
4 pr. m. 1966	1.597,5	37.418,5	3.141,0	15.919,0	43.208,1	97.415,6	6.801,8
4 pr. m. 1967	72,5	35.716,6	896,8	20.251,1	75.813,5	87.509,3	3.194,1
A. 1966	369,0	9.339,0	1.191,0	7.759,0	6.101,9	22.983,8	42,0
M. "	300,0	16.153,0	1.093,0	3.213,5	1.747,0	18.976,9	365,5
J. "	770,0	16.079,5	—	9.885,5	2.265,8	3.804,6	513,5
J. "	—	8.732,0	800,0	5.111,0	843,3	5.324,5	193,5
A. "	—	1.432,5	880,0	186,0	953,5	6.044,6	994,8
S. "	890,0	1.983,0	—	225,0	121,5	2.140,9	289,5
O. "	—	1.199,0	—	1.876,0	3.074,9	4.403,5	560,5
N. "	511,5	8.279,8	220,8	11.972,9	25.108,5	20.906,9	546,5
D. "	1.630,0	10.597,5	—	6.931,5	19.665,2	22.008,5	334,5
E. 1967	—	17.988,1	—	6.533,1	22.940,5	22.393,4	1.145,3
F. "	72,5	4.485,0	821,8	4.304,5	30.134,6	31.547,9	864,5
M. "	—	1.689,0	—	1.293,0	10.788,7	12.000,6	290,8
A. "	—	11.554,5	75,0	8.120,5	11.949,7	21.567,4	893,5
PRECIO MEDIO (1)							
m\$ por 10 kg							
1965	1.250,12	1.045,78	1.236,71	1.396,98	1.075,53	792,94	866,16
1966	1.379,90	1.175,73	1.363,29	1.470,51	1.340,27	926,19	1.092,79
4 pr. m. 1966	1.365,38	1.076,85	1.377,63	1.565,29	1.261,42	911,84	1.140,28
4 pr. m. 1967	1.450,00	1.291,04	1.180,00	1.235,95	1.487,62	1.057,22	1.016,24
A. 1966	1.230,00	1.143,08	1.434,93	1.640,38	1.317,89	997,64	600,00
M. "	1.200,00	1.272,89	1.270,93	1.480,87	1.239,00	1.082,35	870,24
J. "	1.100,00	1.175,40	•	1.530,26	1.150,12	892,05	987,50
J. "	•	1.282,23	1.600,00	1.648,70	1.417,22	1.002,73	1.045,95
A. "	•	1.279,01	1.257,14	1.550,00	1.288,51	1.047,04	1.143,45
S. "	1.271,42	1.209,14	•	1.500,00	1.350,00	953,60	1.206,25
O. "	•	1.175,49	•	1.259,06	1.175,86	735,76	862,31
N. "	1.650,00	1.228,44	1.380,00	1.363,65	1.466,53	1.239,39	1.138,54
D. "	1.630,00	1.292,37	•	1.338,12	1.449,16	1.049,79	904,05
E. 1967	•	1.306,79	•	1.232,65	1.421,07	950,28	1.060,42
F. "	1.450,00	1.277,77	1.174,00	1.228,10	1.583,94	1.097,81	979,05
M. "	•	1.260,44	•	1.346,87	1.505,75	1.150,14	1.038,57
A. "	•	1.276,74	1.250,00	1.226,66	1.384,66	1.076,37	927,78

(1) Valores resultantes de la división de los importes por los kilogramos vendidos. FUENTE: Secretaría de Estado de Agricultura y Ganadería.

Estadística comercial

7.—VENTA DE HUEVOS EN LA CAPITAL FEDERAL (1)

Período	Total general	Consumo					Para uso industrial (2)
		Total	Frescos de campo	Criadero	Seleccionados	Refrigerados	
CANTIDAD							
Miles de docenas							
1965	8.458,7	8.441,7	7.478,7	454,7	253,3	255,1	17,0
1966	13.801,1	13.779,7	10.553,0	1.269,4	170,1	1.787,2	21,4
5 pr. m. 1966	4.896,2	4.884,1	3.274,1	447,7	74,0	1.088,3	12,1
5 pr. m. 1967	3.241,0	3.234,9	2.675,9	195,4	93,3	270,4	6,1
M. 1966	1.014,6	1.012,2	(3) 433,9	140,0	12,3	426,0	2,3
J. *	1.056,3	1.054,0	519,3	133,1	10,3	391,2	2,3
J. *	1.241,0	1.239,8	919,9	153,8	12,3	153,9	1,1
A. *	1.383,4	1.383,1	1.117,5	138,9	17,1	109,6	0,3
S. *	1.337,6	1.337,2	1.147,7	131,1	14,3	44,2	0,4
O. *	1.370,3	1.369,7	1.188,4	172,2	9,1	—	0,6
N. *	1.374,7	1.372,7	1.303,2	55,2	14,4	—	2,0
D. *	1.141,6	1.139,1	1.083,0	37,5	18,7	—	2,5
E. 1967	891,1	889,7	821,0	49,4	19,2	—	1,5
F. *	656,5	655,4	597,5	38,9	19,1	—	1,7
M. *	566,7	566,3	506,8	31,9	25,5	2,1	0,4
A. *	382,5	381,3	328,1	34,5	18,7	—	1,3
M. *	744,1	742,3	422,6	40,8	10,7	268,3	1,8
VALOR							
Miles de m\$ ⁿ							
1965	440.841,6	440.819,7	385.131,9	25.761,2	13.790,0	16.136,6	21,9
1966	831.971,6	831.928,9	615.569,2	79.632,9	10.327,3	126.399,5	42,8
5 pr. m. 1966	303.611,8	303.587,6	193.016,6	29.442,9	4.513,8	76.614,3	24,3
5 pr. m. 1967	303.279,9	303.267,7	247.170,0	18.671,6	8.966,2	28.459,8	12,2
M. 1966	77.014,2	77.009,5	(3) 32.830,1	10.938,3	940,8	32.300,3	4,6
J. *	84.602,4	84.597,8	41.546,4	10.917,5	837,9	31.296,0	4,6
J. *	82.044,3	82.042,0	60.496,8	10.165,9	803,4	10.575,9	2,3
A. *	71.041,3	71.040,8	57.090,0	7.334,4	884,1	5.732,3	0,6
S. *	65.685,3	65.684,6	56.111,0	6.687,2	705,5	2.181,0	0,7
O. *	72.441,5	72.440,3	62.631,0	9.332,6	476,7	—	1,2
N. *	76.047,1	76.043,0	72.132,8	3.100,4	809,9	—	4,0
D. *	76.497,8	76.492,8	72.544,6	2.652,2	1.296,0	—	5,0
E. 1967	66.070,9	66.068,0	60.983,6	3.609,8	1.474,5	—	3,0
F. *	63.025,9	63.023,6	57.393,0	3.788,1	1.842,6	—	2,3
M. *	55.889,5	55.888,7	49.938,9	3.219,8	2.526,4	203,7	0,8
A. *	40.123,6	40.121,1	34.445,3	3.691,5	1.984,3	—	2,6
M. *	78.169,9	78.166,2	44.409,3	4.362,4	1.138,4	28.256,1	3,6
PRECIO MEDIO (4)							
m\$ ⁿ por docena							
1965	52,12	52,22	51,50	56,66	54,44	63,27	1,29
1966	60,28	60,37	58,33	62,73	60,71	70,73	2,00
5 pr. m. 1966	62,01	62,16	58,95	65,77	61,04	70,40	2,00
5 pr. m. 1967	93,57	93,75	92,37	95,55	96,13	105,27	2,00
M. 1966	75,91	76,08	75,66	78,11	76,49	75,83	2,00
J. *	80,09	80,26	80,00	82,00	81,19	80,00	2,00
J. *	66,11	66,17	65,77	66,12	65,47	68,72	2,00
A. *	51,35	51,36	51,09	52,80	51,70	52,32	2,00
S. *	49,11	49,12	48,89	51,01	49,30	49,39	2,00
O. *	52,86	52,89	52,70	54,19	52,27	•	2,00
N. *	55,32	55,40	55,35	56,20	56,36	•	2,00
D. *	67,01	67,15	66,98	70,78	69,45	•	2,00
E. 1967	74,15	74,26	74,28	73,10	76,68	•	2,00
F. *	96,00	96,16	96,06	97,43	96,72	•	2,00
M. *	98,62	98,69	98,54	100,97	98,96	97,00	2,00
A. *	104,89	105,23	105,00	107,00	106,00	•	2,00
M. *	105,05	105,30	105,10	107,00	106,00	105,33	2,00

(1) En el Mercado Concentrador Municipal de Aves, Huevos y Afines de la Capital Federal. (2) Huevos inaptos para la alimentación humana. (3) Incluye importado. (4) Valores resultantes de la división de los importes por las docenas vendidas. FUENTE: Mercado Concentrador Municipal de Aves, Huevos y Afines de la Capital Federal.

Estadística comercial

8. — VENTA DE AVES Y AFINES EN LA CAPITAL FEDERAL (1)

Período	Gallinas		Pollos y gallos		Patos		Conejos		Pavos	Pavitas
	Miles de yuntas	Toneladas	Miles de yuntas	Toneladas	Miles de yuntas	Toneladas	Miles de yuntas	Toneladas	Toneladas	
1965	368,4	1.114,0	1.768,3	5.458,7	13,4	49,5	25,1	101,2	267,6	63,1
1966	338,7	1.325,1	1.488,8	4.954,4	13,6	57,2	23,0	109,7	267,9	54,6
5 pr. m. 1966	126,1	449,8	623,1	2.002,2	4,0	22,0	8,6	44,9	13,4	3,3
5 pr. m. 1967	139,2	481,2	501,7	1.643,0	7,6	28,6	10,7	47,7	19,5	7,4
M. 1966	29,6	103,3	121,7	408,2	1,1	5,5	2,0	10,5	8,5	1,9
J. *	25,6	102,6	117,5	405,3	1,9	8,4	1,6	7,2	30,6	7,2
J. *	25,8	105,8	108,1	380,3	0,9	3,9	1,6	7,8	61,0	13,5
A. *	37,0	149,3	136,2	476,2	1,2	5,1	2,4	11,1	73,8	14,6
S. *	32,9	131,0	148,8	512,1	1,1	4,4	2,5	11,6	46,2	10,0
O. *	22,2	111,9	124,7	429,2	0,8	3,1	1,8	8,1	19,6	2,7
N. *	28,8	109,6	109,8	359,1	1,1	4,7	2,1	9,5	6,8	0,7
D. *	40,4	165,1	120,5	390,1	2,8	5,5	2,3	9,7	16,5	2,7
E. 1967	27,7	101,8	75,7	232,9	1,7	6,5	2,2	9,4	1,3	0,3
F. *	16,3	55,2	75,9	239,8	1,4	5,6	2,2	9,7	0,6	0,3
M. *	31,9	108,5	106,6	340,9	1,8	6,4	2,5	10,7	1,4	1,1
A. *	26,1	91,9	119,5	405,4	1,2	4,6	2,1	9,9	3,3	1,6
M. *	37,2	123,8	124,1	424,0	1,5	5,5	1,6	8,0	13,0	4,1
Miles de m\$n										
1965	100.095,1		556.336,8		3.530,5		8.658,8		28.875,3	6.745,1
1966	125.794,8		556.053,3		4.062,9		8.188,2		24.695,7	5.761,0
5 pr. m. 1966	38.411,2		205.766,6		1.586,2		3.194,6		1.169,1	312,2
5 pr. m. 1967	48.473,2		242.248,3		2.030,7		3.764,2		1.654,9	742,6
M. 1966	9.533,8		47.066,4		393,8		706,0		734,2	175,1
J. *	10.775,3		51.254,1		595,6		568,0		3.278,4	782,5
J. *	10.741,1		46.973,1		274,3		546,8		5.668,9	1.428,4
A. *	15.309,0		56.528,7		354,0		809,5		6.486,2	1.503,8
S. *	12.329,4		52.684,4		298,8		868,1		3.778,7	997,3
O. *	10.634,7		45.664,4		217,3		648,2		1.701,1	277,3
N. *	10.649,0		42.595,4		324,6		754,3		612,7	69,9
D. *	16.945,1		54.586,5		412,1		798,8		2.000,5	389,6
E. 1967	10.267,9		39.607,5		445,7		738,9		112,8	32,4
F. *	6.142,7		42.603,0		400,5		705,1		49,8	29,9
M. *	11.100,4		54.198,1		485,4		810,8		118,4	98,9
A. *	8.905,3		52.710,8		306,1		760,0		285,6	147,8
M. *	12.006,9		53.129,0		393,0		749,5		1.088,3	433,7

(1) En el Mercado Concentrador Municipal de Aves, Huevos y Afines de la Capital Federal. FUENTE: Mercado Concentrador Municipal de Aves, Huevos y Afines de la Capital Federal.

Estadística comercial

9.—VENTA DE PESCADO Y MARISCOS EN LA CAPITAL FEDERAL (1)

Por variedades

Periodo	Total general	Pescado							
		Total	Anchoíta	Besugo	Caballa	Corvina	Dorado	Merluza	Filet de merluza
Toneladas									
1965	34.934	32.154	712	1.229	36	1.348	59	9.963	11.497
1966	33.548	27.800	553	1.092	200	881	190	5.662	11.448
5 pr. m. 1966	12.408	11.114	50	529	122	317	26	2.425	4.404
5 pr. m. 1967	15.043	12.059	177	391	128	479	162	1.224	5.844
M. 1966	2.586	2.312	12	94	—	102	11	567	870
J. "	2.483	2.240	18	101	—	97	21	496	872
J. "	2.421	2.153	5	70	—	63	20	484	906
A. "	3.115	2.767	19	158	—	105	23	554	1.183
S. "	3.080	2.560	159	94	—	135	21	397	1.026
O. "	3.054	2.382	119	57	—	58	17	576	948
N. "	3.484	2.643	156	34	38	58	33	440	1.204
D. "	3.502	1.942	27	49	39	48	28	291	906
E. 1967	2.045	1.322	—	40	20	35	13	124	697
F. "	2.045	1.657	15	43	22	25	32	226	810
M. "	4.559	3.665	36	129	48	113	45	422	1.646
A. "	3.229	2.780	94	78	34	142	47	208	1.344
M. "	3.165	2.635	31	102	4	164	25	245	1.347
Miles de m\$									
1965	1.428.737	1.114.167	27.271	43.346	2.143	44.433	5.091	148.903	497.155
1966	2.303.302	1.331.150	28.059	46.515	10.435	40.294	15.184	102.783	613.039
5 pr. m. 1966	663.711	509.802	2.791	19.860	5.831	13.637	2.075	42.394	239.046
5 pr. m. 1967	1.268.899	732.309	13.068	21.680	7.581	24.748	11.937	35.731	383.279
M. 1966	138.829	105.764	734	3.348	—	3.770	735	9.639	47.846
J. "	130.717	106.221	1.087	4.530	—	4.514	1.474	8.438	47.455
J. "	134.258	104.086	278	3.501	—	3.572	1.479	8.489	49.837
A. "	182.614	136.251	1.010	6.288	—	5.343	1.836	10.522	65.043
S. "	206.163	128.779	7.691	4.561	—	5.229	1.897	7.543	56.418
O. "	239.816	112.791	5.970	3.621	—	2.588	1.557	10.791	48.770
N. "	275.669	126.655	7.788	1.685	2.291	3.092	2.928	8.303	56.475
D. "	470.353	106.564	1.443	2.469	2.314	2.318	1.939	6.304	49.996
E. 1967	229.143	80.102	—	1.678	1.210	1.648	921	2.727	44.778
F. "	162.063	97.681	1.133	2.099	1.266	1.437	2.247	6.769	52.672
M. "	366.137	225.624	2.724	7.489	2.854	6.610	3.055	12.653	109.784
A. "	250.075	172.089	7.044	4.584	2.033	6.651	3.707	6.229	90.041
M. "	261.482	156.812	2.167	5.830	218	8.403	2.008	7.353	86.003

(1) En el Mercado Concentrador General de Pescado de la Capital Federal. FUENTE: Mercado Concentrador General de Pescado de la Capital Federal.

VENTA DE PESCADO Y MARISCOS EN LA CAPITAL FEDERAL (1)

Por variedades

Periodo	Pescado			Total	Mariscos				
	Peje- rrey	Pesca- dilla	Otras		Cam- arones	Cara- coles	Langos- tinos	Meji- llones	Otras
Toneladas									
1965	1,035	758	5,516	2,780	195	149	197	1,221	1,019
1966	1,351	719	5,702	5,749	115	184	762	1,863	2,825
5 pr. m. 1966	561	262	2,417	1,295	9	80	103	614	488
5 pr. m. 1967	496	428	2,729	2,984	124	100	307	790	1,663
M. 1966	146	55	456	274	—	23	32	135	84
J. "	141	41	453	243	4	26	10	124	79
J. "	116	47	442	268	4	11	20	147	86
A. "	148	65	513	348	9	10	36	165	129
S. "	106	94	528	521	16	6	45	183	270
O. "	115	69	421	672	12	14	132	197	318
N. "	78	83	518	842	5	21	128	233	454
D. "	84	59	411	1,560	56	15	288	201	999
E. 1967	62	44	287	723	36	7	88	120	472
F. "	71	54	359	389	11	12	37	123	206
M. "	135	126	964	894	26	24	6	199	639
A. "	127	92	614	449	17	29	79	170	154
M. "	101	112	504	530	34	28	96	179	192
Miles de m\$									
1965	107,051	15,934	222,838	314,571	33,036	3,957	76,229	28,416	172,932
1966	139,587	20,362	314,892	972,151	37,118	7,619	388,912	59,156	479,354
5 pr. m. 1966	52,504	7,036	124,629	153,909	2,408	2,889	48,767	17,046	82,798
5 pr. m. 1967	49,624	13,540	171,121	536,590	42,811	5,440	185,958	27,338	275,044
M. 1966	13,300	1,369	25,024	33,065	51	936	14,618	4,039	13,422
J. "	14,186	1,135	23,403	24,496	1,073	1,032	4,891	3,923	13,577
J. "	12,089	1,372	23,468	30,172	965	450	9,905	4,656	14,197
A. "	16,661	1,943	27,604	46,363	2,343	431	16,990	5,358	21,242
S. "	12,661	2,632	30,148	77,384	4,484	301	22,406	5,974	44,220
O. "	13,622	2,084	23,787	127,025	4,055	680	64,305	6,757	51,228
N. "	9,196	2,443	32,454	149,014	1,819	1,066	64,688	8,324	73,118
D. "	8,668	1,715	29,400	363,789	19,965	770	156,960	7,119	178,975
E. 1967	6,042	1,324	19,776	149,041	12,978	354	52,090	4,149	79,470
F. "	6,905	1,616	21,537	64,381	4,577	617	18,414	4,196	36,577
M. "	13,118	3,788	63,549	140,513	12,732	1,344	6,260	6,905	113,272
A. "	12,385	3,170	36,246	77,986	3,758	1,573	43,467	5,867	23,321
M. "	11,175	3,642	30,014	104,670	8,765	1,551	65,726	6,222	22,405

(1) En el Mercado Concentrador General de Pescado de la Capital Federal. FUENTE: Mercado Concentrador General de Pescado de la Capital Federal.

Estadística comercial

VENTA DE PESCADO Y MARISCOS EN LA CAPITAL FEDERAL (1)

Por procedencia

Periodo	Total general	Pescado							
		Total	Altura	Bahía Blanca	Lagunas	Mar del Plata	Necochea	R'os	Otras (2)
Toneladas									
1965	34.934	32.154	22.272	214	431	7.042	16	1.859	319
1966	33.548	27.800	17.835	39	574	6.927	3	2.171	250
5 pr. m. 1966	12.408	11.114	7.021	20	292	3.100	—	601	79
5 pr. m. 1967	15.043	12.059	7.590	8	339	3.163	3	794	162
M. 1966	2.586	2.312	1.489	—	66	603	—	134	19
J. *	2.483	2.240	1.424	—	69	467	—	263	17
J. *	2.421	2.153	1.444	—	65	381	—	247	17
A. *	3.115	2.767	1.817	5	69	550	2	304	20
S. *	3.080	2.560	1.541	8	8	738	—	243	21
O. *	3.054	2.382	1.600	5	10	580	—	169	17
N. *	3.484	2.643	1.724	1	9	647	—	224	38
D. *	3.502	1.942	1.265	—	52	465	—	120	41
E. 1967	2.045	1.322	874	—	44	334	—	53	18
F. *	2.045	1.657	1.079	—	48	414	3	92	20
M. *	4.559	3.665	2.223	6	86	1.028	—	253	68
A. *	3.229	2.780	1.683	1	98	757	—	216	25
M. *	3.165	2.635	1.731	—	63	630	—	181	31
Miles de m\$									
1965	1.428.737	1.114.167	672.609	14.022	32.612	259.791	673	95.583	38.875
1966	2.303.302	1.331.150	747.532	2.242	46.546	359.612	134	134.413	40.671
5 pr. m. 1966	663.711	509.802	289.886	912	23.428	157.779	13	28.346	9.438
5 pr. m. 1967	1.268.899	732.309	443.379	598	30.591	184.222	160	44.895	28.463
M. 1966	138.829	105.764	59.767	—	5.583	29.447	—	8.303	2.664
J. *	130.717	106.221	58.362	—	5.669	24.449	—	14.817	2.925
J. *	134.258	104.086	60.930	—	5.233	20.576	30	14.128	3.188
A. *	182.614	136.251	79.138	336	5.910	27.530	91	19.757	3.489
S. *	206.163	128.779	68.589	484	589	37.785	—	17.296	4.035
O. *	239.816	112.791	62.840	457	539	30.726	—	15.221	3.005
N. *	275.669	126.655	68.387	54	533	34.830	—	16.730	6.121
D. *	470.353	106.564	59.399	—	4.645	25.936	—	8.117	8.467
E. 1967	229.143	80.102	49.812	—	4.071	18.794	—	3.141	4.283
F. *	162.063	97.681	61.411	—	4.580	22.295	160	5.430	3.805
M. *	366.137	225.624	130.331	489	7.523	62.058	—	12.347	12.879
A. *	250.075	172.089	102.328	87	8.850	45.205	—	12.250	3.370
M. *	261.482	156.812	99.497	22	5.567	35.869	—	11.729	4.128

(1) En el Mercado Concentrador General de Pescado de la Capital Federal. (2) Incluye importado. FUENTE: Mercado Concentrador General de Pescado de la Capital Federal.

VENTA DE PESCADO Y MARISCOS EN LA CAPITAL FEDERAL (1)

Por procedencia

Período	Mariscos								
	Total	Nacional					Extranjero	Otras (2)	
		Altura	Bahía Blanca	Mar del Plata	Miramar	Necochea			
Toneladas									
1965	2.780	104	186	521	13	1.215	643	99	
1966	5.749	194	562	603	48	1.959	2.357	25	
5 pr. m. 1966	1.295	50	75	194	21	661	286	9	
5 pr. m. 1967	2.984	125	324	550	42	831	1.104	8	
M. 1966	274	3	23	42	7	148	49	1	
J. >	243	4	7	45	8	138	36	4	
J. >	268	3	14	41	1	151	53	5	
A. >	348	7	30	39	4	166	100	2	
S. >	521	18	31	69	3	185	215	1	
O. >	672	13	98	52	3	206	299	1	
N. >	842	19	94	84	5	245	393	1	
D. >	1.560	78	213	79	5	208	975	2	
E. 1967	723	32	64	56	5	121	444	1	
F. >	389	33	21	50	8	127	150	—	
M. >	894	44	12	168	11	209	450	1	
A. >	449	7	97	120	9	183	29	3	
M. >	530	9	130	156	10	192	31	2	
Miles de m\$ ⁿ									
1965	314.571	21.426	42.547	98.602	320	27.971	121.038	2.666	
1966	972.151	54.059	256.312	119.028	2.051	62.642	477.040	1.020	
5 pr. m. 1966	153.909	10.653	31.851	38.208	767	18.618	53.482	330	
5 pr. m. 1967	536.590	41.210	160.184	86.743	2.284	29.416	216.319	435	
M. 1966	33.065	388	9.854	7.941	290	4.474	10.062	58	
J. >	24.496	1.208	3.235	9.061	315	4.462	6.066	149	
J. >	30.172	736	6.125	8.141	35	4.783	10.147	206	
A. >	46.363	1.528	11.680	7.590	166	5.310	20.003	88	
S. >	77.384	4.729	13.961	13.702	142	5.996	38.828	26	
O. >	127.025	4.374	44.190	11.002	158	7.195	60.056	50	
N. >	149.014	5.057	43.653	15.159	234	8.867	75.979	66	
D. >	363.789	25.775	101.618	16.166	234	7.412	212.481	104	
E. 1967	149.041	11.438	25.608	10.362	248	4.201	97.130	54	
F. >	64.381	10.863	8.234	9.604	406	4.407	30.868	—	
A. >	140.513	15.673	4.626	34.602	583	7.432	77.544	53	
M. >	77.986	1.477	47.226	16.820	508	6.558	5.206	191	
M. >	104.670	1.760	74.492	15.354	539	6.817	5.572	136	

(1) Mercado Concentrador General de Pescado en la Capital Federal. (2) Incluye lagunas, ríos y varias costas. FUENTE: Mercado Concentrador General de Pescado de la Capital Federal.

Estadística comercial

10. — VENTA DE PAPA EN LA CAPITAL FEDERAL (1)

Por variedades

Periodo	Total general	Para semilla	Para consumo					
			Total	Kennebec	White Rose	Huinkul	Up-to Date	Otras
Toneladas								
1965	187.158,8	1.217,2	185.941,6	29.090,9	33.656,6	107.391,4	5.721,5	10.081,1
1966	190.319,8	71,4	190.248,4	36.366,9	35.175,7	105.578,4	5.041,8	8.085,6
4 pr. m. 1966	59.351,7	—	59.351,7	17.471,5	4.450,7	33.157,6	11,0	4.260,9
4 pr. m. 1967	54.255,8	—	54.255,8	16.016,9	6.496,8	30.567,3	—	1.174,7
A. 1966	15.389,6	—	15.389,6	5.220,5	208,1	9.518,3	—	442,8
M. "	15.373,3	—	15.373,3	4.643,2	1.168,6	8.990,5	188,8	382,2
J. "	16.318,9	18,6	16.300,3	4.194,6	1.571,1	9.371,1	454,8	708,7
J. "	15.610,7	—	15.610,7	3.120,8	2.749,2	8.475,3	692,5	572,9
A. "	18.031,1	22,6	18.008,5	2.894,2	3.014,5	9.942,3	1.349,4	808,1
S. "	16.468,0	30,2	16.437,9	1.880,1	2.173,0	10.209,5	1.383,4	791,8
O. "	16.054,7	—	16.054,7	1.273,6	3.765,3	9.845,1	785,7	385,1
N. "	15.319,7	—	15.319,7	528,7	8.661,3	5.876,1	149,6	104,0
D. "	17.791,5	—	17.791,5	360,2	7.622,2	9.710,9	26,4	71,9
E. 1967	14.189,3	—	14.189,3	1.294,6	3.858,0	8.711,4	—	325,4
F. "	12.410,3	—	12.410,3	3.657,4	1.046,8	7.364,7	—	341,1
M. "	14.465,2	—	14.465,2	5.766,2	1.048,3	7.447,4	—	203,3
A. "	13.191,0	—	13.192,0	5.298,8	543,7	7.043,8	—	304,7
Miles de mñn								
1965	755.751,3	4.129,0	751.622,3	100.935,0	196.346,8	370.708,9	41.990,0	41.641,6
1966	3.172.473,3	1.312,6	3.171.160,7	525.113,7	806.947,3	1.602.373,3	128.602,8	108.123,6
4 pr. m. 1966	620.344,0	—	620.344,0	201.419,7	54.254,0	326.281,4	198,0	38.190,8
4 pr. m. 1967	775.263,3	—	775.263,3	232.771,8	126.969,4	399.144,1	—	16.378,0
A. 1966	196.443,6	—	196.443,6	70.879,3	3.977,3	116.055,7	—	5.531,2
M. "	206.796,9	—	206.796,9	68.525,2	18.989,4	110.850,8	3.330,9	5.100,7
J. "	225.132,8	288,0	224.844,8	64.201,3	25.526,8	115.143,9	9.078,5	10.894,4
J. "	224.402,4	—	224.402,4	48.202,5	44.924,0	108.058,5	13.812,8	9.404,7
A. "	291.613,7	393,4	291.220,3	49.414,1	51.140,9	144.166,2	32.275,5	14.223,4
S. "	351.540,1	631,3	350.908,9	41.518,1	48.046,1	203.576,8	40.207,9	17.559,7
O. "	389.338,4	—	389.338,4	31.811,0	104.604,9	219.412,4	25.007,8	8.502,4
N. "	453.807,2	—	453.807,2	12.202,2	258.365,2	175.653,4	4.404,6	3.181,5
D. "	409.497,7	—	409.497,7	7.819,6	201.096,1	199.229,9	287,0	1.065,9
E. 1967	222.876,1	—	222.876,1	19.568,1	79.760,5	118.873,1	—	4.674,1
F. "	173.640,6	—	173.640,6	53.830,8	19.322,8	95.651,2	—	4.835,8
M. "	190.674,5	—	190.674,5	80.044,1	16.412,6	91.614,1	—	2.603,7
A. "	188.072,1	—	188.072,1	79.328,8	11.473,4	93.005,8	—	4.264,1

(1) En el Mercado Nacional de Papas. FUENTE: Mercado Nacional de Papas.

VENTA DE PAPA EN LA CAPITAL FEDERAL

Por procedencia

Periodo	Total general	Para consumo				
		Nacional				Córdoba
		Total	Buenos Aires			
			Norte	Oeste	Sudeste	
Toneladas						
1965	185.941,6	185.941,6	4.592,5	2.072,4	118.899,3	21.148,0
1966	190.248,4	189.135,1	6.021,0	6.052,9	129.260,4	14.047,3
4 pr. m. 1966	59.351,7	59.307,0	2.107,2	6.026,7	39.210,2	3.401,2
4 pr. m. 1967	54.255,8	54.255,8	2.678,5	3.518,6	39.184,9	3.893,9
A. 1966	15.389,6	15.389,6	—	111,1	15.079,7	27,3
M. "	15.373,3	15.208,4	—	26,2	14.450,8	51,8
J. "	16.300,3	16.233,6	—	—	15.081,5	159,8
J. "	15.610,7	15.610,7	—	—	13.636,7	575,4
A. "	18.008,5	18.008,5	—	—	15.953,6	458,8
S. "	16.437,9	16.437,9	—	—	14.676,4	55,2
O. "	16.054,7	16.054,7	—	—	12.540,5	10,5
N. "	15.319,7	14.761,4	386,9	—	3.610,4	667,0
D. "	17.791,5	17.512,9	3.526,9	—	100,4	8.667,6
E. 1967	14.189,3	14.189,3	2.250,8	2.176,8	2.801,0	3.494,6
F. "	12.410,3	12.410,3	385,1	1.280,1	9.885,4	327,1
M. "	14.465,2	14.465,2	42,6	61,7	13.619,2	62,7
A. "	13.191,0	13.191,0	—	—	12.879,3	9,5
Miles de m\$n						
1965	751.622,3	751.622,3	39.669,5	9.715,9	336.014,0	131.055,5
1966	3.171.160,7	3.150.419,1	103.759,8	53.523,7	1.958.307,8	287.096,9
4 pr. m. 1966	620.344,0	619.896,0	16.885,9	53.259,3	435.050,1	35.106,1
4 pr. m. 1967	775.263,3	775.263,3	38.783,1	45.310,3	530.794,6	78.763,3
A. 1966	196.443,6	196.443,6	—	1.148,4	191.508,5	371,0
M. "	206.796,9	204.392,6	—	264,4	190.860,4	751,2
J. "	224.844,8	223.840,9	—	—	201.294,1	2.889,9
J. "	224.402,4	224.402,4	—	—	186.218,3	12.050,7
A. "	291.220,3	291.220,3	—	—	242.421,0	10.974,1
S. "	350.908,9	350.908,9	—	—	300.760,7	1.712,5
O. "	389.338,4	389.338,4	—	—	282.795,1	230,1
N. "	453.807,2	440.945,0	11.976,2	—	116.391,5	20.540,6
D. "	409.497,7	405.474,6	74.897,7	—	2.516,8	202.841,9
E. 1967	222.876,1	222.876,1	33.925,0	28.834,7	37.010,4	72.101,1
F. "	173.640,6	173.640,6	4.529,9	15.771,9	136.985,3	5.565,0
M. "	190.674,5	190.674,5	328,2	703,7	176.827,6	926,1
A. "	188.072,1	188.072,1	—	—	179.971,3	171,0

Estadística comercial

VENTA DE PAPA EN LA CAPITAL FEDERAL

Por procedencia

Período	Para consumo					
	Nacional					Importada
	Mendoza	Río Negro	Rosario	Tucumán	Otras	
	Toneladas					
1965	14.784,5	108,3	18.314,8	4.721,8	1.299,9	—
1966	7.977,7	—	12.079,1	10.431,3	3.265,2	1.113,3
4 pr. m. 1966	1.042,1	—	7.519,6	—	—	44,7
4 pr. m. 1967	1.515,5	55,7	3.401,4	—	7,4	—
A. 1966	171,6	—	—	—	—	—
M. >	666,9	—	7,5	—	5,2	165,0
J. >	953,4	—	—	—	38,9	66,8
J. >	1.271,5	—	—	—	127,0	—
A. >	1.596,1	—	—	—	—	—
S. >	1.566,1	—	57,1	20,3	62,7	—
O. >	861,8	—	142,4	2.320,4	179,1	—
N. >	19,7	—	832,9	7.035,8	2.208,8	558,3
D. >	—	—	3.519,6	1.054,8	643,6	278,7
E. 1967	126,4	34,2	3.305,6	—	—	—
F. >	415,3	21,5	95,9	—	—	—
M. >	678,9	—	—	—	—	—
A. >	294,8	—	—	—	7,4	—
	Miles de m\$ñ					
1965	92.395,8	516,3	97.371,5	36.306,8	8.577,2	—
1966	185.576,7	—	168.237,1	314.242,2	79.674,8	20.741,6
4 pr. m. 1966	18.650,1	—	60.944,4	—	—	448,0
4 pr. m. 1967	31.995,3	798,0	48.699,2	—	119,6	—
A. 1966	3.415,7	—	—	—	—	—
M. >	12.346,9	—	79,8	—	90,0	2.404,3
J. >	19.156,7	—	—	—	500,3	1.004,0
J. >	24.272,1	—	—	—	1.861,4	—
A. >	37.825,2	—	—	—	—	—
S. >	45.306,8	—	1.196,2	637,8	1.294,9	—
O. >	27.306,9	—	3.423,2	70.383,2	5.200,0	—
N. >	712,0	—	24.571,8	212.683,4	54.069,6	12.862,2
D. >	—	—	78.021,8	30.537,8	16.658,7	4.023,1
E. 1967	2.723,8	502,4	47.778,7	—	—	—
F. >	9.572,4	295,7	920,5	—	—	—
M. >	11.888,9	—	—	—	—	—
A. >	7.810,2	—	—	—	119,6	—

FUENTE: Mercado Nacional de Papas.

II. — ABASTECIMIENTO A LA CAPITAL FEDERAL

Carne vacuna, ovina y porcina

Toneladas

Período	Total				Frigorífico C. A. P. Lisandro de la Torre (1)	
	General	Vacuna	Ovina	Porcina	Total	Vacuna
1965	316.488,2	231.705,3	6.678,2	78.104,6	56.501,0	54.270,3
1966	389.679,3	298.533,8	5.732,5	85.413,0	87.459,4	84.745,9
5 pr. m. 1966	146.674,2	111.999,0	2.730,1	31.945,1	33.775,6	32.959,4
5 pr. m. 1967	159.012,8	128.700,8	1.736,9	28.575,2	33.557,1	33.253,5
M. 1966	33.645,2	25.858,2	558,6	7.228,5	7.526,1	7.460,8
J. »	33.031,8	24.813,6	516,0	7.702,2	7.347,5	7.258,9
J. »	30.548,0	22.986,5	439,8	7.121,7	6.696,7	6.591,0
A. »	36.691,9	28.111,5	458,7	8.121,7	7.776,2	7.686,5
S. »	36.584,3	28.073,3	370,7	8.140,4	7.335,9	7.261,3
O. »	35.246,9	27.396,0	343,4	7.507,5	7.381,9	7.318,4
N. »	36.560,3	27.952,1	376,6	8.231,5	9.468,5	8.047,6
D. »	34.341,9	27.201,9	497,3	6.642,8	7.677,0	7.622,9
E. 1967	32.809,9	26.402,1	300,9	6.106,9	7.345,1	7.301,6
F. »	28.473,9	22.757,4	343,6	5.372,9	5.999,3	5.952,3
M. »	31.600,7	25.284,4	351,0	5.965,3	6.758,6	6.707,4
A. »	31.253,6	25.785,3	344,4	5.123,9	6.379,7	6.320,8
M. »	34.874,7	28.471,5	397,0	6.006,1	7.074,3	6.971,5

Período	Frigorífico C. A. P. Lisandro de la Torre		Otros frigoríficos (2)			
	Ovina	Porcina	Total	Vacuna	Ovina	Porcina
1965	•	2.230,7	259.987,2	177.435,1	6.678,2	75.873,9
1966	•	2.713,5	302.219,9	213.787,9	5.732,5	82.699,5
5 pr. m. 1966	•	816,3	112.898,6	79.039,7	2.730,1	31.128,9
5 pr. m. 1967	31,1	272,5	125.455,7	95.447,2	1.705,8	28.302,7
M. 1966	•	65,3	26.119,1	18.397,3	558,6	7.163,2
J. »	•	88,6	25.684,3	17.554,7	516,0	7.613,6
J. »	•	105,7	23.851,2	16.395,4	439,8	7.016,0
A. »	•	89,8	28.915,7	20.425,1	458,7	8.032,0
S. »	•	74,6	29.248,4	20.812,0	370,7	8.065,8
O. »	•	63,6	27.864,9	20.077,6	343,4	7.444,0
N. »	•	1.420,9	27.091,8	19.904,5	376,6	6.810,6
D. »	•	54,1	26.664,9	19.579,0	497,3	6.588,7
E. 1967	•	43,6	25.464,7	19.100,5	300,9	6.063,4
F. »	•	47,0	22.474,6	16.805,0	343,6	5.325,9
M. »	•	51,2	24.842,1	18.577,1	351,0	5.914,0
A. »	•	58,9	24.873,9	19.464,5	344,4	5.065,0
M. »	31,1	71,8	27.800,4	21.500,1	365,9	5.934,4

(1) FUENTE: Frigorífico C. A. P. Lisandro de la Torre. (2) FUENTE: Dirección Municipal de Bromatología.

Estadística comercial

ABASTECIMIENTO A LA CAPITAL FEDERAL

Leche

Miles de litros

Período	Total	Enero	Febrero	Marzo	Abril	Mayo	
TOTAL GENERAL							
1963	313.850,1	24.459,7	21.581,0	25.977,3	24.564,6	26.066,8	
1964	327.687,0	29.538,5	24.227,5	28.013,3	26.873,9	25.900,5	
1965	322.299,4	23.336,3	24.870,9	26.757,8	24.653,8	24.418,5	
1966	339.076,5	25.761,7	26.101,0	28.389,9	25.520,7	26.645,9	
1967		29.227,1	24.340,0	26.162,4	28.045,8	28.765,8	
ENTRADA POR FERROCARRIL							
1963	106.498,1	7.857,9	7.611,9	8.417,4	8.402,6	8.903,4	
1964	99.428,4	9.596,5	8.077,8	8.236,8	7.727,5	7.197,6	
1965	109.727,2	6.514,1	8.236,1	7.958,8	8.029,3	8.330,1	
1966	111.400,1	9.681,2	9.975,4	9.325,0	8.152,3	8.730,3	
1967		9.238,3	7.423,9	7.624,9	8.729,1	8.948,9	
ENTRADA POR CAMION							
1963	207.352,0	16.601,8	13.969,1	17.560,0	16.162,0	17.163,4	
1964	228.258,6	19.942,1	16.149,7	19.776,5	19.146,4	18.702,9	
1965	212.572,1	16.822,2	16.634,8	18.799,0	16.624,5	16.088,4	
1966	227.676,5	16.080,5	16.125,6	19.064,9	17.368,4	17.915,7	
1967		19.988,8	16.916,1	18.537,5	19.316,7	19.816,5	
Período	Junio	Julio	Agosto	Setiembre	Octubre	Noviembre	Diciembre
TOTAL GENERAL							
1963	25.496,1	26.692,5	26.282,7	26.327,5	30.053,5	27.834,2	28.514,4
1964	27.542,8	27.103,3	26.347,8	28.531,5	28.876,1	29.254,4	25.477,3
1965	26.931,5	28.395,4	27.021,1	28.604,1	28.936,6	28.731,1	29.642,5
1966	28.361,6	30.308,1	30.117,0	29.063,9	30.342,3	29.147,2	29.317,1
1967							
ENTRADA POR FERROCARRIL							
1963	9.152,3	8.991,1	9.648,3	8.355,7	11.044,1	8.745,6	9.367,7
1964	6.946,8	8.043,3	7.442,3	9.770,7	9.606,3	9.823,6	6.959,2
1965	7.072,7	9.942,7	10.276,4	10.452,0	11.153,7	10.651,4	11.110,0
1966	8.955,6	9.980,8	10.004,0	10.392,6	10.371,5	8.615,6	7.215,8
1967							
ENTRADA POR CAMION							
1963	16.343,8	17.701,3	16.634,3	17.971,8	19.009,4	19.088,6	19.146,7
1964	20.596,0	19.059,9	18.905,5	18.760,8	19.269,8	19.430,8	18.518,1
1965	19.858,8	18.452,6	16.744,7	18.152,1	17.782,9	18.079,7	18.532,5
1966	19.406,0	20.327,3	20.113,0	18.671,3	19.970,8	20.531,6	22.101,3
1967							

EXISTENCIA

I. — GRANOS (1)

Toneladas

Principio de	Cereales					
	Alpiste	Arroz	Avena	Cebada	Centeno	Maíz
1966 *	22.264	68.048	88.084	76.366	36.893	292.753
1967 *	10.454	29.625	67.013	50.310	9.048	346.169
A. 1966 *	20.541	41.263	87.933	112.034	14.768	321.012
M. » *	19.743	57.856	82.573	93.226	12.310	425.845
J. » *	17.907	84.606	65.139	75.936	11.697	919.856
J. » *	17.763	93.765	52.041	46.918	9.688	1.098.287
A. » *	17.086	93.516	45.543	33.303	8.591	1.103.086
S. » *	16.579	80.214	34.218	16.891	9.260	975.583
O. » *	13.146	67.648	24.713	9.012	7.728	778.989
N. » *	11.972	55.134	16.435	6.202	8.476	584.542
D. » *	11.084	43.524	11.342	4.450	7.895	455.299
E. 1967 *	10.454	29.625	67.013	50.310	9.048	346.169
F. » *	11.418	22.504	121.970	109.067	14.354	145.658
M. » *	11.926	14.013	93.330	114.505	13.092	80.029
A. » *	10.029	25.663	77.632	103.468	8.078	518.519

Principio de	Cereales		Oleaginosos				
	Trigo	Mijo	Girasol	Lino	Maní		Nabo
					Con cáscara	Sin cáscara	
1966 *	3.973.192	2.323	125.374	72.343	1.357	36.286	715
1967 *	1.333.380	15.499	20.669	86.186	563	12.254	398
A. 1966 *	4.141.895	71.073	96.579	143.179	358	10.123	452
M. » *	3.382.755	54.766	219.288	114.329	246	9.419	553
J. » *	2.698.825	56.797	345.593	94.458	474	71.976	262
J. » *	2.108.826	54.208	318.177	71.602	429	95.187	322
A. » *	1.509.339	52.093	240.837	50.728	1.150	88.491	417
S. » *	1.034.024	46.981	174.092	40.730	1.614	77.184	318
O. » *	674.418	33.433	106.354	25.849	2.698	55.305	399
N. » *	403.332	21.882	69.009	15.744	1.196	40.596	166
D. » *	419.943	16.481	39.437	29.073	731	21.879	227
E. 1967 *	1.333.380	15.499	20.669	86.186	563	12.254	398
F. » *	2.456.256	41.989	11.232	148.138	837	4.065	339
M. » *	2.434.428	66.494	25.369	171.395	632	1.588	371
A. » *	2.177.909	48.977	111.241	141.763	527	1.362	415

(1) En poder de la Junta Nacional de Granos, acopiadores, cooperativas, molineros, exportadores, industriales y otros gremios.
FUENTE: Junta Nacional de Granos.

Estadística comercial

EXISTENCIA

2. — AZÚCAR (1)

3. — YERBA MATE (2)

Principio de	Total general	En ingenios y depósitos					En tránsito	Total general	Molinos				En mercado canchada (3)
		Total	Pilé	Granulado	Crudo	Bajo producto			Total	Canchada	Molida	Palo	
Miles de toneladas													
1966	712,2	698,0	106,8	532,9	54,2	4,1	14,2	222,7	28,4	17,3	10,1	1,0	194,2
1967	844,4	833,4	145,1	671,1	12,3	4,9	11,0	165,7	27,0	19,8	6,3	0,9	138,7
M. 1966	476,9	456,7	69,0	356,4	27,7	3,6	20,2	207,6	28,6	18,6	8,7	1,3	179,0
J. »	411,8	392,2	59,6	303,1	26,2	3,2	19,6	203,2	29,0	19,4	8,3	1,3	174,2
J. »	405,6	375,8	61,2	281,4	30,4	2,8	29,9	197,6	28,1	18,9	8,1	1,1	169,5
A. »	483,2	438,6	76,3	322,5	38,0	1,8	44,6	193,9	28,3	18,4	8,7	1,2	165,6
S. »	676,4	636,6	102,9	468,0	63,7	1,9	39,9	184,6	26,5	17,1	7,9	1,5	158,2
O. »	838,3	796,9	123,4	602,5	68,5	2,5	41,3	176,3	27,6	18,6	7,7	1,3	148,7
N. »	916,4	881,1	142,6	687,0	48,6	2,9	35,4	169,1	24,8	16,6	6,4	1,8	144,4
D. »	895,4	868,5	147,2	704,4	12,9	4,0	26,9	168,9	28,8	20,9	6,8	1,1	140,0
E. 1967	844,4	833,4	145,1	671,1	12,3	4,9	11,0	165,7	27,0	19,8	6,3	0,9	138,7
F. »	770,2	755,0	133,0	605,5	11,7	4,8	15,3	153,1	27,6	19,1	7,5	0,9	125,5
M. »	695,6	681,9	120,5	545,1	11,7	4,6	13,7	148,7	29,1	21,1	7,1	0,9	119,5
A. »	620,2	610,5	109,6	485,7	10,8	4,4	9,7	142,5	30,4	22,7	6,5	1,3	112,1
M. »	137,2	27,2	19,7	6,5	1,0	109,9

4. — PRODUCTOS LACTEOS (4)

Principio de	Manteca	Queso					Caseína			Leche	
		Pasta				Fundido	Total	Láctica	Al cuajo	Condensada	En polvo
		Total	Dura	Semidura	Blanda						
Toneladas											
1966	3.185	16.578	14.425	2.702	1.876	170	5.438	5.432	6	437	1.600
1967	4.596	20.072	12.000	3.573	2.074	164	9.202	9.059	143	1.122	4.635
M. 1966	6.581	21.217	16.466	2.803	1.948	149	7.711	7.708	3	1.212	2.278
A. »	7.465	21.324	16.573	2.810	1.941	159	8.190	8.187	3	1.447	2.257
M. »	7.468	20.573	16.090	2.687	1.796	158	6.870	6.864	6	1.594	2.019
J. »	7.452	20.141	15.340	2.807	1.994	117	7.166	7.156	10	1.685	1.995
J. »	7.149	20.040	14.739	3.139	2.162	131	7.208	7.202	6	1.756	1.805
A. »	6.072	20.450	14.628	3.762	2.060	145	7.087	7.073	14	1.003	1.462
S. »	4.560	18.239	12.904	3.528	1.807	122	6.428	6.420	8	934	1.155
O. »	3.447	17.426	12.092	3.479	1.855	162	6.768	6.760	8	1.049	1.550
N. »	3.248	18.259	12.420	3.730	2.109	160	7.557	7.519	38	1.311	2.210
D. »	3.654	19.194	13.573	3.743	1.878	143	8.605	8.520	85	974	2.995
E. 1967	4.596	20.072	14.425	3.573	2.074	164	9.202	9.059	143	1.122	4.635
F. »	5.912	22.209	16.883	3.526	1.800	150	10.931	10.731	200	869	5.139
M. »	6.507	20.987	16.176	3.168	1.643	136	11.851	11.623	228	627	5.968

(1) De ingenios: en ingenios, depósitos y en tránsito. (2) FUENTE: Secretaría de Estado de Comercio. (3) Total de lo disponible para la venta en el Mercado Consignatario de Yerba Mate Nacional Canchada, incluyendo lo afectado a cumplimiento de contratos de compra-venta suscritos y la zafra sin comercializar. (4) En poder de exportadores, mayoristas, industriales y depositarios. FUENTE: Secretaría de Estado de Agricultura y Ganadería.

EXISTENCIA

Toneladas

5. — ARROZ (1)

Principio de	Entero			Quebrado			Afrecho, afrechillo y otros	
	Total	Carolina	Glacé	Total	½ Grana	¼ Grana		Arrocín
1966	6.329	5.346	983	5.440	3.671	918	851	1.485
1967 *	4.428	4.099	329	2.174	1.451	461	262	725
A. 1966	4.165	3.919	246	4.701	3.095	1.114	492	993
M. »	4.342	3.585	757	4.929	2.982	1.316	631	1.131
J. »	4.026	3.331	695	4.603	2.838	1.133	632	1.187
J. »	4.311	3.804	507	4.283	2.889	823	571	965
A. »	4.048	3.775	273	3.876	2.543	931	402	1.062
S. »	4.983	4.643	340	3.104	2.384	354	366	1.023
O. »	6.188	5.989	199	2.538	1.917	357	264	911
N. »	3.883	3.534	349	1.962	1.497	299	166	634
D. »	4.234	4.066	168	1.992	1.461	287	244	706
E. 1967 *	4.428	4.099	329	2.174	1.451	461	262	725
F. » *	3.456	3.118	338	1.178	894	200	84	566
M. » *	3.232	3.087	145	807	573	160	74	380
A. » *	2.553	2.402	151	1.048	679	251	118	732

6. — FRUTA FRESCA EN FRIGORIFICO (2)

Principio de	Nacional								
	Total general	Manzana			Pera			Ananás (4)	Castaña
		Total (3)	Para consumo	Para exportación	Total (3)	Para consumo	Para exportación		
1966	25.863,4	5.769,9	2.720,8	2.834,9	52,8	45,7	7,1	8,7	—
1967	15.965,5	4.957,3	1.481,4	3.411,2	151,4	76,9	61,7	424,8	—
J. 1966	249.752,7	244.296,4	125.970,5	100.274,8	5.153,8	732,7	4.153,2	—	—
J. »	163.287,3	154.741,1	62.037,7	79.373,2	7.388,8	2.572,5	4.198,7	—	—
A. »	142.085,0	136.648,1	55.864,2	70.236,2	5.086,8	1.671,2	3.056,7	—	—
S. »	109.173,2	104.857,7	42.972,2	55.498,1	3.770,9	1.101,4	2.360,2	—	—
O. »	79.515,1	76.588,5	32.444,2	40.812,1	2.028,6	578,5	1.198,0	—	—
N. »	50.891,2	46.706,1	20.077,8	24.902,0	989,0	314,5	533,7	—	—
D. »	31.561,0	22.253,0	9.589,5	11.936,1	381,4	110,1	213,4	331,1	—
E. 1967	15.965,5	4.957,3	1.481,4	3.411,2	151,4	76,9	61,7	424,8	—
F. »	20.908,9	704,5	209,8	474,7	13.131,1	9.277,1	3.518,0	71,3	—
M. »	55.992,2	4.688,3	2.871,2	1.664,1	46.899,0	23.316,8	22.949,7	—	—
A. »	201.706,4	166.993,5	68.090,8	88.681,2	32.287,7	13.298,0	18.920,6	—	—
M. »	288.773,7	266.065,1	105.135,2	146.294,3	21.593,2	8.949,4	12.612,7	—	—
J. »	249.104,6	236.496,6	99.297,5	124.159,9	12.005,8	5.307,1	6.695,2	—	—

(1) Sin cáscara, en poder de industriales. (2) FUENTE: Secretaría de Estado de Comercio. Comprende la existencia para consumo y exportación de la totalidad de los frigoríficos del país. (3) Incluye fruta sin destino determinado. (4) Incluye importada.

Estadística comercial

EXISTENCIA

Toneladas

FRUTA FRESCA EN FRIGORIFICO

Principio de	Nacional										
	Cereza	Ciruela	Damasco	Durazno	Limón	Mandarina	Membrillo	Naranja	Pomelo	Uva	Otras
1966	3,0	488,2	394,9	206,9	84,2	—	2,5	(1)18.404,9	432,3	1,4	13,9
1967	45,4	1.018,6	421,7	119,5	97,8	—	—	7.090,6	1.613,1	—	25,4
J. 1966	—	7,9	—	14,5	—	1,8	79,8	15,3	1,8	133,9	47,7
J. *	—	2,5	—	1,2	1,5	23,7	33,6	1.021,4	35,8	32,0	5,5
A. *	—	1,9	—	1,1	3,2	89,1	14,2	200,2	9,2	13,9	17,2
S. *	—	1,9	—	1,1	13,4	38,7	8,0	372,5	100,4	3,0	5,7
O. *	—	1,8	—	0,7	3,3	82,3	6,5	699,3	96,8	—	7,4
N. *	—	0,9	—	0,7	14,2	29,8	—	2.941,0	185,4	—	24,1
D. *	51,0	8,6	59,2	4,7	23,2	2,8	—	7.884,3	536,9	—	24,8
E. 1967	45,4	1.018,6	421,7	119,5	97,8	—	—	7.090,6	1.613,1	—	25,3
F. *	1,1	1.230,9	66,7	2.647,8	143,0	—	5,3	2.500,0	222,5	151,8	33,2
M. *	0,1	1.798,7	48,7	1.906,1	33,3	—	—	497,2	12,1	81,9	26,8
A. *	—	947,1	8,5	733,8	23,1	—	171,4	45,4	(1) 14,9	476,0	4,9
M. *	—	161,1	21,9	30,4	10,4	—	251,7	16,0	(1) 28,5	509,3	86,0
J. *	—	45,4	—	0,8	10,4	1,2	175,7	20,3	(1) 12,1	268,7	67,7

7. — PAPA (2)

Principio de	Total	Nacional			Importada
		Para consumo	Para semilla	Para consumo	
1966	288,5	288,5	—	—	
1967	279,9	279,9	—	—	
M. 1966	1.577,2	1.577,2	—	—	
J. *	1.727,4	1.698,0	—	29,4	
J. *	1.949,3	1.949,3	—	—	
A. *	1.784,6	1.784,6	—	—	
S. *	1.360,6	1.360,6	—	—	
O. *	2.688,6	2.688,6	—	—	
N. *	199,9	199,9	—	—	
D. *	131,1	131,1	—	—	
E. 1967	279,9	279,9	—	—	
F. *	573,4	573,4	—	—	
M. *	1.174,5	1.174,5	—	—	
A. *	1.138,1	1.138,1	—	—	
M. *	2.107,9	2.107,9	—	—	

8. — GRASA Y SEBO (3)

Principio de	Total	Grasa			
		Comestible			
		Total	Vacuna	Ovina	Porcina
1966	4.566,5	2.685,6	—	1.813,8	67,1
1967	3.927,4	1.971,1	26,5	1.669,4	260,5
M. 1966	3.737,9	2.701,2	19,8	954,9	61,9
J. *	5.470,3	3.969,9	6,2	1.235,4	258,8
J. *	5.120,2	3.527,0	11,5	1.501,0	80,7
A. *	6.448,4	4.230,9	14,3	2.029,3	173,9
S. *	4.226,0	2.426,0	20,0	1.453,9	326,1
O. *	5.643,2	3.643,5	12,0	1.775,9	211,8
N. *	4.446,7	2.891,1	7,0	1.397,2	151,5
D. *	3.563,1	2.039,9	12,1	1.308,1	203,0
E. 1967	3.927,4	1.971,1	26,5	1.669,4	260,5
F. *	3.760,0	1.806,8	17,0	1.740,2	195,8
M. *	4.713,4	2.481,7	23,1	2.038,0	179,6
A. *	5.460,9	1.604,5	19,0	1.755,5	81,8
M. *	3.512,6	1.719,1	21,5	1.772,0	—

(1) Incluye importada. (2) En el Mercado Nacional de Papas. (3) FUENTE: Secretaría de Estado de Agricultura y Ganadería. En poder de los establecimientos, fábricas y frigoríficos que funcionan en distintos lugares del país bajo la fiscalización sanitaria de la Dirección General de Sanidad Animal.

E X I G T E N C I A

Toneladas

GRASA Y SEBO (1)

S e b o

Principio de	S e b o							
	Total		Vacuno		Porcino		Mezcla	
	Comestible	No comestible	Comestible	No comestible	Comestible	No comestible	Comestible	No comestible
1966	141,7	922,2	141,7	681,4	—	—	—	240,8
1967	(2) 335,8	(2) 4.099,3	313,8	3.623,0	—	—	—	453,8
M. 1966	112,7	2.762,1	109,0	2.404,7	3,7	—	—	357,4
J. >	325,1	7.951,6	316,7	7.561,0	8,4	131,7	—	258,8
J. >	407,4	6.821,4	407,4	6.336,5	—	—	—	484,9
A. >	433,2	(2) 5.877,7	433,2	5.172,4	—	—	—	680,4
S. >	368,4	2.653,1	368,4	2.254,2	—	10,7	—	388,2
O. >	149,1	5.624,9	149,1	5.294,8	—	—	—	330,0
N. >	152,0	3.741,5	152,0	2.913,9	—	458,5	—	369,1
D. >	265,8	3.565,8	265,8	2.662,3	—	587,7	—	315,8
E. 1967	(2) 335,8	(2) 4.099,3	313,8	3.623,0	—	—	—	453,8
F. >	(2) 399,8	(2) 4.332,5	371,5	3.893,6	—	—	—	439,0
M. >	(2) 295,3	(2) 4.514,9	281,7	4.137,8	—	—	—	351,1
A. >	(2) 56,3	(2) 5.382,7	56,3	4.979,2	—	—	—	403,5
M. >	(2) 60,0	(2) 2.480,2	53,0	2.054,2	—	—	—	387,1

9. — ACEITE COMESTIBLE (3)

Principio de	Total					Girasol				
	Crudo	Semilaborado				Crudo	Semilaborada			Refinado
		Neutro	Blanqueado	Semirrefinado	Refinado		Neutro	Blanqueado	Semirrefinado	
1966	34.028,3	7.963,1	1.164,5	1.005,6	9.917,5	20.617,6	4.374,6	556,5	586,7	7.094,9
1967 *	19.318,8	1.831,0	362,1	1.043,3	7.146,7	9.703,6	322,1	15,4	650,8	4.883,3
M. 1966	23.485,6	3.654,6	463,7	737,4	8.094,6	13.650,8	2.240,3	161,1	455,9	3.665,0
A. >	17.019,2	2.860,1	485,9	956,3	8.244,4	10.631,2	1.728,9	138,6	371,7	4.221,1
M. >	21.288,8	2.333,0	848,3	924,9	7.545,7	15.805,4	910,0	247,1	555,8	3.942,6
J. >	19.720,1	2.122,5	771,2	900,0	7.288,4	11.340,5	654,1	324,7	349,5	4.139,5
J. >	18.898,6	3.488,5	696,2	685,2	6.709,1	8.109,6	988,0	333,1	373,2	3.573,9
A. >	30.065,9	3.035,0	919,5	1.063,7	11.192,7	14.398,3	632,9	382,2	663,8	6.828,8
S. >	30.831,2	3.187,6	986,8	995,9	13.556,5	16.528,2	784,2	469,5	595,2	8.721,7
O. >	32.042,7	2.745,6	856,4	860,0	12.568,2	20.344,0	981,6	353,3	443,3	8.550,8
N. >	30.904,3	2.442,4	1.108,4	1.066,6	10.665,7	16.878,7	369,7	171,7	594,8	6.575,5
D. >	29.592,3	3.030,1	889,6	1.354,0	9.389,0	15.156,3	482,4	385,3	697,2	5.132,0
E. 1967 *	19.318,8	1.831,0	362,1	1.043,3	7.146,7	9.703,6	322,1	15,4	650,8	4.883,3
F. > *	10.182,2	1.730,5	756,7	919,5	7.598,8	2.646,3	179,8	86,6	647,8	2.753,3
M. > *	10.951,5	1.462,5	542,0	656,6	6.315,4	6.117,9	671,2	194,5	394,5	1.729,3

(1) FUENTE: Secretaría de Estado de Agricultura y Ganadería. (2) Incluye sebo ovino. (3) En poder de industriales.

Estadística comercial

EXISTENCIA

Toneledas

ACEITE COMESTIBLE

Principio de	Algodón					Maní				
	Crudo	Semielaborado			Refinado	Crudo	Semielaborado			Refinado
		Neutro	Blanqueado	Semirrefinado			Neutro	Blanqueado	Semirrefinado	
1966	1.220,9	3.427,3	376,9	45,6	428,2	7.082,3	129,0	230,7	37,2	377,4
1967 *	1.774,6	1.291,8	215,2	33,3	148,1	5.177,0	214,0	—	29,8	678,3
M. 1966	1.510,5	1.194,7	152,1	87,9	236,6	3.974,8	124,3	31,1	62,3	431,3
A. >	1.025,5	920,5	131,7	75,4	125,5	2.000,6	120,0	51,3	154,4	261,3
M. >	794,6	1.226,1	458,2	62,1	140,8	1.712,6	131,5	26,1	5,8	277,5
J. >	2.154,2	1.067,4	212,3	129,5	102,8	2.583,9	264,2	59,7	5,8	114,4
J. >	624,2	2.043,8	211,4	45,2	26,3	4.997,4	388,4	—	5,8	202,2
A. >	444,2	2.020,4	307,9	45,2	152,0	9.062,1	271,8	57,2	64,3	614,2
S. >	1.375,7	2.125,8	262,4	45,2	139,6	7.021,0	208,6	84,6	57,1	973,2
O. >	2.030,5	1.576,4	176,9	100,4	144,6	4.559,1	122,5	—	30,1	805,1
N. >	1.767,0	1.794,7	583,5	45,2	225,3	7.140,9	170,1	167,3	118,4	964,1
D. >	2.040,8	1.877,9	281,1	49,7	224,2	8.207,5	370,9	53,6	282,3	1.317,7
E. 1967 *	1.774,6	1.291,8	215,2	33,3	148,1	5.177,0	214,0	—	29,8	678,3
F. > *	1.269,0	1.167,4	277,0	52,7	139,4	3.232,9	308,1	93,4	159,4	1.054,3
M. > *	956,6	656,1	151,6	24,4	380,7	871,6	71,2	54,3	7,3	669,8

Principio de	Oliva					Otros (1)				
	Crudo	Semielaborado			Refinado	Crudo	Semielaborado			Refinado
		Neutro	Blanqueado	Semirrefinado			Neutro	Blanqueado	Semirrefinado	
1966	4.096,9	—	—	3,5	314,2	1.010,6	32,2	0,4	332,6	1.702,8
1967 *	2.089,4	—	—	—	91,1	574,2	3,1	131,5	329,4	1.345,9
M. 1966	3.504,9	—	—	3,5	323,6	844,6	95,3	119,4	127,8	3.239,3
A. >	2.882,0	—	—	—	313,4	479,9	90,7	164,3	354,8	2.692,2
M. >	2.474,9	—	—	—	295,3	501,3	65,4	116,9	301,2	3.358,5
J. >	3.013,1	—	—	—	216,6	628,4	136,8	174,5	415,2	1.345,9
J. >	4.541,1	—	—	—	154,9	626,3	68,3	151,7	261,0	3.438,1
A. >	5.286,6	—	—	26,1	358,4	874,7	109,9	172,2	264,3	3.323,1
S. >	5.038,5	3,8	—	14,2	363,5	867,8	65,2	170,3	284,2	2.889,5
O. >	4.278,4	—	—	—	375,5	830,7	65,1	326,2	286,2	2.715,1
N. >	4.477,0	—	—	—	343,4	640,7	107,9	185,9	308,2	2.751,8
D. >	3.608,2	—	—	—	266,4	579,5	298,9	169,6	324,8	2.557,2
E. 1967 *	2.089,4	—	—	—	91,1	574,2	3,1	131,5	329,4	2.448,7
F. > *	2.540,2	—	—	3,2	235,3	493,8	75,2	299,7	56,4	3.416,5
M. > *	2.045,8	—	—	—	193,7	959,6	64,0	141,6	230,4	3.341,9

(1) Incluye aceite de nabo, nabón y colza, uva, maíz, mezcla y otros.

EXISTENCIA

Toneledas

10. — ACEITE NO COMESTIBLE (1)

Principio de	Total					Lino				
	Crudo	Semielaborado			Refinado	Crudo	Semielaborado			Refinado
		Neutro	Blanqueado	Semirrefinado			Neutro	Blanqueado	Semirrefinado	
1966	36.471,8	157,6	65,0	204,6	20,0	34.873,3	157,6	65,0	204,6	20,0
1967 *	49.320,4	—	94,2	56,5	5,0	47.922,7	—	94,2	56,5	5,0
M. 1966	42.319,0	170,3	53,2	172,9	18,0	40.834,2	170,3	51,1	172,9	18,0
A. *	39.443,7	137,2	146,3	223,5	6,0	36.445,2	137,2	143,3	223,5	6,0
M. *	43.281,7	67,5	201,8	162,2	8,0	40.049,0	67,5	200,8	162,2	8,0
J. *	45.166,6	179,1	237,0	213,1	8,0	41.971,1	179,1	202,4	213,1	8,0
J. *	45.241,7	64,7	257,8	165,6	8,0	42.090,6	64,7	253,2	165,6	8,0
A. *	45.186,7	192,4	552,9	185,0	8,0	42.276,7	192,4	546,4	185,0	8,0
S. *	45.162,1	108,0	708,0	215,8	8,0	43.929,2	108,0	703,4	215,8	8,0
O. *	47.118,2	60,0	492,1	167,2	8,0	45.706,2	60,0	489,1	167,2	8,0
N. *	51.263,2	191,5	585,8	222,5	8,0	49.911,1	191,5	583,9	222,5	8,0
D. *	47.021,9	—	345,6	392,2	8,0	45.418,4	—	345,0	392,5	8,0
E. 1967 *	49.320,4	—	94,2	56,5	5,0	47.922,7	—	94,2	56,5	5,0
F. *	56.310,1	—	231,1	361,1	—	54.495,3	—	230,7	361,1	—
M. *	66.027,7	—	215,3	411,6	5,0	63.796,3	—	214,9	411,6	5,0

Principio de	Tung				Otros (2)					
	Crudo	Semielaborado			Refinado	Crudo	Semielaborado			Refinado
		Neutro	Blanqueado	Semirrefinado			Neutro	Blanqueado	Semirrefinado	
1966	1.596,5	—	—	—	—	2,0	—	—	—	—
1967 *	1.391,6	—	—	—	—	6,1	—	—	—	—
M. 1966	1.481,3	—	—	—	—	3,5	—	2,1	—	—
A. *	2.998,5	—	—	—	—	—	—	3,0	—	—
M. *	3.232,7	—	—	—	—	—	—	1,0	—	—
J. *	3.192,5	—	33,3	—	—	3,0	—	1,3	—	—
J. *	3.151,1	—	—	—	—	—	—	4,6	—	—
A. *	2.908,0	—	—	—	—	2,0	—	6,5	—	—
S. *	1.230,9	—	—	—	—	2,0	—	4,6	—	—
O. *	1.408,4	—	—	—	—	3,6	—	3,0	—	—
N. *	1.347,0	—	—	—	—	5,1	—	1,9	—	—
D. *	1.598,5	—	—	—	—	5,0	—	0,6	—	—
E. 1967 *	1.391,6	—	—	—	—	6,1	—	—	—	—
F. *	1.814,8	—	—	—	—	—	—	0,4	—	—
M. *	2.231,4	—	—	—	—	—	—	0,4	—	—

(1) En poder de los industriales. (2) Incluye aceite de látigo, coco, nabo industrial y otros.

Estadística comercial

EXISTENCIA

11. — PETRÓLEO CRUDO Y SUBPRODUCTOS PRINCIPALES (1)

Principio de	Total general	Petróleo crudo			Subproductos				
		Total	Nacional	Importado	Total	Aero-nafta	Moto-nafta	Solventes	Aguarrás y trementol
Miles de m ³									
1966	2.867	1.327	1.100	227	1.540	29	443	8	4
1967	2.941	1.209	1.036	172	1.732	26	556	9	4
F. 1966	3.325	1.473	1.299	174	1.851	26	467	9	4
M. »	3.245	1.273	1.071	202	1.972	21	480	9	5
A. »	3.488	1.530	1.286	245	1.958	22	499	8	4
M. »	3.572	1.699	1.434	266	1.873	19	520	8	4
J. »	3.476	1.703	1.445	258	1.773	26	507	7	3
J. »	3.356	1.613	1.391	222	1.742	22	534	8	4
A. »	3.113	1.471	1.279	192	1.642	20	559	8	4
S. »	2.920	1.409	1.199	211	1.510	27	536	7	2
O. »	2.835	1.208	1.050	159	1.627	26	565	7	2
N. »	3.128	1.413	1.149	264	1.715	24	594	7	3
D. »	3.203	1.548	1.182	366	1.655	31	556	8	3
E. 1967	2.941	1.209	1.036	172	1.732	26	556	9	4
F. »	3.021	1.251	1.079	172	1.770	30	537	8	3

Principio de	Subproductos								
	Kero-sene	Agrícola y similares	Gas oil	Diesel oil	Fuel oil	Lubri-cantes	Coque de petróleo (2)	Super-gas	Asfalto
Miles de m ³									
1966	144	29	202	99	254	67	159	71	29
1967	143	23	268	155	263	79	125	55	27
F. 1966	194	31	344	136	295	76	166	72	30
M. »	202	31	348	178	351	80	170	69	28
A. »	198	26	305	185	388	79	147	73	22
M. »	221	29	254	192	292	81	159	64	30
J. »	214	27	237	174	282	80	123	63	30
J. »	176	27	197	155	331	76	124	56	33
A. »	158	28	210	120	253	75	128	48	32
S. »	120	29	162	98	249	70	132	49	29
O. »	123	26	233	119	224	78	138	57	29
N. »	141	27	257	131	227	83	135	57	27
D. »	142	22	265	131	208	79	130	55	24
E. 1967	143	23	268	155	311	79	125	55	27
F. »	143	26	273	140	263	87	124	62	28

(1) Comprende exclusivamente la existencia en plantas de empresas petroleras y agentes. (2) Incluye coque metalúrgico. FUENTE: Secretaría de Energía y Combustibles.

COMERCIO EXTERIOR

1.—INTERCAMBIO

Total general

Escala logarítmica

Miliones de dólares

Miliones de dólares

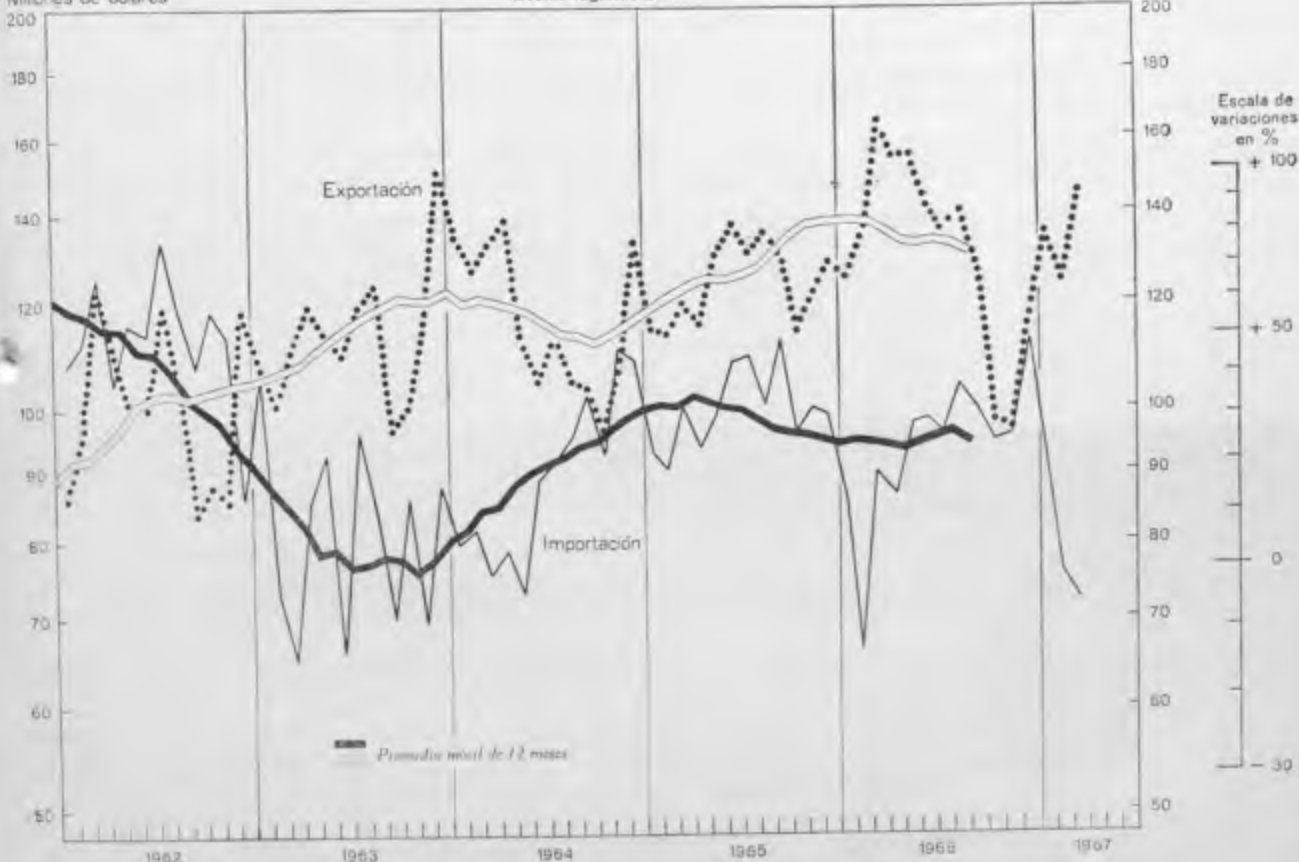

Período	Cantidad		Valor					
	Exportación	Importación	Exportación	Importación	Saldo	Exportación	Importación	Saldo
	Miles de toneladas		Millones de m\$N			Miles de u\$s		
1965	15.375,3	11.335,1	245.990,1	202.277,3	+ 43.712,8	1.493.409,2	1.198.550,7	+ 294.858,5
1966	15.481,1	10.475,4	316.176,1	234.858,3	+ 81.317,8	1.593.242,1	1.124.306,4	+ 468.935,7
3 pr. m. 1966	4.219,0	2.565,7	78.855,6	45.488,8	+ 33.366,8	426.623,9	240.902,0	+ 185.721,9
3 pr. m. 1967 *	3.430,4	1.579,3	103.072,8	65.842,5	+ 37.230,3	404.981,0	242.387,9	+ 162.593,1
M. 1966	1.841,5	835,7	30.678,2	16.917,0	+ 13.761,2	165.526,0	89.635,9	+ 75.890,1
A. >	1.573,9	790,4	28.788,7	16.206,0	+ 12.582,7	154.611,4	85.864,3	+ 68.747,1
M. >	1.779,7	902,1	29.101,4	18.455,3	+ 10.646,1	154.942,7	97.235,5	+ 57.707,2
J. >	1.440,6	962,4	27.030,0	19.905,9	+ 7.124,1	140.936,0	98.218,5	+ 42.717,5
J. >	1.394,4	963,9	26.896,9	19.625,7	+ 7.271,2	136.611,2	96.228,0	+ 40.383,2
A. >	1.314,1	966,0	28.171,0	21.970,6	+ 6.200,4	139.863,7	103.659,1	+ 36.204,6
S. >	1.139,0	779,9	26.646,8	21.600,6	+ 5.046,2	127.079,7	99.455,0	+ 27.624,7
O. > *	982,8	820,6	20.947,1	20.656,3	+ 290,8	98.041,4	94.936,7	+ 3.104,7
N. > *	768,6	851,4	21.679,6	23.374,5	- 1.694,9	96.649,4	95.551,4	+ 1.098,0
D. > *	868,9	872,9	28.059,1	27.573,4	+ 485,7	117.882,7	112.255,9	+ 5.626,8
E. 1967 *	1.167,1	727,6	32.710,9	23.045,5	+ 9.665,4	135.288,8	93.813,7	+ 41.475,1
F. > *	1.041,1	365,9	30.825,4	19.096,4	+ 11.729,0	124.569,0	76.087,6	+ 48.481,4
M. > *	1.222,2	485,7	39.536,5	23.700,6	+ 15.835,9	145.123,1	72.486,6	+ 72.636,5

Estadística comercial

2. — EXPORTACION

Total general y secciones según N.A.B.

Periodo	Valor			Valor			Valor		
	Cantidad	Valor		Cantidad	Valor		Cantidad	Valor	
	Miles de t	Millones de m.\$n	Miles de u\$s	Miles de t	Millones de m.\$n	Miles de u\$s	Miles de t	Millones de m.\$n	Miles de u\$s
	Total general			Sección I			Sección II		
1965	15.375,3	245.990,1	1.493.409,2	670,9	54.626,9	328.809,3	11.012,3	104.454,3	641.757,4
1966	15.481,1	316.176,1	1.593.242,1	754,2	74.524,3	366.653,1	10.600,5	117.915,0	611.271,4
3 pr. m. 1966	4.219,0	78.855,6	426.623,9	168,9	15.766,0	83.964,6	2.786,3	30.650,0	168.748,0
3 pr. m. 1967 *	3.430,4	103.072,8	404.981,0	241,7	27.156,5	106.690,4	2.217,1	34.016,3	133.974,4
M. 1966	1.841,5	30.678,2	165.526,0	57,5	5.366,4	28.526,3	1.272,6	14.150,0	77.382,9
A. "	1.573,9	28.788,7	154.611,4	53,5	5.203,1	27.644,3	1.098,8	12.799,3	69.570,8
M. "	1.779,7	29.101,4	154.942,7	56,1	5.392,8	28.489,7	1.450,5	14.935,5	80.045,8
J. "	1.440,6	27.030,0	140.936,0	59,1	5.948,7	30.704,8	1.082,7	11.192,1	59.104,6
J. "	1.394,4	26.896,9	136.611,2	61,2	6.318,4	31.570,9	1.045,7	11.161,1	57.723,8
A. "	1.314,1	28.171,0	139.863,7	69,3	7.285,8	35.884,6	976,3	10.577,3	53.381,1
S. "	1.139,0	26.646,8	127.079,7	75,5	7.309,9	34.553,3	732,1	8.416,2	41.012,7
O. "	982,8	20.947,1	98.041,4	63,0	6.071,4	28.249,5	572,1	6.770,9	32.135,8
N. "	768,6	21.679,6	96.649,4	74,8	7.441,0	33.057,2	362,2	4.486,1	20.392,3
D. "	868,9	28.059,1	117.882,7	72,8	7.787,3	32.534,1	493,8	6.926,5	29.157,2
E. 1967 *	1.167,1	32.710,9	135.288,8	76,2	8.288,5	34.178,6	764,0	10.833,3	44.771,0
F. " *	1.041,1	30.825,4	124.569,0	80,5	8.792,0	35.377,3	646,6	9.426,5	38.074,9
M. " *	1.222,2	39.536,5	145.123,1	84,9	10.075,9	37.134,5	806,6	13.756,5	51.128,5
	Sección III			Sección IV			Sección V		
1965	394,0	14.897,8	91.159,2	1.783,4	28.746,7	172.376,7	1.020,7	2.151,6	12.992,1
1966	382,2	17.039,5	86.257,6	1.784,6	40.210,2	198.604,7	1.343,3	3.663,1	18.449,5
3 pr. m. 1966	160,3	6.456,5	34.664,3	475,8	8.710,2	46.803,4	468,2	1.195,2	6.390,5
3 pr. m. 1967 *	124,4	5.643,0	20.815,1	442,3	12.879,7	50.864,1	231,1	884,5	3.308,4
M. 1966	60,3	2.429,3	13.037,5	167,9	3.116,1	16.666,0	234,8	572,4	3.042,4
A. "	28,4	1.209,0	6.429,8	145,3	2.830,5	15.082,6	180,2	487,8	2.591,3
M. "	23,7	1.136,6	6.012,2	116,5	2.354,8	12.466,2	88,1	213,1	1.125,9
J. "	33,3	1.465,8	7.644,3	141,3	3.650,6	18.723,1	79,1	218,0	1.139,8
J. "	23,8	1.193,8	5.949,8	139,4	3.622,4	18.217,8	82,6	217,0	1.126,5
A. "	31,9	1.588,5	7.722,0	154,8	3.862,8	18.954,5	38,2	149,0	730,5
S. "	24,7	1.266,0	5.893,5	166,7	4.259,0	20.041,7	89,5	256,2	1.238,1
O. "	20,0	1.002,6	4.628,8	166,0	3.579,4	16.621,5	120,7	324,7	1.523,0
N. "	16,2	782,3	3.432,6	142,1	3.436,9	15.206,7	120,0	320,3	1.431,9
D. "	20,0	938,5	3.880,3	136,6	3.903,6	16.487,1	76,5	281,8	1.152,0
E. 1967 *	34,9	1.488,3	6.072,8	151,5	4.548,4	18.870,3	77,2	253,9	1.037,0
F. " *	24,4	985,5	3.942,0	143,4	3.689,5	14.921,6	88,2	312,3	1.247,0
M. " *	65,0	3.169,3	10.800,3	147,4	4.641,7	17.072,2	65,7	318,3	1.024,3
	Sección VI			Sección VII			Sección VIII		
1965	138,8	6.197,9	37.740,0	3,8	312,8	1.878,7	156,8	8.736,5	52.062,1
1966	147,7	7.768,7	38.603,5	8,0	734,1	3.528,9	185,9	17.535,1	86.350,8
3 pr. m. 1966	35,0	1.795,6	9.646,7	1,6	133,1	707,1	55,3	3.962,3	21.220,9
3 pr. m. 1967 *	35,9	2.453,5	9.609,1	2,2	246,6	951,2	49,6	5.384,2	21.007,0
M. 1966	10,7	640,7	3.429,3	0,6	50,7	269,5	16,0	1.218,0	6.486,1
A. "	18,7	788,9	4.207,3	0,5	46,3	246,2	21,4	1.883,0	10.007,4
M. "	10,2	524,5	2.780,9	0,6	45,3	239,3	9,6	972,6	5.139,1
J. "	10,5	540,6	2.805,2	0,4	43,4	224,4	11,6	1.175,4	6.167,5
J. "	14,1	711,4	3.593,7	0,6	52,8	259,9	8,8	1.139,0	5.721,2
A. "	11,1	727,2	3.560,5	0,7	59,2	284,3	13,0	1.580,5	7.800,6
S. "	11,6	661,6	3.135,8	0,9	91,9	427,8	16,7	1.899,5	8.935,1
O. "	11,7	504,3	2.354,7	0,7	71,0	331,4	9,4	960,8	4.445,3
N. "	11,5	653,3	2.908,0	1,1	95,5	419,2	14,8	1.456,0	6.447,5
D. "	13,4	861,3	3.610,7	0,9	95,4	389,3	25,4	2.506,0	10.466,1
E. 1967 *	13,1	765,1	3.170,4	0,4	55,5	226,4	20,5	2.037,8	8.385,5
F. " *	9,6	730,1	2.960,3	1,2	118,1	471,4	15,6	1.604,3	6.419,6
M. " *	13,1	958,3	3.478,4	0,5	73,0	253,4	13,5	1.742,1	6.201,9

EXPORTACION

Secciones según N.A.B.

Período	Valor			Valor			Valor		
	Cantidad	Valor		Cantidad	Valor		Cantidad	Valor	
	Miles de t	Millones de m\$N	Miles de u\$S	Miles de t	Millones de m\$N	Miles de u\$S	Miles de t	Millones de m\$N	Miles de u\$S
	Sección IX			Sección X			Sección XI		
1965	1,8	16,8	106,2	5,7	1.623,4	9.699,9	134,3	19.674,1	117.407,0
1966	0,8	10,0	48,8	5,8	2.331,8	11.151,7	174,3	27.219,0	137.467,9
1 pr. m. 1966	—	0,3	1,8	1,1	370,2	1.968,0	57,4	8.806,0	47.107,4
3 pr. m. 1967 *	0,3	5,2	20,2	1,7	675,5	2.630,4	59,4	11.119,2	45.226,4
M. 1966	—	0,1	0,3	0,3	123,5	656,1	17,2	2.627,9	13.993,8
A. >	—	0,1	0,6	0,3	107,2	569,3	19,2	2.958,2	15.736,1
M. >	0,1	1,7	9,0	0,3	116,8	617,0	19,4	2.839,1	15.012,1
J. >	0,2	4,3	21,3	0,4	173,2	874,4	14,1	2.155,9	11.149,1
J. >	—	0,1	0,4	0,6	230,6	1.139,2	8,8	1.505,3	7.603,9
A. >	0,2	0,8	3,9	0,6	295,1	1.414,4	7,9	1.434,0	7.176,2
S. >	0,1	0,8	3,5	0,7	270,4	1.253,5	9,1	1.531,4	7.378,5
O. >	0,1	0,7	3,2	0,6	240,6	1.111,5	4,3	571,6	2.688,3
N. >	—	0,4	1,6	0,6	268,4	1.144,2	14,3	1.877,2	8.443,2
D. >	0,1	0,9	3,5	0,5	259,3	1.060,3	19,7	3.540,2	15.173,0
E. 1967 *	0,1	1,6	6,5	0,8	250,5	1.027,3	18,1	3.360,0	14.162,5
F. > *	—	0,6	2,2	0,5	207,2	827,3	23,1	4.299,2	17.686,7
M. > *	0,1	3,0	11,5	0,5	217,7	775,9	18,3	3.460,0	13.377,2
	Sección XII			Sección XIII			Sección XIV		
1965	0,1	40,9	243,8	1,8	65,5	384,5	—	41,9	227,6
1966	0,1	31,3	151,1	2,0	109,2	527,0	—	66,4	279,8
1 pr. m. 1966	—	8,0	42,5	0,3	19,8	106,2	—	3,3	17,7
3 pr. m. 1967 *	—	6,1	24,3	0,7	40,6	145,8	—	59,8	241,1
M. 1966	—	1,6	8,5	0,1	7,2	38,1	—	1,7	8,8
A. >	—	3,2	17,0	0,1	11,6	61,9	—	—	—
M. >	—	2,6	13,5	0,2	10,2	53,8	—	—	—
J. >	—	2,1	10,5	—	5,3	26,8	—	4,0	21,0
J. >	—	1,6	8,0	0,1	4,8	23,7	—	—	0,1
A. >	—	1,0	4,7	0,1	6,1	29,7	—	—	—
S. >	—	1,9	9,0	0,1	5,6	26,6	—	0,1	0,3
O. >	—	2,6	12,0	0,2	7,9	36,2	—	—	—
N. >	—	2,7	11,0	0,8	29,7	128,3	—	—	—
D. >	—	5,6	22,9	0,2	8,2	33,8	—	59,0	240,6
E. 1967 *	—	4,7	19,1	0,3	13,5	55,1	—	29,8	121,7
F. > *	—	0,8	3,4	0,1	3,4	13,7	—	29,9	119,5
M. > *	—	0,6	1,7	0,3	23,6	77,0	—	—	—
	Sección XV			Sección XVI			Sección XVII		
1965	42,7	1.545,1	9.274,9	5,3	2.411,4	14.664,6	1,7	230,2	1.346,3
1966	82,3	2.442,3	11.890,4	5,5	3.761,3	18.055,7	3,0	481,0	2.339,4
1 pr. m. 1966	7,2	258,3	1.383,3	1,2	607,5	3.245,9	0,2	50,2	267,9
3 pr. m. 1967 *	22,1	822,0	3.125,5	1,5	1.385,5	5.269,4	0,2	207,5	745,9
M. 1966	2,7	109,3	581,0	0,5	206,5	1.097,3	0,2	35,1	186,6
A. >	7,2	229,5	1.219,8	0,2	161,8	860,2	0,1	49,4	262,4
M. >	3,8	127,7	674,6	0,5	367,1	1.941,0	0,1	39,7	209,5
J. >	7,0	166,3	865,6	0,4	230,4	1.177,5	0,1	28,1	146,2
J. >	8,0	240,2	1.216,6	0,5	373,9	1.842,1	0,2	94,8	466,9
A. >	9,6	261,0	1.274,1	0,4	288,9	1.384,2	—	24,1	115,9
S. >	8,7	257,3	1.218,8	0,4	321,3	1.500,1	2,1	60,1	277,7
O. >	13,1	360,8	1.697,0	0,5	395,2	1.821,6	0,1	52,3	241,6
N. >	9,5	291,7	1.295,7	0,6	456,0	1.972,6	0,1	44,2	195,9
D. >	8,2	249,4	1.044,8	0,8	559,1	2.310,5	0,1	38,0	155,5
E. 1967 *	9,3	292,8	1.195,1	0,6	425,0	1.736,2	—	23,9	97,7
F. > *	7,3	228,2	911,2	0,3	316,5	1.266,8	0,1	60,7	242,6
M. > *	5,5	301,0	1.019,2	0,6	644,1	2.266,4	0,1	122,8	405,7

NOTA: Ver página 203.

Estadística comercial

EXPORTACION
Secciones según N.A.B.

Periodo	Cantidad			Valor			Cantidad	Valor			Cantidad	Valor						
	Miles de t	Millones de m\$ ⁿ	Miles de u\$ ^s	Miles de t	Millones de m\$ ⁿ	Miles de u\$ ^s		Miles de t	Millones de m\$ ⁿ	Miles de u\$ ^s		Miles de t	Millones de m\$ ⁿ	Miles de u\$ ^s				
	Sección XVIII						Sección XIX						Sección XX					
1965	0,1	87,2	514,6	—	0,1	0,8	0,2	26,9	159,2									
1966	0,2	178,9	873,3	—	—	0,1	0,3	49,4	236,6									
3 pr. m. 1966	—	33,7	182,4	—	—	—	0,1	8,2	43,4									
3 pr. m. 1967	—	50,6	195,9	—	—	—	0,1	7,9	30,3									
M. 1966	—	11,0	58,4	—	—	—	—	3,4	17,9									
A. "	—	10,2	54,3	—	—	—	—	3,6	19,0									
M. "	—	12,5	65,8	—	—	—	—	1,1	5,6									
J. "	—	14,8	75,4	—	—	—	—	5,1	25,0									
J. "	—	15,9	79,4	—	—	—	—	6,6	32,3									
A. "	—	18,4	89,3	—	—	—	—	3,1	14,7									
S. "	—	20,6	95,9	—	—	—	—	7,4	34,3									
O. "	—	16,1	74,0	—	—	—	—	2,9	13,2									
N. "	—	19,4	85,1	—	—	—	—	2,8	11,5									
D. "	—	17,3	71,8	—	—	—	—	8,9	37,6									
E. 1967 *	—	23,6	96,2	—	—	—	—	3,8	15,4									
F. " *	—	10,3	41,2	—	—	—	—	2,2	8,8									
M. " *	—	16,7	58,5	—	—	—	—	2,0	6,1									
	Sección XXI						Encomiendas menores y muestrarios											
1965	—	0,5	2,7	0,8	101,6	601,6												
1966	—	0,3	1,6	0,5	105,1	499,1												
3 pr. m. 1966	—	0,2	1,3	0,1	20,8	110,5												
3 pr. m. 1967	—	—	—	0,1	28,6	106,0												
M. 1966	—	—	—	—	7,4	39,2												
A. "	—	—	—	—	5,8	30,9												
M. "	—	—	—	—	7,9	41,7												
J. "	—	—	—	—	5,9	29,2												
J. "	—	—	—	—	7,2	35,2												
A. "	—	—	—	—	8,2	38,6												
S. "	—	—	0,1	—	9,5	44,0												
O. "	—	—	—	0,1	11,4	52,7												
N. "	—	0,1	0,2	0,1	15,8	64,7												
D. "	—	—	—	0,1	12,6	51,6												
E. 1967 *	—	—	—	—	10,8	43,9												
F. " *	—	—	—	—	7,9	31,7												
M. " *	—	—	—	—	9,9	30,4												

Cantidad, precio medio y valor de artículos principales

Índice, base 1956 = 100

Productos de la ganadería

Periodo	Carne vacuna con hueso						Carne ovina congelada, corderos y borregos			Corned beef		
	Enfriada y congelada, tipo enfriada; cuartos delanteros y traseros			Congelada, tipo continente			Cantidad	Precio medio	Valor	Cantidad	Precio medio	Valor
	Cantidad	Precio medio	Valor	Cantidad	Precio medio	Valor						
1965	69,8	184,8	128,9	165,1	163,9	270,6	42,6	130,0	55,4	50,6	122,7	62,1
1966	60,6	166,9	101,2	234,2	151,0	353,7	58,2	108,3	63,0	67,8	127,2	86,2
3 pr. m. 1966	60,5	174,1	105,3	233,5	152,7	356,5	47,1	101,0	47,6	50,9	127,2	64,8
3 pr. m. 1967	56,0	145,5	81,5	276,5	135,2	373,8	79,6	104,7	83,3	87,3	127,2	111,1
M. 1966	52,3	173,0	90,5	268,1	152,7	409,4	46,4	101,9	47,3	56,0	127,8	71,6
A. "	62,1	178,8	111,0	179,2	157,5	282,2	38,2	102,0	39,0	51,4	127,8	65,7
M. "	62,7	171,6	107,6	244,6	149,7	366,2	96,4	105,4	101,6	58,7	128,0	75,1
J. "	38,7	195,2	75,6	258,1	153,3	395,6	57,5	115,5	66,4	65,2	126,2	82,3
J. "	54,5	176,8	96,3	295,2	150,9	445,4	41,8	117,6	49,1	58,2	128,1	74,6
A. "	63,3	172,8	109,4	267,4	154,7	413,7	38,7	111,1	43,0	89,5	128,1	114,4
S. "	71,8	155,8	111,9	279,8	152,7	427,2	61,7	118,1	72,9	97,9	127,7	125,0
O. "	62,8	153,8	96,6	138,3	145,8	201,7	70,8	117,3	83,1	65,2	125,3	81,7
N. "	73,1	150,7	110,2	188,0	150,0	282,0	62,2	99,3	61,8	71,4	125,9	89,9
D. "	57,5	139,9	80,4	259,8	138,7	360,4	89,7	107,7	96,6	102,8	127,1	130,6
E. 1967 *	54,4	139,4	75,9	305,9	141,3	432,2	67,0	106,2	71,2	94,2	124,7	117,5
F. " *	58,5	143,3	83,8	306,2	133,5	408,8	80,6	103,8	83,7	74,6	128,1	95,6
M. " *	55,1	153,7	84,7	217,2	129,1	280,4	91,0	104,3	94,9	93,1	129,1	120,2

NOTA: Ver página 203.

EXPORTACION

Estadística comercial

Cantidad, precio medio y valor de artículos principales

Índice, base 1956 = 100

Productos de la ganadería

Período	Extracto de carne			Carne vac. congel. p/manuf.			Cueros vacunos salados			Lana sucia		
	Cantidad	p/medio	Valor	Cantidad	p/medio	Valor	Cantidad	p/medio	Valor	Cantidad	p/medio	Valor
1965	18,8	423,8	79,6	123,3	181,7	224,0	74,9	95,4	71,5	98,7	75,6	74,6
1966	62,1	246,0	152,7	180,0	159,7	287,4	86,3	139,8	120,6	116,1	73,5	85,3
3 pr. m. 1966	37,3	351,6	131,0	133,9	173,0	231,7	106,3	118,2	125,6	191,4	74,2	142,0
3 pr. m. 1967 *	74,9	163,5	122,4	275,3	144,4	397,5	98,7	126,9	125,3	154,1	79,1	121,9
M. 1966	6,5	329,0	21,3	152,3	172,8	263,2	88,9	125,8	111,8	176,4	71,5	126,1
A. >	35,8	271,5	97,3	136,5	178,2	243,3	126,7	145,7	184,6	176,9	71,3	126,1
M. >	31,6	235,3	74,3	163,3	167,9	274,2	42,3	165,8	70,1	167,5	71,1	119,1
J. >	150,3	230,3	346,2	258,0	165,9	428,0	59,3	170,2	100,9	113,6	72,6	82,5
J. >	195,7	228,0	446,2	193,8	162,0	314,0	47,1	199,7	94,0	64,3	70,0	45,0
A. >	100,0	229,2	229,3	264,0	168,4	444,6	65,1	191,7	124,8	43,4	74,5	32,3
S. >	49,3	226,4	111,7	179,5	148,1	265,9	97,5	161,7	157,6	39,9	76,6	30,6
O. >	22,9	202,2	46,4	140,6	141,0	198,0	56,0	121,8	68,2	11,1	75,0	8,3
N. >	17,7	203,0	35,9	213,3	136,7	291,6	76,1	124,4	94,7	58,1	73,5	42,7
D. >	29,5	176,0	51,9	208,4	141,2	294,3	147,0	119,6	175,8	144,2	77,3	111,5
E. 1967 *	188,6	163,8	309,0	231,2	143,3	331,3	130,7	124,4	162,6	137,4	80,7	110,9
F. > *	15,5	166,5	25,8	278,5	140,6	391,6	92,3	122,7	113,3	191,3	81,2	155,3
M. > *	20,4	159,1	32,5	316,4	148,4	469,5	73,2	136,8	100,1	134,2	74,3	99,7

Período	Productos de la ganadería						Productos de la agricultura		
	Lana lavada, carbonizada y cardada			Caseína láctica			Trigo		
	Cantidad	p/medio	Valor	Cantidad	p/medio	Valor	Cantidad	p/medio	Valor
1965	258,2	68,0	175,6	52,2	164,1	85,6	263,5	91,3	240,6
1966	283,3	67,5	191,2	45,6	127,7	58,2	200,2	90,2	180,6
3 pr. m. 1966	290,8	67,5	196,3	47,1	136,2	64,1	338,9	89,7	304,0
3 pr. m. 1967 *	274,9	63,8	175,4	53,0	119,8	63,5	179,6	92,7	166,5
M. 1966	277,8	68,6	190,6	51,7	124,1	64,1	465,9	90,0	419,3
A. >	421,5	67,5	284,5	92,5	118,0	109,1	310,4	91,2	283,1
M. >	412,3	66,7	275,0	33,0	125,3	41,4	332,9	89,1	296,6
J. >	310,0	68,0	210,8	53,8	123,9	66,6	186,2	88,1	164,0
J. >	238,8	69,4	165,7	52,4	126,5	66,3	191,2	91,4	174,8
A. >	265,6	72,6	192,8	62,2	132,3	82,3	128,5	91,7	117,8
S. >	268,7	72,2	194,0	32,6	124,2	40,5	82,2	92,2	75,8
O. >	67,4	65,6	44,2	15,2	128,7	19,5	38,4	91,2	35,0
N. >	206,3	62,1	128,1	21,2	128,5	27,3	21,7	97,7	21,2
D. >	337,1	62,2	209,7	43,4	123,6	53,7	93,7	92,4	86,6
E. 1967 *	284,1	64,3	182,7	35,0	127,9	44,8	189,5	93,5	177,2
F. > *	268,2	63,3	169,8	57,9	116,2	67,3	202,6	89,2	180,7
M. > *	271,5	63,9	173,5	66,1	118,6	78,4	146,7	96,5	141,6

Período	Productos de la agricultura								
	Maíz			Avena sin despuntar			Cebada		
	Cantidad	p/medio	Valor	Cantidad	p/medio	Valor	Cantidad	p/medio	Valor
1965	263,1	92,3	242,8	123,2	91,9	113,2	51,5	94,6	48,7
1966	352,1	90,1	317,2	39,3	102,3	40,2	19,7	106,8	21,0
3 pr. m. 1966	113,4	94,9	107,6	79,0	97,5	77,0	39,1	104,0	40,7
3 pr. m. 1967 *	215,0	90,2	193,9	147,9	93,1	137,7	22,9	101,6	23,3
M. 1966	138,8	92,6	128,5	89,5	100,4	89,9	66,0	103,3	68,2
A. >	249,7	89,0	222,2	28,5	105,5	30,1	38,4	105,0	40,3
M. >	585,7	88,4	517,8	65,0	100,0	65,0	33,2	108,3	36,0
J. >	554,7	89,2	494,8	19,1	115,5	22,1	24,8	113,5	28,1
J. >	538,7	89,4	481,6	13,0	127,4	16,5	12,1	113,7	13,8
A. >	606,6	90,4	548,4	25,7	109,4	28,1	2,8	133,9	3,8
S. >	503,8	90,1	453,9	22,4	103,5	23,2	1,3	131,5	1,7
O. >	369,9	90,4	334,4	30,4	116,2	35,3	0,4	177,4	0,7
N. >	250,1	89,4	223,6	16,8	101,4	17,0	1,1	93,6	1,0
D. >	227,4	91,0	206,9	13,8	102,7	14,2	4,4	99,4	4,4
E. 1967 *	239,0	93,7	223,9	184,0	95,0	174,8	28,4	102,9	29,2
F. > *	73,4	87,6	64,3	210,5	92,2	194,1	26,0	100,9	26,2
M. > *	332,8	88,2	293,5	49,1	90,2	44,3	14,4	100,4	14,5

NOTA: Ver página 203.

Estadística comercial

EXPORTACION

Cantidad, precio medio y valor de artículos principales

Indice, base 1956 = 100

Período	Productos de la agricultura								
	Afrecho y afrechillo			Expeller de lino			Aceite de lino		
	Cantidad	Precio medio	Valor	Cantidad	Precio medio	Valor	Cantidad	Precio medio	Valor
1965	75,7	112,4	85,1	444,4	97,3	432,4	392,2	62,9	246,7
1966	53,5	103,9	55,6	266,7	103,3	275,5	198,6	55,6	110,4
3 pr. m. 1966	56,1	115,6	64,9	380,4	97,4	370,5	528,7	56,5	298,7
3 pr. m. 1967 *	45,5	97,3	44,3	311,7	108,5	338,2	463,9	51,0	236,6
M. 1966	47,9	115,9	55,5	409,2	97,5	399,0	628,2	56,0	351,8
A. >	48,7	111,7	54,4	412,6	94,9	391,6	185,2	55,5	102,8
M. >	48,7	105,0	51,1	198,2	102,8	203,8	52,4	57,3	30,0
J. >	13,9	103,9	14,4	280,3	109,9	308,0	213,2	54,5	116,2
J. >	28,4	103,5	29,4	265,4	112,0	297,3	33,2	57,0	18,9
A. >	39,5	102,5	40,5	155,2	109,8	170,4	26,0	54,6	14,2
S. >	60,1	96,9	58,2	187,6	108,5	203,6	55,3	53,2	29,4
O. >	130,5	95,8	152,0	146,0	113,0	165,0	67,6	50,0	33,8
N. >	57,1	94,1	53,7	228,7	105,8	242,0	75,2	51,2	38,5
D. >	46,9	97,4	45,7	184,4	115,1	212,3	91,0	49,1	44,7
E. 1967 *	43,4	100,6	43,7	274,0	112,9	309,4	317,1	47,9	151,9
F. > *	52,0	91,7	47,7	307,8	105,8	325,6	165,1	46,1	76,1
M. > *	41,3	100,8	41,6	353,2	107,5	379,7	911,0	52,9	481,9

Período	Productos de la agricultura						Productos forestales		
	Aceite de mani			Frutas frescas: manzanas			Extracto de quebracho		
	Cantidad	Precio medio	Valor	Cantidad	Precio medio	Valor	Cantidad	Precio medio	Valor
1965	21.590,1	84,6	18.265,2	408,7	72,4	295,9	83,9	73,1	61,3
1966	27.666,8	76,5	21.165,1	311,0	99,9	310,7	82,7	73,9	61,1
3 pr. m. 1966	37.877,0	79,7	30.188,0	437,2	96,0	419,7	82,3	74,6	61,4
3 pr. m. 1967 *	7.438,9	74,8	5.564,3	342,3	90,1	308,4	74,2	72,8	54,0
M. 1966	44.491,0	78,5	34.925,4	918,2	97,0	890,7	80,7	75,0	60,5
A. >	12.364,0	73,6	9.099,9	1.350,4	104,3	1.408,5	92,6	73,2	67,8
M. >	20.002,5	77,1	15.421,9	398,8	104,1	415,2	85,6	71,4	61,1
J. >	37.936,8	75,8	28.756,1	166,3	102,1	169,8	81,4	73,3	59,7
J. >	31.594,1	74,7	23.600,8	85,7	94,5	81,0	83,0	74,7	62,0
A. >	59.453,5	74,6	44.352,3	108,6	95,7	103,9	81,0	75,7	61,3
S. >	30.220,6	71,8	21.698,4	115,6	93,6	108,2	93,4	74,3	69,4
O. >	12.365,2	76,2	9.422,3	123,0	92,8	114,1	57,3	71,9	41,7
N. >	3.890,9	72,6	2.824,8	62,4	95,1	59,3	91,0	75,2	68,2
D. >	10.498,2	78,6	8.251,6	9,4	93,6	8,8	80,2	72,3	58,0
E. 1967 *	18.017,8	74,8	13.477,3	0,8	97,4	0,8	81,5	72,5	59,1
F. > *	501,9	73,4	368,4	153,2	87,7	134,4	66,7	72,1	48,1
M. > *	3.776,0	75,4	2.847,1	873,9	90,4	790,0	74,2	73,7	54,7

NOTA: Ver página 203.

Estadística comercial

EXPORTACION

Destino

América

Periodo	Total general	América						
		Total	Bolivia	Brasil	Canadá	Colombia	Chile	Estados Unidos
Miles de toneladas								
1965	15.375,3	3.593,7	47,8	1.482,1	400,3	48,0	199,2	571,3
1966	15.481,1	3.363,5	45,5	1.233,2	130,5	37,6	115,4	1.085,9
3 pr. m. 1966	4.219,0	855,7	12,7	277,9	0,7	8,4	24,7	361,4
3 pr. m. 1967 *	3.430,4	919,6	18,9	367,4	0,9	26,4	28,8	242,5
M. 1966	1.841,5	381,8	2,8	126,3	0,4	2,8	8,7	182,8
A. *	1.573,9	323,7	2,4	123,8	1,0	3,9	5,4	137,9
M. *	1.779,7	243,2	5,8	107,0	0,3	2,2	4,8	69,9
J. *	1.440,6	285,4	3,6	91,5	29,1	2,5	5,7	64,8
J. *	1.394,4	281,5	2,2	125,1	27,1	4,0	9,2	59,6
A. *	1.314,1	267,8	3,0	123,6	0,3	5,6	9,8	39,0
S. *	1.139,0	324,1	3,8	137,4	43,8	4,1	11,5	60,3
O. *	982,8	293,3	4,8	71,7	27,5	1,8	18,4	96,2
N. *	768,6	231,1	4,0	44,2	0,4	3,5	13,7	129,3
D. *	868,9	257,8	3,2	131,1	0,3	1,6	12,2	67,3
E. 1967 *	1.167,1	289,3	7,8	121,1	0,1	4,0	8,9	78,2
F. *	1.041,1	319,9	2,7	109,7	0,3	16,6	9,2	106,0
M. *	1.222,2	310,4	8,3	136,5	0,6	5,8	10,7	58,3
Millones de m\$								
1965	245.990,1	58.781,5	1.282,9	17.550,7	948,6	1.159,5	8.921,8	15.590,7
1966	316.176,1	78.837,4	1.701,9	19.935,6	789,7	2.102,3	11.913,3	24.922,7
3 pr. m. 1966	78.855,6	16.054,5	372,9	4.101,1	64,7	390,6	2.221,4	5.778,0
3 pr. m. 1967 *	103.072,8	27.033,5	536,5	7.626,9	158,8	426,2	3.779,3	7.037,6
M. 1966	30.678,2	6.550,9	120,5	1.800,7	42,7	139,1	770,8	2.415,9
A. *	28.788,7	6.253,6	109,9	1.786,4	71,1	174,9	531,2	2.454,6
M. *	29.101,4	5.490,1	144,4	1.592,5	36,3	172,0	571,4	1.892,0
J. *	27.030,0	6.036,9	136,7	1.393,3	87,8	134,0	528,2	2.075,0
J. *	26.896,9	6.603,5	99,8	1.869,7	97,9	210,7	1.154,2	1.821,6
A. *	28.171,0	7.332,3	124,9	1.841,0	32,7	369,4	1.145,8	1.972,0
S. *	26.646,8	8.145,4	177,9	1.997,9	168,4	248,3	1.337,8	2.336,4
O. *	20.947,1	7.169,4	199,9	1.436,3	113,7	99,5	1.531,1	1.951,1
N. *	21.679,6	7.019,6	177,9	1.200,9	64,7	194,9	1.468,2	2.165,3
D. *	28.059,1	8.732,1	157,6	2.716,5	52,5	107,9	1.423,9	2.476,6
E. 1967 *	32.710,9	7.776,4	224,9	2.415,6	15,9	106,8	1.110,8	2.040,3
F. *	30.825,4	8.545,1	113,1	2.183,1	52,5	208,8	1.127,7	2.405,9
M. *	39.536,5	10.712,0	198,5	3.028,3	90,5	110,6	1.540,8	2.591,4
Miles de u\$s								
1965	1.493.409,2	354.710,3	7.619,0	107.052,1	5.834,1	7.054,4	53.419,1	93.191,7
1966	1.593.242,1	389.043,6	8.290,8	98.907,6	3.895,7	10.504,4	58.126,8	122.928,5
3 pr. m. 1966	426.623,9	85.986,2	1.995,9	21.969,9	347,9	2.094,0	11.929,8	30.798,8
3 pr. m. 1967 *	404.981,0	105.955,7	2.102,0	30.259,7	626,1	1.735,6	14.606,6	27.456,5
M. 1966	165.526,0	34.922,8	642,0	9.596,8	227,2	744,6	4.101,5	12.856,4
A. *	154.611,4	33.317,5	584,6	9.490,8	385,0	929,8	2.822,4	13.052,6
M. *	154.942,7	29.044,0	777,0	8.412,9	191,8	908,5	3.018,3	9.999,2
J. *	140.936,0	31.279,5	684,5	7.312,1	461,3	699,0	2.760,0	10.604,0
J. *	136.611,2	33.307,9	491,7	9.563,5	504,1	1.058,1	5.752,9	9.077,6
A. *	139.863,7	36.349,6	602,8	9.221,5	160,9	1.813,0	5.671,9	9.623,5
S. *	127.079,7	38.978,4	830,8	9.744,7	815,4	1.202,4	6.383,1	10.972,6
O. *	98.041,4	33.611,2	921,0	6.755,0	524,5	466,1	7.158,3	9.085,5
N. *	96.649,4	31.046,0	757,1	5.287,9	290,0	870,0	6.657,8	9.493,8
D. *	117.882,7	36.123,2	645,4	11.149,3	214,8	463,5	5.972,5	10.220,9
E. 1967 *	135.288,8	31.947,3	919,7	9.856,3	67,6	464,1	4.576,2	8.420,2
F. *	124.569,0	34.236,4	451,8	8.717,3	221,9	833,8	4.508,8	9.690,3
M. *	145.123,1	39.772,0	730,5	11.686,2	336,6	437,7	5.521,6	9.346,1

Estadística comercial

EXPORTACION

Destino

América

Europa, excluida U.R.S.S.

Período	América						Europa, excluida U.R.S.S.	
	México	Paraguay	Perú	Uruguay	Venezuela	Demás países	Total	Alemania, República Federal de
Miles de toneladas								
1965	10,2	166,6	459,3	122,8	42,7	43,4	8.449,9	854,6
1966	14,4	150,2	399,9	111,1	10,7	29,1	8.709,4	813,3
3 pr. m. 1966	2,7	39,7	88,3	32,6	3,1	3,5	1.889,0	262,4
3 pr. m. 1967 *	2,9	39,7	149,3	25,4	3,2	14,2	2.381,6	159,1
M. 1966	1,1	12,0	35,5	6,4	2,1	0,9	790,4	104,9
A. >	1,8	9,6	28,1	5,4	0,9	3,5	765,9	110,8
M. >	0,7	13,7	28,3	8,1	1,3	1,1	973,0	61,3
J. >	1,0	17,7	57,6	7,1	1,1	3,7	878,6	56,6
J. >	0,8	18,4	24,1	9,4	0,6	1,0	834,7	44,9
A. >	2,0	14,4	52,6	11,0	1,5	5,0	909,2	81,0
S. >	1,7	6,2	41,8	11,6	0,5	1,4	770,6	73,9
O. >	0,3	7,8	47,8	11,9	0,5	4,6	614,7	47,8
N. >	1,9	13,3	11,6	4,1	0,8	4,3	513,4	32,4
D. >	1,5	9,4	19,7	9,8	0,4	1,3	560,4	42,2
E. 1967 *	0,5	9,8	41,9	9,3	0,3	7,4	836,2	57,9
F. > *	1,5	11,7	51,8	8,2	0,7	1,5	691,6	57,6
M. > *	0,9	18,2	55,6	7,9	2,1	5,5	853,8	43,5
Millones de m\$								
1965	1.110,7	1.793,3	6.208,0	1.309,8	1.295,1	1.610,4	148.670,5	16.268,3
1966	1.764,7	2.311,5	8.646,3	2.338,6	713,6	1.697,2	191.556,0	17.391,2
3 pr. m. 1966	333,0	445,6	1.339,4	541,8	156,7	309,3	44.814,9	5.477,1
3 pr. m. 1967 *	544,6	870,1	4.409,4	745,9	265,4	632,8	69.331,0	4.893,6
M. 1966	120,7	135,0	600,6	177,0	98,9	129,0	16.780,6	1.922,4
A. >	156,1	166,4	534,7	115,9	52,2	100,2	16.952,6	1.987,5
M. >	86,0	175,7	513,6	129,3	94,5	82,4	17.163,8	1.211,3
J. >	126,6	236,0	965,9	166,8	62,8	123,8	16.877,6	1.336,0
J. >	118,6	235,1	679,6	173,9	39,3	103,1	16.400,4	1.080,8
A. >	196,6	185,8	987,6	221,6	72,0	182,9	18.722,9	1.630,1
S. >	203,2	155,8	1.081,2	245,5	33,1	159,9	17.480,2	1.444,4
O. >	64,3	184,6	1.116,8	255,4	46,6	170,1	12.572,9	1.018,2
N. >	250,3	259,5	754,3	150,7	105,0	227,9	13.353,2	955,7
D. >	229,8	267,0	673,3	337,7	51,2	238,1	17.217,5	1.250,1
E. 1967 *	91,9	208,0	1.120,3	205,9	33,9	202,1	22.517,1	1.453,8
F. > *	254,7	238,3	1.465,8	255,5	67,7	172,0	20.171,1	1.545,0
M. > *	198,0	423,8	1.823,3	284,5	163,8	258,5	26.642,8	1.895,3
Miles de u\$								
1965	6.735,6	10.677,9	37.621,8	7.960,6	7.867,5	9.676,5	903.371,9	99.231,2
1966	8.558,3	11.462,3	43.267,3	11.417,9	3.533,2	8.150,8	959.942,9	87.864,5
3 pr. m. 1966	1.775,1	2.433,8	7.238,1	2.912,5	834,8	1.655,6	240.579,6	29.458,9
3 pr. m. 1967 *	2.109,4	3.384,9	17.364,4	2.866,1	970,8	2.474,6	272.385,1	19.052,9
M. 1966	642,3	717,9	3.238,9	941,7	525,4	688,1	89.913,3	10.330,2
A. >	829,6	884,5	2.913,1	615,8	277,5	531,8	90.256,1	10.566,9
M. >	454,3	928,3	2.735,4	682,9	499,7	435,7	90.822,4	6.407,5
J. >	645,5	1.230,2	5.076,5	850,6	318,8	637,0	87.888,4	6.917,7
J. >	589,0	1.214,4	3.487,4	863,2	194,3	511,7	82.884,7	5.424,0
A. >	965,4	910,8	5.064,6	1.075,0	351,0	889,2	92.803,9	7.997,7
S. >	952,1	747,1	5.276,5	1.155,6	153,8	744,3	83.242,1	6.775,9
O. >	300,7	859,5	5.331,2	1.203,6	220,6	785,2	58.730,1	4.733,0
N. >	1.103,2	1.133,0	3.356,6	654,7	473,7	968,2	59.859,4	4.230,1
D. >	943,6	1.120,7	2.788,1	1.403,9	209,2	991,3	72.876,2	5.352,5
E. 1967 *	375,6	852,0	4.601,1	841,8	138,8	833,9	93.345,2	6.005,4
F. > *	1.016,7	954,0	5.854,1	1.020,2	270,3	697,2	81.779,6	6.225,4
M. > *	716,1	1.578,9	6.909,2	1.004,2	561,7	943,2	97.260,3	6.822,1

Estadística comercial

EXPORTACION

Destino

Europa, excluida U.R.S.S.

Período	Destino								
	Bélgica	Checoslo- vaquia, República Federal de	Dinamarca	España	Finlandia	Francia	Grecia	Hungría, República Federal de	Italia
Miles de toneladas									
1965	501,4	17,7	67,7	326,1	33,2	408,9	16,6	72,1	3.049,4
1966	651,5	23,3	15,1	806,9	17,9	195,1	34,6	67,6	3.368,6
3 pr. m. 1966	132,0	10,4	7,8	68,2	6,2	64,3	5,1	15,5	484,8
3 pr. m. 1967 *	190,4	10,2	3,1	243,5	5,5	81,7	11,7	20,0	698,3
M. 1966	37,4	6,7	2,3	23,0	3,9	21,8	3,1	3,5	210,2
A. *	53,5	2,9	0,4	51,9	7,6	22,5	1,6	5,0	273,0
M. *	50,0	1,3	0,1	92,9	1,5	9,7	3,2	2,6	467,6
J. *	55,4	0,6	1,5	94,3	0,4	11,9	2,0	21,3	379,1
J. *	53,5	1,6	0,2	122,0	0,3	12,7	2,0	5,6	393,8
A. *	64,4	0,6	0,4	110,6	0,1	6,8	1,9	0,6	440,3
S. *	62,7	1,7	2,1	77,0	0,8	19,5	4,1	2,6	342,3
O. *	69,7	1,8	0,2	45,1	0,3	16,7	5,0	0,8	269,4
N. *	47,3	0,4	1,5	73,3	0,5	20,3	3,4	0,9	169,2
D. *	63,0	2,1	1,0	71,6	0,2	10,7	6,3	12,8	149,1
E. 1967 *	59,5	7,3	1,1	81,1	0,2	19,9	4,1	4,4	255,7
F. *	39,8	1,8	1,1	41,9	0,6	30,6	3,0	13,6	203,6
M. *	91,1	1,0	0,8	120,5	4,8	31,2	4,7	1,9	239,0
Millones de m\$									
1965	8.126,8	860,5	871,1	9.327,6	516,7	9.185,1	1.331,8	1.464,1	39.251,4
1966	1.130,2	1.560,5	346,0	16.769,5	563,2	9.326,8	3.370,5	2.629,1	51.707,4
3 pr. m. 1966	2.484,4	399,9	138,1	3.166,1	192,9	2.145,9	452,7	731,5	7.919,2
3 pr. m. 1967 *	4.301,5	709,9	123,2	5.504,6	230,4	4.057,8	1.478,6	655,3	15.371,2
M. 1966	795,7	156,3	46,3	1.015,9	118,2	687,1	268,2	165,4	3.166,2
A. *	872,6	226,9	21,0	1.171,7	208,8	1.083,0	136,8	393,7	4.160,4
M. *	718,8	126,6	20,4	1.254,0	56,2	595,3	303,3	200,7	6.041,0
J. *	892,8	83,8	22,7	1.669,5	8,3	563,6	200,6	408,5	5.746,1
J. *	896,8	120,2	17,4	1.715,1	11,6	647,5	229,4	116,3	5.743,5
A. *	1.118,6	67,0	15,3	1.733,4	3,4	493,2	233,0	66,4	6.532,0
S. *	1.177,9	193,1	41,4	2.077,1	18,8	973,0	421,5	250,2	4.889,4
O. *	976,6	101,2	6,5	1.111,3	18,5	580,7	531,0	55,8	3.867,9
N. *	823,2	38,1	30,7	1.387,0	27,0	1.204,6	335,6	73,6	3.000,6
D. *	1.168,3	203,7	32,5	1.484,3	17,8	1.040,0	526,6	332,2	3.807,3
E. 1967 *	1.317,4	414,5	51,0	1.897,8	7,6	964,8	488,1	155,6	5.121,3
F. *	945,7	137,9	23,6	1.536,5	33,6	1.417,7	330,3	287,3	4.398,3
M. *	2.038,4	157,5	48,6	2.070,2	189,2	1.675,2	660,1	212,5	5.851,6
Miles de u\$s									
1965	49.024,5	5.257,1	5.295,7	55.292,5	3.225,8	55.529,8	8.089,4	8.767,2	238.769,6
1966	55.266,7	7.815,2	1.727,1	83.736,3	2.925,0	46.165,1	16.063,2	13.203,0	260.492,7
3 pr. m. 1966	13.364,1	2.129,8	735,5	16.863,5	1.025,0	11.502,7	2.414,2	3.900,6	42.813,9
3 pr. m. 1967 *	16.783,7	2.837,1	488,8	21.841,4	875,5	16.006,3	5.636,3	2.568,4	61.059,6
M. 1966	4.258,0	830,4	245,9	5.402,4	628,2	3.657,7	1.425,3	878,6	17.036,1
A. *	4.649,5	1.205,5	111,4	6.226,4	1.109,8	5.762,2	727,6	2.091,6	22.169,0
M. *	3.804,9	669,0	107,7	6.624,3	296,8	3.145,5	1.602,3	1.060,4	31.991,9
J. *	4.636,8	439,7	116,2	8.747,9	44,3	2.889,4	1.036,0	2.143,2	30.038,0
J. *	4.478,8	609,9	86,1	8.609,4	59,5	3.302,3	1.139,5	576,7	29.210,8
A. *	5.524,3	332,3	75,0	8.598,2	17,1	2.455,2	1.127,8	328,3	32.698,1
S. *	5.545,5	905,1	195,1	10.011,2	91,0	4.607,2	1.955,4	1.165,4	23.685,6
O. *	4.546,8	467,4	30,4	5.194,9	85,8	2.689,1	2.451,9	257,2	18.218,6
N. *	3.681,3	171,9	135,0	6.359,7	122,1	5.447,6	1.418,9	317,9	13.560,4
D. *	5.034,6	884,5	134,6	6.500,7	73,7	4.363,8	2.189,6	1.361,8	16.106,3
E. 1967 *	5.447,8	1.713,4	211,0	7.930,8	32,0	4.008,3	1.993,4	647,0	21.300,0
F. *	3.823,4	572,5	94,2	6.207,6	134,0	5.699,8	1.321,2	1.154,5	18.026,1
M. *	7.512,5	551,2	183,7	7.703,1	709,6	6.298,2	2.321,7	766,9	21.733,5

NOTA: Ver página 203.

Estadística comercial

EXPORTACION

Destino

Europa, excluida U.R.S.S.

Periodo	Europa, excluida U.R.S.S.								
	Noruega	Países Bajos	Polonia, República Federal de	Portugal	Reino Unido	Suecia	Suiza	Yugoeslavia	Demás países
	Miles de toneladas								
1965	151,2	1.641,5	44,2	43,3	936,9	53,6	70,8	29,5	131,2
1966	79,1	1.408,6	138,9	20,2	778,8	29,5	67,1	28,4	164,9
3 pr. m. 1966	38,9	402,2	78,2	9,8	240,7	15,7	20,4	9,5	16,9
3 pr. m. 1967 *	29,1	510,8	13,9	5,1	333,3	12,4	21,2	13,1	19,2
M. 1966	20,2	184,7	50,0	0,7	94,0	7,2	8,4	2,4	6,0
A. >	14,9	133,3	10,3	0,6	53,3	8,2	4,7	1,8	9,6
M. >	9,3	136,6	21,0	0,1	80,5	2,1	6,8	2,0	24,4
J. >	8,0	128,9	2,8	—	74,4	0,4	1,6	0,8	38,6
J. >	0,8	106,3	4,7	0,2	43,2	0,2	12,5	0,9	29,3
A. >	0,3	127,9	6,2	1,0	55,0	0,3	2,9	1,2	7,7
S. >	0,2	116,7	0,4	2,6	55,1	0,3	1,8	3,9	2,9
O. >	0,2	77,8	5,6	—	50,5	0,3	5,4	0,7	17,4
N. >	5,7	96,4	4,1	0,4	45,8	1,1	3,5	1,9	5,3
D. >	0,9	82,3	5,6	5,4	80,3	1,0	7,5	5,7	12,7
E. 1967 *	4,3	178,9	8,8	4,0	133,5	0,4	6,7	7,6	0,8
F. > *	9,4	139,1	3,4	0,9	122,9	4,4	7,1	3,9	6,9
M. > *	15,3	192,8	1,7	0,3	76,9	7,7	7,5	1,7	11,4
	Millones de m\$								
1965	1.562,4	26.356,4	1.599,9	737,6	25.218,0	1.140,5	1.672,9	1.559,5	1.619,9
1966	1.313,5	30.336,0	4.629,1	994,1	30.896,6	1.111,0	2.482,2	2.239,4	2.759,7
3 pr. m. 1966	590,4	9.352,3	1.775,8	313,3	7.719,8	499,6	426,7	678,6	350,6
3 pr. m. 1967 *	535,3	13.331,7	1.113,9	632,1	12.944,5	595,5	769,9	1.027,8	1.054,2
M. 1966	272,9	3.885,8	1.091,1	72,4	2.464,0	237,1	148,4	130,6	136,6
A. >	276,2	2.798,9	353,7	68,7	2.523,9	296,4	92,9	106,4	173,1
M. >	147,7	2.606,6	456,8	2,9	2.736,6	77,0	146,0	170,5	292,1
J. >	112,4	2.705,6	79,0	2,0	2.228,7	28,5	228,9	81,6	479,0
J. >	32,3	2.041,5	547,2	9,0	2.257,5	19,3	487,2	77,0	350,8
A. >	16,8	2.779,1	612,4	113,4	2.657,1	39,3	216,8	111,0	284,6
S. >	11,9	2.281,6	37,7	223,4	2.663,2	25,8	200,5	373,8	175,5
O. >	8,6	1.622,8	183,6	5,1	2.038,1	19,1	149,7	59,5	218,7
N. >	86,5	2.005,6	234,9	31,3	2.491,7	56,8	229,3	126,7	214,3
D. >	30,6	2.141,9	347,8	224,9	3.580,0	49,2	304,2	454,3	221,8
E. 1967 *	80,8	4.265,4	544,0	507,3	4.283,2	30,0	243,5	526,5	165,0
F. > *	158,6	3.123,0	341,5	101,1	4.693,1	183,6	215,5	340,0	358,6
M. > *	296,0	5.943,3	228,4	23,7	3.968,1	381,9	310,9	161,3	530,6
	Miles de u\$s								
1965	9.764,7	161.123,3	9.727,1	4.638,1	153.322,8	7.061,6	10.101,1	9.334,6	9.815,8
1966	6.934,0	152.863,9	23.480,3	4.790,5	153.880,3	5.761,1	12.308,7	10.945,5	13.719,8
3 pr. m. 1966	3.248,1	50.139,8	9.469,8	1.665,6	41.360,3	2.662,9	2.302,3	3.629,3	1.893,3
3 pr. m. 1967 *	2.109,7	51.134,7	4.481,0	2.600,4	51.568,7	2.248,3	3.043,8	4.128,7	3.919,8
M. 1966	1.512,6	20.838,7	5.824,5	385,2	13.169,4	1.260,3	806,3	694,5	729,0
A. >	1.474,3	14.918,3	1.879,2	365,2	13.438,1	1.574,8	493,9	573,3	919,1
M. >	783,0	13.805,6	2.413,3	15,4	14.469,3	407,0	775,1	901,0	1.542,4
J. >	572,2	13.957,0	412,6	10,7	11.657,1	147,3	1.195,3	430,4	2.496,6
J. >	160,0	10.240,0	2.735,5	45,6	11.417,5	95,5	2.547,2	389,4	1.757,0
A. >	81,8	13.614,3	3.037,3	556,3	13.142,2	194,3	1.070,1	549,9	1.403,5
S. >	56,5	10.720,4	176,7	1.039,0	12.652,7	120,5	932,5	1.778,5	827,0
O. >	40,2	7.521,2	845,9	23,4	9.540,9	89,3	709,7	274,3	1.010,7
N. >	391,0	8.952,5	1.064,7	140,1	11.097,2	256,1	1.013,8	542,2	956,9
D. >	126,9	8.994,8	1.445,2	929,4	15.104,9	213,4	1.268,9	1.877,2	913,4
E. 1967 *	330,5	17.513,8	2.243,4	2.105,3	17.903,6	123,6	1.004,5	2.153,4	678,0
F. > *	633,0	12.553,5	1.272,0	404,9	19.132,9	733,7	887,6	1.362,6	1.440,7
M. > *	1.146,2	21.067,4	865,6	90,1	14.532,2	1.391,0	1.151,7	612,7	1.800,9

NOTA: Ver página 203.

Estadística comercial

EXPORTACION

Destino

Asia, excluida la U.R.S.S.

Periodo	Asia, excluida la U.R.S.S.							Africa y Oceania	U.R.S.S.
	Total	China continental	Filipinas	Irán	Israel	Japón	Demás países		
Miles de toneladas									
1965	2.040,0	1.469,0	3,3	38,2	37,0	441,5	51,0	158,0	1.133,7
1966	2.056,4	1.560,0	1,7	23,3	24,9	401,8	44,1	69,8	1.282,0
3 pr. m. 1966	743,6	633,6	0,3	23,2	7,3	57,4	21,8	17,4	713,2
3 pr. m. 1967 *	64,7	0,1	0,5	0,1	5,3	54,6	4,1	50,6	13,9
M. 1966	316,6	277,7	0,2	—	2,5	25,8	10,4	8,8	344,0
A. "	167,0	122,0	0,2	—	0,2	43,8	0,8	11,2	306,1
M. "	350,8	278,2	0,2	—	3,2	68,9	0,3	4,2	208,5
J. "	255,4	215,6	0,4	—	2,0	37,1	0,3	1,2	20,1
J. "	234,4	214,5	0,1	—	4,6	15,0	0,2	25,8	18,0
A. "	131,9	96,7	0,1	—	1,9	26,9	6,3	3,7	1,5
S. "	42,7	—	0,1	—	1,2	40,8	0,6	1,6	0,1
O. "	68,0	—	—	—	0,2	67,3	0,5	1,0	5,9
N. "	21,2	—	0,2	—	2,0	17,1	1,9	1,8	1,2
D. "	41,4	—	0,1	—	2,3	27,5	11,5	1,9	7,5
E. 1967 *	19,4	0,1	0,2	—	0,8	16,1	2,2	15,2	7,1
F. " *	13,1	—	0,2	—	2,7	9,4	0,8	11,9	4,7
M. " *	32,2	—	0,2	—	1,8	29,1	1,1	23,6	2,1
Millones de m\$									
1965	21.806,3	13.268,0	494,6	369,8	1.567,3	5.331,7	774,9	2.102,0	14.629,9
1966	27.213,3	15.722,9	297,0	235,1	2.354,4	7.519,3	1.084,6	1.966,7	16.602,7
3 pr. m. 1966	8.966,8	6.284,3	48,8	227,4	696,1	1.366,1	344,1	436,0	8.583,3
3 pr. m. 1967 *	3.498,2	19,2	118,2	3,2	590,6	2.247,5	519,5	1.266,5	1.943,5
M. 1966	3.679,1	2.787,4	31,6	—	225,2	487,4	147,5	185,0	3.482,6
A. "	2.074,9	1.223,6	27,7	2,6	17,8	737,9	65,3	239,4	3.268,3
M. "	4.134,5	2.808,1	26,7	0,2	293,5	952,6	53,4	95,7	2.217,3
J. "	3.033,6	2.160,4	57,7	—	179,7	597,0	38,8	68,5	1.013,4
J. "	3.150,4	2.217,6	24,6	0,3	416,6	459,8	31,5	467,9	274,7
A. "	1.791,3	1.025,6	26,9	2,3	177,6	467,0	91,9	137,4	187,0
S. "	866,4	0,1	28,2	0,4	105,1	674,5	58,1	148,0	6,8
O. "	992,5	—	8,8	0,3	14,8	924,2	44,4	98,0	114,3
N. "	1.058,2	1,0	24,0	0,4	205,6	679,3	147,9	142,0	106,7
D. "	1.144,7	2,1	23,6	1,3	247,5	660,9	209,3	133,7	831,0
E. 1967 *	1.263,9	19,2	34,3	1,8	77,8	861,2	269,6	295,6	857,9
F. " *	986,8	—	38,0	0,4	290,8	566,9	90,7	353,6	768,8
M. " *	1.247,6	—	45,9	1,1	222,0	819,5	159,1	617,3	316,9
Miles de u\$s									
1965	135.357,6	83.727,1	2.805,1	2.086,6	9.570,3	32.358,0	4.810,5	12.912,6	87.056,8
1966	141.477,6	84.040,1	1.461,7	1.305,8	11.931,3	37.447,6	5.291,1	9.891,1	92.886,9
3 pr. m. 1966	48.616,9	34.115,0	259,3	1.268,2	3.747,7	7.340,9	1.885,8	2.332,7	49.108,5
3 pr. m. 1967 *	13.997,5	78,1	471,1	13,0	2.387,1	8.973,1	2.075,1	4.891,3	7.751,4
M. 1966	19.597,2	14.808,7	168,1	—	1.196,5	2.612,4	811,5	983,6	20.109,1
A. "	11.028,9	6.500,4	147,0	13,8	94,5	3.924,4	348,8	1.271,8	18.737,1
M. "	21.849,3	14.834,3	140,8	0,9	1.550,9	5.039,1	283,3	512,0	12.715,0
J. "	16.029,3	11.489,2	286,5	—	934,3	3.119,5	199,8	359,6	5.379,2
J. "	16.488,1	11.795,6	121,9	1,6	2.083,6	2.328,7	156,7	2.417,2	1.513,4
A. "	9.096,0	5.291,8	131,7	11,0	879,8	2.328,5	453,2	674,6	939,5
S. "	4.131,2	0,7	131,4	1,6	511,4	3.209,8	276,3	696,7	31,3
O. "	4.664,7	—	40,6	1,6	68,3	4.349,3	204,9	452,6	582,6
N. "	4.677,2	4,6	103,4	1,6	944,6	3.000,2	622,8	619,6	447,2
D. "	4.895,9	8,4	99,1	5,4	1.116,3	2.807,3	859,4	554,3	3.433,2
E. 1967 *	5.274,0	78,1	140,0	7,2	335,6	3.609,0	1.104,1	1.219,1	3.503,2
F. " *	4.066,0	—	151,6	1,6	1.204,5	2.338,1	370,2	1.417,7	3.069,4
M. " *	4.657,5	—	179,6	4,2	847,0	3.026,0	600,7	2.254,5	1.178,9

NOTA: Ver página 203.

Estadística comercial

EXPORTACION

Distribución según medio de transporte

Período	Total general	Barco	Avión	Ferrocarril	Camión	Arreo	Otros medios
Miles de toneladas							
1965	15.375,3	15.216,9	11,2	86,4	23,5	17,4	19,9
1966	15.481,1	15.316,7	14,4	92,1	25,8	18,5	13,5
E. 1966	1.044,1	1.033,6	1,1	6,1	1,0	1,3	1,0
F. "	1.333,3	1.321,8	0,7	5,9	1,9	2,0	1,0
M. "	1.841,5	1.830,3	0,5	6,9	2,2	1,5	0,1
A. "	1.573,9	1.566,7	0,5	4,3	1,8	0,3	0,3
M. "	1.779,7	1.770,6	0,5	4,2	2,6	1,2	0,7
J. "	1.440,6	1.427,6	0,6	5,0	2,4	1,4	3,5
J. "	1.394,4	1.384,7	1,2	4,6	1,6	1,8	0,6
A. "	1.314,1	1.301,5	1,6	6,7	2,2	1,3	0,8
S. "	1.139,0	1.120,1	1,6	10,4	2,3	1,8	2,8
O. "	982,8	963,5	2,0	11,0	3,5	2,3	0,4
N. "	768,6	745,2	2,9	16,7	2,0	1,5	0,2
D. "	868,9	851,0	1,2	10,2	2,4	2,1	1,9
Millones de m\$N							
1965	245.990,1	235.937,4	2.683,5	4.120,8	908,0	1.028,8	1.311,6
1966	316.176,1	302.040,7	4.398,3	5.446,2	1.238,2	1.541,5	1.511,3
E. 1966	23.162,6	22.330,4	228,9	283,1	65,5	114,5	140,2
F. "	25.014,8	24.079,0	216,7	348,1	81,8	179,5	109,7
M. "	30.678,2	29.760,7	219,2	403,6	113,1	123,2	58,4
A. "	28.788,7	28.232,6	198,4	170,8	85,3	30,9	70,6
M. "	29.101,4	28.450,6	221,0	186,6	92,3	54,7	96,0
J. "	27.030,0	26.170,4	280,9	250,7	105,0	109,3	113,6
J. "	26.896,9	26.025,8	355,4	218,8	70,2	139,0	87,6
A. "	28.171,0	26.848,5	498,0	393,3	92,0	111,7	227,4
S. "	26.646,8	25.000,0	502,0	702,9	112,3	157,0	172,0
O. "	20.947,1	19.106,6	567,3	804,2	180,1	197,5	91,5
N. "	21.679,6	19.740,0	523,4	1.096,6	98,0	141,6	86,0
D. "	28.059,1	26.302,0	587,0	587,4	142,5	182,6	257,7
Miles de u\$s							
1965	1.493.409,2	1.432.874,8	15.958,4	24.975,4	5.362,5	6.202,6	8.035,5
1966	1.593.242,1	1.524.730,5	21.096,7	26.578,8	6.010,0	7.523,2	7.302,9
E. 1966	125.995,8	121.489,7	1.231,0	1.549,5	350,3	618,3	757,0
F. "	135.102,2	130.090,6	1.153,6	1.878,9	435,0	960,9	583,2
M. "	165.526,0	160.642,6	1.168,3	2.149,4	601,0	654,5	310,2
A. "	154.611,4	151.655,7	1.054,8	908,1	453,3	164,2	375,2
M. "	154.942,7	151.503,0	1.168,4	987,2	487,8	288,9	507,4
J. "	140.936,0	136.532,3	1.437,1	1.305,9	529,5	550,3	580,9
J. "	136.611,2	132.258,9	1.757,8	1.119,6	347,5	693,0	434,5
A. "	139.863,7	133.369,1	2.427,0	1.959,8	444,0	547,0	1.116,7
S. "	127.079,7	119.248,6	2.360,8	3.393,6	524,8	740,8	810,9
O. "	98.041,4	89.446,1	2.629,4	3.802,5	831,1	910,8	421,4
N. "	96.649,4	87.958,4	2.291,9	5.003,1	412,2	629,4	354,4
D. "	117.882,7	110.535,5	2.416,6	2.521,0	593,4	765,0	1.051,2

NOTA: Ver página 203.

EXPORTACION

Distribución por barco, según bandera

Período	Total	Alemania, Rep. Federal de	Argentina	Bélgica	Brasil	Chile	Dinamarca	España	Estados Unidos
Miles de toneladas									
1965	15.216,9	198,0	1.630,2	164,9	714,0	51,3	306,1	160,8	99,0
1966	15.316,7	216,6	1.236,3	90,5	677,3	33,0	314,5	483,1	130,0
E. 1966	1.033,6	16,2	102,8	5,0	30,3	1,6	15,9	5,3	9,1
F. "	1.321,8	21,0	123,4	5,8	39,3	1,3	38,6	13,1	5,9
M. "	1.830,3	34,3	104,2	6,7	75,2	3,8	32,3	10,3	8,6
A. "	1.566,7	24,3	120,5	21,5	73,5	2,7	42,2	21,4	11,4
M. "	1.770,6	27,9	100,9	4,6	62,0	2,3	28,0	38,3	10,7
J. "	1.427,6	17,3	96,1	6,3	52,2	1,5	20,3	40,8	10,1
J. "	1.384,7	10,5	113,7	8,9	67,5	3,2	45,0	73,0	11,6
A. "	1.301,5	15,9	111,7	6,6	57,8	3,5	11,4	77,6	7,9
S. "	1.120,1	12,0	106,5	4,9	79,1	3,2	23,8	67,6	10,3
O. "	963,5	11,6	90,8	4,5	39,4	5,3	23,8	35,9	6,4
N. "	745,2	18,3	53,3	8,8	34,0	1,6	5,9	37,9	6,1
D. "	851,0	7,1	112,5	6,8	67,1	3,1	27,4	62,1	31,9
Millones de m\$									
1965	235.937,4	8.673,3	28.717,5	2.826,1	7.930,7	1.948,5	3.350,1	2.018,6	8.131,0
1966	302.040,7	12.092,4	36.935,9	2.241,1	9.124,6	3.417,4	3.928,2	6.844,1	11.737,0
E. 1966	22.330,4	1.551,7	2.845,8	210,7	408,6	185,4	180,1	112,1	1.051,7
F. "	24.079,0	1.124,8	3.152,0	185,6	503,3	138,7	493,1	201,1	580,2
M. "	29.760,7	1.349,0	2.654,4	171,1	871,8	231,2	418,6	188,0	963,8
A. "	28.232,6	1.459,7	3.414,1	463,5	944,2	299,9	606,0	420,4	1.065,9
M. "	28.450,6	1.032,4	2.827,6	154,1	723,1	325,5	288,4	436,2	1.107,9
J. "	26.170,4	1.019,4	3.248,8	103,8	672,4	66,8	215,5	705,4	992,0
J. "	26.025,8	876,8	3.376,6	167,0	926,4	452,6	441,0	929,9	882,4
A. "	26.848,5	897,8	3.219,4	165,9	818,4	331,6	248,1	750,3	1.008,2
S. "	25.000,0	698,2	2.920,9	114,6	992,0	374,9	319,8	1.068,9	1.124,1
O. "	19.106,6	649,3	2.602,0	132,6	563,2	305,5	246,7	542,7	754,9
N. "	19.734,0	726,8	2.436,7	204,9	571,4	268,2	106,2	731,3	939,7
D. "	26.302,0	706,5	4.237,7	167,2	1.129,8	437,1	364,8	757,8	1.266,2
Miles de u\$s									
1965	1.432.874,8	52.524,7	173.954,3	17.239,0	48.123,9	11.634,2	20.507,3	12.225,8	48.994,7
1966	1.524.730,5	61.129,1	183.607,4	11.337,9	45.630,8	16.673,7	20.021,1	33.850,3	57.762,0
E. 1966	121.489,7	8.290,6	15.365,6	1.133,2	2.255,1	992,8	982,4	599,7	5.611,6
F. "	130.090,6	5.981,1	16.821,5	985,3	2.669,2	737,5	2.672,8	1.070,5	3.089,5
M. "	160.642,6	7.172,6	14.146,6	920,7	4.649,4	1.228,3	2.263,4	1.004,0	5.137,5
A. "	151.655,7	7.756,9	18.179,8	2.534,7	5.016,0	1.593,3	3.225,7	2.233,1	5.679,0
M. "	151.503,0	5.458,6	14.972,2	815,5	3.819,7	1.719,5	1.531,6	2.304,3	5.856,7
J. "	136.532,3	5.248,9	16.737,4	518,9	3.538,4	355,2	1.121,9	3.667,8	5.056,4
J. "	132.258,9	4.345,3	17.040,5	837,6	4.747,3	2.249,7	2.227,5	4.652,3	4.405,6
A. "	133.369,1	4.422,1	15.868,2	797,6	4.134,7	1.625,5	1.196,1	3.735,1	4.920,6
S. "	119.248,6	3.274,0	13.904,3	542,7	4.884,5	1.766,7	1.532,4	5.248,6	5.254,8
O. "	89.446,1	3.026,0	12.102,5	612,0	2.709,9	1.411,0	1.204,5	2.556,8	3.491,0
N. "	87.958,4	3.170,8	10.767,8	937,3	2.560,4	1.187,0	468,0	3.401,2	4.033,3
D. "	110.535,5	2.982,2	17.701,0	702,6	4.646,3	1.807,2	1.594,6	3.376,9	5.226,0

Estadística comercial

EXPORTACION

Distribución por barco, según bandera

Período	Finlandia	Francia	Grecia	Italia	Japón	Líbano	Liberia	Noruega	Países Bajos	Panamá
Miles de toneladas										
1965	205,6	113,8	2.592,2	1.611,2	71,9	230,0	2.452,0	800,3	521,0	523,1
1966	206,2	109,2	2.936,6	1.477,2	73,9	243,9	2.411,9	975,4	610,4	627,0
E. 1966	16,1	7,0	222,4	50,7	1,6	14,2	128,0	43,8	54,2	63,1
F. »	25,0	7,1	314,9	67,0	6,3	33,0	190,2	39,4	59,3	49,4
M. »	13,2	7,9	255,1	166,9	5,9	68,3	319,8	142,2	67,0	124,8
A. »	12,1	9,7	343,4	121,8	4,6	10,5	213,8	148,6	62,7	68,9
M. »	16,5	4,1	317,0	256,6	3,1	27,4	320,2	122,8	96,0	78,1
J. »	13,8	11,1	367,2	129,9	2,2	24,5	219,3	80,3	77,2	47,5
J. »	14,1	13,2	372,9	124,1	6,8	33,1	210,5	83,6	31,8	31,1
A. »	13,9	5,2	273,3	146,9	4,8	20,2	225,4	61,8	20,2	67,9
S. »	16,2	22,1	129,6	149,7	22,2	9,4	169,0	96,7	23,9	33,3
O. »	11,8	5,9	185,7	119,7	5,2	—	156,8	46,4	38,0	34,4
N. »	40,7	3,0	103,9	66,5	6,6	—	138,5	38,3	45,7	22,0
D. »	13,0	12,7	51,2	77,4	4,5	3,4	120,5	71,5	34,5	6,4
Millones de m\$										
1965	3.318,4	3.952,4	26.481,5	24.171,1	1.723,8	2.020,7	23.208,9	12.578,5	9.791,1	5.085,1
1966	3.809,7	4.897,5	37.688,3	29.868,7	3.181,4	2.663,2	25.948,1	17.538,0	13.437,3	8.338,5
E. 1966	376,0	372,8	2.609,1	1.069,2	104,5	138,1	1.298,5	1.320,2	1.109,1	1.179,0
F. »	217,7	399,2	3.685,1	1.662,3	325,8	322,7	1.667,1	1.012,2	1.247,8	611,1
M. »	228,5	268,4	3.321,9	2.645,8	243,5	680,4	3.548,3	1.695,2	1.442,9	1.466,3
A. »	232,8	501,7	3.333,7	2.353,1	315,8	104,3	2.152,9	1.709,8	1.333,6	829,0
M. »	271,0	243,9	3.939,4	3.810,6	313,5	285,9	3.107,7	1.848,5	1.693,0	817,5
J. »	331,6	302,8	4.154,3	2.935,9	144,9	455,9	2.433,6	1.440,1	1.326,0	545,1
J. »	309,6	729,1	4.689,9	2.737,4	322,9	328,5	2.335,9	1.308,2	611,3	333,9
A. »	330,4	165,6	3.844,2	3.058,4	212,7	192,1	2.504,0	1.499,3	881,6	947,0
S. »	321,0	766,8	2.322,4	2.950,5	242,2	114,5	1.900,4	1.878,1	774,0	401,1
O. »	325,6	223,5	2.492,2	2.075,2	261,3	—	1.829,9	899,7	990,5	601,2
N. »	454,2	275,8	1.967,5	1.643,8	387,2	—	1.425,1	1.374,2	937,2	378,9
D. »	411,2	647,9	1.328,6	2.926,4	307,0	40,8	1.744,9	1.552,6	1.090,2	228,4
Miles de u\$s										
1965	20.005,2	24.151,1	161.796,6	146.563,6	10.446,5	12.739,4	140.782,6	76.501,8	59.658,7	31.259,8
1966	18.703,1	24.198,3	195.014,3	149.881,5	15.807,1	14.313,8	133.083,6	87.771,0	68.223,2	43.230,3
E. 1966	2.022,7	2.011,0	14.521,4	5.850,5	563,2	774,6	7.247,6	7.149,9	6.042,4	6.415,9
F. »	1.155,2	2.126,3	20.262,9	8.926,9	1.750,4	1.814,1	9.040,1	5.400,2	6.671,9	3.346,3
M. »	1.217,1	1.426,2	17.927,4	14.255,2	1.311,2	3.752,9	19.404,8	9.117,6	7.792,2	8.049,0
A. »	1.237,5	2.670,0	18.446,1	12.620,7	1.681,9	591,2	11.587,7	9.094,8	7.097,4	4.469,3
M. »	1.431,8	1.288,6	21.019,1	20.259,8	1.656,2	1.569,8	16.732,1	9.767,7	8.956,3	4.389,6
J. »	1.703,8	1.570,7	21.888,1	15.313,3	739,1	2.402,6	12.868,0	7.446,3	6.961,4	2.884,0
J. »	1.542,5	3.724,0	24.343,9	13.823,2	1.632,7	1.726,2	11.936,5	6.669,9	3.229,1	1.676,9
A. »	1.618,3	821,4	19.243,1	15.192,4	1.055,7	983,6	12.759,9	7.419,7	4.381,1	4.681,0
S. »	1.502,3	3.619,4	11.133,2	14.103,6	1.160,3	532,5	9.149,2	8.962,0	3.660,7	1.900,4
O. »	1.500,8	1.044,4	11.775,0	9.745,5	1.223,0	—	8.629,0	4.167,9	4.626,0	2.786,0
N. »	2.024,2	1.224,4	8.897,6	7.406,0	1.708,1	—	6.412,9	6.118,5	4.171,0	1.695,5
D. »	1.747,0	2.671,8	5.556,5	12.384,5	1.325,2	166,3	7.315,9	6.456,5	4.633,7	936,5

NOTA: Ver página 203.

EXPORTACION

Distribución por barco, según bandera

Período	Paraguay	Polonia, República Popu- lar de	Reino Unido	Suecia	Suiza	U.R.S.S.	Uruguay	Yugoes- lavia	Otras
Miles de toneladas									
1965	37,3	77,5	1.458,4	482,9	56,1	81,6	136,8	68,3	372,6
1966	42,9	96,2	1.183,3	289,8	46,8	54,0	128,6	165,8	456,3
E. 1966	3,2	3,6	134,9	36,5	0,9	13,5	16,3	9,8	27,6
F. »	2,7	4,7	151,1	14,3	13,1	12,6	12,7	21,3	49,3
M. »	2,8	25,4	168,9	82,8	19,6	—	9,2	20,0	55,1
A. »	4,4	3,2	90,6	44,9	2,6	3,3	2,9	12,4	88,9
M. »	3,4	1,6	139,7	7,1	—	—	6,3	6,5	89,5
J. »	3,5	5,2	117,6	29,2	3,5	10,0	16,8	6,4	17,8
J. »	6,2	12,8	46,4	9,4	0,3	—	5,4	9,6	40,0
A. »	4,0	5,3	90,9	14,3	0,5	0,5	16,3	8,4	29,3
S. »	2,3	5,3	84,2	6,3	3,5	—	19,2	13,6	6,2
O. »	3,6	9,7	61,6	31,4	—	—	12,5	6,3	16,8
N. »	3,4	9,5	55,4	6,5	2,8	1,1	2,7	11,6	21,1
D. »	3,3	9,8	42,1	7,1	—	13,0	8,2	39,9	14,5
Millones de m\$n									
1965	596,2	3.581,1	32.900,3	9.464,4	1.020,4	2.827,1	2.107,2	3.003,5	4.509,9
1966	1.056,5	4.279,4	33.043,6	9.587,8	998,1	2.785,2	2.974,1	6.384,2	7.240,4
F. 1966	60,2	198,0	3.193,2	948,5	38,8	587,7	244,2	595,4	341,8
F. »	43,9	211,9	3.283,2	845,8	132,2	774,9	218,7	457,2	581,4
M. »	52,0	620,5	3.410,9	1.556,3	262,8	—	282,9	428,6	757,6
A. »	76,2	291,8	2.902,0	1.340,4	110,9	224,2	91,6	544,6	1.113,5
M. »	56,7	142,8	2.949,3	498,0	—	0,7	126,6	500,3	950,0
J. »	73,3	300,1	2.482,8	715,3	143,8	318,3	374,9	418,6	249,0
J. »	110,0	472,6	1.665,3	651,7	24,1	—	151,1	386,1	805,5
A. »	94,1	486,2	2.779,1	891,1	18,8	58,3	337,2	381,7	727,0
S. »	91,4	269,2	2.921,3	635,3	159,2	—	458,2	747,8	433,2
O. »	119,5	235,7	1.905,3	550,0	1,4	3,0	283,1	326,1	186,5
N. »	136,3	446,1	2.524,1	422,0	104,5	100,3	115,4	365,2	691,0
D. »	142,8	604,4	3.027,2	533,3	1,6	720,8	290,3	1.232,5	404,0
Miles de u\$s									
1965	3.533,1	21.904,1	199.022,8	57.483,7	6.119,6	17.623,6	12.795,5	17.956,7	27.326,5
1966	5.160,5	21.143,6	166.883,8	48.609,4	5.190,4	14.026,7	14.731,3	31.428,7	37.317,6
E. 1966	331,8	1.056,4	17.293,3	5.081,0	208,6	3.224,8	1.333,8	3.186,3	1.943,5
F. »	242,0	1.148,9	17.743,4	4.490,7	762,0	4.217,9	1.182,9	2.521,5	3.259,6
M. »	277,1	3.314,6	18.518,6	8.275,5	1.462,0	—	1.504,4	2.353,9	4.160,4
A. »	405,0	1.550,2	15.515,3	7.125,7	588,9	1.175,0	486,5	2.901,3	6.192,7
M. »	299,3	754,6	15.666,9	2.630,6	—	3,8	668,7	2.643,2	5.286,8
J. »	379,5	1.574,6	13.022,6	3.683,4	727,4	1.692,9	1.938,5	2.179,0	1.312,2
J. »	569,7	2.381,1	8.393,7	3.251,7	121,5	—	755,3	1.925,4	4.049,8
A. »	460,1	2.423,6	13.806,9	4.379,9	94,3	288,5	1.639,6	1.879,8	3.540,3
S. »	443,4	1.250,3	13.957,9	2.991,4	755,5	—	2.177,5	3.536,6	2.004,4
O. »	554,7	1.087,4	8.896,3	2.556,7	6,6	13,9	1.331,1	1.507,1	881,0
N. »	603,8	2.045,3	11.259,9	1.891,2	456,9	421,2	502,9	1.600,1	2.993,1
D. »	594,1	2.556,6	12.809,0	2.251,6	6,7	2.988,6	1.210,1	5.194,6	1.693,5

Estadística comercial

3. — IMPORTACION

Total general y secciones según N.A.B.

Periodo	Valor			Valor			Valor		
	Cantidad	Valor		Cantidad	Valor		Cantidad	Valor	
	Miles de t	Millones de m\$N	Miles de u\$s	Miles de t	Millones de m\$N	Miles de u\$s	Miles de t	Millones de m\$N	Miles de u\$s
	Total general			Sección I			Sección II		
1965	11.335,1	202.277,3	1.198.550,7	13,3	1.577,5	9.322,0	314,6	9.490,2	55.759,4
1966	10.475,4	234.858,3	1.124.306,4	10,1	1.219,1	5.945,6	293,3	12.329,2	58.969,1
3 pr. m. 1966	2.565,7	45.489,8	240.902,0	4,4	398,3	2.108,9	68,3	2.169,4	11.488,8
3 pr. m. 1967 *	1.579,3	65.842,5	242.387,9	2,4	328,3	1.235,2	61,0	3.225,3	12.045,7
M. 1966	835,7	16.917,0	89.635,9	1,6	139,4	738,4	24,9	847,3	4.489,7
A. *	790,4	16.206,0	85.864,3	0,8	67,6	358,0	24,9	985,7	5.222,3
M. *	902,1	18.455,3	97.235,5	0,5	47,5	250,4	25,5	866,9	4.567,3
J. *	962,4	19.905,9	98.218,5	0,5	149,0	735,4	23,6	843,6	4.162,3
J. *	963,9	19.625,7	96.228,0	0,4	116,1	569,4	20,8	1.065,9	5.226,5
A. *	966,0	21.970,6	103.659,1	0,3	63,0	297,2	20,7	1.184,2	5.587,1
S. *	779,9	21.600,6	99.455,0	0,6	84,6	389,7	23,2	1.300,1	5.985,9
O. *	820,6	20.656,3	94.936,7	0,9	79,2	364,1	25,3	1.469,5	6.753,8
N. *	851,4	23.374,5	95.551,4	1,2	139,2	569,2	34,1	1.516,1	6.197,7
D. *	872,9	27.573,4	112.255,9	0,5	74,5	303,5	26,8	927,9	3.777,4
E. 1967 *	727,6	23.045,5	93.813,7	0,9	103,8	422,4	27,6	1.384,2	5.635,0
F. *	365,9	19.096,4	76.087,6	1,2	136,2	542,7	17,7	842,3	3.356,2
M. *	485,7	23.700,6	72.486,6	0,3	88,3	270,1	15,6	998,8	3.054,6
	Sección III			Sección IV			Sección V		
1965	26,8	1.435,7	9.205,6	43,4	2.287,1	13.712,7	7.367,2	24.234,7	143.499,9
1966	3,2	318,0	1.531,7	32,4	3.331,7	15.908,0	7.305,4	27.593,3	133.086,1
3 pr. m. 1966	0,7	64,3	340,3	10,0	553,2	2.929,6	1.880,3	6.442,5	34.119,1
3 pr. m. 1967 *	0,7	83,1	297,7	6,6	1.212,2	4.488,1	949,0	4.733,1	17.623,4
M. 1966	0,2	24,0	127,1	2,7	211,0	1.118,2	598,1	1.765,4	9.353,9
A. *	0,2	20,9	111,0	3,1	288,2	1.526,8	556,4	1.832,8	9.710,8
M. *	0,3	29,4	155,0	2,1	246,1	1.296,6	565,5	2.031,0	10.700,6
J. *	0,2	24,8	122,3	1,1	179,3	884,9	667,6	2.834,8	13.987,0
J. *	0,1	13,8	67,4	3,2	401,5	1.968,8	603,8	2.136,7	10.476,8
A. *	0,5	40,2	189,6	2,2	263,5	1.243,3	657,4	2.213,2	10.442,0
S. *	0,4	35,1	161,6	3,1	386,9	1.781,5	555,3	2.064,0	9.503,0
O. *	0,4	37,6	173,0	2,7	278,8	1.281,2	582,3	2.617,9	12.032,1
N. *	0,1	17,0	69,7	2,8	394,2	1.611,3	605,3	2.835,6	11.591,2
D. *	0,3	34,8	141,8	2,1	340,0	1.384,1	631,4	2.584,9	10.523,4
E. 1967 *	0,3	31,7	129,2	2,3	433,0	1.762,5	467,2	2.185,9	8.898,3
F. *	0,1	12,5	49,8	2,6	369,8	1.473,2	189,8	1.009,3	4.021,5
M. *	0,3	38,8	118,7	1,7	409,5	1.252,4	292,1	1.537,9	4.703,6

NOTA: Ver página 203.

IMPORTACION

Secciones según N.A.B.

Período	Cantidad		Valor		Cantidad		Valor		Cantidad		Valor	
	Miles de t	Millones de m\$ _n	Miles de u\$s	Miles de t	Millones de m\$ _n	Miles de u\$s	Miles de t	Millones de m\$ _n	Miles de u\$s	Miles de t	Millones de m\$ _n	Miles de u\$s
	Sección VI			Sección VII			Sección VIII					
1965	442,7	21.189,2	125.188,5	95,2	10.705,0	63.816,3	0,3	121,8	718,8			
1966	371,0	27.794,9	133.408,4	54,9	8.638,5	41.837,3	0,1	82,5	395,0			
3 pr. m. 1966	80,8	5.519,0	29.226,5	12,5	1.826,0	9.669,9	0,1	25,5	134,9			
3 pr. m. 1967 *	80,5	8.662,4	31.434,8	12,3	2.422,7	9.015,4	—	21,0	80,1			
M. 1966	29,6	2.087,1	11.058,5	4,9	698,4	3.700,5	—	5,7	29,9			
A. *	27,3	1.803,0	9.552,7	5,6	758,6	4.019,2	—	3,2	17,0			
M. *	32,5	2.440,9	12.860,3	5,0	747,6	3.938,8	—	1,8	9,3			
J. *	31,4	2.199,6	10.853,1	4,8	722,2	3.563,6	—	4,7	23,1			
J. *	44,2	2.390,5	11.720,9	3,2	571,7	2.803,0	—	4,5	22,1			
A. *	32,9	2.611,2	12.320,0	4,1	688,6	3.248,7	—	4,9	23,1			
S. *	26,4	2.591,1	11.930,0	8,6	1.341,6	6.176,9	—	15,1	69,6			
O. *	35,6	2.574,5	11.832,5	3,9	638,0	2.932,4	—	4,7	21,8			
N. *	28,3	2.934,9	11.997,4	3,8	710,5	2.904,5	—	10,1	41,5			
D. *	31,6	2.730,2	11.115,0	3,5	633,8	2.580,4	—	8,0	32,5			
E. 1967 *	28,1	2.725,0	11.093,0	5,5	844,0	3.435,7	—	5,7	23,1			
F. *	26,0	2.357,2	9.392,2	3,9	811,4	3.232,8	—	11,1	44,1			
M. *	26,3	3.580,1	10.949,6	3,0	767,4	2.346,9	—	4,2	12,9			
	Sección IX			Sección X			Sección XI					
1965	768,6	9.850,3	58.282,7	422,9	13.404,0	79.098,8	87,9	9.042,7	53.422,3			
1966	722,2	11.735,9	56.201,4	446,0	19.009,6	91.343,6	42,5	6.589,1	31.544,0			
3 pr. m. 1966	153,5	2.194,4	11.621,2	97,8	3.515,5	18.616,0	11,0	1.419,7	7.516,6			
3 pr. m. 1967 *	154,9	3.354,0	12.215,4	88,7	5.375,3	19.885,7	10,0	1.853,9	6.587,0			
M. 1966	56,2	842,3	4.463,0	38,2	1.349,5	7.150,5	1,8	336,2	1.781,1			
A. *	61,6	942,1	4.991,7	42,1	1.531,8	8.115,8	2,3	378,4	2.004,9			
M. *	64,2	985,6	5.193,0	37,6	1.469,5	7.742,2	2,1	365,2	1.924,2			
J. *	60,1	955,0	4.711,9	40,4	1.628,6	8.035,8	2,0	411,7	2.031,2			
J. *	68,1	1.038,7	5.092,9	40,3	1.817,4	8.910,8	2,5	419,1	2.055,1			
A. *	61,9	1.056,5	4.984,9	34,9	1.669,8	7.878,1	7,5	1.023,8	4.830,6			
S. *	50,3	850,3	3.914,9	44,3	2.031,9	9.355,2	3,1	629,8	2.899,5			
O. *	60,9	1.049,1	4.821,7	37,6	1.715,6	7.884,7	5,0	704,6	3.238,2			
N. *	73,6	1.369,5	5.598,3	32,9	1.665,5	6.808,1	2,5	521,1	2.130,4			
D. *	68,1	1.294,6	5.270,7	38,1	1.964,3	7.996,9	4,5	715,6	2.913,4			
E. 1967 *	64,0	1.175,6	4.785,7	43,1	2.210,9	9.000,0	2,7	504,1	2.052,1			
F. *	41,0	828,7	3.301,7	21,1	1.304,1	5.195,9	2,8	439,1	1.749,7			
M. *	49,9	1.349,7	4.128,0	24,4	1.860,4	5.689,8	4,5	910,7	2.785,2			

Estadística comercial

IMPORTACION

Secciones según N. A. B.

Período	Valor			Valor			Valor		
	Cantidad	Valor		Cantidad	Valor		Cantidad	Valor	
	Miles de t	Millones de m\$N	Miles de u\$s	Miles de t	Millones de m\$N	Miles de u\$s	Miles de t	Millones de m\$N	Miles de u\$s
	Sección XII			Sección XIII			Sección XIV		
1965	0,1	38,6	230,3	38,3	2.124,5	12.522,4	—	46,4	271,0
1966	0,1	43,9	207,2	37,1	3.239,5	15.557,6	—	44,6	214,0
3 pr. m. 1966	—	8,6	45,3	8,9	620,4	3.285,7	—	9,4	49,8
3 pr. m. 1967 *	—	8,0	28,7	5,5	745,5	2.735,0	—	9,8	34,0
M. 1966	—	4,7	24,7	2,7	247,1	1.309,4	—	4,0	21,3
A. >	—	2,2	11,8	2,3	181,5	961,5	—	0,2	0,8
M. >	—	2,5	13,3	3,4	260,0	1.369,9	—	7,0	36,9
J. >	—	2,6	12,9	6,3	417,2	2.058,4	—	2,2	10,9
J. >	—	3,2	15,6	3,0	290,0	1.421,9	—	2,2	10,7
A. >	—	3,4	15,9	2,5	257,4	1.214,5	—	1,6	7,5
S. >	—	5,1	23,7	2,7	289,8	1.334,2	—	3,4	15,6
O. >	—	4,2	19,5	3,1	281,5	1.293,8	—	11,0	50,6
N. >	—	6,7	27,4	2,5	297,4	1.215,5	—	3,5	14,4
D. >	—	5,3	21,8	2,4	344,4	1.402,2	—	4,1	16,9
E. 1967 *	—	2,0	8,3	2,6	278,8	1.135,0	—	0,6	2,4
F. > *	—	2,4	9,4	1,6	186,5	743,3	—	3,6	14,5
M. > *	—	3,6	11,0	1,2	280,1	856,7	—	5,6	17,2
	Sección XV			Sección XVI			Sección XVII		
1965	1.570,6	43.534,4	257.993,3	55,1	28.649,8	169.219,9	83,2	20.981,3	125.153,8
1966	1.044,1	44.080,5	213.223,8	63,7	42.720,7	203.919,0	44,8	19.593,4	90.140,6
3 pr. m. 1966	214,2	9.614,4	50.916,3	12,3	7.256,9	38.432,9	9,8	2.779,5	14.718,9
3 pr. m. 1967 *	182,7	11.879,8	43.346,7	15,0	13.451,3	50.088,4	9,0	6.144,1	22.778,8
M. 1966	63,8	3.431,3	18.181,1	6,2	3.300,2	17.486,2	4,4	1.172,5	6.212,4
A. >	53,9	2.621,3	13.888,3	4,7	2.918,7	15.464,0	4,9	1.365,9	7.237,1
M. >	153,0	4.009,0	21.122,3	6,0	3.434,9	18.097,5	3,8	1.020,8	5.378,1
J. >	114,9	4.135,9	20.407,1	5,5	3.711,1	18.311,1	3,5	1.178,0	5.812,6
J. >	164,4	4.238,5	20.781,8	5,5	3.363,2	16.490,3	3,9	1.189,4	5.831,8
A. >	131,5	4.805,0	22.670,4	6,3	4.521,0	21.330,5	3,2	1.083,3	5.111,3
S. >	51,7	3.519,8	16.206,0	6,2	4.622,5	21.283,0	3,7	1.174,9	5.409,5
O. >	53,3	3.471,1	15.953,1	5,1	3.714,5	17.071,7	4,2	1.355,2	6.228,7
N. >	55,2	4.227,3	17.280,5	4,7	4.378,9	17.900,2	4,1	1.578,7	6.453,2
D. >	52,0	3.438,3	13.998,1	7,3	4.799,1	19.537,8	3,7	6.867,7	27.959,3
E. 1967 *	73,7	4.248,1	17.293,3	6,2	4.967,7	20.222,7	3,0	1.229,0	5.002,9
F. > *	49,6	2.929,1	11.670,8	5,5	4.232,7	16.864,8	2,6	2.962,5	11.803,9
M. > *	59,4	4.702,6	14.382,5	3,3	4.250,9	13.001,0	3,4	1.952,6	5.972,0

I M P O R T A C I O N

Secciones según N. A. B.

Período	Cantidad			Valor			Cantidad			Valor								
	Miles de t	Millones de m\$ñ	Miles de u\$s	Miles de t	Millones de m\$ñ	Miles de u\$s	Miles de t	Millones de m\$ñ	Miles de u\$s	Miles de t	Millones de m\$ñ	Miles de u\$s						
	Sección XVIII						Sección XIX						Sección XX					
1965	1,9	3.141,3	18.639,6	—	8,8	52,2	0,3	186,9	1.095,4									
1966	2,0	5.933,7	28.209,2	—	35,7	174,6	0,5	418,6	1.979,6									
3 pr. m. 1966	0,4	966,1	5.116,5	—	4,3	22,8	0,1	77,7	411,3									
3 pr. m. 1967 *	0,5	2.138,9	7.764,9	—	10,3	34,8	0,1	148,5	540,2									
M. 1966	0,2	408,5	2.164,5	—	1,4	7,5	0,1	33,1	175,4									
A. »	0,2	464,2	2.459,5	—	0,7	3,9	—	29,9	158,5									
M. »	0,2	454,6	2.395,3	—	1,7	8,7	—	24,9	131,4									
J. »	0,2	469,5	2.316,4	—	1,4	6,7	—	27,0	133,0									
J. »	0,2	507,4	2.488,0	—	14,3	70,1	—	33,5	164,2									
A. »	0,2	427,7	2.017,9	—	8,9	41,8	—	34,9	164,8									
S. »	0,2	608,3	2.800,9	—	2,0	9,0	—	34,8	160,3									
O. »	0,2	599,4	2.755,0	—	2,0	9,0	—	39,1	179,9									
N. »	0,2	705,9	2.885,4	—	0,5	2,1	0,1	52,1	212,8									
D. »	0,2	730,6	2.974,2	—	0,1	0,5	0,1	64,7	263,3									
E. 1967 *	0,2	654,2	2.663,2	—	1,7	6,8	—	48,8	198,5									
F. » *	0,1	605,7	2.413,3	—	1,7	6,7	—	39,5	157,5									
M. » *	0,2	879,0	2.688,4	—	6,9	21,3	—	60,2	184,2									
	Sección XXI						Encomiendas menores y muestrarios											
1965	—	0,5	2,7	2,7	226,7	1.343,1												
1966	—	2,5	12,6	1,9	103,1	498,2												
3 pr. m. 1966	—	—	0,3	0,5	24,7	130,7												
3 pr. m. 1967 *	—	0,3	1,2	0,5	34,6	126,5												
M. 1966	—	—	0,3	0,2	8,0	42,4												
A. »	—	1,0	5,1	0,2	8,2	43,7												
M. »	—	0,4	2,2	0,2	8,0	42,2												
J. »	—	—	0,1	0,2	7,8	38,6												
J. »	—	—	1,8	0,2	7,8	38,3												
A. »	—	—	—	0,2	8,5	40,0												
S. »	—	0,3	1,3	0,2	9,5	43,7												
O. »	—	0,1	0,4	0,1	8,6	39,5												
N. »	—	—	—	0,1	9,8	40,1												
D. »	—	0,4	1,5	0,2	10,2	41,4												
E. 1967 *	—	0,3	1,2	0,2	10,5	42,6												
F. » *	—	—	—	0,2	10,9	43,4												
M. » *	—	—	—	0,2	13,2	40,5												

Estadística comercial

IMPORTACION

Procedencia

Periodo	Total general	América						
		Total	Brasil	Canadá	Colombia	Chile	Estados Unidos	México
Miles de toneladas								
1965	11.335,1	6.458,1	1.852,9	131,6	48,7	395,2	1.290,6	15,5
1966	10.475,4	5.345,7	1.413,4	133,2	33,7	275,1	923,7	20,6
3 pr. m. 1966	2.565,7	999,4	230,1	29,1	1,5	50,5	106,2	4,0
3 pr. m. 1967 *	1.579,3	1.000,4	323,5	34,3	3,0	44,4	92,4	4,5
M. 1966	835,7	329,6	63,6	7,6	0,5	12,2	19,2	1,7
A. "	790,4	296,7	79,3	11,0	0,5	12,6	33,6	1,5
M. "	902,1	499,3	180,0	9,1	0,6	34,8	79,8	2,2
J. "	962,4	505,7	69,3	8,4	13,2	30,1	148,2	1,3
J. "	963,9	583,1	142,3	11,6	0,6	29,7	145,3	1,1
A. "	966,0	614,4	266,4	9,5	1,3	49,4	145,2	1,9
S. "	779,9	489,7	112,4	16,1	1,0	27,0	75,9	1,1
O. "	820,6	400,0	107,4	10,7	1,2	9,9	42,2	2,9
N. "	851,4	418,6	75,6	14,5	1,0	16,8	30,9	2,2
D. "	872,9	538,7	150,7	13,2	12,8	14,3	116,6	1,9
E. 1967 *	727,6	500,8	204,9	24,4	1,8	18,1	58,0	1,6
F. " *	365,9	232,5	53,1	5,5	0,8	15,5	21,6	1,7
M. " *	485,7	269,1	65,5	4,4	0,4	10,8	12,8	1,2
Millones de m\$								
1965	202.277,3	101.832,7	27.510,7	5.166,4	1.100,5	4.948,8	46.104,7	1.233,2
1966	234.858,3	114.549,8	27.526,9	5.898,2	2.141,2	6.606,6	54.287,5	2.527,7
3 pr. m. 1966	45.489,8	20.181,1	4.903,2	1.172,9	338,3	1.276,7	8.846,6	358,8
3 pr. m. 1967 *	65.842,5	32.910,2	8.031,8	2.269,1	909,2	2.452,1	14.930,7	772,8
M. 1966	16.917,0	6.818,8	1.654,1	343,4	105,2	443,7	3.082,1	165,9
A. "	16.206,0	7.472,1	2.143,1	400,0	108,4	488,0	3.167,7	176,3
M. "	18.455,3	9.206,6	2.416,6	379,8	134,0	373,4	4.422,9	225,3
J. "	19.905,9	9.183,7	2.039,3	387,9	144,7	646,6	4.084,8	217,7
J. "	19.625,7	9.223,8	2.392,9	489,0	145,7	574,3	4.131,1	172,8
A. "	21.970,6	11.080,4	2.913,3	450,1	315,7	529,2	5.403,1	231,3
S. "	21.600,6	10.647,5	2.527,4	691,3	259,8	597,9	4.691,8	270,5
O. "	20.656,3	10.932,5	2.811,7	518,4	282,4	646,4	4.977,1	277,5
N. "	23.374,5	10.894,5	2.641,5	621,2	296,4	714,0	4.749,9	344,2
D. "	27.573,4	15.727,7	2.738,0	787,7	115,8	760,3	9.812,2	253,3
E. 1967 *	23.045,5	11.478,2	2.905,0	1.222,9	486,5	801,0	4.504,4	222,3
F. " *	19.096,4	10.444,0	1.993,9	532,7	267,1	765,0	5.660,1	297,9
M. " *	23.700,6	10.988,0	3.132,9	513,5	155,6	886,1	4.766,2	252,9
Miles de u\$s								
1965	1.198.550,7	602.140,0	162.470,0	30.407,8	6.426,5	29.185,4	272.898,4	7.219,3
1966	1.124.306,4	545.618,3	132.096,6	28.077,8	10.167,1	31.553,9	256.679,3	11.993,0
3 pr. m. 1966	240.902,0	106.870,1	25.965,4	6.211,2	1.791,6	6.760,4	46.848,5	1.900,2
3 pr. m. 1967 *	242.387,9	121.944,6	29.352,1	8.671,3	3.520,5	9.018,7	55.465,8	2.864,6
M. 1966	89.635,9	36.130,0	8.764,3	1.819,7	557,6	2.351,0	16.330,6	879,1
A. "	85.864,3	39.589,2	11.354,6	2.119,4	574,5	2.585,4	16.783,7	933,8
M. "	97.235,5	48.506,8	12.732,3	2.001,0	705,9	1.967,5	23.303,0	1.187,0
J. "	98.218,5	45.313,5	10.062,4	1.913,8	713,8	3.190,6	20.154,8	1.074,3
J. "	96.228,0	45.225,8	11.733,0	2.397,6	714,2	2.816,1	20.255,6	847,2
A. "	103.659,1	52.278,3	13.745,1	2.123,4	1.489,6	2.496,6	25.492,4	1.091,2
S. "	99.455,0	49.023,8	11.636,7	3.182,9	1.196,2	2.752,8	21.602,3	1.245,5
O. "	94.936,7	50.245,8	12.922,4	2.382,5	1.298,0	2.970,7	22.874,9	1.275,5
N. "	95.551,4	44.535,0	10.797,9	2.539,2	1.211,6	2.918,6	19.417,0	1.407,7
D. "	112.255,9	64.030,0	11.146,9	3.206,7	471,6	3.095,2	39.947,2	1.031,2
E. 1967 *	93.813,7	46.725,4	11.825,8	4.978,2	1.980,4	3.260,5	18.336,4	904,9
F. " *	76.087,6	41.613,1	7.944,5	2.122,5	1.064,2	3.048,0	22.552,2	1.187,1
M. " *	72.486,6	33.606,0	9.581,8	1.570,6	475,9	2.710,2	14.577,2	772,7

NOTA: Ver página 203.

Estadística comercial

IMPORTACION
Procedencia

Período	América					Europa, excluida U.R.S.S.		
	Paraguay	Perú	Uruguay	Venezuela	Demás países	Total	Alemania, República Federal de	Austria
Miles de toneladas								
1965	493,1	159,2	685,9	1.076,6	308,8	1.467,0	284,5	21,9
1966	509,6	65,2	923,8	826,8	220,6	1.376,2	203,8	16,8
3 pr. m. 1966	109,2	23,0	204,6	177,1	64,1	328,6	53,3	3,6
3 pr. m. 1967 *	80,0	2,4	207,0	174,1	36,8	327,7	38,0	3,0
M. 1966	66,7	19,0	87,7	47,9	3,5	129,1	22,1	1,5
A. >	42,2	1,7	43,6	58,8	11,9	110,8	12,5	1,2
M. >	25,0	0,7	56,9	90,5	19,7	99,1	15,2	3,3
J. >	37,3	1,4	70,5	99,7	26,3	127,1	16,3	2,2
J. >	40,6	15,8	112,4	76,2	7,5	131,3	28,0	0,6
A. >	42,9	1,9	53,4	30,8	11,7	126,2	25,2	1,7
S. >	49,6	2,1	102,9	85,9	15,1	89,5	12,4	1,1
O. >	31,0	0,6	82,4	85,4	26,3	123,7	11,8	1,8
N. >	89,0	0,9	95,5	61,5	30,7	112,3	17,8	0,7
D. >	42,8	17,1	101,5	60,8	7,0	127,5	11,2	0,7
E. 1967 *	39,4	1,2	84,9	56,2	10,3	120,7	13,4	1,5
F. >	13,7	0,8	58,9	37,4	23,5	98,4	11,3	0,7
M. >	27,0	0,4	63,3	80,4	2,9	108,7	13,2	0,8
Millones de m\$								
1965	3.289,3	3.915,5	886,6	5.454,8	2.222,2	75.852,2	18.639,5	946,7
1966	3.759,0	3.071,9	1.060,2	4.917,1	2.753,5	92.948,8	22.580,4	1.067,8
3 pr. m. 1966	807,6	698,7	216,8	875,1	686,4	18.281,3	4.177,4	212,2
3 pr. m. 1967 *	1.009,3	465,6	258,9	1.062,6	748,1	27.383,6	5.894,5	287,8
M. 1966	287,7	318,3	93,0	241,5	83,9	7.883,7	1.628,8	104,7
A. >	253,1	228,6	91,2	246,6	169,1	6.513,6	1.586,6	69,4
M. >	237,6	126,2	72,1	641,4	177,3	6.919,7	1.944,6	121,2
J. >	296,1	255,5	103,6	686,0	321,5	8.085,4	1.971,7	108,1
J. >	411,3	314,6	98,7	325,1	168,3	8.233,4	2.056,4	65,7
A. >	323,9	384,6	70,7	245,6	212,9	9.069,4	2.138,4	129,1
S. >	347,8	431,3	141,2	529,3	159,2	9.011,6	2.299,6	95,9
O. >	298,7	118,7	61,8	647,6	292,2	7.617,1	1.898,9	110,9
N. >	430,9	213,7	88,7	392,2	401,8	9.779,0	2.371,6	84,5
D. >	352,2	299,9	115,4	328,1	164,8	9.438,3	2.135,3	70,8
E. 1967 *	431,9	242,9	117,8	333,6	209,9	9.882,2	2.110,9	124,6
F. >	256,3	93,6	55,1	194,4	327,9	7.039,3	1.629,8	65,3
M. >	321,0	129,1	86,0	534,6	210,4	10.462,1	2.153,8	97,8
Miles de u\$s								
1965	19.518,3	23.246,7	5.182,0	32.361,5	13.224,1	451.248,6	110.441,6	5.595,7
1966	18.044,1	14.820,2	5.106,4	23.810,2	13.269,7	445.738,9	108.377,2	5.179,8
3 pr. m. 1966	4.276,6	3.700,2	1.148,3	4.633,6	3.634,1	96.816,3	22.122,1	1.124,0
3 pr. m. 1967 *	3.761,4	1.756,7	962,2	3.767,7	2.803,6	100.273,4	21.674,0	1.066,7
M. 1966	1.524,3	1.686,8	492,8	1.279,8	444,0	41.772,3	8.630,4	554,5
A. >	1.340,7	1.211,0	483,2	1.306,8	896,1	34.511,1	8.406,4	367,7
M. >	1.251,9	664,7	380,0	3.379,5	934,0	36.458,0	10.245,3	638,6
J. >	1.461,0	1.260,7	511,1	3.384,8	1.586,2	39.894,3	9.728,5	533,5
J. >	2.016,6	1.542,6	483,8	1.593,9	825,2	40.369,6	10.082,9	322,4
A. >	1.528,0	1.814,8	333,6	1.158,8	1.004,8	42.790,2	10.089,1	609,3
S. >	1.601,2	1.985,8	650,2	2.437,1	733,1	41.491,7	10.587,9	441,4
O. >	1.372,7	545,6	283,8	2.976,4	1.343,4	35.008,0	8.727,2	509,5
N. >	1.761,4	873,7	362,8	1.603,3	1.642,4	39.974,9	9.694,8	345,3
D. >	1.433,8	1.221,1	469,7	1.335,9	670,7	38.424,9	8.693,1	288,2
E. 1967 *	1.758,3	988,9	479,6	1.358,1	854,3	40.228,5	8.593,1	507,2
F. >	1.021,2	372,9	219,5	774,6	1.306,4	28.047,5	6.493,7	260,3
M. >	981,9	394,9	263,0	1.635,0	642,8	31.997,5	6.587,2	299,2

NOTA: Ver página 203.

Estadística comercial

IMPORTACION
Procedencia

Europa, excluida U.R.S.S.

Período	Europa, excluida U.R.S.S.							
	Bélgica	Checoslovaquia, República Popular de	Dinamarca	España	Finlandia	Francia	Italia	Noruega
	Miles de toneladas							
1965	59,9	4,4	1,5	14,3	142,7	128,1	166,4	15,3
1966	38,2	3,4	1,6	19,4	162,1	88,1	152,7	16,8
3 pr. m. 1966	9,1	0,8	0,6	2,8	33,7	26,5	27,4	3,8
3 pr. m. 1967 *	9,3	0,5	0,4	2,8	36,5	15,4	34,9	4,8
M. 1966	4,2	0,3	0,1	1,2	10,8	12,0	14,0	2,1
A. >	3,0	0,1	0,1	1,2	12,5	5,1	11,0	2,0
M. >	4,8	0,2	0,1	1,4	16,2	6,1	6,1	1,3
J. >	3,2	0,5	0,2	2,5	15,0	9,7	27,9	1,0
J. >	4,9	0,2	0,2	4,2	16,9	8,6	10,7	0,6
A. >	2,7	0,3	0,1	1,7	13,1	8,9	15,8	1,5
S. >	1,8	0,5	0,1	1,6	14,3	6,1	8,9	1,5
O. >	3,0	0,4	—	1,4	12,0	6,0	16,4	1,3
N. >	2,5	0,2	—	1,6	14,1	6,3	19,1	1,7
D. >	3,3	0,2	0,1	1,1	14,4	4,8	9,4	2,1
E. 1967 *	3,7	0,2	0,1	1,0	18,4	6,8	9,5	1,7
F. > *	3,9	0,2	0,1	0,8	8,1	3,2	8,3	2,5
M. > *	1,7	0,1	0,1	1,1	10,1	5,4	17,1	0,6
	Millones de m\$ n							
1965	2.461,1	765,6	397,0	2.181,3	3.052,7	7.788,6	13.480,5	672,8
1966	2.463,6	639,6	464,1	2.984,3	4.555,3	7.966,9	17.874,0	897,2
3 pr. m. 1966	518,9	159,1	148,2	336,6	841,3	2.040,6	3.646,0	207,4
3 pr. m. 1967 *	695,5	89,6	138,3	1.191,5	1.337,8	2.477,1	5.447,7	335,4
M. 1966	250,4	59,3	36,2	96,9	256,9	772,3	1.953,5	114,6
A. >	175,8	25,3	33,0	127,7	354,5	533,9	1.282,3	89,3
M. >	230,0	56,7	39,0	217,8	422,7	635,0	1.056,7	64,5
J. >	155,9	65,4	28,5	329,9	385,9	605,8	1.691,9	59,4
J. >	263,7	43,6	58,1	513,8	448,4	629,8	1.324,0	38,2
A. >	197,2	57,7	25,9	331,0	354,9	667,6	2.484,9	73,9
S. >	162,7	81,1	47,0	329,3	446,3	832,6	1.461,0	63,9
O. >	202,7	59,6	28,4	216,0	351,2	562,3	1.236,5	63,7
N. >	228,0	58,8	22,7	295,4	477,4	736,7	1.910,1	105,1
D. >	328,8	32,3	33,3	286,8	472,8	722,5	1.780,6	131,9
E. 1967 *	261,8	36,2	44,0	343,0	596,8	1.214,7	1.782,8	95,7
F. > *	194,8	32,9	29,4	254,9	280,6	480,4	1.309,7	178,8
M. > *	238,9	20,5	64,9	593,6	460,3	781,9	2.355,2	60,9
	Miles de u\$s							
1965	14.646,9	4.493,0	2.349,0	12.904,3	18.040,3	46.430,3	79.872,4	4.013,1
1966	11.834,8	3.103,1	2.288,1	14.198,9	21.881,8	38.579,1	85.702,3	4.293,5
3 pr. m. 1966	2.748,0	842,7	784,8	1.782,3	4.454,8	10.806,7	19.309,9	1.098,3
3 pr. m. 1967 *	2.572,4	341,2	494,5	4.227,3	4.955,6	9.250,5	19.679,1	1.288,2
M. 1966	1.326,5	314,1	192,1	513,6	1.361,4	4.092,0	10.350,5	607,0
A. >	931,5	133,8	174,8	676,4	1.878,1	2.828,6	6.793,9	473,3
M. >	1.211,9	298,9	205,6	1.147,7	2.227,0	3.345,6	5.567,4	339,6
J. >	769,0	322,8	140,8	1.627,6	1.903,9	2.988,9	8.347,8	293,2
J. >	1.292,8	213,7	284,7	2.519,2	2.198,5	3.088,0	6.491,7	187,1
A. >	930,6	272,3	122,2	1.561,7	1.674,7	3.149,9	11.724,2	348,7
S. >	749,0	373,3	216,2	1.516,1	2.054,7	3.833,7	6.726,9	294,1
O. >	931,4	274,1	130,7	992,8	1.614,2	2.584,5	5.683,0	292,8
N. >	932,2	240,3	92,8	1.207,7	1.951,4	3.011,6	7.808,3	429,6
D. >	1.338,6	131,3	135,4	1.167,5	1.924,7	2.941,5	7.249,2	536,8
E. 1967 *	1.065,6	147,4	179,0	1.396,3	2.429,6	4.944,9	7.257,4	389,7
F. > *	776,1	131,2	117,0	1.015,5	1.118,1	1.914,2	5.218,3	712,3
M. > *	730,7	62,6	198,6	1.815,5	1.407,9	2.391,4	7.203,3	186,2

NOTA: Ver página 203.

Estadística comercial

IMPORTACION

Procedencia

Período	Europa, excluida U.R.S.S.						Asia, excluida U.R.S.S.		
	Países Bajos	Polonia, República Popular de	Reino Unido	Suecia	Suiza	Demás países	Total	Arabia Saudita	India
	Miles de toneladas								
1965	72,3	146,0	207,6	127,1	16,0	59,0	1.831,0	—	36,4
1966	61,2	281,8	154,9	109,4	3,1	62,9	1.384,0	68,9	6,9
3 pr. m. 1966	12,2	76,0	36,8	31,4	0,6	10,0	393,1	—	0,8
3 pr. m. 1967 *	17,0	87,1	47,0	17,0	0,6	13,4	170,4	85,6	2,2
M. 1966	5,5	22,8	14,9	15,4	0,2	2,0	142,8	—	—
A. >	4,2	31,2	14,3	7,0	0,2	5,2	214,1	—	0,4
M. >	4,4	13,9	10,8	8,0	0,2	7,1	113,7	—	0,1
J. >	6,8	20,4	9,0	11,2	0,5	0,7	134,8	—	0,1
J. >	6,4	10,0	11,9	8,8	0,4	18,9	82,9	—	0,4
A. >	8,3	26,5	12,8	6,5	0,3	0,8	111,0	—	1,4
S. >	5,2	14,9	10,1	10,5	0,2	0,3	31,0	—	—
O. >	5,6	31,8	17,3	7,9	0,3	6,7	87,5	—	2,0
N. >	4,2	16,2	16,6	7,9	0,3	3,1	91,9	18,4	0,4
D. >	3,9	41,0	15,3	10,2	0,2	9,6	124,0	50,5	1,4
E. 1967 *	5,0	34,1	15,4	6,3	0,2	3,4	51,7	—	—
F. >	6,5	23,0	20,5	4,6	0,2	4,5	30,9	24,3	0,3
M. >	5,6	30,0	11,1	6,1	0,2	5,5	87,8	61,3	1,9
	Millones de m\$								
1965	3.168,3	640,3	12.125,0	4.751,1	3.630,2	1.151,5	18.731,6	—	2.497,0
1966	4.634,1	1.203,6	13.894,3	6.348,8	3.739,7	1.635,1	16.713,5	319,0	699,4
3 pr. m. 1966	926,5	271,6	2.613,6	1.293,2	704,8	183,9	3.789,6	—	71,3
3 pr. m. 1967 *	1.311,5	487,8	4.431,0	1.522,4	1.049,6	686,1	4.654,2	449,5	311,1
M. 1966	431,4	84,5	1.064,8	627,4	332,0	70,0	1.314,1	—	0,8
A. >	322,5	106,6	965,2	492,0	264,2	85,3	1.577,3	—	30,2
M. >	315,2	61,2	872,4	451,0	284,6	147,1	1.422,6	—	8,5
J. >	376,6	77,4	1.180,9	651,3	331,0	65,7	1.655,0	—	8,4
J. >	402,7	45,5	1.183,1	596,0	293,4	271,0	1.159,5	—	26,7
A. >	479,0	108,8	1.188,8	459,3	313,5	59,4	1.344,1	—	157,1
S. >	478,0	101,8	1.554,3	678,6	328,2	51,3	1.222,7	—	—
O. >	449,8	131,6	1.367,0	481,5	342,1	114,9	1.288,1	—	204,3
N. >	495,6	99,3	1.576,2	634,4	409,3	273,9	1.471,3	84,5	38,5
D. >	388,2	199,9	1.392,8	611,3	468,6	382,4	1.783,5	234,4	154,5
E. 1967 *	474,9	170,9	1.700,8	500,0	292,4	132,7	1.312,0	—	5,4
F. >	423,4	115,6	1.251,1	341,6	337,3	113,7	1.460,4	114,8	18,7
M. >	413,2	201,2	1.479,1	680,8	420,0	440,0	1.881,7	334,7	287,0
	Miles de u\$s								
1965	18.870,1	3.842,3	72.576,8	28.264,9	21.975,3	6.932,6	110.636,2	—	14.832,0
1966	22.243,0	5.736,5	66.341,6	30.554,9	17.847,6	7.576,7	80.938,5	1.299,9	3.220,3
3 pr. m. 1966	4.906,6	1.437,9	13.842,4	6.848,9	3.733,1	973,7	20.068,6	—	377,1
3 pr. m. 1967 *	4.883,9	1.772,0	16.432,4	5.478,7	3.818,5	2.338,4	16.915,1	1.481,1	974,3
M. 1966	2.285,7	447,8	5.641,9	3.324,1	1.758,9	371,8	6.962,8	—	4,4
A. >	1.708,6	564,8	5.113,7	2.606,8	1.399,9	452,8	8.356,9	—	159,8
M. >	1.660,6	322,6	4.596,4	2.376,3	1.499,3	775,2	7.495,3	—	44,7
J. >	1.858,3	381,8	5.826,5	3.213,8	1.633,3	324,6	8.166,0	—	41,2
J. >	1.974,4	223,3	5.800,9	2.922,2	1.438,6	1.329,2	5.685,0	—	130,7
A. >	2.259,9	513,4	5.608,8	2.167,2	1.479,0	279,2	6.341,8	—	741,3
S. >	2.201,0	468,6	7.156,6	3.124,6	1.511,1	236,5	5.629,5	—	—
O. >	2.067,1	604,6	6.282,8	2.212,9	1.572,5	527,9	5.920,1	—	939,0
N. >	2.025,9	405,8	6.443,3	2.593,5	1.673,1	1.119,3	6.014,5	345,6	157,5
D. >	1.580,6	813,7	5.670,2	2.488,8	1.907,7	1.557,6	7.260,8	954,4	629,1
E. 1967 *	1.933,4	695,8	6.923,8	2.035,3	1.190,1	539,9	5.341,0	—	22,0
F. >	1.686,8	460,7	4.984,9	1.361,1	1.343,8	453,5	5.818,9	457,4	74,6
M. >	1.263,7	615,5	4.523,7	2.082,2	1.284,5	1.345,3	5.755,2	1.023,8	877,7

NOTA: Ver página 203.

Estadística comercial

IMPORTACION

Procedencia

Período	Asia, excluida U.R.S.S.								Africa y Oceanía	U.R.S.S.
	Irak	Irán	Japón	Kuwait	Malasia, Federación de	Pakistán	Singapur	Demás países		
	Miles de toneladas									
1965	849,8	640,0	254,6	—	12,7	13,0	16,5	8,0	726,5	852,5
1966	532,6	574,2	138,7	20,8	13,0	9,8	12,7	6,4	1.752,6	616,9
3 pr. m. 1966	163,8	192,1	26,9	—	2,9	3,4	2,7	0,5	529,4	315,3
3 pr. m. 1967 *	—	61,7	13,0	—	2,1	2,8	2,6	0,4	52,4	26,3
M. 1966	85,3	49,3	5,6	—	1,1	0,2	1,2	0,1	183,3	50,9
A. >	166,5	38,0	5,7	—	1,1	0,2	2,1	0,1	161,5	7,2
M. >	82,3	—	28,0	—	1,4	0,7	1,1	0,1	140,5	49,4
J. >	97,6	—	34,9	—	1,0	—	1,0	0,2	158,8	36,0
J. >	—	56,9	24,4	—	0,7	—	0,3	0,2	102,3	64,3
A. >	22,3	79,3	4,0	—	0,9	2,3	0,5	0,3	110,3	4,1
S. >	—	23,0	3,1	—	2,2	—	2,5	0,2	128,9	40,8
O. >	—	75,3	2,2	—	1,1	1,6	0,7	4,6	205,1	4,4
N. >	—	48,3	6,2	17,0	0,9	—	0,7	—	135,5	93,1
D. >	—	61,3	3,3	3,8	0,8	1,7	1,0	0,2	80,3	2,3
E. 1967 *	—	43,9	5,1	—	1,0	0,2	1,3	0,2	50,1	4,4
F. > *	—	—	4,1	—	0,5	1,1	0,5	0,1	1,3	2,9
M. > *	—	17,8	3,8	—	0,6	1,9	0,8	0,1	1,1	19,1
	Millones de m\$									
1965	2.393,8	1.784,0	7.423,7	—	1.803,0	1.024,9	1.432,5	372,7	2.659,6	3.201,1
1966	1.632,0	2.050,1	6.577,9	308,3	2.319,0	992,2	1.435,4	380,2	6.569,8	4.076,3
3 pr. m. 1966	488,0	631,8	1.460,3	—	467,4	327,0	276,1	66,7	1.732,0	1.505,8
3 pr. m. 1967 *	—	252,7	2.359,4	—	456,7	370,2	362,5	92,1	458,5	436,0
M. 1966	258,6	161,2	508,4	—	215,1	16,4	120,9	32,7	621,8	278,5
A. >	503,0	123,0	447,3	—	222,9	13,5	215,7	21,7	548,4	94,6
M. >	247,9	—	777,5	—	183,7	59,7	114,6	30,7	462,2	444,2
J. >	316,8	—	999,6	—	181,7	0,2	117,7	30,6	597,0	384,9
J. >	—	170,0	730,9	—	168,8	—	33,2	29,9	388,3	620,7
A. >	76,3	244,7	336,9	—	207,3	234,5	59,4	27,9	403,5	73,1
S. >	—	73,4	457,1	—	357,0	1,4	311,1	22,7	496,1	222,8
O. >	—	249,5	342,5	—	159,3	164,1	88,9	79,5	778,8	39,9
N. >	—	180,6	571,6	248,2	220,6	1,7	91,7	33,9	585,2	644,5
D. >	—	377,2	454,4	60,1	150,4	190,1	126,9	35,5	578,3	45,6
E. 1967 *	—	164,3	761,1	—	163,9	20,0	165,5	31,8	304,4	62,2
F. > *	—	—	1.013,4	—	105,0	121,5	66,0	21,0	63,2	89,9
M. > *	—	88,4	584,9	—	187,8	228,6	131,0	39,3	90,9	277,9
	Miles de u\$s									
1965	13.751,5	10.586,2	44.114,4	—	10.754,0	5.844,0	8.568,9	2.185,2	15.124,5	19.401,4
1966	8.479,2	9.744,9	32.169,5	1.259,3	11.215,9	4.765,4	6.965,8	1.818,3	31.876,8	20.133,9
3 pr. m. 1966	2.584,8	3.347,2	7.733,1	—	2.475,1	1.730,4	1.462,6	358,3	9.172,4	7.974,6
3 pr. m. 1967 *	—	939,1	8.925,1	—	1.660,0	1.265,0	1.337,2	333,3	1.768,9	1.485,9
M. 1966	1.370,0	853,9	2.693,6	—	1.139,9	87,2	640,6	173,2	3.294,9	1.475,9
A. >	2.665,1	651,6	2.369,9	—	1.180,9	71,5	1.142,9	115,2	2.905,8	501,3
M. >	1.306,1	—	4.096,3	—	967,8	314,5	603,9	162,0	2.435,0	2.340,4
J. >	1.563,0	—	4.932,2	—	896,5	0,8	581,0	151,3	2.945,5	1.899,3
J. >	—	833,5	3.583,5	—	827,7	0,1	162,7	146,8	1.903,9	3.043,6
A. >	360,1	1.154,3	1.589,6	—	977,9	1.106,4	280,4	131,8	1.903,7	34,5
S. >	—	337,8	2.104,6	—	1.643,5	6,6	1.432,3	104,7	2.284,1	1.026,7
O. >	—	1.146,6	1.574,1	—	732,3	754,3	408,5	365,3	3.579,5	183,2
N. >	—	738,3	2.336,4	1.014,5	901,9	7,1	374,8	138,4	2.392,3	2.634,7
D. >	—	1.535,5	1.849,8	244,8	612,3	773,7	516,8	144,4	2.354,5	185,8
E. 1967 *	—	668,9	3.098,4	—	667,1	81,6	673,6	129,4	1.239,0	279,7
F. > *	—	—	4.037,9	—	418,5	484,3	262,9	83,3	251,9	356,2
M. > *	—	270,2	1.788,7	—	574,5	699,1	400,7	120,5	278,0	849,9

IMPORTACION
Distribución según medio de transporte

Período	Total general	Barco	Avión	Ferrocarril	Camión	Jangada	Oleoducto	Otros medios
Miles de toneladas								
1965	11.335,1	11.145,2	3,1	20,7	39,1	78,2	42,0	6,8
1966	10.475,4	10.260,8	1,7	16,9	35,0	87,7	68,6	4,6
E. 1966	1.096,0	1.086,7	0,2	1,7	3,5	3,5	—	0,4
F. >	634,1	611,0	0,1	1,8	4,4	6,2	10,4	0,2
M. >	835,7	823,4	0,1	1,3	2,8	4,9	3,0	0,2
A. >	790,4	774,3	0,1	1,5	2,5	4,8	7,0	0,2
M. >	902,1	888,1	0,1	1,8	3,6	5,0	3,0	0,4
J. >	962,4	947,4	0,1	1,2	2,7	4,7	5,9	0,4
J. >	963,9	944,3	0,1	2,0	2,5	12,3	2,2	0,5
A. >	966,0	948,1	0,1	2,2	2,8	5,7	6,5	0,6
S. >	779,9	753,0	0,2	1,3	2,7	8,0	14,3	0,4
O. >	820,6	800,6	0,1	0,4	1,9	8,6	8,7	0,4
N. >	851,4	832,4	0,1	0,5	3,0	13,3	1,9	0,3
D. >	872,9	851,5	0,1	1,4	2,8	10,6	5,8	0,6
Millones de m\$								
1965	202.277,3	192.298,0	6.270,2	442,7	1.274,4	585,5	140,7	1.265,8
1966	234.858,3	216.409,0	8.109,8	540,4	1.202,6	920,9	315,0	7.360,7
E. 1966	16.088,5	15.301,1	517,0	47,8	96,5	37,3	—	88,8
F. >	12.484,3	11.734,7	422,5	70,8	139,9	57,6	22,4	36,4
M. >	16.917,0	16.212,3	530,9	19,4	80,3	46,5	11,1	16,5
A. >	16.206,0	15.380,0	538,1	27,3	88,5	45,3	21,8	104,9
M. >	18.455,3	17.312,4	685,7	48,7	128,9	50,1	12,3	217,2
J. >	19.905,9	18.999,8	585,6	21,3	81,6	45,6	26,6	145,5
J. >	19.625,7	18.437,3	738,5	62,4	70,6	108,7	5,2	202,9
A. >	21.970,6	20.686,7	729,4	82,9	110,6	59,0	24,9	277,1
S. >	21.600,6	20.159,2	872,3	37,6	150,3	86,0	89,8	205,4
O. >	20.656,3	19.562,9	674,9	27,6	60,3	93,4	47,0	190,4
N. >	23.374,5	21.984,2	897,6	52,7	105,0	164,6	13,8	156,6
D. >	27.573,4	20.638,4	917,3	41,8	90,1	126,7	39,9	5.719,2
Miles de u\$s								
1965	1.198.550,7	1.139.568,2	37.183,1	2.575,2	7.524,9	3.405,7	822,3	7.471,3
1966	1.124.306,4	1.040.103,3	38.723,9	2.619,9	5.860,6	4.303,6	1.480,9	31.214,2
E. 1966	85.232,7	81.061,1	2.739,0	253,0	511,0	197,7	—	470,9
F. >	66.033,4	62.068,7	2.234,9	374,7	740,1	304,8	118,6	191,6
M. >	89.635,9	85.902,3	2.813,1	103,0	425,4	246,4	59,0	86,7
A. >	85.864,3	81.488,0	2.850,9	144,6	469,1	239,9	115,7	556,0
M. >	97.235,5	91.213,9	3.612,9	256,5	679,0	264,1	64,8	1.144,3
J. >	98.218,5	93.747,3	2.889,3	105,1	402,7	225,2	131,2	717,7
J. >	96.228,0	90.401,0	3.621,1	306,2	346,3	532,9	25,5	995,1
A. >	103.659,1	97.601,9	3.441,2	390,9	521,9	278,4	117,7	1.307,2
S. >	99.455,0	92.818,0	4.016,3	173,3	692,0	396,0	413,6	945,7
O. >	94.936,7	89.911,0	3.101,6	126,7	277,2	429,5	215,9	874,9
N. >	95.551,4	89.867,9	3.669,1	215,6	429,1	672,9	56,6	640,1
D. >	112.255,9	84.022,2	3.734,5	170,3	366,8	515,8	162,4	23.283,9

Estadística comercial

IMPORTACION

Distribución por barco, según bandera

Período	Total	Alemania, Rep. Federal de	Argentina	Bélgica	Brasil	Chile	Dinamarca	España	Estados Unidos	Finlandia
Miles de toneladas										
1965	11.145,2	169,2	2.271,7	34,5	351,3	55,3	231,4	16,0	162,0	166,5
1966	10.260,8	298,0	2.396,8	53,8	231,3	85,0	94,0	20,6	214,8	172,1
E. 1966	1.086,7	50,6	145,0	2,3	14,1	11,6	1,4	1,6	12,6	26,4
F. *	611,0	4,9	132,8	1,5	16,5	3,9	2,0	1,3	12,0	11,2
M. *	823,4	37,6	217,4	3,0	18,6	3,4	2,3	2,1	10,6	11,5
A. *	774,3	52,7	153,6	2,5	24,4	8,5	1,9	1,3	25,2	12,5
M. *	888,1	7,5	212,2	1,5	15,2	3,2	2,6	1,8	13,7	15,7
J. *	947,4	19,0	170,4	31,1	24,7	5,7	14,8	2,2	11,5	12,3
J. *	944,3	36,8	239,1	1,2	17,6	7,7	28,2	1,9	61,7	17,6
A. *	948,1	29,5	222,7	2,3	21,2	13,1	2,8	1,8	13,4	14,9
S. *	753,0	33,4	219,5	2,1	14,1	6,1	4,0	1,7	16,5	13,0
O. *	800,6	7,1	190,4	2,4	23,3	7,5	1,4	2,3	12,5	10,5
N. *	832,4	8,8	244,4	1,8	16,8	7,8	19,3	1,7	13,7	13,5
D. *	851,5	10,1	249,3	2,0	24,7	6,6	13,3	0,9	11,4	13,2
Millones de m\$										
1965	192.298,0	1.095,9	50.651,9	1.453,5	7.024,7	1.954,5	1.168,7	1.057,9	20.070,9	3.169,7
1966	216.409,0	1.430,1	62.365,0	1.838,9	5.834,9	3.690,3	1.449,9	1.518,4	25.526,6	4.433,3
E. 1966	15.301,1	883,5	3.615,4	107,4	403,5	193,1	11,3	152,3	1.976,3	346,8
F. *	11.734,7	641,6	3.036,0	65,8	359,8	176,3	40,2	85,9	1.321,4	297,2
M. *	16.212,3	900,6	4.556,8	169,6	375,8	217,2	88,8	187,5	1.946,0	261,0
A. *	15.380,0	908,3	4.440,6	135,6	483,1	318,5	30,3	103,8	1.706,6	355,9
M. *	17.312,4	880,0	5.096,3	87,3	359,4	130,0	389,2	125,0	2.066,6	415,6
J. *	18.999,8	1.137,3	4.672,9	265,7	578,6	354,9	85,1	172,7	1.924,2	333,9
J. *	18.437,3	1.100,7	5.440,4	106,3	417,5	326,6	135,0	97,7	2.354,8	386,0
A. *	20.686,7	842,0	6.357,3	158,7	629,9	230,1	246,2	102,7	2.174,2	361,3
S. *	20.159,2	1.139,4	6.374,0	220,1	418,7	384,6	185,3	139,5	2.535,8	425,0
O. *	19.562,9	950,5	6.133,5	175,2	657,0	511,8	39,5	122,8	2.291,5	319,5
N. *	21.984,2	1.034,5	6.697,8	176,7	453,2	418,4	122,1	127,1	3.185,8	478,5
D. *	20.638,4	1.011,6	5.943,9	170,6	698,6	428,6	76,8	101,6	2.043,4	452,3
Miles de u\$s										
1965	1.139.568,2	65.607,0	300.119,1	8.581,9	41.441,0	11.603,0	6.951,5	6.148,0	119.577,3	18.709,4
1966	1.040.103,3	55.238,4	298.576,9	8.810,2	28.002,1	17.496,3	7.044,7	7.417,8	122.548,0	21.336,5
E. 1966	81.061,1	4.680,7	19.153,6	569,1	2.137,4	1.023,2	59,9	806,9	10.469,7	1.837,3
F. *	62.068,7	3.393,6	16.058,5	348,0	1.903,2	932,6	212,7	454,2	6.989,2	1.572,0
M. *	85.902,3	4.771,9	24.144,5	898,4	1.991,2	1.150,8	470,7	993,3	10.311,2	1.382,9
A. *	81.488,0	4.812,4	23.527,4	718,4	2.559,6	1.687,7	160,7	549,8	9.042,1	1.885,9
M. *	91.213,9	4.636,6	26.851,1	459,8	1.893,4	685,1	2.050,6	658,7	10.888,3	2.189,6
J. *	93.747,3	5.611,6	23.056,5	1.311,0	2.854,7	1.751,1	420,1	852,0	9.494,5	1.647,7
J. *	90.401,0	5.397,0	26.675,0	521,3	2.047,0	1.601,6	661,8	478,9	11.545,8	1.892,8
A. *	97.601,9	3.972,6	29.994,5	748,7	2.971,7	1.085,9	1.161,7	484,6	10.258,2	1.704,6
S. *	92.818,0	5.246,1	29.347,8	1.013,6	1.927,8	1.771,0	853,2	642,1	11.675,3	1.956,8
O. *	89.911,0	4.368,3	28.189,8	805,2	3.019,5	2.352,0	181,4	564,5	10.531,9	1.469,7
N. *	89.867,9	4.229,0	27.379,5	722,2	1.852,7	1.710,6	499,2	519,5	13.023,0	1.955,9
D. *	84.022,2	4.118,6	24.198,7	694,4	2.844,0	1.744,9	312,6	413,5	8.318,9	1.841,3

IMPORTACION

Distribución por barco, según bandera

Periodo	Francia	Grecia	India	Italia	Japón	Libano	Liberia	Noruega	Países Bajos	Panamá
Miles de toneladas										
1965	75,7	761,0	8,3	215,8	124,3	55,7	981,5	2.093,2	574,4	652,8
1966	154,8	465,6	18,3	210,7	113,7	35,6	1.247,7	1.536,5	427,7	503,8
E. 1966	4,1	81,0	—	18,3	8,8	—	200,2	185,1	10,9	27,1
F. *	4,4	21,6	0,1	23,9	4,7	—	106,1	63,2	14,3	37,9
M. *	10,1	57,0	—	31,4	4,8	—	123,3	103,7	10,0	34,8
A. *	4,4	18,4	0,2	27,9	6,7	—	138,6	95,5	65,2	10,9
M. *	4,2	65,4	—	4,4	10,4	10,4	119,1	139,6	53,9	77,6
J. *	16,7	62,2	—	15,4	15,6	—	73,2	165,7	29,5	35,1
J. *	3,7	36,2	18,0	6,7	5,5	—	58,4	172,4	12,3	55,1
A. *	8,8	12,4	—	10,9	20,9	—	118,0	213,3	50,5	45,6
S. *	31,4	59,1	—	33,8	5,4	—	50,0	89,2	27,9	37,1
O. *	12,5	23,9	—	10,1	3,9	—	147,4	113,6	66,6	45,0
N. *	9,4	14,7	—	17,9	23,4	4,8	28,6	31,2	56,1	46,6
D. *	45,1	13,5	—	10,0	3,6	20,3	84,8	164,0	30,7	51,1
Millones de m\$										
1965	4.122,2	7.714,5	607,9	8.320,5	5.384,7	878,7	5.015,6	15.977,1	12.274,7	3.419,2
1966	4.928,7	5.408,3	81,1	10.948,7	6.564,2	168,9	6.245,2	13.924,6	11.744,7	3.551,3
E. 1966	400,1	767,1	2,4	355,0	543,6	—	876,9	1.126,2	632,9	149,1
F. *	270,5	304,7	12,2	622,3	317,7	—	442,3	789,0	657,3	231,5
M. *	395,9	661,6	—	1.067,9	432,0	—	533,3	951,3	996,6	146,4
A. *	299,0	367,2	13,9	609,4	459,9	0,3	469,4	1.001,6	1.158,1	149,2
M. *	293,6	697,2	—	559,0	521,9	35,2	738,2	1.233,5	923,5	547,6
J. *	495,4	415,4	—	1.017,9	732,0	12,3	613,0	1.374,1	890,1	367,9
J. *	349,0	545,5	52,6	1.032,4	355,5	5,0	602,1	1.133,1	817,0	240,5
A. *	365,7	311,3	—	1.327,5	446,6	0,5	435,1	1.687,1	1.151,8	432,3
S. *	592,5	529,4	—	829,5	768,5	0,7	220,5	1.119,2	1.181,3	279,3
O. *	436,0	424,2	—	638,0	664,6	—	585,8	1.067,7	1.167,9	472,2
N. *	422,9	208,4	—	1.301,7	846,9	22,7	205,1	921,7	1.211,6	260,7
D. *	608,1	176,4	—	1.588,0	474,9	92,2	523,6	1.519,1	956,4	274,6
Miles de u\$s										
1965	24.557,1	45.294,8	3.579,2	49.075,8	32.247,9	5.182,0	29.349,4	95.382,7	72.838,2	20.374,0
1966	23.596,6	26.949,9	408,5	51.890,2	31.486,4	745,9	30.894,1	67.299,1	56.598,1	17.139,8
E. 1966	2.119,5	4.063,7	12,5	1.880,6	2.880,0	—	4.645,8	5.966,3	3.352,9	790,1
F. *	1.430,9	1.611,9	64,3	3.291,7	1.680,5	—	2.339,4	4.178,1	3.476,4	1.224,6
M. *	2.097,6	3.505,4	—	5.658,3	2.289,0	—	2.825,7	5.040,7	5.280,7	775,6
A. *	1.584,3	1.945,4	73,8	3.228,6	2.436,6	1,5	2.487,3	5.306,6	6.135,9	790,4
M. *	1.547,0	3.673,1	—	2.945,1	2.749,8	185,5	3.889,5	6.499,0	4.865,9	2.885,1
J. *	2.444,3	2.049,8	—	5.022,5	3.611,9	60,5	3.024,4	6.780,1	4.391,9	1.815,2
J. *	1.711,1	2.674,7	257,9	5.062,2	1.743,1	24,7	2.952,1	5.555,8	4.006,1	1.179,3
A. *	1.725,5	1.468,8	—	6.263,2	2.107,2	2,2	2.052,8	7.959,9	5.434,3	2.039,8
S. *	2.728,0	2.437,5	—	3.819,5	3.538,4	3,3	1.015,0	5.153,1	5.439,2	1.286,0
O. *	2.003,7	1.949,5	—	2.932,1	3.054,4	—	2.692,2	4.907,1	5.367,9	2.170,2
N. *	1.728,9	851,9	—	5.321,2	3.462,0	93,0	838,3	3.767,8	4.953,0	1.065,7
D. *	2.475,8	718,2	—	6.465,1	1.933,5	375,2	2.131,6	6.184,6	3.893,7	1.117,8

Estadística comercial

IMPORTACION

Distribución por barco, según bandera

Período	Paraguay	Polonia, Rep. Popular de	Reino Unido	Suecia	Suiza	U.R.S.S.	Uruguay	Yugoeslavia	Otras
Miles de toneladas									
1965	58,1	60,6	1.311,2	497,4	26,9	57,8	33,9	14,1	84,6
1966	70,0	42,5	1.127,0	387,1	2,3	138,8	16,4	43,2	152,7
E. 1966	5,7	1,2	185,4	74,6	0,2	1,9	2,0	2,8	17,9
F. >	4,5	1,8	115,9	12,0	—	3,1	0,3	1,6	9,5
M. >	5,1	5,9	75,4	40,6	0,2	1,0	0,1	1,1	12,4
A. >	3,9	4,7	73,3	30,8	0,1	5,2	0,2	2,9	2,8
M. >	6,0	5,6	81,6	8,9	0,1	4,8	1,3	2,7	18,7
J. >	8,3	4,4	152,1	62,2	0,2	2,3	1,7	2,1	9,0
J. >	7,4	1,1	91,4	12,3	0,1	6,1	5,5	1,4	38,9
A. >	7,2	2,7	68,9	33,6	0,1	5,3	1,4	20,1	6,7
S. >	5,1	6,3	30,8	52,1	0,4	10,0	1,5	2,3	0,2
O. >	4,9	3,3	60,1	28,5	0,1	3,9	0,3	1,4	17,7
N. >	6,0	3,5	149,2	10,3	0,7	91,5	0,9	3,3	6,5
D. >	5,9	2,0	42,9	21,2	—	3,6	1,1	1,5	18,7
Millones de m\$n									
1965	722,7	1.127,7	18.491,2	7.963,3	487,2	396,0	551,9	464,1	731,1
1966	1.085,4	1.742,5	17.057,1	9.126,1	252,9	1.698,0	614,0	1.603,2	1.576,7
E. 1966	98,4	107,1	1.423,5	800,3	14,4	22,0	20,0	131,4	141,1
F. >	58,1	59,6	1.262,6	449,2	1,4	42,2	25,2	83,7	80,1
M. >	67,3	120,5	1.114,9	814,5	28,9	17,4	21,3	72,9	66,3
A. >	42,5	132,1	1.088,9	820,1	23,0	57,7	38,9	102,0	64,1
M. >	85,2	88,8	1.084,5	506,7	13,6	86,6	59,2	126,2	162,5
J. >	135,7	195,8	1.760,5	1.064,5	22,3	164,2	42,4	88,7	82,3
J. >	109,1	140,6	1.165,9	773,1	17,4	123,0	144,3	66,9	399,6
A. >	90,0	228,3	1.782,6	651,4	18,6	84,3	66,2	456,5	48,5
S. >	87,4	242,5	1.186,5	943,4	55,4	69,8	91,7	135,0	—
O. >	89,9	121,7	1.611,7	814,2	17,9	29,0	16,4	68,0	136,1
N. >	89,0	178,4	1.930,1	679,6	37,3	616,2	18,0	129,5	210,3
D. >	132,8	127,0	1.645,5	808,9	2,6	385,6	70,5	142,7	182,1
Miles de u\$s									
1965	4.248,8	6.600,8	109.652,1	47.269,3	2.899,8	2.274,0	3.147,8	2.708,5	4.147,8
1966	5.208,3	8.343,9	81.882,5	44.220,6	1.214,6	7.548,2	2.957,0	7.693,1	7.555,6
E. 1966	521,4	567,6	7.541,6	4.239,8	76,4	116,6	106,2	695,9	746,4
F. >	307,6	315,3	6.678,1	2.376,2	7,5	223,0	133,2	442,5	423,5
M. >	356,7	638,3	5.907,5	4.315,5	153,1	92,1	112,8	386,3	352,1
A. >	225,2	700,0	5.769,1	4.345,4	122,1	305,9	206,1	540,2	339,6
M. >	448,6	467,8	5.713,8	2.669,8	71,9	456,4	312,1	664,9	855,4
J. >	669,3	965,9	8.686,4	5.252,5	110,1	810,2	209,2	437,4	406,5
J. >	534,9	689,3	5.716,5	3.790,6	85,1	602,9	707,4	328,2	1.957,9
A. >	424,4	1.077,3	8.410,3	3.073,5	87,8	397,6	312,3	2.153,6	228,7
S. >	402,5	1.116,4	5.462,9	4.343,7	254,9	321,5	422,1	621,4	18,8
O. >	413,3	559,2	7.407,3	3.742,1	82,5	133,2	75,2	312,4	626,4
N. >	363,7	729,5	7.890,0	2.778,1	152,6	2.518,8	73,7	529,2	858,9
D. >	540,6	517,2	6.698,9	3.293,3	10,7	1.569,9	286,8	581,1	741,3

4. — RECARGOS Y RETENCIONES

Valor F.O.B. de la exportación, libre y sujeta a retención

AÑO 1966

Sección	Total	Libre de retención		Sujeta a retención		Total	Libre de retención		Sujeta a retención	
		Valor	% sobre total	Valor	% sobre total		Valor	% sobre total	Valor	% sobre total
		Millones de m\$					Miles de u\$s			
Total general	316.176,1	202.506,6	64,0	113.669,5	36,0	1.593.242,1	1.022.585,0	64,2	570.657,1	35,8
I	74.524,3	25.179,4	33,8	49.344,9	66,2	366.653,1	117.932,1	32,2	248.721,0	67,8
II	117.915,0	75.136,3	63,7	42.778,7	36,3	611.271,4	396.552,7	64,9	214.718,7	35,1
III	17.039,5	13.023,7	76,4	4.015,8	23,6	86.257,6	65.328,5	75,7	20.929,1	24,3
IV	40.210,2	38.210,2	95,0	2.000,0	5,0	198.604,7	188.855,8	95,1	9.748,9	4,9
V	3.663,1	3.663,1	100,0	—	—	18.449,5	18.449,5	100,0	—	—
VI	7.768,7	7.768,7	100,0	—	—	38.603,5	38.603,5	100,0	—	—
VII	734,1	734,1	100,0	—	—	3.528,9	3.528,9	100,0	—	—
VIII	17.535,1	2.374,9	13,5	15.160,2	86,5	86.350,8	11.517,7	13,3	74.833,1	86,7
IX	10,0	9,9	99,0	0,1	1,0	48,8	48,5	99,4	0,3	0,6
X	2.331,8	2.331,8	100,0	—	—	11.151,7	11.151,7	100,0	—	—
XI	27.219,0	26.849,1	98,6	369,9	1,4	137.467,9	135.761,8	98,8	1.706,1	1,2
XII	31,3	31,3	100,0	—	—	151,1	151,1	100,0	—	—
XIII	109,2	109,2	100,0	—	—	527,0	527,0	100,0	—	—
XIV	66,4	66,4	100,0	—	—	279,8	279,8	100,0	—	—
XV	2.442,3	2.442,3	100,0	—	—	11.890,4	11.890,4	100,0	—	—
XVI	3.761,3	3.761,3	100,0	—	—	18.055,7	18.055,7	100,0	—	—
XVII	481,0	481,0	100,0	—	—	2.339,4	2.339,4	100,0	—	—
XVIII	178,9	178,9	100,0	—	—	873,3	873,3	100,0	—	—
XIX	—	—	—	—	—	0,1	0,1	100,0	—	—
XX	49,4	49,4	100,0	—	—	236,6	236,6	100,0	—	—
XXI	0,3	0,3	100,0	—	—	1,6	1,6	100,0	—	—
Encomiendas menores y muestrarios	105,1	105,1	100,0	—	—	499,1	499,1	100,0	—	—

Estadística comercial

AÑO

VALOR F.O.B. DE LA EXPORTACIÓN

Sección (1)	Total	3 %	% sobre total	5 %	% sobre total	6 %	% sobre total	6,5 %	% sobre total
Total general	113.669,5	31.380,5	27,6	3.572,8	3,1	15.215,6	13,4	20.761,2	18,3
I	49.344,9	29.535,4	59,9	—	—	15.060,7	30,5	—	—
II	42.778,7	—	—	3.207,4	7,5	—	—	20.761,2	48,5
III	4.015,8	—	—	—	—	—	—	—	—
IV	2.000,0	1.845,1	92,3	—	—	154,9	7,7	—	—
VIII	15.160,2	—	—	—	—	—	—	—	—
IX	0,1	—	—	—	—	—	—	—	—
XI	369,9	—	—	365,4	98,8	—	—	—	—
Total general	570.657,1	154.724,1	27,1	17.210,8	3,0	80.927,8	14,2	109.978,2	19,3
I	248.721,0	145.798,1	58,6	—	—	80.104,9	32,2	—	—
II	214.718,7	—	—	15.527,3	7,2	—	—	109.978,2	51,2
III	20.929,1	—	—	—	—	—	—	—	—
IV	9.748,9	8.926,0	91,6	—	—	822,9	8,4	—	—
VIII	74.833,1	—	—	—	—	—	—	—	—
IX	0,3	—	—	—	—	—	—	—	—
XI	1.706,1	—	—	1.683,5	98,7	—	—	—	—

Millones

Miles

MONTO DE LAS RETENCIONES

Sección (1)	Total	Distribución %	3 %	Distribución %	5 %	Distribución %	6 %	Distribución %	6,5 %	Distribución %
Total general	8.215,6	100,0	745,1	100,0	136,2	100,0	753,5	100,0	1.288,8	100,0
I	1.853,2	22,6	701,4	94,1	—	—	745,5	98,9	—	—
II	3.458,9	42,1	—	—	121,6	89,3	—	—	1.288,8	100,0
III	749,6	9,1	—	—	—	—	—	—	—	—
IV	51,7	0,6	43,7	5,9	—	—	8,0	1,1	—	—
VIII	2.086,7	25,4	—	—	—	—	—	—	—	—
IX	—	—	—	—	—	—	—	—	—	—
XI	15,5	0,2	—	—	14,6	10,7	—	—	—	—

Millones

(1) Incluye solamente las secciones que comprenden artículos sujetos a retención. NOTA: Ver página 203.

Estadística comercial

866

ION, SUJETA A RETENCION

	9,5 %	% sobre total	10 %	% sobre total	12 %	% sobre total	16 %	% sobre total	20 %	% sobre total	Sección (1)
de m\$	4,0	—	14.213,0	12,5	4.959,5	4,4	7.489,7	6,6	16.073,3	14,1	Total general
	4,0	—	5,2	—	4.735,4	9,6	—	—	4,2	—	I
	—	—	11.320,4	26,5	—	—	7.489,7	17,5	—	—	II
	—	—	—	—	—	—	—	—	4.015,8	100,0	III
	—	—	—	—	—	—	—	—	—	—	IV
	—	—	2.887,3	19,0	224,1	1,5	—	—	12.048,8	79,5	VIII
	—	—	—	—	—	—	—	—	0,1	100,0	IX
	—	—	—	—	—	—	—	—	4,5	1,2	XI
de u\$s	22,9	—	70.068,3	12,3	23.789,8	4,2	33.459,3	5,9	80.475,8	14,1	Total general
	22,9	—	24,7	—	22.748,7	9,1	—	—	21,7	—	I
	—	—	55.753,8	26,0	—	—	33.459,3	15,6	—	—	II
	—	—	0,2	—	—	—	—	—	20.928,9	100,0	III
	—	—	—	—	—	—	—	—	—	—	IV
	—	—	14.289,5	19,1	1.041,1	1,4	—	—	59.502,4	79,5	VIII
	—	—	—	—	—	—	—	—	0,3	100,0	IX
	—	—	—	—	—	—	—	—	22,6	1,3	XI

SOBRE LA EXPORTACION

	9 5 %	Distri- bución %	10 %	Distri- bución %	12 %	Distri- bución %	16 %	Distri- bución %	20 %	Distri- bución %	Sección (1)
de m\$	0,3	100,0	1.268,6	100,0	422,2	100,0	1.007,7	100,0	2.593,2	100,0	Total general
	0,3	100,0	0,5	—	405,2	96,0	—	—	0,4	—	I
	—	—	1.040,8	82,1	—	—	1.007,7	100,0	—	—	II
	—	—	—	—	—	—	—	—	749,6	28,9	III
	—	—	—	—	—	—	—	—	—	—	IV
	—	—	227,3	17,9	17,0	4,0	—	—	1.842,4	71,1	VIII
	—	—	—	—	—	—	—	—	—	—	IX
	—	—	—	—	—	—	—	—	0,9	—	XI

Estadística comercial

Recargos a la importación

AÑO 1966

Valor C.I.F. de la importación, libre y sujeta a recargos

Sección	Valor C.I.F. de la importación, libre y sujeta a recargos										Monto de los recargos
	Total	Libre de recargos		Sujeta a recargos		Total	Libre de recargos		Sujeta a recargos		
		Valor	% sobre total	Valor	% sobre total		Valor	% sobre total	Valor	% sobre total	
	Millones de m\$ ⁿ					Miles de u\$s					Millones de m\$ ⁿ
Total general	234.858,3	120.561,2	51,3	114.297,1	48,7	1.124.306,4	575.387,3	51,2	548.919,1	48,8	59.343,2
I	1.219,1	568,5	46,6	650,6	53,4	5.945,6	2.772,1	46,6	3.173,5	53,4	142,9
II	12.329,2	10.554,8	85,6	1.774,4	14,4	58.969,1	50.332,0	85,4	8.637,1	14,6	871,4
III	318,0	204,9	64,4	113,1	35,6	1.531,7	993,5	64,9	538,2	35,1	97,4
IV	3.331,7	2.190,1	65,7	1.141,6	34,3	15.908,0	10.553,7	66,3	5.354,3	33,7	547,7
V	27.593,3	20.739,8	75,2	6.853,5	24,8	133.086,1	100.778,5	75,7	32.307,6	24,3	1.294,9
VI	27.794,9	4.099,4	14,7	23.695,5	85,3	133.408,4	19.632,4	14,7	113.776,0	85,3	11.389,6
VII	8.638,5	347,3	4,0	8.291,2	96,0	41.837,3	1.659,5	4,0	40.177,8	96,0	4.011,6
VIII	82,5	63,1	76,5	19,4	23,5	395,0	302,6	76,6	92,4	23,4	33,9
IX	11.735,9	10.702,0	91,2	1.033,9	8,8	56.201,44	51.175,0	91,1	5.026,4	8,9	607,4
X	19.009,6	13.378,9	70,4	5.630,7	29,6	91.343,6	63.981,3	70,0	27.362,3	30,0	2.330,8
XI	6.589,1	3.444,3	52,3	3.144,8	47,7	31.544,0	16.576,7	52,6	14.967,3	47,4	2.463,6
XII	43,9	38,8	88,4	5,1	11,6	207,2	182,1	87,9	25,1	12,1	14,0
XIII	3.239,5	631,7	19,5	2.607,8	80,5	15.557,6	3.021,3	19,4	12.536,3	80,6	2.143,6
XIV	44,6	24,4	54,7	20,2	45,3	214,0	113,8	53,2	100,2	46,8	18,1
XV	44.080,5	18.489,6	41,9	25.590,9	58,1	213.223,8	89.890,6	42,2	123.333,2	57,8	11.293,6
XVI	42.720,7	23.484,3	55,0	19.236,4	45,0	203.919,0	111.543,8	54,7	92.375,2	45,3	14.469,6
XVII	19.593,4	9.283,6	47,4	10.309,8	52,6	90.140,6	40.788,3	45,2	49.352,3	54,8	4.677,3
XVIII	5.933,7	2.125,8	35,8	3.807,9	64,2	28.209,2	10.179,0	36,1	18.030,2	63,9	2.585,9
XIX	35,7	22,1	61,9	13,6	38,1	174,6	107,0	61,3	67,6	38,7	28,6
XX	418,6	62,1	14,8	356,5	85,2	1.979,6	293,5	14,8	1.686,1	85,2	321,0
XXI	2,5	2,5	100,0	—	—	12,6	12,6	100,0	—	—	—
Encomiendas menores y muestrarios	103,1	103,1	100,0	—	—	498,2	498,2	100,0	—	—	—

NOTA: Ver página 203.

NOMENCLATURA ARANCELARIA DE BRUSELAS

Sección	Denominación
I	Animales vivos y productos del reino animal.
II	Productos del reino vegetal.
III	Grasas y aceites (animales y vegetales); productos de su desdoblamiento; grasas alimenticias elaboradas; cera de origen animal o vegetal.
IV	Productos de las industrias alimenticias; bebidas; líquidos alcohólicos y vinagre; tabaco.
V	Productos minerales.
VI	Productos de las industrias químicas y de las industrias conexas.
VII	Materias plásticas artificiales, éteres y ésteres de la celulosa, resinas artificiales y manufacturas de estas materias; caucho natural o sintético, caucho facticio y manufacturas de caucho.
VIII	Pieles, cueros, peletería y manufacturas de estas materias; artículos de guarnicionería, talabartería y viaje; marroquinería y estuchería; tripas manufacturadas.
IX	Madera, carbón vegetal y manufacturas de madera; corcho y sus manufacturas; manufacturas de espartería y cestería.
X	Materias utilizadas en la fabricación del papel; papel y sus aplicaciones.
XI	Materias textiles y sus manufacturas
XII	Calzados; sombrerería; paraguas y quitasoles; flores artificiales y manufacturas de cabellos; abanicos.
XIII	Manufacturas de piedra, yeso, cemento, amianto, mica y materias análogas; productos cerámicos; vidrio y manufacturas de vidrio.
XIV	Perlas finas, piedras preciosas y semipreciosas y similares, metales preciosos, chapados de metales preciosos y manufacturas de estas materias; bisutería de fantasía; monedas.
XV	Metales comunes y manufacturas de estos metales.
XVI	Máquinas y aparatos; material eléctrico.
XVII	Material de transporte.
XVIII	Instrumentos y aparatos de óptica, de fotografía y de cinematografía, de medida, de comprobación y de precisión; instrumentos y aparatos médico-quirúrgicos; relojería; instrumentos de música; aparatos para el registro y reproducción del sonido o para el registro y reproducción en televisión por procedimientos magnéticos, de imágenes y sonidos.
XIX	Armas y municiones.
XX	Mercancías y productos varios, no expresados ni comprendidos en otra parte.
XXI	Objetos de arte, objetos para colecciones y antigüedades.
00	Encomiendas menores y muestrarios.

IX. ESTADISTICA DE TRANSPORTES

1. — MOVIMIENTO FERROVIARIO

Período	Pasajeros transportados			
	Total		Líneas urbanas y suburbanas	
	Pasajeros	Pasajeros kilómetro	Pasajeros	Pasajeros kilómetro
	Miles			
1965 *	481.779	12.828.673	433.771	7.787.802
1966 *	480.147	14.079.864	432.234	8.726.728
3 pr. m. 1966 *	118.185	3.435.395	105.659	1.972.429
3 pr. m. 1967 *	108.060	3.537.900	96.800	1.981.400
M. 1966 *	39.323	1.236.022	35.420	714.776
A. » *	38.092	1.095.789	34.501	690.365
M. » *	40.920	1.171.862	37.151	747.850
J. » *	37.032	1.089.087	33.428	689.863
J. » *	39.538	1.172.936	35.613	728.502
A. » *	39.615	1.134.380	35.717	745.711
S. » *	40.751	1.173.967	36.859	764.643
O. » *	43.254	1.268.803	39.015	827.109
N. » *	40.911	1.205.257	36.806	765.569
D. » *	41.849	1.332.338	37.485	794.687
E. 1967 *	36.484	1.307.700	32.846	696.400
F. » *	33.620	1.111.700	29.973	610.000
M. » *	37.592	1.118.500	33.981	675.000

Período	Pasajeros transportados		Carga productiva despachada		Entrada bruta de explotación
	Líneas generales		Toneladas	Toneladas kilómetro	
	Pasajeros	Pasajeros kilómetro			
	Miles				Millones de m\$
1965 *	48.008	5.040.849	23.460	14.026.608	
1966 *	47.913	5.353.136	21.927	13.458.663	42.444,3
3 pr. m. 1966 *	12.526	1.462.966	5.182	3.143.076	9.515,3
3 pr. m. 1967 *	11.260	1.556.500	4.386	2.864.300	12.835,8
M. 1966 *	3.903	521.246	1.837	1.116.896	3.950,5
A. » *	3.591	405.424	1.719	1.082.970	2.955,0
M. » *	3.769	424.012	1.926	1.198.165	3.812,5
J. » *	3.604	399.224	1.935	1.164.849	2.972,4
J. » *	3.925	444.434	1.978	1.275.540	3.277,1
A. » *	3.898	388.669	2.090	1.295.282	3.700,2
S. » *	3.892	409.324	1.912	1.185.084	3.986,2
O. » *	4.239	441.694	1.918	1.146.884	3.484,7
N. » *	4.105	439.688	1.627	983.797	3.426,4
D. » *	4.364	537.701	1.640	983.016	5.314,5
E. 1967 *	4.002	611.300	1.564	1.048.900	4.307,9
F. » *	3.647	501.700	1.287	854.200	4.237,6
M. » *	3.611	443.500	1.535	961.200	4.290,3

FUENTE: Empresa Ferrocarriles del Estado Argentino.

Estadística de transportes

2. — MOVIMIENTO MARITIMO

Barcos de ultramar entrados a puerto

Por puertos

Periodo	Total general	Total		Buenos Aires		Bahía Blanca		Campana		Comodoro Rivadavia	
		Desde ultramar	En navegac. interior	Desde ultramar	En navegac. interior	Desde ultramar	En navegac. interior	Desde ultramar	En navegac. interior	Desde ultramar	En navegac. interior
Cantidad de embarcaciones											
1965	4.733	2.848	1.885	1.800	705	72	258	32	24	3	1
1966 *	4.483	2.818	1.665	1.803	731	123	133	21	7	2	—
D. 1965	368	249	119	150	39	5	14	3	1	—	—
E. 1966	408	260	148	155	63	10	8	2	1	—	—
F. >	363	240	123	146	54	15	16	1	2	—	—
M. >	444	276	168	166	65	21	19	1	—	—	—
A. >	404	262	142	159	56	13	8	1	1	—	—
M. >	396	251	145	149	72	12	18	3	1	1	—
J. >	348	210	138	130	62	11	10	2	—	1	—
J. >	358	223	135	142	63	6	17	1	—	—	—
A. >	425	251	174	157	82	17	13	1	1	—	—
S. > *	347	205	142	140	72	6	8	2	1	—	—
O. > *	323	216	107	150	49	3	6	1	—	—	—
N. > *	316	208	109	155	45	6	8	4	—	—	—
D. > *	351	216	135	154	48	3	2	2	—	—	—

Miles de toneladas de arqueo neto

1965	21.583,8	13.078,5	8.505,3	7.057,9	3.398,7	371,9	1.419,1	169,7	116,5	50,0	2,6
1966 *	21.089,6	13.269,6	7.820,0	7.154,8	3.869,6	625,4	638,2	143,3	34,1	39,7	—
D. 1965	1.608,8	1.111,2	497,6	568,8	180,6	24,7	77,2	15,1	4,1	—	—
E. 1966	1.919,7	1.249,4	670,3	591,0	296,0	69,1	36,8	15,1	4,9	—	—
F. >	1.661,0	1.097,6	563,4	572,5	264,2	78,3	104,2	6,5	9,8	—	—
M. >	2.178,7	1.349,7	829,0	664,5	330,0	130,6	122,1	7,4	—	—	—
A. >	1.894,4	1.263,2	631,2	575,0	277,1	85,1	49,2	7,6	4,0	—	—
M. >	1.999,5	1.268,6	730,9	613,6	400,7	80,3	100,4	19,9	4,1	20,0	—
J. >	1.675,7	981,5	694,2	509,9	347,7	47,2	55,2	13,5	—	19,7	—
J. >	1.688,3	1.018,6	669,7	535,6	373,8	31,9	65,8	6,6	—	—	—
A. >	1.977,1	1.144,5	832,6	621,7	443,0	54,7	39,4	10,2	7,0	—	—
S. > *	1.668,5	979,4	689,1	607,2	401,4	13,0	33,6	15,1	4,3	—	—
O. > *	1.466,1	984,5	481,6	595,2	258,3	6,7	9,7	7,6	—	—	—
N. > *	1.372,8	932,5	440,3	657,0	214,8	20,7	15,5	23,4	—	—	—
D. > *	1.587,8	1.000,1	587,7	611,6	262,6	7,8	6,3	10,4	—	—	—

FUENTE: Serie elaborada sobre la base de información primaria suministrada por la Prefectura Nacional Marítima.

NOTA: Un barco procedente de ultramar se ha considerado en "navegación interior", cuando, al salir del puerto de destino, ya sea este argentino o fluvial de país limítrofe, continúa navegando y entra a otros puertos argentinos, para tareas relacionadas con el comercio interior. Aunque durante esta parte del viaje hiciera escala en un puerto fluvial de país limítrofe, las entradas posteriores a puertos argentinos también han sido consideradas como de navegación interior.

Estadística de transportes

MOVIMIENTO MARITIMO

Barcos de ultramar entrados a puerto

Por puertos

Período	La Plata		Mar del Plata		Puerto Deseado		Quequén		Rosario	
	Desde ultramar	En navegac. interior	Desde ultramar	En navegac. interior	Desde ultramar	En navegac. interior	Desde ultramar	En navegac. interior	Desde ultramar	En navegac. interior
Cantidad de embarcaciones										
1965	155	78	49	23	9	3	165	61	239	336
1966 *	142	90	38	27	11	4	67	66	272	296
D. 1965	14	8	2	2	—	—	16	3	24	20
E. 1966	13	8	8	3	1	—	11	1	30	29
F. >	13	6	6	4	1	—	9	1	18	12
M. >	21	10	3	3	—	—	5	8	20	24
A. >	18	10	3	3	—	1	11	1	25	23
M. >	13	7	1	1	—	—	5	5	32	15
J. >	8	3	4	2	2	1	7	5	17	27
J. >	9	8	2	3	1	—	13	6	23	21
A. >	9	10	—	3	1	—	1	14	34	35
S. > *	10	9	1	2	2	—	3	12	23	23
O. > *	12	8	3	2	1	1	1	8	21	22
N. > *	8	4	5	—	1	1	—	3	12	28
D. > *	8	7	2	1	1	—	1	2	17	37
Miles de toneladas de arqueo neto										
1965	1.353,5	417,1	153,1	60,2	37,4	10,8	818,2	233,4	1.327,1	1.372,9
1966 *	1.319,4	475,3	114,8	79,4	38,3	14,2	328,6	193,8	1.526,4	1.344,8
D. 1965	122,7	40,1	5,3	7,2	—	—	79,2	11,1	120,1	69,5
E. 1966	125,9	51,2	40,8	6,1	4,2	—	59,3	4,4	155,7	132,7
F. >	124,6	34,2	15,9	19,7	5,2	—	45,0	4,4	97,0	38,0
M. >	201,2	62,0	7,7	9,3	—	—	21,1	32,7	114,7	114,7
A. >	161,2	39,5	9,4	9,0	—	4,4	59,1	4,4	156,9	106,2
M. >	116,3	33,8	2,6	0,9	—	—	26,5	23,9	187,9	69,1
J. >	76,8	6,5	9,6	5,4	6,3	1,5	40,8	25,7	87,1	136,7
J. >	82,0	38,7	4,5	6,3	5,2	—	48,8	9,1	145,0	95,9
A. >	84,4	45,8	—	8,3	1,2	—	5,1	30,5	194,7	180,4
S. > *	91,9	44,8	2,6	4,7	8,5	—	6,6	34,3	134,0	107,9
O. > *	115,5	44,6	6,2	4,5	1,2	4,4	4,4	13,0	110,6	97,1
N. > *	73,1	31,3	10,2	—	1,2	3,9	—	6,5	52,5	115,3
D. > *	66,5	42,9	5,3	5,2	5,3	—	11,9	4,9	90,3	151,7

FUENTE: Serie elaborada sobre la base de información primaria suministrada por la Prefectura Nacional Marítima.

Estadística de transportes

MOVIMIENTO MARITIMO

Barcos de ultramar entrados a puerto

Por puertos

Periodo	San Lorenzo		San Nicolás		Santa Fe		Villa Constitución		Otros puertos	
	Desde ultramar	En navegac. interior	Desde ultramar	En navegac. interior	Desde ultramar	En navegac. interior	Desde ultramar	En navegac. interior	Desde ultramar	En navegac. interior
Cantidad de embarcaciones										
1965	43	81	155	106	29	25	69	110	28	74
1966 *	36	63	142	73	74	52	59	76	28	47
D. 1965	5	4	15	9	1	—	8	11	6	8
E. 1966	2	7	13	11	2	—	9	12	4	5
F. "	2	5	10	12	5	4	8	4	6	3
M. "	3	9	11	9	12	6	10	8	3	7
A. "	3	9	12	9	10	4	5	7	2	10
M. "	2	8	14	2	10	8	5	4	4	4
J. "	3	2	9	4	12	3	4	11	—	8
J. "	4	6	13	2	6	5	2	3	1	1
A. "	7	6	14	5	2	—	5	4	3	1
S. " *	3	4	8	5	2	—	5	4	—	2
O. " *	3	2	14	3	2	2	3	3	2	1
N. " *	2	1	7	1	5	8	1	6	2	3
D. " *	2	4	17	10	6	12	2	10	1	2
Miles de toneladas de arqueo neto										
1965	201,6	329,9	1.016,6	383,4	123,2	95,9	321,8	492,6	76,5	172,2
1966 *	182,3	228,2	1.001,3	295,3	366,6	176,6	339,5	354,1	89,2	116,4
D. 1965	17,3	13,5	110,0	33,5	0,9	—	36,2	45,5	10,9	15,3
E. 1966	11,7	29,2	99,0	43,8	9,1	—	59,9	54,2	8,6	11,0
F. "	6,6	14,9	67,5	39,8	20,0	12,0	36,0	16,5	22,5	5,7
M. "	11,0	34,3	69,1	29,0	58,7	27,4	56,5	51,9	7,2	15,6
A. "	16,8	24,9	88,7	32,0	57,3	20,1	35,3	33,0	10,8	27,4
M. "	12,5	25,5	88,7	5,1	56,6	31,5	25,9	20,5	17,8	15,4
J. "	13,2	5,9	74,8	21,3	61,2	12,5	21,4	56,5	—	19,3
J. "	24,4	27,5	89,1	13,0	31,8	24,5	9,3	9,3	4,4	5,8
A. "	35,2	25,4	93,5	29,8	7,6	—	24,7	18,6	11,5	4,4
S. " *	17,1	12,2	36,7	25,5	8,9	—	37,8	16,5	—	4,8
O. " *	15,9	10,4	98,9	17,1	9,2	9,8	12,8	12,4	0,3	0,3
N. " *	11,7	3,2	49,6	3,1	21,3	14,4	5,8	28,7	6,0	3,6
D. " *	6,2	14,8	145,7	35,8	24,9	24,9	14,1	36,0	0,1	3,1

FUENTE: Serie elaborada sobre la base de información primaria suministrada por la Prefectura Nacional Marítima.

Estadística de transportes

MOVIMIENTO MARITIMO

Barcos de ultramar entrados a puerto

Por banderas

Periodo	Total general	Total		Argentina		Alemania, Rep. Fed. de		Bélgica		Brasil	
		Desde ultramar	En navegación interior	Desde ultramar	En navegación interior	Desde ultramar	En navegación interior	Desde ultramar	En navegación interior	Desde ultramar	En navegación interior
Cantidad de embarcaciones											
1965	4.733	2.848	1.885	446	292	90	13	17	8	238	113
1966 *	4.483	2.818	1.665	423	229	98	10	13	—	248	113
D. 1965	368	249	119	41	26	9	1	1	—	26	7
E. 1966	408	260	148	36	24	8	—	2	—	18	5
F. »	363	240	123	33	18	7	—	—	—	15	9
M. »	444	276	168	38	21	14	1	3	—	22	11
A. »	404	262	142	36	16	13	—	1	—	18	15
M. »	396	251	145	40	18	9	2	—	—	19	2
J. »	348	210	138	33	16	6	—	2	—	20	5
J. »	358	223	135	28	21	8	1	—	—	30	8
A. »	425	251	174	41	22	7	—	1	—	24	12
S. » *	347	205	142	32	20	8	—	1	—	17	9
O. » *	323	216	107	35	14	5	3	1	—	20	9
N. » *	316	208	108	36	8	8	2	1	—	20	14
D. » *	351	216	135	35	31	5	1	1	—	25	14
Miles de toneladas de arqueo neto											
1965	21.583,8	13.078,5	8.505,3	1.322,1	1.006,6	410,7	43,2	92,0	48,3	422,6	238,5
1966 *	21.089,6	13.269,6	7.820,0	1.378,5	858,9	447,0	31,9	64,8	—	403,1	172,8
D. 1965	1.608,8	1.111,2	497,6	119,7	90,6	40,0	1,8	4,9	—	41,3	10,4
E. 1966	1.919,7	1.249,4	670,3	104,0	94,7	39,6	—	9,8	—	29,6	12,9
F. »	1.661,0	1.097,6	563,4	108,9	59,7	26,6	—	—	—	28,1	19,0
M. »	2.178,7	1.349,7	829,0	132,6	85,2	66,0	6,7	15,8	—	38,3	20,8
A. »	1.894,4	1.263,2	631,2	111,7	65,2	73,2	—	4,9	—	27,4	21,8
M. »	1.999,5	1.268,6	730,9	144,1	69,8	34,4	10,8	—	—	23,9	2,5
J. »	1.675,7	981,5	694,2	99,6	63,2	27,9	—	9,8	—	32,0	9,8
J. »	1.688,3	1.018,6	669,7	92,8	72,0	27,7	2,6	—	—	60,7	13,0
A. »	1.977,1	1.144,5	832,6	128,1	71,6	36,4	—	4,9	—	45,3	13,6
S. » *	1.668,5	979,4	689,1	104,0	75,4	41,9	—	4,9	—	21,8	13,6
O. » *	1.466,1	984,5	481,6	119,0	55,8	20,4	6,0	4,9	—	30,6	9,0
N. » *	1.372,8	932,5	440,3	113,1	40,8	36,6	3,0	4,9	—	26,5	14,8
D. » *	1.587,8	1.000,1	587,7	120,6	105,5	16,3	2,8	4,9	—	38,9	22,0

FUENTE: Serie elaborada sobre la base de información primaria suministrada por la Prefectura Nacional Marítima.

MOVIMIENTO MARITIMO

Barcos de ultramar entrados a puerto

Por banderas

Período	Dinamarca		España		Estados Unidos		Finlandia		Francia	
	Desde ultramar	En navegac. interior	Desde ultramar	En navegac. interior	Desde ultramar	En navegac. interior	Desde ultramar	En navegac. interior	Desde ultramar	En navegac. interior
Cantidad de embarcaciones										
1965	56	26	44	40	109	22	33	36	65	10
1966 *	50	18	77	86	118	11	33	7	71	42
D. 1965	3	—	2	2	7	1	3	1	3	—
E. 1966	5	1	3	2	9	—	3	1	8	4
F. *	7	3	7	3	7	—	4	1	2	5
M. *	5	2	5	3	9	—	2	—	7	—
A. *	4	1	2	5	9	1	3	—	6	4
M. *	4	1	7	5	8	1	3	—	6	7
J. *	4	2	10	12	10	—	2	—	3	3
J. *	6	2	5	10	10	2	3	—	8	8
A. *	2	1	8	12	12	2	3	2	5	4
S. * *	5	2	7	9	11	3	3	—	7	3
O. * *	1	1	8	7	11	1	2	2	6	2
N. * *	5	1	5	6	10	1	3	1	6	—
D. * *	2	1	10	12	12	—	2	—	7	2
Miles de toneladas de arqueo neto										
1965	236,9	115,8	264,6	473,1	558,8	108,2	89,5	99,4	312,4	30,3
1966 *	202,1	115,9	462,2	184,5	606,8	54,6	92,6	19,6	308,9	123,3
D. 1965	8,1	—	14,6	5,7	35,5	4,5	8,2	3,0	22,9	—
E. 1966	22,7	0,2	18,4	5,7	45,8	—	8,1	2,9	29,3	10,2
F. *	27,8	16,7	47,6	11,3	35,5	—	14,0	2,9	9,5	13,0
M. *	17,2	16,9	34,8	21,6	46,8	—	5,6	—	22,1	—
A. *	11,3	7,1	6,4	24,1	47,3	5,8	7,9	—	23,7	10,4
M. *	18,9	7,1	38,1	20,1	42,0	4,5	8,7	—	30,1	18,2
J. *	23,4	15,6	65,9	76,2	49,1	—	5,5	—	20,6	11,2
J. *	22,6	14,3	23,9	54,9	53,9	9,1	8,2	—	30,9	19,6
A. *	4,8	1,8	46,3	66,6	60,5	11,2	6,8	5,9	25,4	14,7
S. * *	20,5	14,3	42,8	59,4	55,8	13,9	8,5	—	27,7	11,2
O. * *	3,0	7,2	45,2	38,1	57,0	4,5	5,3	5,3	26,9	9,5
N. * *	20,0	7,7	33,4	19,8	52,4	5,6	8,4	2,6	38,7	—
D. * *	9,9	7,0	59,4	75,3	60,7	—	5,6	—	24,0	5,3

FUENTE: Serie elaborada sobre la base de información primaria suministrada por la Prefectura Nacional Marítima.

Estadística de transportes

MOVIMIENTO MARITIMO

Barcos de ultramar entrados a puerto

Por banderas

Período	Grecia		Italia		Japón		Liberia		Noruega	
	Desde ultramar	En navegac. interior	Desde ultramar	En navegac. interior	Desde ultramar	En navegac. interior	Desde ultramar	En navegac. interior	Desde ultramar	En navegac. interior
Cantidad de embarcaciones										
1965	252	263	171	178	41	6	249	278	227	138
1966 *	231	245	196	146	38	12	234	220	223	121
D. 1965	28	15	13	7	3	2	19	18	13	7
E. 1966	31	28	11	5	3	2	23	8	19	11
F. "	21	27	16	2	3	4	21	12	17	8
M. "	26	22	18	17	3	3	32	31	22	12
A. "	21	16	19	9	3	2	31	27	26	5
M. "	24	25	25	18	2	—	19	20	17	10
J. "	24	27	11	15	2	—	13	15	15	9
J. "	16	24	17	10	5	—	16	19	19	8
A. "	16	21	16	17	4	—	19	28	23	17
S. " *	13	13	19	18	4	—	14	18	15	15
O. " *	17	21	14	13	3	—	15	10	19	4
N. " *	12	13	13	8	2	—	18	19	14	10
D. " *	10	8	17	14	4	1	13	13	17	12
Miles de toneladas de arqueo neto										
1965	1.315,7	1.367,4	1.155,4	958,7	204,7	26,8	1.465,4	1.442,3	1.237,1	564,1
1966 *	1.262,9	1.335,2	1.311,8	813,8	218,0	58,8	1.473,6	1.144,0	1.256,3	507,7
D. 1965	143,7	76,1	82,7	38,0	15,1	9,2	116,1	87,1	75,4	22,9
E. 1966	183,1	145,1	68,3	24,2	9,6	9,4	147,9	42,6	111,9	34,1
F. "	111,1	147,5	89,4	13,0	16,0	20,4	125,2	63,7	69,8	33,8
M. "	140,7	105,2	136,8	84,0	12,3	15,5	189,2	163,6	135,9	30,1
A. "	137,9	84,4	117,8	45,7	15,8	8,8	186,3	131,3	138,1	53,0
M. "	143,0	134,3	186,4	92,6	11,8	—	143,0	108,8	96,2	30,3
J. "	135,5	147,3	64,8	101,8	10,5	—	93,0	80,0	84,9	45,4
J. "	89,3	159,8	107,6	60,3	27,3	—	94,4	112,7	121,2	46,3
A. "	93,6	137,0	96,9	104,6	31,5	—	116,2	148,6	129,5	63,7
S. " *	60,4	70,8	147,4	105,7	42,3	—	91,5	79,7	72,7	63,7
O. " *	82,1	105,8	91,9	70,9	15,3	—	93,3	51,7	113,6	17,7
N. " *	47,7	63,6	87,7	37,8	10,2	—	124,2	96,6	52,9	38,5
D. " *	38,5	34,4	116,8	73,2	15,4	4,7	69,4	64,7	129,6	50,9

FUENTE: Serie elaborada sobre la base de información primaria suministrada por la Prefectura Nacional Marítima.

MOVIMIENTO MARITIMO

Barcos de ultramar entrados a puerto

Por banderas

Periodo	Países Bajos		Panamá		Reino Unido		Suecia		Yugoeslavia		Otras banderas	
	Desde ultramar	En navegación interior	Desde ultramar	En navegación interior	Desde ultramar	En navegación interior	Desde ultramar	En navegación interior	Desde ultramar	En navegación interior	Desde ultramar	En navegación interior
Cantidad de embarcaciones												
1965	122	44	88	62	259	199	122	28	22	—	197	129
1966 *	120	35	99	86	209	173	86	10	34	4	217	97
D. 1965	10	2	8	5	28	16	7	2	2	—	23	7
E. 1966	10	4	10	11	26	28	8	—	3	1	24	13
F. >	12	—	9	8	22	14	11	—	3	1	23	8
M. >	11	7	11	6	17	18	8	5	2	—	21	13
A. >	12	4	7	7	23	13	9	1	4	—	15	9
M. >	13	5	6	8	18	18	5	—	2	—	24	10
J. >	10	6	8	5	9	10	7	1	3	—	18	11
J. >	4	—	12	8	14	8	5	—	2	—	15	5
A. >	10	—	11	14	19	15	9	—	3	—	18	7
S. > *	9	1	5	8	11	18	9	2	3	—	12	3
O. > *	12	3	7	4	17	8	5	1	2	—	16	4
N. > *	10	2	8	6	16	8	5	—	3	1	13	8
D. > *	7	3	5	1	17	15	5	—	4	1	18	6
Miles de toneladas de arqueo neto												
1965	614,5	169,3	491,4	255,0	1.574,6	1.156,3	494,6	123,6	69,5	—	746,0	567,0
1966 *	603,6	151,5	526,0	406,5	1.389,6	1.057,1	290,1	44,8	119,1	31,4	852,6	419,1
D. 1965	51,6	0,6	43,3	20,1	173,9	92,2	22,7	8,4	7,5	—	84,0	27,0
E. 1966	51,8	15,9	50,4	54,4	162,9	160,4	36,3	—	21,0	2,3	98,9	55,3
F. >	62,6	—	50,7	30,4	151,6	82,4	36,8	—	6,9	14,4	79,5	35,2
M. >	46,8	44,6	58,6	34,4	122,3	111,0	27,6	30,5	7,5	—	92,8	58,9
A. >	81,0	20,6	34,7	25,0	143,1	82,6	28,2	7,6	10,9	—	55,6	37,8
M. >	78,0	35,9	39,2	40,5	125,4	107,5	11,7	—	5,2	—	88,5	48,0
J. >	47,5	17,9	41,5	25,0	52,1	54,1	24,8	1,5	11,4	—	81,7	45,2
J. >	16,3	—	67,7	34,4	96,7	52,1	13,8	—	4,4	—	59,2	18,6
A. >	42,2	—	48,2	70,1	126,5	93,6	23,2	—	10,1	—	68,1	29,6
S. > *	33,2	0,3	30,0	45,9	74,5	117,4	35,7	4,1	8,2	—	55,6	13,5
O. > *	68,9	7,2	27,6	21,2	102,7	50,4	9,7	1,1	5,4	—	61,7	20,2
N. > *	37,3	0,5	36,2	19,4	114,2	54,8	29,9	—	9,1	4,9	49,1	29,9
D. > *	38,0	8,6	41,2	5,8	117,6	90,8	12,4	—	19,0	9,8	61,9	26,9

FUENTE: Serie elaborada sobre la base de información primaria suministrada por la Prefectura Nacional Marítima.

Estadística de transportes

3. — MOVIMIENTO EN LAS LINEAS AEREAS COMERCIALES

Total de empresas

Período	Movimiento						Horas voladas			Combustibles	
	Vuelos efectuados			Kilómetros recorridos			Total	Servicio de cabotaje	Servicio internacional	Aero-nafta	Kero-sene
	Total	Servicio de cabotaje	Servicio internacional	Total	Servicio de cabotaje	Servicio internacional					
	Número			Miles						Miles de litros	
1965 *	48.398	23.319	25.079	37.500,2	19.693,6	17.806,6	103,1	68,6	34,5	34.151,9	182.355,6
1966 *	49.152	24.523	24.629	40.343,5	21.063,7	19.279,8	108,4	71,4	37,0	40.993,8	203.483,2
D. 1965 *	4.368	2.150	2.218	3.468,4	1.800,8	1.667,6	9,5	6,3	3,2	3.051,0	17.199,5
E. 1966 *	4.644	2.270	2.374	3.556,2	1.846,8	1.709,4	9,9	6,5	3,4	3.602,3	16.873,8
F. » *	4.320	2.137	2.183	3.303,6	1.718,3	1.585,3	9,0	5,9	3,1	3.869,1	15.345,8
M. » *	4.278	2.180	2.098	3.507,2	1.807,6	1.699,6	9,3	6,1	3,2	3.891,6	16.301,5
A. » *	3.932	1.925	2.007	3.254,6	1.657,9	1.596,7	8,6	5,6	3,0	3.250,6	16.508,2
M. » *	4.027	2.045	1.982	3.357,2	1.739,7	1.617,5	8,9	5,8	3,1	3.562,2	16.733,1
J. » *	3.510	1.747	1.763	3.099,0	1.571,5	1.527,5	8,2	5,4	2,8	3.090,8	15.747,1
J. » *	3.661	1.809	1.852	3.249,7	1.687,0	1.562,7	8,6	5,6	3,0	3.335,5	17.053,7
A. » *	3.913	1.854	2.059	3.302,8	1.696,1	1.606,7	8,7	5,7	3,0	3.662,8	17.063,4
S. » *	3.989	1.999	1.990	3.310,2	1.731,5	1.578,7	8,9	5,9	3,0	3.578,2	17.184,4
O. » *	4.195	2.099	2.096	3.410,0	1.801,6	1.608,4	9,2	6,1	3,1	2.959,8	17.479,5
N. » *	4.009	2.010	1.999	3.315,0	1.745,9	1.569,1	9,0	5,9	3,1	2.955,3	17.761,9
D. » *	4.674	2.448	2.226	3.678,0	2.059,8	1.618,2	...	6,9	3,2	3.235,6	19.430,8

Servicios prestados

Período	Lubri-cantes	Personal ocupado	Sueldos pagados	Pasajeros transportados						Tonelaje transportado		
				Total			Servicio de cabotaje			Servicio internacional		
				Total	Servicio de cabotaje	Servicio internacional	General	Servicio de cabotaje	Servicio internacional			
	Miles de l	Número	Miles de m\$ñ	Miles			Toneladas					
1965 *	478,6	7.931	4.247.928,5	1.644,9	717,1	927,8	21.482,9	5.918,9	15.564,0			
1966 *	606,8	7.990	5.607.295,8	1.687,8	761,5	926,3	24.413,2	6.774,4	17.638,8			
D. 1965 *	44,2	7.941	523.219,4	154,2	71,4	82,8	1.949,2	546,3	1.402,9			
E. 1966 *	50,0	7.940	439.773,5	165,2	77,0	88,2	2.016,3	464,5	1.551,8			
F. » *	52,9	7.925	433.718,8	159,7	69,6	90,1	1.568,7	385,9	1.182,8			
M. » *	55,5	7.946	437.046,0	147,5	65,0	82,5	1.495,6	445,5	1.050,1			
A. » *	50,6	7.972	431.892,7	128,4	56,2	72,2	1.448,2	461,9	986,3			
M. » *	54,7	7.992	384.758,0	129,3	58,9	70,4	1.589,8	542,3	1.047,5			
J. » *	46,2	7.982	463.803,1	115,0	51,3	63,7	1.533,9	559,4	974,5			
J. » *	47,5	7.983	464.134,0	137,7	60,3	77,4	1.801,6	560,8	1.240,8			
A. » *	51,8	8.003	482.544,9	132,2	57,5	74,7	2.329,8	542,3	1.787,7			
S. » *	51,3	7.936	486.290,3	127,2	57,8	69,4	2.488,8	601,7	1.887,1			
O. » *	52,5	7.946	477.041,3	136,0	62,8	73,2	2.907,6	724,4	2.183,2			
N. » *	45,5	8.118	556.139,5	137,5	62,0	75,5	2.523,6	694,4	1.829,2			
D. » *	48,3	8.140	550.153,7	172,1	83,1	89,0	2.709,3	791,3	1.918,0			

FUENTE: Empresas de aeronavegación.

Estadística de transportes

MOVIMIENTO EN LAS LINEAS AEREAS COMERCIALES

Total de empresas

Servicios prestados

Período	Tonelaje transportado									Ingreso
	Correo			Carga			Exceso de equipaje			
	Total	Servicio de cabotaje	Servicio internacional	Total	Servicio de cabotaje	Servicio internacional	Total	Servicio de cabotaje	Servicio internacional	
	Toneladas									Miles de m\$
1965 *	1.730,5	553,9	1.176,6	18.600,8	4.694,5	13.906,3	1.151,6	670,5	481,1	14.178.897,5
1966 *	2.148,8	1.033,0	1.115,8	21.070,8	5.041,3	16.029,5	1.193,6	700,1	493,5	...
D. 1965 *	174,5	53,6	120,9	1.657,3	425,0	1.232,3	117,4	67,7	49,7	1.426.626,3
E. 1966 *	131,6	49,7	81,9	1.791,4	358,1	1.433,3	93,3	56,7	36,6	1.317.866,6
F. " *	126,8	47,0	79,8	1.346,1	278,7	1.067,4	95,8	60,2	35,6	1.152.433,5
M. " *	131,1	40,9	90,2	1.262,9	345,7	917,2	101,6	58,9	42,7	1.443.309,9
A. " *	134,4	46,1	88,3	1.219,2	359,9	859,3	94,6	55,9	38,7	1.375.851,2
M. " *	151,6	65,6	86,0	1.344,6	422,1	922,5	93,6	54,6	39,0	1.800.269,4
J. " *	184,5	100,1	84,4	1.257,8	406,5	851,3	91,6	52,8	38,8	1.417.600,9
J. " *	191,0	99,9	91,1	1.508,3	400,0	1.108,3	102,3	60,9	41,4	1.471.381,9
A. " *	184,2	97,3	86,9	2.045,2	385,7	1.659,5	100,4	59,3	41,1	1.593.214,1
S. " *	199,0	103,6	95,4	2.192,7	440,4	1.752,3	97,1	57,7	39,4	1.373.543,4
O. " *	210,8	119,6	91,2	2.600,9	549,2	2.051,7	95,9	55,6	40,3	1.321.965,9
N. " *	218,6	120,2	98,4	2.203,6	518,8	1.684,8	101,4	55,4	46,0	...
D. " *	285,2	143,0	142,2	2.298,1	576,2	1.721,9	126,0	72,1	53,9	...

Empresas argentinas

Período	Movimiento									Combustibles (1)		Lubricantes (1)
	Vuelos efectuados			Kilómetros recorridos			Horas voladas			Aero-nafta	Kero-sene	
	Total	Servicio de cabotaje	Servicio internacional	Total	Servicio de cabotaje	Servicio internacional	Total	Servicio de cabotaje	Servicio internacional			
	Número			Miles			Miles de litros					
1965 *	33.013	23.319	9.694	31.209,9	19.693,6	11.516,3	91,0	68,6	22,4	27.215,6	124.205,8	436,4
1966 *	34.927	24.523	10.404	34.073,2	21.063,7	13.009,5	96,3	71,4	24,9	36.190,5	136.573,0	590,0
D. 1965 *	3.086	2.150	936	2.931,3	1.800,8	1.130,5	8,5	6,3	2,2	2.582,7	12.066,0	42,6
E. 1966 *	3.309	2.270	1.039	3.005,0	1.846,8	1.158,2	8,8	6,5	2,3	3.055,5	12.064,6	48,3
F. " *	3.065	2.137	928	2.783,3	1.718,3	1.065,0	8,0	5,9	2,1	3.362,2	10.448,7	51,3
M. " *	3.031	2.180	851	2.948,9	1.807,6	1.141,3	8,2	6,1	2,1	3.450,6	11.363,4	53,9
A. " *	2.711	1.925	786	2.724,8	1.657,9	1.066,9	7,6	5,6	2,0	2.913,2	10.908,3	49,2
M. " *	2.869	2.045	824	2.828,2	1.739,7	1.088,5	7,9	5,8	2,1	3.227,8	11.145,5	53,1
J. " *	2.466	1.747	719	2.591,6	1.571,5	1.020,1	7,3	5,4	1,9	2.773,2	10.456,5	44,9
J. " *	2.559	1.809	750	2.747,4	1.687,0	1.060,4	7,6	5,6	2,0	2.981,7	11.220,3	46,4
A. " *	2.655	1.854	801	2.772,7	1.696,1	1.076,6	7,7	5,7	2,0	3.058,2	11.170,1	50,4
S. " *	2.809	1.999	810	2.795,7	1.731,5	1.064,2	7,9	5,9	2,0	3.216,7	11.149,5	50,0
O. " *	2.978	2.099	879	2.885,3	1.801,6	1.083,7	8,2	6,1	2,1	2.614,5	11.280,3	51,4
N. " *	2.940	2.010	930	2.825,8	1.745,9	1.079,9	8,0	5,9	2,1	2.630,2	11.646,8	44,4
D. " *	3.535	2.448	1.087	3.164,5	2.059,8	1.104,7	9,1	6,9	2,2	2.906,7	13.719,0	46,7

(1) Cargado dentro y fuera del país. FUENTE: Empresas de aeronavegación.

Estadística de transportes

MOVIMIENTO EN LAS LINEAS AEREAS COMERCIALES

Empresas argentinas

Período	Personal ocupado	Sueldos pagados	Servicios prestados								
			Pasajeros transportados			Tonelaje transportado					
			Total	Servicio de cabotaje	Servicio internacional	Total			Correo		
						General	Servicio de cabotaje	Servicio internacional	Total	Servicio de cabotaje	Servicio internacional
	Número	Miles de m\$ñ	Miles			Toneladas					
1965 *	6.558	3.569.080,9	1.043,3	717,1	326,2	8.046,3	5.918,9	2.127,4	1.116,6	553,9	562,7
1966 *	6.538	4.669.783,8	1.136,4	761,5	374,9	9.426,7	6.774,4	2.652,3	1.598,9	1.033,0	565,9
D. 1965 *	6.506	422.640,6	102,3	71,4	30,9	774,2	546,3	227,9	112,0	53,6	58,4
E. 1966 *	6.504	357.903,2	112,0	77,0	35,0	769,5	464,5	305,0	88,3	49,7	38,6
F. » *	6.483	361.498,0	104,5	69,6	34,9	615,0	385,9	229,1	84,4	47,0	37,4
M. » *	6.493	363.417,3	93,6	65,0	28,6	621,9	445,5	176,4	86,6	40,9	45,7
A. » *	6.511	357.794,4	79,9	56,2	23,7	637,5	461,9	175,6	92,1	46,1	46,0
M. » *	6.515	311.711,8	85,9	58,9	27,0	751,5	542,3	209,2	109,8	65,6	44,2
J. » *	6.505	389.819,7	74,8	51,3	23,5	729,8	559,4	170,4	143,5	100,1	43,4
J. » *	6.498	389.640,3	88,2	60,3	27,9	739,3	560,8	178,5	148,1	99,9	48,2
A. » *	6.514	407.082,8	85,6	57,5	28,1	718,2	542,3	175,9	143,5	97,3	46,2
S. » *	6.506	410.078,3	87,4	57,8	29,6	789,8	601,7	188,1	150,6	103,6	47,0
O. » *	6.524	402.936,6	96,4	62,8	33,6	951,8	724,4	227,4	166,8	119,6	47,2
N. » *	6.691	477.478,0	101,2	62,0	39,2	952,1	694,4	257,7	170,8	120,2	50,6
D. » *	6.708	440.423,4	126,9	83,1	43,8	1.150,3	791,3	359,0	214,4	143,0	71,4

Período	Servicios prestados						Ingreso	Totales	
	Tonelaje transportado							Pasajeros kilómetro	
	Carga			Exceso de equipaje				Ofrecido	Transportado
	Total	Servicio de cabotaje	Servicio internacional	Total	Servicio de cabotaje	Servicio internacional			
	Toneladas						Miles de m\$ñ	Miles	
1965 *	6.001,9	4.694,5	1.307,4	927,8	670,5	257,3	6.842.361,1	1.632.653	1.130.385
1966 *	6.872,7	5.041,3	1.831,4	955,1	700,1	255,0	...	1.880.430	1.150.561
D. 1965 *	568,2	425,0	143,2	94,0	67,7	26,3	713.641,6	155.483	105.451
E. 1966 *	605,2	358,1	247,1	76,0	56,7	19,3	677.712,5	163.056	106.287
F. » *	451,4	278,7	172,7	79,2	60,2	19,0	642.949,0	149.677	96.570
M. » *	454,3	345,7	108,6	81,0	58,9	22,1	643.373,6	160.167	94.036
A. » *	471,5	359,9	111,6	73,9	55,9	18,0	597.359,6	151.074	81.034
M. » *	569,0	422,1	146,9	72,7	54,6	18,1	654.285,7	157.277	87.672
J. » *	515,3	406,5	108,8	71,0	52,8	18,2	640.300,4	142.702	83.997
J. » *	510,7	400,0	110,7	80,5	60,9	19,6	735.435,0	153.420	100.868
A. » *	495,1	385,7	109,4	79,6	59,3	20,3	729.617,9	154.441	101.957
S. » *	559,1	440,4	118,7	80,1	57,7	22,4	705.042,5	154.331	92.106
O. » *	707,2	549,2	158,0	77,8	55,6	22,2	722.699,2	157.794	94.552
N. » *	703,2	518,8	184,4	78,1	55,4	22,7	...	155.664	89.921
D. » *	830,7	576,2	254,5	105,2	72,1	33,1	...	180.827	121.581

MOVIMIENTO EN LAS LINEAS AEREAS COMERCIALES

Empresas argentinas

Período	Totales		Pasajeros kilómetro				Toneladas kilómetro	
	Toneladas kilómetro		Cabotaje		Internacional		Cabotaje	
	Ofrecida	Transportada	Ofrecido	Transportado	Ofrecido	Transportado	Ofrecida	Transportada
	Miles							
1965 *	169.246	117.841	847.939	587.706	784.714	542.679	85.481	58.802
1966 *	196.574	122.218	994.538	596.659	885.892	553.902	100.418	59.959
D. 1965 *	15.998	11.205	80.153	58.417	75.330	47.034	7.892	5.771
E. 1966 *	17.168	11.256	86.729	60.094	76.327	46.193	8.608	5.824
F. > *	15.424	9.911	80.507	56.147	69.170	40.423	8.063	5.406
M. > *	16.649	9.866	84.527	51.622	75.640	42.414	8.517	5.024
A. > *	16.038	8.693	77.818	44.684	73.256	36.350	7.871	4.453
M. > *	16.319	9.441	82.180	44.877	75.097	42.795	8.254	4.566
J. > *	14.986	9.036	72.401	38.920	70.301	45.077	7.313	4.024
J. > *	16.086	10.680	80.480	49.974	72.940	50.894	8.187	5.027
A. > *	16.084	10.039	80.933	45.904	73.508	56.033	8.151	4.629
S. > *	15.942	9.921	82.283	43.875	72.048	48.231	8.342	4.515
O. > *	16.356	10.235	85.211	47.374	72.583	47.178	8.650	4.928
N. > *	16.190	10.021	82.745	47.568	72.919	42.353	8.389	4.921
D. > *	19.332	13.119	98.724	65.620	82.103	55.961	10.073	6.642

Período	Empresas argentinas		Empresas extranjeras (1)						
	Toneladas kilómetro		Movimiento			Combustibles (2)		Lubrificantes (2)	Personal ocupado
	Ofrecida	Transportada	Vuelos efectuados	Kilómetros recorridos	Horas voladas	Aeronafra	Kerosene		
	Miles		Número	Miles		Miles de litros		Número	
1965 *	83.765	59.039	15.385	6.290,3	12,1	6.936,3	58.149,8	42,2	1.373
1966 *	96.156	62.259	14.225	6.270,3	12,1	4.803,3	66.910,2	16,8	1.453
D. 1965 *	8.106	5.434	1.282	537,1	1,0	468,3	5.133,5	1,6	1.435
E. 1966 *	8.560	5.432	1.335	551,2	1,1	546,8	4.809,2	1,7	1.436
F. > *	7.361	4.505	1.255	520,3	1,0	506,9	4.897,1	1,6	1.442
M. > *	8.132	4.842	1.247	558,3	1,1	441,0	4.938,1	1,6	1.453
A. > *	8.167	4.240	1.221	529,8	1,0	337,4	5.599,9	1,4	1.461
M. > *	8.065	4.875	1.158	529,0	1,0	334,4	5.587,6	1,6	1.477
J. > *	7.673	5.012	1.044	507,4	0,9	317,6	5.290,6	1,3	1.477
J. > *	7.899	5.653	1.102	502,3	1,0	353,8	5.833,4	1,1	1.485
A. > *	7.933	5.410	1.258	530,1	1,0	604,6	5.893,3	1,4	1.489
S. > *	7.600	5.406	1.180	514,5	1,0	361,5	6.034,9	1,3	1.430
O. > *	7.706	5.307	1.217	524,7	1,0	345,3	6.199,2	1,1	1.422
N. > *	7.801	5.100	1.069	489,2	1,0	325,1	6.115,1	1,1	1.427
D. > *	9.259	6.477	1.139	513,5	1,0	328,9	5.711,8	1,6	1.432

(1) Dentro del país. (2) Cargado en el país. FUENTE: Empresas de aeronavegación.

Estadística de transportes

MOVIMIENTO EN LAS LINEAS AEREAS COMERCIALES

Empresas extranjeras (1)

Período	Sueldos y salarios	Servicios prestados				Ingreso	
		Pasajeros transportados	Tonelaje transportado				
			Total	Correo	Carga		Exceso de equipaje
	Miles de m\$ ⁿ	Miles	Toneladas			Miles de m\$ ⁿ	
1965 *	678.847,6	601,6	13.436,6	613,9	12.598,9	223,8	7.336.536,4
1966 *	937.512,0	551,4	14.986,5	549,9	14.198,1	238,5	9.586.685,1
D. 1965 *	100.578,8	51,9	1.175,0	62,5	1.089,1	23,4	712.984,7
E. 1966 *	81.870,3	53,2	1.246,8	43,3	1.186,2	17,3	640.154,1
F. > *	72.220,8	55,2	953,7	42,4	894,7	16,6	509.484,5
M. > *	73.628,7	53,9	873,7	44,5	808,6	20,6	799.936,3
A. > *	74.098,3	48,5	810,7	42,3	747,7	20,7	778.491,6
M. > *	73.046,2	43,4	838,3	41,8	775,6	20,9	1.145.983,7
J. > *	73.983,4	40,2	804,1	41,0	742,5	20,6	777.300,5
J. > *	74.493,7	49,5	1.062,3	42,9	997,6	21,8	735.946,9
A. > *	75.462,1	46,6	1.611,6	40,7	1.550,1	20,8	863.596,2
S. > *	76.212,0	39,8	1.699,0	48,4	1.633,6	17,0	668.500,9
O. > *	74.104,7	39,6	1.955,8	44,0	1.893,7	18,1	599.266,7
N. > *	78.661,5	36,3	1.571,5	47,8	1.500,4	23,3	1.198.835,2
D. > *	109.730,3	45,2	1.559,0	70,8	1.467,4	20,8	869.188,5

Tráfico de pasajeros de cabotaje

Por aeropuertos

Período	Total general		Capital Federal				Buenos Aires	
			Aeroparque		Ezeiza (2)		Bahía Blanca	
	Sal.	Entr.	Sal.	Entr.	Sal.	Entr.	Sal.	Entr.
1965 *	716.750	716.750	255.406	265.545	233	200	17.542	16.547
1966 *	761.473	761.473	273.097	284.305	630	972	16.804	15.411
D. 1965 *	71.426	71.426	26.160	25.552	99	67	1.520	1.537
E. 1966 *	77.030	77.030	27.792	27.357	—	—	1.347	1.176
F. > *	69.589	69.589	24.789	25.477	54	—	1.115	1.095
M. > *	64.994	64.994	22.225	25.147	—	—	1.355	1.159
A. > *	56.191	56.191	19.874	20.999	—	—	1.359	1.209
M. > *	58.886	58.886	20.912	22.620	—	—	1.420	1.316
J. > *	51.295	51.295	18.014	18.880	55	61	1.091	1.107
J. > *	60.286	60.286	21.354	22.924	265	434	1.167	1.227
A. > *	57.503	57.503	20.742	20.954	—	5	1.505	1.266
S. > *	57.819	57.819	20.716	21.677	—	—	1.522	1.368
O. > *	62.777	62.777	23.001	23.809	—	—	1.579	1.411
N. > *	61.997	61.997	22.396	23.672	113	124	1.539	1.385
D. > *	83.106	83.106	31.282	30.789	143	348	1.805	1.692

(1) Dentro del país. (2) En jurisdicción de Capital Federal por considerarse que su mayor movimiento depende de ésta, ubicada geográficamente en la provincia de Buenos Aires. FUENTE: Empresas de aeronavegación.

MOVIMIENTO EN LAS LINEAS AEREAS COMERCIALES

Tráfico de pasajeros de cabotaje

Por aeropuertos

Período	Buenos Aires				Catamarca		Córdoba			
	Mar del Plata		Otros aeropuertos		Catamarca		Córdoba		Otros aeropuertos	
	Sal.	Entr.	Sal.	Entr.	Sal.	Entr.	Sal.	Entr.	Sal.	Entr.
1965 *	20.081	22.140	5.661	5.141	2.089	2.128	59.107	57.055	4.234	4.098
1966 *	19.744	21.554	5.166	4.961	2.587	2.542	57.552	55.766	4.307	4.173
D. 1965 *	1.949	2.637	487	509	270	248	5.461	5.193	397	528
E. 1966 *	4.024	5.041	465	454	300	302	5.014	5.330	680	684
F. * *	3.598	3.650	501	479	184	220	4.877	4.748	626	588
M. * *	2.313	2.167	482	480	157	122	4.737	4.142	350	207
A. * *	781	827	430	431	187	205	3.946	3.865	155	152
M. * *	734	758	465	449	245	227	4.712	4.285	302	247
J. * *	695	762	330	327	164	143	3.993	3.781	179	231
J. * *	561	675	377	371	225	214	4.515	4.294	260	261
A. * *	786	777	375	354	203	136	4.601	4.435	354	327
S. * *	1.056	1.156	362	365	191	180	4.799	4.367	317	327
O. * *	1.353	1.341	422	353	243	239	5.093	5.082	368	344
N. * *	1.159	1.292	452	393	223	212	5.043	4.911	303	295
D. * *	2.684	3.108	505	500	255	292	6.217	6.526	413	510

Período	Corrientes								Chaco			
	Corrientes		Monte Caseros		Paso de los Libres		Otros aeropuertos		Resistencia		Otros aeropuertos	
	Sal.	Entr.	Sal.	Entr.	Sal.	Entr.	Sal.	Entr.	Sal.	Entr.	Sal.	Entr.
1965 *	13.165	13.158	1.941	1.582	3.118	3.275	2.447	2.396	24.055	23.711	3.290	2.930
1966 *	16.503	16.056	550	452	1.330	1.366	5.306	5.297	20.830	21.215	1.074	1.192
D. 1965 *	1.323	1.277	103	85	331	306	281	359	2.339	2.643	203	191
E. 1966 *	1.541	1.365	107	97	228	212	370	362	2.271	2.074	90	94
F. * *	1.238	1.447	56	65	121	151	255	317	1.790	1.912	41	72
M. * *	1.415	1.227	91	56	65	41	309	211	1.644	1.636	65	98
A. * *	1.252	1.260	48	40	96	99	237	229	1.537	1.647	75	102
M. * *	1.305	1.337	41	22	139	127	459	426	1.520	1.452	31	44
J. * *	1.215	1.104	16	19	76	94	396	426	1.467	1.401	46	59
J. * *	1.460	1.442	19	22	88	97	596	564	1.614	1.733	97	107
A. * *	1.293	1.268	36	29	97	100	565	598	1.676	1.718	104	91
S. * *	1.240	1.196	32	21	108	110	536	471	1.513	1.644	110	97
O. * *	1.486	1.456	42	37	114	129	504	500	1.731	1.765	122	103
N. * *	1.339	1.291	26	20	60	68	524	526	1.883	1.908	108	123
D. * *	1.719	1.663	36	24	138	138	554	667	2.182	2.325	185	202

Estadística de transportes

MOVIMIENTO EN LAS LINEAS AEREAS COMERCIALES

Tráfico de pasajeros de cabotaje

Por aeropuertos

Período	Chubut						Entre Ríos			
	Comodoro Rivadavia		Trelew		Otros aeropuertos		Concordia		Otros aeropuertos	
	Sal.	Entr.	Sal.	Entr.	Sal.	Entr.	Sal.	Entr.	Sal.	Entr.
1965 *	39.970	38.130	13.368	13.255	5.749	5.448	4.383	4.389	5.740	5.955
1966 *	41.898	40.653	13.813	13.399	6.209	5.949	6.910	6.958	10.253	9.781
D. 1965 *	4.493	3.766	1.318	1.337	620	676	358	478	373	565
E. 1966 *	4.394	4.601	1.426	1.425	716	791	513	433	657	539
F. » *	4.204	4.025	1.237	1.217	630	542	412	462	714	645
M. » *	3.716	3.885	1.196	1.036	590	483	565	479	958	811
A. » *	3.201	3.173	1.032	1.016	436	425	662	591	685	681
M. » *	3.115	3.120	1.224	1.213	361	328	745	756	1.161	1.101
J. » *	2.997	2.788	1.006	965	269	159	698	801	859	832
J. » *	3.579	3.215	1.117	1.051	481	333	769	775	1.040	965
A. » *	3.366	3.629	1.067	1.080	474	591	145	204	994	898
S. » *	2.914	2.798	927	936	452	494	472	437	761	703
O. » *	2.899	2.872	1.009	1.040	491	486	644	673	815	883
N. » *	2.930	2.824	1.104	1.098	488	492	627	616	759	744
D. » *	4.583	3.723	1.468	1.322	821	825	658	731	850	979

Período	Formosa				Jujuy		La Pampa			
	Clarinda		Formosa		San Salvador de Jujuy		Gral. Pico		Santa Rosa	
	Sal.	Entr.	Sal.	Entr.	Sal.	Entr.	Sal.	Entr.	Sal.	Entr.
1965 *	733	603	6.976	6.550	2.459	2.589	339	324	1.324	1.136
1966 *	1.040	1.152	7.458	6.752	2.177	2.112	427	433	853	668
D. 1965 *	83	77	689	600	182	197	59	57	100	109
E. 1966 *	81	65	725	638	268	278	53	57	66	38
F. » *	107	97	680	618	116	128	58	52	52	47
M. » *	126	90	634	679	159	138	27	36	27	23
A. » *	87	135	573	486	183	191	6	4	74	51
M. » *	44	95	457	435	149	150	41	31	106	66
J. » *	57	189	482	473	191	198	13	19	73	61
J. » *	84	84	628	582	227	203	22	21	41	47
A. » *	86	78	597	549	254	224	23	37	84	52
S. » *	90	73	606	567	158	144	39	41	85	70
O. » *	102	89	611	565	217	210	56	43	82	73
N. » *	78	69	558	436	225	198	30	25	67	58
D. » *	98	88	907	724	30	50	59	67	96	82

FUENTE: Empresas de aeronavegación.

MOVIMIENTO EN LAS LINEAS AEREAS COMERCIALES

Tráfico de pasajeros de cabotaje

Por aeropuertos

Periodo	La Rioja		Mendoza				Misiones			
	La Rioja		Mendoza		San Rafael		Iguazú		Posadas	
	Sal.	Entr.	Sal.	Entr.	Sal.	Entr.	Sal.	Entr.	Sal.	Entr.
1965 *	2.369	2.106	28.831	28.391	920	895	2.864	2.642	19.280	18.491
1966 *	2.472	2.520	29.595	28.600	1.293	1.336	2.460	2.467	21.145	20.298
D. 1965 *	253	245	2.800	3.043	105	109	244	199	1.899	1.966
E. 1966 *	260	238	2.466	2.436	134	120	280	239	2.124	1.915
F. > *	163	188	2.314	2.234	111	104	267	277	1.854	1.933
M. > *	174	178	2.521	2.430	94	108	63	94	1.659	1.555
A. > *	168	184	2.385	2.047	117	99	156	151	1.608	1.626
M. > *	168	179	2.359	2.253	129	119	166	176	1.556	1.526
J. > *	173	171	2.234	2.107	74	85	114	152	1.569	1.445
J. > *	171	181	2.300	2.161	89	109	231	202	1.867	1.800
A. > *	221	195	2.401	2.262	101	75	314	294	1.618	1.625
S. > *	175	164	2.320	2.287	91	107	231	198	1.599	1.513
O. > *	245	257	2.696	2.523	126	156	138	165	1.822	1.634
N. > *	287	224	2.702	2.722	112	120	247	222	1.657	1.567
D. > *	267	361	2.897	3.138	115	134	253	297	2.212	2.159

Periodo	Neuquén		Río Negro				Salta				San Juan	
	Neuquén		San Carlos de Bariloche		Viedma		Salta		Otros aeropuertos		San Juan	
	Sal.	Entr.	Sal.	Entr.	Sal.	Entr.	Sal.	Entr.	Sal.	Entr.	Sal.	Entr.
1965 *	11.098	10.522	27.682	25.871	2.405	2.322	14.519	14.801	1.661	1.673	2.279	2.492
1966 *	11.429	11.106	28.248	25.686	3.045	2.835	13.128	13.364	1.682	1.597	2.962	2.972
D. 1965 *	1.106	1.037	2.404	2.686	369	337	1.392	1.531	168	179	264	263
E. 1966 *	934	1.056	3.693	3.916	284	283	1.145	1.162	192	178	167	161
F. > *	797	855	3.954	3.329	228	268	953	1.092	90	74	175	195
M. > *	925	872	3.473	2.514	248	223	1.096	977	81	80	194	168
A. > *	949	912	2.345	2.007	194	147	988	898	98	96	185	207
M. > *	991	887	1.688	1.297	222	234	1.203	1.108	123	120	261	257
J. > *	865	814	788	820	203	195	979	1.014	135	128	199	148
J. > *	944	883	2.372	2.268	220	199	1.152	1.043	169	206	203	194
A. > *	876	795	1.523	1.527	220	197	951	1.050	142	157	274	278
S. > *	927	922	1.406	1.392	262	246	1.081	1.139	151	127	284	304
O. > *	962	912	1.875	1.751	332	279	1.020	1.044	163	120	329	321
N. > *	989	964	2.261	2.048	293	274	1.088	1.152	137	129	306	297
D. > *	1.270	1.234	2.870	2.817	339	290	1.472	1.685	201	182	385	442

Estadística de transportes

MOVIMIENTO EN LAS LINEAS AEREAS COMERCIALES

Tráfico de pasajeros de cabotaje

Por aeropuertos

Período	San Luis		Santa Cruz						Santa Fe			
	San Luis		Río Gallegos		San Julián		Otros aeropuertos		Rosario		Otros aeropuertos	
	Sal.	Entr.	Sal.	Entr.	Sal.	Entr.	Sal.	Entr.	Sal.	Entr.	Sal.	Entr.
1965 *	697	744	27.604	27.802	4.369	4.050	8.135	8.153	25.581	25.839	11.674	11.016
1966 *	1.224	1.164	32.674	32.456	3.644	3.350	7.130	7.187	38.478	38.528	10.040	9.410
D. 1965 *	87	83	3.489	2.713	357	407	898	994	2.535	2.690	1.139	1.151
E. 1966 *	60	57	3.558	3.646	361	369	1.049	1.006	3.143	3.135	1.057	924
F. > *	69	78	3.563	3.544	453	313	955	889	3.072	3.060	554	552
M. > *	70	51	2.865	3.539	436	344	958	813	3.597	3.544	716	640
A. > *	122	110	2.701	2.617	290	258	529	598	3.378	3.497	741	659
M. > *	103	100	2.621	2.560	261	229	491	506	3.327	3.380	914	855
J. > *	85	91	2.511	2.415	271	204	503	421	2.770	2.802	694	634
J. > *	93	77	2.494	2.193	245	190	339	303	3.075	3.009	746	706
A. > *	114	111	1.810	2.076	297	286	306	327	3.206	3.167	792	736
S. > *	114	119	2.071	2.212	258	264	408	488	3.381	3.319	913	849
O. > *	129	122	2.378	2.394	260	295	448	510	2.820	2.805	993	942
N. > *	116	111	2.227	2.229	217	239	414	438	2.871	2.774	969	886
D. > *	149	137	3.875	3.031	295	359	730	888	3.838	4.036	951	1.027

Período	Santiago del Estero				Tucumán		Tierra del Fuego			
	Río Hondo		Santiago del Estero		San Miguel de Tucumán		Río Grande		Ushuaia	
	Sal.	Entr.	Sal.	Entr.	Sal.	Entr.	Sal.	Entr.	Sal.	Entr.
1965 *	962	908	639	587	19.642	19.104	6.599	6.491	3.530	3.565
1966 *	923	954	824	864	22.821	21.820	5.727	5.820	4.011	4.020
D. 1965 *	—	—	—	—	1.799	1.857	538	573	382	369
E. 1966 *	—	—	—	—	1.956	1.716	564	557	475	503
F. > *	—	—	—	—	1.848	1.527	597	588	517	435
M. > *	—	—	—	—	1.693	1.621	513	506	402	384
A. > *	—	—	—	—	1.644	1.563	417	397	260	300
M. > *	—	—	—	—	1.813	1.763	495	452	307	280
J. > *	172	212	—	—	1.773	1.789	480	432	314	336
J. > *	260	297	57	44	2.204	2.129	322	325	147	126
A. > *	350	355	146	140	1.853	1.808	324	362	236	230
S. > *	141	90	153	144	2.184	1.962	421	449	242	282
O. > *	—	—	151	178	2.163	1.994	429	536	314	331
N. > *	—	—	143	151	2.006	1.727	565	542	356	401
D. > *	—	—	174	207	2.084	2.221	600	674	441	412

FUENTE: Empresas de aeronavegación.

Estadística de transportes

MOVIMIENTO EN LAS LINEAS AEREAS COMERCIALES

Tráfico internacional de pasajeros

Por países

Periodo	Total general		Total		Africa		América			
					Total		Países limítrofes			
	Sal.	Entr.	Sal.	Entr.	Sal.	Entr.	Bolivia		Brasil	
							Sal.	Entr.	Sal.	Entr.
1965 *	466.714	461.453	456.273	449.400	452	397	4.474	4.663	41.768	38.716
1966 *	462.588	463.754	451.992	451.213	594	447	5.503	5.683	37.229	35.309
D. 1965 *	43.303	39.460	42.539	38.438	49	26	719	475	3.334	2.891
E. 1966 *	45.896	42.266	45.140	41.435	43	49	521	548	2.983	2.769
F. » *	43.868	46.271	43.289	45.273	37	40	607	485	3.404	2.965
M. » *	37.874	44.571	37.063	43.678	56	64	494	617	3.216	3.269
A. » *	37.374	34.813	36.428	33.889	68	42	418	444	2.871	2.652
M. » *	36.559	33.861	35.480	33.033	76	28	378	462	2.718	2.536
J. » *	33.252	30.484	31.969	29.486	41	34	401	337	2.615	2.315
J. » *	37.254	40.168	36.174	38.760	47	34	426	393	3.780	3.603
A. » *	38.153	36.558	37.093	35.261	34	19	406	416	3.507	2.931
S. » *	34.773	34.576	33.788	33.473	53	19	307	353	2.702	2.707
O. » *	34.728	38.522	34.051	37.318	26	52	321	406	3.022	3.284
N. » *	35.949	39.521	35.428	38.402	46	35	448	631	3.158	3.228
D. » *	46.908	42.143	46.089	41.205	67	31	776	591	3.253	3.050

Periodo	América									
	Países limítrofes						Demás países			
	Chile		Paraguay		Uruguay		Estados Unidos		Méjico	
	Sal.	Entr.	Sal.	Entr.	Sal.	Entr.	Sal.	Entr.	Sal.	Entr.
1965 *	56.115	57.317	23.862	23.892	228.943	235.039	35.598	30.178	2.840	2.108
1966 *	56.317	57.334	24.542	25.095	226.872	233.316	32.268	30.867	2.759	2.157
D. 1965 *	4.728	4.076	2.083	1.893	22.243	20.535	3.130	3.028	237	144
E. 1966 *	4.759	4.603	1.941	2.292	25.679	24.512	3.225	2.540	244	112
F. » *	4.542	5.018	2.580	2.419	25.638	26.157	2.366	2.712	212	182
M. » *	4.441	5.127	2.196	2.507	18.205	23.112	2.638	2.579	247	173
A. » *	4.050	3.994	1.971	2.140	18.227	18.763	2.540	1.822	293	160
M. » *	4.380	4.125	1.823	1.922	17.120	18.509	2.810	1.689	266	122
J. » *	3.699	3.742	1.686	1.695	14.433	14.353	2.928	2.761	182	153
J. » *	4.310	5.775	2.350	2.354	16.638	17.793	2.751	3.108	203	150
A. » *	5.188	4.310	2.049	2.001	16.983	17.639	2.873	2.421	300	169
S. » *	5.141	5.384	1.662	1.827	15.358	15.541	2.799	2.291	171	152
O. » *	5.172	5.049	1.815	1.982	16.685	17.091	2.283	2.785	180	190
N. » *	4.965	5.128	1.935	1.900	17.846	18.796	2.448	2.804	162	259
D. » *	5.670	5.079	2.534	2.056	24.060	21.050	2.607	3.355	299	335

FUENTE: Empresas de aeronavegación.

Estadística de transportes

MOVIMIENTO EN LAS LINEAS AEREAS COMERCIALES

Tráfico internacional de pasajeros

Por países

Período	América							
	Demás países							
	Panamá		Perú		Venezuela		Otros	
	Sal.	Entr.	Sal.	Entr.	Sal.	Entr.	Sal.	Entr.
1965 *	3.447	3.111	18.032	16.548	2.510	2.195	4.151	3.170
1966 *	3.573	3.535	19.500	18.993	2.678	2.515	3.863	2.747
D. 1965 *	375	358	1.901	1.830	315	366	425	355
E. 1966 *	359	180	1.990	1.606	315	147	297	135
F. » *	291	390	1.429	2.080	190	250	289	222
M. » *	409	392	2.232	2.283	263	318	304	326
A. » *	316	279	1.591	1.239	198	152	228	179
M. » *	240	213	1.325	1.052	176	153	258	172
J. » *	223	259	1.482	1.125	138	149	258	221
J. » *	197	256	1.211	1.612	173	171	266	170
A. » *	263	300	1.699	1.240	193	178	263	194
S. » *	315	251	1.298	1.329	167	142	464	239
O. » *	296	365	1.661	1.700	229	184	342	205
N. » *	295	312	1.600	1.726	270	246	340	380
D. » *	369	338	1.982	2.001	366	425	554	304

Período	Asia		Europa							
	Total		Alemania, República Federal de		España		Francia		Italia	
	Sal.	Entr.	Sal.	Entr.	Sal.	Entr.	Sal.	Entr.	Sal.	Entr.
	1965 *	139	181	2.631	2.437	7.369	7.132	5.594	5.454	6.173
1966 *	155	211	2.877	2.395	8.023	7.970	5.402	5.234	6.886	6.319
D. 1965 *	14	27	216	179	667	454	538	497	523	419
E. 1966 *	15	21	278	166	706	345	447	418	398	363
F. » *	15	5	134	225	286	568	238	384	400	352
M. » *	15	20	181	249	434	688	394	473	430	546
A. » *	12	26	336	141	792	427	447	432	813	323
M. » *	4	13	323	114	996	506	583	298	609	440
J. » *	8	25	362	161	945	492	500	372	764	431
J. » *	11	3	226	228	864	761	480	644	809	522
A. » *	23	8	259	249	792	844	416	542	619	719
S. » *	26	16	205	255	711	937	657	235	579	778
O. » *	8	19	165	253	428	1.050	254	675	407	714
N. » *	9	29	166	188	352	755	299	401	371	596
D. » *	9	26	242	166	717	597	687	360	687	535

Estadística de transportes

MOVIMIENTO EN LAS LINEAS AEREAS COMERCIALES

Tráfico internacional de pasajeros

Por países

Periodo	Europa										Entre ciudades del exterior (empresas argentinas)	
	Países Bajos		Portugal		Reino Unido		Suiza		Otros			
	Sal.	Entr.	Sal.	Entr.	Sal.	Entr.	Sal.	Entr.	Sal.	Entr.	Sal.	Entr.
1965 *	793	1.273	1.206	1.058	2.241	2.099	4.951	4.024	2.984	2.562	10.441	12.053
1966 *	774	1.160	1.820	1.133	2.445	2.194	5.028	3.834	2.884	2.765	10.596	12.541
D. 1965 *	72	98	97	66	178	171	445	367	250	183	764	1.022
E. 1966 *	52	105	89	34	185	168	442	193	172	129	756	831
F. » *	37	75	40	103	134	129	278	340	142	172	579	998
M. » *	56	83	102	87	146	159	383	359	221	247	811	893
A. » *	63	160	179	43	234	127	459	204	322	140	946	924
M. » *	83	74	235	52	252	196	435	194	390	163	1.079	828
J. » *	71	88	221	119	208	148	535	239	269	267	1.283	998
J. » *	98	104	226	99	283	324	472	358	353	298	1.080	1.408
A. » *	67	58	175	135	262	200	476	430	246	258	1.060	1.297
S. » *	72	92	125	128	307	187	446	343	223	267	985	1.103
O. » *	58	141	82	156	142	227	286	440	189	350	677	1.204
N. » *	58	85	46	105	135	155	309	362	170	281	521	1.119
D. » *	59	95	300	72	157	174	507	372	187	193	819	938

4. — COMBUSTIBLES Y LUBRICANTES DISTRIBUIDOS (1)

Periodo	Nafta (2)									
	Total general	Capital Federal	Provincias					La Pampa	Mendoza	
			Buenos Aires	Córdoba	Chaco	Entre Ríos	Chaco			
			Kilolitros							
1965	4.219.398	758.540	1.610.151	437.312	52.312	122.918	58.236	180.149		
1966	4.455.447	806.105	1.721.477	451.505	49.533	121.318	59.616	200.524		
2 pr. m. 1966	689.179	108.958	280.795	76.618	6.237	19.560	8.436	30.153		
2 pr. m. 1967	763.810	119.296	310.800	83.574	7.441	20.533	10.565	34.498		
F. 1966	343.693	52.724	140.051	39.628	3.026	9.133	4.054	15.555		
M. »	372.772	66.550	144.644	37.979	4.041	9.580	4.568	18.755		
A. »	350.538	65.902	134.308	33.250	4.356	7.678	4.746	16.978		
M. »	371.688	68.020	142.543	38.486	4.327	10.148	4.803	16.134		
J. »	367.022	67.799	136.251	38.216	5.045	9.817	5.045	16.717		
J. »	363.088	66.937	137.345	37.068	4.499	9.602	4.516	16.496		
A. »	413.200	75.078	158.388	40.841	5.134	11.304	5.739	17.910		
S. »	360.911	67.565	136.926	35.285	3.892	10.312	4.736	16.590		
O. »	361.590	69.595	139.486	34.719	3.604	9.483	4.135	16.299		
N. »	377.376	71.991	142.716	37.738	3.819	11.192	5.139	16.609		
D. »	428.083	77.710	168.075	41.305	4.579	12.642	7.753	17.883		
E. 1967	391.864	62.878	162.262	41.529	3.487	10.444	5.384	16.842		
F. »	371.946	56.418	148.538	42.045	3.954	10.089	5.181	17.656		

(1) FUENTE: Dirección Nacional de la Energía. (2) Incluye motonafta, aeronafta y nafta especial.

Estadística de transportes

COMBUSTIBLES Y LUBRICANTES DISTRIBUIDOS

Kilolitros

Periodo	Nafta				Kerosene (1)			
	Provincias			Demás provincias	Total general	Capital Federal	Provincias	
	San Juan	Santa Fe	Tucumán				Buenos Aires	Córdoba
1965	52.413	441.937	66.948	438.482	1.214.851	150.179	560.341	123.281
1966	59.506	458.712	67.115	460.036	1.150.716	135.435	534.955	115.042
2 pr. m. 1966	8.593	67.618	9.144	73.067	127.876	15.860	50.906	14.300
2 pr. m. 1967	10.235	75.126	10.336	81.406	139.726	22.639	54.345	15.027
F. 1966	4.470	34.546	4.474	36.032	65.605	9.313	26.054	7.439
M. "	5.345	37.767	5.512	38.031	81.724	9.929	35.305	8.588
A. "	5.196	33.574	5.347	39.203	85.645	9.893	36.828	9.054
M. "	4.765	41.489	5.107	35.866	102.730	11.390	50.255	10.012
J. "	5.115	38.791	5.612	38.614	127.054	14.538	63.160	11.335
J. "	4.955	37.838	5.904	37.928	133.197	15.382	68.754	12.497
A. "	5.276	45.862	6.485	41.183	157.479	16.994	84.028	14.124
S. "	4.978	36.420	5.964	38.243	100.627	12.548	48.298	9.376
O. "	5.028	37.574	5.745	35.922	75.841	9.539	32.221	8.107
N. "	4.875	39.591	5.988	37.718	78.417	8.284	33.970	8.330
D. "	5.380	42.188	6.307	44.261	80.126	11.078	31.230	9.319
E. 1967	4.964	37.554	5.360	41.160	71.442	11.583	27.723	7.654
F. "	5.271	37.572	4.976	40.246	68.284	11.056	26.622	7.373

Período	Kerosene (1)							
	Provincias							Demás provincias
	Corrientes	Chaco	Entre Ríos	Mendoza	Salta	Santa Fe	Tucumán	
1965	19.844	17.288	41.277	43.665	13.118	111.964	22.674	111.220
1966	19.949	15.851	39.060	45.007	12.709	101.674	21.124	109.910
2 pr. m. 1966	2.938	2.009	5.414	5.114	1.798	13.038	3.025	13.474
2 pr. m. 1967	2.829	2.388	5.410	5.256	1.814	13.333	3.047	13.638
F. 1966	1.386	951	2.554	2.486	887	6.601	1.327	6.607
M. "	1.321	1.609	3.145	3.296	1.037	7.565	1.733	8.196
A. "	1.816	1.447	2.818	3.502	1.183	7.889	1.673	9.542
M. "	1.733	1.388	3.499	3.875	1.041	8.849	1.660	9.028
J. "	1.906	1.728	3.698	4.549	1.168	10.459	2.001	12.512
J. "	1.658	1.277	3.624	5.278	1.205	10.079	1.802	11.641
A. "	1.970	1.510	4.595	5.168	1.203	13.314	2.094	12.479
S. "	1.669	1.149	3.447	3.551	1.277	8.167	1.763	9.382
O. "	1.555	1.180	2.752	3.408	884	6.924	1.786	7.485
N. "	1.566	1.158	2.973	4.499	1.046	7.176	1.818	7.597
D. "	1.817	1.396	3.095	2.767	867	8.214	1.769	8.574
E. 1967	1.472	1.237	2.814	2.488	976	6.815	1.660	7.020
F. "	1.357	1.151	2.596	2.768	838	6.518	1.387	6.618

(1) Incluye kerosene para motores a retropropulsión. FUENTE: Dirección Nacional de la Energía.

Estadística de transportes

COMBUSTIBLES Y LUBRICANTES DISTRIBUIDOS

Kilolitros

Periodo	A g r i c o l							
	Total general	P r o v i n c i a s						
		Buenos Aires	Córdoba	Corrientes	Chaco	Entre Ríos	La Pampa	Mendoza
1965	131.371	43.716	20.057	1.260	9.052	14.176	4.773	4.384
1966	112.429	36.724	18.990	649	6.883	10.159	4.256	4.154
2 pr. m. 1966	15.076	4.726	2.475	108	506	2.177	527	717
1 pr. m. 1967	17.525	6.152	2.781	180	752	1.931	756	875
F. 1966	6.655	1.796	1.250	26	189	977	263	320
M. >	9.352	3.037	2.123	24	192	672	517	287
A. >	6.930	2.547	1.348	51	311	300	392	150
M. >	11.049	3.273	2.507	34	558	797	450	204
J. >	10.306	3.158	1.620	29	940	818	336	273
J. >	8.627	3.278	957	64	838	859	266	209
A. >	10.062	3.484	1.119	89	986	646	253	336
S. >	7.994	2.535	989	69	958	650	140	369
O. >	6.570	1.826	1.033	56	711	543	77	500
N. >	11.042	2.921	2.386	52	426	1.319	314	581
D. >	15.421	5.939	2.433	73	457	1.378	984	528
E. 1967	10.055	4.198	1.356	84	381	992	421	470
F. >	7.470	1.954	1.425	96	371	939	335	405

Periodo	A g r i c o l				G a s - o i l			
	P r o v i n c i a s			Capital Federal y demás provincias	Total general	Capital Federal	P r o v i n c i a s	
	Salta	Santa Fe	Tucumán				Buenos Aires	Córdoba
1965	204	26.713	1.493	5.543	2.751.225	243.377	1.077.974	376.409
1966	151	26.494	790	3.179	2.877.115	249.936	1.093.787	389.579
2 pr. m. 1966	32	3.222	50	536	399.136	37.567	152.445	53.058
2 pr. m. 1967	17	3.177	26	878	467.142	38.731	175.656	62.266
F. 1966	10	1.532	14	278	196.646	17.966	74.951	27.285
M. >	7	2.287	28	178	240.715	22.211	93.196	36.082
A. >	17	1.563	45	206	209.188	19.724	82.234	27.310
M. >	8	2.935	34	249	249.163	22.131	95.508	36.011
J. >	9	2.779	92	252	262.152	20.029	97.833	36.709
J. >	19	1.817	114	206	243.837	21.340	95.975	28.087
A. >	6	2.683	146	314	292.360	23.385	117.487	35.476
S. >	15	1.881	131	257	237.351	20.117	90.155	27.833
O. >	6	1.508	60	250	212.791	19.624	77.611	25.681
N. >	9	2.661	52	321	249.959	21.833	90.178	39.072
D. >	23	3.158	38	410	280.463	21.975	101.165	44.260
E. 1967	8	1.723	26	396	241.249	20.447	92.516	32.963
F. >	9	1.454	—	482	225.893	18.284	83.140	29.303

FUENTE: Dirección Nacional de la Energía.

Estadística de transportes

COMBUSTIBLES Y LUBRICANTES DISTRIBUIDOS

Kilolitros

Período	Gas-oil							
	Provincias							Demás provincias
	Corrientes	Chaco	Entre Ríos	Mendoza	San Juan	Santa Fe	Tucumán	
1965	24.653	39.336	97.092	135.406	27.565	366.563	58.977	303.873
1966	25.778	42.049	106.780	158.699	30.092	398.831	52.866	328.718
2 pr. m. 1966	3.488	4.420	16.988	23.595	4.256	51.333	6.818	45.168
2 pr. m. 1967	5.188	6.215	20.299	28.309	5.832	60.387	6.905	57.354
F. 1966	1.436	2.236	8.569	12.157	2.158	24.611	3.246	22.031
M. >	1.369	2.482	7.584	12.924	2.506	30.792	3.787	27.782
A. >	1.925	3.047	4.689	11.164	2.395	26.206	3.552	26.942
M. >	2.129	3.506	8.183	11.180	2.368	38.258	3.997	25.892
J. >	2.127	4.718	9.488	14.073	2.587	39.855	4.851	29.882
J. >	2.011	4.050	9.575	13.338	2.509	35.518	4.621	26.813
A. >	2.865	5.170	11.267	14.740	3.023	42.260	5.863	30.824
S. >	2.304	4.049	9.127	14.866	2.677	32.285	5.149	28.789
O. >	2.517	3.457	7.426	14.058	2.504	30.706	4.482	24.725
N. >	2.268	3.343	9.722	13.313	2.622	33.429	4.994	29.185
D. >	2.775	3.807	12.731	15.448	2.645	38.189	4.752	32.716
E. 1967	2.442	2.858	10.313	13.969	2.889	30.819	3.611	28.422
F. >	2.746	3.357	9.986	14.340	2.943	29.568	3.294	28.932

Período	Diesel-oil							
	Total general	Capital Federal	Provincias					
			Buenos Aires	Córdoba	Corrientes	Entre Ríos	Mendoza	Salta
1965	1.431.627	332.743	437.887	103.240	14.968	73.245	96.841	20.459
1966	1.259.985	246.691	420.912	93.708	14.151	64.765	86.664	18.557
2 pr. m. 1966	177.217	32.861	57.352	14.878	2.295	12.350	6.214	2.697
2 pr. m. 1967	182.716	26.237	59.059	13.854	2.427	12.986	13.767	2.845
F. 1966	\$ 81.784	14.805	24.896	7.318	1.133	5.752	3.600	1.171
M. >	110.552	22.527	34.229	8.434	950	6.757	6.041	1.969
A. >	101.014	17.790	31.540	7.097	1.712	5.959	7.922	1.331
M. >	104.135	22.350	31.206	8.658	999	5.688	7.984	1.266
J. >	119.813	25.529	39.822	8.386	1.200	6.623	10.621	1.124
J. >	114.463	24.821	38.684	6.494	1.403	5.487	10.436	1.636
A. >	132.921	28.658	45.641	9.225	1.469	5.881	9.895	1.737
S. >	107.144	22.884	34.859	7.324	1.122	4.560	7.399	1.656
O. >	96.585	16.208	35.464	6.384	974	4.134	6.894	2.056
N. >	98.599	16.164	34.042	8.217	1.073	5.280	7.257	1.783
D. >	97.542	16.899	38.073	8.611	954	2.046	6.001	1.302
E. 1967	96.487	14.943	32.136	6.795	1.231	7.125	6.824	1.642
F. >	86.229	11.294	26.923	7.059	1.196	5.861	6.943	1.203

FUENTE: Dirección Nacional de la Energía.

Estadística de transportes

COMBUSTIBLES Y LUBRICANTES DISTRIBUIDOS

Kilolitros

Período	Diesel-oil				Fuel-oil			
	Provincias			Demás provincias	Total general	Capital Federal	Provincias	
	Santa Fe	Santiago del Estero	Tucumán				Buenos Aires	Córdoba
1965	141.243	14.284	51.299	145.418	6.260.057	2.535.183	2.240.149	132.649
1966	119.593	14.431	23.947	156.566	6.145.239	2.612.729	2.149.593	116.732
2 pr. m. 1966	17.382	1.996	7.596	21.596	896.083	359.038	339.064	17.511
2 pr. m. 1967	20.106	2.904	2.418	26.113	868.885	285.912	382.889	12.730
F. 1966	8.280	1.505	2.747	10.577	436.248	177.144	160.751	9.463
M. »	10.256	1.527	4.106	13.756	506.587	216.854	182.507	10.214
A. »	9.283	1.657	2.798	13.925	494.610	206.616	171.643	9.587
M. »	10.466	983	2.072	12.463	512.829	254.797	142.469	13.226
J. »	10.834	938	1.263	13.473	547.991	261.225	163.116	10.026
J. »	9.549	1.048	1.254	13.651	548.193	251.935	171.411	8.732
A. »	11.601	947	1.560	16.307	598.804	264.055	197.856	8.750
S. »	9.906	1.258	1.539	14.637	570.119	245.752	198.196	10.969
O. »	9.707	1.575	1.018	12.171	492.793	181.971	200.772	9.170
N. »	9.938	1.245	509	13.091	508.459	202.280	190.673	9.751
D. »	10.671	1.257	232	11.496	468.771	168.206	191.886	8.796
E. 1967	10.301	1.522	1.262	12.706	466.244	155.654	217.107	6.016
F. »	9.805	1.382	1.156	13.407	402.641	130.258	165.782	6.714

Período	Fuel-oil							
	Provincias							Demás provincias
	Entre Ríos	Mendoza	Salta	San Juan	Santa Fe	Santiago del Estero	Tucumán	
1965	94.977	202.696	51.998	20.234	777.865	749	67.783	135.774
1966	105.831	192.585	41.751	23.877	701.184	1.312	57.571	142.074
pr. m. 1966	15.613	26.579	4.532	1.682	104.414	113	3.254	24.283
pr. m. 1967	20.593	34.042	5.326	2.420	102.905	95	1.318	20.655
F. 1966	6.936	12.958	1.222	816	51.365	99	2.186	13.308
M. »	9.834	17.397	1.299	1.143	55.431	—	982	10.926
A. »	5.637	17.844	6.723	2.120	57.817	61	2.101	14.461
M. »	6.805	18.466	3.574	1.602	54.440	142	5.629	11.679
J. »	8.720	15.428	5.218	3.454	61.195	101	6.803	12.705
J. »	9.572	16.134	3.313	2.489	67.748	136	4.646	12.077
A. »	9.315	17.903	2.118	2.907	70.784	90	11.300	13.726
S. »	10.764	15.342	4.775	2.046	61.762	165	9.978	10.370
O. »	12.932	16.287	3.832	2.090	48.396	—	7.561	9.782
N. »	7.509	15.444	2.797	2.390	59.671	313	4.511	13.120
D. »	9.130	15.761	3.570	1.954	59.526	191	806	8.945
E. 1967	9.849	17.378	1.968	1.158	48.468	12	414	8.220
F. »	10.744	16.664	3.358	1.262	54.437	83	904	12.435

FUENTE: Dirección Nacional de la Energía.

Estadística de transportes

COMBUSTIBLES Y LUBRICANTES DISTRIBUIDOS

Kilolitros

Período	Lubricantes					
	Total general	Capital Federal	Provincias			
			Buenos Aires	Córdoba	Corrientes	Chaco
1965	244.826	44.355	96.657	26.270	2.251	3.874
1966	215.501	42.807	80.768	21.106	1.746	2.988
2 pr. m. 1966	31.834	6.040	12.997	3.010	191	302
2 pr. m. 1967	28.474	5.188	10.975	2.748	326	389
F. 1966	14.035	2.812	5.610	1.306	55	139
M. »	15.489	3.537	5.762	1.738	149	100
A. »	15.138	3.064	5.477	1.546	124	255
M. »	15.563	2.736	5.850	1.593	151	327
J. »	26.403	4.574	9.462	3.188	296	473
J. »	17.561	3.093	6.497	1.726	160	345
A. »	22.885	3.793	8.433	2.104	227	432
S. »	16.802	3.788	6.192	1.763	120	202
O. »	15.274	3.319	5.845	1.457	115	155
N. »	23.337	5.781	8.357	1.848	78	221
D. »	15.215	3.082	5.896	1.133	135	176
E. 1967	14.433	2.896	5.831	1.452	138	155
F. »	14.041	2.292	5.144	1.296	188	234

Período	Lubricantes					
	Provincias					Demás provincias
	Entre Ríos	La Pampa	Mendoza	Santa Fe	Tucumán	
1965	6.648	2.827	7.721	26.065	4.797	23.361
1966	6.117	2.329	8.194	22.784	4.572	22.090
2 pr. m. 1966	737	314	1.232	3.063	503	3.445
2 pr. m. 1967	742	350	1.131	2.894	392	3.339
F. 1966	321	162	502	1.315	278	1.535
M. »	454	129	503	1.372	254	1.491
A. »	313	146	533	1.583	201	1.896
M. »	433	185	603	1.548	434	1.703
J. »	781	312	1.120	3.081	706	2.410
J. »	653	153	508	2.321	573	1.532
A. »	766	162	1.018	3.023	558	2.369
S. »	400	148	604	1.472	382	1.731
O. »	438	168	527	1.347	320	1.583
N. »	704	340	911	2.447	463	2.187
D. »	438	272	635	1.527	178	1.743
E. 1967	327	127	553	1.151	173	1.630
F. »	415	223	578	1.743	219	1.709

FUENTE: Dirección Nacional de la Energía.

X. ESTADISTICA DE COMUNICACIONES

1.—SERVICIO POSTAL Y TELEGRAFICO NACIONAL

Valores

Período	Renta general								
	Total	Correos	Telégrafos		Varios				Otros
			Telegramas	Derecho y tasas (1)	Comisiones	Eventuales	Publicaciones	Retribución Caja Nacional de Ahorro Postal	
	Millones de m\$								
1965	7.940,4	5.548,8	1.993,4	52,2	305,6	18,8	1,34	7,3	12,92
1966 *	10.177,2	7.171,7	2.471,7	57,4	389,1	25,9	1,49	34,5	25,37
I. 1965	1.344,8	908,4	357,5	3,8	59,8	3,2	0,41	7,3	4,39
II. "	1.772,1	1.285,6	399,5	9,9	70,6	3,2	0,39	—	2,88
III. "	2.357,1	1.618,1	640,4	6,8	84,0	5,2	0,33	—	2,27
IV. "	2.466,4	1.736,7	596,0	31,7	91,2	7,2	0,21	—	3,38
I. 1966 *	2.146,7	1.507,7	537,9	6,5	83,6	6,9	0,17	—	3,88
II. " *	2.250,5	1.620,2	480,5	12,3	89,5	6,3	0,34	34,5	6,81
III. " *	2.892,2	1.924,9	837,9	9,9	103,1	7,4	0,40	—	8,63
IV. " *	2.887,8	2.118,9	615,4	28,7	112,9	5,3	0,58	—	6,05

Valores

Movimiento general

Movimiento de fondos

Correspondencia

Período	Movimiento de fondos				Correspondencia						
	Total	Valores declarados		Giros	Total	Simple				Certificada	
		Internos y externos	De servicio			Cartas, tarjetas postales	Impresos	Aéreos	Otros	Cartas	Impresos
	Millones de m\$				Millones de unidades						
1965	13.675,3	607,9	2.379,5	10.687,9	789,1	466,0	180,4	51,5	2,6	51,3	2,0
1966 *	17.042,7	733,7	3.001,5	13.307,5	743,4	421,5	177,2	46,6	2,1	55,7	2,2
I. 1965	3.177,6	111,6	552,0	2.514,0	201,1	117,5	47,7	12,8	0,8	11,6	0,4
II. "	3.151,0	154,2	557,4	2.439,4	172,7	103,9	36,9	10,3	0,6	13,0	0,5
III. "	3.668,0	168,8	618,3	2.880,9	183,0	107,2	44,0	10,6	0,6	12,6	0,5
IV. "	3.678,7	173,3	651,8	2.853,6	232,3	137,4	51,8	17,8	0,6	14,1	0,6
I. 1966 *	3.686,2	134,5	654,9	2.896,8	168,2	93,7	41,1	11,3	0,4	12,4	0,5
II. " *	3.699,3	172,6	664,9	2.861,8	165,5	94,2	39,0	9,4	0,6	12,8	0,5
III. " *	4.471,3	205,5	769,3	3.496,5	173,0	97,0	43,6	9,3	0,5	13,7	0,5
IV. " *	5.185,9	221,1	912,4	4.052,4	236,7	136,6	53,5	16,6	0,6	16,8	0,7

(1) Derecho de estaciones y operadores radioeléctricos y tasa de fiscalización de empresas de telecomunicaciones. FUENTE: Correos y Telecomunicaciones. Última información recibida el 4/4/67.

Estadística de comunicaciones

SERVICIO POSTAL Y TELEGRAFICO NACIONAL

Movimiento general

Período	Correspondencia		Encomiendas					Documentos		
	Certificada		Total	Ordinarias	De granja	Expresos	Otros	Total	Valores declarados	Giros internos
	Expresos	Otros								
	Millones de unidades		Miles							
1965	21,2	14,1	4.013,5	3.460,9	91,2	170,6	290,8	3.943,7	616,2	3.327,5
1966 *	26,4	11,7	4.149,4	3.604,1	85,8	175,3	284,2	3.748,5	576,3	3.172,2
I. 1965	6,6	3,7	848,0	730,2	34,6	35,7	47,5	1.002,1	153,8	848,3
II. "	4,3	3,2	1.012,1	885,7	19,7	35,7	71,0	964,0	168,8	795,2
III. "	4,4	3,1	979,3	833,1	18,9	40,6	86,7	930,7	147,5	783,2
IV. "	5,9	4,1	1.174,1	1.011,9	18,0	58,6	85,6	1.046,9	146,1	900,8
I. 1966 *	6,0	2,8	741,0	627,2	27,5	32,9	53,4	888,1	120,8	767,3
II. " *	6,1	2,9	991,8	861,3	18,0	42,7	69,8	860,4	130,0	730,4
III. " *	5,9	2,5	1.053,5	934,5	20,8	39,5	58,7	958,2	159,6	798,6
IV. " *	8,4	3,5	1.363,1	1.181,1	19,5	60,2	102,3	1.041,8	165,9	875,9

De telégrafo y radiotelégrafo

Período	Total general	Despachos telegráficos				Transmisiones radiotelegráficas			
		Total	Expedidos	Recibidos	Retransmitidos	Total	Radiotelegramas	Radioconversiones	Otros
	Miles								
1965	47.689,2	47.311,1	15.938,6	16.574,7	14.797,8	378,1	137,9	239,2	1,0
1966 *	39.698,3	39.374,2	13.191,9	13.793,2	12.389,1	324,1	114,3	209,1	0,7
I. 1965	14.375,6	14.260,7	4.886,3	5.158,5	4.215,9	114,9	41,8	72,9	0,2
II. "	10.484,0	10.392,9	3.539,4	3.698,4	3.155,1	91,1	34,2	56,7	0,2
III. "	10.693,8	10.603,6	3.527,8	3.684,7	3.391,1	90,2	32,7	57,2	0,3
VI. "	12.135,8	12.053,9	3.985,1	4.033,1	4.035,7	81,9	29,2	52,4	0,3
I. 1966 *	9.167,3	9.090,2	3.101,9	3.060,0	2.928,3	77,1	28,2	48,8	0,1
II. " *	8.336,8	8.256,7	2.813,1	3.149,8	2.293,8	80,1	25,9	54,0	0,2
III. " *	10.429,1	10.347,3	3.379,6	3.534,3	3.433,4	81,8	26,8	54,8	0,2
IV. " *	11.765,1	11.680,0	3.897,3	4.049,1	3.733,6	85,1	33,4	51,5	0,2

FUENTE: Correos y Telecomunicaciones. Última información recibida el 4/4/67.

Estadística de comunicaciones

2. - SERVICIO TELEFONICO NACIONAL

Período	Instalaciones en servicio (1)						Tráfico (2)	
	Centrales telefónicas	Cabinas públicas (3)	Líneas	Aparatos			Conversaciones (4)	
				Total	Auto-máticos	Otros sistemas	Total	Urbanas
	Número		Miles			Millones		
1965 *	865	332	1.100,2	1.383,6	1.246,9	136,7	3.647,1	3.597,8
1966 *	866	336	1.121,8	1.403,9	1.272,4	131,4	3.654,6	3.605,0
D. 1965 *	865	332	1.100,2	1.383,6	1.246,9	136,7	315,1	310,8
E. 1966 *	865	334	1.100,8	1.384,3	1.247,5	136,8	313,5	309,3
F. > *	866	337	1.101,1	1.384,4	1.247,5	136,9	274,5	270,6
M. > *	866	337	1.102,3	1.385,1	1.248,2	136,9	309,8	305,5
A. > *	866	337	1.103,3	1.386,1	1.249,3	136,8	298,0	294,0
M. > *	866	339	1.104,5	1.387,0	1.250,2	136,8	310,1	306,2
J. > *	865	340	1.104,7	1.386,8	1.250,1	136,7	299,0	295,2
J. > *	866	339	1.106,6	1.388,3	1.251,3	137,0	308,9	304,8
A. > *	866	337	1.109,1	1.390,8	1.253,7	137,1	309,5	305,3
S. > *	866	336	1.112,4	1.394,3	1.256,8	137,5	301,1	297,0
O. > *	866	334	1.115,7	1.397,7	1.260,1	137,6	305,1	300,9
N. > *	866	337	1.118,9	1.401,2	1.265,1	136,1	307,0	302,8
D. > *	866	336	1.121,8	1.403,9	1.272,4	131,4	318,0	313,4

Período	Tráfico (2)			Personal ocupado (5)			Sueldos y salarios pagados al personal (2)	Ingresos (2)	Egresos (2)
	Conversaciones		Telefogramas	Total	Varones	Mujeres			
	Inter-urbanas	Inter-nacionales							
	Miles			Millones de m\$					
1965 *	48.399,7	905,0	1.975,1	41,8	27,0	14,8	11.591,2	21.571,1	15.997,9
1966 *	48.424,0	909,4	1.503,8	41,3	26,7	14,6	17.015,2	27.620,5	24.606,6
D. 1965 *	4.204,0	71,9	147,6	42,2	27,2	15,0	1.697,2	2.264,9	1.679,4
E. 1966 *	4.116,7	83,2	145,0	42,2	27,2	15,0	962,8	2.227,4	1.604,3
F. > *	3.803,1	72,8	106,8	41,9	27,0	14,9	992,0	2.153,2	1.653,7
M. > *	4.242,7	63,7	139,1	41,7	26,9	14,8	1.008,8	2.210,2	1.676,1
A. > *	3.885,4	70,5	45,4	41,2	26,7	14,5	999,9	2.179,3	1.892,6
M. > *	3.839,9	75,1	111,8	41,1	26,6	14,5	1.022,9	2.174,7	1.993,4
J. > *	3.817,0	69,4	143,2	41,1	26,6	14,5	982,9	2.159,9	1.978,3
J. > *	3.995,2	80,1	122,9	41,1	26,6	14,5	955,2	2.247,6	2.274,3
A. > *	4.078,8	80,3	129,3	40,9	26,5	14,4	1.572,6	2.418,2	2.317,3
S. > *	4.043,0	78,3	135,7	40,9	26,5	14,4	2.993,0	2.454,3	2.244,6
O. > *	4.072,3	81,8	114,9	40,8	26,4	14,4	1.494,6	2.427,5	2.402,3
N. > *	4.095,1	79,6	143,1	41,1	26,6	14,5	1.489,7	2.487,4	2.196,0
D. > *	4.434,8	74,6	166,6	42,0	27,0	15,0	2.540,8	2.480,8	2.373,7

(1) Al último día de cada período. (2) Total del período. (3) Cabinas públicas ubicadas en localidades donde no existen centrales (4) Incluye radioconversaciones y transmisiones radiofónicas, interurbanas e internacionales. (5) Promedio del período. FUENTE: Empresa Nacional de Telecomunicaciones. Última información recibida 30/6/67.

XI. ESTADISTICA FINANCIERA

MONETARIA

I. — MEDIOS DE PAGO

Millones de m\$n

Saldo al fin de	Creación de medios de pago							
	Oro y divisas (neto)	Sector oficial					Préstamos al sector privado	
		Total	Aporte a organismos internacionales	Diferencia de cambio	Otras deudas del Gobierno Nacional	Otros gobiernos y reparticiones oficiales	Total	Generales (1)
1965	15.795,9	455.483,3	9.969,0	42.431,1	352.974,6	50.108,6	469.076,0	416.893,0
1966	15.059,5	591.843,2	14.583,4	59.913,6	469.845,1	47.501,1	626.156,8	549.501,1
M. 1966	27.153,2	497.747,2	10.274,9	58.562,9	374.807,9	54.101,5	495.123,9	430.340,0
A. »	32.385,9	497.248,3	10.277,0	58.237,3	378.939,9	49.794,1	501.068,8	437.339,2
M. »	35.167,1	505.254,7	10.624,8	58.260,1	387.991,6	48.378,2	513.660,9	446.964,8
J. »	27.409,6	513.987,6	10.626,7	65.557,4	391.763,7	46.039,8	529.276,5	462.729,5
J. »	26.592,5	524.156,2	10.655,5	64.828,7	405.630,6	43.041,4	536.982,1	471.417,5
A. »	27.684,7	534.027,1	14.564,3	63.058,1	410.068,1	46.336,6	552.105,6	484.208,9
S. »	23.465,7	539.362,1	14.573,1	62.406,9	418.243,9	44.138,2	570.800,5	501.051,8
O. »	19.239,4	553.208,7	14.580,0	61.657,8	429.295,9	47.675,0	583.167,3	512.544,8
N. »	14.963,9	561.861,6	14.581,1	60.562,6	440.704,4	46.013,5	600.503,3	526.108,0
D. »	15.059,5	591.843,2	14.583,4	59.913,6	469.845,1	47.501,1	626.156,8	549.501,1
E. 1967	16.154,8	604.829,2	14.597,5	59.646,4	480.309,0	50.276,3	623.788,5	548.915,7
F. »	15.557,7	621.352,0	14.683,2	58.802,5	496.444,3	51.422,0	629.604,0	553.409,1
M. » *	30.307,8	640.299,7	14.686,7	57.717,9	516.163,6	51.731,5	647.416,1	558.638,6

Saldo al fin de	Creación de medios de pago		Distribución de los medios de pago creados					
	Préstamos al sector privado		Factores de absorción				Depósitos oficiales	Medios de pago de particulares (3)
	Hipotecarios	En moneda extranjera	Total	Depósitos de poca movilidad (2)	Patrimonio neto	Organismos internacionales		
1965	38.968,5	13.214,5	336.390,6	245.054,4	78.518,4	12.817,8	106.482,1	497.482,5
1966	41.393,0	35.262,7	430.197,9	311.774,9	95.208,3	23.214,7	131.186,2	671.675,4
M. 1966	39.548,7	25.235,2	391.512,7	282.092,1	79.287,5	30.133,1	114.609,6	513.902,0
A. »	39.951,2	23.778,4	393.717,9	283.985,2	80.915,6	28.817,1	119.037,9	517.947,2
M. »	39.960,2	26.735,9	406.554,8	296.375,7	82.678,0	27.501,1	119.159,9	528.368,0
J. »	39.876,8	26.670,2	403.768,3	292.033,1	85.550,1	26.185,1	120.270,8	546.634,6
J. »	39.880,2	25.684,4	412.630,2	301.659,4	86.101,7	24.869,1	124.803,6	550.297,0
A. »	39.889,0	28.007,7	419.007,0	305.166,5	86.865,8	26.974,7	126.143,0	568.667,4
S. »	40.687,1	29.061,6	421.602,9	307.011,7	88.932,5	25.658,7	128.526,7	583.498,7
O. »	40.702,5	29.920,0	437.873,6	323.106,2	90.048,7	24.718,7	127.905,9	589.835,9
N. »	40.689,2	33.706,1	439.495,0	321.986,6	93.541,7	23.966,7	143.946,7	593.887,1
D. »	41.393,0	35.262,7	430.197,9	311.774,9	95.208,3	23.214,7	131.186,2	671.675,4
E. 1967	41.693,8	33.179,0	444.013,1	330.781,3	90.769,1	22.462,7	135.727,1	665.032,3
F. »	42.113,7	34.081,2	461.400,5	346.830,7	92.859,1	21.710,7	132.733,8	672.379,4
M. » *	42.376,5	46.401,0	487.259,6	369.755,4	96.545,5	20.958,7	146.545,4	684.218,6

(1) Incluye inversiones en valores privados. (2) Incluye Cuentas Varias, y a partir de mayo, Fondos esterilizados. (3) Comprende cuentas corrientes, billetes y moneda. FUENTE: Banco Central de la República Argentina.

BANCARIA

1.— CUENTAS PRINCIPALES DEL BALANCE DEL BANCO CENTRAL

DE LA REPUBLICA ARGENTINA (1)

Millones de m\$n

Saldo al fin de	Activo					
	Oro y divisas (neto)	Sector oficial			Bancos del país	
		Aporte a organismos internacionales	Otras deudas		Redescuentos y otros adelantos (2)	Adelantos sobre préstamos hipotecarios (3)
			Gobierno Nacional	Gobierno Prov. y Municipal		
1965	26.222,1	9.969,0	295.434,1	487,0	84.894,4	38.168,5
1966	32.545,7	14.583,4	414.112,8	472,7	78.467,1	38.593,0
M. 1966	37.714,3	10.274,9	328.520,1	484,0	77.243,1	38.348,7
A. >	39.143,4	10.277,0	329.895,3	482,4	73.581,8	38.351,2
M. >	42.660,7	10.624,8	338.464,1	480,9	71.921,9	38.360,2
J. >	38.036,5	10.626,7	350.648,1	480,3	70.600,6	38.276,8
J. >	33.249,5	10.655,5	365.853,4	478,2	71.935,2	38.280,2
A. >	38.567,7	14.564,3	362.735,9	477,0	68.729,4	38.289,0
S. >	34.301,5	14.573,1	370.748,9	476,0	73.252,1	38.287,1
O. >	30.542,6	14.580,0	378.170,7	474,3	66.026,7	38.302,5
N. >	27.694,0	14.581,1	384.078,9	472,7	65.735,0	38.289,2
D. >	32.545,7	14.583,4	414.112,8	472,7	78.467,1	38.593,0
E. 1967	31.833,0	14.597,5	421.614,8	471,3	74.536,8	38.893,8
F. >	30.684,8	14.683,2	436.187,9	471,3	77.749,1	38.913,7
M. > *	47.257,9	14.686,7	453.930,3	471,3	73.086,3	39.176,5

Saldo al fin de	Pasivo							
	Circulación monetaria	Organismos internacionales	Depósitos			Fondos esterilizados (4)	Patrimonio neto	Otras cuentas (saldo)
			Oficiales	Bancos del país	Otros			
1965	347.420,6	12.817,8	688,2	64.234,9	1.449,9	7.314,7	15.715,0	5.534,0
1966	458.565,9	23.214,7	1.592,6	65.163,7	1.400,1	5.184,8	18.593,4	5.059,5
M. 1966	347.668,4	30.133,1	991,6	84.684,6	1.517,8	8.394,4	14.302,9	4.892,3
A. >	358.767,5	28.817,1	621,7	73.105,2	1.427,9	8.937,7	14.957,3	5.096,7
M. >	362.661,9	27.501,1	1.561,8	79.700,3	1.361,1	9.016,5	15.421,9	5.288,0
J. >	368.972,1	26.185,1	2.194,8	79.499,7	1.459,1	9.022,9	16.105,5	5.229,8
J. >	365.425,0	24.869,1	1.194,7	96.845,2	1.586,4	8.940,0	16.729,7	4.861,9
A. >	380.231,3	26.974,7	1.167,4	85.031,6	1.560,0	6.284,5	17.251,5	4.862,3
S. >	386.663,1	25.658,7	1.549,4	87.987,9	1.455,7	6.275,4	17.885,1	4.163,4
O. >	394.327,5	24.718,7	1.335,1	77.471,5	1.415,2	6.145,3	18.573,0	4.110,5
N. >	401.561,5	23.966,7	2.547,9	71.793,0	1.349,3	6.175,5	19.143,0	4.314,0
D. >	458.565,9	23.214,7	1.592,6	65.163,7	1.400,1	5.184,8	18.593,4	5.059,5
E. 1967	451.347,7	22.462,7	1.358,1	76.309,2	1.405,0	4.980,3	19.213,0	4.871,2
F. >	451.113,7	21.710,7	1.439,3	96.415,5	1.590,5	4.989,1	16.816,2	4.615,0
M. > *	455.591,3	20.958,7	2.022,1	119.640,7	2.402,9	5.699,6	17.511,6	4.782,1

(1) Cifras ajustadas por las operaciones pendientes y por haber sido reagrupados algunos rubros del balance. (2) Incluye valores industriales. (3) Incluye valores hipotecarios. (4) Comprende los saldos de las cuentas: Banco de la Nación Argentina, Esterilización de fondos provenientes del sector público nacional y Bonos hipotecarios del Banco Central de la República Argentina. FUENTE: Banco Central de la República Argentina.

Estadística financiera

**2.— CUENTAS PRINCIPALES DEL BALANCE DEL
CONJUNTO DE BANCOS COMERCIALES (1)**

Millones de m\$n

Saldo al fin de	Activo						
	Disponibilidades		Operaciones con el exterior (neto) (2)	Sector oficial		Sector privado	
	En Caja	En B.C.R.A.		Gobierno Nacional	Otros gob. y reparticiones oficiales	Préstamos	Valores mobiliarios
1965	50.876,4	63.135,6	-10.426,2	99.971,6	49.621,6	429.904,8	202,7
1966	61.643,3	59.663,3	-17.486,2	115.645,9	47.028,4	584.573,6	190,2
M. 1966	74.665,0	82.344,9	-10.561,1	104.850,7	53.617,5	455.394,9	180,3
A. *	78.887,4	69.187,0	- 6.757,5	107.281,9	49.311,7	460.944,9	172,7
M. *	83.388,2	79.534,6	- 7.493,6	107.787,6	47.897,3	473.528,7	172,0
J. *	86.520,4	76.508,3	-10.626,9	106.673,0	45.559,5	489.206,4	193,3
J. *	70.722,4	91.032,0	- 6.657,0	104.605,9	42.563,2	496.910,2	191,7
A. *	79.802,6	84.855,8	-10.883,0	110.390,3	45.859,6	512.026,6	190,0
S. *	76.611,8	78.738,7	-10.835,8	109.901,9	43.662,2	529.923,1	190,3
O. *	82.919,6	73.205,5	-11.303,2	112.783,0	47.200,7	542.274,5	190,3
N. *	85.116,5	62.980,7	-12.730,1	117.188,1	45.540,8	559.623,4	190,7
D. *	61.643,3	59.663,3	-17.486,2	115.645,9	47.028,4	584.573,6	190,2
E. 1967	89.090,6	70.361,3	-15.678,2	118.340,6	49.805,0	581.905,6	189,1
F. *	92.951,3	81.841,9	-15.127,1	119.058,9	50.950,7	587.295,1	195,2
M. * *	96.081,7	96.874,2	-16.950,1	119.951,2	51.260,2	604.847,6	192,0

Saldo al fin de	Pasivo						
	Depósitos			Obligaciones con el B.C.R.A.	Capital, reservas y utilidades	Otras cuentas (saldo)	
	De particulares		Oficiales				
Cuentas corrientes	Caja de Ahorro	Otros					
1965	200.938,3	151.872,5	80.401,7	105.793,9	87.351,1	62.803,4	-5.874,4
1966	274.752,8	193.361,7	94.652,8	129.593,6	77.233,6	76.614,9	5.949,1
M. 1966	240.898,6	164.901,5	83.726,6	113.618,0	77.711,9	64.984,6	14.651,0
A. *	238.067,1	167.227,9	84.263,6	118.416,2	72.626,5	65.958,3	8.016,2
M. *	249.094,3	168.599,5	88.263,9	117.598,1	74.561,1	67.256,1	23.068,2
J. *	264.182,9	171.316,3	86.898,3	118.076,0	70.308,3	69.444,6	13.807,6
J. *	255.594,4	175.390,2	87.605,4	123.608,9	68.802,8	69.372,0	18.994,7
A. *	268.238,7	177.798,1	92.612,9	124.975,6	70.653,8	69.614,3	§ 18.348,5
S. *	273.447,4	180.541,5	91.597,9	126.977,3	66.671,1	71.047,4	17.909,6
O. *	278.428,0	185.306,4	99.095,5	126.570,8	64.117,5	71.475,7	22.276,5
N. *	277.442,1	192.892,7	95.140,4	141.398,8	59.190,1	74.398,7	17.447,3
D. *	274.752,8	193.361,7	94.652,8	129.593,6	77.233,6	76.614,9	5.049,1
E. 1967	302.775,2	202.668,3	100.024,8	134.369,0	70.731,0	71.556,1	11.889,6
F. *	314.217,0	207.621,9	107.166,0	131.294,5	66.369,7	76.042,9	14.454,0
M. * *	324.709,0	210.842,6	109.904,9	144.523,3	53.811,0	79.033,9	29.432,1

(1) Incluye a todos los bancos que funcionan en el país, sólo quedan excluidas las secciones hipotecarias que poseen algunos bancos y las entidades que realizan préstamos de ese carácter. Las cifras están ajustadas por las operaciones interbancarias y las que encuentran pendientes. (2) Los saldos de las "Operaciones con el exterior" están disminuidos por los depósitos en divisas de titulares del país que la estadística total registra en "Otros depósitos de poca movilidad". FUENTE: Banco Central de la República Argentina.

Estadística financiera

3. — DEPOSITOS BANCARIOS (1)

Total

Millones de m\$n

Saldo al fin de	Total general	Capital Federal	Interior						
			Total	Buenos Aires	Catamarca	Córdoba	Corrientes	Chaco	Chubut
1965	539.010,0	279.876,7	253.656,0	119.923,8	753,5	27.487,1	3.563,1	2.935,4	5.093,3
1966 *	692.362,2	361.104,2	324.319,8	158.970,3	1.000,1	34.401,6	3.889,4	3.442,4	6.089,2
I. 1965	479.422,8	241.268,1	233.829,5	112.951,2	869,9	26.184,6	3.447,2	2.793,3	3.978,1
II. >	517.149,4	261.591,5	251.232,7	118.229,4	891,3	28.621,7	4.040,4	3.094,5	4.569,3
III. >	544.316,5	289.287,5	250.703,8	120.193,2	815,3	29.080,6	3.924,5	3.316,5	4.755,7
IV. >	539.010,0	279.876,7	253.656,0	119.923,8	753,5	27.487,1	3.563,1	2.935,4	5.093,3
I. 1966	603.142,4	314.209,4	283.455,7	137.950,4	841,0	31.461,3	4.155,0	3.298,1	5.212,4
II. >	640.471,6	330.791,0	304.203,3	147.381,3	848,3	32.419,3	4.163,7	3.424,4	5.466,3
III. >	672.561,1	346.453,7	320.630,1	154.883,1	919,3	34.566,8	3.986,5	3.539,4	5.511,7
IV. > *	692.362,2	361.104,2	324.319,8	158.970,3	1.000,1	34.401,6	3.889,4	3.442,4	6.089,2

Saldo al fin de	Interior								
	Entre Ríos	Formosa	Jujuy	La Pampa	La Rioja	Mendoza	Misiones	Neuquén	Río Negro
1965	8.854,8	1.212,3	2.043,8	3.402,7	815,6	11.419,3	2.235,8	1.795,7	3.722,7
1966 *	9.620,0	1.565,5	2.213,7	3.617,1	891,7	15.631,5	3.124,2	2.183,1	4.873,5
I. 1965	8.066,4	1.026,6	1.862,9	2.737,0	1.031,2	9.851,4	1.938,6	1.846,2	3.400,2
II. >	9.313,2	1.211,7	2.073,1	2.954,3	1.065,2	11.100,2	2.241,5	1.957,1	3.448,4
III. >	8.606,4	1.225,2	1.950,9	3.152,5	887,0	11.762,8	2.305,5	1.840,8	3.602,4
IV. >	8.854,8	1.212,3	2.043,8	3.402,7	815,6	11.419,3	2.235,8	1.795,7	3.722,7
I. 1966	10.358,5	1.419,1	2.134,7	3.539,5	901,9	14.489,2	2.304,3	1.902,2	5.158,4
II. >	10.287,5	1.424,7	2.488,1	3.531,1	846,8	15.338,4	2.600,1	1.748,4	5.233,8
III. >	10.057,4	1.442,5	2.726,0	3.562,9	900,1	15.362,7	2.557,4	1.969,1	4.646,2
IV. > *	9.620,0	1.565,5	2.213,7	3.617,1	891,7	15.631,5	3.124,2	2.183,1	4.873,5

Saldo al fin de	Interior							
	Salta	San Juan	San Luis	Santa Cruz	Santa Fe	Santiago del Estero	Tierra del Fuego	Tucumán
1965	3.306,8	3.798,9	1.312,8	2.034,9	40.493,9	1.820,8	185,5	5.443,5
1966 *	4.658,4	4.820,3	1.747,0	2.422,4	48.532,1	2.039,7	283,6	8.303,0
I. 1965	2.722,7	3.046,3	1.199,8	1.647,7	35.437,9	1.971,9	182,2	5.636,2
II. >	3.139,8	3.919,9	1.276,3	1.802,2	38.523,4	2.175,2	168,5	5.416,1
III. >	3.412,3	3.565,5	1.395,8	1.867,8	34.642,4	1.869,6	190,3	6.340,8
IV. >	3.306,8	3.798,9	1.312,8	2.034,9	40.493,9	1.820,8	185,5	5.443,5
I. 1966	3.405,7	4.752,9	1.657,9	2.361,2	37.270,5	1.858,7	238,1	6.784,7
II. >	3.871,0	5.573,4	1.526,8	2.580,2	44.846,0	2.007,1	260,3	6.336,3
III. >	4.351,4	5.255,1	1.668,9	2.355,4	49.369,4	1.960,3	247,0	8.791,5
IV. > *	4.658,4	4.820,3	1.747,0	2.422,4	48.532,1	2.039,7	283,6	8.303,0

(1) No comprende los saldos correspondientes al Banco Hipotecario Nacional y secciones de los bancos comerciales, ni los intereses capitalizados por la Caja Nacional de Ahorro Postal, cuyo monto ha sido incluido en el total general. FUENTE: Banco Central de la República Argentina. Última información recibida el 17/5/67.

Estadística financiera

DEPOSITOS BANCARIOS

Cuentas corrientes de particulares

Millones de m\$

Saldo al fin de	Total general	Capital Federal	Interior					
			Total	Buenos Aires	Catamarca	Córdoba	Corrientes	Chaco
1965	200.938,2	106.621,9	94.316,3	44.829,2	205,0	11.865,7	1.434,3	1.197,9
1966 *	274.752,0	144.782,6	129.960,4	60.542,3	267,5	15.989,0	1.721,9	1.546,3
I. 1965	195.849,1	100.674,5	95.174,6	46.347,6	191,9	11.661,1	1.446,4	1.305,5
II. >	207.677,5	109.555,6	98.121,9	47.015,9	179,4	12.946,3	1.564,6	1.324,5
III. >	209.921,9	111.089,1	98.832,8	47.343,6	219,1	12.885,8	1.560,8	1.386,8
IV. >	200.938,2	106.621,9	94.316,3	44.829,2	205,0	11.865,7	1.434,3	1.197,9
I. 1966	240.899,0	121.822,2	119.076,8	57.450,5	274,7	14.096,7	1.778,4	1.615,6
II. >	264.182,5	138.911,0	125.271,5	60.323,8	239,3	14.982,5	1.825,7	1.634,8
III. >	273.446,5	141.489,5	131.957,0	63.967,9	247,0	16.162,9	1.719,1	1.581,1
IV. > *	274.752,0	144.782,6	129.969,4	60.542,3	267,5	15.989,0	1.721,9	1.546,3

Saldo al fin de	Interior								
	Chubut	Entre Ríos	Formosa	Jujuy	La Pampa	La Rioja	Mendoza	Misiones	Neuquén
1965	1.623,3	3.379,3	361,6	563,9	1.175,9	201,3	4.754,1	1.042,5	604,1
1966 *	2.117,3	3.863,1	489,2	802,8	1.488,4	220,5	7.264,3	1.516,0	766,4
I. 1965	1.273,8	3.476,7	334,2	542,9	1.030,1	193,2	4.277,6	884,0	533,5
II. >	1.288,9	3.640,3	333,3	506,2	1.060,1	170,5	4.504,8	1.045,4	513,1
III. >	1.448,1	3.141,1	351,1	601,4	1.138,1	189,7	4.927,2	1.133,1	572,1
IV. >	1.623,3	3.379,3	361,6	563,9	1.175,9	201,3	4.754,1	1.042,5	604,1
I. 1966	1.778,0	4.317,7	413,3	577,7	1.295,3	247,6	7.315,4	1.131,1	680,2
II. >	2.006,1	4.367,2	443,2	579,4	1.260,8	188,4	7.855,2	1.273,0	658,5
III. >	1.904,8	4.016,7	444,2	816,0	1.295,4	210,9	7.484,0	1.132,1	651,2
IV. > *	2.117,3	3.863,1	489,2	802,8	1.488,4	220,5	7.264,3	1.516,0	766,4

Saldo al fin de	Interior								
	Río Negro	Salta	San Juan	San Luis	Santa Cruz	Santa Fe	Santiago del Estero	Tierra del Fuego	Tucumán
1965	1.676,3	1.359,5	1.676,7	516,3	722,8	12.355,5	565,2	75,5	2.130,4
1966 *	2.341,1	1.828,8	2.109,4	636,2	974,4	19.274,6	755,8	111,8	3.342,3
I. 1965	1.679,7	1.084,2	1.499,0	452,0	621,3	13.659,1	507,0	95,0	2.078,8
II. >	1.630,5	1.198,1	1.757,8	488,5	614,3	13.859,7	582,1	60,6	1.837,0
III. >	1.674,3	1.255,8	1.477,9	580,4	567,0	13.008,7	593,0	57,9	2.719,8
IV. >	1.676,3	1.359,5	1.676,7	516,3	722,8	12.355,5	565,2	75,5	2.130,4
I. 1966	2.794,5	1.348,9	2.485,3	696,9	854,8	14.560,7	614,4	114,6	2.634,5
II. >	2.651,2	1.443,2	2.701,8	628,5	980,5	15.823,1	633,8	114,4	2.657,1
III. >	2.258,7	1.628,1	2.183,7	684,6	827,9	18.179,1	624,4	97,8	3.839,4
IV. > *	2.341,1	1.828,8	2.109,4	636,2	974,4	19.274,6	755,8	111,8	3.342,3

DEPOSITOS BANCARIOS

Caja de ahorro (1)

Millones de m\$n

Saldo al fin de	Total general	Capital Federal	Interior					
			Total	Buenos Aires	Catamarca	Córdoba	Corrientes	Chaco
1965	151.872,5	54.645,8	91.749,4	52.078,5	221,4	9.017,0	968,2	721,4
1966 *	193.361,0	69.191,3	117.231,5	67.102,8	303,1	11.344,1	1.159,8	867,9
I. 1965	136.542,4	62.278,0	79.939,2	45.300,4	179,6	8.216,1	791,9	617,2
II. >	138.769,1	51.548,7	82.895,2	46.556,6	186,6	8.520,5	828,3	663,9
III. >	147.644,2	55.530,3	87.788,7	49.352,4	202,4	8.981,1	955,9	719,7
IV. >	151.872,6	54.645,8	91.749,4	52.078,5	221,4	9.017,0	968,2	721,4
I. 1966	164.900,5	59.916,2	99.507,0	56.675,3	235,3	9.842,8	1.004,0	786,1
II. >	171.316,0	62.944,6	102.894,1	58.724,3	256,4	10.069,8	1.037,6	806,6
III. >	180.541,1	65.266,1	109.797,7	62.453,0	273,8	10.850,9	1.107,5	810,0
IV. > *	193.361,0	69.191,3	117.231,5	67.102,8	303,1	11.344,1	1.159,8	867,9

Saldo al fin de	Interior								
	Chubut	Entre Ríos	Formosa	Jujuy	La Pampa	La Rioja	Mendoza	Misiones	Neuquén
1965	1.529,0	2.555,2	198,7	312,6	695,1	177,2	3.531,5	379,9	361,5
1966 *	1.842,1	3.101,9	235,5	380,8	832,6	226,3	4.692,3	467,3	433,0
I. 1965	1.271,6	2.309,9	153,4	261,1	593,9	148,5	2.897,4	308,2	302,0
II. >	1.335,2	2.471,3	161,6	261,8	629,4	164,3	3.193,8	328,5	318,7
III. >	1.428,4	2.540,6	194,0	284,0	662,1	171,3	3.444,1	365,2	352,5
IV. >	1.529,0	2.555,2	198,7	312,6	695,1	177,2	3.531,5	379,9	361,5
I. 1966	1.630,0	2.825,8	214,6	316,9	717,3	183,9	4.035,5	389,3	372,9
II. >	1.651,1	2.923,3	219,0	319,6	735,7	189,7	4.361,4	392,7	368,2
III. >	1.752,2	3.077,5	227,5	343,9	768,2	210,8	4.607,3	437,0	380,2
IV. > *	1.842,1	3.101,9	235,5	380,8	832,6	226,3	4.692,3	467,3	433,0

Saldo al fin de	Interior								
	Río Negro	Salta	San Juan	San Luis	Santa Cruz	Santa Fe	Santiago del Estero	Tierra del Fuego	Tucumán
1965	730,5	842,9	932,0	407,0	620,2	13.411,2	482,3	72,6	1.503,5
1966 *	1.047,7	1.079,5	1.329,9	535,4	787,3	16.881,6	589,4	90,6	1.900,6
I. 1965	662,0	668,2	721,2	338,6	451,5	12.087,9	412,1	60,0	1.186,5
II. >	696,4	675,8	794,5	357,5	485,0	12.617,9	429,5	65,7	1.152,4
III. >	711,1	777,5	851,5	394,6	519,4	12.994,0	458,8	68,8	1.359,3
IV. >	730,5	842,9	932,0	407,0	620,2	13.411,2	482,3	72,6	1.503,5
I. 1966	866,9	867,7	1.042,4	452,2	684,9	14.192,7	501,6	74,6	1.594,3
II. >	883,1	920,5	1.145,7	431,0	725,2	14.603,1	498,6	81,8	1.549,7
III. >	894,9	1.005,6	1.239,2	478,5	762,8	15.795,7	546,4	91,5	1.683,3
IV. > *	1.047,7	1.079,5	1.329,9	535,4	787,3	16.881,6	589,4	90,6	1.900,6

(1) El total general no concuerda con la suma de los parciales, porque incluye los intereses capitalizados de la Caja Nacional de Ahorro Postal. FUENTE: Banco Central de la República Argentina. Última información recibida el 17/5/67.

Estadística financiera

DEPOSITOS BANCARIOS

Oficiales

Millones de m\$n

Saldo al fin de	Total general	Capital Federal	Interior					
			Total	Buenos Aires	Catamarca	Córdoba	Corrientes	Chaco
1965	94.652,7	56.061,2	38.591,5	14.729,2	295,2	4.142,9	702,1	716,1
1966 *	129.593,2	81.058,6	48.534,6	21.160,0	368,2	4.232,7	570,9	642,4
I. 1965	81.498,6	51.221,6	30.277,0	11.484,3	344,0	3.363,1	486,2	588,6
II. >	89.471,0	51.331,1	38.139,9	14.375,2	363,3	3.985,0	840,8	703,4
III. >	99.956,3	59.185,8	40.770,5	14.782,9	361,1	4.896,0	973,6	820,8
IV. >	94.652,7	56.061,2	38.591,5	14.729,2	295,2	4.142,9	702,1	716,1
I. 1966	113.617,7	73.565,8	40.051,9	14.921,2	286,4	5.084,5	939,1	630,0
II. >	118.076,0	72.727,5	45.348,5	18.819,8	299,3	4.763,2	935,7	656,5
III. >	126.977,1	80.398,0	46.579,1	18.599,2	338,8	4.963,0	738,7	709,0
IV. > *	129.593,2	81.058,6	48.534,6	21.160,0	368,2	4.232,7	570,9	642,4

Saldo al fin de	Interior								
	Chubut	Entre Rios	Formosa	Jujuy	La Pampa	La Rioja	Mendoza	Misiones	Neuquén
1965	1.467,7	1.263,8	438,7	1.062,0	1.291,1	307,1	2.414,5	515,0	714,5
1966 *	1.853,0	1.248,5	782,0	888,4	983,9	407,7	2.812,4	949,7	830,4
I. 1965	1.164,1	1.059,3	339,8	546,6	852,9	380,2	2.193,6	441,3	747,6
II. >	1.591,2	1.791,4	496,7	764,5	977,1	415,9	2.884,6	502,3	816,9
III. >	1.521,5	1.758,8	524,4	950,5	1.155,7	397,3	2.817,8	549,7	788,8
IV. >	1.467,7	1.263,8	438,7	1.062,0	1.291,1	307,1	2.414,5	515,0	714,5
I. 1966	1.414,6	1.535,2	451,1	1.133,5	1.340,8	338,9	2.427,3	517,1	728,5
II. >	1.285,1	1.703,5	694,8	1.370,2	1.275,8	335,9	2.335,0	695,2	573,8
III. >	1.194,7	1.644,4	701,6	1.375,0	1.060,6	445,5	2.571,1	771,2	804,1
IV. > *	1.853,0	1.248,5	782,0	888,4	983,9	407,7	2.812,4	949,7	830,4

Saldo al fin de	Interior								
	Río Negro	Salta	San Juan	San Luis	Santa Cruz	Santa Fe	Santiago del Estero	Tierra del Fuego	Tucumán
1965	1.081,6	684,8	501,4	277,1	479,5	3.860,9	646,6	32,9	966,8
1966 *	1.145,4	1.227,3	581,9	425,6	415,1	4.887,7	528,8	76,5	1.516,1
I. 1965	822,0	545,3	401,3	261,0	421,0	2.246,7	465,7	27,3	1.095,1
II. >	894,6	772,1	845,4	258,1	535,6	2.523,2	567,1	38,8	1.196,7
III. >	976,5	899,6	658,2	330,0	595,7	3.050,7	677,6	58,5	1.134,8
IV. >	1.081,6	684,8	501,4	277,1	479,5	3.860,9	646,6	32,9	966,8
I. 1966	1.227,0	732,5	557,8	323,1	629,9	2.724,8	608,4	45,4	1.454,8
II. >	1.367,4	972,8	972,5	318,8	633,0	3.498,7	728,6	60,7	1.052,2
III. >	1.182,8	1.198,7	1.178,2	354,5	517,1	3.334,5	624,8	53,4	2.218,2
IV. > *	1.145,4	1.227,3	581,9	425,6	415,1	4.887,5	528,8	76,5	1.516,1

DEPOSITOS BANCARIOS

Generales en el Banco de la Nación Argentina

Millones de m\$n

Saldo al fin de	Total general	Capital Federal			Interior			
		Total	Casa central	Agencias	Total	Buenos Aires	Catamarca	Córdoba
1965	124.101,4	60.756,2	33.338,0	27.418,2	63.345,2	26.036,3	320,2	6.489,8
1966	155.525,8	74.093,5	39.433,3	34.660,2	81.432,3	33.975,9	366,9	8.354,4
M. 1966	139.457,4	64.992,0	32.434,8	32.557,2	74.465,4	31.024,1	351,3	7.106,2
J. >	143.580,4	68.851,0	37.145,2	31.705,8	74.729,4	31.696,5	309,5	7.393,3
J. >	145.767,7	71.268,5	39.339,6	31.928,9	74.499,2	31.665,4	325,9	7.284,6
A. >	149.721,2	72.224,9	39.746,0	32.478,9	77.496,3	31.988,8	316,0	7.553,5
S. >	151.825,3	74.013,5	40.975,9	33.037,6	77.811,8	32.146,1	374,1	7.713,4
O. >	153.639,7	73.989,0	37.341,8	36.647,2	79.650,7	33.243,0	402,2	7.808,5
N. >	158.064,7	78.160,3	42.936,2	35.224,1	79.904,4	33.433,8	319,3	7.955,0
D. >	155.525,8	74.093,5	39.433,3	34.660,2	81.432,3	33.975,9	366,9	8.354,4
E. 1967	164.222,7	70.775,4	35.795,6	34.979,8	93.447,3	43.176,8	470,6	8.541,9
F. >	166.744,8	68.009,7	30.048,4	37.961,3	98.735,1	45.381,7	413,0	8.734,6
M. >	174.011,7	73.288,0	35.289,2	37.998,8	100.723,7	46.115,9	418,2	8.444,9
A. >	177.579,8	75.582,2	37.082,9	38.499,3	101.997,6	46.343,4	470,2	8.828,7
M. >	199.564,3	82.373,5	40.771,3	41.602,2	117.190,8	57.674,1	450,5	9.726,9

Saldo al fin de	Interior									
	Corrientes	Chaco	Chubut	Entre Ríos	Formosa	Jujuy	La Pampa	La Rioja	Mendoza	Misiones
1965	1.418,4	863,5	1.752,5	3.143,1	382,9	434,1	1.458,6	301,1	3.383,1	527,2
1966	1.586,1	1.140,2	2.361,9	3.130,7	497,1	515,9	1.632,7	310,5	4.162,8	1.075,8
M. 1966	1.682,7	1.216,8	1.816,7	3.447,4	424,1	453,8	1.434,1	289,8	4.125,3	896,8
J. >	1.623,7	1.155,2	1.817,1	3.073,4	442,6	556,4	1.475,3	290,7	4.184,0	1.027,9
J. >	1.676,0	1.025,0	1.780,7	3.156,4	422,5	475,8	1.509,7	313,5	4.198,1	897,8
A. >	1.615,3	1.102,7	1.794,1	3.097,3	430,2	677,6	1.523,9	299,7	3.952,8	893,0
S. >	1.639,0	1.161,3	1.925,4	3.090,8	489,7	592,1	1.566,9	319,6	3.896,0	897,3
O. >	1.580,4	1.083,8	2.260,5	3.041,6	501,2	537,3	1.477,7	323,8	4.123,5	891,5
N. >	1.596,3	1.164,6	2.194,6	3.110,3	449,8	553,4	1.503,1	297,1	4.199,0	948,9
D. >	1.586,1	1.140,2	2.361,9	3.130,7	497,1	515,9	1.632,7	310,5	4.162,8	1.075,8
E. 1967	1.618,2	1.214,2	2.303,5	3.571,8	461,9	522,4	1.636,3	314,9	4.342,1	1.090,7
F. >	1.671,9	1.208,8	1.957,5	3.692,4	467,0	589,7	1.658,2	358,3	4.757,9	944,7
M. >	1.700,6	1.376,9	1.960,7	3.381,2	491,5	530,4	1.587,3	373,5	4.800,8	1.067,5
A. >	1.809,4	1.449,6	1.958,5	3.301,5	487,9	550,1	1.580,5	346,8	4.785,0	1.217,4
M. >	1.962,9	1.545,1	2.032,4	3.713,7	603,5	691,2	1.649,9	364,3	4.882,0	1.255,6

FUENTE: Banco de la Nación Argentina.

Estadística financiera

DEPOSITOS BANCARIOS

Generales en el Banco de la Nación Argentina

Saldo al fin de	Interior									
	Neuquén	Río Negro	Salta	San Juan	San Luis	Santa Cruz	Santa Fe	Santiago del Estero	Tierra del Fuego	Tucumán
	Millones de m\$									
1965	675,9	901,9	1.016,7	822,7	514,0	698,2	10.070,2	603,2	150,0	1.381,6
1966	853,0	1.323,5	1.498,6	912,3	667,6	699,7	13.095,6	744,5	241,7	2.284,9
M. 1966	663,5	1.300,7	1.231,9	1.046,7	575,5	739,5	11.077,0	576,3	205,5	2.779,7
J. "	583,8	1.275,5	1.309,8	1.085,1	579,6	788,8	11.004,7	716,7	221,7	2.118,1
J. "	622,5	1.235,0	1.184,8	1.022,4	612,2	565,8	11.399,2	688,9	222,4	2.214,6
A. "	637,4	1.193,5	1.302,9	934,1	617,5	794,7	12.172,2	677,3	192,6	3.729,2
S. "	752,8	1.132,5	1.490,1	926,6	642,1	703,4	12.098,4	668,9	205,7	3.379,6
O. "	633,2	1.163,4	1.380,7	1.084,8	673,8	763,7	12.323,9	668,8	193,8	3.489,6
N. "	791,3	1.186,8	1.341,0	1.000,7	662,7	868,1	12.599,4	707,2	264,4	2.757,6
D. "	853,0	1.323,5	1.498,6	912,3	667,6	699,7	13.095,6	744,5	241,7	2.284,9
E. 1967	871,0	1.394,4	1.450,3	968,7	647,6	971,2	14.485,0	759,2	214,7	2.419,9
F. "	872,4	1.475,3	1.466,3	1.001,7	715,7	908,1	16.991,9	737,3	230,0	2.500,7
M. "	970,5	1.615,5	1.393,2	1.001,2	645,1	908,0	18.341,5	784,2	228,4	2.586,7
A. "	977,1	1.504,4	1.664,4	986,1	600,5	927,2	18.828,2	782,5	199,2	2.399,0
M. "	1.034,7	1.528,8	1.687,0	1.136,8	709,1	908,5	19.926,4	813,6	259,4	2.634,4

En Caja de Ahorro

En el Banco de la Nación Argentina

Saldo al fin de	Total general	Capital Federal			Interior			
		Total	Casa central	Agencias	Total	Buenos Aires	Catamarca	Córdoba
	Millones de m\$							
1965	41.206,0	13.914,5	1.829,0	12.085,5	27.291,5	13.783,6	101,2	2.586,3
1966	51.416,4	17.520,8	2.184,8	15.336,0	33.895,6	16.930,1	128,8	3.234,8
M. 1966	45.398,0	15.661,2	2.496,9	13.164,3	29.736,8	15.068,8	115,3	2.812,8
J. "	46.086,2	16.036,0	2.700,5	13.335,5	30.050,2	15.170,2	112,3	2.874,8
J. "	47.207,7	16.613,4	2.907,7	13.705,7	30.594,3	15.423,7	115,4	2.915,3
A. "	48.241,0	16.819,5	2.645,7	14.173,8	31.421,5	15.831,9	115,0	3.028,1
S. "	48.387,4	16.649,2	2.261,7	14.387,5	31.738,2	15.888,2	116,6	3.084,2
O. "	49.025,6	16.754,0	2.157,5	14.596,5	32.271,6	16.150,3	116,0	3.155,3
N. "	50.760,1	17.175,0	2.321,4	14.853,6	33.585,1	16.779,1	125,2	3.278,3
D. "	51.416,4	17.520,8	2.184,8	15.336,0	33.895,6	16.930,1	128,8	3.234,8
E. 1967	52.805,0	17.726,0	2.151,0	15.575,0	35.079,0	17.544,5	128,9	3.415,5
F. "	54.175,5	18.226,4	2.186,4	16.040,0	35.949,1	18.053,6	131,8	3.526,6
M. "	54.272,8	18.130,8	2.186,3	15.944,5	36.142,0	18.239,8	128,5	3.477,6
A. "	55.648,3	18.688,9	2.252,7	16.436,2	36.959,4	18.559,1	132,7	3.534,6
M. "	57.932,4	19.365,6	2.270,8	17.094,8	38.566,8	19.237,0	146,0	3.676,8

DEPOSITOS BANCARIOS

En Caja de Ahorro

En el Banco de la Nación Argentina

Millones de m\$n

Saldo al fin de	Interior									
	Corrientes	Chaco	Chubut	Entre Ríos	Formosa	Jujuy	La Pampa	La Rioja	Mendoza	Misiones
1965	431,1	251,9	554,3	1.088,7	64,2	93,7	423,8	99,7	984,2	143,4
1966	514,2	309,1	657,2	1.357,3	80,4	117,0	514,7	130,6	1.280,0	187,7
M. 1966	451,6	272,8	595,9	1.202,5	68,6	91,8	436,2	105,8	1.136,2	145,5
J. »	454,8	273,4	600,4	1.200,9	66,7	92,2	446,2	106,8	1.172,1	154,8
J. »	469,0	271,8	599,6	1.225,0	74,1	96,3	449,6	109,0	1.198,1	164,2
A. »	482,7	278,8	608,9	1.278,7	74,1	100,0	459,8	114,5	1.219,0	168,5
S. »	482,4	280,1	622,9	1.264,5	75,7	102,6	467,2	119,8	1.240,9	176,1
O. »	495,2	284,8	624,7	1.302,2	77,1	105,6	479,1	122,6	1.255,9	175,8
N. »	510,3	302,8	659,1	1.362,6	77,4	111,7	514,4	126,5	1.281,4	188,0
D. »	514,2	309,1	657,2	1.357,3	80,4	117,0	514,7	130,6	1.280,0	187,7
E. 1967	528,0	311,6	656,7	1.402,3	77,2	121,8	523,0	132,3	1.343,0	189,8
F. »	523,0	313,4	666,5	1.445,0	76,1	124,1	538,3	131,9	1.361,7	182,8
M. »	515,2	319,0	677,5	1.431,6	72,2	120,4	523,5	129,4	1.381,2	181,5
A. »	545,3	343,5	684,6	1.458,0	80,0	127,2	526,4	130,7	1.430,5	185,2
M. »	558,6	366,9	746,0	1.534,6	96,2	130,5	548,0	139,2	1.482,1	199,0

Saldo al fin de	Interior									
	Neuquén	Río Negro	Salta	San Juan	San Luis	Santa Cruz	Santa Fe	Santiago del Estero	Tierra del Fuego	Tucumán
1965	151,9	253,1	288,9	254,6	195,7	165,0	4.755,9	153,6	34,3	432,4
1966	173,2	356,2	416,4	342,9	247,6	199,9	5.913,3	204,7	45,3	554,2
M. 1966	143,1	319,2	306,3	299,1	210,2	170,4	5.117,5	160,9	40,9	465,4
J. »	141,6	318,9	337,1	298,6	204,6	162,1	5.195,7	166,2	41,1	458,7
J. »	142,1	323,5	328,7	304,8	209,6	169,5	5.336,1	166,8	41,4	460,7
A. »	145,6	327,6	342,3	318,2	215,8	179,2	5.438,9	178,0	46,1	469,8
S. »	144,0	328,2	393,7	315,9	222,5	186,8	5.503,4	185,4	48,5	488,6
O. »	146,3	328,6	358,2	330,3	227,9	191,4	5.604,8	189,6	48,2	501,7
N. »	159,1	350,7	379,0	339,1	241,8	204,2	5.819,0	200,6	45,9	528,9
D. »	173,2	356,2	416,4	342,9	247,6	199,9	5.913,3	204,7	45,3	554,2
E. 1967	174,1	372,7	353,7	345,6	252,4	194,0	6.194,6	211,1	46,3	559,9
F. »	182,3	380,9	357,1	344,2	254,2	203,7	6.339,6	209,2	47,6	555,5
M. »	181,1	390,4	368,2	349,4	254,8	215,0	6.376,9	210,0	47,8	551,0
A. »	189,3	401,1	375,7	350,7	259,0	216,5	6.585,8	220,0	48,3	575,2
M. »	207,0	413,6	412,5	371,7	278,4	216,4	6.911,4	239,1	49,2	606,6

Estadística financiera

DEPOSITOS BANCARIOS

En la Caja Nacional de Ahorro Postal

Evolución

Período	Movimiento de ahorro postal			Intereses capitalizados	Incremento del período	Saldo de los depósitos de ahorro postal al finalizar los períodos indicados
	Depósitos	Reembolsos (1)	Neto			
Miles de m\$						
1965	16.006.334,8	13.342.772,0	2.663.562,8	1.171.250,2	3.834.812,9	17.890.618,7
1966	19.621.138,5	16.786.335,2	2.834.803,3	1.460.902,1	4.295.705,4	22.186.324,2
4 pr. m. 1966	6.716.567,9	5.772.832,0	943.735,9	•	943.735,9	18.834.354,7
4 pr. m. 1967	8.692.002,8	7.565.772,6	1.126.230,2	•	1.126.230,2	23.312.554,4
A. 1966	1.318.669,4	1.341.857,5	— 23.188,1	•	— 23.188,1	18.834.354,7
M. »	1.504.137,5	1.359.667,3	144.470,2	•	144.470,2	18.978.824,9
J. »	1.364.570,8	1.312.806,4	51.764,4	•	51.764,4	19.030.589,3
J. »	1.491.706,1	1.336.102,6	155.603,5	•	155.603,5	19.186.192,9
A. »	1.712.235,0	1.327.664,5	384.570,5	•	384.570,5	19.570.763,3
S. »	1.793.884,2	1.410.543,1	383.341,1	•	383.341,1	19.954.104,4
O. »	1.637.511,0	1.345.185,7	292.325,3	•	292.325,3	20.246.429,7
N. »	1.629.643,0	1.473.789,2	155.853,8	1.460.902,1	1.616.755,9	21.863.185,6
D. »	1.770.883,0	1.447.744,4	323.138,6	•	323.138,6	22.186.324,2
E. 1967	2.916.371,1	1.871.069,6	1.045.301,5	•	1.045.301,5	23.231.625,7
F. »	2.049.425,1	1.834.554,5	214.870,6	•	214.870,6	23.446.496,3
M. »	1.978.305,6	2.102.128,1	— 123.822,5	•	— 123.822,5	23.322.673,8
A. »	1.747.901,0	1.758.020,4	— 10.119,4	•	— 10.119,4	23.312.554,4

Saldo (2)

Interior

Saldo al fin de	Total general	Capital Federal	Interior						
			Buenos Aires	Catamarca	Córdoba	Corrientes	Chaco	Chubut	Entre Ríos
Millones de m\$									
1965	12.359,5	— 139,1	7.249,8	63,8	426,2	261,3	267,7	334,2	360,5
1966	15.194,3	476,1	8.433,6	77,6	463,6	314,4	313,6	397,0	445,3
A. 1966	13.303,3	— 6,5	7.682,0	64,4	423,4	280,8	288,5	357,0	394,9
M. »	13.447,7	— 12,3	7.759,9	66,6	435,3	285,8	291,5	362,4	400,2
J. »	13.499,5	— 29,8	7.791,8	68,5	437,6	289,9	295,2	364,4	404,0
J. »	13.655,1	— 21,7	7.876,2	70,5	433,6	292,1	297,8	369,3	409,9
A. »	14.039,7	92,1	8.024,3	71,7	443,9	299,9	301,0	374,0	418,2
S. »	14.423,0	199,0	8.187,3	74,5	454,7	304,2	304,2	379,1	427,0
O. »	14.715,3	292,2	8.289,2	76,1	464,3	307,4	306,9	385,1	432,2
N. »	14.871,2	309,7	8.351,2	77,6	465,6	309,1	310,7	391,7	436,8
D. »	15.194,3	476,1	8.433,6	77,6	463,6	314,4	313,6	397,0	445,3
E. 1967	16.239,6	845,5	8.767,8	80,3	493,7	334,7	332,6	407,2	469,9
F. »	16.454,5	908,3	8.886,5	78,6	474,0	335,1	337,2	411,7	475,9
M. »	16.330,7	725,4	8.901,3	79,2	457,7	335,3	339,9	418,9	480,3
A. »	16.320,6	663,5	8.934,8	80,5	444,1	338,0	339,9	423,5	484,8

(1) Incluye depósitos prescriptos e intereses capitalizados por reembolsos totales. (2) Saldo de los depósitos con exclusión de los intereses capitalizados. FUENTE: Caja Nacional de Ahorro Postal.

DEPOSITOS BANCARIOS

En la Caja Nacional de Ahorro Postal

Saldo

Millones de m\$n

Saldo al fin de	Interior							
	Formosa	Jujuy	La Pampa	La Rioja	Mendoza	Misiones	Neuquén	Río Negro
1965	84,8	90,4	178,7	51,8	393,9	136,8	156,4	185,1
1966	95,4	106,1	207,6	60,3	491,1	155,8	184,1	216,2
A. 1966	89,7	94,8	187,6	51,3	446,6	140,7	163,8	195,0
M. >	90,4	96,2	189,8	53,2	456,3	139,4	166,8	199,8
J. >	91,6	96,1	191,4	54,0	459,1	140,8	168,7	203,1
J. >	91,5	96,4	193,3	55,4	462,3	143,0	170,8	206,0
A. >	94,1	98,3	196,9	58,5	473,6	146,3	173,5	212,0
S. >	93,0	100,7	200,0	60,4	480,2	148,8	175,8	215,4
O. >	94,1	101,5	202,2	60,5	485,5	152,1	177,2	216,9
N. >	94,6	103,5	206,5	61,0	487,5	154,2	179,8	217,7
D. >	95,4	106,1	207,6	60,3	491,1	155,8	184,1	216,2
E. 1967	99,5	111,1	214,3	61,5	526,1	167,4	186,9	217,6
F. >	98,8	112,4	218,6	61,1	526,1	167,9	189,4	216,0
M. >	100,2	113,7	219,8	60,8	534,1	166,6	192,1	220,0
A. >	99,3	113,7	221,6	61,5	537,3	168,0	194,8	226,6

Saldo al fin de	Interior							
	Salta	San Juan	San Luis	Santa Cruz	Santa Fe	Santiago del Estero	Tierra del Fuego	Tucumán
1965	263,6	178,4	106,6	146,4	1.025,9	198,4	38,3	299,6
1966	314,4	257,9	132,6	183,6	1.245,4	216,3	45,2	361,1
A. 1966	276,8	216,8	115,4	160,0	1.112,7	200,7	39,6	327,3
M. >	283,3	219,1	116,1	163,7	1.119,2	198,9	40,2	325,9
J. >	284,5	220,8	115,0	165,4	1.124,8	194,5	40,7	327,4
J. >	286,2	229,1	115,7	169,0	1.141,7	196,1	41,0	329,9
A. >	289,8	238,3	118,2	170,5	1.172,2	200,8	41,9	329,7
S. >	290,7	244,1	122,9	173,5	1.196,2	207,6	43,0	340,7
O. >	298,0	247,4	129,4	176,6	1.219,8	211,9	43,5	345,3
N. >	308,8	252,6	129,6	178,4	1.234,3	215,9	44,5	349,9
D. >	314,4	257,9	132,6	183,6	1.245,4	216,3	45,2	361,1
E. 1967	334,3	278,8	137,4	189,5	1.326,3	226,3	45,3	386,5
F. >	333,4	279,0	139,0	192,9	1.353,2	227,8	45,5	386,1
M. >	335,3	282,7	140,5	199,9	1.361,6	229,6	46,1	389,7
A. >	335,9	284,1	142,8	204,7	1.357,7	227,9	46,3	389,3

Estadística financiera

4. — PRESTAMOS BANCARIOS (1)

Total

Millones de m\$N

Saldo al fin de	Total general	Capital Federal	Interior					
			Total	Buenos Aires	Catamarca	Córdoba	Corrientes	Chaco
1965	526.612,2	297.823,3	228.788,9	87.729,8	946,0	29.749,2	4.527,1	5.646,1
1966 *	691.232,8	382.257,8	308.975,0	118.972,6	1.184,7	37.958,6	5.784,3	7.424,8
I. 1965	424.460,8	248.568,4	175.892,4	67.330,6	774,1	21.943,3	3.738,3	4.776,4
II. >	472.802,1	278.764,6	194.037,5	73.052,1	812,9	25.562,0	4.052,3	5.852,2
III. >	506.634,7	294.750,5	211.884,2	79.600,2	884,3	27.333,4	4.217,4	5.907,1
IV. >	526.612,2	297.823,3	228.788,9	87.729,8	946,0	29.749,2	4.527,1	5.646,1
I. 1966	561.397,5	321.330,2	240.067,3	91.368,8	986,0	31.534,1	4.779,1	6.395,8
II. >	589.926,9	330.761,4	259.165,5	97.169,6	1.140,9	34.136,9	5.113,7	7.484,5
III. >	627.800,7	345.129,2	282.671,5	108.904,2	1.190,2	34.744,8	5.330,9	7.575,9
IV. > *	691.232,8	382.257,8	308.975,0	118.972,6	1.184,7	37.958,6	5.784,3	7.424,8

Saldo al fin de	Interior								
	Chubut	Entre Ríos	Formosa	Jujuy	La Pampa	La Rioja	Mendoza	Misiones	Neuquén
1965	1.853,4	11.717,1	1.281,2	4.154,3	3.749,5	912,3	8.746,3	5.033,2	1.706,8
1966 *	2.522,8	14.816,0	1.531,3	6.193,4	5.009,4	1.001,6	13.469,3	5.882,7	2.220,8
I. 1965	1.432,7	9.003,7	856,4	1.792,4	2.998,4	801,9	7.133,0	4.132,9	1.983,0
II. >	1.548,8	10.692,6	1.001,6	1.726,8	3.218,2	910,0	8.528,1	4.259,9	1.858,2
III. >	1.682,9	11.009,2	1.106,0	3.392,7	3.253,1	906,2	9.412,8	4.709,0	1.840,6
IV. >	1.853,4	11.717,1	1.281,2	4.154,3	3.749,5	912,3	8.746,3	5.033,2	1.706,8
I. 1966	1.823,9	12.317,2	1.378,8	4.231,6	4.299,4	874,8	9.097,7	5.115,7	1.892,3
II. >	1.923,2	13.785,3	1.437,2	4.069,2	4.533,6	960,0	11.718,6	5.381,3	1.954,0
III. >	2.134,2	13.778,5	1.456,6	5.687,0	4.601,6	967,9	13.393,8	5.574,1	2.018,1
IV. > *	2.522,8	14.816,0	1.531,3	6.193,4	5.009,4	1.001,6	13.469,3	5.882,7	2.220,8

Saldo al fin de	Interior								
	Río Negro	Salta	San Juan	San Luis	Santa Cruz	Santa Fe	Santiago del Estero	Tierra del Fuego	Tucumán
1965	3.631,8	3.277,0	3.679,2	1.703,2	1.195,8	32.797,1	2.018,9	53,3	12.680,3
1966 *	5.404,9	4.644,4	6.131,5	2.177,4	1.445,4	44.253,5	2.035,4	66,6	18.843,6
I. 1965	2.874,2	2.174,1	2.519,4	1.350,7	882,7	26.366,2	1.478,8	40,2	9.508,9
II. >	3.107,2	2.263,7	3.325,5	1.470,4	1.081,7	29.672,4	1.652,6	47,1	8.341,2
III. >	3.342,3	2.515,5	3.671,0	1.477,3	1.160,3	30.469,8	1.809,2	50,3	12.133,6
IV. >	3.631,8	3.277,0	3.679,2	1.703,2	1.195,8	32.797,1	2.018,9	53,3	12.680,3
I. 1966	4.378,5	3.284,4	3.199,7	1.839,5	1.131,3	35.285,6	2.034,0	56,0	12.763,4
II. >	4.715,5	3.303,7	4.825,4	1.954,9	1.203,3	37.888,0	1.954,8	54,7	12.457,9
III. >	4.910,2	3.669,6	5.553,7	1.877,3	1.273,3	40.173,2	2.037,2	58,1	15.760,9
IV. > *	5.404,9	4.644,4	6.131,5	2.177,4	1.445,4	44.253,5	2.035,4	66,6	18.843,6

(1) No comprende los saldos correspondientes al Banco Hipotecario Nacional y secciones hipotecarias de los bancos comerciales.

FUENTE: Banco Central de la República Argentina.

PRESTAMOS BANCARIOS

Al público

Millones de m\$n

Saldo al fin de	Total general	Capital Federal	Interior					
			Total	Buenos Aires	Catamarca	Córdoba	Corrientes	Chaco
1965	429.895,4	207.514,0	222.381,4	82.353,1	946,0	29.562,1	4.527,1	5.646,1
1966 *	584.575,1	286.277,9	298.297,2	109.667,0	1.184,7	37.700,4	5.784,3	7.424,8
I. 1965	348.978,3	179.129,0	169.849,3	62.123,3	774,1	21.780,8	3.738,3	4.776,5
II. "	380.147,5	192.266,7	187.880,8	67.790,5	812,9	25.368,4	4.052,3	5.852,2
III. "	403.148,1	197.390,5	205.757,6	74.345,7	884,3	27.156,0	4.217,4	5.907,1
IV. "	429.895,4	207.514,0	222.381,4	82.353,1	946,0	29.562,1	4.527,1	5.646,1
I. 1966	455.402,9	224.283,6	231.119,3	83.668,3	986,0	31.311,3	4.779,1	6.395,8
II. "	489.196,5	239.165,7	250.030,8	89.395,9	1.140,9	33.909,3	5.113,7	7.484,5
III. "	529.924,5	257.807,0	272.117,5	99.688,6	1.190,2	34.508,2	5.330,9	7.575,9
IV. " *	584.575,1	286.277,9	298.297,2	109.667,0	1.184,7	37.700,4	5.784,3	7.424,8

Saldo al fin de	Interior								
	Cnubut	Entre Ríos	Formosa	Jujuy	La Pampa	La Rioja	Mendoza	Misiones	Neuquén
1965	1.842,5	11.685,8	1.281,2	4.111,5	3.749,5	912,3	8.670,0	5.033,2	1.706,8
1966 *	2.522,5	14.798,0	1.531,3	6.096,1	5.009,4	1.001,6	13.411,2	5.882,7	2.220,8
I. 1965	1.431,4	8.974,6	856,4	1.785,2	2.998,4	796,5	7.081,1	4.132,9	1.983,0
II. "	1.547,6	10.663,8	1.001,6	1.702,4	3.218,2	910,0	8.473,9	4.259,9	1.858,2
III. "	1.681,9	10.978,4	1.106,0	3.379,7	3.253,1	906,2	9.369,2	4.709,0	1.840,6
IV. "	1.842,5	11.685,8	1.281,2	4.111,5	3.749,5	912,3	8.670,0	5.033,2	1.706,8
I. 1966	1.813,2	12.292,8	1.378,8	4.168,7	4.299,4	874,8	9.031,6	5.115,7	1.892,3
II. "	1.922,6	13.770,9	1.437,2	3.997,9	4.533,6	960,0	11.636,7	5.381,3	1.954,0
III. "	2.128,8	13.754,3	1.456,6	5.627,9	4.601,6	967,9	13.351,8	5.574,1	2.018,3
IV. " *	2.522,5	14.798,0	1.531,3	6.096,1	5.009,4	1.001,6	13.411,2	5.882,7	2.220,8

Saldo al fin de	Interior								
	Río Negro	Salta	San Juan	San Luis	Santa Cruz	Santa Fe	Santiago del Estero	Tierra del Fuego	Tucumán
1965	3.623,1	3.217,7	3.599,4	1.643,2	1.193,3	32.462,9	1.963,2	53,3	12.598,1
1966 *	5.381,6	4.623,2	6.061,0	2.117,4	1.443,0	43.554,1	2.019,8	66,6	18.795,7
I. 1965	2.864,6	2.151,3	2.479,4	1.290,7	880,2	26.010,0	1.445,5	40,2	9.454,9
II. "	3.094,0	2.254,0	3.237,9	1.410,4	1.079,2	29.338,7	1.617,6	47,1	8.290,0
III. "	3.332,8	2.488,0	3.586,5	1.417,3	1.157,8	30.136,9	1.769,2	50,3	12.084,2
IV. "	3.623,1	3.217,7	3.599,4	1.643,2	1.193,3	32.462,9	1.963,2	53,3	12.598,1
I. 1966	4.356,3	3.225,0	3.119,9	1.779,5	1.128,8	34.750,8	1.979,3	56,0	12.715,9
II. "	4.692,0	3.272,8	4.745,6	1.894,9	1.200,8	37.221,8	1.907,8	54,7	12.401,9
III. "	4.885,6	3.648,7	5.475,9	1.817,3	1.270,9	39.497,2	2.003,6	58,1	15.685,1
IV. " *	5.381,6	4.623,2	6.061,0	2.117,4	1.443,0	43.554,1	2.019,8	66,6	18.795,7

Estadística financiera

PRESTAMOS BANCARIOS

Saldo por actividad (1)

Millones de m\$n

Saldo al fin de	Producción primaria					
	Total	Agrícola	Pecuaría	Agropecuaria	Minera	Otras
1965	108.689,4	36.643,5	29.535,0	40.242,7	1.160,3	1.107,9
1966	136.914,4	48.920,7	34.450,2	50.135,9	1.743,8	1.663,8
F. 1966	110.232,9	37.157,2	30.348,8	40.458,2	1.144,4	1.124,2
M. "	110.087,0	36.454,0	30.513,3	40.556,1	1.188,9	1.374,5
A. "	112.240,7	37.570,8	30.902,7	41.396,2	1.169,6	1.200,9
M. "	115.573,1	39.507,2	31.244,9	42.495,5	1.129,1	1.196,4
J. "	118.729,0	41.342,8	31.711,6	43.184,7	1.252,2	1.237,6
J. "	121.379,6	42.697,6	32.225,3	43.909,4	1.258,2	1.289,0
A. "	122.863,7	43.035,2	32.068,6	44.988,5	1.421,7	1.349,7
S. "	125.376,4	43.999,5	32.683,3	45.810,3	1.606,2	1.277,1
O. "	126.620,3	43.455,4	33.154,6	46.969,9	1.628,9	1.411,5
N. "	131.904,1	45.813,6	33.893,6	49.094,8	1.704,2	1.397,9
D. "	136.914,4	48.920,7	34.450,2	50.135,9	1.743,8	1.663,8
E. 1967	136.012,1	48.710,4	34.006,6	49.717,3	1.967,6	1.610,2
F. " *	135.709,9	47.949,2	33.771,1	50.661,7	1.820,6	1.507,4

Saldo al fin de	Producción industrial	Producción electricidad y gas	Construcción	Comercio	Servicios	Entidades oficiales (2)	Diversas
1965	144.007,2	7.153,0	11.894,1	55.324,9	16.454,4	7.929,7	13.955,5
1966	199.570,5	6.031,5	19.460,1	73.453,8	23.823,8	11.020,7	22.578,8
F. 1966	145.584,7	7.954,9	12.318,1	54.701,8	17.720,1	10.360,2	14.724,4
M. "	146.157,7	8.778,7	12.725,2	55.995,1	16.721,8	10.255,3	15.013,4
A. "	150.098,5	8.685,2	12.899,5	57.147,8	16.855,7	10.217,4	15.550,8
M. "	153.842,6	8.721,9	13.526,2	57.672,4	16.768,6	10.076,8	16.103,5
J. "	158.908,4	9.388,4	14.196,5	60.241,4	16.797,4	9.984,3	16.808,3
J. "	165.417,6	9.553,9	14.687,2	62.196,7	18.540,4	9.900,2	16.901,0
A. "	170.175,7	9.528,5	14.933,7	63.799,1	19.716,4	11.290,5	18.164,8
S. "	177.582,4	9.587,8	15.964,9	67.726,6	21.547,8	11.075,9	19.752,2
O. "	183.434,4	6.163,4	16.960,1	69.188,1	23.104,7	11.050,9	20.836,4
N. "	186.848,1	5.995,6	17.782,5	71.525,8	22.582,1	10.990,3	21.546,5
D. "	199.570,5	6.031,5	19.460,1	73.453,8	23.823,8	11.020,7	22.578,8
E. 1967	198.353,2	6.498,8	19.859,6	72.037,3	21.470,0	11.197,7	23.299,5
F. " *	199.412,2	6.496,0	20.509,9	72.960,6	22.786,5	11.433,6	23.206,4

(1) Esta estadística comprende los préstamos ordinarios en moneda nacional otorgados al estado, a los bancos y a los particulares bajo la forma de adelantos en cuenta corriente, descuentos y/o prendarios (excluidos los pignoratícios). No se hallan incluidos los préstamos hipotecarios, ni los de características especiales (letras y giros comprados, a titulares del exterior, de fomento, etc.) como tampoco los en gestión y mora y con arreglos. (2) Los préstamos acordados a las empresas u organismos comerciales, industriales o de servicios públicos que pertenezcan total o parcialmente a los gobiernos: nacional, provinciales y municipales, figuran en las divisiones pertinentes según sea la naturaleza de sus actividades. FUENTE: Banco Central de la República Argentina.

Estadística financiera

PRESTAMOS BANCARIOS

Otorgados por el Banco de la Nación Argentina

Millones de m\$N

Saldo al fin de	Total general	Capital Federal			Interior				
		Total	Casa central	Agencias	Total	Buenos Aires	Catamarca	Córdoba	Corrientes
1965	116.890,6	34.093,3	28.966,7	5.126,6	82.797,3	25.390,7	126,6	11.812,5	2.138,9
1966	150.226,5	40.097,0	33.616,8	6.480,2	110.129,5	32.548,6	147,5	15.399,2	2.478,9
M. 1966	128.980,7	39.627,0	35.005,7	4.621,3	89.353,7	26.366,9	130,5	13.806,5	2.338,0
J. >	132.431,1	40.865,2	35.858,3	5.006,9	91.565,9	27.305,6	134,5	14.179,0	2.318,3
J. >	132.456,3	40.134,3	34.773,4	5.360,9	92.322,0	27.955,3	137,9	14.238,1	2.317,9
A. >	136.001,7	40.662,8	35.113,3	5.549,5	95.338,9	28.389,2	138,1	13.950,1	2.275,0
S. >	139.173,5	40.926,4	34.962,2	5.964,2	98.247,1	29.034,7	145,7	13.719,8	2.300,1
O. >	139.485,1	38.101,0	32.117,5	5.983,5	101.384,1	29.466,8	145,3	13.849,6	2.353,5
N. >	143.301,5	38.557,1	32.380,2	6.176,9	104.744,4	30.318,5	147,4	14.564,0	2.411,6
D. >	150.226,5	40.097,0	33.616,8	6.480,2	110.129,5	32.548,6	147,5	15.399,2	2.478,9
E. 1967	152.037,4	40.185,6	33.646,8	6.538,8	111.851,8	33.896,7	142,9	15.641,1	2.546,9
F. >	153.701,6	40.663,9	34.092,2	6.571,7	113.037,7	33.885,0	140,8	16.088,6	2.557,1
M. >	153.361,4	40.575,7	34.251,3	6.324,4	112.785,7	32.215,2	142,4	16.547,9	2.747,6
A. >	155.515,0	41.165,0	34.523,5	6.641,5	114.350,0	32.786,2	150,3	16.996,2	2.798,7
M. >	161.211,3	42.985,9	36.003,0	6.982,9	118.225,4	34.610,8	153,2	17.440,0	2.951,9

Saldo al fin de	Interior								
	Chaco	Chubut	Entre Ríos	Formosa	Jujuy	La Pampa	La Rioja	Mendoza	Misiones
1965	3.517,7	375,0	5.809,1	346,6	2.085,4	2.037,4	131,1	2.361,4	3.421,4
1966	4.124,5	452,1	6.598,7	381,0	3.661,7	2.603,6	133,0	3.283,9	3.722,3
M. 1966	4.579,1	370,7	6.049,0	385,3	1.892,7	2.283,3	128,1	2.632,9	3.397,0
J. >	4.605,6	379,2	6.175,8	398,1	1.835,2	2.321,3	125,5	3.159,1	3.620,2
J. >	4.660,1	380,6	6.221,2	394,8	1.599,8	2.347,3	124,8	3.359,5	3.573,6
A. >	4.610,0	383,3	6.159,1	373,1	2.949,6	2.296,8	127,1	3.495,7	3.627,3
S. >	4.540,0	398,4	6.121,0	373,7	3.431,4	2.285,7	128,3	3.495,9	3.679,4
O. >	4.408,9	412,1	6.181,6	376,5	3.639,5	2.249,7	135,6	3.408,0	3.575,2
N. >	4.291,5	434,0	6.372,8	381,7	3.659,5	2.301,0	137,0	3.320,6	3.500,6
D. >	4.124,5	452,1	6.598,7	381,0	3.661,7	2.603,6	133,0	3.283,9	3.722,3
E. 1967	3.702,0	446,8	6.827,8	368,2	3.538,9	2.712,0	131,0	3.125,3	3.598,6
F. >	3.734,2	440,8	6.896,0	364,9	3.461,0	2.667,2	128,2	3.083,4	3.528,2
M. >	3.839,5	458,1	7.038,4	342,1	3.221,1	2.524,4	149,1	3.387,4	3.470,1
A. >	3.907,1	488,9	7.300,6	330,1	2.974,8	2.636,0	153,0	3.820,3	3.605,4
M. >	3.925,3	510,6	7.691,8	349,9	3.017,2	2.679,2	154,2	4.193,6	3.737,5

Estadística financiera

PRESTAMOS BANCARIOS

Otorgados por el Banco de la Nación Argentina

Saldo al fin de	Interior									
	Neuquén	Río Negro	Salta	San Juan	San Luis	Santa Cruz	Santa Fe	Santiago del Estero	Tierra del Fuego	Tucumán
	Millones de m\$N									
1965	616,5	802,3	1.365,8	603,7	706,3	273,5	12.549,1	632,4	53,9	5.640,0
1966	473,5	1.464,1	2.056,7	1.659,1	922,9	321,8	15.808,1	633,6	66,5	11.188,2
M. 1966	560,3	1.197,2	1.287,3	627,0	794,3	267,5	14.463,9	596,0	54,8	5.145,4
J. "	530,4	1.176,5	1.205,9	668,6	824,7	264,3	14.616,2	609,0	54,7	5.058,2
J. "	502,0	1.155,2	1.127,5	914,9	810,3	265,4	14.691,8	629,8	59,1	4.855,1
A. "	460,7	1.156,2	1.300,9	927,5	785,9	272,7	14.635,5	658,1	58,1	6.308,9
S. "	454,5	1.170,5	1.435,9	956,8	750,4	277,8	14.549,2	665,8	58,1	8.274,0
O. "	448,0	1.185,6	1.396,8	1.689,8	775,5	273,7	14.609,2	651,3	57,3	10.094,6
N. "	450,2	1.226,7	1.507,0	1.663,1	858,0	289,1	15.112,0	652,3	58,0	11.087,8
D. "	473,5	1.464,1	2.056,7	1.659,1	922,9	321,8	15.808,1	633,6	66,5	11.188,2
E. 1967	516,9	1.574,0	2.074,9	1.629,3	911,9	332,5	16.565,7	601,1	71,2	10.896,8
F. "	564,4	1.746,7	2.038,2	1.568,7	928,1	337,8	17.653,8	595,6	73,9	10.555,1
M. "	635,5	1.816,8	1.983,2	1.761,1	942,4	356,2	18.477,0	630,2	74,4	10.025,6
A. "	658,8	1.845,9	1.951,3	1.761,4	954,0	375,9	18.901,6	665,7	84,7	9.203,1
M. "	624,6	1.756,5	1.949,3	1.755,4	953,0	384,2	19.227,2	674,5	84,2	9.401,3

Otorgados por el Banco Industrial de la República Argentina (1)

Periodo	Total	Sustancias alimenticias, bebidas y tabaco	Textiles y sus manufac- turas	Productos forestales y sus manufac- turas	Papel, cartón y sus artefactos	Imprenta, publica- ciones y análogos	Sustancias y productos químicos y farmacéuti- cos, aceites y pinturas	Petróleo, carbón y sus derivados
	Miles de m\$N							
1965	12.672.248	1.843.261	2.814.839	348.635	84.810	70.008	516.169	24.002
1966	29.225.386	3.810.889	2.124.973	663.856	584.741	63.487	1.472.072	98.522
D. 1965	1.441.600	146.255	323.070	34.370	3.551	6.999	77.322	4.000
E. 1966	1.448.446	128.133	86.493	153.644	175.159	2.418	251.135	—
F. "	787.636	236.464	72.279	21.065	6.290	3.241	42.288	—
M. "	2.816.730	627.407	71.319	40.073	85.214	—	121.615	20.000
A. "	1.209.273	318.997	257.983	19.037	9.682	7.580	20.016	20.000
M. "	1.315.065	129.792	106.613	34.293	92.126	3.832	51.745	410
J. "	3.142.638	143.909	127.297	33.872	3.141	12.892	150.324	—
J. "	1.417.676	146.587	129.269	86.472	8.210	5.660	71.805	4.700
A. "	1.890.698	260.735	228.494	112.660	10.826	5.291	88.192	19.730
S. "	2.970.564	139.332	218.240	24.849	113.032	1.324	193.764	33.682
O. "	3.350.284	908.825	90.811	33.621	5.854	9.033	146.756	—
N. "	5.767.365	366.954	553.879	49.304	10.998	7.312	259.466	—
D. "	3.109.011	403.754	182.296	54.966	64.209	4.904	74.966	—

(1) FUENTE: Banco Industrial de la República Argentina.

Estadística financiera

PRESTAMOS BANCARIOS

Otorgados por el Banco Industrial de la República Argentina

Periodo	Caucho y sus manufacturas	Cuero y sus manufacturas	Piedras, tierras, vidrio y cerámica	Metales y sus manufacturas, excluida maquinaria	Maquinaria y vehiculos	Fábricas de electricidad	Empresas de construcción	Yacimientos, canteras y minas	Varios (1)
Miles de m\$n									
1965	562.351	337.752	1.152.180	1.220.301	1.301.785	15.800	1.615.297	341.645	423.413
1966	367.312	256.676	1.241.010	6.775.977	4.217.780	970.550	5.152.497	732.690	692.354
D. 1965	4.384	79.810	48.982	130.351	119.311	—	253.553	51.046	158.596
E. 1966	3.119	18.523	46.154	56.914	221.534	450	179.517	46.940	78.313
F. "	2.220	11.427	39.778	47.505	72.285	—	80.935	81.101	70.758
M. "	15.000	8.639	269.941	109.991	130.217	965.300	224.850	72.163	55.001
A. "	6.345	22.668	41.294	55.726	107.519	1.500	181.333	93.407	46.186
M. "	2.842	16.742	75.623	87.668	129.727	800	543.832	20.121	18.899
J. "	388	13.148	79.393	1.596.370	499.382	750	417.604	36.836	27.332
J. "	3.007	20.017	28.413	117.280	154.233	—	515.622	81.585	44.816
A. "	—	26.437	90.624	102.414	377.761	650	486.035	43.346	37.503
S. "	226.341	30.754	264.198	877.858	153.366	—	610.587	32.640	50.597
O. "	15.200	43.778	71.486	867.826	561.646	1.100	505.619	32.577	56.152
N. "	3.410	17.404	56.072	2.434.266	1.297.899	—	544.526	17.610	148.265
D. "	89.440	27.139	178.034	422.159	512.211	—	862.037	174.364	58.532

Escriturados por el Banco Hipotecario Nacional (2)

Periodo	Total	Capital Federal	Zona suburbana	Interior	Total	Capital Federal	Zona suburbana	Interior	
Número de operaciones									
1965 *	5.658	1.499	1.057	3.102	3.717.477,6	1.141.940,7	840.518,0	1.735.018,9	
1966 *	7.894	1.969	1.331	4.594	8.067.215,1	3.131.716,3	2.295.681,0	2.639.817,8	
Miles de m\$n									
D. 1965 *	685	120	146	419	517.668,7	111.002,0	176.077,0	230.589,7	
E. 1966 *	513	176	24	313	869.289,3	158.541,0	591.905,0	118.843,3	
F. " *	366	65	42	259	223.357,2	54.630,0	43.734,0	124.993,2	
M. " *	573	117	106	350	376.207,0	96.521,0	96.272,0	183.414,0	
A. " *	505	24	145	336	525.476,0	24.184,0	296.316,0	204.976,0	
M. " *	588	116	160	312	396.587,0	133.396,0	113.148,0	150.043,0	
J. " *	556	135	109	312	390.928,0	107.933,0	89.052,0	193.943,0	
J. " *	689	227	100	362	614.559,6	280.893,0	114.718,0	218.948,6	
A. " *	608	162	77	369	491.128,5	182.293,0	83.332,0	225.503,5	
S. " *	863	264	117	482	806.715,9	328.554,0	161.444,0	316.717,9	
O. " *	703	154	101	448	763.645,7	175.543,0	310.819,0	277.283,7	
N. " *	777	173	130	474	665.832,0	229.475,0	151.789,0	284.568,0	
D. " *	1.153	356	220	577	1.943.488,9	1.359.753,3	243.152,0	340.583,6	

(1) Incluye transporte, pesca, caza marítima, prestación de servicios, actividades comerciales de la industria minera, manufacturera y otras actividades incluidas en las operaciones del banco. (2) FUENTE: Banco Hipotecario Nacional.

Estadística financiera

PRESTAMOS BANCARIOS

Otorgados por el Banco Municipal de la Ciudad de Buenos Aires

Periodo	Préstamos prendarios					Préstamos con autorización de venta		
	Otorgados	Renovados directamente	Cancelados		Excedentes abonados	Otorgados	Cancelados	
			Por rescate	Por remate			Por rescate	Por remate
Número de operaciones								
1965	1.069.521	230.247	985.930	97.539	74.032	32.969	174	33.172
1966	1.091.529	331.896	1.006.214	73.154	54.409	38.365	173	36.838
3 pr. m. 1966	273.392	59.907	232.150	10.620	11.828	4.906	19	3.799
3 pr. m. 1967	150.417	250.614	96.643	16.345	10.917	5.621	23	4.072
M. 1966	101.582	20.722	86.404	7.271	4.044	3.136	13	2.813
A. >	89.226	19.651	87.823	5.850	4.312	3.400	10	3.040
M. >	94.636	21.718	95.479	6.839	4.603	4.352	23	3.903
J. >	85.371	20.703	82.793	5.043	4.018	3.682	16	3.644
J. >	108.203	11.529	101.187	6.921	4.468	4.403	23	4.067
A. >	122.892	—	115.598	7.559	5.161	5.060	28	4.213
S. >	111.651	9.983	105.575	8.673	5.306	3.979	13	4.090
O. >	96.733	43.045	78.766	7.502	5.340	3.715	17	3.847
N. >	70.973	69.573	55.964	6.515	5.250	3.468	9	3.611
D. >	38.452	75.787	50.879	7.632	4.123	1.400	15	2.624
E. 1967	51.718	83.937	33.400	281	4.225	162	9	34
F. >	46.696	78.215	28.024	5.984	2.012	2.082	4	1.207
M. >	52.003	88.462	35.219	10.080	4.680	3.377	10	2.831

Periodo	Préstamos prendarios sin desplazamiento					Préstamos prendarios				
	Otorgados	Amortizaciones	Cancelados		Saldo	Otorgados	Renovados directamente	Cancelados		Excedentes abonados
			Por rescate	Por remate judicial				Por rescate	Por remate	
Número de operaciones										
1965	29	1.286	163	—	59	4.413.857	1.055.090	3.645.670	128.121	135.060
1966	—	595	8	—	51	6.087.357	2.142.564	5.299.755	136.243	97.197
3 pr. m. 1966	—	163	6	—	53	1.296.014	375.418	1.092.685	14.507	18.737
3 pr. m. 1967	—	142	2	—	49	930.468	1.754.616	578.880	31.934	18.351
M. 1966	—	57	—	—	53	488.272	142.699	425.571	9.453	6.248
A. >	—	49	1	—	52	463.594	128.613	477.723	9.562	5.670
M. >	—	35	1	—	51	504.105	135.561	532.942	11.719	7.983
J. >	—	54	—	—	51	465.177	127.815	459.096	10.017	7.651
J. >	—	47	—	—	51	594.958	70.539	542.596	12.504	8.020
A. >	—	50	—	—	51	688.632	—	649.169	15.248	9.330
S. >	—	46	—	—	51	641.052	81.676	578.268	17.996	9.878
O. >	—	44	—	—	51	644.082	295.788	419.403	16.335	10.340
N. >	—	53	—	—	51	490.326	431.419	294.979	13.123	10.428
D. >	—	54	—	—	51	299.417	495.735	252.894	15.232	9.160
E. 1967	—	54	—	—	51	312.480	559.377	190.484	778	6.946
F. >	—	44	1	—	50	269.544	548.097	153.384	10.999	3.189
M. >	—	44	1	—	49	348.444	647.142	235.012	20.157	8.216
Miles de m\$										

FUENTE: Banco Municipal de la Ciudad de Buenos Aires.

Estadística financiera

PRESTAMOS BANCARIOS

Otorgados por el Banco Municipal de la Ciudad de Buenos Aires

Periodo	Préstamos con autorización de venta				Préstamos prendarios sin desplazamiento				
	Otorgados	Cancelados		Precio de venta	Otorgados	Amortizaciones	Cancelados		Saldo
		Por rescate	Por remate				Por rescate	Por remate judicial	
Miles de m\$n									
1965	107.757	1.394	107.593	232.793	6.831	6.717	4.674	—	12.188
1966	168.342	2.377	161.138	319.160	—	2.974	156	—	9.088
3 pr. m. 1966	14.753	134	9.786	22.682	—	795	101	—	11.292
3 pr. m. 1967	28.143	504	15.884	31.538	—	670	94	—	8.324
M. 1966	9.171	113	7.105	17.262	—	271	—	—	11.292
A. >	13.945	106	9.966	23.274	—	240	10	—	11.042
M. >	22.410	145	13.021	29.528	—	256	45	—	10.741
J. >	20.234	166	16.900	34.777	—	254	—	—	10.487
J. >	23.856	296	21.849	39.945	—	220	—	—	10.267
A. >	17.361	274	21.818	38.946	—	239	—	—	10.028
S. >	18.863	504	20.251	36.628	—	220	—	—	9.808
O. >	14.383	394	17.715	35.318	—	210	—	—	9.598
N. >	21.849	150	16.012	32.099	—	252	—	—	9.346
D. >	5.970	208	13.820	25.963	—	258	—	—	9.088
E. 1967	694	236	364	386	—	218	—	—	8.870
F. >	8.948	137	4.041	7.766	—	223	28	—	8.619
M. >	18.501	131	11.479	23.386	—	229	66	—	8.324

5.—MOVIMIENTO DE DOCUMENTOS EN LAS CAMARAS COMPENSADORAS (1)

Periodo	Total general	Capital Federal	Interior					
			Total	Bahía Blanca	Concordia	Córdoba	La Plata	Mar del Plata
1965	69.064,3	52.177,5	16.886,8	956,5	133,1	4.645,7	2.009,6	1.496,4
1966	73.868,1	55.909,8	17.958,3	1.023,1	131,4	4.755,9	1.907,7	1.796,5
3 pr. m. 1966	16.954,4	12.739,8	4.214,6	221,9	30,8	1.180,4	462,3	507,7
3 pr. m. 1967 *	18.939,8	14.250,6	4.689,2	289,5	34,9	1.152,3	440,2	577,5
M. 1966	6.073,8	4.545,2	1.528,6	84,1	10,8	432,5	168,8	184,4
A. >	5.587,7	4.254,4	1.333,3	72,6	9,9	371,4	148,6	143,4
M. >	6.042,2	4.526,3	1.515,9	89,2	11,4	420,0	168,8	145,4
J. >	5.643,1	4.282,3	1.360,8	87,6	10,5	367,6	156,9	114,4
J. >	5.999,2	4.578,6	1.420,6	82,7	10,8	365,8	158,2	125,5
A. >	6.477,5	4.887,9	1.589,6	97,2	11,9	391,3	165,1	135,4
S. >	6.397,4	4.837,6	1.559,8	93,8	11,7	368,8	147,6	149,3
O. >	6.391,2	4.810,4	1.580,8	89,4	11,3	417,6	151,3	150,2
N. >	7.480,7	5.793,9	1.686,8	92,7	12,2	446,8	166,9	158,6
D. >	6.894,7	5.198,6	1.696,1	96,0	10,9	426,2	182,0	166,6
E. 1967	6.594,0	4.961,3	1.632,7	93,3	12,0	390,5	156,1	201,8
F. >	5.735,4	4.330,8	1.404,6	88,3	10,2	338,0	130,8	185,3
M. > *	6.610,4	4.958,5	1.651,9	107,9	12,7	423,8	153,3	190,4

(1) FUENTE: Banco Central de la República Argentina

Estadística financiera

MOVIMIENTO DE DOCUMENTOS EN LAS CAMARAS COMPENSADORAS

Período	Interior				Total general	Capital Federal	Interior	
	Mendoza	Rosario	Santa Fe	Tucumán			Total	Bahía Blanca
	Miles de documentos				Millones de m\$ñ			
1965	1.269,3	4.367,7	953,7	1.054,8	5.094.735,9	4.327.046,9	767.689,0	38.800,1
1966	1.611,9	4.579,2	1.067,3	1.085,3	6.494.791,5	5.535.928,7	958.862,8	45.906,1
3 pr. m. 1966	344,3	995,7	231,5	240,0	1.392.883,9	1.190.870,0	202.013,9	10.371,8
3 pr. m. 1967	458,5	1.177,2	293,9	265,2	1.862.559,3	1.574.363,0	288.196,3	17.551,3
M. 1966	125,9	357,7	79,3	85,1	512.804,5	438.583,4	74.221,1	4.162,4
A. "	114,9	322,8	76,0	73,7	585.186,2	515.890,6	69.295,6	3.313,9
M. "	136,1	367,3	88,3	89,4	546.764,8	464.797,9	81.966,9	4.032,4
J. "	131,6	331,8	83,1	77,3	490.467,5	412.592,7	77.874,8	3.914,4
J. "	128,0	369,6	87,9	92,1	551.232,1	469.891,4	81.340,7	3.658,4
A. "	146,4	443,3	100,6	98,4	568.041,6	481.944,1	86.097,5	4.157,1
S. "	143,3	448,3	97,0	100,0	568.378,7	481.085,8	87.292,9	4.115,6
O. "	144,2	414,5	102,1	100,2	574.802,6	489.109,5	85.693,1	3.921,3
N. "	161,8	439,3	98,3	110,2	606.695,0	514.095,6	92.599,4	4.036,5
D. "	161,3	446,6	102,5	104,0	610.339,1	515.651,1	94.688,0	4.384,9
E. 1967	150,9	430,3	102,2	95,6	643.011,6	543.265,2	99.746,4	4.816,7
F. "	147,2	342,0	85,1	77,7	542.876,2	457.074,9	85.801,3	5.633,0
M. "	160,4	404,9	106,6	91,9	676.671,5	574.022,9	102.648,6	7.101,6
	Interior							
Período	Concordia	Córdoba	La Plata	Mar del Plata	Mendoza	Rosario	Santa Fe	Tucumán
	Millones de m\$ñ							
1965	4.419,5	157.328,0	41.503,8	48.905,6	69.891,1	306.693,4	57.404,9	42.742,6
1966	5.181,0	201.671,2	52.007,7	61.346,3	109.105,9	357.139,2	75.811,7	50.693,7
3 pr. m. 1966	1.190,2	43.799,4	11.005,4	17.566,0	22.335,1	70.441,6	14.493,3	10.811,3
3 pr. m. 1967	1.519,4	59.874,5	15.198,1	24.262,3	31.674,6	102.644,8	22.414,3	13.057,0
M. 1966	446,3	16.442,1	4.012,5	6.639,7	8.398,7	24.875,2	5.082,5	4.161,7
A. "	491,6	15.202,2	3.746,5	5.046,2	7.959,9	25.198,2	4.671,8	3.665,3
M. "	493,1	16.510,3	4.291,3	5.021,4	9.182,7	31.984,6	5.998,2	4.452,9
J. "	428,7	17.220,2	4.127,8	4.309,9	8.874,9	29.628,1	5.716,4	3.654,4
J. "	420,7	17.227,4	4.330,7	3.944,5	9.128,2	30.915,8	7.585,9	4.129,1
A. "	482,8	17.927,2	4.611,6	5.006,4	9.906,7	33.092,7	6.693,3	4.219,7
S. "	438,3	17.653,9	4.874,9	4.917,8	9.761,8	33.870,4	6.778,8	4.881,4
O. "	381,0	18.643,9	4.794,8	4.590,5	9.879,6	31.549,9	7.179,6	4.752,5
N. "	460,0	18.736,8	4.997,5	5.602,8	10.784,9	34.014,8	8.871,7	5.094,4
D. "	394,6	18.749,9	5.227,2	5.340,8	11.292,1	36.443,1	7.822,7	5.032,7
E. 1967	487,0	22.507,3	4.939,6	7.467,8	11.184,2	36.207,5	7.704,5	4.431,8
F. "	424,1	16.678,0	4.464,6	8.269,5	9.532,2	29.972,9	6.934,3	3.892,7
M. "	608,3	20.689,2	5.793,9	8.525,0	10.958,2	36.464,4	7.775,5	4.732,5

FUENTE: Banco Central de la República Argentina.

6. — DOCUMENTOS PROTESTADOS
POR LAS INSTITUCIONES BANCARIAS DEL PAIS

Periodo	Total general	Operaciones propias			Operaciones por cuenta de terceros	
		Total	Pagarés	Otros descuentos		Letras o giros comprados
Número de documentos						
1965	263.497	90.081	45.502	33.890	10.689	173.416
1966	276.726	92.694	43.959	36.840	11.895	184.032
2 pr. m. 1966	46.006	15.467	7.840	5.654	1.973	30.539
2 pr. m. 1967 *	50.505	15.144	7.155	6.013	1.976	35.361
F. 1966	21.499	7.631	3.644	3.060	927	13.868
M. >	26.943	9.335	4.463	3.885	987	17.608
A. >	22.721	8.287	4.196	3.127	964	14.434
M. >	22.399	7.694	3.789	3.020	885	14.705
J. >	19.606	7.065	3.042	3.056	967	12.541
J. >	20.962	7.040	3.172	2.782	1.086	13.922
A. >	23.484	7.698	3.533	3.042	1.123	15.786
S. >	21.641	7.386	3.292	3.013	1.081	14.255
O. >	23.225	6.989	3.298	2.717	974	16.236
N. >	24.760	8.005	3.449	3.657	899	16.755
D. >	24.979	7.728	3.885	2.887	956	17.251
E. 1967	27.292	7.799	3.636	3.154	1.009	19.493
F. > *	23.213	7.345	3.519	2.859	967	15.868
Miles de m\$n						
1965	14.846.284	7.280.906	2.880.317	3.619.040	781.549	7.565.378
1966	20.038.435	9.532.378	3.747.498	4.580.627	1.204.253	10.506.057
2 pr. m. 1966	3.195.138	1.561.829	620.198	639.623	202.008	1.733.309
2 pr. m. 1967 *	3.687.736	1.585.123	679.275	730.274	175.574	2.102.613
F. 1966	1.579.710	776.196	316.621	341.749	117.826	803.514
M. >	2.004.165	912.051	346.764	462.073	103.214	1.092.114
A. >	1.770.811	862.672	389.547	378.650	94.475	908.139
M. >	1.673.231	787.884	321.598	386.046	80.240	885.347
J. >	1.399.775	704.373	251.868	357.639	94.866	695.402
J. >	1.337.672	670.596	250.071	329.882	90.643	667.076
A. >	1.665.155	827.331	301.204	410.031	116.096	837.824
S. >	1.645.397	800.336	261.976	436.946	101.414	845.061
O. >	1.625.771	712.922	278.079	336.392	98.451	912.849
N. >	1.817.085	878.291	336.737	405.072	136.482	938.794
D. >	1.904.235	914.093	389.456	438.273	86.364	990.142
E. 1967	1.962.614	821.058	341.986	394.325	84.747	1.141.556
F. > *	1.725.122	764.065	337.289	335.949	90.827	961.057

Estadística financiera

1.—INDICE DE PRECIOS DE NEGOCIACION DE ACCIONES

Periodo	Nivel general	Agricultura, ganadería, bosques y caza y pesca	Industrias extractivas	Industrias manufactureras							
				Total	Alimentos	Bebidas	Tabaco	Textiles y confecciones	Madera	Papel y cartón	Imprenta y publicaciones
Base 1963 = 100											
1965	76,1	105,6	52,5	75,5	72,8	70,7	91,0	76,0	105,5	74,9	43,3
1966	61,2	91,6	67,6	57,5	46,6	60,7	57,1	58,9	90,3	60,1	67,5
4 pr. m. 1966	55,7	—	44,2	52,7	44,6	62,7	64,8	54,3	81,0	48,3	55,9
4 pr. m. 1967	62,9	14,2	80,7	55,4	44,3	46,2	78,7	66,5	113,9	55,6	60,7
A. 1966	52,3	—	44,1	49,8	42,3	59,7	64,5	49,8	76,0	47,1	53,1
M. >	48,7	—	44,7	44,9	37,4	47,3	58,5	45,0	71,3	43,7	47,8
J. >	57,8	—	56,9	55,0	46,3	54,1	62,7	56,5	83,7	59,7	59,6
J. >	78,2	91,6	82,8	76,5	64,0	73,5	64,7	73,1	104,3	82,0	86,5
A. >	65,4	—	79,3	62,6	51,0	56,8	55,9	66,0	101,3	65,0	77,4
S. >	57,8	—	72,2	54,7	39,6	47,0	50,4	61,3	99,1	55,7	70,7
O. >	55,1	—	67,2	51,3	36,2	61,7	51,4	59,2	100,1	54,0	66,0
N. >	56,9	—	64,7	51,7	36,1	50,4	46,8	52,6	114,2	56,6	62,1
D. >	49,9	—	60,0	44,7	34,5	50,8	43,4	46,9	104,2	48,2	50,6
E. 1967	54,4	—	70,9	44,4	34,0	56,3	42,6	49,9	103,1	50,5	53,9
F. >	54,1	—	72,6	46,5	37,9	52,2	40,5	53,8	104,6	49,0	56,9
M. >	63,5	—	91,5	56,6	47,5	79,5	45,2	71,0	135,2	53,6	51,5
A. >	79,4	56,6	127,6	74,2	57,9	126,8	56,4	91,1	112,8	69,1	80,3

Periodo	Industrias manufactureras							Construcciones	Electricidad, agua, gas y servicios sanitarios	Comercio	Bancos
	Cueros	Caucho	Productos químicos	Piedras, vidrio y cerámica	Metales, (excluida maquinaria)	Vehículos y maquinaria (excluida la eléctrica)	Maquinaria y aparatos eléctricos				
Base 1963 = 100											
1965	121,9	73,4	81,3	76,2	89,9	113,8	71,2	51,2	83,4	65,3	103,0
1966	133,8	39,3	62,3	50,9	80,4	44,7	37,0	27,4	135,9	76,1	71,9
4 pr. m. 1966	168,3	41,7	65,9	45,0	72,0	38,0	41,6	23,3	106,6	75,4	69,3
4 pr. m. 1967	151,6	37,3	61,1	57,8	70,1	37,3	33,8	26,2	212,6	73,7	90,8
A. 1966	177,5	33,2	68,8	41,9	64,6	36,2	49,9	20,5	99,4	63,8	61,6
M. >	165,3	32,6	49,4	36,6	60,0	34,3	34,5	19,8	94,9	69,8	58,6
J. >	118,6	40,9	56,9	46,6	69,4	32,8	38,4	21,7	97,6	92,6	61,0
J. >	123,7	58,8	66,4	71,3	104,1	62,3	39,6	39,2	148,3	86,4	86,2
A. >	134,4	43,3	68,7	53,6	88,1	42,1	37,2	24,8	161,4	70,6	74,7
S. >	150,1	35,1	66,0	44,9	75,0	48,5	34,4	22,3	161,4	72,1	68,3
O. >	90,6	34,9	55,7	48,2	69,0	51,4	32,2	21,6	149,3	70,7	69,9
N. >	88,2	34,8	58,8	45,7	75,9	40,1	30,9	21,1	176,6	62,5	83,1
D. >	126,2	30,9	57,4	44,5	61,6	26,1	24,3	21,5	179,3	63,6	74,4
E. 1967	125,6	34,4	42,3	48,2	61,5	31,6	27,8	21,1	173,5	62,8	92,1
F. >	145,6	29,3	63,0	44,4	61,0	29,1	29,1	22,5	186,5	70,3	89,3
M. >	178,7	37,4	65,2	57,9	67,8	37,9	35,3	26,3	242,7	82,6	87,4
A. >	156,5	48,1	74,0	80,6	89,9	50,6	43,0	35,0	247,6	79,0	94,3

NOTA: Los antecedentes y datos retrospectivos correspondientes a esta nueva serie, figuran en el folleto Indices de la Actividad Bursátil, editado por esta Dirección Nacional en el mes de noviembre de 1963.

Estadística financiera

2. — INDICE DEL VALOR EFECTIVO NEGOCIADO

Periodo	Nivel general	Agricultura, ganadería, bosques y caza y pesca	Industrias extractivas	Industrias manufactureras							
				Total	Alimentos	Bebidas	Tabaco	Textiles y confecciones	Madera	Papel y cartón	Imprenta y publicaciones
Base 1963 = 100											
1965	53,2	6.852,9	27,0	47,2	40,9	28,9	46,0	74,6	59,2	38,5	33,0
1966	34,7	490,2	35,8	31,4	24,6	27,1	36,4	45,0	47,9	32,3	16,7
4 pr. m. 1966	25,4	405,7	13,2	22,5	18,0	26,7	26,1	37,5	42,5	17,7	8,1
4 pr. m. 1967	70,8	694,2	140,6	61,8	48,6	54,9	64,3	98,1	197,9	52,3	26,1
A. 1966	23,9	798,4	12,6	21,8	19,6	16,6	42,7	30,6	34,8	20,6	8,2
M. »	24,5	831,1	10,2	21,7	15,2	18,0	31,3	47,4	63,3	17,6	10,6
J. »	44,5	645,9	31,8	41,5	32,5	36,3	56,4	72,3	46,4	44,9	27,2
J. »	110,5	1.601,0	171,0	103,2	80,0	59,5	82,8	126,4	97,1	123,4	66,4
A. »	35,3	341,9	55,9	32,1	30,1	19,6	32,2	39,4	46,9	33,0	20,3
S. »	28,6	298,7	32,4	26,6	20,0	22,7	34,1	32,5	36,3	26,7	14,6
O. »	21,7	184,9	21,4	19,4	13,4	25,4	31,2	24,9	40,0	19,3	10,9
N. »	31,6	125,0	33,9	26,7	20,3	24,0	37,8	27,5	59,3	30,6	12,2
D. »	18,7	231,2	20,9	15,7	11,4	13,2	27,0	19,3	15,9	21,1	5,9
E. 1967	20,4	132,0	25,7	14,7	12,2	13,1	19,7	15,5	29,3	19,3	5,3
F. »	19,5	101,8	21,0	15,6	14,0	17,4	19,4	19,5	22,0	17,9	4,1
M. »	78,9	655,6	172,1	66,3	61,6	49,9	83,7	128,6	196,0	50,4	22,9
A. »	164,2	1.887,2	343,6	150,5	106,6	139,3	134,4	228,9	544,2	121,5	72,1

Periodo	Industrias manufactureras							Construcciones	Electricidad, agua, gas y servicios sanitarios	Comercio	Bancos
	Cueros	Caucho	Productos químicos	Piedras, vidrio y cerámica	Metales (excluida maquinaria)	Vehículos y maquinaria (excluida la eléctrica)	Maquinaria y aparatos eléctricos				
Base 1963 = 100											
1965	36,2	49,0	35,9	45,1	73,3	95,1	28,1	41,5	113,3	62,2	148,1
1966	29,9	37,5	22,1	31,3	67,0	27,9	18,7	5,9	188,1	37,5	117,5
4 pr. m. 1966	21,6	39,4	21,4	22,2	37,7	32,7	16,3	10,1	133,2	33,9	103,4
4 pr. m. 1967	56,7	56,9	34,2	112,4	138,3	47,4	33,8	4,6	544,8	51,9	239,1
A. 1966	46,8	69,2	19,2	21,4	33,6	26,0	17,4	2,9	30,4	24,1	95,5
M. »	36,2	63,5	15,6	28,9	40,0	16,8	12,7	2,5	15,0	34,2	100,6
J. »	47,5	43,6	25,0	40,8	84,7	21,4	15,8	5,7	138,0	51,1	137,6
J. »	70,1	92,3	60,8	100,6	255,2	64,9	58,1	14,5	711,0	86,4	258,1
A. »	16,7	15,8	14,1	27,2	74,8	26,1	16,0	1,9	313,2	31,5	90,0
S. »	40,1	20,4	21,7	21,7	63,1	25,0	13,2	1,8	106,6	33,2	68,7
O. »	15,8	20,4	14,8	29,0	38,0	18,9	17,4	1,2	138,9	32,4	61,6
N. »	24,9	14,6	17,8	22,0	69,8	18,4	13,0	1,7	165,4	24,0	190,8
D. »	20,7	21,9	10,4	16,4	34,3	12,3	12,6	1,4	136,2	21,9	89,4
E. 1967	22,0	9,5	15,0	15,8	26,3	13,3	7,0	0,7	958,0	17,7	168,9
F. »	46,4	19,7	11,3	29,6	24,5	13,3	10,0	1,4	213,6	25,1	115,1
M. »	66,3	77,0	42,5	147,2	107,9	41,4	28,1	5,5	131,7	73,6	281,9
A. »	92,2	121,3	67,9	257,0	394,6	121,7	90,0	10,9	875,8	91,2	390,5

Estadística financiera

3. — INDICE DEL VOLUMEN DE LAS ACCIONES NEGOCIADAS

Período	Nivel general	Agricultura, ganadería, bosques y caza y pesca	Industrias extractivas	Industrias manufactureras							
				Total	Alimentos	Bebidas	Tabaco	Textiles y confecciones	Madera	Papel y cartón	Imprenta y publicaciones
Base 1963 = 100											
1965	69,9	6.489,5	51,4	62,5	56,3	40,9	50,5	98,2	56,1	78,1	76,2
1966	56,7	535,2	53,0	54,6	52,8	44,6	63,7	76,4	53,0	53,7	24,7
4 pr. m. 1966	45,9	—	30,0	42,9	40,5	40,8	41,1	69,4	52,2	37,0	14,6
4 pr. m. 1967	101,2	833,6	130,6	96,6	96,7	57,3	129,4	124,9	169,2	86,1	37,0
A. 1966	45,7	—	28,6	43,8	46,3	27,8	66,2	61,4	45,8	43,7	15,4
M. "	50,3	—	22,8	48,3	40,6	38,1	53,5	105,3	88,8	40,3	22,2
J. "	77,0	—	55,9	75,5	70,2	67,1	90,0	128,0	55,4	75,2	45,6
J. "	141,3	1.747,8	206,5	134,9	125,0	81,0	128,0	172,9	93,1	150,5	76,8
A. "	54,0	—	70,5	51,3	59,0	34,5	57,6	59,7	46,3	50,8	26,2
S. "	49,5	—	44,9	48,6	50,5	48,3	67,7	53,0	36,6	47,9	20,7
O. "	39,4	—	31,8	37,8	37,0	41,2	60,7	42,1	40,0	35,7	16,5
N. "	55,5	—	52,4	51,6	56,2	47,6	80,8	52,3	51,9	54,1	19,6
D. "	37,5	—	34,8	35,1	33,0	26,0	62,2	41,2	15,3	43,8	11,7
E. 1967	37,5	—	36,2	33,1	35,9	23,3	46,2	31,1	28,4	38,2	9,8
F. "	36,0	—	28,9	33,5	36,9	33,3	47,9	36,2	21,0	36,5	7,2
M. "	124,3	—	188,1	117,1	129,7	62,8	185,2	181,1	145,0	94,0	44,5
A. "	206,8	3.334,3	269,3	202,8	184,1	109,9	238,3	251,3	482,4	175,8	89,8

Período	Industrias manufactureras							Construcciones	Electricidad, agua, gas y servicios sanitarios	Comercio	Bancos
	Cueros	Caucho	Productos químicos	Piedras, vidrio y cerámica	Metales (excluida maquinaria)	Vehículos y maquinaria (excluida la eléctrica)	Maquinaria y aparatos eléctricos				
Base 1963 = 100											
1965	29,7	66,8	44,2	59,3	81,5	83,6	39,5	81,1	135,9	95,3	143,8
1966	22,3	95,4	35,5	61,5	83,3	62,4	50,5	21,5	138,4	49,3	163,4
4 pr. m. 1966	12,7	105,4	32,8	49,6	53,0	87,1	40,2	41,7	125,4	46,4	151,6
4 pr. m. 1967	36,4	138,2	52,6	168,2	170,3	109,4	87,1	15,4	268,7	67,1	262,2
A. 1966	26,4	208,4	27,9	51,1	52,0	71,8	34,9	14,1	30,6	37,8	155,0
M. "	21,9	194,8	31,6	79,0	66,7	49,0	36,8	12,6	15,8	49,0	171,7
J. "	40,1	106,6	43,9	87,6	122,0	65,2	41,1	26,3	141,4	55,2	225,6
J. "	56,7	157,0	91,6	141,1	245,1	104,2	146,7	37,0	479,4	100,0	299,4
A. "	12,4	36,5	20,5	50,7	84,9	62,0	43,0	7,7	194,1	44,6	120,5
S. "	26,7	58,1	32,9	48,3	84,1	51,5	38,4	8,1	66,0	46,0	100,0
O. "	17,4	58,5	26,6	58,9	55,1	36,8	54,0	5,6	93,0	45,8	88,0
N. "	28,2	42,0	30,3	48,1	92,0	45,9	42,1	8,1	93,7	38,4	229,8
D. "	16,4	70,9	18,1	36,9	55,7	47,1	51,9	6,5	76,0	34,4	120,0
E. 1967	17,5	27,6	35,5	32,8	42,8	42,1	25,2	3,3	552,2	28,2	183,4
F. "	31,9	67,2	17,9	66,7	40,2	45,7	34,4	6,2	114,5	35,7	128,9
M. "	37,1	205,9	65,2	254,2	159,1	109,2	79,6	20,9	54,3	89,1	322,5
A. "	58,9	252,2	91,8	318,9	438,9	240,5	209,3	31,1	353,7	115,4	414,1

4.—TRANSACCIONES EN LA BOLSA DE COMERCIO DE BUENOS AIRES

Miles de m\$n

Período	Total general	Títulos públicos					
		Total	Nacionales	Provinciales			
				Total (1)	Buenos Aires	Santa Fe	Entre Ríos
Valor nominal							
1965	18.582.990	3.483.247	3.290.904	95	37	s/c	s/c
1966	15.200.491	2.832.955	2.581.282	36	36	s/c	s/c
4 pr. m. 1966	3.838.986	707.619	646.625	s/c	s/c	s/c	s/c
4 pr. m. 1967	8.031.893	1.134.514	971.614	69	69	s/c	s/c
A 1966	944.823	153.226	(2) 144.602	s/c	s/c	s/c	s/c
M. "	1.090.093	233.819	(2) 207.917	s/c	s/c	s/c	s/c
J. "	1.783.180	380.009	342.354	s/c	s/c	s/c	s/c
J. "	3.004.838	272.145	247.497	1	1	s/c	s/c
A. "	1.219.246	214.934	(2) 202.154	s/c	s/c	s/c	s/c
S. "	1.117.976	223.942	207.073	3	3	s/c	s/c
O. "	909.478	177.296	168.857	s/c	s/c	s/c	s/c
N. "	1.247.897	292.609	277.212	s/c	s/c	s/c	s/c
D. "	988.797	330.582	(2) 281.593	32	32	s/c	s/c
E. 1967	868.210	211.367	189.111	s/c	s/c	s/c	s/c
F. "	793.954	181.236	162.622	s/c	s/c	s/c	s/c
M. "	2.348.386	356.301	288.913	s/c	s/c	s/c	s/c
A. "	4.021.343	385.610	330.968	69	69	s/c	s/c
Valor efectivo							
1965	19.086.174	3.712.852	3.508.051	42	14	s/c	s/c
1966	14.318.839	3.862.383	3.476.213	14	14	s/c	s/c
4 pr. m. 1966	3.325.760	843.728	774.126	s/c	s/c	s/c	s/c
4 pr. m. 1967	9.340.698	2.384.383	1.941.286	23	23	s/c	s/c
A 1966	776.347	184.690	(2) 174.200	s/c	s/c	s/c	s/c
M. "	917.052	306.213	(2) 269.003	s/c	s/c	s/c	s/c
J. "	1.660.123	538.255	458.421	s/c	s/c	s/c	s/c
J. "	3.086.734	353.936	322.033	1	1	s/c	s/c
A. "	1.204.733	299.580	(2) 278.876	s/c	s/c	s/c	s/c
S. "	1.070.911	326.888	295.174	1	1	s/c	s/c
O. "	846.731	273.138	257.793	s/c	s/c	s/c	s/c
N. "	1.251.638	447.856	422.427	s/c	s/c	s/c	s/c
D. "	955.157	472.789	(2) 398.360	12	12	s/c	s/c
E. 1967	868.376	345.802	302.610	s/c	s/c	s/c	s/c
F. "	855.384	354.832	301.484	s/c	s/c	s/c	s/c
M. "	2.733.439	797.846	610.327	s/c	s/c	s/c	s/c
A. "	4.883.499	885.903	726.865	23	23	s/c	s/c

(1) Incluye otras provincias. (2) Se sumaron las cotizaciones a plazo. FUENTE: Bolsa de Comercio de Buenos Aires.

Estadística financiera

TRANSACCIONES EN LA BOLSA DE COMERCIO DE BUENOS AIRES

Miles de m\$n

Período	Títulos públicos			Valores privados			
	Municipales			Bonos hipotecarios	Cédulas hipotecarias	Acciones	Obligaciones
	Total (1)	Capital Federal	Rosario				
Valor nominal							
1965	11	11	s/c	138.164	54.073	15.097.972	1.771
1966	11	11	s/c	169.272	82.354	12.365.963	1.573
4 pr. m. 1966	11	11	s/c	42.850	18.133	3.130.419	948
4 pr. m. 1967	s/c	s/c	s/c	98.388	64.443	6.897.254	125
A. 1966	s/c	s/c	s/c	5.720	2.904	790.694	903
M. >	s/c	s/c	s/c	(2) 18.972	6.930	856.009	265
J. >	s/c	s/c	s/c	(2) 33.237	4.418	1.403.143	28
J. >	s/c	s/c	s/c	(2) 8.682	15.965	2.732.577	116
A. >	s/c	s/c	s/c	(2) 8.649	4.131	1.004.215	97
S. >	s/c	s/c	s/c	(2) 13.305	3.561	894.025	9
O. >	s/c	s/c	s/c	(2) 6.138	2.301	732.137	45
N. >	s/c	s/c	s/c	(2) 9.559	5.838	955.243	45
D. >	s/c	s/c	s/c	(2) 27.880	21.077	658.195	20
E. 1967	s/c	s/c	s/c	(2) 17.554	4.702	656.815	28
F. >	s/c	s/c	s/c	(2) 16.436	2.178	612.718	s/c
M. >	s/c	s/c	s/c	(2) 39.784	27.604	1.992.014	71
A. >	s/c	s/c	s/c	(2) 24.614	29.959	3.635.707	26
Valor efectivo							
1965	4	4	s/c	158.249	46.506	15.372.503	819
1966	4	4	s/c	313.600	72.552	10.455.704	750
4 pr. m. 1966	4	4	s/c	53.972	15.626	2.481.596	436
4 pr. m. 1967	s/c	s/c	s/c	381.116	61.958	6.956.244	71
A. 1966	s/c	s/c	s/c	7.946	2.544	591.240	417
M. >	s/c	s/c	s/c	(2) 31.102	6.108	610.722	117
J. >	s/c	s/c	s/c	(2) 76.090	3.744	1.121.846	22
J. >	s/c	s/c	s/c	(2) 18.276	13.626	2.732.748	50
A. >	s/c	s/c	s/c	(2) 17.125	3.579	905.110	43
S. >	s/c	s/c	s/c	(2) 28.606	3.107	744.016	7
O. >	s/c	s/c	s/c	(2) 13.310	2.035	573.567	26
N. >	s/c	s/c	s/c	(2) 20.019	5.410	803.747	35
D. >	s/c	s/c	s/c	(2) 55.100	19.317	482.352	16
E. 1967	s/c	s/c	s/c	(2) 38.845	4.347	522.559	15
F. >	s/c	s/c	s/c	(2) 51.353	1.995	500.552	s/c
M. >	s/c	s/c	s/c	(2) 161.927	25.592	1.935.559	34
A. >	s/c	s/c	s/c	(2) 128.991	30.024	3.997.574	22

(1) Incluye otras municipalidades. (2) Se sumaron cotizaciones a plazo. FUENTE: Bolsa de Comercio de Buenos Aires.

TRANSACCIONES EN LA BOLSA DE COMERCIO DE BUENOS AIRES
Curso de la cotización de títulos públicos (1)

Saldo al fin de	Títulos nacionales			Títulos provinciales y municipales						
	Bonos hipotecarios del B.C.R.A. 2 1/2 % 1956	C.A.I. conversión 1946 3 % Series A a G	C.A.I. 3 % 1945-55	Provincia de Bs. As. 3 1/2 % 1946 Series A a D	Servicios garantizados, Ley 12.139			Municipalidad De Bs. As. Conversión 3 1/2 % 1946 Series A a E		
					Córdoba 4 1/2 %	Entre Ríos 3 1/2 %	Santa Fe 3 1/2 %			
	En m\$									
1965	s/c	33,00	s/c	s/c	s/c	s/c	s/c	s/c	s/c	37,03
1966	s/c	32,89	s/c	33,93	s/c	s/c	s/c	s/c	s/c	s/c
J. 1966	s/c	32,91	s/c	s/c	s/c	s/c	s/c	s/c	s/c	s/c
J. "	s/c	33,04	s/c	s/c	s/c	s/c	s/c	s/c	s/c	s/c
A. "	s/c	32,99	s/c	s/c	s/c	s/c	s/c	s/c	s/c	s/c
S. "	s/c	33,03	s/c	33,19	s/c	s/c	s/c	s/c	s/c	s/c
O. "	s/c	32,97	s/c	s/c	s/c	s/c	s/c	s/c	s/c	s/c
N. "	s/c	33,86	s/c	s/c	s/c	s/c	s/c	s/c	s/c	s/c
D. "	s/c	32,89	s/c	33,93	s/c	s/c	s/c	s/c	s/c	s/c
E. 1967	s/c	32,63	s/c	s/c	s/c	s/c	s/c	s/c	s/c	s/c
F. "	s/c	32,46	s/c	s/c	s/c	s/c	s/c	s/c	s/c	s/c
M. "	s/c	35,63	s/c	s/c	s/c	s/c	s/c	s/c	s/c	s/c
A. "	s/c	36,19	s/c	33,19	s/c	s/c	s/c	s/c	s/c	s/c
M. "	s/c	36,88	s/c	s/c	s/c	s/c	s/c	s/c	s/c	s/c
J. "	s/c	36,96	s/c	s/c	s/c	s/c	s/c	s/c	s/c	s/c

FISCAL

1. — RECAUDACION NACIONAL (2)

Período	Total general	Aduanera y portuaria		Impuestos internos (4)	Contribución inmobiliaria (5)	Réditos (6)	Ventas	Beneficios extraordinarios
		Total	Importación (3)					
	Millones de m\$							
1965	302.428,1	14.551,8	(7) 9.197,1	44.177,6	68,6	84.701,6	49.703,1	180,1
1966 *	462.554,8	40.551,6	34.114,3	50.093,4	49,5	118.356,7	105.064,0	100,4
E. 1966 *	27.213,8	2.719,9	2.168,1	4.139,5	3,9	5.045,8	4.633,3	5,2
F. "	20.868,4	2.537,8	2.172,1	3.331,5	2,4	5.079,4	2.299,5	19,7
M. "	31.664,2	3.680,3	3.110,2	4.261,4	1,8	4.768,9	8.687,7	7,2
A. "	33.405,5	3.354,8	2.845,1	3.375,5	1,9	10.599,8	7.034,7	7,2
M. "	31.532,4	3.447,6	2.956,1	4.040,8	1,9	9.237,5	5.829,7	6,1
J. "	36.288,9	3.146,3	2.600,6	4.365,6	3,1	9.528,4	8.090,5	7,1
J. "	38.056,2	3.506,8	2.876,7	4.097,6	2,9	11.176,2	9.310,0	— 2,8
A. "	32.944,4	3.578,2	3.070,4	4.201,0	2,5	9.940,7	5.577,8	6,7
S. "	33.429,4	3.922,8	3.224,0	3.871,4	6,4	9.274,2	4.882,8	3,3
O. "	40.956,8	3.658,8	3.065,3	5.380,6	9,3	7.164,2	5.300,0	5,8
N. "	45.900,6	3.499,6	3.004,9	4.173,8	5,6	14.031,9	7.656,0	15,8
D. "	90.294,2	3.498,7	3.020,8	4.854,7	7,8	22.509,7	35.762,0	19,1
E. 1967 *	30.255,5	3.409,7	2.782,3	3.870,3	6,3	6.662,6	4.306,9	6,7

(1) Cotizaciones excluido cupón. **NOTA:** s/c, significa sin cotización. (2) **FUENTE:** Contaduría General de la Nación, Dirección General Impositiva y Comisión Reguladora de la Producción y Consumo de la Yerba Mate, ley 12.236, Administración General de Puertos y Dirección Nacional de Aduanas. (3) Incluye adicionales. (4) Comprende el total de impuestos internos unificados a los combustibles, la sobretasa al vino y el impuesto móvil a la yerba mate. (5) Comprende el impuesto territorial, tasa de alumbrado, barrido y limpieza y servicio de agua, cloacas y desagües. (6) A partir del mes de abril de 1956 incluye el impuesto de emergencia y desde octubre de 1956 incluye además, el impuesto especial de incremento Patrimonial. A partir del mes de enero de 1957, el impuesto especial de incremento Patrimonial se incluye en Participaciones y Rentas Diversas. (7) A partir del mes de diciembre de 1965, incluye el recargo, Ley 16.690/65.

Estadística financiera

RECAUDACION NACIONAL

Período	Sellos	Ganancias eventuales	Lotería y carreras	Sucesiones, patentes y derechos consulares (1)	Participaciones y rentas diversas (2)	Destino de la percepción		
						Gobierno Nacional	Provincias, municipalidades (3)	Reparticiones autárquicas y varios
Millones de m\$n								
1965	12.814,0	3.176,9	4.182,3	7.991,6	80.880,5	205.447,6	89.146,9	7.833,6
1966 *	16.297,2	4.656,1	4.396,4	14.939,7	108.049,8	316.293,2	142.191,5	4.070,1
E. 1966 *	1.058,6	644,7	487,3	1.086,8	7.388,8	18.803,5	7.616,1	794,2
F. " "	904,0	209,5	197,0	624,3	5.663,3	14.872,3	5.936,4	59,7
M. " "	1.159,7	276,0	212,2	665,8	7.943,2	21.944,8	9.649,9	69,5
A. " "	1.029,0	401,7	189,1	592,1	6.819,7	22.767,4	10.566,6	71,5
M. " "	1.066,6	317,1	201,4	704,2	6.679,5	21.648,1	9.812,0	72,3
J. " "	1.276,5	319,0	213,5	1.758,9	7.580,0	23.749,8	12.463,6	75,5
J. " "	1.295,0	380,1	175,3	734,0	7.381,1	26.492,9	11.493,6	69,7
A. " "	1.324,2	382,1	120,1	765,0	7.046,1	22.573,8	10.321,5	49,1
S. " "	2.276,9	350,3	277,8	631,1	7.932,4	23.276,1	9.988,8	164,5
O. " "	1.695,0	367,6	155,6	681,1	16.538,8	31.882,2	7.402,6	1.672,0
N. " "	1.596,7	477,1	543,9	1.529,6	12.370,6	31.278,5	14.264,7	357,4
D. " "	1.615,0	530,9	1.623,2	5.166,8	14.706,3	57.003,8	32.675,7	614,7
E. 1967 *	1.719,6	873,2	1.293,1	911,5	7.195,6	20.838,0	8.588,7	828,8

2. — RECAUDACION DE LA MUNICIPALIDAD DE LA CIUDAD DE BUENOS AIRES (4)

Período	Total general	Recursos de la ordenanza general impositiva				Consumo
		Inmuebles (5)	Bienes muebles	Uso y ocupación de la vía pública	Actividades lucrativas y espectáculos públicos	
Miles de m\$n						
1965	23.104.958	2.724.062	1.147.255	37.582	11.226.397	116.713
1966 *	35.495.878	6.067.001	1.770.396	72.333	16.744.859	294.838
D. 1965	1.781.773	71.050	35.011	3.542	861.328	—
E. 1966 *	1.027.058	52.735	68.101	3.636	238.220	19.244
F. " "	2.121.320	43.332	44.847	10.803	379.109	—
M. " "	3.996.049	1.789.540	55.376	7.211	1.577.188	382
A. " "	3.494.861	644.584	47.927	3.166	2.137.755	7.170
M. " "	1.979.714	153.564	48.869	3.884	658.515	3.800
J. " "	1.723.105	107.934	46.575	2.964	739.305	3.773
J. " "	3.228.942	123.501	747.254	3.576	1.436.405	3.429
A. " "	3.268.602	190.687	255.001	4.237	1.866.819	95.214
S. " "	3.667.812	1.373.738	115.231	4.486	1.291.345	73.414
O. " "	3.909.889	1.170.364	175.258	4.500	1.700.752	11.957
N. " "	3.142.577	198.422	89.104	4.796	1.756.948	10.200
D. " "	3.935.949	218.600	76.853	19.074	2.962.498	66.255

(1) A partir de noviembre de 1961 de acuerdo con el decreto 14.835 que reglamenta el artículo 10 de la ley 15.273, incluye el rubro "Modificaciones impositivas". (2) Incluye el impuesto especial de incremento patrimonial a partir de noviembre de 1959 se incluye "Re-cargos y retenciones" sobre importaciones y exportaciones. A partir de julio de 1960 se incluye impuesto a la "Revaluación de activos" (ley 15.272). A partir de agosto de 1962 se incluye "Impuesto a los incrementos no justificados" (decreto 6.480). A partir de enero de 1963 se incluye "Contribución servicios financieros". Empréstito 9 de Julio 1962 (decreto 8.724 artículo 49). A partir de enero de 1963 se incluye "Modificaciones impositivas" ejercicio 1963 (decreto 11.452 artículo 79). (3) Comprende Municipalidad de la Ciudad de Buenos Aires y comisiones de fomento y municipalidades de provincias. (4) FUENTE: Dirección de Estadística de la Municipalidad de la Ciudad de Buenos Aires. Cifras correspondientes al año calendario. (5) Integran este concepto los impuestos de delineación y construcción a la mayor altura de los edificios, tasas retributivas por servicios de habilitación e inspección, y a partir de agosto de 1961, alumbrado, barrido y limpieza.

Estadística financiera

RECAUDACION DE LA MUNICIPALIDAD DE LA CIUDAD DE BUENOS AIRES (1)

Período	Recursos de la ordenanza general impositiva			Otros recursos			
	Abasto	Derecho de oficina	Rentas diversas	Impuestos nacionales compartidos	Extraordinarios	Cuentas especiales	Varios
	Miles de m\$ñ						
1965	26.074	285.801	7.163	5.400.653	1.040.784	385.356	707.118
1966 *	77.768	616.659	16.553	7.667.986	910.176	471.720	785.589
D. 1965	2.356	35.171	795	660.365	73.550	14.671	23.934
E. 1966 *	8.229	30.031	540	474.225	114.266	1.443	16.388
F. " *	2.233	32.579	485	1.182.252	392.373	3.565	29.742
M. " *	6.966	51.243	717	388.165	81.048	478	37.735
A. " *	5.119	45.746	924	467.411	83.787	167	51.105
M. " *	10.861	53.343	3.406	817.074	120.966	2.435	102.997
J. " *	5.322	51.756	1.364	550.241	60.479	3.213	150.179
J. " *	11.422	55.397	1.152	738.313	70.868	352	37.273
A. " *	5.803	60.830	2.114	543.303	258.420	366.450	136.564
S. " *	2.213	64.858	1.684	578.223	82.526	33.224	46.870
O. " *	11.728	56.626	1.017	610.671	62.108	33.174	71.734
N. " *	4.300	59.762	1.768	911.677	28.617	18.166	58.817
D. " *	3.572	54.488	1.382	406.431	71.558	9.053	46.185

SEGUROS

1. — PRIMAS PERCIBIDAS (2)

Total general
Miles de m\$ñ

Período	Total	Vida	Incendio	Auto-motores	Accidentes del trabajo	Transporte	Cristales
1965	41.971.670	3.130.007	9.446.300	14.889.225	5.850.601	3.894.490	209.059
1966	58.152.107	3.919.247	12.413.995	23.539.645	7.488.893	4.675.268	265.871
I. 1965	8.267.347	600.408	1.905.910	2.924.069	1.271.577	807.805	34.668
II. "	10.174.273	819.571	2.370.595	3.497.858	1.545.852	1.039.730	51.747
III. "	10.776.949	869.461	2.312.261	3.958.357	1.326.013	980.443	52.801
IV. "	12.753.102	840.567	2.857.534	4.508.941	1.707.159	1.066.512	69.843
I. 1966	11.236.823	789.475	2.549.017	4.279.231	1.591.017	979.653	49.521
II. "	14.134.225	1.026.544	3.051.159	5.708.102	2.009.587	1.175.425	63.426
III. "	14.806.507	1.051.764	2.954.026	6.479.996	1.741.983	1.210.512	71.419
IV. "	17.974.552	1.051.464	3.859.793	7.072.316	2.146.296	1.309.678	81.505

Período	Granizo	Responsabilidad civil	Robo	Accidentes personales	Garantía	Aeronavegación	Ganado	Varios
1965	750.398	131.018	999.804	662.658	69.113	318.480	416.585	1.203.932
1966	1.042.148	195.324	1.357.383	862.810	101.239	386.538	386.405	1.517.351
I. 1965	70.952	26.877	197.803	123.280	11.472	13.272	27.750	251.504
II. "	— 434	30.851	243.031	171.752	14.177	46.782	64.830	277.931
III. "	70.815	31.777	263.516	188.787	17.919	200.771	209.594	294.434
IV. "	609.065	41.513	295.454	178.839	25.545	57.655	114.411	380.064
I. 1966	76.333	45.026	282.012	167.088	17.080	60.323	37.121	313.926
II. "	— 468	50.826	329.812	229.448	25.141	43.792	60.509	360.922
III. "	31.731	46.125	340.577	220.648	22.700	65.767	181.690	387.569
IV. "	934.552	53.347	404.982	245.626	36.318	216.656	107.085	454.934

(1) Las cifras negativas corresponden a devoluciones realizadas. FUENTE: Dirección de Estadística de la Municipalidad de Buenos Aires. (2) Directas netas de anulaciones. FUENTE: Superintendencia de Seguros de la Nación.

Estadística financiera

SEGUROS

Primas percibidas (1)

Miles de m\$n

Período	Total	Vida	Incendio	Auto- motores	Accidentes del trabajo	Transporte	Cristales
Sociedades anónimas (2)							
1965	35.466.865	2.966.551	8.565.290	11.398.768	4.859.862	3.538.465	187.173
1966	48.168.678	3.635.528	11.247.174	17.540.737	6.211.946	4.332.300	233.233
I. 1965	6.925.288	577.159	1.691.016	2.217.341	1.041.891	713.203	30.477
II. "	8.751.766	795.459	2.177.891	2.706.997	1.295.992	941.289	47.019
III. "	9.146.674	797.126	2.089.752	3.025.094	1.104.544	907.262	47.147
IV. "	10.643.138	796.807	2.606.631	3.449.336	1.417.435	976.711	62.530
I. 1966	9.372.626	733.989	2.271.990	3.216.695	1.300.597	903.702	42.564
II. "	11.969.396	985.623	2.767.077	4.372.414	1.683.419	1.095.868	55.758
III. "	12.322.164	933.181	2.692.174	4.827.584	1.484.695	1.125.164	63.440
IV. "	14.504.492	982.735	3.515.933	5.124.044	1.743.235	1.207.566	71.471
Sociedades cooperativas y mutuales (3)							
1965	6.504.805	163.456	881.010	3.490.457	990.739	356.025	21.880
1966	9.983.429	283.719	166.821	5.998.908	1.276.937	342.968	32.638
I. 1965	1.342.059	23.249	214.894	706.728	229.686	94.602	4.191
II. "	1.422.507	24.112	192.704	790.861	249.860	98.441	4.728
III. "	1.630.275	72.335	222.509	933.263	221.469	73.181	5.654
IV. "	2.109.964	43.760	250.903	1.059.605	289.724	89.801	7.313
I. 1966	1.864.197	55.486	277.027	1.062.536	290.420	75.951	6.957
II. "	2.164.829	40.921	284.082	1.335.688	326.168	79.557	7.668
III. "	2.484.343	118.583	261.852	1.652.412	257.288	85.348	7.979
IV. "	3.470.060	68.729	343.860	1.948.272	403.061	102.112	10.034

(1) Directas netas de anulaciones. (2) Incluida la producción de las entidades oficiales y de las sucursales y agencias de sociedades extranjeras. (3) Las sociedades mutuales están incluidas a partir del primer trimestre de 1964. FUENTE: Superintendencia de Seguros de la Nación.

SEGUROS

Primas percibidas (1)

Miles de m\$n

Periodo	Granizo	Respon- sabilidad civil	Robo	Acciden- tes per- sonales	Garantía	Aero- nave- gación	Ganado	Varios
Sociedades anónimas (2)								
1965	431.080	128.247	863.991	614.060	65.290	317.684	388.834	1.141.570
1966	529.437	188.838	1.181.963	790.711	95.273	385.955	362.926	1.432.657
I. 1965	53.007	26.557	171.894	113.181	10.511	13.251	26.072	239.728
II. *	—538	29.498	212.131	160.528	13.077	46.579	62.535	263.309
III. *	50.720	31.264	224.478	174.858	16.708	200.382	202.471	274.868
IV. *	327.891	40.928	255.488	165.493	24.994	57.472	97.756	363.666
I. 1966	57.045	44.163	244.642	154.065	15.706	60.130	35.123	292.215
II. *	—635	49.974	285.652	212.894	23.097	43.775	58.560	335.920
III. *	19.083	45.421	297.195	200.356	21.432	65.478	176.653	370.308
IV. *	453.944	49.280	354.474	223.396	35.038	216.572	92.590	434.214
Sociedades cooperativas y mutuales (3)								
1965	319.318	2.771	135.813	48.598	3.823	796	27.751	62.362
1966	512.711	6.486	175.420	72.099	5.966	583	23.479	84.694
I. 1965	17.945	320	25.909	10.099	961	21	1.678	11.776
II. *	104	1.353	30.900	11.224	1.100	203	2.295	14.622
III. *	20.095	513	39.038	13.929	1.211	389	7.123	19.566
IV. *	281.174	585	39.966	13.346	551	183	16.655	16.398
I. 1966	19.288	863	37.370	13.023	1.374	193	1.998	21.711
II. *	167	852	44.160	16.554	2.044	17	1.949	25.002
III. *	12.648	704	43.382	20.292	1.268	289	5.037	17.261
IV. *	480.608	4.067	50.508	22.230	1.280	84	14.495	20.720

(1) Directas netas de anulaciones. (2) Incluida la producción de las entidades oficiales y de las sucursales y agencias de sociedades extranjeras. (3) Las sociedades mutuales están incluidas a partir del primer trimestre de 1964. FUENTE: Superintendencia de Seguros de la Nación.

XII. ESTADISTICA DE ESPECTACULOS PUBLICOS

1. — DEPORTIVOS

Fútbol profesional patrocinado por la Asociación del Fútbol Argentino

Período	TOTAL GENERAL					CAPITAL FEDERAL				
	Partidos jugados	Concu- rrentes (1)	Recau- dación (2)	Promedio por partido		Partidos jugados	Concu- rrentes (1)	Recau- dación (2)	Promedio por partido	
				Concu- rrentes	Recau- dación				Concu- rrentes	Recau- dación
	Número	Miles	Miles de m\$ñ	Número	m\$ñ	Número	Miles	Miles de m\$ñ	Número	m\$ñ
1965	1.445	4.421	717.834	3.060	496.771	504	2.367	425.574	4.696	844.394
1966	1.413	3.886	904.532	2.750	640.150	480	1.813	442.704	3.777	922.300
4 pr. m. 1966	240	1.160	259.153	4.832	1.079.803	86	565	131.901	6.565	1.533.728
4 pr. m. 1967 *	289	1.198	310.498	4.144	1.074.386	101	534	140.749	5.287	1.393.559
A. 1966	134	578	134.234	4.312	1.001.747	50	282	65.551	5.634	1.311.016
M. "	170	514	129.319	3.026	760.702	56	249	71.921	4.439	1.284.307
J. "	157	377	84.979	2.401	541.265	46	117	24.641	2.543	535.677
J. "	156	348	81.393	2.232	521.749	62	205	49.292	3.314	795.034
A. "	161	345	78.197	2.144	485.695	54	146	32.938	2.698	609.961
S. "	146	354	88.982	2.427	609.466	45	210	57.746	4.678	1.283.234
O. "	189	415	96.974	2.198	513.091	62	199	48.478	3.205	781.818
N. "	142	297	69.456	2.090	489.129	50	93	19.726	1.856	394.519
D. "	52	75	16.079	1.438	309.214	19	30	6.062	1.557	319.059
E. 1967	14	71	13.569	5.042	969.186	10	60	11.573	6.030	1.157.250
F. "	22	69	14.454	3.145	657.013	6	24	5.299	3.973	883.230
M. " *	103	482	128.829	4.681	1.250.771	34	188	48.121	5.531	1.415.328
A. " *	150	576	158.645	3.838	1.024.302	51	262	75.756	5.133	1.485.420

Período	BUENOS AIRES					SANTA FE				
	Partidos jugados	Concu- rrentes (1)	Recau- dación (2)	Promedio por partido		Partidos jugados	Concu- rrentes (1)	Recau- dación (2)	Promedio por partido	
				Concu- rrentes	Recau- dación				Concu- rrentes	Recau- dación
	Número	Miles	Miles de m\$ñ	Número	m\$ñ	Número	Miles	Miles de m\$ñ	Número	m\$ñ
1965	841	1.600	223.671	1.903	265.958	100	454	68.589	4.544	685.886
1966	830	1.628	351.923	1.961	424.004	103	445	109.905	4.323	1.067.039
4 pr. m. 1966	131	476	100.251	3.630	765.278	23	119	27.001	5.195	1.173.943
4 pr. m. 1967 *	163	531	134.367	3.256	824.339	25	133	35.381	5.314	1.415.240
A. 1966	75	248	57.121	3.311	761.615	9	48	11.562	5.306	1.284.687
M. "	101	198	40.140	1.960	397.430	13	68	17.258	5.230	1.327.516
J. "	101	211	47.655	2.087	471.827	10	49	12.683	4.923	1.268.297
J. "	85	110	22.794	1.293	268.170	9	33	9.306	3.643	1.034.040
A. "	97	154	33.608	1.583	346.476	10	46	11.651	4.600	1.165.088
S. "	92	116	24.575	1.257	267.117	9	28	6.662	3.127	740.197
O. "	113	161	33.414	1.425	295.698	14	56	15.083	3.973	1.077.335
N. "	83	168	41.479	2.028	499.745	9	36	8.252	3.964	916.842
D. "	27	35	8.007	1.292	296.543	6	10	2.010	1.718	335.058
E. 1967	3	8	1.545	2.804	515.013	1	2	451	1.879	451.057
F. "	15	44	8.820	2.931	587.996	1	1	335	1.383	334.960
M. " *	58	225	61.379	3.887	1.058.262	11	69	19.329	6.236	1.757.192
A. " *	87	253	62.623	2.907	719.805	12	61	15.266	5.081	1.272.167

(1) No se incluyen los socios concurrentes ni los menores de hasta 12 años, liberados éstos del pago de entrada por no existir controles. (2) No se incluyen cuotas de asociados ni abonos a platea de socios. (3) En el mes de agosto no se realizaron partidos de 1ª División "A". FUENTE: Asociación del Fútbol Argentino.

Estadística de espectáculos públicos

DEPORTIVOS

Hipódromos (1)

Total general

Periodo	Reuniones realizadas	Concurren-tes	Boletos vendidos		Recaudado por entradas a tribuna y palco	Promedio por reunión		
			Cantidad	Importe		Concurren-tes	Importe de boletos vendidos	Recaudación en concepto de entradas
	Número	Miles	Miles	Miles de m\$ñ		Número	Miles de m\$ñ	m\$ñ
1965	111	4.465	8.309.841	16.619.717	238.802	40.229	149.727	2.151.371
1966	113	4.452	10.522.479	21.044.959	305.036	39.396	186.239	2.699.429
5 pr. m. 1966	45	1.673	3.649.726	7.299.453	107.663	37.188	162.210	2.392.505
5 pr. m. 1967 *	45	1.583	4.665.343	9.210.666	160.563	35.185	204.681	3.568.071
M. 1966	9	389	860.024	1.720.047	19.747	43.269	191.116	2.194.100
J. "	11	388	887.676	1.775.353	20.485	35.269	161.396	1.862.264
J. "	9	364	841.940	1.683.880	19.563	40.446	187.098	2.173.706
A. "	10	436	1.008.326	2.016.651	20.036	43.605	201.665	2.003.634
S. "	8	366	893.855	1.787.710	17.189	45.717	223.464	2.148.638
O. "	11	463	1.171.918	2.343.837	42.383	42.098	213.076	3.852.998
N. "	10	402	1.048.176	2.096.352	41.904	40.160	209.635	4.190.446
D. "	9	360	1.020.862	2.041.724	35.812	39.980	226.858	3.979.076
E. 1967	9	278	860.352	1.720.705	29.512	30.937	191.189	3.279.159
F. "	9	275	788.591	1.577.183	28.410	30.503	175.243	3.156.672
M. "	8	308	935.297	1.750.573	30.864	38.534	218.822	3.857.939
A. " *	10	376	1.074.600	2.149.199	37.365	37.624	214.920	3.736.537
M. " *	9	346	1.006.503	2.013.006	34.412	38.427	223.667	3.823.540

Boxeo profesional en la Capital Federal (2)

Periodo	Reuniones realizadas	Encuentros efectuados	Concurren-tes	Recaudación bruta	Promedio por reunión		
					Concurren-tes	Recaudado	Precio medio de la entrada
	Número	Miles	Miles	Miles de m\$ñ	Número	m\$ñ	
1965	75	274	230	94.674	3.026	1.245.712	411,70
1966	69	242	155	103.974	2.247	1.506.866	670,47
4 pr. m. 1966	5	21	37	21.128	7.328	4.225.567	576,60
4 pr. m. 1967 *	10	36	35	25.330	3.464	2.532.999	731,16
A. 1966	4	17	32	19.299	8.049	4.824.795	599,41
M. "	4	12	5	150	122	37.613	308,93
J. "	9	31	9	4.431	1.006	492.376	489,49
J. "	9	32	22	25.808	2.487	2.867.595	1.153,19
A. "	9	31	8	3.843	921	427.013	463,70
S. "	8	28	22	14.852	2.725	1.856.497	681,22
O. "	9	32	25	14.159	2.831	1.573.184	555,76
N. "	9	31	12	6.893	1.383	765.878	553,96
D. "	7	24	14	12.709	1.929	1.815.671	941,13
E. 1967	2	8	2	852	891	425.761	478,11
F. "	•	•	•	•	•	•	•
M. "	•	•	•	•	•	•	•
A. " *	8	28	33	24.478	4.108	3.059.808	744,86

(1) Comprende los hipódromos de San Isidro y Argentino. FUENTE: Jockey Club de la Ciudad de Buenos Aires y Dirección de Estadística de la Provincia de Buenos Aires. (2) FUENTE: Dirección de Estadística de la Municipalidad de la Ciudad de Buenos Aires.

S O C I E D A D E S

A Ñ O

A c t

Nº de orden	A c t i v i d a d	Disponi- bilidades	C r é d i t o s		
			Total	Hasta 1 año	Más de 1 año
1	Total general	51.513.017	440.041.399	420.055.347	19.986.052
2	Agricultura, ganadería, bosques, caza y pesca	2.183.118	12.229.888	11.719.242	510.646
3	Industria extractiva (canteras y minas)	2.008.728	13.528.779	13.182.946	345.833
4	Industria manufacturera	29.891.434	259.229.128	246.675.848	11.553.280
5	Productos alimenticios (excepto bebidas)	5.287.710	26.889.319	26.750.778	138.541
6	Bebidas	1.611.046	7.356.624	7.087.071	269.553
7	Tabaco	477.847	1.339.449	1.301.937	37.512
8	Textiles	3.803.505	37.693.299	37.466.562	226.737
9	Madera y corcho	214.379	1.742.545	1.740.113	2.432
10	Papel y cartón	429.666	5.238.372	5.238.120	252
11	Imprenta y publicaciones	599.030	8.595.865	8.419.594	176.271
12	Cueros	206.910	2.106.292	2.093.511	12.781
13	Caucho	1.734.342	8.775.283	8.772.628	2.655
14	Productos químicos	4.279.529	37.346.473	37.228.888	117.585
15	Derivados del petróleo	335.110	5.774.091	3.879.207	1.894.884
16	Piedras, vidrios y cerámica	948.958	6.766.367	6.074.300	692.067
17	Metales (excluida maquinaria)	3.164.452	32.376.886	32.116.955	259.931
18	Vehículos y maquinaria (excluida la eléctrica) ..	5.035.729	48.357.710	41.042.603	7.315.107
19	Maquinaria y aparatos eléctricos	1.557.484	25.894.332	25.490.945	403.387
20	Industrias manufactureras varias	205.737	1.976.221	1.972.636	3.585
21	Construcciones	1.922.236	20.097.076	18.569.318	1.527.758
22	Electricidad, gas, agua y servicios sanitarios	555.643	12.358.252	12.354.101	4.151
23	Comercio	13.439.782	111.777.740	105.831.170	5.946.570
24	Comercio de cosas muebles	12.556.875	102.075.080	37.937.565	4.137.515
25	Inmuebles	882.907	9.702.660	7.893.605	1.809.055
26	Transportes y comunicaciones	612.690	6.860.089	6.797.583	62.501
27	Servicios	899.386	4.960.447	4.925.134	35.313

FUENTE: Compilación de los datos declarados en el formulario de balance implantado por decreto N° 9795/54.

ANONIMAS

1964

ivo

Bienes de cambio	Inversiones			Bienes de uso			Bienes inmateriales	Cargas diferidas	Nº de orden
	Total	Inmuebles (v. actual)	Otras (v. actual)	Total	Inmuebles (v. actual)	Otros (v. actual)			
315.340.932	74.008.930	9.657.809	64.351.121	460.728.211	243.867.550	216.860.661	1.978.833	29.086.786	1
14.582.631	4.205.555	613.222	3.592.333	23.305.108	15.827.277	7.477.831	14.022	554.510	2
5.260.012	1.505.403	21.631	1.483.772	20.193.785	12.867.427	7.326.358	107.914	740.514	3
221.266.819	35.470.834	2.729.669	32.741.165	280.778.278	119.247.720	161.530.558	806.513	19.723.877	4
26.902.028	3.061.488	346.032	2.715.456	45.902.870	23.379.369	22.523.501	33.543	2.329.248	5
10.609.123	1.979.389	767.780	1.211.609	11.265.623	5.084.028	6.181.595	76.200	815.041	6
4.950.619	768.501	—	768.501	2.157.490	856.001	1.301.489	14.396	157.720	7
38.114.683	2.818.158	556.030	2.262.128	27.472.819	10.336.011	17.136.808	50.043	2.284.024	8
1.476.288	101.798	34.610	67.188	2.011.662	1.006.698	1.004.964	45.979	116.191	9
4.148.525	1.021.264	15.638	1.005.626	8.919.197	3.894.179	5.025.018	7.423	440.215	10
5.128.717	4.037.296	58.131	3.979.165	6.369.035	2.870.601	3.498.434	26.889	827.914	11
1.994.278	127.753	17.067	110.686	1.430.332	514.508	915.824	5.911	100.298	12
6.662.441	51.843	38.865	12.978	5.436.821	1.780.928	3.655.893	25.720	337.483	13
29.940.080	4.479.191	131.159	4.348.032	39.161.546	17.601.639	21.559.907	172.390	2.384.952	14
332.812	700.616	49.093	652.523	883.733	373.771	509.962	1.338	74.549	15
4.579.670	1.129.024	94.319	1.034.705	7.782.739	3.906.498	3.876.241	25.150	672.824	16
13.431.112	4.225.663	414.599	3.811.064	68.429.798	28.651.108	39.778.690	86.673	3.486.892	17
42.048.486	5.076.104	141.618	4.934.486	39.446.907	13.358.753	26.088.154	33.359	3.376.134	18
14.459.891	5.776.587	33.096	5.743.491	12.381.287	4.962.381	7.418.906	192.387	2.178.497	19
1.488.066	116.159	32.632	83.527	1.726.419	671.247	1.055.172	9.112	141.895	20
7.794.505	1.499.038	439.027	1.060.011	8.873.424	2.095.083	6.778.341	22.296	455.478	21
1.256.342	85.252	154	85.098	78.784.412	68.463.100	10.321.312	—	1.867.815	22
63.875.151	30.187.177	5.509.846	24.677.331	31.214.893	20.619.080	10.595.813	340.186	4.653.470	23
56.783.384	25.722.000	3.436.826	22.285.174	25.829.019	15.868.610	9.960.409	307.782	4.249.696	24
7.091.767	4.465.177	2.073.020	2.392.157	5.385.874	4.750.470	635.404	32.404	403.774	25
447.300	439.884	96.008	343.876	13.074.625	1.637.291	11.437.334	428.900	764.283	26
858.172	615.787	248.252	367.535	4.503.686	3.110.572	1.393.114	259.002	326.839	27

S O C I E D A D E S

A Ñ O

P a s

Nº de orden	Actividad	Deudas			Provi- siones	Previ- siones
		Total	Hasta 1 año	Más de 1 año		
1	Total general	669.488.732	545.423.555	124.065.177	73.736.912	26.311.703
2	Agricultura, ganadería, bosques, caza y pesca	18.153.049	16.657.400	1.495.649	1.279.940	335.798
3	Industria extractiva (canteras y minas)	13.520.880	12.942.099	578.781	5.539.388	1.493.758
4	Industria manufacturera	419.598.969	331.685.071	87.913.898	54.586.494	18.105.964
5	Productos alimenticios (excepto bebidas)	51.176.431	44.633.838	6.542.593	7.140.876	2.381.236
6	Bebidas	16.031.782	14.032.389	1.999.393	2.130.996	724.292
7	Tabaco	5.243.007	5.070.772	172.235	547.495	603.424
8	Textiles	50.882.942	41.080.966	9.801.976	6.694.805	2.241.014
9	Madera y corcho	2.436.289	2.221.539	214.750	253.896	91.462
10	Papel y cartón	9.732.558	6.858.900	2.873.658	884.133	158.693
11	Imprenta y publicaciones	11.776.798	10.058.486	1.718.312	896.032	469.264
12	Cueros	2.722.808	2.315.483	407.325	340.421	106.693
13	Caucho	8.755.973	7.464.912	1.291.061	4.376.001	694.076
14	Productos químicos	52.390.157	46.093.779	6.296.378	8.920.330	3.246.026
15	Derivados del petróleo	3.261.649	3.065.473	196.176	507.353	222.807
16	Piedras, vidrios y cerámica	8.323.163	5.849.898	2.473.265	1.793.245	1.012.731
17	Metales (excluida maquinaria)	77.448.024	40.304.794	37.143.230	5.624.327	1.474.493
18	Vehículos y maquinaria (excluida la eléctrica) ..	83.933.642	73.633.073	10.300.569	10.611.143	3.861.134
19	Maquinaria y aparatos eléctricos	32.883.577	26.731.993	6.151.584	3.416.348	748.186
20	Industrias manufactureras varias	2.600.169	2.268.776	331.393	449.093	70.433
21	Construcciones	23.042.622	19.404.952	3.637.670	1.361.390	1.195.925
22	Electricidad, gas, agua y servicios sanitarios	38.175.420	16.857.454	21.317.966	674.560	607.656
23	Comercio	138.393.803	131.500.419	6.893.384	7.651.333	2.685.234
24	Comercio de cosas muebles	127.536.895	121.814.698	5.722.197	7.117.855	2.536.444
25	Inmuebles	10.856.908	9.685.721	1.171.187	533.478	148.790
26	Transportes y comunicaciones	12.806.474	10.837.237	1.969.237	1.920.313	1.603.614
27	Servicios	5.797.515	5.538.923	258.592	723.494	283.751

FUENTE: Compilación de los datos declarados en el formulario de balance implantado por decreto N° 9795/54.

ANONIMAS

1964

ivo

Utilidades diferidas y futuras	Capital suscrito	Dividendo en acciones a distribuir	Reservas			Utilidades o pérdidas			Nº de orden
			Total	Legal	Otras	Total	Ejercicio anterior	Del ejercicio	
18.926.719	351.785.540	6.374.393	117.698.423	5.747.926	111.950.497	94.956.392	25.422.624	69.533.768	1
844.789	13.172.892	227.743	12.273.039	320.699	11.952.340	10.553.762	2.534.140	8.019.622	2
132.055	11.904.869	71.680	9.742.967	165.627	9.577.340	1.665.761	241.295	1.424.466	3
6.078.412	224.961.613	2.402.777	54.353.643	3.552.885	50.800.758	55.677.986	13.581.549	42.096.437	4
115.217	31.338.140	337.624	9.137.208	528.915	8.608.293	10.019.874	4.180.558	5.839.316	5
50.208	8.676.568	46.053	3.069.676	196.295	2.873.381	3.173.523	780.306	2.393.217	6
10.805	1.873.109	—	631.026	64.947	566.079	1.000.756	215.922	784.834	7
189.618	28.486.483	725.010	8.241.061	557.774	7.683.287	7.297.021	1.323.903	5.973.118	8
21.395	1.928.192	16.726	579.601	36.980	542.621	334.193	21.761	312.432	9
17.093	6.784.802	107.411	1.077.310	100.651	976.659	1.467.966	479.803	988.163	10
77.269	8.162.301	59.714	2.132.828	150.620	1.982.208	1.928.885	884.835	1.044.050	11
3.600	1.816.924	103.290	260.699	35.441	225.258	556.730	225.705	331.025	12
2.430	4.034.197	19.629	512.724	108.297	404.427	5.709.392	2.641.954	3.067.438	13
260.043	33.561.791	244.395	8.740.226	534.138	8.206.088	10.853.414	1.394.966	9.458.448	14
521.861	309.821	—	194.902	44.114	150.788	843.737	283.279	560.458	15
53.966	6.792.751	108.916	2.289.142	216.607	2.072.535	1.672.867	237.469	1.435.398	16
175.561	41.612.884	267.106	7.723.939	397.262	7.326.677	5.690.274	1.160.682	4.529.592	17
4.300.202	30.890.321	190.474	5.582.517	337.048	5.245.469	3.548.716	— 7.935	3.556.651	18
259.652	16.933.931	84.454	3.893.239	218.214	3.675.025	1.234.634	297.394	1.532.028	19
19.552	1.759.398	91.975	287.545	25.582	261.963	346.004	55.735	290.269	20
1.972.593	8.115.208	298.487	1.249.884	151.154	1.098.730	3.417.101	1.044.009	2.373.092	21
1.394.952	21.079.428	2.390.755	21.554.607	210.821	21.343.786	5.174.931	3.783.199	1.391.732	22
7.968.901	65.548.023	945.134	15.289.324	1.207.468	14.081.856	16.241.159	3.592.505	12.648.654	23
4.603.279	57.062.557	886.633	13.014.444	1.096.743	11.917.701	14.197.954	2.924.144	11.273.810	24
3.365.622	8.485.466	58.501	2.274.880	110.725	2.164.155	2.043.205	668.361	1.374.844	25
58.022	4.029.307	31.780	2.144.909	82.628	2.062.281	1.031.504	278.566	752.938	26
476.995	2.974.200	6.037	1.090.050	56.644	1.033.406	1.194.188	367.361	826.827	27

SOCIEDADES

AÑO

Otros

Nº de orden	Actividad	Capital		Ventas netas	Costo de lo vendido
		Autorizado	Realizado		
1	Total general	509.859.409	344.714.993	1.322.884.394	957.296.033
2	Agricultura, ganadería, bosques, caza y pesca	19.538.026	13.017.141	41.746.923	24.698.429
3	Industria extractiva (canteras y minas)	16.187.681	11.422.897	55.513.536	39.234.414
4	Industria manufacturera	319.210.860	220.683.374	819.722.656	582.716.568
5	Productos alimenticios (excepto bebidas)	40.597.665	30.399.463	164.603.026	133.473.106
6	Bebidas	11.749.192	8.592.341	34.856.581	21.078.186
7	Tabaco	2.041.018	1.869.248	24.057.552	21.203.626
8	Textiles	40.421.275	28.346.280	104.926.280	75.977.694
9	Madera y corcho	2.731.710	1.923.659	5.526.430	3.755.179
10	Papel y cartón	9.810.575	6.756.508	14.470.318	10.136.436
11	Imprenta y publicaciones	10.978.712	8.066.831	20.413.804	12.016.955
12	Cueros	2.830.886	1.847.021	7.236.175	5.154.991
13	Caucho	4.451.800	4.031.575	31.204.822	18.554.996
14	Productos químicos	47.409.323	32.849.616	125.683.040	77.157.443
15	Derivados del petróleo	429.000	300.271	7.689.442	6.195.669
16	Piedras, vidrios y cerámica	9.022.012	6.742.413	18.804.201	12.112.949
17	Metales (excluida maquinaria)	67.329.737	40.818.975	81.747.062	55.611.847
18	Vehículos y maquinaria (excluida la eléctrica) ..	42.212.713	30.525.200	32.822.131	99.972.418
19	Maquinaria y aparatos eléctricos	24.443.004	15.871.421	40.687.254	27.207.192
20	Industrias manufactureras varias	2.752.238	1.742.552	4.994.538	3.107.881
21	Construcciones	12.209.726	7.951.126	31.068.868	23.925.507
22	Electricidad, gas, agua y servicios sanitarios	31.772.000	21.051.057	23.426.601	12.157.235
23	Comercio	99.918.914	63.936.666	322.138.014	255.725.674
24	Comercio de cosas muebles	86.913.135	55.696.741	315.799.415	252.475.038
25	Inmuebles	13.005.779	8.239.925	6.338.599	3.250.636
26	Transportes y comunicaciones	6.121.833	3.790.100	18.368.205	12.500.480
27	Servicios	4.900.369	2.862.632	10.899.591	6.337.726

FUENTE: compilación de los datos declarados en el formulario de balance implantado por decreto Nº 9795/54.

ANONIMAS

1964

datos

Amortizaciones del ejercicio	Sueldos	Impuestos	Aumentos netos de bienes de uso (excluido inmuebles)	Cantidad de sociedades	Nº de orden
18.531.063	55.884.056	66.907.233	52.842.472	10.609	1
1.523.244	2.045.038	1.254.529	2.744.745	1.011	2
907.341	1.920.435	1.642.258	6.705.203	89	3
11.657.443	31.045.799	51.838.297	36.669.400	3.546	4
1.770.260	4.331.244	6.462.824	5.514.738	313	5
558.132	1.387.391	3.811.674	876.663	129	6
170.508	258.699	145.692	204.571	12	7
1.572.950	3.060.881	6.706.228	4.089.250	650	8
84.543	335.083	271.911	147.277	107	9
261.987	749.975	995.958	1.045.807	95	10
417.693	1.444.511	630.340	1.077.021	156	11
109.015	318.258	432.972	3.241.906	83	12
389.168	680.738	5.570.413	733.823	43	13
1.415.870	6.792.947	9.547.703	4.865.483	593	14
50.986	108.246	119.880	1.547.567	17	15
384.194	645.973	1.996.919	1.111.714	124	16
1.215.084	2.763.793	4.764.793	5.906.317	523	17
2.585.203	5.193.928	7.487.409	7.701.269	326	18
580.517	2.596.904	2.530.652	1.542.008	270	19
91.333	377.228	362.929	159.120	105	20
964.994	966.216	657.475	1.093.711	440	21
7.967	3.168.119	1.230.802	180.717	7	22
2.083.010	12.666.639	8.853.368	2.986.358	5.011	23
1.893.948	12.297.228	8.418.615	2.884.656	3.961	24
189.062	369.411	434.753	101.702	1.050	25
1.049.139	2.217.764	1.051.857	2.169.611	182	26
337.925	1.854.046	378.647	292.727	323	27

Publicaciones de la Dirección Nacional de Estadística y Censos

Las publicaciones que figuran en esta nómina pueden ser consultadas en las oficinas de la División Informaciones (Hipólito Yrigoyen 250 - Piso 12), diariamente, de 12 y 30 a 19 hs. Las ediciones disponibles podrán adquirirse personalmente en la citada división o mediante giro o cheque sobre Buenos Aires, a nombre de la Dirección Nacional de Estadística y Censos, cruzado únicamente con las palabras NO NEGOCIABLE.

Detalle de las publicaciones		Precio de venta	
		En el país	En el extranjero
CENSO NACIONAL DE 1960			
Agropecuario	Resultados definitivos:	m\$ñ	u\$s
	Tomo I, Total del país, Bs. As., Catamarca, Córdoba y Corrientes	800.—	8.—
	Tomo II, Chaco, Chubut, E. Ríos, Formosa, Jujuy, La Pampa, La Rioja, Mendoza y Misiones		
	Tomo III, Neuquén, R. Negro, Salta, S. Luis, S. Cruz, S. Fe, Sgo. del Estero, Tucumán, Territorio Nacional de la Tierra del Fuego		
	Tomo IV, Zona Patagónica: Chubut, Neuquén, Río Negro, Santa Cruz y Tierra del Fuego		
Población	Resultados analíticos definitivos:		
	Tomo II, Gran Buenos Aires, Capital Federal, 18 partidos conurbanos	1.000.—	10.—
	Tomo V, Zona Mesopotámica: Corrientes, Entre Ríos y Misiones	1.000.—	10.—
	Tomo VI, Zona Chaqueña: Chaco, Formosa, Santiago del Estero	1.000.—	10.—
	Tomo VII, Zona Noroeste: Catamarca, Jujuy, La Rioja, Salta y Tucumán	1.000.—	10.—
	Tomo VIII, Zona Cuyana: Mendoza, San Juan y San Luis	1.000.—	10.—
	Tomo IX, Zona Patagónica: Chubut, Neuquén, Río Negro, Santa Cruz y Tierra del Fuego	1.000.—	10.—
CENSO ECONOMICO NACIONAL			
Resultados provisionales al 30 de abril de 1964, por departamentos o partidos de cada provincia ..		Gratuito	
ESTADISTICA DEMOGRAFICA Y POBLACION			
Hechos demográficos en la República Argentina. Nacimientos, defunciones y matrimonios - 1954 a 1960		700.—	7.—
ESTADISTICA SOCIAL			
Informe E. S. Números índices del costo del nivel de vida en la Capital Federal - Precios minoristas - Salarios industriales:			
	Nº 1 — febrero de 1963 a Nº 23 — diciembre de 1964 c/u.	50.—	0,75
	Nº 36 — enero de 1966 a Nº 47 — diciembre de 1966 c/u. (1)	100.—	1,50
	Suscripción febrero a diciembre de 1963	550.—	8,25
	Suscripción año 1967	1.800.—	12.—
ESTADISTICA DE EDIFICACION			
Informe serie E - Edificación			
	Nº 4 — abril de 1963 a Nº 10 - diciembre de 1964	50.—	0,75
	Nº 11 — marzo de 1965	60.—	1.—
	Nº 12 — junio de 1965	60.—	1.—
	Nº 13 — setiembre de 1965	60.—	1.—
	Nº 14 — diciembre de 1965	60.—	1.—
	Nº 15 — marzo de 1966	100.—	1,50
	Nº 16 — junio de 1966	100.—	1,50
	Nº 17 — setiembre de 1966	100.—	1,50
	Nº 18 — diciembre de 1966	100.—	1,50
	Nº 19 — zonas de los Partidos del Gran Buenos Aires	150.—	1.—
	Nº 20 — marzo de 1967	150.—	1.—
	Suscripción año 1967 (trimestral)	600.—	4.—
ESTADISTICA COMERCIAL - COMERCIO INTERIOR			
Informe serie C. I. Comercio Interior. Comercio minorista. Números índices del monto de las ventas en la Capital Federal, partidos del Gran Buenos Aires y La Plata. Índices del volumen físico de las ventas en la Capital Federal. Prestación de servicios: números índices del monto de los ingresos en la Capital Federal, partidos del Gran Buenos Aires y La Plata. Precios al por mayor, números índices:			
	Nº 5 — enero de 1963 a Nº 28 — diciembre de 1964 (2)	50.—	0,75
	Nº 29 — enero de 1965 a Nº 40 — diciembre de 1965	60.—	1.—
	Nº 41 — 1er. trimestre 1966	100.—	1.—
	Nº 42 — 2do. trimestre 1966	100.—	1.—
	Nº 43 — 3er. trimestre 1966	100.—	1.—
	Nº 44 — 4to. trimestre 1966	100.—	1,50
	Nº 45 — 1er. trimestre 1967	150.—	1,50
	Suscripción por 12 meses de 1963 ó 1964	600.—	9.—
	Suscripción por 12 meses de 1965	720.—	12.—
	Suscripción año 1966 (trimestral)	400.—	4.—
	Suscripción año 1967 (trimestral)	600.—	4.—

(1) Números 38 y 47 agotados. (2) Números 5 y 7 agotados.

Detalle de las publicaciones

Precio de venta

En el país En el extranjero

COMERCIO EXTERIOR

Esta publicación continúa la serie dada a conocer inicialmente como parte integrante de la Estadística del Comercio y la Navegación, a partir del año 1887, los volúmenes consignados a continuación contienen un detalle analítico del intercambio comercial argentino, por artículos y países de procedencia o destino, como asimismo los países vendedores o adquirentes de productos, con la nómina de los mismos y sus valores en m\$*n* y su equivalente en dólares y otros datos complementarios:

	m\$ <i>n</i>	u\$ <i>s</i>
1961 (tomo I - Exportación y tomo II - Importación)		
1962 (" " " ")	400.—	5.—
1963 (" " " ")	700.—	7.—
1964 (" " " ")	800.—	8.—
1965 (" " " ")	1.000.—	10.—
1966 (" " " ")	1.500.—	10.—
Informe serie C - Detalle mensual de las importaciones y exportaciones, discriminadas por grandes grupos de artículos y principales países:		
Nº 53 - noviembre de 1962 a Nº 78 - diciembre de 1964		
Nº 79 - enero de 1965 a Nº 89 - noviembre de 1965	50.—	0,75
Nº 91 - 1er. trimestre 1966	60.—	1.—
Nº 92 - 2do. trimestre de 1966	250.—	2,50
Suscripción por doce meses del año 1963 ó 1964	250.—	2,50
Suscripción por el año 1966 (trimestral)	600.—	9.—
Suscripción por el año 1967 (trimestral)	1.000.—	10.—
Recargos y retenciones 1959/63	1.200.—	10.—
Comercio Exterior 1961/64 según N.A.B.	50.—	0,75
Informe serie Z. L. C. "Intercambio comercial argentino con los países de la Asociación Latinoamericana de Libre Comercio", de acuerdo con la nomenclatura N.A.B.A.L.A.I.C.	250.—	2,50
Nº 5 - primer trimestre de 1963		
Nº 6 - primer semestre de 1963	50.—	0,75
Nº 7 - primeros nueve meses de 1963	50.—	0,75
Nº 8 - año 1963	50.—	0,75
Nº 9 - primer trimestre de 1964	50.—	0,75
Nº 10 - primer semestre de 1964	50.—	0,75
Nº 11 - primeros nueve meses de 1964	50.—	0,75
Nº 12 - año 1964	50.—	0,75
Nº 13 - primer trimestre de 1965	50.—	0,75
Nº 14 - primer semestre de 1965	100.—	1,50
Nº 15 - primeros nueve meses de 1965	100.—	1,50
Nº 16 - año 1965	100.—	1,50
Nº 17 - primer trimestre de 1966	100.—	1,50
Nº 18 - primer semestre de 1966	200.—	1,50
Nº 19 - primeros nueve meses de 1966	200.—	1,50
Nº 20 - año 1966	200.—	1,50
Suscripción por 4 ejemplares de 1964	200.—	3.—
Suscripción por 4 ejemplares de 1965	400.—	6.—
Suscripción por 4 ejemplares de 1966	600.—	6.—
Suscripción por 4 ejemplares de 1967	800.—	6.—
ESTADÍSTICA DE TRANSPORTES		
Embarcaciones de bandera argentina en navegación comercial durante los años 1959, 1960, 1961, 1962 y 1963		Gratuito
Embarcaciones de bandera argentina en navegación comercial en el año 1964	200.—	2,50
ESTADÍSTICA FINANCIERA		
Índices de la actividad bursátil		Gratuito
BOLETIN DE ESTADISTICA		
Reviste carácter trimestral y su edición comenzó en el año 1963. Contiene diversas series con un panorama actualizado de las actividades económico-sociales del país. Además en cada número se dan a conocer diferentes series aperiódicas.		
1964 Cada ejemplar	150.—	1,50
Suscripción por 4 ejemplares	600.—	6.—
1965 Cada ejemplar (1)	200.—	2.—
1966 Cada ejemplar	500.—	3,50
Suscripción por 4 ejemplares	2.000.—	14.—
1967 Cada ejemplar	750.—	3,50
Suscripción por 4 ejemplares	3.000.—	14.—

(1) Primer trimestre agotado.

H. Yrigoyen 250
Buenos Aires