



REPUBLICA ARGENTINA

BOLETIN
DE
ESTADISTICA

ENERO/MARZO 1970

SIGNOS CONVENCIONALES Y NORMALIZADOS

Los signos convencionales utilizados por el Instituto Nacional de Estadística y Censos son los siguientes:

Un guión (—) para señalar que la magnitud es cero o no alcanza a la mitad del último número dígito usado.

Un punto (•) para indicar que no existe el concepto en el período correspondiente o no puede ser obtenido.

Tres puntos (...) significan que el dato no ha sido compilado o elaborado hasta la fecha de su publicación.

Un asterisco (*) señala que la cifra es provisional o estimada. Cuando se modifique una cifra que no haya sido publicada anteriormente como provisional se indicará con el signo (§).

Las indicaciones de carácter especial se efectúan mediante llamadas al pie de cada página.

Kilogramo	kg	Hectárea	ha
Gramo	g	Metro cúbico	m ³
Tonelada	t	Litro	l
Metro	m	Pesos moneda nacional	m\$ _n
Kilómetro	km	Docena	doc.
Metro cuadrado	m ²	Dólares	u\$ _s

Los meses se indican con la inicial mayúscula: E., F., M., A., M., J., J., A., S., O., N., D.
Los trimestres se señalan con números romanos: I, II, III, IV.

NOTA

En algunos cuadros la suma de los parciales no coincide con el total por haberse redondeado las cifras.



REPUBLICA ARGENTINA

**BOLETIN
DE
ESTADISTICA**

ENERO/MARZO 1970

I. TRIMESTRE

BUENOS AIRES

SERVICIO OFICIAL

REPUBLICA



ARGENTINA

PRESIDENCIA DE LA NACION
SECRETARIA DEL CONSEJO NACIONAL DE DESARROLLO
INSTITUTO NACIONAL DE ESTADISTICA Y CENSOS

BOLETIN DE ESTADISTICA
CONTENIDO

	<u>Página</u>
I. ESTADISTICA DEMOGRAFICA	
1. — Nacimientos y defunciones registrados en el país	8
2. — Crecimiento vegetativo	13
3. — Migración	15
 II. ESTADISTICA SOCIAL	
Indice del costo del nivel de vida en la Capital Federal ...	21
 III. ESTADISTICA AGRICOLA	
Gráfico	22
1. — Cereales y lino	23
2. — Cultivos industriales	25
3. — Forrajeras	31
4. — Frutas	34
5. — Hortalizas	37
 IV ESTADISTICA GANADERA	
1. — Faena de ganado	
Bovinos	46
Ovinos y porcinos	47
Frigoríficos y fábricas	
Bovinos	48
Ovinos y porcinos	49
2 — Carne obtenida en la faena	
Total	
Bovinos	50
Ovinos y porcinos	51
Frigoríficos y fábricas	
Bovinos	52
Ovinos y porcinos	53
Frigorífico C.A.P. Lisandro de la Torre (faena y carne obtenida)	53
Bovinos	54
Porcinos	55

V. ESTADISTICA PESQUERA

1. — Marítima	
Pescado y mariscos, por zonas	56
Pescado, por zonas	57
Pescado y mariscos, por especies	58
2. — Fluvial y lacustre	59

VI. ESTADISTICA INDUSTRIAL

Gráfico	60
1. — Principales datos de algunas ramas y productos de la industria	
Aceites vegetales comestibles y no comestibles	61
Productos y subproductos de la molienda del trigo	62
Arroz	64
Azúcar	65
Cerveza	66
Cigarrillos y cigarros	67
Papel, cartón, cartulina y pastas para papel	68
Antibióticos	71
Pinturas, lacas y barnices	72
Extractos curtientes	74
Fósforos	74
Hilados y fibras sintéticos celulósicos	75
Hilados y fibras sintéticos no celulósicos	76
Jabones	77
Industria plástica	78
Materiales termoendurecibles	80
Gases comprimidos y licuados	81
Acido sulfúrico	82
Cámaras y cubiertas	82
Cemento	85
Artículos de fibrocemento	86
Siderurgia	87
Caños y tubos de hierro o acero	88
Carrocerías	90
Automotores	91
Cocinas, calefones y calefactores	92
Máquinas de coser	94
Heladeras y lavarropas	95
Lámparas incandescentes y tubos fluorescentes	96
Receptores de televisión	98
Calzado de plástico	98
Discos fonográficos	99
2. — Producción de algunos artículos principales - Cantidad	100
3. — Producción de electricidad	102

Página

VII. ESTADISTICA DE EDIFICACION

1. — Indice del costo de la construcción en la Capital Federal . . .	103
2. — Construcciones nuevas y ampliaciones	
Permisos acordados en Capital Federal y partidos del Gran Buenos Aires	106

VIII. ESTADISTICA COMERCIAL

COMERCIO INTERIOR

Gráfico	107
1. — Comercio minorista	
Monto de las ventas en Capital Federal	108
Volumen físico de las ventas en Capital Federal (Serie suspendida hasta tanto se den a conocer los resultados de la nueva investigación que se está realizando).	
Monto de las ventas en los partidos del Gran Buenos Aires	109
Monto de las ventas en La Plata	110
Monto de ingresos por prestación de servicios	
Capital Federal - Partidos del Gran Buenos Aires - La Plata	111
2. — Indice de precios al por mayor	112
3. — Quebrantos	121
4. — Cotización de los productos agropecuarios principales, en m\$.n.	121
5. — Venta de ganado en mercado	124
6. — Venta de lana en la Capital Federal y Avellaneda	125
7. — Venta de huevos en la Capital Federal	127
8. — Venta de aves y afines en la Capital Federal	128
9. — Venta de pescado y mariscos en la Capital Federal	129
10. — Venta de papa en la Capital Federal	133
11. — Abastecimiento a la Capital Federal	136

EXISTENCIA

1. — Granos	138
2. — Azúcar	139
3. — Yerba mate	139
4. — Productos lácteos	139
5. — Arroz	140
6. — Fruta fresca en frigorífico	140
7. — Papa	141
8. — Grasa y sebo	141
9. — Aceite comestible	142
10. — Aceite no comestible	144
11. — Petróleo crudo y subproductos principales	145

Página

COMERCIO EXTERIOR

Nomenclatura arancelaria de Bruselas	146
1. — Intercambio	147
2. — Exportación	
Total general y secciones según N.A.B.	148
Cantidad y valor de artículos principales	150
3. — Importación	
Total general y secciones según N.A.B.	153
Términos del intercambio y poder adquisitivo (serie transi- toriamente suspendida en virtud de efectuarse un nuevo proceso de elaboración de acuerdo con N.A.B.)	
4. — Intercambio comercial con principales países	157

IX. ESTADISTICA DE TRANSPORTES

1. — Movimiento ferroviario	169
2. — Movimiento marítimo. Barcos de ultramar entrados a puerto	170
3. — Movimiento en las líneas aéreas comerciales	
Total de empresas	173
Empresas argentinas	175
Empresas extranjeras	177
4. — Combustibles y lubricantes distribuidos	
Nafta	178
Kerosene	178
Agricol	179
Gas-oil	179
Diesel-oil	180
Fuel-oil	181
Lubricantes	182

X. ESTADISTICA DE COMUNICACIONES

1. — Servicio postal y telegráfico nacional	
Valores	183
Movimiento general	183
2. — Servicio telefónico nacional	185

XI. ESTADISTICA FINANCIERA

MONETARIA

Medios de pago	186
----------------------	-----

BANCARIA

1. — Cuentas principales del balance del B.C.R.A.	187
2. — Cuentas principales del balance del conjunto de bancos comerciales	188
3. — Depósitos bancarios	
Total	189
Cuentas corrientes de particulares	190
Caja de ahorro	191
Oficiales	192
Generales en el Banco de la Nación Argentina	193
En caja de ahorro, en el Banco de la Nación Argentina ...	195
En la Caja Nacional de Ahorro Postal	196
4 — Préstamos bancarios	
Total	198
Al público	199
Saldo de préstamos bancarios, por actividad (Serie suspendida en razón de que el Banco Central de la República Argentina modificó su contenido y estructura, a partir del mes de julio de 1968).	
Otorgados por el Banco de la Nación Argentina	200
Otorgados por el Banco Industrial de la República Argentina	201
Escriturados por el Banco Hipotecario Nacional	202
Otorgados por el Banco Municipal de la Ciudad de Buenos Aires	203
5. — Movimiento de documentos en las cámaras compensadoras ..	204
6. — Documentos protestados por las instituciones bancarias del país	207

BURSATIL

1. — Índice de precios de negociación de acciones	208
2. — Índice del valor efectivo negociado	209
3. — Índice del volumen de las acciones negociadas	210
4. — Transacciones en la Bolsa de Comercio de Buenos Aires	211
Curso de la cotización de títulos públicos	213

FISCAL

1. — Recaudación Nacional	213
2. — Recaudación de la Municipalidad de la Ciudad de Buenos Aires	214

SEGUROS

Primas percibidas	215
-------------------------	-----

XII. ESTADISTICA DE ESPECTACULOS PUBLICOS

Deportivos

Fútbol profesional patrocinado por la A.F.A.	218
Hipódromos. Total general	219
Boxeo profesional en Capital Federal	219

I. ESTADISTICA DEMOGRAFICA

I. — NACIMIENTOS Y DEFUNCIONES REGISTRADOS EN EL PAIS

Años	Nacidos vivos			Defunciones						
	Total	Varones	Mujeres	Total	Varones			Mujeres		
					Total	Argen- tinos	Extran- jeros	Total	Argen- tinas	Extran- jeras
TOTAL DEL PAIS										
1963	491.109	249.647	241.462	187.492	111.028	76.155	34.873	76.464	55.177	21.287
1964	496.256	252.975	243.281	193.141	114.395	76.881	37.514	78.746	56.058	22.688
1965	481.814	246.175	235.639	196.467	116.185	78.482	37.703	80.282	57.419	22.863
1966 ⁽¹⁾	479.396	245.101	234.295	194.450	114.854	76.589	38.265	79.596	56.653	22.943
1967 *	480.459	245.643	234.816	195.224	115.577	77.031	38.546	79.647	56.682	22.965
CAPITAL FEDERAL										
1963	69.569	35.437	34.132	36.139	20.971	12.763	8.208	15.168	8.875	6.293
1964	69.972	35.588	34.384	38.120	22.074	12.529	9.545	16.046	9.177	6.869
1965	71.888	36.563	35.325	39.558	22.802	13.251	9.551	16.756	9.716	7.040
1966	72.439	36.955	35.484	39.916	23.192	12.772	10.420	16.724	9.650	7.074
1967	75.123	38.607	36.516	41.304	23.792	13.335	10.457	17.512	10.233	7.279
BUENOS AIRES										
1963	121.890	61.922	59.968	55.268	34.137	18.837	15.300	21.131	12.403	8.728
1964	119.364	61.614	57.750	57.353	35.429	19.147	16.282	21.924	12.605	9.319
1965	113.152	58.273	54.879	56.277	34.493	19.434	15.059	21.784	13.095	8.689
1966 ⁽¹⁾	119.678	61.709	57.969	57.829	35.278	19.607	15.671	22.551	13.390	9.161
1967 *	118.465	60.839	57.626	56.022	34.488	19.137	15.351	21.534	12.730	8.804
CATAMARCA										
1963	5.076	2.569	2.507	1.624	848	838	10	776	776	—
1964	5.206	2.608	2.598	1.426	761	750	11	665	662	3
1965	4.929	2.481	2.448	1.408	755	740	15	653	651	2
1966	5.131	2.606	2.525	1.505	779	754	25	726	724	2
1967	4.979	2.562	2.417	1.530	795	779	16	735	732	3
CORDOBA										
1963	41.941	21.455	20.486	14.982	9.059	6.934	2.125	5.923	4.766	1.157
1964	42.510	21.584	20.926	15.265	9.254	7.156	2.098	6.011	4.908	1.103
1965	41.297	21.196	20.101	16.589	10.052	7.825	2.227	6.537	5.326	1.211
1966	39.358	19.916	19.442	15.520	9.529	7.655	1.874	5.991	4.912	1.079
1967 *	40.912	20.876	20.036	15.517	9.358	7.271	2.087	6.159	5.007	1.152

(1) La provincia de Buenos Aires no incluye los hechos correspondientes a no residentes.

NOTA: Los nacimientos y defunciones de los años 1965 y 1966 se refieren a hechos ocurridos en el año de referencia y registrados hasta abril del año siguiente, con excepción de los correspondientes a las provincias de Córdoba (1965 y 1966) y Sgo. del Estero (1965) que incluyen el total de hechos registrados en el año.

NACIMIENTOS Y DEFUNCIONES REGISTRADOS EN EL PAIS

Años	Nacidos vivos			Defunciones						
	Total	Varones	Mujeres	Total	Varones			Mujeres		
					Total	Argen- tinos	Extran- jeros	Total	Argen- tinas	Extran- jeras
CORRIENTES										
1963	17.762	9.055	8.707	5.518	2.949	2.825	124	2.569	2.496	73
1964	18.415	9.340	9.075	5.753	3.023	2.926	97	2.730	2.662	68
1965	18.010	9.155	8.855	5.451	2.907	2.817	90	2.544	2.483	61
1966	17.343	8.895	8.448	5.352	2.879	2.748	131	2.473	2.389	84
1967 *	17.841	9.112	8.729	5.453	2.892	2.783	109	2.561	2.487	74
CHACO										
1963	22.659	11.549	11.110	5.370	3.068	2.586	482	2.302	2.117	185
1964	24.697	12.468	12.229	5.486	3.226	2.760	466	2.260	2.058	202
1965	18.016	9.218	8.798	5.546	3.208	2.752	456	2.338	2.153	185
1966	17.226	8.839	8.387	5.334	3.111	2.616	495	2.223	2.020	203
1967	16.155	8.306	7.849	*4.877	2.823	2.364	459	2.054	1.843	211
CHUBUT										
1963	5.335	2.670	2.665	1.846	1.143	746	397	703	569	134
1964	5.321	2.668	2.653	1.713	1.061	703	358	652	508	144
1965	5.025	2.501	2.524	1.735	1.087	673	414	648	490	158
1966	5.069	2.544	2.525	1.621	964	597	367	657	482	175
1967	5.155	2.562	2.593	1.694	1.092	692	400	602	432	170
ENTRE RIOS										
1963	21.312	10.797	10.515	6.575	3.836	3.342	494	2.739	2.435	304
1964	21.715	11.079	10.636	6.847	3.962	3.423	539	2.885	2.553	332
1965	21.232	10.905	10.327	7.194	4.216	3.713	503	2.978	2.667	311
1966	20.381	10.442	9.939	6.252	3.690	3.242	448	2.562	2.299	263
1967	19.348	9.936	9.412	6.733	3.919	3.467	452	2.814	2.532	282
FORMOSA										
1963	7.121	3.689	3.432	1.307	723	545	178	584	409	175
1964	7.419	3.842	3.577	1.328	708	506	202	620	427	193
1965	7.662	3.929	3.733	1.371	759	549	210	612	427	185
1966	8.116	4.137	3.979	1.449	828	562	266	621	406	215
1967	7.747	3.963	3.784	*1.363	756	536	220	607	422	185

NOTA: Los nacimientos y defunciones de los años 1965 y 1966 se refieren a hechos ocurridos en el año de referencia y registrados hasta abril del año siguiente, con excepción de los correspondientes a las provincias de Córdoba (1965 y 1966) y Sgo. del Estero (1965) que incluyen el total de hechos registrados en el año.

Estadística demográfica

NACIMIENTOS Y DEFUNCIONES REGISTRADOS EN EL PAIS

Años	Nacidos vivos			Defunciones						
	Total	Varones	Mujeres	Total	Varones			Mujeres		
					Total	Argen- tinos	Extran- jeros	Total	Argen- tinas	Extran- jeras
JUJUY										
1963	10.949	5.491	5.458	3.469	1.876	1.522	354	1.593	1.376	217
1964	10.931	5.466	5.465	3.889	2.047	1.663	384	1.842	1.536	306
1965	11.237	5.697	5.540	4.030	2.149	1.712	437	1.881	1.551	330
1966	10.988	5.501	5.487	4.031	2.117	1.737	380	1.914	1.571	343
1967	11.015	5.639	5.376	3.341	1.861	1.527	334	1.480	1.254	226
LA PAMPA										
1963	3.648	1.898	1.750	1.383	915	611	304	468	316	152
1964	3.829	1.924	1.905	1.418	912	558	354	506	351	155
1965	3.771	1.961	1.810	1.435	895	584	311	540	357	183
1966	3.659	1.878	1.781	1.356	875	494	381	481	281	200
1967 *	3.754	1.920	1.834	1.387	894	559	335	493	326	167
LA RIOJA										
1963	3.808	1.917	1.891	1.189	636	603	33	553	545	8
1964	4.039	2.054	1.985	1.033	559	536	23	474	468	6
1965	3.632	1.913	1.719	1.148	605	575	30	543	533	10
1966	3.508	1.809	1.699	1.002	549	521	28	453	435	18
1967	3.211	1.547	1.664	1.025	551	519	32	474	451	23
MENDOZA										
1963	22.338	11.214	11.124	6.971	4.081	2.866	1.215	2.890	2.234	656
1964	21.570	10.861	10.709	7.021	4.080	2.874	1.206	2.941	2.311	630
1965	20.792	10.565	10.227	7.091	4.203	2.975	1.228	2.888	2.194	694
1966	20.496	10.410	10.086	7.116	4.140	3.023	1.117	2.976	2.298	678
1967	21.964	* 11.156	* 10.808	7.361	4.360	3.124	1.236	3.001	2.301	700
MISIONES										
1963	15.776	7.980	7.796	3.375	1.904	1.275	629	1.471	1.045	426
1964	15.746	8.075	7.671	3.366	1.888	1.181	707	1.478	963	515
1965	15.746	8.001	7.745	3.336	1.926	1.148	778	1.410	934	476
1966	14.977	7.636	7.341	3.507	1.966	1.250	716	1.541	1.089	452
1967	13.966	7.222	6.744	3.594	1.970	* 1.253	* 717	1.624	* 1.148	* 476

NOTA: Los nacimientos y defunciones de los años 1965 y 1966 se refieren a hechos ocurridos en el año de referencia y registrados hasta abril del año siguiente, con excepción de los correspondientes a las provincias de Córdoba (1965 y 1966) y Sgo. del Estero (1965) que incluyen el total de hechos registrados en el año.

Estadística demográfica

NACIMIENTOS Y DEFUNCIONES REGISTRADOS EN EL PAIS

Años	Nacidos vivos			Defunciones						
	Total	Varones	Mujeres	Total	Varones			Mujeres		
					Total	Argen- tinos	Extran- jeros	Total	Argen- tinas	Extran- jeras
NEUQUEN										
1963	4.753	2.384	2.369	1.569	897	692	205	672	543	129
1964	4.860	2.460	2.400	1.418	834	671	163	584	473	111
1965	4.728	2.319	2.409	1.406	802	626	176	604	491	113
1966	4.564	2.396	2.168	1.262	748	595	153	514	449	65
1967	4.764	2.404	2.360	1.340	825	549	276	515	375	140
RIO NEGRO										
1963	7.509	3.758	3.751	2.581	1.620	1.049	571	961	754	207
1964	7.623	3.809	3.814	2.306	1.459	951	508	847	636	211
1965	7.760	3.954	3.806	2.498	1.533	996	537	965	731	234
1966	7.006	3.623	3.383	2.264	1.374	890	484	890	664	226
1967	7.309	3.700	3.609	2.439	1.566	1.001	565	873	693	180
SALTA										
1963	16.361	8.342	8.019	5.063	2.808	2.489	319	2.255	2.068	187
1964	16.553	8.533	8.020	5.142	2.868	2.471	397	2.274	2.083	191
1965	16.797	8.557	8.240	5.097	2.858	2.469	389	2.239	2.059	180
1966	16.663	8.433	8.230	5.241	2.887	2.497	390	2.354	2.141	213
1967	16.219	8.152	8.067	4.870	2.771	2.376	395	2.099	1.899	200
SAN JUAN										
1963	10.675	5.482	5.193	3.408	1.935	1.682	253	1.473	1.317	156
1964	10.611	5.452	5.159	2.894	1.610	1.384	226	1.284	1.152	132
1965	10.210	5.157	5.053	3.049	1.728	1.453	275	1.321	1.171	150
1966	10.225	5.188	5.037	2.929	1.668	1.417	251	1.261	1.126	135
1967 *	10.547	5.393	5.154	3.127	1.759	1.513	246	1.368	1.226	142
SAN LUIS										
1963	4.964	2.450	2.514	1.654	949	888	61	705	675	30
1964	4.697	2.284	2.413	1.587	883	815	68	704	672	32
1965	4.380	2.196	2.184	1.533	898	813	85	635	595	40
1966	4.430	2.198	2.232	1.541	859	779	80	682	652	30
1967	4.403	2.246	2.157	1.518	864	817	47	654	631	23

NOTA: Los nacimientos y defunciones de los años 1965 y 1966 se refieren a hechos ocurridos en el año de referencia y registrados hasta abril del año siguiente, con excepción de los correspondientes a las provincias de Córdoba (1965 y 1966) y Sgo. del Estero (1965) que incluyen el total de hechos registrados en el año.

Estadística demográfica

NACIMIENTOS Y DEFUNCIONES REGISTRADOS EN EL PAIS

Años	Nacidos vivos			Defunciones						
	Total	Varones	Mujeres	Total	Varones		Mujeres			
					Total	Argen- tinos	Extran- jeros	Total	Argen- tinas	Extran- jeras
SANTA CRUZ										
1963	1.776	921	855	579	411	192	219	168	95	73
1964	1.843	963	880	548	382	163	219	166	103	63
1965	1.912	980	932	662	470	231	239	192	121	71
1966	1.976	1.024	952	608	443	207	236	165	108	57
1967	2.014	1.037	977	* 578	409	187	222	169	105	64
SANTA FE										
1963	39.957	20.552	19.405	17.470	10.628	7.610	3.018	6.842	5.071	1.771
1964	40.318	20.511	19.807	18.091	11.101	7.981	3.120	6.990	5.145	1.845
1965	40.099	20.480	19.619	18.461	11.292	7.820	3.472	7.169	5.243	1.926
1966	39.371	20.250	19.121	18.096	11.090	7.648	3.442	7.006	5.169	1.837
1967	38.584	19.767	18.817	19.363	11.747	8.155	3.592	7.616	5.686	1.930
SANTIAGO DEL ESTERO										
1963	12.265	6.142	6.123	3.113	1.744	1.705	39	1.369	1.351	18
1964	14.216	7.294	6.922	3.816	2.084	2.029	55	1.732	1.713	19
1965	15.745	8.116	7.629	4.167	2.273	2.174	99	1.894	1.856	38
1966	13.751	6.947	6.804	3.878	2.050	1.970	80	1.828	1.794	34
1967	14.242	7.299	6.943	4.055	2.273	2.215	58	1.782	1.760	22
TIERRA DEL FUEGO										
1963	330	176	154	87	54	25	29	33	17	16
1964	316	145	171	72	61	32	29	11	7	4
1965	312	159	153	92	63	18	45	29	22	7
1966	314	163	151	88	50	19	31	38	18	20
1967	278	132	146	87	64	23	41	23	11	12
TUCUMAN										
1963	23.335	11.797	11.538	6.952	3.836	3.530	306	3.116	2.924	192
1964	24.485	12.353	12.132	7.249	4.129	3.672	457	3.120	2.885	235
1965	23.482	11.899	11.583	7.333	4.211	3.134	1.077	3.122	2.553	569
1966	22.727	11.602	11.125	6.753	3.788	2.989	799	2.965	2.586	379
1967	22.464	11.266	11.198	6.646	3.748	2.849	899	2.898	2.398	500

NOTA: Los nacimientos y defunciones de los años 1965 y 1966 se refieren a hechos ocurridos en el año de referencia y registrados hasta abril del año siguiente, con excepción de los correspondientes a las provincias de Córdoba (1965 y 1966) y Sgo. del Estero (1965) que incluyen el total de hechos registrados en el año.

2. — CRECIMIENTO VEGETATIVO

Años	Total	Varones	Mujeres	Total	Varones	Mujeres	Total	Varones	Mujeres
TOTAL DEL PAIS			CORRIENTES			JUJUY			
1963	303.617	138.619	164.998	12.244	6.106	6.138	7.480	3.615	3.865
1964	303.115	138.580	164.535	12.662	6.317	6.345	7.042	3.419	3.623
1965	285.347	129.990	155.357	12.559	6.248	6.311	7.207	3.548	3.659
1966	(¹) 284.946	130.247	154.699	11.991	6.016	5.975	6.957	3.384	3.573
1967	* 285.236	130.067	155.169	* 12.388	6.220	6.168	7.674	3.778	3.896
CAPITAL FEDERAL			CHACO			LA PAMPA			
1963	33.430	14.466	18.964	17.289	8.481	8.808	2.265	983	1.282
1964	31.852	13.514	18.338	19.211	9.242	9.969	2.411	1.012	1.399
1965	32.330	13.761	18.569	12.470	6.010	6.460	2.336	1.066	1.270
1966	32.523	13.763	18.760	11.892	5.728	6.164	2.303	1.003	1.300
1967	33.819	14.815	19.004	* 11.278	5.483	5.795	* 2.367	1.026	1.341
BUENOS AIRES			CHUBUT			LA RIOJA			
1963	66.622	27.785	38.837	3.489	1.527	1.962	2.619	1.281	1.338
1964	62.011	26.185	35.826	3.608	1.607	2.001	3.006	1.495	1.511
1965	56.875	23.780	33.095	3.290	1.414	1.876	2.484	1.308	1.176
1966	(¹) 61.849	26.431	35.418	3.448	1.580	1.868	2.506	1.260	1.246
1967	* 62.443	26.351	36.092	3.461	1.470	1.991	2.186	996	1.190
CATAMARCA			ENTRE RIOS			MENDOZA			
1963	3.452	1.721	1.731	14.737	6.961	7.776	15.367	7.133	8.234
1964	3.780	1.847	1.933	14.868	7.117	7.751	14.549	6.781	7.768
1965	3.521	1.726	1.795	14.038	6.689	7.349	13.701	6.362	7.339
1966	3.626	1.827	1.799	14.129	6.752	7.377	13.380	6.270	7.110
1967	3.449	1.767	1.682	12.615	6.017	6.598	14.603	* 6.796	* 7.807
CORDOBA			FORMOSA			MISIONES			
1963	26.959	12.396	14.563	5.814	2.966	2.848	12.401	6.076	6.325
1964	27.245	12.330	14.915	6.091	3.134	2.957	12.380	6.187	6.193
1965	24.708	11.144	13.564	6.291	3.170	3.121	12.410	6.075	6.335
1966	23.838	10.387	13.451	6.667	3.309	3.358	11.470	5.670	5.800
1967 *	25.395	11.518	13.877	6.384	3.207	3.177	10.372	5.252	5.120

(1) La provincia de Buenos Aires no incluye los hechos correspondientes a no residentes.

Estadística demográfica

CRECIMIENTO VEGETATIVO

Años	Total	Varones	Mujeres	Total	Varones	Mujeres
NEUQUEN			SANTA CRUZ			
1963	3.184	1.487	1.697	1.197	510	687
1964	3.442	1.626	1.816	1.295	581	714
1965	3.322	1.517	1.805	1.250	510	740
1966	3.302	1.648	1.654	1.368	581	787
1967	3.424	1.579	1.845	* 1.436	628	808
RIO NEGRO			SANTA FE			
1963	4.928	2.138	2.790	22.487	9.924	12.563
1964	5.317	2.350	2.967	22.227	9.410	12.817
1965	5.262	2.421	2.841	21.638	9.188	12.450
1966	4.742	2.249	2.493	21.275	9.160	12.115
1967	4.871	2.135	2.736	19.221	8.020	11.201
SALTA			SANTIAGO DEL ESTERO			
1963	11.298	5.534	5.764	9.152	4.398	4.754
1964	11.411	5.665	5.746	10.400	5.210	5.190
1965	11.700	5.699	6.001	11.578	5.843	5.735
1966	11.422	5.546	5.876	9.873	4.897	4.976
1967	11.349	5.381	5.968	10.187	5.026	5.161
SAN JUAN			TIERRA DEL FUEGO			
1963	7.267	3.547	3.720	243	122	121
1964	7.717	3.842	3.875	244	84	160
1965	7.161	3.429	3.732	220	96	124
1966	7.296	3.520	3.776	226	113	113
1967	* 7.420	3.634	3.786	191	68	123
SAN LUIS			TUCUMAN			
1963	3.310	1.501	1.809	16.383	7.961	8.422
1964	3.110	1.401	1.709	17.236	8.224	9.012
1965	2.847	1.298	1.549	16.149	7.688	8.461
1966	2.889	1.339	1.550	15.974	7.814	8.160
1967	2.885	1.382	1.503	15.818	7.518	8.300

Estadística demográfica

3. — MIGRACION

Miles

Período	ENTRADOS			SALIDOS			SALDO		
	Total general	Argentinos	Extranjeros	Total general	Argentinos	Extranjeros	Total general	Argentinos	Extranjeros
TOTAL GENERAL									
1967	1.038,0	469,9	568,0	1.008,9	466,5	542,4	+ 29,0	+ 3,4	+ 25,6
1968	1.136,9	501,8	635,1	1.116,4	511,3	605,1	+ 20,5	- 9,6	+ 30,0
J. 1968	61,7	24,8	36,9	59,0	24,1	34,9	+ 2,7	+ 0,7	+ 2,0
J. »	81,9	26,7	55,3	86,2	32,5	53,7	- 4,2	- 5,8	+ 1,6
A. »	72,9	31,1	41,8	67,5	27,0	40,4	+ 5,5	+ 4,0	+ 1,4
S. »	85,6	31,6	54,1	78,0	29,2	48,7	+ 7,6	+ 2,3	+ 5,3
O. »	82,7	30,3	52,4	79,7	30,7	49,1	+ 3,0	- 0,3	+ 3,3
N. »	90,8	35,6	55,2	81,1	31,3	49,8	+ 9,7	+ 4,3	+ 5,4
D. »	93,1	39,5	53,6	116,6	56,4	60,2	- 23,5	- 16,9	- 6,6
E. 1969	138,7	67,4	71,3	154,7	96,9	57,8	- 16,0	- 29,5	+ 13,5
F. »	168,4	92,5	75,9	147,3	81,5	65,8	+ 21,1	+ 11,0	+ 10,1
M. »	145,3	65,5	79,8	104,9	41,7	63,2	+ 40,3	+ 23,8	+ 16,6
A. »	92,9	34,6	58,3	107,6	37,0	70,6	- 14,7	- 2,4	- 12,3
M. »	84,1	29,3	54,8	87,8	30,5	57,2	- 3,7	- 1,3	- 2,4
J. »	68,0	25,7	42,4	66,7	23,3	43,4	+ 1,3	+ 2,3	- 1,1
Vía aérea									
1967	478,9	208,1	270,8	471,6	203,6	268,0	+ 7,3	+ 4,5	+ 2,8
1968	548,2	236,2	312,0	557,3	240,6	316,7	- 9,0	- 4,4	- 4,7
J. 1968	34,3	14,6	19,7	33,4	13,5	19,9	+ 0,9	+ 1,1	- 0,2
J. »	43,0	15,5	27,6	46,4	18,6	27,7	- 3,3	- 3,2	- 0,2
A. »	41,7	17,3	24,4	38,5	15,3	23,2	+ 3,2	+ 2,0	+ 1,2
S. »	45,1	16,3	28,8	46,3	17,6	28,6	- 1,2	- 1,3	+ 0,1
O. »	46,3	16,7	29,6	44,7	17,2	27,5	+ 1,6	- 0,6	+ 2,1
N. »	51,9	20,6	31,4	45,9	16,6	29,3	+ 6,0	+ 3,9	+ 2,1
D. »	48,4	21,8	26,6	53,6	23,8	29,8	- 5,2	- 2,0	- 3,2
E. 1969	53,1	26,5	26,6	62,5	36,8	25,8	- 9,4	- 10,3	+ 0,9
F. »	61,3	32,8	28,4	57,6	29,6	28,0	+ 3,7	+ 3,2	+ 0,5
M. »	59,9	25,7	34,2	51,4	21,2	30,2	+ 8,5	+ 4,5	+ 4,0
A. »	42,5	16,5	26,1	50,3	18,9	31,5	- 7,8	- 2,4	- 5,4
M. »	43,4	17,5	25,9	47,5	18,2	29,3	- 4,1	- 0,7	- 3,4
J. »	36,4	15,8	20,6	36,2	13,3	22,9	+ 0,2	+ 2,5	- 2,3
Vía fluvial									
1967	400,8	208,9	191,9	394,0	211,8	182,2	+ 6,8	- 2,9	+ 9,7
1968	396,9	204,5	192,4	375,6	207,3	168,3	+ 21,4	- 2,8	+ 24,2
J. 1968	20,0	8,1	11,8	16,6	7,9	8,7	+ 3,4	+ 0,2	+ 3,1
J. »	27,1	8,5	18,6	28,6	10,5	18,2	- 1,5	- 2,0	+ 0,5
A. »	20,0	9,9	10,1	17,9	8,3	9,6	+ 2,1	+ 1,6	+ 0,5
S. »	25,0	11,7	13,3	18,5	8,7	9,7	+ 6,5	+ 3,0	+ 3,5
O. »	21,3	9,5	11,8	22,8	10,3	12,4	- 1,4	- 0,8	- 0,6
N. »	25,5	11,6	13,9	23,9	11,5	12,3	+ 1,6	+ 0,1	+ 1,6
D. »	26,2	12,2	13,9	43,8	25,6	18,2	- 17,6	- 13,4	- 4,2
E. 1969	55,6	28,9	26,7	64,3	44,4	19,9	- 8,6	- 15,5	+ 6,8
F. »	73,4	45,5	27,9	61,0	39,8	21,2	+ 12,4	+ 5,7	+ 6,7
M. »	61,4	31,9	29,5	30,8	14,1	16,7	+ 30,6	+ 17,8	+ 12,8
A. »	32,1	14,2	17,9	37,8	13,6	24,2	- 5,8	+ 0,6	- 6,3
M. »	28,1	9,3	18,8	25,3	8,9	16,4	+ 2,8	+ 0,4	+ 2,4
J. »	22,0	7,6	14,4	20,1	7,4	12,7	+ 1,9	+ 0,3	+ 1,6

FUENTE: Dirección Nacional de Migración.

Estadística demográfica

MIGRACION

Miles

Período	Total general	Argentinos	Extranjeros	Total general	Argentinos	Extranjeros	Total general	Argentinos	Extranjeros
	ENTRADOS			SALIDOS			SALDO		
Vía terrestre									
1967	107,6	32,4	75,2	96,6	34,6	62,0	+ 11,0	- 2,2	+ 13,2
1968	145,8	43,0	102,8	137,8	46,2	91,6	+ 8,1	- 3,2	+ 11,3
J. 1968	5,0	1,1	3,9	4,8	1,1	3,7	+ 0,2	-	+ 0,2
J. »	8,5	1,6	6,9	8,1	2,2	6,0	+ 0,3	- 0,6	+ 0,9
A. »	7,6	1,9	5,7	6,5	1,7	4,8	+ 1,1	+ 0,1	+ 1,0
S. »	11,9	1,8	10,1	11,0	2,0	9,0	+ 0,9	- 0,2	+ 1,1
O. »	9,9	1,8	8,1	9,5	2,1	7,4	+ 0,4	- 0,3	+ 0,7
N. »	9,7	2,1	7,6	8,8	2,2	6,6	+ 0,9	- 0,2	+ 1,1
D. »	12,5	3,4	9,2	15,8	4,9	10,9	- 3,3	- 1,5	- 1,7
E. 1969	26,0	10,8	15,1	25,3	14,6	10,8	+ 0,7	- 3,7	+ 4,4
F. »	30,2	12,9	17,3	24,6	10,8	13,8	+ 5,6	+ 2,1	+ 3,5
M. »	19,9	5,5	14,4	17,9	4,7	13,2	+ 1,9	+ 0,7	+ 1,2
A. »	16,0	3,1	12,9	15,5	3,1	12,4	+ 0,6	-	+ 0,5
M. »	10,6	1,7	8,9	10,4	1,7	8,7	+ 0,2	-	+ 0,2
J. »	7,0	1,0	6,1	6,5	1,1	5,4	+ 0,6	- 0,1	+ 0,6
Vía ultramar									
1967	50,6	20,4	30,1	46,7	16,5	30,2	+ 3,9	+ 4,0	-
1968	45,9	18,0	27,8	45,8	17,3	28,5	+ 0,1	+ 0,8	- 0,7
J. 1968	2,5	1,0	1,5	4,2	1,6	2,6	- 1,7	- 0,6	- 1,1
J. »	3,3	1,1	2,2	3,0	1,2	1,8	+ 0,3	- 0,1	+ 0,4
A. »	3,6	2,0	1,5	4,5	1,7	2,8	- 0,9	+ 0,4	- 1,3
S. »	3,6	1,7	1,9	2,3	0,9	1,4	+ 1,3	+ 0,8	+ 0,5
O. »	5,2	2,3	2,9	2,7	0,9	1,8	+ 2,5	+ 1,4	+ 1,1
N. »	3,6	1,4	2,3	2,5	0,9	1,6	+ 1,1	+ 0,4	+ 0,7
D. »	6,0	2,1	3,9	3,4	2,1	1,3	+ 2,5	-	+ 2,6
E. 1969	3,9	1,2	2,8	2,5	1,2	1,4	+ 1,4	-	+ 1,4
F. »	3,5	1,3	2,3	4,1	1,3	2,8	- 0,6	-	- 0,6
M. »	4,1	2,4	1,7	4,8	1,6	3,2	- 0,7	+ 0,7	- 1,4
A. »	2,3	0,9	1,4	3,9	1,5	2,4	- 1,7	- 0,6	- 1,1
M. »	1,9	0,7	1,2	4,5	1,7	2,8	- 2,6	- 0,9	- 1,6
J. »	2,6	1,2	1,4	4,0	1,6	2,4	- 1,4	- 0,3	- 1,0

FUENTE: Dirección Nacional de Migración.

Estadística demográfica

MIGRACION

Extranjeros según nacionalidad y vía

ENTRADOS

Período	Alemanes	Bolivianos	Brasileños	Chilenos	Espanoles	Italianos	Paraguayos	Uruguayos	Otros
Miles									
TOTAL GENERAL									
1967	11,2	14,8	39,3	92,6	19,2	21,5	40,1	148,0	181,4
1968	15,3	17,5	57,4	106,7	27,7	31,1	45,2	179,2	154,9
J. 1968	0,9	1,1	2,5	4,4	2,0	2,1	4,0	11,8	8,2
J. »	1,0	1,1	12,3	8,1	1,6	1,9	2,7	15,6	10,9
A. »	1,3	1,4	2,3	5,2	1,9	2,5	2,5	13,4	11,5
S. »	1,3	1,4	2,8	13,7	2,6	2,7	2,6	16,3	10,7
O. »	1,7	1,7	2,7	7,8	2,8	3,4	2,8	16,9	12,7
N. »	1,7	1,4	3,2	7,6	3,0	3,4	2,9	17,9	14,2
D. »	1,5	2,0	3,9	7,7	3,1	4,1	3,3	16,2	11,7
E. 1969	1,6	1,7	9,3	13,1	3,8	3,7	8,1	17,0	13,0
F. »	2,3	1,9	6,0	15,4	4,3	4,4	6,2	18,4	16,9
M. »	1,7	1,6	3,2	13,4	4,1	4,0	4,3	31,2	16,3
A. »	1,4	1,2	2,7	11,7	2,8	2,5	3,8	21,9	10,3
M. »	1,1	0,9	2,5	9,3	2,4	2,5	6,3	21,0	8,8
J. »	1,0	1,2	2,1	5,3	2,1	2,3	3,1	16,9	8,3
AEREA									
1967	7,9	4,9	13,5	39,7	8,9	11,1	11,6	61,0	112,1
1968	10,9	5,8	18,7	38,2	12,9	17,2	10,1	82,9	115,3
J. 1968	0,7	0,3	1,2	2,0	1,0	1,4	0,5	5,8	6,8
J. »	0,7	0,4	3,0	4,1	0,9	1,1	0,8	7,4	9,2
A. »	0,9	0,4	1,2	2,3	1,0	1,5	0,6	7,0	9,5
S. »	1,0	0,5	1,3	5,6	1,3	1,6	0,8	7,8	8,9
O. »	1,3	0,5	1,5	3,1	1,4	1,9	1,0	8,5	10,5
N. »	1,3	0,6	1,7	2,9	1,5	2,0	0,9	8,7	11,6
D. »	0,9	0,7	1,5	2,2	1,4	1,9	0,8	7,9	9,3
E. 1969	1,0	0,7	1,7	2,4	1,4	2,1	1,2	6,7	9,4
F. »	1,0	0,6	1,3	2,8	1,6	1,9	0,9	6,0	21,6
M. »	1,2	0,6	1,2	3,4	1,7	1,8	1,0	10,9	12,5
A. »	1,0	0,5	1,1	2,7	1,3	1,4	0,9	9,3	8,1
M. »	0,8	0,4	1,0	3,3	1,2	1,7	0,7	9,6	7,3
J. »	0,7	0,5	1,2	2,4	1,1	1,3	0,5	6,0	7,0
FLUVIAL									
1967	1,1	0,6	16,4	3,9	2,8	1,4	25,6	85,5	54,7
1968	2,0	0,8	27,5	5,1	8,1	5,7	24,4	94,7	24,2
J. 1968	0,1	—	1,0	0,2	0,6	0,3	3,0	5,9	0,7
J. »	0,2	—	7,0	0,5	0,6	0,4	0,8	8,2	1,1
A. »	0,2	—	0,7	0,2	0,6	0,4	0,7	6,2	1,1
S. »	0,1	0,1	1,0	0,8	0,7	0,5	0,7	8,5	1,0
O. »	0,2	0,1	0,6	0,3	0,6	0,4	0,5	8,3	0,9
N. »	0,2	0,1	1,1	0,2	0,6	0,5	1,0	9,0	1,2
D. »	0,2	0,1	1,5	0,3	0,8	0,6	1,1	8,2	1,2
E. 1969	0,3	0,1	6,1	0,7	1,3	0,9	5,5	10,1	1,8
F. »	1,0	0,1	3,2	1,8	2,2	1,6	3,5	12,0	2,5
M. »	0,3	0,1	1,4	0,8	2,0	1,3	1,5	20,0	2,1
A. »	0,2	0,1	1,2	0,4	0,9	0,7	1,2	12,1	1,2
M. »	0,1	—	1,1	0,3	0,8	0,5	3,8	11,3	0,9
J. »	0,2	—	0,6	0,2	0,6	0,5	0,6	10,8	0,8

FUENTE: Dirección Nacional de Migración.

Estadística demográfica

MIGRACION

Extranjeros según nacionalidad y vía

ENTRADOS

Período	Alemanes	Bolivianos	Brasileños	Chilenos	Espanoles	Italianos	Paraguayos	Uruguayos	Otros
Miles									
TERRESTRE									
1967	0,7	9,2	4,0	48,4	1,1	0,9	2,9	1,3	6,8
1968	1,0	10,8	5,2	63,0	1,4	1,1	10,6	1,3	8,5
J. 1968	—	0,7	0,2	2,2	—	—	0,5	—	0,2
J. »	—	0,7	1,1	3,5	0,1	—	1,1	0,1	0,4
A. »	—	0,9	0,2	2,6	0,1	0,1	1,2	0,1	0,5
S. »	0,1	0,8	0,3	7,3	0,1	0,1	1,1	0,1	0,4
O. »	0,1	1,2	0,3	4,4	0,1	0,1	1,2	0,1	0,7
N. »	0,1	0,6	0,2	4,4	0,1	0,1	1,0	0,1	1,0
D. »	0,1	1,2	0,4	5,1	0,1	0,1	1,3	0,1	0,7
E. 1969	0,2	0,8	0,8	9,9	0,2	0,2	1,5	0,2	1,2
F. »	0,2	1,2	0,8	10,7	0,3	0,3	1,8	0,3	1,6
M. »	0,1	0,9	0,4	9,2	0,2	0,2	1,8	0,2	1,2
A. »	0,1	0,6	0,3	8,6	0,1	0,1	1,9	0,5	0,7
M. »	0,1	0,4	0,3	5,6	0,1	0,1	1,9	0,1	0,4
J. »	—	0,6	0,2	2,7	0,1	0,1	2,0	0,1	0,2
ULTRAMAR									
1967	1,4	0,1	5,4	0,7	6,3	8,0	0,1	0,3	7,8
1968	1,4	0,1	6,0	0,5	5,3	7,1	0,1	0,3	7,0
J. 1968	0,1	—	0,2	—	0,4	0,3	—	—	0,4
J. »	0,1	—	1,3	—	0,1	0,4	—	—	0,3
A. »	0,1	—	0,1	—	0,2	0,5	—	0,1	0,4
S. »	0,1	—	0,2	—	0,5	0,6	—	—	0,4
O. »	0,2	—	0,3	—	0,7	1,1	—	—	0,6
N. »	0,1	—	0,1	—	0,7	0,8	—	—	0,4
D. »	0,2	—	0,5	0,1	0,8	1,6	—	—	0,5
E. 1969	0,1	—	0,6	—	0,9	0,6	—	—	0,6
F. »	0,1	—	0,6	0,1	0,3	0,6	—	—	0,6
M. »	0,1	—	0,2	0,1	0,3	0,8	—	—	0,4
A. »	0,1	—	0,1	—	0,4	0,3	—	—	0,3
M. »	0,1	—	0,1	—	0,4	0,3	—	—	0,2
J. »	0,1	—	0,1	—	0,4	0,5	—	—	0,3

Estadística demográfica

MIGRACION

Extranjeros según nacionalidad y vía

SALIDOS

Período	Alemanes	Bolivianos	Brasileños	Chilenos	Españoles	Italianos	Paraguayos	Uruguayos	Otros
Miles									
TOTAL GENERAL									
1967	11,0	12,1	36,8	83,0	17,9	21,1	24,1	151,6	184,8
1968	15,3	13,9	56,0	100,3	27,6	32,7	27,2	171,5	160,6
J. 1968	1,0	0,7	2,4	4,5	2,7	2,6	2,2	10,7	8,0
J. »	1,1	1,2	11,0	7,9	1,9	2,2	1,6	15,3	11,6
A. »	1,2	0,9	3,4	5,3	2,1	2,9	1,4	11,9	11,4
S. »	1,3	1,0	2,4	12,2	2,0	3,0	2,2	14,2	10,4
O. »	1,4	1,3	3,4	6,8	2,2	2,5	3,2	16,5	12,0
N. »	1,6	1,3	3,3	6,6	2,3	2,4	2,8	16,3	13,1
D. »	1,6	2,3	3,9	8,4	3,0	3,3	4,2	20,4	13,2
E. 1969	1,5	1,3	8,0	10,0	3,6	3,2	2,9	13,5	13,8
F. »	1,5	1,3	6,5	12,9	3,9	4,4	3,5	16,2	15,6
M. »	1,7	0,9	3,6	11,2	2,9	3,6	5,2	18,7	15,6
A. »	1,6	0,7	2,7	12,7	3,6	3,6	3,6	27,3	14,9
M. »	1,2	0,7	2,6	10,1	3,3	3,7	4,9	20,5	10,4
J. »	1,3	0,6	2,0	5,6	2,9	2,9	3,1	16,9	8,2
AEREA									
1967	8,2	4,8	12,7	37,0	8,5	11,6	10,3	55,1	119,7
1968	11,2	5,4	19,0	38,0	13,0	18,1	9,6	80,4	121,9
J. 1968	0,8	0,3	1,0	2,1	1,2	1,4	0,6	5,7	6,7
J. »	0,8	0,5	2,9	4,0	1,1	1,2	0,8	7,0	9,6
A. »	0,9	0,3	1,4	2,3	1,0	1,4	0,5	5,7	9,7
S. »	1,0	0,4	1,3	5,2	1,1	1,9	0,9	7,7	9,1
O. »	1,1	0,5	1,4	3,2	1,1	1,5	0,6	8,1	10,2
N. »	1,3	0,5	1,7	2,6	1,1	1,4	0,8	8,9	10,9
D. »	1,1	0,9	1,6	2,9	1,5	2,0	0,8	9,1	9,9
E. 1969	1,0	0,6	1,9	2,4	1,4	1,7	1,0	5,8	10,1
F. »	1,0	0,6	1,6	2,9	1,3	1,7	0,9	6,2	11,8
M. »	1,2	0,5	1,1	2,1	1,3	1,7	1,0	8,4	12,7
A. »	1,2	0,4	1,2	3,5	1,5	2,2	0,9	11,9	8,6
M. »	1,0	0,4	1,2	3,9	1,5	2,0	0,7	9,7	9,0
J. »	0,8	0,4	1,1	2,6	1,6	1,6	0,6	7,2	6,9
FLUVIAL									
1967	0,8	0,6	15,1	4,2	1,9	1,0	12,0	94,9	51,8
1968	1,9	0,7	25,3	5,1	7,2	5,7	6,6	89,4	26,5
J. 1968	0,1	—	0,9	0,2	0,5	0,3	1,1	4,9	0,7
J. »	0,2	0,1	6,6	0,8	0,5	0,4	0,2	8,2	1,3
A. »	0,1	—	1,0	0,3	0,5	0,4	0,2	6,1	0,9
S. »	0,1	—	0,7	0,6	0,5	0,4	0,2	6,5	0,8
O. »	0,2	0,1	1,3	0,3	0,6	0,6	0,1	8,3	1,0
N. »	0,2	0,1	1,1	0,3	0,7	0,5	0,8	7,3	1,4
D. »	0,3	0,2	1,5	0,2	1,1	1,0	0,6	11,1	2,1
E. 1969	0,3	0,1	4,8	1,2	1,8	1,1	0,7	7,5	2,3
F. »	0,3	0,1	3,2	1,3	1,9	1,7	0,7	9,6	2,4
M. »	0,2	0,1	1,3	0,6	0,9	0,6	2,1	9,8	1,3
A. »	0,2	0,1	1,0	0,5	1,0	0,6	0,7	15,0	5,3
M. »	0,1	—	1,0	0,3	0,7	0,5	2,4	10,8	0,7
J. »	0,3	—	0,5	0,2	0,6	0,3	0,6	9,6	0,6

FUENTE: Dirección Nacional de Migración.

Estadística demográfica

MIGRACION

Extranjeros según nacionalidad y vía

SALIDOS

Período	Alemanes	Bolivianos	Brasileños	Chilenos	Españoles	Italianos	Pareguayos	Uruguayos	Otros
Miles									
TERRESTRE									
1967	0,7	6,5	3,6	40,9	1,1	0,9	1,7	1,3	5,3
1968	1,0	7,7	5,1	56,5	1,4	1,2	10,9	1,3	6,5
J. 1968	—	0,4	0,2	2,1	0,1	—	0,6	—	0,2
J. »	0,1	0,7	1,0	3,0	0,1	0,1	0,6	0,1	0,3
A. »	—	0,5	0,2	2,6	0,1	—	0,7	0,1	0,5
S. »	0,1	0,7	0,3	6,3	0,1	0,1	1,1	—	0,3
O. »	0,1	0,7	0,3	3,3	0,1	0,1	2,4	0,1	0,4
N. »	0,1	0,7	0,2	3,6	0,1	0,1	1,1	0,1	0,6
D. »	0,1	1,2	0,4	5,2	0,2	0,1	2,8	0,1	0,8
E. 1969	0,2	0,5	0,9	6,3	0,3	0,2	1,2	0,3	0,9
F. »	0,1	0,6	0,8	8,6	0,3	0,3	1,8	0,3	0,9
M. »	0,2	0,4	0,5	8,3	0,1	0,2	2,1	0,5	1,0
A. »	0,1	0,2	0,3	8,7	0,1	0,1	2,0	0,3	0,6
M. »	—	0,2	0,3	5,8	0,1	0,1	1,8	0,1	0,4
J. »	—	0,1	0,2	2,7	0,1	0,1	1,9	0,1	0,2
ULTRAMAR									
1967	1,3	0,2	5,4	0,9	6,4	7,6	0,1	0,3	8,0
1968	1,2	0,1	6,7	0,7	6,0	7,7	0,1	0,3	5,7
J. 1968	0,1	—	0,3	—	0,9	0,8	—	—	0,5
J. »	0,1	—	0,5	—	0,2	0,6	—	—	0,4
A. »	0,1	—	0,7	0,1	0,5	1,0	—	—	0,4
S. »	—	—	0,1	0,1	0,3	0,6	—	—	0,2
O. »	0,1	—	0,4	0,1	0,4	0,4	—	0,1	0,3
N. »	0,1	—	0,3	0,1	0,4	0,4	—	—	0,3
D. »	0,1	—	0,4	—	0,3	0,2	—	—	0,4
E. 1969	0,1	—	0,4	0,1	0,1	0,1	—	—	0,6
F. »	0,1	—	1,0	0,1	0,5	0,7	—	—	0,4
M. »	0,1	—	0,7	0,1	0,6	1,1	—	—	0,5
A. »	0,1	—	0,2	0,1	0,9	0,7	—	—	0,4
M. »	0,1	—	0,2	0,1	1,0	1,1	—	—	0,3
J. »	0,2	—	0,1	0,1	0,7	0,9	—	—	0,4

II. ESTADISTICA SOCIAL

INDICE DEL COSTO DEL NIVEL DE VIDA EN LA CAPITAL FEDERAL (1)

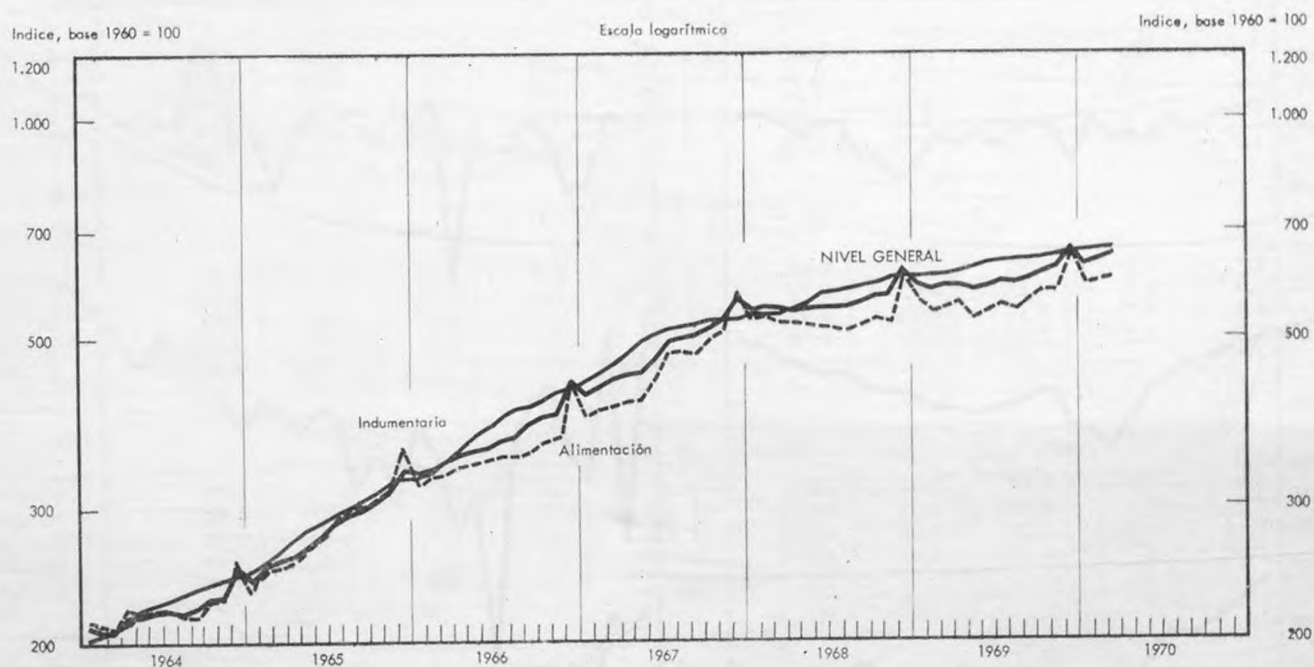

Período	Nivel general	Alimentación	Indumentaria	Alojamiento			Gastos generales	Manejo
				Total	Alquiler	Electricidad		
Base 1960 = 100								
1967	483,7	460,1	499,1	456,3	450,2	465,3	579,6	481,5
1968	562,1	532,9	571,0	536,6	495,2	597,7	700,5	533,7
M. 1969	594,2	553,6	612,0	565,0	544,8	595,0	757,6	616,6
A. »	594,8	559,7	617,5	565,0	544,8	595,0	759,2	506,5
M. »	586,6	541,4	625,1	565,0	544,8	595,0	768,2	508,2
J. »	592,4	547,9	631,2	565,0	544,8	595,0	773,1	511,6
J. »	600,3	558,5	635,8	565,0	544,8	595,0	777,7	516,4
A. »	595,8	549,0	639,5	565,0	544,8	595,0	779,6	519,6
S. »	606,9	564,0	642,6	565,0	544,8	595,0	792,2	520,3
O. »	616,1	577,2	648,0	565,0	544,8	595,0	794,0	521,5
N. »	620,5	576,1	649,8	565,0	544,8	595,0	796,4	636,6
D. »	666,0	652,4	650,5	565,0	544,8	595,0	796,5	641,9
E. 1970	634,6	592,1	651,7	597,5	599,2	595,0	813,0	650,4
F. »	643,2	603,7	654,1	597,5	599,2	595,0	821,0	656,2
M. »	651,5	608,0	657,5	597,5	599,2	595,0	859,5	656,6

(1) Corresponde al de una familia de obrero industrial (sin distinción de categoría) constituida por matrimonio y dos hijos en edad escolar, es decir de 6 a 14 años residentes en la Capital Federal. La investigación que sirvió para establecer el presupuesto básico se efectuó en 1960.

NOTA: Debe entenderse por "nivel de vida" el conjunto de bienes consumidos y servicios utilizados (Oficina Internacional del Trabajo). El índice que se publica señala, en consecuencia las variaciones periódicas del costo de esos conjuntos de bienes y servicios con respecto al año 1960.

III. ESTADISTICA AGRICOLA

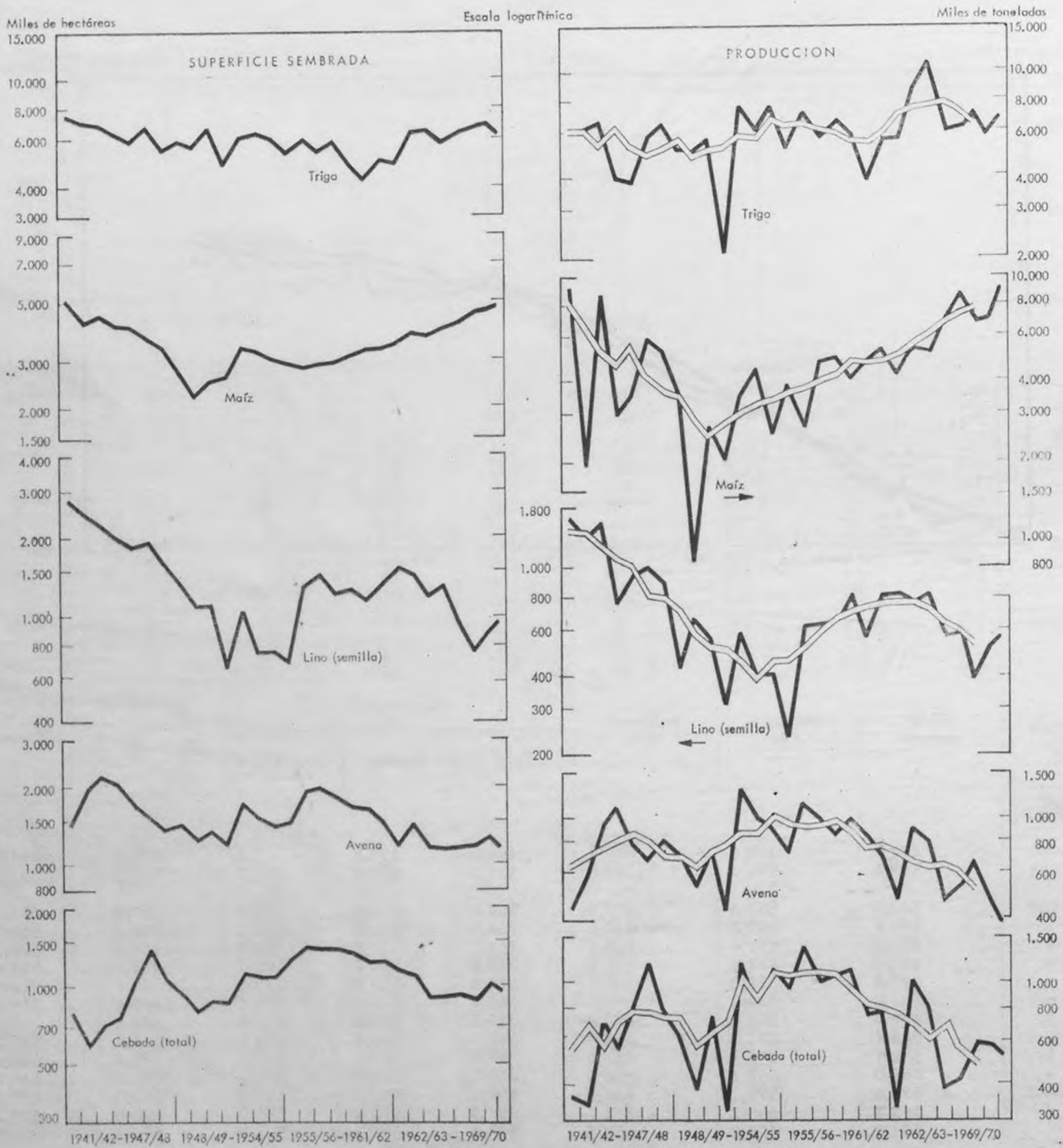

Estadística agrícola

1. — CEREALES Y LINO

Período	Alpiste					Arroz					
	Total	Buenos Aires	Córdoba	Entre Ríos	Santa Fe	Total	Corrientes	Entre Ríos	Salta	Santa Fe	Resto del país
SUPERFICIE SEMBRADA											
Miles de hectáreas											
65/66 *	40,1	34,5	2,6	0,3	2,7	56,3	17,6	25,3	2,9	6,9	3,6
66/67 *	41,3	36,9	2,7	0,1	1,6	68,3	25,0	30,2	2,2	7,4	3,5
67/68 *	44,4	39,1	3,1	0,2	2,0	79,7	29,0	36,0	2,7	7,5	4,5
68/69 *	64,2	55,0	3,2	0,1	5,9	95,8	34,4	43,1	3,1	9,4	5,8
69/70 *	123,6	117,6	2,1	—	3,9	99,5	37,3	43,6	3,2	8,5	6,9
SUPERFICIE COSECHADA											
Miles de hectáreas											
65/66 *	33,3	31,6	0,1	0,1	1,5	46,8	14,6	20,8	2,9	5,2	3,3
66/67 *	35,0	33,8	0,2	—	1,0	61,8	23,8	25,9	2,2	6,6	3,3
67/68 *	33,1	30,0	2,0	—	1,1	70,8	25,7	31,8	2,7	6,4	4,2
68/69 *	57,1	49,1	2,8	—	5,2	87,5	32,4	38,2	2,8	8,7	5,4
69/70 *	114,3	109,1	1,7	—	3,5
PRODUCCION											
Miles de toneladas											
65/66 *	28,2	27,0	0,1	—	1,1	165,3	38,8	95,8	8,5	14,6	7,6
66/67 *	32,2	31,5	0,1	—	0,6	217,0	73,4	108,8	6,5	19,5	8,8
67/68 *	25,8	23,8	1,3	—	0,7	282,9	80,3	160,3	8,1	21,3	12,9
68/69 *	44,1	38,7	1,7	—	3,7	345,0	114,4	181,4	7,4	25,3	16,5
69/70 *	92,5	89,5	0,9	—	2,1

Período	Avena						Cebada cervicera						
	Total	Buenos Aires	Córdoba	Entre Ríos	La Pampa	Santa Fe	Resto del país	Total	Buenos Aires	Córdoba	La Pampa	Santa Fe	Resto del país
SUPERFICIE SEMBRADA													
Miles de hectáreas													
65/66 *	1.117,0	883,6	49,3	77,7	36,8	43,0	26,6	544,6	368,2	92,6	63,3	14,9	5,6
66/67 *	1.143,4	883,2	53,7	96,5	36,6	44,9	28,5	556,2	365,8	102,1	70,4	14,2	3,7
67/68 *	1.193,1	917,8	53,6	109,5	42,0	43,6	26,6	516,2	317,2	104,0	79,6	11,8	3,6
68/69 *	1.298,5	980,0	59,4	121,0	49,7	56,7	31,7	560,4	337,6	114,5	87,1	17,4	3,8
69/70 *	1.123,0	811,0	57,0	123,5	48,7	50,9	31,9	521,0	323,7	100,2	81,1	12,2	3,8
SUPERFICIE COSECHADA													
Miles de hectáreas													
65/66 *	420,5	392,5	2,3	13,6	3,1	6,1	2,9	314,5	238,9	44,9	14,7	11,5	4,5
66/67 *	412,4	375,8	1,0	19,7	9,2	3,8	2,9	347,4	263,0	34,3	37,2	9,7	3,2
67/68 *	515,8	490,6	3,1	5,0	10,2	3,3	3,6	397,3	252,9	71,0	61,8	8,5	3,1
68/69 *	443,2	403,0	6,8	13,6	9,9	5,6	4,3	462,0	300,4	68,9	74,8	14,7	3,2
69/70 *	312,8	289,4	2,6	1,4	13,0	2,9	3,5	392,6	293,4	49,2	35,6	11,0	3,4
PRODUCCION													
Miles de toneladas													
65/66 *	480,0	462,5	1,2	8,2	1,3	4,5	2,3	332,0	271,0	33,9	10,2	12,3	4,6
66/67 *	540,0	515,0	0,5	13,2	6,9	2,2	2,2	372,0	304,0	24,2	32,0	8,6	3,2
67/68 *	690,0	673,0	2,0	2,3	8,0	2,3	2,4	492,8	340,0	68,7	71,8	9,7	2,6
68/69 *	490,0	462,0	4,1	9,6	7,4	4,2	2,7	477,0	325,0	58,0	74,0	17,0	3,0
69/70 *	381,0	363,7	1,5	0,8	11,2	1,5	2,3	457,0	370,0	40,5	32,8	10,3	3,4

NOTA: Cifras actualizadas al 20 de marzo de 1970. FUENTE: Secretaría de Estado de Agricultura y Ganadería de la Nación.

Estadística agrícola

CEREALES Y LINO

Período	Cebada forrajera					Centeno						
	Total	Buenos Aires	Córdoba	Santa Fe	Resto del país	Total	Buenos Aires	Córdoba	La Pampa	San Luis	Santa Fe	Resto del país
SUPERFICIE SEMBRADA												
Miles de hectáreas												
65/66 *	364,0	133,6	105,9	60,5	64,0	2.135,8	647,3	674,4	485,2	58,0	261,1	9,8
66/67 *	362,4	130,5	115,6	51,0	65,3	2.285,4	626,0	695,3	641,6	65,7	246,0	10,8
67/68 *	366,2	136,2	123,6	42,5	63,9	2.285,5	641,8	742,0	634,0	33,6	222,9	11,2
68/69 *	450,9	180,9	128,6	67,3	74,1	2.500,0	695,0	828,6	691,5	49,1	222,0	13,8
69/70 *	423,3	161,1	127,0	58,3	76,9	2.489,0	733,1	756,2	734,0	42,7	210,0	13,0
SUPERFICIE COSECHADA												
Miles de hectáreas												
65/66 *	69,2	52,1	4,6	6,7	5,8	331,2	215,9	48,0	34,6	12,0	18,7	2,0
66/67 *	63,3	46,3	3,4	4,3	9,3	420,3	215,0	43,8	133,5	11,2	14,5	2,3
67/68 *	98,9	54,7	33,4	2,8	8,0	564,5	271,6	77,5	177,6	20,2	15,1	2,5
68/69 *	76,8	56,0	6,1	5,1	9,6	604,2	273,0	93,6	205,5	14,9	15,0	2,2
69/70 *	63,1	49,1	2,0	2,7	9,3	526,4	284,7	31,9	192,8	8,0	6,6	2,4
PRODUCCION												
Miles de toneladas												
65/66 *	72,0	58,5	2,8	6,1	4,6	245,0	186,0	25,3	13,0	6,5	12,0	2,2
66/67 *	66,0	55,0	1,6	2,6	6,8	270,0	170,0	23,4	61,0	5,1	8,2	2,3
67/68 *	95,2	65,0	21,5	2,2	6,5	352,0	179,7	45,3	103,9	10,4	10,3	2,4
68/69 *	79,0	62,0	5,1	4,3	7,6	360,0	184,0	48,0	107,0	8,3	10,5	2,2
69/70 *	66,0	56,0	1,2	1,4	7,4	346,8	222,3	16,1	99,5	3,4	3,1	2,4

Período	Maíz											
	Total	Buenos Aires	Córdoba	Corrientes	Chaco	Entre Ríos	Salta	San Luis	Santa Fe	Santiago del Estero	Tucumán	Resto del país
SUPERFICIE SEMBRADA												
Miles de hectáreas												
65/66 *	3.921,3	928,3	963,0	73,3	77,0	421,5	44,5	207,0	820,6	57,3	47,5	281,3
66/67 *	4.156,5	1.059,2	978,1	90,8	79,5	509,6	43,6	162,0	819,7	67,1	51,1	295,8
67/68 *	4.473,4	1.076,7	1.069,9	97,1	84,1	547,1	43,6	305,5	828,7	62,5	46,0	312,2
68/69 *	4.595,4	1.173,7	949,0	92,7	71,5	532,0	38,0	332,5	957,9	75,9	40,0	332,2
69/70 *	4.700,0	1.340,0	892,8	93,0	60,0	567,2	40,7	255,0	990,0	86,0	42,0	333,3
SUPERFICIE COSECHADA												
Miles de hectáreas												
65/66 *	3.274,5	800,6	893,1	50,5	63,5	387,9	39,2	92,2	770,0	46,0	41,0	90,5
66/67 *	3.450,5	891,3	842,6	86,4	73,1	428,8	26,4	134,6	768,9	51,6	45,3	101,5
67/68 *	3.377,7	875,2	875,8	29,6	66,7	319,2	34,6	188,2	769,8	24,9	46,0	147,7
68/69 *	3.556,0	979,3	570,0	81,1	37,8	467,1	38,0	234,6	906,6	56,5	40,0	145,0
69/70 *	4.024,3	1.164,0	837,3	75,0	24,0	525,5	30,0	170,0	956,1	70,0	30,0	142,4
PRODUCCION												
Miles de toneladas												
65/66 *	7.040,0	2.113,0	1.797,0	46,2	83,0	534,0	42,3	101,0	2.142,0	51,8	50,0	79,7
66/67 *	8.510,0	2.922,0	1.878,0	108,0	115,5	536,0	40,0	229,2	2.424,0	80,0	75,0	102,3
67/68 *	6.560,0	1.880,0	1.760,0	19,2	58,5	280,0	31,8	231,0	2.070,0	31,3	59,9	138,3
68/69 *	6.860,0	2.850,0	724,0	54,0	27,2	742,0	37,8	205,0	1.950,0	62,2	62,9	144,9
69/70 *	9.100,0	3.400,0	1.700,0	72,5	24,2	870,0	30,0	150,0	2.600,0	74,0	35,0	144,3

NOTA: Cifras actualizadas al 20 de marzo de 1970. FUENTE: Secretaría de Estado de Agricultura y Ganadería de la Nación.

Estadística agrícola

CEREALES Y LINO

Período	Mijo				Trigo							
	Total	Córdoba	Santa Fe	Resto del país	Total	Buenos Aires	Córdoba	Entre Ríos	La Pampa	Santa Fe	Resto del país	
SUPERFICIE SEMBRADA												
Miles de hectáreas												
65/66 *	231,2	138,5	77,2	15,5	5.723,8	3.124,0	834,4	328,2	629,0	736,2	72,0	
66/67 *	265,2	145,4	94,4	25,4	6.291,2	3.421,3	907,8	390,0	715,5	780,4	76,2	
67/68 *	287,8	171,4	86,8	29,6	6.613,0	3.796,3	835,6	329,2	776,0	755,3	120,6	
68/69 *	285,6	152,6	96,7	36,3	6.679,5	3.621,7	912,0	431,5	817,0	741,0	156,3	
69/70 *	235,0	111,0	90,6	33,4	6.239,4	3.449,0	848,0	361,0	818,0	629,0	134,4	
SUPERFICIE COSECHADA												
Miles de hectáreas												
65/66 *	163,4	110,0	48,6	4,8	4.601,2	2.830,1	578,2	294,9	226,8	634,3	36,9	
66/67 *	188,2	112,4	64,4	11,4	5.213,6	3.006,6	695,8	326,0	439,0	699,3	46,4	
67/68 *	210,1	141,5	58,7	9,9	5.811,6	3.454,2	728,8	231,2	607,0	686,8	103,6	
68/69 *	197,1	130,4	56,9	9,8	5.837,2	3.236,1	783,7	347,9	699,0	659,9	110,6	
69/70 *	5.184,0	3.240,7	540,0	220,4	671,0	424,8	87,1	
PRODUCCION												
Miles de toneladas												
65/66 *	186,4	121,2	60,5	4,6	6.079,0	4.150,0	585,0	310,0	140,0	865,0	29,0	
66/67 *	224,1	140,3	74,0	9,8	6.247,0	4.054,0	661,0	342,0	395,0	735,0	60,0	
67/68 *	228,7	159,7	60,7	8,3	7.320,0	4.840,0	753,0	177,0	623,0	802,0	125,0	
68/69 *	195,5	131,5	56,8	7,2	5.740,0	3.440,0	620,0	338,0	590,0	630,0	122,0	
69/70 *	6.800,0	4.770,0	616,0	220,0	577,0	538,0	79,0	

2. — CULTIVOS INDUSTRIALES

Período	Lino (semilla)					Aceituna						
	Total	Buenos Aires	Córdoba	Entre Ríos	Santa Fe	Resto del país	Total	Córdoba	La Rioja	Mendoza	San Juan	Resto del país
SUPERFICIE SEMBRADA												
Miles de hectáreas												
65/66 *	1.294,0	372,0	165,6	497,6	251,3	7,5	•	•	•	•	•	•
66/67 *	923,9	320,3	137,6	302,6	155,8	7,6	•	•	•	•	•	•
67/68 *	711,3	318,2	56,2	185,3	145,9	5,7	•	•	•	•	•	•
68/69 *	878,6	392,6	114,0	225,5	139,4	7,1	•	•	•	•	•	•
69/70 *	951,0	464,0	81,0	275,0	124,3	6,7	•	•	•	•	•	•
SUPERFICIE COSECHADA												
Miles de hectáreas												
65/66 *	1.004,4	346,5	62,6	415,6	175,5	4,2	•	•	•	•	•	•
66/67 *	800,7	297,0	99,9	264,0	134,5	5,3	•	•	•	•	•	•
67/68 *	616,3	284,3	45,8	148,4	133,2	4,6	•	•	•	•	•	•
68/69 *	809,5	365,8	101,0	209,4	127,6	5,7	•	•	•	•	•	•
69/70 *	788,0	423,6	32,0	241,4	85,2	5,8	•	•	•	•	•	•
PRODUCCION												
Miles de toneladas												
65/66 *	570,0	258,5	27,2	207,6	74,2	2,5	49,0	0,4	3,0	18,1	19,8	7,7
66/67 *	577,0	305,0	44,3	140,0	84,0	3,7	75,5	11,2	8,0	22,3	23,6	10,4
67/68 *	385,0	216,6	28,8	61,6	74,6	3,4	37,1	3,7	3,3	16,2	5,3	8,6
68/69 *	510,0	219,5	57,7	145,6	82,5	4,7	68,3	11,5	10,0	16,4	18,7	11,7
69/70 *	580,0	347,0	11,0	167,0	50,5	4,5

NOTA: Cifras actualizadas al 20 de marzo de 1970. FUENTE: Secretaría de Estado de Agricultura y Ganadería de la Nación.

Estadística agrícola

CULTIVOS INDUSTRIALES

Periodo	Algodón								Fibra	Semilla
	Total (1)	Corrientes	Chaco	Formosa	Santa Fe	Santiago del Estero	Resto del país			
	SUPERFICIE SEMBRADA									
	Miles de hectáreas									
65/66 *	540,0	21,5	378,0	57,1	34,6	43,0	5,8	•	•	
66/67 *	360,0	13,0	254,5	37,5	28,8	22,0	4,2	•	•	
67/68 *	307,0	10,5	184,4	44,8	26,8	35,0	5,5	•	•	
68/69 *	435,7	19,0	256,2	58,9	51,0	43,2	7,4	•	•	
69/70 *	467,5	17,1	273,9	60,4	59,0	48,0	9,1	•	•	
	SUPERFICIE COSECHADA									
	Miles de hectáreas									
65/66 *	440,7	11,0	326,0	33,8	28,1	37,7	4,1	•	•	
66/67 *	330,0	12,7	230,2	37,5	26,8	20,0	2,8	•	•	
67/68 *	282,0	9,6	179,6	44,8	24,1	19,7	4,2	•	•	
68/69 *	405,9	16,0	243,4	57,0	47,0	35,8	6,7	•	•	
69/70 *	443,0	16,2	265,7	58,4	56,0	39,4	7,3	•	•	
	PRODUCCION									
	Miles de toneladas									
65/66 *	370,2	5,5	275,6	30,8	25,3	30,2	2,8	115,5	213,3	
66/67 *	269,8	6,8	182,5	30,3	23,7	24,1	2,4	86,6	158,2	
67/68 *	230,0	5,5	146,0	39,3	21,1	15,0	3,1	72,2	138,2	
68/69 *	366,5	9,0	230,0	52,0	43,0	27,0	5,5	112,4	218,3	
69/70 *	400,0	10,3	244,0	53,0	50,0	36,0	6,7	125,0	•	

Periodo	Anís				Caña de azúcar						
	Total	Cata-marca	La Rioja	San Juan	Total	Chaco	Jujuy	Salta	Santa Fe	Tucumán	Resto del país
	Hectáreas				SUPERFICIE SEMBRADA						
					Miles de hectáreas						
65/66 *	190	112	38	40	277,0	8,5	27,0	14,0	12,0	210,0	5,5
66/67 *	200	123	2	75	232,5	8,0	26,2	14,0	10,0	169,0	5,3
67/68 *	185	134	1	50	192,6	7,4	21,5	13,5	9,5	135,6	5,1
68/69 *	180	131	1	48	200,8	7,2	26,5	16,5	10,0	135,6	5,0
69/70 *	280	120	—	160	•	•	•	•	•	•	•
	Hectáreas				SUPERFICIE COSECHADA						
					Miles de hectáreas						
65/66 *	184	112	32	40	242,3	7,4	27,0	14,0	11,0	180,0	2,9
66/67 *	198	123	—	75	191,2	4,6	26,2	13,8	8,0	136,0	2,6
67/68 *	184	134	—	50	185,2	4,3	21,0	13,5	7,5	135,6	3,3
68/69 *	179	131	—	48	195,2	5,1	26,5	16,5	8,5	135,6	3,3
69/70 *	280	120	—	160	•	•	•	•	•	•	•
	Toneladas				PRODUCCION						
					Miles de toneladas						
65/66 *	90	54	16	20	11.960,0	242,0	2.910,0	996,0	400,0	7.300,0	112,0
66/67 *	80	48	—	32	8.576,0	160,7	2.360,0	800,0	290,0	4.900,0	65,3
67/68 *	85	62	—	23	9.500,0	82,2	2.345,0	910,0	180,0	5.860,0	122,8
68/69 *	80	60	—	20	10.680,0	121,1	2.650,0	1.133,0	233,7	6.420,0	122,2
69/70 *	128	54	—	74	•	•	•	•	•	•	•

(1) La producción es en bruto.

NOTA: Cifras actualizadas al 20 de marzo de 1970. FUENTE: Secretaría de Estado de Agricultura y Ganadería de la Nación.

Estadística agrícola

CULTIVOS INDUSTRIALES

Período	Comino				Formio		Girasol			
	Total	Catamarca	La Rioja	Salta	Total	Buenos Aires	Total	Buenos Aires	Córdoba	Chaco
SUPERFICIE SEMBRADA										
Hectáreas										
65/66 *	770	380	90	300	1.300	1.300	1.181,3	626,9	129,6	81,3
66/67 *	720	396	65	259	1.110	1.110	1.362,3	704,3	151,9	93,9
67/68 *	865	380	165	320	1.110	1.110	1.194,3	634,8	156,5	93,9
68/69 *	1.150	370	100	680	2.000	2.000	1.354,0	788,1	205,8	75,0
69/70 *	1.180	350	120	710	2.660	2.660	1.414,0	860,0	215,0	62,0
Miles de hectáreas										
SUPERFICIE COSECHADA										
Hectáreas										
65/66 *	717	380	82	255	266	266	1.022,7	576,5	121,6	45,2
66/67 *	644	385	36	223	276	276	1.242,1	635,3	147,1	89,2
67/68 *	795	380	130	285	276	276	1.054,2	548,4	140,5	87,5
68/69 *	1.130	370	80	680	420	420	1.189,1	676,2	192,1	58,5
69/70 *	1.160	350	100	710	690	690
Miles de hectáreas										
PRODUCCION										
Toneladas										
65/66 *	320	110	45	165	13.190	13.190	782,0	495,0	76,4	26,0
66/67 *	260	108	10	142	11.040	11.040	1.120,0	580,0	121,4	96,7
67/68 *	334	123	27	184	9.660	9.660	940,0	482,0	106,0	74,0
68/69 *	550	120	22	408	20.400	20.400	876,0	506,0	132,9	29,0
69/70 *	570	110	30	430	38.600	38.600
Miles de toneladas										

Período	Girasol			Lino textil			Lúpulo		
	Entre Ríos	Santa Fe	Resto del país	Total	Buenos Aires	Santa Fe	Total	Río Negro	Resto del país
SUPERFICIE SEMBRADA									
Miles de hectáreas									
65/66 *	66,7	229,4	47,4	3.400	3.000	400	168	112	56
66/67 *	90,0	275,9	46,3	3.910	3.310	600	233	115	118
67/68 *	47,2	225,0	36,9	3.960	3.500	460	240	120	120
68/69 *	39,3	211,8	34,0	4.000	3.500	500	220	121	99
69/70 *	29,0	214,0	34,0
Hectáreas									
SUPERFICIE COSECHADA									
Miles de hectáreas									
65/66 *	58,3	198,4	22,7	3.320	2.920	400	165	112	53
66/67 *	74,8	261,9	32,8	3.660	3.060	600	233	115	118
67/68 *	40,6	207,5	29,7	3.600	3.140	460	240	120	120
68/69 *	36,7	198,5	27,1	3.500	3.500	—	210	121	89
69/70 *
Hectáreas									
PRODUCCION									
Miles de toneladas									
65/66 *	27,3	143,0	14,3	12.040	10.800	1.240	129	92	37
66/67 *	39,8	254,5	27,6	13.640	11.840	1.800	191	99	92
67/68 *	19,0	240,5	18,5	13.700	12.300	1.400	195	110	85
68/69 *	22,3	167,5	18,3	14.000	14.000	—	140	84	56
69/70 *
Toneladas									

NOTA: Cifras actualizadas al 20 de marzo de 1970. FUENTE: Secretaría de Estado de Agricultura y Ganadería de la Nación.

Estadística agrícola

CULTIVOS INDUSTRIALES

Período	Maiz de Guinea					Mandioca										
	Total	Buenos Aires	Entre Ríos	Santiago del Estero	Resto del país	Total	Corrientes	Chaco	Formosa	Misiones	Resto del país					
SUPERFICIE SEMBRADA Miles de hectáreas																
64/65 *	37,3	29,8	1,4	3,4	2,7	24,9	6,6	2,9	2,5	12,8	0,1					
65/66 *	36,8	29,8	1,3	3,5	2,2	25,3	6,7	3,0	2,2	13,3	0,1					
66/67 *	39,8	32,1	1,6	4,0	2,1	26,4	7,1	3,2	2,5	13,5	0,1					
67/68 *	37,5	27,2	1,4	4,6	4,3	25,3	7,1	2,9	1,8	13,4	0,1					
68/69 *	36,2	28,2	1,4	3,8	2,8	26,5	7,0	2,9	2,4	14,1	0,1					
SUPERFICIE COSECHADA Miles de hectáreas																
64/65 *	24,7	19,4	1,0	2,7	1,6	23,4	6,1	2,7	2,0	12,5	0,1					
65/66 *	23,5	17,6	1,2	3,0	1,7	20,8	4,0	1,9	1,5	13,2	0,2					
66/67 *	26,1	19,6	1,2	3,7	1,6	25,4	6,8	3,0	2,2	13,3	0,1					
67/68 *	27,2	19,3	1,2	2,7	4,0	24,7	6,6	2,9	1,8	13,3	0,1					
68/69 *	27,0	20,8	1,3	2,6	2,3	25,3	6,0	2,9	2,4	13,9	0,1					
PRODUCCION Miles de toneladas																
	Paja	Semilla	Paja	Semilla	Paja	Semilla	Paja	Semilla	Paja	Semilla						
64/65 *	26,1	19,7	21,7	17,1	0,9	0,4	2,4	1,9	1,1	0,3	260,4	52,0	20,4	14,7	173,0	0,3
65/66 *	35,0	16,8	29,2	13,4	1,6	0,7	3,0	2,3	1,2	0,4	240,5	20,0	10,3	20,2	189,6	0,4
66/67 *	31,9	24,4	25,2	20,3	1,7	0,7	4,0	3,1	1,0	0,3	302,6	48,6	21,7	40,5	191,4	0,4
67/68 *	25,8	19,9	19,5	16,4	2,4	0,7	2,0	1,6	1,9	1,2	272,6	43,6	19,1	17,4	192,3	0,2
68/69 *	38,6	24,9	32,5	21,9	2,5	0,8	1,4	1,3	2,2	0,9	300,9	39,2	15,7	40,5	205,3	0,2

Período	Maní				Menta					
	Total	Córdoba	Santa Fe	Resto del país	Total	Jujuy	Mendoza	Misiones	Salta	Resto del país
SUPERFICIE SEMBRADA										
Miles de hectáreas					Hectáreas					
65/66 *	351,1	346,3	0,4	4,4	3.500	230	2.880	200	78	112
66/67 *	335,3	331,3	0,2	3,8	3.810	—	2.930	400	165	315
67/68 *	294,4	290,6	0,4	3,4	3.985	200	2.965	400	155	265
68/69 *	253,5	249,3	0,1	4,1	3.900	351	2.934	310	80	225
69/70 *	219,4	216,3	0,1	3,0
SUPERFICIE COSECHADA										
Miles de hectáreas					Hectáreas					
65/66 *	333,3	330,0	0,2	3,1	3.465	223	2.880	190	78	94
66/67 *	327,5	324,1	0,2	3,2	3.764	—	2.930	380	165	289
67/68 *	287,3	283,8	0,3	3,2	3.760	200	2.965	200	155	240
68/69 *	243,5	239,4	0,1	4,0	3.700	351	2.934	140	80	195
69/70
PRODUCCION										
Miles de toneladas					Toneladas					
65/66 *	410,8	407,5	0,4	2,9	27.860	4.460	17.280	3.800	1.648	672
66/67 *	354,0	350,3	0,3	3,4	29.020	—	17.611	6.840	2.970	1.599
67/68 *	282,8	279,4	0,4	3,0	27.000	4.000	17.790	2.000	1.872	1.338
68/69 *	217,0	213,1	0,2	3,7	21.300	5.270	12.200	1.330	960	1.540
69/70

NOTA: Cifras actualizadas al 20 de marzo de 1970. FUENTE: Secretaría de Estado de Agricultura y Ganadería de la Nación.

Estadística agrícola

CULTIVOS INDUSTRIALES

Período	Mimbre			Nabo		Soja			
	Total	Buenos Aires	Mendoza	Total	Buenos Aires	Total	Buenos Aires	Córdoba	Misiones
SUPERFICIE SEMBRADA									
Hectáreas									
65/66 *	670	615	55	1.150	1.150	16.575	1.500	—	8.545
66/67 *	530	475	55	890	890	18.470	1.850	—	9.360
67/68 *	520	466	54	—	—	22.800	1.320	—	10.820
68/69 *	522	466	56	30.800	1.440	—	13.200
69/70 *	620	558	62	22.400	1.270	—	10.300
SUPERFICIE COSECHADA									
Hectáreas									
65/66 *	530	475	55	1.150	1.150	15.689	1.435	—	8.440
66/67 *	486	433	53	890	890	17.290	1.820	—	9.294
67/68 *	470	416	54	—	—	20.200	1.305	—	8.554
68/69 *	522	466	56	28.300	1.440	—	10.900
69/70 *	620	558	62
PRODUCCION									
Toneladas									
65/66 *	2.340	1.900	440	2.380	2.380	18.000	1.750	—	9.900
66/67 *	2.270	1.840	430	890	890	20.500	2.300	—	11.100
67/68 *	2.180	1.745	435	—	—	22.000	1.540	—	7.400
68/69 *	2.772	2.324	448	31.800	1.800	—	9.800
69/70 *	3.300	2.800	500

Período	Soja			Tabaco					
	Santa Fe	Tucumán	Resto del país	Total	Corrientes	Jujuy	Misiones	Salta	Resto del país
SUPERFICIE SEMBRADA									
Hectáreas			Miles de hectáreas						
65/66 *	4.000	2.230	300	64,3	29,0	6,6	12,8	14,0	1,9
66/67 *	3.050	2.350	1.860	65,3	27,9	7,0	14,0	14,2	2,2
67/68 *	2.300	6.815	1.545	67,0	24,4	10,5	13,8	15,8	2,5
68/69 *	2.980	12.550	630	62,2	13,7	13,1	17,4	14,1	3,9
69/70 *	4.250	5.750	830	72,0	19,9	14,0	17,1	16,4	4,6
SUPERFICIE COSECHADA									
Hectáreas			Miles de hectáreas						
65/66 *	3.570	1.994	250	47,8	15,7	6,4	11,4	12,6	1,7
66/67 *	2.880	2.114	1.182	59,0	24,5	7,0	12,6	12,7	2,2
67/68 *	2.300	6.815	1.226	58,6	20,8	10,5	12,5	12,4	2,4
68/69 *	2.810	12.550	600	54,0	8,3	13,0	15,7	13,3	3,7
69/70
PRODUCCION									
Toneladas			Miles de toneladas						
65/66 *	3.770	2.400	180	44,7	9,4	8,0	11,5	14,3	1,5
66/67 *	3.600	2.700	800	63,0	22,5	9,1	14,2	15,0	2,2
67/68 *	2.550	9.500	1.010	62,0	17,7	13,4	12,7	15,4	2,8
68/69 *	3.000	16.500	700	53,5	7,1	13,0	13,4	16,2	3,8
69/70

NOTA: Cifras actualizadas al 20 de marzo de 1970. FUENTE: Secretaría de Estado de Agricultura y Ganadería de la Nación.

Estadística agrícola

CULTIVOS INDUSTRIALES

Período	Tártago					Té			Tung		
	Total	Corrientes	Chaco	Entre Ríos	Santa Fe	Total	Corrientes	Misiones	Total	Corrientes	Misiones
SUPERFICIE SEMBRADA Miles de hectáreas											
64/65 *	8,2	3,0	0,9	4,3	—	26,4	1,9	24,5	52,5	2,1	50,4
65/66 *	7,5	4,5	0,6	2,4	—	26,4	1,9	24,5	54,6	1,8	52,8
66/67 *	7,4	4,2	0,7	2,5	—	26,4	2,0	24,4	55,1	1,6	53,5
67/68 *	6,8	4,1	0,9	1,8	—	28,9	2,1	26,8	50,2	1,8	48,4
68/69 *	10,1	3,0	4,8	2,3	—	28,9	2,1	26,8	50,2	1,7	48,5
SUPERFICIE COSECHADA Miles de hectáreas											
64/65 *	7,0	2,7	0,9	3,4	—	19,0	1,6	17,4	48,0	2,0	46,0
65/66 *	6,1	3,6	0,6	1,9	—	23,8	1,9	21,9	54,6	1,8	52,8
66/67 *	6,4	3,4	0,6	2,4	—	21,0	2,0	19,0	50,1	1,6	48,5
67/68 *	5,7	3,2	0,9	1,6	—	28,1	2,1	26,0	50,2	1,8	48,4
68/69 *	9,9	3,0	4,8	2,1	—	28,4	2,1	26,3	50,1	1,6	48,5
PRODUCCION Miles de toneladas											
64/65 *	4,4	2,7	0,6	1,1	—	61,5	5,6	55,9	41,8	1,8	40,0
65/66 *	3,7	2,7	0,4	0,6	—	83,6	7,7	75,9	174,5	1,6	172,9
66/67 *	4,2	2,5	0,4	1,3	—	65,1	8,1	57,0	102,6	1,7	100,9
67/68 *	4,2	2,2	0,9	1,1	—	67,5	7,5	60,0	137,2	2,7	134,5
68/69 *	9,5	4,5	3,4	1,6	—	88,4	7,9	80,5	68,3	3,3	65,0

Viñas

Período	Total	Viñas								
		Buenos Aires	Catamarca	Córdoba	La Rioja	Mendoza	Río Negro	Salta	San Juan	Resto del país
SUPERFICIE SEMBRADA Miles de hectáreas										
64/65 *	267,0	2,2	2,4	2,3	4,3	183,0	18,0	1,9	48,5	4,4
65/66 *	270,5	2,2	2,7	2,3	4,3	185,0	18,3	1,9	49,3	4,5
66/67 *	275,9	2,3	2,7	2,8	4,3	187,0	18,6	2,2	51,4	4,6
67/68 *	291,0	2,4	2,8	2,5	4,3	200,3	18,7	2,2	53,3	4,5
68/69 *	298,2	2,3	2,8	2,5	4,2	209,5	18,0	1,9	53,0	4,0
SUPERFICIE COSECHADA Miles de hectáreas										
64/65 *	264,7	2,2	1,9	2,2	4,3	182,8	17,2	1,7	48,3	4,1
65/66 *	268,8	2,2	2,7	2,2	4,3	185,0	17,5	1,7	49,3	3,9
66/67 *	274,7	2,3	2,7	2,8	4,3	187,0	18,5	2,1	51,4	3,6
67/68 *	287,0	2,3	2,7	2,4	4,3	199,7	18,5	2,0	51,0	4,1
68/69 *	291,8	2,2	2,7	2,3	4,2	206,1	17,5	1,7	51,3	3,8
PRODUCCION Miles de toneladas										
64/65 *	2.290,0	21,7	25,0	16,2	36,6	1.308,0	100,5	18,9	730,0	33,1
65/66 *	2.625,0	27,5	39,0	18,3	35,4	1.488,0	147,0	18,9	816,0	34,9
66/67 *	2.993,0	32,3	44,5	20,3	35,7	1.723,2	165,3	27,5	912,8	31,4
67/68 *	2.540,0	32,0	45,8	20,5	40,7	1.595,3	124,0	19,3	633,4	29,0
68/69 *	2.110,8	32,2	46,3	11,1	24,1	1.326,4	122,6	17,0	500,0	31,1

NOTA: Cifras actualizadas al 20 de marzo de 1970. FUENTE: Secretaría de Estado de Agricultura y Ganadería de la Nación.

Estadística agrícola

3. — FORRAJERAS

Período	Alfalfa											
	Total	Buenos Aires	Córdoba	Entre Ríos	La Pampa	Mendoza	Río Negro	San Juan	San Luis	Santa Fe	Santiago del Estero	Resto del país
SUPERFICIE SEMBRADA												
Miles de hectáreas												
64/65 *	6.060,0	2.259,8	1.698,0	66,0	435,4	48,7	20,5	13,0	48,8	1.316,9	82,3	70,6
65/66 *	5.921,3	2.057,9	1.729,9	60,2	445,0	49,1	19,5	13,1	49,6	1.348,1	83,9	65,0
66/67 *	5.699,0	1.934,3	1.592,7	64,2	528,5	49,4	18,2	13,2	50,3	1.304,9	85,0	58,3
67/68 *	5.660,0	1.727,4	1.800,0	66,9	545,5	48,7	19,8	13,0	47,8	1.220,1	99,1	71,7
68/69 *	5.858,0	1.707,3	1.976,0	65,3	556,8	46,3	19,6	13,0	47,6	1.250,6	104,3	71,2
SUPERFICIE COSECHADA (Pasto)												
Miles de hectáreas												
64/65 *	1.003,1	327,8	279,8	33,3	9,8	40,4	10,8	7,7	16,0	223,7	30,7	23,1
65/66 *	970,9	283,6	297,0	41,3	4,7	40,9	10,1	8,0	14,2	218,5	32,2	20,4
66/67 *	957,8	290,7	282,9	37,0	9,2	41,5	8,7	8,1	15,2	210,5	33,3	20,7
67/68 *	888,8	268,3	220,6	31,6	25,0	40,9	10,0	8,2	24,0	197,6	33,6	29,0
68/69 *	970,0	270,6	306,0	30,1	28,1	37,2	8,4	8,2	19,6	198,0	36,1	27,7
PRODUCCION (Pasto)												
Miles de toneladas												
64/65 *	5.508,0	1.892,8	950,0	246,8	18,0	270,5	83,4	57,0	87,8	1.521,5	203,5	176,7
65/66 *	5.644,0	1.629,7	1.313,6	320,7	8,2	278,5	75,9	66,5	36,1	1.546,8	209,8	158,2
66/67 *	6.214,0	1.777,1	1.821,7	256,5	15,5	286,8	71,0	73,0	41,4	1.476,6	242,7	151,7
67/68 *	5.404,0	1.567,0	1.070,0	310,7	50,6	285,2	74,6	58,0	41,9	1.412,2	278,4	255,4
68/69 *	6.165,0	2.095,0	1.250,0	280,8	54,6	249,8	60,3	51,4	41,3	1.544,0	297,0	240,8
SUPERFICIE PARA PASTOREO (1)												
Miles de hectáreas												
64/65 *	4.934,5	1.915,2	1.355,0	32,8	399,7	6,9	6,7	5,3	29,0	1.090,6	47,3	46,0
65/66 *	4.863,0	1.758,6	1.382,5	18,9	434,4	6,7	5,9	5,1	33,6	1.127,0	47,4	42,9
66/67 *	4.599,5	1.608,9	1.235,3	27,2	502,6	6,4	5,6	4,9	33,3	1.092,0	47,0	36,3
67/68 *	4.643,0	1.420,2	1.555,2	35,3	475,4	6,3	5,0	4,5	19,7	1.019,6	61,7	40,1
68/69 *	4.685,0	1.382,3	1.584,7	35,2	484,1	7,9	5,4	4,5	26,6	1.048,5	63,3	42,5
SUPERFICIE COSECHADA (Semilla)												
Hectáreas												
64/65 *	122.400	16.800	63.200	—	25.900	1.400	3.000	40	3.850	2.600	4.300	1.310
65/66 *	87.400	15.790	50.420	—	5.950	1.500	3.570	50	1.850	2.650	4.290	1.330
66/67 *	141.800	34.800	74.500	—	16.650	1.550	3.900	250	1.850	2.400	4.690	1.210
67/68 *	128.200	38.900	24.200	—	45.100	1.500	4.870	280	4.060	2.900	3.850	2.540
68/69 *	203.000	54.400	85.300	—	44.600	1.200	5.800	280	1.400	4.100	4.900	1.020
PRODUCCION (Semilla)												
Toneladas												
64/65 *	17.300	2.240	9.500	—	2.150	496	1.200	16	395	257	690	356
65/66 *	11.900	1.830	6.240	—	350	580	1.550	20	163	285	510	372
66/67 *	22.000	3.930	12.580	—	1.500	620	1.880	105	160	245	670	310
67/68 *	16.200	4.950	2.800	—	3.800	600	2.100	110	360	280	490	710
68/69 *	26.600	6.700	11.600	—	3.900	400	2.200	130	150	370	900	250

(1) A partir del período 62/63 incluye las cifras correspondientes a alfalfares nuevos. **NOTA:** Cifras actualizadas al 20 de marzo de 1970. **FUENTE:** Secretaría de Estado de Agricultura y Ganadería de la Nación.

Estadística agrícola

FORRAJERAS

Período	Pasto romano				Sorgo azucarado						
	Total	Córdoba	Santa Fe	Resto del país	Total	Buenos Aires	Córdoba	La Pampa	San Luis	Santa Fe	Resto del país
SUPERFICIE SEMBRADA											
	Hectáreas				Miles de hectáreas						
65/66 *	14.200	—	14.120	80	646,7	146,3	199,7	88,8	30,6	117,8	63,5
66/67 *	19.300	—	19.200	100	703,0	170,9	196,2	98,2	24,4	149,1	64,2
67/68 *	18.650	—	18.650	—	796,8	243,9	195,1	107,7	28,5	121,8	99,8
68/69 *	30.300	—	30.300	—	835,7	270,6	173,2	115,2	24,1	140,5	112,1
69/70 *	28.600	—	28.600	—
SUPERFICIE COSECHADA											
	Hectáreas				Miles de hectáreas						
65/66 *	1.330	—	1.330	—	153,7	49,5	63,3	19,8	7,3	8,5	5,3
66/67 *	1.200	—	1.200	—	146,1	39,3	66,7	16,5	7,0	8,9	7,7
67/68 *	1.250	—	1.250	—	111,0	40,2	24,7	35,0	5,2	3,5	2,4
68/69 *	2.150	—	2.150	—	102,0	46,0	9,9	34,9	1,7	8,6	0,9
69/70 *	2.100	—	2.100	—
PRODUCCION											
	Toneladas				Miles de toneladas						
65/66 *	800	—	800	—	148,0	37,7	74,9	12,3	5,4	11,3	6,4
66/67 *	620	—	620	—	140,0	21,3	87,2	10,3	4,8	8,5	7,9
67/68 *	700	—	700	—	85,3	28,4	25,0	22,8	3,4	3,2	2,5
68/69 *	1.150	—	1.150	—	91,2	40,6	9,2	31,4	1,0	8,0	1,0
69/70 *	1.100	—	1.100	—

Sorgo granífero

Período	Total	Buenos Aires	Córdoba	Chaco	Entre Ríos	La Pampa	Santa Fe	Resto del país
SUPERFICIE SEMBRADA								
	Miles de hectáreas							
65/66 *	1.345,5	246,9	863,0	22,6	104,7	119,1	446,4	42,8
66/67 *	1.453,7	259,0	392,7	23,2	134,2	140,1	460,8	43,7
67/68 *	1.841,3	328,3	522,6	150,9	128,8	152,7	509,3	48,7
68/69 *	2.151,2	386,3	700,0	190,5	143,0	161,9	490,4	79,1
69/70 *	2.360,0	468,0	740,0	240,0	164,0	166,0	485,0	97,0
SUPERFICIE COSECHADA								
	Miles de hectáreas							
65/66 *	844,0	147,6	240,7	21,9	65,5	26,7	317,8	23,8
66/67 *	764,5	114,6	196,8	22,2	85,2	27,5	286,8	31,4
67/68 *	1.083,0	175,8	335,6	139,0	77,6	60,7	267,5	26,8
68/69 *	1.301,7	176,3	451,0	173,0	129,0	55,0	257,4	60,0
69/70
PRODUCCION								
	Miles de toneladas							
65/66 *	2.130,0	275,4	591,0	55,8	127,0	14,4	1.028,3	38,1
66/67 *	1.380,0	183,0	354,0	62,0	147,0	14,6	570,0	49,4
67/68 *	1.897,0	239,0	620,8	316,5	98,6	42,5	548,9	30,7
68/69 *	2.484,0	366,0	826,0	337,4	241,3	58,8	544,3	110,2
69/70

NOTA: Cifras actualizadas al 20 de marzo de 1970. FUENTE: Secretaría de Estado de Agricultura y Ganadería de la Nación.

Estadística agrícola

FORRAJERAS

Período	Sorgo negro o garaví						
	Total	Buenos Aires	Córdoba	San Luis	Santa Fe	Santiago del Estero	Resto del país
	SUPERFICIE SEMBRADA Miles de hectáreas						
64/65 *	103,6	5,0	41,5	20,2	19,6	7,4	9,9
65/66 *	96,2	4,5	45,3	16,5	13,0	5,5	11,4
66/67 *	90,3	4,5	46,4	13,3	14,2	1,4	10,5
67/68 *	89,3	5,6	36,5	16,9	18,0	1,2	11,1
68/69 *	87,8	6,3	32,9	10,4	24,9	1,6	11,7
	SUPERFICIE COSECHADA Miles de hectáreas						
64/65 *	18,0	1,7	7,8	5,0	0,5	0,4	2,6
65/66 *	20,1	2,5	9,5	5,0	1,0	0,6	1,5
66/67 *	17,9	2,5	8,9	4,4	1,0	0,2	0,9
67/68 *	10,1	2,1	3,5	2,1	0,7	—	1,7
68/69 *	7,0	1,8	1,7	0,8	1,0	—	1,7
	PRODUCCIÓN Miles de toneladas						
64/65 *	13,6	1,3	6,7	4,1	0,3	0,1	1,1
65/66 *	14,3	1,4	8,3	3,0	0,8	0,2	0,6
66/67 *	12,5	1,0	7,8	2,7	0,6	0,1	0,3
67/68 *	6,0	0,9	2,6	1,2	0,4	—	0,9
68/69 *	4,0	1,0	1,1	0,5	0,6	—	0,8

Período	Sudan grass					
	Total	Buenos Aires	Córdoba	Entre Ríos	Santa Fe	Resto del país
	SUPERFICIE SEMBRADA Miles de hectáreas					
64/65 *	565,3	287,4	116,7	19,3	123,0	18,9
65/66 *	560,3	291,3	108,8	17,4	123,6	19,2
66/67 *	578,9	287,0	113,0	31,6	129,4	17,9
67/68 *	545,2	264,1	103,5	35,0	122,8	19,8
68/69 *	594,4	288,6	100,2	40,7	143,9	21,0
	SUPERFICIE COSECHADA Miles de hectáreas					
64/65 *	83,7	45,9	20,1	2,3	11,4	4,0
65/66 *	105,4	57,2	30,2	3,3	13,5	1,2
66/67 *	104,5	45,6	41,1	4,2	12,3	1,3
67/68 *	62,1	39,4	11,2	1,3	8,7	1,5
68/69 *	45,3	25,7	9,5	—	8,7	1,4
	PRODUCCIÓN Miles de toneladas					
64/65 *	68,4	40,4	14,9	1,9	9,2	2,0
65/66 *	93,6	46,7	28,2	4,6	13,6	0,5
66/67 *	85,0	33,0	35,0	5,8	10,7	0,5
67/68 *	45,0	27,6	8,0	1,3	7,4	0,7
68/69 *	36,3	21,3	6,4	—	7,7	0,9

NOTA: Cifras actualizadas al 20 de marzo de 1970. FUENTE: Secretaría de Estado de Agricultura y Ganadería de la Nación.

Estadística agrícola

4. — FRUTAS

Producción en toneladas

Período	Banana							Cereza y guinda			
	Total	Corrientes	Chaco	Formosa	Jujuy	Misiones	Salta	Total	Buenos Aires	Mendoza	Resto del país
65/66 *	103.760	428	5.430	78.650	—	4.132	15.120	1.760	900	600	260
66/67 *	129.616	245	2.743	106.100	—	4.169	16.359	1.800	700	800	300
67/68 *	53.360	235	1.200	15.675	—	4.165	32.085	1.860	660	990	210
68/69 *	140.900	—	—	101.500	—	4.550	34.850	1.370	640	570	160
69/70 *	1.900	700	900	300

Período	Ciruela					Damasco						
	Total	Buenos Aires	Mendoza	Santa Fe	Resto del país	Total	Buenos Aires	Mendoza	San Juan	San Luis	Santa Fe	Resto del país
65/66 *	41.200	7.200	26.200	3.600	4.200	12.700	1.000	6.400	4.300	100	500	400
66/67 *	63.000	11.900	42.400	3.700	5.000	17.500	1.500	11.300	3.200	80	900	520
67/68 *	63.500	13.200	41.500	3.100	5.700	17.600	1.900	11.500	3.300	120	490	290
68/69 *	61.500	11.100	38.300	5.700	6.400	17.500	1.600	11.900	2.100	100	1.400	400
69/70 *	64.300	10.800	37.300	8.400	7.800	17.600	1.500	11.200	2.300	100	2.000	500

Período	Durazno									
	Total	Buenos Aires	Córdoba	La Rioja	Mendoza	Río Negro	San Juan	Santa Fe	Resto del país	
65/66 *	113.000	33.800	1.670	1.220	47.300	1.640	1.800	22.400	3.170	
66/67 *	203.300	93.800	3.000	1.100	76.400	3.500	1.400	20.700	3.400	
67/68 *	224.200	111.600	5.600	1.680	84.500	2.900	1.600	12.400	3.920	
68/69 *	248.400	120.000	6.600	1.600	84.700	1.800	1.230	28.800	3.670	
69/70 *	236.000	89.400	9.000	1.800	84.000	4.500	1.300	40.600	5.400	

Período	Higo									
	Total	Catamarca	Córdoba	La Rioja	Mendoza	San Juan	San Luis	Santa Fe	Resto del país	
64/65 *	6.770	260	837	760	597	1.542	208	2.530	36	
65/66 *	5.690	250	690	780	598	1.710	168	1.294	200	
66/67 *	5.957	233	862	820	650	1.718	126	1.503	45	
67/68 *	5.416	255	572	656	684	1.170	371	1.677	31	
68/69 *	5.600	250	500	650	680	1.160	600	1.700	60	

NOTA: Cifras actualizadas al 20 de marzo de 1970. FUENTE: Secretaría de Estado de Agricultura y Ganadería de la Nación.

Estadística agrícola

FRUTAS

Producción en toneladas

Período	Limón									
	Total	Buenos Aires	Corrientes	Entre Ríos	Jujuy	Misiones	Salta	Santa Fe	Tucumán	Resto del país
64/65 *	70.000	10.350	5.680	2.380	8.800	1.920	5.970	1.940	30.570	2.390
65/66 *	89.000	20.300	6.000	4.650	12.400	3.600	7.400	2.440	29.900	2.310
66/67 *	74.600	2.600	7.600	3.600	14.400	3.200	7.800	2.000	31.200	2.200
67/68 *	179.000	1.830	8.600	1.500	10.600	3.410	12.000	1.570	138.000	1.490
68/69 *	194.000	2.300	10.300	4.700	10.900	3.400	10.000	3.700	147.100	1.600

Período	Mandarina									
	Total	Buenos Aires	Corrientes	Entre Ríos	Jujuy	Salta	Santa Fe	Santiago del Estero	Tucumán	Resto del país
64/65 *	101.000	14.900	13.900	30.000	8.400	3.500	12.900	5.540	7.300	4.560
65/66 *	175.000	50.600	15.100	69.900	6.700	4.500	18.800	1.830	2.580	4.990
66/67 *	114.400	1.200	29.800	40.000	7.300	4.400	17.500	6.300	2.830	5.070
67/68 *	134.000	1.650	35.500	62.000	5.800	6.900	13.200	3.500	2.350	3.100
68/69 *	217.000	10.800	38.200	108.000	6.800	8.600	24.000	14.100	3.200	3.300

Período	Manzana							
	Total	Buenos Aires	Chubut	Mendoza	Neuquén	Río Negro	San Juan	Resto del país
65/66 *	414.000	17.000	11.600	63.100	44.000	263.000	9.800	5.500
66/67 *	515.500	30.300	11.900	52.600	60.300	347.600	6.270	6.530
67/68 *	469.600	25.000	9.340	86.500	48.600	287.800	5.500	6.860
68/69 *	436.400	26.300	4.100	66.000	46.200	280.000	6.600	7.200
69/70 *	428.800	24.800	4.150	37.100	50.700	300.500	4.400	7.150

Período	Membrillo						
	Total	Buenos Aires	Mendoza	Río Negro	San Juan	Tucumán	Resto del país
65/66 *	15.000	1.400	8.800	1.400	1.200	570	1.630
66/67 *	19.600	1.700	11.700	2.600	1.400	420	1.780
67/68 *	20.000	2.200	12.000	1.700	1.200	460	2.440
68/69 *	18.300	3.100	9.700	1.600	1.150	510	2.240
69/70 *	19.000	2.900	10.000	2.300	1.150	500	2.150

NOTA: Cifras actualizadas al 20 de marzo de 1970. FUENTE: Secretaría de Estado de Agricultura y Ganadería de la Nación.

Estadística agrícola

FRUTAS

Producción en toneladas

Período	Naranja										
	Total	Buenos Aires	Corrientes	Chaco	Entre Ríos	Jujuy	Misiones	Salta	Santa Fe	Tucumán	Resto del país
64/65 *	420.000	41.750	155.860	11.470	52.370	25.000	35.900	55.500	7.030	27.630	7.490
65/66 *	614.000	141.700	247.000	9.000	46.800	23.200	40.500	57.900	12.500	28.600	6.800
66/67 *	640.400	15.500	250.600	9.660	67.000	25.100	158.000	61.800	13.500	30.900	8.340
67/68 *	682.000	2.600	277.600	6.100	65.800	38.800	173.000	53.400	11.400	45.300	8.000
68/69 *	812.000	40.200	325.100	7.000	76.600	45.100	186.200	47.600	16.700	52.700	14.800

Período	Nuez									
	Total	Catamarca	Córdoba	La Rioja	Mendoza	Río Negro	San Luis	Tucumán	Resto del país	
64/65 *	4.780	491	170	860	2.660	117	115	95	272	
65/66 *	4.943	529	146	876	2.559	152	116	101	464	
66/67 *	4.894	484	183	682	2.769	183	74	102	417	
67/68 *	6.390	505	219	744	2.885	194	65	1.330	448	
68/69 *	5.900	690	200	800	2.380	240	120	970	500	

Período	Palta					Pera					
	Total	Formosa	Jujuy	Salta	Tucumán	Total	Buenos Aires	Mendoza	Neuquén	Río Negro	Resto del país
65/66 *	4.213	13	571	1.011	2.618	82.000	5.000	18.500	3.500	51.300	3.700
66/67 *	4.293	48	571	1.056	2.618	118.600	5.200	25.000	5.900	77.700	4.800
67/68 *	10.525	53	5.145	1.501	3.826	111.800	3.700	27.900	6.100	68.700	5.400
68/69 *	11.100	100	5.440	1.960	3.600	102.600	4.000	24.500	7.000	63.000	4.100
69/70 *	96.600	4.200	23.200	7.100	57.600	4.500

Período	Pcmelo									
	Total	Buenos Aires	Corrientes	Entre Ríos	Formosa	Jujuy	Salta	Tucumán	Resto del país	
64/65 *	72.300	12.770	13.250	17.320	2.260	4.000	16.070	1.960	4.670	
65/66 *	84.000	18.600	11.200	23.400	2.100	4.000	16.300	4.160	4.240	
66/67 *	81.800	100	18.800	27.800	1.650	3.900	19.100	4.600	5.850	
67/68 *	84.000	100	17.100	20.300	1.200	8.000	18.300	11.700	7.300	
68/69 *	111.000	7.700	20.700	25.700	2.400	12.600	17.400	14.100	10.400	

NOTA: Cifras actualizadas al 20 de marzo de 1970. FUENTE: Secretaría de Estado de Agricultura y Ganadería de la Nación.

Estadística agrícola

5. — HORTALIZAS

Período	Ajo									
	Total	Buenos Aires	Córdoba	Jujuy	Mendoza	San Juan	Santa Fe	Santiago del Estero	Tucumán	Resto del país
SUPERFICIE SEMBRADA										
Hectáreas										
65/66 *	8.350	3.870	300	300	1.630	280	150	370	320	1.130
66/67 *	8.550	4.050	390	310	1.700	270	150	320	330	1.030
67/68 *	8.660	4.300	350	310	1.720	254	145	320	300	961
68/69 *	9.660	4.700	440	60	1.770	550	120	800	245	975
69/70 *	10.400	5.300	500	60	1.880	485	220	710	240	1.005
SUPERFICIE COSECHADA										
Hectáreas										
65/66 *	8.104	3.825	294	295	1.619	275	150	315	308	1.023
66/67 *	8.216	3.911	371	310	1.693	266	148	265	318	934
67/68 *	8.380	4.160	330	310	1.720	254	145	265	300	896
68/69 *	9.360	4.700	330	60	1.770	550	120	640	245	945
69/70 *	10.250	5.300	500	60	1.860	485	220	630	240	955
PRODUCCION										
Toneladas										
65/66 *	41.400	18.700	1.210	1.700	9.600	1.750	910	1.040	1.430	5.060
66/67 *	42.400	19.600	1.600	1.800	10.100	1.850	730	900	1.450	4.370
67/68 *	41.200	19.300	1.300	1.400	10.200	1.500	765	900	1.400	4.435
68/69 *	46.100	21.000	1.500	325	10.600	3.900	665	2.300	1.130	4.680
69/70 *	48.300	23.400	1.800	300	11.200	3.100	1.200	2.100	1.130	4.070

Período	Alcaucil				Apio				
	Total	Buenos Aires	Santa Fe	Resto del país	Total	Buenos Aires	Mendoza	Santa Fe	Resto del país
SUPERFICIE SEMBRADA									
Hectáreas									
64/65 *	1.000	650	140	210	400	110	110	70	110
65/66 *	1.150	760	160	230	450	130	120	90	110
66/67 *	2.500	2.110	170	220	550	270	120	70	90
67/68 *	3.014	2.615	170	229	540	280	136	62	62
68/69 *	3.380	2.940	250	190	570	302	144	60	64
SUPERFICIE COSECHADA									
Hectáreas									
64/65 *	990	646	140	204	376	109	102	70	95
65/66 *	1.125	750	160	215	399	107	114	75	103
66/67 *	2.491	2.110	170	211	502	245	118	62	77
67/68 *	2.738	2.350	170	218	540	280	136	62	62
68/69 *	3.110	2.675	250	185	570	302	144	60	64
PRODUCCION									
Toneladas									
64/65 *	14.050	9.600	2.350	2.100	17.850	6.450	6.670	2.090	2.640
65/66 *	19.500	14.800	2.500	2.200	19.000	6.370	7.450	2.250	2.930
66/67 *	45.850	42.050	1.840	1.960	26.650	14.350	7.720	1.920	2.660
67/68 *	52.146	46.922	3.380	1.844	28.700	16.400	8.760	2.400	1.140
68/69 *	62.400	55.900	5.000	1.500	30.500	18.000	9.000	2.300	1.200

NOTA: Cifras actualizadas al 20 de marzo de 1970. FUENTE: Secretaría de Estado de Agricultura y Ganadería de la Nación.

Estadística agrícola

HORTALIZAS

Arveja verde

Período	Arveja verde							
	Total	Buenos Aires	Jujuy	Mendoza	Santa Fe	Santiago del Estero	Tucumán	Resto del país
SUPERFICIE SEMBRADA Hectáreas								
64/65 *	12.550	3.490	460	590	2.930	630	2.680	1.770
65/66 *	15.150	3.740	550	660	5.450	510	2.470	1.770
66/67 *	15.100	3.710	590	690	4.860	630	2.510	2.110
67/68 *	12.800	2.480	620	670	3.540	730	2.650	2.110
68/69 *	12.200	3.210	620	590	2.770	690	2.450	1.870
SUPERFICIE COSECHADA Hectáreas								
64/65 *	11.712	3.411	460	581	2.749	518	2.408	1.585
65/66 *	13.716	3.570	545	660	4.928	374	2.192	1.447
66/67 *	13.692	3.350	585	689	4.563	478	2.127	1.900
67/68 *	9.850	1.070	620	670	2.655	530	2.300	2.005
68/69 *	10.550	2.670	620	590	2.350	568	2.450	1.302
PRODUCCION Toneladas								
64/65 *	42.900	10.900	1.470	4.350	9.600	1.210	10.850	4.520
65/66 *	47.200	11.700	1.740	4.800	14.750	690	9.200	4.320
66/67 *	41.900	9.650	1.870	5.050	11.200	950	7.900	5.280
67/68 *	31.300	1.850	2.170	5.460	6.900	950	8.820	5.150
68/69 *	31.500	4.600	1.600	4.500	7.600	1.100	9.500	2.600

Período	Arveja seca					Batata		
	Total	Buenos Aires	Santa Fe	Tucumán	Resto del país	Total	Buenos Aires	Córdoba
SUPERFICIE SEMBRADA Hectáreas								
65/66 *	20.950	7.170	10.760	1.120	1.900	43.350	10.550	2.500
66/67 *	19.400	6.850	9.510	1.140	1.900	44.200	9.700	3.600
67/68 *	16.540	4.250	9.500	1.100	1.690	45.500	10.450	3.260
68/69 *	20.500	6.740	11.500	600	1.660	49.400	11.100	2.550
69/70 *	22.600	7.400	13.000	550	1.650	48.000	11.400	1.300
SUPERFICIE COSECHADA Hectáreas								
65/66 *	19.832	6.841	10.538	1.067	1.386	36.211	10.441	2.308
66/67 *	17.743	6.174	9.040	1.065	1.464	41.893	9.420	3.505
67/68 *	12.340	2.000	7.600	1.060	1.680	41.473	10.257	3.254
68/69 *	18.360	5.900	10.200	600	1.660	45.307	10.941	2.435
69/70
PRODUCCION Toneladas								
65/66 *	33.000	11.150	19.300	1.450	1.100	362.200	100.500	29.900
66/67 *	20.000	9.050	8.250	1.550	1.150	443.600	95.200	41.400
67/68 *	10.000	2.300	5.300	1.400	1.000	379.000	86.670	38.500
68/69 *	21.600	6.300	13.400	720	1.180	479.500	121.600	28.700
69/70

NOTA: Cifras actualizadas al 20 de marzo de 1970. FUENTE: Secretaría de Estado de Agricultura y Ganadería de la Nación.

Estadística agrícola

HORTALIZAS

Período	Batata							
	Corrientes	Chaco	Formosa	Misiones	Santa Fe	Santiago del Estero	Tucumán	Resto del país
SUPERFICIE SEMBRADA								
Hectáreas								
65/66 *	5.800	3.560	1.900	1.150	1.150	10.000	3.400	3.340
66/67 *	6.200	3.380	1.500	1.140	1.150	10.700	3.700	3.130
67/68 *	6.500	3.150	1.200	1.130	1.130	12.340	3.800	2.540
68/69 *	7.800	3.010	1.500	1.170	1.210	14.800	4.200	2.060
69/70 *	7.900	2.900	1.300	1.150	1.400	14.600	4.100	1.950
SUPERFICIE COSECHADA								
Hectáreas								
65/66 *	3.417	2.823	1.255	1.099	1.024	7.582	3.247	3.015
66/67 *	5.970	3.109	1.355	1.085	1.041	10.045	3.428	2.935
67/68 *	5.899	3.029	1.200	1.092	1.028	9.920	3.452	2.342
68/69 *	6.878	2.925	1.500	1.113	1.208	12.205	4.190	1.912
69/70
PRODUCCION								
Toneladas								
65/66 *	22.050	22.400	12.500	9.700	12.800	90.500	39.200	22.650
66/67 *	51.200	30.600	27.100	9.700	12.600	111.400	41.450	22.950
67/68 *	53.300	25.720	11.120	9.590	12.820	93.500	30.410	17.370
68/69 *	54.700	21.300	27.400	9.800	15.000	132.200	52.500	16.300
69/70

Período	Cebolla											
	Total	Buenos Aires	Córdoba	Jujuy	La Rioja	Mendoza	Salta	San Juan	Santa Fe	Santiago del Estero	Tucumán	Resto del país
SUPERFICIE SEMBRADA												
Hectáreas												
65/66 *	13.350	1.200	350	680	110	2.150	440	3.070	180	2.370	390	2.410
66/67 *	13.400	1.250	400	550	70	2.180	560	2.620	150	3.240	400	1.980
67/68 *	16.430	1.305	472	565	80	2.281	412	2.513	210	6.050	439	2.103
68/69 *	19.900	1.370	530	550	130	2.050	500	2.500	170	9.600	450	2.050
69/70 *	19.400	1.400	460	780	120	1.650	490	3.200	165	8.900	360	1.875
SUPERFICIE COSECHADA												
Hectáreas												
65/66 *	12.309	1.145	306	675	87	2.145	437	3.064	174	1.785	354	2.137
66/67 *	11.634	1.192	299	545	54	2.176	454	2.614	138	1.980	365	1.817
67/68 *	14.610	1.214	377	565	70	2.281	368	2.463	200	4.650	430	1.992
68/69 *	16.500	1.310	370	550	120	2.050	500	2.500	160	6.500	450	1.990
69/70
PRODUCCIÓN												
Toneladas												
65/66 *	208.900	10.800	1.880	9.400	1.500	63.100	5.630	84.500	1.260	14.600	3.110	13.120
66/67 *	197.000	11.850	2.230	7.550	900	63.700	4.540	72.400	950	16.300	3.200	13.380
67/68 *	217.000	11.000	4.600	6.300	1.340	67.200	5.730	61.550	1.460	36.300	4.240	17.280
68/69 *	224.000	12.000	3.600	7.700	2.400	58.700	7.900	52.800	1.180	54.400	4.180	19.140
69/70

NOTA: Cifras actualizadas al 20 de marzo de 1970. FUENTE: Secretaría de Estado de Agricultura y Ganadería de la Nación.

Estadística agrícola

HORTALIZAS

Período	Espárrago					Frutilla			
	Total	Buenos Aires	Mendoza	Santa Fe	Resto del país	Total	Buenos Aires	Santa Fe	Resto del país
SUPERFICIE SEMBRADA Hectáreas									
65/66 *	550	180	80	270	20	900	210	630	60
66/67 *	550	130	90	300	30	800	170	580	50
67/68 *	830	95	86	600	49	709	129	526	54
68/69 *	820	80	90	610	40	750	135	554	61
69/70 *	650	130	450	70
SUPERFICIE COSECHADA Hectáreas									
65/66 *	504	142	79	265	18	848	197	606	45
66/67 *	520	112	84	300	24	793	170	576	47
67/68 *	800	80	86	600	34	500	91	356	53
68/69 *	810	80	90	610	30	733	132	544	57
69/70 *	610	120	420	70
PRODUCCION Toneladas									
65/66 *	1.450	150	180	1.050	70	1.700	540	1.100	60
66/67 *	1.700	130	190	1.290	90	1.450	380	1.000	70
67/68 *	4.020	614	192	3.123	91	823	100	571	152
68/69 *	3.150	80	200	2.800	70	1.850	300	1.360	190
69/70 *	1.430	230	981	219

Período	Garbanzo					Haba					
	Total	Córdoba	Jujuy	Salta	Tucumán	Total	Buenos Aires	Jujuy	Mendoza	Tucumán	Resto del país
SUPERFICIE SEMBRADA Hectáreas											
65/66 *	4.700	400	1.300	2.800	200	1.750	390	730	130	240	260
66/67 *	4.200	100	1.310	2.570	220	1.800	380	750	140	250	280
67/68 *	4.640	100	1.310	2.980	250	1.590	391	745	153	—	301
68/69 *	7.040	2.400	1.310	2.910	420	1.460	400	610	140	50	260
69/70 *	4.790	500	900	3.130	260
SUPERFICIE COSECHADA Hectáreas											
65/66 *	4.050	300	1.300	2.255	195	1.696	373	725	129	229	240
66/67 *	4.009	50	1.265	2.483	211	1.754	375	745	137	237	260
67/68 *	4.590	65	1.310	2.980	235	1.570	377	745	153	—	295
68/69 *	6.150	1.600	1.310	2.910	330	1.440	390	610	140	50	250
69/70 *	4.380	500	900	2.750	230
PRODUCCION Toneladas											
65/66 *	3.850	120	1.300	2.300	130	6.600	1.500	2.900	530	1.090	580
66/67 *	3.500	50	1.250	2.050	150	7.000	1.520	2.980	590	1.150	760
67/68 *	4.000	30	1.080	2.720	170	5.400	1.320	2.380	640	—	1.060
68/69 *	4.840	960	920	2.650	310	5.200	1.480	2.440	590	75	615
69/70 *	4.530	400	900	3.000	230

NOTA: Cifras actualizadas al 20 de marzo de 1970. FUENTE: Secretaría de Estado de Agricultura y Ganadería de la Nación.

Estadística agrícola

HORTALIZAS

Período	Lenteja				Melón					
	Total	Buenos Aires	Chubut	Santa Fe	Total	Buenos Aires	Corrientes	Chaco	Mendoza	San Juan
SUPERFICIE SEMBRADA Hectáreas										
65/66 *	17.500	1.060	10	16.430	5.500	130	130	1.580	520	860
66/67 *	24.750	840	10	23.900	5.650	130	130	1.530	530	1.030
67/68 *	24.850	1.530	10	23.310	5.060	129	155	1.260	567	581
68/69 *	24.770	1.950	20	22.800	5.000	150	180	1.010	540	345
69/70 *	25.970	1.670	—	24.300
SUPERFICIE COSECHADA Hectáreas										
65/66 *	16.468	1.055	10	15.403	4.607	130	61	1.406	517	812
66/67 *	23.344	830	10	22.504	5.010	128	106	1.453	522	992
67/68 *	19.193	1.033	10	18.150	4.550	129	129	1.160	567	551
68/69 *	22.310	1.800	10	20.500	4.240	150	140	915	540	345
69/70 *	21.530	1.530	—	20.000
PRODUCCION Toneladas										
65/66 *	15.550	1.490	10	14.050	44.300	1.580	220	8.270	7.650	12.200
66/67 *	12.900	1.240	10	11.650	49.300	1.720	610	8.900	7.660	14.900
67/68 *	8.200	820	10	7.370	42.900	1.660	554	7.100	8.500	6.600
68/69 *	14.200	1.690	10	12.500	39.500	1.850	500	6.300	7.900	5.200
69/70 *	8.900	1.200	—	7.700

Período	Melón			Papa temprana						
	Santiago del Estero	Tucumán	Resto del país	Total	Corrientes	Jujuy	Misiones	Salta	Tucumán	Resto del país
SUPERFICIE SEMBRADA Hectáreas										
65/66 *	740	190	1.350	6.900	600	1.100	1.140	850	2.600	610
66/67 *	730	200	1.370	8.900	950	1.200	1.050	1.000	4.100	600
67/68 *	815	90	1.463	21.650	1.180	1.260	1.080	1.490	8.930	7.710
68/69 *	975	120	1.680	15.000	1.260	1.100	1.155	1.670	7.600	2.215
69/70 *	15.750	1.290	1.060	1.160	1.390	8.650	2.200
SUPERFICIE COSECHADA Hectáreas										
65/66 *	590	177	914	6.405	498	1.100	1.037	802	2.485	483
66/67 *	530	188	1.091	8.175	852	1.170	1.009	897	3.765	482
67/68 *	700	90	1.224	19.491	1.148	1.255	1.036	1.274	8.036	6.742
68/69 *	622	105	1.423	14.614	1.141	1.075	1.118	1.670	7.600	2.010
69/70 *	15.350	1.190	1.060	1.110	1.180	8.650	2.160
PRODUCCION Toneladas										
65/66 *	8.910	1.610	3.860	39.400	2.900	8.500	3.300	5.300	15.750	3.650
66/67 *	8.100	1.730	5.680	54.300	5.500	6.400	3.600	6.200	29.800	2.800
67/68 *	11.700	720	6.066	146.450	7.400	10.200	3.450	10.800	79.500	35.100
68/69 *	8.800	1.000	7.950	119.800	5.240	8.680	3.800	12.900	79.200	9.980
69/70 *	91.500	7.900	8.500	4.420	8.400	55.100	7.180

NOTA: Cifras actualizadas al 20 de marzo de 1970. FUENTE: Secretaría de Estado de Agricultura y Ganadería de la Nación.

Estadística agrícola

HORTALIZAS

Papa semitemprana

Período	Papa semitemprana												
	Total	Buenos Aires	Córdoba	Chaco	Entre Ríos	Jujuy	Mendoza	Salta	San Juan	San Luis	Santa Fe	Tucumán	Resto del país
SUPERFICIE SEMBRADA													
Hectáreas													
65/66 *	54.700	8.400	9.050	3.400	7.700	1.320	800	900	470	1.310	18.600	1.560	1.190
66/67 *	55.800	9.200	9.200	2.200	9.970	1.350	850	1.000	430	1.700	16.200	1.750	1.950
67/68 *	50.590	13.355	10.140	—	3.730	1.370	883	610	464	1.900	14.045	2.000	2.093
68/69 *	52.400	14.700	10.700	—	1.600	1.605	840	770	380	3.050	15.200	1.200	2.355
69/70 *	46.700	13.000	7.900	—	1.700	1.300	900	840	360	2.300	14.100	900	3.400
SUPERFICIE COSECHADA													
Hectáreas													
65/66 *	51.213	8.232	8.792	3.198	6.467	1.320	796	855	465	902	17.728	1.423	1.035
66/67 *	52.993	8.872	9.083	1.975	9.244	1.350	847	875	420	1.700	15.427	1.611	1.589
67/68 *	44.692	11.520	9.777	—	2.307	1.370	883	512	464	1.390	13.234	1.550	1.685
68/69 *	49.583	14.127	10.500	—	1.450	1.605	834	770	380	2.280	14.730	1.200	1.707
69/70 *	43.700	12.750	7.350	—	1.570	1.300	900	840	360	1.930	13.400	780	2.520
PRODUCCION													
Toneladas													
65/66 *	379.700	58.800	67.200	17.400	27.300	8.100	7.400	6.500	5.700	6.600	157.200	9.700	7.800
66/67 *	385.400	62.500	61.200	13.000	46.500	8.600	8.500	7.200	5.100	13.600	137.200	10.200	11.800
67/68 *	253.500	56.800	73.500	—	5.000	6.900	8.250	3.730	2.920	10.600	61.400	10.550	13.850
68/69 *	473.500	166.400	85.300	—	5.800	9.800	7.900	6.200	4.100	18.400	139.000	16.800	13.800
69/70 *	326.000	108.300	40.000	—	6.300	7.700	8.600	5.400	1.200	11.900	114.400	4.400	17.800

Papa semitardía

Período	Papa semitardía								
	Total	Buenos Aires	Córdoba	Chubut	Entre Ríos	Mendoza	Río Negro	San Luis	Resto del país
SUPERFICIE SEMBRADA									
Hectáreas									
65/66 *	94.000	84.000	200	1.500	—	5.600	1.650	—	1.050
66/67 *	87.050	77.050	160	1.500	—	5.500	1.800	—	1.040
67/68 *	118.050	107.950	—	1.650	—	5.455	1.765	—	1.230
68/69 *	121.800	112.300	—	1.640	—	5.340	1.400	—	1.120
69/70 *	117.200	107.500	—	1.640	—	5.500	1.520	—	1.040
SUPERFICIE COSECHADA									
Hectáreas									
65/66 *	91.599	82.313	190	1.193	—	5.600	1.490	—	813
66/67 *	86.027	76.673	160	1.175	—	5.500	1.705	—	814
67/68 *	116.896	107.001	—	1.650	—	5.255	1.765	—	1.225
68/69 *	121.300	111.829	—	1.640	—	5.340	1.400	—	1.091
69/70
PRODUCCION									
Toneladas									
65/66 *	984.200	902.800	1.150	8.800	—	48.800	16.900	—	5.750
66/67 *	1.226.500	1.144.700	1.000	8.800	—	45.100	21.200	—	5.700
67/68 *	1.461.200	1.380.300	—	9.300	—	45.000	19.500	—	7.040
68/69 *	1.630.400	1.543.700	—	11.800	—	52.100	16.000	—	6.800
69/70

NOTA: Cifras actualizadas al 20 de marzo de 1970. FUENTE: Secretaría de Estado de Agricultura y Ganadería de la Nación.

Estadística agrícola

HORTALIZAS

Período	Papa tardía						Pimiento y ají (1)				
	Total	Buenos Aires	Córdoba	Mendoza	Santa Fe	Santiago del Estero	Resto del país	Total	Buenos Aires	Jujuy	Mendoza
SUPERFICIE SEMBRADA											
Hectáreas											
64/65 *	19.800	2.350	810	560	14.500	1.280	300	9.400	940	890	2.230
65/66 *	18.400	2.430	1.050	530	12.800	1.210	380	11.400	990	970	3.160
66/67 *	16.750	2.750	1.150	570	11.250	650	380	11.300	1.150	1.010	2.630
67/68 *	19.860	2.680	3.570	595	12.300	540	175	9.270	1.220	1.010	2.393
68/69 *	19.900	2.200	3.300	544	12.760	740	356	11.080	1.340	1.000	1.640
SUPERFICIE COSECHADA											
Hectáreas											
64/65 *	18.527	2.313	810	558	13.581	965	300	8.601	915	885	1.925
65/66 *	15.659	2.412	1.046	530	10.223	1.068	380	10.884	983	965	3.160
66/67 *	15.982	2.508	1.144	567	10.746	543	374	10.617	1.136	1.010	2.623
67/68 *	18.710	2.091	3.564	591	11.925	365	174	8.907	1.149	950	2.393
68/69 *	17.294	1.963	1.667	544	12.225	625	270	10.830	1.260	1.000	1.640
PRODUCCION											
Toneladas											
64/65 *	137.100	14.100	4.000	5.500	103.900	7.250	2.350	61.050	5.000	13.450	13.050
65/66 *	81.000	18.100	5.900	6.000	39.700	7.700	3.600	73.800	5.550	14.600	23.400
66/67 *	131.000	17.100	7.900	5.600	92.900	4.020	3.480	67.500	7.200	15.300	19.800
67/68 *	105.400	8.000	24.700	5.850	63.100	2.700	1.050	77.610	8.854	12.480	20.150
68/69 *	116.400	11.200	9.500	5.300	83.800	4.500	2.100	73.950	6.850	14.000	11.000

Período	Pimiento y ají (1)			Poroto chaucha						
	Salta	Tucumán	Resto del país	Total	Buenos Aires	Jujuy	Mendoza	Santa Fe	Tucumán	Resto del país
SUPERFICIE SEMBRADA										
Hectáreas										
64/65 *	2.820	970	1.550	3.900	660	670	340	420	750	1.060
65/66 *	3.520	1.110	1.650	3.550	590	720	360	400	470	1.010
66/67 *	3.340	1.180	1.990	3.600	560	750	380	390	510	1.010
67/68 *	2.530	1.090	1.027	3.980	566	750	430	404	835	995
68/69 *	4.090	1.220	1.790	3.950	560	775	380	344	900	991
SUPERFICIE COSECHADA										
Hectáreas										
64/65 *	2.545	923	1.408	3.713	660	670	336	413	704	930
65/66 *	3.152	1.026	1.598	3.305	585	720	359	385	455	801
66/67 *	2.838	1.112	1.898	3.304	518	750	380	380	445	831
67/68 *	2.420	1.014	981	3.792	543	750	427	373	835	864
68/69 *	4.040	1.190	1.700	3.765	529	775	380	328	900	853
PRODUCCION										
Toneladas										
64/65 *	15.450	9.000	5.100	25.900	1.800	9.650	2.700	1.990	6.350	3.410
65/66 *	16.950	8.700	4.600	23.400	1.750	10.450	2.900	1.240	3.900	3.160
66/67 *	10.800	9.050	5.350	24.300	1.500	10.800	3.100	1.450	3.800	3.650
67/68 *	20.720	10.894	4.512	27.000	1.550	9.000	3.460	1.524	8.085	3.381
68/69 *	23.790	12.790	5.520	30.900	1.570	12.320	3.000	1.200	8.500	4.310

(1) A partir del período 1967/68 no figuran las cifras correspondientes a ají que se darán por separado.

NOTA: Cifras actualizadas al 20 de marzo de 1970. FUENTE: Secretaría de Estado de Agricultura y Ganadería de la Nación.

Estadística agrícola

HORTALIZAS

Período	Poroto verde						Poroto seco					
	Total	Formosa	Mendoza	Santiago del Estero	Tucumán	Resto del país	Total	Córdoba	Misiones	Salta	Tucumán	Resto del país
SUPERFICIE SEMBRADA Hectáreas												
64/65 *	1.700	260	310	440	330	360	38.050	19.060	1.110	14.640	1.060	2.180
65/66 *	1.350	170	330	340	180	330	39.800	19.240	1.200	16.300	960	2.100
66/67 *	1.400	90	340	470	200	300	40.100	8.080	1.170	27.960	1.000	1.890
67/68 *	1.170	125	340	440	—	265	60.700	7.420	1.372	49.460	600	1.848
68/69 *	1.050	93	280	424	—	253	60.300	13.700	1.415	42.660	800	1.725
SUPERFICIE COSECHADA Hectáreas												
64/65 *	1.541	260	310	330	315	326	37.478	18.988	964	14.496	1.004	2.026
65/66 *	1.145	133	324	245	175	268	28.332	8.613	1.100	15.840	952	1.827
66/67 *	1.115	90	340	267	171	247	28.707	7.641	1.050	17.340	953	1.723
67/68 *	1.063	94	338	368	—	263	38.321	5.077	1.148	29.715	600	1.781
68/69 *	911	65	278	320	—	248	56.685	11.595	1.297	41.329	800	1.664
PRODUCCION Toneladas												
64/65 *	6.000	1.000	2.700	800	950	550	38.300	16.100	950	17.900	1.150	2.200
65/66 *	4.500	250	2.900	500	450	400	29.800	7.300	1.100	18.150	1.200	2.050
66/67 *	4.750	270	3.100	520	440	420	27.300	5.550	1.050	17.500	1.150	2.050
67/68 *	4.630	234	3.150	810	—	436	22.860	2.013	1.011	17.814	270	1.752
68/69 *	3.800	170	2.500	720	—	410	31.900	1.440	1.200	27.000	500	1.760

Sandía

Período	Sandía								
	Total	Corrientes	Chaco	Entre Ríos	Mendoza	Santa Fe	Santiago del Estero	Tucumán	Resto del país
SUPERFICIE SEMBRADA Hectáreas									
64/65 *	18.600	4.860	5.220	1.990	570	570	2.020	1.000	2.370
65/66 *	17.800	3.890	5.170	2.020	590	430	2.370	1.040	2.290
66/67 *	18.300	3.960	5.310	2.260	590	680	2.400	1.090	2.010
67/68 *	16.600	3.590	4.080	1.937	580	870	2.430	825	2.288
68/69 *	16.800	3.920	3.480	2.130	535	550	2.660	775	2.750
SUPERFICIE COSECHADA Hectáreas									
64/65 *	15.109	4.147	4.745	649	540	542	1.515	895	2.076
65/66 *	13.052	1.675	4.662	1.204	583	378	1.855	922	1.773
66/67 *	14.570	2.290	5.088	1.306	581	661	1.865	1.000	1.779
67/68 *	13.900	3.040	3.570	1.209	580	790	2.005	700	2.006
68/69 *	14.500	3.580	3.160	1.880	535	508	1.850	650	2.337
PRODUCCION Toneladas									
64/65 *	190.700	43.350	63.200	6.350	10.300	6.900	35.150	8.000	17.450
65/66 *	164.100	8.170	60.000	9.290	11.240	5.730	44.790	9.170	15.710
66/67 *	185.300	17.240	62.990	11.420	11.200	10.110	45.950	9.900	16.490
67/68 *	164.800	26.400	37.000	11.250	11.100	13.200	41.000	8.600	16.250
68/69 *	184.600	47.200	30.400	21.000	10.100	10.600	41.400	6.500	17.400

NOTA: Cifras actualizadas al 20 de marzo de 1970. FUENTE: Secretaría de Estado de Agricultura y Ganadería de la Nación.

Estadística agrícola

HORTALIZAS

Tomate

Período	Tomate									
	Total	Buenos Aires	Jujuy	Mendoza	Río Negro	Salta	San Juan	Santa Fe	Tucumán	Resto del país
SUPERFICIE SEMBRADA										
Hectáreas										
64/65 *	24.100	1.900	2.780	6.650	6.000	2.510	1.500	650	650	1.460
65/66 *	19.300	1.870	2.840	5.000	3.590	2.290	1.360	450	690	1.210
66/67 *	21.900	1.900	2.910	6.200	3.900	2.400	1.520	570	700	1.800
67/68 *	21.350	1.836	3.025	5.865	3.373	2.142	1.130	462	781	2.736
68/69 *	22.050	1.850	3.290	4.300	3.960	2.670	900	580	1.000	3.500
SUPERFICIE COSECHADA										
Hectáreas										
64/65 *	22.620	1.813	2.775	6.145	5.690	2.258	1.465	629	605	1.240
65/66 *	18.037	1.737	2.840	4.997	3.136	2.099	1.220	427	656	925
66/67 *	20.329	1.705	2.910	6.132	3.705	1.940	1.390	517	681	1.349
67/68 *	19.880	1.742	2.642	5.865	3.073	2.142	1.130	366	748	2.172
68/69 *	20.220	1.680	3.070	4.300	3.960	2.550	900	490	1.000	2.270
PRODUCCION										
Toneladas										
64/65 *	392.000	29.850	42.650	67.150	126.250	45.200	29.650	25.650	10.900	14.700
65/66 *	303.800	28.350	42.600	66.850	58.450	41.300	26.450	17.350	11.860	10.590
66/67 *	333.600	26.650	43.500	80.700	75.950	32.500	23.700	21.250	12.420	16.930
67/68 *	314.800	26.750	32.700	80.600	49.300	42.060	22.600	12.800	14.050	33.940
68/69 *	352.100	25.700	42.050	55.400	85.900	51.300	13.700	16.400	20.900	40.750

Zapallo

Período	Zapallo											
	Total	Buenos Aires	Córdoba	Corrientes	Chaco	La Rioja	Mendoza	San Juan	Santa Fe	Santiago del Estero	Tucumán	Resto del país
SUPERFICIE SEMBRADA												
Hectáreas												
64/65 *	30.850	3.500	3.650	1.940	1.000	540	1.390	400	2.630	5.900	4.900	5.000
65/66 *	31.450	3.450	3.070	2.140	1.020	470	1.420	400	2.380	6.670	5.000	5.430
66/67 *	33.600	4.620	2.730	2.030	1.160	390	1.500	400	2.400	7.700	5.200	5.470
67/68 *	30.000	3.545	3.665	1.820	1.390	510	1.480	320	2.620	7.850	1.770	5.030
68/69 *	30.700	3.600	4.000	1.760	1.060	450	1.355	243	2.290	9.330	1.540	5.072
SUPERFICIE COSECHADA												
Hectáreas												
64/65 *	25.937	3.305	2.868	1.453	875	432	1.384	391	1.505	4.856	4.555	4.313
65/66 *	26.611	3.287	2.829	963	803	372	1.420	391	1.890	5.430	4.840	4.386
66/67 *	30.325	4.563	2.173	1.881	1.058	282	1.494	393	1.918	6.585	5.032	4.946
67/68 *	24.752	3.524	2.994	1.367	1.305	388	1.480	319	2.363	4.730	1.770	4.512
68/69 *	25.758	3.561	2.991	1.339	959	300	1.355	243	2.155	6.570	1.540	4.745
PRODUCCION												
Toneladas												
64/65 *	309.800	36.350	20.200	16.650	24.250	5.480	35.650	5.850	19.550	86.100	34.200	25.520
65/66 *	313.150	36.200	20.600	9.000	17.450	4.700	38.900	5.840	24.200	90.150	36.200	29.910
66/67 *	374.800	51.150	15.750	23.250	28.500	3.500	40.200	5.870	21.500	116.650	37.100	31.330
67/68 *	324.100	40.020	16.610	11.800	26.530	8.670	41.100	4.500	42.700	75.600	23.440	33.130
68/69 *	325.500	46.400	11.500	10.400	15.500	5.300	37.500	3.400	34.400	102.500	17.500	41.100

NOTA: Cifras actualizadas al 20 de marzo de 1970. FUENTE: Secretaría de Estado de Agricultura y Ganadería de la Nación.

IV. ESTADISTICA GANADERA

I. — FAENA DE GANADO

Total de frigoríficos, fábricas y C.A.P. Lisandro de la Torre

Miles de cabezas

Período	Bovinos						
	Total	Novillos	Novillitos	Vacas	Vaquillonas	Terneros	Toros, torunos y bueyes
TOTAL (1)							
1967	(2) 12.520,5	2.664,3	821,7	1.351,5	604,5	832,2	228,6
1968 *	(3) 13.006,2	2.624,3	781,1	1.506,2	734,1	940,5	240,0
S. 1968 *	536,8	253,0	69,9	83,3	60,5	49,6	20,5
O. » *	560,7	281,9	72,3	76,4	61,5	50,1	18,5
N. » *	546,4	261,1	66,6	81,3	63,1	52,6	21,7
D. » *	561,8	252,4	78,5	79,4	66,5	63,1	21,9
E. 1969 *	537,9	256,0	62,6	91,4	58,8	51,6	17,5
F. » *	490,7	226,8	58,1	87,7	53,5	47,5	17,1
M. » *	572,7	247,7	61,1	122,7	58,4	60,9	21,9
A. » *	573,7	250,0	56,7	126,0	55,2	63,9	21,9
M. » *	583,8	278,9	53,2	119,7	54,7	57,8	19,5
J. » *	560,7	280,9	53,2	106,6	52,7	51,5	15,8
J. » *	605,5	297,9	60,0	126,8	56,1	44,3	20,4
A. » *	563,3	301,3	55,7	102,8	48,7	33,9	20,9
S. » *	578,7	321,1	58,4	97,6	48,9	33,9	18,8
PARA EXPORTACION							
1967	2.941,9	1.842,8	5,5	869,1	6,5	17,6	200,4
1968 *	2.804,1	1.597,9	6,7	962,4	4,8	23,7	208,6
S. 1968 *	219,9	154,5	0,3	45,7	0,2	1,2	18,0
O. » *	226,8	168,9	0,4	39,8	0,2	0,9	16,6
N. » *	223,9	158,6	0,5	43,6	0,4	1,0	19,8
D. » *	212,7	147,2	1,7	41,8	0,5	1,4	20,1
E. 1969 *	232,3	160,3	1,4	52,9	0,6	1,3	15,8
F. » *	216,8	140,2	3,4	55,1	0,5	2,0	15,6
M. » *	269,7	157,6	2,8	85,9	0,4	2,8	20,2
A. » *	283,7	165,0	4,4	90,2	0,6	3,3	20,2
M. » *	306,6	193,5	6,2	85,6	0,4	2,9	18,0
J. » *	295,5	199,0	6,7	71,2	0,4	3,7	14,5
J. » *	329,9	212,9	5,7	87,4	1,0	3,8	19,1
A. » *	305,0	210,4	3,1	68,1	1,2	2,8	19,4
S. » *	311,3	220,5	3,5	65,1	1,1	3,6	17,5
PARA CONSUMO							
1967	(2) 9.541,8	818,0	815,6	453,1	597,2	814,2	26,0
1968 *	(3) 10.162,8	1.023,1	773,9	511,4	728,5	916,3	29,6
S. 1968 *	314,7	98,3	69,6	35,9	60,2	48,4	2,3
O. » *	332,1	112,7	71,8	35,3	61,2	49,2	1,9
N. » *	320,7	102,2	66,1	36,5	62,7	51,5	1,7
D. » *	347,2	104,9	76,7	36,3	66,0	61,6	1,7
E. 1969 *	303,1	95,4	61,1	36,6	58,2	50,3	1,5
F. » *	271,6	86,4	54,7	30,8	52,9	45,5	1,3
M. » *	299,6	89,8	58,2	34,0	58,0	58,1	1,5
A. » *	286,2	84,7	52,3	32,8	54,5	60,5	1,4
M. » *	273,2	84,8	47,0	31,1	54,2	54,9	1,2
J. » *	261,6	81,4	46,5	32,6	52,2	47,8	1,1
J. » *	271,0	84,5	54,2	35,7	54,9	40,6	1,1
A. » *	254,7	90,5	52,6	31,9	47,4	31,1	1,2
S. » *	263,9	100,0	54,9	29,9	47,7	30,3	1,1

(1) Incluye lo destinado a digestor. (2) Incluye las estimaciones correspondientes a "Establecimientos Agropecuarios" y "Mataderos del Interior", cuyas cifras respectivas son: 300,0 y 5.717,7 y (3) 300,0 y 5.880,0. FUENTE: Junta Nacional de Carnes. Última información recibida el 6/3/70.

FAENA DE GANADO

Total de frigoríficos, fábricas y C.A.P. Lisandro de la Torre

Ovinos

Período	Total (1)				Para exportación				Para consumo			
	Total	Corderos y borregos	Capones y carneros	Ovejas	Total	Corderos y borregos	Capones y carneros	Ovejas	Total	Corderos y borregos	Capones y carneros	Ovejas
Miles de cabezas												
1967	(2) 11.656,4	3.870,0	429,2	1.694,8	4.157,8	2.238,9	364,5	1.554,4	(2) 7.486,4	1.628,3	63,9	131,8
1968 *	(3) 11.611,3	3.228,2	265,7	1.917,4	3.383,9	1.372,9	249,6	1.761,4	(3) 8.218,9	1.853,2	15,6	150,1
S. 1968 *	312,0	239,0	5,9	67,1	147,6	85,3	5,3	57,0	164,1	153,5	0,6	10,0
O. » *	419,2	340,6	4,8	73,8	239,2	169,9	3,7	65,6	179,8	170,5	1,1	8,2
N. » *	466,2	381,9	5,8	78,5	294,9	221,7	4,9	68,3	170,6	159,6	0,9	10,1
D. » *	488,0	377,0	6,1	104,9	253,6	153,3	4,9	95,4	233,9	223,4	1,2	9,3
E. 1969 *	446,7	283,8	22,3	140,6	303,5	151,7	22,0	129,8	142,6	131,9	0,3	10,4
F. » *	356,6	211,9	34,8	109,9	243,0	111,0	34,6	97,4	113,0	100,7	0,2	12,1
M. » *	398,5	208,1	42,3	148,1	280,8	104,8	41,1	134,9	117,0	103,0	1,1	12,9
A. » *	349,2	184,2	35,5	129,5	222,1	72,7	35,4	114,0	126,6	111,4	—	15,2
M. » *	262,1	130,9	33,6	97,6	163,5	43,2	33,3	87,0	98,2	87,5	0,3	10,4
J. » *	224,0	120,7	29,0	74,3	139,6	46,6	24,3	68,7	84,1	74,0	4,7	5,4
J. » *	261,4	193,1	23,9	44,4	149,1	88,4	18,9	41,8	112,1	104,6	5,0	2,5
A. » *	364,4	291,1	22,7	50,6	225,4	160,6	18,6	46,2	138,7	130,3	4,1	4,3
S. » *	459,9	380,5	55,3	24,1	315,7	240,4	53,1	22,2	143,9	140,0	2,2	1,7

Porcinos

Período	Total (1)			Para exportación			Para consumo			Reses para cortar		
	Total	Cerdos	Cachorros y lechones	Total	Cerdos	Cachorros y lechones	Total	Cerdos	Cachorros y lechones	Total	Cerdos	Cachorros y lechones
Miles de cabezas												
1967	(4) 2.861,9	1.904,8	30,3	64,7	64,6	0,1	(4) 2.627,7	1.679,3	21,6	167,1	158,6	8,5
1968 *	(5) 2.356,9	1.526,2	30,7	58,0	58,0	—	(5) 2.154,6	1.331,0	23,6	143,1	136,1	7,0
S. 1968 *	128,9	126,5	2,4	4,9	4,9	—	114,1	112,3	1,8	9,7	9,2	0,5
O. » *	135,9	133,5	2,4	4,6	4,6	—	116,9	115,0	1,9	14,4	13,9	0,5
N. » *	130,5	127,4	3,1	4,7	4,7	—	112,0	109,7	2,3	13,7	13,0	0,7
D. » *	143,8	135,4	8,4	5,6	5,6	—	124,6	117,7	6,9	13,5	12,0	1,5
E. 1969 *	124,4	123,3	1,1	3,6	3,6	—	112,3	111,5	0,8	8,4	8,1	0,3
F. » *	112,1	110,7	1,4	3,6	3,6	—	100,8	100,0	0,8	7,6	7,1	0,5
M. » *	148,6	147,2	1,4	3,2	3,2	—	136,9	135,8	1,1	8,3	8,1	0,2
A. » *	146,0	144,1	1,9	2,0	2,0	—	130,4	128,8	1,6	13,4	13,2	0,2
M. » *	148,0	146,6	1,4	—	—	—	131,7	130,6	1,1	16,1	15,9	0,2
J. » *	150,4	148,6	1,8	—	—	—	138,9	137,5	1,4	11,3	10,9	0,4
J. » *	172,6	170,4	2,2	—	—	—	159,9	158,2	1,7	12,4	12,0	0,4
A. » *	151,5	149,3	2,2	—	—	—	139,2	137,5	1,7	12,0	11,6	0,4
S. » *	159,6	157,6	2,0	—	—	—	141,6	140,1	1,5	17,8	17,4	0,4

(1) Incluye lo destinado a digestor. (2) Incluye las estimaciones correspondientes a "Establecimientos Agropecuarios" y "Mataderos del Interior", cuyas cifras respectivas son: 3.700,0 y 1.962,4. (3) 3.800,0 y 2.400,0. (4) 400,0 y 526,8 y (5) 380,0 y 420,0. FUENTE: Junta Nacional de Carnes. NOTA: En ovinos las cifras anuales incluyen la zona patagónica. Última información recibida el 6/3/70.

Estadística ganadera

FAENA DE GANADO

Frigoríficos y fábricas

Miles de cabezas

Bovinos

Período	Bovinos						
	Total	Novillos	Novillitos	Vacas	Vaquillonas	Terneros	Toros, torunos y bueyes
TOTAL (1)							
1967	5.894,5	2.558,0	686,3	1.321,1	474,8	633,8	220,5
1968 *	6.305,9	2.477,9	692,2	1.485,1	636,2	782,5	232,0
S. 1968 *	492,4	235,8	61,9	82,4	51,7	40,7	19,9
O. » *	515,6	263,9	63,9	75,5	52,8	41,4	18,1
N. » *	503,3	246,0	59,5	79,8	53,4	43,2	21,4
D. » *	512,2	234,7	71,2	76,4	56,2	51,9	21,8
E. 1969 *	489,6	239,3	56,7	87,1	48,5	40,8	17,2
F. » *	447,8	210,8	53,2	84,6	44,4	38,1	16,7
M. » *	522,6	230,7	54,8	119,6	47,5	48,6	21,4
A. » *	524,5	235,0	51,4	121,8	44,1	50,9	21,3
M. » *	540,2	263,6	49,1	115,9	45,3	47,1	19,2
J. » *	521,0	268,6	49,2	102,3	43,2	42,2	15,5
J. » *	562,5	282,5	55,6	122,6	46,0	35,7	20,1
A. » *	522,2	283,8	51,1	99,4	39,8	27,4	20,7
S. » *	533,5	301,4	52,5	94,8	39,5	26,8	18,5
PARA EXPORTACION							
1967	2.911,2	1.815,3	5,3	867,0	6,2	17,4	200,0
1968 *	2.792,9	1.592,8	6,5	958,4	4,7	23,5	207,0
S. 1968 *	217,6	152,3	0,2	45,7	0,2	1,2	18,0
O. » *	225,1	167,3	0,4	39,8	0,2	0,9	16,5
N. » *	223,6	158,5	0,5	43,4	0,4	1,0	19,8
D. » *	211,5	146,2	1,7	41,6	0,5	1,4	20,1
E. 1969 *	230,8	158,9	1,4	52,8	0,6	1,3	15,8
F. » *	215,3	139,0	3,4	54,8	0,5	2,0	15,6
M. » *	268,2	156,3	2,8	85,8	0,4	2,8	20,1
A. » *	281,9	163,6	4,4	89,8	0,6	3,4	20,1
M. » *	304,3	191,3	6,2	85,5	0,4	2,9	18,0
J. » *	294,0	197,8	6,7	71,0	0,3	3,7	14,5
J. » *	327,9	211,3	5,7	87,1	1,0	3,7	19,1
A. » *	303,1	209,0	3,1	67,6	1,2	2,8	19,4
S. » *	308,5	218,1	3,4	64,9	1,1	3,5	17,5
PARA CONSUMO							
1967	2.949,5	739,6	680,7	426,6	468,0	616,1	18,5
1968 *	3.476,1	881,9	685,3	496,1	630,9	758,7	23,2
S. 1968 *	272,7	83,2	61,7	35,1	51,5	39,4	1,8
O. » *	288,7	96,3	63,5	34,4	52,5	40,6	1,4
N. » *	278,0	87,2	59,0	35,2	53,0	42,2	1,4
D. » *	298,8	88,2	69,5	33,4	55,7	50,5	1,5
E. 1969 *	256,5	80,2	55,2	32,6	47,9	39,4	1,2
F. » *	230,2	71,6	49,8	27,9	43,9	36,0	1,0
M. » *	251,1	74,2	52,0	31,1	47,0	45,7	1,1
A. » *	239,1	71,1	47,0	29,1	43,5	47,5	0,9
M. » *	232,1	71,8	42,9	27,5	44,8	44,2	0,9
J. » *	223,6	70,3	42,4	28,7	42,8	38,5	0,9
J. » *	230,0	70,7	49,8	31,9	45,0	31,9	0,7
A. » *	215,6	74,4	48,0	29,1	38,6	24,5	1,0
S. » *	221,6	82,8	49,0	27,4	38,3	23,3	0,8

(1) Incluye lo destinado a digestor. FUENTE: Junta Nacional de Carnes. Última información recibida el 6/3/70.

Estadística ganadera

FAENA DE GANADO
Frigoríficos y fábricas
Ovinos

Período	Total (1)				Para exportación				Para consumo			
	Total	Corderos y borregos	Capones y carneros	Ovejas	Total	Corderos y borregos	Capones y carneros	Ovejas	Total	Corderos y borregos	Capones y carneros	Ovejas
Miles de cabezas												
1967	5.665,6	3.675,4	429,2	1.561,0	3.977,1	2.187,7	364,5	1.424,9	1.677,6	1.485,2	63,9	128,5
1968 *	4.974,3	2.955,4	265,2	1.753,7	3.203,8	1.347,1	249,2	1.607,5	1.762,8	1.606,7	15,6	140,5
S. 1968 *	271,3	208,0	5,9	57,4	139,5	84,4	5,3	49,8	131,6	123,4	0,6	7,6
O. » *	359,7	293,4	4,8	61,5	212,9	155,5	3,7	53,7	146,6	137,8	1,1	7,7
N. » *	393,4	338,5	5,8	49,1	265,8	219,0	4,9	41,9	127,4	119,2	0,9	7,3
D. » *	413,2	334,3	6,1	72,8	220,2	151,3	4,8	64,1	192,6	182,8	1,2	8,6
E. 1969 *	385,4	254,5	8,5	122,4	271,5	150,0	8,1	113,4	113,4	104,3	0,3	8,8
F. » *	303,9	189,8	18,0	95,1	214,7	111,0	18,8	84,9	88,7	78,7	0,2	9,8
M. » *	344,5	185,0	26,9	132,6	252,4	104,9	25,7	121,8	91,5	79,9	1,1	10,5
A. » *	305,1	159,2	28,4	117,5	206,7	72,7	28,4	105,6	98,0	86,4	0,1	11,5
M. » *	219,7	108,5	26,6	84,6	147,6	43,2	26,2	78,2	71,8	65,2	0,3	6,3
J. » *	186,7	100,1	23,7	62,9	124,4	46,1	18,9	59,4	62,0	53,9	4,7	3,4
J. » *	223,1	163,1	18,9	41,1	137,5	84,6	14,2	38,7	85,4	78,3	4,7	2,4
A. » *	307,4	247,2	18,1	42,1	202,0	150,1	14,0	37,9	105,2	96,9	4,0	4,3
S. » *	387,6	324,5	49,6	13,5	276,4	217,3	47,4	11,7	111,1	107,1	2,2	1,8

Porcinos

Período	Total (1)			Para exportación			Para consumo			Reses para cortar		
	Total	Cerdos	Cachorros y lechones	Total	Cerdos	Cachorros y lechones	Total	Cerdos	Cachorros y lechones	Total	Cerdos	Cachorros y lechones
Miles de cabezas												
1967	1.696,4	1.666,2	30,2	64,5	64,5	—	1.463,0	1.441,4	21,6	167,1	158,6	8,5
1968 *	1.346,6	1.315,9	30,7	58,0	58,0	—	1.144,4	1.120,8	23,6	143,1	136,1	7,0
S. 1968 *	111,0	108,6	2,4	4,9	4,9	—	96,2	94,4	1,8	9,7	9,2	0,5
O. » *	118,1	115,7	2,4	4,6	4,6	—	99,1	97,2	1,9	14,4	13,9	0,5
N. » *	113,3	110,2	3,1	4,7	4,7	—	94,8	92,5	2,3	13,7	13,0	0,7
D. » *	125,4	117,0	8,4	5,6	5,6	—	106,1	99,2	6,9	13,5	12,0	1,5
E. 1969 *	106,7	105,6	1,1	3,6	3,6	—	94,7	93,9	0,8	8,4	8,1	0,3
F. » *	94,8	93,5	1,3	3,6	3,6	—	83,6	82,8	0,8	7,6	7,1	0,5
M. » *	126,9	125,5	1,4	3,2	3,2	—	115,2	114,1	1,1	8,3	8,0	0,3
A. » *	123,1	121,2	1,9	2,0	2,0	—	107,5	105,9	1,6	13,4	13,2	0,2
M. » *	125,2	123,9	1,3	—	—	—	109,0	107,9	1,1	16,1	15,9	0,2
J. » *	126,5	124,7	1,8	—	—	—	115,0	113,6	1,4	11,3	10,9	0,4
J. » *	145,6	143,5	2,1	—	—	—	133,0	131,3	1,7	12,4	12,0	0,4
A. » *	124,1	122,0	2,1	—	—	—	111,9	110,2	1,7	12,0	11,6	0,4
S. » *	129,2	127,2	2,0	—	—	—	118,2	116,7	1,5	10,8	10,4	0,4

(1) Incluye lo destinado a digestor. **FUENTE:** Junta Nacional de Carnes. **NOTA:** En ovinos las cifras anuales incluyen la zona patagónica. Última información recibida el 6/3/70.

Estadística ganadera

2. — CARNE OBTENIDA EN LA FAENA

Total de frigoríficos, fábricas y C.A.P. Lisandro de la Torre

Período	Miles de toneladas						
	Bovinos						
	Total	Novillos	Novillitos	Vacas	Vaquillonas	Terneros	Toros, torunos y bueyes
TOTAL (1)							
1967	(2) 2.522,0	682,2	153,8	258,0	98,0	94,5	67,5
1968 *	(3) 2.587,7	685,5	145,8	287,4	118,0	106,4	72,4
S. 1968 *	120,0	68,4	13,2	16,2	9,8	5,9	6,5
O. » *	127,7	76,6	13,8	15,2	10,0	6,1	6,0
N. » *	124,0	70,8	12,6	16,7	10,3	6,4	7,2
D. » *	123,9	67,5	14,8	16,4	10,7	7,5	7,0
E. 1969 *	121,3	69,7	11,7	18,9	9,5	6,1	5,4
F. » *	109,1	61,2	10,8	17,6	8,7	5,6	5,2
M. » *	125,8	67,0	11,5	24,3	9,5	7,0	6,5
A. » *	126,0	67,9	10,6	24,8	9,0	7,2	6,5
M. » *	130,0	75,5	10,0	23,2	9,0	6,6	5,7
J. » *	124,7	74,9	10,0	20,7	8,7	5,9	4,5
J. » *	135,6	79,4	11,4	24,3	9,3	5,1	6,1
A. » *	129,6	80,1	10,7	20,3	8,2	3,9	6,4
S. » *	134,3	85,8	11,1	19,4	8,1	4,0	5,9
PARA EXPORTACION							
1967	696,7	479,7	0,9	153,8	1,0	1,6	59,7
1968 *	668,6	429,0	1,0	172,1	0,7	2,2	63,6
S. 1968 *	57,8	43,7	—	8,1	—	0,1	5,9
O. » *	60,7	47,9	0,1	7,2	—	0,1	5,4
N. » *	60,0	44,8	0,1	8,3	0,1	0,1	6,6
D. » *	56,3	41,3	0,2	8,1	0,1	0,1	6,5
E. 1969 *	61,5	45,7	0,2	10,4	0,1	0,1	5,0
F. » *	55,6	39,5	0,5	10,5	0,1	0,2	4,8
M. » *	67,6	44,5	0,4	16,3	0,1	0,2	6,1
A. » *	70,7	46,7	0,7	16,9	0,1	0,3	6,0
M. » *	76,4	53,9	1,1	15,7	0,1	0,3	5,3
J. » *	73,0	54,3	1,1	12,9	0,1	0,4	4,2
J. » *	81,2	58,2	1,0	15,8	0,2	0,3	5,7
A. » *	77,0	57,4	0,5	12,7	0,2	0,2	6,0
S. » *	79,4	60,5	0,6	12,3	0,2	0,3	5,5
PARA CONSUMO							
1967	(2) 1.818,5	201,6	152,8	99,1	96,8	92,9	7,3
1968 *	(3) 1.911,8	255,6	144,8	109,5	117,2	104,2	8,3
S. 1968 *	61,8	24,7	13,2	7,8	9,7	5,8	0,6
O. » *	66,6	28,7	13,7	7,8	9,9	6,0	0,5
N. » *	63,6	25,9	12,5	8,2	10,2	6,3	0,5
D. » *	67,2	26,2	14,5	8,0	10,6	7,4	0,5
E. 1969 *	59,3	23,9	11,5	8,1	9,4	6,0	0,4
F. » *	53,0	21,6	10,3	6,7	8,6	5,4	0,4
M. » *	57,5	22,5	11,0	7,5	9,4	6,7	0,4
A. » *	54,5	21,1	9,9	7,3	8,9	6,9	0,4
M. » *	52,9	21,5	9,0	6,9	8,9	6,3	0,3
J. » *	51,1	20,5	8,9	7,3	8,6	5,5	0,3
J. » *	53,4	21,0	10,4	7,9	9,1	4,7	0,3
A. » *	51,8	22,6	10,2	7,1	7,9	3,7	0,3
S. » *	54,2	25,1	10,6	6,6	8,0	3,6	0,3

(1) Incluye lo destinado a digestor. (2) Incluye las estimaciones correspondientes a "Establecimientos Agropecuarios" y "Mataderos del Interior", cuyas cifras respectivas son: 61,0 y 1.107,0 y (3) 60,0 y 1.112,2. FUENTE: Junta Nacional de Carnes. Última información recibida el 6/3/70.

Estadística ganadera

CARNE OBTENIDA EN LA FAENA

Total de frigoríficos, fábricas y C.A.P. Lisandro de la Torre

Ovinos

Período	Total (1)				Para exportación				Para consumo			
	Total	Corderos y borregos	Capones y carneros	Ovejas	Total	Corderos y borregos	Capones y carneros	Ovejas	Total	Corderos y borregos	Capones y carneros	Ovejas
Miles de toneladas												
1967	(2) 164,5	54,2	9,8	34,7	73,8	33,5	8,4	31,9	(2) 90,5	20,7	1,4	2,6
1968 *	(3) 212,0	42,2	6,1	40,0	61,2	18,6	5,8	36,8	(3) 150,7	23,6	0,3	3,1
S. 1968 *	4,7	3,1	0,2	1,4	2,6	1,2	0,2	1,2	2,1	1,9	—	0,2
O. » *	6,0	4,4	0,1	1,5	3,7	2,2	0,1	1,4	2,3	2,1	—	0,2
N. » *	6,3	4,5	0,1	1,7	4,1	2,6	0,1	1,4	2,1	1,9	—	0,2
D. » *	6,8	4,5	0,1	2,2	3,9	1,8	0,1	2,0	2,9	2,7	—	0,2
E. 1969 *	6,9	3,5	0,5	2,9	5,1	2,0	0,5	2,6	1,8	1,6	—	0,2
F. » *	5,9	2,9	0,8	2,2	4,4	1,7	0,8	1,9	1,5	1,3	—	0,2
M. » *	6,8	2,9	0,9	3,0	5,2	1,6	0,9	2,7	1,5	1,3	—	0,2
A. » *	6,1	2,7	0,8	2,6	4,3	1,1	0,8	2,4	1,8	1,5	—	0,3
M. » *	4,8	1,9	0,8	2,1	3,4	0,7	0,8	1,9	1,4	1,2	—	0,2
J. » *	4,1	1,7	0,7	1,7	2,9	0,7	0,6	1,6	1,2	1,0	0,1	0,1
J. » *	4,0	2,4	0,5	1,1	2,5	1,1	0,4	1,0	1,5	1,3	0,1	0,1
A. » *	5,4	3,6	0,6	1,2	3,5	1,9	0,5	1,1	1,9	1,7	0,1	0,1
S. » *	6,7	4,8	1,4	0,5	4,8	3,0	1,3	0,5	1,9	1,8	0,1	—

Porcinos

Período	Total (1)			Para exportación			Para consumo			Reses para cortar		
	Total	Cerdos	Cachorros y lechones	Total	Cerdos	Cachorros y lechones	Total	Cerdos	Cachorros y lechones	Total	Cerdos	Cachorros y lechones
Miles de toneladas												
1967	(4) 218,9	158,6	0,3	5,5	5,5	—	(4) 199,1	138,9	0,2	13,9	13,8	0,1
1968 *	(5) 189,2	135,6	0,3	5,2	5,2	—	(5) 171,2	117,6	0,2	12,7	12,6	0,1
S. 1968 *	11,5	11,5	—	0,4	0,4	—	10,2	10,2	—	0,9	0,9	—
O. » *	12,1	12,1	—	0,4	0,4	—	10,3	10,3	—	1,3	1,3	—
N. » *	11,5	11,5	—	0,4	0,4	—	9,8	9,8	—	1,2	1,2	—
D. » *	11,7	11,6	0,1	0,5	0,5	—	10,1	10,0	0,1	1,1	1,1	—
E. 1969 *	10,9	10,9	—	0,3	0,3	—	9,8	9,8	—	0,7	0,7	—
F. » *	9,5	9,5	—	0,3	0,3	—	8,5	8,5	—	0,6	0,6	—
M. » *	12,5	12,5	—	0,3	0,3	—	11,5	11,5	—	0,7	0,7	—
A. » *	12,6	12,6	—	0,3	0,3	—	11,2	11,2	—	1,2	1,2	—
M. » *	13,1	13,1	—	—	—	—	11,7	11,7	—	1,4	1,4	—
J. » *	13,4	13,4	—	—	—	—	12,4	12,4	—	1,0	1,0	—
J. » *	15,6	15,6	—	—	—	—	14,5	14,5	—	1,1	1,1	—
A. » *	14,0	14,0	—	—	—	—	12,9	12,9	—	1,1	1,1	—
S. » *	14,7	14,7	—	—	—	—	13,1	13,1	—	1,5	1,5	—

(1) Incluye lo destinado a digestor. (2) Incluye las estimaciones correspondientes a "Establecimientos Agropecuarios" y "Mataderos del Interior", cuyas cifras respectivas son: 30,6 y 35,2. (3) 76,0 y 47,7. (4) 27,6 y 32,4 y (5) 25,0 y 28,3. FUENTE: Junta Nacional de Carnes. NOTA: En ovinos las cifras anuales incluyen la zona patagónica. Última información recibida el 6/3/70.

Estadística ganadera

CARNE OBTENIDA EN LA FAENA

Frigoríficos y fábricas

Miles de toneladas

Bovinos

Periodo	Bovinos						
	Total	Novillos	Novillitos	Vacas	Vaquillonas	Terneros	Toros, torunos y bueyes
TOTAL (1)							
1967	1.249,1	655,3	128,7	251,3	76,9	71,4	65,5
1968 *	1.320,4	647,6	129,4	282,9	102,3	87,9	70,3
S. 1968 *	111,2	64,0	11,7	16,0	8,4	4,8	6,3
O. » *	118,7	72,0	12,2	15,0	8,6	5,0	5,9
N. » *	115,6	66,9	11,3	16,4	8,7	5,2	7,1
D. » *	114,2	63,0	13,5	15,6	9,0	6,2	6,9
E. 1969 *	111,8	65,4	10,6	17,8	7,8	4,8	5,4
F. » *	100,6	57,0	9,9	16,9	7,2	4,4	5,2
M. » *	116,2	62,7	10,4	23,5	7,7	5,5	6,4
A. » *	116,6	64,0	9,7	23,7	7,2	5,7	6,3
M. » *	121,5	71,5	9,3	22,3	7,4	5,4	5,6
J. » *	117,0	71,7	9,3	19,6	7,1	4,8	4,5
J. » *	127,0	75,4	10,6	23,3	7,6	4,1	6,0
A. » *	121,0	75,5	9,8	19,5	6,7	3,1	6,4
S. » *	124,8	80,6	10,0	18,7	6,6	3,1	5,8
PARA EXPORTACION							
1967	688,8	472,5	0,8	153,4	1,0	1,5	59,6
1968 *	666,1	427,7	0,9	171,4	0,7	2,2	63,2
S. 1968 *	57,2	43,2	—	8,1	—	0,1	5,8
O. » *	60,3	47,5	0,1	7,2	—	0,1	5,4
N. » *	59,9	44,8	0,1	8,3	—	0,1	6,6
D. » *	56,0	41,0	0,2	8,1	0,1	0,1	6,5
E. 1969 *	61,0	45,3	0,2	10,3	0,1	0,1	5,0
F. » *	55,2	39,1	0,5	10,5	0,1	0,2	4,8
M. » *	67,2	44,1	0,4	16,3	0,1	0,2	6,1
A. » *	70,2	46,3	0,7	16,8	0,1	0,3	6,0
M. » *	75,7	53,3	1,1	15,7	—	0,3	5,3
J. » *	72,5	53,9	1,1	12,9	—	0,4	4,2
J. » *	80,7	57,8	1,0	15,7	0,1	0,4	5,7
A. » *	76,5	57,0	0,5	12,6	0,2	0,2	6,0
S. » *	78,7	59,8	0,6	12,3	0,2	0,3	5,5
PARA CONSUMO							
1967	554,1	182,1	127,8	93,1	75,8	69,8	5,5
1968 *	647,5	219,2	128,4	106,1	101,5	85,6	6,7
S. 1968 *	53,6	20,8	11,7	7,6	8,3	4,7	0,5
O. » *	58,1	24,5	12,1	7,6	8,6	4,9	0,4
N. » *	55,3	22,0	11,2	7,9	8,7	5,1	0,4
D. » *	57,8	21,9	13,2	7,3	9,0	6,0	0,4
E. 1969 *	50,3	20,0	10,4	7,1	7,7	4,7	0,4
F. » *	44,9	17,8	9,4	6,1	7,1	4,2	0,3
M. » *	48,3	18,5	9,9	6,7	7,6	5,3	0,3
A. » *	45,7	17,7	8,9	6,4	7,1	5,4	0,2
M. » *	45,0	18,1	8,2	6,0	7,4	5,1	0,2
J. » *	43,8	17,7	8,1	6,3	7,1	4,4	0,2
J. » *	45,4	17,5	9,6	6,9	7,5	3,7	0,2
A. » *	43,8	18,4	9,3	6,4	6,5	2,9	0,3
S. » *	45,4	20,6	9,4	6,0	6,4	2,8	0,2

(1) Incluye lo destinado a digestor. FUENTE: Junta Nacional de Carnes. Última información recibida el 6/3/70.

Estadística ganadera

CARNE OBTENIDA EN LA FAENA

Frigoríficos y fábricas

Ovinos

Período	Total (1)				Para exportación				Para consumo			
	Total	Corderos y borregos	Capones y carneros	Ovejas	Total	Corderos y borregos	Capones y carneros	Ovejas	Total	Corderos y borregos	Capones y carneros	Ovejas
Miles de toneladas												
1967	93,4	51,9	9,8	31,7	70,3	32,9	8,4	29,0	22,9	19,0	1,4	2,5
1968 *	81,2	38,8	6,1	36,3	57,4	18,3	5,8	33,3	23,7	20,5	0,3	2,9
S. 1968 *	4,1	2,7	0,2	1,2	2,4	1,2	0,1	1,1	1,7	1,5	—	0,2
O. » *	5,1	3,8	0,1	1,2	3,3	2,1	0,1	1,1	1,8	1,7	—	0,1
N. » *	5,1	3,9	0,1	1,1	3,6	2,6	0,1	0,9	1,6	1,4	—	0,2
D. » *	5,5	3,9	0,1	1,5	3,2	1,7	0,1	1,4	2,3	2,1	—	0,2
E. 1969 *	5,8	3,1	0,2	2,5	4,4	1,9	0,2	2,3	1,4	1,2	—	0,2
F. » *	4,9	2,6	0,4	1,9	3,8	1,7	0,4	1,7	1,1	0,9	—	0,2
M. » *	5,8	2,6	0,6	2,6	4,6	1,6	0,5	2,5	1,2	1,0	—	0,2
A. » *	5,4	2,3	0,6	2,5	4,0	1,2	0,6	2,2	1,4	1,2	—	0,2
M. » *	4,1	1,7	0,6	1,8	3,1	0,8	0,6	1,7	1,0	0,9	—	0,1
J. » *	3,4	1,4	0,6	1,4	2,5	0,7	0,4	1,4	0,9	0,7	0,1	0,1
J. » *	3,4	2,0	0,4	1,0	2,3	1,0	0,3	1,0	1,1	1,0	0,1	—
A. » *	4,5	3,0	0,5	1,0	3,1	1,8	0,3	1,0	1,4	1,2	0,1	0,1
S. » *	5,6	4,1	1,2	0,3	4,2	2,7	1,2	0,3	1,4	1,3	0,1	—

Porcinos

Período	Total (1)			Para exportación			Para consumo			Reses para cortar		
	Total	Cerdos	Cachorros y lechones	Total	Cerdos	Cachorros y lechones	Total	Cerdos	Cachorros y lechones	Total	Cerdos	Cachorros y lechones
Miles de toneladas												
1967	138,9	138,6	0,3	5,5	5,5	—	119,2	119,0	0,2	13,9	13,8	0,1
1968 *	117,4	117,1	0,3	5,2	5,2	—	99,3	99,1	0,2	12,7	12,6	0,1
S. 1968 *	9,9	9,9	—	0,4	0,4	—	8,6	8,6	—	0,9	0,9	—
O. » *	10,4	10,4	—	0,4	0,4	—	8,7	8,7	—	1,3	1,3	—
N. » *	9,9	9,9	—	0,4	0,4	—	8,3	8,3	—	1,2	1,2	—
D. » *	10,2	10,1	0,1	0,5	0,5	—	8,6	8,5	0,1	1,1	1,1	—
E. 1969 *	9,2	9,2	—	0,3	0,3	—	8,1	8,1	—	0,7	0,7	—
F. » *	8,0	8,0	—	0,3	0,3	—	7,1	7,1	—	0,6	0,6	—
M. » *	10,7	10,7	—	0,3	0,3	—	9,7	9,7	—	0,7	0,7	—
A. » *	10,7	10,7	—	0,2	0,2	—	9,3	9,3	—	1,2	1,2	—
M. » *	11,2	11,2	—	—	—	—	9,7	9,7	—	1,4	1,4	—
J. » *	11,4	11,4	—	—	—	—	10,4	10,4	—	1,0	1,0	—
J. » *	13,2	13,2	—	—	—	—	12,1	12,1	—	1,1	1,1	—
A. » *	11,4	11,4	—	—	—	—	10,3	10,3	—	1,1	1,1	—
S. » *	11,8	11,8	—	—	—	—	10,9	10,9	—	0,9	0,9	—

(1) Incluye lo destinado a digestor. FUENTE: Junta Nacional de Carnes. NOTA: En ovinos las cifras anuales incluyen la zona patagónica. Última información recibida el 6/3/70.

Estadística ganadera

FAENA DE GANADO Y CARNE OBTENIDA

Frigorífico C.A.P. Lisandro de la Torre (1)

Período	Bovinos						
	Total	Novillos	Novillitos	Vacas	Vaquillonas	Terneros	Toros, torunos y bueyes
FAENA Miles de cabezas							
1967	608,3	106,2	135,4	30,4	129,7	198,5	8,1
1968 *	520,2	146,4	88,9	21,1	97,8	158,0	8,0
S. 1968 *	44,4	17,3	7,9	0,9	8,7	9,0	0,6
O. » *	45,1	18,0	8,4	0,9	8,7	8,6	0,5
N. » *	43,1	15,1	7,1	1,5	9,7	9,4	0,3
D. » *	49,6	17,7	7,2	3,0	10,3	11,2	0,2
E. 1969 *	48,3	16,7	6,0	4,2	10,3	10,8	0,3
F. » *	42,9	15,9	5,0	3,1	9,1	9,5	0,3
M. » *	50,1	16,9	6,2	3,1	11,0	12,4	0,5
A. » *	49,2	14,9	5,3	4,2	11,1	13,1	0,6
M. » *	43,6	15,3	4,1	3,8	9,4	10,7	0,3
J. » *	39,7	12,3	4,0	4,3	9,5	9,3	0,3
J. » *	43,0	15,4	4,4	4,2	10,0	8,7	0,3
A. » *	41,1	17,5	4,6	3,4	8,8	6,6	0,2
S. » *	45,2	19,7	5,9	2,8	9,4	7,1	0,3
CARNE OBTENIDA Miles de toneladas							
1967	104,9	26,9	25,0	6,8	21,0	23,1	2,1
1968 *	95,0	37,8	16,4	4,4	15,7	18,6	2,1
S. 1968 *	8,7	4,4	1,5	0,2	1,4	1,1	0,1
O. » *	9,0	4,6	1,6	0,2	1,4	1,1	0,1
N. » *	8,4	3,9	1,3	0,3	1,6	1,2	0,1
D. » *	9,7	4,6	1,3	0,7	1,7	1,4	—
E. 1969 *	9,5	4,4	1,1	1,0	1,7	1,3	—
F. » *	8,5	4,1	0,9	0,8	1,5	1,1	0,1
M. » *	9,6	4,4	1,1	0,8	1,7	1,5	0,1
A. » *	9,3	3,9	1,0	1,0	1,8	1,5	0,1
M. » *	8,5	4,0	0,8	0,9	1,5	1,2	0,1
J. » *	7,7	3,2	0,7	1,1	1,5	1,1	0,1
J. » *	8,6	4,0	0,8	1,0	1,7	1,0	0,1
A. » *	8,6	4,6	0,8	0,8	1,5	0,8	0,1
S. » *	9,5	5,2	1,1	0,7	1,6	0,8	0,1

(1) Incluye: exportación, consumo, lo destinado a digestor y faena para terceros. FUENTE: Junta Nacional de Carnes. Última información recibida el 6/3/70.

Estadística ganadera

FAENA DE GANADO Y CARNE OBTENIDA

Frigorífico C.A.P. Lisandro de la Torre (1)

Ovinos

Periodo	Faena				Carne obtenida			
	Total	Corderos y borregos	Capones y carneros	Ovejas	Total	Corderos y borregos	Capones y carneros	Ovejas
	Miles de cabezas				Miles de toneladas			
1967	328,4	194,6	—	133,8	5,3	2,3	—	3,0
1968 *	437,0	272,8	0,4	163,8	7,1	3,4	—	3,7
S. 1968 *	40,7	31,1	—	9,6	0,6	0,4	—	0,2
O. » *	59,5	47,2	—	12,3	0,9	0,6	—	0,3
N. » *	72,8	43,4	—	29,4	1,1	0,5	—	0,6
D. » *	74,8	42,7	—	32,1	1,3	0,6	—	0,7
E. 1969 *	61,3	29,3	13,8	18,2	1,1	0,4	0,4	0,3
F. » *	52,8	22,0	15,9	14,9	0,9	0,3	0,3	0,3
M. » *	54,0	23,1	15,4	15,5	1,0	0,3	0,4	0,3
A. » *	44,1	25,0	7,1	12,0	0,7	0,3	0,2	0,2
M. » *	42,4	22,3	7,1	13,0	0,7	0,3	0,2	0,2
J. » *	37,3	20,5	5,4	11,4	0,6	0,3	0,1	0,2
J. » *	38,3	30,0	5,0	3,3	0,6	0,4	0,1	0,1
A. » *	57,0	43,9	4,7	8,4	0,9	0,6	0,1	0,2
S. » *	72,3	56,0	5,7	10,6	1,1	0,7	0,2	0,2

Porcinos (2)

Periodo	Faena			Carne obtenida		
	Total	Cerdos	Cachorros y lechones	Total	Cerdos	Cachorros y lechones
	Miles de cabezas			Miles de toneladas		
1967	238,7	238,6	0,1	20,0	20,0	—
1968 *	210,3	210,3	—	18,5	18,5	—
S. 1968 *	17,9	17,9	—	1,6	1,6	—
O. » *	17,8	17,8	—	1,6	1,6	—
N. » *	17,2	17,2	—	1,6	1,6	—
D. » *	18,5	18,5	—	1,5	1,5	—
E. 1969 *	17,7	17,7	—	1,7	1,7	—
F. » *	17,2	17,2	—	1,5	1,5	—
M. » *	21,7	21,7	—	1,8	1,8	—
A. » *	22,9	22,9	—	1,9	1,9	—
M. » *	22,7	22,7	—	1,9	1,9	—
J. » *	23,9	23,9	—	2,0	2,0	—
J. » *	26,9	26,9	—	2,4	2,4	—
A. » *	27,3	27,3	—	2,5	2,5	—
S. » *	30,4	30,4	—	2,9	2,9	—

(1) Incluye: exportación, consumo, lo destinado a digestor y faena para terceros. (2) Incluye reses para cortar. FUENTE: Junta Nacional de Carnes. Última información recibida el 6/3/70.

V. ESTADISTICA PESQUERA

1 — MARITIMA

Pescado y mariscos, por zonas

Período	Total general	Toneladas							
		Altura	Bahía Blanca	Comodoro Rivadavia (1)	General Madariaga (2)	Quequén, Necochea	Mar del Plata	Puerto Madryn	Puerto Deseado
1968 *	187.651,7	99.642,6	851,6	148,6	11,4	11.843,5	71.800,3	493,1	17,5
1969 *	167.576,0	90.843,3	764,3	172,9	241,8	11.547,9	55.865,0	—	28,7
D. 1968 *	14.467,2	7.068,9	24,2	10,1	—	684,9	6.367,9	29,7	1,2
E. 1969 *	13.719,9	7.609,7	88,6	1,2	—	1.991,7	3.963,5	—	13,3
F. » *	16.345,8	12.126,3	75,2	11,5	—	1.525,8	2.522,0	—	1,4
M. » *	11.011,7	6.910,9	—	20,3	1,7	678,4	3.322,8	—	1,8
A. » *	12.090,4	7.673,9	140,4	15,5	3,2	890,6	3.254,6	—	0,9
M. » *	12.471,8	7.880,7	101,5	20,8	13,8	1.029,2	3.194,0	—	0,3
J. » *	10.360,4	7.817,2	31,8	20,4	27,6	311,4	1.703,1	—	0,5
J. » *	9.090,2	5.526,9	22,3	8,1	29,8	688,7	2.371,0	—	0,7
A. » *	9.603,6	5.479,8	87,8	—	32,2	607,0	2.989,6	—	0,4
S. » *	15.369,0	8.955,2	99,9	15,6	34,7	1.157,8	4.709,2	—	0,8
O. » *	21.681,9	7.143,7	43,5	31,8	33,8	1.386,2	11.667,1	—	3,9
N. » *	19.877,7	7.455,4	62,6	21,5	33,0	1.281,1	8.724,6	—	2,5
D. » *	...	6.263,6	10,7	6,2	32,0	...	7.443,5	—	2,2

Período	Rawson	Río Gallegos	Río Grande	San Julián	Santa Cruz	San Antonio Oeste	San Blas, Patagones	Tres Arroyos, Cnel. Dorrego	Ushuaia
1968 *	416,0	8,9	0,9	153,5	6,1	710,9	68,1	496,3	182,4
1969 *	82,2	11,5	0,9	21,2	7,7	7.616,4	114,7	257,5	—
D. 1968 *	88,0	4,0	0,2	0,7	1,2	60,4	1,2	17,5	107,1
E. 1969 *	27,3	2,1	0,4	—	0,9	6,1	3,4	11,7	—
F. » *	23,4	1,6	0,2	5,4	0,8	27,3	7,9	17,0	—
M. » *	10,4	1,6	0,3	2,9	0,5	40,2	10,2	9,7	—
A. » *	2,0	0,4	—	2,0	0,7	89,9	6,0	10,3	—
M. » *	0,6	0,9	—	2,0	0,1	210,4	5,2	12,3	—
J. » *	0,4	—	—	—	0,2	418,0	6,4	23,4	—
J. » *	0,2	—	—	5,2	0,4	391,7	10,5	24,7	—
A. » *	0,1	0,1	—	0,5	0,3	365,4	12,6	27,8	—
S. » *	0,6	0,5	—	—	0,9	349,2	12,0	32,6	—
O. » *	0,8	1,3	—	—	0,7	1.317,0	13,0	39,1	—
N. » *	2,6	1,8	—	3,2	1,2	2.252,1	13,5	22,6	—
D. » *	13,8	1,2	—	—	1,0	2.149,1	14,0	26,3	—

(1) Incluye las zonas de Cabo Raso, Camarones y Santa Elena. (2) Comprende zonas de General Lavalle y San Clemente del Tuyú.
FUENTE: Dirección General de Pesca y Conservación de la Fauna de la Secretaría de Estado de Agricultura y Ganadería.

Estadística pesquera

MARITIMA

Pescado, por zonas

Período	Total general	Toneladas							
		Altura	Bahía Blanca	Comodoro Rivadavia (1)	General Madariaga (2)	Quequén, Necochea	Mar del Plata	Puerto Madryn	Puerto Deseado
1968 *	123.129,3	96.398,6	615,8	98,5	11,4	5.669,2	69.299,3	—	16,7
1969 *	150.994,5	89.960,9	388,0	144,5	241,8	8.228,5	51.561,4	—	27,9
D. 1968 *	13.758,0	7.062,7	24,1	9,0	—	199,0	6.357,3	—	1,1
E. 1969 *	12.858,8	7.596,8	36,1	0,9	—	1.517,5	3.665,2	—	13,3
F. » *	15.360,6	12.057,2	42,3	11,4	—	1.173,9	2.038,3	—	1,4
M. » *	10.184,3	6.859,2	—	19,8	1,7	366,4	2.903,2	—	1,7
A. » *	10.951,7	7.504,2	65,7	14,5	3,2	472,9	2.865,0	—	0,9
M. » *	11.100,9	7.765,9	9,7	11,0	13,8	530,2	2.750,3	—	0,3
J. » *	9.319,0	7.636,5	11,2	11,2	27,6	110,0	1.492,4	—	0,1
J. » *	7.776,5	5.396,4	7,8	7,5	29,8	288,2	2.008,0	—	0,6
A. » *	8.352,3	5.386,1	16,0	—	32,2	400,5	2.476,3	—	0,3
S. » *	14.296,9	8.930,7	82,6	15,3	34,7	903,0	4.283,0	—	0,8
O. » *	20.055,8	7.124,8	43,4	29,1	33,8	1.284,4	11.482,0	—	3,9
N. » *	17.215,1	7.449,1	62,6	17,8	33,0	1.181,5	8.425,9	—	2,4
D. » *	...	6.254,0	10,6	6,0	32,0	...	7.171,8	—	2,2

Período	Rawson	Río Gallegos	Río Grande	San Julián	Santa Cruz	San Antonio Oeste	San Blas, Patagones	Tres Arroyos, Cnel. Dorrego	Ushuaia
1968 *	287,5	6,7	0,9	114,2	6,1	40,0	68,1	496,3	—
1969 *	29,1	10,8	0,9	12,5	7,7	8,3	114,7	257,5	—
D. 1968 *	81,6	1,8	0,2	0,5	1,2	0,8	1,2	17,5	—
E. 1969 *	10,4	2,1	0,4	—	0,9	0,1	3,4	11,7	—
F. » *	6,8	1,6	0,2	1,0	0,8	0,8	7,9	17,0	—
M. » *	6,6	1,5	0,3	2,8	0,5	0,7	10,2	9,7	—
A. » *	0,4	0,4	—	2,0	0,7	5,5	6,0	10,3	—
M. » *	—	0,3	—	1,4	0,1	0,4	5,2	12,3	—
J. » *	—	—	—	—	0,2	—	6,4	23,4	—
J. » *	—	—	—	2,1	0,4	0,5	10,5	24,7	—
A. » *	—	0,1	—	—	0,3	0,1	12,6	27,8	—
S. » *	0,6	0,5	—	—	0,9	0,2	12,0	32,6	—
O. » *	0,3	1,3	—	—	0,7	—	13,0	39,1	—
N. » *	0,5	1,8	—	3,2	1,2	—	13,5	22,6	—
D. » *	3,5	1,2	—	—	1,0	—	14,0	26,3	—

(1) Incluye las zonas de Cabo Raso, Camarones y Santa Elena. (2) Comprende zonas de General Lavalle y San Clemente del Tuyú.
FUENTE: Dirección General de Pesca y Conservación de la Fauna de la Secretaría de Estado de Agricultura y Ganadería.

Estadística pesquera

MARITIMA

Pescados y mariscos, por especies principales

Toneladas

Periodo	Total general	Pescado							
		Total	Anchoíta	Atún	Besugo	Caballa o magrú	Cornalito	Corvina blanca	Merluza
1968 *	187.051,7	173.129,3	32.174,9	1.830,5	2.756,5	15.557,4	1.145,2	4.112,8	72.100,4
1969 *	167.576,0	150.994,5	15.498,0	836,7	1.761,3	12.049,8	425,5	4.845,6	58.838,0
D. 1968 *	14.467,2	13.758,0	10,9	391,9	307,6	4.964,6	5,2	344,8	4.960,1
E. 1969 *	13.719,9	12.858,8	9,3	—	248,5	3.638,3	9,4	295,1	2.233,4
F. » *	16.345,8	15.360,6	2,2	53,1	229,7	1.166,2	—	153,4	2.525,5
M. » *	11.011,7	10.184,3	24,0	—	268,3	109,1	26,7	246,7	5.626,5
A. » *	12.090,4	10.951,7	6,7	159,0	217,0	0,3	84,5	473,1	6.369,7
M. » *	12.471,8	11.100,9	35,9	77,1	167,7	3,2	139,3	1.657,6	5.046,4
J. » *	10.360,4	9.319,0	6,0	41,2	27,2	—	12,4	622,7	6.155,8
J. » *	9.080,2	7.776,5	1,9	130,0	27,0	—	29,6	124,0	4.655,6
A. » *	9.603,6	8.352,3	28,1	178,8	33,2	—	80,4	219,6	4.744,9
S. » *	15.369,0	14.296,9	545,6	6,5	20,8	146,5	17,6	233,4	5.108,9
O. » *	21.681,9	20.055,8	10.066,9	74,4	63,6	28,5	—	184,1	4.837,2
N. » *	19.877,7	17.215,1	4.770,6	109,1	157,4	1.783,5	0,4	260,8	6.055,2
D. » *	15.963,6	13.522,6	0,8	7,5	299,7	5.174,2	0,3	375,1	5.478,9

Periodo	Pescado				Mariscos				
	Pejerrey	Pescadilla	Tiburón vitamínico	Otros (1)	Total	Camarón	Lan-gostino	Mejillón	Otros
1968 *	547,1	5.111,1	496,5	37.296,9	13.922,4	647,7	284,5	8.022,6	4.967,6
1969 *	839,4	5.393,9	914,1	49.592,2	16.581,5	267,3	361,7	7.321,4	8.631,1
D. 1968 *	37,6	161,5	—	2.573,8	709,2	11,7	1,9	484,9	210,7
E. 1969 *	59,0	93,8	—	6.272,0	861,1	33,7	41,5	757,9	28,0
F. » *	80,0	151,6	—	10.998,9	985,2	28,7	26,1	805,3	125,1
M. » *	85,0	47,4	0,2	3.750,4	827,4	4,1	0,5	702,7	120,1
A. » *	134,9	312,1	1,5	3.192,9	1.138,7	18,5	62,9	784,2	273,1
M. » *	86,4	671,9	7,2	3.208,2	1.370,9	19,1	80,4	907,4	364,0
J. » *	53,7	550,1	4,1	1.845,8	1.041,4	11,2	16,2	378,6	635,4
J. » *	49,7	239,7	55,8	2.463,2	1.303,7	21,1	13,0	713,6	556,0
A. » *	47,7	425,3	70,2	2.524,1	1.251,3	38,0	60,2	656,6	496,5
S. » *	74,5	496,7	315,9	7.330,5	1.072,1	24,2	10,4	661,8	375,7
O. » *	61,5	1.502,0	459,2	2.778,4	1.626,1	5,1	0,7	304,6	1.315,7
N. » *	51,5	601,5	—	3.425,1	2.662,6	31,3	16,2	390,8	2.224,3
D. » *	55,5	301,8	—	1.828,8	2.441,0	32,3	33,6	257,9	2.117,2

(1) Incluye Gatuzo. FUENTE: Dirección General de Pesca y Conservación de la Fauna de la Secretaría de Estado de Agricultura y Ganadería.

Estadística pesquera

2. — FLUVIAL Y LACUSTRE

Toneladas

Por procedencia

Periodo	Total general	Para consumo							Pesca con fines industriales (4)
		Total (1)	Río Bermejo	Río de la Plata (2)	Río Paraguay	Río Paraná	Río Uruguay	Lagunas (3)	
1968 *	11.116,7	6.247,8	65,6	1.835,9	11,8	2.946,9	85,1	1.302,5	4.666,4
1969 *	356,0	1.794,0	62,5	3.035,1	295,8	...	4.305,6
D. 1968 *	1.338,8	502,4	20,3	148,2	0,9	174,3	3,4	155,3	816,3
E. 1969 *	8,6	110,8	0,9	130,1	4,4	...	975,8
F. » *	9,7	121,0	0,9	217,0	5,4	...	809,0
M. » *	9,7	141,1	1,0	256,3	9,6	...	379,2
A. » *	15,9	127,1	1,3	329,3	13,5	...	283,3
M. » *	22,5	153,6	4,8	414,2	27,7	...	130,0
J. » *	37,1	159,1	6,5	282,2	36,0	...	—
J. » *	41,9	144,0	6,8	265,8	37,9	...	25,0
A. » *	36,7	148,6	6,8	248,9	33,7	...	40,0
S. » *	38,8	158,8	6,3	233,6	34,2	...	60,0
O. » *	42,9	176,9	7,9	208,3	31,7	...	248,5
N. » *	44,8	178,7	9,1	223,7	31,4	...	409,2
D. » *	47,4	174,3	10,2	225,7	30,3	...	945,6

Por especie

Periodo	Total general	Bagarito	Boga	Dorado	Patí	Pejerrey (5)	Sábalo	Surubí	Otros (6)
1968 *	11.116,7	146,5	254,1	370,6	747,7	1.302,6	5.974,3	1.267,8	1.053,1
1969 *	...	245,7	250,0	197,2	965,3	321,0	5.876,7	1.193,6	...
D. 1968 *	1.338,8	14,4	16,5	20,1	48,0	136,8	916,4	98,2	88,4
E. 1969 *	...	10,5	6,2	5,7	38,8	20,9	88,5	56,8	...
F. » *	...	8,9	13,7	8,2	59,5	22,9	111,2	82,5	...
M. » *	...	8,3	17,1	12,4	72,7	24,7	113,4	107,7	...
A. » *	...	9,9	19,4	19,2	80,3	21,7	134,7	131,9	...
M. » *	...	21,0	29,3	29,6	110,1	26,6	157,8	155,4	...
J. » *	...	19,9	24,6	19,8	96,6	35,2	138,7	109,4	...
J. » *	...	24,9	22,7	18,7	88,8	30,4	155,4	100,4	...
A. » *	...	24,3	18,4	16,4	80,7	28,4	193,0	80,3	...
S. » *	...	29,4	22,9	17,8	80,0	26,8	214,4	76,4	...
O. » *	...	27,7	22,8	18,2	83,0	33,5	379,4	91,9	...
N. » *	...	29,9	26,1	16,2	81,3	25,4	547,4	100,5	...
D. » *	...	31,0	26,8	15,0	93,5	24,5	1.062,5	100,4	...

(1) Para el año 1968 incluye, correspondientes a Lagos del Sur, 202,5 ton. (2) Esta zona comprende la pesca registrada en las bocas del río Salado. (3) Incluye la pesca del pejerrey en su mayor proporción. (4) Comprende la pesca del sábalo para la elaboración de aceite y guano. (5) Incluidas correspondientes a Lagos del Sur para 1968 116,4 ton. (6) Incluidas correspondientes a pesca de Lagos del Sur para 1968, 86,1 ton. FUENTE: Dirección General de Pesca y Conservación de la Fauna de la Secretaría de Estado de Agricultura y Ganadería de la Nación.

VI. ESTADISTICA INDUSTRIAL

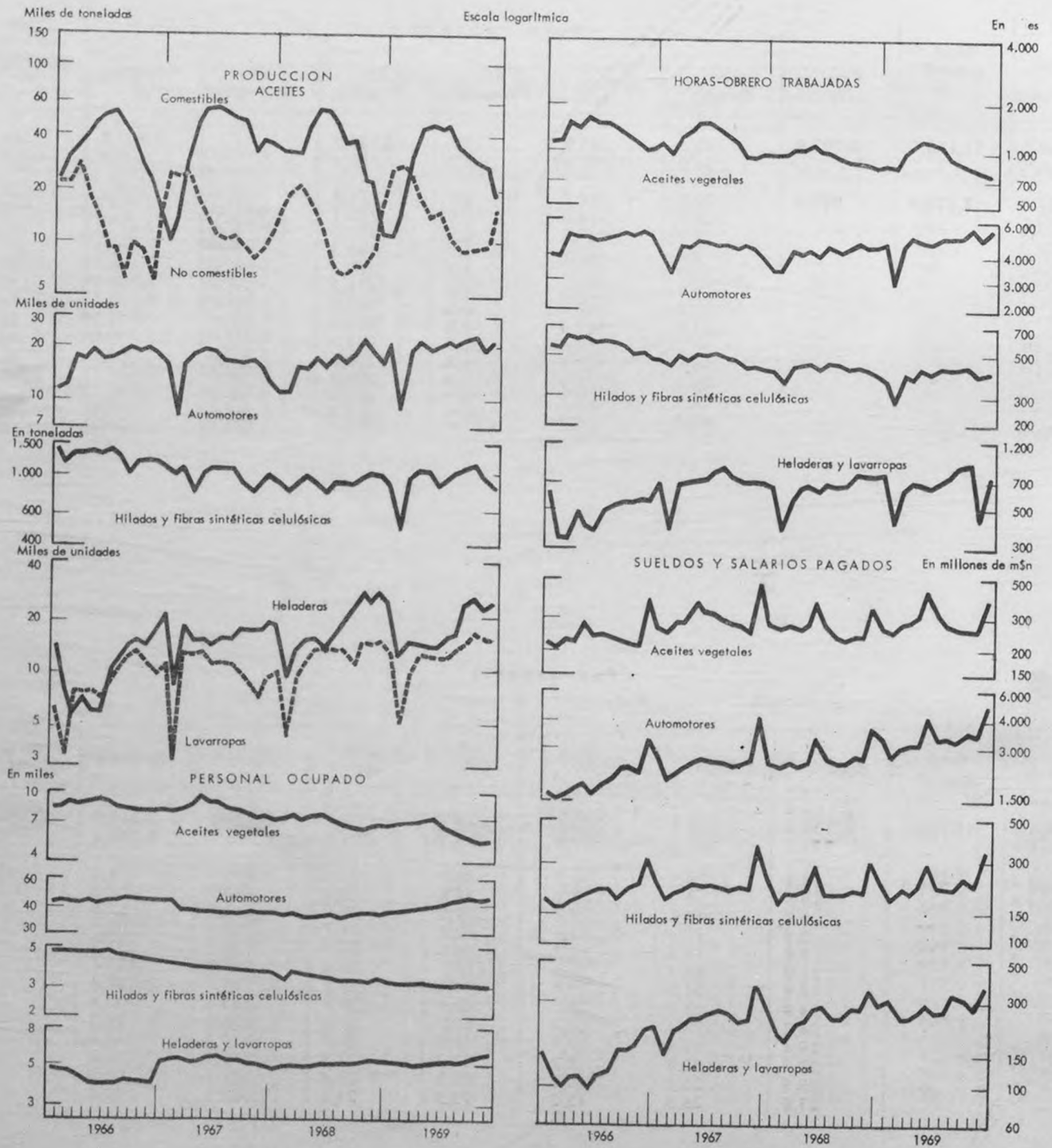

1. — PRINCIPALES DATOS DE ALGUNAS RAMAS Y PRODUCTOS DE LA INDUSTRIA

ACEITES VEGETALES COMESTIBLES Y NO COMESTIBLES

Ocupación y salarios

Período	Personal ocupado (1)		Total de horas-obra trabajadas	Sueldos y salarios pagados				
	Obreros	Empleados técnicos y administrativos		Total general	A obreros		A empleados técnicos y administrativos	
				Total	Salarios	Complementos de salarios		
	Miles de m\$							
1968 *	5.312	1.296	11.512.476	3.340.438	2.612.917	1.811.816	801.101	727.521
1969 *	4.999	1.129	11.232.404	3.601.618	2.846.397	1.945.290	901.108	755.221
D. 1968 *	5.006	1.205	814.492	348.722	266.811	131.126	135.685	81.911
E. 1969 *	4.973	1.159	841.005	269.182	209.773	142.283	67.490	59.409
F. » *	5.114	1.148	824.801	255.820	199.211	136.824	62.387	56.609
M. » *	5.185	1.152	997.829	284.981	226.816	170.840	55.976	58.165
A. » *	5.335	1.154	1.060.603	298.602	238.787	179.573	59.215	59.815
M. » *	5.689	1.208	1.147.046	322.927	258.780	197.597	61.183	64.147
J. » *	5.784	1.193	1.122.908	412.537	333.227	198.977	134.250	79.310
J. » *	5.217	1.150	1.056.770	312.283	249.981	183.151	66.830	62.302
A. » *	4.860	1.129	924.302	279.761	217.910	159.287	58.623	61.851
S. » *	4.627	1.084	879.868	265.250	207.766	151.694	56.072	57.484
O. » *	4.474	1.054	843.467	264.934	208.236	142.885	65.351	56.698
N. » *	4.344	1.052	780.489	261.427	203.993	143.704	60.289	57.434
D. » *	4.384	1.060	753.316	373.914	291.917	138.475	153.442	81.997

Producción

Período	Aceites comestibles									
	Total	Algodón	Girasol	Maní	Maíz	Nabo, nabón y colza	Oliva	Soja	Uva	Otros
	Toneladas									
1968 *	420.352	18.738	317.513	61.070	3.154	511	12.243	1.557	5.290	276
1969 *	382.140	27.614	282.333	41.640	3.720	1.008	18.595	1.929	4.350	951
D. 1968 *	11.375	90	8.378	1.621	278	—	103	517	388	—
E. 1969 *	11.008	23	7.427	2.951	146	26	12	103	320	—
F. » *	15.655	1.459	12.068	1.500	295	26	119	—	188	—
M. » *	31.991	2.651	28.451	61	301	179	103	—	245	—
A. » *	44.771	2.800	35.918	4.345	339	22	872	—	475	—
M. » *	46.104	3.578	30.230	7.612	366	27	3.983	—	308	—
J. » *	42.320	2.782	27.159	5.002	305	—	6.158	—	540	374
J. » *	44.370	2.115	28.888	5.804	295	404	5.509	569	432	354
A. » *	35.525	2.690	24.533	5.319	336	119	1.194	671	458	205
S. » *	34.174	3.002	25.976	3.803	296	—	289	288	502	18
O. » *	29.627	2.722	23.271	2.703	329	—	116	125	361	—
N. » *	27.844	1.967	22.715	1.932	347	205	198	144	336	—
D. » *	18.751	1.825	15.697	608	365	—	42	29	185	—

(1) Las cifras anuales son las resultantes del promedio mensual.

Estadística industrial

PRINCIPALES DATOS DE ALGUNAS RAMAS Y PRODUCTOS DE LA INDUSTRIA

ACEITES VEGETALES COMESTIBLES Y NO COMESTIBLES

Producción

Aceites no comestibles

Período	Aceites no comestibles				
	Total	Lino	Tártago	Tung	Otros
	Toneladas				
1968 *	150.950	124.435	671	25.823	21
1969 *	187.736	166.131	441	20.477	687
D. 1968 *	16.191	13.983	21	2.187	—
E. 1969 *	26.495	24.184	9	2.302	—
F. » *	27.205	24.654	19	2.532	—
M. » *	24.943	22.137	46	2.760	—
A. » *	17.954	15.683	48	2.223	—
M. » *	13.827	12.013	33	1.781	—
J. » *	14.344	12.716	28	983	617
J. » *	10.396	9.588	33	775	—
A. » *	9.763	9.423	28	242	70
S. » *	8.779	8.490	117	172	—
O. » *	9.129	7.214	24	1.891	—
N. » *	9.510	6.868	24	2.618	—
D. » *	15.391	13.161	32	2.198	—

PRODUCTOS Y SUBPRODUCTOS DE LA MOLINERÍA DEL TRIGO

Ocupación y salarios

Período	Personal ocupado (1)			Total de horas-obra trabajadas	Sueldos y salarios pagados			
	Obreros	Empleados técnicos y administrativos	Total general		A obreros			A empleados técnicos y administrativos
					Total	Salarios	Complementos de salarios	
	Miles de m\$n							
1968 *	6.876	2.143	14.868.642	4.704.508	3.357.234	2.398.999	958.235	1.347.274
1969 *	6.394	2.135	13.889.215	5.125.035	3.555.281	2.464.881	1.090.400	1.569.754
D. 1968 *	6.722	2.145	1.167.194	509.344	354.833	191.337	163.496	154.511
E. 1969 *	6.806	2.134	1.190.895	429.830	305.743	207.075	98.668	124.087
F. » *	6.609	2.125	1.082.421	382.109	264.802	187.238	77.564	117.307
M. » *	6.449	2.112	1.206.214	397.690	281.633	211.640	69.993	116.057
A. » *	6.440	2.130	1.190.662	402.645	275.189	208.749	66.440	127.456
M. » *	6.382	2.136	1.198.903	399.917	280.408	210.531	69.877	119.509
J. » *	6.356	2.132	1.090.009	528.365	364.799	192.167	172.632	163.566
J. » *	6.315	2.113	1.224.798	409.332	289.410	211.829	77.581	119.922
A. » *	6.252	2.155	1.155.790	389.123	268.176	202.954	65.222	120.947
S. » *	6.212	2.144	1.143.314	384.660	264.925	198.368	66.557	119.735
O. » *	6.197	2.163	1.174.931	424.739	281.098	206.049	75.049	143.641
N. » *	6.207	2.143	1.075.912	401.714	277.390	204.106	73.284	124.324
D. » *	6.499	2.130	1.155.366	574.456	401.253	224.175	177.078	173.203

(1) Las cifras anuales son las resultantes del promedio mensual.

Estadística industrial

PRINCIPALES DATOS DE ALGUNAS RAMAS Y PRODUCTOS DE LA INDUSTRIA

PRODUCTOS Y SUBPRODUCTOS DE LA MOLÍENDA DEL TRIGO

Productos							
Período	Harina						Sémola y semolín (1)
	Total	Tipo 0000	Tipo 000	Tipo 00	Tipo 0	Otros tipos	
Toneladas							
1968 *	2.207.122	115.526	2.026.592	55.026	2.098	7.880	43.273
1969 *	2.189.834	124.737	1.999.844	57.260	678	7.315	43.026
D. 1968 *	146.677	6.445	136.344	3.243	100	545	2.194
E. 1969 *	176.848	9.079	161.615	5.489	157	508	3.410
F. » *	169.054	8.053	155.712	4.814	66	409	3.015
M. » *	197.637	12.071	180.263	4.625	49	629	4.528
A. » *	200.339	11.714	181.933	6.083	12	597	4.281
M. » *	184.462	11.247	167.161	5.117	22	915	4.255
J. » *	162.692	9.827	148.502	3.772	36	555	3.643
J. » *	199.321	12.262	181.356	4.912	115	676	4.208
A. » *	188.510	12.089	170.682	4.994	85	660	3.702
S. » *	179.395	10.944	162.844	5.003	30	574	3.320
O. » *	181.435	8.575	168.336	3.834	94	596	3.369
N. » *	178.704	10.203	162.941	4.919	2	639	3.130
D. » *	171.437	8.673	158.499	3.698	10	557	2.165
Subproductos							
Período	Total	Afrecho	Afrechillo	Semitín	Rebacillo	Germen de trigo	Otros subproductos (2)
Toneladas							
1968 *	961.346	25.691	509.946	46.825	95.992	1.988	280.904
1969 *	939.363	23.066	501.761	44.861	80.630	2.734	286.311
D. 1968 *	63.938	1.343	33.691	3.045	6.584	123	19.152
E. 1969 *	78.326	1.552	40.575	3.789	7.412	198	24.800
F. » *	75.710	1.339	42.391	3.424	6.646	216	21.694
M. » *	87.597	1.534	45.511	3.699	9.703	291	26.859
A. » *	86.753	1.833	44.604	4.323	8.243	206	27.544
M. » *	79.257	1.817	42.931	3.694	6.893	204	23.718
J. » *	69.359	1.742	36.633	3.200	5.582	203	21.999
J. » *	82.515	2.252	43.540	4.362	7.335	241	24.785
A. » *	87.365	2.019	50.713	3.931	6.115	214	24.373
S. » *	76.310	2.258	41.540	3.287	5.677	248	23.300
O. » *	76.704	2.580	39.350	3.678	5.665	253	25.178
N. » *	70.862	2.312	38.373	3.961	5.020	249	20.947
D. » *	68.605	1.828	35.600	3.513	6.339	211	21.114

(1) Incluye sémola candeal. (2) Incluye harinilla de 2º.

Estadística industrial

PRINCIPALES DATOS DE ALGUNAS RAMAS Y PRODUCTOS DE LA INDUSTRIA

ARROZ

Ocupación y salarios

Período	Personal ocupado (1)		Total de horas-obrero trabajadas	Sueldos y salarios pagados				
	Obreros	Empleados técnicos y administrativos		Total general	A obreros			A empleados técnicos y administrativos
					Total	Salarios	Complementos de salarios	
Miles de m\$n								
1968 *	767	159	1.590.079	358.586	288.778	203.556	85.222	69.808
1969 *	805	166	1.582.740	424.231	338.691	230.455	108.236	85.540
D. 1968 *	651	157	105.123	34.688	26.600	13.565	13.035	8.088
E. 1969 *	649	148	103.538	27.882	22.065	14.479	7.586	5.817
F. » *	666	156	90.470	26.508	20.499	12.777	7.722	6.009
M. » *	999	156	157.873	35.773	29.655	22.266	7.389	6.118
A. » *	1.084	161	214.377	44.228	37.905	29.155	8.750	6.323
M. » *	909	148	183.469	41.104	34.570	24.949	9.621	6.534
J. » *	824	167	141.042	42.764	33.852	19.240	14.612	8.912
J. » *	819	172	140.518	34.346	27.065	19.243	7.822	7.281
A. » *	799	181	136.094	34.319	26.997	19.361	7.636	7.322
S. » *	801	181	131.719	32.223	24.814	17.935	6.879	7.409
O. » *	754	178	138.712	33.499	26.684	18.722	7.962	6.815
N. » *	697	168	109.007	31.043	23.736	16.315	7.421	7.307
D. » *	656	172	105.921	40.542	30.849	16.013	14.836	9.693

(1) Las cifras anuales son las resultantes del promedio mensual.

PRINCIPALES DATOS DE ALGUNAS RAMAS Y PRODUCTOS DE LA INDUSTRIA

ARROZ

Producción

Arroz descascarado

Periodo	Arroz descascarado							Afrecho y otros
	Entero			Quebrado				
	Total	Carolina	Glacé	Total	½ grana	¼ grana	Arrocín	
	Toneladas							
1968 *	95.732	76.080	19.652	27.607	19.229	5.602	2.776	24.594
1969 *	99.213	73.260	25.953	25.418	17.144	5.244	3.030	25.195
D. 1968 *	6.051	5.174	877	1.601	1.070	370	161	1.368
E. 1969 *	4.802	4.327	475	1.991	1.472	379	140	1.430
F. » *	3.347	2.953	394	941	678	179	84	727
M. » *	6.632	5.883	749	1.605	1.186	283	136	1.792
A. » *	9.170	7.892	1.278	2.243	1.590	424	229	2.453
M. » *	9.414	7.973	1.441	2.725	1.935	517	273	2.390
J. » *	7.871	6.646	1.225	2.418	1.643	425	350	2.490
J. » *	9.632	7.538	2.094	2.562	1.746	556	260	2.484
A. » *	13.815	6.309	7.506	2.129	1.379	547	203	2.211
S. » *	12.269	7.294	4.975	2.891	1.708	632	551	2.972
O. » *	10.749	7.121	3.628	2.536	1.449	584	503	2.766
N. » *	5.952	4.858	1.094	1.703	1.140	381	182	1.775
D. » *	5.560	4.466	1.094	1.674	1.218	337	119	1.705

AZUCAR

Ocupación y salarios

Periodo	Personal ocupado (1)			Total de horas-obrero trabajadas	Sueldos y salarios pagados			
	Obreros	Empleados técnicos y administrativos	Total general		A obreros			A empleados técnicos y administrativos
					Total	Salarios	Complementos de salarios	
	Miles de m\$N							
1968 *	8.760	2.228	20.613.768	5.444.702	3.974.882	2.731.316	1.243.566	1.469.820
1969 *	9.151	2.216	21.805.955	6.112.232	4.522.445	3.050.549	1.471.896	1.589.787
D. 1968 *	4.760	1.987	699.472	410.004	271.914	97.677	174.237	138.090
E. 1969 *	4.654	1.966	635.615	300.617	189.438	90.705	98.733	111.179
F. » *	4.867	1.971	823.354	296.983	183.167	121.772	61.395	113.816
M. » *	4.943	1.957	931.933	309.980	198.371	138.890	59.481	111.609
A. » *	5.126	1.984	985.428	328.260	205.374	145.281	60.093	122.886
M. » *	6.481	2.084	1.210.790	374.538	249.946	183.494	66.452	124.592
J. » *	14.141	2.415	2.380.550	678.916	525.214	332.478	192.736	153.702
J. » *	15.898	2.608	3.322.364	746.292	593.250	446.389	146.861	153.042
A. » *	15.566	2.631	3.581.535	787.681	641.978	484.476	157.502	145.703
S. » *	15.630	2.609	3.202.083	687.856	546.251	414.319	131.932	141.605
O. » *	11.362	2.334	2.670.983	644.848	505.668	362.475	143.193	139.180
N. » *	5.782	2.047	1.320.209	432.340	308.647	199.238	109.409	123.693
D. » *	5.363	1.984	741.111	523.921	375.141	131.032	244.109	148.780

(1) Las cifras anuales son las resultantes del promedio mensual.

Estadística industrial

PRINCIPALES DATOS DE ALGUNAS RAMAS Y PRODUCTOS DE LA INDUSTRIA

AZUCAR

Producción

Período	Total	Azúcar refinado			Azúcar crudo	
		Pilé	Granulado			
			Total	1ª calidad		2ª calidad
Toneladas						
1968 *	840.137	65.244	662.896	527.078	135.818	112.590
1969 *	906.428	80.994	737.099	714.441	22.658	88.335
D. 1968 *	—	—	—	—	—	593
E. 1969 *	—	—	—	—	—	—
F. » *	—	—	—	—	—	—
M. » *	—	—	—	—	—	—
A. » *	363	—	363	—	363	—
M. » *	5.722	—	4.379	—	—	—
J. » *	92.126	1.398	70.015	2.267	2.112	1.343
J. » *	244.351	21.546	204.983	67.306	2.709	20.713
A. » *	234.609	20.503	199.515	196.451	8.532	17.822
S. » *	188.031	19.136	146.488	195.696	3.819	14.591
C. » *	113.968	15.647	91.713	144.577	1.911	22.407
N. » *	27.258	2.764	19.643	89.264	2.449	6.608
D. » *	—	—	—	18.880	763	4.851

CERVEZA

Ocupación y salarios

Período	Personal ocupado (1)		Total de horas-obra trabajadas	Sueldos y salarios pagados				
	Obreros	Empleados técnicos y administrativos		Total general	A obreros			A empleados técnicos y administrativos
					Total	Salarios	Complementos de salarios	
Miles de m\$								
1968 *	4.288	928	8.925.090	2.945.511	2.263.858	1.601.515	662.343	681.653
1969 *	4.160	1.061	8.796.342	3.395.059	2.510.518	1.739.309	771.209	884.541
D. 1968 *	5.551	930	1.014.070	375.318	295.497	182.622	112.875	79.821
E. 1969 *	4.737	944	937.922	321.336	250.730	177.280	73.450	70.606
F. » *	4.382	943	749.483	260.021	196.447	145.887	50.560	63.574
M. » *	4.000	942	694.336	269.896	204.787	134.588	70.199	65.109
A. » *	3.650	942	574.795	232.965	171.165	112.228	58.937	61.800
M. » *	3.173	942	487.063	214.447	156.768	96.738	60.030	57.679
J. » *	3.250	941	489.840	267.099	182.611	97.891	84.720	84.488
J. » *	3.152	1.177	581.459	263.770	188.699	112.248	76.451	75.071
A. » *	3.675	1.161	685.746	251.062	176.828	132.757	44.071	74.234
S. » *	4.596	1.145	815.738	270.053	195.995	160.719	35.276	74.058
O. » *	4.708	1.144	896.060	297.046	222.294	174.972	47.322	74.752
N. » *	4.948	1.224	844.700	307.102	227.011	178.631	48.380	80.091
D. » *	5.658	1.231	1.039.200	440.262	337.183	215.370	121.813	103.079

(1) Las cifras anuales son las resultantes del promedio mensual.

PRINCIPALES DATOS DE ALGUNAS RAMAS Y PRODUCTOS DE LA INDUSTRIA

CERVEZA

Producción

Cerveza

Período	Cerveza			Malta líquida	Hez de malta
	Total	Blanca	Negra y oscura		
	Miles de litros				Toneladas
1968 *	301.191	255.209	45.982	3.280	18.511
1969 *	317.213	270.995	46.218	3.536	18.562
D. 1968 *	48.254	44.028	4.226	22	2.877
E. 1969 *	40.749	33.154	7.595	472	2.280
F. » *	33.429	29.332	4.097	319	1.268
M. » *	13.795	10.937	2.858	106	823
A. » *	5.721	3.954	1.767	232	319
M. » *	9.572	6.255	3.317	318	353
J. » *	6.659	5.177	1.482	238	933
J. » *	19.730	16.033	3.697	133	746
A. » *	29.791	25.325	4.466	684	2.173
S. » *	35.871	31.297	4.574	217	1.742
O. » *	38.567	32.929	5.638	481	2.457
N. » *	35.602	31.869	3.733	163	2.481
D. » *	47.727	44.733	2.994	173	2.987

CIGARRILLOS Y CIGARROS

Ocupación y salarios

Período	Personal ocupado (1)		Total de horas-obrero trabajadas	Sueldos y salarios pagados				
	Obreros	Empleados técnicos y administrativos		Total general	A obreros		A empleados técnicos y administrativos	
					Total	Salarios	Complementos de salarios	
	Miles de m\$							
1968 *	3.938	1.614	7.660.054	3.791.762	2.091.491	1.545.928	545.563	1.700.271
1969 *	3.846	1.677	7.509.617	4.140.072	2.306.884	1.691.558	615.326	1.833.188
D. 1968 *	3.843	1.614	636.929	484.461	237.966	138.076	99.890	246.495
E. 1969 *	3.831	1.617	665.444	361.067	200.787	149.276	51.511	160.280
F. » *	3.837	1.621	569.894	320.741	182.555	140.826	41.729	138.186
M. » *	3.815	1.610	668.964	321.624	180.975	144.764	36.211	140.649
A. » *	3.817	1.620	648.130	321.527	179.397	146.448	32.949	142.130
M. » *	3.806	1.619	633.903	317.077	180.275	141.932	38.343	136.802
J. » *	3.830	1.613	575.470	464.063	251.117	133.508	117.609	212.946
J. » *	3.835	1.656	664.161	320.773	177.582	138.952	38.630	143.191
A. » *	3.838	1.754	622.251	305.213	167.581	134.828	32.753	137.632
S. » *	3.819	1.754	624.569	305.515	167.663	135.068	32.595	137.852
O. » *	3.882	1.705	660.888	322.805	178.226	142.586	35.640	144.579
N. » *	3.905	1.728	569.437	320.331	187.558	146.135	41.423	132.773
D. » *	3.932	1.830	606.506	459.336	253.168	137.235	115.933	206.168

(1) Las cifras anuales son las resultantes del promedio mensual.

Estadística industrial

PRINCIPALES DATOS DE ALGUNAS RAMAS Y PRODUCTOS DE LA INDUSTRIA

CIGARRILLOS Y CIGARROS

Período	Producción (1)					
	Cigarrillos			Cigarros		
	Total	De tabaco negro	De tabaco rubio	Total	Tipo toscano	De hoja
	Toneladas					
1968 *	27.301,8	8.943,7	18.358,1	225,7	174,5	51,2
1969 *	28.855,1	8.397,8	20.457,3	169,8	128,5	41,3
D. 1968 *	2.342,1	726,9	1.615,2	15,2	11,2	4,0
E. 1969 *	2.573,7	711,8	1.861,9	16,6	12,3	4,3
F. » *	2.279,0	681,7	1.597,3	11,8	10,7	1,1
M. » *	2.541,7	795,9	1.745,8	15,4	11,4	4,0
A. » *	2.475,0	686,2	1.788,8	15,2	11,2	4,0
M. » *	2.341,0	652,4	1.688,6	15,5	11,1	4,4
J. » *	2.136,7	651,7	1.485,0	12,2	9,0	3,2
J. » *	2.493,9	712,1	1.781,8	14,1	11,0	3,1
A. » *	2.330,4	693,5	1.636,9	14,9	11,6	3,3
S. » *	2.416,2	739,8	1.676,4	15,0	11,5	3,5
O. » *	2.497,1	719,5	1.777,6	17,0	13,4	3,6
N. » *	2.267,9	652,1	1.615,8	7,4	4,2	3,2
D. » *	2.502,5	701,1	1.801,4	14,7	11,1	3,6

PAPEL, CARTON, CARTULINA Y PASTAS PARA PAPEL

Ocupación y salarios

Período	Personal ocupado (2)		Total de horas-obrero trabajadas	Sueldos y salarios pagados				
	Obreros	Empleados técnicos y administrativos		Total general	A obreros			A empleados técnicos y administrativos
					Total	Salarios	Complementos de salarios	
	Miles de m\$							
1968 *	9.459	2.143	20.895.668	7.847.281	5.929.034	3.691.592	2.237.442	1.918.247
1969 *	9.298	2.120	20.889.210	8.632.163	6.486.139	4.018.290	2.467.849	2.146.024
D. 1968 *	9.202	2.089	1.663.802	884.086	666.057	297.425	368.632	218.029
E. 1969 *	9.270	2.092	1.706.119	718.114	544.634	329.328	215.306	173.480
F. » *	9.294	2.089	1.445.739	622.652	460.199	276.190	184.009	162.453
M. » *	9.423	2.108	1.746.152	664.985	499.408	337.730	161.678	165.577
A. » *	9.355	2.080	1.701.436	648.057	481.720	327.852	153.868	166.337
M. » *	9.305	2.093	1.709.859	654.709	493.016	328.700	164.316	161.693
J. » *	9.355	2.103	1.736.603	823.483	616.470	325.481	290.989	207.013
J. » *	9.158	2.102	1.790.825	741.507	554.313	340.138	214.175	187.194
A. » *	9.062	2.126	1.761.661	649.726	484.614	334.642	149.972	165.112
S. » *	9.335	2.149	1.871.909	668.174	499.581	352.589	146.992	168.593
O. » *	9.481	2.159	1.889.519	721.677	552.288	359.368	192.920	169.389
N. » *	9.282	2.162	1.790.649	703.603	523.116	355.855	167.261	180.487
D. » *	9.260	2.171	1.738.739	1.015.476	776.780	350.417	426.363	238.696

(1) A los efectos de una mayor exactitud esta serie se presenta en toneladas. (2) Las cifras anuales son las resultantes del promedio mensual.

PRINCIPALES DATOS DE ALGUNAS RAMAS Y PRODUCTOS DE LA INDUSTRIA

PAPEL, CARTON, CARTULINA Y PASTAS PARA PAPEL

Producción

Período	Papel					
	Obra	Diario alisado y satinado	Super cromo	Otros papeles para impresiones	Escribir	Embalar y envolver
	Toneladas					
1968 *	55.013	3.983	17	35.297	14.268	26.100
1969 *	52.076	1.826	221	42.670	13.887	24.693
D. 1968 *	4.316	—	12	2.581	1.763	2.237
E. 1969 *	4.034	18	—	2.404	1.017	1.885
F. » *	3.215	246	—	3.695	1.026	2.603
M. » *	3.450	203	—	3.696	961	1.784
A. » *	4.271	95	—	3.032	1.751	1.496
M. » *	5.384	302	—	3.519	708	1.773
J. » *	5.441	79	—	1.906	567	2.027
J. » *	3.239	88	—	6.205	349	2.802
A. » *	3.640	158	—	3.536	1.402	2.494
S. » *	5.694	165	—	4.601	1.314	1.868
O. » *	5.162	86	221	2.905	1.074	1.929
N. » *	4.667	386	—	3.321	2.004	2.259
D. » *	3.879	—	—	3.850	1.714	1.775

Período	Papel					Cartón	Cartulina
	Kraft	Para corrugar	Sulfito	Higiénico	Otras clases		
	Toneladas						
1968 *	90.623	79.588	30.913	24.551	16.645	106.635	46.877
1969 *	102.994	94.115	32.141	31.317	17.779	118.907	49.263
D. 1968 *	7.878	7.464	2.123	2.250	1.488	8.848	4.165
E. 1969 *	8.107	8.627	2.559	2.309	1.628	9.857	4.444
F. » *	5.916	6.045	1.903	2.260	1.158	5.828	3.824
M. » *	9.772	8.372	2.230	2.521	1.231	10.361	4.072
A. » *	8.658	7.707	2.273	2.770	1.205	9.128	3.507
M. » *	8.026	7.186	2.850	2.371	1.500	9.911	4.166
J. » *	8.542	6.750	2.181	2.975	1.367	9.815	3.914
J. » *	8.720	7.982	2.410	2.869	1.446	10.317	4.395
A. » *	8.455	8.753	3.086	2.656	1.596	11.033	4.019
S. » *	9.224	9.341	3.091	2.662	1.264	11.578	4.410
O. » *	10.149	8.664	3.786	2.590	1.985	11.381	4.361
N. » *	8.293	6.812	3.178	2.718	1.547	10.451	4.276
D. » *	9.132	7.876	2.594	2.616	1.852	9.247	3.875

Estadística industrial

PRINCIPALES DATOS DE ALGUNAS RAMAS Y PRODUCTOS DE LA INDUSTRIA

PAPEL, CARTON, CARTULINA Y PASTAS PARA PAPEL

Producción

Período	Pasta mecánica de madera	Pastas químicas y semiquímicas									
		Total general	Semiquímicas			Químicas				Otras pastas	
			Total	De madera	De fibras vegetales	Total	No solubles				Solubles
							Total	De madera (1)	De fibras vegetales		
Toneladas											
1968 *	22.381	125.626	41.176	25.803	15.373	81.246	78.571	53.767	24.804	2.675	3.204
1969 *	23.334	141.298	46.172	30.200	15.972	91.692	88.390	64.110	24.280	3.302	3.434
D. 1968 *	1.739	11.659	4.308	2.953	1.355	7.161	6.955	4.840	2.115	206	190
E. 1969 *	2.140	10.513	4.462	2.948	1.514	5.888	5.888	4.826	1.062	—	163
F. » *	1.844	9.587	2.907	1.761	1.146	6.570	6.510	4.681	1.829	60	110
M. » *	1.933	10.865	4.175	2.593	1.582	6.432	6.164	4.731	1.433	268	258
A. » *	1.880	9.971	3.455	2.477	978	6.303	6.044	3.737	2.307	259	213
M. » *	2.061	8.916	2.954	2.229	725	5.744	5.483	3.141	2.342	261	218
J. » *	1.893	9.751	2.971	1.941	1.030	6.534	6.298	4.521	1.777	236	246
J. » *	2.011	12.732	3.990	2.712	1.278	8.399	8.119	5.812	2.307	280	343
A. » *	1.826	12.939	4.151	2.755	1.396	8.332	7.821	5.500	2.321	511	456
S. » *	2.010	14.877	5.258	3.775	1.483	9.285	8.927	6.129	2.798	358	334
O. » *	1.602	15.215	4.645	3.111	1.534	10.171	9.814	6.964	2.850	357	399
N. » *	2.013	13.145	3.414	1.652	1.762	9.385	9.036	7.062	1.974	349	346
D. » *	2.121	12.787	3.790	2.246	1.544	8.649	8.286	7.006	1.280	363	348

(1) Incluye pastas a la soda y al sulfito o bisulfito.

Estadística industrial

PRINCIPALES DATOS DE ALGUNAS RAMAS Y PRODUCTOS DE LA INDUSTRIA

ANTIBIOTICOS

Ocupación y salarios

Periodo	Personal ocupado (1)		Total de horas-obrero trabajadas	Sueldos y salarios pagados				A empleados técnicos y administrativos	
	Obreros	Empleados técnicos y administrativos		Total general	A obreros		Complementos de salarios		
				Total	Salarios				
Miles de m\$n									
1968 *	726	578	1.589.602	968.921	402.674	311.067	91.607	566.247	
1969 *	829	636	1.946.312	1.303.166	576.734	441.964	134.770	726.432	
D. 1968 *	734	590	138.652	120.180	50.038	29.100	20.938	70.142	
E. 1969 *	696	578	120.658	88.271	41.241	28.263	12.978	47.030	
F. » *	674	555	88.441	76.165	28.858	21.722	7.136	47.307	
M. » *	810	628	157.350	95.483	41.666	34.587	7.079	53.817	
A. » *	825	636	157.780	94.717	41.524	35.274	6.250	53.193	
M. » *	854	646	170.643	103.060	46.114	38.325	7.789	56.946	
J. » *	843	646	157.008	142.009	60.565	35.884	24.681	81.444	
J. » *	869	659	196.943	107.457	48.201	40.967	7.234	59.256	
A. » *	867	663	189.389	106.916	47.213	40.375	6.838	59.703	
S. » *	888	665	191.600	109.617	49.279	42.899	6.380	60.338	
O. » *	881	658	178.300	109.295	50.353	42.610	7.743	58.942	
N. » *	889	648	178.400	107.154	48.128	41.508	6.620	59.026	
D. » *	856	646	159.800	163.022	73.592	39.550	34.042	89.430	

Producción

Periodo	Total general	Uso humano			Uso veterinario (5)	Uso específico	
		Total	Espectro				
			Amplio (2)	Mediano (3)			Pequeño (4)
Kilogramos							
1968 *	236.406	193.241	158.486	799	33.956	30.136	13.029
1969 *	268.709	232.066	190.353	3.856	37.857	20.463	16.180
D. 1968 *	20.165	15.758	13.286	225	2.247	3.149	1.258
E. 1969 *	20.476	16.618	12.997	495	3.126	2.636	1.222
F. » *	9.557	5.821	4.860	132	829	2.552	1.184
M. » *	17.778	14.410	12.275	412	1.723	2.043	1.325
A. » *	19.204	16.231	12.637	476	3.118	1.807	1.166
M. » *	23.780	19.926	17.199	467	2.260	2.526	1.328
J. » *	25.639	22.238	18.883	517	2.838	2.531	870
J. » *	25.884	23.663	18.495	278	4.890	1.068	1.153
A. » *	24.714	22.119	17.890	158	4.071	1.460	1.135
S. » *	25.392	23.319	19.980	112	3.227	619	1.454
O. » *	25.308	21.710	18.079	423	3.208	917	2.681
N. » *	30.196	27.535	22.143	288	5.104	1.026	1.635
D. » *	20.781	18.476	14.915	98	3.463	1.278	1.027

(1) Las cifras anuales son las resultantes del promedio mensual. (2) Incluye: cloramfenicol, clortetraciclina, demetilclortetraciclina, mepiciclina, metaciclina, oxaciclina, oxitetraciclina, penimepiciclina, tetraciclina, tetraciclina-L, metilencilina, etc. (3) Incluye: meticilina, neomicina, rifamicina S. V., tirotricina. (4) Incluye: dihidroestreptomocina, estreptomocina, penicilina G, penicilina V. (5) Incluye: clortetraciclina, oxitetraciclina, tetraciclina, dihidroestreptomocina, estreptomocina, penicilina G.

Estadística industrial

PRINCIPALES DATOS DE ALGUNAS RAMAS Y PRODUCTOS DE LA INDUSTRIA

PINTURAS, LACAS Y BARNICES

Ocupación y salarios

Período	Personal ocupado (1)		Total de horas-obrero trabajadas	Sueldos y salarios pagados				A empleados técnicos y administrativos	
	Obreros	Empleados técnicos y administrativos		Total general	A obreros		Complementos de salarios		
					Total	Salarios			
Miles de m\$n									
1968 *	2.147	2.044	4.397.902	2.753.407	1.152.660	799.687	352.973	1.623.447	
1969 *	2.177	1.967	4.284.600	3.131.799	1.316.950	878.734	438.216	1.814.849	
D. 1968 *	2.158	1.981	358.519	299.053	126.666	67.216	59.450	172.387	
E. 1969 *	2.144	1.970	352.900	253.657	108.273	73.861	34.412	145.384	
F. » *	2.152	1.944	283.100	228.738	91.092	58.185	32.907	137.646	
M. » *	2.155	1.958	333.900	235.629	97.301	70.458	26.843	138.328	
A. » *	2.123	1.945	361.200	233.458	97.269	72.497	24.772	136.189	
M. » *	2.160	1.947	349.100	239.143	101.020	71.796	29.224	138.123	
J. » *	2.160	1.944	332.600	314.261	127.169	71.644	55.525	187.092	
J. » *	2.150	1.959	368.100	261.456	111.340	74.773	36.567	150.116	
A. » *	2.162	1.961	342.500	242.499	103.070	69.644	33.426	139.429	
S. » *	2.180	1.985	389.700	244.030	104.485	76.012	28.473	139.545	
O. » *	2.199	2.001	410.200	251.957	109.516	79.165	30.351	142.441	
N. » *	2.259	1.967	366.700	254.189	107.938	79.125	28.813	146.251	
D. » *	2.275	2.017	394.600	372.782	158.477	81.574	76.903	214.305	

Producción

Para uso industrial y otros usos

Período	Pinturas							
	En polvo	En pasta	Preparadas					
			Al agua	Al látex	Al aceite	Vinílicas	Acrílicas	Otras
Kilogramos								
1968 *	81.658	178.798	641.465	79.960	1.703.498	75.137	1.841.008	1.615.850
1969 *	88.344	197.646	607.792	48.521	1.401.578	101.656	2.336.744	2.059.314
D. 1968 *	5.776	10.665	72.040	7.167	116.762	2.693	137.408	132.712
E. 1969 *	7.137	25.632	63.298	3.446	105.399	2.920	171.520	195.133
F. » *	3.419	9.134	41.830	1.387	95.599	9.298	134.367	81.007
M. » *	8.128	5.811	44.682	1.904	125.769	8.873	223.535	137.868
A. » *	9.916	8.548	53.596	2.469	145.718	11.624	194.747	205.802
M. » *	9.228	13.329	29.639	19.358	113.567	5.247	180.796	179.649
J. » *	7.266	6.373	46.454	1.560	99.287	3.137	187.253	173.820
J. » *	8.381	11.750	46.012	2.318	95.674	2.219	226.737	202.263
A. » *	8.273	22.242	42.827	309	121.935	10.625	194.172	142.409
S. » *	1.292	20.584	60.900	6.393	109.364	5.134	210.724	168.907
O. » *	9.044	16.189	58.511	4.455	132.099	14.154	194.007	210.237
N. » *	8.998	36.392	45.705	1.744	111.912	24.483	209.214	164.476
D. » *	7.262	21.662	74.338	3.178	137.255	3.942	209.672	197.743

(1) Las cifras anuales son las resultantes del promedio mensual.

PRINCIPALES DATOS DE ALGUNAS RAMAS Y PRODUCTOS DE LA INDUSTRIA

PINTURAS, LACAS Y BARNICES

Producción

Período	Para uso industrial y otros usos								Para construc. y uso doméstico	
	Barnices	Esmaltes	Fonidos	Entona- dores	Lacas	Colores			Barnices	Esmaltes
						A la acuarela	A la témpera	Al óleo		
	Kilogramos									
1968 *	2.913.614	7.989.667	4.438.395	141.239	4.264.909	1.604	114.315	21.766	2.591.108	14.789.831
1969 *	3.012.574	8.645.164	5.154.885	157.367	5.622.312	3.445	96.094	31.953	2.562.808	14.984.322
D. 1968 *	193.146	681.239	403.580	12.254	384.463	—	10.932	2.582	187.409	1.295.048
E. 1969 *	235.117	738.889	407.699	11.958	408.752	—	12.254	2.567	205.224	1.319.572
F. » *	196.627	554.028	363.573	13.971	357.951	—	1.982	9.247	169.772	1.180.766
M. » *	229.639	723.086	423.113	10.560	495.089	921	7.556	1.477	194.457	1.284.605
A. » *	250.393	658.830	436.449	15.192	473.561	153	13.460	2.574	221.400	1.252.546
M. » *	247.598	682.942	426.499	15.202	446.035	71	13.381	2.123	219.807	1.263.208
J. » *	254.703	676.054	384.165	11.224	418.291	102	7.873	2.475	210.779	1.033.860
J. » *	257.205	660.162	409.880	13.540	482.093	113	7.022	2.262	179.994	1.109.271
A. » *	253.446	689.378	389.056	12.468	444.976	130	4.459	534	208.539	1.087.290
S. » *	275.557	817.332	464.009	10.054	554.343	229	5.422	1.413	235.430	1.120.965
O. » *	298.607	877.457	518.303	14.915	507.051	—	6.225	3.014	271.054	1.373.759
N. » *	279.048	780.432	468.493	12.646	509.606	1.726	5.320	2.856	218.471	1.455.771
D. » *	234.634	786.574	463.646	15.637	524.564	—	11.140	1.411	227.861	1.502.709

Período	Para construcciones y uso doméstico										
	Fondos	Entona- dores	Lacas	Pinturas							
				En polvo	En pasta	Preparadas				Vinílicas	Acrílicas
Al agua	Al látex	Al aceite									
	Kilogramos										
1968 *	1.670.860	619.434	105.523	17.431.784	2.491.041	222.808	15.155.014	12.869.608	—	—	578.719
1969 *	1.913.658	631.921	110.630	18.931.550	2.063.928	181.299	15.455.000	13.219.155	2.180	4.713	565.842
D. 1968 *	117.353	58.259	6.574	1.516.752	203.709	15.832	1.287.449	1.122.470	—	—	11.943
E. 1969 *	180.339	50.955	6.780	1.821.958	145.090	9.149	1.085.463	1.053.335	—	—	49.726
F. » *	159.374	44.851	7.929	1.523.930	93.805	9.216	1.011.378	936.509	—	1.123	54.468
M. » *	148.465	57.893	10.710	1.631.649	156.480	20.717	1.152.309	1.073.091	—	220	50.184
A. » *	156.623	59.605	8.087	1.479.127	208.288	12.985	1.043.020	1.192.993	—	1.650	46.271
M. » *	124.202	50.417	7.250	1.342.178	182.111	10.196	1.012.139	1.092.004	—	—	41.863
J. » *	134.065	56.730	11.415	995.749	192.664	5.054	730.713	969.496	1.600	—	24.369
J. » *	137.289	36.347	9.230	1.299.214	171.326	19.705	817.371	778.991	580	—	38.072
A. » *	160.486	33.827	9.685	1.395.559	167.842	9.472	1.072.590	787.246	—	520	30.193
S. » *	157.698	44.866	7.618	1.815.987	201.675	17.630	1.799.573	1.042.997	—	1.200	45.581
O. » *	194.199	65.606	15.284	1.936.697	218.180	21.966	2.382.016	1.417.030	—	—	70.177
N. » *	196.110	63.630	8.340	1.851.473	183.202	15.753	1.764.983	1.381.314	—	—	58.606
D. » *	164.808	67.194	8.302	1.838.029	143.265	29.456	1.583.445	1.494.149	—	—	56.332

Estadística industrial

PRINCIPALES DATOS DE ALGUNAS RAMAS Y PRODUCTOS DE LA INDUSTRIA

EXTRACTOS CURTIENTES

Período	Ocupación y salarios								Producción		
	Personal ocupado (1)		Total de horas-obrero trabajadas	Sueldos y salarios pagados					Extracto de quebracho		
	Obreros	Empleados técnicos y administrativos		Total general	A obreros		A empleados técnicos y administrativ.	Total	Soluble en agua fría	Soluble en agua caliente	
Miles de m\$ñ											
1968 *	1.323	167	2.959.919	654.068	555.391	341.535	213.856	98.677	122.578	91.194	31.384
1969 *	1.285	183	2.937.069	787.072	655.507	375.849	279.658	131.565	118.984	86.336	32.648
D. 1968 *	1.313	192	241.420	74.215	60.787	27.665	33.122	13.428	9.699	7.629	2.070
E. 1969 *	1.307	191	239.341	61.655	51.319	30.785	20.534	10.336	8.547	4.094	4.453
F. » *	1.273	190	234.096	60.317	50.067	30.094	19.973	10.250	8.254	6.582	1.672
M. » *	1.251	184	248.971	65.274	54.693	31.387	23.306	10.581	9.372	6.716	2.656
A. » *	1.268	183	235.725	62.422	51.446	30.188	21.258	10.976	6.548	3.390	3.158
M. » *	1.289	184	248.075	62.751	52.362	31.833	20.529	10.389	7.859	5.060	2.799
J. » *	1.310	183	246.235	78.922	65.816	30.743	35.073	13.106	11.096	8.773	2.323
J. » *	1.329	183	256.640	61.833	51.672	31.757	19.915	10.161	12.338	10.209	2.129
A. » *	1.316	181	251.804	60.413	50.393	31.305	19.088	10.020	11.627	9.325	2.302
S. » *	1.293	179	252.717	60.350	50.089	31.531	18.558	10.261	11.805	9.031	2.774
O. » *	1.266	179	250.129	62.006	52.068	31.337	20.731	9.938	10.330	7.037	3.293
N. » *	1.260	178	238.749	63.198	52.804	32.861	19.943	10.394	10.598	8.305	2.293
D. » *	1.253	178	234.587	87.931	72.778	32.028	40.750	15.153	10.610	7.814	2.796

FOSFOROS

Período	Ocupación y salarios							Producción	
	Personal ocupado (1)		Total de horas-obrero trabajadas	Sueldos y salarios pagados				A empleados técnicos y administrativos	Fósforos
	Obreros	Empleados técnicos y administrativos		Total general	A obreros				
Miles de m\$ñ									
1968 *	1.381	205	2.974.043	765.142	611.362	454.697	156.665	153.780	40.488
1969 *	1.353	198	2.944.089	920.296	732.725	510.837	221.889	187.571	43.632
D. 1968 *	1.363	195	244.216	94.745	78.135	37.313	40.822	16.610	3.422
E. 1969 *	1.358	199	200.264	61.716	49.589	33.806	15.783	12.127	2.674
F. » *	1.353	199	175.062	55.966	43.813	30.392	13.421	12.153	1.951
M. » *	1.325	198	245.486	79.046	64.716	41.105	23.611	14.330	3.314
A. » *	1.314	196	255.745	66.304	53.333	42.970	10.364	12.971	3.636
M. » *	1.314	201	251.999	69.547	55.956	42.615	13.341	13.591	3.754
J. » *	1.322	205	234.229	96.126	73.879	40.310	33.569	22.247	3.561
J. » *	1.363	202	257.952	69.775	55.258	43.953	11.305	14.517	3.972
A. » *	1.402	202	261.489	71.533	57.789	45.317	12.472	13.744	4.002
S. » *	1.420	203	281.570	84.799	61.861	48.273	13.588	22.938	4.274
O. » *	1.438	204	289.862	78.264	64.297	50.014	14.283	13.967	4.555
N. » *	1.218	158	228.631	64.148	50.941	41.707	9.234	13.239	4.021
D. » *	1.405	205	261.800	123.040	101.293	50.375	50.918	21.747	3.918

(1) Las cifras anuales son las resultantes del promedio mensual.

PRINCIPALES DATOS DE ALGUNAS RAMAS Y PRODUCTOS DE LA INDUSTRIA

HILADOS Y FIBRAS SINTETICOS CELULOSICOS

Ocupación y salarios

Período	Personal ocupado (1)		Total de horas-obrero trabajadas	Sueldos y salarios pagados				
	Obreros	Empleados técnicos y administrativos		Total general	A obreros		A empleados técnicos y administrativos	
Miles de m\$ñ								
1968 *	2.493	849	4.972.547	2.563.414	1.621.086	1.097.593	523.493	942.328
1969 *	2.352	790	4.631.171	2.710.409	1.706.214	1.152.607	553.607	1.004.195
D. 1968 *	2.394	810	384.846	286.806	183.647	87.239	96.408	103.159
E. 1969 *	2.381	809	354.468	221.467	142.803	86.690	56.113	78.664
F. » *	2.377	812	273.177	182.103	104.873	70.926	33.947	77.230
M. » *	2.369	801	380.108	204.227	126.676	91.302	35.374	77.551
A. » *	2.367	792	369.185	198.795	123.804	94.958	28.846	74.991
M. » *	2.382	790	415.739	214.804	138.596	102.926	35.670	76.208
J. » *	2.366	787	380.747	291.190	182.826	93.905	88.921	108.364
J. » *	2.357	780	417.695	215.742	134.706	102.954	31.752	81.036
A. » *	2.353	785	413.152	212.563	132.645	101.652	30.993	79.918
S. » *	2.358	787	414.300	209.731	130.996	100.425	30.571	78.735
O. » *	2.341	784	445.600	230.599	151.797	113.262	38.535	78.802
N. » *	2.293	777	382.700	213.769	135.397	94.512	40.885	78.372
D. » *	2.277	778	384.300	315.419	201.095	99.095	102.000	114.324

Producción

Período	Total general	Filamento continuo				Filamento discontinuo	
		Total	Rayón		Hilado de acetato de celulosa	Fibrana	
			Total	Textil			De alta tenacidad
Toneladas							
1968 *	11.395,7	8.048,0	6.188,3	5.660,6	527,7	1.859,7	3.347,7
1969 *	11.194,3	8.098,0	6.498,5	5.968,5	530,0	1.599,5	3.096,3
D. 1968 *	1.003,8	651,2	485,8	485,8	—	165,4	352,6
E. 1969 *	858,2	636,2	636,2	636,2	—	—	222,0
F. » *	511,9	382,3	353,0	353,0	—	29,3	129,6
M. » *	923,7	612,3	518,1	505,5	12,6	94,2	311,4
A. » *	1.055,5	708,7	603,7	550,4	53,3	105,0	346,8
M. » *	1.027,8	742,6	601,6	539,1	62,5	141,0	285,2
J. » *	875,3	716,7	560,4	487,3	73,1	156,3	158,6
J. » *	950,0	762,2	587,3	530,6	56,7	174,9	187,8
A. » *	1.028,6	732,6	568,0	513,3	54,7	164,6	296,0
S. » *	1.092,5	759,9	571,1	517,7	53,4	188,8	332,6
O. » *	1.153,7	728,2	533,4	477,3	56,1	194,8	425,5
N. » *	903,2	662,2	481,0	427,5	53,5	181,2	241,0
D. » *	813,9	654,1	484,7	430,6	54,1	169,4	159,8

(1) Las cifras anuales son las resultantes del promedio mensual.

Estadística industrial

PRINCIPALES DATOS DE ALGUNAS RAMAS Y PRODUCTOS DE LA INDUSTRIA

HILADOS Y FIBRAS SINTETICOS NO CELULOSICOS

Ocupación y salarios

Período	Personal ocupado (1)		Total de horas-obra trabajadas	Sueldos y salarios pagados				A empleados técnicos y administrativos
	Obreros	Empleados técnicos y administrativos		Total general	A obreros			
					Total	Salarios	Complementos de salarios	
Miles de m\$								
1968 *	3.051	1.522	6.282.769	3.565.721	1.820.543	1.345.095	475.448	1.745.178
1969 *	3.243	1.540	6.993.927	4.199.834	2.169.405	1.652.429	516.976	2.030.429
D. 1968 *	3.091	1.493	514.805	430.232	221.145	119.867	101.278	209.087
E. 1969 *	3.077	1.497	515.552	303.077	158.114	120.839	37.275	144.963
F. » *	3.065	1.486	453.840	283.348	141.982	102.285	39.697	141.366
M. » *	3.080	1.503	539.007	297.626	153.700	125.337	28.363	143.926
A. » *	3.090	1.512	556.892	302.478	152.958	127.859	25.099	149.520
M. » *	3.102	1.498	636.781	325.250	175.395	149.975	25.420	149.855
J. » *	3.192	1.518	577.403	449.662	233.752	140.184	93.568	215.910
J. » *	3.258	1.542	610.943	341.875	172.711	145.714	26.997	169.164
A. » *	3.308	1.552	625.709	333.395	172.899	147.564	25.335	160.496
S. » *	3.349	1.574	626.000	334.434	170.756	143.473	27.283	163.678
O. » *	3.430	1.581	643.300	360.328	193.571	161.912	31.659	166.757
N. » *	3.472	1.601	614.600	362.225	185.379	147.631	37.748	176.846
D. » *	3.492	1.613	593.900	506.136	258.188	139.656	118.532	247.948

Producción

Período	Total general	Filamento continuo						Filamento discontinuo			
		Total	Poliamídico			Polipropilénico	Poliéster	Total	Poliamídico	Polipropilénico	Poliéster
			Total	Textil	Industrial						
Toneladas											
1968 *	18.456,6	14.494,2	12.204,6	8 184,3	4 020,4	1.203,7	1.085,9	3.962,4	119,2	—	3 843,2
1969 *	23.346,1	18.597,5	15.758,5	11.017,9	4.740,6	1.197,8	1.641,2	4.748,6	343,5	205,5	4.199,6
D. 1968 *	1.436,3	1.162,9	995,3	714,1	281,3	81,8	85,8	273,4	—	—	273,4
E. 1969 *	1.560,0	1.322,2	1.126,6	812,5	314,1	84,6	111,0	237,8	—	—	237,8
F. » *	1.489,6	1.219,6	1.013,8	658,0	355,8	107,5	98,3	270,0	—	—	270,0
M. » *	1.747,3	1.361,2	1.109,8	724,7	385,1	119,3	132,1	386,1	18,8	18,1	349,2
A. » *	1.731,7	1.367,9	1.142,7	747,2	395,5	110,3	114,9	363,8	15,4	24,4	324,0
M. » *	1.817,1	1.478,2	1.277,0	934,6	342,4	103,6	97,6	338,9	6,5	26,1	306,3
J. » *	2.104,4	1.624,9	1.401,5	1.016,4	385,1	111,5	111,9	479,5	18,6	—	460,9
J. » *	2.059,8	1.673,5	1.439,9	1.029,6	410,3	112,6	121,0	386,3	23,5	42,7	320,1
A. » *	2.128,0	1.676,0	1.411,2	993,6	417,6	109,7	155,1	452,0	46,8	20,6	384,6
S. » *	2.292,8	1.783,5	1.500,5	1 049,3	431,2	116,3	166,7	509,3	55,1	27,0	427,2
O. » *	2.262,9	1.864,6	1.584,8	1.145,0	439,8	82,5	197,3	398,3	24,6	6,2	367,5
N. » *	2.132,2	1.694,3	1.417,1	991,2	425,9	82,6	194,6	437,9	82,0	20,5	335,4
D. » *	2.020,3	1.531,6	1.333,6	895,8	437,8	57,3	140,7	488,7	52,2	19,9	416,6

(1) Las cifras anuales son las resultantes del promedio mensual.

PRINCIPALES DATOS DE ALGUNAS RAMAS Y PRODUCTOS DE LA INDUSTRIA

JABONES

Ocupación y salarios (1)

Período	Personal ocupado (2)		Total de horas-obra trabajadas	Sueldos y salarios pagados				Empleados técnicos y administrativos
	Obreros	Empleados técnicos y administrativos		Total general	A obreros		Complementos de salarios	
Miles de m\$								
1958 *	3.629	1.497	7.750.069	2.843.033	1.715.554	1.183.867	531.687	1.127.479
1969 *	3.642	1.491	7.585.088	3.226.205	1.885.446	1.291.057	594.389	1.340.759
D. 1968 *	3.572	1.477	597.416	315.055	184.515	91.906	92.609	130.540
E. 1969 *	3.651	1.493	658.386	255.997	149.380	105.433	43.947	106.617
F. » *	3.640	1.484	489.704	230.115	131.824	84.800	47.024	98.291
M. » *	3.629	1.472	643.784	242.436	142.001	106.683	35.318	100.435
A. » *	3.690	1.474	673.146	244.283	144.209	110.570	33.639	100.074
M. » *	3.705	1.493	683.468	251.311	151.104	113.700	37.404	100.207
J. » *	3.668	1.493	629.100	352.782	198.886	102.642	96.244	153.896
J. » *	3.530	1.491	570.100	253.846	151.572	111.573	39.999	102.274
A. » *	3.509	1.505	629.400	243.783	141.849	104.719	37.130	101.934
S. » *	3.654	1.493	675.000	249.869	146.851	111.176	35.675	103.018
O. » *	3.677	1.501	702.600	262.589	157.647	118.301	39.346	104.942
N. » *	3.698	1.497	618.700	257.774	149.095	111.355	37.740	108.679
D. » *	3.647	1.501	611.700	381.420	221.028	110.105	110.923	160.392

Producción

Jabones para lavar

Período	Extra puros	Puros	De 1ª calidad	De 2ª calidad	De 3ª calidad	Polvos jabonosos			Jabones minerales		Otros (3)
						Especiales	Comunes	Industriales	Polvos limpiadores	Otros	
Toneladas											
1968 *	1.959	8.438	50.742	21.624	11.351	19.011	23.759	5.004	14.475	341	2.758
1969 *	6.729	4.304	49.452	23.296	12.310	23.007	21.549	4.807	12.982	254	2.694
D. 1968 *	302	693	3.629	1.241	1.062	1.586	1.777	415	1.102	20	193
E. 1969 *	285	441	5.229	1.746	1.374	1.886	1.863	369	1.167	22	267
F. » *	141	438	3.276	2.142	1.435	1.389	1.537	355	603	18	178
M. » *	369	706	5.627	2.087	1.172	1.721	2.130	382	1.349	16	198
A. » *	747	658	4.068	1.797	1.359	2.180	1.895	367	1.531	—	235
M. » *	651	462	3.053	2.232	1.178	2.439	2.192	414	1.535	35	177
J. » *	509	541	2.428	2.863	1.084	1.674	1.948	389	790	12	233
J. » *	712	166	4.406	2.183	853	2.192	1.776	428	1.185	30	190
A. » *	450	92	3.874	1.735	512	1.931	1.482	415	972	21	150
S. » *	992	154	3.578	2.051	751	2.069	1.683	444	886	36	288
O. » *	678	297	5.067	2.418	752	1.828	2.203	440	1.051	27	245
N. » *	514	125	5.735	926	1.250	1.923	1.503	400	997	17	286
D. » *	681	224	3.111	1.116	590	1.775	1.337	404	916	20	247

(1) Incluye personal ocupado en la producción de detergente. (2) Las cifras anuales son las resultantes del promedio mensual. (3) Incluye: jabones en pasta, jabones compuestos y preparados para hacer jabón casero.

Estadística industrial

PRINCIPALES DATOS DE ALGUNAS RAMAS Y PRODUCTOS DE LA INDUSTRIA

JABONES

Producción

Período	Jabones para tocador						
	En panes				Líquidos	Jabones para afeitar (2)	Dentífricos en pasta (3)
	Total	Comunes	Especiales (1)	Compuestos			
	Toneladas				Kl	Toneladas	
1968	41.552	26.994	9.707	4.851	287	351	2.369
1969 *	42.165	31.452	5.084	5.629	300	275	2.278
D. 1968 *	3.079	2.347	359	373	21	10	147
E. 1969 *	3.850	2.895	455	500	31	14	169
F. » *	3.363	2.678	526	159	16	27	128
M. » *	3.368	2.929	270	169	22	17	166
A. » *	4.288	3.061	614	613	8	33	179
M. » *	3.723	2.723	510	490	23	28	193
J. » *	3.178	2.416	406	356	27	30	240
J. » *	3.056	2.080	374	602	26	28	229
A. » *	2.683	2.021	220	442	21	25	193
S. » *	3.940	2.876	361	703	30	9	189
O. » *	3.868	2.781	552	535	43	19	193
N. » *	3.852	2.894	481	477	22	13	190
D. » *	2.996	2.098	315	583	31	32	209

INDUSTRIA PLASTICA

Ocupación y salarios (4)

Período	Personal ocupado (5)		Total de horas-obra trabajadas	Sueldos y salarios pagados				
	Obreros	Empleados técnicos y administrativos		Total general	A obreros			A empleados técnicos y administrativos
					Total	Salarios	Complementos de salarios	
	Miles de m\$							
1968 *	4.456	1.835	10.294.446	4.055.353	2.638.491	1.894.852	743.639	1.416.862
1969 *	4.458	1.889	10.264.564	4.727.637	2.964.132	2.099.125	865.007	1.763.505
D. 1968 *	4.498	1.842	883.521	462.037	300.096	170.297	129.799	161.941
E. 1969 *	4.529	1.924	863.558	391.001	251.376	172.228	79.148	139.625
F. » *	4.630	1.911	881.646	316.933	189.155	121.406	67.749	127.778
M. » *	4.490	1.912	881.646	357.656	226.097	176.056	50.041	131.559
A. » *	4.349	1.854	862.058	348.441	216.646	170.858	45.788	131.795
M. » *	4.399	1.856	869.386	370.383	237.264	173.982	63.282	133.119
J. » *	4.418	1.878	853.791	498.202	308.532	171.161	137.371	189.670
J. » *	4.426	1.832	886.913	385.091	239.385	177.648	61.737	145.706
A. » *	4.297	1.810	849.039	356.694	222.936	173.237	49.699	133.758
S. » *	4.372	1.891	887.917	364.654	228.321	178.954	49.367	136.333
O. » *	4.474	1.945	953.583	385.139	244.900	195.802	49.098	140.239
N. » *	4.556	1.939	881.033	386.247	242.904	192.575	50.329	143.343
D. » *	4.558	1.920	890.080	567.196	356.616	195.218	161.398	210.580

(1) Incluye jabones a base de aceite de coco y/o almendra y con glicerina. (2) Incluye comunes y especiales. (3) Incluye comunes y concentrados. (4) Incluye personal ocupado en plantas petroquímicas. (5) Las cifras anuales son las resultantes del promedio mensual.

PRINCIPALES DATOS DE ALGUNAS RAMAS Y PRODUCTOS DE LA INDUSTRIA

INDUSTRIA PLASTICA

MATERIALES TERMOPLASTICOS

Producción

Período	Poliestireno (1)	Polietileno (2)	Celulósicos	Policloruro de vinilo			Poliaceta- to de vinilo (5)	Polia- midas	Acrílicos (6)	Otros (7)
				Polímeros (3)	Copolíme- ros	Com- puestos (4)				
Kilogramos										
1968 *	12.770.041	22.215.969	323.839	15.205.961	1.294.490	4.243.474	4.511.556	309.661	244.118	85.946
1969 *	15.748.213	26.176.971	275.423	23.637.717	2.435.603	5.006.241	5.388.414	447.719	405.259	96.092
D. 1968 *	1.396.288	2.116.818	36.544	1.509.025	247.504	285.199	398.213	28.107	22.550	5.980
E. 1969 *	1.204.950	1.989.755	32.500	1.942.575	51.997	415.282	424.116	18.546	18.644	8.010
F. » *	896.177	2.177.055	2.188	1.725.775	40.369	319.806	357.492	37.219	27.754	3.595
M. » *	1.299.822	2.250.027	24.375	1.814.735	116.000	366.048	532.453	41.187	27.281	7.720
A. » *	1.149.686	1.985.437	23.075	1.917.345	331.521	488.874	507.189	36.535	29.924	12.384
M. » *	1.215.301	2.364.023	20.750	1.970.920	86.707	272.682	484.962	21.295	44.751	9.530
J. » *	1.147.348	2.395.515	22.200	1.965.940	366.066	466.493	440.623	26.845	23.495	9.657
J. » *	1.333.987	2.261.564	28.000	2.347.550	31.724	481.247	460.880	51.200	51.618	8.570
A. » *	1.461.744	1.423.440	18.513	1.861.430	487.618	376.122	398.273	51.129	35.395	9.424
S. » *	1.404.330	1.617.470	34.912	2.080.050	44.590	459.869	372.896	61.281	21.534	10.003
O. » *	1.614.682	1.961.784	26.277	1.914.847	399.951	413.192	477.092	27.017	49.522	8.703
N. » *	1.532.911	2.824.387	14.596	2.038.625	265.940	469.545	483.940	40.400	40.692	4.123
D. » *	1.487.275	2.926.514	28.037	2.057.925	213.120	477.081	448.498	35.065	34.649	4.373

Productos plásticos

Período	Total	Películas	Láminas	Planchas y chapas	Cubiertas plásticas (8)	Tubos y caños	Varillas y perfiles
Kilogramos							
1968 *	24.224.549	9.028.305	3.907.894	2.502.833	6.585.045	2.175.880	24.592
1969 *	27.000.582	10.622.811	3.184.136	2.837.424	7.741.714	2.574.761	39.736
D. 1968 *	2.084.145	808.566	340.430	212.157	527.244	193.755	1.993
E. 1969 *	2.105.104	662.991	418.416	205.145	624.810	192.269	1.473
F. » *	1.395.112	684.997	171.611	58.979	354.522	124.107	896
M. » *	1.986.862	841.190	198.372	185.830	574.501	185.083	1.886
A. » *	2.459.771	1.040.305	255.920	234.993	727.014	199.139	2.400
M. » *	2.282.944	890.533	262.798	209.627	721.256	194.895	3.835
J. » *	2.203.965	876.955	214.454	238.236	685.942	180.723	7.655
J. » *	2.241.220	845.398	243.124	237.339	697.440	215.843	2.076
A. » *	2.220.121	828.934	231.510	244.713	685.761	225.903	3.300
S. » *	2.481.378	946.427	248.696	281.003	734.553	265.670	5.029
O. » *	2.764.975	1.069.506	310.005	322.662	785.918	268.645	8.239
N. » *	2.391.314	903.782	313.405	304.226	612.077	256.314	1.510
D. » *	2.467.816	1.031.793	315.825	314.671	537.920	266.170	1.437

(1) Incluye poliestireno convencional, resistente al impacto, recuperado y copolímeros de estireno. (2) Incluye polietileno convencional, baja presión y recuperado. (3) Incluye polímeros empleados en la producción de compuestos vinílicos. (4) Incluye rígidos y flexibles. (5) 100 % sólido. (6) No incluye materiales acrílicos procesados directamente a partir de monómeros. (7) Incluye polipropileno. (8) Se refiere, exclusivamente, a los materiales plásticos empleados para recubrir papeles, telas, etc.

Estadística industrial

PRINCIPALES DATOS DE ALGUNAS RAMAS Y PRODUCTOS DE LA INDUSTRIA

INDUSTRIA PLASTICA

MATERIALES TERMOENDURECIBLES

Producción

Período	Para la industria plástica						Para otros usos				
	Polvos de moldeo			Resinas (1)			Resinas				
	Fenólicos	Ureicos	Melamí- nicos	Fenólicas	Melamí- nicas	Poliéster	Fenólicas	Ureicas	Melamí- nicas	Epoxi	Otras (2)
	Kilogramos										
1968 *	2.887.406	1.705.634	163.378	858.618	855.032	2.043.126	2.138.621	5.867.018	373.392	539.735	2.221.340
1969 *	3.755.506	1.738.140	192.332	872.868	739.300	2.168.931	2.344.148	6.996.650	428.864	930.691	2.733.863
D. 1968 *	310.284	139.986	13.536	97.210	74.754	191.096	234.124	526.080	49.175	70.474	224.827
E. 1969 *	287.402	152.098	16.555	111.013	82.250	164.460	185.469	397.397	26.783	31.499	216.366
F. » *	127.335	31.060	5.472	34.986	29.331	115.313	104.737	425.392	40.714	84.023	157.430
M. » *	331.180	169.097	18.169	73.475	56.483	190.865	161.832	602.535	41.660	129.880	260.487
A. » *	306.282	161.403	17.705	57.216	69.840	195.393	174.650	599.770	37.050	91.618	252.239
M. » *	331.586	156.817	12.277	70.781	70.243	171.841	209.046	493.300	25.436	102.546	231.264
J. » *	351.999	140.044	14.755	79.369	63.424	154.564	224.069	485.785	30.774	66.208	178.805
J. » *	334.861	142.833	17.842	50.574	80.733	185.442	191.897	582.195	26.584	48.012	286.064
A. » *	353.391	160.768	20.146	62.950	57.317	164.038	207.398	575.712	45.352	27.095	205.704
S. » *	326.258	186.881	21.784	75.814	31.072	209.991	156.349	688.989	38.114	82.266	200.493
O. » *	361.979	157.451	19.079	77.362	75.620	240.902	228.809	789.898	34.517	98.340	275.907
N. » *	322.877	133.697	13.504	91.509	61.854	171.525	252.448	750.657	33.489	73.802	240.911
D. » *	320.356	145.991	15.044	87.819	61.133	204.597	247.444	605.020	48.391	95.402	228.193

(1) Base seca 100 %. (2) Incluye: resinas alquídicas, maleicas, cresílicas, etc.

PRINCIPALES DATOS DE ALGUNAS RAMAS Y PRODUCTOS DE LA INDUSTRIA

GASES COMPRIMIDOS Y LICUADOS

Ocupación y salarios

Período	Personal ocupado (1)		Total de horas-obra trabajadas	Sueldos y salarios pagados				A empleados técnicos y administrativos
	Obreros	Empleados técnicos y administrativos		Total general	A obreros			
					Total	Salarios	Complementos de salarios	
Miles de m\$								
1968 *	1.275	673	2.788.267	1.395.027	903.520	649.797	253.723	491.507
1969 *	1.233	699	2.685.893	1.589.114	984.956	688.750	296.206	604.158
D. 1968 *	1.266	659	235.388	159.515	101.875	55.893	45.982	57.640
E. 1969 *	1.273	676	235.938	128.881	82.776	60.313	22.463	46.105
F. » *	1.281	693	216.189	117.911	75.028	56.513	18.515	42.883
M. » *	1.270	689	234.766	122.959	78.423	57.928	20.495	44.536
A. » *	1.231	698	216.600	115.717	72.027	54.111	17.916	43.690
M. » *	1.223	695	217.500	119.261	75.663	55.431	20.232	43.598
J. » *	1.213	696	211.800	167.473	101.525	53.470	48.055	65.948
J. » *	1.210	703	223.400	127.036	77.140	56.334	20.806	49.896
A. » *	1.204	708	221.600	120.271	73.786	56.912	16.874	46.485
S. » *	1.203	710	222.200	122.214	74.796	57.178	17.618	47.418
O. » *	1.223	711	232.800	125.683	77.866	58.502	19.364	47.817
N. » *	1.229	710	223.800	128.812	78.290	59.588	18.702	50.522
D. » *	1.231	703	229.300	192.896	117.636	62.470	55.166	75.260

Producción

Período	Acetileno	Gas carbónico				Nitrógeno (3)	Oxígeno		
		Total	Gaseoso	Líquido	Sólido (2)		Total	Gaseoso	
								A baja presión (4)	Comprimido
Toneladas									
1968 *	8.439	53.423	29.307	18.956	5.160	4.154	31.751	9.306	22.445
1969 *	12.856	59.743	28.659	24.659	6.425	3.580	44.676	19.173	25.503
D. 1968 *	872	6.836	3.178	2.554	1.104	247	2.682	799	1.883
E. 1969 *	1.012	6.657	3.119	2.470	1.068	287	2.226	718	1.508
F. » *	853	5.847	2.811	2.165	871	269	2.261	695	1.566
M. » *	991	5.710	2.784	2.315	611	294	2.786	814	1.972
A. » *	1.046	4.520	2.177	2.143	200	299	2.768	815	1.953
M. » *	1.072	3.490	1.909	1.414	167	299	5.020	2.735	2.285
J. » *	1.110	2.990	1.679	1.163	148	252	3.039	892	2.147
J. » *	1.193	3.176	1.671	1.330	175	311	4.335	1.910	2.425
A. » *	1.109	4.319	2.061	2.044	214	326	3.700	1.296	2.404
S. » *	1.061	4.689	2.295	2.117	277	308	4.594	2.214	2.380
O. » *	1.128	5.532	2.410	2.552	570	288	4.778	2.224	2.554
N. » *	1.132	6.094	2.609	2.539	946	325	5.113	2.924	2.189
D. » *	1.149	6.719	3.134	2.407	1.178	322	4.056	1.936	2.120

(1) Las cifras anuales son las resultantes del promedio mensual. (2) Hielo seco. (3) Incluye nitrógeno líquido, gaseoso comprimido y gaseoso a baja presión. (4) Producido en plantas siderúrgicas.

Estadística industrial

PRINCIPALES DATOS DE ALGUNAS RAMAS Y PRODUCTOS DE LA INDUSTRIA

ACIDO SULFURICO

Ocupación y salarios

Período	Personal ocupado (1)		Total de horas-obra trabajadas	Sueldos y salarios pagados					Producción Acido sulfúrico (2) Toneladas
	Obreros	Empleados técnicos y administrativos		Total general	A obreros			A empleados técnicos y administrativos	
					Total	Salarios	Complementos de salarios		
				Miles de m\$					
1968 *	120	57	199.706	121.722	77.336	48.147	29.189	44.386	162.531
1969 *	119	56	201.204	134.920	86.033	53.473	32.560	48.887	183.572
D. 1968 *	124	56	17.856	14.364	9.271	4.345	4.926	5.093	16.315
E. 1969 *	126	56	13.829	10.292	6.643	4.087	2.556	3.649	14.877
F. » *	127	55	13.582	9.833	6.487	3.995	2.492	3.346	11.974
M. » *	121	56	16.476	9.680	6.201	4.115	2.086	3.479	16.171
A. » *	121	55	16.846	11.358	6.929	4.572	2.357	4.429	15.686
M. » *	118	57	16.916	9.851	6.225	4.503	1.722	3.626	14.245
J. » *	117	55	15.316	13.656	8.756	4.264	4.492	4.900	17.432
J. » *	119	56	17.859	11.546	7.494	4.626	2.868	4.052	13.537
A. » *	116	57	17.903	10.759	6.716	4.449	2.267	4.043	16.782
S. » *	117	56	18.300	11.080	7.000	5.037	1.963	4.080	15.352
O. » *	114	57	18.163	10.871	7.032	4.900	2.132	3.839	16.655
N. » *	117	54	17.739	10.317	6.498	4.587	1.911	3.819	16.206
D. » *	117	54	18.275	15.677	10.052	4.338	5.714	5.625	14.655

CAMARAS Y CUBIERTAS

Ocupación y salarios

Período	Personal ocupado (1)		Total de horas-obra trabajadas	Sueldos y salarios pagados				
	Obreros	Empleados técnicos y administrativos		Total general	A obreros			A empleados técnicos y administrativos
					Total	Salarios	Complementos de salarios	
				Miles de m\$				
1968 *	3.595	1.602	7.158.791	4.192.870	2.953.201	2.033.296	919.905	1.239.669
1969 *	3.742	1.573	8.364.768	5.326.430	3.777.805	2.689.957	1.087.848	1.548.625
D. 1968 *	3.557	1.517	569.199	485.645	363.534	163.402	200.132	122.111
E. 1969 *	3.592	1.652	608.539	417.891	302.571	189.690	112.881	115.320
F. » *	3.582	1.632	533.374	355.343	237.891	177.375	60.516	117.452
M. » *	3.675	1.619	722.145	409.555	290.653	229.668	60.985	118.902
A. » *	3.693	1.607	700.621	395.867	275.622	220.186	55.436	120.245
M. » *	3.702	1.591	710.366	416.517	298.871	226.751	72.120	117.646
J. » *	3.752	1.589	679.118	517.951	355.577	214.683	140.894	162.374
J. » *	3.750	1.596	729.109	454.868	333.445	225.918	107.527	121.423
A. » *	3.743	1.568	725.088	416.620	294.566	233.674	60.892	122.054
S. » *	3.770	1.527	764.748	431.818	302.823	244.279	58.544	128.995
O. » *	3.868	1.506	783.515	447.475	322.046	249.059	72.987	125.429
N. » *	3.873	1.502	712.125	432.826	306.999	240.071	66.928	125.827
D. » *	3.901	1.481	696.020	629.699	456.741	238.603	218.138	172.958

(1) Las cifras anuales son las resultantes del promedio mensual. (2) Estas cifras corresponden a la producción de ácido sulfúrico en concentraciones diversas, llevadas al 100%.

PRINCIPALES DATOS DE ALGUNAS RAMAS Y PRODUCTOS DE LA INDUSTRIA

CAMARAS Y CUBIERTAS

Producción

Período	Cámaras por tipo de vehículo								
	Aeronaves	Automóviles	Camiones	Motocicletas	Motonetas	Tractores	Bicicletas	Rodados (1)	Otros (2)
	Unidad								
1968 *	71	1.786.495	522.782	73.395	56.889	115.130	1.740.885	50.455	1.673
1969 *	381	2.289.132	682.412	100.911	71.796	111.095	2.079.837	58.510	1.806
D. 1968 *	—	138.990	46.444	5.027	4.597	6.384	156.503	1.440	—
E. 1969 *	92	149.412	45.066	10.900	5.069	8.237	163.434	6.515	—
F. » *	—	127.822	39.788	3.240	2.612	10.693	59.124	1.845	168
M. » *	—	215.096	54.230	8.887	6.450	11.511	146.466	3.845	141
A. » *	—	212.868	59.996	8.594	7.929	10.111	171.832	5.680	83
M. » *	—	202.603	56.604	8.799	8.390	8.324	201.416	4.935	77
J. » *	—	203.602	59.581	6.839	4.751	10.072	194.086	4.395	391
J. » *	—	196.394	66.739	9.373	6.397	9.080	212.850	6.900	121
A. » *	88	203.509	61.765	6.973	6.551	7.837	192.802	6.215	81
S. » *	—	201.444	62.086	7.717	4.470	8.554	193.989	5.895	534
O. » *	112	218.634	65.414	10.452	4.775	8.077	189.890	6.745	—
N. » *	54	194.577	54.286	9.315	6.627	10.089	167.344	3.815	102
D. » *	35	163.171	56.857	9.822	7.775	8.510	186.604	1.725	108

Kilogramos

1968 *	213	1.617.583	1.891.933	32.157	22.954	640.356	301.421	40.859	1.572
1969 *	1.143	2.090.027	2.517.080	46.651	28.277	725.368	349.517	24.856	1.082
D. 1968 *	—	123.183	177.960	2.259	1.798	44.545	26.825	527	—
E. 1969 *	276	138.187	177.686	4.742	1.912	55.096	27.727	1.888	—
F. » *	—	110.349	158.358	1.643	925	58.378	10.700	655	101
M. » *	—	198.242	201.006	4.288	2.527	62.676	25.493	1.489	85
A. » *	—	201.675	235.748	3.809	2.945	70.267	28.971	2.030	50
M. » *	—	183.677	203.400	4.231	3.197	57.159	34.596	1.795	46
J. » *	—	189.989	194.222	3.040	1.750	72.107	32.381	1.407	235
J. » *	—	177.895	229.705	4.097	2.391	56.629	34.537	2.417	72
A. » *	264	182.765	224.023	3.267	2.447	69.423	32.785	2.260	48
S. » *	—	182.720	232.674	3.598	1.768	57.646	32.436	2.057	320
O. » *	336	200.675	250.039	4.942	2.331	57.684	32.170	6.745	—
N. » *	162	174.381	201.276	4.278	2.709	65.979	28.288	1.406	61
D. » *	105	149.472	208.943	4.716	3.375	42.324	29.433	707	64

(1) Incluye cámaras destinadas a rodados para niños y triciclos para transporte de carga. (2) Corresponde a cámaras para carretillas y zorras de uso industrial.

Estadística industrial

PRINCIPALES DATOS DE ALGUNAS RAMAS Y PRODUCTOS DE LA INDUSTRIA

CAMARAS Y CUBIERTAS

Producción

Cubiertas por tipo de vehículo

Período	Cubiertas por tipo de vehículo								
	Aeronaves	Automóviles	Camiones	Motocicletas	Motonetas	Tractores	Bicicletas	Rodados (1)	Otros (2)
	Unidad								
1968 *	848	2.087.292	607.948	54.620	59.262	252.813	2.182.318	37.751	1.071
1969 *	1.350	2.698.689	821.044	69.397	63.314	251.794	2.373.461	50.560	2.104
D. 1968 *	—	214.979	55.949	7.011	6.262	20.865	203.560	2.540	2
E. 1969 *	124	177.140	54.676	5.622	4.938	18.821	206.421	2.870	56
F. » *	70	170.769	57.672	3.909	2.891	20.755	67.386	400	207
M. » *	24	236.068	67.631	7.107	6.127	20.639	173.254	3.980	125
A. » *	4	237.563	66.549	6.124	5.426	20.378	183.249	3.990	186
M. » *	14	218.070	67.810	6.783	7.669	21.338	195.339	5.760	252
J. » *	—	221.504	65.184	4.164	2.886	19.506	190.322	7.140	15
J. » *	—	228.563	67.881	3.820	4.236	19.481	196.284	6.260	488
A. » *	—	241.975	76.923	5.305	4.653	22.322	217.223	4.570	60
S. » *	91	238.276	82.988	5.914	4.775	13.120	238.699	4.900	325
O. » *	810	241.935	82.401	6.482	6.956	26.654	254.661	5.680	2
N. » *	141	242.570	63.190	7.597	6.837	23.811	213.292	2.620	99
D. » *	72	244.256	68.139	6.570	5.920	24.909	237.331	2.390	289

Kilogramos

1968 *	5.264	16.488.207	17.942.652	135.708	133.785	7.132.337	1.298.580	61.576	12.224
1969 *	5.366	21.733.671	25.166.292	177.290	139.589	7.137.453	1.381.140	84.741	15.396
D. 1968 *	—	1.701.253	1.708.090	17.386	14.216	486.680	117.187	4.348	6
E. 1969 *	372	1.387.718	1.767.251	13.411	11.241	464.405	121.139	4.760	172
F. » *	240	1.341.851	1.701.820	11.304	6.835	439.218	39.814	649	2.272
M. » *	87	1.899.786	2.040.195	17.810	13.828	570.822	105.471	6.737	620
A. » *	15	1.924.620	1.940.387	15.399	12.177	598.637	110.929	6.498	2.192
M. » *	52	1.819.400	2.096.530	16.139	15.533	613.718	117.062	9.251	487
J. » *	—	1.819.287	2.006.981	10.705	6.194	564.048	110.058	12.166	174
J. » *	—	1.842.532	2.086.720	10.467	9.177	580.543	113.417	10.456	4.917
A. » *	—	1.966.603	2.345.935	13.577	10.112	660.795	121.760	8.132	48
S. » *	281	1.886.068	2.413.292	15.108	10.637	662.116	135.243	7.662	3.290
O. » *	3.239	1.864.075	2.536.616	17.144	15.537	696.109	144.409	9.915	2
N. » *	787	1.970.965	2.100.026	18.771	15.209	618.431	122.614	4.323	311
D. » *	293	2.010.766	2.130.539	17.455	13.109	668.611	139.224	4.192	911

(1) Incluye cubiertas destinadas a rodados para niños y triciclos para transporte de carga. (2) Corresponde a cubiertas para carretillas y zorras de uso industrial.

PRINCIPALES DATOS DE ALGUNAS RAMAS Y PRODUCTOS DE LA INDUSTRIA

CEMENTO

Ocupación y salarios

Período	Personal ocupado (1)		Total de horas-obrero trabajadas	Sueldos y salarios pagados				
	Obreros	Empleados técnicos y administrativos		Total general	A obreros		A empleados técnicos y administrativos	
				Total	Salarios	Complementos de salarios		
	Miles de m\$							
1968 *	6.190	1.271	14.200.775	5.722.892	4.526.183	3.297.931	1.228.252	1.196.709
1969 *	6.137	1.291	13.976.225	6.427.343	5.053.174	3.616.727	1.436.447	1.374.169
D. 1968 *	6.134	1.264	1.146.098	629.329	503.754	270.646	233.108	125.575
E. 1969 *	6.134	1.279	1.160.444	536.187	410.047	297.408	112.639	126.140
F. » *	6.124	1.278	1.044.365	462.142	363.444	264.422	99.022	98.698
M. » *	6.118	1.278	1.162.296	477.560	376.267	295.221	81.046	101.293
A. » *	6.118	1.283	1.162.790	515.992	396.289	289.619	106.670	119.703
M. » *	6.123	1.284	1.167.452	489.139	386.419	298.719	87.700	102.720
J. » *	6.127	1.291	1.121.174	684.100	539.889	291.673	248.216	144.211
J. » *	6.121	1.292	1.179.871	521.407	407.385	307.524	99.861	114.022
A. » *	6.128	1.296	1.205.054	489.423	387.498	309.027	78.471	101.925
S. » *	6.166	1.297	1.209.330	484.061	381.179	304.748	76.431	102.882
O. » *	6.170	1.301	1.231.349	521.923	410.395	312.480	97.915	111.528
N. » *	6.168	1.298	1.152.100	502.719	396.681	315.965	80.716	106.038
D. » *	6.158	1.315	1.180.000	742.690	597.681	329.921	267.760	145.009

Producción

Período	Cemento producido		Cemento portland consumido (2)		
	Portland	Blanco y natural	Total	Obras públicas	Obras privadas
	Toneladas				
1968 *	4.193.173	37.080	4.193.140	1.009.149	3.183.991
1969 *	4.305.037	41.831	4.323.993	1.038.277	3.285.716
D. 1968 *	380.393	3.158	364.988	88.185	276.803
E. 1969 *	340.266	3.021	355.927	83.828	272.099
F. » *	325.817	2.720	322.819	74.527	248.292
M. » *	372.310	3.138	371.444	87.268	284.176
A. » *	346.879	3.072	350.937	82.734	268.203
M. » *	364.162	3.593	368.267	81.899	286.368
J. » *	334.210	3.301	333.074	78.212	254.862
J. » *	357.674	3.443	363.789	84.489	279.300
A. » *	379.999	3.555	368.730	90.987	277.743
S. » *	365.283	3.871	369.368	91.351	278.017
O. » *	390.488	4.775	393.536	101.516	292.020
N. » *	362.416	3.769	368.641	92.378	276.263
D. » *	365.533	3.573	357.461	89.088	268.373

(1) Las cifras anuales son las resultantes del promedio mensual. (2) Datos de la Asociación de Fabricantes de Cemento Portland.

Estadística industrial

PRINCIPALES DATOS DE ALGUNAS RAMAS Y PRODUCTOS DE LA INDUSTRIA

ARTICULOS DE FIBROCEMENTO

Ocupación y salarios

Período	Personal ocupado (1)		Total de horas-obrero trabajadas	Sueldos y salarios pagados				
	Obreros	Empleados técnicos y administrativos		Total general	A obreros			A empleados técnicos y administrativos
					Total	Salarios	Complementos de salarios	
Miles de m\$								
1968 *	1.258	334	2.679.537	870.733	602.246	380.854	221.392	268.487
1969 *	1.266	306	2.833.661	1.054.297	744.230	452.731	291.499	310.067
D. 1968 *	1.255	327	212.920	108.298	67.479	31.096	36.383	40.819
E. 1969 *	1.197	826	217.271	78.302	53.978	33.529	20.449	24.324
F. » *	1.215	317	164.505	70.573	47.633	25.726	21.907	22.940
M. » *	1.183	312	217.406	77.131	53.735	34.081	19.654	23.396
A. » *	1.196	307	229.000	78.445	55.252	36.124	19.128	23.193
M. » *	1.219	306	230.439	79.848	56.969	36.760	20.209	22.879
J. » *	1.222	304	224.306	106.615	72.817	35.471	37.346	33.798
J. » *	1.133	301	247.184	82.462	60.040	38.731	21.309	22.422
A. » *	1.337	300	250.608	80.596	57.979	39.216	18.763	22.617
S. » *	1.360	300	265.262	84.187	61.001	41.909	19.092	23.186
O. » *	1.403	303	278.680	89.618	66.277	43.316	22.961	23.341
N. » *	1.368	297	254.000	102.313	67.556	43.874	23.682	34.757
D. » *	1.368	305	255.000	124.207	90.993	43.994	46.999	33.214

Producción

Período	Caños		Chapas			Tanques para agua (2)		Tanques comunes	Depósitos sanitarios	Accesorios y piezas moldeadas
	Baja presión	Alta presión	Planas		Curvas	Menos de 500 litros	De 500 a 1000 litros			
			Lisas	Onduladas						
Toneladas										
1968 *	12.876	30.036	5.253	59.277	119	265	3.737	7.839	742	5.336
1969 *	17.912	36.501	4.626	58.956	86	483	4.600	9.162	871	7.210
D. 1968 *	1.335	2.165	266	4.494	—	16	219	702	40	459
E. 1969 *	1.505	2.541	405	4.065	—	15	331	763	69	539
F. » *	678	1.136	287	3.633	—	14	201	555	15	323
M. » *	1.148	2.646	696	4.601	—	24	330	778	68	526
A. » *	1.280	3.137	460	4.966	—	35	332	758	80	620
M. » *	1.148	3.412	358	4.789	5	46	363	767	74	611
J. » *	1.072	2.357	304	4.023	17	43	325	687	62	507
J. » *	1.533	2.940	458	5.171	20	43	410	777	69	674
A. » *	1.282	3.435	401	5.145	—	41	379	873	51	710
S. » *	1.461	3.807	381	6.516	8	39	372	744	223	697
O. » *	4.293	3.614	460	4.887	27	47	472	910	51	810
N. » *	1.134	4.026	301	5.140	1	74	562	885	49	555
D. » *	1.378	3.450	115	6.020	8	62	523	665	60	638

(1) Las cifras anuales son las resultantes del promedio mensual. (2) Aprobados por O.S.N.

PRINCIPALES DATOS DE ALGUNAS RAMAS Y PRODUCTOS DE LA INDUSTRIA

SIDERURGIA (1)

Ocupación y salarios

Período	Personal ocupado (2)		Total de horas-obrero trabajadas	Sueldos y salarios pagados				
	Obreros	Empleados técnicos y administrativos		Total general	A obreros		Complementos de salarios	A empleados técnicos y administrativos
Miles de m\$n								
1968 *	5.224	1.054	11.622.714	4.197.809	3.325.371	2.210.482	1.114.889	872.438
1969 *	5.666	1.090	12.206.562	5.162.643	4.094.713	2.630.279	1.464.434	1.067.928
D. 1968 *	5.426	1.082	979.453	491.759	395.948	191.879	204.069	95.811
E. 1969 *	5.290	1.012	935.949	369.753	292.691	184.887	107.804	77.062
F. » *	5.288	1.000	822.401	344.632	272.859	167.552	105.307	71.773
M. » *	5.311	1.001	993.803	358.769	283.755	193.529	90.226	75.014
A. » *	5.495	1.048	1.024.957	365.016	287.596	203.194	84.402	77.420
M. » *	5.650	1.081	1.034.521	389.626	308.426	219.011	89.415	81.200
J. » *	5.690	1.096	1.071.379	556.218	438.584	228.724	209.860	117.634
J. » *	5.775	1.112	1.093.062	430.489	341.651	237.001	104.650	88.838
A. » *	5.826	1.112	1.107.944	424.646	337.807	238.971	98.836	86.839
S. » *	5.823	1.107	1.131.612	418.944	332.601	231.261	101.340	86.343
O. » *	5.913	1.164	1.184.923	441.001	353.394	246.910	106.484	87.607
N. » *	5.911	1.168	1.097.412	438.863	344.773	240.481	104.292	94.090
D. » *	6.015	1.176	1.108.599	624.684	500.576	238.758	261.818	124.108

Producción

Período	Arrabio	Acero (3)				Ferroaleaciones (4)			
		Total	Horno Siemens Martin	Horno eléctrico	Convertidores	Total	Ferrosilicio	Ferromanganeso	Otras
Toneladas									
1968 *	568.647	1.573.124	1.151.800	334.937	86.387	17.985	4.744	9.951	3.290
1969 *	583.223	1.700.544	1.243.033	368.518	88.993	18.427	4.673	10.428	3.110
D. 1968 *	49.644	129.768	94.856	28.503	6.409	1.437	400	741	296
E. 1969 *	38.535	124.297	94.423	22.785	7.089	1.170	297	641	232
F. » *	52.737	127.278	94.662	25.927	6.689	1.244	202	801	241
M. » *	54.564	150.190	115.577	28.673	5.940	963	227	405	331
A. » *	58.512	144.305	105.244	31.174	7.887	1.352	425	927	—
M. » *	53.159	149.836	114.068	29.323	6.445	1.969	286	1.472	211
J. » *	34.289	140.828	99.290	32.780	8.758	2.089	380	1.207	502
J. » *	9.902	138.816	97.044	33.247	8.525	2.489	399	1.640	234
A. » *	31.260	137.510	94.537	34.529	8.444	2.029	371	880	778
S. » *	60.536	146.718	104.404	33.743	8.571	1.173	423	475	275
O. » *	58.724	148.812	106.190	35.139	7.483	1.666	645	715	306
N. » *	68.518	160.963	121.257	32.626	7.080	1.479	554	925	—
D. » *	62.487	130.991	96.337	28.572	6.082	804	464	340	—

(1) A partir de enero de 1968 se amplía la serie referida a "aceros", limitada hasta esa fecha al tipo "Siemens Martin"; los datos de ocupación y salarios de esta última pueden consultarse en este Instituto. (2) Las cifras anuales son las resultantes del promedio mensual. (3) Incluye lingotes y piezas moldeadas. (4) Incluye ferromagnesio, ferroplomo, ferrocromo, ferroniquel y ferrosilicomanganeso.

Estadística industrial

PRINCIPALES DATOS DE ALGUNAS RAMAS Y PRODUCTOS DE LA INDUSTRIA

CAÑOS Y TUBOS DE HIERRO O ACERO

Ocupación y salarios.

Período	Personal ocupado (1)		Total de horas-obra trabajadas	Sueldos y salarios pagados				
	Obreros	Empleados técnicos y administrativos		Total general	A obreros			A empleados técnicos y administrativos
					Total	Salarios	Complementos de salarios	
Miles de m\$.n.								
1968 *	3.940	1.151	8.601.994	3.604.635	2.600.703	1.603.940	996.763	1.003.932
1969 *	4.169	1.124	9.133.118	4.310.417	3.151.137	1.887.260	1.263.877	1.159.280
D. 1968 *	3.966	1.058	692.743	419.148	310.779	129.119	181.660	108.369
E. 1969 *	3.994	1.058	697.805	311.825	222.140	135.768	86.372	89.685
F. » *	4.428	1.159	657.429	314.885	225.835	133.103	92.732	89.050
M. » *	4.155	1.106	772.663	323.625	239.015	150.581	88.434	84.610
A. » *	4.119	1.107	745.821	310.848	223.394	150.030	73.364	87.454
M. » *	4.162	1.123	777.500	328.985	241.354	160.382	80.972	87.631
J. » *	4.144	1.124	746.300	450.378	327.022	159.682	167.340	123.356
J. » *	4.130	1.119	751.100	339.414	246.701	166.026	80.675	92.713
A. » *	4.139	1.115	787.400	348.295	257.398	163.448	93.950	90.897
S. » *	4.151	1.115	820.000	352.494	259.772	168.643	91.129	92.722
O. » *	4.181	1.151	859.400	352.365	263.723	173.220	90.503	88.642
N. » *	4.202	1.164	786.400	355.024	255.193	167.090	88.103	99.831
D. » *	4.226	1.152	731.300	522.279	389.590	159.287	230.303	132.689

(1) Las cifras anuales son las resultantes del promedio mensual.

PRINCIPALES DATOS DE ALGUNAS RAMAS Y PRODUCTOS DE LA INDUSTRIA

CAÑOS Y TUBOS DE HIERRO O ACERO

Producción

Período	Total general	De hierro fundido			De hierro galvanizado con costura
		Total	Centrifugados	No centrifugados	
Toneladas					
1968 *	317.723	32.216	31.990	226	51.940
1969 *	379.100	35.395	35.100	295	66.315
D. 1968 *	22.867	2.908	2.897	11	4.222
E. 1969 *	26.524	2.309	2.298	11	4.854
F. » *	26.062	860	860	—	4.642
M. » *	28.162	2.683	2.663	20	5.522
A. » *	26.393	3.135	3.115	20	3.926
M. » *	28.198	3.019	3.004	15	14.232
J. » *	27.398	2.627	2.605	22	3.753
J. » *	31.658	3.456	3.419	37	4.371
A. » *	34.359	3.386	3.346	40	4.507
S. » *	35.221	4.150	4.116	34	4.734
O. » *	40.657	3.646	3.611	35	4.981
N. » *	36.723	2.982	2.952	30	5.621
D. » *	37.745	3.142	3.111	31	5.172

Período	De hierro o acero de otras clases					Accesorios para cañerías			
	Total	Negros		Caños para electricidad	De otros tipos	Total	De hierro fundido	De acero	
		Total	Con costura						Sin costura
Toneladas									
1968 *	224.393	202.774	86.972	115.802	11.710	9.909	9.174	8.165	1.009
1969 *	266.300	232.258	114.016	118.242	13.977	20.065	11.090	9.756	1.334
D. 1968 *	15.213	13.626	5.719	7.907	865	722	524	397	127
E. 1969 *	19.037	17.211	9.956	7.255	814	1.012	324	223	101
F. » *	19.980	18.050	8.608	9.442	1.075	855	580	465	115
M. » *	18.936	16.823	7.127	9.696	1.273	840	1.021	875	146
A. » *	18.915	16.905	6.751	10.154	1.065	945	417	313	104
M. » *	9.919	7.524	7.506	18	1.281	1.114	1.028	919	109
J. » *	19.897	18.085	6.603	11.482	615	1.197	1.121	1.013	108
J. » *	22.846	20.370	7.823	12.547	1.158	1.318	985	874	111
A. » *	25.509	22.931	10.248	12.683	1.160	1.418	957	843	114
S. » *	25.181	22.474	9.419	13.055	1.300	1.407	1.156	1.042	114
O. » *	30.803	27.806	15.517	12.289	1.417	1.580	1.227	1.103	124
N. » *	26.917	24.031	12.340	11.691	1.346	1.540	1.203	1.093	110
D. » *	28.360	20.048	12.118	7.930	1.473	6.839	1.071	993	78

Estadística industrial

PRINCIPALES DATOS DE ALGUNAS RAMAS Y PRODUCTOS DE LA INDUSTRIA

CARROCERIAS

Ocupación y salarios (1)

Período	Personal ocupado (2)		Total de horas-obrero trabajadas	Sueldos y salarios pagados				
	Obreros	Empleados técnicos y administrativos		Total general	A obreros			A empleados técnicos y administrativos
					Total	Salarios	Complementos de salarios	
Miles de m\$								
1968 *	3.792	499	7.836.220	2.313.156	1.969.718	1.393.105	576.613	343.438
1969 *	4.032	358	8.176.241	2.772.542	2.348.678	1.634.669	714.009	423.864
D. 1968 *	3.878	513	652.784	284.435	234.045	117.513	116.532	50.390
E. 1969 *	3.910	523	676.339	232.123	200.692	130.774	69.918	31.431
F. » *	3.958	534	462.234	175.238	143.816	86.684	57.132	31.422
M. » *	3.915	517	675.868	201.967	171.963	129.845	42.118	30.004
A. » *	3.900	516	687.300	207.901	177.294	136.293	41.001	30.607
M. » *	3.941	535	671.200	208.380	177.156	132.062	45.094	31.224
J. » *	4.024	537	671.600	279.342	235.669	133.290	102.379	43.673
J. » *	4.076	543	668.100	225.647	193.695	133.031	60.664	31.952
A. » *	4.093	543	657.200	204.948	173.458	132.228	41.230	31.490
S. » *	4.113	546	744.900	219.397	187.618	145.681	41.937	31.779
O. » *	4.102	558	782.300	235.686	200.865	155.855	45.010	34.821
N. » *	4.174	558	740.200	235.638	200.087	159.683	40.404	35.551
D. » *	4.178	543	739.000	346.275	286.365	159.243	127.122	59.910

Producción

Para vehículos automotores de transporte de carga
Para camiones, acoplados y semiacoplados

Período	Unidad					
	Playa	Caja	Jaula	Frigorífica	Volcadora	Otros tipos (3)
1968 *	105	689	76	20	968	398
1969 *	120	930	80	12	1.580	430
D. 1968 *	14	62	7	1	95	45
E. 1969 *	7	54	7	—	101	36
F. » *	1	51	6	—	99	23
M. » *	16	59	8	4	114	21
A. » *	5	51	4	1	95	25
M. » *	12	95	4	1	75	28
J. » *	12	113	10	—	145	46
J. » *	10	62	6	2	164	35
A. » *	13	75	5	1	158	42
S. » *	7	79	5	1	139	62
O. » *	15	99	10	—	194	50
N. » *	8	105	8	—	166	28
D. » *	14	87	7	2	130	34

(1) Incluye datos correspondientes a talleres de vehículos ferroviarios. (2) Las cifras anuales son las resultantes del promedio mensual. (3) Incluye tanques, termos, para transporte de automotores, etc.

PRINCIPALES DATOS DE ALGUNAS RAMAS Y PRODUCTOS DE LA INDUSTRIA

CARROCERIAS

Producción

Período	Para vehículos automotores de transporte de carga			Para vehículos automotores de transporte de pasajeros			
	Camionetas	Furgones	Otros tipos (1)	Omnibus	Microómnibus y colectivos	Rurales	Otros tipos (2)
	Unidad						
1968 *	24	703	756	411	935	88	560
1969 *	14	566	1.007	486	1.033	471	656
D. 1968 *	11	62	50	49	93	5	53
E. 1969 *	1	35	68	54	83	26	55
F. » *	—	29	61	20	58	51	52
M. » *	3	35	63	24	83	35	51
A. » *	—	35	99	27	101	44	52
M. » *	1	30	103	30	99	51	52
J. » *	—	57	91	36	92	61	63
J. » *	1	54	135	33	79	53	65
A. » *	—	58	75	45	74	45	52
S. » *	—	49	70	52	86	38	49
O. » *	5	69	86	58	95	15	49
N. » *	1	58	90	55	91	18	58
D. » *	2	57	66	52	92	34	58

AUTOMOTORES

Ocupación y salarios

Período	Personal ocupado (3)		Total de horas-obreras trabajadas	Sueldos y salarios pagados				
	Obreros	Empleados técnicos y administrativos		Total general	A obreros		A empleados técnicos y administrativos	
					Total	Salarios	Complementos de salarios	
	Miles de m\$n							
1968 *	24.481	13.054	49.467.501	32.053.690	17.828.063	12.920.268	4.907.795	14.225.627
1969 *	28.630	13.456	59.221.566	40.862.185	23.966.428	17.165.448	6.800.980	16.895.757
D. 1968 *	25.114	13.135	4.458.216	3.804.551	2.164.582	1.185.614	978.968	1.639.969
E. 1969 *	26.638	12.696	4.658.658	3.283.797	2.050.042	1.322.619	727.423	1.233.755
F. » *	26.848	12.795	2.830.547	2.579.199	1.383.543	847.106	536.437	1.195.656
M. » *	28.025	12.978	4.794.273	2.976.071	1.752.798	1.421.463	331.335	1.223.273
A. » *	27.948	13.294	5.126.749	3.100.700	1.807.459	1.460.735	346.724	1.293.241
M. » *	28.257	13.427	4.761.766	3.071.074	1.793.171	1.393.610	399.561	1.277.903
J. » *	28.606	13.508	4.691.289	4.300.802	2.449.565	1.349.337	1.100.228	1.851.237
J. » *	28.688	13.747	5.261.784	3.205.343	1.892.100	1.498.268	393.832	1.313.243
A. » *	29.166	13.849	5.179.383	3.229.820	1.889.630	1.488.941	400.689	1.340.190
S. » *	29.401	13.934	5.380.464	3.201.161	1.863.044	1.508.181	354.863	1.338.117
O. » *	29.924	13.810	5.884.353	3.520.627	2.145.396	1.695.974	449.422	1.375.231
N. » *	29.855	13.672	5.079.500	3.419.085	1.977.348	1.517.281	460.067	1.441.737
D. » *	30.205	13.764	5.572.800	4.974.506	2.962.332	1.661.933	1.300.399	2.012.174

(1) Incluye acoplados tipo turismo, triciclos motorizados, pick-ups, camiones blindados, ambulancias, casillas rodantes, carros granjeros, etc. (2) Incluye jeeps, coupés, patrulleros, etc. (3) Las cifras anuales son las resultantes del promedio mensual.

Estadística industrial

PRINCIPALES DATOS DE ALGUNAS RAMAS Y PRODUCTOS DE LA INDUSTRIA

AUTOMOTORES

Producción

Período	Vehículos de transporte											Tractores agrícolas
	Para pasajeros				Comerciales				Otros tipos (2)	Motonetas	Motocicletas	
	Turismo	Rurales	Jeeps	Micro-coupés	Furgones	Camionetas	Camiones	Chassis (1)				
	Unidad											
1968 *	119.986	8.731	2.982	—	2.330	25.121	2.948	16.916	205	1.652	7.542	9.692
1969 *	148.050	5.705	2.426	—	3.555	28.949	5.422	22.154	272	1.373	11.787	9.342
D. 1968 *	9.903	540	200	—	310	2.403	323	1.172	20	244	828	923
E. 1969 *	13.867	689	282	—	233	2.321	281	1.860	4	151	850	356
F. » *	5.213	215	57	—	84	1.055	150	1.109	55	51	624	347
M. » *	13.033	592	175	—	208	1.462	240	1.802	—	116	1.006	755
A. » *	13.251	469	263	—	290	2.569	504	1.938	24	237	973	836
M. » *	12.168	462	199	—	370	2.090	467	1.744	48	84	1.106	641
J. » *	12.506	508	178	—	294	2.625	486	1.745	19	171	996	984
J. » *	13.048	620	243	—	312	2.880	559	1.995	3	56	932	970
A. » *	12.777	558	252	—	334	2.621	436	1.785	31	135	912	783
S. » *	12.931	455	193	—	411	3.189	549	2.019	66	103	1.055	950
O. » *	14.247	629	266	—	407	2.475	669	2.177	21	119	1.075	1.013
N. » *	11.876	328	152	—	362	2.692	377	2.015	1	28	1.171	638
D. » *	13.133	180	166	—	250	2.970	704	1.965	—	122	1.087	1.069

COCINAS, CALEFONES Y CALEFACTORES

Ocupación y salarios

Período	Personal ocupado (3)		Total de horas-obrero trabajadas	Sueldos y salarios pagados				
	Obreros	Empleados técnicos y administrativos		Total general	A obreros		A empleados técnicos y administrativos	
					Total	Salarios		Complementos de salarios
	Miles de m\$n							
1968 *	3.843	1.422	7.698.391	2.870.277	1.971.374	1.270.257	701.117	898.903
1969 *	3.731	1.417	7.534.695	3.221.567	2.200.418	1.374.952	825.466	1.021.149
D. 1968 *	3.677	1.371	577.879	287.404	193.368	97.611	95.757	94.036
E. 1969 *	3.674	1.392	619.026	295.743	207.090	110.289	96.801	88.653
F. » *	3.632	1.390	329.769	198.082	125.764	56.395	69.369	72.318
M. » *	3.697	1.401	638.800	236.527	161.520	113.259	48.261	75.007
A. » *	3.842	1.397	683.700	250.789	172.804	122.740	50.064	77.985
M. » *	3.765	1.408	662.000	255.073	177.078	121.068	56.010	77.995
J. » *	3.730	1.398	633.000	326.370	224.121	114.819	109.302	102.249
J. » *	3.682	1.406	650.500	256.182	176.200	117.316	58.884	79.982
A. » *	3.671	1.457	631.100	246.321	164.929	114.361	50.568	81.392
S. » *	3.754	1.441	693.300	263.449	182.534	125.252	57.282	80.915
O. » *	3.821	1.449	717.700	271.936	188.462	129.831	58.631	83.474
N. » *	3.811	1.443	657.300	262.085	173.528	123.021	50.507	88.557
D. » *	3.797	1.427	618.500	359.010	246.388	126.601	119.787	112.622

(1) Incluye chasis para camiones, colectivos, ómnibus y camionetas. (2) Incluye ambulancias, remolcadores, go-karts, etc. (3) Las cifras anuales son las resultantes del promedio mensual.

PRINCIPALES DATOS DE ALGUNAS RAMAS Y PRODUCTOS DE LA INDUSTRIA

COCINAS

Producción

Período	Cocinas a gas natural o licuado							Para uso comercial y otros (1)	Hornos a gas natural o licuado (2)	Cocinas a gas de kerosene, nafta o gas-oil (3)
	Total	Para uso familiar					Sin horno			
		Total	Con horno							
			Total	De 2 quemadores	De 3 quemadores	De 4 quemadores				
	Unidad									
1968 *	352.833	349.735	304.881	5.698	268.336	30.847	44.854	3.098	5.490	858
1969 *	408.463	404.566	354.332	5.672	313.669	34.991	50.234	3.897	6.390	980
D. 1968 *	34.875	34.708	29.644	491	25.644	3.509	5.064	167	497	37
E. 1969 *	31.492	31.216	27.229	400	23.773	3.056	3.987	276	366	99
F. » *	16.341	16.105	13.666	214	12.209	1.243	2.439	236	163	33
M. » *	33.935	33.555	29.670	290	26.321	3.059	3.885	380	462	24
A. » *	34.469	34.259	30.143	470	26.982	2.691	4.116	210	502	67
M. » *	32.415	32.107	27.818	532	24.796	2.490	4.289	308	460	81
J. » *	32.832	32.490	28.731	528	25.602	2.601	3.759	342	707	46
J. » *	35.996	35.559	30.213	445	27.249	2.519	5.346	437	447	63
A. » *	37.431	37.066	32.157	471	28.366	3.320	4.909	365	790	114
S. » *	38.348	37.844	33.605	440	29.725	3.440	4.239	504	658	104
O. » *	39.688	39.426	36.285	610	31.871	3.804	3.141	262	537	90
N. » *	38.550	38.233	32.902	767	28.924	3.211	5.331	317	723	131
D. » *	36.966	36.706	31.913	505	27.851	3.557	4.793	260	575	128

CALEFONES

Producción

Período	A gas natural o licuado				
	Total	De hasta 6 l/min.	De más de 6 a 12 l/min.	De más de 12 a 14 l/min.	De más de 14 l/min. (4)
	Unidad				
1968 *	140.174	13.734	40.594	58.918	26.928
1969 *	168.750	13.701	47.560	68.527	38.962
D. 1968 *	12.903	1.541	3.914	4.380	3.068
E. 1969 *	11.993	373	3.539	5.482	2.599
F. » *	4.331	99	1.326	2.051	855
M. » *	13.144	735	3.589	6.494	2.326
A. » *	14.582	907	4.342	6.005	3.328
M. » *	15.971	1.586	3.670	7.639	3.076
J. » *	14.387	1.493	3.116	5.280	4.498
J. » *	16.174	2.138	4.880	5.430	3.726
A. » *	16.369	1.919	5.217	5.727	3.506
S. » *	16.909	1.460	4.252	7.418	3.779
O. » *	15.896	986	3.808	6.237	4.865
N. » *	15.215	1.219	3.981	5.967	4.048
D. » *	13.779	786	5.840	4.797	2.356

(1) Incluye: Spiedos para uso comercial. (2) Incluye: Hornos para uso familiar y comercial. (3) Incluye: Cocinas para uso comercial y hornos para uso familiar y comercial. (4) Incluye: Termotanques.

Estadística industrial

PRINCIPALES DATOS DE ALGUNAS RAMAS Y PRODUCTOS DE LA INDUSTRIA

CALEFACTORES Y ESTUFAS

Producción

Período	A gas natural o licuado					A gas de kerosene, nafta o gas-oil (1)
	Total	De hasta 1500 cal/h.	De más de 1500 a 3000 cal/h.	De más de 3000 a 6000 cal/h.	De más de 6000 cal/h.	
	Unidad					
1968 *	297.348	36.601	208.484	48.167	4.096	111.843
1969 *	209.736	42.047	126.938	36.703	4.048	125.987
D. 1968 *	8.436	1.013	5.791	607	1.025	5.938
E. 1969 *	10.499	1.066	6.687	2.427	319	6.020
F. » *	6.569	493	4.873	1.116	87	2.213
M. » *	19.292	3.099	12.475	2.706	1.012	1.287
A. » *	33.004	2.904	23.519	6.239	342	18.914
M. » *	34.393	4.860	20.227	8.916	390	23.586
J. » *	37.330	7.475	24.030	5.308	517	19.937
J. » *	22.409	6.173	12.487	3.202	547	13.656
A. » *	9.730	3.896	4.479	1.136	219	7.281
S. » *	10.430	5.598	3.703	998	131	4.799
O. » *	7.091	2.521	3.450	990	130	8.998
N. » *	9.022	916	6.041	1.884	181	10.251
D. » *	9.967	3.046	4.967	1.781	173	9.045

MAQUINAS DE COSER

Ocupación y salarios

Período	Personal ocupado (2)		Total de horas-obra trabajadas	Sueldos y salarios pagados				
	Obreros	Empleados técnicos y administrativos		Total general	A obreros		A empleados técnicos y administrativos	
					Total	Salarios	Complementos de salarios	
	Miles de m\$tr							
1968 *	935	466	2.074.301	903.532	546.350	382.503	163.847	357.182
1969 *	822	447	1.575.956	895.510	509.788	328.815	180.973	385.722
D. 1968 *	903	472	160.959	101.566	57.175	29.279	27.896	44.391
E. 1969 *	896	488	164.304	72.091	41.736	31.283	10.453	30.355
F. » *	886	481	87.261	72.498	42.620	19.126	23.494	29.878
M. » *	877	456	147.916	68.775	37.308	27.982	9.326	31.467
A. » *	879	460	149.442	67.060	37.203	27.118	10.085	29.857
M. » *	877	461	150.123	73.237	41.034	30.029	11.005	32.203
J. » *	881	460	145.945	102.527	56.818	29.336	27.482	45.709
J. » *	862	459	151.420	73.589	41.042	29.204	11.838	32.547
A. » *	746	420	131.687	66.105	39.710	24.829	14.881	26.395
S. » *	744	438	142.009	75.956	45.290	28.463	16.827	30.666
O. » *	742	399	147.930	66.877	39.660	29.117	10.543	27.217
N. » *	741	422	136.219	63.090	35.691	26.562	9.129	27.399
D. » *	736	420	121.700	93.705	51.676	25.766	25.910	42.029

(1) Incluye: Estufas "A presión" y "Sin presión". (2) Las cifras anuales son las resultantes del promedio mensual.

PRINCIPALES DATOS DE ALGUNAS RAMAS Y PRODUCTOS DE LA INDUSTRIA

MAQUINAS DE COSER

Producción

Período	Para uso familiar			Para uso industrial		
	Total	Eléctricas	A pedal	Total	Eléctricas	A pedal
	Unidad					
1968 *	62.031	19.336	42.695	1.061	1.008	53
1969	65.801	27.170	38.631	2.055	2.055	—
D. 1968 *	5.589	1.466	4.123	152	152	—
E. 1969 *	6.128	2.245	3.883	171	171	—
F. » *	2.999	889	2.110	68	68	—
M. » *	4.213	1.449	2.764	181	181	—
A. » *	6.157	2.163	3.994	225	225	—
M. » *	5.532	2.162	3.370	191	191	—
J. » *	5.642	1.830	3.812	289	289	—
J. » *	6.614	2.686	3.928	204	204	—
A. » *	5.339	1.905	3.434	186	186	—
S. » *	5.910	2.903	3.007	143	143	—
O. » *	6.440	3.229	3.211	262	262	—
N. » *	5.465	2.693	2.772	76	76	—
D. » *	5.362	3.016	2.346	59	59	—

HELADERAS Y LAVARROPAS

Ocupación y salarios

Período	Personal ocupado (1)		Total de horas-obreras trabajadas	Sueldos y salarios pagados				
	Obreros	Empleados técnicos y administrativos		Total general	A obreros		A empleados técnicos y administrativos	
					Total	Salarios	Complementos de salarios	
	Miles de m\$n							
1968 *	3.731	1.348	7.923.507	3.075.789	2.112.960	1.384.628	728.332	962.379
1969 *	3.901	1.269	8.069.044	3.503.804	2.445.296	1.598.127	847.169	1.058.677
D. 1968 *	4.006	1.310	753.309	346.874	250.517	136.358	114.159	96.357
E. 1969 *	3.998	1.274	769.379	295.314	204.167	143.167	61.000	91.147
F. » *	3.977	1.283	428.643	314.864	220.057	82.022	138.035	94.807
M. » *	3.907	1.290	617.472	240.959	156.977	112.758	44.219	83.982
A. » *	3.736	1.194	664.385	246.750	168.747	120.648	48.099	78.003
M. » *	3.820	1.243	663.873	267.499	184.732	127.535	57.197	82.767
J. » *	3.831	1.254	658.456	310.429	215.151	125.315	89.836	95.278
J. » *	3.930	1.260	696.341	272.697	188.929	132.499	56.430	83.768
A. » *	4.025	1.277	730.605	277.437	192.204	140.517	51.687	85.233
S. » *	4.012	1.280	811.465	342.803	254.492	155.801	98.691	88.311
O. » *	4.079	1.277	460.725	313.670	227.901	165.482	62.419	85.768
N. » *	4.226	1.303	427.300	275.935	184.510	136.941	47.569	91.425
D. » *	4.273	1.304	740.400	345.447	247.429	155.442	91.987	98.218

(1) Las cifras anuales son las resultantes del promedio mensual.

Estadística industrial

PRINCIPALES DATOS DE ALGUNAS RAMAS Y PRODUCTOS DE LA INDUSTRIA

HELADERAS Y LAVARROPAS

Producción

Período	Heladeras			Lavarropas			
	Eléctricas a motor		A adsorción (1)	Centrífugos	A rodillos	Otros tipos	
	Familiares	Comerciales					
	Unidad						
1968 *	198.091	7.426	17.613	40.471	19.898	83.193	
1969 *	191.793	8.917	22.939	48.016	22.973	80.539	
D. 1968 *	24.118	958	2.096	3.890	2.455	8.260	
E. 1969 *	20.165	1.190	2.847	3.778	2.127	6.341	
F. » *	10.424	841	1.040	1.586	923	2.712	
M. » *	13.519	557	903	3.513	1.263	5.118	
A. » *	12.283	439	1.410	4.062	1.742	6.961	
M. » *	11.985	541	1.384	3.862	1.801	6.512	
J. » *	12.192	574	1.467	4.033	1.746	6.279	
J. » *	13.199	690	1.740	3.745	2.108	6.177	
A. » *	13.277	805	2.460	4.194	2.178	7.040	
S. » *	19.814	1.013	3.222	4.372	2.131	7.673	
O. » *	23.047	905	2.569	5.304	2.297	9.289	
N. » *	20.170	631	1.844	4.957	2.291	8.310	
D. » *	21.718	731	2.053	4.613	2.366	8.127	

LAMPARAS Y TUBOS

Ocupación y salarios

Producción

Período	Personal ocupado (2)			Sueldos y salarios pagados					Tubos fluorescentes			
	Obreros	Empleados técnicos y administrativos	Total de horas-obreras trabajadas	Total general	A obreros			A empleados técnicos y administrativos	Total	Hasta 20 W	De más de 20 W	
					Total	Salarios	Complementos de salarios					
	Miles de m\$									Miles		
1968 *	1.038	521	2.203.975	1.036.358	592.717	364.145	228.572	443.641	4.385	1.082	3.303	
1969 *	1.068	523	2.203.313	1.130.410	641.799	400.245	241.554	488.611	5.316	1.206	4.110	
D. 1968 *	1.052	515	179.087	111.569	62.357	29.517	32.840	49.212	450	166	284	
E. 1969 *	1.043	553	189.620	86.929	49.411	32.070	17.341	37.518	325	39	286	
F. » *	1.041	513	94.999	75.429	39.526	17.440	22.086	35.903	182	94	88	
M. » *	1.045	512	187.530	82.868	46.614	33.586	13.028	36.254	295	126	169	
A. » *	1.055	509	188.854	83.602	47.609	33.875	13.734	35.993	391	62	329	
M. » *	1.062	509	184.890	84.059	47.697	32.507	15.190	36.362	398	40	358	
J. » *	1.068	510	175.975	95.096	53.116	31.722	21.394	41.980	405	78	327	
J. » *	1.075	520	193.400	102.456	62.008	34.806	27.202	40.448	468	77	391	
A. » *	1.075	527	190.345	87.672	49.234	34.526	14.708	38.438	520	104	416	
S. » *	1.058	529	201.500	97.427	58.419	36.647	21.772	39.008	525	240	285	
O. » *	1.064	530	212.200	95.501	56.391	38.695	17.696	39.110	622	73	549	
N. » *	1.104	527	188.600	92.355	52.486	36.542	15.944	39.869	528	66	462	
D. » *	1.124	533	195.400	147.016	79.288	37.829	41.459	67.728	657	207	450	

(1) Incluye heladeras a adsorción eléctrica, a gas y a kerosene. (2) Las cifras anuales son las resultantes del promedio mensual.

PRINCIPALES DATOS DE ALGUNAS RAMAS Y PRODUCTOS DE LA INDUSTRIA

LAMPARAS Y TUBOS

Producción

Período	Lámparas										
	Incandescentes									A gas de mercurio	Mezcladoras
	Total	Menos de 40 w	De 40 w	De 60 w	De 75 w	De 100 w	De más de 100 w	De bajo voltaje	Otros tipos		
Miles de unidades											
1968 *	56.520	10.872	15.625	6.986	4.921	3.699	4.185	10.067	165	149	63
1969 *	51.005	8.518	12.936	6.564	4.708	3.791	3.696	10.684	108	215	111
D. 1968 *	5.127	812	1.473	730	500	353	384	865	10	19	3
E. 1969 *	4.615	867	1.232	792	223	192	421	881	7	12	2
F. » *	1.951	180	599	209	181	92	112	574	4	8	—
M. » *	4.205	792	1.308	350	188	281	279	1.005	2	13	2
A. » *	5.281	932	897	583	727	600	505	1.025	12	20	8
M. » *	4.879	805	1.201	963	344	366	187	1.009	4	16	7
J. » *	4.411	468	1.088	739	579	479	118	939	1	23	16
J. » *	3.925	902	902	438	343	128	546	662	4	28	11
A. » *	4.088	631	889	555	657	311	156	882	7	17	18
S. » *	4.465	469	1.141	323	549	454	463	1.027	39	22	9
O. » *	4.849	1.090	1.183	680	478	367	85	959	7	17	9
N. » *	4.273	598	1.621	346	262	403	129	899	15	19	7
D. » *	4.063	784	875	586	177	118	695	822	6	20	22

Estadística industrial

PRINCIPALES DATOS DE ALGUNAS RAMAS Y PRODUCTOS DE LA INDUSTRIA

RECEPTORES DE TELEVISION

Período	Personal ocupado (1)		Total de horas-obrera trabajadas	Ocupación y salarios					Producción
	Obreros	Empleados técnicos y administrativos		Total general	Sueldos y salarios pagados			A empleados técnicos y administrativos	
					A obreros		Complementos de salarios		
				Total	Salarios			Receptores de televisión	
				Miles de m\$					Unidad
1968 *	1.166	712	2.567.383	1.021.124	585.093	427.234	157.859	436.031	168.003
1969 *	1.397	718	2.977.500	1.269.204	742.580	565.615	176.965	526.624	181.236
D. 1968 *	1.185	645	225.838	113.671	67.264	39.782	27.482	46.407	12.573
E. 1969 *	1.225	675	230.904	98.655	57.927	43.852	14.075	40.728	13.233
F. » *	1.211	684	109.220	75.521	40.029	22.891	17.138	35.492	5.300
M. » *	1.297	622	235.652	86.929	53.575	44.743	8.832	33.354	13.614
A. » *	1.346	630	246.009	89.460	55.017	46.346	8.671	34.443	15.659
M. » *	1.281	702	225.243	97.926	55.794	44.064	11.730	42.132	15.924
J. » *	1.310	660	219.892	122.111	70.127	42.383	27.744	51.984	15.744
J. » *	1.372	740	252.326	100.367	57.836	46.552	11.284	42.531	14.893
A. » *	1.392	741	259.760	100.780	57.333	47.820	9.513	43.447	17.028
S. » *	1.440	752	279.110	107.624	62.152	50.799	11.353	45.472	18.760
O. » *	1.580	792	320.584	117.372	68.623	58.245	10.378	48.749	18.879
N. » *	1.661	821	302.200	113.103	68.518	59.184	9.334	44.585	16.312
D. » *	1.650	792	296.600	159.356	95.649	58.736	36.913	63.707	15.890

CALZADO DE PLASTICO

Período	Personal ocupado (1)		Total de horas-obrera trabajadas	Ocupación y salarios					Producción	
	Obreros	Empleados técnicos y administrativos		Total general	Sueldos y salarios pagados			A empleados técnicos y administrativos	Calzado de plástico	
					A obreros		Complementos de salarios		Pares	Kilogramos
				Total	Salarios					
				Miles de m\$						
1968 *	545	151	1.337.167	366.603	252.341	199.131	53.210	114.262	8.222.310	3.249.616
1969 *	617	186	1.231.424	419.793	268.903	199.769	69.134	150.890	3.726.162	1.542.234
D. 1968 *	704	168	124.555	43.376	31.130	18.141	12.989	12.246	614.351	232.762
E. 1969 *	719	177	115.200	36.823	22.558	18.209	4.349	14.265	477.218	190.641
F. » *	718	181	62.491	28.807	17.306	9.813	7.493	11.501	195.014	81.354
M. » *	702	182	122.358	33.457	22.207	18.788	3.419	11.250	328.294	151.882
A. » *	666	192	118.687	33.347	22.041	18.288	3.753	11.306	328.329	148.452
M. » *	584	179	113.547	32.655	21.867	17.721	4.146	10.788	241.870	122.787
J. » *	557	173	87.792	42.003	27.000	14.145	12.855	15.003	215.581	91.392
J. » *	515	169	86.901	25.806	16.621	13.351	3.270	9.185	193.732	85.227
A. » *	525	179	77.955	26.338	16.233	12.704	3.529	10.105	205.606	85.272
S. » *	557	193	93.769	31.094	18.817	15.272	3.545	12.277	332.524	120.029
O. » *	639	203	129.196	39.201	25.497	21.415	4.082	13.704	544.487	194.446
N. » *	632	199	114.969	36.910	24.188	20.435	3.753	12.722	378.656	148.144
D. » *	585	203	108.559	53.352	34.568	19.628	14.940	18.784	284.851	122.608

(1) Las cifras anuales son las resultantes del promedio mensual.

PRINCIPALES DATOS DE ALGUNAS RAMAS Y PRODUCTOS DE LA INDUSTRIA

DISCOS FONOGRAFICOS

Ocupación y salarios

Período	Personal ocupado (1)		Total de horas-obrero trabajadas	Sueldos y salarios pagados					
	Obreros	Empleados técnicos y administrativos		Total general	A obreros		A empleados técnicos y administrativos		
				Total	Salarios	Complementos de salarios			
Miles de m\$n									
1968 *	405	567	890.966	657.350	227.504	146.705	80.799	429.846	
1969 *	474	535	1.094.348	851.375	325.661	205.450	120.211	525.714	
D. 1968 *	449	571	94.952	72.080	29.126	15.743	13.383	42.954	
E. 1969 *	448	563	87.256	64.426	23.739	15.504	8.235	40.687	
F. » *	428	564	56.938	59.786	20.049	10.535	9.514	39.737	
M. » *	428	543	79.494	61.639	21.140	14.764	6.376	40.499	
A. » *	441	539	82.670	58.545	22.069	15.236	6.833	36.476	
M. » *	452	527	82.715	59.259	22.183	15.070	7.113	37.076	
J. » *	445	523	78.397	84.811	30.226	14.415	15.811	54.585	
J. » *	463	513	96.628	65.453	25.944	17.612	8.332	39.509	
A. » *	496	514	97.149	69.736	27.433	18.369	9.064	42.303	
S. » *	502	529	105.702	70.608	28.609	19.714	8.895	41.999	
O. » *	502	527	104.482	70.940	28.338	19.430	8.908	42.602	
N. » *	534	539	105.476	73.270	30.172	21.016	9.156	43.098	
D. » *	543	536	117.441	112.902	45.759	23.785	21.974	67.143	

Producción

Período	Total general	78 rpm simples de 25 cm de diám.	45 rpm			33 1/3 rpm					
			Total	simples de 17 cm de diám.	Doble durac. de 17 cm de diám.	Total	simples de 17 cm de diám.	Doble duración de 17 cm de diámetro	Larga duración		
									Total	de 25 cm de diámetro	de 30 cm de diámetro
Unidad											
1968 *	19.412.290	—	12.747	—	12.747	19.399.543	8.877.589	1.953.225	8.568.729	89.462	8.479.267
1969 *	27.683.918	—	16.190	—	16.190	27.667.728	11.906.691	3.757.159	12.003.878	62.218	11.941.660
D. 1968 *	2.500.023	—	—	—	—	2.500.023	1.235.732	157.614	1.106.677	5.917	1.100.760
E. 1969 *	2.038.983	—	3.200	—	3.200	2.035.783	892.609	270.116	873.058	2.741	870.317
F. » *	1.313.731	—	—	—	—	1.313.731	661.427	180.982	471.322	105	471.217
M. » *	2.000.034	—	—	—	—	2.000.034	971.744	278.162	750.128	1.379	748.749
A. » *	1.897.461	—	3.200	—	3.200	1.894.261	709.279	253.492	931.490	3.933	927.557
M. » *	1.798.619	—	100	—	100	1.798.519	731.578	247.295	819.646	6.184	813.462
J. » *	1.873.539	—	7.464	—	7.464	1.866.075	865.519	171.675	828.881	10.499	818.382
J. » *	2.560.421	—	2.226	—	2.226	2.558.195	1.004.932	456.716	1.096.547	3.881	1.092.666
A. » *	2.533.592	—	—	—	—	2.533.592	964.614	440.437	1.128.541	1.523	1.127.018
S. » *	2.924.812	—	—	—	—	2.924.812	1.096.628	579.600	1.248.584	6.774	1.241.810
O. » *	2.632.236	—	—	—	—	2.632.236	1.114.468	369.587	1.148.181	8.852	1.139.329
N. » *	2.759.080	—	—	—	—	2.759.080	1.155.312	252.190	1.351.578	8.267	1.343.311
D. » *	3.351.410	—	—	—	—	3.351.410	1.738.581	256.907	1.355.922	8.080	1.347.842

(1) Las cifras anuales son las resultantes del promedio mensual.

Estadística industrial

PRINCIPALES DATOS DE ALGUNAS RAMAS Y PRODUCTOS DE LA INDUSTRIA

DISCOS FONOGRAFICOS

Producción

Período	Total general	78 rpm	45 rpm			33 1/3 rpm					
		simples de 25 cm de diám.	Total	simples de 17 cm de diám.	Doble durac. de 17 cm de diám.	Total	simples de 17 cm de diám.	Doble duración de 17 cm de diámetro	Larga duración		
									Total	de 25 cm de diámetro	de 30 cm de diámetro
Kilogramos											
1968 *	1.671.556	—	433	—	433	1.671.123	353.991	73.552	1.243.580	10.415	1.233.165
1969 *	2.346.010	—	554	—	554	2.345.456	470.699	136.664	1.738.093	7.467	1.730.626
D. 1968 *	216.334	—	—	—	—	216.334	49.529	6.139	160.666	663	160.003
E. 1969 *	172.048	—	112	—	112	171.936	35.544	9.878	126.514	292	126.222
F. » *	101.813	—	—	—	—	101.813	26.224	6.714	68.875	15	68.860
M. » *	155.061	—	—	—	—	155.061	38.320	9.853	106.888	165	106.723
A. » *	171.018	—	112	—	112	170.906	28.307	9.125	133.474	471	133.003
M. » *	157.060	—	3	—	3	157.057	28.873	8.814	119.370	741	118.629
J. » *	159.381	—	254	—	254	159.127	32.866	6.352	119.909	1.025	118.884
J. » *	214.010	—	73	—	73	213.937	39.306	16.235	158.396	465	157.931
A. » *	219.132	—	—	—	—	219.132	38.200	15.912	165.020	192	164.828
S. » *	242.985	—	—	—	—	242.985	42.799	20.525	179.661	961	178.700
O. » *	224.306	—	—	—	—	224.306	44.563	13.795	165.948	1.062	164.886
N. » *	252.993	—	—	—	—	252.993	45.715	9.463	197.815	1.240	196.575
D. » *	276.203	—	—	—	—	276.203	69.982	9.998	196.223	838	195.385

2. — PRODUCCION DE ALGUNOS ARTICULOS PRINCIPALES (1)

Período	Industria extractiva					
	Minerales de			Asfaltita	Carbón de piedra (2)	Petróleo crudo (3)
	Azufre	Estaño	Plata y estaño			
Toneladas						
1968 *	34.223	3.250	584	—	472,3	19.951,0
1969 *	34.515	3.575	1.117	—	521,9	20.681,6
D. 1968 *	3.187	256	77	—	35,0	1.736,8
E. 1969 *	4.049	269	89	—	41,3	1.725,4
F. » *	3.532	199	61	—	39,0	1.547,8
M. » *	3.776	149	32	—	43,7	1.729,8
A. » *	3.670	288	98	—	41,6	1.667,6
M. » *	2.419	313	106	—	43,4	1.725,0
J. » *	1.920	301	119	—	41,8	1.618,9
J. » *	2.262	308	111	—	47,1	1.720,2
A. » *	2.070	292	97	—	45,4	1.806,7
S. » *	2.250	367	103	—	44,1	1.646,5
O. » *	2.201	362	129	—	46,1	1.794,8
N. » *	2.636	359	91	—	46,4	1.795,7
D. » *	3.730	368	81	—	42,0	1.903,2

(1) Se destaca que la mayoría de estos artículos integran la muestra del "Volumen físico". Las cantidades que se consignan se refieren en todos los casos a la producción total de cada uno de ellos. (2) Las cifras corresponden a cantidad neta. (3) FUENTE: Dirección Nacional de Energía y Combustibles.

PRODUCCION DE ALGUNOS ARTICULOS PRINCIPALES

Periodo	Industria manufacturera					
	Alimentos y bebidas					
	Jarabe de maíz y glucosa	Manteca (1)	Queso (1)	Caseína (1)	Yerba mate (2)	Vinos (3)
	Toneladas	Miles de toneladas				Millones de l
1968 *	38.093	39,0	179,8	17,3	119,4	1.951,3
1969 *	41.388	35,8	184,3	13,4	100,4	1.791,6
D. 1968 *	3.333	4,1	18,2	1,8	8,9	—
E. 1969 *	1.203	4,7	18,9	1,8	6,6	—
F. » *	3.039	4,0	16,9	1,6	6,0	7,1
M. » *	3.385	4,2	17,5	1,5	8,6	557,8
A. » *	3.834	3,7	15,7	1,2	9,2	658,0
M. » *	4.001	3,1	14,2	1,1	8,8	568,7
J. » *	3.479	2,5	13,4	0,8	8,9	—
J. » *	3.599	2,1	13,5	0,8	8,9	—
A. » *	3.817	2,0	13,6	0,8	8,6	—
S. » *	3.959	1,6	12,5	0,7	9,1	—
O. » *	3.771	1,7	13,7	0,7	9,2	—
N. » *	3.620	2,2	16,5	0,9	8,0	—
D. » *	3.681	4,0	17,9	1,5	8,5	—

Periodo	Industria manufacturera						
	Textiles					Productos químicos	Deriv. del petróleo (5)
	Desmotado de algodón (4)		Lana lavada	Hilado de algodón (4)			
	Semilla	Fibra		Cardado	Peinado		
	Toneladas		Miles de toneladas	Toneladas			Miles de m ³
1968 *	138.142	73.889	68,3	70.012	13.360	3.552	120,4
1969 *	190.839	100.954	57,9	73.698	14.439	4.655	151,5
D. 1968 *	—	—	5,4	5.601	1.223	381	9,7
E. 1969 *	4.678	2.458	5,4	5.747	1.014	362	12,0
F. » *	23.240	12.329	4,5	3.296	582	—	8,7
M. » *	43.180	24.551	5,3	6.691	1.182	350	11,2
A. » *	46.342	23.887	5,2	6.448	1.513	499	11,5
M. » *	31.060	15.841	5,6	6.547	1.304	471	15,3
J. » *	16.551	8.612	4,8	6.060	1.165	395	13,1
J. » *	20.090	10.351	5,3	6.817	1.396	546	13,3
A. » *	5.036	2.586	4,6	6.711	1.375	501	12,4
S. » *	632	324	4,1	6.825	1.398	428	15,2
O. » *	30	15	3,1	6.856	1.144	391	16,1
N. » *	—	—	4,9	6.314	1.186	392	12,6
D. » *	—	—	5,1	5.386	1.180	320	10,1

(1) FUENTE: Dirección de Lecherías. (2) FUENTE: Comisión Reguladora de la Producción y Comercio de la Yerba Mate. (3) FUENTE: Instituto Nacional de Vitivinicultura. (4) FUENTE: Junta Nacional del Algodón. (5) FUENTE: Dirección Nacional de Energía y Combustibles.

Estadística industrial

PRODUCCION DE ALGUNOS ARTICULOS PRINCIPALES

Período	Industria manufacturera					
	Derivados del petróleo (1)					
	Aeronafta	Diesel oil	Fuel oil (2)	Gas-oil	Kerosene y agricól	Motonafta
	Miles de m ³					
1968 *	55,5	1.423,8	(2) 8.615,3	3.162,4	998,6	4.820,1
1969 *	66,6	1.712,5	7.678,4	3.336,5	1.022,0	5.273,5
D. 1968 *	3,3	123,2	696,3	274,1	77,6	423,9
E. 1969 *	6,2	112,4	651,7	291,6	68,7	407,7
F. » *	5,6	125,2	570,8	275,9	43,7	401,3
M. » *	5,0	125,6	586,3	290,7	62,5	447,1
A. » *	7,5	150,6	618,7	242,1	104,8	459,5
M. » *	8,1	137,2	658,1	269,2	121,8	501,5
J. » *	6,2	143,4	638,9	248,8	116,9	471,6
J. » *	4,6	149,6	687,2	234,5	99,3	434,6
A. » *	3,5	163,8	629,3	285,7	113,7	428,9
S. » *	4,4	135,8	652,0	283,7	83,3	425,8
O. » *	6,7	143,8	651,1	273,6	80,4	404,7
N. » *	4,2	155,0	624,7	281,8	64,9	415,4
D. » *	4,6	170,1	709,6	358,9	62,0	475,4

3. — PRODUCCION DE ELECTRICIDAD (1)

Período	Total del país	Capital Federal	Buenos Aires	Córdoba	Corrientes	Chaco	Entre Ríos	Mendoza	San Juan	Santa Fe	Tucumán	Resto del país
	Miles de kWh											
1968 *	13.496.559	7.258.174	2.630.938	994.460	85.168	109.904	138.893	877.762	87.396	539.392	189.888	584.584
1969 *	15.226.159	7.800.235	3.370.815	1.100.776	94.708	128.405	135.287	995.119	126.539	559.424	219.093	695.758
E. 1969 *	1.246.108	634.969	266.820	93.896	8.127	10.884	12.594	82.975	9.417	51.786	19.042	55.598
F. » *	1.088.426	536.253	239.690	82.274	7.607	10.465	11.799	75.019	7.722	50.303	16.476	50.818
M. » *	1.276.833	635.636	282.258	95.320	8.563	11.777	12.992	86.670	7.979	56.808	18.705	60.125
A. » *	1.213.431	617.724	263.501	89.914	7.789	9.949	11.988	80.508	7.830	50.022	16.993	57.213
M. » *	1.262.012	651.087	280.587	90.478	7.963	9.961	12.447	79.469	8.268	45.698	17.243	58.811
J. » *	1.242.971	639.157	284.561	86.459	7.634	9.649	11.106	74.186	7.934	50.685	16.373	55.227
J. » *	1.307.010	666.782	308.777	92.194	7.926	10.370	11.002	79.698	8.125	47.118	16.830	58.188
A. » *	1.282.092	680.890	279.739	89.212	7.752	10.074	10.467	77.542	12.564	39.906	16.382	57.564
S. » *	1.284.345	686.132	275.326	89.549	7.639	10.238	9.849	80.009	13.791	35.838	17.426	58.548
O. » *	1.315.524	675.752	294.425	94.499	7.652	10.885	10.101	92.568	13.483	36.365	19.322	60.472
N. » *	1.295.271	660.643	287.615	94.658	7.612	11.358	9.882	88.690	17.246	35.952	21.169	60.446
D. » *	1.412.136	715.210	307.516	102.323	8.444	12.795	11.060	97.785	12.180	58.943	23.132	62.748
E. 1970 *	1.381.649	681.201	320.545	99.434	8.557	12.856	11.611	80.344	21.262	60.329	21.910	63.600

(1) FUENTE: Dirección Nacional de Energía y Combustibles, (2) A partir de 1968 la unidad de medida pasa a ser miles de toneladas.

VII. ESTADISTICA DE EDIFICACION

I. — INDICE DEL COSTO DE LA CONSTRUCCION EN LA CAPITAL FEDERAL

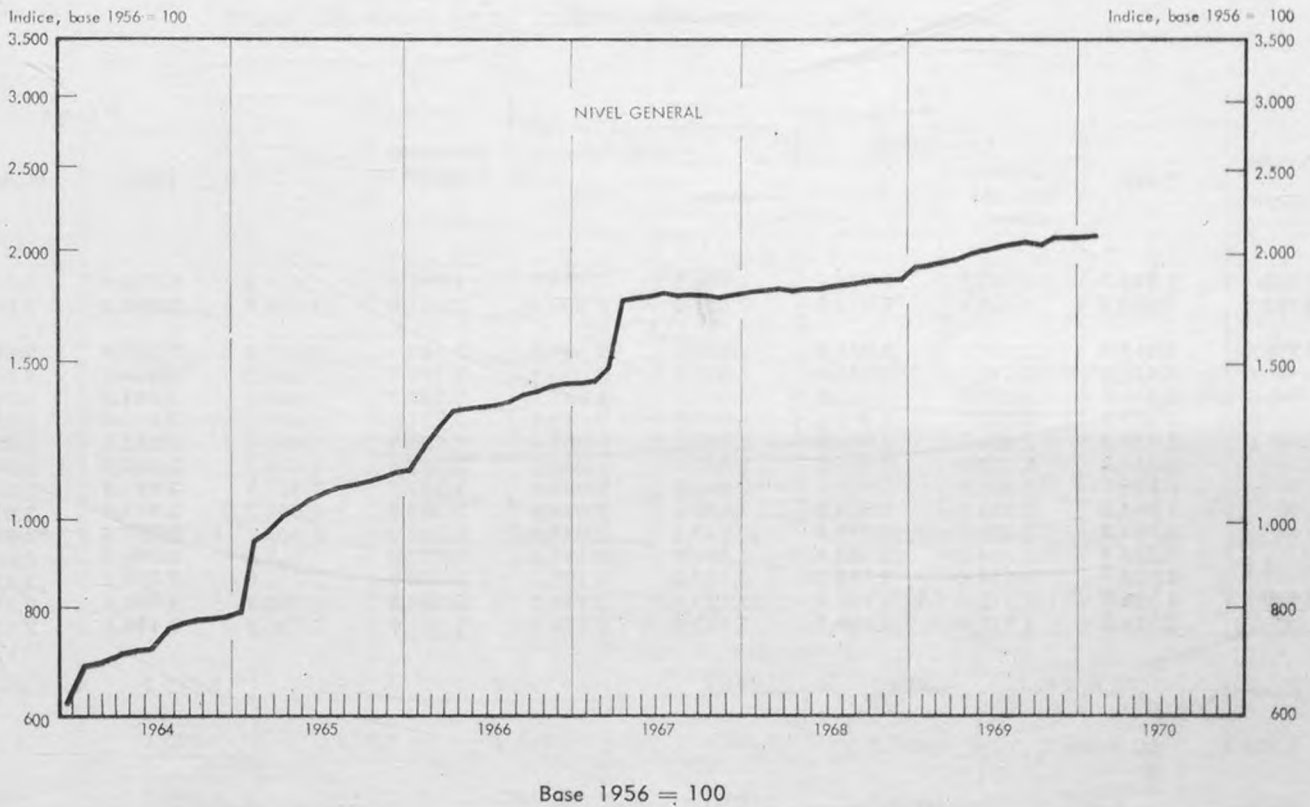

Periodo	Nivel general	Cimientos				Mampostería de elevación	Hormigón armado	Aislación horizontal y vertical	Techado de tejas
		Total	Excavación	Hormigón de cascotes	Mampostería				
1968	1.839,9	1.721,5	1.921,4	1.571,3	1.746,1	1.746,1	1.835,6	1.877,3	1.996,8
1969	2.014,4	1.921,8	2.072,6	1.629,0	1.994,1	1.994,1	1.984,6	2.010,4	2.246,4
F. 1969	1.946,9	1.802,6	2.053,3	1.614,5	1.833,4	1.833,4	1.950,3	1.993,8	2.167,5
M. »	1.957,1	1.823,1	2.053,3	1.620,3	1.860,3	1.860,3	1.953,4	1.996,0	2.175,5
A. »	1.976,0	1.840,7	2.053,3	1.618,8	1.885,4	1.885,4	1.972,6	1.995,2	2.226,3
M. »	1.995,5	1.880,2	2.053,3	1.619,8	1.940,5	1.940,5	1.979,6	1.995,3	2.243,8
J. »	2.009,1	1.915,8	2.053,3	1.617,3	1.991,1	1.991,1	1.983,8	1.995,5	2.250,3
J. »	2.028,8	1.964,4	2.053,3	1.617,3	2.059,2	2.059,2	1.983,9	1.995,5	2.262,2
A. »	2.046,0	2.010,4	2.053,3	1.618,7	2.123,1	2.123,1	1.984,4	1.997,7	2.263,9
S. »	2.050,5	2.017,8	2.053,3	1.616,8	2.134,1	2.134,1	1.984,9	1.998,2	2.268,6
O. »	2.043,7	1.980,8	2.053,3	1.619,4	2.081,5	2.081,5	1.989,8	2.001,1	2.285,5
N. »	2.090,0	2.027,0	2.168,8	1.696,0	2.111,6	2.111,6	2.040,1	2.076,6	2.323,3
D. »	2.084,8	1.998,9	2.168,8	1.678,0	2.077,5	2.077,5	2.045,2	2.090,0	2.322,1
E. 1970	2.090,0	2.001,6	2.168,8	1.678,0	2.081,3	2.081,3	2.052,1	2.091,0	2.320,9
F. »	2.093,7	2.009,0	2.168,8	1.678,0	2.091,7	2.091,7	2.054,1	2.091,0	2.323,6

Estadística de edificación

INDICE DEL COSTO DE LA CONSTRUCCION EN LA CAPITAL FEDERAL

Base 1956 = 100

Período	Revoques					Cielorraso armado	Contrapiso	Pisos	
	Total	Exterior		Interior				Total	Madera
		Grueso, incluido azotado	Fino	Grueso	Fino				
1968	1.920,5	1.902,1	1.937,7	1.926,5	1.924,7	1.962,6	1.611,8	1.916,4	1.879,1
1969	2.054,0	2.035,4	2.078,1	2.057,3	2.058,0	2.231,0	1.678,9	2.055,0	2.019,4
F. 1969	2.035,9	2.018,1	2.061,0	2.038,2	2.039,8	2.165,1	1.664,4	2.031,9	2.000,2
M. »	2.037,1	2.019,7	2.061,6	2.039,4	2.040,8	2.173,9	1.669,5	2.048,5	2.023,7
A. »	2.038,7	2.020,1	2.063,0	2.041,7	2.043,1	2.222,9	1.668,0	2.041,6	2.005,7
M. »	2.039,1	2.020,5	2.063,1	2.042,5	2.043,4	2.231,8	1.669,2	2.044,8	2.006,5
J. »	2.039,3	2.020,7	2.063,2	2.042,7	2.043,6	2.236,9	1.666,8	2.043,1	2.002,2
J. »	2.039,3	2.020,7	2.063,0	2.042,7	2.043,3	2.237,6	1.666,8	2.043,5	2.002,2
A. »	2.039,7	2.021,9	2.063,1	2.043,0	2.043,2	2.239,7	1.667,5	2.051,3	2.013,9
S. »	2.041,0	2.022,8	2.064,0	2.044,6	2.044,6	2.242,2	1.665,7	2.051,6	2.014,1
O. »	2.044,5	2.026,1	2.065,8	2.049,1	2.047,6	2.253,3	1.667,7	2.057,4	2.019,8
N. »	2.126,4	2.104,8	2.153,4	2.130,2	2.131,8	2.302,8	1.749,4	2.094,4	2.056,6
D. »	2.132,9	2.114,6	2.155,7	2.137,2	2.135,1	2.300,5	1.730,5	2.136,2	2.111,5
E. 1970	2.134,2	2.115,9	2.156,4	2.139,1	2.136,2	2.300,5	1.730,3	2.194,0	2.178,5
F. »	2.136,5	2.117,0	2.158,1	2.142,2	2.139,1	2.301,9	1.730,3	2.194,0	2.178,9

Período	Piso mosaico		Revestimientos	Herrería	Carpintería	Instalación		
	Granítico	Calcáreo				Sanitaria	Eléctrica	De gas
1968	2.009,9	1.966,0	1.817,8	3.199,5	1.658,4	1.658,0	1.762,1	1.410,5
1969	2.150,0	2.089,4	1.921,7	3.320,9	1.743,8	1.705,1	1.897,9	1.484,3
F. 1969	2.120,9	2.052,9	1.901,5	3.269,7	1.724,0	1.682,8	1.880,2	1.461,1
M. »	2.119,0	2.063,4	1.903,6	3.283,3	1.725,6	1.686,0	1.882,7	1.461,0
A. »	2.139,5	2.071,8	1.899,0	3.288,1	1.726,5	1.688,6	1.883,5	1.470,4
M. »	2.149,3	2.077,2	1.918,0	3.305,0	1.745,7	1.692,5	1.883,8	1.476,3
J. »	2.150,2	2.087,4	1.918,1	3.323,2	1.745,7	1.693,2	1.887,9	1.473,0
J. »	2.152,1	2.087,4	1.918,1	3.336,2	1.745,7	1.699,6	1.888,0	1.480,8
A. »	2.151,3	2.087,4	1.918,3	3.345,7	1.748,7	1.704,3	1.889,2	1.482,0
S. »	2.151,7	2.087,9	1.915,1	3.347,8	1.749,1	1.710,3	1.892,0	1.486,7
O. »	2.156,6	2.096,4	1.921,0	3.351,7	1.755,9	1.719,3	1.894,5	1.487,3
N. »	2.187,9	2.146,9	1.970,6	3.362,6	1.766,8	1.748,6	1.953,8	1.536,2
D. »	2.201,1	2.162,3	1.976,2	3.367,4	1.768,2	1.753,8	1.961,1	1.536,2
E. 1970	2.248,6	2.179,5	2.009,2	3.416,7	1.769,9	1.756,4	1.948,6	1.537,0
F. »	2.249,3	2.175,4	2.009,6	3.416,7	1.772,5	1.756,9	1.949,8	1.537,3

Estadística de edificación

INDICE DEL COSTO DE LA CONSTRUCCION EN LA CAPITAL FEDERAL

Base 1956 = 100

Periodo	Pintura			Vidrios	Obras varias		
	Total	Muros a la cal	Carpintería y herrería		Total	Vereda	Cerco frontal de mampostería
1968	1.975,4	2.028,8	1.928,1	1.904,7	1.811,6	1.859,5	1.778,7
1969	2.113,8	2.170,2	2.063,8	1.998,2	1.952,0	1.961,3	1.945,4
F. 1969	2.099,2	2.155,8	2.049,1	1.990,5	1.894,0	1.934,9	1.866,0
M. »	2.099,6	2.155,8	2.049,8	1.990,5	1.904,5	1.941,8	1.879,0
A. »	2.100,1	2.157,0	2.049,6	1.983,1	1.913,7	1.947,3	1.890,8
M. »	2.099,5	2.155,1	2.050,2	1.983,1	1.930,8	1.952,8	1.915,6
J. »	2.100,1	2.156,2	2.050,3	1.983,1	1.942,7	1.949,7	1.937,9
J. »	2.100,2	2.155,1	2.051,6	1.983,1	1.961,0	1.950,4	1.968,2
A. »	2.100,8	2.156,2	2.051,7	1.983,1	1.980,9	1.957,7	1.996,9
S. »	2.101,2	2.156,8	2.051,9	1.983,1	1.984,9	1.959,7	2.002,1
O. »	2.102,7	2.158,0	2.053,6	2.007,8	1.973,2	1.962,7	1.980,4
N. »	2.182,1	2.240,8	2.130,0	2.050,3	2.025,5	2.020,0	2.029,3
D. »	2.181,1	2.240,2	2.128,7	2.050,3	2.021,0	2.030,6	2.014,4
E. 1970	2.181,6	2.241,9	2.128,1	2.050,3	2.030,5	2.050,9	2.016,6
F. »	2.183,0	2.243,1	2.129,6	2.050,3	2.034,2	2.051,5	2.022,3

Estadística de edificación

2. — CONSTRUCCIONES NUEVAS Y AMPLIACIONES

Total de permisos acordados

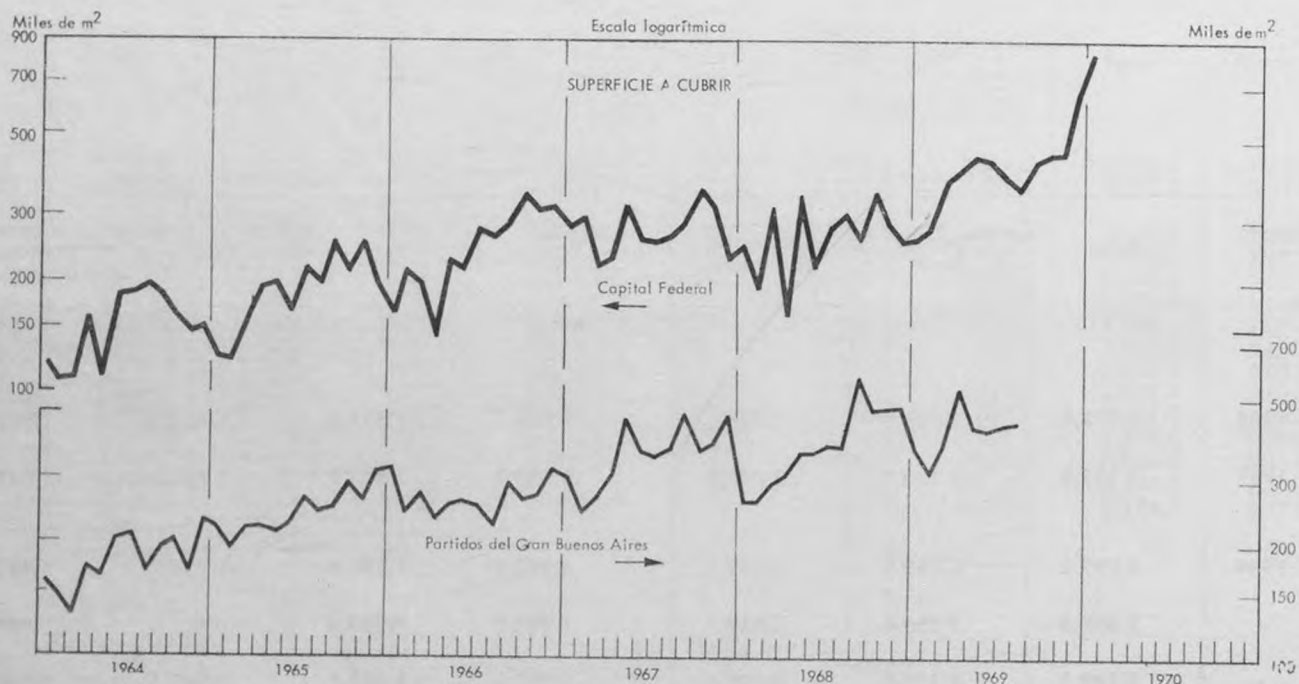

Período	Capital Federal (1)			Partidos del Gran Buenos Aires (2)		
	Número	Superficie a cubrir		Número	Superficie a cubrir	
		Miles de m ²	Indice base 1956 = 100		Miles de m ²	Indice base 1956 = 100
1968	6.039	3.221,9	123,3	50.589	4.590,0	131,6
1969 *	8.032	5.031,2	192,6
E. 1969 *	423	270,3	124,2	3.652	367,4	126,4
F. » *	463	289,7	133,1	3.760	316,1	108,7
M. » *	612	381,6	175,3	4.263	384,4	132,2
A. » *	703	415,5	190,9	4.824	537,4	184,9
M. » *	748	451,9	207,6	3.939	422,4	145,3
J. » *	740	444,9	204,4	4.093	418,1	143,8
J. » *	689	394,8	181,4	4.539	429,7	147,8
A. » *	662	369,1	169,5	4.781	433,6	149,2
S. » *	698	434,5	199,6
O. » *	821	458,6	210,7
N. » *	720	459,8	211,2
D. » *	753	660,5	303,4
E. 1970 *	740	852,8	391,7

(1) FUENTE: Municipalidad de la Ciudad de Buenos Aires. (2) FUENTE: Municipalidad de cada partido. Comprende los partidos de Almirante Brown, Avellaneda, Berazategui, Esteban Echeverría, Florencio Varela, General San Martín, General Sarmiento, La Matanza, Lanús, Lomas de Zamora, Merlo, Moreno, Morón, Quilmes, San Fernando, San Isidro, Tigre, Tres de Febrero y Vicente López.

VIII. ESTADISTICA COMERCIAL

COMERCIO INTERIOR

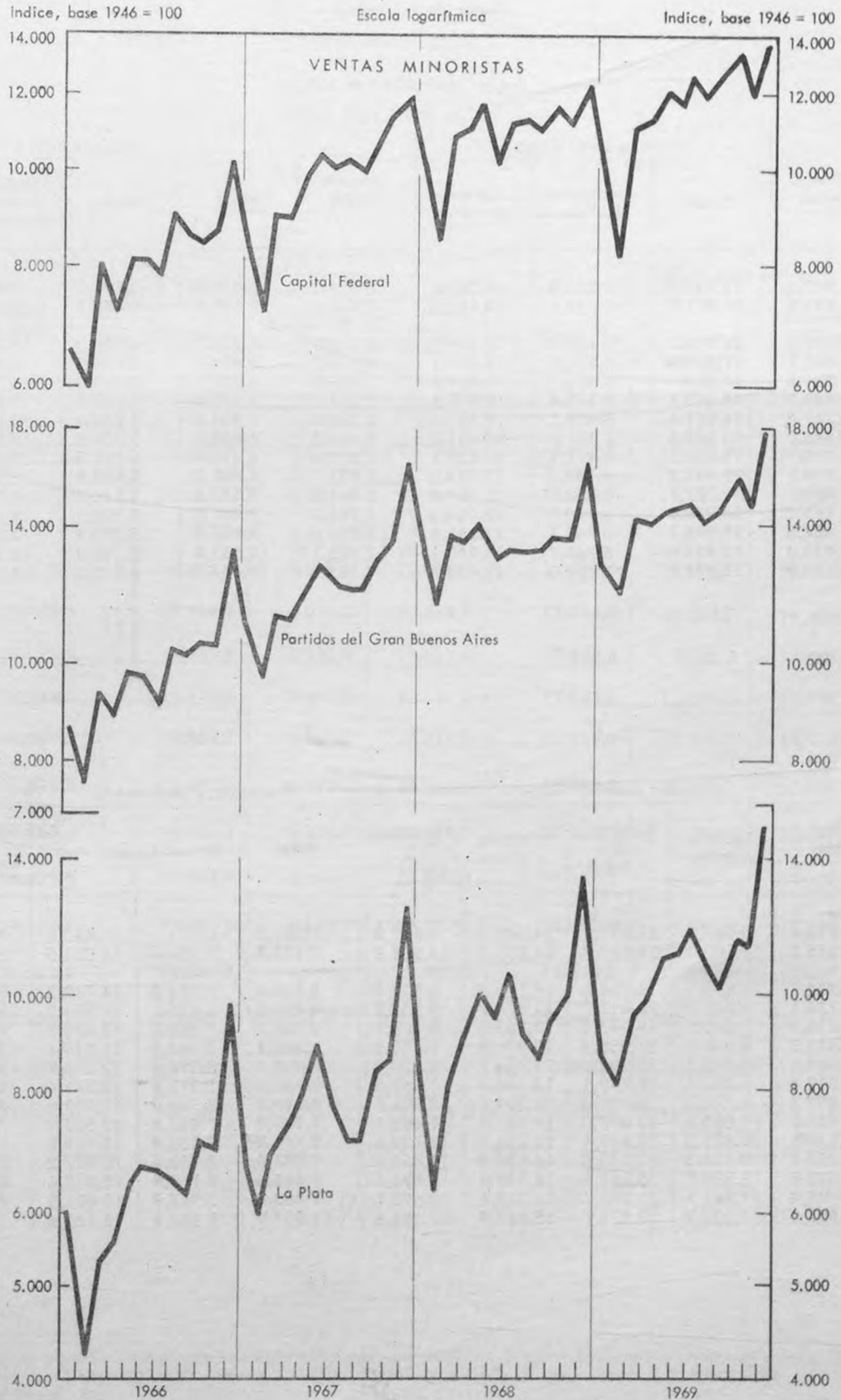

Estadística comercial

1. — COMERCIO MINORISTA EN LA CAPITAL FEDERAL

Monto de las ventas

Indice, base 1946 = 100

Periodo	Nivel general	Comestibles			Grandes tiendas	Indumentaria			
		Total	Almacenes y afines	Venta de carne		Total	Tiendas	Sastrerías y artículos para hombre	Calzado y artículos de cuero
1968	10.947,5	18.529,4	6.226,8	19.547,6	2.116,0	6.682,0	4.523,3	9.812,1	6.109,5
1969 *	11.691,3	18.971,7	6.734,6	19.984,3	2.344,2	7.472,5	5.185,5	10.753,1	6.969,5
D. 1968	12.298,5	18.498,2	10.646,4	19.147,7	3.616,3	8.884,9	5.726,3	13.187,4	8.868,7
E. 1969	9.981,7	17.289,4	5.353,9	18.277,1	1.674,7	5.626,6	3.776,0	8.011,3	6.017,2
F. »	8.339,8	14.839,4	4.685,2	15.679,6	1.476,8	4.523,1	3.213,9	6.138,3	5.009,6
M. »	10.953,2	18.363,7	6.171,4	19.372,6	2.071,7	6.057,0	4.716,1	7.841,2	6.167,1
A. »	11.347,4	18.651,1	6.439,7	19.661,6	2.127,8	7.251,3	5.205,1	10.244,6	6.627,6
M. »	12.046,0	19.342,4	6.307,0	20.421,1	2.444,2	8.515,8	5.708,6	12.894,4	6.863,0
J. »	11.789,1	19.274,7	6.411,4	20.339,1	2.337,6	8.434,4	5.341,5	13.333,5	6.395,2
J. » *	12.504,7	19.993,2	6.784,2	21.086,2	2.631,1	8.407,5	5.908,9	12.069,0	7.629,0
A. » *	11.828,7	19.171,7	6.773,7	20.197,6	2.442,8	7.159,0	5.116,4	10.170,0	6.468,9
S. » *	12.495,1	20.930,0	6.740,0	22.104,3	1.986,7	7.007,5	5.186,2	9.623,8	6.592,2
O. » *	13.407,8	21.990,1	6.962,6	23.233,6	2.268,0	7.857,8	5.882,4	10.547,1	7.843,9
N. » *	11.992,0	18.951,4	6.761,7	19.960,1	2.305,7	8.161,6	5.198,2	12.390,6	7.579,8
D. » *	13.608,9	18.863,4	11.424,0	19.478,8	4.363,1	10.668,1	6.973,0	15.773,5	10.435,9

Periodo	Artículos para el hogar					Farmacia y perfumería			Librería, papelería y juguetería	Joyería y relojería
	Total	Bazar y menaje	Electric., radio y discos	Ferretería y afines	Mueblería y tapicería	Total	Farmacia	Perfumería		
1968	10.015,4	8.569,9	22.617,1	14.145,0	8.657,5	7.257,0	6.071,3	11.440,4	7.773,2	2.690,5
1969 *	11.375,2	10.503,2	27.980,8	14.051,5	9.908,2	8.615,7	7.358,6	13.051,5	8.056,5	3.477,7
D. 1968	12.214,7	14.158,1	34.732,2	14.146,3	8.508,4	8.851,0	7.181,2	14.742,2	9.615,6	5.045,1
E. 1969	9.136,1	7.809,2	22.413,7	13.474,9	7.559,3	8.004,5	6.630,2	12.853,5	5.492,6	2.811,3
F. »	7.219,1	6.585,1	19.343,1	10.263,9	5.705,7	6.964,2	5.969,0	10.475,3	4.028,3	2.343,9
M. »	9.473,3	8.948,6	21.256,8	12.626,3	7.853,8	7.848,1	6.665,8	12.019,4	13.372,1	3.219,8
A. »	10.454,6	10.345,1	23.252,7	13.784,9	8.379,9	7.821,8	6.577,8	12.210,9	9.399,9	3.106,9
M. »	11.317,6	9.202,5	25.759,6	13.186,9	11.269,5	8.157,9	7.270,9	11.287,4	8.192,7	2.913,8
J. »	10.489,3	8.770,3	28.704,8	13.204,5	9.555,0	8.194,3	7.369,9	11.102,8	7.217,6	2.887,9
J. » *	12.436,6	10.620,5	30.007,5	14.961,1	11.695,1	8.933,8	7.631,4	13.528,9	7.822,0	3.402,4
A. » *	12.130,4	10.635,2	32.440,4	14.254,1	11.129,6	8.749,2	7.552,9	12.969,8	7.968,5	3.466,6
S. » *	12.859,8	10.928,8	31.235,6	16.136,0	11.851,9	9.077,0	7.702,4	13.927,2	7.638,1	3.469,2
O. » *	14.028,6	13.530,8	35.267,1	16.909,2	11.896,6	9.656,6	8.119,9	15.078,6	8.095,3	4.409,6
N. » *	11.978,4	11.341,2	26.213,7	14.329,4	10.613,1	9.063,8	7.947,9	13.001,0	7.989,9	3.413,9
D. » *	14.978,3	17.320,7	39.874,6	15.485,9	11.388,6	10.917,8	8.864,4	18.162,6	9.460,8	6.286,5

Estadística comercial

COMERCIO MINORISTA EN LOS PARTIDOS DEL GRAN BUENOS AIRES (1)

Monto de las ventas

Indice, base 1946 = 100

Período	Nivel general	Comestibles			Indumentaria			
		Total	Almacenes y afines	Venta de carne	Total	Tiendas	Sastrerías y artículos p/hombre	Calzado y artículos de cuero
1968	13.489,8	13.346,5	6.358,1	23.125,3	12.005,3	11.094,3	15.797,4	9.724,9
1969 *	14.478,6	13.622,1	7.085,1	22.769,2	13.663,7	13.091,3	17.266,7	10.680,2
D. 1968	15.883,3	14.615,5	9.261,0	22.107,9	17.061,9	15.193,0	22.826,5	14.944,5
E. 1969	12.729,8	12.118,6	6.076,2	20.573,7	11.219,0	10.271,7	14.454,6	9.747,1
F. »	11.693,5	11.629,9	5.910,9	19.632,4	10.338,8	9.839,0	12.036,9	9.573,8
M. »	14.312,5	13.312,9	6.662,0	22.619,5	11.743,5	12.094,5	12.242,3	10.131,3
A. »	14.007,7	13.331,7	6.695,5	22.617,8	12.589,8	12.174,6	15.619,3	9.896,7
M. »	14.518,5	13.687,5	6.773,2	23.362,6	15.292,5	14.681,7	20.160,5	10.807,7
J. »	14.608,5	13.729,2	6.920,8	23.256,0	15.680,7	14.509,3	22.361,8	10.454,0
J. » *	14.829,6	13.802,9	7.085,9	23.202,0	15.367,3	15.264,4	18.928,2	11.127,8
A. » *	14.102,7	13.501,4	7.172,7	22.357,1	11.963,6	11.933,2	13.988,5	9.474,7
S. » *	14.543,7	14.033,7	6.941,7	23.957,5	12.124,8	12.020,9	14.588,3	9.283,3
O. » *	15.878,5	14.909,7	7.327,5	25.519,3	13.743,9	13.891,8	16.166,0	10.253,1
N. » *	14.626,1	13.840,9	7.288,3	23.009,9	13.947,3	12.657,6	19.125,3	10.961,0
D. » *	17.860,2	15.509,1	10.165,8	22.986,1	19.953,7	17.756,4	27.528,2	16.451,4

(1) Incluye los siguientes partidos: Almirante Brown, Avellaneda, Berazategui, Esteban Echeverría, Florencio Varela, General San Martín, General Sarmiento, La Matanza, Lanús, Lomas de Zamora, Merlo, Moreno, Morón, Quilmes, San Fernando, San Isidro, Tigre, Tres de Febrero y Vicente López.

Estadística comercial

COMERCIO MINORISTA EN LOS PARTIDOS DEL GRAN BUENOS AIRES (1)

Monto de las ventas

Indice, base 1946 = 100

Período	Artículos para el hogar					Farmacia y perfumería			Librería, papelería y juguetería	Joyería y relojería
	Total	Bazar y menaje	Electrici- dad, radio y discos	Ferretería y afines	Mueblería y tapicería	Total	Farmacia	Perfumería		
1968	13.706,3	13.064,9	21.242,9	12.609,3	13.830,8	16.830,1	17.593,2	11.140,4	24.787,5	6.741,3
1969 *	15.494,4	15.327,6	23.125,5	14.116,0	16.280,3	19.743,4	20.721,2	12.452,7	27.958,3	7.378,0
D. 1968	16.409,5	18.031,8	26.262,5	14.952,8	18.733,7	19.064,1	19.261,2	17.594,8	30.247,9	10.904,6
E. 1969	14.445,1	14.175,7	17.858,5	14.015,4	14.253,9	16.628,8	17.092,5	13.172,0	22.191,6	8.087,2
F. »	12.273,8	12.456,9	14.195,5	12.168,8	11.491,0	16.155,8	16.822,6	11.184,2	13.137,5	5.926,6
M. »	14.046,5	13.567,4	15.831,7	13.606,6	14.897,5	17.851,5	18.637,2	11.993,0	63.589,5	7.378,9
A. »	14.518,0	13.560,2	18.813,4	13.758,2	15.404,6	18.742,1	19.758,3	11.164,9	33.720,8	7.027,5
M. »	14.020,8	14.143,5	19.303,6	12.835,2	15.238,3	19.471,0	20.649,4	10.684,2	26.552,0	5.983,5
J. »	13.764,5	13.666,5	22.767,9	12.365,1	13.837,8	21.304,4	22.759,8	10.452,7	23.662,5	6.237,6
J. » *	15.480,7	14.967,8	23.870,6	13.748,0	17.298,0	20.493,0	21.660,9	11.784,2	22.422,9	7.532,1
A. » *	15.503,2	14.642,3	23.028,6	14.424,4	15.697,3	20.484,7	21.681,9	11.557,9	27.072,9	6.761,5
S. » *	16.443,3	15.439,7	26.681,7	14.775,2	17.313,3	20.626,2	21.784,2	11.991,3	24.145,8	7.149,5
O. » *	19.460,6	19.969,9	34.246,0	16.905,9	20.092,4	21.157,5	22.113,6	14.028,1	23.458,3	8.242,2
N. » *	15.771,8	14.977,0	21.756,7	14.615,7	17.036,6	20.915,2	21.935,8	13.305,3	21.522,9	6.776,1
D. » *	20.204,8	22.361,9	39.150,0	16.173,2	22.802,6	23.090,1	23.758,1	18.108,8	34.010,4	11.437,6

COMERCIO MINORISTA EN LA PLATA (2)

Monto de las ventas

Indice, base 1946 = 100

Período	Nivel general	Comestibles			Indumentaria			
		Total	Almacenes y afines	Carnicerías	Total	Tiendas	Sastrerías y artículos para hombre	Calzado y artículos de cuero
1968	9.434,9	4.403,3	5.197,9	3.713,5	12.297,8	12.349,0	12.624,2	10.424,3
1969 *	10.683,6	4.749,0	5.903,5	3.735,9	13.941,8	14.185,7	13.993,4	11.561,8
D. 1968	13.416,3	5.396,6	6.863,8	4.105,1	18.579,7	17.903,2	19.890,9	18.851,5
E. 1969	8.705,6	4.024,5	5.161,7	3.022,4	11.215,6	11.364,5	11.101,2	10.397,1
F. »	8.044,5	4.307,4	5.620,6	3.148,1	8.316,6	8.257,7	8.497,8	8.048,5
M. »	9.515,7	4.563,4	5.674,5	3.588,5	10.915,9	12.161,7	8.664,9	9.702,9
A. »	9.880,6	4.519,5	5.430,5	3.725,0	12.998,8	13.721,6	11.918,8	11.311,8
M. »	10.688,6	4.621,5	5.455,3	3.897,4	15.525,7	15.748,9	15.987,5	11.542,6
J. »	10.905,5	4.767,8	5.831,2	3.837,2	15.952,0	15.606,9	17.836,7	10.798,5
J. » *	11.776,5	4.811,7	5.876,6	3.880,1	16.105,2	15.912,6	17.318,3	12.527,9
A. » *	10.627,5	4.771,1	5.903,5	3.778,2	13.150,9	13.462,3	13.038,4	10.888,2
S. » *	10.127,0	4.880,5	6.033,3	3.869,9	12.038,9	12.702,1	11.251,2	9.605,9
O. » *	11.412,3	4.875,2	6.048,2	3.846,2	14.052,3	15.060,0	12.687,0	11.089,7
N. » *	11.247,4	5.071,8	6.282,3	4.010,3	15.313,2	15.109,8	16.233,5	13.105,1
D. » *	15.272,0	5.773,8	7.522,0	4.230,8	21.716,8	21.120,4	23.385,8	19.722,8

(1) Incluye los siguientes partidos: Almirante Brown, Avellaneda, Berazategui, Esteban Echeverría, Florencio Varela, General San Martín, General Sarmiento, La Matanza, Lanús, Lomas de Zamora, Merlo, Moreno, Morón, Quilmes, San Fernando, San Isidro, Tigre, Tres de Febrero y Vicente López. (2) Incluye Berisso y Ensenada.

COMERCIO MINORISTA EN LA PLATA (1)

Monto de las ventas

Indice, base 1946 = 100

Período	Artículos para el hogar					Farmacia y perfumería			Librería, papelería y juguetería	Joyería y relojería
	Total	Bazar y menaje	Electricidad, radio y discos	Ferretería y afines	Mueblería y tapicería	Total	Farmacia	Perfumería		
1968	11.740,1	10.179,9	23.202,3	9.635,1	7.378,6	16.571,6	20.537,4	10.320,0	11.053,7	4.785,8
1969 *	13.339,7	12.705,3	26.727,5	10.620,3	7.769,9	19.820,2	25.563,9	10.682,0	11.543,1	6.239,7
D. 1968	16.990,7	18.492,9	38.507,6	11.771,3	7.823,7	21.949,3	26.548,2	14.754,0	12.560,0	7.605,7
E. 1969	13.810,8	14.985,2	28.016,9	10.753,0	6.548,6	7.456,0	6.060,2	9.922,0	8.385,3	4.414,9
F. »	10.210,9	7.934,9	20.590,6	8.652,8	6.195,4	22.941,1	31.263,9	9.584,0	7.021,0	5.639,7
M. »	11.595,8	8.545,0	22.690,0	10.049,9	7.590,8	20.111,2	26.144,6	10.498,0	26.266,3	5.426,2
A. »	11.429,3	9.510,7	21.059,1	10.023,4	7.400,6	19.068,7	24.841,0	9.868,0	14.422,1	4.836,9
M. »	11.168,1	8.723,1	22.324,0	9.179,7	7.671,7	19.591,1	25.879,5	9.544,0	10.394,7	4.393,6
J. »	11.498,7	9.549,1	24.339,2	8.796,0	7.721,4	19.137,3	25.131,3	9.570,0	9.594,7	4.287,9
J. » *	14.464,0	16.071,0	29.774,8	10.347,7	8.455,5	21.516,4	28.224,1	10.812,0	10.191,6	7.087,2
A. » *	13.932,5	14.655,0	29.905,2	9.875,3	7.982,1	21.456,7	28.269,9	10.576,0	11.407,4	6.402,1
S. » *	13.399,3	12.343,8	25.971,9	10.740,9	8.886,7	21.208,2	27.828,9	10.642,0	9.472,6	6.580,1
O. » *	16.342,1	15.396,5	33.367,2	12.883,2	9.400,0	20.401,5	25.979,5	11.550,0	10.189,5	8.494,3
N. » *	13.324,6	11.301,8	21.363,1	13.535,3	6.726,0	20.406,7	26.441,0	10.798,0	8.287,4	6.361,0
D. » *	18.900,4	23.446,2	41.330,4	12.607,5	8.657,8	24.549,3	30.700,0	14.830,0	12.888,4	10.948,2

MONTO DE INGRESOS POR PRESTACION DE SERVICIOS

Indice, base 1946 = 100

Período	CAPITAL FEDERAL				PARTIDOS DEL GRAN BUENOS AIRES (2)				LA PLATA (1)			
	Nivel general	Alimentación y alojamiento	Diversión y recreación	Otros (3)	Nivel general	Alimentación y alojamiento	Diversión y recreación	Otros (3)	Nivel general	Alimentación y alojamiento	Diversión y recreación	Otros (3)
1968	11.533,2	7.998,4	7.128,0	20.577,7	14.195,1	11.761,9	7.471,0	24.766,5	9.525,4	6.814,6	5.668,4	25.879,8
1969 *	13.055,4	9.094,9	7.726,5	23.365,2	16.420,5	13.376,2	8.098,4	29.595,5	10.845,4	7.941,8	5.296,1	29.592,1
D. 1968	14.995,6	12.879,4	5.067,4	23.678,6	16.399,4	15.140,2	5.323,9	26.163,5	10.057,6	8.066,5	3.136,8	25.612,9
E. 1969	10.447,6	6.838,6	5.244,5	19.998,1	14.743,9	13.087,3	3.982,7	25.436,0	8.451,7	6.444,4	2.878,9	22.916,5
F. »	9.135,9	6.329,4	4.935,9	16.631,5	13.595,2	11.814,8	4.018,0	23.962,6	8.808,1	6.949,4	3.101,3	22.675,5
M. »	11.600,9	8.230,9	7.907,6	19.996,4	15.584,9	13.065,6	9.146,7	26.234,3	9.775,1	7.515,9	5.135,5	24.640,3
A. »	12.356,1	8.688,8	8.496,7	21.420,9	15.098,7	12.436,1	9.053,7	25.924,4	10.359,7	7.482,8	6.714,5	27.328,0
M. »	12.776,2	8.258,7	8.830,7	23.580,0	15.767,4	12.159,8	10.035,7	29.045,9	10.464,1	7.309,6	5.954,6	29.513,7
J. »	12.870,1	7.925,3	9.109,2	24.445,7	16.731,5	12.349,2	11.436,1	31.918,8	11.224,9	7.803,8	5.863,2	32.292,8
J. » *	14.323,7	9.522,3	11.372,5	25.249,4	17.146,6	12.684,0	11.858,4	32.553,2	12.745,0	8.847,7	9.074,3	34.633,1
A. » *	14.459,9	9.257,4	10.342,0	26.711,0	17.575,5	13.722,1	10.032,6	32.561,5	12.022,9	8.478,2	7.427,0	33.020,8
S. » *	14.341,5	9.584,3	8.862,1	26.312,3	17.005,0	12.657,4	9.607,5	33.283,9	11.544,4	8.255,2	6.012,5	32.126,6
O. » *	14.421,0	10.118,8	7.277,5	26.227,5	17.291,8	14.072,9	7.141,2	31.986,0	12.168,1	8.834,7	4.421,7	34.882,0
N. » *	13.997,8	10.128,1	6.292,5	25.191,4	16.949,6	14.460,7	6.241,6	29.927,6	11.195,7	8.446,9	4.009,2	30.618,0
D. » *	15.934,0	14.256,3	4.046,7	24.618,3	19.504,3	18.006,6	4.221,2	32.310,3	11.384,5	8.931,8	2.958,6	30.459,7

(1) Incluye Berisso y Ensenada. (2) Incluye los siguientes partidos: Almirante Brown, Avellaneda, Berazategui, Esteban Echeverría, Florencio Varela, General San Martín, General Sarmiento, La Matanza, Lanús, Lomas de Zamora, Merlo, Moreno, Morón, Quilmes, San Fernando, San Isidro, Tigre, Tres de Febrero y Vicente López. (3) Incluye sanatorios, pompas fúnebres, ambulancias y servicios afines.

Estadística comercial

2. — INDICE DE PRECIOS AL POR MAYOR

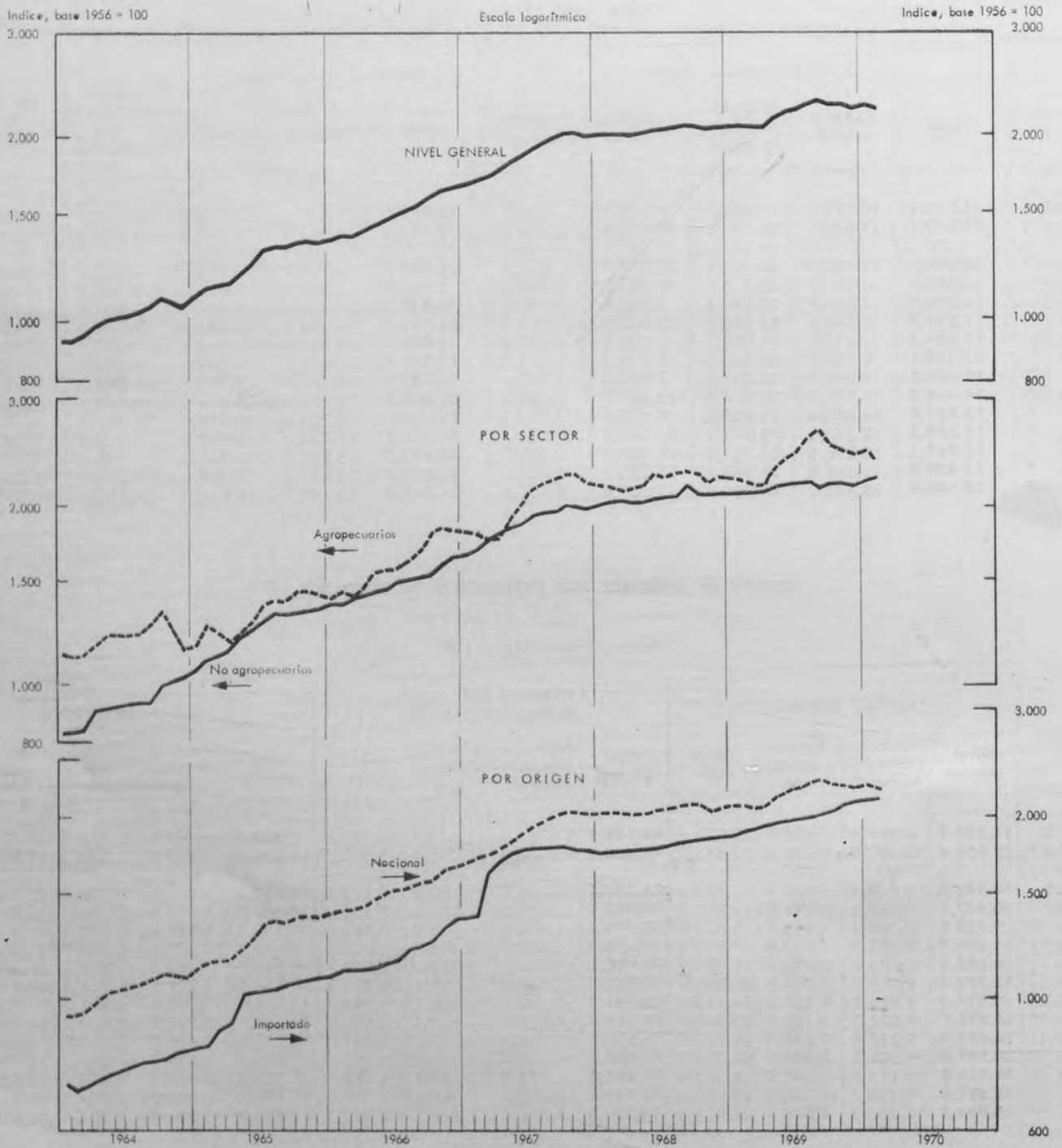

INDICE DE PRECIOS AL POR MAYOR

Base 1956 = 100

Período	Por sector y origen					Por origen y sector				
	Nivel general	Agropecuarios	No agropecuarios			Nivel general	Nacional			Importado
		Nacional	Total	Nacional	Importado		Total	Agropecuarios	No agropecuarios	No agropecuarios
1968	2.061,7	2.187,6	2.016,3	2.031,3	1.800,4	2.061,7	2.074,8	2.187,6	2.031,3	1.800,4
1969 *	2.189,5	2.374,8	2.122,7	2.131,7	1.993,2	2.189,5	2.199,3	2.374,8	2.131,7	1.993,2
F. 1969	2.091,6	2.159,6	2.067,1	2.078,7	1.900,3	2.091,6	2.101,2	2.159,6	2.078,7	1.900,3
M. »	2.084,4	2.126,7	2.069,2	2.079,4	1.921,8	2.084,4	2.092,5	2.126,7	2.079,4	1.921,8
A. »	2.089,0	2.125,1	2.076,0	2.084,3	1.956,5	2.089,0	2.095,6	2.125,1	2.084,3	1.956,5
M. »	2.164,2	2.339,7	2.100,9	2.109,7	1.973,6	2.164,2	2.173,6	2.339,7	2.109,7	1.973,6
J. »	2.199,6	2.404,0	2.125,9	2.135,9	1.981,6	2.199,6	2.210,4	2.404,0	2.135,9	1.981,6
J. » *	2.217,6	2.444,4	2.135,8	2.146,2	1.986,3	2.217,6	2.229,1	2.444,4	2.146,2	1.986,3
A. » *	2.269,4	2.601,5	2.149,7	2.160,1	1.999,9	2.269,4	2.282,8	2.601,5	2.160,1	1.999,9
S. » *	2.299,0	2.693,5	2.156,7	2.165,8	2.025,6	2.299,0	2.312,5	2.693,5	2.165,8	2.025,6
O. » *	2.261,1	2.501,4	2.174,5	2.182,7	2.057,3	2.261,1	2.271,3	2.501,4	2.182,7	2.057,3
N. » *	2.258,1	2.472,4	2.180,8	2.185,7	2.110,7	2.258,1	2.265,4	2.472,4	2.185,7	2.110,7
D. » *	2.243,8	2.425,9	2.178,3	2.181,9	2.126,1	2.243,8	2.249,7	2.425,9	2.181,9	2.126,1
E. 1970 *	2.277,0	2.481,8	2.203,2	2.207,3	2.144,6	2.277,0	2.283,6	2.481,8	2.207,3	2.144,6
F. » *	2.270,9	2.373,0	2.234,1	2.239,0	2.163,7	2.270,9	2.276,3	2.373,0	2.239,0	2.163,7

Productos nacionales

Período	Nivel general	Agropecuarios				No agropecuarios					
		Total	Producción vegetal	Producción animal	Pesca	Total	Alimentos y bebidas	Tabaco	Textiles	Confecciones	Madera
1968	2.074,8	2.187,6	1.983,6	2.467,3	2.155,0	2.031,3	2.626,7	1.195,0	1.769,9	2.595,3	1.547,5
1969 *	2.199,3	2.374,8	2.213,9	2.585,2	3.204,1	2.131,7	2.730,7	1.206,0	1.894,0	2.674,1	1.817,7
F. 1969	2.101,2	2.159,6	1.961,7	2.422,0	2.870,6	2.078,7	2.653,8	1.197,8	1.878,8	2.662,9	1.688,4
M. »	2.092,5	2.126,7	1.909,4	2.413,1	3.058,7	2.079,4	2.640,3	1.197,8	1.879,6	2.662,9	1.726,9
A. »	2.095,6	2.125,1	1.894,3	2.434,8	2.649,5	2.084,3	2.639,6	1.197,8	1.888,5	2.662,9	1.766,8
M. »	2.173,6	2.339,7	2.131,1	2.621,0	2.705,0	2.109,7	2.673,0	1.197,8	1.901,4	2.668,4	1.807,1
J. »	2.210,4	2.404,0	2.132,2	2.770,0	2.913,2	2.135,9	2.753,9	1.197,8	1.901,6	2.668,4	1.819,1
J. » *	2.229,1	2.444,4	2.163,3	2.820,0	3.224,4	2.146,2	2.758,8	1.197,8	1.903,7	2.670,9	1.864,8
A. » *	2.282,8	2.601,5	2.507,3	2.721,8	3.320,1	2.160,1	2.789,8	1.197,8	1.901,7	2.680,7	1.870,1
S. » *	2.312,5	2.693,5	2.724,2	2.641,7	3.519,8	2.165,8	2.779,6	1.222,5	1.897,3	2.680,7	1.860,8
O. » *	2.271,3	2.501,4	2.391,5	2.636,8	3.761,1	2.182,7	2.827,7	1.222,5	1.897,2	2.689,2	1.869,5
N. » *	2.265,4	2.472,4	2.396,4	2.559,2	3.922,3	2.185,7	2.814,1	1.222,5	1.899,1	2.689,9	1.943,0
D. » *	2.249,7	2.425,9	2.280,4	2.611,5	3.575,6	2.181,9	2.800,1	1.222,5	1.895,6	2.689,9	1.929,3
E. 1970 *	2.283,6	2.481,8	2.243,5	2.793,6	3.693,2	2.207,3	2.880,9	1.222,5	1.895,5	2.691,6	1.924,7
F. » *	2.276,3	2.373,0	1.978,0	2.895,3	3.932,9	2.239,0	2.982,4	1.222,5	1.895,4	2.684,2	1.929,7

Estadística comercial

INDICE DE PRECIOS AL POR MAYOR

Productos nacionales

Base 1956 = 100

Período	No agropecuarios									
	Papel y cartón	Productos químicos	Derivados del petróleo	Caucho	Cuero	Piedras, vidrio y cerámica	Metales, excluida maquinaria	Vehículos y maquinaria, excluida la eléctrica	Maquinaria y aparatos eléctricos	Productos de la industria extractiva
1968	1.520,1	1.604,5	1.829,1	2.012,6	2.220,2	1.877,6	1.849,3	1.631,3	1.351,2	1.502,9
1969 *	1.637,0	1.666,1	1.959,3	2.026,8	2.537,7	1.932,9	1.912,8	1.692,1	1.407,0	1.460,0
F. 1969	1.596,3	1.632,2	1.828,6	2.021,1	2.347,9	1.916,7	1.871,4	1.665,1	1.376,0	1.455,6
M. »	1.606,0	1.631,6	1.828,6	2.021,1	2.386,8	1.916,7	1.879,1	1.669,0	1.382,9	1.455,6
A. »	1.605,1	1.626,2	1.828,6	2.025,5	2.425,0	1.920,0	1.886,4	1.673,6	1.387,0	1.455,6
M. »	1.608,9	1.651,5	2.026,4	2.025,5	2.458,9	1.921,2	1.895,8	1.673,8	1.394,0	1.457,8
J. »	1.608,9	1.649,2	2.026,4	2.025,5	2.511,8	1.921,2	1.902,4	1.680,9	1.397,1	1.457,8
J. » *	1.644,3	1.680,5	2.026,4	2.025,5	2.558,1	1.925,9	1.914,8	1.685,1	1.402,9	1.461,9
A. » *	1.657,0	1.690,2	2.026,4	2.031,3	2.561,4	1.940,4	1.923,0	1.701,3	1.418,2	1.464,0
S. » *	1.672,0	1.690,4	2.026,4	2.031,3	2.729,4	1.954,9	1.937,9	1.716,0	1.423,6	1.464,0
O. » *	1.675,6	1.702,3	2.026,4	2.031,3	2.729,4	1.959,2	1.945,9	1.716,7	1.433,6	1.464,0
N. » *	1.696,7	1.705,9	2.026,4	2.031,3	2.729,4	1.960,7	1.958,1	1.729,6	1.446,2	1.464,0
D. » *	1.697,3	1.702,8	2.011,5	2.031,7	2.746,1	1.960,7	1.966,3	1.734,2	1.446,9	1.464,0
E. 1970 *	1.698,4	1.712,3	2.011,5	2.033,5	2.753,5	1.971,6	1.978,2	1.736,7	1.450,5	1.467,9
F. » *	1.701,8	1.716,3	2.011,5	2.033,5	2.772,9	1.973,1	1.989,1	1.744,9	1.467,4	1.467,9

Período	Nivel general	Agropecuarios										
		Totales	Producción vegetal					Producción animal				Pesca
			Total	Cereales y lino	Cultivos industriales	Frutas	Legumbres y hortalizas	Total	Ganado	Lanas	Leche, huevos y aves	
1968	2.074,8	2.187,6	1.983,6	2.058,6	1.695,6	1.660,9	2.356,2	2.467,3	2.748,1	1.108,8	2.158,3	2.155,0
1969 *	2.199,3	2.374,8	2.213,9	2.367,7	1.931,0	1.752,5	2.503,0	2.585,2	2.781,7	1.319,2	2.483,2	3.204,1
F. 1969	2.101,2	2.159,6	1.961,7	2.279,1	1.920,4	1.633,4	1.553,9	2.422,0	2.649,6	1.358,9	2.157,7	2.870,6
M. »	2.092,5	2.126,7	1.909,4	2.225,1	1.737,3	1.425,4	1.750,8	2.413,1	2.602,4	1.304,7	2.274,7	3.058,7
A. »	2.095,6	2.125,1	1.894,3	2.248,5	1.752,4	1.270,4	1.707,9	2.434,8	2.626,0	1.319,9	2.293,2	2.649,5
M. »	2.173,6	2.339,7	2.131,1	2.373,3	1.840,3	1.581,3	2.300,6	2.621,0	2.731,8	1.402,1	2.746,6	2.705,0
J. »	2.210,4	2.404,0	2.132,2	2.411,9	1.850,7	1.575,3	2.217,6	2.777,0	2.922,8	1.451,8	2.811,7	2.913,2
J. » *	2.229,1	2.444,4	2.163,3	2.387,6	1.910,0	1.526,6	2.381,1	2.820,0	2.988,4	1.414,1	2.849,3	3.224,4
A. » *	2.282,8	2.601,5	2.507,3	2.442,5	1.932,5	1.624,8	3.842,8	2.721,8	2.955,1	1.398,1	2.535,7	3.320,1
S. » *	2.312,5	2.693,5	2.724,2	2.532,0	1.994,7	1.781,5	4.537,0	2.641,7	2.868,0	1.247,6	2.501,3	3.519,8
O. » *	2.271,3	2.501,4	2.391,5	2.479,4	2.096,0	1.889,7	2.856,5	2.636,8	2.866,9	1.247,8	2.483,6	3.761,1
N. » *	2.265,4	2.472,4	2.396,4	2.444,4	2.135,5	2.315,3	2.644,3	2.559,2	2.734,6	1.272,7	2.524,9	3.922,3
D. » *	2.249,7	2.425,9	2.280,4	2.327,3	1.986,1	2.316,1	2.496,7	2.611,5	2.817,1	1.125,2	2.563,4	3.575,6
E. 1970 *	2.283,6	2.481,8	2.243,5	2.260,0	1.778,5	3.009,3	2.281,2	2.793,6	3.106,6	1.146,0	2.497,3	3.693,2
F. » *	2.276,3	2.373,0	1.978,0	2.142,3	1.736,9	1.739,8	2.059,5	2.895,3	3.200,4	1.209,9	2.635,2	3.932,9

INDICE DE PRECIOS AL POR MAYOR

Productos nacionales

Base 1956 = 100

No agropecuarios

Período	Nivel general	Alimentos y bebidas								
		Total	Aceites comestibles	Azúcar	Té y yerba mate	Carnes (conservadas y elaboradas)	Carnes faenadas	Confituras y chocolates	Dulces, mermeladas y jaleas	Fideos y otras pastas alimenticias
1968	2.031,3	2.626,7	1.351,9	1.637,7	1.302,8	2.860,1	3.854,4	1.919,1	2.030,6	2.255,8
1969 *	2.131,7	2.730,7	1.771,6	1.814,7	1.463,4	3.239,4	3.788,3	2.467,3	2.219,6	2.304,9
F. 1969	2.078,7	2.653,8	1.724,8	1.778,7	1.463,4	3.130,0	3.722,8	2.406,0	2.182,5	2.198,6
M. »	2.079,4	2.640,3	1.649,7	1.780,1	1.461,9	3.147,3	3.663,4	2.406,0	2.182,5	2.216,1
A. »	2.084,3	2.639,3	1.449,0	1.780,1	1.460,4	3.265,5	3.614,8	2.406,0	2.182,5	2.276,9
M. »	2.109,7	2.673,0	1.642,5	1.771,5	1.459,2	3.265,5	3.678,8	2.481,1	2.213,8	2.283,9
J. »	2.135,9	2.753,9	1.770,8	1.762,6	1.458,9	3.278,4	3.917,0	2.481,1	2.213,8	2.292,7
J. » *	2.146,2	2.758,8	1.792,8	1.736,4	1.464,0	3.217,2	3.964,8	2.481,1	2.232,6	2.335,0
A. » *	2.160,1	2.789,8	1.797,7	1.850,0	1.464,0	3.291,4	3.971,6	2.481,1	2.232,6	2.358,4
S. » *	2.165,8	2.779,6	1.856,3	1.867,3	1.465,8	3.300,8	3.824,8	2.514,9	2.232,6	2.358,4
O. » *	2.182,7	2.827,7	1.931,4	1.893,5	1.465,8	3.274,9	3.874,0	2.514,9	2.232,6	2.379,9
N. » *	2.185,7	2.814,1	1.985,7	1.911,0	1.465,8	3.292,2	3.778,0	2.514,9	2.276,8	2.379,9
D. » *	2.181,9	2.800,1	2.020,2	1.863,1	1.466,6	3.292,2	3.729,0	2.514,9	2.276,8	2.379,9
E. 1970 *	2.207,3	2.880,9	1.900,0	1.832,5	1.469,0	3.270,6	4.135,3	2.524,5	2.276,8	2.436,0
F. » *	2.239,0	2.982,4	1.860,6	1.814,9	1.469,0	3.430,1	4.405,3	2.541,9	2.289,2	2.406,7

No agropecuarios

Alimentos y bebidas

Período	Alimentos y bebidas									Tabaco
	Frutas y legumbres secas y en conserva	Galletitas y bizcochos	Harina y otros productos de la molienda del trigo	Legumbres y cereales	Pescado y mariscos en conserva	Productos lácteos	Vinagre	Bebidas	Picado	
1968	2.019,2	2.045,3	3.268,4	2.879,0	1.919,3	2.682,0	1.586,0	2.049,7	1.195,0	
1969 *	2.267,8	2.308,2	3.345,2	3.007,4	2.207,6	2.642,0	1.643,6	2.171,4	1.206,0	
F. 1969	2.168,4	2.220,4	3.223,9	2.906,7	2.175,8	2.418,1	1.643,6	2.156,9	1.197,8	
M. »	2.237,4	2.298,2	3.206,6	2.923,1	2.175,8	2.430,1	1.643,6	2.158,2	1.197,8	
A. »	2.277,6	2.298,2	3.220,4	2.972,6	2.199,2	2.489,9	1.643,6	2.158,2	1.197,8	
M. »	2.291,5	2.298,2	3.210,9	2.997,3	2.199,2	2.643,5	1.643,6	2.117,4	1.197,8	
J. »	2.298,9	2.298,2	3.219,7	3.024,2	2.219,0	2.803,1	1.643,6	2.119,6	1.197,8	
J. » *	2.290,9	2.342,4	3.445,3	3.024,2	2.219,0	2.546,8	1.643,6	2.146,7	1.197,8	
A. » *	2.292,6	2.342,4	3.443,4	3.098,4	2.219,0	2.612,6	1.643,6	2.168,1	1.197,8	
S. » *	2.297,3	2.342,4	3.454,8	3.098,4	2.219,0	2.752,1	1.643,6	2.168,1	1.222,5	
O. » *	2.293,6	2.342,4	3.475,7	3.045,3	2.234,5	2.905,7	1.643,6	2.225,8	1.222,5	
N. » *	2.304,5	2.374,9	3.494,4	3.045,3	2.260,2	2.910,1	1.643,6	2.225,8	1.222,5	
D. » *	2.305,1	2.374,9	3.523,2	3.045,3	2.391,1	2.836,0	1.643,6	2.253,9	1.222,5	
E. 1970 *	2.268,4	2.367,1	3.523,2	2.481,3	2.464,9	2.833,6	1.702,6	2.259,4	1.222,5	
F. » *	2.274,0	2.367,1	3.588,2	2.493,3	2.506,9	2.998,2	1.702,6	2.291,9	1.222,5	

Estadística comercial

INDICE DE PRECIOS AL POR MAYOR

Productos nacionales

Base 1956 = 100

No agropecuarios

Período	Textiles					Confecciones				
	Total	Algodón, desmottado	Hilados y tejidos	Medias	Tejidos y artículos de punto	Trenzas, sogas, cabos, piola y piolín	Total	Bolsas de arpillera	Calzado de tela	Camisas y ropa interior para hombre
1968	1.769,9	1.363,8	1.830,9	1.177,6	1.808,0	2.381,2	2.595,3	3.260,9	3.051,8	2.230,0
1969 *	1.894,0	1.360,2	1.966,1	1.198,0	1.977,2	2.601,4	2.674,1	3.260,9	3.252,6	2.340,3
F. 1969	1.878,8	1.386,7	1.946,8	1.182,3	1.970,9	2.532,7	2.662,9	3.260,9	3.202,1	2.329,7
M. »	1.879,6	1.395,6	1.946,8	1.179,8	1.970,9	2.547,3	2.662,9	3.260,9	3.202,1	2.329,7
A. »	1.888,5	1.406,5	1.956,0	1.179,8	1.979,3	2.564,4	2.662,9	3.260,9	3.202,1	2.329,7
M. »	1.901,4	1.445,1	1.967,5	1.179,8	1.979,3	2.639,7	2.668,4	3.260,9	3.202,1	2.345,6
J. »	1.901,6	1.447,9	1.967,5	1.179,8	1.979,3	2.639,7	2.668,4	3.260,9	3.202,1	2.345,6
J. » *	1.903,7	1.387,2	1.975,8	1.188,6	1.979,3	2.637,6	2.670,9	3.260,9	3.219,2	2.345,6
A. » *	1.901,7	1.331,7	1.977,6	1.205,4	1.979,3	2.637,6	2.680,7	3.260,9	3.290,2	2.345,6
S. » *	1.897,3	1.272,5	1.977,6	1.205,4	1.979,3	2.637,6	2.680,7	3.260,9	3.290,2	2.345,6
O. » *	1.897,2	1.269,5	1.977,6	1.207,9	1.979,3	2.637,6	2.689,2	3.260,9	3.339,5	2.345,6
N. » *	1.899,1	1.265,5	1.978,1	1.243,6	1.979,3	2.637,6	2.689,9	3.260,9	3.339,5	2.345,6
D. » *	1.895,6	1.261,4	1.975,5	1.243,6	1.979,3	2.571,2	2.689,9	3.260,9	3.339,5	2.345,6
E. 1970 *	1.895,5	1.261,4	1.975,6	1.239,5	1.979,3	2.571,2	2.691,6	3.260,9	3.339,5	2.345,6
F. » *	1.895,4	1.261,4	1.975,2	1.243,6	1.979,3	2.571,2	2.684,2	3.260,9	3.339,5	2.345,6

No agropecuarios

Período	Confecciones		Madera							
	Hilos bobinados	Sombros para hombre	Total	Carbón vegetal	Corcho, tapones y otras formas	Maderas, aserrado y preparación	Maderas, compensadas y placas para carpintería	Maderas, extracción y corte	Muebles, excluidos los de mimbre	Varios
1968	2.006,6	1.596,5	1.547,5	1.296,3	739,9	1.908,9	1.520,6	1.276,5	1.590,4	1.797,4
1969 *	2.044,1	1.722,9	1.817,7	1.735,5	791,5	2.461,4	1.705,0	1.628,2	1.694,3	1.665,5
F. 1969	2.044,1	1.719,0	1.688,4	1.445,3	791,5	2.238,8	1.597,8	1.379,2	1.664,6	1.685,5
M. »	2.044,1	1.720,7	1.726,9	1.492,3	791,5	2.342,5	1.660,6	1.425,9	1.664,6	1.661,5
A. »	2.044,1	1.720,7	1.766,8	1.539,2	791,5	2.460,7	1.641,2	1.484,4	1.664,6	1.661,5
M. » *	2.044,1	1.720,7	1.807,1	1.558,0	791,5	2.526,6	1.641,2	1.618,7	1.664,6	1.661,5
J. »	2.044,1	1.720,7	1.819,1	1.567,3	791,5	2.557,0	1.667,4	1.635,4	1.664,6	1.661,5
J. » *	2.044,1	1.720,7	1.864,8	2.017,8	791,5	2.557,0	1.749,3	1.742,7	1.664,6	1.661,5
A. » *	2.044,1	1.693,1	1.870,1	2.092,9	791,5	2.557,0	1.772,0	1.744,8	1.664,6	1.661,5
S. » *	2.044,1	1.693,1	1.860,8	1.970,9	791,5	2.534,8	1.772,0	1.757,0	1.664,6	1.661,5
O. » *	2.044,1	1.732,4	1.869,5	1.970,9	791,5	2.534,8	1.784,5	1.802,9	1.664,6	1.661,5
N. » *	2.044,1	1.756,2	1.943,0	1.970,9	791,5	2.534,8	1.784,5	1.802,9	1.842,6	1.661,5
D. » *	2.044,1	1.756,2	1.929,3	1.811,4	791,5	2.520,1	1.791,3	1.787,9	1.842,6	1.661,5
E. 1970 *	2.044,1	1.812,3	1.924,7	1.764,4	791,5	2.515,6	1.802,1	1.781,4	1.842,6	1.613,5
F. » *	2.002,7	1.812,3	1.929,7	1.783,2	823,4	2.515,7	1.803,4	1.791,9	1.842,6	1.637,5

INDICE DE PRECIOS AL POR MAYOR

Productos nacionales

Base 1956 = 100

No agropecuarios

Período	Papel y cartón					Productos químicos				
	Total	Cajas y otros envases de cartón	Celulosa y pasta de madera	Papel, cartón y cartulina	Bolsas y sobres de papel	Total	Aceites vegetales	Alcoholes, destilerías y desnaturación	Ceras para lustrar	Colores, pinturas y barnices
1968	1.520,1	1.636,2	890,0	1.657,1	1.243,6	1.604,5	1.123,0	1.848,2	2.218,5	1.631,2
1969 *	1.637,0	1.879,9	890,0	1.766,8	1.252,0	1.666,1	1.201,2	1.892,7	2.522,6	1.641,1
F. 1969	1.596,3	1.764,3	890,0	1.737,7	1.267,1	1.632,2	1.126,2	1.848,1	2.251,4	1.636,3
M. »	1.606,0	1.806,3	890,0	1.737,7	1.267,1	1.631,6	1.133,3	1.848,1	2.251,4	1.636,3
A. »	1.605,1	1.806,3	890,0	1.740,5	1.247,0	1.626,2	1.126,4	1.876,0	2.251,4	1.636,3
M. »	1.608,9	1.806,3	890,0	1.747,5	1.247,0	1.651,5	1.198,6	1.894,7	2.251,4	1.642,9
J. »	1.608,9	1.806,3	890,0	1.747,5	1.247,0	1.649,2	1.204,2	1.915,7	2.399,8	1.642,9
J. » *	1.644,3	1.919,7	890,0	1.764,1	1.247,0	1.680,5	1.258,2	1.915,7	2.479,8	1.643,1
A. » *	1.657,0	1.953,8	890,0	1.773,0	1.247,0	1.690,2	1.294,4	1.915,7	2.628,2	1.643,1
S. » *	1.672,0	2.002,3	890,0	1.779,8	1.247,0	1.690,4	1.240,2	1.915,7	2.708,1	1.643,1
O. » *	1.675,6	2.002,3	890,0	1.786,6	1.247,0	1.702,3	1.240,2	1.915,7	2.810,8	1.643,1
N. » *	1.696,7	2.002,3	890,0	1.825,6	1.247,0	1.705,9	1.258,2	1.915,7	2.879,3	1.643,1
D. » *	1.697,3	2.002,3	890,0	1.826,8	1.247,0	1.702,8	1.209,5	1.922,3	3.107,6	1.647,1
E. 1970 *	1.698,4	2.002,3	890,0	1.827,6	1.252,6	1.712,3	1.209,5	2.015,4	3.363,5	1.647,1
F. » *	1.701,8	2.002,3	890,0	1.832,8	1.257,4	1.716,3	1.227,6	2.015,4	3.363,5	1.647,1

No agropecuarios

Productos químicos

Período	Productos químicos									
	Curtientes	Fósforos	Fungicidas, insecticidas y fluidos desinfectantes	Gases comprimidos y licuados	Jabón, excepto el de tocador	Perfumes y artículos p/higiene y tocador	Plásticos y polvos de moldeo	Preparac. farmacéuticas y espec. medicinales	Sustancias explosivas	Sust. y prod. químicos y farm. no menc. esp.
1968	1.951,9	1.734,1	1.428,7	2.621,5	1.961,3	2.098,9	932,7	1.314,2	1.325,5	1.579,1
1969 *	2.082,6	1.664,6	1.432,1	2.615,0	2.101,7	2.280,0	922,4	1.373,3	1.149,0	1.593,7
F. 1969	1.957,5	1.734,1	1.428,7	2.614,8	1.985,6	2.239,7	926,0	1.346,2	1.325,5	1.588,1
M. »	1.957,5	1.650,8	1.428,7	2.614,8	1.985,6	2.240,3	930,3	1.346,2	1.325,5	1.591,8
A. »	1.957,5	1.650,8	1.428,7	2.614,8	1.991,2	2.240,9	931,6	1.346,2	1.089,5	1.587,6
M. »	1.957,5	1.650,8	1.428,7	2.614,8	2.060,9	2.242,7	926,4	1.390,2	1.089,5	1.593,0
J. »	1.957,5	1.650,8	1.434,5	2.614,8	2.098,9	2.242,9	929,0	1.354,0	1.089,5	1.595,4
J. » *	2.207,6	1.650,8	1.434,5	2.615,3	2.115,2	2.266,3	929,3	1.379,7	1.090,4	1.595,0
A. » *	2.207,6	1.650,8	1.434,5	2.615,3	2.140,9	2.266,2	927,5	1.394,3	1.090,4	1.591,9
S. » *	2.207,6	1.650,8	1.434,5	2.615,3	2.174,5	2.299,0	909,7	1.394,3	1.090,4	1.593,4
O. » *	2.207,6	1.650,8	1.434,5	2.615,3	2.224,1	2.361,2	911,6	1.394,3	1.090,4	1.597,0
N. » *	2.207,6	1.650,8	1.434,5	2.615,3	2.220,3	2.361,2	910,9	1.394,3	1.090,4	1.605,0
D. » *	2.207,6	1.650,8	1.434,5	2.615,3	2.236,3	2.367,9	911,3	1.394,3	1.090,4	1.598,4
E. 1970 *	2.207,6	1.733,4	1.440,4	2.608,6	2.237,9	2.367,9	912,7	1.403,3	1.090,4	1.603,9
F. » *	2.207,6	1.733,8	1.440,2	2.608,6	2.275,2	2.367,9	913,0	1.395,3	1.090,4	1.609,5

Estadística comercial

INDICE DE PRECIOS AL POR MAYOR

Productos nacionales

Base 1956 = 100

No agropecuarios

Periodo	Derivados del petróleo Petróleo, refinerías	Caucho			Cuero			Piedras, vidrio y cerámica		
		Total	Cubiertas y cámaras para automotores	Varios	Total	Calzado	Cueros y pieles, curtido, teñido y apresto	Total	Alfarería y cerámica	Artículos de cemento y fibrocemento
1968	1.829,1	2.012,6	2.209,9	1.694,8	2.220,2	2.346,5	1.995,8	1.877,6	2.181,5	1.555,2
1969 *	1.959,3	2.026,8	2.209,9	1.731,9	2.537,7	2.737,4	2.182,7	1.932,9	2.251,4	1.555,2
F. 1969	1.828,6	2.021,1	2.209,9	1.717,0	2.347,9	2.539,7	2.006,8	1.916,7	2.234,7	1.555,2
M. »	1.828,6	2.021,1	2.209,9	1.717,0	2.386,8	2.539,7	2.114,9	1.916,7	2.234,7	1.555,2
A. »	1.828,6	2.025,5	2.209,9	1.728,4	2.425,0	2.599,4	2.114,9	1.920,0	2.258,8	1.555,2
M. »	2.026,4	2.025,5	2.209,9	1.728,4	2.458,9	2.599,4	2.209,1	1.921,2	2.258,8	1.555,2
J. »	2.026,4	2.025,5	2.209,9	1.728,4	2.511,8	2.682,0	2.209,1	1.921,2	2.258,8	1.555,2
J. » *	2.026,4	2.025,5	2.209,9	1.728,4	2.558,1	2.732,8	2.247,6	1.925,9	2.258,9	1.555,2
A. » *	2.026,4	2.031,3	2.209,9	1.743,5	2.561,4	2.732,8	2.256,6	1.940,4	2.258,9	1.555,2
S. » *	2.026,4	2.031,3	2.209,9	1.743,5	2.729,4	2.995,4	2.256,6	1.954,9	2.258,9	1.555,2
O. » *	2.026,4	2.031,3	2.209,9	1.743,5	2.729,4	2.995,4	2.256,6	1.959,2	2.258,9	1.555,2
N. » *	2.026,4	2.031,3	2.209,9	1.743,5	2.729,4	2.995,4	2.256,6	1.960,7	2.258,9	1.555,2
D. » *	2.011,5	2.031,3	2.209,9	1.744,5	2.746,1	3.021,5	2.256,6	1.960,7	2.258,9	1.555,2
E. 1970 *	2.011,5	2.033,5	2.209,9	1.749,4	2.753,5	3.021,5	2.277,0	1.971,6	2.268,1	1.555,2
F. » *	2.011,5	2.033,5	2.209,9	1.749,4	2.772,9	3.054,2	2.272,8	1.973,1	2.271,8	1.555,2

No agropecuarios

Periodo	Piedras, vidrio y cerámica				Metales, excluida maquinaria			
	Cal	Cemento	Mosaicos	Vidrios y cristalerías en diversas formas	Total	Alambre, trefilación, galvanizado y otras operaciones	Artículos de hierro con o sin parte de otros metales no mencionados especialmente	Artículos de hojalata, hierro, zinc, etc., incluso la fabricación de repuestos
1968	1.862,1	1.938,0	2.051,5	1.697,0	1.849,3	1.945,9	1.944,4	2.188,9
1969 *	1.873,1	1.982,4	2.145,2	1.767,6	1.912,8	1.945,9	1.978,3	2.194,0
F. 1969	1.873,1	1.962,3	2.125,2	1.748,5	1.871,4	1.945,9	1.934,4	2.192,8
M. »	1.873,1	1.962,3	2.125,2	1.748,5	1.879,1	1.945,9	1.934,4	2.192,8
A. »	1.873,1	1.962,3	2.125,2	1.748,5	1.886,4	1.945,9	1.950,7	2.192,8
M. »	1.873,1	1.962,3	2.134,7	1.748,5	1.895,8	1.945,9	1.966,3	2.192,8
J. »	1.873,1	1.962,3	2.134,7	1.748,5	1.902,4	1.945,9	1.966,3	2.192,8
J. » *	1.873,1	1.962,3	2.168,7	1.748,5	1.914,8	1.945,9	1.973,4	2.192,8
A. » *	1.873,1	2.010,7	2.168,7	1.748,5	1.923,0	1.945,9	1.997,4	2.192,8
S. » *	1.873,1	2.010,7	2.168,7	1.801,4	1.937,9	1.945,9	1.997,4	2.192,8
O. » *	1.873,1	2.010,7	2.168,7	1.817,1	1.945,9	1.945,9	1.997,4	2.192,8
N. » *	1.873,1	2.010,7	2.160,9	1.826,7	1.958,1	1.945,9	2.029,3	2.192,8
D. » *	1.873,1	2.010,7	2.160,9	1.826,7	1.966,3	1.945,9	2.058,4	2.208,4
E. 1970 *	1.873,1	2.042,4	2.160,9	1.827,1	1.978,2	1.945,9	2.060,0	2.239,1
F. » *	1.890,1	2.042,4	2.160,9	1.827,1	1.989,1	1.945,9	2.066,8	2.239,1

INDICE DE PRECIOS AL POR MAYOR

Productos nacionales

Base 1956 = 100

No agropecuarios

Metales, excluida maquinaria

Periodo	Metales, excluida maquinaria							
	Artículos rurales	Básculas y balanzas	Bulones, tornillos, remaches, clavos	Cajas fuertes, muebles metálicos	Camas de hierro y bronce y elásticos para las mismas	Caños de hierro y acero	Cobre, bronce y otros metales no ferrosos, fundición y elaboración en diversas formas	Cocinas y otros artefactos análogos, excluyendo los eléctricos
1968	2.014,8	1.922,3	1.968,9	1.529,0	1.718,6	1.883,5	1.639,8	1.791,2
1969 *	2.092,0	2.070,1	1.984,0	1.749,1	1.857,4	1.883,5	1.776,2	1.863,2
F. 1969	2.049,2	1.998,9	1.974,9	1.629,9	1.782,9	1.883,5	1.648,5	1.858,9
M. »	2.100,6	1.998,9	1.974,9	1.629,9	1.782,9	1.883,5	1.650,1	1.858,9
A. »	2.100,6	1.998,9	1.974,9	1.629,9	1.782,9	1.883,5	1.650,1	1.858,9
M. »	2.100,6	1.998,9	1.974,9	1.629,9	1.824,5	1.883,5	1.710,5	1.858,9
J. »	2.100,6	2.057,1	1.974,9	1.713,1	1.824,5	1.883,5	1.734,9	1.858,9
J. » *	2.100,6	2.057,1	1.974,9	1.790,6	1.824,5	1.883,5	1.783,3	1.863,1
A. » *	2.100,6	2.133,3	1.974,9	1.790,6	1.824,5	1.883,5	1.785,3	1.863,1
S. » *	2.100,6	2.133,3	1.974,9	1.818,8	1.964,7	1.883,5	1.889,6	1.865,1
O. » *	2.100,6	2.155,7	1.998,7	1.909,1	1.964,7	1.883,5	1.901,8	1.867,2
N. » *	2.100,6	2.155,7	2.015,5	1.909,1	1.964,7	1.883,5	1.943,2	1.873,9
D. » *	2.100,6	2.155,7	2.020,2	1.909,1	1.964,7	1.883,5	1.968,7	1.873,9
E. 1970 *	2.125,9	2.155,7	2.020,2	1.909,1	2.052,3	1.883,5	1.980,5	1.873,8
F. » *	2.322,1	2.221,9	2.020,2	1.909,1	2.052,3	1.883,5	1.980,5	1.881,2

No agropecuarios

Metales, excluida maquinaria

Vehículos y maquinaria, excluida la eléctrica

Periodo	Metales, excluida maquinaria				Vehículos y maquinaria, excluida la eléctrica			
	Herrajes y guarniciones para puertas, ventanas, muebles, etc.	Hierro, acero y otros metales, fundición y elaboración en formas y artículos diversos	Plomo, estaño y otros metales no ferrosos, con-exclusión de cobre y bronce	Plomo, estaño y otros metales no ferrosos, fundición de sus minerales	Total	Bicicletas, motocicletas, triciclos, construcción, armado y reparaciones	Máquinas y motores-excluidos los eléctricos, construcción, armado y reparaciones	Talleres mecánicos para automóviles, ómnibus, microómnibus y fabricación de repuestos
1968	2.405,8	1.866,2	1.687,6	1.404,9	1.631,3	1.035,1	2.037,1	1.330,6
1969 *	2.836,7	1.903,1	1.754,5	1.408,8	1.692,1	1.078,2	2.101,2	1.390,0
F. 1969	2.612,2	1.880,9	1.697,9	1.406,9	1.665,1	1.056,5	2.074,9	1.362,1
M. »	2.614,5	1.887,4	1.757,4	1.406,9	1.669,0	1.056,5	2.081,2	1.364,2
A. »	2.769,3	1.895,0	1.757,4	1.406,9	1.673,6	1.069,0	2.090,6	1.364,2
M. »	2.769,3	1.898,5	1.757,4	1.409,8	1.673,8	1.073,5	2.090,6	1.364,2
J. »	2.779,8	1.898,5	1.757,4	1.409,8	1.680,9	1.073,5	2.095,0	1.374,5
J. » *	2.896,1	1.901,6	1.757,4	1.409,8	1.685,1	1.082,5	2.103,2	1.374,5
A. » *	2.896,1	1.914,8	1.769,0	1.409,8	1.701,3	1.082,5	2.113,8	1.396,6
S. » *	2.968,9	1.915,2	1.769,0	1.409,8	1.716,0	1.082,5	2.118,1	1.421,2
O. » *	3.020,4	1.915,2	1.774,7	1.409,8	1.716,7	1.100,4	2.118,1	1.421,2
N. » *	3.047,6	1.921,1	1.778,8	1.409,8	1.729,6	1.100,4	2.128,3	1.437,4
D. » *	3.059,5	1.929,7	1.778,8	1.409,8	1.734,2	1.104,9	2.138,8	1.437,4
E. 1970 *	3.059,5	1.937,3	1.809,7	1.409,8	1.736,7	1.154,2	2.139,8	1.437,4
F. » *	3.110,6	1.952,3	1.811,8	1.409,8	1.744,9	1.154,2	2.144,2	1.449,4

Estadística comercial

INDICE DE PRECIOS AL POR MAYOR

Productos nacionales

Base 1956 = 100

No agropecuarios

Período	Maquinaria y aparatos eléctricos						Productos de la industria extractiva			
	Total	Acumuladores, pilas y baterías	Artículos y aparatos diversos para electricidad	Lámparas y tubos para electricidad	Mot. eléctricos, construcción y reparación, incluso la fabricación de repuestos	Radiofonía, telefonía, telegrafía y televisión	Total	Piedras, mármol, arena y materiales para construcción	Combustibles, minerales sólidos	Sal
1968	1.351,2	1.699,5	1.256,3	2.120,1	1.362,4	1.437,0	1.502,9	1.438,1	1.983,0	1.881,7
1969 *	1.407,0	1.720,1	1.304,3	2.155,7	1.397,7	1.565,5	1.460,0	1.379,9	2.065,1	1.919,8
F. 1969	1.376,0	1.710,9	1.281,4	2.120,1	1.370,8	1.483,7	1.455,6	1.379,9	2.039,4	1.881,7
M. »	1.382,9	1.710,9	1.288,5	2.120,1	1.375,2	1.496,4	1.455,6	1.379,9	2.039,4	1.881,7
A. »	1.387,0	1.710,9	1.294,7	2.120,1	1.375,2	1.496,4	1.455,6	1.379,9	2.039,4	1.881,7
M. »	1.394,0	1.710,9	1.294,9	2.120,1	1.375,2	1.544,6	1.457,8	1.379,9	2.078,0	1.881,7
J. »	1.397,1	1.710,9	1.299,6	2.120,1	1.375,2	1.544,6	1.457,8	1.379,9	2.078,0	1.881,7
J. » *	1.402,9	1.729,2	1.302,6	2.120,1	1.399,9	1.544,6	1.461,9	1.379,9	2.078,0	1.935,5
A. » *	1.418,2	1.729,2	1.306,8	2.120,1	1.399,9	1.631,7	1.464,0	1.379,9	2.078,0	1.962,3
S. » *	1.423,6	1.729,2	1.308,7	2.141,6	1.431,5	1.636,0	1.464,0	1.379,9	2.078,0	1.962,3
O. » *	1.433,6	1.729,2	1.319,9	2.241,0	1.431,5	1.636,0	1.464,0	1.379,9	2.078,0	1.962,3
N. » *	1.446,2	1.729,2	1.336,3	2.262,4	1.431,5	1.644,6	1.464,0	1.379,9	2.078,0	1.962,3
D. » *	1.446,9	1.729,2	1.336,8	2.262,4	1.435,3	1.644,6	1.464,0	1.379,9	2.078,0	1.962,3
E. 1970 *	1.450,5	1.729,2	1.342,4	2.262,4	1.435,3	1.644,6	1.467,9	1.379,9	2.147,5	1.962,3
F. » *	1.467,4	1.729,2	1.366,8	2.262,4	1.438,0	1.649,3	1.467,9	1.379,9	2.147,5	1.962,3

Productos importados

No agropecuarios

Período	Nivel general	Alimentos y bebidas	Madera	Papel y cartón	Productos químicos	Caucho	Metales, excluida maquinaria	Productos de la industria extractiva
1968	1.800,4	1.381,4	1.797,3	1.010,6	1.568,6	1.600,7	2.053,1	3.199,0
1969 *	1.993,2	1.506,9	2.240,0	1.013,5	1.629,7	2.092,3	2.172,3	3.581,5
F. 1969	1.900,3	1.432,1	2.050,5	992,3	1.630,0	1.992,6	2.093,7	3.322,6
M. »	1.921,8	1.436,0	2.104,7	991,4	1.635,1	2.145,9	2.106,2	3.322,6
A. »	1.956,5	1.436,4	2.271,6	987,2	1.638,4	2.145,9	2.125,8	3.322,6
M. »	1.973,6	1.432,3	2.314,7	1.000,7	1.626,4	1.962,0	2.188,0	3.322,6
J. »	1.981,6	1.442,6	2.350,0	1.000,7	1.621,9	1.962,0	2.189,8	3.322,6
J. » *	1.986,3	1.460,4	2.297,4	1.015,5	1.623,7	2.084,6	2.197,5	3.338,1
A. » *	1.999,9	1.478,2	2.297,4	1.023,1	1.611,7	2.329,9	2.199,3	3.338,1
S. » *	2.025,6	1.497,8	2.295,1	1.023,1	1.636,6	2.176,6	2.202,8	3.770,8
O. » *	2.057,3	1.536,8	2.295,1	1.042,1	1.644,7	2.207,2	2.215,1	4.064,4
N. » *	2.110,7	1.720,7	2.295,1	1.042,1	1.644,7	2.176,6	2.232,0	4.219,0
D. » *	2.126,1	1.776,4	2.320,5	1.050,6	1.628,0	2.084,6	2.232,8	4.311,7
E. 1970 *	2.144,6	1.860,2	2.320,5	1.050,6	1.628,0	2.084,6	2.232,6	4.311,7
F. » *	2.163,7	1.877,2	2.343,9	1.050,6	1.644,6	2.268,5	2.234,7	4.311,7

Estadística comercial

3. — QUEBRANTOS (1)

Período	Número			Monto del pasivo							
	Total	Capital Federal	Interior	Total general	Capital Federal	Interior					
						Total	Buenos Aires	Córdoba	Mendoza	Santa Fe	Otras provincias
Millones de m\$ñ											
1968	1.646	1.093	553	32.470,3	22.841,3	9.629,0	1.331,6	3.327,4	361,8	4.419,9	188,3
1969	2.247	1.492	755	48.286,0	37.282,8	11.003,2	1.241,0	2.590,1	1.791,1	3.865,0	1.516,0
M. 1969	141	101	40	3.484,3	2.925,2	559,1	31,6	527,5	—	—	—
A. »	158	100	58	6.498,1	5.920,5	577,6	239,8	166,7	18,7	152,4	—
M. »	210	125	85	2.788,9	1.773,8	1.015,1	206,4	244,9	178,1	385,7	—
J. »	191	129	62	4.732,8	3.988,6	744,2	11,2	235,3	282,1	215,6	—
J. »	244	164	80	6.506,9	5.903,8	603,1	92,0	173,3	45,2	276,9	15,7
A. »	211	138	73	3.900,7	3.115,1	785,6	135,0	44,6	6,5	599,2	0,3
S. »	241	176	65	6.690,3	4.447,8	2.242,5	226,7	138,4	742,1	1.135,3	—
O. »	252	163	89	2.965,3	2.352,0	613,3	59,0	90,0	162,9	301,4	—
N. »	204	126	78	4.103,7	1.943,1	2.160,6	45,1	422,9	37,2	155,4	1.500,0
D. »	244	181	63	3.335,9	2.620,7	715,2	130,3	167,8	52,2	364,9	—
E. 1970 (2)	5	5	—	303,84	303,84	—	—	—	—	—	—
F. »	179	132	47	59.239,79	54.017,13	5.222,66	235,70	3.361,25	509,16	1.111,76	4,79
M. »	178	124	54	167.457,38	144.589,50	22.867,88	2.171,78	5.258,66	12.162,45	3.274,99	—

4. — COTIZACION DE LOS PRODUCTOS AGROPECUARIOS PRINCIPALES EN M\$Ñ (3)

Período	Arroz		Avena		Cebada		
	Carolina	Japonés	Avena		Forrajera	Cervecera	
	b	b	a	b	a	a	b
100 kilogramos							
1968	2.561,16	2.493,89	814,58	1.052,53	948,75	1.014,58	1.018,44
1969	2.100,00	1.600,00	900,00	1.094,36	1.000,00	1.100,00	1.104,94
F. 1969	•	•	900,00	1.313,00	1.000,00	1.100,00	1.184,39
M. »	•	•	900,00	1.155,38	1.000,00	1.100,00	1.141,09
A. »	•	•	900,00	1.080,50	1.000,00	1.100,00	1.143,00
M. »	•	•	900,00	1.083,00	1.000,00	1.100,00	1.143,00
J. »	•	•	900,00	1.077,21	1.000,00	1.100,00	1.137,11
J. »	•	•	900,00	1.053,00	1.000,00	1.100,00	1.106,18
A. »	•	•	900,00	1.053,00	1.000,00	1.100,00	1.063,00
S. »	2.100,00	1.600,00	900,00	1.043,91	1.000,00	1.100,00	1.034,36
O. »	2.100,00	1.600,00	900,00	1.053,00	1.000,00	1.100,00	1.013,00
N. »	2.100,00	1.600,00	900,00	1.052,47	1.000,00	1.100,00	1.042,47
D. »	2.100,00	1.600,00	900,00	970,37	1.000,00	1.100,00	1.044,58
E. 1970	21,0000	16,0000	9,0000	9,5247	10,0000	11,0000	10,4721
F. »	•	•	9,0000	10,0300	10,0000	11,0000	11,6578

(1) FUENTE: Diario "El Cronista Comercial". Incluye quiebras, convocatorias y concursos. Cifras sin ajustar por desistimiento u otras causas. (2) A partir de enero de 1970, las cifras están dadas en miles de \$ Ley 18.188. (3) Las aclaraciones figuran en la pág. 123.

Estadística comercial

COTIZACION DE LOS PRODUCTOS AGROPECUARIOS PRINCIPALES EN M\$N

Periodo	Centeno		Girasol		Lino		Maiz		Mani	
	a	b	a	b	a	b	a	b	a	b
	100 kilogramos									
1968	873,13	1.026,22	1.783,33	2.327,41	2.287,50	2.849,36	1.058,33	1.344,16	2.711,25	3.397,45
1969	950,00	1.340,31	1.925,00	2.867,06	2.800,00	3.107,53	1.225,00	1.658,02	3.058,33	4.543,75
F. 1969	950,00	1.514,11	1.800,00	2.712,00	2.800,00	2.977,56	1.100,00	1.421,33	2.850,00	3.875,33
M. »	950,00	1.336,33	1.950,00	2.000,09	2.800,00	2.879,62	1.250,00	1.355,86	3.100,00	4.060,33
A. »	950,00	1.353,00	1.950,00	2.088,00	2.800,00	2.943,50	1.250,00	1.398,00	3.100,00	4.183,05
M. »	950,00	1.363,48	1.950,00	2.597,00	2.800,00	3.069,86	1.250,00	1.628,00	3.100,00	4.587,48
J. »	950,00	1.373,00	1.950,00	2.837,53	2.800,00	3.159,10	1.250,00	1.659,05	3.100,00	4.540,42
J. »	950,00	1.373,00	1.950,00	2.940,18	2.800,00	3.329,72	1.250,00	1.697,32	3.100,00	4.644,04
A. »	950,00	1.373,00	1.950,00	2.978,25	2.800,00	3.271,00	1.250,00	1.763,25	3.100,00	4.684,50
S. »	950,00	1.253,45	1.950,00	3.249,27	2.800,00	3.267,00	1.250,00	1.879,82	3.100,00	4.812,00
O. »	950,00	1.143,00	1.950,00	3.452,22	2.800,00	3.319,39	1.250,00	1.888,22	3.100,00	5.029,17
N. »	950,00	1.200,89	1.950,00	3.529,10	2.800,00	3.181,74	1.250,00	1.878,79	3.100,00	5.284,89
D. »	950,00	1.457,74	1.950,00	3.055,95	2.900,00	2.949,89	1.250,00	1.791,42	3.100,00	5.029,63
E. 1970	9,5000	13,0879	19,5000	25,9647	29,0000	28,1963	12,5000	17,8826	31,0000	44,7174
F. »	9,5000	11,9689	20,3300	26,1589	29,0000	27,5200	12,7800	15,4744	31,5600	42,9228

Periodo	Mijo		Trigo		Algodón		Yerba mate (2)	Novillos en estancias, peso vivo (3)	Cueros vacunos salados (4)
	a	b	a	b	Semilla	Fibra (1)			
	100 kilogramos				Tonelada		10 kg	kg	
1968	750,44	1.108,89	1.280,42	1.494,73	9.536,86	182.051,83	547,36	68,150	78,67
1969	800,00	997,61	1.400,00	1.735,03	11.601,14	179.482,98	664,78	...	97,08
F. 1969	800,00	984,06	1.400,00	1.586,00	10.077,78	185.000,00	660,14	63,924	94,00
M. »	800,00	953,05	1.400,00	1.615,38	11.171,43	185.000,00	665,80	64,318	97,33
A. »	800,00	952,75	1.400,00	1.633,00	11.212,50	186.500,00	666,09	63,702	112,67
M. »	800,00	999,30	1.400,00	1.687,76	11.350,00	191.809,50	664,94	62,967	113,33
J. »	800,00	906,31	1.400,00	1.721,42	11.526,32	192.000,00	663,68	69,016	97,83
J. »	800,00	923,57	1.400,00	1.672,09	11.750,00	183.136,36	667,23	74,580	92,25
A. »	800,00	915,55	1.400,00	1.725,50	11.975,00	175.000,00	666,17	76,595	91,33
S. »	800,00	1.013,50	1.400,00	1.822,54	12.763,64	165.680,00	666,27	...	98,33
O. »	800,00	1.088,32	1.400,00	1.769,09	12.986,96	165.600,00	665,48	...	96,63
N. »	800,00	1.164,50	1.400,00	1.716,68	12.447,37	165.000,00	662,71	...	96,00
D. »	800,00	1.181,58	1.400,00	1.571,95	12.000,00	165.000,00	665,11	...	87,00
E. 1970	8,0000	12,1131	14,0000	15,2037	120,0000	1650,0000	0,9650
F. »	8,1111	11,2833	14,0000	15,2439	120,0000	1650,0000

NOTA: Las aclaraciones y llamadas figuran en la página siguiente.

COTIZACION DE LOS PRODUCTOS AGROPECUARIOS PRINCIPALES EN M\$N

Periodo	Manteca (5)	Queso (5)			Caseina (6)		Lana madre sucia (7)			
		Sbrinz	Pategrás	Cuarti-rola	Láctica	Al cuajo	Fina	Cruza fina	Cruza mediana	Cruza gruesa
		Kilogramo			Tonelada		10 kilogramos			
1968	330,65	375,75	272,38	209,50	137,292	193,750	2,863,69	2,185,14	1,705,98	1,696,83
1969	352,61	308,33	235,21	207,04	144,250	220,000	3,251,78	2,573,15	2,212,78	1,837,64
F. 1969	331,10	290,00	205,00	175,00	135,000	•	3,473,86	2,651,15	2,192,85	1,924,60
M. »	331,10	295,00	200,00	182,50	130,000	•	3,257,37	2,925,90	1,886,66	1,715,35
A. »	331,10	312,50	210,00	190,00	137,500	•	3,790,35	2,717,85	2,086,36	1,778,51
M. »	340,25	315,00	237,50	225,00	141,000	220,000	3,329,61	2,703,22	2,544,44	1,712,50
J. »	353,75	315,00	285,00	245,00	150,000	220,000	3,097,80	2,871,86	•	1,800,00
J. »	353,75	290,00	225,00	175,00	151,500	220,000	3,048,52	2,675,60	•	•
A. »	353,75	297,50	215,00	205,00	150,500	•	3,161,91	2,592,09	•	1,800,00
S. »	353,75	255,00	280,00	260,00	148,000	•	2,935,24	2,526,25	1,900,00	•
O. »	383,75	312,50	265,00	250,00	152,500	•	2,820,99	2,420,80	1,976,95	1,820,00
N. »	383,75	350,00	270,00	230,00	150,000	•	2,872,53	2,246,69	2,246,24	1,823,57
D. »	383,75	345,00	250,00	210,00	150,000	•	2,918,18	2,107,75	1,906,34	1,580,70
E. 1970	3,8400	3,8700	2,5000	1,8200	1,560,00	•	28,5211	20,8345	26,7839	14,4000
F. »	3,9700	4,0500	2,4500	2,2500	1,550,00	•	•	•	•	•

a) Precio mínimo oficial.

b) Promedio de cotizaciones registradas en la Cámara Gremial de Cereales de Buenos Aires, a partir de julio de 1966. Cámara Arbitral de la Bolsa de Cereales de Buenos Aires excepto para arroz, que corresponde a la Cámara Arbitral de Cereales de Entre Ríos, y mijo a la Cámara Arbitral de Cereales de Rosario.

TRIGO: a) A partir del 20/11/1967, cosecha 1967/68, m\$N. 1.260,00. Desde el 11/11/1968, cosecha 1968/69, m\$N. 1.400,00. A partir del 1/12/1969, cosecha 1969/70, m\$N. 1.400,00. b) Cosecha 1967/68 desde el 20/11/1967. Cosecha 1968/69, a partir del 11/11/1968. Cosecha 1969/70 desde el 1/12/1969. **MAIZ:** Tipo exportación, duro amarillo y/o colorado: a) A partir del 1/3/1967, cosecha 1966/67, m\$N. 850,00. A partir del 1/3/1968, cosecha 1967/68, m\$N. 1.100,00. Desde el 3/3/1969, cosecha 1968/69, m\$N. 1.250,00. A partir del 16/2/70, cosecha 1969/70, \$ 13,0000. b) Cosecha 1966/67 desde el 1/3/1967. Cosecha 1967/68 a partir del 1/3/1968, cosecha 1968/69 desde el 3/3/1969. Cosecha 1969/70 a partir del 16/2/1970. **LINO:** Grado Nº 2: a) Desde el 20/11/1967, cosecha 1967/68, m\$N. 2.200,00. A partir del 11/11/1968, cosecha 1968/69, m\$N. 2.800,00. Desde el 1/12/1969, cosecha 1969/70, m\$N. 2.900,00. b) Cosecha 1967/68 desde el 20/11/1967. Cosecha 1968/69 a partir del 11/11/1968. Cosecha 1969/70 desde el 1/12/1969. **ARROZ:** TIPO CAROLINA. Subtipo mediano: b) 1966/67 desde el 20/4/1967. Cosecha 1967/68 a partir del 15/3/1968. **ARROZ:** TIPO JAPONES: b) Cosecha 1966/67 desde el 20/4/1967. Cosecha 1967/68 a partir del 15/3/1968. **AVENA:** Amarilla. Grado Nº 2: a) Desde el 20/11/1967, cosecha 1967/68, m\$N. 800,00. A partir del 11/11/1968, cosecha 1968/69, m\$N. 900,00. Desde el 1/12/1969, cosecha 1969/70, m\$N. 900,00. b) Cosecha 1967/68 desde el 20/11/1967. Cosecha 1968/69 a partir del 11/11/1968. Cosecha 1969/70 desde el 1/12/1969. **CEBADA FORRAJERA:** Grado Nº 2: a) Desde el 20/11/1967, cosecha 1967/68, m\$N. 940,00. A partir del 11/11/1968, cosecha 1968/69, m\$N. 1.000,00. Desde el 1/12/1969, cosecha 1969/70, m\$N. 1.000,00. b) Cosecha 1967/68 desde el 20/11/1967. Cosecha 1968/69 a partir del 11/11/1968. Cosecha 1969/70 desde el 1/12/1969. **CEBADA CERVECERA:** Grado Nº 2: a) Desde el 20/11/1967, cosecha 1967/68, m\$N. 1.100,00. Desde el 1/12/1969, cosecha 1969/70, m\$N. 1.100,00. b) Cosecha 1967/68 a partir del 20/11/1967. Cosecha 1968/69 desde el 11/11/1968. Cosecha 1969/70 a partir del 1/12/1969. **CENTENO:** Grado Nº 2: a) Desde el 20/11/1967, cosecha 1967/68, m\$N. 860,00. A partir del 11/11/1968, cosecha 1968/69, m\$N. 950,00. Desde el 1/12/1969, cosecha 1969/70, m\$N. 950,00. b) Cosecha 1967/68 a partir del 20/11/1967. Cosecha 1968/69 desde el 11/11/1968. Cosecha 1969/70 a partir del 1/12/1969. **GIRASOL.** Tipo oficial embolsado: a) Desde el 14/3/1967, cosecha 1966/67, m\$N. 1.700,00. A partir del 1/3/1968, cosecha 1967/68, m\$N. 1.800,00. Desde el 3/3/1969, cosecha 1968/69, m\$N. 1.950,00. A partir del 16/2/1970, cosecha 1969/70, \$ 21,0000. b) Cosecha 1967/68 a partir del 14/3/1967. Cosecha 1968/69 desde el 1/3/1968. Cosecha 1968/69 a partir del 3/3/1969. Cosecha 1969/70 desde el 16/2/1970. **MANI:** Descascarado tipo oficial: a) Desde el 11/4/1967, cosecha 1966/67, m\$N. 2.400,00. A partir del 23/4/1968, cosecha 1967/68, m\$N. 2.850,00. Desde el 3/3/1969, cosecha 1968/69, m\$N. 3.100,00. A partir del 16/2/1970, cosecha 1969/70, m\$N. 32,0000. b) Cosecha 1966/67 desde el 11/4/1967. Cosecha 1967/68 a partir del 23/4/1968. Cosecha 1968/69 desde el 3/3/1969. Cosecha 1969/70 a partir del 16/2/1970. **MIJO:** Embolsado: a) A partir del 30/11/1967, cosecha 1967/68, m\$N. 750,00. Desde el 27/12/1968, cosecha 1968/69, m\$N. 800,00. Cosecha 1969/70 \$ 8,2000, a partir del 16/2/1970. b) Cosecha 1967/68 a partir del 20/11/1967. Cosecha 1968/69 desde el 27/12/1968. Cosecha 1969/70 a partir del 16/2/1970.

(1) Tipo "C". Precio promedio. Cotizaciones de la Cámara Gremial Algodonera de Buenos Aires. (2) Precio medio. Nacional Canchada de Buenos Aires o Rosario. Se refiere exclusivamente a operaciones realizadas en el Mercado Consignatario de Yerba Mate. (3) Precio de novillos adquiridos en estancias, por Frigoríficos Centrales. (4) Promedio de precios suministrados por frigoríficos "Standard" para los cueros salados de novillos buenos. (5) Precio promedio pagado por el distribuidor. (6) Precio promedio (producto calidad extra, en grano sobre vagón Buenos Aires). (7) Precio medio en el Mercado Central de Frutos de Avellaneda y en barracas de Buenos Aires y Avellaneda. **FUENTE:** Junta Nacional de Granos, Secretaría de Agricultura y Ganadería y Frigoríficos "Standard". **NOTA:** A partir de enero de 1970 los precios se expresan en \$ Ley 18.188.

Estadística comercial

5. — VENTA DE GANADO EN MERCADOS (1)

Período	Bovinos						Ovinos	Porcinos
	Total	Mercado Nacional de Hacienda	Rosario	Córdoba	Tucumán	Santa Fe	Avellaneda	Mercado Nacional de Hacienda
Miles de cabezas								
1968	4.383,9	4.077,4	225,7	16,3	40,9	23,6	4.621,7	904,8
1969 *	...	4.045,2	...	21,0	40,9	24,5	4.079,8	902,1
D. 1968	369,7	342,6	19,1	1,1	3,8	3,1	448,5	70,6
E. 1969	376,3	350,5	18,7	1,3	3,3	2,4	407,5	61,3
F. »	333,6	313,0	15,3	1,3	2,4	1,3	289,9	56,9
M. »	398,9	371,5	19,9	2,0	3,0	2,4	366,3	75,2
A. »	402,7	377,8	18,1	2,1	2,8	2,0	323,4	68,1
M. »	380,7	356,8	16,9	2,1	3,2	1,7	239,0	67,7
J. »	405,4	378,2	19,1	2,1	4,0	2,1	221,8	67,2
J. »	409,1	399,7	18,4	1,9	3,8	2,0	249,4	84,1
A. »	365,5	341,9	16,4	2,1	3,5	1,5	320,8	76,5
S. »	384,1	361,0	15,9	1,6	3,9	1,6	388,3	91,5
O. »	401,0	378,0	16,6	1,2	3,7	1,7	421,3	93,4
N. » *	...	348,5	...	1,3	3,4	2,2	387,2	79,2
D. » *	...	378,3	...	2,0	3,8	3,6	464,8	81,1
Miles de m\$								
1968	103.062.330,9	96.803.444,7	4.503.366,1	335.447,9	985.045,8	435.026,4	5.825.030,7	12.924.248,1
1969 *	...	111.539.413,7	...	431.727,4	1.039.937,4	404.198,7	7.263.339,7	13.869.730,1
D. 1968	8.584.464,1	8.059.452,9	361.020,9	22.847,6	90.754,4	50.388,2	616.007,4	1.073.909,9
E. 1969	8.902.223,6	8.386.983,4	369.456,0	25.419,8	82.596,9	37.762,4	611.482,9	912.424,2
F. »	7.947.844,9	7.551.374,2	292.697,9	24.498,4	59.056,1	20.218,2	426.785,7	872.813,9
M. »	8.885.472,0	8.356.025,8	387.642,6	33.794,3	68.444,8	39.564,4	601.303,4	1.287.396,3
A. »	9.136.309,3	8.678.720,3	328.516,0	35.860,4	62.294,0	30.918,7	572.078,5	1.135.729,6
M. »	9.088.501,6	8.645.739,9	312.868,7	36.542,9	68.976,1	24.374,0	480.383,2	1.158.916,6
J. »	10.712.100,0	10.150.228,9	394.161,5	41.788,4	90.234,3	35.686,9	475.479,6	1.054.188,8
J. »	11.561.179,2	11.010.385,3	395.544,1	38.249,8	84.975,1	32.025,1	536.373,8	1.223.108,2
A. »	9.925.174,3	9.409.558,9	356.350,4	43.997,3	90.657,5	24.610,2	636.015,7	1.182.623,5
S. »	10.342.364,7	9.815.376,5	361.275,2	36.640,0	102.132,1	26.940,9	749.720,8	1.375.076,0
O. »	11.042.348,7	10.470.268,7	403.766,1	29.527,9	109.571,2	29.214,7	767.413,6	1.371.724,0
N. » *	...	9.084.678,5	...	32.504,0	103.646,5	37.620,8	628.345,6	1.141.007,1
D. » *	...	9.980.073,3	...	52.904,0	117.352,9	65.257,4	775.774,6	1.154.495,0

(1) Cuadros elaborados sobre la base de las compilaciones que realiza la Junta Nacional de Carnes. Esta serie excluye la hacienda que muere en el mercado (animales "caídos").

Estadística comercial

6. — VENTA DE LANA EN LA CAPITAL FEDERAL Y AVELLANEDA (1)

Período	Total general	Lana madre			
		Fino	Cruza		
			Fina	Mediana	Gruesa
Toneladas					
1968	32.301,4	7.885,4	13.388,1	761,5	859,3
1969	17.868,6	6.385,9	8.001,8	188,2	238,2
E. 1969	2.710,0	514,2	1.528,6	50,5	60,5
F. »	2.269,4	1.035,9	868,7	2,1	120,1
M. »	1.723,6	762,0	750,7	1,5	12,7
A. »	1.579,0	548,8	743,7	5,5	13,5
M. »	1.519,7	748,0	430,5	40,5	2,4
J. »	1.256,9	593,8	473,2	—	0,2
J. »	1.244,9	705,3	394,8	—	—
A. »	1.026,5	358,4	577,5	—	0,4
S. »	980,9	141,3	750,4	3,0	—
O. »	1.557,7	412,7	663,1	26,9	3,0
N. »	1.061,9	396,1	333,8	39,3	14,0
D. »	938,4	169,4	487,1	18,9	11,4
E. 1970	1.554,5	530,5	846,9	34,7	0,3
Miles de m\$ñ					
1968	6.772.083,3	2.258.138,0	2.925.488,4	129.910,8	145.811,8
1969	4.705.168,3	2.076.539,1	2.058.986,6	41.633,5	43.772,7
E. 1969	654.550,6	178.044,3	371.629,2	11.130,0	10.677,9
F. »	653.255,6	359.857,3	230.306,0	460,5	23.095,3
M. »	503.634,7	248.212,0	219.633,8	283,0	2.178,5
A. »	457.388,1	208.014,7	202.126,9	1.147,5	2.401,0
M. »	425.465,5	249.055,3	116.374,0	10.305,0	411,0
J. »	350.415,6	183.947,5	135.896,5	—	36,0
J. »	343.273,7	215.012,6	105.633,0	—	—
A. »	277.120,0	113.323,0	149.693,5	—	72,0
S. »	243.377,8	41.475,0	189.545,5	570,0	—
O. »	357.834,9	116.422,5	160.517,3	5.318,0	546,0
N. »	242.933,0	113.781,0	74.983,5	8.816,5	2.553,0
D. »	195.919,0	49.394,0	102.647,6	3.603,0	1.802,0
E. 1970 (2)	3.563.498	1.513.045	1.764.370	92.940	360

(1) Comprende el Mercado de Frutos de Avellaneda y barracas de Buenos Aires y Avellaneda. (2) A partir de enero de 1970 el valor se expresa en \$ Ley 18.188. FUENTE: Secretaría de Estado de Agricultura y Ganadería.

Estadística comercial

VENTA DE LANA EN LA CAPITAL FEDERAL Y AVELLANEDA

Período	Segunda esquila				Borrega	Barriga	Otras clases
	Fina	Cruza					
		Fina	Mediana	Gruesa			
Toneladas							
1968	41,5	696,4	44,6	4.674,5	1.139,2	2.628,7	182,3
1969	6,0	410,2	47,0	568,2	391,7	1.540,5	91,1
E. 1969	—	57,2	14,2	163,3	63,8	237,8	20,0
F. »	—	25,9	—	4,1	26,5	182,8	3,4
M. »	—	12,6	—	2,0	21,4	155,8	5,0
A. »	—	63,6	21,0	21,7	22,4	123,0	15,8
M. »	—	89,0	1,8	41,2	9,8	138,4	18,3
J. »	—	44,4	—	5,0	9,1	127,5	3,7
J. »	—	29,2	—	4,8	1,4	106,2	3,2
A. »	—	—	—	—	—	89,2	1,0
S. »	—	4,5	—	—	1,0	80,7	—
O. »	—	10,8	—	294,8	37,1	108,1	1,3
N. »	6,0	44,9	—	22,6	96,4	95,8	13,1
D. »	—	28,1	10,0	8,8	103,0	95,4	6,3
E. 1970	—	13,4	—	14,5	19,6	86,9	7,8
Miles de m\$n							
1968	7.989,0	95.134,7	5.950,8	715.308,9	175.102,5	294.231,5	19.016,9
1969	1.320,0	70.368,7	8.162,5	98.893,9	70.406,9	223.804,0	11.280,4
E. 1969	—	9.565,5	2.195,0	26.755,3	12.125,4	29.766,5	2.661,5
F. »	—	4.096,5	—	675,0	4.997,3	29.407,2	360,6
M. »	—	2.327,5	—	270,0	4.134,5	26.138,9	456,6
A. »	—	10.976,5	3.750,0	3.540,0	3.463,5	20.346,2	1.621,8
M. »	—	15.461,4	317,5	7.514,1	1.428,5	22.180,8	2.418,0
J. »	—	7.496,8	—	947,5	1.507,5	20.028,8	555,0
J. »	—	5.177,0	—	921,0	242,3	15.999,2	288,6
A. »	—	—	—	—	—	13.902,5	129,0
S. »	—	772,5	—	—	160,0	10.854,8	—
O. »	—	2.020,0	—	53.021,0	6.603,9	13.230,3	156,0
N. »	1.320,0	7.696,0	—	3.895,0	16.897,0	11.119,0	1.872,0
D. »	—	4.779,0	1.900,0	1.355,0	18.847,1	10.830,1	761,3
E. 1970 (1)	—	21.755	—	24.195	29.937	108.522	8.374

(1) A partir de enero de 1970 el valor se expresa en \$ Ley 18.188. FUENTE: Secretaría de Estado de Agricultura y Ganadería.

Estadística comercial

7. — VENTA DE HUEVOS EN LA CAPITAL FEDERAL (1)

Período	Total general	Consumo					Para uso industrial (2)
		Total	Frescos de campo	Criadero	Seleccionados	Refrigerados	
Miles de docenas							
1968	18.839,3	18.777,5	9.623,5	6.124,5	463,9	2.565,6	61,7
1969	19.651,9	19.611,8	8.745,9	6.051,5	2.398,8	2.415,7	40,1
F. 1969	1.170,0	1.165,1	624,8	413,7	97,3	29,4	5,0
M. »	1.286,6	1.283,0	445,6	489,5	134,2	213,8	3,5
A. »	1.454,9	1.450,9	365,7	399,7	134,5	551,1	4,0
M. »	1.359,6	1.354,5	293,2	337,7	81,2	642,4	5,0
J. »	1.552,0	1.545,9	336,5	460,1	96,6	652,8	6,1
J. »	1.527,3	1.524,1	538,6	506,0	173,2	306,3	3,2
A. »	1.831,3	1.830,8	1.009,0	628,4	187,6	5,8	0,6
S. »	1.968,0	1.967,1	1.063,5	638,4	265,1	—	0,9
O. »	2.091,5	2.090,2	1.173,4	563,9	353,0	—	1,3
N. »	1.774,2	1.772,2	997,6	447,1	327,5	—	2,1
D. »	1.971,2	1.966,1	1.034,3	547,5	373,6	10,7	5,1
E. 1970	1.521,2	1.512,8	744,3	476,7	288,2	3,6	8,5
F. »	1.281,4	1.275,6	577,7	384,8	290,9	22,1	5,8
Miles de m\$							
1968	2.205.838,5	2.205.702,5	986.490,3	798.873,0	43.630,3	376.709,0	136,0
1969	2.200.048,4	2.199.949,2	809.280,5	810.700,1	268.295,9	311.582,6	99,2
F. 1969	130.977,0	130.964,6	62.828,2	54.299,7	10.682,9	3.153,9	12,4
M. »	171.247,6	171.238,8	53.406,9	73.213,8	17.943,0	26.675,1	8,8
A. »	201.142,5	201.132,6	47.537,1	63.124,2	18.824,4	71.646,9	9,9
M. »	186.331,8	186.319,1	38.118,6	53.871,6	11.369,4	82.959,5	12,6
J. »	215.516,7	215.501,4	43.738,5	73.612,8	13.528,2	84.621,9	15,3
J. »	219.028,7	219.020,7	72.107,3	81.313,7	24.727,7	40.872,2	8,0
A. »	185.083,5	185.082,0	88.368,3	77.667,0	18.417,5	629,2	1,5
S. »	184.823,2	184.821,0	83.833,0	76.064,8	24.923,2	—	2,2
O. »	186.520,7	186.517,5	87.422,1	64.892,9	34.202,5	—	3,2
N. »	169.234,8	169.229,6	80.050,2	53.608,8	35.570,6	—	5,1
D. »	199.919,9	199.907,0	87.561,3	69.019,4	42.574,5	751,8	12,8
E. 1970 (3)	1.440.267	1.440.013	537.602	591.382	308.057	2.973	254
F. »	1.569.848	1.569.682	643.000	541.380	300.876	84.426	166

(1) En el Mercado Concentrador Mayorista de Aves, Huevos y Afines de la Capital Federal. (2) Huevos inaptos para la alimentación humana. (3) A partir de enero de 1970 el valor se expresa en \$ Ley 18.188. FUENTE: Mercado Concentrador Mayorista de Aves, Huevos y Afines de la Capital Federal.

Estadística comercial

8. — VENTA DE AVES Y AFINES EN LA CAPITAL FEDERAL (1)

Período	Gallinas (2)		Pollos y gallos (2)		Patos		Conejos		Pavos (2)	Pavitas (2)
	Miles de cabezas	Toneladas	Miles de cabezas	Toneladas	Miles de cabezas	Toneladas	Miles de cabezas	Toneladas	Toneladas	
1968	529,0	944,3	2.282,4	3.855,7	18,9	35,4	17,5	38,5	207,4	45,1
1969	462,1	823,5	1.779,3	3.021,5	13,0	24,8	12,1	26,4	244,6	64,3
F. 1969	17,8	31,3	143,9	239,5	0,6	1,1	1,1	2,5	0,1	—
M. »	29,4	50,1	163,1	269,5	1,1	2,2	1,3	2,7	1,0	1,0
A. »	40,6	68,8	170,9	285,3	1,4	2,8	0,8	1,7	8,8	3,4
M. »	38,7	67,5	159,5	270,0	0,9	1,8	0,6	1,3	33,9	8,4
J. »	46,7	82,4	149,2	259,0	1,2	2,3	0,5	1,2	48,9	13,2
J. »	45,6	83,8	163,1	279,3	1,3	2,6	0,8	1,7	72,0	16,8
A. »	44,6	83,5	140,2	241,5	1,8	3,4	0,7	1,7	41,5	9,8
S. »	35,9	65,2	155,7	266,2	1,2	2,5	0,9	1,9	22,4	4,0
O. »	39,3	73,1	133,3	226,5	0,8	1,5	1,1	2,5	7,3	1,4
N. »	34,0	59,3	106,4	181,8	0,6	1,1	1,3	3,0	2,4	0,9
D. »	51,3	91,2	153,4	266,2	1,0	1,8	1,9	4,0	5,5	4,4
E. 1970	34,2	59,2	93,7	156,1	0,8	1,5	1,2	2,3	0,8	0,4
F. »	24,5	42,5	100,1	171,0	1,0	1,8	0,9	1,8	0,4	0,5
Miles de m\$n										
1968	126.388,0		621.367,9		3.016,1		4.609,7		27.229,3	6.395,0
1969	111.737,7		472.043,7		2.265,9		3.986,6		42.981,3	10.326,9
F. 1969	3.791,1		31.384,0		89,2		314,5		13,8	9,7
M. »	6.406,2		39.968,1		202,0		384,9		159,9	142,9
A. »	8.386,1		41.383,5		249,7		234,0		1.259,2	489,2
M. »	8.416,4		39.694,0		162,6		197,2		5.367,3	1.153,1
J. »	10.607,5		39.765,8		209,0		201,1		8.298,1	1.968,2
J. »	11.738,9		43.848,1		236,8		277,1		13.145,8	2.836,5
A. »	11.822,1		37.692,5		318,3		278,2		7.600,5	1.669,2
S. »	9.459,6		42.267,7		229,3		322,3		4.178,8	689,4
O. »	10.762,6		36.379,9		139,9		424,2		1.351,3	246,5
N. »	9.121,6		33.070,6		110,8		439,1		448,6	151,7
D. »	13.521,2		52.416,8		175,5		622,2		1.033,5	839,5
E. 1970 (3)	78.972		307.359		1.440		3.150		1.035	556
F. »	55.633		309.132		1.759		2.477		551	766

(1) En el Mercado Concentrador Mayorista de Aves, Huevos y Afines de la Capital Federal. (2) A partir del 21 de mayo de 1968 incluye la venta de aves muertas y peladas. (3) A partir de enero de 1970, el valor se expresa en \$ Ley 18.188. FUENTE: Mercado Concentrador Mayorista de Aves, Huevos y Afines de la Capital Federal.

Estadística comercial

9. — VENTA DE PESCADO Y MARISCOS EN LA CAPITAL FEDERAL (1)

Por variedades

Período	Total general	Pescado								
		Total	Anchoíta	Besugo	Caballa	Corvina	Dorado	Merluza	Filet de merluza	
Toneladas										
1968	35.745	28.561	596	886	102	954	292	3.538	14.118	
1969	32.587	25.781	311	835	90	944	147	3.018	12.804	
F. 1969	1.821	1.370	24	52	2	52	20	153	648	
M. »	3.279	2.629	29	75	—	69	32	308	1.317	
A. »	3.810	2.990	30	103	—	106	31	417	1.441	
M. »	2.879	2.289	30	86	—	96	14	285	1.074	
J. »	2.393	1.955	3	52	—	73	7	222	1.059	
J. »	2.917	2.275	6	79	—	86	3	249	1.185	
A. »	3.208	2.522	19	55	—	110	—	295	1.263	
S. »	2.977	2.328	26	43	4	86	9	284	1.204	
O. »	3.026	2.501	74	79	13	59	3	283	1.238	
N. »	2.502	2.062	56	93	28	91	2	220	1.021	
D. »	1.892	1.428	4	61	19	53	6	158	707	
E. 1970	1.644	1.364	5	59	11	49	10	162	735	
F. »	1.729	1.408	8	72	8	61	11	147	708	

Miles de m\$ñ

1968	3.538.089	2.547.249	44.844	85.248	8.490	79.012	33.721	175.839	1.366.572
1969	4.550.293	3.328.888	32.645	116.984	10.882	103.891	27.557	223.444	1.823.515
F. 1969	221.293	160.015	2.675	5.285	191	6.064	2.620	10.007	86.974
M. »	428.065	337.981	3.225	7.858	—	7.735	5.509	21.812	197.287
A. »	479.090	356.538	3.318	10.627	—	9.810	5.695	25.615	198.348
M. »	362.569	263.832	3.258	10.206	—	7.766	2.474	18.114	138.268
J. »	299.720	229.233	361	8.450	—	8.359	1.235	14.895	126.378
J. »	411.421	309.578	656	15.643	—	10.873	647	18.331	170.372
A. »	483.811	351.577	1.899	11.733	—	12.104	125	22.715	193.231
S. »	475.383	327.658	2.788	8.534	538	8.675	3.010	23.929	185.257
O. »	468.749	348.874	7.769	16.132	2.159	8.650	1.033	24.629	183.197
N. »	380.982	286.005	5.246	10.886	3.434	10.742	504	20.399	158.527
D. »	318.342	194.053	456	6.872	2.448	6.457	1.984	13.255	98.302
E. 1970 (2)	2.446.205	1.895.491	5.664	71.508	13.864	59.856	25.660	140.543	1.088.830
F. »	2.702.336	2.037.426	10.176	89.792	9.024	78.204	24.640	134.775	1.114.379

(1) En el Mercado Concentrador General de Pescado de la Capital Federal. (2) A partir de enero de 1970 el valor se expresa en \$ Ley 18.188. FUENTE: Mercado Concentrador General de Pescado de la Capital Federal.

Estadística comercial

VENTA DE PESCADO Y MARISCOS EN LA CAPITAL FEDERAL (1)

Por variedades

Período	Pescado			Mariscos						
	Pejerrey	Pescadilla	Otras	Total	Camarones	Caracoles	Langostinos	Mejillones	Otras	
Toneladas										
1968	956	508	6.611	7.184	503	235	374	2.872	3.200	
1969	900	557	6.175	6.806	321	216	303	2.631	3.335	
F. 1969	33	31	354	451	22	15	11	172	231	
M. »	78	41	679	650	18	27	18	211	376	
A. »	118	62	682	819	20	41	36	270	453	
M. »	111	56	536	590	24	28	41	214	283	
J. »	84	37	419	438	9	20	25	134	250	
J. »	87	37	544	642	28	12	33	235	335	
A. »	88	49	643	686	61	12	45	265	303	
S. »	62	51	560	648	38	7	26	228	349	
O. »	81	76	596	525	23	10	20	245	226	
N. »	52	50	450	440	28	10	14	241	147	
D. »	80	29	312	464	38	17	21	212	176	
E. 1970	64	24	243	281	2	13	9	163	94	
F. »	60	18	314	321	5	16	10	155	136	
Miles de m\$n										
1968	164.625	26.276	562.622	990.840	152.480	19.546	313.601	125.388	379.825	
1969	228.699	41.427	719.845	1.221.404	133.959	24.182	306.328	138.944	617.991	
F. 1969	7.169	2.275	36.756	61.277	7.797	1.472	11.212	8.055	32.742	
M. »	15.992	2.906	75.657	90.084	6.260	2.744	17.642	10.433	53.006	
A. »	23.882	4.008	75.235	122.553	6.810	4.096	35.031	13.496	63.120	
M. »	21.689	3.798	58.260	98.737	8.316	2.824	37.372	10.719	39.505	
J. »	18.528	2.355	48.673	70.487	3.513	1.972	23.316	6.711	34.975	
J. »	22.162	3.014	67.880	101.844	9.804	1.284	26.749	11.730	52.277	
A. »	25.183	4.298	80.290	132.233	22.256	1.474	41.354	13.229	53.922	
S. »	17.796	3.561	73.571	147.725	15.197	1.108	28.531	12.981	89.908	
O. »	27.304	5.965	72.037	119.875	13.869	1.506	23.253	14.675	66.571	
N. »	18.565	4.400	53.303	94.977	13.257	1.560	17.897	14.479	47.784	
D. »	21.839	2.144	40.297	124.288	20.859	2.562	28.847	12.922	59.098	
E. 1970 (2)	144.080	19.888	325.598	550.714	11.103	19.500	115.955	97.524	306.632	
F. »	114.748	14.112	447.576	664.911	18.480	22.580	118.843	93.114	411.894	

(1) En el Mercado Concentrador General de Pescado de la Capital Federal. (2) A partir de enero de 1970, el valor se expresa en \$ Ley 18.188. FUENTE: Mercado Concentrador General de Pescado de la Capital Federal.

VENTA DE PESCADO Y MARISCOS EN LA CAPITAL FEDERAL (1)

Por procedencia

Período	Total general	Pescado								
		Total	Altura	Bahía Blanca	Lagunas	Mar del Plata	Necochea	Ríos	Otras (2)	
Toneladas										
1968	35.745	28.561	18.910	65	548	6.323	—	2.369	345	
1969	32.587	25.781	17.106	24	426	6.015	—	1.759	451	
F. 1969	1.821	1.370	870	3	23	380	—	83	11	
M. »	3.279	2.629	1.740	2	52	615	—	199	20	
A. »	3.810	2.990	1.957	4	61	727	—	210	33	
M. »	2.879	2.289	1.467	—	57	559	—	159	48	
J. »	2.393	1.955	1.364	1	59	348	—	136	48	
J. »	2.917	2.275	1.537	2	43	484	—	156	54	
A. »	3.208	2.522	1.699	—	51	522	—	176	73	
S. »	2.977	2.328	1.604	3	10	468	—	185	58	
O »	3.026	2.501	1.662	9	13	609	—	174	35	
N. »	2.502	2.062	1.373	1	4	548	—	115	21	
D. »	1.892	1.428	947	—	30	347	—	70	33	
E. 1970	1.644	1.364	959	—	41	273	—	71	19	
F. »	1.729	1.408	936	5	32	336	—	71	26	
Miles de m\$n										
1968	3.538.089	2.547.249	1.646.193	11.286	61.780	567.060	—	208.747	52.185	
1969	4.550.293	3.328.888	2.186.997	4.206	78.761	754.671	—	244.625	59.630	
F. 1969	221.293	160.015	104.037	343	3.935	41.866	—	8.363	1.472	
M. »	428.065	337.981	231.725	242	9.602	74.771	—	18.200	3.443	
A. »	479.090	356.538	232.622	420	11.217	83.211	—	24.780	4.287	
M. »	362.569	263.832	166.788	—	9.541	63.829	—	17.497	6.178	
J. »	299.720	229.233	150.407	130	10.650	44.925	—	16.938	6.183	
J. »	411.421	309.578	200.730	234	9.279	68.535	—	23.778	7.022	
A. »	483.811	351.577	232.065	72	10.233	71.282	—	28.327	9.598	
S. »	475.383	327.658	221.976	652	2.297	65.060	—	30.086	7.587	
O »	468.749	348.874	225.325	1.876	1.796	86.513	—	28.819	4.545	
N. »	380.982	286.005	194.627	238	563	67.767	—	20.112	2.699	
D. »	318.342	194.053	120.929	—	6.032	46.767	—	15.994	4.332	
E. 1970 (3)	2.446.205	1.895.491	1.306.358	—	72.617	371.512	—	120.850	24.154	
F. »	2.702.336	2.037.426	1.352.736	7.632	60.858	474.126	—	90.010	52.064	

(1) En el Mercado Concentrador General de Pescado de la Capital Federal, (2) Incluye importado, (3) A partir de enero de 1970 el valor se expresa en \$ Ley 18.188. FUENTE: Mercado Concentrador General de Pescado de la Capital Federal.

Estadística comercial

VENTA DE PESCADO Y MARISCOS EN LA CAPITAL FEDERAL (1)

Por procedencia

Período	Mariscos							
	Total	Nacional					Extranjero	Otras (2)
		Altura	Bahía Bianca	Mar del Plata	Miramar	Necochea		
Toneladas								
1968	7.184	305	319	3.041	18	3.062	412	27
1969	6.806	113	335	2.922	23	2.782	605	26
F. 1969	451	9	27	202	1	184	27	2
M. »	650	3	24	344	1	230	41	7
A. »	819	7	34	402	8	300	65	3
M. »	590	3	48	245	5	235	52	3
J. »	438	4	19	215	1	149	46	4
J. »	642	9	50	286	—	245	51	1
A. »	686	12	58	284	1	276	55	—
S. »	648	12	39	308	—	235	54	—
O. »	525	10	—	196	1	254	64	—
N. »	440	25	28	100	2	234	50	—
D. »	464	10	—	158	2	225	67	3
E. 1970	281	5	3	63	1	171	34	3
F. »	321	2	9	111	2	165	28	3

Miles de m\$n

1968	990.840	48.520	176.225	443.347	1.437	141.385	177.813	2.112
1969	1.221.404	32.827	188.385	564.626	2.578	156.797	273.368	2.823
F. 1969	61.277	2.552	11.680	26.363	80	9.215	11.156	232
M. »	90.084	914	11.312	46.633	140	12.329	18.049	708
A. »	122.553	2.050	19.880	53.181	796	16.476	29.850	320
M. »	98.737	1.005	28.106	32.215	548	12.743	23.867	252
J. »	70.487	1.065	11.221	28.350	112	8.195	21.169	376
J. »	101.844	2.670	25.848	42.582	—	12.913	17.730	101
A. »	132.233	3.540	36.992	55.950	144	14.558	21.049	—
S. »	147.725	3.615	23.393	83.616	—	14.030	23.012	60
O. »	119.875	2.850	—	69.699	90	16.055	31.144	36
N. »	94.977	3.914	13.257	38.199	258	14.810	24.496	42
D. »	124.288	4.431	—	67.175	246	14.794	37.198	444
E. 1970 (3)	550.714	23.768	22.925	244.395	1.620	110.664	142.602	4.740
F. »	664.911	8.200	63.068	351.670	3.452	107.693	126.279	4.544

(1) En el Mercado Concentrador General de Pescado en la Capital Federal. (2) Incluye lagunas, ríos y varias costas. (3) A partir de enero de 1970 el valor se expresa en \$ Ley 18.188. FUENTE: Mercado Concentrador General de Pescado de la Capital Federal.

10. — VENTA DE PAPA EN LA CAPITAL FEDERAL (1)

Por variedades

Período	Total general	Para semilla	Para consumo					
			Total	Kennebec	White Rose	Huinkul	Up-to Date	Otras
Toneladas								
1968	209.664,2	17,7	209.646,5	51.519,2	52.841,7	98.209,9	1.482,6	5.593,2
1969	201.716,1	217,4	201.498,8	52.255,3	40.083,2	97.635,9	3.002,7	8.521,7
E. 1969	14.624,6	—	14.624,6	2.906,3	4.676,4	6.772,1	—	269,7
F. »	12.878,4	—	12.878,4	6.209,1	1.388,9	5.280,4	—	—
M. »	15.176,5	—	15.176,5	6.744,2	1.437,7	6.631,7	—	363,0
A. »	14.911,8	—	14.911,8	5.692,4	1.132,8	7.669,8	—	416,8
M. »	16.157,4	—	16.157,4	6.452,6	1.017,8	8.170,5	120,5	396,0
J. »	16.119,0	—	16.119,0	5.091,1	1.276,1	7.381,2	404,0	1.966,7
J. »	17.906,7	2,1	17.904,6	4.566,6	2.051,1	8.533,1	744,7	2.008,9
A. »	17.384,7	64,9	17.319,8	4.392,7	1.975,8	9.498,7	489,5	963,1
S. »	19.433,1	91,5	19.341,6	5.189,8	1.794,3	10.699,6	1.059,9	598,0
O. »	20.574,8	37,1	20.537,7	1.769,5	7.812,2	10.323,5	184,0	448,5
N. »	18.399,2	21,8	18.377,4	838,9	9.576,0	7.789,5	—	173,0
D. »	18.150,1	—	18.150,1	2.402,2	5.944,0	8.885,9	—	918,0
E. 1970	15.563,5	—	15.563,5	4.945,0	1.824,7	8.158,1	—	635,8

Miles de m\$ñ

1968	4.419.382,1	354,0	4.419.028,1	1.142.359,6	1.288.389,3	1.805.197,3	49.833,8	133.248,1
1969	3.142.564,4	3.625,9	3.138.938,5	704.350,1	947.460,3	1.259.444,6	92.475,8	135.207,7
E. 1969	175.074,8	—	175.074,8	31.724,1	73.007,0	67.495,0	—	2.848,8
F. »	140.155,8	—	140.155,8	68.407,0	23.052,0	48.696,8	—	—
M. »	152.768,9	—	152.768,9	69.953,5	21.874,1	57.161,1	—	3.780,1
A. »	159.909,4	—	159.909,4	65.090,4	21.493,1	68.618,8	—	4.707,0
M. »	155.847,0	—	155.847,0	67.479,7	16.191,3	65.127,7	3.133,0	3.915,3
J. »	168.425,8	—	168.425,8	53.759,3	17.291,8	60.827,6	9.799,7	26.747,5
J. »	249.233,7	37,5	249.196,2	63.485,5	34.171,4	98.393,8	19.779,4	33.366,2
A. »	237.601,0	1.151,4	236.449,6	61.983,5	29.035,3	115.083,6	15.438,7	14.908,5
S. »	410.392,4	1.307,3	409.085,1	111.094,8	39.601,0	208.538,5	37.069,4	12.781,5
O. »	429.552,0	838,9	428.713,1	37.976,8	209.827,0	163.779,4	7.255,6	9.874,3
N. »	468.518,3	290,8	468.227,5	23.815,3	301.897,7	138.239,6	—	4.275,0
D. »	395.085,3	—	395.085,3	49.580,3	160.018,7	167.482,8	—	18.003,5
E. 1970 (2)	2.661.122	—	2.661.122	819.514	464.993	1.262.693	—	113.923

(1) En el Mercado Nacional de Papas. (2) A partir de enero de 1970 los precios se expresarán en \$ Ley 18.188. FUENTE: Mercado Nacional de Papas.

Estadística comercial

VENTA DE PAPA EN LA CAPITAL FEDERAL

Por procedencia

Periodo	Total general	Para consumo				
		Total	Nacional			Córdoba
			Buenos Aires			
Norte	Oeste	Sudeste				
Toneladas						
1968	209.646,5	206.707,3	9.268,1	2.784,0	125.660,0	17.568,3
1969	201.498,8	201.498,8	9.298,2	4.005,2	136.784,1	11.259,6
E. 1969	14.624,6	14.624,6	2.757,6	2.424,4	2.960,0	4.199,4
F. »	12.878,4	12.878,4	314,7	489,7	10.801,0	518,4
M. »	15.176,5	15.176,5	—	502,3	13.951,7	40,9
A. »	14.911,8	14.911,8	—	211,0	14.109,1	—
M. »	16.157,4	16.157,4	—	7,2	15.593,8	—
J. »	16.119,0	16.119,0	—	—	15.306,6	77,2
J. »	17.904,6	17.904,6	198,4	—	15.361,2	506,9
A. »	17.319,8	17.319,8	303,9	—	14.626,3	199,9
S. »	19.341,6	19.341,6	115,9	116,9	15.392,0	7,4
O. »	20.537,7	20.537,7	13,5	151,9	12.051,7	—
N. »	18.377,4	18.377,4	1.367,3	—	6.225,0	698,6
D. »	18.150,1	18.150,1	4.227,0	102,0	405,7	5.010,9
E. 1970	15.563,5	15.563,5	2.273,8	1.391,2	6.964,3	1.431,8

Miles de m\$n

1968	4.419.028,1	4.335.838,9	134.053,8	52.673,5	2.532.678,0	419.747,1
1969	3.138.938,5	3.138.938,5	173.414,6	45.118,2	1.664.201,6	254.041,3
E. 1969	175.074,8	175.074,8	27.883,8	25.544,0	30.206,2	65.991,0
F. »	140.155,8	140.155,8	2.530,0	4.502,7	111.263,6	7.509,4
M. »	152.768,9	152.768,9	—	3.984,7	134.480,6	418,5
A. »	159.909,4	159.909,4	—	1.837,4	143.041,0	—
M. »	155.847,0	155.847,0	—	36,6	143.096,7	—
J. »	168.425,8	168.425,8	—	—	151.261,6	1.595,8
J. »	249.196,2	249.196,2	3.723,2	—	195.239,7	9.800,0
A. »	236.449,6	236.449,6	5.872,7	—	178.530,6	4.056,3
S. »	409.085,1	409.085,1	2.635,4	3.022,8	294.265,3	202,5
O. »	428.713,1	428.713,1	445,4	4.274,0	193.472,1	—
N. »	468.227,5	468.227,5	46.223,9	—	84.767,2	25.546,4
D. »	395.085,3	395.085,3	84.100,3	1.916,3	4.577,1	138.921,5
E. 1970 (1)	2.661.122	2.661.122	430.368	198.335	964.763	369.721

(1) A partir de enero de 1970 los valores se expresan en \$ Ley 18.188. FUENTE: Mercado Nacional de Papas.

VENTA DE PAPA EN LA CAPITAL FEDERAL

Por procedencia

Período	Para consumo					
	Nacional					Importada
	Mendoza	Río Negro	Rosario	Tucumán	Otras	
Toneladas						
1968	8.619,4	102,5	11.922,4	27.262,1	3.520,6	2.939,2
1969	6.168,0	135,8	16.684,6	15.762,8	1.400,6	—
E. 1969	113,0	—	2.170,3	—	—	—
F. »	618,2	—	94,7	—	41,7	—
M. »	663,5	—	—	—	18,2	—
A. »	581,4	10,3	—	—	—	—
M. »	474,9	36,0	45,5	—	—	—
J. »	667,6	16,6	51,0	—	—	—
J. »	986,6	27,2	824,3	—	—	—
A. »	684,4	31,6	1.473,8	—	—	—
S. »	1.158,4	14,2	2.064,6	452,2	20,2	—
O. »	196,8	—	1.114,8	6.585,6	423,4	—
N. »	—	—	1.550,2	7.763,5	772,9	—
D. »	23,1	—	7.295,5	961,6	124,3	—
E. 1970	174,4	—	3.328,1	—	—	—
Miles de m\$n						
1968	289.911,9	2.656,1	171.581,2	656.027,2	76.510,2	83.189,1
1969	167.512,0	2.396,5	329.589,4	459.501,9	43.063,0	—
E. 1969	2.505,9	—	22.944,0	—	—	—
F. »	13.010,5	—	858,8	—	480,8	—
M. »	13.722,6	—	—	—	162,5	—
A. »	14.848,9	182,1	—	—	—	—
M. »	11.789,6	492,1	432,1	—	—	—
J. »	14.844,3	265,6	458,7	—	—	—
J. »	26.450,4	467,6	13.515,2	—	—	—
A. »	21.255,1	619,2	26.115,7	—	—	—
S. »	40.616,6	370,0	52.132,0	15.324,8	515,9	—
O. »	7.786,1	—	29.081,6	179.406,7	14.247,3	—
N. »	—	—	44.998,2	242.703,9	23.988,0	—
D. »	682,1	—	139.153,1	22.066,6	3.668,5	—
E. 1970 (1)	60.089	—	637.845	—	—	—

Estadística comercial

11. — ABASTECIMIENTO A LA CAPITAL FEDERAL

Carne vacuna, ovina y porcina

Toneladas

Periodo	Total				Frigorífico C.A.P. Lisandro de la Torre (1)	
	General (2)	Vacuna	Ovina	Porcina	Total	Vacuna
1968	378.699,7	299.598,5	7.488,6	71.612,6	81.408,2	66.331,4
1969	376.367,7	297.146,7	7.482,8	71.738,2	86.095,7	63.903,1
E. 1969	30.092,5	24.459,5	431,6	5.201,4	7.020,8	5.879,1
F. »	25.783,6	20.845,9	654,7	4.283,0	6.796,4	5.250,0
M. »	31.310,4	24.620,6	670,5	6.019,2	7.785,7	5.912,9
A. »	31.896,4	25.405,8	655,7	5.834,9	7.678,4	5.778,4
M. »	32.043,4	25.100,2	712,8	6.230,5	7.071,5	5.133,2
J. »	30.923,9	24.153,8	534,7	6.235,3	6.604,0	4.672,8
J. »	31.301,7	24.000,0	581,1	6.720,6	7.167,6	5.061,7
A. »	31.009,7	24.175,2	770,0	6.064,5	6.980,0	4.830,8
S. »	33.592,8	25.936,5	710,2	6.946,1	7.490,6	5.328,9
O. »	35.484,3	27.693,7	635,6	7.155,0	7.676,2	5.587,2
N. »	31.577,0	25.237,3	495,8	5.843,9	6.597,8	5.017,3
D. »	31.351,9	25.518,2	630,0	5.203,7	7.226,7	5.450,8
E. 1970	27.189,8	22.287,2	343,5	4.559,1	6.221,8	4.792,8

Periodo	Frigorífico C.A.P. Lisandro de la Torre (1)		Otros frigoríficos (2)			
	Ovina	Porcina	Total	Vacuna	Ovina	Porcina
1968	981,4	14.095,5	297.291,5	233.267,1	6.507,3	57.517,1
1969	3.694,7	18.497,9	290.272,0	233.243,6	3.788,1	53.240,3
E. 1969	69,2	1.072,5	23.071,7	18.580,4	362,4	4.128,8
F. »	390,9	1.155,6	18.987,2	15.595,9	263,8	3.127,4
M. »	375,4	1.497,4	23.524,7	18.707,8	295,1	4.521,8
A. »	340,9	1.559,1	24.218,0	19.627,4	314,8	4.275,8
M. »	388,1	1.550,1	24.972,0	19.966,9	324,7	4.680,4
J. »	318,3	1.612,8	24.319,9	19.481,0	216,4	4.622,5
J. »	290,6	1.815,3	24.134,1	18.938,3	290,6	4.905,3
A. »	457,6	1.691,6	24.029,6	19.344,3	312,4	4.372,9
S. »	360,3	1.801,5	26.102,2	20.607,6	349,9	5.144,7
O. »	265,1	1.824,0	27.808,1	22.106,5	370,6	5.331,0
N. »	148,0	1.432,5	24.979,2	20.220,0	347,8	4.411,4
D. »	290,4	1.485,4	24.125,3	20.067,4	339,6	3.718,3
E. 1970	137,9	1.291,1	20.968,0	17.494,4	205,6	3.268,0

(1) FUENTE: Frigorífico C.A.P. Lisandro de la Torre. (2) FUENTE: Dirección Municipal de Bromatología.

ABASTECIMIENTO A LA CAPITAL FEDERAL

Leche

Miles de litros.

Período	Total	Enero	Febrero	Marzo	Abril	Mayo	
TOTAL GENERAL							
1965	322.299,4	23.336,3	24.870,9	26.757,8	24.653,8	24.418,5	
1966	339.076,5	25.761,7	26.101,0	28.389,9	25.520,7	26.645,9	
1967	317.467,4	29.227,1	24.340,0	26.162,4	28.045,8	28.765,5	
1968	321.060,5	28.665,4	27.121,2	31.551,4	28.408,3	24.981,4	
1969	318.849,4	27.410,8	25.143,8	29.152,0	27.698,7	27.539,8	
1970		24.491,4					
ENTRADA POR FERROCARRIL							
1965	109.727,2	6.514,1	8.236,1	7.958,8	8.029,3	8.330,1	
1966	111.400,1	9.681,2	9.975,4	9.325,0	8.152,3	8.730,3	
1967	98.197,1	9.238,3	7.423,9	7.624,9	8.729,1	8.948,9	
1968	108.830,6	9.549,0	8.660,7	10.858,2	9.024,7	8.665,1	
1969		9.107,3	8.292,3	9.462,4	9.023,7	7.809,3	
ENTRADA POR CAMION							
1965	212.572,1	16.822,2	16.634,8	18.799,0	16.624,5	16.088,4	
1966	227.676,5	16.080,5	16.125,6	19.064,9	17.368,4	17.915,7	
1967	219.270,4	19.988,8	16.916,1	18.537,5	19.316,7	19.816,5	
1968	212.229,9	19.116,4	18.460,6	20.693,2	19.383,5	16.316,3	
1969		18.303,5	16.851,5	19.689,6	18.675,0	19.730,5	
Período	Junio	Julio	Agosto	Setiembre	Octubre	Noviembre	Diciembre
TOTAL GENERAL							
1965	26.931,5	28.395,4	27.021,1	28.604,1	28.936,6	28.731,1	29.642,5
1966	28.361,6	30.308,1	30.117,0	29.063,9	30.342,3	29.147,2	29.317,1
1967	28.503,7	21.856,4	20.859,3	23.974,7	25.394,1	29.217,4	31.121,2
1968	22.530,5	24.548,6	25.379,8	24.938,6	27.031,1	27.347,9	28.556,3
1969	25.539,9	24.981,8	25.990,1	26.292,1	27.609,7	26.342,9	25.147,7
ENTRADA POR FERROCARRIL							
1965	7.072,7	9.942,7	10.276,4	10.452,0	11.153,7	10.651,4	11.110,0
1966	8.955,6	9.980,8	10.004,0	10.392,6	10.371,5	8.615,6	7.215,8
1967	9.190,8	7.334,1	6.731,7	8.564,8	7.508,5	8.008,4	8.893,6
1968	7.433,7	8.554,3	9.008,0	8.726,2	8.962,7	9.242,5	10.145,5
1969							
ENTRADA POR CAMION							
1965	19.858,8	18.452,6	16.744,7	18.152,1	17.782,9	18.079,7	18.532,5
1966	19.406,0	20.327,3	20.113,0	18.671,3	19.970,8	20.531,6	22.101,3
1967	19.312,9	14.522,3	14.127,7	15.409,9	17.885,6	21.208,9	22.227,6
1968	15.096,8	15.994,4	16.371,8	16.212,4	18.068,4	18.105,4	18.410,8
1969							

Estadística comercial

EXISTENCIA

I. — GRANOS (1)

Toneladas

Principio de	Cereales					
	Alpiste	Arroz	Avena	Cebada	Centeno	Maíz
1969 *	1.875	29.062	100.234	223.443	14.071	360.707
1970 *	6.875	103.942	129.934	120.301	18.804	159.394
F. 1969 *	10.818	19.781	105.457	192.286	18.785	132.527
M. » *	9.301	13.754	83.894	160.760	15.194	137.285
A. » *	8.916	48.147	66.318	128.149	6.727	906.622
M. » *	7.760	114.223	60.813	121.120	4.275	1.423.250
J. » *	7.531	153.275	50.325	110.425	3.903	1.268.507
J. » *	6.164	176.356	40.222	98.379	3.073	1.100.307
A. » *	5.230	181.383	33.681	81.903	2.972	958.087
S. » *	3.567	154.694	29.354	58.800	2.747	762.533
O. » *	2.772	148.450	26.444	43.131	2.183	508.007
N. » *	2.144	131.996	24.628	21.987	1.999	359.166
D. » *	2.093	118.210	20.959	18.956	1.726	274.727
E. 1970 *	6.875	103.942	129.934	120.301	18.804	159.394
F. » *	48.624	93.197	162.085	183.465	37.310	70.847

Principio de	Cereales				Oleaginosos		
	Trigo	Mijo	Girasol	Lino	Maní		Nabo
					Con cáscara	Sin cáscara	
1969 *	2.610.397	50.969	29.148	132.275	572	10.217	279
1970 *	2.175.586	11.367	45.892	128.096	376	3.022	727
F. 1969 *	3.436.607	77.162	23.547	239.790	462	2.810	550
M. » *	3.273.127	76.422	18.574	234.618	336	750	915
A. » *	2.995.968	79.962	78.619	195.596	303	1.951	389
M. » *	2.631.845	85.882	268.433	153.460	484	19.067	360
J. » *	2.295.314	77.693	387.932	132.419	465	34.650	259
J. » *	1.898.881	74.400	407.398	108.295	448	40.395	319
A. » *	1.456.378	64.358	366.431	84.621	581	38.634	429
S. » *	1.048.573	52.727	304.336	62.529	700	29.923	212
O. » *	789.851	37.275	228.843	31.934	682	16.233	301
N. » *	572.230	20.645	154.444	19.262	818	12.832	626
D. » *	533.797	14.403	89.721	29.726	488	6.027	146
E. 1970 *	2.175.586	11.367	45.892	128.096	376	3.022	727
F. » *	3.810.112	26.428	26.022	274.657	321	2.966	212

(1) En poder de la Junta Nacional de Granos, acopiadores, cooperativas, molineros, exportadores, industriales y otros gremios. FUENTE: Junta Nacional de Granos.

Estadística comercial

EXISTENCIA

Principio de	2. — AZUCAR (1)							3. — YERBA MATE (2)					
	En ingenios y depósitos						En tránsito	Total general	Molinos				En mercado canchada (3)
	Total general	Total	Pilé	Granulado	Crudo	Bajo producto			Total	Canchada	Moli-da	Palo	
Miles de toneladas													
1969	613,5	607,4	67,5	455,0	82,6	2,3	6,2	185,3	22,8	15,8	6,4	0,5	162,5
1970	642,8	634,4	40,2	494,2	97,0	3,1	8,4	177,6	25,0	18,4	6,1	0,6	152,6
F. 1969	541,3	524,5	58,9	387,0	76,5	2,1	16,8	185,7	25,3	18,2	6,3	0,8	160,4
M. »	464,2	458,4	51,0	338,3	67,1	2,0	5,8	184,0	25,2	17,6	7,1	0,5	158,8
A. »	397,5	389,0	41,6	280,3	65,2	1,8	8,6	182,3	27,0	19,4	7,1	0,5	155,3
M. »	330,5	319,7	29,4	224,0	64,6	1,8	10,7	175,9	25,1	17,3	7,3	0,5	150,9
J. »	263,0	248,7	19,6	174,6	52,7	1,8	14,3	171,5	25,4	17,2	7,6	0,7	146,1
J. »	290,1	281,7	13,0	201,6	65,2	1,9	8,4	166,5	23,2	15,4	7,3	0,6	143,4
A. »	459,3	439,8	22,6	337,3	78,5	1,5	19,5	166,8	24,9	16,9	7,3	0,6	142,0
S. »	627,0	596,8	35,3	477,1	82,7	1,7	30,2	181,6	26,2	17,8	7,7	0,6	155,5
O. »	743,4	711,8	45,1	560,0	104,8	1,9	31,6	185,5	25,1	17,0	7,5	0,6	160,4
N. »	779,4	761,3	55,4	593,7	109,7	2,4	18,1	186,2	25,0	17,4	6,9	0,7	161,2
D. »	729,0	713,8	48,3	555,0	107,2	3,2	15,2	180,7	25,0	17,3	7,2	0,5	155,7
E. 1970	642,8	634,4	40,2	494,2	97,0	3,1	8,4	177,6	25,0	18,4	6,1	0,6	152,6
F. »	558,9	545,1	30,7	420,0	91,6	2,8	13,8	178,4	27,6	22,1	5,0	0,4	150,8

4. — PRODUCTOS LACTEOS (4)

Principio de	Manteca	Queso					Caseína			Leche	
		Pasta				Fundido	Total	Láctica	Al cuajo	Condensada	En polvo
		Total	Dura	Semidura	Blanda						
Toneladas											
1968	2.825	13.515	8.504	3.114	1.897	138	8.267	8.116	151	911	1.924
1969	5.999	21.990	16.232	3.562	2.196	98	3.100	3.009	91	807	4.500
D. 1968	5.674	20.638	14.669	3.738	2.231	89	2.236	2.156	80	806	3.784
E. 1969	5.999	21.990	16.232	3.562	2.196	98	3.100	3.009	91	807	4.500
F. »	7.786	24.077	18.267	3.669	2.141	136	3.183	3.088	95	912	4.960
M. »	8.635	25.651	19.968	3.516	2.167	127	3.369	3.254	115	970	6.177
A. »	8.894	26.289	20.198	3.809	2.282	122	3.763	3.607	156	1.247	6.181
M. »	8.382	25.433	18.692	4.404	2.337	135	3.402	3.246	156	1.158	5.989
J. »	7.739	24.264	17.532	4.514	2.218	143	3.036	2.882	154	1.011	5.807
J. »	6.529	22.698	15.778	4.587	2.333	134	2.729	2.637	92	1.084	4.934
A. »	5.140	20.454	13.503	4.625	2.326	177	2.291	2.214	77	1.262	4.443
S. »	3.779	19.194	12.937	4.104	2.153	177	2.077	2.000	77	1.089	4.451
O. »	2.036	15.857	10.548	3.348	1.961	153	1.985	1.958	27	1.138	3.709
N. »	1.387	13.054	7.380	3.591	2.083	144	1.506	1.503	3	824	2.997
D. »	1.580	14.217	8.336	3.824	2.057	126	1.683	1.675	8	774	2.811

(1) De ingenios: en ingenios, depósitos y en tránsito. FUENTE: Centro Azucarero Argentino. (2) FUENTE: Secretaría de Estado de Agricultura y Ganadería. (3) Total de lo disponible para la venta en el Mercado Consignatario de Yerba Mate Nacional Canchada, incluyendo lo afectado a cumplimiento de contratos de compra-venta suscriptos y la zafra sin comercializar. (4) En poder de exportadores, mayoristas, industriales y depositarios. FUENTE: Secretaría de Estado de Agricultura y Ganadería.

Estadística comercial

EXISTENCIA

Toneladas

5. — ARROZ (1)

Principio de	Entero			Quebrado				Afrecho, afrechillo y otros
	Total	Carolina	Glacé	Total	½ Grana	¼ Grana	Arrocín	
1969	5.698	4.906	792	3.192	2.276	658	258	670
1970 *	5.415	4.608	807	2.933	1.797	903	233	244
E. 1969	5.698	4.906	792	3.192	2.276	658	258	670
F. »	4.548	4.114	434	3.012	2.180	622	210	908
M. »	3.783	3.260	523	2.546	1.804	580	162	610
A. »	4.257	3.613	644	2.914	2.163	622	129	1.154
M. »	4.513	3.849	664	3.593	2.473	868	252	1.391
J. »	5.400	4.396	1.004	3.879	2.659	913	307	1.271
J. »	5.097	4.371	726	3.987	2.548	1.039	400	1.202
A. »	6.395	4.933	1.462	4.055	2.177	1.356	522	1.099
S. » *	6.125	4.513	1.612	4.474	2.574	1.600	300	1.091
O. » *	6.054	4.654	1.400	4.225	2.149	1.730	346	919
N. » *	4.598	4.045	553	3.150	2.120	717	313	522
D. » *	5.249	4.400	849	3.292	1.919	1.064	309	482
E. 1970 *	5.415	4.608	807	2.933	1.797	903	233	244

6. — FRUTA FRESCA EN FRIGORIFICO (2)

Principio de	Nacional							
	Total general	Manzana			Pera			Ananás
		Total (3)	Para consumo	Para exportación	Total (3)	Para consumo	Para exportación	
1968	21.708,9	9.744,6	2.918,5	6.726,4	300,4	163,6	136,8	(4) 12,2
1969	21.916,3	16.966,5	5.984,4	10.902,6	204,4	99,0	105,4	(4) 115,9
D. 1968	42.112,8	39.582,6	11.801,5	27.416,7	332,1	192,2	139,9	(4) 6,6
E. 1969	21.916,3	16.966,5	5.984,4	10.902,6	204,4	99,0	105,4	(4) 115,9
F. »	30.203,3	5.438,6	2.508,3	2.896,7	19.863,9	12.113,1	7.612,6	56,4
M. »	65.266,0	21.988,0	9.564,3	10.597,4	39.889,2	17.910,7	21.966,2	—
A. »	228.091,8	199.192,9	74.228,7	98.188,3	25.807,2	11.087,1	14.504,3	—
M. »	275.770,8	255.065,1	93.419,2	125.174,9	19.340,0	8.738,3	10.398,2	—
J. »	225.003,3	210.605,9	84.811,9	96.062,9	13.663,1	6.821,5	6.641,7	—
J. »	189.612,1	178.150,5	69.796,2	84.552,3	10.870,8	5.532,3	5.180,4	—
A. »	164.502,0	155.590,3	62.252,8	72.945,0	8.310,0	4.486,8	3.668,7	—
S. » *	128.066,2	121.415,6	49.323,2	57.141,3	5.971,1	3.499,1	2.437,4	—
O. » *	92.810,2	88.230,4	35.417,2	43.352,9	3.501,8	2.264,3	1.198,8	—
N. » *	60.185,8	52.632,5	20.741,5	28.338,0	1.590,7	1.216,2	369,7	48,2
D. » *	35.198,4	25.675,2	10.328,1	14.292,9	621,6	491,0	127,2	—

(1) Sin cáscara, en poder de industriales. (2) FUENTE: Secretaría de Estado de Agricultura y Ganadería. Comprende la existencia para consumo y exportación de la totalidad de los frigoríficos del país. (3) Incluye fruta sin destino determinado. (4) Incluye importada.

EXISTENCIA

Toneladas

FRUTA FRESCA EN FRIGORIFICO

Principio de	Nacional										
	Cereza	Ciruela	Damasco	Durazno	Limón	Mandarina	Membri- llo	Naranja	Pomelo	Uva	Otras
1968	8,9	665,0	215,6	789,8	347,3	—	—	7.001,6	2.599,7	—	23,8
1969	0,2	974,6	219,8	1.261,1	106,6	—	—	1.732,1	323,9	—	11,0
D. 1968	38,1	72,2	123,3	2,3	16,2	—	—	1.836,0	57,5	—	46,0
E. 1969	0,2	974,6	219,8	1.261,1	106,6	—	—	1.732,1	323,9	—	11,0
F. »	0,6	1.265,6	0,9	2.351,6	41,0	0,3	—	(1) 385,3	18,5	196,0	584,7
M. »	—	2.659,2	—	457,8	11,4	—	—	60,3	—	181,7	18,4
A. »	—	578,4	—	249,0	1,8	—	131,4	1.479,9	1,1	636,9	13,2
M. »	—	114,8	—	20,2	22,9	0,3	82,3	195,2	7,8	851,6	70,5
J. » *	—	15,7	—	7,7	5,7	13,4	79,2	142,3	35,4	399,5	35,6
J. » *	—	21,0	—	0,8	0,6	23,9	33,4	415,0	33,7	50,9	11,6
A. » *	—	6,8	—	0,8	1,2	—	17,8	463,7	93,1	10,8	7,2
S. » *	—	6,8	—	0,8	3,1	26,7	8,7	537,3	86,6	0,5	9,2
O. » *	—	6,8	—	0,8	1,9	17,2	2,3	887,5	144,7	0,7	16,1
N. » *	—	6,8	—	0,8	11,4	42,0	5,9	5.287,8	544,0	—	15,5
D. » *	64,5	47,6	184,5	17,9	30,9	11,0	—	7.556,1	834,0	—	155,0

7. — PAPA (2)

Principio de	Total	Nacional		Importada
		Para consumo	Para semilla	Para consumo
		1969	411,8	411,8
1970	308,7	308,7	—	—
E. 1969	411,8	411,8	—	—
F. »	386,6	386,6	—	—
M. »	903,9	903,9	—	—
A. »	498,4	498,4	—	—
M. »	2.936,7	2.936,7	—	—
J. »	1.942,8	1.942,8	—	—
J. »	1.859,7	1.859,7	—	—
A. »	2.259,2	2.240,5	18,7	—
S. »	1.919,0	1.873,5	45,5	—
O. »	3.096,0	3.064,0	32,0	—
N. »	1.745,0	1.700,3	44,7	—
D. »	337,9	337,9	—	—
E. 1970	308,7	308,7	—	—

8. — GRASA Y SEBO (3)

Principio de	Grasa Comestible				
	Total	Vacuna	Ovina	Porcina	Mezcla
1970 *	5.630,3	4.289,7	—	1.340,6	—
F. 1969	7.766,2	6.164,6	15,0	1.585,3	1,3
M. »	6.398,3	4.629,1	34,0	1.735,1	—
A. »	6.417,7	4.806,5	23,0	1.576,8	11,4
M. »	5.469,0	3.875,5	10,0	1.578,5	5,0
J. »	5.079,4	4.028,2	13,5	1.033,7	4,0
J. »	6.063,4	5.052,4	2,0	1.009,0	—
A. »	7.156,9	5.762,2	3,0	1.295,8	95,8
S. »	8.145,9	6.404,7	20,0	1.671,2	50,0
O. »	6.154,9	4.081,1	7,0	2.054,3	12,4
N. »	7.140,6	5.128,5	—	1.981,3	30,7
D. » *	6.527,4	4.627,8	—	1.773,5	126,1
E. 1970 *	5.630,3	4.289,7	—	1.340,6	—
F. » *	2.784,2	2.131,8	—	652,4	—

(1) Incluye importada. (2) En el Mercado Nacional de Papas. (3) FUENTE: Secretaría de Estado de Agricultura y Ganadería. En poder de los establecimientos, fábricas y frigoríficos que funcionan en distintos lugares del país bajo la fiscalización sanitaria de la Dirección General de Sanidad Animal.

Estadística comercial

EXISTENCIA

Toneladas

GRASA Y SEBO (1)

Principio de	Sebo							
	Total		Vacuno		Porcino		Mezcla	
	Comestible	No comestible	Comestible	No comestible	Comestible	No comestible	Comestible	No comestible
1969	441,2	8.562,2	441,2	8.193,0	—	51,0	—	318,1
1970 *	88,8	12.500,1	88,8	12.299,9	—	—	—	200,1
F. 1969	427,2	11.004,0	427,2	10.718,9	—	—	—	272,7
M. »	540,2	8.852,2	540,2	8.573,1	—	—	—	276,1
A. »	67,5	8.948,5	67,5	7.438,2	—	227,0	—	1.255,7
M. »	125,1	(2) 7.633,3	125,1	7.523,9	—	—	—	82,3
J. »	94,8	9.499,8	94,8	9.327,3	—	—	—	160,0
J. »	390,3	8.926,8	390,3	8.648,5	—	—	—	278,3
A. »	78,6	12.037,8	78,6	10.451,5	—	936,7	—	630,1
S. »	187,8	12.161,8	187,8	10.752,4	—	5,6	—	1.063,2
O. »	454,9	11.723,4	454,9	10.096,4	—	—	—	530,4
N. »	284,3	11.247,9	284,3	10.601,0	—	—	—	646,9
D. » *	46,3	15.153,2	46,3	14.847,5	—	—	—	305,7
E. 1970 *	88,8	12.500,1	88,8	12.299,9	—	—	—	200,1
F. » *	432,3	15.043,0	432,3	12.322,5	—	1.662,8	—	1.057,6

9. — ACEITE COMESTIBLE (3)

Principio de	Total					Girasol				
	Crudo	Semielaborado				Crudo	Semielaborado			Refinado
		Neutro	Blanqueado	Semirrefinado	Refinado		Neutro	Blanqueado	Semirrefinado	
1969	16.909,5	1.666,9	806,1	719,9	6.071,3	12.355,2	752,7	24,8	198,8	2.979,5
1970 *	13.477,0	2.190,8	1.111,0	744,4	7.811,5	9.614,5	1.105,8	22,0	287,8	4.898,2
E. 1969	16.909,5	1.666,9	806,1	719,9	6.071,3	12.355,2	752,7	24,8	198,8	2.979,5
F. »	11.203,1	720,0	619,8	316,2	3.856,5	5.731,7	284,5	34,0	123,7	2.011,6
M. »	7.327,3	1.182,5	634,7	398,0	4.226,0	3.502,4	306,7	110,7	200,9	1.913,7
A. »	10.458,5	1.929,8	493,7	815,6	4.955,7	7.900,7	459,2	137,7	463,3	2.780,4
M. »	16.043,7	2.957,7	1.092,3	1.047,0	6.913,5	12.022,7	346,9	81,7	770,7	4.815,1
J. »	17.713,7	3.295,7	782,0	1.218,2	7.416,6	11.438,7	377,7	178,6	807,2	4.982,9
J. »	15.418,1	2.773,1	1.011,5	1.043,9	10.681,7	8.415,6	200,3	93,1	593,2	8.051,6
A. »	22.832,5	1.784,8	1.550,9	1.222,7	12.910,6	14.665,3	300,5	70,1	797,2	9.547,9
S. » *	21.776,5	2.505,6	1.426,1	1.601,8	11.484,0	12.770,1	1.060,6	435,6	979,5	8.564,0
O. » *	23.231,7	2.578,5	1.201,8	1.444,8	7.821,0	15.384,7	788,2	17,0	815,3	4.525,7
N. » *	22.937,8	2.473,7	1.072,8	1.012,2	6.338,2	16.405,5	1.163,7	—	597,4	3.781,8
D. » *	22.114,6	2.505,0	1.299,3	983,2	7.053,1	16.974,9	1.146,7	—	421,1	3.930,0
E. 1970 *	13.477,0	2.190,8	1.111,0	744,4	7.811,5	9.614,5	1.105,8	22,0	287,8	4.898,2

(1) FUENTE: Secretaría de Estado de Agricultura y Ganadería. (2) Incluye sebo ovino. (3) En poder de industriales.

EXISTENCIA

Toneladas

ACEITE COMESTIBLE

Principio de	Algodón					Maní				
	Crudo	Semielaborado			Refinado	Crudo	Semielaborado			Refinado
		Neutro	Blanqueado	Semirrefinado			Neutro	Blanqueado	Semirrefinado	
1969	38,5	704,1	777,4	—	160,9	906,4	55,9	—	—	108,3
1970 *	924,4	615,3	808,5	—	127,6	987,0	292,6	0,2	—	95,4
E. 1969	38,5	704,1	777,4	—	160,9	906,4	55,9	—	—	108,3
F. »	138,2	323,5	511,7	27,4	306,7	2.039,0	75,1	—	5,6	93,6
M. »	89,1	590,0	334,0	—	83,2	1.296,6	212,9	—	1,8	204,7
A. »	127,9	1.298,6	283,2	—	87,8	396,2	142,9	—	1,8	118,2
M. »	102,2	2.364,3	917,1	—	200,4	1.687,8	103,2	—	—	127,3
J. »	198,4	2.725,0	546,9	—	304,6	2.688,9	130,3	—	—	373,5
J. »	209,4	2.346,0	890,5	—	345,0	1.618,0	102,5	—	—	68,0
A. »	140,7	1.223,7	1.155,9	—	213,6	2.784,1	101,4	7,5	—	369,8
S. » *	316,0	1.172,3	752,2	86,5	406,1	3.657,0	102,9	7,5	56,8	76,7
O. » *	820,8	1.583,9	1.025,3	86,5	299,5	2.655,2	61,1	10,6	3,3	68,3
N. » *	1.186,6	1.035,3	909,6	102,0	321,6	2.450,1	114,1	0,5	—	201,6
D. » *	1.299,2	1.013,6	1.006,3	18,2	223,5	1.212,5	277,5	—	—	139,9
E. 1970 *	924,4	615,3	808,5	—	127,6	987,0	292,6	0,2	—	95,4

Principio de	Oliva					Otros (1)				
	Crudo	Semielaborado			Refinado	Crudo	Semielaborado			Refinado
		Neutro	Blanqueado	Semirrefinado			Neutro	Blanqueado	Semirrefinado	
1969	2.163,8	—	—	—	214,5	1.445,6	154,2	3,9	521,1	2.608,1
1970 *	1.152,7	—	—	—	72,1	798,4	177,1	280,3	456,6	2.618,2
E. 1969	2.163,8	—	—	—	214,5	1.445,6	154,2	3,9	521,1	2.608,1
F. »	1.891,4	—	—	—	203,0	1.402,8	36,9	74,1	159,5	1.241,6
M. »	1.406,0	—	—	—	181,7	1.033,2	72,9	190,0	195,3	1.842,7
A. »	1.274,2	0,7	—	—	147,1	759,5	28,4	72,8	350,5	1.822,2
M. »	1.479,8	—	—	3,7	155,5	751,2	143,3	93,5	272,6	1.615,2
J. »	2.792,9	—	7,8	—	321,4	594,8	62,7	48,7	411,0	1.434,2
J. »	4.417,0	—	—	—	366,0	758,1	124,3	27,9	450,7	1.851,1
A. »	4.161,2	—	—	—	435,1	1.081,2	159,2	317,4	425,5	2.344,2
S. » *	3.219,2	—	—	—	313,3	1.814,2	169,8	230,8	479,0	2.123,9
O. » *	2.430,6	—	—	—	122,7	1.940,4	145,3	148,9	539,7	2.804,8
N. » *	1.609,9	—	—	—	68,2	1.285,7	160,6	162,7	312,8	1.965,0
D. » *	1.356,1	—	—	—	89,2	1.271,9	67,2	293,0	543,9	2.670,5
E. 1970 *	1.152,7	—	—	—	72,1	798,4	177,1	280,3	456,6	2.618,2

(1) Incluye aceite de nabo, nabón y colza, uva, maíz, mezcla y otros.

Estadística comercial

EXISTENCIA

Toneladas

10. — ACEITE NO COMESTIBLE (1)

Principio de	Total					Lino				
	Crudo	Semielaborado			Refinado	Crudo	Semielaborado			Refinado
		Neutro	Blanqueado	Semirrefinado			Neutro	Blanqueado	Semirrefinado	
1969	27.131,4	67,9	56,9	243,0	13,3	21.258,6	67,9	56,9	243,0	—
1970 *	13.252,6	0,3	102,6	117,2	17,7	10.472,7	0,3	102,6	117,2	—
E. 1969	27.131,4	67,9	56,9	243,0	13,3	21.258,6	67,9	56,9	243,0	—
F. »	32.598,5	52,8	62,3	201,9	2,4	26.886,8	52,8	62,3	201,9	—
M. »	38.706,0	52,5	144,9	201,5	2,6	33.454,8	52,5	144,9	201,5	—
A. »	33.820,1	47,1	150,7	161,3	1,2	29.989,1	47,1	147,3	161,3	—
M. »	23.973,0	33,2	73,0	145,4	8,0	20.013,6	33,2	73,0	145,4	—
J. »	21.457,1	37,2	98,6	160,8	29,3	18.391,9	37,2	98,6	160,8	20,5
J. »	24.255,9	76,3	97,7	215,2	7,7	22.412,7	76,3	97,7	215,2	—
A. »	19.985,1	142,3	54,3	173,5	14,6	18.450,1	142,3	54,3	173,5	—
S. » *	16.809,7	119,3	58,6	186,9	12,7	16.108,7	119,3	58,6	186,9	—
O. » *	11.952,0	2,5	135,1	225,6	24,1	11.500,8	2,5	135,1	225,6	—
N. » *	12.708,4	130,5	159,8	143,1	—	11.604,7	130,5	159,8	143,1	—
D. » *	8.020,9	—	120,2	120,4	9,3	6.009,3	—	120,2	120,4	—
E. 1970 *	13.252,6	0,3	102,6	117,2	17,7	10.472,7	0,3	102,6	117,2	—

Principio de	Tung					Otros (2)				
	Crudo	Semielaborado			Refinado	Crudo	Semielaborado			Refinado
		Neutro	Blanqueado	Semirrefinado			Neutro	Blanqueado	Semirrefinado	
1969	5.872,8	—	—	—	—	—	—	—	—	13,3
1970 *	2.742,9	—	—	—	—	37,0	—	—	—	17,7
E. 1969	5.872,8	—	—	—	—	—	—	—	—	13,3
F. »	5.711,7	—	—	—	—	—	—	—	—	2,4
M. »	5.251,2	—	—	—	—	—	—	—	—	2,6
A. »	3.830,0	—	3,4	—	—	1,0	—	—	—	1,2
M. »	3.959,4	—	—	—	—	—	—	—	—	8,0
J. »	3.062,2	—	—	—	—	3,0	—	—	—	8,8
J. »	1.819,2	—	—	—	—	24,0	—	—	—	7,7
A. »	1.505,0	—	—	—	—	30,0	—	—	—	14,6
S. » *	701,0	—	—	—	—	—	—	—	—	12,7
O. » *	409,2	—	—	—	—	42,0	—	—	—	24,1
N. » *	1.077,7	—	—	—	—	26,0	—	—	—	—
D. » *	1.974,6	—	—	—	—	37,0	—	—	—	9,3
E. 1970 *	2.742,9	—	—	—	—	37,0	—	—	—	17,7

(1) En poder de industriales. (2) Incluye aceite de tártago, coco, nabo industrial y otros.

EXISTENCIA

11. — PETROLEO CRUDO Y SUBPRODUCTOS PRINCIPALES (1)

Principio de	Petróleo crudo			Subproductos				
	Total	Nacional	Importado	Aeronafta	Motonafta	Solventes	Aguarrás y trementol	
	Miles de m ³							
1968	1.551	1.435	117	22	454	6	5	
1969	1.520	1.428	91	12	330	7	4	
J. 1968	1.436	1.328	108	16	365	4	4	
J. »	1.466	1.368	98	17	347	6	5	
A. »	1.495	1.421	75	15	310	6	4	
S. »	1.573	1.494	101	14	257	7	4	
O. »	1.703	1.605	99	15	302	6	3	
N. »	1.735	1.659	76	10	336	7	3	
D. »	1.665	1.573	92	13	358	7	2	
E. 1969	1.520	1.428	91	12	330	7	4	
F. »	1.393	1.339	54	12	297	6	3	
M. »	1.451	1.425	26	13	296	6	2	
A. »	1.382	1.319	63	13	315	5	3	
M. »	1.325	1.249	75	15	347	6	3	
J. »	1.283	1.184	99	19	421	7	3	

Principio de	Subproductos								
	Kerosene	Agrícola y similares	Gas oil	Diesel oil	Lubricantes	Asfalto	Fuel oil	Coque de petróleo (2)	Supergas
	Miles de m ³						Miles de ton. métricas		
1968	119	20	171	102	63	18	410	200	63
1969	112	—	206	96	56	15	364	169	29
J. 1968	124	—	265	105	61	13	314	246	32
J. »	111	—	229	106	66	14	365	242	24
A. »	100	—	159	94	67	26	370	219	27
S. »	105	—	158	85	64	15	335	92	34
O. »	107	—	226	100	64	18	302	174	31
N. »	105	—	175	84	59	17	274	155	31
D. »	94	—	214	99	58	19	383	159	25
E. 1969	112	—	206	96	56	15	364	169	29
F. »	114	—	196	77	56	12	381	158	28
M. »	106	—	218	87	54	13	349	144	29
A. »	100	—	211	82	56	13	308	153	22
M. »	134	—	170	102	55	12	283	145	17
J. »	162	—	166	87	56	15	284	144	24

(1) Comprende exclusivamente la existencia en plantas de empresas petroleras y agentes. (2) Incluye coque metalúrgico. FUENTE: Secretaría de Estado de Energía y Minería.

Estadística comercial

NOMENCLATURA ARANCELARIA DE BRUSELAS

Sección	Denominación
I	Animales vivos y productos del reino animal.
II	Productos del reino vegetal.
III	Grasas y aceites (animales y vegetales); productos de su desdoblamiento; grasas alimenticias elaboradas; cera de origen animal o vegetal.
IV	Productos de las industrias alimenticias; bebidas; líquidos alcohólicos y vinagre; tabaco.
V	Productos minerales.
VI	Productos de las industrias químicas y de las industrias conexas.
VII	Materias plásticas artificiales, éteres y ésteres de la celulosa, resinas artificiales y manufacturas de estas materias; caucho natural o sintético, caucho facticio y manufacturas de caucho.
VIII	Pielés, cueros, peletería y manufacturas de estas materias; artículos de guarnicionería, talabartería y viaje; marroquinería y estuchería; tripas manufacturadas.
IX	Madera, carbón vegetal y manufacturas de madera; corcho y sus manufacturas; manufacturas de espartería y cestería.
X	Materias utilizadas en la fabricación del papel; papel y sus aplicaciones.
XI	Materias textiles y sus manufacturas.
XII	Calzados; sombrerería; paraguas y quitasoles; flores artificiales y manufacturas de cabellos; abanicos.
XIII	Manufactura de piedra, yeso, cemento, amianto, mica y materias análogas; productos cerámicos; vidrio y manufacturas de vidrio.
XIV	Perlas finas, piedras preciosas y semipreciosas y similares, metales preciosos, chapados de metales preciosos y manufacturas de estas materias; bisutería de fantasía; monedas.
XV	Metales comunes y manufacturas de estos metales.
XVI	Máquinas y aparatos; material eléctrico.
XVII	Material de transporte.
XVIII	Instrumentos y aparatos de óptica, de fotografía y de cinematografía, de medida, de comprobación y de precisión; instrumentos y aparatos médicos-quirúrgicos; relojería; instrumentos de música; aparatos para el registro y reproducción del sonido o para el registro y reproducción en televisión por procedimientos magnéticos, de imágenes y sonidos.
XIX	Armas y municiones.
XX	Mercancías y productos varios, no expresados ni comprendidos en otra parte.
XXI	Objetos de arte, objetos para colecciones y antigüedades.
00	Encomiendas menores y muestrarios.

COMERCIO EXTERIOR

1. — INTERCAMBIO

Total general

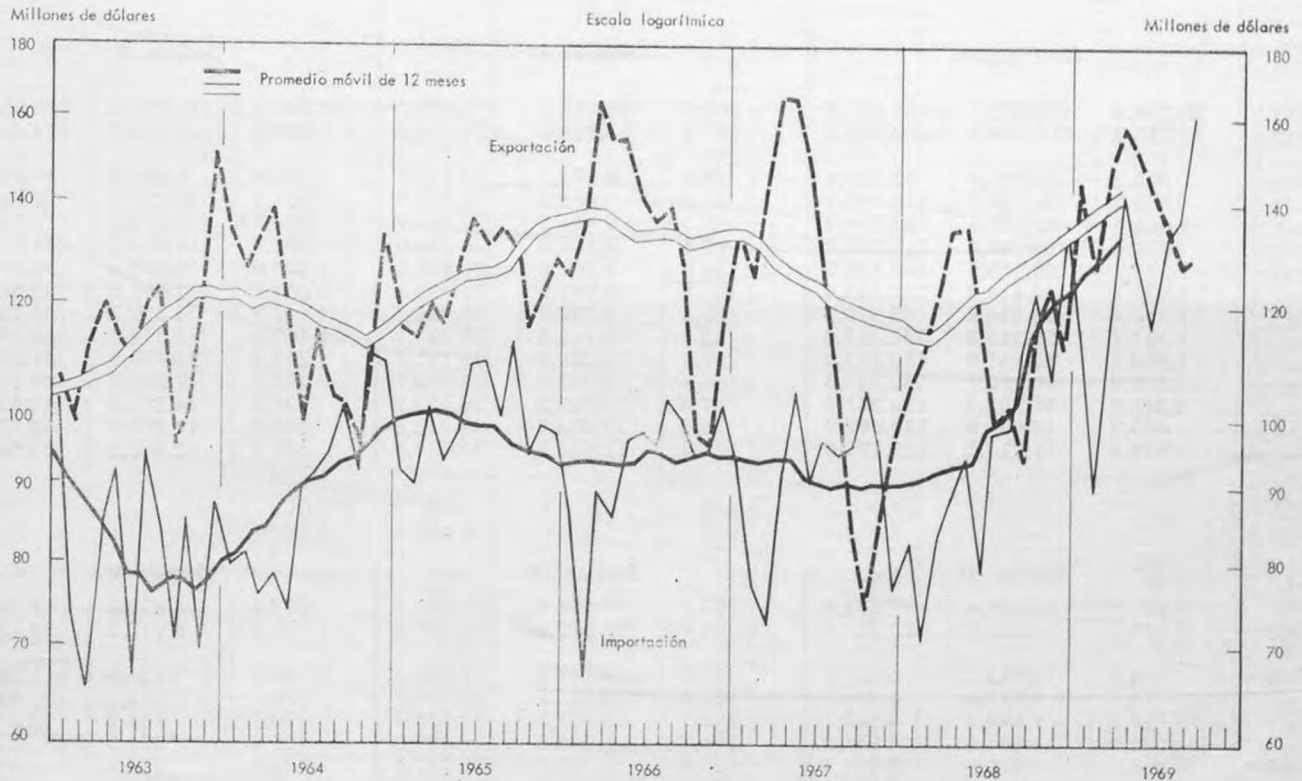

Período	Cantidad		Valor					
	Exportación	Importación	Exportación	Importación	Saldo	Exportación	Importación	Saldo
	Miles de toneladas		Millones de m\$n			Miles de u\$s		
1967	12.511,8	8.973,9	462.872,7	364.446,4	+ 98.426,3	1.464.528,8	1.095.541,9	+ 368.986,9
1968	12.053,3	8.406,8	478.178,8	409.216,1	+ 68.962,7	1.367.865,2	1.169.188,7	+ 198.676,5
S. 1968	705,2	912,4	32.720,3	38.832,4	— 6.112,1	93.486,4	110.949,8	— 17.463,4
O. »	850,9	828,6	40.168,9	42.812,2	— 2.643,3	114.768,2	122.320,4	— 7.552,2
N. »	1.008,4	867,0	42.889,4	37.324,1	+ 5.565,3	122.541,0	106.640,2	+ 15.900,8
D. »	930,8	781,9	39.130,5	47.112,5	— 7.982,0	111.808,0	134.607,1	— 22.799,1
E. 1969 *	1.379,6	680,8	50.643,7	39.412,5	+ 11.231,2	144.698,7	112.607,2	+ 32.091,5
F. » *	1.131,7	512,6	44.615,8	31.338,8	+ 13.277,0	127.483,0	89.539,3	+ 37.943,7
M. » *	1.458,4	893,3	52.256,2	40.350,3	+ 11.905,9	149.310,6	115.286,5	+ 34.024,1
A. » *	1.521,9	1.059,9	55.526,3	50.184,6	+ 5.341,7	158.660,0	143.384,4	+ 15.275,6
M. » *	1.580,1	743,6	53.731,0	44.963,0	+ 8.768,0	153.523,0	128.465,6	+ 25.057,4
J. » *	1.335,9	928,0	50.300,1	40.277,0	+ 10.023,1	143.714,5	115.077,1	+ 28.637,4
J. » *	1.086,0	916,6	47.202,2	46.741,0	+ 461,2	134.867,1	133.545,6	+ 1.321,5
A. » *	862,9	1.074,2	44.834,8	48.115,5	— 3.280,7	128.099,5	137.472,8	— 9.373,3
S. » *	956,6	1.253,3	45.218,2	56.539,9	— 11.321,7	129.196,4	161.542,5	— 32.346,1

Estadística comercial

2. — EXPORTACION

Total general y secciones según N.A.B.

Período	Valor			Cantidad	Valor			Cantidad	Valor			
	Miles de t	Millones de m\$N	Miles de u\$S		Miles de t	Millones de m\$N	Miles de u\$S		Miles de t	Millones de m\$N	Miles de u\$S	
	Total general				Sección I				Sección II			
1967	12.511,8	462.872,7	1.464.528,8	801,0	108.858,0	342.869,6	7.841,2	146.743,4	474.958,1			
1968	12.053,3	478.178,8	1.367.865,2	601,5	91.338,1	261.676,6	7.034,8	148.516,2	424.464,5			
S. 1968	705,2	32.720,3	93.486,4	59,2	9.071,7	25.919,1	337,9	7.281,2	20.803,5			
O. »	850,9	40.168,9	114.768,2	53,6	8.293,2	23.694,9	501,3	10.058,5	28.738,4			
N. »	1.008,4	42.889,4	122.541,0	57,3	9.411,5	26.889,9	504,2	9.779,6	27.941,8			
D. »	930,8	39.130,5	111.808,0	60,8	9.154,8	26.156,6	586,7	11.104,7	31.727,6			
E. 1969 *	1.379,6	50.643,7	144.698,7	56,6	8.787,8	25.108,0	998,0	19.842,2	56.691,9			
F. » *	1.131,7	44.615,8	127.483,0	57,5	8.997,9	25.708,3	694,9	14.896,5	42.561,2			
M. » *	1.458,4	52.256,2	149.310,6	55,6	8.732,8	24.950,7	1.163,7	23.899,7	68.284,8			
A. » *	1.521,9	55.526,3	158.660,0	65,1	10.145,5	28.987,1	1.163,0	23.379,8	66.799,4			
M. » *	1.580,1	53.731,0	153.523,0	67,4	10.050,5	28.715,7	1.215,9	22.470,5	64.201,5			
J. » *	1.335,9	50.300,1	143.714,5	66,4	10.753,0	30.722,7	932,0	17.380,2	49.657,8			
J. » *	1.086,0	47.202,2	134.867,1	67,4	10.723,3	30.637,8	737,7	14.391,3	41.118,0			
A. » *	862,9	44.834,8	128.099,5	79,5	12.674,8	36.213,6	550,5	11.290,9	32.259,6			
S. » *	956,6	45.218,2	129.196,4	74,9	12.044,1	34.411,8	582,5	12.442,3	35.549,4			
		Sección III				Sección IV				Sección V		
1967	507,4	32.206,4	97.546,9	1.887,8	74.694,4	231.947,9	818,4	4.420,2	13.507,5			
1968	348,3	24.622,7	70.351,4	1.910,7	89.572,1	256.229,6	1.308,8	6.912,8	19.750,7			
S. 1968	26,4	1.973,2	5.637,8	162,5	6.741,8	19.262,1	64,1	436,6	1.247,5			
O. »	18,8	1.412,6	4.036,1	166,2	8.467,1	24.191,7	26,7	293,3	838,0			
N. »	24,7	1.592,2	4.549,1	178,2	10.904,7	31.156,3	170,3	786,5	2.247,2			
D. »	24,8	1.665,0	4.757,2	140,9	6.188,3	17.681,0	55,4	306,5	875,8			
E. 1969 *	30,2	1.770,9	5.059,7	187,9	7.790,1	22.257,5	36,9	354,4	1.012,7			
F. » *	37,7	2.560,6	7.316,1	170,5	7.038,8	20.110,9	107,3	579,3	1.655,2			
M. » *	34,7	2.280,2	6.514,7	131,6	7.144,7	20.413,4	16,1	233,1	666,1			
A. » *	44,7	2.898,4	8.281,1	141,8	7.365,1	21.043,2	35,1	287,3	820,9			
M. » *	43,2	2.898,1	8.280,2	172,3	6.665,0	19.043,0	10,7	217,3	620,8			
J. » *	26,5	2.184,8	6.242,4	178,2	8.560,1	24.457,3	63,6	411,7	1.176,2			
J. » *	37,0	2.912,7	8.321,9	156,8	7.565,0	21.614,4	13,8	326,6	933,1			
A. » *	32,5	2.445,8	6.988,0	112,7	6.527,5	18.649,9	28,9	350,8	1.002,1			
S. » *	41,5	2.893,9	8.268,3	179,0	7.145,5	20.415,6	12,6	428,9	1.225,4			
		Sección VI				Sección VII				Sección VIII		
1967	154,1	13.458,3	41.604,1	9,4	1.329,0	4.047,8	208,5	26.111,6	80.828,5			
1968	186,0	16.811,1	48.035,9	10,7	2.319,5	6.627,2	213,1	26.797,6	76.574,2			
S. 1968	14,2	1.355,8	3.873,6	1,1	275,4	787,0	16,3	2.075,0	5.928,5			
O. »	15,8	1.480,2	4.229,1	1,1	290,6	830,4	19,4	2.601,1	7.431,8			
N. »	13,4	1.429,4	4.083,9	1,2	323,4	924,0	21,3	2.877,6	8.221,8			
D. »	9,3	1.067,0	3.048,5	0,9	196,8	562,4	17,3	2.356,4	6.732,4			
E. 1969 *	15,4	1.684,6	4.813,0	2,1	281,1	803,1	22,7	3.085,7	8.816,4			
F. » *	14,3	1.279,3	3.655,1	1,6	211,0	602,9	19,6	2.520,4	7.201,2			
M. » *	13,1	1.354,1	3.868,8	2,0	271,0	774,2	18,6	2.815,8	8.045,3			
A. » *	20,6	2.083,7	5.953,4	1,7	315,1	900,2	20,2	3.102,6	8.864,5			
M. » *	10,7	1.557,7	4.450,6	2,1	398,1	1.137,4	20,3	3.228,9	9.225,5			
J. » *	10,8	1.589,5	4.541,4	2,7	393,2	1.123,3	14,5	2.528,4	7.224,1			
J. » *	15,0	1.581,6	4.518,7	2,2	478,8	1.367,9	18,1	3.062,5	8.750,0			
A. » *	11,6	1.885,6	5.387,3	1,9	356,1	1.017,5	20,6	3.403,8	9.725,2			
S. » *	17,1	1.638,5	4.681,3	1,3	225,0	642,8	18,0	3.023,1	8.637,4			

Estadística comercial

EXPORTACION

Secciones según N.A.B.

Periodo	Cantidad		Valor		Cantidad	Valor		Cantidad	Valor	
	Miles de t	Millones de m\$ ⁿ	Miles de u\$ ^s	Miles de t		Millones de m\$ ⁿ	Miles de u\$ ^s		Miles de t	Millones de m\$ ⁿ
	Sección IX			Sección X			Sección XI			
1967	1,2	37,6	112,7	7,3	4.033,6	12.366,2	153,5	34.980,0	116.475,8	
1968	2,7	83,7	239,0	12,4	5.872,3	16.875,3	148,1	39.911,7	114.409,4	
S. 1968	0,4	11,2	31,9	1,1	618,3	1.766,4	3,0	796,8	2.276,5	
O. »	0,9	25,8	73,7	1,6	570,1	1.628,8	14,1	3.988,6	11.396,0	
N. »	—	0,7	2,0	1,2	395,5	1.130,1	9,3	3.073,5	8.781,3	
D. »	0,3	7,4	21,0	0,9	556,3	1.589,4	15,7	4.498,5	12.859,4	
E. 1969 *	1,6	44,7	127,7	1,1	475,0	1.357,0	15,4	4.737,5	13.538,5	
F. » *	0,4	10,7	30,5	0,9	447,0	1.277,2	13,6	4.342,0	12.415,3	
M. » *	0,1	4,1	11,8	1,4	501,1	1.431,8	10,6	3.250,2	9.293,8	
A. » *	0,3	6,3	18,0	1,4	519,4	1.483,9	10,3	2.880,3	8.243,3	
M. » *	0,8	20,0	57,1	1,9	658,6	1.881,8	10,3	3.171,0	9.066,3	
J. » *	0,6	13,9	39,8	1,3	642,1	1.834,7	10,2	3.063,4	8.752,6	
J. » *	—	1,4	4,0	1,7	737,0	2.108,0	8,4	2.853,9	8.155,7	
A. » *	—	0,7	2,1	1,8	826,1	2.360,8	6,2	2.105,6	6.016,0	
S. » *	0,2	5,7	16,4	0,9	674,8	1.929,8	4,8	1.452,8	4.150,8	
	Sección XII			Sección XIII			Sección XIV			
1967	—	25,9	82,1	3,4	225,1	674,7	—	396,3	1.202,7	
1968	—	76,6	218,8	6,3	355,7	1.016,2	—	427,3	1.220,9	
S. 1968	—	7,0	20,0	0,1	13,8	39,5	—	16,6	47,3	
O. »	—	8,1	23,1	1,9	84,0	240,0	—	24,3	69,4	
N. »	—	8,4	23,9	0,4	27,8	79,5	—	2,5	7,2	
D. »	—	6,6	18,8	0,9	32,6	93,1	—	8,8	25,3	
E. 1969 *	—	10,0	28,7	1,0	38,2	109,1	—	6,4	18,3	
F. » *	—	10,7	30,6	0,2	20,0	57,1	—	—	—	
M. » *	—	1,5	4,2	1,4	57,1	163,2	—	8,6	24,5	
A. » *	—	8,1	23,1	0,9	38,7	110,5	—	—	—	
M. » *	—	12,5	35,8	1,3	52,6	150,4	—	0,2	0,5	
J. » *	—	8,4	23,9	0,7	37,8	107,9	—	—	—	
J. » *	—	13,9	39,8	0,3	54,0	154,3	—	—	—	
A. » *	—	19,3	55,2	1,0	70,7	201,9	—	10,0	28,5	
S. » *	—	25,1	71,7	0,7	46,2	132,0	—	—	—	
	Sección XV			Sección XVI			Sección XVII			
1967	109,5	5.280,2	15.901,4	7,0	8.435,6	25.471,0	1,3	1.142,9	3.428,0	
1968	256,3	11.371,7	32.490,5	9,5	10.641,1	30.403,2	2,9	1.805,8	5.159,4	
S. 1968	17,7	947,4	2.706,8	0,7	870,4	2.486,9	0,3	174,4	498,2	
O. »	28,0	1.257,5	3.592,9	1,0	1.096,8	3.133,6	0,2	137,0	391,4	
N. »	26,0	1.116,6	3.190,2	0,9	1.000,5	2.858,4	0,1	72,3	206,4	
D. »	15,9	931,2	2.660,5	0,5	668,4	1.909,6	0,4	313,6	895,9	
E. 1969 *	9,4	530,2	1.514,9	0,8	896,7	2.562,0	0,4	228,4	652,7	
F. » *	12,3	662,8	1.893,6	0,6	788,5	2.252,9	0,2	194,8	556,5	
M. » *	8,0	525,9	1.502,6	0,8	859,4	2.455,3	0,5	249,4	712,5	
A. » *	14,8	837,9	2.394,0	1,6	1.236,5	3.532,7	0,3	273,9	782,6	
M. » *	21,6	931,5	2.661,4	1,2	1.099,9	3.142,6	0,2	164,6	470,1	
J. » *	26,9	1.133,9	3.239,7	1,0	1.199,4	3.426,7	0,5	291,7	833,4	
J. » *	18,3	1.004,1	2.869,0	4,9	1.080,9	3.088,3	0,4	309,6	884,6	
A. » *	14,3	836,8	2.390,9	1,1	1.299,4	3.712,5	0,3	613,1	1.751,6	
S. » *	21,4	1.296,5	3.704,3	1,1	1.510,5	4.315,6	0,3	183,2	523,5	

Estadística comercial

EXPORTACION

Secciones según N.A.B.

Periodo	Cantidad		Valor		Cantidad	Valor		Cantidad	Valor	
	Miles de t	Millones de m\$N	Miles de u\$s	Miles de t		Millones de m\$N	Miles de u\$s		Miles de t	Millones de m\$N
	Sección XVIII			Sección XIX			Sección XX			
1967	0,2	328,5	991,3	—	0,1	0,3	0,3	58,3	181,0	
1968	0,4	567,3	1.620,9	—	6,7	19,3	0,1	56,4	161,3	
S. 1968	—	39,7	113,6	—	—	—	—	3,5	10,0	
O. »	—	58,0	165,8	—	—	0,1	—	6,6	19,0	
N. »	—	67,4	192,4	—	—	—	—	4,5	13,0	
D. »	—	50,4	144,0	—	0,9	2,6	—	5,9	16,8	
E. 1969 *	—	60,5	172,8	—	2,2	6,4	—	9,4	27,0	
F. » *	—	43,3	123,8	—	0,1	0,2	—	4,0	11,4	
M. » *	—	46,6	133,0	—	2,5	7,3	—	10,3	29,5	
A. » *	0,1	117,8	336,6	—	0,1	0,2	—	21,5	61,4	
M. » *	0,3	119,1	340,3	—	2,6	7,3	—	5,0	14,2	
J. » *	—	95,2	272,0	—	0,1	0,3	—	5,2	15,0	
J. » *	3,9	82,7	236,2	—	0,2	0,4	—	11,8	33,7	
A. » *	—	98,1	280,2	—	0,4	1,1	—	8,4	24,1	
S. » *	0,1	155,8	445,2	—	0,4	1,1	—	12,0	34,2	
	Sección XXI			Encomiendas menores y muestrarios						
1967	—	0,5	1,3	0,4	106,9	329,7				
1968	—	2,0	5,7	0,5	110,4	315,3				
S. 1968	—	0,1	0,3	—	10,5	29,9				
O. »	—	0,1	0,3	0,2	15,2	43,5				
N. »	—	0,3	1,0	0,1	14,5	41,5				
D. »	—	—	—	—	10,5	29,9				
E. 1969 *	—	—	0,1	—	7,4	21,1				
F. » *	—	—	—	—	8,0	22,9				
M. » *	—	0,3	0,8	—	7,8	22,4				
A. » *	—	—	—	—	8,4	23,9				
M. » *	—	—	—	—	7,2	20,4				
J. » *	—	—	—	—	8,1	23,2				
J. » *	—	0,4	1,1	—	10,6	30,2				
A. » *	—	0,2	0,5	—	10,7	30,7				
S. » *	—	—	—	—	13,9	39,7				

Cantidad y valor de artículos principales

Índice, base 1956 = 100

Productos de la ganadería

Periodo	Carne vacuna con hueso				Carne ovina congelada, corderos y borregos		Corned beef	
	Enfriada y congelada, tipo enfriada; cuartos delanteros y traseros		Congelada, tipo continente		Cantidad	Valor	Cantidad	Valor
	Cantidad	Valor	Cantidad	Valor				
1967	48,9	66,4	198,6	261,0	64,9	70,4	104,0	136,5
1968	14,3	25,7	154,1	213,1	25,2	28,5	108,4	147,2
S. 1968	19,8	33,6	250,5	339,4	25,0	27,0	103,8	140,7
O. »	17,9	30,3	124,9	190,2	35,0	39,7	120,6	164,1
N. »	19,0	31,1	213,0	304,1	45,7	51,1	172,1	244,2
D. »	19,9	30,9	236,0	321,4	33,9	37,5	77,7	106,1
E. 1969 *	22,9	36,3	166,0	226,8	41,3	46,7	93,1	126,3
F. » *	27,3	44,4	156,9	215,2	28,9	31,8	77,7	105,3
M. » *	27,5	43,6	109,6	184,1	31,4	34,4	132,7	175,0
A. » *	31,5	49,4	173,5	248,8	31,0	33,2	124,6	164,4
M. » *	36,1	58,8	197,0	271,6	19,9	22,4	70,4	90,0
J. » *	52,3	82,2	220,7	295,3	17,0	17,9	138,4	182,5
J. » *	46,7	77,2	187,0	249,1	17,0	20,3	108,2	137,4
A. » *	40,0	67,4	318,0	427,4	37,7	45,0	108,2	137,9
S. » *	24,3	44,2	225,0	306,5	57,0	72,1	90,8	114,4

E X P O R T A C I O N

Cantidad y valor de artículos principales

Índice, base 1956 = 100

Productos de la ganadería

Período	Productos de la ganadería							
	Extracto de carne		Carne vac. congel. p/manuf.		Cueros vacunos salados		Lana sucia	
	Cantidad	Valor	Cantidad	Valor	Cantidad	Valor	Cantidad	Valor
1967	102,1	144,6	206,6	292,3	101,2	116,9	80,5	61,0
1968	89,6	120,4	165,2	204,2	91,6	84,0	90,6	61,7
S. 1968	76,8	102,8	162,1	179,9	84,3	76,2	15,1	9,6
O. »	150,7	202,0	174,3	195,2	94,9	87,7	84,3	53,7
N. »	185,6	248,0	227,7	250,5	107,4	100,7	58,5	39,1
D. »	109,9	147,0	185,1	204,9	79,0	74,8	134,9	98,1
E. 1969 *	51,1	68,4	261,0	288,7	119,3	119,1	137,5	100,8
F. » *	111,9	149,9	191,4	214,4	108,5	113,8	118,0	89,2
M. » *	100,5	134,6	217,1	243,6	97,9	99,6	83,3	64,3
A. » *	109,7	146,9	258,4	294,8	99,8	109,2	66,3	47,9
M. » *	57,3	76,5	214,9	245,4	107,9	123,6	69,1	51,9
J. » *	63,0	84,4	220,3	245,6	70,1	82,2	64,1	49,2
J. » *	134,0	179,4	214,0	241,2	100,1	120,8	55,9	44,3
A. » *	76,2	100,0	287,1	325,3	110,3	130,7	24,9	19,1
S. » *	90,3	120,9	273,8	308,0	96,6	115,3	19,6	15,0

Período	Productos de la ganadería				Productos de la agricultura			
	Lana lavada, carbonizada y cardada		Caseína láctica		Trigo		Maíz	
	Cantidad	Valor	Cantidad	Valor	Cantidad	Valor	Cantidad	Valor
1967	328,3	175,3	55,3	62,5	81,6	78,8	405,2	353,3
1968	396,3	204,9	56,7	61,8	95,9	89,8	271,5	221,0
S. 1968	97,4	52,9	23,5	26,1	70,8	65,6	168,6	134,0
O. »	551,2	300,4	50,6	54,6	119,8	111,4	194,1	151,2
N. »	398,9	217,8	59,0	63,9	99,2	91,1	263,8	203,4
D. »	374,6	221,0	22,8	25,1	102,1	93,8	284,2	222,8
E. 1969 *	421,6	245,8	64,0	69,9	246,2	239,8	296,3	233,2
F. » *	364,6	215,5	43,2	40,1	150,6	149,5	133,8	105,8
M. » *	323,0	195,4	48,4	53,9	104,4	102,9	619,5	489,4
A. » *	356,3	212,7	51,6	57,4	93,1	89,7	694,6	539,0
M. » *	375,4	227,5	48,0	54,6	64,0	63,0	839,2	655,4
J. » *	317,6	183,9	36,5	32,1	62,7	60,4	573,2	462,0
J. » *	286,7	180,6	33,4	37,6	71,6	68,4	517,0	432,2
A. » *	309,0	182,9	25,6	28,5	67,0	63,0	310,7	269,4
S. » *	207,7	121,1	19,5	20,5	77,5	74,1	321,3	290,1

Estadística comercial

EXPORTACION

Cantidad y valor de artículos principales

Índice, base 1956 = 100

Período	Productos de la agricultura							
	Avena sin despuntar		Cebada		Afrecho y afrechillo		Expeller de lino	
	Cantidad	Valor	Cantidad	Valor	Cantidad	Valor	Cantidad	Valor
1967	69,7	65,3	11,1	13,1	39,1	38,2	279,2	305,2
1968	111,7	98,0	31,2	32,4	30,9	34,3	248,5	273,9
S. 1968	1,7	1,5	3,8	5,7	21,4	23,7	179,1	199,0
O. »	61,3	54,3	26,6	24,7	33,1	36,1	164,2	182,1
N. »	30,2	25,6	0,2	0,4	24,7	26,5	157,2	174,5
D. »	119,8	100,3	44,3	35,6	23,5	25,8	198,3	218,9
E. 1969 *	258,5	216,1	179,9	143,9	23,7	25,7	454,0	500,8
F. » *	152,6	128,2	134,7	108,6	16,1	17,5	379,3	418,4
M. » *	58,5	49,9	29,8	29,9	9,8	10,7	268,8	296,5
A. » *	2,8	2,4	18,8	20,2	10,5	11,4	262,9	289,2
M. » *	24,0	21,4	3,5	4,7	18,4	19,7	324,3	358,0
J. » *	19,5	16,6	4,2	6,2	20,9	21,0	159,7	177,1
J. » *	7,1	7,7	9,5	8,2	13,6	15,9	203,8	225,4
A. » *	2,6	2,3	7,3	10,4	30,0	28,9	125,6	139,0
S. » *	4,8	4,3	8,1	7,8	10,3	9,9	156,5	173,1

Período	Productos de la agricultura						Productos forestales	
	Aceite de lino		Aceite de maní		Frutas frescas: manzanas		Extracto de quebracho	
	Cantidad	Valor	Cantidad	Valor	Cantidad	Valor	Cantidad	Valor
1967	346,4	185,0	21.782,8	16.184,6	397,9	381,2	82,5	60,3
1968	128,9	76,3	21.462,2	15.731,8	422,3	419,8	89,3	68,4
S. 1968	62,4	40,9	31.058,7	22.051,7	171,3	184,1	75,6	60,7
O. »	43,6	30,9	20.328,7	14.453,7	191,1	208,7	91,8	75,5
N. »	33,7	19,0	17.459,6	12.780,4	73,9	85,3	85,4	69,5
D. »	13,5	8,9	23.132,7	16.886,9	68,1	83,5	43,1	36,5
E. 1969 *	63,0	42,6	13.784,9	10.118,1	23,4	30,1	79,2	65,9
F. » *	351,0	230,6	4.979,0	3.754,2	220,9	220,7	68,3	57,2
M. » *	236,9	156,1	6.053,5	4.503,8	1.447,9	1.327,8	85,2	71,7
A. » *	476,9	313,3	21,0	21,3	1.266,3	1.342,3	154,2	128,1
M. » *	280,5	184,0	28.305,6	23.238,9	689,2	769,1	49,7	43,0
J. » *	113,5	75,0	27.106,4	22.769,4	201,0	215,9	50,7	45,7
J. » *	339,6	227,9	20.122,4	16.560,7	206,9	222,2	75,4	64,6
A. » *	218,6	147,8	12.632,9	10.712,7	210,3	237,2	66,3	56,5
S. » *	156,0	104,5	25.564,5	22.982,5	179,2	221,3	112,7	95,7

Estadística comercial

IMPORTACION

Secciones según N.A.B.

Período	Valor			Valor			Valor		
	Cantidad	Valor		Cantidad	Valor		Cantidad	Valor	
	Miles de t	Millones de m\$ ⁿ	Miles de u\$ ^s	Miles de t	Millones de m\$ ⁿ	Miles de u\$ ^s	Miles de t	Millones de m\$ ⁿ	Miles de u\$ ^s
	Sección VI			Sección VII			Sección VIII		
1967	447,5	50.299,8	150.398,7	60,6	14.152,2	42.528,2	0,2	163,9	488,6
1968	464,5	56.239,0	160.682,7	61,9	14.788,2	42.252,1	0,2	264,8	756,5
S. 1968	36,4	6.144,3	17.555,1	5,1	1.230,0	3.514,3	—	29,5	84,3
O. »	71,3	6.015,7	17.187,8	5,7	1.486,2	4.246,1	—	32,4	92,6
N. »	34,0	4.865,8	13.902,3	5,7	1.334,3	3.812,4	—	22,3	63,8
D. »	37,6	5.171,7	14.776,1	6,0	1.362,9	3.894,1	—	32,2	92,0
E. 1969 *	57,5	5.604,0	16.011,6	5,0	1.239,8	3.542,3	—	20,8	59,4
F. » *	26,1	3.499,6	9.998,8	7,2	1.484,5	4.241,5	—	10,1	28,8
M. » *	29,5	4.951,8	14.148,0	6,8	1.560,3	4.458,1	—	20,9	59,6
A. » *	44,2	5.545,3	15.843,6	5,9	1.492,3	4.263,8	—	29,1	83,1
M. » *	40,2	5.650,0	16.142,8	7,5	1.829,8	5.228,1	—	31,1	88,8
J. » *	48,4	4.877,2	13.934,8	6,8	1.559,7	4.456,2	—	14,0	40,0
J. » *	47,5	5.166,1	14.760,2	6,1	1.583,1	4.523,2	—	63,3	180,9
A. » *	35,9	5.782,0	16.520,0	7,1	1.764,5	5.041,3	—	38,1	108,9
S. » *	57,2	6.126,9	17.505,4	6,2	1.517,4	4.335,6	—	53,6	153,1
	Sección IX			Sección X			Sección XI		
1967	604,9	15.959,5	48.231,3	362,5	25.518,6	77.438,1	33,1	7.981,9	24.095,5
1968	681,6	21.941,5	62.690,1	440,5	30.048,7	85.853,5	50,3	11.589,9	33.114,2
S. 1968	56,6	1.918,7	5.482,0	47,8	3.139,4	8.969,7	4,2	967,8	2.765,1
O. »	87,2	3.074,7	8.784,7	46,4	2.979,2	8.512,1	10,0	2.020,5	5.773,0
N. »	68,5	2.364,2	6.754,8	38,5	2.641,6	7.547,4	5,6	1.254,9	3.585,4
D. »	71,6	2.567,4	7.335,4	35,9	2.664,2	7.612,0	7,0	1.603,3	4.580,8
E. 1969 *	56,5	1.971,5	5.632,9	54,3	3.782,3	10.806,5	6,7	1.420,5	4.058,5
F. » *	45,8	1.455,2	4.157,9	36,2	2.594,5	7.412,8	3,9	965,5	2.758,7
M. » *	46,3	1.762,3	5.035,2	32,4	2.430,3	6.943,6	3,4	941,4	2.689,6
A. » *	73,2	2.867,5	8.192,8	40,0	2.802,1	8.006,1	4,1	1.032,2	2.949,2
M. » *	67,4	2.688,5	7.681,5	37,0	2.771,6	7.918,8	2,8	833,1	2.380,2
J. » *	72,3	2.760,5	7.887,1	32,6	2.288,1	6.537,5	2,5	770,2	2.200,5
J. » *	52,3	2.267,5	6.478,5	45,3	3.078,5	8.795,6	7,6	1.462,8	4.179,4
A. » *	38,2	1.549,2	4.426,4	41,4	3.038,4	8.681,0	6,9	1.425,1	4.071,7
S. » *	60,2	2.569,6	7.341,7	50,4	3.599,1	10.283,1	3,4	863,6	2.467,5

Estadística comercial

IMPORTACION

Secciones según N.A.B.

Periodo	Cantidad		Valor		Cantidad	Valor		Cantidad	Valor	
	Miles de t	Millones de m\$ _n	Miles de u\$ _s	Miles de t		Millones de m\$ _n	Miles de u\$ _s		Miles de t	Millones de m\$ _n
	Sección XII			Sección XIII			Sección XIV			
1967	0,1	73,8	216,6	36,0	4.847,2	14.454,2	—	108,5	316,0	
1968	0,1	131,9	376,8	30,9	5.338,3	15.252,3	—	210,1	600,3	
S. 1968	—	12,6	36,0	2,9	492,4	1.406,8	—	21,0	59,9	
O. »	—	14,3	40,8	2,4	443,1	1.266,0	—	58,6	167,3	
N. »	—	6,2	17,7	2,6	473,6	1.353,2	—	15,1	43,0	
D. »	—	25,3	72,3	3,3	537,2	1.534,8	—	18,7	53,4	
E. 1969 *	—	15,0	42,9	2,9	506,3	1.446,5	—	11,6	33,0	
F. » *	—	6,5	18,6	1,3	281,8	805,3	—	11,0	31,3	
M. » *	—	16,0	45,6	2,5	450,9	1.288,3	—	47,4	135,4	
A. » *	—	28,1	80,3	4,3	732,1	2.091,7	—	123,9	354,1	
M. » *	—	18,1	51,8	4,2	668,8	1.911,0	—	126,6	361,7	
J. » *	—	15,9	45,5	2,8	461,7	1.319,1	—	163,3	466,7	
J. » *	—	29,6	84,7	2,9	536,9	1.534,0	—	194,3	555,1	
A. » *	—	19,2	54,8	2,8	521,8	1.490,8	—	243,4	695,4	
S. » *	—	25,5	72,8	2,9	584,3	1.669,4	—	280,5	801,5	
	Sección XV			Sección XVI			Sección XVII			
1967	1.033,7	67.718,5	202.885,7	67,5	71.481,0	215.887,4	103,3	28.942,2	87.916,2	
1968	1.085,3	69.915,4	199.758,2	85,3	95.479,5	272.798,6	44,8	28.245,8	80.702,4	
S. 1968	174,7	7.818,2	22.337,7	7,7	7.931,6	22.661,7	4,9	2.386,2	6.817,6	
O. »	120,2	7.306,7	20.876,1	8,3	9.617,8	27.479,3	2,8	1.567,1	4.477,4	
N. »	102,9	7.383,2	21.094,9	6,4	7.710,4	22.029,8	4,4	1.994,0	5.697,0	
D. »	179,9	9.047,0	25.848,4	9,4	9.540,9	27.259,6	4,2	7.908,7	22.596,4	
E. 1969 *	71,0	6.624,2	18.926,3	8,8	9.033,9	25.811,2	5,3	2.589,0	7.397,1	
F. » *	52,6	5.757,9	16.451,2	7,8	8.278,5	23.652,9	3,5	1.699,0	4.854,2	
M. » *	197,4	9.842,7	28.121,9	8,9	9.238,8	26.396,6	3,6	2.088,0	5.965,8	
A. » *	269,8	12.012,2	34.320,6	12,4	13.555,8	38.730,8	3,7	2.278,6	6.510,4	
M. » *	133,4	8.398,1	23.994,6	10,4	11.509,4	32.884,0	5,8	3.557,5	10.164,4	
J. » *	136,2	7.907,0	22.591,5	8,4	9.392,0	26.834,3	3,3	1.983,8	5.667,9	
J. » *	196,6	10.444,5	29.841,5	10,1	11.003,8	31.439,5	5,8	2.849,8	8.142,1	
A. » *	119,2	8.538,5	24.395,6	9,9	11.742,4	33.549,6	7,3	4.238,4	12.109,6	
S. » *	178,4	10.909,6	31.170,4	11,3	12.691,7	36.262,0	8,9	4.777,5	13.649,9	

Estadística comercial

IMPORTACION

Secciones según N.A.B.

Periodo	Valor			Cantidad	Valor			Cantidad	Valor		
	Miles de t	Millones de m\$ _n	Miles de u\$ _s		Miles de t	Millones de m\$ _n	Miles de u\$ _s		Miles de t	Millones de m\$ _n	Miles de u\$ _s
	Sección XVIII				Sección XIX				Sección XX		
1967	2,3	10.019,9	30.282,0	—	42,5	126,8	0,6	936,1	2.790,4		
1968	2,5	11.345,1	32.414,7	—	88,3	252,2	1,3	1.464,5	4.184,4		
S. 1968	0,2	834,0	2.382,7	—	2,3	6,5	0,2	110,6	315,9		
O. »	0,2	1.110,8	3.173,7	—	11,5	33,0	0,1	149,5	427,1		
N. »	0,2	771,0	2.202,8	—	7,0	20,1	0,1	143,4	409,8		
D. »	0,3	1.152,1	3.291,8	—	6,1	17,4	0,2	292,1	834,6		
E. 1969 *	0,2	959,7	2.741,9	—	7,1	20,3	0,1	122,4	349,7		
F. » *	0,2	1.075,9	3.074,1	—	6,0	17,0	0,1	90,5	258,6		
M. » *	0,2	941,7	2.690,5	—	15,1	43,2	0,1	130,9	373,9		
A. » *	0,3	1.396,7	3.990,6	—	11,0	31,5	0,3	154,0	440,1		
M. » *	0,2	1.056,1	3.017,5	—	7,6	21,8	0,1	140,9	402,7		
J. » *	0,3	1.224,3	3.498,1	—	16,6	47,5	0,2	208,3	595,2		
J. » *	0,3	1.382,6	3.950,2	—	11,1	31,8	0,2	242,0	691,5		
A. » *	0,3	1.290,6	3.687,5	—	5,8	16,5	0,1	190,6	544,7		
S. » *	0,3	1.504,5	4.298,6	—	9,8	28,1	0,2	205,2	586,3		
	Sección XXI				Encomiendas menores y muestrarios						
1967	—	2,4	7,3	1,8	156,0	473,2					
1968	—	5,7	16,2	1,6	156,6	447,4					
S. 1968	—	—	—	0,1	12,0	34,2					
O. »	—	1,3	3,8	0,1	12,5	35,8					
N. »	—	1,5	4,3	0,1	13,2	37,8					
D. »	—	—	—	0,1	12,9	36,7					
E. 1969 *	—	10,2	29,1	0,1	13,0	37,2					
F. » *	—	0,2	0,6	0,1	12,4	35,3					
M. » *	—	0,2	0,7	0,1	11,9	34,1					
A. » *	—	0,1	0,4	0,1	11,2	32,1					
M. » *	—	0,1	0,2	0,1	11,7	33,4					
J. » *	—	6,0	17,3	0,1	11,4	32,7					
J. » *	—	—	—	0,1	12,6	36,1					
A. » *	—	3,0	8,6	0,1	12,2	34,8					
S. » *	—	—	—	0,1	11,3	32,3					

INTERCAMBIO COMERCIAL CON PRINCIPALES PAISES

Millones de m\$

Período	Exportación	Importación	Saldo	Exportación	Importación	Saldo
	TOTAL GENERAL			TOTAL AMERICA		
1967	462.872,7	364.446,4	+ 98.426,3	133.127,3	175.174,7	— 42.047,4
1968	478.178,8	409.216,1	+ 68.962,7	179.507,6	206.643,4	— 27.135,8
S. 1968	32.720,3	38.832,4	— 6.112,1	14.003,6	20.767,7	— 6.764,1
O. »	40.160,9	42.812,2	— 2.643,3	17.739,0	22.606,9	— 4.867,9
N. »	42.889,4	37.324,1	+ 5.565,3	18.717,0	17.801,2	+ 915,8
D. »	39.130,5	47.112,5	— 7.982,0	12.323,6	26.824,0	— 14.500,4
E. 1969 *	50.643,7	39.412,5	+ 11.231,2	13.991,9	19.768,3	— 5.776,4
F. » **	44.615,8	31.338,8	+ 13.277,0	14.057,7	13.736,1	+ 321,6
M. » **	52.256,2	40.350,3	+ 11.905,9	15.666,7	19.540,9	— 3.874,2
A. » **	55.526,3	50.184,6	+ 5.341,7	15.777,2	25.838,9	— 10.061,7
M. » **	53.731,0	44.963,0	+ 8.768,0	13.644,6	22.594,0	— 8.949,4
J. » **	50.300,1	40.277,0	+ 10.023,1	17.034,4	21.846,7	— 4.812,3
J. » **	47.202,2	46.741,0	+ 461,2	15.417,4	23.825,7	— 8.408,3
A. » **	44.834,8	48.115,5	— 3.280,7	16.276,0	23.781,8	— 7.505,8
S. » *	45.218,2	56.539,9	— 11.321,7	14.731,2	27.539,0	— 12.807,8
	BOLIVIA			BRASIL		
1967	2.665,6	2.058,4	+ 607,2	32.083,4	41.208,3	— 9.124,9
1968	4.713,8	479,0	+ 4.234,8	45.165,5	48.487,3	— 3.321,8
S. 1968	310,8	13,4	+ 297,4	4.014,0	4.952,5	— 938,5
O. »	433,6	16,5	+ 417,1	5.158,6	5.143,2	+ 15,4
N. »	535,3	31,4	+ 503,9	4.322,3	4.764,0	— 441,7
D. »	559,6	20,6	+ 539,0	3.349,8	5.352,6	— 2.002,8
E. 1969 *	194,8	13,8	+ 181,0	3.198,5	4.302,0	— 1.103,5
F. » **	207,8	7,0	+ 200,8	4.534,4	3.077,1	+ 1.457,3
M. » **	434,3	13,4	+ 420,9	4.583,5	4.941,5	— 358,0
A. » **	556,9	1.013,6	— 456,7	4.291,4	5.340,8	— 1.049,4
M. » **	362,4	39,0	+ 323,4	3.437,5	4.980,5	— 1.543,0
J. » **	1.235,1	679,4	+ 555,7	3.986,6	4.891,4	— 904,8
J. » **	662,8	375,6	+ 287,2	3.535,5	5.165,1	— 1.629,6
A. » **	738,5	325,4	+ 413,1	3.631,5	4.858,4	— 1.226,9
S. » *	870,9	314,5	+ 556,4	3.949,5	5.961,8	— 2.012,3
	CANADA			COLOMBIA		
1967	1.156,4	8.612,6	— 7.456,2	2.650,1	2.546,4	+ 103,7
1968	1.686,3	12.231,0	— 10.544,7	3.270,5	1.907,8	+ 1.362,7
S. 1968	67,1	917,4	— 850,3	144,6	190,7	— 46,1
O. »	294,4	1.328,2	— 1.033,8	447,3	484,9	— 37,6
N. »	149,8	1.191,5	— 1.041,7	223,2	112,4	+ 110,8
D. »	83,9	1.340,6	— 1.256,7	211,7	104,2	+ 107,5
E. 1969 *	120,1	2.092,8	— 1.972,7	129,3	89,2	+ 40,1
F. » **	68,2	1.597,4	— 1.529,2	206,0	197,0	+ 9,0
M. » **	117,1	1.323,9	— 1.206,8	320,8	488,8	— 168,0
A. » **	178,6	1.856,1	— 1.677,5	83,2	275,5	— 192,3
M. » **	134,7	1.807,1	— 1.672,4	256,1	347,0	— 90,9
J. » **	304,8	1.526,2	— 1.221,4	315,2	19,2	+ 296,0
J. » **	110,4	1.772,7	— 1.662,3	398,7	69,4	+ 329,3
A. » **	235,5	2.159,5	— 1.924,0	254,4	398,7	— 144,3
S. » *	334,9	2.708,1	— 2.373,2	222,1	317,0	— 94,9

Estadística comercial

INTERCAMBIO COMERCIAL CON PRINCIPALES PAISES

Millones de m\$

Período	Exportación	Importación	Saldo	Exportación	Importación	Saldo	Exportación	Importación	Saldo
	CHILE			ESTADOS UNIDOS			MEXICO		
1967	24.511,6	12.307,8	+ 12.203,8	38.780,8	80.519,0	- 41.738,2	3.254,3	3.507,3	- 253,0
1968	27.098,2	17.199,2	+ 9.899,0	55.006,3	94.453,5	- 39.447,2	3.968,8	3.927,8	+ 41,0
S. 1968	2.915,4	1.896,5	+ 1.018,9	2.855,2	8.498,2	- 5.643,0	231,0	342,1	- 111,1
O. »	2.171,1	2.114,0	+ 57,1	5.584,1	9.019,6	- 3.435,5	436,0	439,7	- 3,7
N. »	1.999,5	2.237,8	- 238,3	7.993,5	6.639,7	+ 1.353,8	251,4	212,5	+ 38,9
D. »	2.681,9	1.800,0	+ 881,9	1.760,0	14.916,3	- 13.156,3	522,8	438,4	+ 84,4
E. 1969 *	2.140,3	1.978,4	+ 161,9	3.846,0	8.242,6	- 4.396,6	334,4	395,5	- 61,1
F. » *	2.757,8	1.585,8	+ 1.172,0	3.332,8	5.035,9	- 1.703,1	352,5	247,2	+ 105,3
M. » *	1.982,7	1.984,9	- 2,2	3.856,1	7.984,2	- 4.128,1	503,6	365,9	+ 137,7
A. » *	2.008,9	2.196,5	- 187,6	4.218,3	12.356,4	- 8.138,1	431,5	335,4	+ 96,1
M. » *	2.087,6	1.608,1	+ 479,5	4.135,3	11.389,5	- 7.254,2	418,8	447,8	- 29,0
J. » *	2.839,8	1.331,2	+ 1.508,6	4.784,6	10.236,5	- 5.451,9	340,0	350,5	- 10,5
J. » *	2.574,0	2.707,7	- 133,7	4.441,6	10.771,8	- 6.330,2	450,3	429,5	+ 20,8
A. » *	2.476,6	2.157,0	+ 319,6	4.371,5	10.538,6	- 6.167,1	446,7	615,2	- 168,5
S. » *	2.665,2	2.660,0	+ 5,2	3.559,9	10.900,5	- 7.340,6	383,2	1.679,7	- 1.296,5
	PARAGUAY			PERU			URUGUAY		
1967	4.254,3	4.831,4	- 577,1	15.599,2	3.535,3	+ 12.063,9	3.266,1	1.025,1	+ 2.241,0
1968	4.475,0	4.753,7	- 278,7	20.220,9	4.848,2	+ 15.372,7	6.515,1	1.222,2	+ 5.292,9
S. 1968	255,3	402,5	- 147,2	2.364,6	623,6	+ 1.741,0	340,4	196,0	+ 144,4
O. »	354,5	598,1	- 243,6	1.802,3	544,7	+ 1.257,6	416,1	134,3	+ 281,8
N. »	495,9	540,4	- 44,5	1.614,3	385,1	+ 1.229,2	416,3	85,0	+ 331,3
D. »	489,3	620,4	- 131,1	1.542,4	503,2	+ 1.039,2	451,8	90,8	+ 361,0
E. 1969 *	585,0	442,8	+ 142,2	2.107,3	267,2	+ 1.840,1	521,6	81,6	+ 440,0
F. » *	478,5	502,9	- 24,4	1.174,1	345,4	+ 828,7	438,2	77,5	+ 360,7
M. » *	479,6	293,7	+ 185,9	1.569,7	119,0	+ 1.450,7	528,0	81,0	+ 447,0
A. » *	379,9	481,9	- 102,0	2.072,1	617,9	+ 1.454,2	392,0	122,4	+ 269,6
M. » *	406,2	486,9	- 80,7	968,7	233,5	+ 735,2	591,9	111,8	+ 480,1
J. » *	569,1	423,9	+ 145,2	1.188,6	586,2	+ 602,4	573,0	114,8	+ 458,2
J. » *	513,4	339,7	+ 173,7	1.297,1	392,8	+ 904,3	391,0	98,2	+ 292,8
A. » *	426,4	347,2	+ 79,2	1.743,3	279,5	+ 1.463,8	922,2	92,9	+ 829,3
S. » *	414,8	464,3	- 49,5	1.206,8	318,2	+ 888,6	569,4	116,4	+ 453,1
	VENEZUELA			DEMÁS PAISES			TOTAL DE EUROPA (excluida U.R.S.S.)		
1967	1.300,9	12.175,5	- 10.874,6	3.604,6	2.847,6	+ 757,0	297.880,9	155.995,6	+ 141.885,3
1968	2.427,6	12.262,1	- 9.834,5	4.959,6	4.871,6	+ 88,0	264.632,7	167.924,3	+ 96.708,4
S. 1968	102,0	2.422,4	- 2.320,4	403,2	312,4	+ 90,8	16.585,3	15.732,9	+ 852,4
O. »	116,7	2.413,1	- 2.296,4	524,3	370,6	+ 153,7	19.907,2	16.204,8	+ 3.702,4
N. »	114,0	1.176,5	- 1.062,5	601,5	424,9	+ 176,6	22.059,7	15.566,5	+ 6.493,2
D. »	170,9	679,2	- 508,3	499,5	957,7	- 458,2	22.536,4	17.706,9	+ 4.829,5
E. 1969 *	338,9	1.236,8	- 897,9	475,7	625,6	- 149,9	32.300,2	17.618,0	+ 14.682,2
F. » *	192,2	798,4	- 606,2	315,2	264,5	+ 50,7	26.375,2	15.177,5	+ 11.197,7
M. » *	725,3	1.619,0	- 893,7	566,0	325,6	+ 240,4	30.290,1	18.050,3	+ 12.239,8
A. » *	856,7	915,9	- 59,2	307,7	326,5	- 18,8	33.647,2	20.970,9	+ 12.676,3
M. » *	327,0	476,1	- 149,1	518,4	666,7	- 148,3	31.760,5	19.024,2	+ 12.736,3
J. » *	308,1	1.134,9	- 826,8	589,5	552,5	+ 37,0	27.788,9	15.593,8	+ 12.195,1
J. » *	545,4	1.126,2	- 580,8	497,2	577,0	- 79,8	29.185,4	18.449,0	+ 10.736,4
A. » *	341,0	987,1	- 646,1	688,4	1.022,3	- 333,9	24.538,9	19.510,5	+ 5.028,4
S. » *	180,8	1.335,9	- 1.155,1	373,7	762,6	- 388,9	27.091,9	21.863,1	+ 5.228,8

INTERCAMBIO COMERCIAL CON PRINCIPALES PAISES

Millones de m\$ n

Período	Exportación	Importación	Saldo	Exportación	Importación	Saldo	Exportación	Importación	Saldo
	ALEMANIA, Rep. Federal de			AUSTRIA			BELGICA		
1967	25.418,3	37.544,6	— 12.126,3	486,5	1.654,7	— 1.168,2	19.410,5	7.426,9	+ 11.983,6
1968	23.270,8	44.634,4	— 21.362,5	519,3	1.563,8	— 1.044,5	20.989,7	4.294,1	+ 16.695,6
S. 1968	1.496,6	3.520,2	— 2.023,6	36,5	80,1	— 43,6	1.464,0	420,6	+ 1.043,4
O. »	1.662,0	4.674,3	— 3.012,3	39,6	194,3	— 154,7	1.831,2	405,6	+ 1.425,6
N. »	1.531,7	3.381,6	— 1.849,9	55,8	176,2	— 120,4	2.032,3	381,4	+ 1.650,9
D. »	1.526,7	4.132,4	— 2.605,7	9,6	195,4	— 185,8	1.903,2	462,7	+ 1.440,5
E. 1969 *	1.889,5	4.650,8	— 2.761,3	106,8	164,8	— 58,0	2.493,5	380,0	+ 2.113,5
F. » *	1.387,6	4.041,6	— 2.654,0	8,0	138,9	— 130,9	1.819,1	491,9	+ 1.327,2
M. » *	2.350,7	4.597,5	— 2.246,8	18,1	215,3	— 197,2	1.796,3	530,8	+ 1.265,5
A. » *	3.222,9	5.042,1	— 1.819,2	111,8	160,8	— 49,0	1.848,1	563,4	+ 1.284,7
M. » *	2.445,9	4.697,2	— 2.251,3	16,0	148,9	— 132,9	1.920,8	538,6	+ 1.382,2
J. » *	1.751,9	4.113,9	— 2.362,0	18,2	131,6	— 113,4	1.866,9	648,7	+ 1.218,2
J. » *	1.794,8	4.326,2	— 2.531,4	56,0	156,1	— 100,1	1.047,6	555,9	+ 491,7
A. » *	1.860,6	5.244,3	— 3.383,7	57,2	160,1	— 102,9	1.131,5	490,5	+ 641,0
S. » *	2.537,7	6.448,6	— 3.910,9	44,2	178,8	— 134,6	1.978,0	639,9	+ 1.338,1
	CHECOESLOVAQUIA, Rep. Pop. de			DINAMARCA			ESPAÑA		
1967	2.366,3	981,8	+ 1.384,5	436,6	713,8	— 277,2	29.527,4	12.134,3	+ 17.393,1
1968	1.371,6	613,7	+ 757,9	444,8	687,5	— 242,7	23.975,0	6.024,2	+ 17.950,8
S. 1968	67,7	90,7	— 23,0	26,8	46,9	— 20,1	1.725,9	401,2	+ 1.324,7
O. »	42,9	35,4	+ 7,5	40,8	51,0	— 10,2	643,9	347,9	+ 296,0
N. »	105,3	36,3	+ 69,0	32,0	55,2	— 23,2	2.812,9	545,2	+ 2.267,7
D. »	143,0	49,8	+ 93,2	32,3	74,6	— 42,3	1.408,2	1.187,5	+ 220,7
E. 1969 *	189,1	87,2	+ 101,9	46,1	75,9	— 29,8	1.776,8	1.158,1	+ 618,7
F. » *	102,6	50,6	+ 52,0	24,2	134,3	— 110,1	984,5	738,1	+ 246,4
M. » *	74,4	62,9	+ 11,5	25,4	111,2	— 85,8	2.947,7	769,0	+ 2.178,7
A. » *	83,6	56,7	+ 26,9	43,3	291,5	— 248,2	3.705,1	596,8	+ 3.108,3
M. » *	243,0	45,5	+ 197,5	20,7	113,6	— 92,9	3.904,5	1.034,3	+ 2.870,2
J. » *	176,8	43,6	+ 133,2	25,9	69,0	— 43,1	3.186,7	367,1	+ 2.819,6
J. » *	294,1	64,3	+ 229,8	29,3	291,3	— 262,0	2.520,5	1.220,5	+ 1.300,0
A. » *	390,4	53,4	+ 337,0	25,2	256,7	— 231,5	3.120,9	1.529,4	+ 1.591,5
S. » *	248,8	58,9	+ 189,9	34,5	331,1	— 296,6	1.412,4	2.115,0	— 702,6
	FINLANDIA			FRANCIA			GRECIA		
1967	736,5	6.926,6	— 6.190,1	16.925,2	11.543,6	+ 5.381,6	6.148,6	330,5	+ 5.818,1
1968	657,0	7.769,7	— 7.112,7	15.835,6	14.401,2	+ 1.434,4	5.720,9	474,0	+ 5.246,9
S. 1968	23,0	919,5	— 896,5	950,4	1.658,5	— 708,1	493,5	110,9	+ 382,6
O. »	11,1	714,3	— 703,2	1.590,4	1.388,3	+ 202,1	617,4	2,3	+ 615,1
N. »	32,4	804,2	— 771,8	1.538,7	1.212,9	+ 325,8	654,2	1,4	+ 652,8
D. »	38,5	487,6	— 449,1	1.788,1	1.397,2	+ 390,9	386,9	50,5	+ 336,4
E. 1969 *	18,7	708,7	— 690,0	2.114,5	1.455,5	+ 659,0	765,2	51,6	+ 713,6
F. » *	87,6	427,6	— 340,0	1.762,5	1.225,7	+ 536,8	557,7	122,9	+ 434,8
M. » *	199,9	559,4	— 359,5	1.539,2	1.526,8	+ 12,4	665,2	12,8	+ 652,4
A. » *	317,2	478,5	— 161,3	1.772,5	1.856,8	— 84,3	766,0	54,0	+ 712,0
M. » *	66,4	603,5	— 537,1	1.732,6	1.595,5	+ 137,1	579,8	0,3	+ 579,5
J. » *	39,7	598,8	— 559,1	1.949,0	1.468,5	+ 480,5	485,3	109,1	+ 376,2
J. » *	18,9	641,2	— 622,3	1.468,2	1.448,9	+ 19,3	564,8	10,8	+ 554,0
A. » *	43,8	616,7	— 572,9	1.834,7	1.658,9	+ 175,8	863,0	35,6	+ 827,4
S. » *	43,9	861,4	— 817,5	1.421,9	1.328,4	+ 93,5	947,7	47,7	+ 900,0

Estadística comercial

INTERCAMBIO COMERCIAL CON PRINCIPALES PAISES

Millones de m\$_n

Período	Exportación	Importación	Saldo	Exportación	Importación	Saldo	Exportación	Importación	Saldo
	HUNGRÍA, República Popular de			ITALIA			NORUEGA		
1967	3.107,8	149,4	+ 2.958,4	71.092,2	26.319,7	+ 44.772,5	2.316,9	1.360,9	+ 956,0
1968	2.262,6	298,0	+ 1.964,6	68.979,6	25.942,6	+ 43.037,0	1.781,4	3.556,4	- 1.775,0
S. 1968	95,6	40,4	+ 55,2	3.148,0	2.877,9	+ 270,1	14,6	596,9	- 582,3
O. »	92,5	50,1	+ 42,4	4.960,1	1.749,5	+ 3.210,6	65,0	136,7	- 71,7
N. »	234,4	11,6	+ 222,8	3.898,0	2.199,6	+ 1.698,4	18,2	580,1	- 561,9
D. »	242,3	69,5	+ 172,8	5.941,9	2.863,2	+ 3.078,7	60,5	375,5	- 315,0
E. 1969 *	80,0	26,2	+ 53,8	9.668,4	2.743,3	+ 6.925,1	114,9	152,7	- 37,8
F. » *	216,9	205,2	+ 11,7	7.261,7	2.432,4	+ 4.829,3	294,4	370,6	- 76,2
M. » *	172,8	160,8	+ 12,0	6.606,2	3.364,8	+ 3.241,4	727,9	324,6	+ 403,3
A. » *	185,7	23,8	+ 161,9	6.793,5	3.647,5	+ 3.146,0	318,5	423,9	- 105,4
M. » *	260,3	22,1	+ 238,2	8.710,3	3.405,3	+ 5.305,0	255,0	246,5	+ 8,5
J. » *	227,9	21,6	+ 206,3	5.873,6	2.465,2	+ 3.408,4	64,3	215,9	- 151,6
J. » *	347,7	9,7	+ 338,0	9.866,6	3.822,7	+ 6.043,9	19,2	381,5	- 362,3
A. » *	309,5	3,5	+ 306,0	5.565,0	3.652,5	+ 1.912,5	8,6	338,0	- 329,4
S. » *	135,2	16,7	+ 118,5	8.038,5	3.497,5	+ 4.541,0	54,6	287,5	- 232,9
	PAISES BAJOS			POLONIA, República Popular de			PORTUGAL		
1967	58.888,2	7.186,8	+ 51.701,4	4.365,0	1.378,1	+ 2.986,9	1.704,9	376,5	+ 1.328,4
1968	47.538,9	7.102,4	+ 40.436,5	3.209,2	1.271,5	+ 1.937,7	683,9	477,7	+ 206,2
S. 1968	3.256,9	555,1	+ 2.701,8	316,3	6,1	+ 310,2	15,7	41,6	- 25,9
O. »	3.707,7	817,2	+ 2.890,5	78,5	20,9	+ 57,6	19,9	38,1	- 18,2
N. »	4.124,9	808,2	+ 3.316,7	369,4	319,4	+ 50,0	78,9	30,7	+ 48,2
D. »	3.475,7	653,5	+ 2.822,2	317,5	673,7	- 356,2	19,6	52,1	- 32,5
E. 1969 *	6.468,1	780,8	+ 5.687,3	694,8	126,1	+ 568,7	83,6	58,2	+ 25,4
F. » *	6.257,9	457,0	+ 5.800,9	285,8	372,4	- 86,6	33,5	37,7	- 4,2
M. » *	6.090,6	650,7	+ 5.440,0	454,3	218,2	+ 236,1	75,4	53,9	+ 21,5
A. » *	6.987,6	1.392,7	+ 5.594,9	321,4	317,7	+ 3,7	7,4	55,0	- 47,6
M. » *	5.700,5	1.639,4	+ 4.061,1	564,1	49,6	+ 514,5	165,7	69,8	+ 95,9
J. » *	3.726,2	839,8	+ 2.886,4	675,3	10,1	+ 665,2	274,5	27,9	+ 246,6
J. » *	4.441,1	821,9	+ 3.619,2	357,6	35,1	+ 322,5	60,5	53,4	+ 7,1
A. » *	2.911,4	846,5	+ 2.064,9	389,3	558,5	- 169,2	95,1	31,6	+ 63,5
S. » *	4.607,6	761,2	+ 3.846,4	407,8	339,2	+ 68,6	350,1	48,5	+ 301,6
	REINO UNIDO			SUECIA			SUIZA		
1967	42.605,4	22.754,7	+ 19.850,7	2.029,7	8.233,2	- 6.203,5	4.075,1	6.496,6	- 2.421,5
1968	36.616,2	27.541,2	+ 9.075,0	2.602,9	9.032,1	- 6.429,2	3.128,6	10.959,2	- 7.830,6
S. 1968	2.825,2	1.932,5	+ 892,7	106,8	1.005,0	- 898,2	319,7	1.381,5	- 1.061,8
O. »	3.612,0	3.032,1	+ 579,9	190,1	947,7	- 757,6	295,8	1.314,4	- 1.018,6
N. »	3.735,0	2.291,6	+ 1.443,4	72,6	856,4	- 783,8	289,5	1.784,3	- 1.494,8
D. »	4.202,0	2.875,2	+ 1.326,8	285,3	1.065,2	- 779,9	287,3	912,0	- 624,7
E. 1969 *	4.621,5	2.714,0	+ 1.907,5	73,7	812,5	- 738,8	520,4	1.186,8	- 666,4
F. » *	4.289,6	2.008,7	+ 2.280,9	254,6	829,6	- 575,0	261,0	742,1	- 481,1
M. » *	4.927,1	2.823,9	+ 2.103,2	680,5	925,4	- 244,9	402,3	818,5	- 416,2
A. » *	5.756,7	3.237,8	+ 2.518,9	502,5	1.103,5	- 601,0	311,4	1.331,7	- 1.020,3
M. » *	3.882,3	2.748,4	+ 1.133,9	303,1	794,7	- 491,6	359,2	1.084,1	- 724,9
J. » *	6.727,1	2.594,1	+ 4.133,0	62,6	810,1	- 747,5	351,8	554,3	- 202,5
J. » *	5.266,6	2.580,4	+ 2.686,2	51,0	882,0	- 831,0	426,1	929,9	- 503,8
A. » *	4.637,1	2.291,8	+ 2.345,3	84,8	899,4	- 814,6	549,0	799,1	- 250,1
S. » *	3.746,8	2.821,5	+ 925,3	75,1	947,1	- 872,0	574,0	995,9	- 421,9

INTERCAMBIO COMERCIAL CON PRINCIPALES PAISES

Millones de m\$

Período	Exportación	Importación	Saldo	Exportación	Importación	Saldo	Exportación	Importación	Saldo
	YUGOESLAVIA			DEMÁS PAISES			TOTAL ASIA (excluida U.R.S.S.)		
1967	2.642,2	110,4	+ 2.531,8	3.597,6	6.543,1	- 2.945,5	18.700,7	28.438,7	- 9.738,0
1968	1.442,5	104,0	+ 1.338,5	3.602,2	1.177,7	+ 2.424,5	20.988,4	29.717,4	- 8.729,0
S. 1968	84,1	6,3	+ 77,8	118,0	41,0	+ 77,0	1.584,1	1.889,3	- 305,2
O. »	157,2	12,2	+ 145,0	249,1	272,5	- 23,4	1.767,4	2.965,6	- 1.198,2
N. »	46,5	15,9	+ 30,6	397,0	74,3	+ 322,7	1.317,0	3.562,5	- 2.245,5
D. »	211,6	18,2	+ 193,4	256,2	111,1	+ 145,1	2.885,0	2.252,2	+ 632,8
E. 1969 *	318,4	3,2	+ 315,2	256,2	281,6	- 25,4	2.689,5	1.847,2	+ 842,3
F. » *	148,3	93,9	+ 54,4	337,7	256,3	+ 81,4	2.714,6	2.095,3	+ 619,3
M. » *	193,4	99,4	+ 94,0	342,7	224,4	+ 118,3	4.580,9	2.333,0	+ 2.247,9
A. » *	162,6	100,0	+ 62,6	429,4	236,7	+ 192,7	4.401,4	2.669,7	+ 1.731,7
M. » *	164,0	10,4	+ 153,6	466,3	176,5	+ 289,8	5.455,9	2.901,8	+ 2.554,1
J. » *	10,2	324,5	- 314,3	295,0	180,0	+ 115,0	4.274,1	2.626,8	+ 1.647,3
J. » *	205,9	173,3	+ 32,6	348,9	43,9	+ 305,0	2.147,1	3.536,5	- 1.389,4
A. » *	308,8	2,8	+ 306,0	353,0	41,2	+ 311,8	2.940,2	4.409,4	- 1.469,2
S. » *	173,9	5,7	+ 168,2	259,2	132,5	+ 126,7	2.076,6	4.175,2	- 2.098,6
	ARABIA SAUDITA			CHINA CONTINENTAL			FILIPINAS		
1967	19,1	2.834,2	- 2.815,1	2.236,7	98,9	+ 2.137,8	710,6	27,8	+ 682,8
1968	16,3	1.569,4	- 1.553,1	201,7	97,2	+ 104,5	1.321,8	20,9	+ 1.300,9
S. 1968	—	—	—	—	4,7	- 4,7	128,6	—	+ 128,6
O. »	3,1	21,0	- 17,9	—	9,7	- 9,7	226,9	3,4	+ 223,5
N. »	—	—	—	—	16,1	- 16,1	95,0	1,9	+ 93,1
D. »	—	189,6	- 189,6	—	15,5	- 15,5	66,5	4,4	+ 62,1
E. 1969 *	—	—	—	—	18,8	- 18,8	134,0	1,4	+ 132,6
F. » *	0,2	—	+ 0,2	6,8	13,1	- 6,3	150,9	3,9	+ 147,0
M. » *	7,0	—	+ 7,0	—	14,2	- 14,2	147,9	1,8	+ 146,1
A. » *	—	216,8	- 216,8	88,9	106,7	- 17,8	76,1	4,7	+ 71,4
M. » *	0,1	547,4	- 547,3	1,8	20,3	- 18,5	108,1	97,2	+ 10,9
J. » *	0,2	474,9	- 474,7	—	9,5	- 9,5	131,2	0,7	+ 130,5
J. » *	0,8	116,3	- 115,5	—	18,9	- 18,9	99,9	10,0	+ 89,9
A. » *	—	106,0	- 106,0	—	6,2	- 6,2	179,3	2,4	+ 176,9
S. » *	0,5	119,3	- 118,8	—	5,6	- 5,6	119,2	—	+ 119,2
	INDIA			IRAK			IRAN		
1967	226,7	653,0	- 426,3	8,0	—	+ 8,0	55,1	1.842,1	- 1.787,0
1968	820,8	366,5	+ 454,3	11,5	216,7	- 205,2	1.365,7	1,1	+ 1.364,6
S. 1968	3,6	16,1	- 12,5	—	—	—	3,1	—	+ 3,1
O. »	0,9	145,6	- 144,7	—	—	—	119,0	—	+ 119,0
N. »	8,9	5,2	+ 3,7	—	—	—	12,8	—	+ 12,8
D. »	781,9	33,8	+ 748,1	0,1	—	+ 0,1	20,3	—	+ 20,3
E. 1969 *	1.480,1	16,5	+ 1.463,6	—	—	—	22,7	0,4	+ 22,3
F. » *	14,2	1,2	+ 13,0	—	—	—	10,1	—	+ 10,1
M. » *	1,5	1,6	- 0,1	—	—	—	19,1	—	+ 19,1
A. » *	8,3	35,4	- 27,1	1,2	—	+ 1,2	109,5	—	+ 109,5
M. » *	12,7	15,8	- 3,1	—	—	—	81,8	—	+ 81,8
J. » *	10,0	5,1	+ 4,9	2,6	—	+ 2,6	77,7	—	+ 77,7
J. » *	8,0	22,7	- 14,7	—	—	—	58,1	0,9	+ 57,2
A. » *	8,1	25,9	- 17,8	4,4	—	+ 4,4	275,0	—	+ 275,0
S. » *	9,6	3,1	+ 6,5	—	—	—	30,8	—	+ 30,8

Estadística comercial

INTERCAMBIO COMERCIAL CON PRINCIPALES PAISES

Millones de m\$

Período	Exportación	Importación	Saldo	Exportación	Importación	Saldo	Exportación	Importación	Saldo
	ISRAEL			JAPON			KUWAIT		
1967	2.770,0	121,9	+ 2.648,1	10.564,0	13.742,1	- 3.178,1	65,0	1.014,1	- 949,1
1968	3.860,6	123,2	+ 3.737,4	10.161,6	14.557,0	- 4.395,4	586,0	312,8	+ 273,2
S. 1968	517,4	11,5	+ 505,9	560,1	1.294,7	- 734,6	230,7	-	+ 230,7
O. »	235,7	3,8	+ 231,9	985,2	1.408,1	- 422,9	5,4	312,8	- 307,4
N. »	388,1	13,9	+ 374,2	325,6	1.469,0	- 1.143,4	257,4	-	+ 257,4
D. »	434,4	19,2	+ 415,2	1.092,5	1.441,5	- 349,0	0,9	-	+ 0,9
E. 1969 *	263,0	9,9	+ 253,1	628,9	915,6	- 286,7	11,3	-	+ 11,3
F. » *	290,9	6,6	+ 284,3	2.021,2	1.213,0	+ 808,2	10,6	-	+ 10,6
M. » *	141,3	13,7	+ 127,6	3.986,1	1.458,1	+ 2.528,0	-	-	-
A. » *	436,6	81,5	+ 355,1	3.114,2	1.307,9	+ 1.806,3	3,6	120,8	- 117,2
M. » *	188,3	16,6	+ 171,7	4.458,2	1.131,4	+ 3.326,8	7,3	-	+ 7,3
J. » *	388,6	5,0	+ 383,6	3.520,0	1.459,0	+ 2.061,0	2,4	-	+ 2,4
J. » *	348,3	15,3	+ 333,0	1.482,7	1.510,0	- 27,3	9,0	153,0	- 144,0
A. » *	467,8	25,2	+ 442,6	1.799,8	1.976,1	- 176,3	0,8	442,2	- 441,4
S. » *	194,4	14,7	+ 179,7	1.476,9	2.807,5	- 1.330,6	12,3	453,2	- 440,9
	MALASIA, Federación de			PAKISTAN			SINGAPUR		
1967	303,3	2.350,5	- 2.047,2	16,0	772,0	- 756,0	55,2	2.100,0	- 2.044,8
1968	15,4	2.645,9	- 2.630,5	1,7	1.067,8	- 1.066,1	97,8	2.103,9	- 2.006,1
S. 1968	0,3	147,4	- 147,1	-	41,9	- 41,9	0,8	118,8	- 118,0
O. »	0,7	174,9	- 174,2	0,4	502,5	- 502,1	10,6	205,2	- 194,6
N. »	0,6	291,0	- 290,4	-	0,1	- 0,1	8,1	235,9	- 227,8
D. »	0,9	276,0	- 275,1	-	51,6	- 51,6	11,4	169,5	- 158,1
E. 1969 *	-	234,7	- 234,7	0,1	71,6	- 71,5	7,4	181,1	- 173,7
F. » *	0,2	271,1	- 270,9	0,8	0,6	+ 0,2	15,7	323,5	- 307,8
M. » *	0,2	359,5	- 359,3	0,3	0,5	- 0,2	43,4	210,9	- 167,5
A. » *	0,1	237,3	- 237,2	-	75,1	- 75,1	9,8	202,5	- 192,7
M. » *	2,5	280,4	- 277,9	-	25,7	- 25,7	2,8	312,6	- 309,8
J. » *	3,2	268,1	- 264,9	-	21,5	- 21,5	8,1	140,0	- 131,9
J. » *	0,5	337,1	- 336,6	-	588,0	- 588,0	6,1	268,2	- 262,1
A. » *	0,4	309,0	- 308,6	-	584,6	- 584,6	9,9	235,8	- 225,9
S. » *	1,1	231,9	- 230,8	-	75,3	- 75,3	0,4	232,6	- 232,2
	DEMÁS PAISES			AFRICA Y OCEANIA			U. R. S. S.		
1967	1.671,0	2.882,1	- 1.211,1	4.764,4	2.283,6	+ 2.480,8	8.399,4	2.553,8	+ 5.845,6
1968	2.527,5	6.635,0	- 4.107,5	4.227,9	3.101,5	+ 1.126,4	8.822,3	1.829,4	+ 6.992,9
S. 1968	139,5	254,2	- 114,7	290,8	239,4	+ 51,4	256,6	203,1	+ 53,5
O. »	179,5	178,6	+ 0,9	407,0	614,8	- 207,8	348,3	420,1	- 71,8
N. »	220,5	1.529,4	- 1.308,9	300,1	323,8	- 23,7	495,7	70,0	+ 425,7
D. »	476,1	51,1	+ 425,0	618,5	101,1	+ 517,4	766,9	228,3	+ 538,6
E. 1969 *	142,0	397,2	- 255,2	264,7	115,5	+ 149,2	1.397,5	63,5	+ 1.334,0
F. » *	193,0	262,3	- 69,3	532,4	309,7	+ 222,7	935,9	20,2	+ 915,7
M. » *	234,1	272,7	- 38,6	496,3	214,1	+ 282,2	1.222,2	212,0	+ 1.010,2
A. » *	553,1	281,0	+ 272,1	558,9	292,8	+ 266,1	1.141,6	412,3	+ 729,3
M. » *	592,3	454,4	+ 137,9	774,0	339,6	+ 434,4	2.095,9	103,4	+ 1.992,5
J. » *	130,1	243,0	- 112,9	449,7	162,2	+ 287,5	753,0	47,5	+ 705,5
J. » *	133,7	496,1	- 362,4	251,3	814,6	- 563,3	201,1	115,1	+ 86,0
A. » *	194,7	696,0	- 501,3	372,0	338,5	+ 33,5	707,7	75,4	+ 632,3
S. » *	231,4	232,0	- 0,6	879,8	1.635,9	- 756,1	438,6	1.326,5	- 887,9

INTERCAMBIO COMERCIAL CON PRINCIPALES PAISES

Miles de u\$s

Período	Exportación	Importación	Saldo	Exportación	Importación	Saldo
	TOTAL GENERAL			TOTAL AMERICA		
1967	1.464.528,8	1.095.541,9	+ 368.986,9	415.872,3	528.414,8	- 112.542,5
1968	1.367.865,2	1.169.188,7	+ 198.676,5	513.137,0	590.409,6	- 77.272,6
S. 1968	93.486,4	110.949,8	- 17.463,4	40.010,1	59.336,2	- 19.326,1
O. »	114.768,2	122.320,4	- 7.552,2	50.682,7	64.591,2	- 13.908,5
N. »	122.541,0	106.640,2	+ 15.900,8	53.477,0	50.860,7	+ 2.616,3
D. »	111.808,0	134.607,1	- 22.799,1	35.210,3	76.639,9	- 41.429,6
E. 1969 *	144.698,7	112.607,2	+ 32.091,5	39.976,6	56.480,9	- 16.504,3
F. » *	127.483,0	89.539,3	+ 37.943,7	40.164,8	39.245,9	+ 918,9
M. » *	149.310,6	115.286,5	+ 34.024,1	44.761,8	55.831,2	- 11.069,4
A. » *	158.660,0	143.384,4	+ 15.275,6	45.077,7	73.825,5	- 28.747,8
M. » *	153.523,0	128.465,6	+ 25.057,4	38.984,3	64.554,3	- 25.570,0
J. » *	143.714,5	115.077,1	+ 28.637,4	48.669,9	62.419,1	- 13.749,2
J. » *	134.867,1	133.545,6	+ 1.321,5	44.051,3	68.073,5	- 24.022,2
A. » *	128.099,5	137.472,8	- 9.373,3	46.503,2	67.947,9	- 21.444,7
S. » *	129.196,4	161.542,5	- 32.346,1	42.090,9	78.682,9	- 36.592,0
	BOLIVIA			BRASIL		
1967	8.302,1	6.026,5	+ 2.275,6	101.197,1	124.141,9	- 22.944,8
1968	13.468,1	1.368,7	+ 12.099,4	129.051,4	138.535,2	- 9.483,8
S. 1968	887,9	38,3	+ 849,6	11.468,5	14.150,1	- 2.681,6
O. »	1.238,8	47,2	+ 1.191,6	14.738,7	14.694,8	+ 43,9
N. »	1.529,3	89,6	+ 1.439,7	12.349,4	13.611,6	- 1.262,2
D. »	1.598,9	58,8	+ 1.540,1	9.570,7	15.293,0	- 5.722,3
E. 1969 *	556,5	39,4	+ 517,1	9.138,6	12.291,3	- 3.152,7
F. » *	593,7	20,1	+ 573,6	12.955,5	8.791,8	+ 4.163,7
M. » *	1.241,0	38,2	+ 1.202,8	13.095,6	14.118,7	- 1.023,1
A. » *	1.591,1	2.896,1	- 1.305,0	12.261,0	15.259,5	- 2.998,5
M. » *	1.035,4	111,4	+ 924,0	9.821,5	14.230,1	- 4.408,6
J. » *	3.529,0	1.941,3	+ 1.587,7	11.390,3	13.975,4	- 2.585,1
J. » *	1.893,8	1.073,3	+ 820,5	10.101,4	14.757,4	- 4.656,0
A. » *	2.109,9	929,6	+ 1.180,3	10.375,6	13.881,1	- 3.505,5
S. » *	2.488,2	898,5	+ 1.589,7	11.284,4	17.033,7	- 5.749,3
	CANADA			COLOMBIA		
1967	3.632,9	26.795,4	- 23.162,5	8.392,1	8.198,3	+ 193,8
1968	4.837,5	34.945,6	- 30.108,1	9.344,1	5.450,8	+ 3.893,3
S. 1968	191,7	2.621,1	- 2.429,4	413,2	544,8	- 131,6
O. »	841,0	3.794,9	- 2.953,9	1.277,9	1.385,4	- 107,5
N. »	428,1	3.404,2	- 2.976,1	637,6	320,6	+ 317,0
D. »	239,6	3.830,3	- 3.590,7	604,8	297,6	+ 307,2
E. 1969 *	343,1	5.979,5	- 5.636,4	369,4	255,0	+ 114,4
F. » *	194,9	4.564,0	- 4.369,1	588,6	563,0	+ 25,6
M. » *	334,6	3.782,7	- 3.448,1	916,7	1.396,5	- 479,8
A. » *	510,3	5.303,2	- 4.792,9	237,7	787,1	- 549,4
M. » *	384,9	5.163,0	- 4.778,1	731,6	991,3	- 259,7
J. » *	870,7	4.360,6	- 3.489,9	900,6	54,7	+ 845,9
J. » *	315,4	5.064,9	- 4.749,5	1.139,1	198,3	+ 940,8
A. » *	672,9	6.170,0	- 5.497,1	727,0	1.139,1	- 412,1
S. » *	956,8	7.737,5	- 6.780,7	634,7	905,7	- 271,0

Estadística comercial

INTERCAMBIO COMERCIAL CON PRINCIPALES PAISES

Miles de u\$s

Período	Exportación	Importación	Saldo	Exportación	Importación	Saldo	Exportación	Importación	Saldo
CHILE									
1967	74.620,9	37.177,8	+ 37.443,1	119.200,9	242.860,8	- 123.659,9	9.905,2	10.677,2	- 772,0
1968	77.451,3	49.140,6	+ 28.310,7	157.253,5	269.867,1	- 112.613,6	11.339,5	11.222,4	+ 117,1
S. 1968	8.329,6	5.418,5	+ 2.911,1	8.157,8	24.280,5	- 16.122,7	659,9	977,3	- 317,4
O. »	6.203,2	6.040,0	+ 163,2	15.954,7	25.770,3	- 9.815,6	1.245,6	1.256,4	- 10,8
N. »	5.712,9	6.393,8	- 680,9	22.838,4	18.970,5	+ 3.867,9	718,2	607,0	+ 111,2
D. »	7.662,5	5.142,9	+ 2.519,6	5.028,6	42.617,9	- 37.589,3	1.493,6	1.252,6	+ 241,0
E. 1969 *	6.115,1	5.652,4	+ 462,7	10.988,5	23.550,4	- 12.561,9	955,5	1.130,0	- 174,5
F. » *	7.879,4	4.530,8	+ 3.348,6	9.522,2	14.388,4	- 4.866,2	1.007,1	706,2	+ 300,9
M. » *	5.664,7	5.671,1	- 6,4	11.017,3	22.812,1	- 11.794,8	1.439,0	1.045,4	+ 393,6
A. » *	5.739,8	6.275,6	- 535,8	12.052,1	35.303,9	- 23.251,8	1.232,9	958,4	+ 274,5
M. » *	5.964,5	4.594,6	+ 1.369,9	11.815,1	32.541,6	- 20.726,5	1.196,4	1.279,4	- 83,0
J. » *	8.113,8	3.803,4	+ 4.310,4	13.670,2	29.247,3	- 15.577,1	971,6	1.001,3	- 29,7
J. » *	7.355,7	7.736,4	- 380,7	12.690,2	30.776,5	- 18.086,3	1.286,5	1.227,1	+ 59,4
A. » *	7.076,1	6.162,8	+ 913,3	12.490,0	30.110,2	- 17.620,2	1.276,2	1.757,6	- 481,4
S. » *	7.616,6	7.600,0	+ 16,6	10.171,2	31.144,2	- 20.973,0	1.095,0	4.799,1	- 3.704,1
ESTADOS UNIDOS									
MEXICO									
PARAGUAY									
1967	13.820,8	14.681,7	- 860,9	51.482,4	10.527,1	+ 40.955,3	10.198,8	3.151,1	+ 7.047,7
1968	12.785,5	13.582,1	- 796,6	57.831,5	13.852,1	+ 43.979,4	18.637,5	3.491,9	+ 15.145,6
S. 1968	729,3	1.149,9	- 420,6	6.756,1	1.781,8	+ 4.974,3	972,6	560,0	+ 412,6
O. »	1.013,0	1.708,9	- 695,9	5.149,5	1.556,4	+ 3.593,1	1.189,0	383,7	+ 805,3
N. »	1.416,9	1.543,9	- 127,0	4.612,2	1.100,2	+ 3.512,0	1.189,5	242,9	+ 946,6
D. »	1.398,0	1.772,6	- 374,6	4.406,9	1.437,6	+ 2.969,3	1.290,7	259,4	+ 1.031,3
E. 1969 *	1.671,3	1.265,2	+ 406,1	6.020,8	763,5	+ 5.257,3	1.490,2	233,2	+ 1.257,0
F. » *	1.367,1	1.437,0	- 69,9	3.354,5	986,9	+ 2.367,6	1.252,0	221,3	+ 1.030,7
M. » *	1.370,4	839,3	+ 531,1	4.484,9	340,1	+ 4.144,8	1.508,7	231,4	+ 1.277,3
A. » *	1.085,6	1.376,9	- 291,3	5.920,3	1.765,4	+ 4.154,9	1.120,0	349,8	+ 770,2
M. » *	1.160,7	1.391,2	- 230,5	2.767,6	667,0	+ 2.100,6	1.691,2	319,4	+ 1.371,8
J. » *	1.626,0	1.211,2	+ 414,8	3.395,9	1.674,7	+ 1.721,2	1.637,2	327,9	+ 1.309,3
J. » *	1.466,9	970,5	+ 496,4	3.705,9	1.122,4	+ 2.583,5	1.117,4	280,6	+ 836,8
A. » *	1.218,3	991,9	+ 226,4	4.980,9	798,5	+ 4.182,4	2.634,8	265,4	+ 2.369,4
S. » *	1.185,2	1.326,7	- 141,5	3.448,1	909,1	+ 2.539,0	1.626,8	332,7	+ 1.294,1
PERU									
URUGUAY									
VENEZUELA									
DEMÁS PAISES									
TOTAL DE EUROPA (excluida U.R.S.S.)									
1967	3.950,8	35.578,7	- 31.567,9	11.168,3	8.658,3	+ 2.510,0	948.476,2	467.735,9	+ 480.740,3
1968	6.939,9	35.034,4	- 28.094,5	14.197,2	13.918,7	+ 278,5	757.357,4	479.783,7	+ 277.573,7
S. 1968	291,4	6.921,1	- 6.629,7	1.152,1	892,8	+ 259,3	47.386,4	44.951,2	+ 2.435,2
O. »	333,5	6.894,6	- 6.561,1	1.497,8	1.058,6	+ 439,2	56.877,7	46.299,2	+ 10.578,5
N. »	325,7	3.361,6	- 3.035,9	1.718,8	1.214,8	+ 504,0	63.027,6	44.475,7	+ 18.551,9
D. »	488,2	1.940,7	- 1.452,5	1.427,8	2.736,5	- 1.308,7	64.396,3	50.591,1	+ 13.805,2
E. 1969 *	968,2	3.533,8	- 2.565,6	1.359,4	1.787,2	- 427,8	92.288,7	50.337,0	+ 41.951,7
F. » *	549,1	2.281,1	- 1.732,0	900,7	755,3	+ 145,4	75.366,9	43.364,2	+ 32.002,7
M. » *	2.072,2	4.625,8	- 2.553,6	1.616,7	930,1	+ 686,6	86.544,1	51.572,4	+ 34.971,7
A. » *	2.447,7	2.616,9	- 169,2	879,2	932,7	- 53,5	96.138,8	59.916,7	+ 36.222,1
M. » *	934,4	1.360,4	- 426,0	1.481,0	1.904,9	- 423,9	90.750,4	54.354,8	+ 36.395,6
J. » *	880,3	3.242,6	- 2.362,3	1.684,3	1.578,7	+ 105,6	79.396,6	44.553,8	+ 34.842,8
J. » *	1.558,2	3.217,8	- 1.659,6	1.420,8	1.648,3	- 227,5	83.388,7	52.711,4	+ 30.677,3
A. » *	974,7	2.820,2	- 1.845,5	1.966,8	2.921,5	- 954,7	70.111,0	55.744,1	+ 14.366,9
S. » *	1.516,5	3.816,8	- 3.300,3	1.067,4	2.178,9	- 1.111,5	77.405,3	62.466,0	+ 14.939,3

Estadística comercial

INTERCAMBIO COMERCIAL CON PRINCIPALES PAISES

Miles de u\$s

Período	Exportación	Importación	Saldo	Exportación	Importación	Saldo	Exportación	Importación	Saldo
	ALEMANIA, Rep. Federal de			AUSTRIA			BELGICA		
1967	79.258,0	112.102,8	— 32.844,8	1.455,0	4.972,4	— 3.517,4	61.687,1	21.805,0	+ 39.882,1
1968	66.516,5	127.526,8	— 61.007,0	1.484,2	4.468,0	— 2.983,8	60.051,7	12.268,7	+ 47.783,0
S. 1968	4.276,0	10.057,7	— 5.781,7	104,2	229,0	— 124,8	4.182,8	1.201,7	+ 2.981,1
O. »	4.748,6	13.355,2	— 8.606,6	113,2	555,1	— 441,9	5.231,9	1.158,8	+ 4.073,1
N. »	4.376,2	9.661,7	— 5.285,5	159,4	503,4	— 344,0	5.806,7	1.089,7	+ 4.717,0
D. »	4.362,0	11.807,0	— 7.445,0	27,3	558,4	— 531,1	5.440,4	1.322,1	+ 4.118,3
E. 1969 *	5.399,5	13.288,0	— 7.888,5	305,2	470,9	— 165,7	7.124,2	1.085,7	+ 6.038,5
F. » *	3.967,4	11.547,3	— 7.579,9	23,0	396,9	— 373,9	5.201,2	1.405,6	+ 3.795,6
M. » *	6.716,2	13.135,7	— 6.419,5	51,8	615,2	— 563,4	5.132,3	1.516,5	+ 3.615,8
A. » *	9.208,4	14.406,0	— 5.197,6	319,4	459,5	— 140,1	5.282,3	1.609,8	+ 3.672,5
M. » *	6.989,9	13.420,4	— 6.430,5	45,7	425,5	— 379,8	5.489,6	1.538,9	+ 3.950,7
J. » *	5.005,3	11.753,9	— 6.748,6	51,9	375,9	— 324,0	5.334,0	1.853,4	+ 3.480,6
J. » *	5.127,9	12.360,6	— 7.232,7	160,0	446,0	— 286,0	2.993,0	1.588,4	+ 1.404,6
A. » *	5.315,9	14.983,7	— 9.667,8	163,5	457,5	— 294,0	3.232,9	1.401,3	+ 1.831,6
S. » *	7.250,4	18.424,7	— 11.174,3	126,3	510,9	— 384,6	5.651,5	1.828,3	+ 3.823,2
	CHECOESLOVAQUIA, Rep. Pop. de			DINAMARCA			ESPAÑA		
1967	7.643,9	2.890,4	+ 4.753,5	1.418,4	2.139,1	— 720,7	93.643,4	35.492,5	+ 58.150,9
1968	3.918,8	1.753,3	+ 2.165,5	1.272,2	1.964,3	— 692,1	68.649,5	17.211,9	+ 51.437,6
S. 1968	193,5	259,2	— 65,7	76,6	134,0	— 57,4	4.931,2	1.146,3	+ 3.784,9
O. »	122,5	101,2	+ 21,3	116,7	145,8	— 29,1	1.839,7	993,9	+ 845,8
N. »	300,9	103,7	+ 197,2	91,4	157,7	— 66,3	8.036,7	1.557,8	+ 6.478,9
D. »	408,6	142,2	+ 266,4	92,3	213,1	— 120,8	4.023,3	3.392,9	+ 630,4
E. 1969 *	540,2	249,0	+ 291,2	131,8	216,9	— 85,1	5.076,5	3.308,8	+ 1.767,7
F. » *	293,1	144,6	+ 148,5	69,1	383,8	— 314,7	2.812,9	2.108,8	+ 704,1
M. » *	212,6	179,8	+ 32,8	72,6	317,6	— 245,0	8.422,0	2.197,1	+ 6.224,9
A. » *	238,7	161,9	+ 76,8	123,9	832,7	— 708,8	10.585,9	1.705,1	+ 8.880,8
M. » *	694,4	129,9	+ 564,5	59,0	324,6	— 265,6	11.155,8	2.955,2	+ 8.200,6
J. » *	505,2	124,6	+ 380,6	74,1	197,2	— 123,1	9.104,8	1.048,7	+ 8.056,1
J. » *	840,2	183,7	+ 656,5	83,7	832,2	— 748,5	7.201,9	3.487,1	+ 3.714,8
A. » *	1.115,3	152,6	+ 962,7	72,0	733,3	— 661,3	8.917,0	4.369,8	+ 4.547,2
S. » *	711,0	168,3	+ 542,7	98,6	946,1	— 847,5	4.035,3	6.042,9	— 2.007,6
	FINLANDIA			FRANCIA			GRECIA		
1967	2.364,7	20.923,7	— 18.559,0	53.365,0	35.155,0	+ 18.210,0	19.068,9	1.021,5	+ 18.047,4
1968	1.877,1	22.199,2	— 20.322,1	45.296,0	41.146,1	+ 4.149,9	16.447,7	1.354,4	+ 15.093,3
S. 1968	65,8	2.627,0	— 2.561,2	2.715,5	4.738,6	— 2.023,1	1.410,1	316,9	+ 1.093,2
O. »	31,6	2.040,7	— 2.009,1	4.543,9	3.966,5	+ 577,4	1.764,1	6,5	+ 1.757,6
N. »	92,6	2.297,7	— 2.205,1	4.396,4	3.465,3	+ 931,1	1.869,3	4,1	+ 1.865,2
D. »	110,0	1.393,2	— 1.283,2	5.109,0	3.992,1	+ 1.116,9	1.105,4	144,4	+ 961,0
E. 1969 *	53,3	2.024,7	— 1.971,4	6.043,1	4.158,6	+ 1.884,5	2.186,4	147,4	+ 2.039,0
F. » *	250,4	1.221,8	— 971,4	5.035,7	3.502,1	+ 1.533,6	1.593,4	351,1	+ 1.242,3
M. » *	571,2	1.598,4	— 1.027,2	4.397,8	4.362,2	+ 35,6	1.900,5	36,5	+ 1.864,0
A. » *	906,2	1.367,0	— 460,8	5.064,3	5.305,0	— 240,7	2.188,5	154,3	+ 2.034,2
M. » *	189,8	1.724,4	— 1.534,6	4.950,2	4.558,6	+ 391,6	1.656,5	0,8	+ 1.655,7
J. » *	113,4	1.710,8	— 1.597,4	5.568,5	4.195,6	+ 1.372,9	1.386,6	311,7	+ 1.074,9
J. » *	54,1	1.832,1	— 1.778,0	4.195,0	4.139,7	+ 55,3	1.613,8	30,7	+ 1.583,1
A. » *	125,2	1.762,1	— 1.636,9	5.241,9	4.739,7	+ 502,2	2.465,7	101,9	+ 2.363,8
S. » *	125,5	2.461,3	— 2.335,8	4.062,5	3.795,3	+ 267,2	2.707,8	136,2	+ 2.571,6

Estadística comercial

INTERCAMBIO COMERCIAL CON PRINCIPALES PAISES

Miles de u\$s

Período	Exportación	Importación	Saldo	Exportación	Importación	Saldo	Exportación	Importación	Saldo
	HUNGRÍA, República Popular de			ITALIA			NORUEGA		
1967	9.602,1	469,0	+ 9.133,1	228.669,1	79.313,2	+ 149.355,9	7.461,7	4.218,1	+ 3.243,6
1968	6.464,7	851,5	+ 5.613,2	197.476,4	74.121,9	+ 123.354,5	5.095,9	10.161,2	- 5.065,3
S. 1968	273,2	115,5	+ 157,7	8.994,2	8.222,5	+ 771,7	41,8	1.705,4	- 1.663,6
O. »	264,3	143,1	+ 121,2	14.171,6	4.998,5	+ 9.173,1	185,6	390,5	- 204,9
N. »	669,8	33,1	+ 636,7	11.137,2	6.284,7	+ 4.852,5	52,0	1.657,6	- 1.605,6
D. »	692,2	198,6	+ 493,6	16.980,8	8.180,7	+ 8.800,1	172,9	1.072,8	- 899,9
E. 1969 *	228,7	74,9	+ 153,8	27.623,8	7.838,0	+ 19.785,8	328,4	436,2	- 107,8
F. » *	619,7	586,4	+ 33,3	20.749,3	6.949,8	+ 13.799,5	841,2	1.058,8	- 217,6
M. » *	493,6	459,5	+ 34,1	18.875,7	9.613,6	+ 9.262,1	2.079,8	927,4	+ 1.152,4
A. » *	530,6	67,9	+ 462,7	19.412,0	10.421,4	+ 8.990,6	910,1	1.211,2	- 301,1
M. » *	743,6	63,0	+ 680,6	24.887,3	9.729,3	+ 15.158,0	728,5	704,1	+ 24,4
J. » *	651,1	61,7	+ 589,4	16.781,6	7.043,3	+ 9.738,3	183,8	616,9	- 433,1
J. » *	993,4	27,8	+ 965,6	28.192,0	10.922,1	+ 17.269,9	54,7	1.090,1	- 1.035,4
A. » *	884,4	10,0	+ 874,4	15.900,0	10.435,6	+ 5.464,4	24,6	965,8	- 941,2
S. » *	386,2	47,7	+ 338,5	22.967,0	9.992,9	+ 12.974,1	155,9	821,5	- 665,6
	PAISES BAJOS			POLONIA, República Popular de			PORTUGAL		
1967	185.189,9	21.670,4	+ 163.519,5	13.942,5	4.315,8	+ 9.626,7	5.672,8	1.135,4	+ 4.537,4
1968	135.895,1	20.292,5	+ 115.602,6	9.169,0	3.633,0	+ 5.536,0	1.963,7	1.364,8	+ 598,9
S. 1968	9.305,5	1.586,0	+ 7.719,5	903,6	17,4	+ 886,2	44,8	118,9	- 74,1
O. »	10.593,5	2.334,9	+ 8.258,6	224,2	59,6	+ 164,6	56,9	109,0	- 52,1
N. »	11.785,3	2.309,2	+ 9.476,1	1.055,4	912,5	+ 142,9	225,5	87,8	+ 137,7
D. »	9.930,6	1.867,1	+ 8.063,5	907,2	1.924,7	- 1.017,5	55,9	148,8	- 92,9
E. 1969 *	18.480,1	2.230,7	+ 16.249,4	1.985,3	360,2	+ 1.625,1	238,8	166,4	+ 72,4
F. » *	17.880,7	1.305,8	+ 16.574,9	816,6	1.064,1	- 247,5	95,7	107,6	- 11,9
M. » *	17.401,7	1.859,1	+ 15.542,6	1.298,1	623,6	+ 674,5	215,3	154,0	+ 61,3
A. » *	19.964,6	3.979,0	+ 15.985,6	918,4	907,7	+ 10,7	21,1	157,2	- 136,1
M. » *	16.288,9	4.684,0	+ 11.604,9	1.611,8	141,7	+ 1.470,1	473,5	199,4	+ 274,1
J. » *	10.646,3	2.399,4	+ 8.246,9	1.929,5	28,7	+ 1.900,8	784,4	79,6	+ 704,8
J. » *	12.688,8	2.348,4	+ 10.340,4	1.021,8	100,3	+ 921,5	172,8	152,5	+ 20,3
A. » *	8.318,2	2.418,6	+ 5.899,6	1.112,1	1.595,8	- 483,7	271,6	90,3	+ 181,3
S. » *	13.164,5	2.174,8	+ 10.989,7	1.165,2	969,3	+ 195,9	1.000,2	138,5	+ 861,7
	REINO UNIDO			SUECIA			SUIZA		
1967	138.870,1	68.785,5	+ 70.084,6	6.384,6	24.652,5	- 18.267,9	12.647,8	19.381,2	- 6.733,4
1968	104.954,1	78.689,1	+ 26.265,0	7.438,9	25.805,9	- 18.367,0	8.954,0	31.311,9	- 22.357,9
S. 1968	8.072,1	5.521,4	+ 2.550,7	305,1	2.871,4	- 2.566,3	913,5	3.947,2	- 3.033,7
O. »	10.319,9	8.663,1	+ 1.656,8	543,2	2.707,7	- 2.164,5	845,2	3.755,3	- 2.910,1
N. »	10.671,3	6.547,3	+ 4.124,0	207,5	2.446,9	- 2.239,4	827,0	5.097,9	- 4.270,9
D. »	12.005,8	8.214,7	+ 3.791,1	815,3	3.043,4	- 2.228,1	820,8	2.605,8	- 1.785,0
E. 1969 *	13.204,2	7.754,4	+ 5.449,8	210,6	2.321,3	- 2.110,7	1.486,8	3.391,0	- 1.904,2
F. » *	12.256,0	5.739,1	+ 6.516,9	727,5	2.370,2	- 1.642,7	745,9	2.120,4	- 1.374,5
M. » *	14.077,5	8.068,3	+ 6.009,2	1.944,3	2.643,9	- 699,6	1.149,3	2.338,5	- 1.189,2
A. » *	16.447,6	9.250,7	+ 7.196,9	1.435,7	3.152,8	- 1.717,1	889,8	3.804,9	- 2.915,1
M. » *	11.092,1	7.852,6	+ 3.239,5	865,9	2.270,5	- 1.404,6	1.026,3	3.097,5	- 2.071,2
J. » *	19.220,2	7.411,6	+ 11.808,6	178,9	2.314,5	- 2.135,6	1.005,2	1.583,6	- 578,4
J. » *	15.047,5	7.372,5	+ 7.675,0	145,8	2.519,9	- 2.374,1	1.217,3	2.656,8	- 1.439,5
A. » *	13.248,7	6.548,0	+ 6.700,7	242,4	2.569,8	- 2.327,4	1.568,5	2.283,3	- 714,8
S. » *	10.705,2	8.061,4	+ 2.643,8	214,6	2.706,0	- 2.491,4	1.639,9	2.845,5	- 1.205,6

INTERCAMBIO COMERCIAL CON PRINCIPALES PAISES

Miles de u\$s

Período	Exportación	Importación	Saldo	Exportación	Importación	Saldo	Exportación	Importación	Saldo
	YUGOESLAVIA			DEMÁS PAISES			TOTAL ASIA (excluida U.R.S.S.)		
1967	8.786,2	343,5	+ 8.442,7	11.345,0	6.948,9	+ 4.396,1	58.769,3	84.870,8	- 26.101,5
1968	4.121,3	297,2	+ 3.824,1	10.310,6	3.365,3	+ 6.945,3	60.023,6	84.907,0	- 24.883,4
S. 1968	240,2	17,9	+ 222,3	336,7	117,2	+ 219,5	4.525,9	5.397,9	- 872,0
O. »	449,3	35,0	+ 414,3	711,8	778,8	- 67,0	5.049,8	8.473,3	- 3.423,5
N. »	132,9	45,4	+ 87,5	1.134,1	212,2	+ 921,9	3.762,8	10.178,5	- 6.415,7
D. »	604,6	52,1	+ 552,5	731,9	317,0	+ 414,9	8.242,9	6.435,0	+ 1.807,9
E. 1969 *	909,7	9,1	+ 900,6	732,1	804,8	- 72,7	7.684,1	5.277,7	+ 2.406,4
F. » *	423,6	268,4	+ 155,2	964,5	731,6	+ 232,9	7.755,9	5.986,7	+ 1.769,2
M. » *	552,5	283,9	+ 268,6	979,3	641,6	+ 337,7	13.088,2	6.665,6	+ 6.422,6
A. » *	464,5	285,7	+ 178,8	1.226,8	676,9	+ 549,9	12.575,4	7.627,6	+ 4.947,8
M. » *	468,6	29,6	+ 439,0	1.333,0	504,8	+ 828,2	15.588,3	8.290,8	+ 7.297,5
J. » *	29,3	927,1	- 897,8	842,5	515,6	+ 326,9	12.211,6	7.505,2	+ 4.706,4
J. » *	588,4	495,0	+ 93,4	996,6	125,5	+ 871,1	6.134,6	10.104,4	- 3.969,8
A. » *	882,3	8,0	+ 874,3	1.008,8	117,0	+ 891,8	8.400,4	12.598,3	- 4.197,9
S. » *	496,9	16,4	+ 480,5	740,8	378,0	+ 362,8	5.933,1	11.929,3	- 5.996,2
	ARABIA SAUDITA			CHINA CONTINENTAL			FILIPINAS		
1967	61,2	8.294,6	- 8.233,4	6.445,5	298,9	+ 6.146,6	2.172,1	85,6	+ 2.086,5
1968	46,7	4.483,9	- 4.437,2	576,3	277,8	+ 298,5	3.788,7	59,8	+ 3.728,9
S. 1968	0,1	—	+ 0,1	—	13,5	- 13,5	367,4	—	+ 367,4
O. »	9,0	60,1	- 51,1	—	27,9	- 27,9	648,2	9,8	+ 638,4
N. »	—	—	—	—	45,9	- 45,9	271,3	5,3	+ 266,0
D. »	—	541,8	- 541,8	—	44,3	- 44,3	189,9	12,5	+ 177,4
E. 1969 *	—	—	—	—	53,7	- 53,7	382,8	4,0	+ 378,8
F. » *	0,4	—	+ 0,4	19,3	37,4	- 18,1	431,2	11,2	+ 420,0
M. » *	19,9	—	+ 19,9	—	40,6	- 40,6	422,4	5,1	+ 417,3
A. » *	—	619,5	- 619,5	254,1	304,9	- 50,8	217,3	13,4	+ 203,9
M. » *	0,4	1.564,1	- 1.563,7	5,3	57,9	- 52,6	308,8	277,8	+ 31,0
J. » *	0,6	1.356,8	- 1.356,2	—	27,1	- 27,1	375,0	1,9	+ 373,1
J. » *	2,3	332,3	- 330,0	—	54,0	- 54,0	285,5	28,7	+ 256,8
A. » *	—	303,0	- 303,0	—	17,8	- 17,8	512,4	7,0	+ 505,4
S. » *	1,4	340,9	- 339,5	—	16,1	- 16,1	340,7	—	+ 340,7
	INDIA			IRAK			IRAN		
1967	661,8	1.951,1	- 1.289,3	24,7	—	+ 24,7	162,8	5.480,3	- 5.317,5
1968	2.345,1	1.047,0	+ 1.298,1	32,7	619,0	- 586,3	3.901,9	3,1	+ 3.898,8
S. 1968	10,2	45,9	- 35,7	—	—	—	8,8	—	+ 8,8
O. »	2,7	415,9	- 413,2	—	—	—	340,0	—	+ 340,0
N. »	25,3	14,9	+ 10,4	—	—	—	36,5	—	+ 36,5
D. »	2.234,0	96,6	+ 2.137,4	0,2	—	+ 0,2	58,0	—	+ 58,0
E. 1969 *	4.229,0	47,2	+ 4.181,8	—	—	—	64,9	1,1	+ 63,8
F. » *	40,7	3,3	+ 37,4	0,1	—	+ 0,1	28,7	—	+ 28,7
M. » *	4,2	4,5	- 0,3	—	—	—	54,6	—	+ 54,6
A. » *	23,6	101,1	- 77,5	3,3	—	+ 3,3	313,0	—	+ 313,0
M. » *	36,2	45,3	- 9,1	—	—	—	233,9	—	+ 233,9
J. » *	28,6	14,5	+ 14,1	7,3	—	+ 7,3	222,0	—	+ 222,0
J. » *	22,9	64,9	- 42,0	—	—	—	165,9	2,7	+ 163,2
A. » *	23,2	73,9	- 50,7	12,5	—	+ 12,5	785,8	—	+ 785,8
S. » *	27,4	8,8	+ 18,6	—	—	—	88,0	—	+ 88,0

Estadística comercial

INTERCAMBIO COMERCIAL CON PRINCIPALES PAISES

Miles de u\$s

Período	Exportación	Importación	Saldo	Exportación	Importación	Saldo	Exportación	Importación	Saldo
	ISRAEL			JAPON			KUWAIT		
1967	8.634,8	367,3	+ 8.267,5	33.863,8	41.447,0	- 7.583,2	186,1	2.897,6	- 2.711,5
1968	11.030,3	352,0	+ 10.678,3	29.059,8	41.591,5	- 12.531,7	1.674,3	893,8	+ 780,5
S. 1968	1.478,4	33,0	+ 1.445,4	1.600,4	3.699,1	- 2.098,7	659,1	—	+ 659,1
O. »	673,3	10,9	+ 662,4	2.814,9	4.023,2	- 1.208,3	15,5	893,8	- 878,3
N. »	1.108,8	39,8	+ 1.069,0	930,3	4.197,1	- 3.266,8	735,5	—	+ 735,5
D. »	1.241,1	54,9	+ 1.186,2	3.121,6	4.118,5	- 996,9	2,6	—	+ 2,6
E. 1969 *	751,3	28,2	+ 723,1	1.797,0	2.616,0	- 819,0	32,3	—	+ 32,3
F. » *	831,1	18,8	+ 812,3	5.774,9	3.465,6	+ 2.309,3	30,4	—	+ 30,4
M. » *	403,7	39,2	+ 364,5	11.389,0	4.166,1	+ 7.222,9	—	—	—
A. » *	1.247,3	232,8	+ 1.014,5	8.897,6	3.736,8	+ 5.160,8	10,2	345,1	- 334,9
M. » *	538,1	47,4	+ 490,7	12.737,6	3.232,7	+ 9.504,9	20,8	—	+ 20,8
J. » *	1.110,2	14,4	+ 1.095,8	10.057,0	4.168,6	+ 5.888,4	7,0	—	+ 7,0
J. » *	995,1	43,7	+ 951,4	4.236,2	4.314,2	- 78,0	25,7	437,2	- 411,5
A. » *	1.336,7	71,9	+ 1.264,8	5.142,2	5.646,1	- 503,9	2,2	1.263,4	- 1.261,2
S. » *	555,5	41,9	+ 513,6	4.219,8	8.021,6	- 3.801,8	35,0	1.294,9	- 1.259,9
	MALASIA, Federación de			PAKISTAN			SINGAPUR		
1967	869,5	7.070,9	- 6.201,4	55,9	2.413,1	- 2.357,2	178,4	6.301,4	- 6.123,0
1968	44,7	7.559,8	- 7.515,1	4,8	3.050,9	- 3.046,1	292,1	6.011,2	- 5.719,1
S. 1968	0,9	421,1	- 420,2	—	119,8	- 119,8	2,2	339,5	- 337,3
O. »	2,1	499,8	- 497,7	1,1	1.435,7	- 1.434,6	30,4	586,2	- 555,8
N. »	1,8	831,4	- 829,6	—	0,2	- 0,2	23,1	673,9	- 650,8
D. »	2,5	788,7	- 786,2	—	147,5	- 147,5	32,7	484,3	- 451,6
E. 1969 *	—	670,7	- 670,7	0,3	204,5	- 204,2	21,1	517,4	- 496,3
F. » *	0,7	774,6	- 773,9	2,2	1,7	+ 0,5	45,0	924,4	- 879,4
M. » *	0,6	1.027,3	- 1.026,7	0,9	1,4	+ 0,5	124,0	602,7	- 478,7
A. » *	0,4	678,1	- 677,7	—	214,5	- 214,5	27,9	578,6	- 550,7
M. » *	7,1	801,2	- 794,1	—	73,5	- 73,5	8,1	893,2	- 885,1
J. » *	9,1	766,1	- 757,0	—	61,4	- 61,4	23,0	400,0	- 377,0
J. » *	1,4	963,1	- 961,7	—	1.680,0	- 1.680,0	17,5	766,2	- 748,7
A. » *	1,1	882,7	- 881,6	—	1.670,3	- 1.670,3	28,3	673,7	- 645,4
S. » *	3,2	662,5	- 659,3	—	215,0	- 215,0	1,0	664,5	- 663,5
	DEMÁS PAISES			AFRICA Y OCEANIA			U. R. S. S.		
1967	5.452,7	8.263,0	- 2.810,3	15.120,6	6.983,6	+ 8.137,0	26.290,3	7.536,7	+ 18.753,0
1968	7.226,2	18.957,2	- 11.731,0	12.097,6	8.861,5	+ 3.236,1	25.249,7	5.226,9	+ 20.022,8
S. 1968	398,4	726,0	- 327,6	830,9	684,1	+ 146,8	733,1	580,4	+ 152,7
O. »	512,6	510,0	+ 2,6	1.163,0	1.756,5	- 593,5	995,1	1.200,2	- 205,1
N. »	630,2	4.370,0	- 3.739,8	857,4	925,3	- 67,9	1.416,2	200,0	+ 1.216,2
D. »	1.360,3	145,9	+ 1.214,4	1.767,3	288,9	+ 1.478,4	2.191,2	652,2	+ 1.539,0
E. 1969 *	405,4	1.134,9	- 729,5	756,3	330,1	+ 426,2	3.992,8	181,5	+ 3.811,3
F. » *	551,2	749,7	- 198,5	1.521,3	884,9	+ 636,4	2.674,1	57,6	+ 2.616,5
M. » *	668,9	778,7	- 109,8	1.418,0	611,6	+ 806,4	3.498,4	605,7	+ 2.892,7
A. » *	1.580,7	802,8	+ 777,9	1.596,8	836,6	+ 760,2	3.271,4	1.178,0	+ 2.093,4
M. » *	1.692,0	1.297,7	+ 394,3	2.211,5	970,4	+ 1.241,1	5.988,4	295,4	+ 5.693,0
J. » *	371,8	694,4	- 322,6	1.284,9	463,4	+ 821,5	2.151,4	135,6	+ 2.015,8
J. » *	382,1	1.417,4	- 1.035,3	718,0	2.327,4	- 1.609,4	574,4	328,9	+ 245,5
A. » *	556,0	1.988,5	- 1.432,5	1.062,8	967,0	+ 95,8	2.022,1	215,5	+ 1.806,6
S. » *	661,1	663,1	- 2,0	2.513,8	4.674,1	- 2.160,3	1.253,3	3.790,1	- 2.536,8

IX. ESTADISTICA DE TRANSPORTES

I. — MOVIMIENTO FERROVIARIO

Pasajeros transportados

Período	Total		Líneas urbanas y suburbanas	
	Pasajeros	Pasajeros kilómetro	Pasajeros	Pasajeros kilómetro
	Miles			
1968 *	480.912	14.089.687	437.609	8.608.414
1969 *	480.932	14.145.874	439.840	8.500.963
D. 1968 *	41.889	1.338.103	37.984	737.178
E. 1969 *	40.144	1.355.011	36.154	699.925
F. » *	36.795	1.249.623	33.030	647.230
M. » *	42.176	1.259.576	38.461	733.421
A. » *	41.492	1.159.378	37.956	720.911
M. » *	40.179	1.071.614	37.007	740.140
J. » *	39.246	1.069.795	36.194	696.799
J. » *	40.312	1.229.827	36.929	704.407
A. » *	41.745	1.148.701	38.395	745.238
S. » *	36.670	994.748	33.943	659.161
O. » *	40.214	1.114.626	36.975	703.081
N. » *	41.208	1.158.218	37.642	724.124
D. » *	40.751	1.334.757	37.154	726.526

Período	Pasajeros transportados		Carga productiva despachada		Entrada bruta de explotación
	Líneas generales				
	Pasajeros	Pasajeros kilómetro	Toneladas	Toneladas kilómetro	
Miles					Millones de m\$ n
1968 *	43.303	5.481.273	19.787	12.913.841	69.131,8
1969 *	41.092	5.644.911	20.749	12.949.153	76.790,4
D. 1968 *	3.905	600.925	1.643	1.049.642	6.244,3
E. 1969 *	3.990	655.086	1.706	1.017.727	5.829,3
F. » *	3.765	602.393	1.468	894.752	6.264,8
M. » *	3.715	526.155	2.100	1.147.341	6.193,3
A. » *	3.536	438.467	1.954	1.137.154	6.207,5
M. » *	3.172	331.474	2.027	1.143.900	6.467,9
J. » *	3.052	372.996	1.729	1.051.135	6.419,4
J. » *	3.383	525.420	1.849	1.149.261	7.585,0
A. » *	3.350	403.463	1.776	1.163.282	6.543,9
S. » *	2.727	335.587	1.387	940.044	6.172,3
O. » *	3.239	411.545	1.693	1.188.853	6.436,7
N. » *	3.566	434.094	1.405	1.013.299	5.422,9
D. » *	3.597	608.231	1.655	1.102.405	7.157,4

Estadística de transportes

2. — MOVIMIENTO MARITIMO

Barcos de ultramar entrados a puerto

Por puertos

Periodo	Total general	Total		Buenos Aires		Bahía Blanca		Campana		Comodoro Rivadavia	
		Desde ultramar	En navegac. interior	Desde ultramar	En navegac. interior	Desde ultramar	En navegac. interior	Desde ultramar	En navegac. interior	Desde ultramar	En navegac. interior
Cantidad de embarcaciones											
1967	4.337	2.763	1.574	1.891	647	110	141	34	23	2	—
1968 *	4.114	2.588	1.526	1.867	535	110	205	26	27	6	24
S. 1968 *	309	193	116	144	39	9	22	4	1	—	2
O. » *	353	227	126	172	39	8	21	2	11	—	2
N. » *	351	210	141	161	41	6	29	5	3	4	6
D. » *	343	211	132	150	46	7	19	—	—	2	4
E. 1969 *	410	234	176	155	62	11	21	2	3	—	4
F. » *	350	201	149	135	41	18	26	1	1	—	3
M. » *	404	238	166	146	64	24	13	1	1	—	1
A. » *	426	253	173	160	75	26	16	2	3	—	2
M. » *	432	258	174	154	76	11	14	4	2	—	—
J. » *	395	220	175	156	74	10	18	—	1	—	—
J. » *	340	226	114	170	50	4	10	4	2	—	1
A. » *	345	224	121	161	46	6	20	4	1	—	2
S. » *	371	227	144	171	51	7	11	3	—	—	—

Miles de toneladas de arqueo neto

1967	19.491,4	12.292,4	7.199,0	7.572,3	3.455,7	384,0	518,0	245,1	101,9	5,4	—
1968 *	17.716,4	11.065,8	6.650,6	7.237,5	2.719,1	374,9	882,1	168,6	137,4	37,9	161,2
S. 1968 *	1.270,3	783,9	486,4	551,2	197,5	24,6	88,9	30,4	4,4	—	15,7
O. » *	1.569,5	972,6	596,9	667,0	231,1	36,4	90,6	5,2	70,0	—	19,3
N. » *	1.529,0	914,1	614,9	651,1	211,4	20,6	106,0	28,8	16,7	24,9	24,8
D. » *	1.537,0	950,0	587,0	597,2	255,2	56,3	67,8	—	—	13,0	36,0
E. 1969 *	1.970,2	1.095,2	875,0	601,3	341,7	66,5	128,1	8,0	15,6	—	30,4
F. » *	1.718,9	939,1	779,8	548,0	221,6	87,0	131,9	7,4	10,7	—	25,9
M. » *	2.057,7	1.079,7	978,0	589,4	432,3	56,4	38,6	6,8	4,3	—	0,9
A. » *	2.157,3	1.178,5	978,8	655,7	465,2	84,6	68,6	5,4	18,2	—	15,0
M. » *	2.341,9	1.291,5	1.050,4	624,3	509,8	41,1	46,8	30,8	6,2	—	—
J. » *	1.943,8	989,8	954,0	603,8	468,1	40,9	60,7	—	10,1	—	—
J. » *	1.638,9	1.025,3	613,6	703,1	308,7	21,2	35,9	30,7	10,1	—	7,5
A. » *	1.654,0	1.037,9	616,1	676,7	275,4	35,3	80,1	32,8	4,1	—	12,6
S. » *	1.816,8	1.084,1	732,7	746,0	278,7	45,9	42,9	24,1	—	—	—

FUENTE: Serie elaborada sobre la base de información primaria suministrada por la Prefectura Nacional Marítima.

NOTA: Un barco procedente de ultramar se ha considerado en "navegación interior", cuando, al salir del puerto de destino, ya sea éste argentino o fluvial del país limítrofe, continúa navegando y entra en otros puertos argentinos, para tareas relacionadas con el comercio exterior. Aunque durante esta parte del viaje hiciera escala en un puerto fluvial del país limítrofe, las entradas posteriores a puertos argentinos también han sido consideradas como de navegación interior.

Estadística de transportes

MOVIMIENTO MARITIMO

Barcos de ultramar entrados a puerto

Por puertos

Período	La Plata		Mar del Plata		Puerto Deseado		Quequén		Rosario	
	Desde ultramar	En navegac. interior	Desde ultramar	En navegac. interior	Desde ultramar	En navegac. interior	Desde ultramar	En navegac. interior	Desde ultramar	En navegac. interior
Cantidad de embarcaciones										
1967	80	61	35	32	13	7	65	114	237	271
1968 *	73	60	29	37	6	7	61	134	185	253
S. 1968 *	5	8	3	3	—	—	2	8	12	16
O. » *	7	3	1	2	—	3	10	10	11	10
N. » *	4	6	1	4	1	—	1	11	12	20
D. » *	2	6	2	1	—	—	6	14	18	24
E. 1969 *	2	10	6	4	1	—	14	23	16	23
F. » *	6	13	3	2	—	—	5	13	6	21
M. » *	5	5	1	—	—	1	4	9	20	33
A. » *	6	2	1	1	—	1	1	10	20	35
M. » *	8	4	2	—	—	—	3	10	29	31
J. » *	5	5	1	—	—	4	1	10	18	33
J. » *	8	1	6	2	—	—	2	9	10	24
A. » *	5	7	5	1	1	—	2	7	19	15
S. » *	6	6	4	—	—	—	5	15	12	29
Miles de toneladas de arqueo neto										
1967	613,8	385,1	121,0	73,5	50,6	24,3	269,7	329,8	1.468,0	1.187,6
1968 *	523,2	295,2	97,0	105,8	20,1	19,7	310,3	343,7	1.165,1	1.089,9
S. 1968 *	37,0	24,5	4,7	6,5	—	—	2,7	16,0	75,8	74,1
O. » *	66,6	16,7	4,8	3,6	—	9,0	46,1	19,9	74,0	39,9
N. » *	15,9	48,7	1,4	17,3	4,1	—	4,1	26,0	83,9	96,1
D. » *	6,5	19,4	7,5	2,5	—	—	24,1	34,5	127,9	116,5
E. 1969 *	14,2	53,4	41,7	7,8	4,3	—	93,6	73,7	110,9	96,8
F. » *	23,3	81,0	15,4	7,1	—	—	13,7	38,9	47,7	125,5
M. » *	27,7	27,0	5,9	—	—	2,4	11,6	36,1	146,5	238,6
A. » *	35,5	11,4	4,5	4,4	—	2,8	2,1	36,9	151,4	210,9
M. » *	51,0	25,1	8,5	—	—	—	15,1	21,7	231,0	209,9
J. » *	33,7	22,4	3,7	—	—	12,3	1,5	19,6	147,4	203,0
J. » *	58,8	7,6	20,1	3,1	—	—	5,0	19,7	77,5	136,9
A. » *	48,4	44,5	12,8	1,4	3,4	—	5,2	12,1	113,2	88,2
S. » *	43,8	25,1	12,2	—	—	—	23,1	42,1	75,9	188,5

Estadística de transportes

MOVIMIENTO MARITIMO

Barcos de ultramar entrados a puerto

Por puertos

Período	San Lorenzo		San Nicolás		Santa Fe		Villa Constitución		Otros puertos	
	Desde ultramar	En navegac. interior	Desde ultramar	En navegac. interior	Desde ultramar	En navegac. interior	Desde ultramar	En navegac. interior	Desde ultramar	En navegac. interior
Cantidad de embarcaciones										
1967	27	66	133	74	67	26	37	68	32	44
1968 *	25	85	120	72	38	18	19	48	23	21
S. 1968 *	3	6	10	8	—	—	—	1	1	2
O. » *	3	10	11	9	—	—	1	3	1	3
N. » *	2	8	9	6	1	—	—	4	3	3
D. » *	2	7	17	5	—	—	3	3	2	3
E. 1969 *	4	7	17	8	3	2	3	4	—	5
F. » *	1	5	7	11	16	6	—	5	3	2
M. » *	5	3	8	8	15	7	1	11	8	10
A. » *	3	4	18	9	2	5	3	5	11	5
M. » *	4	9	14	12	14	4	5	11	10	1
J. » *	3	5	9	8	6	3	4	8	7	6
J. » *	3	7	8	4	3	—	2	3	6	1
A. » *	2	6	9	6	2	2	2	5	6	3
S. » *	3	6	8	12	—	—	4	11	4	3
Miles de toneladas de arqueado neto										
1967	106,7	234,3	860,2	309,3	350,0	123,8	156,1	312,9	89,5	142,8
1968 *	96,1	275,7	660,8	287,7	231,6	78,7	100,6	209,0	42,1	45,4
S. 1968 *	5,1	15,1	52,2	34,6	—	—	—	5,8	0,2	3,3
O. » *	10,6	47,8	55,7	33,2	—	—	6,0	9,5	0,2	6,3
N. » *	14,6	19,7	51,0	22,2	10,3	—	—	22,1	3,4	3,9
D. » *	11,2	15,8	85,2	17,4	—	—	20,7	13,0	0,4	8,9
E. 1969 *	8,5	35,5	98,8	32,4	25,5	6,4	21,9	25,4	—	27,8
F. » *	6,5	32,0	53,1	42,3	131,0	41,5	—	14,9	6,0	6,5
M. » *	21,9	9,0	64,9	36,9	115,0	59,9	6,1	59,1	27,5	32,9
A. » *	13,4	16,6	126,3	41,0	23,6	31,3	28,2	40,2	47,8	16,3
M. » *	22,5	45,3	83,1	70,3	106,0	33,6	35,4	77,2	42,7	4,5
J. » *	13,6	21,1	67,2	44,4	54,7	27,5	16,7	48,7	6,6	16,1
J. » *	17,0	38,4	49,3	27,9	21,4	—	12,3	11,8	8,9	6,0
A. » *	15,9	28,3	61,6	25,2	17,2	17,8	9,7	21,2	5,7	5,2
S. » *	17,4	43,8	60,9	63,8	—	—	34,0	43,2	0,8	4,6

FUENTE: Serie elaborada sobre la base de información primaria suministrada por la Prefectura Nacional Marítima.

Estadística de transportes

3. — MOVIMIENTO EN LAS LINEAS AEREAS COMERCIALES

Total de empresas

Período	Movimiento						Horas voladas			Combustibles	
	Vuelos efectuados			Kilómetros recorridos			Total	Servicio de cabotaje	Servicio internacional	Aero-nafta	Kerosene
	Total	Servicio de cabotaje	Servicio internacional	Total	Servicio de cabotaje	Servicio internacional					
	Número			Miles						Miles de litros	
1967	53.114	28.534	24.580	46.704,5	25.064,0	21.640,5	120,7	82,2	38,5	50.154,6	262.797,6
1968 *	56.436	28.490	27.946	50.995,5	24.453,2	26.542,3	117,7	72,4	45,3	32.790,7	328.561,8
J. 1968 *	4.193	2.151	2.042	3.985,8	1.906,8	2.079,0	9,3	5,7	3,6	2.570,3	26.292,4
A. » *	4.615	2.300	2.315	4.220,5	1.965,6	2.254,9	9,7	5,9	3,8	2.648,3	28.235,0
S. » *	4.459	2.208	2.251	4.087,6	1.876,8	2.210,8	9,3	5,6	3,7	2.397,3	28.643,8
O. » *	4.482	2.235	2.247	4.208,5	1.918,1	2.290,4	9,5	5,6	3,9	2.388,1	28.994,1
N. » *	4.559	2.269	2.290	4.165,5	1.916,7	2.248,8	9,5	5,7	3,8	2.227,5	29.671,2
D. » *	4.815	2.323	2.492	4.257,2	2.032,2	2.225,0	9,5	5,7	3,8	1.798,3	28.584,7
E. 1969 *	5.713	2.826	2.887	4.621,6	2.319,1	2.302,5	10,4	6,3	4,1	1.600,8	33.955,0
F. » *	5.451	2.679	2.772	4.308,0	2.163,1	2.144,9	9,9	6,0	3,9	1.415,8	32.041,1
M. » *	5.349	2.626	2.723	4.456,2	2.158,0	2.298,2	10,0	6,0	4,0	1.494,0	34.136,7
A. » *	4.622	2.277	2.345	4.156,4	1.920,0	2.236,4	9,1	5,4	3,7	1.153,6	31.377,6
M. » *	4.348	2.094	2.254	4.115,1	1.809,9	2.305,2	8,7	5,0	3,7	1.312,3	32.561,2
J. » *	4.124	2.066	2.058	4.039,5	1.849,4	2.190,1	8,7	5,1	3,6	1.483,2	31.334,5
J. » *	4.786	2.498	2.288	4.622,9	2.184,9	2.438,0	10,1	6,3	3,8	1.056,6	35.008,9

Período	Lubricantes	Personal ocupado	Sueldos pagados	Servicios prestados					
				Pasajeros transportados			Tonelaje transportado		
				Total	Servicio de cabotaje	Servicio internacional	General	Servicio de cabotaje	Servicio internacional
	Miles de l	Número	Miles de m\$	Miles			Toneladas		
1967	823,4	8.250	7.946.043,9	1.942,8	962,2	980,6	28.930,7	9.338,7	19.592,0
1968 *	595,6	8.474	8.666.084,4	2.122,0	1.009,7	1.112,3	33.410,4	10.640,4	22.770,0
J. 1968 *	48,5	8.256	724.040,9	172,2	83,3	88,9	2.587,4	903,7	1.683,7
A. » *	53,2	8.261	710.735,7	174,0	86,7	87,3	2.615,2	900,0	1.715,2
S. » *	47,3	8.245	718.873,2	173,1	82,2	90,9	2.824,9	934,4	1.890,5
O. » *	52,5	8.241	724.735,9	171,3	82,0	89,3	2.842,8	931,8	1.911,0
N. » *	40,8	8.283	725.831,0	185,8	86,1	99,7	2.881,4	955,0	1.926,4
D. » *	31,5	8.682	886.504,7	194,5	92,9	101,6	3.770,6	959,4	2.811,2
E. 1969 *	24,9	8.555	736.977,9	221,6	106,2	115,4	3.617,5	851,1	2.766,4
F. » *	22,6	8.710	721.893,5	227,9	107,0	120,9	3.399,9	768,2	2.631,7
M. » *	22,9	8.751	858.000,6	219,6	104,8	114,8	4.315,5	1.029,0	3.286,5
A. » *	19,0	8.945	727.105,4	184,4	87,5	96,9	3.586,0	1.005,4	2.580,6
M. » *	16,7	8.975	766.267,9	168,8	77,0	91,8	3.418,3	1.031,2	2.387,1
J. » *	15,7	9.018	872.796,5	148,4	70,1	78,3	3.214,8	980,2	2.234,6
J. » *	12,7	9.093	792.814,3	216,3	107,1	109,2	3.469,7	1.114,1	2.355,6

Estadística de transportes

MOVIMIENTO EN LAS LINEAS AEREAS COMERCIALES

Período	Servicios prestados									Ingreso
	Tonelaje transportado									
	Correo			Carga			Exceso de equipaje			
	Total	Servicio de cabotaje	Servicio internacional	Total	Servicio de cabotaje	Servicio internacional	Total	Servicio de cabotaje	Servicio internacional	
	Toneladas									Miles de m\$
1967	2.704,9	1.513,2	1.191,7	25.168,5	7.197,9	17.970,6	1.057,3	627,6	429,7	30.386.788,9
1968 *	2.924,9	1.607,9	1.317,0	29.420,7	8.465,0	20.955,7	1.064,8	567,5	497,3	39.254.172,9
J. 1968 *	238,0	128,2	109,8	2.257,1	729,5	1.527,6	92,3	46,0	46,3	3.348.567,0
A. » *	242,7	141,7	101,0	2.273,5	710,7	1.562,8	99,0	47,6	51,4	3.447.511,2
S. » *	240,0	131,4	108,6	2.503,7	762,5	1.741,2	81,2	40,5	40,7	3.441.284,8
O. » *	273,0	154,2	118,8	2.481,8	737,4	1.744,4	88,0	40,2	47,8	3.219.993,4
N. » *	250,2	138,5	111,7	2.542,8	776,4	1.766,4	88,4	40,1	48,3	3.164.926,8
D. » *	296,5	158,4	138,1	3.373,2	751,0	2.622,2	100,9	50,0	50,9	4.070.108,6
E. 1969 *	249,3	140,2	109,1	3.287,7	665,1	2.622,6	80,5	45,8	34,7	3.975.632,5
F. » *	232,9	120,5	112,4	3.085,5	606,1	2.479,4	81,5	41,6	39,9	3.260.087,8
M. » *	260,7	141,8	118,9	3.951,4	833,0	3.118,4	103,4	54,2	49,2	4.369.629,8
A. » *	241,6	137,3	104,3	3.255,4	821,4	2.434,0	89,0	46,7	42,3	3.597.386,1
M. » *	252,5	139,7	112,8	3.080,3	850,0	2.230,3	85,5	41,5	44,0	3.846.052,7
J. » *	243,8	131,8	112,0	2.882,3	805,7	2.076,6	88,7	42,7	46,0	4.300.816,5
J. » *	251,2	137,7	113,5	3.113,2	924,7	2.188,5	105,3	51,7	53,6	4.587.616,4

Empresas argentinas

Período	Movimiento									Combustibles (1)		Lubricantes (1)
	Vuelos efectuados			Kilómetros recorridos			Horas voladas			Aero-nafta	Kerosene	
	Total	Servicio de cabotaje	Servicio internacional	Total	Servicio de cabotaje	Servicio internacional	Total	Servicio de cabotaje	Servicio internacional			
	Número			Miles			Miles de litros					
1967	39.705	28.534	11.171	40.327,2	25.064,0	15.263,2	109,1	82,2	26,9	45.032,3	190.755,9	809,5
1968 *	40.756	28.490	12.266	44.277,9	24.453,2	19.824,7	105,5	72,4	33,1	26.329,5	248.623,6	567,2
J. 1968 *	3.052	2.151	901	3.439,8	1.906,8	1.533,0	8,3	5,7	2,6	2.001,4	19.315,1	47,1
A. » *	3.301	2.300	1.001	3.638,6	1.965,6	1.673,0	8,7	5,9	2,8	2.064,4	20.695,8	47,2
S. » *	3.193	2.208	985	3.511,8	1.876,8	1.635,0	8,3	5,6	2,7	1.892,8	21.388,1	45,0
O. » *	3.215	2.235	980	3.642,1	1.918,1	1.724,0	8,5	5,6	2,9	1.903,0	21.834,0	50,3
N. » *	3.251	2.269	982	3.607,7	1.916,7	1.691,0	8,5	5,7	2,8	1.714,5	22.303,2	37,7
D. » *	3.402	2.323	1.079	3.652,0	2.032,2	1.619,8	8,4	5,7	2,7	1.253,2	22.118,2	29,4
E. 1969 *	4.181	2.826	1.355	4.000,1	2.319,1	1.681,0	9,3	6,3	3,0	1.063,7	26.011,1	22,9
F. » *	4.001	2.679	1.322	3.721,1	2.163,1	1.558,0	8,8	6,0	2,8	842,4	24.573,8	21,0
M. » *	3.779	2.626	1.153	3.784,0	2.158,0	1.626,0	8,8	6,0	2,8	854,1	25.855,9	20,4
A. » *	3.302	2.277	1.025	3.527,0	1.920,0	1.607,0	8,0	5,4	2,6	607,9	23.394,0	16,4
M. » *	3.140	2.094	1.046	3.496,9	1.809,9	1.687,0	7,7	5,0	2,7	530,8	23.999,3	15,9
J. » *	3.043	2.066	977	3.432,4	1.849,4	1.583,0	7,7	5,1	2,6	583,6	23.474,9	14,6
J. » *	3.527	2.498	1.029	3.950,9	2.184,9	1.766,0	9,1	6,3	2,8	398,1	26.708,8	12,0

(1) Cargado dentro y fuera del país. FUENTE: Empresas de aeronavegación.

Estadística de transportes

MOVIMIENTO EN LAS LINEAS AEREAS COMERCIALES

Empresas argentinas

Período	Personal ocupado	Sueldos pagados	Servicios prestados								
			Pasajeros transportados			Tonelaje transportado					
			Total	Servicio de cabotaje	Servicio internacional	Total			Correo		
						General	Servicio de cabotaje	Servicio internacional	Total	Servicio de cabotaje	Servicio internacional
Número	Miles de m\$ñ	Miles			Toneladas						
1967	6.706	6.481.590,7	1.415,4	962,2	453,2	13.319,3	9.338,7	3.980,6	2.106,9	1.513,2	593,7
1968 *	6.838	6.992.921,1	1.530,2	1.009,7	520,5	16.897,7	10.640,4	6.257,3	2.251,9	1.607,9	644,0
J. 1968 *	6.627	591.633,6	123,8	83,3	40,5	1.380,5	903,7	476,8	182,6	128,2	54,4
A. » *	6.630	579.340,5	127,2	86,7	40,5	1.369,4	900,0	469,4	195,3	141,7	53,6
S. » *	6.617	586.323,6	123,1	82,2	40,9	1.399,5	934,4	465,1	187,6	131,4	56,2
O. » *	6.613	593.076,7	122,2	82,0	40,2	1.495,7	931,8	563,9	211,1	154,2	56,9
N. » *	6.644	592.392,8	131,0	86,1	44,9	1.500,4	955,0	545,4	191,9	138,5	53,4
D. » *	7.045	699.828,8	140,0	92,9	47,1	1.683,0	959,4	723,6	224,3	158,4	65,9
E. 1969 *	7.012	589.957,9	161,6	106,2	55,4	1.778,4	851,1	927,3	189,7	140,2	49,5
F. » *	7.033	570.824,1	165,4	107,0	58,4	1.621,9	768,2	853,7	169,8	120,5	49,3
M. » *	7.089	706.175,0	156,3	104,8	51,5	1.952,6	1.029,0	923,6	201,6	141,8	59,8
A. » *	7.321	575.504,5	132,2	87,5	44,7	1.886,7	1.005,4	881,3	192,8	137,3	55,5
M. » *	7.308	614.907,0	122,7	77,0	45,7	1.844,1	1.031,2	812,9	193,6	139,7	53,9
J. » *	7.359	663.003,9	109,6	70,1	39,5	1.690,7	980,2	710,5	186,6	131,8	54,8
J. » *	7.411	636.936,4	161,1	107,1	54,0	1.810,4	1.114,1	696,3	199,1	137,7	61,4

Período	Servicios prestados						Ingreso	Totales	
	Tonelaje transportado							Pasajeros kilómetro	
	Carga			Exceso de equipaje				Ofrecido	Transportado
	Total	Servicio de cabotaje	Servicio internacional	Total	Servicio de cabotaje	Servicio internacional			
	Toneladas						Miles de m\$ñ	Miles	
1967	10.338,9	7.197,9	3.141,0	873,5	627,6	245,9	17.537.090,4	2.864.322	1.513.379
1968 *	13.812,6	8.465,0	5.347,6	833,2	567,5	265,7	23.377.196,3	3.483.312	1.882.138
J. 1968 *	1.129,9	729,5	400,4	68,0	46,0	22,0	1.893.525,3	277.946	156.980
A. » *	1.101,0	710,7	390,3	73,1	47,6	25,5	2.040.523,3	292.381	164.920
S. » *	1.149,3	762,5	386,8	62,6	40,5	22,1	2.087.817,5	278.856	160.402
O. » *	1.216,0	737,4	478,6	68,6	40,2	28,4	1.991.045,3	295.480	154.175
N. » *	1.242,4	776,4	466,0	66,1	40,1	26,0	2.063.182,5	285.863	159.809
D. » *	1.383,2	751,0	632,2	75,5	50,0	25,5	2.397.666,2	286.896	168.308
E. 1969 *	1.524,8	665,1	859,7	63,9	45,8	18,1	2.109.201,7	332.303	177.692
F. » *	1.388,5	606,1	782,4	63,6	41,6	22,0	2.204.523,9	307.611	179.514
M. » *	1.670,5	833,0	837,5	80,5	54,2	26,3	2.618.523,9	325.659	181.074
A. » *	1.625,1	821,4	803,7	68,8	46,7	22,1	2.012.268,0	305.610	159.166
M. » *	1.582,9	850,0	732,9	67,6	41,5	26,1	2.117.452,6	310.745	159.791
J. » *	1.433,8	805,7	628,1	70,3	42,7	27,6	2.407.729,0	301.106	162.757
J. » *	1.528,2	924,7	603,5	83,1	51,7	31,4	2.758.599,4	343.103	223.306

Estadística de transportes

MOVIMIENTO EN LAS LINEAS AEREAS COMERCIALES

Empresas argentinas

Período	Totales		Pasajeros kilómetro				Toneladas kilómetro	
	Toneladas kilómetro		Cabotaje		Internacional		Cabotaje	
	Ofrecida	Trans- portada	Ofrecido	Trans- portado	Ofrecido	Trans- portado	Ofrecida	Trans- portada
	Miles							
1967	310.082	175.435	1.241.329	799.038	1.622.993	714.341	123.831	81.659
1968 *	362.314	213.459	1.309.169	848.224	2.174.143	1.033.914	119.608	85.517
J. 1968 *	28.624	17.729	104.613	73.218	173.333	83.762	9.308	7.366
A. » *	30.267	18.578	106.179	74.181	186.202	90.739	9.558	7.424
S. » *	28.692	18.262	101.406	67.978	177.450	92.424	9.080	6.920
O. » *	30.327	18.221	105.646	67.818	189.834	86.357	9.237	6.887
N. » *	29.700	18.491	104.784	70.154	181.079	89.655	9.125	7.138
D. » *	31.023	20.107	107.835	78.134	179.061	90.174	10.190	7.863
E. 1969 *	37.607	21.280	132.938	84.402	199.365	93.290	11.999	8.310
F. » *	34.999	21.351	123.102	85.284	184.509	94.230	11.385	8.307
M. » *	38.501	21.225	126.938	83.985	198.721	97.089	11.756	7.308
A. » *	35.844	19.336	106.820	72.321	198.790	86.845	10.163	7.393
M. » *	36.549	19.674	102.358	68.334	208.387	91.457	9.620	6.637
J. » *	35.542	19.759	104.282	59.503	196.824	103.254	9.947	6.247
J. » *	40.856	25.259	122.659	92.760	220.444	130.546	12.285	9.281

Período	Empresas argentinas		Empresas extranjeras (1)						
	Toneladas kilómetro		Movimiento			Combustibles (2)		Lubricantes (2)	Personal ocupado
	Ofrecida	Trans- portada	Vuelos efectuados	Kilómetros recorridos	Horas voladas	Aeronafta	Kerosene		
	Miles		Número	Miles		Miles de litros		Número	
1967	186.251	93.776	13.409	6.377,3	11,6	5.122,3	72.041,7	13,9	1.544
1968 *	242.706	127.942	15.680	6.717,6	12,2	6.461,0	79.938,2	28,4	1.635
J. 1968 *	19.316	10.363	1.141	546,0	1,0	568,9	6.977,3	1,4	1.629
A. » *	20.709	11.154	1.314	581,9	1,0	583,9	7.539,2	6,0	1.631
S. » *	19.612	11.342	1.266	575,8	1,0	504,5	7.255,7	2,3	1.628
O. » *	21.090	11.334	1.267	566,4	1,0	485,1	7.160,1	2,2	1.628
N. » *	20.575	11.353	1.308	557,8	1,0	513,0	7.368,0	3,1	1.639
D. » *	20.833	12.244	1.413	605,2	1,1	545,1	6.466,5	2,1	1.637
E. 1969 *	25.608	12.970	1.532	621,5	1,1	537,1	7.943,9	2,0	1.643
F. » *	23.614	13.044	1.450	586,9	1,1	573,4	7.467,3	1,6	1.677
M. » *	26.745	13.917	1.570	672,2	1,2	639,9	8.280,8	2,5	1.662
A. » *	25.681	11.943	1.320	629,4	1,1	545,7	7.983,6	2,6	1.624
M. » *	26.929	13.037	1.208	618,2	1,0	781,5	8.561,9	0,8	1.667
J. » *	25.595	13.512	1.081	607,1	1,0	899,6	7.859,6	1,1	1.659
J. » *	28.571	15.978	1.259	672,0	1,0	658,5	8.300,1	0,7	1.682

(1) Dentro del país. (2) Cargado en el país. FUENTE: Empresas de aeronavegación.

Estadística de transportes

MOVIMIENTO EN LAS LINEAS AEREAS COMERCIALES

Empresas extranjeras

Período	Sueldos y salarios	Servicios prestados				Ingreso	
		Pasajeros transportados	Tonelaje transportado				
			Total	Correo	Carga		Exceso de equipaje
Miles de m\$ñ	Miles	Toneladas			Miles de m\$ñ		
1967	1.464.453,2	527,4	15.611,4	598,0	14.829,6	183,8	12.849.698,5
1968 *	1.673.163,3	591,8	16.512,7	673,0	15.539,8	231,6	15.876.976,6
J. 1968 *	132.407,3	48,4	1.206,9	55,4	1.127,2	24,3	1.455.041,7
A. » *	131.395,2	46,8	1.245,8	47,4	1.172,5	25,9	1.406.987,9
S. » *	132.549,6	50,0	1.425,4	52,4	1.354,4	18,6	1.353.467,3
O. » *	131.659,2	49,1	1.347,1	61,9	1.265,8	19,4	1.228.948,1
N. » *	133.438,2	54,8	1.381,0	58,3	1.300,4	22,3	1.101.744,3
D. » *	186.675,9	54,5	2.087,6	72,2	1.990,0	25,4	1.672.442,4
E. 1969 *	147.020,0	60,0	1.839,1	59,6	1.762,9	16,6	1.866.430,8
F. » *	151.069,4	62,5	1.778,0	63,1	1.697,0	17,9	1.055.563,9
M. » *	151.825,6	63,3	2.362,9	59,1	2.280,9	22,9	1.751.105,9
A. » *	151.600,9	52,2	1.699,3	48,8	1.630,3	20,2	1.585.118,1
M. » *	151.360,9	46,1	1.574,2	58,9	1.497,4	17,9	1.728.600,1
J. » *	209.792,6	38,8	1.524,1	57,2	1.448,5	18,4	1.893.087,5
J. » *	155.877,9	55,2	1.659,3	52,1	1.585,0	22,2	1.829.017,0

4. — COMBUSTIBLES Y LUBRICANTES DISTRIBUIDOS (1)

Período	Nafta (2)							
	Total general	Capital Federal	Provincias					Mendoza
			Buenos Aires	Córdoba	Chaco	Entre Ríos	La Pampa	
	Kilolitros							
1967	4.838.055	852.769	1.885.171	485.756	52.454	129.243	66.762	222.865
1968	4.888.636	902.882	1.929.939	472.353	52.164	122.101	63.966	216.455
O. 1968	420.137	81.267	162.643	40.374	4.383	10.036	5.582	18.367
N. »	423.963	81.458	174.332	39.036	4.226	10.265	5.720	17.377
D. »	453.808	81.922	185.000	42.868	4.620	11.832	6.544	18.776
E. 1969	441.417	71.599	184.407	45.642	4.166	11.193	5.910	18.885
F. »	403.716	64.418	167.328	45.932	4.110	10.375	5.549	17.661
M. »	420.183	73.405	170.443	40.040	4.614	10.658	5.500	18.809
A. »	432.625	81.460	165.323	41.852	4.950	11.689	5.307	21.239
M. »	401.306	71.726	156.085	40.794	4.814	10.521	5.153	19.180
J. »	389.143	71.037	139.849	41.361	4.823	10.499	5.268	18.929
J. »	421.374	74.445	162.438	43.373	4.854	10.651	5.728	19.257
A. »	423.124	75.589	165.493	41.593	4.940	10.662	5.441	18.972
S. »	425.076	77.787	163.703	41.938	4.721	12.003	5.658	19.467
O. »	448.109	81.794	172.347	44.291	5.137	11.296	6.419	20.919

(1) FUENTE: Dirección Nacional de la Energía. (2) Incluye motonafta, aeronafta y nafta especial.

Estadística de transportes

COMBUSTIBLES Y LUBRICANTES DISTRIBUIDOS

Kilolitros

Período	Nafta				Kerosene (1)			
	Provincias			Demás provincias	Total general	Capital Federal	Provincias	
	San Juan	Santa Fe	Tucumán				Buenos Aires	Córdoba
1967	65.178	498.383	71.188	508.286	1.219.666	170.542	560.090	116.121
1968	63.208	493.322	71.718	500.528	1.274.627	208.739	554.536	117.067
O. 1968	5.280	43.291	6.439	42.475	101.763	17.948	41.761	10.125
N. »	4.400	41.405	5.883	39.861	91.796	17.698	33.144	8.410
D. »	5.911	45.722	6.626	43.987	87.124	18.376	30.054	9.067
E. 1969	5.206	44.200	5.723	44.486	90.212	19.720	34.365	8.091
F. »	4.900	42.194	5.409	40.840	84.014	22.228	29.325	7.204
M. »	5.306	42.742	5.850	42.816	92.334	21.032	35.672	7.459
A. »	5.739	44.248	5.320	45.498	104.668	21.995	42.329	9.155
M. »	5.309	42.401	5.456	39.867	123.358	21.800	56.053	10.640
J. »	5.688	42.309	5.903	43.477	171.086	29.638	85.804	13.755
J. »	5.320	44.139	6.631	44.538	164.337	28.308	82.338	12.118
A. »	5.546	43.968	7.304	43.616	143.041	27.263	61.968	13.035
S. »	5.491	42.003	6.646	45.659	123.197	23.550	51.034	12.041
O. »	5.829	44.833	7.004	48.240	109.265	15.717	48.855	10.044

Período	Kerosene (1)							
	Provincias							Demás provincias
	Corrientes	Chaco	Entre Ríos	Mendoza	Salta	Santa Fe	Tucumán	
1967	18.802	15.814	39.105	49.381	12.652	100.317	20.233	116.609
1968	18.748	16.365	43.054	48.371	12.766	104.364	19.975	130.642
O. 1968	1.672	1.282	3.780	3.919	988	8.408	1.779	10.101
N. »	1.868	1.496	3.291	3.153	1.018	8.665	1.877	11.176
D. »	1.587	1.573	3.454	2.186	970	7.650	1.622	10.585
E. 1969	1.487	1.599	3.266	2.197	962	7.340	1.250	9.935
F. »	1.315	1.527	2.791	2.382	957	7.288	1.137	7.860
M. »	1.342	1.320	3.285	2.492	920	8.081	1.473	9.258
A. »	1.713	1.487	3.408	3.004	1.014	8.467	1.448	10.648
M. »	1.593	1.555	3.721	3.645	1.050	9.436	1.354	12.511
J. »	1.864	1.559	4.612	4.874	1.005	12.602	1.597	13.776
J. »	1.949	1.430	4.451	5.033	953	11.474	1.648	14.635
A. »	1.789	1.480	3.873	4.042	1.015	12.496	2.041	14.039
S. »	1.699	1.664	4.099	3.107	1.148	9.744	1.970	13.141
O. »	2.012	1.736	3.675	3.053	1.286	8.325	2.185	12.377

(1) Incluye kerosene para motores a retropropulsión. FUENTE: Dirección Nacional de la Energía.

Estadística de transportes

COMBUSTIBLES Y LUBRICANTES DISTRIBUIDOS

Kilolitros

Período	Agricol							
	Total general	Provincias						
		Buenos Aires	Córdoba	Corrientes	Chaco	Entre Ríos	La Pampa	Mendoza
1967	110.661	36.035	18.364	814	7.363	9.442	4.350	3.848
1968	9.669	2.991	1.679	107	550	1.050	354	501
O. 1968	3	—	—	—	—	—	—	—
N. »	2	—	—	—	—	—	—	—
D. »	3	—	—	—	—	—	—	—
E. 1969	—	—	—	—	—	—	—	—
F. »	—	—	—	—	—	—	—	—
M. »	—	—	—	—	—	—	—	—
A. »	—	—	—	—	—	—	—	—
M. »	—	—	—	—	—	—	—	—
J. »	—	—	—	—	—	—	—	—
J. »	—	—	—	—	—	—	—	—
A. »	—	—	—	—	—	—	—	—
S. »	—	—	—	—	—	—	—	—
O. »	—	—	—	—	—	—	—	—

Período	Agricol				Gas-oil			
	Provincias			Capital Federal y demás provincias	Total general	Capital Federal	Provincias	
	Salta	Santa Fe	Tucumán				Buenos Aires	Córdoba
1967	90	25.316	586	4.453	3.145.010	245.451	1.211.494	429.331
1968	15	1.919	29	474	3.467.657	254.246	1.382.553	469.650
O. 1968	—	—	—	3	307.964	22.651	119.221	46.685
N. »	—	—	—	2	323.004	22.785	130.283	44.771
D. »	—	—	—	3	325.101	23.658	125.023	45.615
E. 1969	—	—	—	—	309.597	23.715	122.408	42.050
F. »	—	—	—	—	274.459	22.050	106.108	35.317
M. »	—	—	—	—	320.883	26.443	120.611	44.636
A. »	—	—	—	—	319.585	27.026	126.738	41.786
M. »	—	—	—	—	309.787	28.531	121.522	40.375
J. »	—	—	—	—	301.590	25.632	110.984	41.985
J. »	—	—	—	—	323.169	28.869	132.498	38.132
A. »	—	—	—	—	328.883	24.406	134.779	38.518
S. »	—	—	—	—	322.826	23.659	126.635	40.777
O. »	—	—	—	—	343.746	26.510	127.461	48.139

Estadística de transportes

COMBUSTIBLES Y LUBRICANTES DISTRIBUIDOS

Kilolitros

Período	Gas-oil							
	Provincias							Demás provincias
	Corrientes	Chaco	Entre Ríos	Mendoza	San Juan	Santa Fe	Tucumán	
1967	33.034	49.307	115.376	148.771	37.239	443.048	54.094	377.865
1968	35.666	52.845	126.333	158.150	40.815	470.016	61.852	415.531
O. 1968	3.392	4.218	11.107	14.285	3.615	40.524	5.487	36.779
N. »	2.881	4.636	13.007	13.925	4.175	44.037	5.633	36.871
D. »	3.897	4.492	13.733	15.602	4.394	43.263	5.478	39.946
E. 1969	2.839	4.119	13.480	13.928	3.809	41.176	4.860	37.213
F. »	2.838	4.218	9.910	12.413	3.299	37.886	4.796	35.624
M. »	3.324	4.979	12.984	13.860	4.072	45.439	4.388	40.147
A. »	3.747	5.202	11.037	13.703	3.662	43.286	4.721	38.677
M. »	3.363	4.965	11.118	14.182	3.336	44.447	4.856	33.092
J. »	3.353	5.117	10.081	14.447	3.442	41.398	5.816	39.335
J. »	3.550	5.037	11.046	13.508	3.384	44.629	6.291	36.225
A. »	3.987	5.783	11.071	17.289	3.446	46.058	7.010	36.536
S. »	3.878	5.512	12.357	18.225	3.852	43.709	6.475	37.747
O. »	3.950	5.342	11.397	19.873	4.142	45.784	6.782	44.366

Período	Diesel-oil							
	Total general	Capital Federal	Provincias					
			Buenos Aires	Córdoba	Corrientes	Entre Ríos	Mendoza	Salta
1967	1.261.026	232.011	409.607	86.947	15.075	64.134	107.153	18.212
1968	1.309.340	231.222	421.682	88.676	16.436	67.761	108.618	18.608
O. 1968	124.994	23.290	43.834	7.973	1.604	5.146	9.923	1.637
N. »	109.235	17.607	33.955	7.801	1.585	6.176	9.054	1.845
D. »	120.174	18.985	40.990	9.096	1.633	6.866	10.792	1.798
E. 1969	122.041	24.999	35.197	7.498	1.547	6.291	9.419	1.809
F. »	121.306	28.936	34.626	7.308	1.351	6.959	10.350	1.441
M. »	132.310	35.879	40.029	6.945	1.423	6.357	10.006	1.503
A. »	127.426	19.642	37.376	9.018	2.205	6.411	9.035	1.565
M. »	139.636	21.125	43.409	8.787	1.083	10.423	11.349	1.776
J. »	137.107	29.039	41.623	8.653	1.125	6.765	10.148	2.185
J. »	147.950	27.288	48.185	8.631	1.366	9.509	10.501	1.957
A. »	145.406	28.360	40.367	9.503	1.822	9.085	14.657	2.082
S. »	147.483	26.030	46.163	10.472	1.362	7.708	15.879	2.627
O. »	142.944	25.299	42.231	10.100	1.862	7.266	13.607	3.205

Estadística de transportes

COMBUSTIBLES Y LUBRICANTES DISTRIBUIDOS

Kilolitros

Período	Diesel-oil				Fuel-oil			
	Provincias			Demás provincias	Total general	Capital Federal	Provincias	
	Santa Fe	Santiago del Estero	Tucumán				Buenos Aires	Córdoba
1967	131.634	15.458	13.996	166.799	5.964.775	2.099.243	2.366.652	103.223
1968	147.774	13.354	12.462	182.747	5.926.316	2.221.419	2.283.662	104.069
O. 1968	14.199	1.106	1.144	15.138	510.926	182.567	228.288	8.990
N. »	11.747	1.296	1.124	17.045	504.065	199.888	193.362	10.453
D. »	14.134	1.283	872	13.725	515.371	196.355	208.329	11.288
E. 1969	12.576	1.454	1.228	20.023	514.895	186.777	203.996	10.694
F. »	13.514	952	785	15.084	425.749	146.551	170.929	8.102
M. »	14.253	1.070	906	13.939	530.345	191.053	217.692	11.097
A. »	16.080	1.568	1.842	22.684	526.054	185.220	220.021	11.411
M. »	16.633	1.483	2.017	21.551	540.521	193.638	219.600	12.112
J. »	15.451	1.481	1.919	18.718	589.516	247.874	210.787	13.326
J. »	17.734	1.445	1.649	19.685	620.664	242.252	239.190	13.209
A. »	15.888	1.372	1.674	20.596	692.931	281.615	270.585	14.306
S. »	15.788	1.774	750	18.930	672.667	200.452	282.761	14.683
O. »	15.546	1.714	2.189	19.925	697.027	219.931	303.819	13.073

Período	Fuel-oil							Demás provincias
	Provincias							
	Entre Ríos	Mendoza	Salta	San Juan	Santa Fe	Santiago del Estero	Tucumán	
1967	128.103	188.156	38.085	28.956	785.676	1.481	49.460	175.740
1968	133.096	179.087	39.293	23.740	741.236	1.922	25.101	173.691
O. 1968	12.380	11.941	2.390	1.044	50.138	161	1.931	11.096
N. »	13.275	14.080	4.089	2.510	52.402	151	2.198	11.657
D. »	12.641	13.549	2.951	1.001	48.067	55	941	20.194
E. 1969	10.537	18.304	3.947	2.641	61.163	205	3.156	13.475
F. »	12.239	16.635	3.059	1.276	54.365	269	430	11.894
M. »	10.751	18.724	3.703	2.640	58.993	228	2.689	12.775
A. »	10.713	17.733	1.722	2.092	60.692	197	1.345	14.908
M. »	8.689	20.804	2.256	3.724	57.753	236	3.158	18.551
J. »	13.150	17.975	5.156	3.125	56.519	194	7.077	14.333
J. »	15.411	18.371	5.649	2.594	60.417	267	4.836	18.468
A. »	13.092	16.824	4.536	3.174	65.016	264	4.175	19.344
S. »	18.420	18.188	3.682	3.938	104.419	263	5.883	20.048
O. »	16.273	16.010	4.833	3.026	98.759	91	3.028	18.184

Estadística de transportes

COMBUSTIBLES Y LUBRICANTES DISTRIBUIDOS

Kilolitros

Período	Lubricantes					
	Total general	Capital Federal	Provincias			
			Buenos Aires	Córdoba	Corrientes	Chaco
1967	210.826	36.785	80.587	21.690	2.210	2.934
1968	228.563	40.674	93.251	21.521	2.307	3.063
O. 1968	19.961	3.806	7.813	2.032	209	251
N. »	22.502	3.784	9.580	2.181	218	287
D. »	20.191	3.462	8.320	1.840	205	281
E. 1969	21.159	4.136	9.030	1.945	179	262
F. »	19.384	3.394	7.452	1.817	253	281
M. »	21.102	4.184	8.025	2.055	162	337
A. »	21.581	4.498	7.881	2.232	255	290
M. »	22.241	4.139	8.433	2.296	239	250
J. »	20.525	3.834	7.464	1.958	216	330
J. »	22.213	3.925	8.920	2.013	203	323
A. »	21.387	3.905	8.038	2.153	286	243
S. »	21.479	4.998	7.588	2.028	245	277
O. »	23.171	4.317	9.278	2.238	221	278

Período	Lubricantes					
	Provincias					Demás provincias
	Entre Ríos	La Pampa	Mendoza	Santa Fe	Tucumán	
1967	5.791	2.462	8.531	22.527	4.106	23.203
1968	6.169	2.557	8.270	22.479	4.420	23.852
O. 1968	551	201	667	2.060	315	2.056
N. »	674	335	777	1.956	373	2.337
D. »	563	287	814	1.983	398	2.038
E. 1969	491	194	742	1.717	228	2.235
F. »	566	291	738	2.164	283	2.145
M. »	648	258	832	2.245	289	2.067
A. »	637	243	916	1.973	298	2.358
M. »	648	231	770	2.373	573	2.289
J. »	575	183	722	2.273	531	2.439
J. »	492	216	757	2.184	525	2.655
A. »	588	193	1.050	2.054	530	2.347
S. »	544	173	739	2.279	407	2.201
O. »	608	183	877	2.429	383	2.359

X. ESTADISTICA DE COMUNICACIONES

1. — SERVICIO POSTAL Y TELEGRAFICO NACIONAL

Valores

Periodo	Renta general								
	Total	Correos	Telégrafos		Varios				Otros
			Telegramas	Derecho y tasas (1)	Comisiones	Eventuales	Publicaciones	Retribución Caja Nacional de Ahorro Postal	
	Millones de m\$								
1967	17.846,2	12.860,0	4.083,3	109,5	573,7	37,1	2,16	56,7	123,80
1968 *	22.831,7	16.272,7	5.151,6	180,8	803,2	102,5	2,48	250,0	68,41
IV. 1967	5.214,7	3.902,5	1.013,3	65,0	160,6	11,2	0,50	5,7	55,88
I. 1968 *	5.423,2	3.745,0	1.454,2	16,1	169,5	28,2	0,52	—	9,70
II. » *	5.324,3	3.943,2	844,9	27,1	208,5	12,1	0,61	250,0	37,94
III. » *	5.328,6	4.038,9	973,0	56,6	202,1	47,7	0,66	—	9,66
IV. » *	6.755,5	4.545,6	1.879,5	81,0	223,1	14,5	0,69	—	11,11
I. 1969 *	5.812,7	4.066,5	1.477,0	26,0	216,2	12,1	0,90	—	14,03
II. » *	7.827,1	4.148,5	3.077,3	86,2	238,8	11,0	0,94	250,0	14,33
III. » *	6.147,8	4.309,8	1.610,3	40,4	116,5	10,7	0,76	50,0	9,33

Periodo	Valores				Movimiento general						
	Movimiento de fondos				Correspondencia						
	Total	Valores declarados		Giros	Total	Simple				Certificada	
Internos y externos		De servicio	Cartas, tarjetas postales			Impresos	Aéreos	Otros	Cartas	Impresos	
	Millones de m\$				Millones de unidades						
1967	23.041,1	972,7	3.977,0	18.091,4	719,6	401,4	181,2	38,8	4,7	59,5	2,2
1968 *	30.770,0	1.338,9	5.233,9	24.197,2	766,4	415,0	210,0	39,5	4,2	65,2	2,2
IV. 1967	6.396,1	253,4	1.104,9	5.037,8	219,6	122,2	55,4	15,7	1,1	15,9	0,7
I. 1968 *	7.260,6	261,8	1.318,3	5.680,5	178,4	99,2	46,8	9,0	0,4	14,8	0,5
II. » *	7.255,7	389,2	1.270,0	5.596,5	176,1	96,7	47,0	7,6	0,9	16,2	0,5
III. » *	7.784,0	339,5	1.291,0	6.153,5	186,4	98,8	54,1	8,1	1,5	16,4	0,5
IV. » *	8.469,7	348,4	1.354,6	6.766,7	225,5	120,3	62,1	14,8	1,4	17,8	0,7
I. 1969 *	8.765,2	293,1	1.547,8	6.924,3	192,6	104,3	52,0	8,5	0,9	17,6	0,5
II. » *	8.914,5	360,1	1.461,2	7.093,2	210,4	110,6	61,0	8,9	2,3	18,8	0,6
III. » *	9.527,4	418,8	1.528,3	7.580,3	203,9	107,1	58,7	10,1	1,5	18,1	0,6

(1) Derecho de estaciones y operadores radioeléctricos y tasa de fiscalización de empresas de telecomunicaciones. FUENTE: Correos y Telecomunicaciones.

Estadística de comunicaciones

SERVICIO POSTAL Y TELEGRAFICO NACIONAL

Movimiento general

Período	Correspondencia		Encomiendas					Documentos		
	Certificada		Total	Ordinarias	De granja	Expresos	Otros	Total	Valores declarados	Giros internos
	Expresos	Otros								
	Millones de unidades		Miles							
1967	23,9	7,9	4.205,8	3.637,3	80,5	170,2	317,8	3.740,5	611,1	3.129,4
1968 *	23,6	6,7	4.364,3	3.747,9	75,9	186,2	354,3	4.117,0	696,0	3.421,0
IV. 1967	6,4	2,2	1.277,9	1.059,5	18,2	53,8	146,4	947,0	156,0	791,0
I. 1968 *	6,0	1,7	847,6	721,7	20,3	38,5	67,1	977,9	158,7	819,2
II. » *	5,7	1,5	1.205,3	1.040,0	18,9	47,6	98,8	995,6	170,9	824,7
III. » *	5,4	1,6	1.133,0	978,6	18,0	50,3	86,1	1.047,4	181,8	865,6
IV. » *	6,5	1,9	1.178,4	1.007,6	18,7	49,8	102,3	1.096,1	184,6	911,5
I. 1969 *	6,8	2,0	934,4	811,6	24,9	43,0	54,9	1.017,5	163,7	853,8
II. » *	6,5	1,7	1.336,7	1.166,8	18,3	61,8	89,8	1.058,2	185,2	873,0
III. » *	6,0	1,8	1.082,3	951,4	15,1	44,9	70,9	1.074,4	186,9	887,5

De telégrafo y radiotelégrafo

Período	Total general	Despachos telegráficos				Transmisiones radiotelegráficas			
		Total	Expedidos	Recibidos	Retransmitidos	Total	Radiotelegramas	Radioconversiones	Otros
	Miles								
1967	39.894,8	39.652,3	12.930,6	13.667,8	13.053,9	347,5	85,6	261,1	0,8
1968 *	38.921,3	38.552,6	12.624,2	13.309,6	12.618,8	368,7	91,9	276,1	0,7
IV. 1967	9.975,2	9.870,2	3.240,4	3.427,2	3.202,6	105,0	22,0	82,8	0,2
I. 1968 *	10.505,9	10.404,9	3.317,2	3.529,1	3.558,6	101,0	25,7	75,0	0,3
II. » *	8.776,8	8.685,8	2.819,5	3.005,4	2.860,9	90,9	21,3	69,4	0,2
III. » *	9.229,0	9.139,3	3.032,4	3.185,5	2.921,4	89,7	20,6	69,0	0,1
IV. » *	10.409,7	10.322,6	3.455,1	3.589,6	3.277,9	87,1	24,3	62,7	0,1
I. 1969 *	10.418,5	10.308,1	3.451,1	3.597,0	3.260,0	110,4	25,1	85,2	0,1
II. » *	8.934,0	8.822,1	3.054,7	3.212,7	2.554,7	111,9	25,8	86,0	0,1
III. » *	9.650,9	9.551,4	3.285,8	3.405,9	2.859,7	99,5	24,6	74,8	0,1

Estadística de comunicaciones

2. — SERVICIO TELEFONICO NACIONAL

Período	Instalaciones en servicio (1)						Tráfico (2)	
	Centrales telefónicas	Cabinas públicas (3)	Líneas	Aparatos			Conversaciones (4)	
				Total	Auto-máticos	Otros sistemas	Total	Urbanas
	Número		Miles			Millones		
1967	885	338	1.141,9	1.422,3	1.292,2	130,1	3.508,1	3.457,1
1968	895	341	1.179,0	1.461,0	1.342,5	118,5	3.644,8	3.588,5
O. 1968	892	342	1.165,0	1.446,2	1.328,8	117,4	314,8	309,7
N. »	893	339	1.169,3	1.451,1	1.333,6	117,5	307,6	302,8
D. »	895	341	1.179,0	1.461,0	1.342,5	118,5	321,1	315,9
E. 1969 *	895	342	1.180,7	1.462,7	1.344,2	118,5	305,5	300,4
F. » *	894	349	1.181,8	1.464,1	1.345,4	118,7	274,0	269,2
M. » *	903	354	1.184,9	1.467,7	1.346,5	121,2	312,8	307,6
A. » *	903	356	1.187,3	1.470,3	1.348,9	121,4	301,1	296,2
M. » *	903	356	1.190,1	1.473,2	1.351,5	121,7	310,1	305,1
J. » *	903	359	1.193,5	1.477,0	1.355,2	121,8	302,0	297,2
J. » *	903	362	1.197,4	1.482,0	1.361,0	121,0	317,4	312,1
A. » *	903	361	1.201,5	1.486,9	1.372,1	114,8	316,8	311,7
S. » *	903	360	1.210,6	1.497,0	1.382,3	114,7	309,9	304,6
O. » *	904	359	1.216,4	1.503,5	1.388,9	114,6	323,9	318,3

Período	Tráfico (2)			Personal ocupado (5)			Sueldos y salarios pagados al personal (2)	Ingresos (2)	Egresos (2)
	Conversaciones		Telefogramas	Total	Varones	Mujeres			
	Inter-urbanas	Inter-nacionales							
	Miles			Millones de m\$ n					
1967	50.160,4	926,3	1.618,9	41,1	26,4	14,7	20.631,1	38.744,3	31.258,0
1968	54.877,0	1.464,2	1.520,1	40,3	26,2	14,1	21.433,7	44.561,0	33.406,3
O. 1968	4.987,6	133,8	127,2	40,0	26,1	13,9	1.652,8	3.823,8	2.859,8
N. »	4.699,9	129,4	126,2	40,9	26,8	14,1	1.724,6	3.791,6	2.600,9
D. »	5.029,7	145,5	151,3	41,9	27,3	14,6	2.327,5	4.097,2	2.811,5
E. 1969 *	4.988,5	156,7	153,7	42,0	27,3	14,7	1.753,2	3.896,7	1.544,3
F. » *	4.652,7	147,0	145,3	42,1	27,3	14,8	1.915,0	3.913,0	2.702,5
M. » *	5.057,7	148,8	129,3	41,9	27,2	14,7	1.823,6	3.986,2	2.651,5
A. » *	4.774,5	132,9	158,1	41,2	27,0	14,2	1.829,1	3.984,4	2.650,2
M. » *	4.861,6	134,8	167,6	41,6	27,3	14,3	1.794,4	4.034,8	2.625,0
J. » *	4.700,9	126,0	111,3	42,1	27,7	14,4	3.228,3	3.983,9	3.160,3
J. » *	5.131,9	142,3	155,0	42,3	27,9	14,4	1.904,6	4.058,5	2.803,9
A. » *	4.984,1	134,8	155,4	42,4	28,0	14,4	1.970,2	4.267,2	3.158,7
S. » *	5.177,7	141,1	149,5	42,2	27,9	14,3	2.091,2	4.349,0	3.339,3
O. » *	5.444,4	128,6	158,1	42,4	28,1	14,3	1.996,3	4.454,6	3.108,4

(1) Al último día de cada período. (2) Total del período. (3) Cabinas públicas ubicadas en localidades donde no existen centrales. (4) Incluye radioconversaciones y transmisiones radiofónicas, interurbanas e internacionales. (5) Promedio del período. FUENTE: Empresa Nacional de Telecomunicaciones.

XI. ESTADISTICA FINANCIERA

MONETARIA

MEDIOS DE PAGO (1)

Miles de millones de m\$n

Saldo al fin de	Creación de medios de pago							
	Oro y divisas (neto)	Sector oficial					Préstamos al sector privado	
		Total	Aporte a organismos internacionales	Diferencia de cambio	Otras deudas del Gobierno Nacional	Otros gobiernos y reparticiones oficiales	Total	Generales (1)
1968	111,1	797,4	45,7	62,5	619,1	70,1	1.179,5	1.068,3
1969 *	41,6	873,6	55,8	67,4	670,6	79,8	1.488,8	1.366,4
D. 1968	111,1	797,4	45,7	62,5	619,1	70,1	1.179,5	1.068,3
E. 1969	117,5	804,2	47,8	63,2	621,3	71,9	1.191,5	1.079,5
F. »	133,1	803,3	47,8	63,6	620,6	71,3	1.209,3	1.096,8
M. »	140,1	825,7	47,8	65,7	641,0	71,2	1.227,4	1.114,1
A. »	146,8	818,8	48,4	66,5	632,3	71,6	1.255,7	1.143,1
M. »	140,9	823,3	48,4	67,0	636,9	71,0	1.282,0	1.171,2
J. »	117,6	837,1	54,0	67,9	641,8	73,4	1.317,7	1.206,5
J. »	128,8	842,0	54,0	67,8	641,4	78,8	1.346,2	1.235,4
A. »	123,9	844,2	54,4	68,6	643,1	78,1	1.384,2	1.272,6
S. »	95,4	846,6	54,4	68,1	646,7	77,4	1.416,2	1.302,8
O. »	57,8	849,0	54,9	67,9	649,4	76,8	1.444,2	1.328,2
N. »	57,7	856,6	55,8	67,2	655,2	78,4	1.463,8	1.344,6
D. » *	41,6	873,6	55,8	67,4	670,6	79,8	1.488,8	1.366,4

Saldo al fin de	Creación de medios de pago		Distribución de los medios de pago creados					
	Préstamos al sector privado		Factores de absorción				Depósitos oficiales	Medios de pago de particulares (3)
	Hipotecarios	En moneda extranjera	Total	Depósitos de poca movilidad (2)	Patrimonio neto	Organismos internacionales		
1968	55,9	55,3	702,8	517,0	184,2	1,6	280,2	1.105,0
1969 *	60,4	62,0	866,2	638,3	226,3	1,6	318,7	1.219,1
D. 1968	55,9	55,3	702,8	517,0	184,2	1,6	280,2	1.105,0
E. 1969	56,1	55,9	729,3	550,4	177,3	1,6	295,7	1.088,2
F. »	56,1	56,4	758,9	578,7	178,6	1,6	284,5	1.102,3
M. »	56,1	57,2	761,2	575,9	183,7	1,6	307,3	1.124,7
A. »	56,1	56,5	779,0	589,8	187,6	1,6	322,6	1.119,7
M. »	56,1	54,7	785,2	591,9	191,7	1,6	328,9	1.132,1
J. »	56,9	54,3	800,8	601,0	198,2	1,6	316,9	1.154,7
J. »	56,9	53,9	821,4	615,1	204,7	1,6	328,3	1.167,3
A. »	57,2	54,4	843,4	633,4	208,4	1,6	338,8	1.170,1
S. »	58,1	55,3	849,1	637,4	210,1	1,6	337,1	1.172,0
O. »	58,4	57,6	852,3	635,3	215,4	1,6	343,8	1.154,9
N. »	59,4	59,8	858,6	638,9	218,1	1,6	362,1	1.157,4
D. » *	60,4	62,0	866,2	638,3	226,3	1,6	318,7	1.219,1

(1) Incluye inversiones en valores privados. (2) Incluye Cuentas Varias, y a partir de mayo, Fondos esterilizados. (3) Comprende cuentas corrientes, billetes y monedas. FUENTE: Banco Central de la República Argentina.

BANCARIA

1. — CUENTAS PRINCIPALES DEL BALANCE DEL BANCO CENTRAL

DE LA REPUBLICA ARGENTINA (1)

Miles de millones de m\$n

Saldo al fin de	Activo					
	Oro y divisas (neto)	Sector oficial			Bancos del país	
		Aporte a organismos internacionales	Otras deudas		Redescuentos y otros adelantos (2)	Adelantos sobre préstamos hipotecarios (3)
			Gobierno Nacional	Gobierno Prov. y Municipal		
1968	147,5	45,7	522,6	0,3	111,8	47,6
1969 *	89,9	55,8	565,6	0,3	115,4	52,1
D. 1968	147,5	45,7	522,6	0,3	111,8	47,6
E. 1969	152,6	47,8	527,2	0,3	113,7	47,8
F. »	167,8	47,8	525,7	0,3	112,4	47,8
M. »	172,3	47,8	537,5	0,3	96,8	47,8
A. »	180,1	48,4	532,1	0,3	93,1	47,8
M. »	170,0	48,4	537,2	0,3	92,9	47,8
J. »	144,2	54,0	543,1	0,3	93,3	48,6
J. »	160,8	54,0	545,6	0,3	101,9	48,6
A. »	155,8	54,4	548,7	0,3	102,5	48,9
S. »	131,9	54,4	551,7	0,3	101,4	49,8
O. »	106,4	54,9	554,5	0,3	112,6	50,1
N. »	101,6	55,8	552,1	0,3	112,5	51,1
D. » *	89,9	55,8	565,6	0,3	115,4	52,1

Saldo al fin de	Pasivo							
	Circulación monetaria	Organismos internacionales	Depósitos			Fondos esterilizados (4)	Patrimonio neto	Otras cuentas (saldo)
			Oficiales	Bancos del país	Otros			
1968	713,6	1,6	1,6	123,0	3,1	5,3	17,1	10,2
1969 *	775,8	1,6	2,3	60,3	4,2	4,5	19,7	10,7
D. 1968	713,6	1,6	1,6	123,0	3,1	5,3	17,1	10,2
E. 1969	699,6	1,6	2,4	149,7	4,0	5,3	17,4	9,4
F. »	703,8	1,6	2,1	158,1	4,3	5,3	16,9	9,7
M. »	702,1	1,6	12,8	151,6	2,7	5,3	17,1	9,3
A. »	696,6	1,6	11,8	156,9	3,3	5,3	17,2	9,1
M. »	701,4	1,6	8,0	150,8	2,8	5,3	17,7	9,0
J. »	717,7	1,6	0,8	127,3	3,4	5,0	17,7	10,0
J. »	730,3	1,6	16,8	127,4	3,7	4,7	17,8	8,9
A. »	732,2	1,6	20,6	118,8	5,2	4,7	18,3	9,2
S. »	729,3	1,6	20,3	101,4	4,7	4,7	18,4	9,1
O. »	720,0	1,6	14,4	103,4	7,1	4,7	18,7	8,9
N. »	730,7	1,6	2,5	99,5	6,6	4,5	19,1	8,9
D. » *	775,8	1,6	2,3	60,3	4,2	4,5	19,7	10,7

(1) Cifras ajustadas por las operaciones pendientes y por haber sido reagrupados algunos rubros del balance. (2) Incluye valores industriales. (3) Incluye valores hipotecarios. (4) Comprende los saldos de las cuentas: Banco de la Nación Argentina, Esterilización de fondos provenientes del sector público nacional y Bonos Hipotecarios del Banco Central de la República Argentina. FUENTE: Banco Central de la República Argentina.

Estadística financiera

2. — CUENTAS PRINCIPALES DEL BALANCE DEL CONJUNTO

DE BANCOS COMERCIALES (1)

Miles de millones de m\$ n

Saldo al fin de	Activo						
	Disponibilidades		Operaciones con el exterior (neto) (2)	Sector oficial		Sector privado	
	En Caja	En B.C.R.A.		Gobierno Nacional	Otros gobiernos y reparticiones oficiales	Préstamos	Valores mobiliarios
1968	122,1	125,2	— 36,4	159,0	69,8	1.121,6	2,0
1969 *	120,9	61,9	— 48,3	172,4	79,5	1.424,8	3,6
D. 1968	122,1	125,2	— 36,4	159,0	69,8	1.121,6	2,0
E. 1969	148,6	149,0	— 35,1	157,3	71,6	1.132,9	2,5
F. »	157,5	156,4	— 34,7	158,5	71,0	1.150,8	2,4
M. »	155,4	152,8	— 32,2	169,2	70,9	1.168,6	2,7
A. »	148,6	159,7	— 33,3	166,7	71,3	1.196,9	2,7
M. »	152,2	151,4	— 29,1	166,7	70,7	1.223,2	2,7
J. »	152,0	124,0	— 26,6	166,6	73,1	1.257,9	2,9
J. »	152,2	126,1	— 32,0	163,6	78,5	1.286,3	3,0
A. »	152,9	118,7	— 31,9	163,0	77,8	1.324,0	3,0
S. »	154,9	102,9	— 36,5	163,1	77,1	1.354,8	3,3
O. »	152,8	106,7	— 48,6	162,8	76,5	1.382,5	3,3
N. »	159,2	95,9	— 43,9	170,3	78,1	1.401,1	3,3
D. » *	120,9	61,9	— 48,3	172,4	79,5	1.424,8	3,6

Saldo al fin de	Pasivo						
	Depósitos			Obligaciones con el B.C.R.A.	Capital, reservas y utilidades	Otras cuentas (saldo)	
	De particulares		Oficiales				
Cuentas corrientes	Caja de Ahorro	Otros					
1968	513,5	366,8	158,5	278,6	113,0	167,1	— 34,2
1969 *	564,2	463,6	160,6	316,4	124,3	206,6	— 20,9
D. 1968	513,5	366,8	158,5	278,6	113,0	167,1	— 34,2
E. 1969	537,2	386,2	156,6	293,3	114,3	159,9	— 20,7
F. »	556,0	398,5	163,3	282,4	112,7	161,7	— 12,7
M. »	578,0	404,9	166,7	294,5	97,6	166,6	— 20,9
A. »	571,7	411,4	163,6	310,8	94,1	170,4	— 9,4
M. »	582,9	424,4	159,1	320,9	93,7	174,0	— 17,2
J. »	589,0	428,1	161,4	316,1	94,0	180,5	— 19,2
J. »	589,2	443,3	159,9	311,5	102,9	186,9	— 16,0
A. »	590,8	453,1	156,9	318,2	103,2	190,1	— 4,8
S. »	597,6	458,1	157,7	316,8	102,2	191,7	— 4,5
O. »	587,7	458,8	153,2	329,4	112,5	196,7	— 2,3
N. »	585,9	471,0	155,2	359,6	112,4	199,0	— 19,1
D. » *	564,2	463,6	160,6	316,4	124,3	206,6	— 20,9

(1) Incluye a todos los bancos que funcionan en el país, sólo quedan excluidas las secciones hipotecarias que poseen algunos bancos y las entidades que realizan préstamos de ese carácter. Las cifras están ajustadas por las operaciones interbancarias y las que se encuentran pendientes. (2) Los saldos de las "operaciones con el exterior" están disminuidos por los depósitos en divisas de titulares del país que la estadística total registra en "otros depósitos de poca movilidad". FUENTE: Banco Central de la República Argentina.

3. — DEPOSITOS BANCARIOS (1)

Total

Millones de m\$ñ

Saldo al fin de	Total general	Capital Federal	Interior						
			Total	Buenos Aires	Catamarca	Córdoba	Corrientes	Chaco	Chubut
1967	980.809,0	484.456,0	487.546,0	250.753,0	1.410,0	34.401,1	6.328,0	6.095,0	7.073,0
1968	1.316.959,0	644.107,0	661.778,0	339.190,0	2.096,0	70.211,0	8.302,0	6.921,0	9.006,0
III. 1967	972.433,0	496.567,0	468.928,0	241.370,0	1.259,0	48.308,0	5.870,0	5.625,0	6.921,0
IV. »	980.809,0	484.456,0	487.546,0	250.753,0	1.410,0	50.129,0	6.328,0	6.095,0	7.073,0
I. 1968	1.109.274,0	564.133,0	536.334,0	283.120,0	1.339,0	57.738,0	6.620,0	6.325,0	6.898,0
II. »	1.191.408,0	602.205,0	580.396,0	301.089,0	1.462,0	62.491,0	7.727,0	6.976,0	7.963,0
III. »	1.277.722,0	644.179,0	624.736,0	321.963,0	1.785,0	68.160,0	8.295,0	6.754,0	8.101,0
IV. »	1.316.959,0	644.107,0	661.778,0	339.190,0	2.096,0	70.211,0	8.302,0	6.921,0	9.006,0
I. 1969 *	1.444.065,0	684.900,0	748.091,0	378.793,0	1.912,0	82.112,0	8.656,0	7.823,0	9.996,0
II. » *	1.494.574,0	693.075,0	790.425,0	395.605,0	2.166,0	86.248,0	9.687,0	8.777,0	10.297,0

Saldo al fin de	Interior								
	Entre Ríos	Formosa	Jujuy	La Pampa	La Rioja	Mendoza	Misiones	Neuquén	Río Negro
1967	13.575,0	3.128,0	2.978,0	4.908,0	2.215,0	21.190,0	5.055,0	2.968,0	6.167,0
1968	18.807,0	2.686,0	5.185,0	6.548,0	3.355,0	28.292,0	6.634,0	4.183,0	9.793,0
III. 1967	12.606,0	2.766,0	3.017,0	4.563,0	1.869,0	21.230,0	4.913,0	2.630,0	5.502,0
IV. »	13.575,0	3.128,0	2.978,0	4.908,0	2.215,0	21.190,0	5.055,0	2.968,0	6.167,0
I. 1968	14.144,0	2.971,0	3.265,0	4.795,0	1.945,0	23.140,0	4.682,0	3.197,0	8.390,0
II. »	16.560,0	2.853,0	3.833,0	5.704,0	1.670,0	26.223,0	5.513,0	3.400,0	9.176,0
III. »	18.126,0	2.778,0	4.420,0	6.214,0	2.757,0	27.699,0	6.317,0	3.936,0	8.414,0
IV. »	18.807,0	2.686,0	5.185,0	6.548,0	3.355,0	28.292,0	6.634,0	4.183,0	9.793,0
I. 1969 *	22.536,0	2.941,0	5.519,0	6.968,0	2.979,0	32.508,0	6.699,0	4.845,0	12.050,0
II. » *	24.101,0	2.956,0	6.435,0	8.143,0	2.615,0	33.796,0	6.845,0	5.257,0	12.365,0

Saldo al fin de	Interior							
	Salta	San Juan	San Luis	Santa Cruz	Santa Fe	Santiago del Estero	Tierra del Fuego	Tucumán
1967	6.447,0	5.775,0	2.703,0	3.264,0	70.124,0	3.508,0	505,0	11.248,0
1968	8.432,0	8.647,0	3.711,0	4.487,0	90.829,0	5.417,0	745,0	18.301,0
III. 1967	5.931,0	6.170,0	2.515,0	2.909,0	68.407,0	3.232,0	479,0	10.836,0
IV. »	6.447,0	5.775,0	2.703,0	3.264,0	70.124,0	3.508,0	505,0	11.248,0
I. 1968	6.201,0	7.466,0	2.633,0	3.434,0	72.422,0	3.458,0	422,0	11.729,0
II. »	6.301,0	7.762,0	3.018,0	3.872,0	79.143,0	3.765,0	389,0	13.506,0
III. »	7.262,0	7.699,0	3.599,0	4.229,0	84.532,0	4.577,0	446,0	16.673,0
IV. »	8.432,0	8.647,0	3.711,0	4.487,0	90.829,0	5.417,0	745,0	18.301,0
I. 1969 *	9.342,0	9.864,0	3.880,0	5.299,0	108.468,0	5.263,0	620,0	19.018,0
II. » *	10.267,0	9.875,0	4.418,0	5.101,0	118.906,0	5.069,0	541,0	20.955,0

(1) No comprende los saldos correspondientes al Banco Hipotecario Nacional y secciones de los bancos comerciales, ni los intereses capitalizados por la Caja Nacional de Ahorro Postal, cuyo monto ha sido incluido en el total general. FUENTE: Banco Central de la República Argentina.

Estadística financiera

DEPOSITOS BANCARIOS

Cuentas corrientes de particulares

Millones de m\$ñ

Saldo al fin de	Total general	Capital Federal	Interior					
			Total	Buenos Aires	Catamarca	Córdoba	Corrientes	Chaco
1967	362.906,0	187.751,0	175.155,0	82.469,0	360,0	22.860,0	2.590,0	2.152,0
1968	513.182,0	269.484,0	243.698,0	117.283,0	528,0	31.266,0	3.333,0	2.717,0
III. 1967	347.187,0	178.381,0	168.806,0	81.273,0	343,0	21.674,0	2.245,0	1.920,0
IV. »	362.906,0	187.751,0	175.155,0	82.469,0	360,0	22.860,0	2.590,0	2.152,0
I. 1968	436.192,0	224.018,0	212.174,0	105.617,0	379,0	26.318,0	2.897,0	2.682,0
II. »	475.187,0	247.723,0	227.464,0	112.056,0	385,0	29.337,0	3.215,0	2.798,0
III. »	509.175,0	270.022,0	239.153,0	117.661,0	453,0	31.474,0	3.178,0	2.476,0
IV. »	513.182,0	269.484,0	243.698,0	117.283,0	528,0	31.266,0	3.333,0	2.717,0
I. 1969 *	577.966,0	290.117,0	287.849,0	143.221,0	528,0	35.672,0	3.256,0	3.162,0
II. » *	589.040,0	294.348,0	294.692,0	145.142,0	566,0	36.856,0	3.502,0	3.418,0

Saldo al fin de	Interior								
	Chubut	Entre Ríos	Formosa	Jujuy	La Pampa	La Rioja	Mendoza	Misiones	Neuquén
1967	2.872,0	5.303,0	679,0	1.364,0	1.981,0	371,0	8.284,0	2.103,0	1.101,0
1968	3.431,0	6.978,0	798,0	1.833,0	2.415,0	487,0	10.309,0	2.790,0	1.623,0
III. 1967	2.367,0	5.354,0	601,0	1.062,0	1.893,0	289,0	8.749,0	1.994,0	904,0
IV. »	2.872,0	5.303,0	679,0	1.364,0	1.981,0	371,0	8.284,0	2.103,0	1.101,0
I. 1968	2.871,0	6.021,0	765,0	1.309,0	1.870,0	394,0	11.308,0	1.849,0	1.292,0
II. »	3.174,0	6.852,0	809,0	1.322,0	2.104,0	341,0	11.384,0	2.282,0	1.347,0
III. »	3.068,0	7.406,0	726,0	1.560,0	2.441,0	428,0	10.675,0	2.531,0	1.410,0
IV. »	3.431,0	6.978,0	798,0	1.833,0	2.415,0	487,0	10.309,0	2.790,0	1.623,0
I. 1969 *	3.988,0	8.436,0	860,0	1.891,0	2.828,0	511,0	13.495,0	2.604,0	2.063,0
II. » *	4.328,0	8.920,0	857,0	1.909,0	3.245,0	557,0	13.829,0	2.724,0	2.058,0

Saldo al fin de	Interior								
	Río Negro	Salta	San Juan	San Luis	Santa Cruz	Santa Fe	Santiago del Estero	Tierra del Fuego	Tucumán
1967	2.887,0	2.913,0	2.205,0	885,0	1.117,0	25.396,0	1.206,0	135,0	3.922,0
1968	4.319,0	3.483,0	3.758,0	1.129,0	1.362,0	34.655,0	1.542,0	200,0	7.459,0
III. 1967	2.381,0	2.458,0	2.504,0	830,0	902,0	24.096,0	1.009,0	105,0	3.853,0
IV. »	2.887,0	2.913,0	2.205,0	885,0	1.117,0	25.396,0	1.206,0	135,0	3.922,0
I. 1968	4.455,0	2.800,0	3.031,0	912,0	1.197,0	28.686,0	1.112,0	137,0	4.272,0
II. »	4.269,0	2.875,0	3.209,0	1.012,0	1.242,0	31.717,0	1.087,0	149,0	4.498,0
III. »	3.989,0	3.117,0	3.195,0	1.119,0	1.218,0	32.457,0	1.413,0	140,0	7.018,0
IV. »	4.319,0	3.483,0	3.758,0	1.129,0	1.362,0	34.655,0	1.542,0	200,0	7.459,0
I. 1969 *	5.826,0	3.822,0	4.631,0	1.182,0	1.476,0	40.164,0	1.625,0	228,0	6.380,0
II. » *	5.800,0	4.058,0	4.066,0	1.332,0	1.452,0	42.002,0	1.538,0	224,0	6.308,0

DEPOSITOS BANCARIOS

Caja de ahorro (1)

Millones de m\$ñ

Saldo al fin de	Total general	Capital Federal	Interior					
			Total	Buenos Aires	Catamarca	Córdoba	Corrientes	Chaco
1967	263.945,0	95.347,0	159.791,0	91.323,0	410,0	15.913,0	1.833,0	1.175,0
1968	366.693,0	137.539,0	218.080,0	127.992,0	533,0	21.782,0	2.040,0	1.630,0
III. 1967	242.018,0	89.984,0	145.096,0	80.840,0	346,0	14.943,0	1.671,0	1.076,0
IV. »	263.945,0	95.347,0	159.791,0	91.323,0	410,0	15.913,0	1.833,0	1.175,0
I. 1968	292.770,0	112.757,0	171.206,0	98.627,0	413,0	17.363,0	1.922,0	1.346,0
II. »	310.395,0	123.786,0	177.802,0	100.470,0	428,0	18.386,0	2.023,0	1.457,0
III. »	337.312,0	133.771,0	194.734,0	111.436,0	473,0	20.066,0	1.819,0	1.537,0
IV. »	366.693,0	137.539,0	218.080,0	127.992,0	533,0	21.782,0	2.040,0	1.630,0
I. 1969 *	404.894,0	153.001,0	240.819,0	142.061,0	575,0	24.363,0	2.179,0	1.751,0
II. » *	428.077,0	166.734,0	250.269,0	143.610,0	615,0	26.529,0	2.103,0	2.069,0

Saldo al fin de	Interior								
	Chubut	Entre Ríos	Formosa	Jujuy	La Pampa	La Rioja	Mendoza	Misiones	Neuquén
1967	2.385,0	3.991,0	336,0	536,0	1.069,0	294,0	6.119,0	670,0	573,0
1968	3.151,0	5.430,0	477,0	713,0	1.370,0	382,0	8.139,0	915,0	883,0
III. 1967	2.213,0	3.886,0	304,0	457,0	966,0	266,0	5.863,0	603,0	512,0
IV. »	2.385,0	3.991,0	336,0	536,0	1.069,0	294,0	6.119,0	670,0	573,0
I. 1968	2.504,0	4.367,0	349,0	534,0	1.134,0	346,0	6.662,0	662,0	627,0
II. »	2.728,0	4.794,0	343,0	604,0	1.200,0	312,0	7.619,0	657,0	781,0
III. »	2.964,0	5.280,0	375,0	617,0	1.323,0	343,0	8.099,0	771,0	812,0
IV. »	3.151,0	5.430,0	477,0	713,0	1.370,0	382,0	8.139,0	915,0	883,0
I. 1969 *	3.428,0	5.972,0	476,0	686,0	1.471,0	440,0	9.125,0	932,0	883,0
II. » *	3.715,0	6.536,0	441,0	751,0	1.687,0	429,0	10.011,0	932,0	965,0

Saldo al fin de	Interior								
	Río Negro	Salta	San Juan	San Luis	Santa Cruz	Santa Fe	Santiago del Estero	Tierra del Fuego	Tucumán
1967	1.274,0	1.437,0	1.686,0	708,0	960,0	23.550,0	856,0	122,0	2.571,0
1968	1.752,0	1.881,0	2.244,0	985,0	1.214,0	30.216,0	1.002,0	161,0	3.188,0
III. 1967	1.207,0	1.297,0	1.573,0	690,0	894,0	22.389,0	745,0	128,0	2.241,0
IV. »	1.274,0	1.437,0	1.686,0	708,0	960,0	23.550,0	856,0	134,0	2.571,0
I. 1968	1.453,0	1.545,0	1.810,0	797,0	1.018,0	24.191,0	838,0	114,0	2.570,0
II. »	1.662,0	1.482,0	1.921,0	833,0	1.058,0	25.460,0	860,0	122,0	2.590,0
III. »	1.634,0	1.632,0	1.965,0	888,0	1.173,0	27.576,0	954,0	147,0	2.850,0
IV. »	1.752,0	1.881,0	2.244,0	985,0	1.214,0	30.216,0	1.002,0	161,0	3.188,0
I. 1969 *	1.985,0	1.940,0	2.355,0	1.024,0	1.226,0	33.255,0	1.063,0	176,0	3.453,0
II. » *	2.138,0	2.002,0	2.462,0	1.127,0	1.330,0	35.839,0	1.149,0	201,0	3.628,0

(1) El total general no concuerda con la suma de los parciales, porque incluye los intereses capitalizados de la Caja Nacional de Ahorro Postal. FUENTE: Banco Central de la República Argentina.

Estadística financiera

DEPOSITOS BANCARIOS

Oficiales

Millones de m\$ñ

Saldo al fin de	Total general	Capital Federal	Interior					
			Total	Buenos Aires	Cotamarca	Córdoba	Corrientes	Chaco
1967	234.738,0	127.451,0	107.287,0	62.001,0	586,0	7.439,0	1.428,0	2.269,0
1968	278.592,0	143.146,0	135.446,0	73.241,0	971,0	11.402,0	2.280,0	2.096,0
III. 1967	258.449,0	147.697,0	110.752,0	64.767,0	508,0	7.924,0	1.547,0	2.132,0
IV. »	234.738,0	127.451,0	107.287,0	62.001,0	586,0	7.439,0	1.428,0	2.269,0
I. 1968	248.494,0	140.036,0	108.458,0	64.591,0	493,0	9.664,0	1.276,0	1.765,0
II. »	264.632,0	140.898,0	123.734,0	71.407,0	592,0	10.123,0	1.955,0	2.108,0
III. »	283.477,0	149.487,0	133.990,0	76.463,0	788,0	11.037,0	2.634,0	2.045,0
IV. »	278.592,0	143.146,0	135.446,0	73.241,0	971,0	11.402,0	2.280,0	2.096,0
I. 1969 *	294.444,0	150.215,0	144.229,0	75.265,0	712,0	14.706,0	2.101,0	2.439,0
II. » *	316.047,0	153.994,0	162.053,0	86.412,0	866,0	14.710,0	3.104,0	2.568,0

Saldo al fin de	Interior								
	Chubut	Entre Ríos	Formosa	Jujuy	La Pampa	La Rioja	Mendoza	Misiones	Neuquén
1967	1.472,0	2.367,0	2.012,0	1.508,0	1.370,0	1.492,0	3.797,0	1.994,0	1.122,0
1968	2.047,0	3.645,0	1.328,0	1.833,0	1.342,0	2.300,0	6.478,0	2.566,0	1.284,0
III. 1967	1.999,0	1.608,0	1.759,0	1.231,0	1.309,0	1.281,0	5.498,0	2.067,0	1.043,0
IV. »	1.472,0	2.367,0	2.012,0	1.508,0	1.370,0	1.492,0	3.797,0	1.994,0	1.122,0
I. 1968	1.157,0	2.058,0	1.762,0	1.309,0	1.280,0	1.144,0	3.860,0	1.871,0	1.252,0
II. »	1.694,0	2.814,0	1.589,0	1.358,0	1.206,0	955,0	4.969,0	2.274,0	1.539,0
III. »	1.777,0	3.025,0	1.570,0	1.430,0	1.199,0	1.874,0	6.149,0	2.668,0	1.255,0
IV. »	2.047,0	3.645,0	1.328,0	1.833,0	1.342,0	2.300,0	6.478,0	2.566,0	1.284,0
I. 1969 *	2.275,0	5.147,0	1.524,0	2.012,0	1.405,0	1.945,0	6.490,0	2.692,0	1.576,0
II. » *	1.933,0	5.753,0	1.573,0	2.009,0	2.010,0	1.514,0	8.024,0	2.777,0	1.796,0

Saldo al fin de	Interior								
	Río Negro	Salta	San Juan	San Luis	Santa Cruz	Santa Fe	Santiago del Estero	Tierra del Fuego	Tucumán
1967	1.478,0	1.278,0	713,0	901,0	966,0	6.625,0	1.186,0	234,0	3.049,0
1968	1.998,0	2.006,0	1.037,0	1.236,0	1.668,0	9.461,0	2.444,0	373,0	2.410,0
III. 1967	1.444,0	1.503,0	1.084,0	737,0	885,0	5.971,0	1.242,0	254,0	2.959,0
IV. »	1.478,0	1.278,0	713,0	901,0	966,0	6.625,0	1.186,0	234,0	3.049,0
I. 1968	1.659,0	1.040,0	1.267,0	705,0	1.000,0	5.447,0	1.222,0	141,0	2.495,0
II. »	1.819,0	1.108,0	1.109,0	909,0	1.220,0	7.940,0	1.512,0	90,0	3.444,0
III. »	1.917,0	1.607,0	1.043,0	1.267,0	1.483,0	8.123,0	1.850,0	142,0	2.644,0
IV. »	1.998,0	2.006,0	1.037,0	1.236,0	1.668,0	9.461,0	2.444,0	373,0	2.410,0
I. 1969 *	2.443,0	2.470,0	1.140,0	1.256,0	2.259,0	9.279,0	2.074,0	202,0	2.817,0
II. » *	2.495,0	2.829,0	1.269,0	1.305,0	1.848,0	12.641,0	1.869,0	104,0	2.644,0

DEPOSITOS BANCARIOS

Generales en el Banco de la Nación Argentina

Millones de m\$n

Saldo al fin de	Total general	Capital Federal			Interior				
		Total	Casa Central	Agencias	Total	Buenos Aires	Catamarca	Córdoba	Corrientes
1968	263.228,6	96.823,4	42.072,4	54.751,0	166.405,2	84.842,2	697,2	14.139,4	2.899,3
1969	291.614,4	107.224,7	44.436,0	62.788,7	184.389,7	91.334,2	720,4	16.889,4	2.896,4
D. 1968	263.228,6	96.823,4	42.072,4	54.751,0	166.405,2	84.842,2	697,2	14.139,4	2.899,3
E. 1969	271.855,2	97.762,7	44.419,4	53.343,3	174.092,5	89.736,7	647,5	14.837,9	2.915,2
F. »	274.141,4	97.183,7	43.272,2	53.911,5	176.957,7	88.965,7	637,7	14.992,2	2.835,4
M. »	287.551,1	101.700,6	42.210,0	59.490,6	185.850,5	92.265,6	682,2	15.694,7	2.918,6
A. »	293.721,9	107.956,9	51.626,7	56.330,2	185.765,0	89.632,2	698,4	15.662,8	2.983,0
M. »	293.911,9	107.456,8	49.103,5	58.353,3	186.455,1	90.295,8	686,0	16.110,4	3.081,9
J. »	292.468,8	99.705,2	41.487,4	58.217,8	192.763,6	93.718,0	712,2	16.940,9	2.954,1
J. »	292.351,6	99.504,4	39.201,1	60.303,3	192.847,2	94.679,4	749,1	16.982,0	3.175,3
A. »	304.789,4	111.357,9	50.297,7	61.060,2	193.431,5	95.432,9	749,9	17.163,4	3.137,9
S. »	303.476,3	110.304,3	46.626,0	63.678,3	193.172,0	94.747,4	764,6	17.881,9	3.114,6
O. »	302.324,5	110.711,5	49.135,4	61.576,1	191.613,0	94.839,9	697,2	17.779,3	2.978,8
N. »	322.619,7	130.090,0	65.938,8	64.151,2	192.529,7	95.685,2	763,7	17.886,1	3.123,4
D. »	291.614,4	107.224,7	44.436,0	62.788,7	184.389,7	91.334,2	720,4	16.889,4	2.896,4

Saldo al fin de	Interior								
	Chaco	Chubut	Entre Ríos	Formosa	Jujuy	La Pampa	La Rioja	Mendoza	Misiones
1968	1.849,2	2.708,3	5.376,2	706,4	999,3	2.449,7	704,1	6.183,5	1.871,1
1969	2.278,4	3.198,2	5.815,8	719,0	1.158,8	2.960,7	714,6	6.244,8	1.899,0
D. 1968	1.849,2	2.708,3	5.376,2	706,4	999,3	2.449,7	704,1	6.183,5	1.871,1
E. 1969	1.822,8	2.757,9	5.522,9	620,2	871,0	2.541,8	712,1	6.315,6	1.877,5
F. »	1.962,2	2.899,7	5.530,0	760,2	1.299,0	2.458,4	730,1	6.812,1	1.621,2
M. »	2.113,1	2.997,1	5.798,7	847,0	965,2	2.580,9	690,6	6.708,2	1.736,8
A. »	2.305,6	3.112,0	5.979,0	846,3	905,2	2.543,9	571,0	6.771,6	1.770,2
M. »	2.452,3	3.160,1	6.010,4	870,9	815,5	2.720,5	646,8	6.643,1	1.677,8
J. »	2.305,2	3.033,4	6.077,7	837,0	946,0	2.857,7	663,8	6.836,3	1.656,2
J. »	2.318,3	3.089,8	6.257,5	757,0	1.115,1	2.690,7	645,2	6.685,4	1.842,2
A. »	2.278,6	3.124,1	6.298,2	670,6	1.295,9	2.779,2	699,5	6.731,9	1.942,2
S. »	2.140,7	3.121,1	6.402,0	751,5	1.737,6	2.819,8	660,5	6.559,0	2.205,9
O. »	2.148,4	3.040,0	6.174,6	721,7	1.812,8	2.920,1	687,2	6.465,3	2.113,9
N. »	2.248,7	3.162,3	6.452,5	686,0	1.366,0	3.015,9	741,5	6.639,5	2.090,5
D. »	2.278,4	3.198,2	5.815,8	719,0	1.158,8	2.960,7	714,6	6.244,8	1.899,0

Estadística financiera

DEPOSITOS BANCARIOS

Generales en el Banco de la Nación Argentina

Saldo al fin de	Interior									
	Neuquén	Río Negro	Salta	San Juan	San Luis	Santa Cruz	Santa Fe	Santiago del Estero	Tierra del Fuego	Tucumán
	Millones de m\$									
1968	1.029,9	2.343,0	2.038,7	1.772,5	1.039,0	1.042,7	26.818,0	1.116,6	685,3	3.093,6
1969	1.772,8	2.653,8	2.347,2	1.737,6	1.184,5	1.095,2	32.180,9	1.351,2	628,1	2.608,7
D. 1968	1.029,9	2.343,0	2.038,7	1.772,5	1.039,0	1.042,7	26.818,0	1.116,6	685,3	3.093,6
E. 1969	1.151,4	2.462,7	1.962,7	1.649,8	1.011,4	949,8	28.356,9	1.070,4	737,0	3.561,3
F. »	1.146,6	2.544,6	2.200,4	1.785,4	1.019,0	1.081,1	30.379,8	1.148,9	625,3	3.522,7
M. »	1.282,2	2.698,6	2.275,1	1.930,2	1.052,5	1.146,1	34.263,0	1.266,8	553,4	3.383,9
A. »	1.439,1	2.854,1	2.438,9	1.804,6	1.025,1	1.165,6	35.613,4	1.377,5	500,6	3.764,9
M. »	1.418,2	2.652,9	2.271,4	1.712,9	1.060,6	1.121,2	35.601,9	1.239,9	475,1	3.729,5
J. »	1.382,2	2.611,3	2.239,4	1.632,6	1.143,2	1.260,0	37.232,1	1.185,7	468,1	4.070,5
J. »	1.396,1	2.645,1	2.170,2	1.596,6	1.181,8	1.134,1	36.139,7	1.151,7	485,6	3.959,3
A. »	1.724,4	2.673,3	2.338,9	1.554,3	1.168,6	1.061,0	35.508,9	1.210,2	522,0	3.365,6
S. »	1.525,5	2.630,3	2.252,7	1.488,2	1.204,7	1.271,6	34.118,2	1.387,8	571,8	3.814,9
O. »	1.441,4	2.555,5	2.282,1	1.436,2	1.184,5	1.197,6	34.114,9	1.250,9	543,1	3.227,6
N. »	1.620,4	2.515,2	2.446,5	1.649,1	1.244,5	1.148,5	33.035,2	1.363,9	509,5	3.135,6
D. »	1.772,8	2.653,8	2.347,2	1.737,6	1.184,5	1.095,2	32.180,9	1.351,2	628,1	2.608,7

En Caja de Ahorro

En el Banco de la Nación Argentina

Saldo al fin de	Total general	Capital Federal			Interior			
		Total	Casa central	Agencias	Total	Buenos Aires	Catamarca	Córdoba
	Millones de m\$							
1968	88.717,1	28.561,8	3.218,5	25.343,3	60.155,3	29.617,5	261,0	6.007,0
1969	109.101,1	33.514,1	3.789,5	29.724,6	75.587,0	37.319,6	330,2	7.846,1
D. 1968	88.717,1	28.561,8	3.218,5	25.343,3	60.155,3	29.617,5	261,0	6.007,0
E. 1969	92.368,4	29.789,5	3.463,2	26.326,3	62.578,9	30.920,0	271,1	6.275,8
F. »	94.150,0	30.053,3	3.431,8	26.621,5	64.096,7	31.653,0	274,0	6.412,0
M. »	96.178,7	30.547,2	3.451,4	27.095,8	65.631,5	32.378,4	293,6	6.515,5
A. »	97.835,7	30.798,8	3.491,9	27.306,9	67.036,9	33.037,2	297,8	6.726,3
M. »	102.517,7	32.331,3	4.228,5	28.102,8	70.186,4	34.462,4	308,9	7.054,0
J. »	104.164,5	32.573,4	3.957,9	28.615,5	71.591,1	35.048,5	306,1	7.289,2
J. »	106.734,3	33.495,6	4.173,0	29.322,6	73.238,7	35.919,0	316,4	7.537,5
A. »	108.841,8	34.391,2	4.647,3	29.743,9	74.450,6	36.573,6	320,9	7.704,1
S. »	109.288,5	34.656,7	4.982,4	29.674,3	74.631,8	36.889,8	320,5	7.843,4
O. »	108.779,0	33.968,9	4.429,0	29.539,9	74.810,1	37.027,5	321,5	7.945,0
N. »	110.172,6	33.954,9	4.165,5	29.789,4	76.217,7	37.649,5	332,2	8.113,8
D. »	109.101,1	33.514,1	3.789,5	29.724,6	75.587,0	37.319,6	330,2	7.846,1

DEPOSITOS BANCARIOS

En Caja de Ahorro

En el Banco de la Nación Argentina

Millones de m\$_n

Saldo al fin de	Interior									
	Corrientes	Chaco	Chubut	Entre Ríos	Formosa	Jujuy	La Pampa	La Rioja	Mendoza	Misiones
1968	885,0	613,4	1.071,1	2.431,9	171,5	217,6	850,1	220,7	2.105,0	416,8
1969	1.037,1	817,6	1.285,3	2.981,7	192,2	282,1	1.112,8	264,9	3.048,0	489,6
D. 1968	885,0	613,4	1.071,1	2.431,9	171,5	217,6	850,1	220,7	2.105,0	416,8
E. 1969	941,3	616,4	1.095,8	2.521,2	167,0	220,6	874,1	247,1	2.177,0	418,2
F. »	919,7	651,4	1.109,7	2.573,4	273,4	222,3	883,4	275,3	2.231,5	421,8
M. »	932,2	660,7	1.123,3	2.600,9	280,6	224,5	884,0	253,0	2.275,8	428,1
A. »	914,2	689,5	1.150,0	2.640,5	334,0	236,0	899,4	225,3	2.334,6	429,2
M. »	952,8	758,3	1.196,8	2.784,2	344,7	238,6	962,9	239,2	2.408,0	453,1
J. »	963,7	783,1	1.234,1	2.881,7	345,5	250,9	982,5	244,7	2.446,9	450,9
J. »	1.009,9	802,5	1.239,6	2.946,4	259,4	257,6	1.007,7	252,9	2.514,8	457,8
A. »	1.025,7	809,5	1.277,7	3.030,0	204,9	267,1	1.026,9	262,1	2.563,1	485,0
S. »	1.039,3	815,2	1.287,2	3.031,1	212,3	264,7	1.061,8	262,3	2.547,8	501,1
O. »	1.012,9	810,2	1.282,4	3.024,6	204,6	268,2	1.065,5	260,1	2.579,5	513,6
N. »	1.052,3	841,3	1.298,3	3.123,8	195,6	280,2	1.118,2	274,9	2.625,7	516,4
D. »	1.037,1	817,6	1.285,3	2.981,7	192,2	282,1	1.112,8	264,9	3.048,0	489,6

Interior

Saldo al fin de	Interior									
	Neuquén	Río Negro	Salta	San Juan	San Luis	Santa Cruz	Santa Fe	Santiago del Estero	Tierra del Fuego	Tucumán
1968	325,1	680,5	636,7	557,4	467,5	318,0	10.829,0	368,6	91,8	1.012,1
1969	435,8	851,3	875,7	641,0	546,9	369,5	13.112,5	468,5	115,7	1.162,9
D. 1968	325,1	680,5	636,7	557,4	467,5	318,0	10.829,0	368,6	91,8	1.012,1
E. 1969	338,8	729,1	659,3	563,9	479,8	306,4	11.242,5	372,8	96,0	1.044,7
F. »	345,4	744,8	665,0	563,7	477,3	313,1	11.574,6	378,1	96,7	1.037,1
M. »	363,7	771,5	680,8	573,9	472,7	316,4	12.055,5	400,5	103,6	1.042,3
A. »	366,3	796,3	709,5	596,9	482,5	306,5	12.290,6	412,7	107,0	1.054,6
M. »	385,5	837,3	745,8	620,2	508,0	333,8	12.927,5	441,7	118,2	1.104,5
J. »	388,0	838,7	757,0	630,2	520,7	342,8	13.215,2	443,5	116,2	1.111,0
J. »	404,4	860,0	746,7	632,9	530,4	350,6	13.500,8	443,4	113,4	1.134,6
A. »	422,8	872,9	778,7	640,7	546,2	358,3	13.511,1	469,1	115,9	1.184,3
S. »	419,3	872,8	854,9	634,0	558,5	369,2	13.057,7	468,1	116,2	1.204,6
O. »	422,3	864,4	808,6	650,4	547,4	371,8	13.049,5	468,7	110,0	1.201,4
N. »	441,1	885,5	840,1	667,0	570,7	389,1	13.196,3	482,0	114,9	1.208,8
D. »	435,8	851,3	875,7	641,0	546,9	369,5	13.112,5	468,5	115,7	1.162,9

Estadística financiera

DEPOSITOS BANCARIOS

En la Caja Nacional de Ahorro Postal

Evolución

Período	Movimiento de ahorro postal			Intereses capitalizados	Incremento del período	Saldo de los depósitos de ahorro postal al finalizar los períodos indicados
	Depósitos	Reembolsos (1)	Neto			
Miles de m\$ñ						
1968	33.072.609,3	27.414.353,5	5.658.255,8	2.266.857,8	7.925.113,7	35.185.818,5
1969	41.108.390,8	34.589.757,0	6.518.633,8	2.942.272,5	9.460.906,2	44.646.724,8
D. 1968	3.105.554,0	2.347.485,6	758.068,4	•	758.068,4	35.185.818,5
E. 1969	4.207.013,2	3.181.415,5	1.025.597,7	•	1.025.597,7	36.211.416,3
F. »	3.193.957,0	2.870.456,3	323.500,7	•	323.500,7	36.534.917,0
M. »	3.126.004,4	2.910.672,2	215.332,2	•	215.332,2	36.750.249,2
A. »	3.017.917,7	2.800.204,3	217.713,4	•	217.713,4	36.967.962,6
M. »	2.891.912,1	2.542.050,8	349.861,3	•	349.861,3	37.317.823,9
J. »	2.838.192,7	2.401.396,5	436.796,2	•	436.796,2	37.754.620,1
J. »	4.185.842,8	2.722.789,9	1.463.052,9	•	1.463.052,9	32.217.673,0
A. »	3.478.523,1	2.614.307,5	864.215,6	•	864.215,6	40.081.888,6
S. »	3.596.083,2	2.990.369,9	605.713,3	•	605.713,3	40.687.601,9
O. »	3.674.102,7	3.312.983,4	361.119,3	•	361.119,3	41.048.721,2
N. »	3.083.455,4	2.847.939,3	235.516,1	2.942.272,5	3.177.788,6	44.226.509,8
D. »	3.815.386,4	3.395.171,4	420.215,0	•	420.215,0	44.646.724,8

Saldo (2)

Saldo al fin de	Total general	Capital Federal	Interior						
			Buenos Aires	Catamarca	Córdoba	Corrientes	Chaco	Chubut	Entre Ríos
Millones de m\$ñ									
1968	24.111,7	2.926,3	11.701,4	115,3	650,3	481,0	486,0	574,6	691,3
1969	30.630,3	4.686,3	14.196,9	138,4	752,1	581,2	630,3	679,6	860,7
D. 1968	24.111,7	2.926,3	11.701,4	115,3	650,3	481,0	486,0	574,6	691,3
E. 1969	25.137,3	3.370,4	11.979,6	116,8	650,8	500,2	506,6	593,1	717,7
F. »	25.460,8	3.529,2	12.095,8	114,4	609,0	498,2	512,2	597,3	722,8
M. »	25.676,1	3.512,5	12.265,6	114,7	594,6	502,3	519,1	601,5	729,4
A. »	25.893,8	3.454,0	12.401,6	115,8	601,4	510,6	527,2	610,7	738,3
M. »	26.243,7	3.504,6	12.571,5	118,4	593,3	514,2	539,6	621,1	744,7
J. »	26.680,5	3.598,5	12.751,6	120,8	608,3	516,7	551,7	625,9	760,1
J. »	28.143,5	4.168,6	13.336,1	123,7	659,5	533,9	570,2	641,7	775,1
A. »	29.007,7	4.386,1	13.650,0	127,8	703,4	549,3	580,9	651,3	806,4
S. »	29.613,4	4.561,2	13.868,4	129,5	720,1	555,2	596,4	659,5	825,0
O. »	29.974,6	4.587,3	13.980,9	132,9	739,9	566,9	609,1	666,9	838,2
N. »	30.210,1	4.593,6	14.057,2	135,5	743,8	572,0	616,2	672,2	848,6
D. »	30.630,3	4.686,3	14.196,9	138,4	752,1	581,2	630,3	679,6	860,7

(1) Incluye depósitos prescriptos e intereses capitalizados por reembolsos totales. (2) Saldo de los depósitos con exclusión de los intereses capitalizados. FUENTE: Caja Nacional de Ahorro Postal.

DEPOSITOS BANCARIOS

En la Caja Nacional de Ahorro Postal

Saldo

Interior

Saldo al fin de	Interior							
	Formosa	Jujuy	La Pampa	La Rioja	Mendoza	Misiones	Neuquén	Río Negro
	Millones de m\$ñ							
1968	129,2	140,0	300,8	96,5	743,7	239,7	283,0	313,1
1969	147,1	176,6	377,1	130,9	922,6	278,8	392,2	383,3
D. 1968	129,2	140,0	300,8	96,5	743,7	239,7	283,0	313,1
E. 1969	131,1	140,3	307,7	98,7	776,2	244,4	288,9	302,8
F. »	132,1	141,1	312,9	99,3	789,2	244,9	298,7	296,9
M. »	131,5	142,6	319,4	100,8	790,2	242,5	306,4	304,9
A. »	131,9	143,5	325,2	105,2	811,1	245,6	319,0	316,3
M. »	133,6	143,6	330,3	107,8	827,3	247,1	330,1	331,0
J. »	135,9	147,8	336,2	108,4	837,1	249,0	338,8	341,5
J. »	136,8	153,3	342,1	110,6	857,5	257,2	348,5	352,0
A. »	137,6	161,0	352,9	114,4	882,9	261,0	355,7	366,2
S. »	138,9	162,9	360,7	120,3	896,2	266,6	364,1	369,5
O. »	144,0	165,5	366,2	123,6	901,4	270,3	376,7	375,7
N. »	147,6	170,4	372,9	126,5	904,9	277,6	386,2	382,5
D. »	147,1	176,6	377,1	130,9	922,6	278,8	392,2	383,3

Interior

Saldo al fin de	Interior							
	Salta	San Juan	San Luis	Santa Cruz	Santa Fe	Santiago del Estero	Tierra del Fuego	Tucumán
	Millones de m\$ñ							
1968	455,1	405,4	225,6	303,4	1.917,7	299,6	68,8	563,9
1969	571,3	485,5	304,3	380,9	2.399,0	352,2	98,6	704,4
D. 1968	455,1	405,4	225,6	303,4	1.917,7	299,6	68,8	563,9
E. 1969	473,9	416,2	231,2	312,1	2.020,6	305,1	70,6	582,3
F. »	475,7	419,7	234,4	319,1	2.054,6	307,2	71,3	584,8
M. »	476,4	425,4	239,3	324,5	2.067,6	309,4	73,1	582,4
A. »	484,7	435,9	245,2	328,5	2.072,5	309,9	77,5	582,2
M. »	486,2	439,5	247,1	334,2	2.099,4	308,6	80,4	590,1
J. »	489,7	445,9	255,6	338,9	2.127,8	311,1	85,1	598,1
J. »	503,2	455,6	260,7	348,8	2.190,6	308,0	89,3	620,5
A. »	521,8	465,8	276,2	357,2	2.248,5	321,6	91,9	637,8
S. »	531,4	472,0	285,3	362,8	2.291,3	322,1	94,1	659,9
O. »	555,9	470,0	289,9	365,9	2.338,1	336,2	96,2	676,9
N. »	562,3	475,0	295,7	372,0	2.358,3	344,2	97,5	697,4
D. »	571,3	485,5	304,3	380,9	2.399,0	352,2	98,6	704,4

Estadística financiera

4. — PRESTAMOS BANCARIOS (1)

Total

Millones de m\$n

Saldo al fin de	Total general	Capital Federal	Interior					
			Total	Buenos Aires	Catamarca	Córdoba	Corrientes	Chaco
1967	929.776,0	524.163,0	405.613,0	147.519,0	1.465,0	52.435,0	7.646,0	8.816,0
1968	1.290.763,0	710.378,0	580.385,0	210.582,0	2.251,0	77.093,0	12.009,0	11.539,0
III. 1967	855.324,0	484.166,0	371.158,0	137.083,0	1.338,0	46.685,0	6.807,0	8.579,0
IV. »	929.776,0	524.163,0	405.613,0	147.519,0	1.465,0	52.435,0	7.646,0	8.816,0
I. 1968	988.477,0	565.172,0	423.305,0	150.382,0	1.543,0	56.462,0	8.602,0	9.420,0
II. »	1.090.546,0	614.180,0	476.366,0	170.868,0	1.718,0	64.659,0	9.926,0	10.861,0
III. »	1.191.959,0	662.830,0	529.129,0	187.645,0	1.924,0	71.532,0	10.939,0	11.707,0
IV. »	1.290.763,0	710.378,0	580.385,0	210.582,0	2.251,0	77.093,0	12.009,0	11.539,0
I. 1969 *	1.344.235,0	742.904,0	601.631,0	214.611,0	2.518,0	80.847,0	13.031,0	13.001,0
II. » *	1.433.377,0	784.052,0	649.325,0	234.868,0	2.719,0	86.621,0	14.516,0	14.848,0

Saldo al fin de	Interior								
	Chubut	Entre Ríos	Formosa	Jujuy	La Pampa	La Rioja	Mendoza	Misiones	Neuquén
1967	3.546,0	19.833,0	1.804,0	9.303,0	6.557,0	1.143,0	20.556,0	8.612,0	3.168,0
1968	5.186,0	28.612,0	2.842,0	12.275,0	7.741,0	2.028,0	29.884,0	11.888,0	4.970,0
III. 1967	3.207,0	17.622,0	1.583,0	7.137,0	5.394,0	1.199,0	20.159,0	7.806,0	2.797,0
IV. »	3.546,0	19.833,0	1.804,0	9.303,0	6.557,0	1.143,0	20.556,0	8.612,0	3.168,0
I. 1968	3.834,0	21.915,0	2.090,0	8.400,0	6.322,0	1.201,0	21.621,0	8.601,0	3.872,0
II. »	4.305,0	24.902,0	2.210,0	8.780,0	6.786,0	1.454,0	26.957,0	9.528,0	4.357,0
III. »	4.787,0	26.498,0	2.399,0	10.867,0	7.100,0	1.783,0	29.239,0	11.199,0	4.567,0
IV. »	5.186,0	28.612,0	2.842,0	12.275,0	7.741,0	2.028,0	29.884,0	11.888,0	4.970,0
I. 1969 *	5.327,0	30.848,0	3.329,0	11.159,0	8.285,0	2.211,0	31.300,0	11.769,0	5.397,0
II. » *	5.785,0	33.622,0	3.592,0	9.794,0	9.892,0	2.761,0	33.715,0	11.929,0	5.798,0

Saldo al fin de	Interior								
	Río Negro	Salta	San Juan	San Luis	Santa Cruz	Santa Fe	Santiago del Estero	Tierra del Fuego	Tucumán
1967	6.528,0	7.288,0	7.848,0	2.899,0	2.104,0	63.171,0	2.868,0	142,0	20.762,0
1968	10.847,0	10.090,0	12.046,0	4.786,0	3.303,0	87.832,0	5.374,0	234,0	26.973,0
III. 1967	6.017,0	5.887,0	7.552,0	2.584,0	1.861,0	57.316,0	2.562,0	115,0	19.868,0
IV. »	6.528,0	7.288,0	7.848,0	2.899,0	2.104,0	63.171,0	2.868,0	142,0	20.762,0
I. 1968	8.000,0	7.165,0	7.813,0	3.307,0	2.376,0	67.648,0	3.379,0	171,0	19.181,0
II. »	9.148,0	7.328,0	9.401,0	3.626,0	2.645,0	73.124,0	3.973,0	207,0	19.603,0
III. »	9.786,0	8.561,0	10.713,0	4.120,0	3.014,0	79.862,0	4.572,0	224,0	26.091,0
IV. »	10.847,0	10.090,0	12.046,0	4.786,0	3.303,0	87.832,0	5.374,0	234,0	26.973,0
I. 1969 *	12.104,0	9.945,0	12.246,0	5.020,0	3.343,0	93.347,0	5.938,0	226,0	25.529,0
II. » *	13.349,0	10.346,0	13.457,0	5.454,0	3.630,0	98.915,0	6.636,0	232,0	26.846,0

(1) No comprende los saldos correspondientes al Banco Hipotecario Nacional y secciones hipotecarias de los bancos comerciales.
FUENTE: Banco Central de la República Argentina.

Estadística financiera

PRESTAMOS BANCARIOS

Al público

Millones de m\$ñ

Saldo al fin de	Total general	Capital Federal	Interior					
			Total	Buenos Aires	Catamarca	Córdoba	Corrientes	Chaco
1967	766.692,0	372.922,0	393.770,0	137.819,0	1.464,0	52.131,0	7.646,0	8.816,0
1968	1.121.218,0	550.285,0	570.933,0	203.596,0	2.250,0	76.862,0	12.009,0	11.539,0
III. 1967	706.333,0	346.403,0	359.930,0	127.423,0	1.337,0	46.399,0	6.807,0	8.579,0
IV. »	766.692,0	372.922,0	393.770,0	137.819,0	1.464,0	52.131,0	7.646,0	8.816,0
I. 1968	798.264,0	386.692,0	411.572,0	140.590,0	1.543,0	56.164,0	8.602,0	9.420,0
II. »	900.091,0	435.950,0	464.141,0	161.005,0	1.718,0	64.346,0	9.926,0	10.861,0
III. »	1.011.544,0	491.109,0	520.435,0	181.365,0	1.923,0	71.213,0	10.939,0	11.707,0
IV. »	1.121.218,0	550.285,0	570.933,0	203.596,0	2.250,0	76.862,0	12.009,0	11.539,0
I. 1969 *	1.168.666,0	576.966,0	591.700,0	207.491,0	2.517,0	80.622,0	13.030,0	13.001,0
II. » *	1.258.136,0	618.350,0	639.786,0	227.740,0	2.718,0	86.400,0	14.516,0	14.848,0

Saldo al fin de	Interior								
	Chubut	Entre Ríos	Formosa	Jujuy	La Pampa	La Rioja	Mendoza	Misiones	Neuquén
1967	3.534,0	19.795,0	1.804,0	9.210,0	6.157,0	1.143,0	20.311,0	8.612,0	3.128,0
1968	5.185,0	28.406,0	2.842,0	12.169,0	7.741,0	2.028,0	29.581,0	11.888,0	4.940,0
III. 1967	3.199,0	17.581,0	1.583,0	7.059,0	5.394,0	1.199,0	19.965,0	7.806,0	2.797,0
IV. »	3.534,0	19.795,0	1.804,0	9.210,0	6.157,0	1.143,0	20.311,0	8.612,0	3.128,0
I. 1968	3.813,0	21.870,0	2.090,0	8.305,0	6.322,0	1.201,0	21.388,0	8.601,0	3.832,0
II. »	4.293,0	24.782,0	2.210,0	8.674,0	6.786,0	1.454,0	26.629,0	9.528,0	4.317,0
III. »	4.779,0	26.370,0	2.399,0	10.783,0	7.100,0	1.783,0	28.909,0	11.199,0	4.537,0
IV. »	5.185,0	28.406,0	2.842,0	12.169,0	7.741,0	2.028,0	29.581,0	11.888,0	4.940,0
I. 1969 *	5.327,0	30.657,0	3.329,0	11.047,0	8.196,0	2.211,0	31.124,0	11.769,0	5.367,0
II. » *	5.785,0	33.496,0	3.592,0	9.675,0	9.706,0	2.761,0	33.497,0	11.929,0	5.768,0

Saldo al fin de	Interior								
	Río Negro	Salta	San Juan	San Luis	Santa Cruz	Santa Fe	Santiago del Estero	Tierra del Fuego	Tucumán
1967	6.507,0	7.068,0	7.786,0	2.839,0	2.095,0	62.469,0	2.837,0	142,0	20.457,0
1968	10.845,0	9.984,0	11.999,0	4.694,0	3.276,0	86.941,0	5.374,0	234,0	26.550,0
III. 1967	5.996,0	5.866,0	7.490,0	2.524,0	1.854,0	56.570,0	2.562,0	115,0	19.825,0
IV. »	6.507,0	7.068,0	7.786,0	2.839,0	2.095,0	62.469,0	2.837,0	142,0	20.457,0
I. 1968	7.979,0	7.070,0	7.751,0	3.247,0	2.351,0	66.918,0	3.320,0	171,0	19.024,0
II. »	9.127,0	7.227,0	9.340,0	3.550,0	2.625,0	72.323,0	3.941,0	207,0	19.272,0
III. »	9.784,0	8.448,0	10.662,0	4.033,0	2.994,0	79.014,0	4.572,0	224,0	25.698,0
IV. »	10.845,0	9.984,0	11.999,0	4.694,0	3.276,0	86.941,0	5.374,0	234,0	26.550,0
I. 1969 *	12.104,0	9.845,0	12.199,0	4.928,0	3.323,0	92.409,0	5.938,0	226,0	25.040,0
II. » *	13.349,0	10.117,0	13.419,0	5.367,0	3.610,0	97.929,0	6.636,0	232,0	26.696,0

Estadística financiera

PRESTAMOS BANCARIOS

Otorgados por el Banco de la Nación Argentina

Millones de m\$

Saldo al fin de	Total general	Capital Federal			Interior				
		Total	Casa Central	Agencias	Total	Buenos Aires	Catamarca	Córdoba	Corrientes
1968	260.814,7	70.949,1	56.611,4	14.337,7	189.865,6	62.610,7	299,5	24.401,9	5.121,4
1969	337.595,5	96.457,0	77.455,0	19.002,0	241.138,5	79.279,9	480,3	30.327,8	7.270,3
D. 1968	260.814,7	70.949,1	56.611,4	14.337,7	189.865,6	62.610,7	299,5	24.401,9	5.121,4
E. 1969	264.078,2	71.230,7	56.625,5	14.605,2	192.847,5	63.671,3	309,5	25.018,1	5.358,1
F. »	266.432,9	71.590,1	56.806,5	14.783,6	194.842,8	63.606,5	311,0	25.315,5	5.618,6
M. »	269.534,0	74.150,6	59.078,9	15.071,7	195.383,4	62.616,6	319,1	25.797,0	5.979,5
A. »	273.942,4	75.336,3	59.807,1	15.529,2	198.606,1	63.618,1	357,5	25.823,2	6.574,6
M. »	280.688,3	74.090,4	57.839,6	16.250,8	206.597,9	66.042,4	382,7	26.178,9	6.852,3
J. »	286.655,7	82.515,7	65.593,1	16.922,6	204.140,0	67.996,4	410,1	26.114,1	6.872,9
J. »	295.660,6	87.218,3	69.830,5	17.387,8	208.442,3	70.110,5	423,1	26.450,2	6.937,7
A. »	304.581,5	88.771,9	70.798,7	17.973,2	215.809,6	72.660,2	427,0	26.793,3	6.883,4
S. »	314.800,9	90.822,3	72.437,0	18.385,3	223.978,6	74.683,5	452,7	27.346,2	6.827,1
O. »	325.495,7	95.191,7	76.272,0	18.919,7	230.303,9	76.859,6	466,4	28.199,6	7.003,3
N. »	331.980,5	95.722,6	76.339,4	19.383,2	236.257,9	78.229,3	478,8	29.234,2	7.114,5
D. »	337.595,5	96.457,0	77.455,0	19.002,0	241.138,5	79.279,9	480,3	30.327,8	7.270,3

Saldo al fin de	Interior								
	Chaco	Chubut	Entre Ríos	Formosa	Jujuy	La Pampa	La Rioja	Mendoza	Misiones
1968	4.736,8	1.322,9	12.062,0	868,7	7.218,9	4.438,2	441,5	7.289,4	7.536,4
1969	7.673,1	2.130,1	15.124,9	1.479,2	7.812,0	5.844,7	721,2	6.919,2	8.059,9
D. 1968	4.736,8	1.322,9	12.062,0	868,7	7.218,9	4.438,2	441,5	7.289,4	7.536,4
E. 1969	4.696,1	1.357,3	12.585,0	920,2	6.680,4	4.810,5	448,2	6.873,4	7.549,3
F. »	5.100,8	1.348,8	12.869,8	1.105,7	6.600,8	4.829,6	464,8	6.728,5	7.378,1
M. »	5.700,9	1.395,2	13.098,7	1.264,1	5.871,5	4.717,0	515,4	7.093,3	7.288,3
A. »	6.450,4	1.437,1	13.507,9	1.314,3	5.536,0	4.767,8	511,2	7.118,5	7.085,9
M. »	6.844,2	1.493,6	13.763,3	1.334,1	5.056,6	4.911,9	567,4	7.027,7	7.087,2
J. »	7.203,8	1.595,4	14.138,5	1.287,6	4.416,9	4.986,7	617,4	6.884,6	7.047,5
J. »	7.547,1	1.637,6	14.373,6	1.269,4	4.167,4	5.144,6	636,0	7.027,3	7.438,9
A. »	7.624,2	1.703,7	14.460,5	1.258,8	4.912,0	5.267,4	668,8	7.072,2	7.679,9
S. »	7.672,2	1.808,6	14.726,9	1.297,8	6.202,5	5.255,1	678,6	7.095,1	8.031,1
O. »	7.592,7	1.966,3	14.674,2	1.353,5	7.273,5	5.356,5	702,9	7.134,0	8.242,0
N. »	7.736,4	2.048,1	14.971,5	1.444,0	8.073,6	5.496,3	710,3	7.106,9	8.231,2
D. »	7.673,1	2.130,1	15.124,9	1.479,2	7.812,0	5.844,7	721,2	6.919,2	8.059,9

PRESTAMOS BANCARIOS

Otorgados por el Banco de la Nación Argentina

Saldo al fin de	Interior									
	Neuquén	Río Negro	Salta	San Juan	San Luis	Santa Cruz	Santa Fe	Santiago del Estero	Tierra del Fuego	Tucumán
	Millones de m\$ñ									
1968	1.203,9	3.063,0	3.922,1	3.078,9	1.633,8	1.083,8	27.975,4	1.052,7	233,7	8.270,0
1969	1.484,5	4.633,9	4.342,9	3.700,7	1.924,9	1.620,5	38.101,8	1.521,5	316,8	10.368,4
D. 1968	1.203,9	3.063,0	3.922,1	3.078,9	1.633,8	1.083,8	27.975,4	1.052,7	233,7	8.270,0
E. 1969	1.377,1	3.496,7	3.832,4	3.081,6	1.659,7	1.098,8	28.998,8	1.049,0	242,1	7.733,9
F. »	1.447,8	3.589,0	3.699,0	2.994,3	1.695,9	1.113,9	30.377,7	1.099,8	238,2	7.308,7
M. »	1.480,9	3.701,9	3.538,1	3.075,7	1.756,6	1.117,8	31.109,5	1.223,1	225,5	6.497,7
A. »	1.454,1	3.805,2	3.301,7	3.168,3	1.785,3	1.154,9	31.750,8	1.298,2	225,3	6.559,8
M. »	1.419,2	3.838,2	3.075,6	3.244,1	1.827,7	1.225,9	32.185,1	1.364,9	232,6	10.642,3
J. »	1.413,5	3.840,5	2.821,0	3.290,5	1.855,8	1.281,8	32.142,2	1.416,6	232,4	6.273,8
J. »	1.378,5	3.862,0	2.856,3	3.376,2	1.859,8	1.379,0	32.134,4	1.413,6	252,4	6.766,7
A. »	1.438,1	3.906,4	3.121,9	3.458,9	1.850,8	1.461,0	32.902,4	1.501,0	260,4	8.497,3
S. »	1.434,0	4.009,0	3.346,8	3.559,2	1.850,5	1.506,5	33.766,8	1.537,9	267,3	10.623,2
O. »	1.463,2	4.158,4	3.394,0	3.525,7	1.848,5	1.541,7	34.913,0	1.568,5	286,4	10.780,1
N. »	1.482,0	4.305,9	3.991,9	3.578,1	1.922,6	1.549,5	36.039,4	1.588,8	303,7	10.620,9
D. »	1.484,5	4.633,9	4.342,9	3.700,7	1.924,9	1.620,5	38.101,8	1.521,5	316,8	10.368,4

Otorgados por el Banco Industrial de la República Argentina (1)

Período	Total	Sustancias alimenticias, bebidas y tabaco	Textiles y sus manufacturas	Productos forestales y sus manufacturas	Papel, cartón y sus artefactos	Imprenta, publicaciones y análogos	Sustancias y productos químicos y farmacéuticos, aceites y pinturas	Petróleo, carbón y sus derivados
	Miles de m\$ñ							
1967	36.348.589	3.489.213	3.363.444	1.347.316	1.273.216	146.430	653.777	225
1968	30.855.255	4.790.821	2.725.948	771.434	365.279	668.297	1.058.069	89.000
S. 1968	2.322.677	328.005	46.386	52.704	12.730	560.957	46.658	—
O. »	2.821.349	372.285	576.339	88.082	86.321	23.358	125.740	—
N. »	3.132.427	265.753	324.869	97.886	1.900	15.480	94.576	9.290
D. »	1.905.685	499.964	408.744	46.865	20.930	2.130	13.198	49.800
E. 1969 *	2.638.940	479.726	182.757	50.444	1.500	58.860	86.995	—
F. » *	4.552.678	383.270	558.133	37.005	511.400	12.520	115.440	—
M. » *	2.735.457	990.703	150.586	109.860	1.380	2.146	28.280	—
A. » *	2.881.204	980.952	186.543	28.173	100.950	41.790	52.508	—
M. » *	1.940.362	266.273	99.390	68.521	85.010	17.063	26.320	—
J. » *	3.283.891	401.008	417.464	49.465	67.051	13.340	89.299	—
J. » *	3.515.807	601.517	339.714	44.678	132.554	10.340	14.150	—
A. » *	7.774.377	2.566.189	1.297.654	424.027	53.097	785.110	112.508	—
S. » *	5.181.544	194.870	685.304	42.786	60.600	52.131	415.824	—

(1) FUENTE: Banco Industrial de la República Argentina.

Estadística financiera

PRESTAMOS BANCARIOS

Otorgados por el Banco Industrial de la República Argentina

Período	Caucho y sus manufacturas	Cuero y sus manufacturas	Piedras, tierras, vidrio y cerámica	Metales y sus manufacturas, excluida maquinaria	Maquinaria y vehículos	Fábricas de electricidad	Empresas de construcción	Yacimientos, canteras y minas	Varios (1)
Miles de m\$									
1967	107.585	282.606	1.628.580	9.800.898	5.933.024	358.175	6.291.769	513.346	1.158.985
1968	116.191	356.173	811.057	6.203.682	4.532.831	8.935	5.106.165	907.881	2.343.492
S. 1968	4.610	28.604	29.570	214.565	171.106	—	230.162	68.895	527.725
O. »	5.257	104.027	84.694	246.509	430.206	1.735	383.615	84.195	208.986
N. »	6.930	10.117	60.966	249.348	1.242.228	450	510.322	166.440	75.872
D. »	17.399	21.265	28.500	326.961	147.406	—	157.875	79.253	85.395
E. 1969 *	510	13.266	137.055	328.924	616.525	3.850	439.622	66.572	172.334
F. » *	6.150	4.220	1.204.733	376.953	275.773	9.640	566.807	80.001	410.633
M. » *	3.870	29.440	195.707	144.480	369.365	—	374.135	56.293	279.212
A. » *	—	15.394	33.322	306.994	213.112	—	701.116	11.111	209.239
M. » *	—	63.512	56.655	275.844	334.308	7.650	405.394	6.180	228.242
J. » *	9.850	12.915	406.398	360.325	373.226	—	891.915	66.657	124.978
J. » *	2.350	119.745	203.363	399.843	263.224	—	1.033.031	37.458	313.840
A. » *	37.642	16.802	81.438	322.432	281.088	46.000	1.261.799	118.218	370.373
S. » *	1.525	26.268	392.543	135.468	509.330	—	1.650.121	39.624	975.150

Escriturados por el Banco Hipotecario Nacional (2)

Período	Total	Capital Federal	Zona suburbana	Interior	Total	Capital Federal	Zona suburbana	Interior
Número de operaciones								
1967	7.253	2.415	1.138	3.700	7.631.206,9	3.768.376,2	1.588.183,0	2.274.647,7
1968	6.716	2.268	952	3.496	13.590.242,0	5.414.716,5	2.142.919,3	6.032.606,2
O. 1968	618	273	66	279	1.129.587,6	421.270,0	91.186,0	617.131,6
N. »	518	181	64	273	761.437,0	342.612,0	87.877,0	330.948,0
D. »	999	352	104	543	1.839.171,9	978.683,0	170.073,0	690.415,9
E. 1969 *	242	127	8	107	691.709,8	250.212,0	81.836,0	359.661,8
F. » *	147	78	8	61	365.359,4	240.214,0	34.855,0	90.290,4
M. » *	433	244	48	141	4.638.304,3	332.143,0	73.008,0	4.233.153,3
A. » *	291	124	44	123	2.793.703,3	294.791,3	858.067,0	1.640.845,0
M. » *	388	170	50	168	1.184.839,8	258.282,0	218.280,0	708.277,8
J. » *	735	111	117	507	1.379.939,0	227.233,0	83.301,0	1.069.405,0
J. » *	1.699	237	286	1.176	1.546.197,8	384.713,8	500.341,0	661.143,0
A. » *	1.467	316	282	869	2.133.479,0	525.537,0	160.540,0	1.447.402,0
S. » *	1.236	197	249	790	1.349.521,0	357.327,0	163.038,0	829.156,0
O. » *	1.440	253	290	897	1.171.569,2	428.998,0	195.041,0	547.530,2
Miles de m\$								

(1) Incluye transporte, pesca, caza marítima, prestación de servicios, actividades comerciales de la industria minera, manufacturera y otras actividades incluidas en las operaciones del Banco. FUENTE: Banco Industrial de la República Argentina. (2) Las cifras correspondientes al año 1968 fueron reajustadas según informe del 11/6/69. FUENTE: Banco Hipotecario Nacional.

PRESTAMOS BANCARIOS

Otorgados por el Banco Municipal de la Ciudad de Buenos Aires

Período	Préstamos prendarios					Préstamos con autorización de venta		
	Otorgados	Renovados directamente	Cancelados		Excedentes abonados	Otorgados	Cancelados	
			Por rescate	Por remate			Por rescate	Por remate
Número de operaciones								
1968	746.413	1.053.408	709.454	97.823	75.296	22.750	147	25.245
1969 *	587.250	472.998	432.977	49.869	22.680	8.968	43	8.639
D. 1968	47.932	11.160	66.785	41	2.405	—	17	5
E. 1969	83.728	4.841	32.978	32	1.469	—	1	—
F. »	53.439	1.587	24.615	64	830	—	—	15
M. »	49.037	500	20.922	10	705	—	3	—
A. »	46.571	46.904	43.959	—	542	—	5	1
M. »	42.481	64.863	52.416	31	422	—	3	1
J. »	39.359	72.625	43.715	—	305	353	—	—
J. »	41.129	47.870	42.076	9.086	3.532	1.691	3	1.155
A. » *	38.690	29.556	30.715	7.237	2.261	1.651	8	1.705
S. » *	47.173	25.071	32.471	9.645	2.761	1.855	5	1.727
O. » *	58.047	67.450	38.959	10.860	3.687	1.527	4	1.753
N. » *	40.176	51.375	31.978	6.325	3.142	1.046	4	1.145
D. » *	47.420	60.356	38.173	6.579	3.024	845	7	1.137

Período	Préstamos prendarios sin desplazamiento				Préstamos prendarios				
	Otorgados	Amortizaciones	Cancelados	Saldo	Otorgados	Renovados directamente	Cancelados		Excedentes abonados
			Por rescate				Por rescate	Por remate	
Número de operaciones									
1968	—	397	3	32	7.453.788	11.123.277	7.071.895	390.340	186.086
1969 *	259	1.408	123	302	6.976.143	5.677.801	4.637.503	280.692	77.206
D. 1968	—	32	—	32	609.547	98.707	636.272	234	7.344
E. 1969	—	33	—	32	802.850	40.301	308.969	227	3.458
F. »	18	62	1	192	489.995	16.770	207.556	862	2.039
M. »	13	52	17	188	495.041	10.193	283.555	13	1.585
A. »	22	95	40	170	484.471	468.435	506.760	—	1.307
M. »	10	103	37	143	459.964	778.453	658.721	103	844
J. »	6	214	14	135	444.233	769.961	496.573	—	452
J. »	18	124	2	151	469.994	519.612	416.266	51.373	3.020
A. » *	4	132	1	154	445.203	315.039	320.335	38.694	16.550
S. » *	24	145	1	177	615.464	279.688	326.152	48.453	9.898
O. » *	62	140	2	237	767.745	804.135	406.089	60.255	11.137
N. » *	50	149	—	278	765.372	878.599	331.814	37.020	17.339
D. » *	32	159	8	302	735.811	796.615	374.713	43.692	9.577
Miles de m\$									

Estadística financiera

PRESTAMOS BANCARIOS

Otorgados por el Banco Municipal de la Ciudad de Buenos Aires

Período	Préstamos con autorización de venta				Préstamos prendarios sin desplazamiento			
	Otorgados	Cancelados		Precio de venta	Otorgados	Amortizaciones	Cancelados	Saldo
		Por rescate	Por remate					
Miles de m\$								
1968	152.004	5.272	159.150	279.553	—	1.874	107	11.258
1969	121.280	891	111.028	—	508.374	36.930	127.508	489.228
D. 1968	—	501	89	—	—	149	—	3.604
E. 1969	—	33	—	—	—	161	—	3.443
F. »	—	—	160	—	18.536	746	225	162.697
M. »	—	24	—	—	10.969	931	15.930	156.805
A. »	—	62	4	—	14.799	1.383	36.858	133.363
M. »	—	17	6	—	10.936	1.586	33.440	109.273
J. »	5.056	—	—	—	4.781	1.889	8.297	103.868
J. »	24.373	31	8.916	—	48.953	4.479	2.156	146.186
A. »	24.071	117	23.220	—	10.945	2.847	7	154.276
S. »	23.949	224	23.628	—	112.548	3.579	620	262.625
O. »	18.709	68	21.765	—	191.349	4.397	3.846	445.731
N. »	15.217	72	17.303	—	49.871	6.013	—	489.589
D. »	9.905	243	16.026	—	34.687	8.919	26.129	489.228

5. — MOVIMIENTO DE DOCUMENTOS EN LAS CAMARAS COMPENSADORAS (1)

Período	Total general	Capital Federal	Interior								
			Total	Azul	Bahía Blanca	Catar- marca	Comodoro Rivadavia	Concor- dia	Córdo- ba	Corrien- tes	Formo- sa
Miles de documentos											
1967	87.466	61.798	25.668	182	1.151	22	189	150	5.598	277	34
1968	98.629	68.665	29.964	199	1.259	67	340	159	5.628	401	149
N. 1968	8.531	6.028	2.503	20	104	7	29	13	458	35	12
D. »	9.268	6.536	2.732	18	115	7	30	13	489	35	13
E. 1969	8.945	6.278	2.667	19	103	8	29	14	474	34	12
F. »	7.324	5.050	2.274	16	91	7	28	11	365	29	10
M. »	8.717	6.007	2.710	18	105	8	31	14	463	35	12
A. »	8.683	6.167	2.516	18	107	8	31	14	293	34	12
M. »	8.766	6.152	2.614	18	108	8	32	14	407	34	12
J. »	8.291	5.806	2.485	19	100	8	30	12	361	33	12
J. »	9.207	6.303	2.904	19	114	9	32	14	461	37	13
A. »	9.042	6.303	2.739	19	104	9	30	13	438	35	12
S. »	9.504	6.594	2.910	20	111	10	34	14	428	38	13
O. »	10.578	7.437	3.141	20	117	9	34	15	506	39	13
N. »	8.194	5.366	2.828	12	106	9	32	13	433	34	12

Estadística financiera

MOVIMIENTO DE DOCUMENTOS EN LAS CAMARAS COMPENSADORAS

Interior

Período	Interior											
	Junín	La Plata	La Rioja	Mar del Plata	Mendoza	Neuquén	Paraná	Posadas	Resistencia	Río Cuarto	Río Gallegos	Rosario
	Miles de documentos											
1967	118	1.954	17	2.147	1.946	79	368	297	539	510	115	5.426
1968	278	2.115	69	2.135	2.056	233	476	432	768	676	174	6.203
N. 1968	24	169	6	168	177	27	40	38	66	57	14	522
D. »	24	195	6	191	187	27	44	38	70	62	9	586
E. 1969	25	183	7	197	177	29	43	37	67	62	15	560
F. »	21	159	5	186	160	26	37	32	57	51	14	505
M. »	24	185	6	199	189	30	43	36	69	57	17	617
A. »	24	180	6	186	184	29	45	37	67	61	18	610
M. »	23	180	7	170	184	29	46	38	68	61	17	617
J. »	24	171	7	159	185	29	43	38	69	58	16	553
J. »	25	188	7	174	197	31	49	47	77	66	17	667
A. »	25	172	6	164	193	29	46	48	67	61	15	614
S. »	26	195	7	182	209	34	48	54	74	65	17	615
O. »	27	197	7	189	215	34	54	57	76	67	16	679
N. » *	23	173	6	170	192	34	45	52	67	59	15	620

Interior

Período	Interior													
	Salta	San Juan	San Luis	San Miguel de Tucumán	San Nicolás	San Rafael	San Salvador de Jujuy	Santa Fe	Santa Rosa	Santiago del Estero	Trelew	Trenque Lauquen	Viedma	Otras (1)
	Miles de documentos													
1967	471	915	50	1.182	110	74	53	1.190	83	241	79	65	36	•
1968	614	1.086	138	1.521	220	218	199	1.298	174	283	153	163	80	•
N. 1968	52	89	12	127	18	18	17	109	15	25	14	14	7	•
D. »	57	97	12	158	19	19	17	118	16	25	14	14	7	•
E. 1969	59	111	13	137	19	19	18	117	16	27	14	15	7	•
F. »	48	81	11	112	15	17	15	98	13	22	13	13	6	•
M. »	58	98	12	137	18	20	17	116	15	26	14	14	7	•
A. »	56	99	12	138	18	19	17	117	15	25	14	14	8	•
M. »	54	99	12	134	17	19	17	112	16	26	13	14	8	•
J. »	57	97	12	142	18	18	17	116	16	24	14	15	9	3
J. »	61	101	14	155	19	20	18	124	18	27	15	15	9	64
A. »	58	96	12	144	18	18	17	114	16	24	15	15	9	83
S. »	64	104	13	157	21	20	19	122	17	27	17	16	9	110
O. »	66	104	14	166	23	21	20	135	18	28	17	17	9	132
N. » *	59	91	12	144	21	20	18	114	16	27	16	15	9	159

(1) A partir de julio de 1969, incluye las cámaras compensadoras de Tandil, Goya, Presidencia Roque Sáenz Peña y Rafaela.

Estadística financiera

MOVIMIENTO DE DOCUMENTOS EN LAS CAMARAS COMPENSADORAS

Período	Total general	Capital Federal	Interior									
			Total	Azul	Bahía Blanca	Catamarca	Comodoro Rivadavia	Concordia	Córdoba	Corrientes	Formosa	Junín
Miles de millones de m\$ _n												
1967	8.940,8	7.419,5	1.521,3	7,4	59,8	1,2	11,3	6,7	279,4	26,5	1,7	5,2
1968	11.430,7	9.526,9	1.903,8	9,8	68,5	4,3	22,8	8,5	316,8	34,1	6,8	14,8
N. 1968	1.003,2	842,2	161,0	1,0	5,4	0,4	1,9	0,7	27,2	2,3	0,7	1,2
D. »	1.118,7	940,0	178,7	1,0	6,0	0,4	2,1	0,7	29,3	2,6	0,6	1,2
E. 1969	1.142,9	956,9	186,0	1,1	7,1	0,7	2,0	0,8	31,0	2,2	0,7	1,5
F. »	924,1	767,8	156,3	0,9	6,2	0,5	1,9	0,6	27,0	1,7	0,6	1,2
M. »	1.161,9	963,7	198,2	1,4	7,4	0,6	2,3	0,8	32,3	2,4	0,6	1,4
A. »	1.192,5	995,3	197,2	1,2	6,7	0,5	2,3	0,9	32,6	2,6	0,6	1,6
M. »	1.224,0	1.026,2	197,8	1,1	6,7	0,6	2,4	0,8	31,2	2,8	0,6	1,6
J. »	1.280,8	1.091,3	189,5	1,0	6,1	0,6	2,2	0,4	31,4	2,5	0,6	1,5
J. »	1.318,0	1.102,0	216,0	1,1	6,9	0,7	2,5	0,8	34,7	2,9	0,7	1,7
A. »	1.222,9	1.020,8	202,1	1,0	6,2	0,5	2,3	0,9	32,8	3,1	0,7	1,8
S. »	1.347,7	1.135,1	212,6	1,2	6,9	0,6	2,5	0,9	32,8	3,0	0,7	2,0
O. »	1.375,2	1.146,2	229,0	1,2	7,1	0,7	2,9	1,0	35,9	2,9	0,7	1,8
N. » *	1.252,3	1.043,7	208,6	1,2	5,9	0,7	2,7	0,8	33,3	2,1	0,8	1,6

Período	Interior											
	La Plata	La Rioja	Mar del Plata	Mendoza	Neuquén	Paraná	Posadas	Resistencia	Río Cuarto	Río Gallegos	Rosario	Salta
Miles de millones de m\$ _n												
1967	75,3	1,0	90,0	145,1	5,3	16,2	17,8	25,0	17,1	6,8	456,9	28,1
1968	106,9	4,7	81,1	182,4	14,4	24,9	27,9	38,6	26,6	11,4	515,5	41,2
N. 1968	9,1	0,4	6,3	15,8	1,4	2,1	2,5	2,9	2,3	1,2	43,5	3,7
D. »	10,2	0,4	7,3	16,2	1,4	2,3	2,6	3,1	2,4	0,6	50,0	4,2
E. 1969	10,0	0,5	9,0	17,9	1,8	2,4	2,7	3,3	2,6	1,3	48,2	4,8
F. »	8,4	0,4	8,9	12,9	1,5	1,9	2,3	2,9	2,2	1,0	40,3	4,0
M. »	11,0	0,5	9,2	18,4	1,9	2,5	2,8	3,7	2,5	1,3	54,8	4,9
A. »	10,4	0,7	8,5	18,8	2,0	2,7	2,8	3,9	2,6	1,4	53,9	5,0
M. »	11,0	0,6	7,5	19,8	2,1	2,7	2,8	3,9	2,7	1,1	55,4	5,0
J. »	11,2	0,5	7,0	18,8	2,0	2,5	2,9	3,7	2,6	1,1	51,2	5,0
J. »	12,5	0,5	7,7	20,9	2,2	3,0	3,4	4,1	3,0	1,2	58,3	5,8
A. »	11,6	0,7	7,3	20,3	2,1	2,7	3,5	3,7	2,6	1,1	51,5	5,3
S. »	13,4	0,7	8,2	21,4	2,3	2,9	3,6	3,7	2,8	1,1	51,1	5,8
O. »	13,5	0,8	8,6	23,3	2,5	3,4	3,8	3,7	3,0	1,0	56,2	6,2
N. » *	12,6	0,7	7,9	20,6	1,9	3,0	3,3	3,6	2,8	1,1	50,9	5,2

Período	Interior												
	San Juan	San Luis	San Miguel de Tucumán	San Nicolás	San Rafael	San Salvador de Jujuy	Santa Fe	Santa Rosa	Santiago del Estero	Trelew	Trenque Lauquen	Viedma	Otras (1)
Miles de millones de m\$ _n													
1967	39,5	2,3	64,4	8,1	2,6	2,9	95,2	4,1	11,8	3,3	2,3	1,0	•
1968	51,9	7,4	91,6	19,2	9,1	13,2	104,0	10,0	19,2	7,3	6,4	2,5	•
N. 1968	4,0	0,7	8,3	1,4	0,7	1,1	8,9	0,8	1,7	0,7	0,5	0,2	•
D. »	4,7	0,7	9,7	1,5	0,7	1,2	10,6	1,4	2,0	0,8	0,5	0,3	•
E. 1969	4,8	0,7	9,2	1,8	0,8	1,4	10,7	1,2	2,0	0,8	0,6	0,4	•
F. »	4,2	0,6	7,9	1,4	0,7	1,4	8,8	1,1	1,6	0,6	0,5	0,2	•
M. »	5,1	0,7	9,2	1,6	0,9	1,5	11,3	1,3	2,1	0,8	0,7	0,3	•
A. »	5,5	0,7	9,6	1,4	0,9	1,4	11,1	1,1	2,0	0,8	0,7	0,3	•
M. »	5,3	0,8	9,6	1,5	0,9	1,3	10,6	1,4	2,3	0,7	0,6	0,4	•
J. »	4,9	0,8	10,1	1,3	0,9	1,2	10,6	1,2	2,2	0,7	0,6	0,4	0,2
J. »	5,6	0,8	11,4	1,6	1,0	1,4	11,2	1,7	2,1	0,8	0,7	0,2	2,9
A. »	5,4	0,7	11,8	1,3	0,9	1,3	9,9	1,3	2,1	0,8	0,7	0,3	3,9
S. »	5,3	0,9	12,9	1,8	1,0	1,3	10,9	1,7	2,2	0,8	0,7	0,4	5,1
O. »	5,8	0,8	14,2	1,9	1,1	1,6	11,4	1,6	2,2	0,8	0,8	0,4	6,2
N. » *	5,3	0,9	12,4	1,6	1,0	1,3	10,2	1,3	2,2	0,8	0,7	0,4	7,8

(1) A partir de julio de 1969, incluye las cámaras compensadoras de Tandil, Goya, Presidencia Roque Sáenz Peña y Rafaela.

6. — DOCUMENTOS PROTESTADOS

POR LAS INSTITUCIONES BANCARIAS DEL PAIS

Período	Total general	Operaciones propias			Operaciones por cuenta de terceros	
		Total	Pagarés	Otros descuentos		Letras o giros comprados
Número de documentos						
1967	310.001	96.840	48.511	38.496	9.833	213.161
1968	348.011	103.710	53.359	40.781	9.570	244.301
O. 1968	31.696	8.928	4.532	3.273	1.123	22.768
N. »	28.205	8.785	4.769	3.171	845	19.420
D. »	32.994	10.220	5.667	3.566	987	22.774
E. 1969	37.469	11.883	6.359	4.444	1.080	25.586
F. »	31.943	10.341	5.574	3.842	925	21.602
M. »	35.876	11.015	5.781	4.295	939	24.861
A. »	33.210	10.697	5.553	4.070	1.074	22.513
M. »	34.136	10.858	5.674	4.013	1.171	23.278
J. »	35.201	11.175	5.729	4.339	1.107	24.026
J. »	37.573	12.705	6.414	4.695	1.596	24.868
A. » *	33.033	10.980	6.093	3.949	938	22.053
S. » *	36.679	12.646	6.774	4.360	1.512	24.033
O. » *	38.763	13.390	7.169	4.429	1.792	25.373
Millones de m\$ _n						
1967	25.309	11.249	4.772	5.511	966	14.061
1968	33.715	15.193	6.519	7.431	1.243	18.522
O. 1968	3.121	1.460	607	711	142	1.661
N. »	2.842	1.335	634	588	113	1.507
D. »	3.432	1.612	758	746	108	1.820
E. 1969	4.041	1.936	826	965	145	2.105
F. »	3.498	1.694	794	778	122	1.804
M. »	3.947	1.952	829	985	138	1.995
A. »	3.987	1.952	810	984	158	2.035
M. »	3.715	1.836	864	828	144	1.879
J. »	3.998	2.046	900	964	182	1.952
J. »	4.183	2.183	979	981	223	2.000
A. » *	4.056	2.135	1.009	956	170	1.921
S. » *	4.586	2.493	1.032	1.153	308	2.093
O. » *	4.947	2.589	1.204	1.122	263	2.358

Estadística financiera

B U R S A T I L

1. — INDICE DE PRECIOS DE NEGOCIACION DE ACCIONES

Período	Nivel general	Agricultura, ganadería, bosques y caza y pesca	Industrias extractivas	Industrias manufactureras							
				Total	Alimentos	Bebidas	Tabaco	Textiles y confecciones	Madera	Papel y cartón	Imprenta y publicaciones
Base 1963 = 100											
1968	67,6	99,9	95,4	60,9	54,4	62,7	36,7	85,8	100,9	50,3	61,1
1969	77,6	90,3	95,0	68,9	64,3	52,9	32,9	110,0	115,3	66,7	71,0
D. 1968	65,0	—	91,5	56,9	49,1	43,8	33,7	73,6	91,9	48,2	53,1
E. 1969	66,0	164,7	85,8	59,8	53,5	47,6	36,3	81,4	101,8	50,6	60,5
F. »	71,5	—	97,3	66,5	58,9	65,5	34,3	91,1	103,3	62,1	68,9
M. »	70,8	—	98,1	65,7	59,5	40,0	31,5	90,1	109,2	61,0	67,0
A. »	82,4	83,4	108,5	79,1	66,0	58,0	36,1	128,3	102,2	73,8	78,2
M. »	95,0	105,1	117,4	89,8	79,2	71,5	36,7	143,6	108,6	82,0	88,7
J. »	80,3	181,2	98,3	76,2	66,4	44,3	31,8	132,1	85,7	66,8	70,3
J. »	84,2	—	93,1	77,0	75,4	40,6	35,1	122,2	104,3	62,3	65,3
A. »	77,8	58,4	83,8	73,3	70,0	51,2	28,1	116,9	116,5	61,8	67,5
S. »	72,6	51,7	79,9	66,8	60,3	33,3	29,4	106,8	123,0	59,8	61,1
O. »	71,6	117,6	80,1	64,8	56,0	37,3	28,9	78,9	132,1	60,7	62,1
N. »	67,6	164,7	69,6	62,2	52,4	35,4	26,7	71,5	134,7	63,4	57,1
D. »	65,7	126,1	60,7	60,8	54,8	30,3	27,4	72,2	120,6	65,5	59,4

Período	Industrias manufactureras							Construcciones	Electricidad, agua, gas y servicios sanitarios	Comercio	Bancos
	Cueros	Caucho	Productos químicos	Piedras, vidrio y cerámica	Metales (excluida maquinaria)	Vehículos y maquinaria (excluida la eléctrica)	Maquinaria y aparatos eléctricos				
Base 1963 = 100											
1968	151,4	42,0	67,2	87,3	55,0	69,1	37,3	90,7	288,5	79,4	112,4
1969	112,6	46,4	76,9	92,7	73,4	78,0	49,8	72,8	359,6	88,6	119,2
D. 1968	139,4	43,8	72,5	88,2	49,7	67,3	38,3	108,8	297,0	70,7	111,5
E. 1969	130,0	45,4	61,5	86,2	58,1	69,4	35,4	78,2	337,2	89,6	103,5
F. »	115,0	48,1	72,1	106,5	64,1	78,1	44,8	79,2	373,6	75,6	113,8
M. »	120,5	49,0	72,6	96,8	66,5	71,6	45,5	67,5	398,5	83,1	114,7
A. »	83,2	52,3	81,1	105,2	83,3	73,1	59,2	41,6	361,8	88,7	112,3
M. »	117,6	56,0	91,8	100,5	86,6	96,8	65,8	69,1	403,3	115,8	131,2
J. »	115,9	45,1	85,9	83,6	72,7	78,8	47,6	71,0	382,7	84,8	125,1
J. »	124,5	42,7	92,2	81,1	72,7	71,8	47,6	82,4	368,5	82,8	134,5
A. »	115,1	47,2	78,5	79,7	72,0	109,7	47,7	99,4	317,8	86,8	126,8
S. »	106,9	42,7	72,1	80,3	68,0	69,4	36,9	90,0	285,0	77,8	126,1
O. »	84,7	39,2	71,4	84,8	71,9	57,4	38,8	83,4	293,4	82,0	115,1
N. »	63,2	37,2	69,7	90,9	68,7	60,3	41,4	91,6	328,2	81,2	120,8
D. »	63,2	38,6	69,3	82,2	63,7	68,0	35,3	144,7	340,5	106,4	108,9

NOTA: Los antecedentes y datos retrospectivos correspondientes a esta nueva serie, figuran en el folleto Índices de la Actividad Bursátil, editado por la ex Dirección Nacional de Estadística y Censos en el mes de noviembre de 1963.

2. — INDICE DEL VALOR EFECTIVO NEGOCIADO

Período	Nivel general	Agricultura, ganadería, bosques y caza y pesca	Industrias extractivas	Industrias manufactureras							
				Total	Alimentos	Bebidas	Tabaco	Textiles y confecciones	Madera	Papel y cartón	Imprenta y publicaciones
Base 1963 = 100											
1968	48,6	279,6	61,9	42,6	41,6	25,0	44,2	61,9	115,5	27,4	21,6
1969	87,6	793,3	135,5	80,9	76,6	28,9	37,3	133,7	146,3	56,1	27,7
D. 1968	39,6	170,8	36,8	32,2	30,3	15,7	18,0	43,6	174,1	19,8	9,2
E. 1969	63,1	251,6	57,3	56,7	65,4	15,0	25,9	85,5	67,6	31,0	16,6
F. »	97,3	494,2	173,6	88,7	92,7	41,5	40,1	99,4	100,5	65,3	38,4
M. »	84,3	419,7	114,7	79,3	81,3	28,6	43,1	80,7	98,4	44,6	26,9
A. »	190,9	1.327,4	273,0	188,0	165,4	63,7	73,3	348,3	158,3	121,3	72,4
M. »	178,1	974,8	371,1	167,1	143,5	67,8	49,8	291,5	176,2	119,3	58,3
J. »	92,8	201,5	139,0	90,2	85,0	16,3	26,7	195,3	58,5	70,1	28,7
J. »	66,6	1.827,1	92,0	58,4	66,9	12,3	28,9	90,0	59,3	28,1	16,7
A. »	60,7	1.312,9	95,3	52,5	58,9	30,9	25,4	72,1	153,4	30,1	17,8
S. »	58,8	848,7	66,1	52,3	48,0	31,2	17,2	98,2	237,4	33,3	13,5
O. »	63,0	898,9	80,8	54,1	39,7	20,1	14,8	100,2	260,7	49,4	18,0
N. »	43,0	584,3	107,1	37,7	32,4	9,4	15,6	55,7	335,1	28,7	11,5
D. »	52,0	378,5	56,0	47,3	39,6	9,9	12,4	87,7	50,5	51,9	14,1

Período	Industrias manufactureras							Construcciones	Electricidad, agua, gas y servicios sanitarios	Comercio	Bancos
	Cueros	Caucho	Productos químicos	Piedras, vidrio y cerámica	Metales (excluida maquinaria)	Vehículos y maquinaria (excluida la eléctrica)	Maquinaria y aparatos eléctricos				
Base 1963 = 100											
1968	93,6	37,7	30,9	127,0	62,2	39,0	19,6	33,8	270,5	42,1	201,6
1969	24,1	44,7	60,0	152,5	150,3	117,5	50,1	26,7	579,6	61,8	242,5
D. 1968	56,4	14,8	32,1	96,6	52,7	34,1	11,3	18,3	1.114,2	34,4	256,3
E. 1969	60,2	36,3	61,0	158,6	80,5	32,3	20,8	28,4	438,6	58,5	268,6
F. »	32,1	36,8	73,9	178,4	170,3	90,3	42,9	49,3	366,1	92,5	206,9
M. »	25,6	77,5	80,3	202,7	157,3	55,7	71,3	33,1	266,8	70,6	207,2
A. »	8,1	142,0	133,0	351,8	319,2	407,5	131,2	36,6	256,1	112,7	328,4
M. »	51,1	42,9	117,5	242,0	320,0	382,7	100,4	53,1	1.983,0	109,4	293,1
J. »	52,2	40,1	44,3	133,1	183,0	116,1	41,1	25,3	1.523,5	40,5	206,1
J. »	13,0	16,0	44,8	103,5	123,4	50,8	16,6	15,9	8,4	39,1	291,0
A. »	6,3	15,9	40,1	57,1	111,7	45,4	26,5	13,3	341,5	42,7	258,5
S. »	17,1	8,4	40,2	119,1	87,4	67,6	34,8	14,2	377,7	39,8	265,0
O. »	20,9	56,1	40,3	111,1	108,1	70,1	28,5	8,7	503,6	43,4	316,3
N. »	1,6	34,5	22,0	69,7	66,2	56,3	18,9	21,6	284,0	35,7	133,0
D. »	1,4	30,1	22,6	103,5	90,2	35,2	68,1	20,9	605,9	56,9	135,2

Estadística financiera

3. — INDICE DEL VOLUMEN DE LAS ACCIONES NEGOCIADAS

Periodo	Nivel general	Agricultura, ganadería, bosques y caza y pesca	Industrias extractivas	Industrias manufactureras							
				Total	Alimentos	Bebidas	Tabaco	Textiles y confecciones	Madera	Papel y cartón	Imprenta y publicaciones
Base 1963 = 100											
1968	71,9	279,9	64,9	70,0	76,5	39,9	120,4	72,1	114,5	54,5	35,4
1969	112,9	878,5	142,6	117,4	119,1	54,6	113,4	121,5	126,9	84,1	39,0
D. 1968	60,9	—	40,2	56,6	61,7	35,8	53,4	59,2	189,4	41,1	17,3
E. 1969	95,6	152,8	66,8	94,8	122,2	31,5	71,3	105,0	66,4	61,3	27,4
F. »	136,1	—	178,4	133,4	157,4	63,4	116,9	109,1	97,3	105,2	55,7
M. »	119,1	—	116,9	120,7	136,6	71,5	136,8	89,6	90,1	73,1	40,1
A. »	231,7	1.591,6	251,6	237,7	250,6	109,8	203,0	271,5	154,9	164,4	92,6
M. »	187,5	927,5	316,1	186,1	181,2	94,8	135,7	203,0	162,2	145,5	65,7
J. »	115,6	111,2	141,4	118,4	128,0	36,8	84,0	147,8	68,3	104,9	40,8
J. »	79,1	—	98,8	75,8	88,7	30,3	82,3	73,6	56,9	45,1	25,6
A. »	78,0	2.248,1	113,7	71,6	84,1	60,4	90,4	61,7	131,7	48,7	26,4
S. »	81,0	1.641,6	82,7	78,3	79,6	93,7	58,5	91,9	193,0	55,7	22,1
O. »	88,0	764,4	100,9	83,5	70,9	53,9	51,2	127,0	197,4	81,4	29,0
N. »	63,6	354,8	153,9	60,6	61,8	26,6	58,4	77,9	248,8	45,3	20,1
D. »	79,1	300,2	92,3	77,8	72,3	32,7	45,3	121,5	41,9	79,2	23,7

Periodo	Industrias manufactureras							Construcciones	Electricidad, agua, gas y servicios sanitarios	Comercio	Bancos
	Cueros	Caucho	Productos químicos	Piedras, vidrio y cerámica	Metales (excluida maquinaria)	Vehículos y maquinaria (excluida la eléctrica)	Maquinaria y aparatos eléctricos				
Base 1963 = 100											
1968	61,8	89,8	46,0	145,5	113,1	56,4	52,5	37,3	95,3	53,0	179,4
1969	21,4	96,3	78,0	164,5	204,8	150,6	100,6	36,7	161,2	69,8	203,4
D. 1968	40,5	33,8	44,3	109,5	106,0	50,7	29,5	16,8	375,2	48,7	229,9
E. 1969	46,3	80,0	99,2	184,0	138,6	46,5	58,8	36,3	130,1	65,3	259,5
F. »	27,9	76,5	102,5	167,5	265,7	115,6	95,8	62,2	98,0	122,4	181,8
M. »	21,2	158,2	110,6	209,4	236,5	77,8	156,7	49,0	67,0	85,0	180,6
A. »	9,7	271,5	164,0	334,4	383,2	557,5	221,6	88,0	70,8	127,1	292,4
M. »	43,5	76,6	128,0	240,8	369,5	395,4	152,6	76,8	491,7	94,5	223,4
J. »	45,0	88,9	51,6	159,2	251,7	147,3	86,3	35,6	398,1	47,8	164,7
J. »	10,4	37,5	48,6	127,6	169,7	70,8	34,9	19,3	2,3	47,2	216,4
A. »	5,5	33,7	51,1	71,6	155,1	41,4	55,6	13,4	107,5	49,2	203,9
S. »	16,0	19,7	55,8	148,3	128,5	97,4	94,3	15,8	132,5	51,2	210,2
O. »	24,7	14,3	56,4	131,0	150,3	122,1	73,5	10,4	171,6	52,9	274,8
N. »	2,5	92,7	31,6	76,7	96,4	93,4	45,7	23,6	86,5	44,0	110,1
D. »	2,2	78,0	32,6	125,9	141,6	51,8	192,9	14,4	177,9	53,5	124,2

4. — TRANSACCIONES EN LA BOLSA DE COMERCIO DE BUENOS AIRES

Miles de m\$

Período	Total general	Títulos públicos					
		Total	Nacionales	Provinciales			
				Total (1)	Buenos Aires	Santa Fe	Entre Ríos
Valor nominal							
1968	25.084.296	10.208.314	10.004.749	4	s/c	s/c	s/c
1969	49.060.251	26.218.182	25.996.955	s/c	s/c	s/c	s/c
D. 1968	2.588.630	1.560.880	1.545.253	s/c	s/c	s/c	s/c
E. 1969	3.342.861	1.872.266	1.856.051	s/c	s/c	s/c	s/c
F. »	3.672.710	1.409.551	1.396.359	s/c	s/c	s/c	s/c
M. »	4.013.973	2.069.530	2.052.172	s/c	s/c	s/c	s/c
A. »	6.027.061	1.976.131	1.952.326	s/c	s/c	s/c	s/c
M. »	6.138.893	2.773.667	2.749.354	s/c	s/c	s/c	s/c
J. »	5.321.271	3.421.843	3.405.402	s/c	s/c	s/c	s/c
J. »	4.966.755	3.699.004	3.680.568	s/c	s/c	s/c	s/c
A. »	3.799.532	2.466.228	2.452.184	s/c	s/c	s/c	s/c
S. »	3.211.581	1.899.284	1.886.689	s/c	s/c	s/c	s/c
O. »	3.351.831	1.819.184	1.795.164	s/c	s/c	s/c	s/c
N. »	2.490.498	1.422.515	1.400.257	s/c	s/c	s/c	s/c
D. »	2.723.285	1.388.979	1.370.429	s/c	s/c	s/c	s/c
Valor efectivo							
1968	29.768.959	14.535.186	13.283.373	1	s/c	s/c	s/c
1969	57.622.067	30.836.197	27.832.224	s/c	s/c	s/c	s/c
D. 1968	2.959.674	1.924.080	1.797.039	s/c	s/c	s/c	s/c
E. 1969	3.851.941	2.244.055	2.080.665	—	—	—	—
F. »	4.185.779	1.761.346	1.627.508	—	—	—	—
M. »	4.609.709	2.462.002	2.334.028	—	—	—	—
A. »	7.067.386	2.369.658	2.122.782	—	—	—	—
M. »	7.737.431	3.280.567	2.949.888	—	—	—	—
J. »	6.179.852	3.859.039	3.631.370	—	—	—	—
J. »	5.672.567	3.972.055	3.722.692	—	—	—	—
A. »	4.553.570	2.836.631	2.640.938	—	—	—	—
S. »	3.874.880	2.297.683	2.065.601	—	—	—	—
O. »	3.904.781	2.254.792	1.811.873	—	—	—	—
N. »	2.968.399	1.826.954	1.445.663	—	—	—	—
D. »	3.015.772	1.671.415	1.399.216	—	—	—	—

(1) Incluye otras provincias. FUENTE: Bolsa de Comercio de Buenos Aires.

Estadística financiera

TRANSACCIONES EN LA BOLSA DE COMERCIO DE BUENOS AIRES

Miles de m\$ⁿ

Período	Títulos públicos					Valores privados	
	Municipales			Bonos hipotecarios	Cédulas hipotecarias	Acciones	Obligaciones
	Total (1)	Capital Federal	Rosario				
Valor nominal							
1968	s/c	s/c	s/c	146.037	57.524	14.875.955	27
1969	—	—	—	195.619	25.608	22.841.948	121
D. 1968	s/c	s/c	s/c	13.531	2.096	1.027.747	3
E. 1969	s/c	s/c	s/c	14.582	1.633	1.470.556	39
F. »	s/c	s/c	s/c	11.787	1.405	2.263.159	s/c
M. »	s/c	s/c	s/c	11.033	6.325	1.944.443	s/c
A. »	s/c	s/c	s/c	20.316	3.489	4.050.915	15
M. »	s/c	s/c	s/c	24.283	30	3.365.226	s/c
J. »	s/c	s/c	s/c	15.345	1.096	1.899.428	s/c
J. »	s/c	s/c	s/c	15.001	3.435	1.267.751	s/c
A. »	s/c	s/c	s/c	11.491	2.553	1.333.304	s/c
S. »	s/c	s/c	s/c	12.343	252	1.312.297	s/c
O. »	s/c	s/c	s/c	22.937	1.083	1.532.627	20
N. »	s/c	s/c	s/c	21.435	823	1.067.936	47
D. »	s/c	s/c	s/c	15.066	3.484	1.334.306	s/c
Valor efectivo							
1968	s/c	s/c	s/c	1.195.763	56.049	15.233.762	11
1969	s/c	s/c	s/c	2.979.846	24.127	26.785.821	49
D. 1968	s/c	s/c	s/c	125.111	1.930	1.035.593	1
E. 1969	—	—	—	161.839	1.551	1.607.870	16
F. »	—	—	—	132.503	1.335	2.424.433	—
M. »	—	—	—	121.965	6.009	2.147.707	—
A. »	—	—	—	243.561	3.315	4.697.722	6
M. »	—	—	—	330.650	29	4.456.864	—
J. »	—	—	—	226.666	1.003	2.320.813	—
J. »	—	—	—	246.121	3.242	1.700.512	—
A. »	—	—	—	193.268	2.425	1.716.939	—
S. »	—	—	—	231.843	239	1.577.197	—
O. »	—	—	—	441.890	1.029	1.649.981	8
N. »	—	—	—	380.511	780	1.141.426	19
D. »	—	—	—	269.029	3.170	1.344.357	—

Estadística financiera

TRANSACCIONES EN LA BOLSA DE COMERCIO DE BUENOS AIRES

Curso de la cotización de títulos públicos (1)

Saldo al fin de	Títulos nacionales			Títulos provinciales y municipales					
	Bonos hipotecarios del B.C.R.A. 2½ % 1956	C.A.I. conversión 1946 3 % Series A a G	C.A.I. 3 % 1945-55	Provincia de Bs. As. 3½ % 1946 Series A a D	Servicios garantizados, Ley 12.139			Municipalidad de Bs. As. Conversión 3½ % 1946 Series A a E	
					Córdoba 4½ %	Entre Ríos 3½ %	Santa Fe 3½ %		
	En m\$ñ								
1967	s/c	37,07	s/c	s/c	s/c	s/c	s/c	s/c	s/c
1968	s/c	36,98	s/c	s/c	s/c	s/c	s/c	s/c	s/c
D. 1968	s/c	36,98	s/c	s/c	s/c	s/c	s/c	s/c	s/c
E. 1969	s/c	36,79	s/c	s/c	s/c	s/c	s/c	s/c	s/c
F. »	s/c	36,45	s/c	s/c	s/c	s/c	s/c	s/c	s/c
M. »	s/c	s/c	s/c	s/c	s/c	s/c	s/c	s/c	s/c
A. »	s/c	36,01	s/c	s/c	s/c	s/c	s/c	s/c	s/c
M. »	s/c	35,98	s/c	s/c	s/c	s/c	s/c	s/c	s/c
J. »	s/c	s/c	s/c	s/c	s/c	s/c	s/c	s/c	s/c
J. »	s/c	35,61	s/c	s/c	s/c	s/c	s/c	s/c	s/c
A. »	s/c	s/c	s/c	s/c	s/c	s/c	s/c	s/c	s/c
S. »	s/c	35,24	s/c	s/c	s/c	s/c	s/c	s/c	s/c
O. »	s/c	—	s/c	s/c	s/c	s/c	s/c	s/c	s/c
N. »	s/c	36,21	s/c	s/c	s/c	s/c	s/c	s/c	s/c
D. »	s/c	s/c	s/c	s/c	s/c	s/c	s/c	s/c	s/c

FISCAL

1. — RECAUDACION NACIONAL (2)

Período	Total general	Aduanera y portuaria		Impuestos internos (4)	Contribución inmobiliaria (5)	Réditos (6)	Ventas	Beneficios extraordinarios
		Total	Importación (3)					
	Millones de m\$ñ							
1967	724.059,2	108.896,1	101.565,6	72.435,4	64,1	159.664,7	114.145,2	— 10,5
1968 *	772.310,2	96.304,8	89.212,9	111.476,7	30,4	146.148,4	133.986,6	—
N. 1968 *	63.099,8	8.002,4	7.450,7	8.550,2	1,2	12.909,7	12.155,9	—
D. » *	68.274,0	11.352,4	10.848,1	9.407,6	2,5	12.295,1	9.365,4	—
E. 1969 *	63.918,1	8.606,4	7.893,4	9.254,4	2,7	8.439,1	15.407,2	—
F. » *	54.771,4	6.762,4	6.309,4	9.750,0	0,5	7.882,8	11.754,3	—
M. » *	60.309,8	8.697,2	8.066,9	10.068,6	0,8	8.344,4	11.434,3	—
A. » *	82.303,5	9.678,4	8.906,4	10.504,8	0,4	22.831,7	13.802,1	—
M. » *	66.483,0	9.771,0	9.062,6	9.203,5	0,5	10.729,4	14.949,5	—
J. » *	70.544,4	9.333,3	8.603,2	9.141,7	0,7	17.863,0	10.953,8	—
J. » *	73.641,3	10.438,3	9.680,2	8.011,2	1,6	16.309,7	13.392,2	—
A. » *	81.093,1	11.124,1	10.469,0	9.919,9	0,9	14.347,4	11.921,0	—
S. » *	71.168,0	11.177,5	10.305,3	8.406,1	1,2	15.450,9	12.061,3	—
O. » *	72.820,0	11.619,8	10.819,8	9.586,6	0,8	13.931,9	13.120,9	—
N. » *	80.579,2	10.251,8	9.729,1	8.477,9	1,2	15.013,3	11.551,5	—

(1) Cotizaciones excluido cupón. **NOTA:** s/c, significa sin cotización. (2) **FUENTE:** Contaduría General de la Nación, Dirección General Impositiva y Comisión Reguladora de la Producción y Consumo de la Yerba Mate, ley 12.236, Administración General de Puertos y Dirección Nacional de Aduanas. (3) Incluye adicionales y el recargo, Ley 16.690/65. (4) Comprende el total de impuestos internos unificados a los combustibles, la sobretasa al vino y el impuesto móvil a la yerba mate. (5) Comprende el impuesto territorial, tasa de alumbrado, barrido y limpieza y servicio de agua, cloacas y desagües. (6) A partir del mes de abril de 1956 incluye el impuesto de emergencia y desde octubre de 1956 incluye además, el impuesto especial de incremento Patrimonial. A partir del mes de enero de 1957, el impuesto especial de incremento Patrimonial se incluye en Participaciones y Rentas Diversas.

Estadística financiera

RECAUDACION NACIONAL

Período	Sellos	Ganancias eventuales	Lotería y carreras	Sucesiones, patentes y derechos consulares (1)	Participaciones y rentas diversas (2)	Destino de la percepción		
						Gobierno Nacional	Provincias, municipalidades (3)	Reparticiones autárquicas y varios
Millones de m\$								
1967	23.248,0	5.919,9	9.431,0	16.662,6	213.589,2	559.295,7	159.437,9	5.325,6
1968 *	29.216,0	8.221,7	7.644,9	29.277,0	210.003,7	586.574,2	181.081,7	4.654,3
N. 1968	2.362,7	788,0	15,5	3.142,0	15.172,2	47.210,0	15.875,5	14,3
D. » *	3.152,5	887,2	19,9	3.116,3	18.675,1	53.115,2	15.143,4	15,4
E. 1969 *	2.614,9	1.963,1	47,1	2.368,5	15.214,7	46.488,3	17.451,8	— 22,0
F. » *	2.719,4	429,1	293,9	1.690,5	13.488,5	42.041,8	12.713,4	16,2
M. » *	2.535,7	657,4	78,6	2.892,7	15.600,1	46.389,4	13.903,3	17,1
A. » *	3.052,3	1.047,2	22,3	1.991,1	19.373,2	62.486,6	19.800,1	16,8
M. » *	2.971,0	804,9	19,9	2.670,9	15.362,4	49.452,8	17.007,6	22,6
J. » *	2.609,9	799,3	—	3.426,3	16.416,4	53.583,1	16.943,9	17,4
J. » *	3.723,2	901,6	—	3.471,4	17.392,1	53.692,2	19.940,9	8,2
A. » *	2.938,1	836,8	—	1.963,7	28.041,2	63.077,1	18.004,9	11,1
S. » *	3.485,4	941,1	—	3.322,1	16.322,4	54.807,7	16.347,2	13,1
O. » *	3.416,6	1.006,3	—	2.100,2	18.036,9	56.866,4	15.940,2	13,4
N. » *	3.485,1	814,9	—	3.052,1	27.931,4	62.111,5	18.457,1	10,6

2. — RECAUDACION DE LA MUNICIPALIDAD DE LA CIUDAD DE BUENOS AIRES (4)

Período	Total general	Recursos de la ordenanza general impositiva				Consumo
		Inmuebles (5)	Bienes muebles	Uso y ocupación de la vía pública	Actividades lucrativas y espectáculos públicos	
Miles de m\$						
1967	53.547.619	6.894.545	2.238.569	142.406	25.442.914	2.647.448
1968 *	64.160.256	9.446.403	2.970.550	161.881	31.315.575	5.381.508
O. 1968 *	5.060.756	478.725	92.011	14.358	3.289.924	101.560
N. » *	4.133.158	210.184	57.908	36.623	2.655.373	186.038
D. » *	7.137.904	232.262	45.618	15.508	3.141.049	128.715
E. 1969 *	1.755.012	151.075	76.393	8.974	616.049	43.668
F. » *	1.514.456	129.351	79.240	8.484	364.718	137.371
M. » *	9.135.325	158.284	76.443	8.048	7.787.218	191.355
A. » *	5.356.096	190.337	85.904	11.986	2.879.633	57.391
M. » *	4.616.987	101.824	81.301	10.438	2.973.490	224.588
J. » *	4.696.863	199.938	62.714	10.668	2.425.884	956.771
J. » *	4.616.305	367.363	72.764	14.519	2.888.881	52.716
A. » *	7.710.274	3.840.838	65.919	11.829	2.462.889	261.905
S. » *	5.758.231	1.714.983	179.132	27.728	2.565.801	34.200
O. » *	6.266.675	526.502	2.177.645	31.235	2.132.420	42.400

(1) A partir de noviembre de 1961 de acuerdo con el decreto 14.835 que reglamenta el artículo 10 de la ley 15.273, incluye el rubro "Modificaciones impositivas". (2) Incluye el impuesto especial de incremento patrimonial a partir de noviembre de 1959 se incluye "Recargos y retenciones" sobre importaciones y exportaciones. A partir de julio de 1960 se incluye impuesto a la "Revaluación de activos" (ley 15.272). A partir de agosto de 1962 se incluye "Impuesto a los incrementos no justificados" (decreto 6.480). A partir de enero de 1963 se incluye "Contribución servicios financieros". Empréstito 9 de Julio 1962 (decreto 8.724 artículo 4º). A partir de enero de 1963 se incluye "Modificaciones impositivas" ejercicio 1963 (decreto 11.452, artículo 7º). (3) Comprende Municipalidad de la Ciudad de Buenos Aires y comisiones de fomento y municipalidades de provincias. (4) FUENTE: Dirección de Estadística de la Municipalidad de la Ciudad de Buenos Aires. Cifras correspondientes al año calendario. (5) Integran este concepto los impuestos de delincuencia y construcción a la mayor altura de los edificios, tasas retributivas por servicios de habilitación e inspección, y a partir de agosto de 1961, alumbrado, barrido y limpieza.

Estadística financiera

RECAUDACION DE LA MUNICIPALIDAD DE LA CIUDAD DE BUENOS AIRES (1)

Periodo	Recursos de la ordenanza general impositiva			Otros recursos			
	Abasto	Derecho de oficina	Rentas diversas	Impuestos nacionales compartidos	Extraordinarios	Cuentas especiales	Varios
Miles de m\$ n							
1967	65.286	773.588	21.796	12.734.076	854.811	494.222	1.237.958
1968 *	86.812	774.347	29.625	9.092.343	1.103.065	275.586	3.522.561
O. 1968 *	15.102	72.852	3.921	651.998	65.226	20.573	254.506
N. » *	12.735	60.529	19.538	719.346	56.853	15.470	102.561
D. » *	4.881	60.918	— 14.294	1.128.147	214.689	63.229	2.117.182
E. 1969 *	3.727	62.570	655	595.632	88.236	16.115	91.918
F. » *	10.059	51.954	1.620	508.374	113.972	14.815	94.498
M. » *	3.678	59.116	210	673.464	52.748	19.039	105.722
A. » *	12.109	60.690	406	795.580	1.101.665	20.327	140.068
M. » *	3.753	55.435	473	855.392	76.860	150.564	82.869
J. » *	1.549	51.526	97	686.225	229.830	21.475	50.186
J. » *	9.458	62.607	168	971.848	74.729	24.482	76.770
A. » *	1.350	63.671	76	846.891	58.477	20.097	76.332
S. » *	2.380	95.148	327	923.615	99.734	43.909	71.274
O. » *	13.788	101.743	280	999.666	139.102	31.922	69.972

SEGUROS
PRIMAS PERCIBIDAS (2)

Total general
Miles de m\$ n

Periodo	Total	Vida	Incendio	Automotores	Accidentes del trabajo	Transporte	Caución	Cristales
1967	76.654.907	5.209.352	15.554.176	31.466.569	9.024.588	6.328.837	•	377.287
1968	111.774.016	11.853.014	18.774.639	51.062.867	10.652.429	8.021.989	•	444.184
IV. 1967	22.419.407	1.370.660	4.528.089	8.676.203	2.513.137	1.569.751	•	109.974
I. 1968	25.088.117	2.581.319	4.205.089	12.021.598	2.447.982	1.852.128	•	83.564
II. »	27.405.777	3.111.553	4.864.151	12.421.074	2.847.276	1.987.694	•	114.338
III. »	27.501.087	3.035.324	4.324.019	13.258.207	2.317.215	2.000.958	•	113.712
IV. »	31.779.035	3.124.818	5.381.380	13.361.988	3.039.956	2.181.209	•	132.570
I. 1969 *	31.462.247	3.527.569	4.937.337	14.808.584	3.147.421	2.360.174	118.390	106.196
II. » *	34.719.465	3.807.982	5.640.736	15.987.612	3.988.585	2.433.450	118.663	149.188
III. » *	34.546.270	3.771.264	5.621.683	16.083.756	3.210.627	2.868.365	139.894	151.556

Periodo	Granizo	Responsabilidad civil	Robo	Accidentes personales	Garantía	Aeronavegación	Ganado	Crédito	Varios
1967	2.051.569	287.100	1.713.977	1.120.395	145.267	760.830	389.879	•	2.225.081
1968	2.092.510	394.757	2.344.178	1.381.639	177.651	1.112.945	494.958	•	2.966.256
IV. 1967	1.689.171	91.433	483.340	307.014	45.273	280.304	148.019	•	607.039
I. 1968	87.140	81.873	465.815	280.556	38.300	220.810	49.017	•	672.926
II. »	— 1.085	98.372	541.014	373.595	39.270	207.936	52.745	•	747.844
III. »	152.528	82.306	569.191	371.119	52.999	269.360	163.650	•	790.499
IV. »	1.853.927	132.206	768.158	356.369	47.082	414.839	229.546	•	754.987
I. 1969 *	126.419	72.500	735.193	359.647	•	433.793	27.608	3.145	698.271
II. » *	3.161	109.039	862.769	449.978	•	259.720	46.660	3.249	858.673
III. » *	57.752	97.085	939.231	464.716	•	274.024	161.962	5.200	699.155

(1) FUENTE: Dirección de Estadística de la Municipalidad de Buenos Aires. (2) Directas netas de anulaciones. FUENTE: Superintendencia de Seguros de la Nación.

Estadística financiera

S E G U R O S
Primas percibidas (1)

Miles de m\$ⁿ

Período	Total	Vida	Incendio	Automotores	Accidentes del trabajo	Transporte	Caución	Cristales
Sociedades anónimas (2)								
1967	62.440.819	4.706.060	14.185.374	22.525.871	7.487.373	5.915.190	•	336.943
1968	91.453.040	11.117.590	17.061.554	37.124.995	8.858.246	7.551.021	•	396.941
IV. 1967	17.789.964	1.196.007	4.155.396	6.152.258	2.059.077	1.478.028	•	98.319
I. 1968	20.762.847	2.353.155	3.770.368	9.050.714	2.014.016	1.739.164	•	75.381
II. »	22.854.227	2.959.004	4.444.657	9.164.890	2.413.537	1.855.130	•	103.057
III. »	22.368.080	2.840.281	3.952.875	9.417.819	1.927.273	1.891.088	•	101.008
IV. »	25.467.886	2.965.150	4.893.654	9.491.572	2.503.420	2.065.639	•	117.495
I. 1969 *	26.105.831	3.378.039	4.450.744	10.972.364	2.629.071	2.206.822	118.390	93.142
II. » *	28.708.147	3.629.203	5.131.213	11.730.528	3.280.229	2.289.576	118.663	131.346
III. » *	28.143.307	3.561.424	5.131.040	11.307.095	2.694.703	2.747.624	139.894	132.352
Sociedades cooperativas y mutuales								
1967	14.214.088	503.292	1.368.802	8.940.698	1.537.215	413.647	•	40.344
1968	20.320.976	735.424	1.713.085	13.937.872	1.794.183	470.968	•	47.243
IV. 1967	4.629.443	174.653	372.693	2.523.945	454.060	91.723	•	11.655
I. 1968	4.325.270	228.164	434.721	2.970.884	433.966	112.964	•	8.183
II. »	4.551.550	152.549	419.494	3.256.184	433.739	132.564	•	11.281
III. »	5.133.007	195.043	371.144	3.840.388	389.942	109.870	•	12.704
IV. »	6.311.149	159.668	487.726	3.870.416	536.536	115.570	•	15.075
I. 1969 *	5.356.416	149.530	486.593	3.836.220	518.350	153.352	—	13.054
II. » *	6.011.318	178.779	509.523	4.257.084	708.356	143.874	—	17.842
III. » *	6.402.963	209.840	490.643	4.776.661	515.924	120.741	—	19.204

(1) Directa neta de anulaciones. (2) Incluida la producción de las entidades oficiales y de las sucursales y agencias de sociedades extranjeras. A partir del primer trimestre de 1968, incluye la producción de la Caja Nacional de Ahorro Postal. FUENTE: Superintendencia de Seguros de la Nación.

SEGUROS

Primas percibidas (1)

Miles de m\$

Periodo	Granizo	Responsabilidad civil	Robo	Accidentes personales	Garantía	Aeronavegación	Ganado	Crédito	Varios
Sociedades anónimas (2)									
1967	1.081.256	276.002	1.530.734	1.026.384	143.344	758.379	360.851	•	2.107.058
1968	1.084.277	379.550	2.087.846	1.261.474	174.587	1.102.581	464.693	•	2.787.685
IV. 1967	831.876	85.650	430.801	281.326	44.961	278.375	125.847	•	572.043
I. 1968	62.540	79.262	413.654	257.285	37.089	221.145	49.078	•	639.996
II. »	— 255	95.978	476.543	345.607	38.186	207.499	51.841	•	698.553
III. »	96.448	79.779	505.863	336.309	52.683	266.399	157.746	•	742.509
IV. »	925.544	124.531	691.786	322.273	46.629	407.538	206.028	•	706.627
I. 1969 *	84.444	70.460	654.974	324.573	•	433.444	27.836	3.145	658.383
II. » *	3.855	107.678	765.052	408.423	•	258.937	46.309	3.249	803.886
III. » *	21.858	94.010	832.176	420.386	•	254.059	154.383	5.200	647.103
Sociedades cooperativas y mutuales									
1967	970.313	11.098	183.243	94.011	1.923	2.451	29.028	•	118.023
1968	1.008.233	15.207	256.332	120.165	3.064	10.364	30.265	•	178.571
IV. 1967	857.295	5.783	52.539	25.688	312	1.929	22.172	•	34.996
I. 1968	24.600	2.611	52.161	23.271	1.211	— 335	— 61	•	32.930
II. »	— 830	2.394	64.471	27.988	1.084	437	904	•	49.291
III. »	56.080	2.527	63.328	34.810	316	2.961	5.904	•	47.990
IV. »	928.383	7.675	76.372	34.096	453	7.301	23.518	•	48.360
I. 1969 *	41.975	2.040	80.219	35.074	•	349	— 228	—	39.888
II. » *	— 694	1.361	97.717	41.555	•	783	351	—	54.787
III. » *	35.894	3.075	107.055	44.330	•	19.965	7.579	—	52.052

(1) Directa neta de anulaciones. (2) Incluida la producción de las entidades oficiales y de las sucursales y agencias de sociedades extranjeras. A partir del primer trimestre de 1968, incluye la producción de la Caja Nacional de Ahorro Postal. FUENTE: Superintendencia de Seguros de la Nación.

XII. ESTADISTICA DE ESPECTACULOS PUBLICOS

DEPORTIVOS

Fútbol profesional patrocinado por la Asociación del Fútbol Argentino

Período	TOTAL GENERAL					CAPITAL FEDERAL				
	Partidos jugados	Concurren-tes (1)	Recau-dación (2)	Promedio por partido		Partidos jugados	Concurren-tes (1)	Recau-dación (2)	Promedio por partido	
				Concurren-tes	Recau-dación				Concurren-tes	Recau-dación
	Número	Miles	Miles de m\$	Número	m\$	Número	Miles	Miles de m\$	Número	m\$
1968	1.308	3.721	1.179.261	2.845	901.576	* 429	1.751	615.746	4.082	1.435.305
1969 *	1.166	4.060	1.319.082	3.482	1.131.287	374	1.707	591.155	4.564	1.580.628
D. 1968	41	250	104.750	609	2.554.888	* 15	150	70.595	9.984	4.706.328
E. 1969	9	29	9.901	3.223	1.100.113	2	11	5.665	5.503	2.832.600
F. »	24	134	38.705	5.603	1.612.716	6	40	11.896	6.713	1.982.625
M. »	106	577	176.951	5.442	1.669.345	37	275	92.244	7.445	2.493.085
A. »	102	586	180.652	5.744	1.771.097	42	263	84.108	6.264	2.002.563
M. » *	137	486	157.575	3.551	1.150.184	45	214	72.785	4.764	1.617.441
J. » *	154	541	159.739	3.513	1.037.268	50	240	76.352	4.806	1.527.034
J. » *	64	201	66.099	3.147	1.032.792	16	32	10.068	2.003	629.224
A. » *	141	104	19.660	738	139.432	40	36	7.149	903	178.722
S. » *	115	295	95.419	2.569	829.727	30	115	36.076	3.823	1.202.541
O. » *	126	428	147.885	3.394	1.173.690	40	165	50.716	4.125	1.267.902
N. » *	146	501	168.258	3.431	1.152.462	51	195	64.716	3.825	1.268.942
D. » *	42	177	98.238	4.213	2.339.010	15	119	79.381	7.955	5.292.047

Período	BUENOS AIRES					SANTA FE				
	Partidos jugados	Concurren-tes (1)	Recau-dación (2)	Promedio por partido		Partidos jugados	Concurren-tes (1)	Recau-dación (2)	Promedio por partido	
				Concurren-tes	Recau-dación				Concurren-tes	Recau-dación
	Número	Miles	Miles de m\$	Número	m\$	Número	Miles	Miles de m\$	Número	m\$
1968	756	1.294	346.980	1.711	458.968	87	489	129.424	5.615	1.487.633
1969 *	660	1.707	513.624	2.586	778.218	100	455	120.856	4.548	1.208.558
D. 1968	16	54	16.251	3.398	1.015.661	5	24	6.394	4.823	1.278.826
E. 1969	7	18	4.236	2.571	605.116	—	—	—	6.667	1.772.878
F. »	14	68	19.718	4.824	1.408.423	4	27	7.092	6.988	1.861.466
M. »	58	225	64.230	3.872	1.107.419	11	77	20.476	6.340	1.766.621
A. »	48	247	75.345	5.140	1.569.682	12	76	21.199	5.031	1.397.300
M. » *	78	202	65.228	2.585	836.258	14	70	19.562	5.621	1.535.185
J. » *	92	233	64.965	2.536	706.144	12	67	18.422	5.621	1.535.185
J. » *	43	154	51.880	3.584	1.206.520	5	15	4.151	3.049	830.147
A. » *	94	55	10.024	583	106.636	7	13	2.487	1.868	355.338
S. » *	68	103	28.851	1.518	424.283	9	24	5.802	2.674	644.671
O. » *	67	168	56.314	2.506	840.509	10	23	5.262	2.293	526.212
N. » *	71	195	59.100	2.748	832.397	13	49	12.957	3.757	996.703
D. » *	20	40	13.732	2.004	686.593	3	13	3.445	4.366	1.148.303

(1) No se incluyen los socios concurrentes ni los menores de hasta 12 años, liberados éstos del pago de entrada por no existir controles. (2) No se incluyen cuotas de asociados ni abonos a platea de socios. FUENTE: Asociación del Fútbol Argentino. NOTA: A partir de septiembre de 1968, la diferencia de los parciales con el total se debe a la inclusión de partidos del "Campeonato Nacional" que se juega con otras provincias.

Estadística de espectáculos públicos

DEPORTIVOS

Hipódromos (1)

Total general

Período	Reuniones realizadas	Concu- rrentes	Boletos vendidos		Recaudado por entradas a tribuna y palco	Promedio por reunión		
			Cantidad	Importe		Concu- rrentes	Importe de boletos vendidos	Recaudación en concepto de entradas
	Número		Miles		Miles de m\$	Número	Miles de m\$	m\$
1968	109	4.143	17.341.843	34.683.688	506.923	38.008	318.199	5.029.927
1969 *	111	3.911	18.409.349	36.818.698	624.924	35.231	331.699	5.629.946
D. 1968	8	306	1.375.981	2.751.961	41.339	38.225	343.995	5.167.423
E. 1969	9	266	1.193.071	2.386.142	44.919	29.561	265.127	4.990.953
F. »	9	280	1.298.525	2.597.051	47.311	31.092	288.561	5.256.826
M. »	10	361	1.608.203	3.216.407	57.978	36.067	321.641	5.797.802
A. »	8	283	1.270.277	2.540.554	44.654	35.319	317.569	5.581.790
M. »	9	320	1.462.684	2.925.367	51.328	35.527	325.041	5.703.128
J. »	10	337	1.556.485	3.112.970	53.088	33.732	311.297	5.308.845
J. »	9	330	1.541.951	3.083.901	52.801	36.659	342.666	5.866.813
A. »	11	405	1.937.595	3.875.190	63.442	36.780	352.290	5.767.450
S. »	8	309	1.465.971	2.931.943	47.196	38.672	366.493	5.899.453
O. »	8	292	1.458.276	2.916.551	47.546	36.551	364.569	5.943.228
N. » *	11	427	2.040.150	4.080.301	68.039	38.786	370.936	6.185.364
D. » *	9	302	1.576.161	3.152.322	46.621	33.506	350.257	5.180.145

Boxeo profesional en la Capital Federal (2)

Período	Reuniones realizadas	Encuentros efectuados	Concu- rrentes	Recaudación bruta	Promedio por reunión		
					Concu- rrentes	Recaudado	Precio medio de la entrada
	Número		Miles	Miles de m\$	Número		m\$
1968	82	286	174	159.368	2.126	1.943.510	914
1969 *	75	268	137	142.355	1.829	1.898.061	1.038
D. 1968	5	18	6	4.942	1.100	988.470	899
E. 1969	3	9	—	186	136	61.853	456
F. »	•	•	•	•	•	•	•
M. »	3	9	—	202	148	67.285	456
A. »	7	23	8	7.504	1.197	1.071.989	895
M. »	7	28	27	11.846	3.431	1.480.781	432
J. »	8	24	12	11.364	1.744	1.623.453	931
J. »	7	31	10	10.132	1.134	1.125.830	993
A. »	9	31	22	26.512	2.446	2.945.809	1.204
S. »	9	15	7	7.163	1.231	1.193.798	970
O. »	6	38	25	39.807	2.728	4.422.949	1.621
N. » *	9	30	5	5.539	771	791.352	1.026
D. » *	7	30	19	22.099	2.673	3.157.045	1.181

(1) Comprende los hipódromos de San Isidro y Argentino. FUENTE: Jockey Club de la Ciudad de Buenos Aires. (2) FUENTE: Dirección de Estadística de la Municipalidad de la Ciudad de Buenos Aires.

**Publicaciones del Instituto Nacional
de
Estadística y Censos**

Las publicaciones que figuran en esta nómina pueden ser consultadas en las oficinas de la División Informaciones (Hipólito Yrigoyen 250 - Piso 12), diariamente, de 13.00 a 19.45 horas. Las ediciones disponibles podrán adquirirse personalmente en la citada división o mediante giro o cheque sobre Buenos Aires, a nombre del Instituto Nacional de Estadística y Censos, cruzado únicamente con las palabras NO NEGOCIABLE.

Detalle de las publicaciones	Precio de venta	
	En el país	En el extranjero
CENSO NACIONAL DE 1960	\$ Ley 18.188	u\$s
Población - Resultados analíticos:		
Tomo I, Resultados generales	10.—	10.—
Tomo II, Gran Buenos Aires, Capital Federal, 18 partidos conurbanos	10.—	Agotado
Tomo III, Buenos Aires, La Pampa	10.—	10.—
Tomo IV, Zona Central: Córdoba y Santa Fe	10.—	10.—
Tomo V, Zona Mesopotámica: Corrientes, Entre Ríos y Misiones		Agotado
Tomo VI, Zona Chaqueña: Chaco, Formosa, Santiago del Estero		Agotado
Tomo VII, Zona Noroeste: Catamarca, Jujuy, La Rioja, Salta y Tucumán		Agotado
Tomo VIII, Zona Cuyana: Mendoza, San Juan y San Luis		Agotado
Tomo IX, Zona Patagónica: Chubut, Neuquén, Río Negro, Santa Cruz y Tierra del Fuego		Agotado
Vivienda - Resultados analíticos 1960, Tomo I, II y III	50.—	18.—
CENSO NACIONAL ECONOMICO - Año 1963		
Antecedentes, normas y procedimientos	5.—	3,50
Informe C.N.E. N° 1. Resultados provisionales		Agotado
Informe C.N.E. N° 2. Industria manufacturera. Resultados generales del país por provincia y rama	3,50	2.—
Informe C.N.E. N° 3. Comercio y prestación de servicios. Resultados generales del País por sector, grupo y rama y totales por sector y grupo, por provincias	3,50	2.—
Minería, Construcción y Electricidad y Gas	3,50	2.—
Industria manufacturera - 1ª parte: Capital Federal	5.—	3,50
2ª parte: Gran Buenos Aires	5.—	3,50
3ª parte: Total de provincias y Territorio Nacional de la Tierra del Fuego	3,50	2.—
4ª parte: Total del país	5.—	3,50
Comercio y prestación de servicios - 1ª parte: Capital Federal	3,50	2.—
2ª parte: Partidos del Gran Buenos Aires	3,50	2.—
3ª parte: Provincia de Buenos Aires (excluidos los 19 partidos del Gran Buenos Aires)	3,50	2.—
4ª parte: Provincia de Córdoba	3,50	2.—
5ª parte: Provincia de Santa Fe	3,50	5.—
6ª parte: Provincias de Entre Ríos, Corrientes, Misiones, Chaco y Formosa	5.—	3,50
7ª parte: Provincias de Mendoza, San Juan, San Luis y La Rioja	5.—	3,50
8ª parte: Catamarca, Jujuy, Salta, Santiago del Estero y Tucumán	5.—	3,50
CENSO NACIONAL AGROPECUARIO 1969		
Resultados provisionales comparativos con el año 1960		Gratis
ESTADISTICA DEMOGRAFICA		
Hechos demográficos en la República Argentina. Nacimientos, defunciones y matrimonios - 1954 a 1960	7.—	7.—
Proyección quinquenal de la población 1965-2000	5.—	3,50
ESTADISTICA SOCIAL		
Informe. E. S. Números índices del costo del nivel de vida en la Capital Federal - Precios minoristas - Salarios industriales:		
N° 60 a 71 Enero a diciembre de 1968 c/u.	2.—	1.—
N° 72 a 83 Enero a diciembre de 1969 c/u.	2.—	1.—
N° 84 y 85 Enero y febrero de 1970 c/u.	2.—	1.—

Detalle de las publicaciones	Precio de venta		
	En el país	En el extranjero	
ESTADISTICA DE EDIFICACION			
	\$ Ley 18.188	u\$s	
Informe serie E - Edificación:			
Nº 19 - zonas de los Partidos del Gran Buenos Aires	2.—	1.—	
Nº 20 - marzo de 1967	1,50	1.—	
Nº 21 - junio de 1967	1,50	1.—	
Nº 22 - setiembre de 1967	1,50	1.—	
Nº 23 - diciembre de 1967		Agotado	
Nº 24 - marzo de 1968	2,50	1.—	
Nº 25 - junio de 1968	2,50	1.—	
Nº 26 - septiembre de 1968	2,50	1.—	
Nº 27 - diciembre de 1968	2,50	1.—	
Nº 28 - enero/junio 1969	2,50	1.—	
Informe serie C. C. - Costo de la construcción y precio de materiales en la Capital Federal:			
Suscripción año 1969	24.—	12.—	
Suscripción año 1970	24.—	12.—	
Nº 1 a 12 - Enero a diciembre 1969 c/u.	2.—	1.—	
Nº 13 y 14 - Enero y febrero 1970 c/u.	2.—	1.—	
ESTADISTICA COMERCIAL - COMERCIO INTERIOR			
Informe serie C. I. - Comercio Interior. Comercio minorista. Números índices del monto de las ventas en la Capital Federal, partidos de Gran Buenos Aires y La Plata. Índices del volumen físico de las ventas en la Capital Federal. Prestación de servicios: números índices del monto de los ingresos en la Capital Federal, partidos del Gran Buenos Aires y La Plata. Precios al por mayor, números índices:			
Nº 49 - 1er. trimestre de 1968	2.—	1,50	
Nº 50 - 2º trimestre de 1968	2.—	1,50	
Nº 51 - 3er. trimestre de 1968	2.—	1,50	
Nº 52 - 4º trimestre de 1968	2.—	1,50	
Nº 53 - 1er. trimestre de 1969	2.—	1,50	
Nº 54 - 2º trimestre de 1969	2.—	1.—	
Nº 55 - 3er. trimestre de 1969	2.—	1.—	
Suscripción año 1969 (trimestral)	8.—	4.—	
COMERCIO EXTERIOR			
Esta publicación continúa la serie dada a conocer inicialmente como parte integrante de la Estadística del Comercio y la Navegación, a partir del año 1887, los volúmenes consignados a continuación contienen un detalle analítico del intercambio comercial argentino, por artículos y países de procedencia o destino, como asimismo los países vendedores o adquirentes de productos, con la nómina de los mismos y sus valores en \$ Ley 18.188 y su equivalente en dólares y otros datos complementarios:			
1966	tomo I - Nomenclatura Estadística	10.—	4.—
	tomo II - Resumen general		
	tomo III - Exportación	30.—	14.—
	tomo IV - Importación		
1967	tomo I - Resumen general		
	tomo II - Exportación	30.—	14.—
	tomo III - Importación		
1968	tomo I - Resumen general		
	tomo II - Exportación	30.—	14.—
	tomo III - Importación		

Detalle de las publicaciones	Precio de venta	
	En el país	En el extranjero
	\$ Ley 18.188	u\$s
Informe serie C - Detalle mensual de las importaciones y exportaciones, discriminadas por grandes capítulos de acuerdo con la Nomenclatura Arancelaria de Bruselas:		
Nº 103 - 1er. trimestre de 1969	3,50	2,50
Nº 104 - 2º trimestre de 1969	3,50	2,50
Suscripción por el año 1969 (trimestral)	14.—	10.—
Recargos y retenciones 1959/63	0,50	0,75
Comercio Exterior 1961/64 según N.A.B.	2,50	2,50
Informe serie Z. L. C. - "Intercambio comercial argentino con los países de la Asociación Latinoamericana de Libre Comercio", de acuerdo con la nomenclatura N.A.B.A.L.A.L.C.		
Nº 25 - primer trimestre de 1968	3.—	1,50
Nº 26 - primer semestre de 1968	3.—	1,50
Nº 27 - primeros nueve meses de 1968	3.—	1,50
Nº 28 - año 1968	3.—	1,50
Nº 29 - primer trimestre de 1969	3.—	1,50
Nº 30 - primer semestre de 1969	3.—	1,50
Suscripción por 4 ejemplares de 1969	12.—	6.—
ESTADISTICA DE TRANSPORTES		
Embarcaciones de bandera argentina en navegación comercial durante los años 1959, 1960, 1961, 1962 y 1963		Gratuito
Embarcaciones de bandera argentina en navegación comercial en el año 1964	2.—	2,50
Embarcaciones de bandera argentina en navegación comercial en el año 1967	5.—	3,50
ESTADISTICA FINANCIERA		
Indíces de la actividad bursátil		Gratuito
BOLETIN DE ESTADISTICA		
Reviste carácter trimestral y su edición comenzó en el año 1963. Contiene diversas series con un panorama actualizado de las actividades económico-sociales del país. Además en cada número se dan a conocer diferentes series aperiódicas.		
1969 cada ejemplar	7,50	3,50
1970 cada ejemplar	7,50	3,50
Suscripción por 4 ejemplares de 1969	30.—	14.—
Suscripción por 4 ejemplares de 1970	30.—	14.—

Editado por el I. N. D. E. y C.

Impreso por Soldini y Cía. S.R.L.
Patricios 234 — Buenos Aires

