

71  
92



REPUBLICA ARGENTINA

BOLETIN  
DE  
ESTADISTICA

ENERO/MARZO 1971



## SIMBOLOS UTILIZADOS

Los símbolos utilizados en este Boletín son los siguientes:

Un guión (—) para señalar que la magnitud es cero o no alcanza a la mitad del último número dígito usado.

Un punto (•) para indicar que no existe el concepto en el período correspondiente o no puede ser obtenido.

Tres puntos (...) significan que el dato no ha sido compilado o elaborado hasta la fecha.

Un asterisco (\*) señala que la cifra es provisional o estimada. Cuando se modifique una cifra que no haya sido publicada anteriormente como provisional se indicará con el signo (§).

Las indicaciones de carácter especial se efectúan mediante llamadas al pie de cada página.

Caloría hora .....	cal/h	Litro .....	l
Docena .....	doc.	Metro .....	m
Dólares .....	u\$s	Metro cuadrado .....	m <sup>2</sup>
Gramo .....	g	Metro cúbico .....	m <sup>3</sup>
Hectárea .....	ha	Metro cúbico a presión nor-	
Kilogramo .....	kg	mal .....	m <sup>3</sup> N
Kilolitro .....	kl	Pesos Ley 18.188 .....	\$
Kilómetro .....	km	Pesos moneda nacional ....	m\$n
Kilovatio hora .....	kWh	Tonelada .....	t

Los meses se indican con la inicial mayúscula: E., F., M., A., M., J., J., A., S., O., N., D.

Los trimestres se señalan con números romanos: I, II, III, IV.

### N O T A

En algunos cuadros la suma de los parciales no coincide con el total por haberse redondeado las cifras.

71  
92

JESUS JOSÉ MOSQUERA



REPUBLICA ARGENTINA



# BOLETIN DE ESTADISTICA

ENERO/MARZO 1971

I. TRIMESTRE

BUENOS AIRES

SERVICIO OFICIAL

REPUBLICA



ARGENTINA

PRESIDENCIA DE LA NACION  
SECRETARIA DEL CONSEJO NACIONAL DE DESARROLLO  
INSTITUTO NACIONAL DE ESTADISTICA Y CENSOS



# BOLETIN DE ESTADISTICA CONTENIDO



Página

<b>I. ESTADISTICA DEMOGRAFICA</b>	
1. — Nacimientos y defunciones registrados en el país .....	8
2. — Crecimiento vegetativo .....	13
3. — Migración .....	15
 <b>II. ESTADISTICA SOCIAL</b>	
Indice del costo del nivel de vida en la Capital Federal .....	21
 <b>III. ESTADISTICA AGRICOLA</b>	
Gráfico .....	22
1. — Cereales y lino .....	23
2. — Cultivos industriales .....	25
3. — Forrajeras .....	31
4. — Frutas .....	34
5. — Hortalizas .....	37
 <b>IV. ESTADISTICA GANADERA</b>	
1. — Faena de ganado	
Bovinos .....	46
Ovinos y porcinos .....	47
Frigoríficos y fábricas	
Bovinos .....	48
Ovinos y porcinos .....	49
2. — Carne obtenida en la faena	
Total	
Bovinos .....	50
Ovinos y porcinos .....	51
Frigoríficos y fábricas	
Bovinos .....	52
Ovinos y porcinos .....	53
Frigorífico C.A.P. Lisandro de la Torre (faena y carne obtenida)	53
Bovinos .....	54
Porcinos .....	55

## V. ESTADISTICA PESQUERA

1. — Marítima	
Pescado y mariscos, por zonas .....	56
Pescado, por zonas .....	57
Pescado y mariscos, por especies .....	58
2. — Fluvial y lacustre .....	59

## VI. ESTADISTICA INDUSTRIAL

Gráfico .....	60
1. — Principales datos de algunas ramas y productos de la industria	
Aceites vegetales comestibles y no comestibles .....	61
Productos y subproductos de la molienda del trigo .....	62
Arroz .....	64
Azúcar .....	65
Cerveza .....	66
Cigarrillos y cigarros .....	67
Papel, cartón, cartulina y pastas para papel .....	68
Antibióticos .....	71
Pinturas, lacas y barnices .....	72
Extractos curtientes .....	74
Fósforos .....	74
Hilados y fibras sintéticos celulósicos .....	75
Hilados y fibras sintéticos no celulósicos .....	76
Jabones .....	77
Industria plástica .....	78
Materiales termoendurecibles .....	80
Gases comprimidos y licuados .....	81
Acido sulfúrico .....	82
Cámaras y cubiertas .....	82
Cemento .....	85
Artículos de fibrocemento .....	86
Siderurgia .....	87
Caños y tubos de hierro o acero .....	88
Carrocerías .....	90
Automotores .....	91
Cocinas, calefones y calefactores .....	92
Máquinas de coser .....	94
Heladeras y lavarropas .....	95
Lámparas incandescentes y tubos fluorescentes .....	96
Receptores de televisión .....	98
Calzado de plástico .....	98
Discos fonográficos .....	99
2. — Producción de algunos artículos principales - Cantidad .....	100
3. — Producción de electricidad .....	102



	<u>Página</u>
<b>VII. ESTADISTICA DE EDIFICACION</b>	
1.— Índice del costo de la construcción en la Capital Federal ...	103
2.— Construcciones nuevas y ampliaciones	
Permisos acordados en Capital Federal y partidos del Gran Buenos Aires .....	106
<b>VIII. ESTADISTICA COMERCIAL</b>	
<b>COMERCIO INTERIOR</b>	
Gráfico .....	107
1.— Comercio minorista	
Monto de las ventas en Capital Federal .....	108
Volumen físico de las ventas en Capital Federal (Serie suspendida hasta tanto se den a conocer los resultados de la nueva investigación que se está realizando).	
Monto de las ventas en los partidos del Gran Buenos Aires	109
Monto de las ventas en La Plata .....	110
Monto de ingresos por prestación de servicios	
Capital Federal - Partidos del Gran Buenos Aires - La Plata	111
2.— Índice de precios al por mayor .....	112
3.— Quebrantos .....	121
4.— Cotización de los productos agropecuarios principales, en \$	121
5.— Venta de ganado en mercado .....	124
6.— Venta de lana en la Capital Federal y Avellaneda .....	125
7.— Venta de huevos en la Capital Federal .....	127
8.— Venta de aves y afines en la Capital Federal .....	128
9.— Venta de pescado y mariscos en la Capital Federal .....	129
10.— Venta de papa en la Capital Federal .....	133
11.— Abastecimiento a la Capital Federal .....	136
<b>EXISTENCIA</b>	
1.— Granos .....	137
2.— Azúcar .....	138
3.— Yerba mate .....	138
4.— Productos lácteos .....	138
5.— Arroz .....	139
6.— Fruta fresca en frigorífico .....	139
7.— Papa .....	140
8.— Grasa y sebo .....	140
9.— Aceite comestible .....	141
10.— Aceite no comestible .....	143
11.— Petróleo crudo y subproductos principales .....	144

Página

## COMERCIO EXTERIOR

Nomenclatura arancelaria de Bruselas .....	145
1. — Intercambio .....	146
2. — Exportación	
Total general y secciones según N. A. B. ....	147
Cantidad y valor de artículos principales .....	149
3. — Importación	
Total general y secciones según N. A. B. ....	152
Términos del intercambio y poder adquisitivo (serie transi- toriamente suspendida en virtud de efectuarse un nuevo proceso de elaboración de acuerdo con N. A. B.)	
4. — Intercambio comercial con principales países .....	156

## IX. ESTADISTICA DE TRANSPORTES

1. — Movimiento ferroviario .....	168
2. — Movimiento marítimo. Barcos de ultramar entrados a puerto	169
3. — Movimiento en las líneas aéreas comerciales	
Total de empresas .....	172
Empresas argentinas .....	173
Empresas extranjeras .....	175
4. — Combustibles y lubricantes distribuidos	
Nafta .....	176
Kerosene .....	177
Gas - oil .....	178
Diesel - oil .....	179
Fuel - oil .....	180
Lubricantes .....	181

## X. ESTADISTICA DE COMUNICACIONES

1. — Servicio postal y telegráfico nacional	
Valores .....	182
Movimiento general .....	182
2. — Servicio telefónico nacional .....	184

## XI. ESTADISTICA FINANCIERA

## MONETARIA

Medios de pago .....	185
----------------------	-----



	<u>Página</u>
<b>BANCARIA</b>	
1. — Cuentas principales del balance del B. C. R. A. ....	186
2. — Cuentas principales del balance del conjunto de bancos comerciales .....	187
3. — Depósitos bancarios	
Total .....	188
Cuentas corrientes de particulares .....	189
Caja de ahorro .....	190
Oficiales .....	191
Generales en el Banco de la Nación Argentina .....	192
En caja de ahorro, en el Banco de la Nación Argentina ....	193
En la Caja Nacional de Ahorro Postal .....	195
4. — Préstamos bancarios	
Total .....	197
Al público .....	198
Saldo de préstamos bancarios, por actividad (Serie suspendida en razón de que el Banco Central de la República Argentina modificó su contenido y estructura, a partir del mes de julio de 1968).	
Otorgados por el Banco de la Nación Argentina .....	199
Otorgados por el Banco Industrial de la República Argentina	200
Escriturados por el Banco Hipotecario Nacional .....	201
Otorgados por el Banco Municipal de la Ciudad de Buenos Aires .....	202
5. — Movimiento de documentos en las cámaras compensadoras ..	203
6. — Documentos protestados por las instituciones bancarias del país .....	206
<b>BURSATIL</b>	
1. — Índice de precios de negociación de acciones .....	207
2. — Índice del valor efectivo negociado .....	208
3. — Índice del volumen de las acciones negociadas .....	209
4. — Transacciones en la Bolsa de Comercio de Buenos Aires ...	210
Curso de la cotización de títulos públicos .....	212
<b>FISCAL</b>	
1. — Recaudación Nacional .....	212
2. — Recaudación de la Municipalidad de la Ciudad de Buenos Aires	213
<b>SEGUROS</b>	
Primas percibidas .....	214
<b>XII. ESTADISTICA DE ESPECTACULOS PUBLICOS</b>	
Deportivos	
Fútbol profesional patrocinado por la A. F. A. ....	217
Hipódromos. Total general .....	218
Boxeo profesional en Capital Federal .....	218
PUBLICACIONES DEL INSTITUTO NACIONAL DE ESTADISTICA Y CENSOS .....	219

## I. ESTADISTICA DEMOGRAFICA

## 1. — NACIMIENTOS Y DEFUNCIONES REGISTRADOS EN EL PAIS

Años	Nacidos vivos			Defunciones						
	Total	Varones	Mujeres	Total	Varones			Mujeres		
					Total	Argen- tinos	Extran- jeros	Total	Argen- tinas	Extran- jeras
<b>TOTAL DEL PAIS</b>										
1963	491.109	249.647	241.462	187.492	111.028	76.155	34.873	76.404	55.177	21.287
1964	496.256	252.975	243.281	193.141	114.395	76.881	37.514	78.746	56.058	22.688
1965	481.814	246.175	235.639	196.467	116.185	78.482	37.703	80.282	57.419	22.863
1966	479.396	245.101	234.295	199.450	114.854	76.589	38.265	79.596	56.653	22.943
1967 *	480.317	245.586	234.731	195.265	115.591	77.002	38.589	79.674	56.665	23.009
<b>CAPITAL FEDERAL</b>										
1963	69.569	35.437	34.132	36.139	20.971	12.763	8.208	15.168	8.875	6.293
1964	69.972	35.588	34.384	38.120	22.074	12.529	9.545	16.046	9.177	6.869
1965	71.888	36.563	35.325	39.558	22.802	13.251	9.551	16.756	9.716	7.040
1966	72.439	36.955	35.484	39.916	23.192	12.772	10.420	16.724	9.650	7.074
1967	75.123	38.607	36.516	41.304	23.792	13.335	10.457	17.512	10.233	7.279
<b>BUENOS AIRES</b>										
1963	121.890	61.922	59.968	55.268	34.137	18.837	15.300	21.131	12.403	8.728
1964	119.364	61.614	57.750	57.353	35.429	19.147	16.282	21.924	12.605	9.319
1965	113.152	58.273	54.879	56.277	34.493	19.434	15.059	21.784	13.095	8.689
1966	119.678	61.709	57.969	57.829	35.278	19.607	15.671	22.551	13.390	9.161
1967 *	118.465	60.839	57.626	56.022	34.488	19.137	15.351	21.534	12.730	8.804
<b>CATAMARCA</b>										
1963	5.076	2.569	2.507	1.624	848	838	10	776	776	—
1964	5.206	2.608	2.598	1.426	761	750	11	665	662	3
1965	4.929	2.481	2.448	1.408	755	740	15	653	651	2
1966	5.131	2.606	2.525	1.505	779	754	25	726	724	2
1967	4.979	2.562	2.417	1.530	795	779	16	735	732	3
<b>CORDOBA</b>										
1963	41.941	21.455	20.486	14.982	9.059	6.934	2.125	5.923	4.766	1.157
1964	42.510	21.584	20.926	15.265	9.254	7.156	2.098	6.011	4.908	1.103
1965	41.297	21.196	20.101	16.589	10.052	7.825	2.227	6.537	5.326	1.211
1966	39.358	19.916	19.442	15.520	9.529	7.655	1.874	5.991	4.912	1.079
1967 *	40.912	20.876	20.036	15.517	9.358	7.271	2.087	6.159	5.007	1.152

OTA: Los nacimientos y defunciones de los años 1965 y 1966 se refieren a hechos ocurridos en el año de referencia y registrados hasta abril del año siguiente, con excepción de los correspondientes a las provincias de Córdoba (1965 y 1966) y Sgo. del Estero (1965) que incluyen el total de hechos registrados en el año.



## Estadística demográfica

## NACIMIENTOS Y DEFUNCIONES REGISTRADOS EN EL PAIS

Años	Nacidos vivos			Defunciones						
	Total	Varones	Mujeres	Total	Varones			Mujeres		
					Total	Argen- tinos	Extran- jeros	Total	Argen- tinas	Extran- jeras
CORRIENTES										
1963	17.762	9.055	8.707	5.518	2.949	2.825	124	2.569	2.496	73
1964	18.415	9.340	9.075	5.753	3.023	2.926	97	2.730	2.662	68
1965	18.010	9.155	8.855	5.451	2.907	2.817	90	2.544	2.483	61
1966	17.343	8.895	8.448	5.352	2.879	2.748	131	2.473	2.389	84
1967 *	17.841	9.112	8.729	5.453	2.892	2.783	109	2.561	2.487	74
CHACO										
1963	22.659	11.549	11.110	5.370	3.068	2.586	482	2.302	2.117	185
1964	24.697	12.468	12.229	5.486	3.226	2.760	466	2.260	2.058	202
1965	18.016	9.218	8.798	5.546	3.208	2.752	456	2.338	2.153	185
1966	17.226	8.839	8.387	5.334	3.111	2.616	495	2.223	2.020	203
1967	16.155	8.306	7.849	* 4.877	2.823	2.364	459	2.054	1.843	211
CHUBUT										
1963	5.335	2.670	2.665	1.846	1.143	746	397	703	569	134
1964	5.321	2.668	2.653	1.713	1.061	703	358	652	508	144
1965	5.025	2.501	2.524	1.735	1.087	673	414	648	490	158
1966	5.069	2.544	2.525	1.621	964	597	367	657	482	175
1967	5.155	2.562	2.593	1.694	1.092	692	400	602	432	170
ENTRE RIOS										
1963	21.312	10.797	10.515	6.575	3.836	3.342	494	2.739	2.435	304
1964	21.715	11.079	10.636	6.847	3.962	3.423	539	2.885	2.553	332
1965	21.232	10.905	10.327	7.194	4.216	3.713	503	2.978	2.667	311
1966	20.381	10.442	9.939	6.252	3.690	3.242	448	2.562	2.299	263
1967	19.348	9.936	9.412	6.733	3.919	3.467	452	2.814	2.532	282
FORMOSA										
1963	7.121	3.689	3.432	1.307	723	545	178	584	409	175
1964	7.419	3.842	3.577	1.328	708	506	202	620	427	193
1965	7.662	3.929	3.733	1.371	759	549	210	612	427	185
1966	8.116	4.137	3.879	1.449	828	562	266	621	406	215
1967	7.747	3.963	3.784	1.287	719	512	207	568	393	175

NOTA: Los nacimientos y defunciones de los años 1965 y 1966 se refieren a hechos ocurridos en el año de referencia y registrados hasta abril del año siguiente, con excepción de los correspondientes a las provincias de Córdoba (1965 y 1966) y Sgo. del Estero (1965) que incluyen el total de hechos registrados en el año.

## Estadística demográfica

## NACIMIENTOS Y DEFUNCIONES REGISTRADOS EN EL PAIS

Años	Nacidos vivos			Defunciones						
	Total	Varones	Mujeres	Total	Varones			Mujeres		
					Total	Argen- tinos	Extran- jeros	Total	Argen- tinas	Extran- jeras
JUJUY										
1963	10.949	5.491	5.458	3.469	1.876	1.522	354	1.593	1.376	217
1964	10.931	5.466	5.465	3.889	2.047	1.663	384	1.842	1.536	306
1965	11.237	5.697	5.540	4.030	2.149	1.712	437	1.881	1.551	330
1966	10.988	5.501	5.487	4.031	2.117	1.737	380	1.914	1.571	343
1967	11.015	5.639	5.376	3.341	1.861	1.527	334	1.480	1.254	226
LA PAMPA										
1963	3.648	1.898	1.750	1.383	915	611	304	468	316	152
1964	3.829	1.924	1.905	1.418	912	558	354	506	351	155
1965	3.771	1.961	1.810	1.435	895	584	311	540	357	183
1966	3.659	1.878	1.781	1.356	875	494	381	481	281	200
1967	3.612	1.863	1.749	1.427	899	541	358	528	330	198
LA RIOJA										
1963	3.808	1.917	1.891	1.189	636	603	33	553	545	8
1964	4.039	2.054	1.985	1.033	559	536	23	474	468	6
1965	3.632	1.913	1.719	1.148	605	575	30	543	533	10
1966	3.508	1.809	1.699	1.002	549	521	28	453	435	18
1967	3.211	1.547	1.664	1.025	551	519	32	474	451	23
MENDOZA										
1963	22.338	11.214	11.124	6.971	4.081	2.866	1.215	2.890	2.234	656
1964	21.570	10.861	10.709	7.021	4.080	2.874	1.206	2.941	2.311	630
1965	20.792	10.565	10.227	7.091	4.203	2.975	1.228	2.888	2.194	694
1966	20.496	10.410	10.086	7.116	4.140	3.023	1.117	2.976	2.298	678
1967	21.964	* 11.156	* 10.808	7.361	4.360	3.124	1.236	3.001	2.301	700
MISIONES										
1963	15.776	7.980	7.796	3.375	1.904	1.275	629	1.471	1.045	426
1964	15.746	8.075	7.671	3.366	1.888	1.181	707	1.478	963	515
1965	15.746	8.001	7.745	3.336	1.926	1.148	778	1.410	934	476
1966	14.977	7.636	7.341	3.507	1.966	1.250	716	1.541	1.089	452
1967	13.966	7.222	6.744	3.594	1.970	* 1.253	* 717	1.624	* 1.148	* 476

NOTA: Los nacimientos y defunciones de los años 1965 y 1966 se refieren a hechos ocurridos en el año de referencia y registrados hasta abril del año siguiente, con excepción de los correspondientes a las provincias de Córdoba (1965 y 1966) y Sgo. del Estero (1965) que incluyen el total de hechos registrados en el año.

## Estadística demográfica

## NACIMIENTOS Y DEFUNCIONES REGISTRADOS EN EL PAIS

Años	Nacidos vivos			Defunciones						
	Total	Varones	Mujeres	Total	Varones			Mujeres		
					Total	Argen- tinos	Extran- jeros	Total	Argen- tinas	Extran- jeras
NEUQUEN										
1963	4.753	2.384	2.369	1.569	897	692	205	672	543	129
1964	4.860	2.460	2.400	1.418	834	671	163	584	473	111
1965	4.728	2.319	2.409	1.406	802	626	176	604	491	113
1966	4.564	2.396	2.168	1.262	748	595	153	514	449	65
1967	4.764	2.404	2.360	1.340	825	549	276	515	375	140
RIO NEGRO										
1963	7.509	3.758	3.751	2.581	1.620	1.049	571	961	754	207
1964	7.623	3.809	3.814	2.306	1.459	951	508	847	636	211
1965	7.760	3.954	3.806	2.498	1.533	996	537	965	731	234
1966	7.006	3.623	3.383	2.264	1.374	890	484	890	664	226
1967	7.309	3.700	3.609	2.439	1.566	1.001	565	873	693	180
SALTA										
1963	16.361	8.342	8.019	5.063	2.808	2.489	319	2.255	2.068	187
1964	16.553	8.533	8.020	5.142	2.868	2.471	397	2.274	2.083	191
1965	16.797	8.557	8.240	5.097	2.858	2.469	389	2.239	2.059	180
1966	16.663	8.433	8.230	5.241	2.887	2.497	390	2.354	2.141	213
1967	16.219	8.152	8.067	4.870	2.771	2.376	395	2.099	1.899	200
SAN JUAN										
1963	10.675	5.482	5.193	3.408	1.935	1.682	253	1.473	1.317	156
1964	10.611	5.452	5.159	2.894	1.610	1.384	226	1.284	1.152	132
1965	10.210	5.157	5.053	3.049	1.728	1.453	275	1.321	1.171	150
1966	10.225	5.188	5.037	2.929	1.668	1.417	251	1.261	1.126	135
1967	10.547	5.393	5.154	3.127	1.759	1.513	246	1.368	1.226	142
SAN LUIS										
1963	4.964	2.450	2.514	1.654	949	888	61	705	675	30
1964	4.697	2.284	2.413	1.587	883	815	68	704	672	32
1965	4.380	2.196	2.184	1.533	898	813	85	635	595	40
1966	4.430	2.198	2.232	1.541	859	779	80	682	652	30
1967	4.403	2.246	2.157	1.518	964	817	47	654	631	23

NOTA: Los nacimientos y defunciones de los años 1965 y 1966 se refieren a hechos ocurridos en el año de referencia y registrados hasta abril del año siguiente, con excepción de los correspondientes a las provincias de Córdoba (1965 y 1966) y Sgo. del Estero (1965) que incluyen el total de hechos registrados en el año.



## Estadística demográfica

## NACIMIENTOS Y DEFUNCIONES REGISTRADOS EN EL PAIS

Años	Nacidos vivos			Defunciones						
	Total	Varones	Mujeres	Total	Varones			Mujeres		
					Total	Argen- tinos	Extran- jeros	Total	Argen- tinas	Extran- jeras
SANTA CRUZ										
1963	1.776	921	855	579	411	192	219	168	95	73
1964	1.843	963	880	548	382	163	219	166	103	63
1965	1.912	980	932	662	470	231	239	192	121	71
1966	1.976	1.024	952	608	443	207	236	165	108	57
1967	2.014	1.037	977	655	455	200	255	200	113	87
SANTA FE										
1963	39.957	20.552	19.405	17.470	10.628	7.610	3.018	6.842	5.071	1.771
1964	40.318	20.511	19.807	18.091	11.101	7.981	3.120	6.990	5.145	1.845
1965	40.099	20.480	19.619	18.461	11.292	7.820	3.472	7.169	5.243	1.926
1966	39.371	20.250	19.121	18.096	11.090	7.648	3.442	7.006	5.169	1.837
1967	38.584	19.767	18.817	19.363	11.747	8.155	3.592	7.616	5.686	1.930
SANTIAGO DEL ESTERO										
1963	12.265	6.142	6.123	3.113	1.744	1.705	39	1.369	1.351	18
1964	14.216	7.294	6.922	3.816	2.084	2.029	55	1.732	1.713	19
1965	15.745	8.116	7.629	4.167	2.273	2.174	99	1.894	1.856	38
1966	13.751	6.947	6.804	3.878	2.050	1.970	80	1.828	1.794	34
1967	14.242	7.299	6.943	4.055	2.273	2.215	58	1.782	1.760	22
TIERRA DEL FUEGO										
1963	330	176	154	87	54	25	29	33	17	16
1964	316	145	171	72	61	32	29	11	7	4
1965	312	159	153	92	63	18	45	29	22	7
1966	314	163	151	88	50	19	31	38	18	20
1967	278	132	146	87	64	23	41	23	11	12
TUCUMAN										
1963	23.335	11.797	11.538	6.952	3.836	3.530	306	3.116	2.924	192
1964	24.485	12.353	12.132	7.249	4.129	3.672	457	3.120	2.885	235
1965	23.482	11.899	11.583	7.333	4.211	3.134	1.077	3.122	2.553	569
1966	22.727	11.602	11.125	6.753	3.788	2.989	799	2.965	2.586	379
1967	22.464	11.266	11.198	6.646	3.748	2.849	899	2.898	2.398	500

NOTA: Los nacimientos y defunciones de los años 1965 y 1966 se refieren a hechos ocurridos en el año de referencia y registrados hasta abril del año siguiente, con excepción de los correspondientes a las provincias de Córdoba (1965 y 1966) y Sgo. del Estero (1965) que incluyen el total de hechos registrados en el año.

## Estadística demográfica

## 2. — CRECIMIENTO VEGETATIVO

Años	Total	Varones	Mujeres	Total	Varones	Mujeres	Total	Varones	Mujeres
<b>TOTAL DEL PAIS</b>			<b>CORRIENTES</b>			<b>JUJUY</b>			
1963	303.617	138.619	164.998	12.244	6.106	6.138	7.480	3.615	3.865
1964	303.115	138.580	164.535	12.662	6.317	6.345	7.042	3.419	3.623
1965	285.347	129.990	155.357	12.559	6.248	6.311	7.207	3.548	3.659
1966	284.946	130.247	154.699	11.991	6.016	5.975	6.957	3.384	3.573
1967	* 285.052	129.995	155.057	* 12.388	6.220	6.168	7.674	3.778	3.896
<b>CAPITAL FEDERAL</b>			<b>CHACO</b>			<b>LA PAMPA</b>			
1963	33.430	14.466	18.964	17.289	8.481	8.808	2.265	983	1.282
1964	31.852	13.514	18.338	19.211	9.242	9.969	2.411	1.012	1.399
1965	32.330	13.761	18.569	12.470	6.010	6.460	2.336	1.066	1.270
1966	32.523	13.763	18.760	11.892	5.728	6.164	2.303	1.003	1.300
1967	33.819	14.815	19.004	* 11.278	5.483	5.795	2.185	964	1.221
<b>BUENOS AIRES</b>			<b>CHUBUT</b>			<b>LA RIOJA</b>			
1963	66.622	27.785	38.837	3.489	1.527	1.962	2.619	1.281	1.338
1964	62.011	26.185	35.826	3.608	1.607	2.001	3.006	1.495	1.511
1965	56.875	23.780	33.095	3.290	1.414	1.876	2.484	1.308	1.176
1966	61.849	26.431	35.418	3.448	1.580	1.868	2.506	1.260	1.246
1967	* 62.443	26.351	36.092	3.461	1.470	1.991	2.186	996	1.190
<b>CATAMARCA</b>			<b>ENTRE RIOS</b>			<b>MENDOZA</b>			
1963	3.452	1.721	1.731	14.737	6.961	7.776	15.367	7.133	8.234
1964	3.780	1.847	1.933	14.868	7.117	7.751	14.549	6.781	7.768
1965	3.521	1.726	1.795	14.038	6.689	7.349	13.701	6.362	7.339
1966	3.626	1.827	1.799	14.129	6.752	7.377	13.380	6.270	7.110
1967	3.449	1.767	1.682	12.615	6.017	6.598	14.603	* 6.796	* 7.807
<b>CORDOBA</b>			<b>FORMOSA</b>			<b>MISIONES</b>			
1963	26.959	12.396	14.563	5.814	2.966	2.848	12.401	6.076	6.325
1964	27.245	12.330	14.915	6.091	3.134	2.957	12.380	6.187	6.193
1965	24.708	11.144	13.564	6.291	3.170	3.121	12.410	6.075	6.335
1966	23.838	10.387	13.451	6.667	3.309	3.358	11.470	5.670	5.800
1967	* 25.395	11.518	13.877	* 6.460	3.244	3.216	10.372	* 5.252	* 5.120

## Estadística demográfica

## CRECIMIENTO VEGETATIVO

Años	Total	Varones	Mujeres	Total	Varones	Mujeres
NEUQUEN						
1963	3.184	1.487	1.697	1.197	510	687
1964	3.442	1.626	1.816	1.295	581	714
1965	3.322	1.517	1.805	1.250	510	740
1966	3.302	1.648	1.654	1.368	581	787
1967	3.424	1.579	1.845	1.359	582	777
SANTA CRUZ						
1963	4.928	2.138	2.790	22.487	9.924	12.563
1964	5.317	2.350	2.967	22.227	9.410	12.817
1965	5.262	2.421	2.841	21.638	9.188	12.450
1966	4.742	2.249	2.493	21.275	9.160	12.115
1967	4.870	2.134	2.736	19.221	8.020	11.201
RIO NEGRO						
SANTA FE						
SALTA						
1963	11.298	5.534	5.764	9.152	4.398	4.754
1964	11.411	5.665	5.746	10.400	5.210	5.190
1965	11.700	5.699	6.001	11.578	5.843	5.735
1966	11.422	5.546	5.876	9.873	4.897	4.976
1967	11.349	5.381	5.968	10.187	5.026	5.161
SANTIAGO DEL ESTERO						
SAN JUAN						
1963	7.267	3.547	3.720	243	122	121
1964	7.717	3.842	3.875	244	84	160
1965	7.161	3.429	3.732	220	96	124
1966	7.296	3.520	3.776	226	113	113
1967	* 7.420	3.634	3.786	191	68	123
TIERRA DEL FUEGO						
SAN LUIS						
1963	3.310	1.501	1.809	16.383	7.961	8.422
1964	3.110	1.401	1.709	17.236	8.224	9.012
1965	2.847	1.298	1.549	16.149	7.688	8.461
1966	2.889	1.339	1.550	15.974	7.814	8.160
1967	2.885	1.382	1.503	15.818	7.518	8.300
TUCUMAN						



## Estadística demográfica

## 3. — MIGRACION

Miles

Periodo	Total general	Argentinos	Extranjeros	Total general	Argentinos	Extranjeros	Total general	Argentinos	Extranjeros
	ENTRADOS			SALIDOS			SALDO		
	TOTAL GENERAL								
1968	1.136,9	501,8	635,1	1.116,4	511,3	605,1	+ 20,5	- 9,6	+ 30,0
1969	1.292,7	529,0	763,7	1.259,8	540,5	719,3	+ 32,8	- 11,6	+ 44,4
J. 1969	68,0	25,7	42,4	66,7	23,3	43,4	+ 1,3	+ 2,3	- 1,1
J. »	93,4	34,2	59,2	96,3	36,5	59,8	- 2,9	- 2,3	- 0,6
A. »	83,7	31,6	52,0	82,1	30,5	51,6	+ 1,6	+ 1,1	+ 0,5
S. »	98,8	33,3	65,5	91,8	32,2	59,6	+ 7,0	+ 1,2	+ 5,8
O. »	101,1	34,9	66,2	88,1	34,5	53,6	+ 13,0	+ 0,5	+ 12,6
N. »	103,5	36,5	67,1	97,4	36,0	61,4	+ 6,1	+ 0,5	- 5,7
D. »	114,8	43,6	71,2	135,1	59,9	75,2	- 20,3	- 16,4	- 3,9
E. 1970	151,2	72,2	79,0	170,2	99,3	70,9	- 19,0	- 27,1	+ 8,1
F. »	182,8	101,4	81,3	158,7	88,5	70,2	+ 24,1	+ 12,9	+ 11,2
M. »	169,4	80,1	89,4	131,1	49,5	81,6	+ 38,4	+ 30,6	+ 7,8
A. »	90,4	27,5	62,9	95,1	33,8	61,3	- 4,7	- 6,4	+ 1,6
M. »	91,7	36,2	55,6	99,8	36,5	63,3	- 8,1	- 0,4	- 7,7
J. »	72,1	24,5	47,7	72,1	24,5	47,6	-	-	-

## Vía aérea

1968	548,2	236,2	312,0	557,3	240,6	316,7	- 9,0	- 4,4	- 4,7
1969	615,2	257,4	357,8	618,4	261,4	357,0	- 3,2	- 4,0	+ 0,8
J. 1969	36,4	15,8	20,6	36,2	13,3	22,9	+ 0,2	+ 2,5	- 2,3
J. »	51,4	20,2	31,2	52,2	21,0	31,2	- 0,7	- 0,8	-
A. »	48,1	18,7	29,4	49,8	19,3	30,6	- 1,8	- 0,6	- 1,2
S. »	52,4	19,3	33,1	50,8	19,7	31,1	+ 1,6	- 0,4	+ 2,0
O. »	56,9	21,4	35,5	49,4	20,8	28,5	+ 7,5	+ 0,6	+ 7,0
N. »	54,9	20,0	34,9	51,9	18,4	33,5	+ 2,9	+ 1,6	+ 1,4
D. »	54,9	23,1	31,8	58,7	24,2	34,5	- 3,8	- 1,1	- 2,7
E. 1970	59,1	28,6	30,4	74,7	43,3	31,4	- 15,6	- 14,7	- 1,0
F. »	67,0	36,7	30,4	60,4	31,5	28,9	+ 6,6	+ 5,2	+ 1,4
M. »	67,7	31,6	36,1	57,7	23,2	34,5	+ 10,0	+ 8,4	+ 1,6
A. »	42,2	14,5	27,7	48,5	20,0	28,5	- 6,4	- 5,6	- 0,8
M. »	43,5	19,7	23,8	50,9	20,5	30,4	- 7,4	- 0,8	- 6,6
J. »	40,0	15,8	24,2	39,6	15,9	23,8	+ 0,4	- 0,1	+ 0,4

## Vía fluvial

1968	396,9	204,5	192,4	375,6	207,3	168,3	+ 21,4	- 2,8	+ 24,2
1969	444,6	202,2	242,4	428,2	210,0	218,3	+ 16,4	- 7,8	+ 24,1
J. 1969	22,0	7,6	14,4	20,1	7,4	12,7	+ 1,9	+ 0,3	+ 1,6
J. »	27,3	10,2	17,2	30,3	11,6	18,7	- 2,9	- 1,4	- 1,5
A. »	23,2	8,3	15,0	23,7	8,8	14,9	- 0,4	- 0,5	+ 0,1
S. »	27,4	10,2	17,2	24,4	9,3	15,2	+ 2,9	+ 0,9	+ 2,0
O. »	28,3	9,9	18,4	27,6	10,9	16,7	+ 0,8	- 0,9	+ 1,7
N. »	30,1	11,8	18,3	30,7	12,9	17,8	- 0,6	- 1,1	+ 0,5
D. »	35,6	14,5	21,1	52,3	28,5	23,8	- 16,7	- 14,0	- 2,7
E. 1970	60,0	30,3	29,8	66,3	39,3	27,0	- 6,3	- 9,0	+ 2,7
F. »	74,9	46,3	28,6	64,7	40,4	24,3	+ 10,2	+ 6,0	+ 4,2
M. »	75,3	38,0	37,3	52,2	19,5	32,8	+ 23,1	+ 18,5	+ 4,6
A. »	35,7	10,0	25,7	32,2	9,7	22,4	+ 3,6	+ 0,3	+ 3,3
M. »	36,7	13,7	23,0	36,0	12,7	23,3	+ 0,8	+ 1,1	- 0,3
J. »	23,7	6,2	17,6	22,7	5,9	16,8	+ 1,1	+ 0,3	+ 0,8

## Estadística demográfica

## MIGRACION

Miles

Período	Total general	Argentinos	Extranjeros	Total general	Argentinos	Extranjeros	Total general	Argentinos	Extranjeros
	ENTRADOS			SALIDOS			SALDO		
	Vía terrestre								
1968	145,8	43,0	102,8	137,8	46,2	91,6	+ 8,1	- 3,2	+ 11,3
1969	191,1	51,8	139,3	173,3	53,5	119,8	+ 17,8	- 1,7	+ 19,5
J. 1969	7,0	1,0	6,1	6,5	1,1	5,4	+ 0,6	- 0,1	+ 0,6
J. »	11,5	2,7	8,9	10,6	2,6	8,0	+ 0,9	+ 0,1	+ 0,9
A. »	9,5	3,1	6,4	6,4	1,6	4,9	+ 3,1	+ 1,5	+ 1,5
S. »	15,2	2,0	13,2	13,4	2,1	11,3	+ 1,9	- 0,1	+ 1,9
O. »	12,4	2,1	10,3	9,2	2,1	7,1	+ 3,2	-	+ 3,3
N. »	13,6	2,8	10,9	13,7	4,3	9,4	-	- 1,5	+ 1,5
D. »	19,1	4,2	14,9	19,9	4,9	14,9	- 0,7	- 0,7	-
E. 1970	28,2	12,1	16,1	27,1	16,2	10,9	+ 1,1	- 4,1	+ 5,2
F. »	37,5	16,9	20,6	28,5	14,6	13,9	+ 9,0	+ 2,3	+ 6,8
M. »	21,3	7,8	13,5	17,7	5,2	12,5	+ 3,6	+ 2,6	+ 1,0
A. »	10,9	2,4	8,6	10,5	2,6	7,9	+ 0,4	- 0,3	+ 0,7
M. »	10,1	2,1	7,9	9,7	2,2	7,5	+ 0,4	-	+ 0,4
J. »	6,0	1,4	4,6	5,7	1,3	4,4	+ 0,3	+ 0,1	+ 0,2
	Vía ultramar								
1968	45,9	18,0	27,8	45,8	17,3	28,5	+ 0,1	+ 0,8	- 0,7
1969	41,7	17,5	24,2	39,9	15,7	24,2	+ 1,8	+ 1,9	-
J. 1969	2,6	1,2	1,4	4,0	1,6	2,4	- 1,4	- 0,3	- 1,0
J. »	3,1	1,2	1,9	3,3	1,4	1,9	- 0,2	- 0,2	-
A. »	2,9	1,6	1,3	2,2	0,9	1,3	+ 0,7	+ 0,7	-
S. »	3,8	1,9	1,9	3,2	1,1	2,1	+ 0,6	+ 0,8	- 0,2
O. »	3,5	1,5	2,0	1,9	0,6	1,3	+ 1,5	+ 0,8	+ 0,7
N. »	5,0	1,9	3,1	1,1	0,5	0,7	+ 3,8	+ 1,5	+ 2,4
D. »	5,2	1,8	3,4	4,2	2,4	1,9	+ 0,9	- 0,6	+ 1,5
E. 1970	3,9	1,2	2,7	2,0	0,5	1,6	+ 1,9	+ 0,7	+ 1,1
F. »	3,3	1,6	1,7	5,1	2,1	3,0	- 1,8	- 0,5	- 1,3
M. »	5,1	2,7	2,4	3,5	1,6	1,8	+ 1,7	+ 1,1	+ 0,6
A. »	1,6	0,7	0,9	3,9	1,4	2,4	- 2,3	- 0,8	- 1,5
M. »	1,4	0,6	0,8	3,3	1,2	2,1	- 1,9	- 0,7	- 1,3
J. »	2,4	1,1	1,3	4,2	1,5	2,7	- 1,7	- 0,4	- 1,4

## Estadística demográfica

## MIGRACION

## Extranjeros según nacionalidad y vía

## ENTRADOS

Período	Alemanes	Bolivianos	Brasileños	Chilenos	Espanoles	Italianos	Paraguayos	Uruguayos	Otros
Miles									
TOTAL GENERAL									
1968	15,3	17,5	57,4	106,7	27,7	31,1	45,2	179,2	154,9
1969	17,6	21,4	48,1	123,6	37,0	40,5	57,8	271,1	146,5
J. 1969	1,0	1,2	2,1	5,3	2,1	2,3	3,1	16,9	8,3
J. »	1,1	1,0	8,4	9,0	2,0	2,2	3,9	21,4	10,2
A. »	1,1	1,3	2,1	6,1	2,1	2,7	3,7	21,3	11,7
S. »	1,3	1,1	2,5	15,7	3,1	3,4	3,7	24,3	10,4
O. »	1,6	2,9	2,9	8,6	3,0	4,3	3,5	26,6	12,8
N. »	1,9	2,2	2,6	7,6	3,8	4,0	5,3	25,1	14,6
D. »	1,6	4,4	3,9	8,3	3,4	4,4	5,9	26,1	13,3
E. 1970	1,6	2,3	7,9	15,7	4,3	3,9	7,5	22,6	13,2
F. »	1,8	2,1	5,6	14,8	4,9	4,6	10,5	20,9	16,0
M. »	2,0	2,6	3,5	13,3	4,9	4,3	5,6	38,1	15,1
A. »	1,4	2,0	3,0	9,6	2,4	2,3	5,7	25,1	11,5
M. »	1,1	1,6	2,6	9,2	2,4	2,4	3,8	23,3	9,2
J. »	1,0	1,5	1,8	5,7	2,0	2,4	4,0	21,1	8,1
AEREA									
1968	10,9	5,8	18,7	38,2	12,9	17,2	10,1	82,9	115,3
1969	12,1	7,0	17,1	39,0	17,7	22,6	9,2	115,7	117,2
J. 1969	0,7	0,5	1,2	2,4	1,1	1,3	0,5	6,0	7,0
J. »	0,9	0,4	2,6	4,3	1,3	1,5	0,7	10,9	8,7
A. »	0,8	0,6	1,1	3,3	1,2	1,8	0,5	10,0	10,0
S. »	1,0	0,5	1,2	5,9	1,7	2,0	0,6	11,6	8,6
O. »	1,3	0,8	1,6	3,2	2,0	2,8	0,7	12,4	10,8
N. »	1,4	0,7	1,5	2,9	1,8	2,2	0,9	11,1	12,4
D. »	1,0	0,7	1,6	2,5	1,7	2,1	0,8	11,2	10,3
E. 1970	1,1	0,7	2,0	3,2	1,6	2,1	1,2	8,6	9,9
F. »	1,1	0,7	1,6	2,9	2,0	2,1	0,8	7,8	11,5
M. »	1,3	1,0	1,5	3,8	2,0	2,0	0,9	12,5	11,0
A. »	1,0	0,7	1,3	3,4	1,2	1,5	0,7	8,5	9,4
M. »	0,8	0,5	1,2	3,3	1,1	1,4	0,7	7,3	7,5
J. »	0,8	0,5	0,9	2,8	0,9	1,6	0,6	9,2	6,8
FLUVIAL									
1968	2,0	0,8	27,5	5,1	8,1	5,7	24,4	94,7	24,2
1969	3,0	0,9	21,8	6,7	11,9	8,0	21,2	153,1	15,7
J. 1969	0,2	—	0,6	0,2	0,6	0,5	0,6	10,8	0,8
J. »	0,1	0,1	3,8	0,4	0,5	0,4	0,8	10,3	0,8
A. »	0,2	0,1	0,5	0,4	0,6	0,4	0,9	11,1	0,8
S. »	0,1	—	0,9	0,8	0,6	0,4	0,8	12,6	1,0
O. »	0,2	0,1	0,8	0,3	0,7	0,4	0,8	14,0	1,0
N. »	0,2	0,1	0,7	0,2	0,7	0,5	0,9	13,8	1,2
D. »	0,2	0,1	1,3	0,4	1,0	0,7	1,1	14,8	1,6
E. 1970	0,3	0,1	4,4	1,0	1,5	1,0	5,9	13,8	1,8
F. »	0,3	0,1	2,9	1,1	2,3	1,8	4,6	12,7	2,6
M. »	0,4	0,1	1,1	0,3	2,0	1,4	4,5	24,9	2,6
A. »	0,2	—	1,2	0,5	1,0	0,6	4,7	16,4	1,2
M. »	0,2	—	0,9	0,3	1,0	0,6	2,9	15,9	1,1
J. »	0,1	—	0,6	0,2	0,6	0,3	3,2	11,9	0,7



## Estadística demográfica

## MIGRACION

## Extranjeros según nacionalidad y vía

## ENTRADOS

Período	Alemanes	Bolivianos	Brasileños	Chilenos	Espanoles	Italianos	Paraguayos	Uruguayos	Otros
Miles									
TERRESTRE									
1968	1,0	10,8	5,2	63,0	1,4	1,1	10,6	1,3	8,5
1969	1,3	13,4	5,6	77,4	1,7	1,5	27,3	2,1	9,0
J. 1969	—	0,6	0,2	2,7	0,1	0,1	2,0	0,1	0,2
J. »	0,1	0,5	0,9	4,2	0,1	0,1	2,4	0,1	0,4
A. »	0,1	0,6	0,3	2,4	0,1	0,1	2,3	0,1	0,5
S. »	0,1	0,6	0,3	9,0	0,1	0,1	2,3	0,1	0,6
O. »	0,1	2,1	0,4	5,1	0,1	0,1	1,9	0,1	0,6
N. »	0,1	1,4	0,3	4,4	0,1	0,1	3,5	0,1	0,8
D. »	0,2	3,6	0,5	5,4	0,2	0,1	3,9	0,1	1,0
E. 1970	0,2	1,5	0,9	11,4	0,3	0,2	0,4	0,2	1,1
F. »	0,2	1,4	0,8	10,8	0,4	0,4	5,0	0,3	1,4
M. »	0,2	1,5	0,5	9,2	0,3	0,2	0,1	0,6	1,0
A. »	0,1	1,3	0,3	5,7	0,1	0,1	0,3	0,2	0,6
M. »	0,1	1,1	0,4	5,5	0,1	0,1	0,2	0,1	0,5
J. »	—	1,0	0,2	2,7	0,1	—	0,1	0,1	0,3
ULTRAMAR									
1968	1,4	0,1	6,0	0,5	5,3	7,1	0,1	0,3	7,0
1969	1,2	0,1	3,6	0,5	5,6	8,3	0,1	0,2	4,6
J. 1969	0,1	—	0,1	—	0,4	0,5	—	—	0,3
J. »	0,1	—	1,1	—	0,1	0,3	—	—	0,2
A. »	0,1	—	0,1	—	0,2	0,5	—	—	0,4
S. »	0,1	—	0,1	—	0,6	0,9	—	—	0,2
O. »	0,1	—	0,1	—	0,2	1,0	—	—	0,4
N. »	0,1	—	0,1	0,1	1,2	1,1	—	—	0,4
D. »	0,2	—	0,5	—	0,6	1,5	—	—	0,5
E. 1970	0,1	—	0,6	—	1,0	0,6	—	—	0,4
F. »	0,1	—	0,4	—	0,2	0,4	—	0,1	0,5
M. »	0,1	—	0,3	0,1	0,6	0,7	—	0,1	0,5
A. »	0,1	—	0,2	—	0,1	0,2	—	—	0,3
M. »	—	—	0,1	—	0,2	0,3	—	—	0,2
J. »	0,1	—	0,1	—	0,4	0,4	—	—	0,3

## Estadística demográfica

## MIGRACION

## Extranjeros según nacionalidad y vía

## SALIDOS

Periodo	Alemanes	Bolivianos	Brasileños	Chilenos	Espanoles	Italianos	Paraguayos	Uruguayos	Otros
Miles									
TOTAL GENERAL									
1968	15,3	13,9	56,0	100,3	27,6	32,7	27,2	171,5	160,6
1969	17,3	15,2	47,1	116,0	35,7	38,6	44,1	257,9	147,5
J. 1969	1,3	0,6	2,0	5,6	2,9	2,9	3,1	16,9	8,2
J. »	1,0	0,9	7,6	9,0	2,6	2,8	3,5	22,7	9,7
A. »	1,2	1,0	2,7	5,8	2,1	3,4	3,0	21,9	10,5
S. »	1,1	0,7	2,4	14,3	2,8	3,1	2,8	22,1	10,3
O. »	1,3	1,2	2,9	7,1	2,1	1,6	2,9	23,1	11,4
N. »	1,9	1,1	2,6	8,5	2,4	2,5	3,3	25,7	13,3
D. »	1,9	4,7	3,6	8,9	3,5	3,7	5,6	29,3	13,9
E. 1970	1,7	1,5	7,7	10,2	4,7	4,2	6,0	19,2	15,6
F. »	1,7	1,3	5,9	13,6	4,8	4,3	5,0	19,2	14,3
M. »	2,0	1,2	3,2	13,1	3,5	4,1	5,3	35,9	13,3
A. »	1,4	1,1	3,0	9,4	3,1	3,4	3,9	24,8	11,1
M. »	1,2	1,0	2,5	9,7	3,1	3,8	3,6	28,2	10,0
J. »	1,0	0,8	1,9	6,1	3,4	3,0	3,6	20,8	7,0

## AEREA

1968	11,2	5,4	19,0	38,0	13,0	18,1	9,6	80,4	121,9
1969	12,8	6,6	17,4	39,5	17,1	21,6	9,3	116,2	116,4
J. 1969	0,8	0,4	1,1	2,6	1,6	1,6	0,6	7,2	6,9
J. »	0,8	0,5	2,4	4,5	1,6	1,7	0,6	11,0	8,1
A. »	0,9	0,7	1,4	3,6	1,4	2,4	0,6	10,3	9,3
S. »	0,9	0,5	1,1	5,1	1,3	2,0	0,6	11,1	8,5
O. »	1,1	0,5	1,5	2,9	0,9	0,7	0,7	10,4	9,6
N. »	1,6	0,6	1,5	2,9	1,4	1,6	0,7	11,9	11,3
D. »	1,4	0,9	1,6	3,0	1,8	2,1	1,0	12,1	10,6
E. 1970	1,1	0,7	2,0	2,5	1,9	2,4	1,0	7,8	12,0
F. »	1,1	0,7	1,9	2,7	1,7	2,0	1,0	7,3	10,7
M. »	1,5	0,6	1,4	3,5	1,6	2,2	1,0	12,0	10,6
A. »	1,0	0,6	1,3	3,1	1,3	2,0	0,7	9,5	8,9
M. »	0,9	0,5	1,3	3,5	1,6	2,2	0,8	11,4	8,3
J. »	0,8	0,4	0,9	2,8	1,6	1,9	0,6	9,2	5,6

## FLUVIAL

1968	1,9	0,7	25,3	5,1	7,2	5,7	6,6	89,4	26,5
1969	2,3	0,8	19,7	6,7	10,9	7,9	10,7	139,5	19,7
J. 1969	0,3	—	0,5	0,2	0,6	0,3	0,6	9,6	0,6
J. »	0,1	0,1	3,9	0,6	0,5	0,4	0,6	11,5	1,0
A. »	0,1	—	0,6	0,3	0,5	0,3	0,7	11,5	0,8
S. »	0,1	—	0,9	0,8	0,6	0,4	0,7	10,8	1,0
O. »	0,1	0,1	0,8	0,4	0,7	0,4	0,5	12,6	1,1
N. »	0,2	0,1	0,7	0,2	0,7	0,5	0,4	13,7	1,3
D. »	0,3	0,1	1,1	0,3	1,2	1,0	0,7	17,1	2,1
E. 1970	0,3	0,1	4,3	1,3	2,4	1,2	3,9	11,0	2,4
F. »	0,3	0,1	2,6	0,9	2,0	1,4	3,7	11,4	2,0
M. »	0,2	0,1	1,1	0,6	1,5	1,0	3,5	23,2	1,6
A. »	0,2	—	1,0	0,4	0,9	0,6	3,0	15,1	1,2
M. »	0,2	—	0,9	0,3	0,8	0,6	2,8	16,7	1,0
J. »	0,1	—	0,6	0,2	0,6	0,3	2,8	11,5	0,7

## Estadística demográfica

## MIGRACION

## Extranjeros según nacionalidad y vía

## SALIDOS

Período	Alemanes	Bolivianos	Brasileños	Chilenos	Españoles	Italianos	Paraguayos	Uruguayos	Otros
Miles									
<b>TERRESTRE</b>									
1968	1,0	7,7	5,1	56,5	1,4	1,2	10,9	1,3	6,5
1969	1,1	7,7	5,6	69,2	1,6	1,4	24,0	2,0	7,2
J. 1969	—	0,1	0,2	2,7	0,1	0,1	1,9	0,1	0,2
J. »	—	0,3	0,8	3,9	0,1	0,1	2,3	0,1	0,4
A. »	—	0,3	0,5	1,9	0,1	0,1	1,7	—	0,3
S. »	0,1	0,2	0,3	8,3	0,1	0,1	1,6	0,1	0,5
O. »	0,1	0,6	0,4	3,8	0,1	—	1,7	0,1	0,4
N. »	0,1	0,4	0,3	5,4	0,1	0,1	2,2	0,1	0,6
D. »	0,1	3,8	0,4	5,5	0,1	0,1	3,8	0,1	0,9
E. 1970	0,2	0,6	0,8	6,3	0,3	0,3	1,1	0,3	0,9
F. »	0,3	0,6	0,6	10,0	0,4	0,4	0,3	0,3	1,1
M. »	0,1	0,5	0,4	8,9	0,2	0,2	0,8	0,7	0,8
A. »	0,1	0,5	0,4	5,9	0,1	0,1	0,2	0,1	0,5
M. »	0,1	0,5	0,2	5,9	0,1	0,1	0,1	0,1	0,5
J. »	—	0,4	0,2	3,1	0,1	—	0,2	0,1	0,3
<b>ULTRAMAR</b>									
1968	1,2	0,1	6,7	0,7	6,0	7,7	0,1	0,3	5,7
1969	1,0	0,1	4,3	0,6	6,0	7,6	0,1	0,2	4,2
J. 1969	0,2	—	0,1	0,1	0,7	0,9	—	—	0,4
J. »	—	—	0,6	—	0,4	0,6	—	—	0,3
A. »	0,1	—	0,2	—	0,2	0,6	—	—	0,2
S. »	0,1	—	0,1	0,1	0,8	0,7	—	—	0,3
O. »	0,1	—	0,2	—	0,4	0,4	—	—	0,3
N. »	—	—	0,1	—	0,1	0,2	—	—	0,2
D. »	0,1	—	0,5	—	0,4	0,5	—	—	0,3
E. 1970	0,1	—	0,6	—	0,2	0,3	—	0,1	0,3
F. »	0,1	—	0,8	—	0,7	0,5	—	0,3	0,5
M. »	0,1	—	0,3	0,1	0,2	0,8	—	—	0,4
A. »	0,2	—	0,3	0,1	0,7	0,8	—	—	0,4
M. »	0,1	—	0,1	0,1	0,6	0,9	—	—	0,3
J. »	0,1	—	0,1	—	1,1	0,8	—	—	0,5



## II. ESTADISTICA SOCIAL

### INDICE DEL COSTO DEL NIVEL DE VIDA EN LA CAPITAL FEDERAL (1)

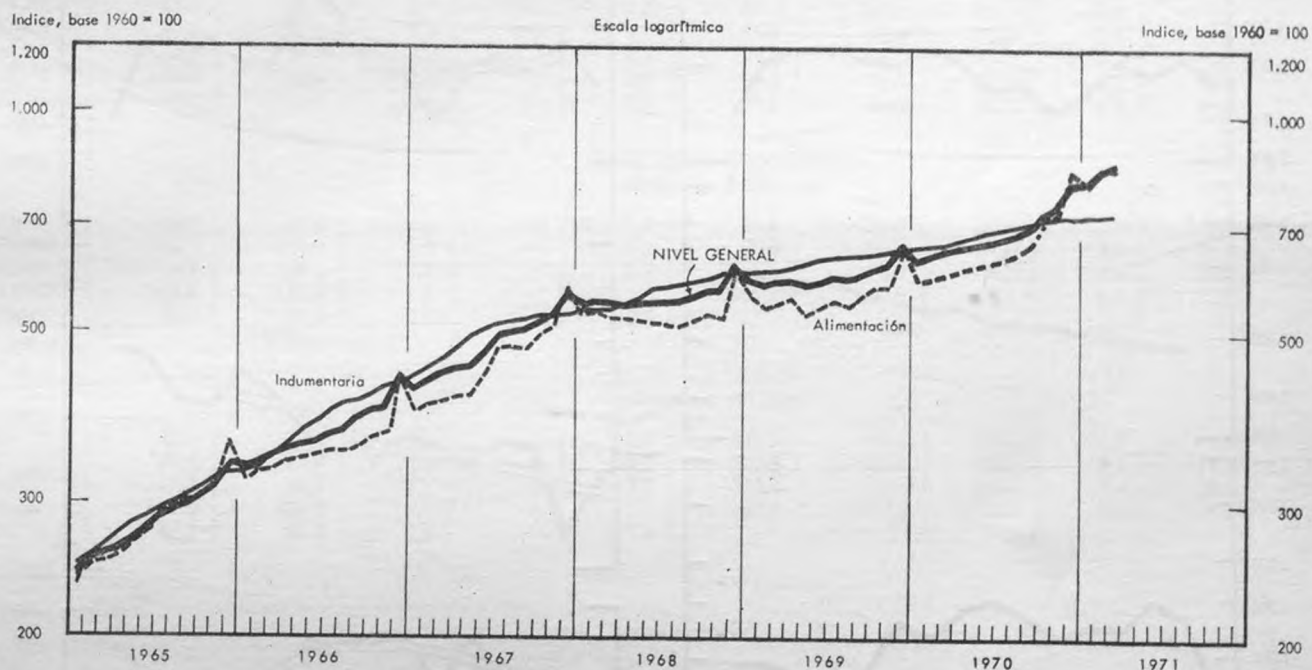

Periodo	Nivel general	Alimentación	Indumentaria	Alojamiento			Gastos generales	Menaje
				Total	Alquiler	Electricidad		
Base 1960 = 100								
1969	604,7	565,3	630,8	565,0	544,8	595,0	772,3	560,5
1970	686,9	658,9	690,1	597,5	599,2	595,0	869,5	600,2
M. 1970	651,5	608,0	657,5	597,5	599,2	595,0	859,5	656,6
A. »	656,5	617,6	677,3	597,5	599,2	595,0	862,0	535,0
M. »	661,3	622,8	684,8	597,5	599,2	595,0	862,6	539,5
J. »	666,2	628,2	690,2	597,5	599,2	595,0	867,5	542,2
J. »	674,4	637,0	699,0	597,5	599,2	595,0	876,6	547,0
A. »	682,0	648,6	701,4	597,5	599,2	595,0	877,6	551,3
S. »	695,9	667,9	707,0	597,5	599,2	595,0	887,2	554,2
O. »	723,5	709,8	714,8	597,5	599,2	595,0	895,6	560,1
N. »	742,2	729,0	720,7	597,5	599,2	595,0	901,6	701,5
D. »	810,8	842,1	722,4	597,5	599,2	595,0	910,0	708,9
E. 1971	808,5	801,1	725,2	858,6	932,8	749,0	954,6	766,0
F. »	835,5	836,1	729,3	858,6	932,8	749,0	976,2	833,3
M. »	844,3	842,8	732,0	858,6	932,8	749,0	1.004,9	851,6

(1) Corresponde al de una familia de obrero industrial (sin distinción de categoría) constituida por matrimonio y dos hijos en edad escolar, es decir de 6 a 14 años residentes en la Capital Federal. La investigación que sirvió para establecer el presupuesto básico se efectuó en 1960.

NOTA: Debe entenderse por "nivel de vida" el conjunto de bienes consumidos y servicios utilizados (Oficina Internacional del Trabajo). El índice que se publica señala, en consecuencia las variaciones periódicas del costo de esos conjuntos de bienes y servicios con respecto al año 1960.

### III. ESTADISTICA AGRICOLA

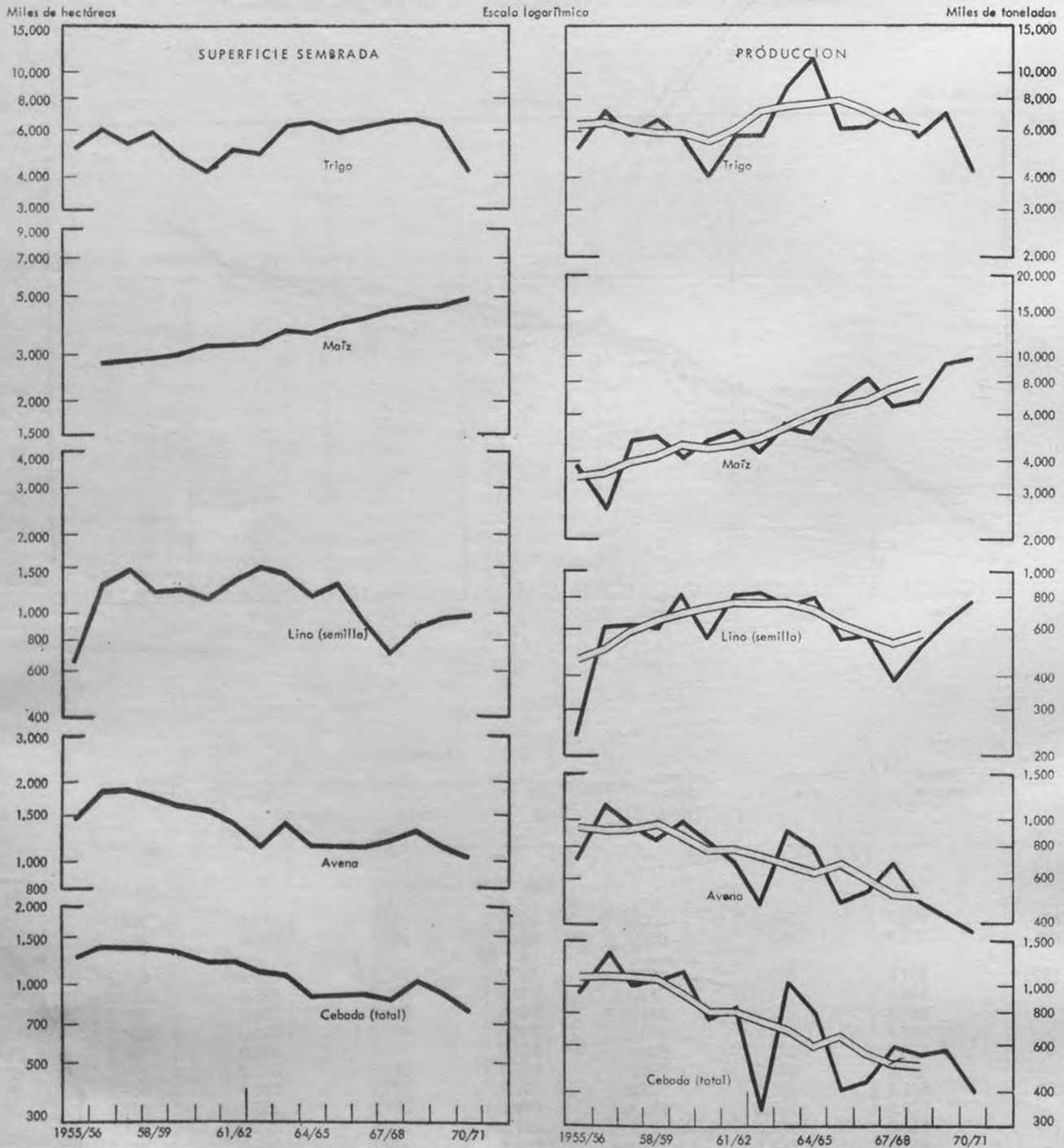

## Estadística agrícola

## 1. — CEREALES Y LINO

Período	Alpiste					Arroz					
	Total	Buenos Aires	Córdoba	Entre Ríos	Santa Fe	Total	Corrientes	Entre Ríos	Salta	Santa Fe	Resto del país
SUPERFICIE SEMBRADA Miles de hectáreas											
66/67 *	41,3	36,9	2,7	0,1	1,6	68,3	25,0	30,2	2,2	7,4	3,5
67/68 *	44,4	39,1	3,1	0,2	2,0	79,7	29,0	36,0	2,7	7,5	4,5
68/69 *	64,2	55,0	3,2	0,1	5,9	95,8	34,4	43,1	3,1	9,4	5,8
69/70 *	125,2	119,2	2,1	—	3,9	109,3	37,3	47,1	3,2	13,8	7,9
70/71 *	75,5	70,9	0,8	—	3,8	79,6	26,6	28,8	2,5	13,5	8,2
SUPERFICIE COSECHADA Miles de hectáreas											
66/67 *	35,0	33,8	0,2	—	1,0	61,8	23,8	25,9	2,2	6,6	3,3
67/68 *	33,1	30,0	2,0	—	1,1	70,8	25,7	31,8	2,7	6,4	4,2
68/69 *	57,1	49,1	2,8	—	5,2	87,5	32,4	38,2	2,8	8,7	5,4
69/70 *	117,3	112,1	1,6	—	3,6	101,9	34,9	43,4	3,2	12,9	7,5
70/71 *	71,7	68,6	0,6	—	2,5	...	...	...	...	...	...
PRODUCCION Miles de toneladas											
66/67 *	32,2	31,5	0,1	—	0,6	217,0	73,4	108,8	6,5	19,5	8,8
67/68 *	25,8	23,8	1,3	—	0,7	282,9	80,3	160,3	8,1	21,3	12,9
68/69 *	44,1	38,7	1,7	—	3,7	345,0	114,4	181,4	7,4	25,3	16,5
69/70 *	107,0	104,0	0,9	—	2,1	407,0	122,2	209,4	9,3	37,2	28,9
70/71 *	57,1	55,3	0,4	—	1,4	...	...	...	...	...	...

Período	Avena							Cebada cervicera					
	Total	Buenos Aires	Córdoba	Entre Ríos	La Pampa	Santa Fe	Resto del país	Total	Buenos Aires	Córdoba	La Pampa	Santa Fe	Resto del país
SUPERFICIE SEMBRADA Miles de hectáreas													
66/67 *	1.143,4	883,2	53,7	96,5	36,6	44,9	28,5	556,2	365,8	102,1	70,4	14,2	3,7
67/68 *	1.193,1	917,8	53,6	109,5	42,0	43,6	26,6	516,2	317,2	104,0	79,6	11,8	3,6
68/69 *	1.298,5	980,0	59,4	121,0	49,7	56,7	31,7	560,4	337,6	114,5	87,1	17,4	3,8
69/70 *	1.128,9	811,9	62,0	123,5	48,7	50,9	31,9	521,1	323,7	100,2	81,1	12,2	3,9
70/71 *	1.025,6	746,5	50,7	124,1	19,7	54,0	30,6	407,7	314,3	23,8	52,3	13,5	3,8
SUPERFICIE COSECHADA Miles de hectáreas													
66/67 *	412,4	375,8	1,0	19,7	9,2	3,8	2,9	347,4	263,0	34,3	37,2	9,7	3,2
67/68 *	515,8	490,6	3,1	5,0	10,2	3,3	3,6	397,3	252,9	71,0	61,8	8,5	3,1
68/69 *	443,2	403,0	6,8	13,6	9,9	5,6	4,3	462,0	300,4	68,9	74,8	14,7	3,2
69/70 *	327,4	299,9	2,6	5,5	13,0	2,9	3,5	393,4	294,2	49,2	35,6	11,0	3,4
70/71 *	312,9	284,7	1,0	14,5	6,3	4,1	2,3	328,1	274,2	14,6	27,2	8,7	3,4
PRODUCCION Miles de toneladas													
66/67 *	540,0	515,0	0,5	13,2	6,9	2,2	2,2	372,0	304,0	24,2	32,0	8,6	3,2
67/68 *	690,0	673,0	2,0	2,3	8,0	2,3	2,4	492,8	340,0	68,7	71,8	9,7	2,6
68/69 *	490,0	462,0	4,1	9,6	7,4	4,2	2,7	477,0	325,0	58,0	74,0	17,0	3,0
69/70 *	425,0	404,7	1,5	3,5	11,5	1,5	2,3	499,5	412,8	40,5	32,5	10,3	3,4
70/71 *	371,5	352,7	0,6	10,2	4,0	2,2	1,8	350,7	307,2	11,9	20,7	7,4	3,5



## Estadística agrícola

## CEREALES Y LINO

Período	Cebada forrajera					Centeno						
	Total	Buenos Aires	Córdoba	Santa Fe	Resto del país	Total	Buenos Aires	Córdoba	La Pampa	San Luis	Santa Fe	Resto del país
SUPERFICIE SEMBRADA												
Miles de hectáreas												
66/67 *	362,4	130,5	115,6	51,0	65,3	2.285,4	626,0	695,3	641,6	65,7	246,0	10,8
67/68 *	366,2	136,2	123,6	42,5	63,9	2.285,5	641,8	742,0	634,0	33,6	222,9	11,2
68/69 *	450,9	180,9	128,6	67,3	74,1	2.500,0	695,0	828,6	691,5	49,1	222,0	13,8
69/70 *	424,3	162,0	127,0	58,3	77,0	2.488,9	733,1	756,2	734,0	42,7	209,9	13,0
70/71 *	402,8	160,7	100,3	81,0	60,8	1.976,9	620,1	590,7	473,0	35,9	244,0	13,2
SUPERFICIE COSECHADA												
Miles de hectáreas												
66/67 *	63,3	46,3	3,4	4,3	9,3	420,3	215,0	43,8	133,5	11,2	14,5	2,3
67/68 *	98,9	54,7	33,4	2,8	8,0	564,5	271,6	77,5	177,6	20,2	15,1	2,5
68/69 *	76,8	56,0	6,1	5,1	9,6	604,2	273,0	93,6	205,5	14,9	15,0	2,2
69/70 *	63,6	49,6	2,0	2,7	9,3	528,4	286,7	31,9	192,8	8,0	6,6	2,4
70/71 *	48,2	34,4	1,1	6,0	6,7	241,6	142,1	12,0	69,9	—	15,0	2,6
PRODUCCION												
Miles de toneladas												
66/67 *	66,0	55,0	1,6	2,6	6,8	270,0	170,0	23,4	61,0	5,1	8,2	2,3
67/68 *	95,2	65,0	21,5	2,2	6,5	352,0	179,7	45,3	103,9	10,4	10,3	2,4
68/69 *	79,0	62,0	5,1	4,3	7,6	360,0	184,0	48,0	107,0	8,3	10,5	2,2
69/70 *	70,5	60,5	1,2	1,4	7,4	377,0	252,5	16,1	99,5	3,4	3,1	2,4
70/71 *	48,5	36,9	0,6	5,7	5,3	120,5	70,9	6,9	30,4	—	9,9	2,4

Período	Maíz											
	Total	Buenos Aires	Córdoba	Corrientes	Chaco	Entre Ríos	Salta	San Luis	Santa Fe	Santiago del Estero	Tucumán	Resto del país
SUPERFICIE SEMBRADA												
Miles de hectáreas												
66/67 *	4.156,5	1.059,2	978,1	90,8	79,5	509,6	43,6	162,0	819,7	67,1	51,1	295,8
67/68 *	4.473,4	1.076,7	1.069,9	97,1	84,1	547,1	43,6	305,5	828,7	62,5	46,0	312,2
68/69 *	4.595,4	1.173,7	949,0	92,7	71,5	532,0	38,0	332,5	957,9	75,9	40,0	332,2
69/70 *	4.665,6	1.340,0	855,0	93,2	40,8	567,2	40,7	255,5	1.005,0	91,8	42,2	334,2
70/71 *	4.965,0	1.542,0	849,4	88,7	46,9	564,0	41,5	277,5	1.060,0	102,0	47,0	346,0
SUPERFICIE COSECHADA												
Miles de hectáreas												
66/67 *	3.450,5	891,3	842,6	86,4	73,1	428,8	26,4	134,6	768,9	51,6	45,3	101,5
67/68 *	3.377,7	875,2	875,8	29,6	66,7	319,2	34,6	188,2	769,8	24,9	46,0	147,7
68/69 *	3.556,0	979,3	570,0	81,1	37,8	467,1	38,0	234,6	906,6	56,5	40,0	145,0
69/70 *	4.017,3	1.178,6	714,2	85,5	30,9	475,7	40,7	192,5	963,9	70,5	24,6	240,2
70/71 *	4.210,3	1.215,0	807,0	79,4	29,5	511,2	35,5	218,6	990,0	73,5	34,9	215,7
PRODUCCION												
Miles de toneladas												
66/67 *	8.510,0	2.922,0	1.878,0	108,0	115,5	536,0	40,0	229,2	2.424,0	80,0	75,0	102,3
67/68 *	6.560,0	1.880,0	1.760,0	19,2	58,5	280,0	31,8	231,0	2.070,0	31,3	59,9	138,3
68/69 *	6.860,0	2.850,0	724,0	54,0	27,2	742,0	37,8	205,0	1.950,0	62,2	62,9	144,9
69/70 *	9.360,0	3.730,0	1.320,0	96,4	38,4	810,0	49,2	222,1	2.760,0	71,6	26,7	235,6
70/71 *	9.800,0	3.600,0	1.630,0	92,9	42,8	846,0	65,7	190,4	2.950,0	114,4	48,8	219,0

NOTA: Cifras actualizadas al 19 de marzo de 1971. FUENTE: Secretaría de Estado de Agricultura y Ganadería de la Nación.

## Estadística agrícola

## CEREALES Y LINO

Período	Mijo				Trigo						
	Total	Córdoba	Santa Fe	Resto del país	Total	Buenos Aires	Córdoba	Entre Ríos	La Pampa	Santa Fe	Resto del país
SUPERFICIE SEMBRADA Miles de hectáreas											
66/67 *	265,2	145,4	94,4	25,4	6.291,2	3.421,3	907,8	390,0	715,5	780,4	76,2
67/68 *	287,8	171,4	86,8	29,6	6.613,0	3.796,3	835,6	329,2	776,0	755,3	120,6
68/69 *	285,6	152,6	96,7	36,3	6.679,5	3.621,7	912,0	431,5	817,0	741,0	156,3
69/70 *	242,7	119,5	89,8	33,4	6.238,7	3.449,0	848,2	361,0	818,0	629,0	133,5
70/71 *	220,0	109,0	91,0	20,0	4.195,8	2.635,7	364,0	261,5	223,0	586,0	125,6
SUPERFICIE COSECHADA Miles de hectáreas											
66/67 *	188,2	112,4	64,4	11,4	5.213,6	3.006,6	695,8	326,0	439,0	699,8	46,4
67/68 *	210,1	141,5	58,7	9,9	5.811,6	3.454,2	728,8	231,2	607,0	686,8	103,6
68/69 *	197,1	130,4	56,9	9,8	5.837,2	3.236,1	783,7	347,9	699,0	659,9	110,6
69/70 *	131,6	70,0	46,8	14,8	5.191,3	3.238,7	539,5	220,4	671,0	436,5	85,2
70/71 *	158,0	89,0	60,0	9,0	3.312,9	2.222,1	185,0	206,0	97,2	502,0	100,6
PRODUCCION Miles de toneladas											
66/67 *	224,1	140,3	74,0	9,8	6.247,0	4.054,0	661,0	342,0	395,0	735,0	60,0
67/68 *	228,7	159,7	60,7	8,3	7.320,0	4.840,0	753,0	177,0	623,0	802,0	125,0
68/69 *	195,5	131,5	56,8	7,2	5.740,0	3.440,0	620,0	338,0	590,0	630,0	122,0
69/70 *	125,2	62,0	52,6	10,6	7.020,0	4.882,6	638,5	219,6	599,7	598,6	81,0
70/71 *	195,0	118,3	70,0	6,7	4.215,0	2.782,0	143,9	279,0	65,0	819,0	126,1

Período	Lino (semilla)					2. — CULTIVOS INDUSTRIALES Aceituna						
	Total	Buenos Aires	Córdoba	Entre Ríos	Santa Fe	Resto del país	Total	Córdoba	La Rioja	Mendoza	San Juan	Resto del país
SUPERFICIE SEMBRADA Miles de hectáreas												
66/67 *	923,9	320,3	137,6	302,6	155,8	7,6	•	•	•	•	•	•
67/68 *	711,3	318,2	56,2	185,3	145,9	5,7	•	•	•	•	•	•
68/69 *	878,6	392,6	114,0	225,5	139,4	7,1	•	•	•	•	•	•
69/70 *	952,0	464,2	80,5	275,0	125,5	6,8	•	•	•	•	•	•
70/71 *	973,3	524,2	12,0	295,0	137,0	5,1	•	•	•	•	•	•
SUPERFICIE COSECHADA Miles de hectáreas												
66/67 *	800,7	297,0	99,9	264,0	134,5	5,3	•	•	•	•	•	•
67/68 *	616,3	284,3	45,8	148,4	133,2	4,6	•	•	•	•	•	•
68/69 *	809,5	365,8	101,0	209,4	127,6	5,7	•	•	•	•	•	•
69/70 *	790,8	423,7	31,8	241,4	88,0	5,9	•	•	•	•	•	•
70/71 *	899,3	485,2	2,4	282,7	124,0	5,0	•	•	•	•	•	•
PRODUCCION Miles de toneladas												
66/67 *	577,0	305,0	44,3	140,0	84,0	3,7	75,5	11,2	8,0	22,3	23,6	10,4
67/68 *	385,0	216,6	28,8	61,6	74,6	3,4	37,1	3,7	3,3	16,2	5,3	8,6
68/69 *	510,0	219,5	57,7	145,6	82,5	4,7	68,3	11,5	10,0	16,4	18,7	11,7
69/70 *	640,0	382,0	11,0	188,3	54,2	4,5	30,5	2,8	0,8	15,0	5,7	6,2
70/71 *	760,0	406,8	1,0	258,0	90,0	4,2	...	...	...	...	...	...

## Estadística agrícola

## CULTIVOS INDUSTRIALES

Período	Algodón								Fibra	Semilla
	Total (1)	Corrientes	Chaco	Formosa	Santa Fe	Santiago del Estero	Resto del país			
	SUPERFICIE SEMBRADA Miles de hectáreas									
66/67 *	360,0	13,0	254,5	37,5	28,8	22,0	4,2	•	•	
67/68 *	307,0	10,5	184,4	44,8	26,8	35,0	5,5	•	•	
68/69 *	435,7	19,0	256,2	58,9	51,0	43,2	7,4	•	•	
69/70 *	463,6	17,1	267,0	60,4	65,0	45,3	8,8	•	•	
70/71 *	384,0	12,1	213,0	55,9	53,0	44,3	5,7	•	•	
	SUPERFICIE COSECHADA Miles de hectáreas									
66/67 *	330,0	12,7	230,2	37,5	26,8	20,0	2,8	•	•	
67/68 *	282,0	9,6	179,6	44,8	24,1	19,7	4,2	•	•	
68/69 *	405,9	16,0	243,4	57,0	47,0	35,8	6,7	•	•	
69/70 *	452,1	16,6	264,8	60,4	60,0	43,0	7,3	•	•	
70/71 *	366,6	11,5	211,0	54,0	51,0	35,1	4,0	•	•	
	PRODUCCION Miles de toneladas									
66/67 *	269,8	6,8	182,5	30,3	23,7	24,1	2,4	86,6	158,2	
67/68 *	230,0	5,5	146,0	39,3	21,1	15,0	3,1	72,2	138,2	
68/69 *	366,5	9,0	230,0	52,0	43,0	27,0	5,5	112,4	218,3	
69/70 *	458,2	11,8	263,0	66,4	68,5	41,0	7,5	144,9	271,6	
70/71 *	333,0	8,0	192,0	46,2	48,0	35,3	3,5	106,0	...	

Período	Anís				Caña de azúcar							
	Total	Catamarca	La Rioja	San Juan	Total	Chaco	Jujuy	Salta	Santa Fe	Tucumán	Resto del país	
	SUPERFICIE SEMBRADA											
	Hectáreas				Miles de hectáreas							
65/66 *	190	112	38	40	277,0	8,5	27,0	14,0	12,0	210,0	5,5	
66/67 *	200	123	2	75	232,5	8,0	26,2	14,0	10,0	169,0	5,3	
67/68 *	185	134	1	50	192,6	7,4	21,5	13,5	9,5	135,6	5,1	
68/69 *	180	131	1	48	200,8	7,2	26,5	16,5	10,0	135,6	5,0	
69/70 *	280	120	—	160	203,4	7,4	22,1	16,3	12,0	140,6	5,0	
	SUPERFICIE COSECHADA											
	Hectáreas				Miles de hectáreas							
65/66 *	184	112	32	40	242,3	7,4	27,0	14,0	11,0	180,0	2,9	
66/67 *	198	123	—	75	191,2	4,6	26,2	13,8	8,0	136,0	2,6	
67/68 *	184	134	—	50	185,2	4,3	21,0	13,5	7,5	135,6	3,3	
68/69 *	179	131	—	48	195,2	5,1	26,5	16,2	8,5	135,6	3,3	
69/70 *	280	120	—	160	191,9	5,0	22,1	16,3	11,8	133,6	3,1	
	PRODUCCION											
	Toneladas				Miles de toneladas							
65/66 *	90	54	16	20	11.960,0	242,0	2.910,0	996,0	400,0	7.300,0	112,0	
66/67 *	80	48	—	32	8.576,0	160,7	2.360,0	800,0	290,0	4.900,0	65,3	
67/68 *	85	62	—	23	9.500,0	82,2	2.345,0	910,0	180,0	5.860,0	122,8	
68/69 *	80	60	—	20	10.680,0	121,1	2.650,0	1.133,0	233,7	6.420,0	122,2	
69/70 *	128	54	—	74	9.700,0	117,6	2.100,0	1.270,0	400,0	5.700,0	112,4	

(1) La producción es en bruto.

NOTA: Cifras actualizadas al 19 de marzo de 1971. FUENTE: Secretaría de Estado de Agricultura y Ganadería de la Nación.



## Estadística agrícola

## CULTIVOS INDUSTRIALES

Período	Comino				Formio		Girasol				
	Total	Catamarca	La Rioja	Salta	Total	Buenos Aires	Total	Buenos Aires	Córdoba	Chaco	
SUPERFICIE SEMBRADA											
	Hectáreas				Miles de hectáreas						
66/67 *	720	396	65	259	1.110	1.110	1.362,3	704,3	151,9	93,9	
67/68 *	865	380	165	320	1.110	1.110	1.194,3	634,8	156,5	93,9	
68/69 *	1.150	370	100	680	2.000	2.000	1.354,0	788,1	205,8	75,0	
69/70 *	1.180	350	120	710	2.660	2.660	1.472,3	865,6	234,2	60,3	
70/71 *	590	310	5	275	3.570	3.570	1.665,9	939,6	236,0	153,5	
SUPERFICIE COSECHADA											
	Hectáreas				Miles de hectáreas						
66/67 *	644	385	36	223	276	276	1.242,1	635,3	147,1	89,2	
67/68 *	795	380	130	285	276	276	1.054,2	548,4	140,5	87,5	
68/69 *	1.130	370	80	680	420	420	1.189,1	676,2	192,1	58,5	
69/70 *	1.160	350	100	710	690	690	1.347,4	823,5	201,5	50,9	
70/71 *	590	310	5	275	890	890	1.480,8	845,6	224,8	104,3	
PRODUCCIÓN											
	Toneladas				Miles de toneladas						
66/67 *	260	108	10	142	11.040	11.040	1.120,0	580,0	121,4	96,7	
67/68 *	334	123	27	184	9.660	9.660	940,0	482,0	106,0	74,0	
68/69 *	550	120	22	408	20.400	20.400	876,0	506,0	132,9	29,0	
69/70 *	570	110	30	430	38.600	38.600	1.140,0	743,3	120,6	39,4	
70/71 *	275	81	1	193	44.500	44.500	1.180,0	750,0	134,0	55,4	

Período	Girasol			Lino textil			Lúpulo			
	Entre Ríos	Santa Fe	Resto del país	Total	Buenos Aires	Santa Fe	Total	Río Negro	Resto del país	
SUPERFICIE SEMBRADA										
	Miles de hectáreas			Hectáreas						
66/67 *	90,0	275,9	46,3	3.910	3.310	600	233	115	118	
67/68 *	47,2	225,0	36,9	3.960	3.500	460	240	120	120	
68/69 *	39,3	211,8	34,0	4.000	3.500	500	220	121	99	
69/70 *	29,0	250,4	32,8	5.100	4.550	550	226	134	92	
70/71 *	17,6	270,0	49,2	...	...	...	...	...	...	
SUPERFICIE COSECHADA										
	Miles de hectáreas			Hectáreas						
66/67 *	74,8	261,9	32,8	3.660	3.060	600	233	115	118	
67/68 *	40,6	207,5	29,7	3.600	3.140	460	240	120	120	
68/69 *	36,7	198,5	27,1	3.500	3.500	—	210	121	89	
69/70 *	27,2	216,4	27,9	5.000	4.500	500	226	134	92	
70/71 *	16,1	250,0	40,0	...	...	...	...	...	...	
PRODUCCIÓN										
	Miles de toneladas			Toneladas						
66/67 *	39,8	254,5	27,6	13.640	11.840	1.800	191	99	92	
67/68 *	19,0	240,5	18,5	13.700	12.300	1.400	195	110	85	
68/69 *	22,3	167,5	18,3	14.000	14.000	—	140	84	56	
69/70 *	17,5	197,9	21,3	22.700	21.260	1.440	176	116	60	
70/71 *	12,8	198,0	29,8	...	...	...	...	...	...	

NOTA: Cifras actualizadas al 19 de marzo de 1971. FUENTE: Secretaría de Estado de Agricultura y Ganadería de la Nación.

## Estadística agrícola

## CULTIVOS INDUSTRIALES

Período	Maíz de Guinea					Mandioca										
	Total	Buenos Aires	Entre Ríos	Santiago del Estero	Resto del país	Total	Corrientes	Chaco	Formosa	Misiones	Resto del país					
SUPERFICIE SEMBRADA																
Miles de hectáreas																
65/66 *	36,8	29,8	1,3	3,5	2,2	25,3	6,7	3,0	2,2	13,3	0,1					
66/67 *	39,8	32,1	1,6	4,0	2,1	26,4	7,1	3,2	2,5	13,5	0,1					
67/68 *	37,5	27,2	1,4	4,6	4,3	25,3	7,1	2,9	1,8	13,4	0,1					
68/69 *	36,2	28,2	1,4	3,8	2,8	26,5	7,0	2,9	2,4	14,1	0,1					
69/70 *	33,9	27,6	1,2	3,8	1,3	26,4	7,0	2,6	2,7	14,1	—					
SUPERFICIE COSECHADA																
Miles de hectáreas																
65/66 *	23,5	17,6	1,2	3,0	1,7	20,8	4,0	1,9	1,5	13,2	0,2					
66/67 *	26,1	19,6	1,2	3,7	1,6	25,4	6,8	3,0	2,2	13,3	0,1					
67/68 *	27,2	19,3	1,2	2,7	4,0	24,7	6,6	2,9	1,8	13,3	0,1					
68/69 *	27,0	20,8	1,3	2,6	2,3	25,3	6,0	2,9	2,4	13,9	0,1					
69/70 *	26,2	21,4	1,1	2,8	0,9	25,9	6,8	2,6	2,7	13,7	0,1					
PRODUCCION																
Miles de toneladas																
	Paja	Semilla	Paja	Semilla	Paja	Semilla	Paja	Semilla	Paja	Semilla						
65/66 *	35,0	16,8	29,2	13,4	1,6	0,7	3,0	2,3	1,2	0,4	240,5	20,0	10,3	20,2	189,6	0,4
66/67 *	31,9	24,4	25,2	20,3	1,7	0,7	4,0	3,1	1,0	0,3	302,6	48,6	21,7	40,5	191,4	0,4
67/68 *	25,8	19,9	19,5	16,4	2,4	0,7	2,0	1,6	1,9	1,2	272,6	43,6	19,1	17,4	192,3	0,2
68/69 *	38,6	24,9	32,5	21,9	2,5	0,8	1,4	1,3	2,2	0,9	300,9	39,2	15,7	40,5	205,3	0,2
69/70 *	30,3	26,7	26,6	24,5	2,1	0,7	1,2	1,3	0,4	0,2	296,6	52,4	15,1	27,3	201,6	0,2

Período	Maní				Menta					
	Total	Córdoba	Santa Fe	Resto del país	Total	Jujuy	Mendoza	Misiones	Salta	Resto del país
SUPERFICIE SEMBRADA										
Miles de hectáreas					Hectáreas					
66/67 *	335,3	331,3	0,2	3,8	3.810	—	2.930	400	165	315
67/68 *	294,4	290,6	0,4	3,4	3.985	200	2.965	400	155	265
68/69 *	253,5	249,3	0,1	4,1	3.900	351	2.934	310	80	225
69/70 *	215,1	211,2	0,4	3,5	3.510	10	2.913	300	2	285
70/71 *	219,5	210,0	0,6	8,9	...	...	...	...	...	...
SUPERFICIE COSECHADA										
Miles de hectáreas					Hectáreas					
66/67 *	327,5	324,1	0,2	3,2	3.764	—	2.930	380	165	289
67/68 *	287,3	283,8	0,3	3,2	3.760	200	2.965	200	155	240
68/69 *	243,5	239,4	0,1	4,0	3.700	351	2.934	140	80	195
69/70 *	210,5	207,1	0,4	3,0	3.460	10	2.913	283	2	252
70/71 *	...	...	...	...	...	...	...	...	...	...
PRODUCCION										
Miles de toneladas					Toneladas					
66/67 *	354,0	350,3	0,3	3,4	29.020	—	17.611	6.840	2.970	1.599
67/68 *	282,8	279,4	0,4	3,0	27.000	4.000	17.790	2.000	1.872	1.338
68/69 *	217,0	213,1	0,2	3,7	21.300	5.270	12.200	1.330	960	1.540
69/70 *	234,5	231,2	0,4	2,9	21.230	150	17.490	1.650	24	1.916
70/71 *	...	...	...	...	...	...	...	...	...	...

NOTA: Cifras actualizadas al 19 de marzo de 1971. FUENTE: Secretaría de Estado de Agricultura y Ganadería de la Nación.

## Estadística agrícola

## CULTIVOS INDUSTRIALES

Período	Mimbre			Soja		
	Total	Buenos Aires	Mendoza	Total	Buenos Aires	Misiones
SUPERFICIE SEMBRADA Hectáreas						
66/67 *	530	475	55	18.470	1.850	9.360
67/68 *	520	466	54	22.800	1.320	10.820
68/69 *	522	466	56	30.800	1.440	13.200
69/70 *	620	558	62	30.470	1.270	13.300
70/71 *	556	500	56	29.500	1.180	13.300
SUPERFICIE COSECHADA Hectáreas						
66/67 *	486	433	53	17.290	1.820	9.294
67/68 *	470	416	54	20.200	1.305	8.554
68/69 *	522	466	56	28.300	1.440	10.900
69/70 *	620	558	62	25.970	1.270	12.620
70/71 *	556	500	56	...	...	...
PRODUCCION Toneladas						
66/67 *	2.270	1.840	430	20.500	2.300	11.100
67/68 *	2.180	1.745	435	22.000	1.540	7.400
68/69 *	2.772	2.324	448	31.800	1.800	9.800
69/70 *	3.300	2.800	500	26.800	1.600	11.900
70/71 *	2.948	2.500	448	...	...	...

Período	Soja			Tabaco					
	Santa Fe	Tucumán	Resto del país	Total	Corrientes	Jujuy	Misiones	Salta	Resto del país
SUPERFICIE SEMBRADA									
Hectáreas				Miles de hectáreas					
66/67 *	3.050	2.350	1.860	65,3	27,9	7,0	14,0	14,2	2,2
67/68 *	2.300	6.815	1.545	67,0	24,4	10,5	13,8	15,8	2,5
68/69 *	2.980	12.550	630	62,2	13,7	13,1	17,4	14,1	3,9
69/70 *	8.800	5.750	1.350	76,0	21,5	14,1	18,0	17,6	4,8
70/71 *	9.500	3.000	2.520	68,5	21,1	14,0	14,7	15,2	3,5
SUPERFICIE COSECHADA									
Hectáreas				Miles de hectáreas					
66/67 *	2.880	2.114	1.182	59,0	24,5	7,0	12,6	12,7	2,2
67/68 *	2.300	6.815	1.226	58,6	20,8	10,5	12,5	12,4	2,4
68/69 *	2.810	12.550	600	54,0	8,3	13,0	15,7	13,3	3,7
69/70 *	6.250	4.550	1.280	69,2	17,5	13,4	16,7	17,4	4,2
70/71 *	...	...	...	...	...	...	...	...	...
PRODUCCION									
Toneladas				Miles de toneladas					
66/67 *	3.600	2.700	800	63,0	22,5	9,1	14,2	15,0	2,2
67/68 *	2.550	9.500	1.010	62,0	17,7	13,4	12,7	15,4	2,8
68/69 *	3.000	16.500	700	53,5	7,1	13,0	13,4	16,2	3,8
69/70 *	7.200	4.700	1.400	66,0	15,2	13,5	13,2	18,6	5,5
70/71 *	...	...	...	...	...	...	...	...	...



## Estadística agrícola

## CULTIVOS INDUSTRIALES

Período	Tártago				Té			Tung		
	Total	Corrientes	Chaco	Entre Ríos	Total	Corrientes	Misiones	Total	Corrientes	Misiones
SUPERFICIE SEMBRADA Miles de hectáreas										
65/66 *	7,5	4,5	0,6	2,4	26,4	1,9	24,5	54,6	1,8	52,8
66/67 *	7,4	4,2	0,7	2,5	26,4	2,0	24,4	55,1	1,6	53,5
67/68 *	6,8	4,1	0,9	1,8	28,9	2,1	26,8	50,2	1,8	48,4
68/69 *	10,1	3,0	4,8	2,3	28,9	2,1	26,8	50,2	1,7	48,5
69/70 *	7,2	0,5	4,2	2,5	32,5	2,7	29,3	51,5	1,7	49,8
SUPERFICIE COSECHADA Miles de hectáreas										
65/66 *	6,1	3,6	0,6	1,9	23,8	1,9	21,9	54,6	1,8	52,8
66/67 *	6,4	3,4	0,6	2,4	21,0	2,0	19,0	50,1	1,6	48,5
67/68 *	5,7	3,2	0,9	1,6	28,1	2,1	26,0	50,2	1,8	48,4
68/69 *	9,9	3,0	4,8	2,1	28,4	2,1	26,3	50,1	1,6	48,5
69/70 *	6,2	0,4	3,5	2,3	29,7	2,1	27,6	51,4	1,7	49,7
PRODUCCION Miles de toneladas										
65/66 *	3,7	2,7	0,4	0,6	83,6	7,7	75,9	174,5	1,6	172,9
66/67 *	4,2	2,5	0,4	1,3	65,1	8,1	57,0	102,6	1,7	100,9
67/68 *	4,2	2,2	0,9	1,1	67,5	7,5	60,0	137,2	2,7	134,5
68/69 *	9,5	4,5	3,4	1,6	88,4	7,9	80,5	68,3	3,3	65,0
69/70 *	4,1	0,4	2,0	1,7	75,6	4,9	70,7	142,0	3,4	138,6

Período	Viñas									
	Total	Buenos Aires	Catamarca	Córdoba	La Rioja	Mendoza	Río Negro	Salta	San Juan	Resto del país
SUPERFICIE SEMBRADA Miles de hectáreas										
66/67 *	275,9	2,3	2,7	2,8	4,3	187,0	18,6	2,2	51,4	4,6
67/68 *	291,0	2,4	2,8	2,5	4,3	200,3	18,7	2,2	53,3	4,5
68/69 *	298,2	2,3	2,8	2,5	4,2	209,5	18,0	1,9	53,0	4,0
69/70 *	294,7	2,2	2,9	2,0	4,2	209,6	18,1	1,6	50,3	3,8
70/71 *	297,6	2,3	3,0	2,0	5,6	209,6	18,5	1,6	51,3	3,7
SUPERFICIE COSECHADA Miles de hectáreas										
66/67 *	274,7	2,3	2,7	2,8	4,3	187,0	18,5	2,1	51,4	3,6
67/68 *	287,0	2,3	2,7	2,4	4,3	199,7	18,5	2,0	51,0	4,1
68/69 *	291,8	2,2	2,7	2,3	4,2	206,1	17,5	1,7	51,3	3,8
69/70 *	290,0	2,1	2,8	1,9	4,2	207,5	17,7	1,4	48,7	3,7
70/71 *	294,4	2,3	2,9	1,8	5,6	208,5	18,2	1,5	50,0	3,6
PRODUCCION Miles de toneladas										
66/67 *	2.993,0	32,3	44,5	20,3	35,7	1.723,2	165,3	27,5	912,8	31,4
67/68 *	2.540,0	32,0	45,8	20,5	40,7	1.595,3	124,0	19,3	633,4	29,0
68/69 *	2.130,8	32,2	46,3	11,1	24,1	1.326,4	122,6	17,0	520,0	31,1
69/70 *	2.461,7	31,1	40,0	17,1	32,6	1.638,4	78,8	15,4	580,5	27,8
70/71 *	2.800,0	33,7	43,3	21,0	39,0	1.804,0	132,7	18,3	673,5	34,5

## Estadística agrícola

## 3. — FORRAJERAS

Período	Alfalfa											
	Total	Buenos Aires	Córdoba	Entre Ríos	La Pampa	Mendoza	Río Negro	San Juan	San Luis	Santa Fe	Santiago del Estero	Resto del país
SUPERFICIE SEMBRADA												
Miles de hectáreas												
65/66 *	5.921,3	2.057,9	1.729,9	60,2	445,0	49,1	19,5	13,1	49,6	1.348,1	83,9	65,0
66/67 *	5.699,0	1.934,3	1.592,7	64,2	528,5	49,4	18,2	13,2	50,3	1.304,9	85,0	58,3
67/68 *	5.660,0	1.727,4	1.800,0	66,9	545,5	48,7	19,8	13,0	47,8	1.220,1	99,1	71,7
68/69 *	5.858,0	1.707,3	1.976,0	65,3	556,8	46,3	19,6	13,0	47,6	1.250,6	104,3	71,2
69/70 *	5.468,4	1.831,8	1.523,9	68,1	566,6	45,9	18,6	9,1	43,1	1.180,4	106,5	74,4
SUPERFICIE COSECHADA (Pasto)												
Miles de hectáreas												
65/66 *	970,9	283,6	297,0	41,3	4,7	40,9	10,1	8,0	14,2	218,5	32,2	20,4
66/67 *	957,8	290,7	282,9	37,0	9,2	41,5	8,7	8,1	15,2	210,5	33,3	20,7
67/68 *	888,8	268,3	220,6	31,6	25,0	40,9	10,0	8,2	24,0	197,6	33,6	29,0
68/69 *	970,0	270,6	306,0	30,1	28,1	37,2	8,4	8,2	19,6	198,0	36,1	27,7
69/70 *	913,3	360,3	216,4	32,5	45,2	37,1	7,3	5,0	14,0	129,1	39,7	26,7
PRODUCCION (Pasto)												
Miles de toneladas												
65/66 *	5.644,0	1.629,7	1.313,6	320,7	8,2	278,5	75,9	66,5	36,1	1.546,8	209,8	158,2
66/67 *	6.214,0	1.777,1	1.821,7	256,5	15,5	286,8	71,0	73,0	41,4	1.476,6	242,7	151,7
67/68 *	5.404,0	1.567,0	1.070,0	310,7	50,6	285,2	74,6	58,0	41,9	1.412,2	278,4	255,4
68/69 *	6.165,0	2.095,0	1.250,0	280,8	54,6	249,8	60,3	51,4	41,3	1.544,0	297,0	240,8
69/70 *	5.622,8	2.446,3	798,3	421,9	91,9	246,0	47,0	32,5	40,2	935,4	369,9	193,4
SUPERFICIE PARA PASTOREO (1)												
Miles de hectáreas												
65/66 *	4.863,0	1.758,6	1.382,5	18,9	434,4	6,7	5,9	5,1	33,6	1.127,0	47,4	42,9
66/67 *	4.599,5	1.608,9	1.235,3	27,2	502,6	6,4	5,6	4,9	33,3	1.092,0	47,0	36,3
67/68 *	4.643,0	1.420,2	1.555,2	35,3	475,4	6,3	5,0	4,5	19,7	1.019,6	61,7	40,1
68/69 *	4.685,0	1.382,3	1.584,7	35,2	484,1	7,9	5,4	4,5	26,6	1.048,5	63,3	42,5
69/70 *	4.407,6	1.398,3	1.297,0	35,6	473,8	8,0	5,5	3,8	28,1	1.048,0	63,5	46,0
SUPERFICIE COSECHADA (Semilla)												
Hectáreas												
65/66 *	87.400	15.790	50.420	—	5.950	1.500	3.570	50	1.850	2.650	4.290	1.330
66/67 *	141.800	34.800	74.500	—	16.650	1.550	3.900	250	1.850	2.400	4.690	1.210
67/68 *	128.200	38.900	24.200	—	45.100	1.500	4.870	280	4.060	2.900	3.850	2.540
68/69 *	203.000	54.400	85.300	—	44.600	1.200	5.800	280	1.400	4.100	4.900	1.020
69/70 *	147.500	73.200	10.500	—	47.600	800	5.840	280	910	3.300	3.300	1.770
PRODUCCION (Semilla)												
Toneladas												
65/66 *	11.900	1.830	6.240	—	350	580	1.550	20	163	285	510	372
66/67 *	22.000	3.930	12.580	—	1.500	620	1.880	105	160	245	670	310
67/68 *	16.200	4.950	2.800	—	3.800	600	2.100	110	360	280	490	710
68/69 *	26.600	6.700	11.600	—	3.900	400	2.200	130	150	370	900	250
69/70 *	18.600	9.600	1.330	—	4.630	250	1.100	110	110	260	770	440

(1) Incluye las cifras correspondientes a alfalfares nuevos. NOTA: Cifras actualizadas al 19 de marzo de 1971. FUENTE: Secretaría de Estado de Agricultura y Ganadería de la Nación.

## Estadística agrícola

## FORRAJERAS

Período	Pasto romano			Sorgo azucarado						
	Total	Santa Fe	Resto del país	Total	Buenos Aires	Córdoba	La Pampa	San Luis	Santa Fe	Resto del país
<b>SUPERFICIE SEMBRADA</b>										
	Hectáreas			Miles de hectáreas						
66/67 *	19.300	19.200	100	703,0	170,9	196,2	98,2	24,4	149,1	64,2
67/68 *	18.650	18.650	—	796,8	243,9	195,1	107,7	28,5	121,8	99,8
68/69 *	30.300	30.300	—	835,7	270,6	173,2	115,2	24,1	140,5	112,1
69/70 *	28.600	28.600	—	921,5	317,6	148,0	119,3	18,6	202,6	115,4
70/71 *	21.000	21.000	—	...	...	...	...	...	...	...
<b>SUPERFICIE COSECHADA</b>										
	Hectáreas			Miles de hectáreas						
66/67 *	1.200	1.200	—	146,1	39,3	66,7	16,5	7,0	8,9	7,7
67/68 *	1.250	1.250	—	111,0	40,2	24,7	35,0	5,2	3,5	2,4
68/69 *	2.150	2.150	—	102,0	46,0	9,9	34,9	1,7	8,6	0,9
69/70 *	2.100	2.100	—	141,1	46,4	9,6	64,2	0,7	12,4	8,8
70/71 *	3.000	3.000	—	...	...	...	...	...	...	...
<b>PRODUCCION</b>										
	Toneladas			Miles de toneladas						
66/67 *	620	620	—	140,0	21,5	87,2	10,3	4,8	8,5	7,9
67/68 *	700	700	—	85,3	28,4	25,0	22,8	3,4	3,2	2,5
68/69 *	1.150	1.150	—	91,2	40,6	9,2	31,4	1,0	8,0	1,0
69/70 *	1.100	1.100	—	184,2	73,1	7,5	85,1	0,4	10,2	7,9
70/71 *	1.600	1.600	—	...	...	...	...	...	...	...
<b>Sorgo granífero</b>										
Período	Total	Buenos Aires	Córdoba	Chaco	Entre Ríos	La Pampa	Santa Fe	Resto del país		
<b>SUPERFICIE SEMBRADA</b>										
	Miles de hectáreas									
66/67 *	1.453,7	259,0	392,7	23,2	134,2	140,1	460,8	43,7		
67/68 *	1.841,3	328,3	522,6	150,9	128,8	152,7	509,3	48,7		
68/69 *	2.151,2	386,3	700,0	190,5	143,0	161,9	490,4	79,1		
69/70 *	2.567,5	415,9	860,0	210,3	181,5	166,2	632,0	101,6		
70/71 *	3.148,8	601,6	990,0	163,4	194,0	328,8	727,0	144,0		
<b>SUPERFICIE COSECHADA</b>										
	Miles de hectáreas									
66/67 *	764,5	114,6	196,8	22,2	85,2	27,5	286,8	31,4		
67/68 *	1.083,0	175,8	335,6	139,0	77,6	60,7	267,5	26,8		
68/69 *	1.301,7	176,3	451,0	173,0	129,0	55,0	257,4	60,0		
69/70 *	1.872,3	301,8	680,5	151,8	168,7	122,1	377,7	69,7		
70/71 *	2.371,1	470,1	842,0	112,5	184,9	188,5	460,0	113,1		
<b>PRODUCCION</b>										
	Miles de toneladas									
66/67 *	1.380,0	183,0	354,0	62,0	147,0	14,6	570,0	49,4		
67/68 *	1.897,0	239,0	620,8	316,5	98,6	42,5	548,9	30,7		
68/69 *	2.484,0	366,0	826,0	337,4	241,3	58,8	544,3	110,2		
69/70 *	3.820,0	880,0	1.100,0	275,0	335,0	233,0	868,0	129,0		
70/71 *	4.900,0	1.040,0	1.780,0	213,0	372,0	320,0	940,0	235,0		



## Estadística agrícola

## FORRAJERAS

Período	Sorgo negro o garaví						
	Total	Buenos Aires	Córdoba	San Luis	Santa Fe	del Estero Santiago	Resto del país
	SUPERFICIE SEMBRADA Miles de hectáreas						
65/66 *	96,2	4,5	45,3	16,5	13,0	5,5	11,4
66/67 *	90,3	4,5	46,4	13,3	14,2	1,4	10,5
67/68 *	89,3	5,6	36,5	16,9	18,0	1,2	11,1
68/69 *	87,8	6,3	32,9	10,4	24,9	1,6	11,7
69/70 *	77,7	3,1	33,5	8,5	20,1	1,8	10,7
	SUPERFICIE COSECHADA Miles de hectáreas						
65/66 *	20,1	2,5	9,5	5,0	1,0	0,6	1,5
66/67 *	17,9	2,5	8,9	4,4	1,0	0,2	0,9
67/68 *	10,1	2,1	3,5	2,1	0,7	—	1,7
68/69 *	7,0	1,8	1,7	0,8	1,0	—	1,7
69/70 *	8,3	0,7	4,1	0,4	1,0	—	2,1
	PRODUCCION Miles de toneladas						
65/66 *	14,3	1,4	8,3	3,0	0,8	0,2	0,6
66/67 *	12,5	1,0	7,8	2,7	0,6	0,1	0,3
67/68 *	6,0	0,9	2,6	1,2	0,4	—	0,9
68/69 *	4,0	1,0	1,1	0,5	0,6	—	0,8
69/70 *	5,4	1,1	1,8	0,2	0,5	—	1,8
	Sudán grass						
Período	Total	Buenos Aires	Córdoba	Entre Ríos	Santa Fe	Resto del país	
	SUPERFICIE SEMBRADA Miles de hectáreas						
65/66 *	560,3	291,3	108,8	17,4	123,6	19,2	
66/67 *	578,9	287,0	113,0	31,6	129,4	17,9	
67/68 *	545,2	264,1	103,5	35,0	122,8	19,8	
68/69 *	594,4	288,6	100,2	40,7	143,9	21,0	
69/70 *	631,7	303,4	85,5	43,8	176,7	22,3	
	SUPERFICIE COSECHADA Miles de hectáreas						
65/66 *	105,4	57,2	30,2	3,3	13,5	1,2	
66/67 *	104,5	45,6	41,1	4,2	12,3	1,3	
67/68 *	62,1	39,4	11,2	1,3	8,7	1,5	
68/69 *	45,3	25,7	9,5	—	8,7	1,4	
69/70 *	53,5	33,8	6,0	1,3	9,5	2,9	
	PRODUCCION Miles de toneladas						
65/66 *	93,6	46,7	28,2	4,6	13,6	0,5	
66/67 *	85,0	33,0	35,0	5,8	10,7	0,5	
67/68 *	45,0	27,6	8,0	1,3	7,4	0,7	
68/69 *	36,3	21,3	6,4	—	7,7	0,9	
69/70 *	58,8	44,1	3,3	1,6	6,7	3,1	

NOTA: Cifras actualizadas al 19 de marzo de 1971. FUENTE: Secretaría de Estado de Agricultura y Ganadería de la Nación.

## Estadística agrícola

## 4. — FRUTAS

Producción en toneladas

Período	Banana						Cereza y guinda			
	Total	Corrientes	Chaco	Formosa	Misiones	Salta	Total	Buenos Aires	Mendoza	Resto del país
66/67 *	129.616	245	2.743	106.100	4.169	16.359	1.800	700	800	300
67/68 *	53.360	235	1.200	15.675	4.165	32.085	1.860	660	990	210
68/69 *	140.900	—	—	101.500	4.550	34.850	1.370	640	570	160
69/70 *	223.440	—	—	200.100	4.088	19,252	1.900	650	880	370
70/71 *	...	...	...	...	...	...	1.860	580	970	310

Período	Ciruela					Damasco						
	Total	Buenos Aires	Mendoza	Santa Fe	Resto del país	Total	Buenos Aires	Mendoza	San Juan	San Luis	Santa Fe	Resto del país
66/67 *	63.000	11.900	42.400	3.700	5.000	17.500	1.500	11.300	3.200	80	900	520
67/68 *	63.500	13.200	41.500	3.100	5.700	17.600	1.900	11.500	3.300	120	490	290
68/69 *	61.500	11.100	38.300	5.700	6.400	17.500	1.600	11.900	2.100	100	1.400	400
69/70 *	66.200	9.900	40.000	8.400	7.900	17.000	1.300	11.200	2.200	100	1.700	500
70/71 *	64.400	11.800	40.500	5.250	6.850	18.100	1.500	12.300	2.700	150	1.100	350

Período	Durazno									
	Total	Buenos Aires	Córdoba	La Rioja	Mendoza	Río Negro	San Juan	Santa Fe	Resto del país	
66/67 *	203.300	93.800	3.000	1.100	76.400	3.500	1.400	20.700	3.400	
67/68 *	224.200	111.600	5.600	1.680	84.500	2.900	1.600	12.400	3.920	
68/69 *	248.400	120.000	6.600	1.600	84.700	1.800	1.230	28.800	3.670	
69/70 *	236.100	87.200	6.900	1.370	85.500	5.500	1.300	42.700	5.630	
70/71 *	281.700	132.600	5.700	1.300	102.500	3.200	1.350	29.600	5.450	

Período	Higo									
	Total	Catamarca	Córdoba	La Rioja	Mendoza	San Juan	San Luis	Santa Fe	Resto del país	
65/66 *	5.690	250	690	780	598	1.710	168	1.294	200	
66/67 *	5.957	233	862	820	650	1.718	126	1.503	45	
67/68 *	5.416	255	572	656	684	1.170	371	1.677	31	
68/69 *	5.600	250	500	650	680	1.160	600	1.700	60	
69/70 *	5.400	220	540	500	600	1.170	580	1.750	40	

## FRUTAS

## Producción en toneladas

Periodo	Limón									
	Total	Buenos Aires	Corrientes	Entre Ríos	Jujuy	Misiones	Salta	Santa Fe	Tucumán	Resto del país
65/66 *	89.000	20.300	6.000	4.650	12.400	3.600	7.400	2.440	29.900	2.310
66/67 *	74.600	2.600	7.600	3.600	14.400	3.200	7.800	2.000	31.200	2.200
67/68 *	179.000	1.830	8.600	1.500	10.600	3.410	12.000	1.570	138.000	1.490
68/69 *	194.000	2.300	10.300	4.700	10.900	3.400	10.000	3.700	147.100	1.600
69/70 *	201.800	2.400	10.800	9.300	19.600	3.200	13.400	4.700	142.300	1.100

Periodo	Mandarina									
	Total	Buenos Aires	Corrientes	Entre Ríos	Jujuy	Salta	Santa Fe	Santiago del Estero	Tucumán	Resto del país
65/66 *	175.000	50.600	15.100	69.900	6.700	4.500	18.800	1.830	2.580	4.990
66/67 *	114.400	1.200	29.800	40.000	7.300	4.400	17.500	6.300	2.830	5.070
67/68 *	134.000	1.650	35.500	62.000	5.800	6.900	13.200	3.500	2.350	3.100
68/69 *	217.700	10.800	38.300	108.600	6.800	8.600	24.000	14.100	3.200	3.300
69/70 *	227.100	13.200	40.200	105.700	7.650	9.300	31.700	12.000	4.770	2.580

Periodo	Manzana								
	Total	Buenos Aires	Chubut	Mendoza	Neuquén	Río Negro	San Juan	Resto del país	
66/67 *	515.500	30.300	11.900	52.600	60.300	347.600	6.270	6.530	
67/68 *	469.600	25.000	9.340	86.500	48.600	287.800	5.500	6.860	
68/69 *	436.400	26.300	4.100	66.000	46.200	280.000	6.600	7.200	
69/70 *	445.700	23.400	4.150	37.200	55.000	315.000	4.400	6.550	
70/71 *	491.000	21.100	4.200	109.400	50.800	293.800	5.700	6.000	

Periodo	Membrillo						
	Total	Buenos Aires	Mendoza	Río Negro	San Juan	Tucumán	Resto del país
66/67 *	19.600	1.700	11.700	2.600	1.400	420	1.780
67/68 *	20.000	2.200	12.000	1.700	1.200	460	2.440
68/69 *	18.300	3.100	9.700	1.600	1.150	510	2.240
69/70 *	19.700	3.800	9.700	3.000	1.200	350	1.650
70/71 *	20.000	3.700	12.600	800	1.300	250	1.350



## Estadística agrícola

## FRUTAS

## Producción en toneladas

Período	Naranja										
	Total	Buenos Aires	Corrientes	Chaco	Entre Ríos	Jujuy	Misiones	Salta	Santa Fe	Tucumán	Resto del país
65/66 *	614.000	141.700	247.000	9.000	46.800	23.200	40.500	57.900	12.500	28.600	6.800
66/67 *	640.400	15.500	250.600	9.660	67.000	25.100	158.000	61.800	13.500	30.900	8.340
67/68 *	682.000	2.600	277.600	6.100	65.800	38.800	173.000	53.400	11.400	45.300	8.000
68/69 *	820.500	40.200	329.800	7.000	80.400	45.100	186.200	47.600	16.700	52.700	14.800
69/70 *	864.600	44.200	321.500	5.850	143.500	43.300	179.400	40.300	23.400	52.400	10.750

Período	Nuez									
	Total	Catamarca	Córdoba	La Rioja	Mendoza	Río Negro	San Luis	Tucumán	Resto del país	
65/66 *	4.943	529	146	876	2.559	152	116	101	464	
66/67 *	4.894	484	183	682	2.769	183	74	102	417	
67/68 *	6.390	505	219	744	2.885	194	65	1.330	448	
68/69 *	5.900	690	200	800	2.380	240	120	970	500	
69/70 *	5.800	707	167	847	2.139	329	129	857	625	

Período	Palta					Pera					
	Total	Formosa	Jujuy	Salta	Tucumán	Total	Buenos Aires	Mendoza	Neuquén	Río Negro	Resto del país
66/67 *	4.293	48	571	1.056	2.618	118.600	5.200	25.000	5.900	77.700	4.800
67/68 *	10.525	53	5.145	1.501	3.826	111.800	3.700	27.900	6.100	68.700	5.400
68/69 *	11.100	100	5.440	1.960	3.600	102.600	4.000	24.500	7.000	63.000	4.100
69/70 *	9.150	130	3.850	1.580	3.590	93.600	3.800	23.100	6.100	55.700	4.900
70/71 *	...	...	...	...	...	85.200	3.900	25.100	4.000	48.300	3.900

Período	Pomelo									
	Total	Buenos Aires	Corrientes	Entre Ríos	Formosa	Jujuy	Salta	Tucumán	Resto del país	
65/66 *	84.000	18.600	11.200	23.400	2.100	4.000	16.300	4.160	4.240	
66/67 *	81.800	100	18.800	27.800	1.650	3.900	19.100	4.600	5.850	
67/68 *	84.000	100	17.100	20.300	1.200	8.000	18.300	11.700	7.300	
68/69 *	112.300	7.700	20.700	26.800	2.400	12.800	17.400	14.100	10.400	
69/70 *	131.100	7.300	23.000	46.100	3.820	8.900	16.700	15.900	9.380	

## Estadística agrícola

## 5. — HORTALIZAS

Período	Ajo									
	Total	Buenos Aires	Córdoba	Jujuy	Mendoza	San Juan	Santa Fe	Santiago del Estero	Tucumán	Resto del país
	SUPERFICIE SEMBRADA Hectáreas									
66/67 *	8.550	4.050	390	310	1.700	270	150	320	330	1.030
67/68 *	8.660	4.300	350	310	1.720	254	145	320	300	961
68/69 *	9.660	4.700	440	60	1.770	550	120	800	245	975
69/70 *	10.600	5.300	500	60	2.100	480	220	700	240	1.000
70/71 *	10.500	5.700	370	61	2.000	510	105	590	110	1.054
	SUPERFICIE COSECHADA Hectáreas									
66/67 *	8.216	3.911	371	310	1.693	266	148	265	318	934
67/68 *	8.380	4.160	330	310	1.720	254	145	265	300	896
68/69 *	9.360	4.700	330	60	1.770	550	120	640	245	945
69/70 *	10.480	5.300	500	60	2.100	480	220	630	240	950
70/71 *	10.300	5.630	370	61	2.000	510	105	497	110	1.017
	PRODUCCION Toneladas									
66/67 *	42.400	19.600	1.600	1.800	10.100	1.850	730	900	1.450	4.370
67/68 *	41.200	19.300	1.300	1.400	10.200	1.500	765	900	1.400	4.435
68/69 *	46.100	21.000	1.500	325	10.600	3.900	665	2.300	1.130	4.680
69/70 *	49.200	23.500	1.900	300	12.400	2.600	1.200	2.100	1.140	4.060
70/71 *	49.300	25.400	1.200	320	11.800	3.200	520	1.950	421	4.489

Período	Alcaucil				Apio				
	Total	Buenos Aires	Santa Fe	Resto del país	Total	Buenos Aires	Mendoza	Santa Fe	Resto del país
	SUPERFICIE SEMBRADA Hectáreas								
66/67 *	2.500	2.110	170	220	550	270	120	70	90
67/68 *	3.014	2.615	170	229	540	280	136	62	62
68/69 *	3.380	2.940	250	190	570	302	144	60	64
69/70 *	3.380	2.930	250	200	580	320	146	60	54
70/71 *	3.680	3.200	258	222	...	...	...	...	...
	SUPERFICIE COSECHADA Hectáreas								
66/67 *	2.491	2.110	170	211	502	245	118	62	77
67/68 *	2.738	2.350	170	218	540	280	136	62	62
68/69 *	3.110	2.675	250	185	570	302	144	60	64
69/70 *	3.380	2.930	250	200	580	320	146	60	54
70/71 *	3.675	3.200	258	217	...	...	...	...	...
	PRODUCCION Toneladas								
66/67 *	45.850	42.050	1.840	1.960	26.650	14.350	7.720	1.920	2.660
67/68 *	52.146	46.922	3.380	1.844	28.700	16.400	8.760	2.400	1.140
68/69 *	62.400	55.900	5.000	1.500	30.500	18.000	9.000	2.300	1.200
69/70 *	65.200	58.600	5.030	1.570	31.830	19.500	9.000	2.300	1.030
70/71 *	67.600	63.500	2.600	1.500	...	...	...	...	...

## Estadística agrícola

## HORTALIZAS

Período	Arveja verde							
	Total	Buenos Aires	Jujuy	Mendoza	Santa Fe	Santiago del Estero	Tucumán	Resto del país
SUPERFICIE SEMBRADA								
Hectáreas								
65/66 *	15.150	3.740	550	660	5.450	510	2.470	1.770
66/67 *	15.100	3.710	590	690	4.860	630	2.510	2.110
67/68 *	12.800	2.480	620	670	3.540	730	2.650	2.110
68/69 *	12.200	3.210	620	590	2.770	690	2.450	1.870
69/70 *	11.800	3.260	590	640	2.650	580	2.140	1.940
SUPERFICIE COSECHADA								
Hectáreas								
65/66 *	13.716	3.570	545	660	4.928	374	2.192	1.447
66/67 *	13.692	3.350	585	689	4.563	478	2.127	1.900
67/68 *	9.850	1.070	620	670	2.655	530	2.300	2.005
68/69 *	10.550	2.670	620	590	2.350	568	2.450	1.302
69/70 *	10.350	2.340	590	640	2.290	500	2.140	1.850
PRODUCCION								
Toneladas								
65/66 *	47.200	11.700	1.740	4.800	14.750	690	9.200	4.320
66/67 *	41.900	9.650	1.870	5.050	11.200	950	7.900	5.280
67/68 *	31.300	1.850	2.170	5.460	6.900	950	8.820	5.150
68/69 *	31.500	4.600	1.600	4.500	7.600	1.100	9.500	2.600
69/70 *	30.000	4.100	1.900	5.100	5.900	950	9.000	3.050

Período	Arveja seca					Batata		
	Total	Buenos Aires	Santa Fe	Tucumán	Resto del país	Total	Buenos Aires	Córdoba
SUPERFICIE SEMBRADA								
Hectáreas								
66/67 *	19.400	6.850	9.510	1.140	1.900	44.200	9.700	3.600
67/68 *	16.540	4.250	9.500	1.100	1.690	45.500	10.450	3.260
68/69 *	20.500	6.740	11.500	600	1.660	49.400	11.100	2.550
69/70 *	22.800	7.430	13.150	550	1.670	47.900	10.600	1.850
70/71 *	22.600	7.960	12.170	800	1.670	46.100	10.660	1.630
SUPERFICIE COSECHADA								
Hectáreas								
66/67 *	17.743	6.174	9.040	1.065	1.464	41.893	9.420	3.505
67/68 *	12.340	2.000	7.600	1.060	1.680	41.473	10.257	3.254
68/69 *	18.360	5.900	10.200	600	1.660	45.307	10.941	2.435
69/70 *	19.450	5.350	12.130	300	1.670	44.200	10.400	1.850
70/71 *	20.730	7.040	11.500	550	1.640	42.900	10.460	1.470
PRODUCCION								
Toneladas								
66/67 *	20.000	9.050	8.250	1.550	1.150	443.600	95.200	41.400
67/68 *	10.000	2.300	5.300	1.400	1.000	379.000	86.670	38.500
68/69 *	21.600	6.300	13.400	720	1.180	479.500	121.600	28.700
69/70 *	18.100	4.500	12.150	250	1.200	438.000	109.700	16.300
70/71 *	16.800	6.900	8.300	440	1.160	462.000	95.000	14.700



## Estadística agrícola

## HORTALIZAS

Período	Batata							
	Corrientes	Chaco	Formosa	Misiones	Santa Fe	Santiago del Estero	Tucumán	Resto del país
SUPERFICIE SEMBRADA								
Hectáreas								
66/67 *	6.200	3.380	1.500	1.140	1.150	10.700	3.700	3.130
67/68 *	6.500	3.150	1.200	1.130	1.130	12.340	3.800	2.540
68/69 *	7.800	3.010	1.500	1.170	1.210	14.800	4.200	2.060
69/70 *	7.700	2.970	1.500	1.150	1.360	14.600	4.200	1.970
70/71 *	6.870	2.750	1.500	1.200	1.100	15.820	3.050	1.520
SUPERFICIE COSECHADA								
Hectáreas								
66/67 *	5.970	3.109	1.355	1.085	1.041	10.045	3.428	2.935
67/68 *	5.899	3.029	1.200	1.092	1.028	9.920	3.452	2.342
68/69 *	6.878	2.925	1.500	1.113	1.208	12.205	4.190	1.912
69/70 *	7.500	2.770	1.500	1.110	1.360	11.620	4.200	1.890
70/71 *	6.470	2.750	1.500	1.010	1.050	13.690	3.050	1.450
PRODUCCION								
Toneladas								
66/67 *	51.200	30.600	27.100	9.700	12.600	111.400	41.450	22.950
67/68 *	53.300	25.720	11.120	9.590	12.820	93.500	30.410	17.370
68/69 *	54.700	21.300	27.400	9.800	15.000	132.200	52.500	16.300
69/70 *	64.300	20.400	13.000	10.000	17.600	126.900	44.400	15.400
70/71 *	57.400	27.300	19.900	8.150	13.000	182.000	33.600	10.950

Período	Cebolla											
	Total	Buenos Aires	Córdoba	Jujuy	La Rioja	Mendoza	Salta	San Juan	Santa Fe	Santiago del Estero	Tucumán	Resto del país
SUPERFICIE SEMBRADA												
Hectáreas												
66/67 *	13.400	1.250	400	550	70	2.180	560	2.620	150	3.240	400	1.980
67/68 *	16.430	1.305	472	565	80	2.281	412	2.513	210	6.050	439	2.103
68/69 *	19.900	1.370	530	550	130	2.050	500	2.500	170	9.600	450	2.050
69/70 *	17.700	1.350	330	470	120	1.650	340	2.150	160	8.800	360	1.970
70/71 *	16.700	1.550	265	266	93	2.130	323	2.240	150	7.860	300	1.523
SUPERFICIE COSECHADA												
Hectáreas												
66/67 *	11.634	1.192	299	545	54	2.176	454	2.614	138	1.980	365	1.817
67/68 *	14.610	1.214	377	565	70	2.281	368	2.463	200	4.650	430	1.992
68/69 *	16.500	1.310	370	550	120	2.050	500	2.500	160	6.500	450	1.990
69/70 *	16.300	1.350	330	470	120	1.650	340	1.990	160	7.620	360	1.910
70/71 *	14.750	1.537	264	266	74	2.123	323	2.135	145	6.080	300	1.503
PRODUCCION												
Toneladas												
66/67 *	197.000	11.850	2.230	7.550	900	63.700	4.540	72.400	950	16.300	3.200	13.380
67/68 *	217.000	11.000	4.600	6.300	1.340	67.200	5.730	61.550	1.460	36.300	4.240	17.280
68/69 *	224.000	12.000	3.600	7.700	2.400	58.700	7.900	52.800	1.180	54.400	4.180	19.140
69/70 *	212.700	14.400	3.000	6.500	2.400	48.400	5.500	51.000	1.150	61.100	3.100	16.150
70/71 *	209.400	16.100	3.400	2.400	1.270	59.600	5.000	51.600	1.100	49.400	2.300	17.230

NOTA: Cifras actualizadas al 19 de marzo de 1971. FUENTE: Secretaría de Estado de Agricultura y Ganadería de la Nación.

## Estadística agrícola

## HORTALIZAS

Período	Espárrago					Frujilla			
	Total	Buenos Aires	Mendoza	Santa Fe	Resto del país	Total	Buenos Aires	Santa Fe	Resto del país
SUPERFICIE SEMBRADA									
Hectáreas									
66/67 *	550	130	90	300	30	800	170	580	50
67/68 *	830	95	86	600	49	709	129	526	54
68/69 *	820	80	90	610	40	750	135	554	61
69/70 *	840	80	90	630	40	650	130	450	70
70/71 *	...	...	...	...	...	870	152	610	108
SUPERFICIE COSECHADA									
Hectáreas									
66/67 *	520	112	84	300	24	793	170	576	47
67/68 *	800	80	86	600	34	500	91	356	53
68/69 *	810	80	90	610	30	733	132	544	57
69/70 *	834	80	87	630	37	610	120	420	70
70/71 *	...	...	...	...	...	825	152	570	103
PRODUCCION									
Toneladas									
66/67 *	1.700	130	190	1.290	90	1.450	380	1.000	70
67/68 *	4.020	614	192	3.123	91	823	100	571	152
68/69 *	3.150	80	200	2.800	70	1.850	300	1.360	190
69/70 *	3.270	90	190	2.900	90	1.430	230	981	219
70/71 *	...	...	...	...	...	2.100	396	1.450	254

Período	Garbanzo					Haba					
	Total	Córdoba	Jujuy	Salta	Resto del país	Total	Buenos Aires	Jujuy	Mendoza	Tucumán	Resto del país
SUPERFICIE SEMBRADA											
Hectáreas											
66/67 *	4.200	100	1.310	2.570	220	1.800	380	750	140	250	280
67/68 *	4.640	100	1.310	2.980	250	1.590	391	745	153	—	301
68/69 *	7.040	2.400	1.310	2.910	420	1.460	400	610	140	50	260
69/70 *	4.790	500	900	3.130	260	1.480	410	590	140	60	280
70/71 *	3.310	150	560	2.600	—	...	...	...	...	...	...
SUPERFICIE COSECHADA											
Hectáreas											
66/67 *	4.009	50	1.265	2.483	211	1.754	375	745	137	237	260
67/68 *	4.590	65	1.310	2.980	235	1.570	377	745	153	—	295
68/69 *	6.150	1.600	1.310	2.910	330	1.440	390	610	140	50	250
69/70 *	4.380	500	900	2.750	230	1.450	410	590	140	40	270
70/71 *	3.280	120	560	2.600	—	...	...	...	...	...	...
PRODUCCION											
Toneladas											
66/67 *	3.500	50	1.250	2.050	150	7.000	1.520	2.980	590	1.150	760
67/68 *	4.000	30	1.080	2.720	170	5.400	1.320	2.380	640	—	1.060
68/69 *	4.840	960	920	2.650	310	5.200	1.480	2.440	590	75	615
69/70 *	4.530	400	900	3.000	230	5.100	1.500	2.350	580	60	610
70/71 *	3.430	60	560	2.810	—	...	...	...	...	...	...

## Estadística agrícola

## HORTALIZAS

Período	Lenteja				Melón					
	Total	Buenos Aires	Chubut	Santa Fe	Total	Buenos Aires	Corrientes	Chaco	Mendoza	San Juan
SUPERFICIE SEMBRADA										
Hectáreas										
66/67 *	24.750	840	10	23.900	5.650	130	130	1.530	530	1.030
67/68 *	24.850	1.530	10	23.310	5.060	129	155	1.260	567	581
68/69 *	24.770	1.950	20	22.800	5.000	150	180	1.010	540	345
69/70 *	25.970	1.670	—	24.300	5.340	177	177	850	560	525
70/71 *	29.970	1.970	—	28.000	5.600	202	358	800	500	439
SUPERFICIE COSECHADA										
Hectáreas										
66/67 *	23.344	830	10	22.504	5.010	128	106	1.453	522	992
67/68 *	19.193	1.033	10	18.150	4.550	129	129	1.160	567	551
68/69 *	22.310	1.800	10	20.500	4.240	150	140	915	540	345
69/70 *	21.530	1.530	—	20.000	4.515	177	159	695	560	525
70/71 *	16.890	1.890	—	15.000	5.000	197	325	750	480	399
PRODUCCION										
Toneladas										
66/67 *	12.900	1.240	10	11.650	49.300	1.720	610	8.900	7.660	14.900
67/68 *	8.200	820	10	7.370	42.900	1.660	554	7.100	8.500	6.600
68/69 *	14.200	1.690	10	12.500	39.500	1.850	500	6.300	7.900	5.200
69/70 *	8.900	1.200	—	7.700	45.000	2.190	856	5.880	8.340	7.875
70/71 *	9.510	2.210	—	7.300	44.300	2.392	2.148	4.800	6.800	4.324

Período	Melón			Papa temprana						
	Santiago del Estero	Tucumán	Resto del país	Total	Corrientes	Jujuy	Misiones	Salta	Tucumán	Resto del país
SUPERFICIE SEMBRADA										
Hectáreas										
66/67 *	730	200	1.370	8.900	950	1.200	1.050	1.000	4.100	600
67/68 *	815	90	1.463	21.650	1.180	1.260	1.080	1.490	8.930	7.710
68/69 *	975	120	1.680	15.000	1.260	1.100	1.155	1.670	7.600	2.215
69/70 *	960	85	2.006	15.750	1.290	1.060	1.160	1.390	8.650	2.200
70/71 *	1.100	105	2.096	16.700	1.600	1.250	1.250	1.400	9.650	1.550
SUPERFICIE COSECHADA										
Hectáreas										
66/67 *	530	188	1.091	8.175	852	1.170	1.009	897	3.765	482
67/68 *	700	90	1.224	19.491	1.148	1.255	1.036	1.274	8.036	6.742
68/69 *	622	105	1.423	14.614	1.141	1.075	1.118	1.670	7.600	2.010
69/70 *	725	40	1.634	15.350	1.190	1.060	1.110	1.180	8.650	2.160
70/71 *	800	52	1.997	16.570	1.522	1.250	1.200	1.400	9.650	1.548
PRODUCCION										
Toneladas										
66/67 *	8.100	1.730	5.680	54.300	5.500	6.400	3.600	6.200	29.800	2.800
67/68 *	11.700	720	6.066	146.450	7.400	10.200	3.450	10.800	79.500	35.100
68/69 *	8.800	1.000	7.950	119.800	5.240	8.680	3.800	12.900	79.200	9.980
69/70 *	10.545	260	9.054	91.500	7.900	8.500	4.420	8.400	55.100	7.180
70/71 *	12.430	326	11.080	126.500	11.700	14.300	4.140	15.300	70.300	10.760

NOTA: Cifras actualizadas al 19 de marzo de 1971. FUENTE: Secretaría de Estado de Agricultura y Ganadería de la Nación.



## Estadística agrícola

## HORTALIZAS

Período	Papa semitemprana												
	Total	Buenos Aires	Córdoba	Chaco	Entre Ríos	Jujuy	Mendoza	Salta	San Juan	San Luis	Santa Fe	Tucumán	Resto del país
SUPERFICIE SEMBRADA													
Hectáreas													
66/67 *	55.800	9.200	9.200	2.200	9.970	1.350	850	1.000	430	1.700	16.200	1.750	1.950
67/68 *	50.590	13.355	10.140	—	3.730	1.370	883	610	464	1.900	14.045	2.000	2.093
68/69 *	52.400	14.700	10.700	—	1.600	1.605	840	770	380	3.050	15.200	1.200	2.355
69/70 *	46.700	13.000	7.900	—	1.700	1.300	900	840	360	2.300	14.100	900	3.400
70/71 *	46.100	12.300	8.200	—	1.500	1.000	920	800	400	2.800	14.500	800	2.880
SUPERFICIE COSECHADA													
Hectáreas													
66/67 *	52.993	8.872	9.083	1.975	9.244	1.350	847	875	420	1.700	15.427	1.611	1.589
67/68 *	44.692	11.520	9.777	—	2.307	1.370	883	512	464	1.390	13.234	1.550	1.685
68/69 *	49.583	14.127	10.500	—	1.450	1.605	834	770	380	2.280	14.730	1.200	1.707
69/70 *	43.700	12.750	7.350	—	1.570	1.300	900	840	360	1.930	13.400	780	2.520
70/71 *	42.100	12.200	7.600	—	1.400	1.000	920	800	400	2.040	12.800	800	2.140
PRODUCCION													
Toneladas													
66/67 *	385.400	62.500	61.200	13.000	46.500	8.600	8.500	7.200	5.100	13.600	137.200	10.200	11.800
67/68 *	253.500	56.800	73.500	—	5.000	6.900	8.250	3.730	2.920	10.600	61.400	10.550	13.850
68/69 *	473.500	166.400	85.300	—	5.800	9.800	7.900	6.200	4.100	18.400	139.000	16.800	13.800
69/70 *	326.000	108.300	40.000	—	6.300	7.700	8.600	5.400	1.200	11.900	114.400	4.400	17.800
70/71 *	358.000	110.700	56.000	—	8.600	5.600	8.800	6.400	4.500	12.500	126.000	4.600	14.300
Papa semitardía													
Período	Total	Buenos Aires	Córdoba	Chubut	Mendoza	Río Negro	Resto del país						
SUPERFICIE SEMBRADA													
Hectáreas													
66/67 *	87.050	77.050	160	1.500	5.500	1.800	1.040						
67/68 *	118.050	107.950	—	1.650	5.455	1.765	1.230						
68/69 *	121.800	112.300	—	1.640	5.340	1.400	1.120						
69/70 *	110.900	101.050	—	1.640	5.535	1.525	1.150						
70/71 *	108.300	98.200	—	1.600	5.700	1.740	1.060						
SUPERFICIE COSECHADA													
Hectáreas													
66/67 *	86.027	76.673	160	1.175	5.500	1.705	814						
67/68 *	116.896	107.001	—	1.650	5.255	1.765	1.225						
68/69 *	121.300	111.829	—	1.640	5.340	1.400	1.091						
69/70 *	110.640	100.900	—	1.640	5.535	1.435	1.130						
70/71 *	108.000	97.950	—	1.580	5.700	1.740	1.030						
PRODUCCION													
Toneladas													
66/67 *	1.226.500	1.144.700	1.000	8.800	45.100	21.200	5.700						
67/68 *	1.461.200	1.380.360	—	9.300	45.000	19.500	7.040						
68/69 *	1.630.400	1.543.700	—	11.800	52.100	16.000	6.800						
69/70 *	1.804.000	1.715.500	—	11.700	53.500	16.600	6.700						
70/71 *	1.500.000	1.410.000	—	10.000	51.000	22.500	6.500						

## Estadística agrícola

## HORTALIZAS

Período	Papa tardía						Pimiento y ají (1)				
	Total	Buenos Aires	Córdoba	Mendoza	Santa Fe	Santiago del Estero	Resto del país	Total	Buenos Aires	Jujuy	Mendoza
SUPERFICIE SEMBRADA											
Hectáreas											
66/67 *	16.750	2.750	1.150	570	11.250	650	380	11.300	1.150	1.010	2.630
67/68 *	19.860	2.680	3.570	595	12.300	540	175	11.275	1.246	1.010	2.395
68/69 *	19.900	2.200	3.300	544	12.760	740	356	10.980	1.260	1.000	1.650
69/70 *	21.350	2.300	3.330	523	13.430	1.000	767	11.570	1.373	1.070	1.456
70/71 *	18.570	2.300	2.530	500	11.500	860	880	...	...	...	...
SUPERFICIE COSECHADA											
Hectáreas											
66/67 *	15.982	2.608	1.144	567	10.746	543	374	10.617	1.136	1.010	2.623
67/68 *	18.710	2.091	3.564	591	11.925	365	174	10.593	1.178	950	2.395
68/69 *	17.294	1.963	1.667	544	12.225	625	270	10.330	1.180	1.000	1.250
69/70 *	20.020	2.150	2.800	523	13.050	730	767	11.360	1.373	988	1.456
70/71 *	...	...	...	...	...	...	...	...	...	...	...
PRODUCCION											
Toneladas											
66/67 *	131.000	17.100	7.900	5.600	92.900	4.020	3.480	67.500	7.200	15.300	19.800
67/68 *	105.400	8.000	24.700	5.850	63.100	2.700	1.050	75.390	8.404	12.500	17.300
68/69 *	116.400	11.200	9.500	5.300	83.800	4.500	2.100	72.450	7.600	14.000	9.000
69/70 *	114.900	13.100	8.000	5.200	76.800	5.340	6.460	85.060	9.980	14.200	10.234
70/71 *	...	...	...	...	...	...	...	...	...	...	...

Período	Pimiento y ají (1)			Poroto chaucha						
	Salta	Tucumán	Resto del país	Total	Buenos Aires	Jujuy	Mendoza	Santa Fe	Tucumán	Resto del país
SUPERFICIE SEMBRADA										
Hectáreas										
65/66 *	3.520	1.110	1.650	3.550	590	720	360	400	470	1.010
66/67 *	3.340	1.180	1.990	3.600	560	750	380	390	510	1.010
67/68 *	3.710	1.190	1.724	3.980	566	750	430	404	835	995
68/69 *	4.090	1.220	1.760	3.950	560	775	380	344	900	991
69/70 *	4.575	1.183	1.913	3.600	581	420	413	417	760	1.009
SUPERFICIE COSECHADA										
Hectáreas										
65/66 *	3.152	1.026	1.598	3.305	585	720	359	385	455	801
66/67 *	2.838	1.112	1.898	3.304	518	750	380	380	445	831
67/68 *	3.430	1.076	1.564	3.792	543	750	427	373	835	864
68/69 *	4.040	1.190	1.670	3.765	529	775	380	328	900	853
69/70 *	4.555	1.175	1.813	3.346	566	420	413	342	711	894
PRODUCCION										
Toneladas										
65/66 *	16.950	8.700	4.600	23.400	1.750	10.450	2.900	1.240	3.900	3.160
66/67 *	10.800	9.050	5.350	24.300	1.500	10.800	3.100	1.450	3.800	3.650
67/68 *	21.560	11.024	4.602	27.000	1.550	9.000	3.460	1.524	8.085	3.381
68/69 *	23.790	12.790	5.270	30.900	1.570	12.320	3.000	1.200	8.500	4.310
69/70 *	30.718	14.101	5.827	23.700	1.680	6.820	3.220	1.192	5.690	5.098

(1) A partir del período 1967/68 no figuran las cifras correspondientes a ají, que se darán por separado. NOTA: Cifras actualizadas al 19 de marzo de 1971. FUENTE: Secretaría de Estado de Agricultura y Ganadería de la Nación.

## Estadística agrícola

## HORTALIZAS

Periodo	Poroto verde						Poroto seco					
	Total	Formosa	Mendoza	Santiago del Estero	Tucumán	Resto del país	Total	Córdoba	Misiones	Salta	Tucumán	Resto del país
SUPERFICIE SEMBRADA												
Hectáreas												
65/66 *	1.350	170	330	340	180	330	39.800	19.240	1.200	16.300	960	2.100
66/67 *	1.400	90	340	470	200	300	40.100	8.080	1.170	27.960	1.000	1.890
67/68 *	1.170	125	340	440	—	265	60.700	7.420	1.372	49.460	600	1.848
68/69 *	1.050	93	280	424	—	253	60.300	13.700	1.415	42.660	800	1.725
69/70 *	864	57	286	260	—	261	46.200	9.600	1.490	32.360	1.000	1.750
SUPERFICIE COSECHADA												
Hectáreas												
65/66 *	1.145	133	324	245	175	268	28.332	8.613	1.100	15.840	952	1.827
66/67 *	1.115	90	340	267	171	247	28.707	7.641	1.050	17.340	953	1.723
67/68 *	1.063	94	338	368	—	263	38.321	5.077	1.148	29.715	600	1.781
68/69 *	911	65	278	320	—	248	56.685	11.595	1.297	41.329	800	1.664
69/70 *	786	34	286	208	—	258	41.300	4.860	1.420	32.360	1.000	1.660
PRODUCCION												
Toneladas												
65/66 *	4.500	250	2.900	500	450	400	29.800	7.300	1.100	18.150	1.200	2.050
66/67 *	4.750	270	3.100	520	440	420	27.300	5.550	1.050	17.500	1.150	2.050
67/68 *	4.630	234	3.150	810	—	436	22.860	2.013	1.011	17.814	270	1.752
68/69 *	3.800	170	2.500	720	—	410	31.900	1.440	1.200	27.000	500	1.760
69/70 *	3.560	63	2.590	450	—	457	39.500	1.000	1.300	34.700	700	1.800
Sandía												
Periodo	Total	Corrientes	Chaco	Entre Ríos	Mendoza	Santa Fe	Santiago del Estero	Tucumán	Resto del país			
SUPERFICIE SEMBRADA												
Hectáreas												
66/67 *	18.300	3.960	5.310	2.260	590	680	2.400	1.090	2.010			
67/68 *	16.600	3.590	4.080	1.937	580	870	2.430	825	2.288			
68/69 *	16.800	3.920	3.480	2.130	535	550	2.660	775	2.750			
69/70 *	17.220	4.203	2.620	2.159	545	773	2.785	662	3.473			
70/71 *	15.900	4.150	2.820	1.101	470	590	2.750	530	3.489			
SUPERFICIE COSECHADA												
Hectáreas												
66/67 *	14.570	2.290	5.088	1.306	581	661	1.865	1.000	1.779			
67/68 *	13.900	3.040	3.570	1.209	580	790	2.005	700	2.006			
68/69 *	14.500	2.580	3.160	1.880	535	508	1.850	650	2.337			
69/70 *	14.595	2.866	2.150	1.903	545	700	2.285	178	2.968			
70/71 *	14.000	3.934	2.605	963	470	540	2.090	220	3.178			
PRODUCCION												
Toneladas												
66/67 *	185.300	17.240	62.990	11.420	11.200	10.110	45.950	9.900	16.490			
67/68 *	164.800	26.400	37.000	11.250	11.100	13.200	41.000	8.600	16.250			
68/69 *	184.600	47.200	30.400	21.000	10.100	10.600	41.400	6.500	17.400			
69/70 *	189.300	46.780	21.175	21.880	10.350	16.500	48.800	1.239	22.576			
70/71 *	173.000	38.900	23.800	10.800	8.131	13.000	53.000	1.410	23.959			



## Estadística agrícola

## HORTALIZAS

Período	Tomate									
	Total	Buenos Aires	Jujuy	Mendoza	Río Negro	Salta	San Juan	Santa Fe	Tucumán	Resto del país
SUPERFICIE SEMBRADA										
Hectáreas										
65/66 *	19.300	1.870	2.840	5.000	3.590	2.290	1.360	450	690	1.210
66/67 *	21.900	1.900	2.910	6.200	3.900	2.400	1.520	570	700	1.800
67/68 *	21.350	1.836	3.025	5.865	3.373	2.142	1.130	462	781	2.736
68/69 *	22.050	1.850	3.290	4.300	3.960	2.670	900	580	1.000	3.500
69/70 *	25.900	2.030	3.160	4.850	4.600	3.680	1.540	530	1.280	4.230
SUPERFICIE COSECHADA										
Hectáreas										
65/66 *	18.037	1.737	2.840	4.997	3.136	2.099	1.220	427	656	925
66/67 *	20.329	1.705	2.910	6.132	3.705	1.940	1.390	517	681	1.349
67/68 *	19.880	1.742	2.642	5.865	3.073	2.142	1.130	366	748	2.172
68/69 *	20.220	1.680	3.070	4.300	3.960	2.550	900	490	1.000	2.270
69/70 *	19.900	1.890	1.260	4.850	4.400	1.280	1.170	480	1.280	3.290
PRODUCCION										
Toneladas										
65/66 *	303.800	28.350	42.600	66.850	58.450	41.300	26.450	17.350	11.860	10.590
66/67 *	333.600	26.650	43.500	80.700	75.950	32.500	23.700	21.250	12.420	16.930
67/68 *	314.800	26.750	32.700	80.600	49.300	42.060	22.600	12.800	14.050	33.940
68/69 *	352.100	25.700	42.050	55.400	55.900	51.300	13.700	16.400	20.900	40.750
69/70 *	357.600	30.500	21.100	66.100	37.000	33.200	19.500	13.900	23.800	62.500

Período	Zapallo											
	Total	Buenos Aires	Córdoba	Corrientes	Chaco	La Rioja	Mendoza	San Juan	Santa Fe	Santiago del Estero	Tucumán	Resto del país
SUPERFICIE SEMBRADA												
Hectáreas												
65/66 *	31.450	3.450	3.070	2.140	1.020	470	1.420	400	2.380	6.670	5.000	5.430
66/67 *	33.600	4.620	2.730	2.030	1.160	390	1.500	400	2.400	7.700	5.200	5.470
67/68 *	30.000	3.545	3.665	1.820	1.390	510	1.480	320	2.620	7.850	1.770	5.030
68/69 *	30.700	3.600	4.000	1.760	1.060	450	1.355	243	2.290	9.330	1.540	5.072
69/70 *	32.200	3.581	3.525	1.791	1.230	337	1.455	218	3.650	9.480	1.560	5.373
SUPERFICIE COSECHADA												
Hectáreas												
65/66 *	26.611	3.287	2.829	963	803	372	1.420	391	1.890	5.430	4.840	4.386
66/67 *	30.325	4.563	2.173	1.881	1.058	282	1.494	393	1.918	6.585	5.032	4.946
67/68 *	24.752	3.524	2.994	1.367	1.305	388	1.480	319	2.363	4.730	1.770	4.512
68/69 *	25.758	3.561	2.991	1.339	959	300	1.355	243	2.155	6.570	1.540	4.745
69/70 *	27.350	3.568	3.525	1.609	1.075	93	1.455	218	3.444	6.765	630	4.968
PRODUCCION												
Toneladas												
65/66 *	313.150	36.200	20.600	9.000	17.450	4.700	38.900	5.840	24.200	90.150	36.200	29.910
66/67 *	374.800	51.150	15.750	23.250	28.500	3.500	40.200	5.870	21.500	116.650	37.100	31.330
67/68 *	324.100	40.020	16.610	11.800	26.530	8.670	41.100	4.500	42.700	75.600	23.440	33.130
68/69 *	325.500	46.400	11.500	10.400	15.500	5.300	37.500	3.400	34.400	102.500	17.500	41.100
69/70 *	382.300	46.739	20.175	18.996	12.780	1.113	42.210	2.922	80.420	107.448	3.992	45.505

NOTA: Cifras actualizadas al 19 de marzo de 1971. FUENTE: Secretaría de Estado de Agricultura y Ganadería de la Nación.

## IV. ESTADISTICA GANADERA

## 1. — FAENA DE GANADO

## Total de frigoríficos, fábricas y C.A.P. Lisandro de la Torre

Miles de cabezas

Período	Bovinos						
	Total	Novillos	Novillitos	Vacas	Vaquillonas	Terneros	Toros, torunos y bueyes
TOTAL (1)							
1969 *	(2) 13.791,4	3.392,1	682,7	1.219,8	636,6	567,5	232,7
1970 *	5.883,2	2.747,3	660,3	1.228,1	432,1	582,9	232,5
D. 1969 *	555,8	294,1	55,8	86,5	51,4	47,3	20,7
E. 1970 *	505,6	258,7	52,1	86,5	42,8	48,0	17,5
F. " *	480,8	223,2	46,7	106,6	40,2	44,8	19,3
M. " *	586,5	253,0	53,6	151,4	45,6	58,0	24,9
A. " *	623,0	275,5	56,8	153,4	44,7	69,1	23,5
M. " *	581,3	256,8	53,0	142,8	38,5	68,0	22,2
J. " *	587,3	265,7	53,8	145,3	40,8	59,3	22,4
J. " *	586,2	272,8	61,1	137,8	39,0	51,0	24,5
A. " *	489,8	240,6	62,8	87,6	35,8	44,8	18,2
S. " *	449,7	234,0	62,5	67,3	28,9	39,7	17,3
O " *	320,6	151,8	58,2	40,6	23,4	33,3	13,3
N. " *	318,2	154,1	48,0	46,0	25,0	31,2	13,9
D. " *	354,2	161,2	51,7	62,8	27,2	35,7	15,6
PARA EXPORTACION							
1969 *	3.401,5	2.279,8	42,6	816,0	7,9	39,6	215,6
1970 *	3.077,0	1.796,1	43,5	925,6	17,3	82,6	211,9
D. 1969 *	271,8	188,5	1,4	57,3	0,3	4,9	19,4
E. 1970 *	244,6	161,1	1,6	59,2	0,4	6,1	16,2
F. " *	241,6	135,1	3,0	79,5	0,9	5,1	18,0
M. " *	325,3	168,8	2,9	120,7	2,0	7,6	23,3
A. " *	351,6	188,4	7,7	120,7	2,3	10,6	21,9
M. " *	339,5	184,0	5,5	114,3	2,2	14,0	19,5
J. " *	345,2	191,4	5,7	116,0	1,9	9,8	20,4
J. " *	348,3	198,7	6,1	108,7	2,4	9,9	22,5
A. " *	245,1	157,2	2,9	64,0	1,3	3,2	16,5
S. " *	218,8	151,6	1,3	46,3	0,6	3,5	15,5
O " *	131,7	85,8	2,5	25,2	1,2	5,1	11,9
N. " *	137,0	87,9	2,6	28,9	1,2	4,2	12,2
D. " *	148,4	85,9	1,9	42,1	0,7	3,7	14,1
PARA CONSUMO							
1969 *	(2) 10.350,3	1.106,9	639,6	373,8	627,9	527,6	14,5
1970 *	2.768,5	946,9	616,4	272,4	414,4	499,8	18,6
D. 1969 *	280,8	105,0	54,3	27,0	51,1	42,3	1,1
E. 1970 *	258,1	97,0	50,5	25,2	42,4	41,9	1,1
F. " *	235,6	87,7	43,6	24,3	39,2	39,7	1,1
M. " *	256,7	83,7	50,7	26,9	43,6	50,4	1,4
A. " *	267,0	86,6	49,0	29,2	42,4	58,3	1,5
M. " *	237,9	72,3	47,5	25,2	36,3	54,1	2,5
J. " *	238,1	73,8	48,1	25,9	38,9	49,5	1,9
J. " *	233,6	73,6	55,0	25,6	36,5	41,1	1,8
A. " *	241,6	83,1	59,9	21,2	34,4	41,5	1,5
S. " *	228,4	82,1	61,1	19,1	28,3	36,2	1,6
O " *	187,6	65,8	55,7	14,3	22,2	28,3	1,3
N. " *	179,7	66,0	45,4	16,0	23,8	27,0	1,5
D. " *	204,1	75,0	49,8	19,4	26,5	32,0	1,4

(1) Incluye lo destinado a digestor. (2) Incluye las estimaciones correspondientes a "Establecimientos Agropecuarios" y "Mataderos del Interior", cuyas cifras respectivas son: 360,0 y 6.700,0. FUENTE: Junta Nacional de Carnes. Última información recibida el 16/3/71.

## Estadística ganadera

## FAENA DE GANADO

Total de frigoríficos, fábricas y C.A.P. Lisandro de la Torre

## Ovinos

Período	Total (1)				Para exportación				Para consumo			
	Total	Corderos y borregos	Capones y carneros	Ovejas	Total	Corderos y borregos	Capones y carneros	Ovejas	Total	Corderos y borregos	Capones y carneros	Ovejas
Miles de cabezas												
1969 *	(2) 10.765,6	3.472,9	453,4	1.139,3	3.522,6	2.091,4	422,9	1.008,3	(2) 7.236,9	1.379,2	30,1	127,6
1970 *	3.797,8	2.594,1	328,0	875,7	2.144,9	1.121,3	294,0	729,6	1.651,4	1.472,3	34,0	145,1
D. 1969 *	535,5	402,8	55,3	77,4	382,8	258,3	53,6	70,9	152,7	144,4	1,7	6,6
E. 1970 *	344,7	199,9	37,7	107,1	259,2	123,7	36,3	99,2	85,4	76,1	1,4	7,9
F. » *	293,4	145,8	46,4	101,2	218,6	83,5	45,6	89,5	74,7	62,2	0,8	11,7
M. » *	291,2	141,2	36,8	113,2	209,6	72,9	35,1	101,6	81,4	68,2	1,7	11,5
A. » *	263,5	130,3	44,3	88,9	169,3	51,5	42,5	75,3	94,1	78,8	1,8	13,5
M. » *	190,9	110,9	28,5	51,5	103,8	36,5	24,6	42,7	87,0	74,5	3,9	8,6
J. » *	233,1	156,5	22,7	53,9	127,8	60,3	21,7	45,8	105,2	96,2	1,0	8,0
J. » *	374,5	293,9	30,2	50,4	241,5	169,9	28,0	43,6	132,9	123,9	2,2	6,8
A. » *	366,8	291,8	22,6	52,4	217,2	153,3	20,4	43,5	149,6	138,5	2,3	8,8
S. » *	346,8	271,7	18,4	56,7	166,3	104,0	16,2	46,1	180,4	167,6	2,2	10,6
O » *	333,2	265,3	15,2	52,7	130,6	83,9	13,1	33,6	202,5	181,4	2,1	19,0
N. » *	354,4	282,4	9,9	62,1	146,0	94,1	7,3	44,6	208,2	188,3	2,7	17,2
D. » *	405,3	304,4	15,3	85,6	155,0	87,6	3,2	64,2	250,1	216,8	12,0	21,3

## Porcinos

Período	Total (1)			Para exportación			Para consumo			Reses para cortar		
	Total	Cerdos	Cachorros y lechones	Total	Cerdos	Cachorros y lechones	Total	Cerdos	Cachorros y lechones	Total	Cerdos	Cachorros y lechones
Miles de cabezas												
1969 *	(3) 2.451,0	1.718,5	27,5	12,5	12,5	—	(3) 2.279,4	1.551,9	22,5	157,0	152,1	4,9
1970 *	1.649,2	1.620,1	29,1	0,3	0,3	—	1.496,6	1.472,7	23,9	150,2	145,1	5,1
D. 1969 *	141,4	134,6	6,8	—	—	—	123,1	117,3	5,8	18,1	17,1	1,0
E. 1970 *	124,7	123,3	1,4	—	—	—	107,7	106,6	1,1	16,7	16,4	0,3
F. » *	118,8	117,6	1,2	—	—	—	103,8	102,9	0,9	14,8	14,6	0,2
M. » *	133,3	131,9	1,4	0,1	0,1	—	121,0	119,9	1,1	12,1	11,8	0,3
A. » *	138,2	136,6	1,6	—	—	—	130,5	129,2	1,3	7,5	7,2	0,3
M. » *	132,5	131,1	1,4	—	—	—	124,7	123,5	1,2	7,7	7,4	0,3
J. » *	142,0	139,8	2,2	0,1	0,1	—	133,2	131,5	1,7	8,5	8,0	0,5
J. » *	145,3	143,1	2,2	—	—	—	136,8	135,1	1,7	8,3	7,8	0,5
A. » *	145,4	143,1	2,3	—	—	—	124,6	122,8	1,8	20,5	20,1	0,4
S. » *	147,9	146,0	1,9	—	—	—	127,3	125,7	1,6	20,3	20,0	0,3
O » *	142,8	140,1	2,7	—	—	—	122,0	119,6	2,4	20,6	20,3	0,3
N. » *	139,4	136,4	3,0	0,1	0,1	—	134,0	131,7	2,3	5,2	4,6	0,6
D. » *	139,1	131,2	7,9	—	—	—	131,0	124,1	6,9	7,9	6,9	1,0

(1) Incluye lo destinado a digestor. (2) Incluye las estimaciones correspondientes a "Establecimientos Agropecuarios" y "Mataderos del Interior", cuyas cifras respectivas son: 3.800,0 y 1.900,0. (3) 380,0 y 325,0. FUENTE: Junta Nacional de Carnes. NOTA: En ovinos las cifras anuales incluyen la zona patagónica. Última información recibida el 16/3/71.



## Estadística ganadera

**FAENA DE GANADO**  
**Frigoríficos y fábricas**

Miles de cabezas

Período	Bovinos						
	Total	Novillos	Novillitos	Vacas	Vaquillonas	Terneros	Toros, toros y bueyes
<b>TOTAL (1)</b>							
1969 *	6.191,9	3.188,2	620,5	1.179,6	518,5	456,5	228,6
1970 *	5.473,3	2.564,9	600,1	1.212,4	355,8	495,4	224,7
D. 1969 *	509,4	275,4	49,9	83,7	41,7	38,4	20,3
E. 1970 *	465,0	240,4	47,8	84,3	35,4	39,9	17,2
F. " *	444,9	207,0	42,9	105,1	33,2	37,9	18,8
M. " *	544,5	237,0	49,0	149,8	36,4	47,9	24,4
A. " *	577,7	257,5	52,4	150,6	36,2	58,0	23,0
M. " *	544,2	243,4	48,4	141,4	30,6	58,8	21,6
J. " *	550,0	252,7	49,2	143,8	32,9	49,9	21,5
J. " *	547,2	259,3	54,7	135,7	31,5	42,5	23,5
A. " *	453,0	225,1	55,7	86,7	30,2	37,9	17,4
S. " *	418,9	221,1	56,4	66,8	24,2	33,9	16,5
O " *	297,2	142,3	52,4	40,2	20,1	29,5	12,7
N. " *	297,7	146,2	43,4	45,5	21,5	27,9	13,2
D. " *	333,1	152,8	47,9	62,5	23,6	31,3	15,0
<b>PARA EXPORTACION</b>							
1969 *	3.375,9	2.257,8	42,5	813,3	7,7	39,5	215,1
1970 *	3.072,0	1.794,1	43,5	923,1	17,2	82,6	211,5
D. 1969 *	269,8	186,8	1,4	57,1	0,3	4,9	19,3
E. 1970 *	243,9	160,6	1,5	59,1	0,4	6,1	16,2
F. " *	241,3	134,9	3,0	79,4	0,9	5,1	18,0
M. " *	325,0	168,7	2,9	120,6	2,0	7,6	23,2
A. " *	350,7	187,9	7,7	120,3	2,3	10,6	21,9
M. " *	339,0	183,7	5,4	114,3	2,2	13,9	19,5
J. " *	344,6	191,4	5,7	115,6	1,9	9,8	20,2
J. " *	346,9	198,6	6,0	107,7	2,4	9,9	22,3
A. " *	244,9	157,1	2,9	63,9	1,3	3,2	16,5
S. " *	218,8	151,6	1,3	46,3	0,6	3,5	15,5
O " *	131,6	85,8	2,4	25,2	1,2	5,1	11,9
N. " *	136,9	87,9	2,6	28,8	1,2	4,2	12,2
D. " *	148,3	85,9	1,9	42,1	0,7	3,7	14,0
<b>PARA CONSUMO</b>							
1969 *	2.777,6	925,1	577,6	337,1	510,0	416,8	11,0
1970 *	2.364,3	786,6	556,2	259,5	338,3	412,4	11,3
D. 1969 *	236,5	88,0	48,5	24,2	41,4	33,6	0,8
E. 1970 *	218,2	79,3	46,2	23,1	35,0	33,7	0,9
F. " *	200,1	71,7	39,8	22,9	32,2	32,8	0,7
M. " *	215,1	68,0	46,0	25,4	34,4	40,3	1,0
A. " *	222,8	69,1	44,7	27,0	33,8	47,3	0,9
M. " *	201,2	59,3	42,9	23,9	28,4	44,8	1,9
J. " *	201,3	60,9	43,4	24,8	31,0	40,1	1,1
J. " *	196,1	60,3	48,6	24,6	29,0	32,6	1,0
A. " *	205,1	67,7	52,7	20,4	28,8	34,7	0,8
S. " *	197,7	69,2	55,1	18,6	23,6	30,4	0,8
O " *	164,2	56,3	49,9	14,0	18,9	24,4	0,7
N. " *	159,4	58,2	40,8	15,6	20,3	23,7	0,8
D. " *	183,1	66,6	46,0	19,2	22,9	27,6	0,8

(1) Incluye lo destinado a digestor. FUENTE: Junta Nacional de Carnes. Última Información recibida el 16/3/71.

## Estadística ganadera

## FAENA DE GANADO

## Frigoríficos y fábricas

## Ovinos

Período	Total (1)				Para exportación				Para consumo			
	Total	Corderos y borregos	Capones y carneros	Ovejas	Total	Corderos y borregos	Capones y carneros	Ovejas	Total	Corderos y borregos	Capones y carneros	Ovejas
Miles de cabezas												
1969 *	4.386,7	3.022,8	353,5	1.010,4	3.179,4	1.954,1	325,0	900,3	1.201,5	1.066,4	28,2	106,9
1970 *	3.442,1	2.301,9	311,2	829,0	2.063,5	1.087,1	277,2	699,2	1.377,1	1.214,3	34,0	128,8
D. 1969 *	463,1	346,3	50,4	66,4	332,4	222,5	48,8	61,1	130,5	123,6	1,7	5,2
E. 1970 *	305,2	171,6	33,9	99,7	234,7	107,6	32,6	94,5	70,5	64,0	1,4	5,1
F. » *	262,1	128,7	42,1	91,3	200,5	76,1	41,2	83,2	61,4	52,5	0,8	8,1
M. » *	260,4	125,4	32,5	102,5	193,9	70,3	30,9	92,7	66,3	55,0	1,7	9,6
A. » *	229,4	106,1	41,8	81,5	155,9	44,8	40,0	71,1	73,4	61,3	1,8	10,3
M. » *	164,8	88,7	28,1	48,0	99,9	35,1	24,2	40,6	64,8	53,6	3,9	7,3
J. » *	206,8	132,8	22,7	51,3	126,5	60,3	21,7	44,5	80,2	72,4	1,0	6,8
J. » *	348,5	271,7	28,8	48,0	238,0	169,9	26,6	41,5	110,4	101,7	2,2	6,5
A. » *	344,0	270,1	22,6	51,3	216,2	153,3	20,3	42,6	127,7	116,8	2,3	8,6
S. » *	321,5	246,7	18,3	56,5	166,2	104,0	16,1	46,1	155,2	142,6	2,2	10,4
O » *	307,1	239,8	15,2	52,1	130,6	83,9	13,1	33,6	176,5	155,9	2,1	18,5
N. » *	321,7	250,3	9,9	61,5	146,0	94,1	7,3	44,6	175,4	156,1	2,6	16,7
D. » *	370,5	269,9	15,3	85,3	155,0	87,6	3,2	64,2	215,3	182,2	12,0	21,1

## Porcinos

Período	Total (1)			Para exportación			Para consumo			Reses para cortar		
	Total	Cerdos	Cachorros y lechones	Total	Cerdos	Cachorros y lechones	Total	Cerdos	Cachorros y lechones	Total	Cerdos	Cachorros y lechones
Miles de cabezas												
1969 *	1.445,7	1.418,2	27,5	12,5	12,5	—	1.301,2	1.278,7	22,5	130,1	125,2	4,9
1970 *	1.313,7	1.284,6	29,1	0,3	0,3	—	1.172,1	1.148,2	23,9	139,3	134,2	5,1
D. 1969 *	110,4	103,5	6,9	—	—	—	98,8	93,0	5,8	11,3	10,3	1,0
E. 1970 *	97,0	95,6	1,4	—	—	—	85,8	84,7	1,1	11,0	10,7	0,3
F. » *	92,3	91,1	1,2	—	—	—	82,4	81,5	0,9	9,7	9,5	0,2
M. » *	103,6	102,2	1,4	0,1	0,1	—	91,3	90,2	1,1	12,1	11,8	0,3
A. » *	109,4	107,8	1,6	—	—	—	101,8	100,5	1,3	7,5	7,2	0,3
M. » *	105,0	103,6	1,4	—	—	—	97,2	96,0	1,2	7,7	7,4	0,3
J. » *	114,7	112,5	2,2	0,1	0,1	—	106,0	104,4	1,6	8,5	8,0	0,5
J. » *	116,7	114,5	2,2	—	—	—	108,2	106,5	1,7	8,3	7,8	0,5
A. » *	116,3	114,0	2,3	—	—	—	95,5	93,7	1,8	20,5	20,1	0,4
S. » *	116,5	114,6	1,9	—	—	—	95,9	94,4	1,5	20,3	20,0	0,3
O » *	114,7	112,0	2,7	—	—	—	93,9	91,6	2,3	20,6	20,3	0,3
N. » *	114,8	111,8	3,0	0,1	0,1	—	109,4	107,1	2,3	5,2	4,6	0,6
D. » *	112,6	104,7	7,9	—	—	—	104,6	97,7	6,9	7,9	6,9	1,0

(1) Incluye lo destinado a digestor. FUENTE: Junta Nacional de Carnes. NOTA: En ovinos las cifras anuales incluyen la zona patagónica. Última información recibida el 16/3/71.

## Estadística ganadera

## 2. — CARNE OBTENIDA EN LA FAENA

## Total de frigoríficos, fábricas y C.A.P. Lisandro de la Torre

Miles de toneladas

Período	Bovinos						
	Total	Novillos	Novillitos	Vacas	Vaquillonas	Terneros	Toros, torunos y bueyes
<b>TOTAL (1)</b>							
1969 *	(2) 2.851,5	910,2	129,1	243,0	104,5	65,9	70,8
1970 *	1.281,3	712,3	125,4	238,1	70,2	67,2	68,1
D. 1969 *	126,3	77,2	10,7	18,0	8,4	5,6	6,4
E. 1970 *	114,0	68,1	9,9	18,1	7,0	5,5	5,4
F. " *	106,2	58,1	8,8	21,8	6,5	5,3	5,7
M. " *	127,0	65,2	10,1	30,4	7,4	6,6	7,3
A. " *	134,2	71,5	10,7	30,2	7,2	7,8	6,8
M. " *	123,6	66,0	10,0	27,4	6,3	7,6	6,3
J. " *	125,8	68,6	10,2	27,2	6,7	6,7	6,4
J. " *	126,8	70,5	11,6	25,3	6,4	5,8	7,0
A. " *	106,5	62,0	12,1	16,0	5,9	5,2	5,3
S. " *	99,6	60,8	12,0	12,0	4,7	4,6	4,9
O. " *	69,7	39,2	11,2	7,5	3,8	4,0	4,0
N. " *	70,7	40,5	9,1	9,0	4,1	3,8	4,2
D. " *	77,4	41,8	9,8	12,4	4,4	4,3	4,7
<b>PARA EXPORTACION</b>							
1969 *	863,7	631,2	7,1	154,4	1,2	3,7	66,1
1970 *	733,4	477,4	7,3	175,0	2,6	8,5	62,6
D. 1969 *	69,2	50,9	0,3	11,5	—	0,5	6,0
E. 1970 *	61,7	43,7	0,3	12,1	0,1	0,5	5,0
F. " *	58,5	36,0	0,5	16,0	0,1	0,5	5,4
M. " *	76,7	44,4	0,5	23,9	0,3	0,7	6,9
A. " *	82,4	49,9	1,3	23,3	0,4	1,1	6,4
M. " *	78,0	48,2	0,9	21,5	0,3	1,5	5,6
J. " *	79,8	50,4	1,0	21,2	0,3	1,0	5,9
J. " *	80,8	52,5	1,1	19,4	0,4	1,0	6,4
A. " *	58,8	41,7	0,5	11,3	0,2	0,3	4,8
S. " *	54,0	40,6	0,2	8,3	0,1	0,4	4,4
O. " *	32,3	23,2	0,4	4,4	0,2	0,5	3,6
N. " *	34,3	24,0	0,4	5,5	0,2	0,4	3,8
D. " *	36,2	23,0	0,3	8,1	0,1	0,4	4,3
<b>PARA CONSUMO</b>							
1969 *	(2) 1.979,8	277,5	121,9	83,1	103,2	62,1	4,0
1970 *	540,7	233,8	118,1	57,7	67,5	58,7	4,9
D. 1969 *	56,5	26,1	10,4	6,1	8,4	5,2	0,3
E. 1970 *	51,7	24,3	9,6	5,6	6,9	5,0	0,3
F. " *	46,9	22,0	8,3	5,3	6,3	4,7	0,3
M. " *	49,4	20,7	9,6	5,8	7,1	5,8	0,4
A. " *	51,0	21,5	9,3	6,3	6,8	6,7	0,4
M. " *	44,9	17,7	9,1	5,4	5,9	6,2	0,6
J. " *	45,3	18,2	9,2	5,4	6,4	5,6	0,5
J. " *	45,0	18,0	10,5	5,3	6,0	4,7	0,5
A. " *	47,1	20,2	11,6	4,3	5,7	4,9	0,4
S. " *	45,2	20,2	11,8	3,9	4,6	4,3	0,4
O. " *	37,1	15,9	10,8	2,9	3,7	3,4	0,4
N. " *	36,1	16,5	8,7	3,3	3,9	3,3	0,4
D. " *	40,8	18,7	9,5	4,1	4,2	3,9	0,4

(1) Incluye lo destinado a digestor. (2) Incluye las estimaciones correspondientes a "Establecimientos Agropecuarios" y "Mataderos del Interior", cuyas cifras respectivas son: 63,0 y 1.260,0. FUENTE: Junta Nacional de Carnes. Última información recibida el 16/3/71.



## Estadística ganadera

## CARNE OBTENIDA EN LA FAENA

## Total de frigoríficos, fábricas y C.A.P. Lisandro de la Torre

## Ovinos

Período	Total (1)				Para exportación				Para consumo			
	Total	Corderos y borregos	Capones y carneros	Ovejas	Total	Corderos y borregos	Capones y carneros	Ovejas	Total	Corderos y borregos	Capones y carneros	Ovejas
Miles de toneladas												
1969 *	(2) 191,4	45,1	10,6	23,6	58,3	27,2	9,9	21,2	(2) 133,0	17,8	0,7	2,4
1970 *	59,4	33,0	7,4	19,0	38,0	15,2	6,7	16,1	21,3	17,8	0,7	2,8
D. 1969 *	8,0	5,1	1,2	1,7	6,0	3,2	1,2	1,6	1,9	1,8	—	0,1
E. 1970 *	5,8	2,7	0,8	2,3	4,7	1,7	0,8	2,2	1,1	1,0	—	0,1
F. » *	5,1	2,0	1,1	2,0	4,1	1,3	1,0	1,8	1,0	0,8	—	0,2
M. » *	5,3	2,1	0,8	2,4	4,1	1,1	0,8	2,2	1,2	0,9	0,1	0,2
A. » *	4,8	1,9	1,0	1,9	3,4	0,9	0,9	1,6	1,4	1,1	—	0,3
M. » *	3,4	1,7	0,6	1,1	2,1	0,6	0,5	1,0	1,2	1,0	0,1	0,1
J. » *	3,8	2,1	0,5	1,2	2,4	0,9	0,5	1,0	1,4	1,2	—	0,2
J. » *	5,3	3,4	0,7	1,2	3,7	2,0	0,7	1,0	1,6	1,4	0,1	0,1
A. » *	5,0	3,3	0,5	1,2	3,2	1,7	0,5	1,0	1,8	1,6	—	0,2
S. » *	4,9	3,2	0,4	1,3	2,8	1,4	0,4	1,0	2,1	1,9	—	0,2
O » *	4,6	3,2	0,3	1,1	2,1	1,0	0,3	0,8	2,5	2,1	—	0,4
N. » *	5,2	3,6	0,2	1,4	2,6	1,4	0,2	1,0	2,6	2,2	0,1	0,3
D. » *	6,1	3,8	0,4	1,9	2,8	1,2	0,1	1,5	3,3	2,6	0,3	0,4

## Porcinos

Período	Total (1)			Para exportación			Para consumo			Reses para cortar		
	Total	Cerdos	Cachorros y lechones	Total	Cerdos	Cachorros y lechones	Total	Cerdos	Cachorros y lechones	Total	Cerdos	Cachorros y lechones
Miles de toneladas												
1969 *	(3) 198,8	154,0	0,3	1,1	1,1	—	(3) 183,8	139,1	0,2	13,6	13,5	0,1
1970 *	147,1	146,8	0,3	—	—	—	134,1	133,9	0,2	12,7	12,6	0,1
D. 1969 *	12,0	11,9	0,1	—	—	—	10,5	10,4	0,1	1,5	1,5	—
E. 1970 *	10,8	10,8	—	—	—	—	9,4	9,4	—	1,4	1,4	—
F. » *	10,2	10,2	—	—	—	—	9,0	9,0	—	1,2	1,2	—
M. » *	11,5	11,5	—	—	—	—	10,5	10,5	—	1,0	1,0	—
A. » *	12,4	12,4	—	—	—	—	11,8	11,8	—	0,6	0,6	—
M. » *	12,0	12,0	—	—	—	—	11,3	11,3	—	0,7	0,7	—
J. » *	12,4	12,4	—	—	—	—	11,7	11,7	—	0,7	0,7	—
J. » *	13,1	13,1	—	—	—	—	12,3	12,3	—	0,7	0,7	—
A. » *	13,1	13,1	—	—	—	—	11,3	11,3	—	1,8	1,8	—
S. » *	13,7	13,7	—	—	—	—	11,9	11,9	—	1,7	1,7	—
O » *	13,0	13,0	—	—	—	—	11,0	11,0	—	1,9	1,9	—
N. » *	12,8	12,7	0,1	—	—	—	12,3	12,3	—	0,4	0,4	—
D. » *	12,2	12,1	0,1	—	—	—	11,5	11,4	0,1	0,6	0,6	—

(1) Incluye lo destinado a digestor. (2) Incluye las estimaciones correspondientes a "Establecimientos Agropecuarios" y "Mataderos del Interior", cuyas cifras respectivas son: 76,0 y 36,1. (3) 25,0 y 19,5. FUENTE: Junta Nacional de Carnes. NOTA: En ovinos las cifras anuales incluyen la zona patagónica. Última información recibida el 16/3/71.

## Estadística ganadera

## CARNE OBTENIDA EN LA FAENA

## Frigoríficos y fábricas

Miles de toneladas

Período	Bovinos						
	Total	Novillos	Novillitos	Vacas	Vaquillonas	Terneros	Toros, torunos y bueyes
<b>TOTAL (1)</b>							
1969 *	1.415,0	856,7	117,7	233,2	85,0	52,6	69,8
1970 *	1.200,1	670,7	114,2	234,6	57,7	56,9	66,0
D. 1969 *	116,8	72,3	9,6	17,3	6,8	4,5	6,3
E. 1970 *	105,5	63,3	9,0	17,6	5,8	4,5	5,3
F. " *	98,8	53,8	8,1	21,5	5,4	4,4	5,6
M. " *	118,8	61,0	9,2	30,1	5,9	5,4	7,2
A. " *	125,3	66,9	9,8	29,6	5,8	6,5	6,7
M. " *	116,5	62,6	9,2	27,1	4,9	6,5	6,2
J. " *	118,7	65,3	9,3	26,9	5,4	5,6	6,2
J. " *	119,1	67,1	10,4	24,9	5,2	4,8	6,7
A. " *	99,1	58,1	10,7	15,8	5,0	4,4	5,1
S. " *	93,5	57,6	10,8	12,5	3,9	4,0	4,7
O " *	64,9	36,8	10,1	7,4	3,3	3,5	3,8
N. " *	66,6	38,5	8,2	8,9	3,5	3,4	4,1
D. " *	73,3	39,7	9,1	12,3	3,8	3,8	4,6
<b>PARA EXPORTACION</b>							
1969 *	856,5	624,8	7,1	153,8	1,2	3,7	65,9
1970 *	732,2	476,8	7,3	174,5	2,6	8,5	62,5
D. 1969 *	68,6	50,4	0,2	11,5	0,1	0,4	6,0
E. 1970 *	61,5	43,5	0,3	12,1	0,1	0,5	5,0
F. " *	58,4	35,9	0,5	16,0	0,1	0,5	5,4
M. " *	76,6	44,3	0,5	23,9	0,3	0,7	6,9
A. " *	82,1	49,8	1,3	23,2	0,4	1,1	6,3
M. " *	77,8	48,1	0,9	21,4	0,3	1,5	5,6
J. " *	79,6	50,4	1,0	21,1	0,3	1,0	5,8
J. " *	80,5	52,4	1,1	19,2	0,4	1,0	6,4
A. " *	58,7	41,6	0,5	11,3	0,2	0,3	4,8
S. " *	54,0	40,6	0,2	8,3	0,1	0,4	4,4
O " *	32,3	23,2	0,4	4,4	0,2	0,5	3,6
N. " *	34,3	24,0	0,4	5,4	0,2	0,5	3,6
D. " *	36,2	23,0	0,3	8,1	0,1	0,4	4,3
<b>PARA CONSUMO</b>							
1969 *	550,9	230,5	110,6	74,0	83,7	48,9	3,2
1970 *	460,8	192,8	106,8	54,7	55,1	48,4	3,0
D. 1969 *	47,6	21,7	9,4	5,4	6,8	4,1	0,2
E. 1970 *	43,5	19,6	8,8	5,1	5,7	4,1	0,2
F. " *	39,6	17,8	7,6	4,9	5,2	3,9	0,2
M. " *	41,3	16,6	8,7	5,5	5,6	4,6	0,3
A. " *	42,3	16,9	8,5	5,8	5,4	5,4	0,3
M. " *	38,0	14,4	8,2	5,2	4,6	5,1	0,5
J. " *	38,3	14,9	8,3	5,2	5,1	4,6	0,2
J. " *	37,8	14,6	9,3	5,1	4,8	3,8	0,2
A. " *	39,8	16,4	10,3	4,1	4,8	4,0	0,2
S. " *	39,0	16,9	10,6	3,8	3,9	3,6	0,2
O " *	32,4	13,6	9,7	2,8	3,1	3,0	0,2
N. " *	32,0	14,5	7,8	3,3	3,3	2,9	0,2
D. " *	36,7	16,6	8,8	4,0	3,7	2,4	0,2

(1) Incluye lo destinado a digestor. FUENTE: Junta Nacional de Carnes. Última Información recibida el 16/3/71.

## Estadística ganadera

## CARNE OBTENIDA EN LA FAENA

## Frigoríficos y fábricas

## Ovinos

Período	Total (1)				Para exportación				Para consumo			
	Total	Corderos y borregos	Capones y carneros	Ovejas	Total	Corderos y borregos	Capones y carneros	Ovejas	Total	Corderos y borregos	Capones y carneros	Ovejas
Miles de toneladas												
1969 *	68,5	39,2	8,1	21,2	52,1	25,5	7,5	19,1	16,2	13,6	0,6	2,0
1970 *	54,6	29,5	6,9	18,2	36,6	14,8	6,2	15,6	18,0	14,8	0,7	2,5
D. 1969 *	7,0	4,3	1,1	1,6	5,3	2,8	1,1	1,4	1,7	1,6	—	0,1
E. 1970 *	5,2	2,3	0,7	2,2	4,3	1,5	0,7	2,1	0,9	0,8	—	0,1
F. " *	4,6	1,8	0,9	1,9	3,8	1,2	0,9	1,7	0,9	0,7	—	0,2
M. " *	4,8	1,9	0,7	2,2	3,8	1,1	0,7	2,0	1,0	0,8	—	0,2
A. " *	4,3	1,6	0,9	1,8	3,2	0,7	0,9	1,6	1,1	0,9	—	0,2
M. " *	3,0	1,3	0,6	1,1	2,0	0,6	0,5	0,9	0,9	0,7	0,1	0,1
J. " *	3,5	1,8	0,5	1,2	2,4	0,9	0,5	1,0	1,1	0,9	—	0,2
J. " *	5,0	3,2	0,7	1,1	3,6	2,0	0,6	1,0	1,3	1,2	—	0,1
A. " *	4,8	3,1	0,5	1,2	3,2	1,7	0,5	1,0	1,6	1,4	—	0,2
S. " *	4,7	3,0	0,4	1,3	2,8	1,4	0,4	1,0	1,8	1,6	—	0,2
O. " *	4,3	2,9	0,3	1,1	2,1	1,0	0,3	0,8	2,2	1,8	—	0,4
N. " *	4,8	3,2	0,2	1,4	2,6	1,4	0,2	1,0	2,3	1,9	0,1	0,3
D. " *	5,7	3,4	0,4	1,9	2,8	1,2	0,1	1,5	2,9	2,2	0,3	0,4

## Porcinos

Período	Total (1)			Para exportación			Para consumo			Reses para cortar		
	Total	Cerdos	Cachorros y lechones	Total	Cerdos	Cachorros y lechones	Total	Cerdos	Cachorros y lechones	Total	Cerdos	Cachorros y lechones
Miles de toneladas												
1969 *	128,0	127,7	0,3	1,1	1,1	—	115,2	115,0	0,2	11,3	11,2	0,1
1970 *	117,8	117,5	0,3	—	—	—	105,6	105,4	0,2	11,8	11,7	0,1
D. 1969 *	9,2	9,1	0,1	—	—	—	8,3	8,2	0,1	0,9	0,9	—
E. 1970 *	8,5	8,5	—	—	—	—	7,5	7,5	—	0,9	0,9	—
F. " *	8,0	8,0	—	—	—	—	7,2	7,2	—	0,8	0,8	—
M. " *	8,9	8,9	—	—	—	—	7,9	7,9	—	1,0	1,0	—
A. " *	10,0	10,0	—	—	—	—	9,3	9,3	—	0,6	0,6	—
M. " *	9,4	9,4	—	—	—	—	8,8	8,8	—	0,7	0,7	—
J. " *	10,1	10,1	—	—	—	—	9,3	9,3	—	0,7	0,7	—
J. " *	10,6	10,6	—	—	—	—	9,8	9,8	—	0,7	0,7	—
A. " *	10,6	10,6	—	—	—	—	8,8	8,8	—	1,8	1,8	—
S. " *	10,8	10,8	—	—	—	—	9,1	9,1	—	1,7	1,7	—
O. " *	10,5	10,5	—	—	—	—	8,5	8,5	—	1,9	1,9	—
N. " *	10,6	10,5	0,1	—	—	—	10,1	10,1	—	0,4	0,4	—
D. " *	9,9	9,8	0,1	—	—	—	9,3	9,2	0,1	0,6	0,6	—

(1) Incluye lo destinado a digestor. FUENTE: Junta Nacional de Carnes. NOTA: En ovinos las cifras anuales incluyen la zona patagónica. Última información recibida el 16/3/71.



## Estadística ganadera

## FAENA DE GANADO Y CARNE OBTENIDA

## Frigorífico C.A.P. Lisandro de la Torre (1)

Periodo	Bovinos						
	Total	Novillos	Novillitos	Vacas	Vaquillonas	Terneros	Toros, torunos y bueyes
FAENA							
Miles de cabezas							
1969 *	539,5	203,9	62,2	40,2	118,1	111,0	4,1
1970 *	409,8	162,4	60,2	15,7	76,2	87,6	7,7
D. 1969 *	46,4	18,8	5,9	2,9	9,7	8,7	0,4
E. 1970 *	40,7	18,3	4,3	2,3	7,4	8,2	0,2
F. " *	35,9	16,2	3,8	1,5	7,0	6,9	0,5
M. " *	41,9	15,9	4,7	1,6	9,2	10,1	0,4
A. " *	45,3	18,0	4,4	2,8	8,5	11,1	0,5
M. " *	37,2	13,3	4,6	1,4	8,0	9,3	0,6
J. " *	37,3	12,9	4,7	1,5	7,9	9,3	1,0
J. " *	39,0	13,4	6,5	2,0	7,6	8,5	1,0
A. " *	36,8	15,5	7,1	0,9	5,6	6,9	0,8
S. " *	30,8	12,9	6,1	0,5	4,7	5,8	0,8
O " *	23,4	9,5	5,8	0,3	3,4	3,8	0,6
N. " *	20,5	7,9	4,6	0,5	3,5	3,3	0,7
D. " *	21,1	8,5	3,7	0,3	3,6	4,4	0,6
CARNE OBTENIDA							
Miles de toneladas							
1969 *	108,5	53,5	11,4	9,8	19,5	13,3	1,0
1970 *	81,2	41,6	11,2	3,5	12,5	10,3	2,1
D. 1969 *	9,5	4,9	1,1	0,7	1,6	1,1	0,1
E. 1970 *	8,4	4,8	0,8	0,5	1,2	1,0	0,1
F. " *	7,4	4,2	0,7	0,4	1,2	0,8	0,1
M. " *	8,2	4,1	0,9	0,4	1,5	1,2	0,1
A. " *	8,9	4,7	0,8	0,6	1,4	1,3	0,1
M. " *	7,1	3,4	0,8	0,3	1,3	1,1	0,2
J. " *	7,1	3,3	0,9	0,3	1,3	1,1	0,2
J. " *	7,5	3,4	1,2	0,4	1,2	1,0	0,3
A. " *	7,4	3,9	1,4	0,2	0,9	0,8	0,2
S. " *	6,1	3,2	1,1	0,1	0,8	0,7	0,2
O " *	4,7	2,4	1,1	0,1	0,5	0,4	0,2
N. " *	4,1	2,0	0,8	0,1	0,6	0,4	0,2
D. " *	4,1	2,1	0,7	0,1	0,6	0,5	0,1

(1) Incluye: exportación, consumo, lo destinado a digestor y faena para terceros. FUENTE: Junta Nacional de Carnes. Última información recibida el 16/3/71.

## Estadística ganadera

## FAENA DE GANADO Y CARNE OBTENIDA

Frigorífico C.A.P. Lisandro de la Torre (1)

## Ovinos

Período	Faena				Carne obtenida			
	Total	Corderos y borregos	Capones y carneros	Ovejas	Total	Corderos y borregos	Capones y carneros	Ovejas
	Miles de cabezas				Miles de toneladas			
1969 *	679,0	450,1	100,0	128,9	10,8	6,0	2,5	2,3
1970 *	355,8	292,3	16,8	46,7	4,8	3,5	0,5	0,8
D. 1969 *	72,5	56,6	4,8	11,1	1,0	0,7	0,1	0,2
E. 1970 *	39,5	28,3	3,7	7,5	0,6	0,4	0,1	0,1
F. » *	31,3	17,1	4,4	9,8	0,5	0,2	0,1	0,2
M. » *	30,8	15,8	4,3	10,7	0,5	0,2	0,1	0,2
A. » *	34,1	24,2	2,5	7,4	0,5	0,3	0,1	0,1
M. » *	26,1	22,2	0,4	3,5	0,4	0,3	—	0,1
J. » *	26,3	23,8	—	2,5	0,3	0,3	—	—
J. » *	26,0	22,2	1,4	2,4	0,3	0,2	—	—
A. » *	22,8	21,6	0,1	1,1	0,2	0,2	—	—
S. » *	25,2	24,9	0,1	0,2	0,3	0,3	—	—
O. » *	26,0	25,5	—	0,5	0,3	0,3	—	—
N. » *	32,7	32,1	—	0,6	0,4	0,4	—	—
D. » *	34,8	34,5	—	0,3	0,4	0,4	—	—

## Porcinos (2)

Período	Faena			Carne obtenida		
	Total	Cerdos	Cachorros y lechones	Total	Cerdos	Cachorros y lechones
	Miles de cabezas			Miles de toneladas		
1969 *	300,3	300,3	—	26,3	26,3	—
1970 *	335,5	335,5	—	29,4	29,4	—
D. 1969 *	31,1	31,1	—	2,8	2,8	—
E. 1970 *	27,7	27,7	—	2,3	2,3	—
F. » *	26,5	26,5	—	2,2	2,2	—
M. » *	29,7	29,7	—	2,6	2,6	—
A. » *	28,7	28,7	—	2,5	2,5	—
M. » *	27,5	27,5	—	2,5	2,5	—
J. » *	27,2	27,2	—	2,4	2,4	—
J. » *	28,6	28,6	—	2,5	2,5	—
A. » *	29,1	29,1	—	2,6	2,6	—
S. » *	31,4	31,4	—	2,9	2,9	—
O. » *	28,1	28,1	—	2,5	2,5	—
N. » *	24,6	24,6	—	2,2	2,2	—
D. » *	26,4	26,4	—	2,3	2,3	—

(1) Incluye: exportación, consumo, lo destinado a digestor y faena para terceros. (2) Incluye reses para cortar. FUENTE: Junta Nacional de Carnes. Última información recibida el 16/3/71.

## V. ESTADISTICA PESQUERA

## 1. — MARITIMA

## Pescado y mariscos, por zonas

Toneladas

Período	Total general	Altura	Bahía Blanca	Comodoro Rivadavia (1)	General Madariaga (2)	Quequén, Necochea	Mar del Plata	Puerto Madryn	Puerto Deseado
1969 *	169.115,7	90.843,3	970,3	172,9	241,8	12.067,7	55.865,0	150,8	28,7
1970 *	182.338,6	103.122,0	1.822,2	195,2	171,6	13.650,3	47.737,9	813,9	10,8
D. 1969 *	16.689,2	6.263,6	20,7	6,2	32,0	519,7	7.443,5	0,1	2,2
E. 1970 *	12.791,4	4.163,0	48,9	19,2	—	1.444,4	5.708,5	58,4	0,4
F. " *	10.507,4	3.658,3	72,6	10,4	—	769,3	3.437,0	100,0	1,2
M. " *	14.149,2	7.799,2	126,1	24,6	—	949,9	3.309,5	150,2	1,6
A. " *	12.650,5	7.299,7	166,4	18,9	6,7	928,4	2.510,3	87,5	1,2
M. " *	13.950,8	9.421,8	207,4	18,8	7,5	795,6	2.092,2	118,3	0,2
J. " *	15.889,2	10.830,3	228,4	16,6	5,5	1.173,9	2.330,3	106,6	0,7
J. " *	15.542,3	10.851,9	221,1	23,9	1,3	1.191,6	2.330,7	119,7	1,5
A. " *	14.428,4	10.032,7	230,0	21,8	2,9	1.210,6	2.145,2	32,5	0,4
S. " *	21.868,6	11.658,5	263,6	12,1	32,5	1.128,2	7.428,6	17,5	0,6
O. " *	24.243,3	11.783,7	108,4	13,7	35,5	1.850,5	9.432,5	19,7	0,8
N. " *	14.680,6	8.977,6	118,2	10,7	39,1	1.285,2	3.519,3	3,5	1,1
D. " *	11.636,9	6.645,3	31,1	4,5	40,6	922,7	3.493,8	—	1,1

Período	Rawson	Río Gallegos	Río Grande	San Julián	Santa Cruz	San Antonio Oeste	San Blas, Patagones	Tres Arroyos, Cnel. Dorrego	Ushuaia
1969 *	152,6	11,5	3,2	110,6	7,7	7.828,0	114,7	327,3	219,6
1970 *	190,3	10,7	4,1	143,8	5,8	13.878,5	104,3	477,2	—
D. 1969 *	41,7	1,2	1,4	20,2	1,0	2.169,5	14,0	26,3	125,9
E. 1970 *	18,7	1,6	0,2	14,6	0,7	1.274,2	4,0	34,6	—
F. " *	8,5	1,7	0,5	7,3	1,5	2.396,5	2,3	40,3	—
M. " *	24,7	2,0	0,4	8,6	0,8	1.718,4	3,2	30,0	—
A. " *	14,7	1,0	0,2	18,8	0,3	1.547,7	7,2	41,5	—
M. " *	4,3	0,5	—	6,0	0,3	1.253,8	8,1	16,0	—
J. " *	0,1	—	—	7,6	0,3	1.167,6	9,3	12,0	—
J. " *	0,7	—	—	13,1	0,1	764,4	10,2	12,1	—
A. " *	0,6	—	—	2,3	0,5	712,6	13,9	22,4	—
S. " *	2,7	—	—	—	0,3	1.259,8	12,3	51,9	—
O. " *	18,7	1,4	—	6,7	0,3	872,1	12,8	86,5	—
N. " *	44,3	1,7	1,0	41,4	0,4	523,2	13,0	100,9	—
D. " *	52,3	0,8	1,8	17,4	0,3	388,2	8,0	29,0	—

(1) Incluye zonas de Cabo Raso, Camarones y Santa Elena. (2) Comprende zonas de General Lavalle y San Clemente del Tuyú. FUENTE: Dirección General de Pesca y Conservación de la Fauna de la Secretaría de Estado de Agricultura y Ganadería.



## Estadística pesquera

## MARITIMA

## Pescado, por zonas

Toneladas

Período	Total general	Altura	Bahía Blanca	Comodoro Rivadavia (1)	General Madariaga (2)	Quequén, Necochea	Mar del Plata	Puerto Madryn	Puerto Deseado
1969 *	151.635,6	89.960,9	444,1	144,5	241,8	8.593,2	51.561,4	—	27,9
1970 *	159.872,6	101.859,2	1.516,1	183,8	171,6	9.455,9	45.857,8	—	10,8
D. 1969 *	13.936,7	6.254,0	10,6	6,0	32,0	364,6	7.171,8	—	2,2
E. 1970 *	11.049,8	4.139,7	22,5	19,0	—	1.250,9	5.555,9	—	0,4
F. » *	7.413,1	3.522,1	48,1	9,5	—	572,9	3.201,7	—	1,2
M. » *	11.776,9	7.687,5	114,0	23,5	—	713,3	3.184,2	—	1,6
A. » *	10.482,3	7.233,4	134,5	18,0	6,7	666,5	2.339,1	—	1,2
M. » *	11.790,1	9.276,7	167,0	17,4	7,5	320,8	1.959,5	—	0,2
J. » *	13.562,8	10.625,3	185,7	16,3	5,5	552,2	2.146,0	—	0,7
J. » *	13.800,1	10.796,7	190,4	22,8	1,3	646,5	2.115,8	—	1,5
A. » *	12.942,8	9.983,8	197,2	19,2	2,9	748,5	1.954,0	—	0,4
S. » *	20.026,8	11.516,0	239,0	11,1	32,5	841,4	7.321,2	—	0,6
O. » *	22.836,2	11.577,2	101,1	13,0	35,5	1.653,8	9.346,7	—	0,8
N. » *	13.616,0	8.866,1	90,2	9,9	39,1	1.033,4	3.407,7	—	1,1
D. » *	10.575,7	6.634,7	26,4	4,1	40,6	455,7	3.326,0	—	1,1

Período	Rawson	Río Gallegos	Río Grande	San Julián	Santa Cruz	San Antonio Oeste	San Blas, Patagones	Tres Arroyos, Cnel. Dorrego	Ushuala
1969 *	99,5	10,8	3,2	90,3	7,7	8,3	114,7	327,3	—
1970 *	60,2	10,1	4,1	117,1	5,8	38,6	104,3	477,2	—
D. 1969 *	31,4	1,2	1,4	20,2	1,0	—	14,0	26,3	—
E. 1970 *	4,1	1,6	0,2	14,4	0,7	1,8	4,0	34,6	—
F. » *	2,4	1,5	0,5	7,1	1,5	2,0	2,3	40,3	—
M. » *	4,8	1,9	0,4	8,4	0,8	3,3	3,2	30,0	—
A. » *	3,9	0,9	0,2	15,5	0,3	13,4	7,2	41,5	—
M. » *	3,9	0,4	—	2,4	0,3	9,9	8,1	16,0	—
J. » *	—	—	—	1,3	0,3	8,2	9,3	12,0	—
J. » *	0,2	—	—	2,5	0,1	—	10,2	12,1	—
A. » *	—	—	—	—	0,5	—	13,9	22,4	—
S. » *	0,5	—	—	—	0,3	—	12,3	51,9	—
O. » *	0,4	1,4	—	6,7	0,3	—	12,8	86,5	—
N. » *	10,2	1,6	1,0	41,4	0,4	—	13,0	100,9	—
D. » *	29,8	0,8	1,8	17,4	0,3	—	8,0	29,0	—

(1) Incluye zonas de Cabo Raso, Camarones y Santa Elena. (2) Comprende zonas de General Lavalle y San Clemente del Tuyú. FUENTE: Dirección General de Pesca y Conservación de la Fauna de la Secretaría de Estado de Agricultura y Ganadería.

## Estadística pesquera

## MARITIMA

## Pescado y mariscos, por especies principales

## Toneladas

Período	Total general	Pescado							
		Total	Anchoíta	Atún	Besugo	Caballa o magrú	Cornalito	Corvina blanca	Merluza
1969 *	169.115,7	151.635,6	15.498,0	836,7	1.797,2	12.157,9	425,5	4.913,1	58.838,0
1970 *	182.338,6	159.872,6	13.621,5	636,7	2.074,3	9.532,1	867,5	4.674,2	85.163,8
D. 1969 *	16.689,2	13.936,7	0,8	7,5	335,6	5.285,5	0,3	410,1	5.478,9
E. 1970 *	12.791,4	11.049,8	—	115,3	248,9	5.313,2	6,5	423,8	3.430,1
F. » *	10.507,4	7.413,1	0,8	0,8	343,8	1.217,7	35,3	268,1	2.890,1
M. » *	14.149,2	11.776,9	2,5	1,3	301,8	153,2	52,9	375,2	6.471,2
A. » *	12.650,5	10.482,3	9,2	11,0	205,7	—	57,8	396,7	6.526,4
M. » *	13.950,8	11.790,1	14,5	64,8	87,4	—	174,0	348,0	8.734,4
J. » *	15.889,2	13.562,8	6,7	155,2	65,3	—	191,8	445,8	10.066,3
J. » *	15.542,3	13.800,1	62,4	7,9	24,2	—	224,3	314,0	9.820,8
A. » *	14.428,4	12.942,8	111,0	224,1	25,8	—	78,8	321,0	8.795,4
S. » *	21.868,6	20.026,8	3.753,8	9,1	37,3	379,0	42,4	691,2	6.737,4
O. » *	24.243,3	22.836,2	8.168,5	22,4	94,0	166,2	1,6	455,6	8.921,8
N. » *	14.680,6	13.616,0	1.488,1	24,8	198,4	1.007,7	2,1	252,1	7.171,5
D. » *	11.636,9	10.575,7	4,0	—	441,7	1.295,1	—	382,7	5.598,4

Período	Pescado				Mariscos					
	Pejerrey	Pescadilla	Tiburón vitamínico	Otros (1)	Total	Camarón	Lan-gostino	Mejillón	Vleyras	Otros
1969 *	866,1	5.409,8	979,4	49.913,9	17.480,1	396,8	382,1	7.526,9	7.468,5	1.705,8
1970 *	749,2	4.161,1	551,3	37.840,9	22.466,0	335,3	193,6	6.189,4	14.030,4	1.717,3
D. 1969 *	56,8	302,2	—	2.059,0	2.752,5	42,3	33,6	412,2	2.102,8	161,6
E. 1970 *	34,4	144,0	16,9	1.316,7	1.741,6	23,1	25,6	373,0	1.275,7	44,2
F. » *	55,0	100,2	14,5	2.486,8	3.094,3	10,2	24,2	464,2	2.424,7	171,0
M. » *	90,6	137,0	11,3	4.179,9	2.372,3	26,5	6,1	457,1	1.743,0	139,6
A. » *	105,5	264,1	5,6	2.900,3	2.168,2	27,4	15,4	496,0	1.531,8	97,6
M. » *	96,0	296,1	3,4	1.971,5	2.160,7	26,3	15,6	669,8	1.280,1	168,9
J. » *	63,5	327,1	—	2.241,1	2.326,4	25,3	26,2	805,5	1.212,3	257,1
J. » *	40,5	337,3	—	2.968,7	1.742,2	28,0	21,4	693,9	838,5	160,4
A. » *	35,1	347,8	65,0	2.938,8	1.485,6	27,8	20,4	618,3	712,6	106,5
S. » *	51,0	1.202,3	195,3	6.928,0	1.841,8	20,9	12,1	388,0	1.259,8	161,0
O. » *	60,6	542,9	188,9	4.213,7	1.407,1	26,0	1,6	279,2	872,1	228,2
N. » *	65,7	194,1	50,3	3.161,2	1.064,6	50,8	13,2	346,5	515,1	139,0
D. » *	51,3	268,2	0,1	2.534,2	1.061,2	43,0	11,8	597,9	364,7	43,8

## Estadística pesquera

## 2. — FLUVIAL Y LACUSTRE

Toneladas

Por procedencia

Período	Total general (1)	Para consumo						Pesca con fines industriales (4)	
		Total	Río Bermejo	Río de la Plata (2)	Río Paraguay	Río Paraná	Río Uruguay		Lagunas (3)
1969 *	11.610,4	7.054,4	355,9	1.863,0	62,5	3.091,2	295,8	1.386,0	4.305,6
1970 *	...	5.150,5	179,8	1.153,9	15,3	2.424,0	96,6	1.280,9	...
D. 1969 *	1.575,2	600,5	47,4	174,3	10,2	225,7	30,3	112,6	945,6
E. 1970 *	...	360,2	24,3	92,8	1,6	166,0	4,6	70,9	...
F. » *	...	395,4	25,5	106,5	1,7	173,6	6,8	81,3	...
M. » *	...	507,0	30,1	121,8	1,1	244,1	9,4	100,5	...
A. » *	...	558,4	16,8	125,8	1,3	282,8	11,4	120,3	...
M. » *	...	553,1	19,0	133,0	1,6	258,5	12,5	128,5	...
J. » *	...	453,4	9,8	100,3	0,8	230,7	11,0	100,8	...
J. » *	...	363,1	4,3	73,6	0,9	165,4	8,4	110,5	...
A. » *	...	354,4	7,2	66,2	0,9	146,2	8,1	125,8	...
S. » *	...	434,0	8,3	81,2	1,2	180,0	7,7	155,6	...
O. » *	...	406,0	8,8	84,3	1,7	193,3	7,4	110,5	...
N. » *	...	405,3	11,4	92,2	1,5	199,6	5,1	95,5	...
D. » *	...	360,2	14,3	76,2	1,0	183,8	4,2	80,7	...

Por especie

Período	Total general	Bagarito	Boga	Dorado	Patí	Pejerrey (5)	Sábalo	Surubí	Otros (6)
1969 *	11.610,4	245,6	250,1	197,1	965,3	1.619,7	5.876,9	1.193,7	1.262,0
1970 *	...	201,5	161,5	121,3	632,2	142,6	1.140,1	918,6	...
D. 1969 *	1.575,2	31,0	26,8	15,0	93,5	140,9	1.062,5	100,4	105,1
E. 1970 *	...	11,5	8,9	5,7	46,7	12,0	83,7	85,8	...
F. » *	...	14,2	14,5	8,6	49,1	11,2	87,3	89,2	...
M. » *	...	14,7	15,5	15,7	61,2	12,9	131,3	104,0	...
A. » *	...	16,5	19,1	15,6	69,8	13,9	128,2	116,7	...
M. » *	...	21,1	16,8	12,9	73,2	15,4	119,7	105,4	...
J. » *	...	21,8	13,2	11,8	60,1	15,2	94,1	86,1	...
J. » *	...	16,9	11,6	7,9	40,3	13,7	78,2	43,3	...
A. » *	...	14,2	11,8	6,0	40,6	12,7	68,8	39,0	...
S. » *	...	19,8	13,3	9,8	45,5	11,5	84,2	49,6	...
O. » *	...	19,3	13,8	11,4	51,2	9,3	85,9	58,0	...
N. » *	...	16,3	13,0	9,8	50,8	10,3	97,0	67,0	...
D. » *	...	15,2	10,0	6,1	43,7	4,5	81,7	74,5	...

(1) Para el año 1969 incluye correspondientes a Lagos del Sur, 250,4 ton. (2) Esta zona comprende la pesca registrada en las bocas del río Salado. (3) Incluye la pesca del pejerrey en su mayor proporción. (4) Comprende la pesca del sábalo para la elaboración de aceite y guano. (5) Incluidas correspondientes a Lagos del Sur para 1969 140,2 ton. (6) Incluidas correspondientes a pesca de Lagos del Sur para 1969, 110,2 ton. FUENTE: Dirección General de Pesca y Conservación de la Fauna de la Secretaría de Estado de Agricultura y Ganadería de la Nación.



VI. ESTADISTICA INDUSTRIAL

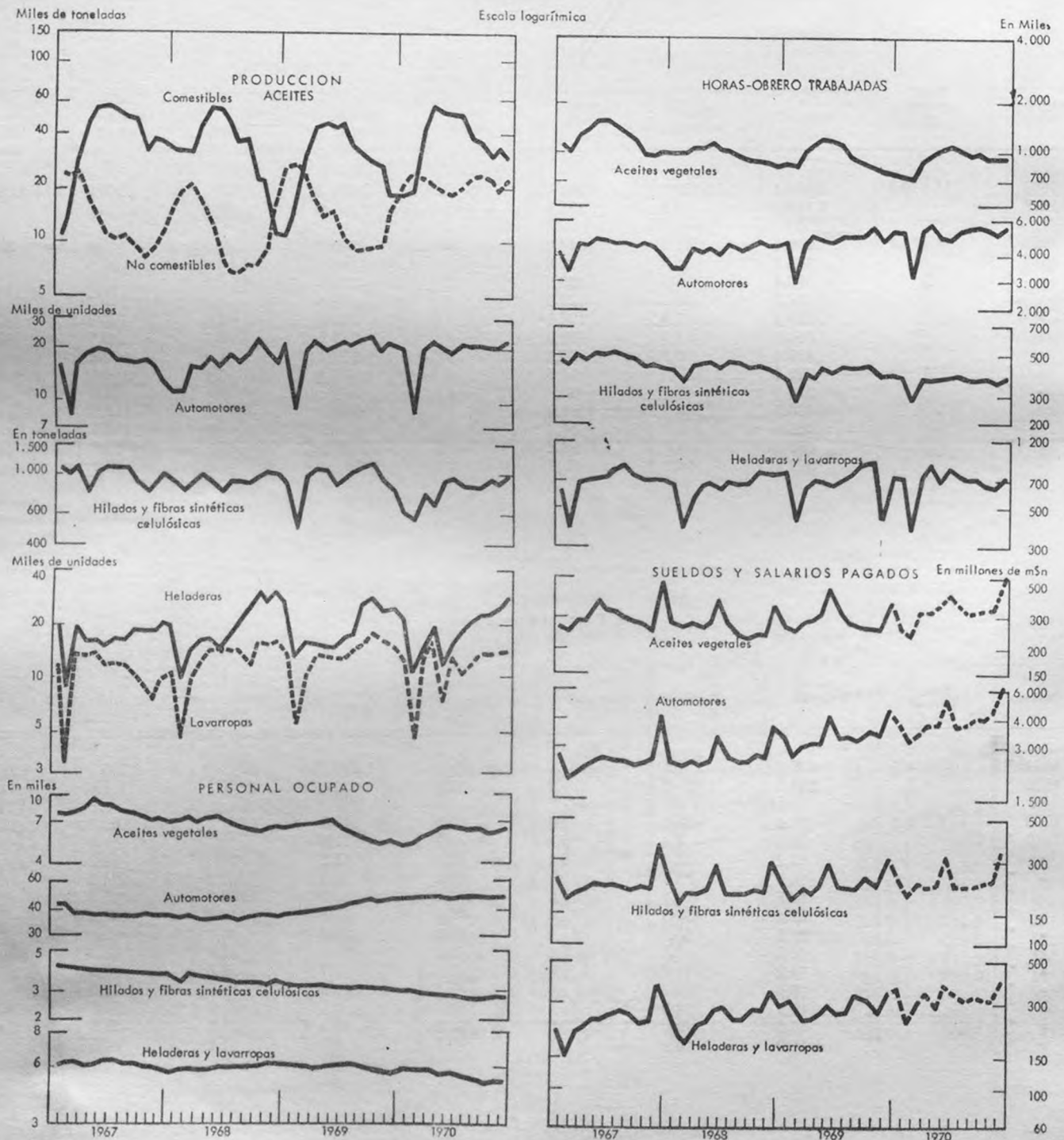

Los valores de sueldos y salarios pagados correspondientes al año 1970 deben ser convertidos en pesos Ley 13,188.



## Estadística industrial

## PRINCIPALES DATOS DE ALGUNAS RAMAS Y PRODUCTOS DE LA INDUSTRIA

## ACEITES VEGETALES COMESTIBLES Y NO COMESTIBLES

## Producción

## Aceites no comestibles

Período	Toneladas				
	Total	Lino	Tártago	Tung	Otros
1969 *	187.736	166.131	441	20.477	687
1970 *	265.673	250.872	486	14.315	—
D. 1969 *	15.391	13.161	32	2.198	—
E. 1970 *	23.138	21.397	18	1.723	—
F. » *	24.928	23.312	20	1.596	—
M. » *	23.871	22.796	19	1.056	—
A. » *	20.783	20.448	67	268	—
M. » *	19.491	19.455	36	—	—
J. » *	19.232	19.030	146	56	—
J. » *	21.284	20.957	24	303	—
A. » *	23.215	22.579	38	598	—
S. » *	24.027	22.454	45	1.528	—
O. » *	22.687	20.467	39	2.181	—
N. » *	19.823	17.041	11	2.771	—
D. » *	23.194	20.936	23	2.235	—

## PRODUCTOS Y SUBPRODUCTOS DE LA MOLIENDA DEL TRIGO

## Ocupación y salarios

Período	Personal ocupado (1)		Total de horas-obrero trabajadas	Sueldos y salarios pagados				
	Obreros	Empleados técnicos y administrativos		Total general	A obreros			A empleados técnicos y administrativos
					Total	Salarios	Complementos de salarios	
	\$							
1969 (2)	6.394	2.135	13.889.215	5.125.035	3.555.281	2.464.881	1.090.400	1.569.754
1970 *	6.014	2.076	12.880.941	55.821.128	38.393.987	27.001.807	11.392.180	17.427.141
D. 1969 (2)	6.499	2.130	1.155.366	574.456	401.253	224.175	177.078	173.203
E. 1970 *	6.363	2.080	1.131.959	4.510.385	3.209.033	2.293.140	915.893	1.301.352
F. » *	6.089	2.078	981.604	4.086.892	2.794.422	1.921.130	873.292	1.292.470
M. » *	6.107	2.104	1.088.027	4.301.224	2.963.145	2.218.522	744.623	1.338.079
A. » *	6.097	2.098	1.117.080	4.325.536	2.951.228	2.251.004	700.224	1.374.308
M. » *	6.032	2.101	1.077.608	4.364.037	2.971.355	2.234.280	737.075	1.392.682
J. » *	6.081	2.092	1.099.363	5.695.798	3.950.134	2.277.943	1.672.191	1.745.664
J. » *	5.928	2.047	1.114.700	4.537.503	3.132.846	2.268.743	864.103	1.404.657
A. » *	5.888	2.063	1.074.600	4.317.541	2.948.914	2.212.160	736.754	1.368.627
S. » *	5.840	2.051	1.064.800	4.427.296	3.024.325	2.328.965	695.360	1.402.971
O. » *	5.815	2.048	1.033.900	4.463.674	3.067.021	2.307.302	759.719	1.396.653
N. » *	5.892	2.072	1.001.700	4.451.661	3.005.773	2.235.841	769.932	1.445.888
D. » *	6.032	2.076	1.095.600	6.339.581	4.375.791	2.452.777	1.923.014	1.963.790

(1) Las cifras anuales son las resultantes del promedio mensual. (2) Las cifras correspondientes a sueldos y salarios están expresadas en miles de m\$u.



## PRINCIPALES DATOS DE ALGUNAS RAMAS Y PRODUCTOS DE LA INDUSTRIA

## PRODUCTOS Y SUBPRODUCTOS DE LA MOLIENDA DEL TRIGO

Período	Productos						Sémola y semolín (1)
	Harina						
	Total	Tipo 0000	Tipo 000	Tipo 00	Tipo 0	Otros tipos	
	Toneladas						
1969 *	2.189.834	124.737	1.999.844	57.260	678	7.315	43.026
1970 *	2.333.759	152.697	2.117.515	55.350	253	7.964	47.041
D. 1969 *	171.437	8.673	158.499	3.698	10	557	2.165
E. 1970 *	192.804	11.025	175.728	5.568	8	475	3.538
F. » *	165.120	9.387	151.176	4.117	8	432	2.715
M. » *	194.859	11.415	178.429	4.301	29	685	3.723
A. » *	196.225	11.236	179.923	4.357	9	700	4.391
M. » *	182.288	11.242	166.393	4.088	125	440	4.150
J. » *	184.049	14.191	164.685	4.617	6	550	4.279
J. » *	198.718	15.645	176.728	5.281	3	1.061	4.579
A. » *	187.092	11.996	170.112	4.419	3	562	3.204
S. » *	256.573	18.785	232.427	4.676	13	672	4.837
O. » *	189.256	13.014	170.497	5.111	8	626	4.134
N. » *	189.243	11.762	172.019	4.742	7	713	3.998
D. » *	197.352	12.999	179.398	4.073	14	1.048	3.493

## Subproductos

Período	Total	Subproductos						Otros subproductos (2)
		Afrecho	Afrechillo	Semitín	Rebacillo	Germen de trigo		
	Toneladas							
1969 *	939.363	23.066	501.761	44.861	80.630	2.734	286.311	
1970 *	870.286	20.603	475.815	37.494	68.611	3.335	264.428	
D. 1969 *	68.605	1.828	35.600	3.513	6.339	211	21.114	
E. 1970 *	77.995	1.673	40.817	3.873	6.148	231	25.253	
F. » *	63.878	1.443	36.745	3.329	4.711	217	17.433	
M. » *	75.162	1.516	42.454	3.323	6.930	278	20.661	
A. » *	79.284	1.586	44.851	3.178	6.438	313	22.918	
M. » *	66.389	1.547	39.425	2.636	5.712	258	16.811	
J. » *	70.852	1.589	36.898	3.029	6.339	256	22.741	
J. » *	76.095	1.813	39.523	3.412	6.164	315	24.768	
A. » *	67.187	1.915	35.962	3.016	6.240	290	19.764	
S. » *	73.659	2.016	38.782	2.981	5.251	306	24.323	
O. » *	71.875	3.103	37.212	3.209	5.321	278	23.752	
N. » *	72.639	1.713	41.013	2.703	4.654	294	22.262	
D. » *	75.271	1.689	42.033	2.805	4.703	299	23.742	

(1) Incluye sémola candeal. (2) Incluye harinilla de 2°.



## PRINCIPALES DATOS DE ALGUNAS RAMAS Y PRODUCTOS DE LA INDUSTRIA

## ARROZ

## Producción

Período	Arroz descascarado							Afrecho y otros
	Entero			Quebrado				
	Total	Cárolina	Glacé	Total	½ grana	¼ grana	Arrocín	
	Toneladas							
1969 *	99.213	73.260	25.953	25.418	17.144	5.244	3.030	25.195
1970 *	103.599	82.039	21.560	34.298	24.208	6.085	4.005	30.342
D. 1969 *	5.560	4.466	1.094	1.674	1.218	337	119	1.705
E. 1970 *	5.639	5.182	457	1.595	1.086	314	195	1.446
F. » *	7.758	5.558	2.200	2.132	1.296	492	344	2.069
M. » *	8.653	6.460	2.193	2.405	1.636	482	287	2.640
A. » *	11.318	10.194	1.124	3.251	2.278	563	410	3.084
M. » *	9.204	7.439	1.765	3.142	2.288	516	338	2.670
J. » *	10.348	7.707	2.641	3.119	2.131	594	394	2.638
J. » *	10.150	8.028	2.122	3.119	2.226	622	271	2.835
A. » *	9.551	6.949	2.602	3.101	2.205	628	268	2.757
S. » *	7.761	6.089	1.672	2.928	2.111	430	387	2.370
O. » *	7.766	5.851	1.915	3.078	2.325	445	308	2.404
N. » *	7.724	6.335	1.389	3.554	2.565	464	525	2.933
D. » *	7.727	6.247	1.480	2.874	2.061	535	278	2.496

## AZUCAR

## Ocupación y salarios

Período	Personal ocupado (1)		Total de horas-obra trabajadas	Sueldos y salarios pagados				A empleados técnicos y administrativos
	Obreros	Empleados técnicos y administrativos		Total general	A obreros		Complementos de salarios	
					Total	Salarios		
	\$							
D. 1969 (2)	9.151	2.216	21.805.955	6.112.232	4.522.445	3.050.549	1.471.896	1.589.787
1970 *	9.126	2.208	22.280.300	72.151.482	53.442.209	35.659.196	17.783.013	18.709.273
1969 (2)	5.363	1.984	741.111	523.921	375.141	131.032	244.109	148.780
E. 1970 *	5.212	1.982	572.400	3.414.277	2.217.776	915.943	1.301.833	1.196.501
F. » *	5.441	1.963	853.100	3.281.077	2.070.091	1.348.205	721.886	1.210.986
M. » *	5.543	1.971	1.047.200	3.755.254	2.457.407	1.705.849	751.558	1.297.847
A. » *	5.727	1.955	1.145.500	3.887.248	2.535.244	1.822.151	713.093	1.352.004
M. » *	6.016	1.951	1.164.200	4.047.956	2.646.575	1.897.284	749.291	1.401.381
J. » *	12.015	2.258	2.239.500	6.896.512	5.290.885	3.293.399	1.997.486	1.605.627
J. » *	15.233	2.515	3.363.600	9.309.917	7.648.370	5.337.393	2.310.977	1.661.547
A. » *	15.592	2.536	3.670.900	9.162.734	7.437.520	5.679.606	1.757.914	1.725.214
S. » *	14.694	2.509	3.438.400	9.118.162	7.310.696	5.439.222	1.871.474	1.807.466
O. » *	11.612	2.518	2.339.600	7.248.804	5.431.753	3.900.536	1.531.217	1.817.051
N. » *	6.607	2.204	1.441.300	5.619.570	3.979.723	2.654.405	1.325.318	1.639.847
D. » *	5.687	2.136	950.600	6.377.207	4.445.994	1.746.395	2.699.599	1.933.213

(1) Las cifras anuales son las resultantes del promedio mensual. (2) Las cifras correspondientes a sueldos y salarios están expresadas en miles de m\$.n.



## Estadística industrial

## PRINCIPALES DATOS DE ALGUNAS RAMAS Y PRODUCTOS DE LA INDUSTRIA

## AZUCAR

## Producción

Período	Total	Azúcar refinado				Azúcar crudo
		Pilé	Granulado			
			Total	1ª calidad	2ª calidad	
Toneladas						
1969 *	906.428	80.994	737.099	714.441	22.658	88.335
1970 *	915.945	94.065	741.296	574.440	166.856	80.584
D. 1969 *	—	—	—	—	—	—
E. 1970 *	—	—	—	—	—	—
F. " *	—	—	—	—	—	—
M. " *	—	—	—	—	—	—
A. " *	955	—	955	—	955	—
M. " *	1.397	—	1.328	—	1.328	69
J. " *	75.191	2.821	42.133	28.020	14.113	30.237
J. " *	221.551	21.961	177.085	145.547	31.538	22.505
A. " *	254.347	26.942	204.420	161.778	42.642	22.985
S. " *	216.292	26.451	187.857	146.200	41.657	1.984
O. " *	115.990	12.379	101.976	69.980	31.996	1.635
N. " *	29.588	3.511	24.908	22.915	1.993	1.159
D. " *	634	—	634	—	634	—

## CERVEZA

## Ocupación y salarios

Período	Personal ocupado (1)		Total de horas-obra trabajadas	Sueldos y salarios pagados				
	Obreros	Empleados técnicos y administrativos		Total general	A obreros			A empleados técnicos y administrativos
					Total	Salarios	Complementos de salarios	
S								
1969 (2)	4.160	1 061	8.796.342	3.395.059	2.510.518	1.739.309	771.209	884.541
1970 *	4.526	1.192	9.261.700	43.294.671	30.538.164	21.968.223	8.569.941	12.756.507
D. 1969 (2)	5.658	1.231	1.039.200	440.262	337.183	215.370	121.813	103.079
E. 1970 *	5.589	1.207	1.006.200	4.211.930	3.028.363	2.195.311	833.052	1.183.567
F. " *	5.219	1.210	866.800	3.406.276	2.449.252	1.877.535	571.717	957.024
M. " *	4.774	1 201	818.900	3.668.629	2.626.373	1.910.028	716.345	1.042.256
A. " *	3.943	1.175	630.200	3.028.674	2.116.143	1.469.640	646.503	912.531
M. " *	3.623	1.162	589.200	2.925.197	2.019.242	1.432.802	586.440	906.865
J. " *	3.525	1.167	554.200	3.644.955	2.387.366	1.404.139	983.227	1.257.589
J. " *	3.737	1.172	604.800	3.317.830	2.397.861	1.473.064	924.797	919.969
A. " *	4.229	1.178	717.600	3.137.537	2.200.962	1.714.221	486.741	936.575
S. " *	4.779	1.190	822.800	3.497.945	2.507.547	2.033.486	474.061	990.398
O. " *	4.851	1.213	892.900	3.708.320	2.702.359	2.165.783	536.576	1.006.461
N. " *	4.838	1.215	844.000	3.565.804	2.516.833	2.040.497	476.336	1.048.971
D. " *	5.201	1.211	914.100	5.180.164	3.585.863	2.251.717	1.334.146	1.594.301

(1) Las cifras anuales son las resultantes del promedio mensual. (2) Las cifras correspondientes a sueldos y salarios están expresadas en miles de m\$n.

## PRINCIPALES DATOS DE ALGUNAS RAMAS Y PRODUCTOS DE LA INDUSTRIA

## CERVEZA

## Producción

Período	Cerveza			Malta líquida	Hez de malta	
	Total	Blanca	Negra y oscura			
		Miles de litros				toneladas
1969 °	317.213	270.995	46.218	3.536	18.562	
1970 *	356.489	308.198	48.291	2.728	20.271	
D. 1969 °	47.727	44.733	2.994	173	2.987	
E. 1970 °	47.605	41.288	6.317	48	3.057	
F. " °	40.252	35.548	4.704	245	1.928	
M. " °	30.057	24.672	5.385	246	1.462	
A. " °	9.543	6.616	2.927	188	449	
M. " °	7.042	5.232	1.810	524	611	
J. " °	11.228	8.985	2.243	30	220	
J. " °	21.740	19.322	2.418	491	1.265	
A. " °	30.655	23.912	6.743	59	1.981	
S. " °	33.735	30.893	2.842	188	2.204	
O. " °	39.572	35.736	3.836	380	2.188	
N. " °	38.955	34.348	4.607	258	2.506	
D. " °	46.105	41.646	4.459	71	2.400	

## CIGARRILLOS Y CIGARROS

## Ocupación y salarios

Período	Personal ocupado (1)		Total de horas-obrero trabajadas	Sueldos y salarios pagados				
	Obreros	Empleados técnicos y administrativos		Total general	A obreros			A empleados técnicos y administrativos
					Total	Salarios	Complementos de salarios	
					\$			
1969 (2)	3.846	1.677	7.509.617	4.140.072	2.306.884	1.691.558	615.326	1.833.188
1970 *	3.934	1.734	7.208.500	48.032.648	26.395.476	19.486.309	6.909.167	21.637.172
D. 1969 (2)	3.932	1.830	606.506	459.336	253.168	137.235	115.933	206.168
E. 1970 °	3.901	1.691	613.800	3.873.335	2.091.196	1.679.641	411.555	1.782.139
F. " °	3.923	1.694	549.000	3.547.845	1.971.627	1.470.036	501.591	1.576.218
M. " °	3.901	1.639	621.800	3.776.728	2.131.684	1.678.143	453.541	1.645.044
A. " °	3.902	1.732	629.800	3.433.473	2.042.111	1.603.437	438.674	1.391.362
M. " °	3.879	1.737	572.200	3.552.647	1.949.104	1.550.007	399.097	1.603.543
J. " °	3.882	1.744	594.500	5.104.828	2.799.104	1.607.228	1.191.876	2.305.724
J. " °	3.883	1.753	628.900	3.764.755	2.045.972	1.607.069	438.903	1.719.783
A. " °	3.963	1.751	587.200	3.826.274	1.978.822	1.563.673	415.149	1.647.452
S. " °	3.945	1.758	591.800	3.746.451	2.053.020	1.647.068	405.952	1.693.431
O. " °	3.996	1.768	598.900	3.920.670	2.093.600	1.659.819	433.781	1.827.070
N. " °	4.016	1.757	576.700	3.989.626	2.177.128	1.666.689	510.439	1.812.498
D. " °	4.015	1.787	643.900	5.696.016	3.062.108	1.753.499	1.308.609	2.633.908

(1) Las cifras anuales son las resultantes del promedio mensual. (2) Las cifras correspondientes a sueldos y salarios están expresadas en miles de m\$.n.

## Estadística industrial

## PRINCIPALES DATOS DE ALGUNAS RAMAS Y PRODUCTOS DE LA INDUSTRIA

## CIGARRILLOS Y CIGARROS

## Producción (1)

Período	Cigarrillos			Cigarros		
	Total	De tabaco negro	De tabaco rubio	Total	Tipo toscano	De hoja
Toneladas						
1969 *	28.855,1	8.397,8	20.457,3	169,8	128,5	41,3
1970 *	30.219,7	8.721,0	21.498,7	183,0	116,4	46,6
D. 1969 *	2.502,5	701,1	1.801,4	14,7	11,1	3,6
E. 1970 *	2.634,8	748,0	1.886,8	14,8	10,9	3,9
F. » *	2.291,4	646,3	1.645,2	11,8	10,9	0,9
M. » *	2.670,1	822,5	1.847,6	14,3	10,4	3,9
A. » *	2.490,7	775,0	1.715,7	17,1	12,5	4,6
M. » *	2.443,3	694,3	1.749,0	13,7	9,6	4,1
J. » *	2.502,6	687,9	1.814,7	14,7	10,4	4,3
J. » *	2.607,7	745,2	1.862,5	15,4	10,9	4,5
A. » *	2.246,4	652,5	1.593,9	13,2	9,4	3,8
S. » *	2.436,4	697,2	1.739,2	14,3	10,4	3,9
O. » *	2.613,3	719,4	1.907,9	13,7	9,4	4,3
N. » *	2.602,7	750,6	1.852,1	7,0	2,8	4,2
D. » *	2.675,2	791,1	1.884,1	13,0	8,8	4,2

## PAPEL, CARTON, CARTULINA Y PASTAS PARA PAPEL

## Ocupación y salarios

Período	Personal ocupado (2)		Total de horas-obra trabajadas	Sueldos y salarios pagados				
	Obreros	Empleados técnicos y administrativos		Total general	A obreros			A empleados técnicos y administrativos
					Total	Salarios	Complementos de salarios	
\$								
1969 (3)	9.298	2.120	20.889.210	8.632.163	6.486.139	4.018.290	2.467.849	2.146.024
1970 *	9.569	2.265	22.262.692	103.006.088	76.539.907	47.798.703	28.741.204	26.466.181
D. 1969 (3)	9.260	2.171	1.738.739	1.015.476	776.780	350.417	426.363	238.696
E. 1970 *	9.402	2.204	1.766.958	7.560.896	5.705.936	3.560.928	2.145.008	1.854.960
F. » *	9.357	2.214	1.534.648	6.912.283	5.096.198	3.130.544	1.965.654	1.816.085
M. » *	9.412	2.231	1.841.008	7.524.502	5.648.175	3.824.080	1.824.095	1.876.327
A. » *	9.423	2.232	1.828.530	7.546.117	5.616.683	3.806.186	1.810.497	1.929.434
M. » *	9.501	2.262	1.880.814	7.840.286	5.838.109	3.925.752	1.912.357	2.002.177
J. » *	9.625	2.270	1.912.202	11.029.271	8.013.684	4.019.768	3.993.916	3.015.587
J. » *	9.655	2.280	2.000.057	8.373.251	6.230.624	4.187.538	2.043.086	2.142.627
A. » *	9.695	2.240	1.983.337	8.039.792	6.049.316	4.207.281	1.842.035	1.990.476
S. » *	9.729	2.314	1.948.091	8.482.480	6.277.160	4.349.167	1.927.993	2.205.320
O. » *	9.646	2.299	1.841.376	8.485.966	6.290.028	4.219.993	2.070.035	2.195.938
N. » *	9.697	2.324	1.801.613	8.235.814	6.063.253	4.123.873	1.939.380	2.172.561
D. » *	9.687	2.313	1.924.058	12.975.430	9.710.741	4.443.593	5.267.148	3.264.689

(1) A los efectos de una mayor exactitud esta serie se presenta en toneladas. (2) Las cifras anuales son las resultantes del promedio mensual. (3) Las cifras correspondientes a sueldos y salarios están expresadas en miles de msn.



## PRINCIPALES DATOS DE ALGUNAS RAMAS Y PRODUCTOS DE LA INDUSTRIA

## PAPEL, CARTON, CARTULINA Y PASTAS PARA PAPEL

## Producción

Período	Papel					
	Obra	Diario allusado y satinado	Super cromo	Otros papeles para Impresiones	Escribir	Embalar y envolver
	Toneladas					
1969 *	52.076	1.826	221	42.670	13.887	24.693
1970 *	69.774	3.167	83	39.058	13.796	26.472
D. 1969 *	3.879	—	—	3.850	1.714	1.775
E. 1970 *	4.860	37	—	3.513	977	2.958
F. » *	5.635	671	—	2.457	539	1.477
M. » *	6.033	—	—	3.588	1.079	1.725
A. » *	5.840	424	—	3.269	882	1.605
M. » *	6.397	—	—	2.293	1.435	1.124
J. » *	4.830	292	—	3.508	1.381	2.387
J. » *	5.565	526	52	3.503	948	2.162
A. » *	7.867	411	—	3.225	590	2.120
S. » *	6.950	203	31	3.786	1.285	2.677
O. » *	6.108	371	—	3.332	754	2.922
N. » *	4.915	—	—	3.265	2.333	3.104
D. » *	4.774	232	—	3.319	1.593	2.211

Período	Papel					Cartón	Cartulina
	Kraft	Para corrugar	Sulfito	Higiénico	Otras clases		
	Toneladas						
1969 *	102.994	94.115	32.141	31.317	17.779	118.907	49.263
1970 *	110.873	100.894	35.883	33.083	28.219	129.056	53.085
D. 1969 *	9.132	7.876	2.594	2.616	1.852	9.247	3.875
E. 1970 *	8.473	8.163	3.039	2.368	2.151	11.144	4.465
F. » *	8.193	7.148	2.618	2.476	1.695	8.061	3.849
M. » *	8.942	8.371	2.892	3.029	2.607	11.472	4.206
A. » *	8.956	7.818	2.486	3.024	1.873	10.613	3.735
M. » *	9.602	8.944	3.048	2.567	2.621	10.248	3.985
J. » *	9.251	9.150	3.447	2.592	2.154	11.550	4.678
J. » *	10.544	9.224	2.957	2.819	2.590	11.649	4.891
A. » *	9.488	8.460	3.197	3.417	2.171	11.103	5.487
S. » *	9.686	8.801	2.873	2.641	2.765	11.317	4.360
O. » *	9.343	8.965	2.980	2.795	2.577	10.390	4.408
N. » *	8.639	7.802	2.962	2.702	2.579	10.168	4.595
D. » *	9.756	8.048	3.384	2.653	2.436	11.341	4.426

## Estadística industrial

## PRINCIPALES DATOS DE ALGUNAS RAMAS Y PRODUCTOS DE LA INDUSTRIA

## PAPEL, CARTON, CARTULINA Y PASTAS PARA PAPEL

## Producción

Período	Pasta mecánica de madera	Pastas químicas y semiquímicas									
		Total general	Semiquímicas			Químicas				Otras pastas	
			Total	De madera	De fibras vegetales	Total	No solubles				
							Total	De madera (1)	De fibras vegetales		Solubles
Toneladas											
1969 *	23.334	141.298	46.172	30.200	15.972	91.692	88.390	64.110	24.280	3.302	3.434
1970 *	27.946	177.835	51.256	38.901	12.355	121.719	117.736	89.791	27.945	3.983	4.860
D. 1969 *	2.121	12.787	3.790	2.246	1.544	8.649	8.286	7.006	1.280	363	348
E. 1970 *	2.341	13.891	4.427	3.040	1.387	9.086	8.733	6.846	1.887	353	378
F. " *	3.187	13.860	3.910	2.594	1.316	9.473	9.232	7.172	2.060	241	477
M. " *	2.407	14.451	4.269	3.444	825	9.905	9.754	7.619	2.135	151	277
A. " *	2.102	13.544	3.991	3.238	753	9.299	9.142	6.744	2.398	157	254
M. " *	2.178	13.527	4.191	3.300	891	9.066	8.773	6.406	2.367	293	270
J. " *	2.039	14.174	4.494	3.624	870	9.578	9.247	6.994	2.253	331	102
J. " *	1.990	16.121	4.708	3.736	972	10.765	10.352	7.835	2.517	413	648
A. " *	2.173	16.716	4.549	3.597	952	11.265	10.829	7.882	2.947	436	902
S. " *	2.133	16.058	4.574	3.326	1.248	11.027	10.666	7.921	2.745	361	457
O. " *	2.312	15.468	3.894	2.836	1.058	11.194	10.830	7.951	2.879	364	380
N. " *	2.479	15.697	4.187	3.057	1.130	11.155	10.751	8.180	2.571	404	355
D. " *	2.605	14.328	4.062	3.109	953	9.906	9.427	8.241	1.186	479	360

(1) Incluye pastas a la soda y al sulfito o bisulfito.







## PRINCIPALES DATOS DE ALGUNAS RAMAS Y PRODUCTOS DE LA INDUSTRIA

## PINTURAS, LACAS Y BARNICES

## Producción

Período	Para uso industrial y otros usos								Para construc. y uso doméstico	
	Barnices	Esmaltes	Fondos	Entona- dores	Lacas	Colores			Barnices	Esmaltes
						A la acuarela	A la témpera	Al óleo		
	Kilogramos									
1969 *	3.012.574	8.645.164	5.154.885	157.367	5.622.312	3.445	96.094	31.953	2.562.808	14.984.322
1970 *	2.936.459	8.154.541	5.099.809	155.086	5.910.364	5.570	133.582	34.460	3.096.278	16.777.364
D. 1969 *	234.634	786.574	463.646	15.637	524.564	—	11.140	1.411	227.861	1.502.709
E. 1970 *	226.825	697.287	426.750	13.084	507.864	4.188	1.656	—	229.743	1.305.710
F. » *	183.146	510.489	359.679	13.905	420.580	181	6.930	2.992	194.294	1.273.068
M. » *	267.259	762.570	473.523	16.150	465.801	140	11.003	3.870	283.956	1.605.191
A. » *	258.932	694.261	466.768	19.321	493.895	70	16.280	3.268	253.955	1.575.331
M. » *	240.809	698.121	348.864	16.102	464.783	—	10.652	1.480	217.777	1.380.705
J. » *	264.508	705.229	423.479	8.245	478.224	130	18.977	1.222	284.869	1.270.086
J. » *	252.200	665.014	373.886	8.932	482.510	227	12.740	2.827	266.585	1.234.478
A. » *	245.880	624.784	400.987	13.014	504.599	—	7.941	5.204	281.233	1.208.900
S. » *	257.282	754.795	440.888	13.642	534.111	—	11.530	2.933	296.173	1.540.738
O. » *	254.680	669.467	443.481	11.345	536.132	—	11.823	3.648	286.041	1.529.029
N. » *	209.650	657.084	424.716	9.141	472.735	537	14.368	3.012	250.581	1.454.012
D. » *	275.288	715.440	516.788	12.205	549.130	97	9.682	4.004	251.071	1.400.116

Período	Para construcciones y uso doméstico										
	Fondos	Entona- dores	Lacas	Pinturas							
				En polvo	En pasta	Preparados				Vinílicas	Acrílicas
Al agua	Al látex	Al aceite									
	Kilogramos										
1969 *	1.913.658	631.921	110.630	18.931.550	2.063.928	181.299	15.455.000	13.219.155	2.180	4.713	565.842
1970 *	3.816.061	831.656	80.583	18.612.149	1.953.734	221.744	18.313.829	6.180.528	19.724	500	9.203.583
D. 1969 *	164.808	67.194	8.302	1.838.029	143.265	29.456	1.583.445	1.494.149	—	—	56.332
E. 1970 *	270.715	82.772	8.161	1.716.618	130.267	16.367	1.492.901	486.909	—	500	819.730
F. » *	278.987	68.999	5.832	1.330.060	109.174	5.118	1.043.840	379.849	—	—	836.460
M. » *	271.447	82.128	3.078	1.539.491	178.273	21.381	1.491.108	561.995	—	—	945.022
A. » *	320.219	86.626	5.874	1.581.776	112.022	18.485	1.252.047	527.069	—	—	776.368
M. » *	388.096	72.194	5.478	1.316.402	157.228	17.266	1.219.477	488.350	7.410	—	605.919
J. » *	390.436	69.827	10.465	1.257.923	185.664	15.944	1.084.494	577.634	—	—	651.671
J. » *	317.733	70.407	7.299	1.257.034	192.521	24.950	1.289.006	464.760	2.586	—	586.708
A. » *	296.923	49.479	5.105	1.636.839	181.490	13.884	1.485.530	435.512	3.094	—	664.573
S. » *	350.901	70.864	9.131	1.814.879	164.991	23.298	1.893.735	540.885	4.633	—	824.016
O. » *	330.059	77.240	7.675	1.675.388	121.703	21.011	2.202.033	577.706	2.001	—	885.741
N. » *	285.871	40.131	8.304	1.719.927	163.160	23.531	1.809.715	512.453	—	—	892.864
D. » *	314.674	60.989	4.181	1.765.812	257.241	20.509	2.049.943	627.406	—	—	714.511

## Estadística industrial

## PRINCIPALES DATOS DE ALGUNAS RAMAS Y PRODUCTOS DE LA INDUSTRIA

## EXTRACTOS CURTIENTES

Período	Ocupación y salarios								Producción		
	Personal ocupado (1)		Total de horas-obra trabajadas	Sueldos y salarios pagados					Extracto de quebracho		
	Obreros	Empleados técnicos y administrativos		Total general	A obreros			A empleados técnicos y administrativos	Total	Soluble en agua fría	Soluble en agua caliente
					Total	Salarios	Complementos de salarios				
				\$					Toneladas		
1969 (2)	1.285	183	2.937.069	787.072	655.507	375.849	279.658	131.565	118.984	86.336	32.648
1970 *	1.268	169	2.671.471	8.506.404	7.112.000	4.139.018	2.972.982	1.394.404	91.093	69.905	21.188
D. 1969 (2)	1.253	178	234.587	87.931	72.778	32.028	40.750	15.153	10.610	7.814	2.796
E. 1970 *	1.322	176	223.359	643.617	534.982	317.302	217.680	108.635	7.740	6.280	1.460
F. " "	1.285	174	208.312	589.393	481.612	292.344	189.268	107.781	6.405	5.040	1.365
M. " "	1.281	172	247.800	701.402	587.096	365.579	221.517	114.306	10.791	9.312	1.479
A. " "	1.264	173	233.000	668.110	555.408	343.327	212.081	112.702	9.397	7.841	1.556
M. " "	1.269	168	230.600	669.430	561.191	355.820	205.371	108.239	7.789	5.853	1.936
J. " "	1.274	167	238.200	871.455	721.652	360.066	361.586	149.803	9.930	7.561	2.369
J. " "	1.267	168	226.400	677.640	572.032	346.440	225.592	105.608	7.987	6.648	1.339
A. " "	1.259	167	217.500	661.916	557.498	332.263	225.235	104.418	6.345	4.701	1.644
S. " "	1.257	166	216.200	684.578	574.771	359.692	215.079	109.807	7.586	4.232	3.354
O. " "	1.250	164	221.800	717.947	606.731	370.553	236.178	111.216	6.824	5.226	1.598
N. " "	1.280	165	210.100	698.198	592.240	359.370	232.870	105.958	5.913	4.393	1.520
D. " "	1.212	166	198.200	922.718	766.787	336.262	430.525	155.931	4.386	2.818	1.568

## FOSFOROS

Período	Ocupación y salarios								Producción Fósforos
	Personal ocupado (1)		Total de horas-obra trabajadas	Sueldos y salarios pagados					
	Obreros	Empleados técnicos y administrativos		Total general	A obreros			A empleados técnicos y administrativos	
					Total	Salarios	Complementos de salarios		
				\$					
1969 (2)	1.353	198	2.944.089	920.296	732.725	510.837	221.888	187.571	43.632
1970 *	1.317	201	2.814.600	10.763.836	8.487.670	5.909.534	2.578.136	2.276.166	43.374
D. 1969 (2)	1.405	205	261.800	123.040	101.293	50.375	50.918	21.747	3.918
E. 1970 *	1.391	201	189.200	787.599	645.715	381.869	263.846	141.884	2.635
F. " "	1.353	204	178.300	745.760	573.804	362.535	211.269	171.956	2.225
M. " "	1.359	206	257.500	832.203	674.567	532.231	142.336	157.636	3.829
A. " "	1.369	203	265.500	807.268	656.207	541.104	115.103	151.061	3.925
M. " "	1.367	203	241.900	813.398	649.224	494.725	154.499	164.174	3.748
J. " "	1.323	207	257.700	1.179.006	923.194	529.423	393.771	255.812	4.044
J. " "	1.337	207	257.100	896.634	718.885	528.063	190.822	177.749	4.055
A. " "	1.265	196	234.400	841.892	682.164	487.224	194.940	159.728	3.886
S. " "	1.260	198	235.900	926.320	676.851	518.292	158.559	249.469	3.885
O. " "	1.255	198	235.500	874.029	674.422	515.901	158.521	199.607	3.779
N. " "	1.260	193	218.700	786.507	596.867	478.841	118.026	189.640	3.522
D. " "	1.268	193	242.900	1.273.220	1.015.770	539.326	476.444	257.450	3.841

(1) Las cifras anuales son las resultantes del promedio mensual. (2) Las cifras correspondientes a sueldos y salarios están expresadas en miles de m\$n.





## Estadística industrial

## PRINCIPALES DATOS DE ALGUNAS RAMAS Y PRODUCTOS DE LA INDUSTRIA

## HILADOS Y FIBRAS SINTETICOS NO CELULOSICOS

## Ocupación y salarios

Período	Personal ocupado (1)		Total de horas-obra trabajadas	Sueldos y salarios pagados				
	Obreros	Empleados técnicos y administrativos		Total general	A obreros			A empleados técnicos y administrativos
					Total	Salarios	Complementos de salarios	
	\$							
1969 (2)	3.243	1.540	6.993.927	4.199.834	2.169.405	1.652.429	516.976	2.030.429
1970 *	3.336	1.586	6.979.000	48.888.468	24.854.731	18.424.975	6.429.756	24.033.737
D. 1969 (2)	3.492	1.613	593.900	506.136	258.188	139.656	118.532	247.948
E. 1970 *	3.486	1.626	588.100	3.823.752	2.021.447	1.462.533	558.914	1.802.305
F. » *	3.453	1.624	477.200	3.374.332	1.582.486	1.137.573	444.913	1.791.846
M. » *	3.462	1.639	609.300	3.803.373	1.959.848	1.581.886	377.962	1.843.525
A. » *	3.400	1.648	611.800	3.726.709	1.857.696	1.537.654	320.042	1.869.013
M. » *	3.412	1.660	625.700	3.907.526	2.005.444	1.598.526	406.918	1.902.082
J. » *	3.397	1.630	627.100	5.446.643	2.675.170	1.599.103	1.076.067	2.771.473
J. » *	3.323	1.618	620.400	3.948.664	2.022.528	1.628.851	393.677	1.926.136
A. » *	3.303	1.603	606.000	3.839.357	1.965.752	1.622.051	343.701	1.873.605
S. » *	3.276	1.580	601.600	3.918.210	1.992.717	1.677.055	315.662	1.925.493
O. » *	3.192	1.514	539.300	3.908.249	2.049.121	1.581.825	467.296	1.859.128
N. » *	3.164	1.462	517.600	3.655.705	1.834.477	1.484.098	350.379	1.821.228
D. » *	3.166	1.429	554.900	5.535.948	2.888.045	1.513.820	1.374.225	2.647.903

## Producción

Período	Total general	Filamento continuo					Filamento discontinuo				
		Total	Poliámido			Poli-propiénico	Poliéster	Total	Poliámido	Poli-propiénico	Poliéster
			Total	Textil	Industrial						
	Toneladas										
1969 *	23.346,1	18.597,5	15.758,5	11.017,9	4.740,6	1.197,8	1.641,2	4.748,6	343,5	205,5	4.199,6
1970 *	23.379,7	18.082,2	15.553,6	10.546,1	5.007,5	636,7	1.891,9	5.297,5	907,9	30,2	4.359,4
D. 1969 *	2.020,3	1.531,6	1.333,6	895,8	437,8	57,3	140,7	488,7	52,2	19,9	416,6
E. 1970 *	1.780,8	1.483,9	1.237,2	798,0	439,2	56,5	190,2	296,9	46,9	—	250,0
F. » *	1.359,9	972,1	824,1	432,0	392,1	57,8	90,2	387,8	49,7	—	338,1
M. » *	1.877,3	1.378,6	1.147,6	782,3	365,3	90,5	140,5	498,7	70,9	15,6	412,2
A. » *	1.939,7	1.495,8	1.288,1	982,9	305,2	57,9	149,8	443,9	85,8	14,6	343,5
M. » *	1.951,6	1.537,0	1.340,7	965,9	374,8	20,7	175,6	414,6	101,7	—	312,9
J. » *	1.953,1	1.521,1	1.342,4	984,9	357,5	29,9	148,8	432,0	109,1	—	322,9
J. » *	2.010,4	1.566,0	1.339,6	905,2	434,4	35,1	191,3	444,4	58,7	—	385,7
A. » *	2.054,1	1.613,3	1.346,4	892,7	453,7	47,3	219,6	440,8	63,8	—	377,0
S. » *	2.145,4	1.655,6	1.439,7	979,9	459,8	52,5	163,4	489,8	84,2	—	405,6
O. » *	2.019,5	1.662,9	1.440,4	962,3	478,1	46,2	176,3	356,6	66,0	—	290,6
N. » *	2.103,1	1.582,4	1.386,0	889,9	496,1	82,1	114,3	520,7	63,8	—	456,9
D. » *	2.184,8	1.613,5	1.421,4	970,1	451,3	60,2	131,9	571,3	107,3	—	464,0

(1) Las cifras anuales son las resultantes del promedio mensual. (2) Las cifras correspondientes a sueldos y salarios están expresadas en miles de m\$.n.

## PRINCIPALES DATOS DE ALGUNAS RAMAS Y PRODUCTOS DE LA INDUSTRIA

## JABONES

## Ocupación y salarios (1)

Período	Personal ocupado (2)		Total de horas-obrero trabajadas	Sueldos y salarios pagados				
	Obreros	Empleados técnicos y administrativos		Total general	A obreros			A empleados técnicos y administrativos
					Total	Salarios	Complementos de salarios	
				\$				
1969 (3)	3.642	1.491	7.585.088	3.226.205	1.885.446	1.291.057	594.389	1.340.759
1970 *	3.604	1.539	7.409.700	37.486.799	21.559.450	14.584.543	6.974.907	15.927.349
D. 1969 (3)	3.647	1.501	611.700	381.420	221.028	110.105	110.923	160.392
E. 1970 *	3.608	1.493	605.300	2.869.055	1.680.800	1.126.706	554.094	1.188.255
F. » *	3.644	1.498	470.800	2.508.773	1.376.385	876.335	500.050	1.132.388
M. » *	3.646	1.509	653.400	2.881.771	1.706.043	1.294.689	411.354	1.175.728
A. » *	3.693	1.539	659.100	2.865.084	1.664.002	1.277.666	386.336	1.201.082
M. » *	3.642	1.542	635.900	2.859.294	1.646.153	1.212.319	433.834	1.213.141
J. » *	3.694	1.559	651.200	4.218.544	2.332.093	1.239.248	1.092.845	1.886.451
J. » *	3.608	1.557	660.400	3.069.846	1.800.575	1.290.179	510.396	1.269.271
A. » *	3.566	1.553	622.300	2.860.407	1.642.533	1.206.126	436.407	1.217.874
S. » *	3.535	1.566	628.500	2.995.209	1.730.150	1.273.960	456.190	1.265.059
O. » *	3.506	1.569	597.200	2.936.772	1.687.769	1.223.234	464.535	1.249.003
N. » *	3.551	1.554	600.500	2.963.826	1.702.314	1.249.021	453.293	1.261.512
D. » *	3.560	1.524	625.100	4.458.218	2.590.633	1.315.060	1.275.573	1.867.585

## Producción

## Jabones para lavar

Período	Extra puros	Puros	De 1ª calidad	De 2ª calidad	De 3ª calidad	Polvos jabonosos			Jabones minerales		Otros (4)
						Especiales	Comunes	Industriales	Polvos limpiadores	Otros	
1969 *	6.729	4.304	49.452	23.296	12.310	23.007	21.549	4.807	12.982	254	2.694
1970 *	22.797	1.786	46.799	24.872	9.106	24.926	18.364	4.970	13.746	69	4.526
D. 1969 *	681	224	3.111	1.116	590	1.775	1.337	404	916	20	247
E. 1970 *	1.105	211	3.562	1.585	754	1.740	1.399	399	764	10	199
F. » *	730	174	4.111	1.762	597	790	1.278	390	825	12	263
M. » *	2.948	202	5.694	1.995	504	1.988	1.499	399	1.240	17	402
A. » *	1.966	287	6.089	2.087	665	2.659	1.623	404	1.243	14	356
M. » *	2.140	152	4.583	2.046	575	2.277	1.708	476	1.038	1	344
J. » *	2.445	140	3.487	1.690	808	2.384	1.688	473	1.432	2	359
J. » *	2.115	118	4.828	1.576	472	2.424	1.765	446	1.449	1	434
A. » *	1.833	61	4.703	1.558	654	2.346	1.906	410	1.199	1	397
S. » *	1.852	145	2.267	2.818	806	2.217	1.585	427	1.249	1	425
O. » *	1.989	113	2.101	2.674	1.281	1.518	884	398	942	1	422
N. » *	1.733	83	2.753	2.220	1.168	2.181	1.611	381	1.285	1	392
D. » *	1.941	100	2.621	2.861	822	2.402	1.418	367	1.080	8	533

(1) Incluye: personal ocupado en la producción de detergente. (2) Las cifras anuales son las resultantes del promedio mensual. (3) Las cifras correspondientes a sueldos y salarios están expresadas en miles de m\$. (4) Incluye: jabones en pasta, jabones compuestos y preparados para hacer jabón casero.



## Estadística industrial

## PRINCIPALES DATOS DE ALGUNAS RAMAS Y PRODUCTOS DE LA INDUSTRIA

## JABONES

## Producción

Período	Jabones para tocador							
	En panes				Líquidos	Jabones para afeltar (2)	Dentífricos (3)	
	Total	Comunes	Especiales (1)	Compuestos				
	Toneladas				Kl	Toneladas		
1969 *	42.165	31.452	5.084	5.629	300	275	2.278	
1970 *	28.877	17.891	4.518	6.468	291	337	2.465	
D. 1969 *	2.996	2.098	315	583	31	32	209	
E. 1970 *	2.817	1.941	440	436	23	14	140	
F. » *	1.988	1.429	374	185	17	27	87	
M. » *	2.432	1.661	346	425	22	29	197	
A. » *	2.870	1.780	535	555	28	49	235	
M. » *	2.504	1.572	453	479	24	45	190	
J. » *	2.865	1.940	465	460	27	25	184	
J. » *	2.575	1.492	326	757	21	36	267	
A. » *	1.970	1.112	217	641	32	38	165	
S. » *	2.158	1.170	377	611	26	35	230	
O. » *	2.057	1.150	364	543	32	11	251	
N. » *	2.245	1.359	290	596	16	13	269	
D. » *	2.396	1.285	331	780	23	15	250	

## INDUSTRIA PLASTICA

## Ocupación y salarios (4)

Período	Personal ocupado (5)			Sueldos y salarios pagados				
	Obreros	Empleados técnicos y administrativos	Total de horas-obra trabajadas	Total general	A obreros			A empleados técnicos y administrativos
					Total	Salarios	Complementos de salarios	
	S							
1969 (6)	4.458	1.889	10.264.564	4.727.637	2.964.132	2.099.125	865.007	1.763.505
1970 *	4.715	1.999	10.418.574	56.580.469	35.476.487	24.738.316	10.738.171	21.103.982
D. 1969 (6)	4.558	1.920	890.080	567.196	356.616	195.218	161.398	210.580
E. 1970 *	4.652	1.939	859.734	4.907.594	3.088.057	1.831.796	1.256.261	1.819.537
F. » *	4.634	1.964	580.845	3.558.034	2.107.817	1.316.852	790.965	1.450.217
M. » *	4.642	1.957	840.153	4.121.251	2.564.554	1.965.702	598.852	1.556.697
A. » *	4.683	1.964	885.501	4.188.237	2.610.793	2.050.611	560.182	1.577.444
M. » *	4.781	1.979	833.897	4.244.924	2.668.038	2.058.065	609.973	1.576.886
J. » *	4.690	2.008	929.502	5.945.486	3.712.481	2.121.481	1.591.000	2.233.005
J. » *	4.706	2.011	907.407	4.450.678	2.785.827	2.105.371	680.456	1.664.851
A. » *	4.684	2.021	889.301	4.375.615	2.723.409	2.081.018	642.391	1.652.206
S. » *	4.704	2.047	935.551	4.641.184	2.926.545	2.312.685	613.860	1.714.639
O. » *	4.752	2.070	918.012	4.799.429	3.050.586	2.300.352	750.234	1.748.843
N. » *	4.827	2.008	907.774	4.629.183	2.893.349	2.253.908	639.441	1.735.834
D. » *	4.824	2.017	930.897	6.718.854	4.345.031	2.340.475	2.004.556	2.373.823

(1) Incluye jabones a base de aceite de coco y/o almendra y con glicerina. (2) Incluye comunes y especiales. (3) Incluye comunes, concentrados y líquidos. (4) Incluye personal ocupado en plantas petroquímicas. (5) Las cifras anuales son las resultantes del promedio mensual. (6) Las cifras correspondientes a sueldos y salarios están expresadas en miles de m\$.

## PRINCIPALES DATOS DE ALGUNAS RAMAS Y PRODUCTOS DE LA INDUSTRIA

## INDUSTRIA PLASTICA

## MATERIALES TERMOPLASTICOS

## Producción

Período	Poliestireno (1)	Poliétileno (2)	Celulósicos	Policloruro de vinilo			Poliaceta- to de vinilo (5)	Poliá- midas	Acrílicos (6)	Otros (7)
				Polímeros (3)	Copolí- meros	Com- puestos (4)				
Kilogramos										
1969 *	15.748.213	26.176.971	275.423	23.637.717	2.435.603	5.006.241	5.388.414	447.719	405.259	96.092
1970 *	18.205.258	30.144.363	331.836	23.501.167	2.807.366	4.825.798	5.787.067	640.301	346.670	74.205
D. 1969 *	1.487.275	2.926.514	28.037	2.057.925	213.120	477.081	448.498	35.065	34.649	4.373
E. 1970 *	1.483.084	2.804.523	19.325	1.806.220	205.479	437.532	488.739	39.362	16.774	7.599
F. " *	1.103.780	2.657.103	19.400	1.858.050	183.136	313.527	368.391	30.813	28.338	3.661
M. " *	1.442.849	2.957.166	26.925	2.234.150	37.142	298.361	492.957	39.482	28.858	6.685
A. " *	1.444.171	2.485.544	30.750	1.734.750	313.784	363.323	459.346	67.630	26.725	8.195
M. " *	1.146.943	2.371.559	25.326	2.196.425	217.611	527.369	494.172	46.213	24.695	5.149
J. " *	1.449.624	2.190.071	43.727	1.955.875	226.906	449.704	534.153	42.650	22.722	8.013
J. " *	1.639.097	2.893.533	21.356	1.904.245	301.412	505.478	496.121	72.826	30.431	5.492
A. " *	1.416.246	3.039.074	29.760	2.119.252	41.495	400.388	494.124	60.033	24.370	5.762
S. " *	1.781.719	1.584.307	32.391	1.910.075	252.175	574.925	504.670	46.354	32.418	6.320
O. " *	1.673.498	2.243.929	26.975	1.949.025	320.975	456.368	501.879	58.269	26.750	6.140
N. " *	1.910.413	2.233.164	23.350	1.975.000	201.658	309.700	467.564	69.643	34.309	5.072
D. " *	1.713.834	2.684.390	32.551	1.858.100	505.593	189.123	484.951	67.026	50.280	6.117

## Productos plásticos

Período	Total	Películas	Láminas	Planchas y chapas	Coberturas plásticas (8)	Tubos y caños	Varillas y perfiles
Kilogramos							
1969 *	27.000.582	10.622.811	3.184.136	2.837.424	7.741.714	2.574.761	39.736
1970 *	29.113.674	11.842.717	3.102.053	3.093.057	7.985.831	3.060.386	29.630
D. 1969 *	2.467.816	1.031.793	315.825	314.671	537.920	266.170	1.437
E. 1970 *	2.507.278	1.016.972	304.131	294.013	646.594	244.321	1.247
F. " *	1.481.588	614.699	208.667	75.371	397.402	184.388	1.061
M. " *	2.352.563	918.149	247.540	220.359	661.719	303.580	1.216
A. " *	2.374.422	971.778	264.905	238.543	632.252	260.890	6.054
M. " *	2.329.405	988.588	214.136	202.990	640.854	281.112	1.725
J. " *	2.608.022	1.096.402	251.603	231.882	760.663	265.535	1.937
J. " *	2.187.985	828.359	219.186	255.967	630.542	252.403	1.528
A. " *	2.316.523	942.316	269.212	298.412	559.632	244.413	2.538
S. " *	2.629.950	1.026.368	251.908	333.094	742.503	272.902	3.175
O. " *	2.617.925	1.118.292	200.371	297.418	745.294	254.017	2.533
N. " *	2.727.526	1.108.567	302.572	315.385	750.709	246.088	4.205
D. " *	2.980.427	1.212.227	367.822	329.623	817.667	250.737	2.411

(1) Incluye poliestireno convencional, resistente al impacto, recuperado y copolímeros de estireno. (2) Incluye poliétileno convencional, baja presión y recuperado. (3) Incluye polímeros empleados en la producción de compuestos vinílicos. (4) Incluye rígidos y flexibles. (5) 100 % sólido. (6) No incluye materiales acrílicos procesados directamente a partir de monómeros. (7) Incluye polipropileno. (8) Se refiere, exclusivamente, a los materiales plásticos empleados para recubrir papeles, telas, etc.

## Estadística industrial

## PRINCIPALES DATOS DE ALGUNAS RAMAS Y PRODUCTOS DE LA INDUSTRIA

## INDUSTRIA PLASTICA

## MATERIALES TERMOENDURECIBLES

## Producción

Período	Para la industria plástica						Para otros usos				
	Polvos de moldeo			Resinas (1)			Resinas				
	Fenólicos	Ureicos	Melamínicos	Fenólicas	Melamínicas	Poliéster	Fenólicas	Ureicas	Melamínicas	Epoxi	Otras (2)
	kilogramos										
1969 *	3.755.506	1.738.140	192.332	872.868	739.300	2.168.931	2.344.148	6.996.650	428.864	930.691	2.733.863
1970 *	3.688.028	1.717.254	129.276	575.082	672.321	2.693.371	2.434.643	7.044.019	341.752	1.220.487	2.156.906
D. 1969 *	320.356	145.991	15.044	87.819	61.133	204.597	247.444	605.020	48.391	95.402	228.193
E. 1970 *	324.377	136.724	13.161	52.121	74.351	252.300	175.768	597.433	15.560	49.532	177.239
F. » *	92.355	44.481	6.207	11.610	14.788	155.135	93.568	415.863	25.298	57.247	155.878
M. » *	292.176	149.059	12.752	66.055	65.314	215.574	205.966	566.729	36.588	85.647	162.846
A. » *	321.649	161.400	11.915	64.485	51.075	246.195	185.461	644.132	34.785	104.866	195.089
M. » *	323.740	145.378	10.615	59.813	31.936	259.764	223.726	634.442	37.571	109.190	189.528
J. » *	344.372	172.923	15.410	67.267	52.995	209.632	245.819	525.440	39.745	108.135	189.157
J. » *	339.995	184.104	7.279	84.250	81.525	172.974	229.767	594.523	29.928	136.212	183.819
A. » *	317.306	146.589	8.889	51.677	53.399	242.395	216.197	627.892	19.289	112.130	223.706
S. » *	350.834	136.082	11.848	25.876	66.916	266.742	214.921	581.243	19.641	103.315	175.777
O. » *	330.544	132.758	11.325	15.069	65.288	236.481	155.611	658.590	29.079	129.578	172.174
N. » *	343.356	137.566	8.481	38.726	55.931	191.204	224.056	592.263	23.660	126.730	160.179
D. » *	307.324	170.190	11.394	38.133	58.803	244.975	263.783	605.469	30.608	97.905	171.514

(1) Base seca 100 %. (2) Incluye: resinas alquídicas, moleicas, cresílicas, etc.







## PRINCIPALES DATOS DE ALGUNAS RAMAS Y PRODUCTOS DE LA INDUSTRIA

## CAMARAS Y CUBIERTAS

## Producción

Cámaras por tipo de vehículo

Período	Cámaras por tipo de vehículo								
	Aeronaves	Automóviles	Camiones	Motocicletas	Motonetas	Tractores	Bicicletas	Rodados (1)	Otros (2)
	Unidad								
1969 *	381	2.289.132	682.412	100.911	71.796	111.095	2.079.837	58.510	1.806
1970 *	544	2.163.737	629.475	96.562	63.090	133.929	2.307.433	50.655	1.689
D. 1969 *	35	163.171	56.857	9.822	7.775	8.510	186.604	1.725	108
E. 1970 *	1	140.809	41.552	9.000	4.942	7.208	178.289	1.865	277
F. » *	—	122.413	36.363	3.430	1.779	9.549	70.672	330	276
M. » *	187	205.234	61.677	4.744	7.020	10.824	165.180	2.350	348
A. » *	10	192.970	60.043	9.309	6.344	15.991	202.928	5.420	92
M. » *	77	183.077	55.138	7.854	7.009	12.075	201.965	7.740	162
J. » *	99	198.142	63.807	12.229	5.965	11.494	215.802	6.030	140
J. » *	—	178.500	69.150	11.281	5.832	10.600	201.826	4.050	222
A. » *	—	172.088	54.860	7.822	8.180	15.228	181.271	3.875	15
S. » *	14	181.330	55.283	9.024	4.685	10.638	212.992	4.700	22
O. » *	37	189.682	49.636	9.210	3.398	10.783	210.817	6.190	21
N. » *	102	193.006	43.015	6.852	5.644	10.482	224.985	5.485	60
D. » *	17	206.486	38.951	5.807	2.292	9.057	240.706	2.620	54

## Kilogramos

1969 *	1.143	2.090.027	2.517.080	46.651	28.277	725.368	349.517	24.856	1.082
1970 *	245	1.955.694	2.290.579	43.763	24.848	710.367	390.171	18.986	3.092
D. 1969 *	105	149.472	208.943	4.716	3.375	42.324	29.433	707	64
E. 1970 *	3	122.937	160.566	4.248	2.030	49.484	30.501	760	1.362
F. » *	—	98.241	133.006	1.626	702	66.836	11.693	56	166
M. » *	56	179.218	235.235	2.095	3.300	67.912	29.153	1.266	209
A. » *	3	165.976	216.282	4.318	2.340	82.764	32.568	1.885	97
M. » *	23	157.901	193.628	3.613	2.648	80.526	34.350	2.853	121
J. » *	30	174.551	224.217	5.327	2.236	69.445	36.820	2.234	108
J. » *	—	171.461	242.245	4.971	2.196	42.872	34.827	1.438	323
A. » *	—	166.907	203.433	3.656	3.042	60.209	31.300	1.579	60
S. » *	12	176.653	189.789	4.165	1.892	53.699	36.051	1.815	88
O. » *	31	176.432	185.198	4.131	1.375	43.269	35.454	2.216	126
N. » *	80	178.361	166.153	3.091	2.249	48.385	37.772	2.026	55
D. » *	7	187.036	140.827	2.532	838	44.966	39.682	858	77

(1) Incluye cámaras destinadas a rodados para niños y triciclos para transporte de carga. (2) Corresponde a cámaras para carretillas y zorras de uso industrial.



## Estadística industrial

## PRINCIPALES DATOS DE ALGUNAS RAMAS Y PRODUCTOS DE LA INDUSTRIA

## CAMARAS Y CUBIERTAS

## Producción

Período	Cubiertas por tipo de vehículo								
	Aeronaves	Automóviles	Camiones	Motocicletas	Motonetas	Tractores	Bicicletas	Rodados (1)	Otros (2)
	Unidad								
1969 *	1.350	2.698.689	821.044	69.397	63.314	251.794	2.373.461	50.560	2.104
1970 *	871	2.785.192	744.966	60.174	50.556	294.201	2.789.645	42.859	1.434
D. 1969 *	72	244.256	68.139	6.570	5.920	24.969	237.331	2.390	289
E. 1970 *	26	195.651	52.074	5.943	3.996	21.362	227.521	2.030	6
F. " *	—	181.266	44.140	1.603	1.213	15.478	75.574	750	196
M. " *	173	252.413	68.123	5.829	4.409	20.377	210.168	2.970	220
A. " *	9	264.131	59.492	4.688	4.858	30.740	239.122	4.710	42
M. " *	—	238.941	62.185	5.297	5.931	25.228	237.429	6.265	106
J. " *	154	280.057	66.439	6.169	4.711	26.841	269.762	5.065	322
J. " *	93	239.884	76.874	3.567	5.623	24.568	256.021	3.921	169
A. " *	—	221.660	74.332	5.486	5.488	29.366	247.327	3.372	15
S. " *	—	245.706	71.340	5.652	3.585	29.260	274.747	4.141	15
O. " *	28	213.276	55.722	4.103	4.317	23.282	243.192	3.394	123
N. " *	92	226.299	52.527	5.181	3.166	21.341	238.811	3.957	10
D. " *	296	225.918	61.718	6.636	3.259	25.755	269.971	2.284	210

## Kilogramos

1969 *	5.366	21.733.671	25.166.292	177.290	139.589	7.137.453	1.381.140	84.741	15.396
1970 *	3.499	21.766.389	23.359.135	153.644	107.819	7.917.404	1.557.485	75.423	12.172
D. 1969 *	293	2.010.766	2.130.539	17.455	13.109	668.611	139.224	4.192	911
E. 1970 *	81	1.561.687	1.668.897	14.012	8.869	533.147	128.679	3.591	17
F. " *	—	1.490.788	1.394.695	4.266	2.671	388.962	41.962	1.294	157
M. " *	674	1.977.645	2.154.084	14.923	9.352	584.645	115.518	5.074	1.861
A. " *	44	2.070.399	1.938.896	12.816	10.682	794.501	133.179	7.894	613
M. " *	—	1.892.437	1.901.105	14.082	12.881	719.000	132.699	11.812	436
J. " *	526	2.232.958	2.041.276	14.750	10.150	733.450	149.430	9.026	2.759
J. " *	213	1.877.178	2.279.509	10.378	11.666	605.269	144.326	6.571	2.575
A. " *	—	1.719.892	2.207.086	13.778	11.392	737.168	139.817	3.000	300
S. " *	—	1.885.383	2.223.918	14.080	7.907	783.833	152.184	7.436	300
O. " *	103	1.617.969	1.851.254	10.716	8.852	585.144	138.594	5.682	576
N. " *	287	1.718.833	1.790.067	13.452	6.645	654.070	133.382	7.111	150
D. " *	1.571	1.721.170	1.908.348	16.391	6.752	698.215	147.715	3.932	2.428

(1) Incluye cubiertas destinadas a rodados para niños y triciclos para transporte de carga. (2) Corresponde a cubiertas para carretillas y zorras de uso industrial.

## PRINCIPALES DATOS DE ALGUNAS RAMAS Y PRODUCTOS DE LA INDUSTRIA

## CEMENTO

## Ocupación y salarios

Período	Personal ocupado (1)		Total de horas-obrero trabajadas	Sueldos y salarios pagados				
	Obreros	Empleados técnicos y administrativos		Total general	A obreros			A empleados técnicos y administrativos
					Total	Salarios	Complementos de salarios	
	\$							
1969 (2)	6.138	1.291	13.976.225	6.427.343	5.053.174	3.616.727	1.436.447	1.374.169
1970 *	5.757	1.286	12.916.100	69.867.034	52.499.449	38.183.795	14.335.654	17.367.585
D. 1969 (2)	6.158	1.315	1.180.000	742.690	597.681	329.921	267.760	145.009
E. 1970 *	5.651	1.255	1.024.400	5.287.502	3.852.565	2.794.050	1.058.515	1.434.937
F. " "	5.668	1.256	934.400	4.668.032	3.564.801	2.574.251	990.550	1.103.231
M. " "	5.672	1.262	1.058.300	5.060.025	3.924.498	3.054.964	869.534	1.135.527
A. " "	5.699	1.276	1.052.300	5.388.685	3.925.118	3.036.410	888.708	1.463.567
M. " "	5.737	1.283	1.071.700	5.339.074	4.076.686	3.177.493	899.193	1.262.388
J. " "	5.775	1.286	1.103.500	7.451.403	5.625.692	3.227.902	2.397.790	1.825.711
J. " "	5.779	1.292	1.115.300	5.714.781	4.294.199	3.302.166	992.033	1.420.582
A. " "	5.828	1.288	1.120.100	5.408.364	4.153.507	3.307.308	846.199	1.254.857
S. " "	5.833	1.294	1.125.300	5.631.646	4.265.662	3.440.767	824.895	1.365.984
O. " "	5.822	1.312	1.116.000	5.994.069	4.414.412	3.480.254	934.158	1.579.657
N. " "	5.813	1.306	1.072.100	5.583.796	4.180.756	3.326.374	854.382	1.403.040
D. " "	5.803	1.316	1.122.700	8.339.657	6.221.553	3.441.856	2.779.697	2.118.104

## Producción

Período	Cemento producido		Cemento portland consumido (3)		
	Portland	Blanco y natural	Total	Obras públicas	Obras privadas
	Toneladas				
1969 *	4.305.037	41.831	4.323.993	1.038.277	3.285.716
1970 *	4.726.376	43.215	4.742.716	1.242.222	3.500.494
D. 1969 *	365.533	3.573	357.461	89.088	268.373
E. 1970 *	355.875	2.729	356.649	88.722	267.927
F. " "	349.852	3.258	354.982	84.712	270.270
M. " "	371.412	3.889	365.262	87.228	278.034
A. " "	354.482	3.693	353.246	84.335	268.911
M. " "	376.068	2.961	362.516	86.705	275.811
J. " "	351.630	3.514	363.318	89.963	273.355
J. " "	385.296	3.407	405.001	110.265	294.736
A. " "	424.254	4.039	408.622	115.619	293.003
S. " "	442.840	3.774	441.620	134.525	307.095
O. " "	437.603	4.027	451.623	117.088	334.535
N. " "	421.827	4.227	422.618	115.192	307.426
D. " "	455.237	3.697	457.259	127.868	329.391

(1) Las cifras anuales son las resultantes del promedio mensual. (2) Las cifras correspondientes a sueldos y salarios están expresadas en miles de m\$. (3) Datos de la Asociación de Fabricantes de Cemento Portland.





## PRINCIPALES DATOS DE ALGUNAS RAMAS Y PRODUCTOS DE LA INDUSTRIA

## SIDERURGIA (1)

## Ocupación y salarios

Período	Personal ocupado (2)		Total de horas-obra trabajadas	Sueldos y salarios pagados				
	Obreros	Empleados técnicos y administrativos		Total general	A obreros			A empleados técnicos y administrativos
					Total	Salarios	Complementos de salarios	
				\$				
1969 (3)	5.666	1.090	12.606.562	5.162.641	4.094.713	2.630.279	1.464.434	1.067.928
1970 *	6.308	1.262	16.185.734	66.828.426	52.960.815	33.979.754	18.981.061	13.867.611
D. 1969 (3)	6.015	1.176	1.108.599	624.684	500.576	238.758	261.818	124.108
E. 1970 *	6.189	1.217	1.070.911	4.690.566	3.660.655	2.286.907	1.373.748	1.029.911
F. » *	6.193	1.216	882.224	4.565.138	3.548.871	2.185.258	1.363.613	1.016.267
M. » *	6.178	1.229	1.173.399	4.854.966	3.847.371	2.649.658	1.197.713	1.007.595
A. » *	6.207	1.230	1.208.000	4.911.420	3.893.874	2.764.673	1.129.201	1.017.546
M. » *	6.262	1.241	1.167.100	4.975.821	3.957.198	2.871.863	1.085.335	1.018.623
J. » *	6.295	1.265	1.238.700	7.119.868	5.591.933	2.980.415	2.611.518	1.527.935
J. » *	6.416	1.299	2.276.300	5.463.708	4.352.327	2.926.368	1.425.959	1.111.381
A. » *	6.372	1.294	1.184.100	5.154.872	4.092.820	2.995.449	1.197.371	1.062.052
S. » *	6.364	1.283	1.179.600	5.437.627	4.312.630	3.059.250	1.253.380	1.124.997
O. » *	6.372	1.295	2.367.700	5.685.905	4.563.928	3.049.196	1.514.732	1.121.977
N. » *	6.434	1.286	1.176.200	5.578.041	4.427.733	3.151.245	1.276.488	1.150.308
D. » *	6.415	1.287	1.261.500	8.390.494	6.711.475	3.159.472	3.552.003	1.879.019

## Producción

Período	Arrabio	Acero (4)				Ferroaleaciones (5)			
		Total	Horno Siemens Martin	Horno eléctrico	Convertidores	Total	Ferrosilicio	Ferromanganeso	Otras
		Toneladas							
1969 *	583.223	1.700.544	1.243.033	368.518	88.993	18.427	4.673	10.428	3.326
1970 *	799.608	1.774.175	1.300.527	389.393	84.255	23.877	9.620	11.290	2.967
D. 1969 *	62.487	130.991	96.337	28.572	6.082	804	464	340	—
E. 1970 *	54.455	99.516	64.421	28.022	7.073	1.968	910	756	302
F. » *	66.889	136.324	100.821	28.727	6.776	2.631	900	1.499	232
M. » *	57.205	149.953	109.829	34.769	5.355	2.993	1.966	716	311
A. » *	51.043	144.033	104.961	33.890	5.182	2.601	625	1.630	346
M. » *	68.950	158.524	116.343	35.019	7.162	2.804	601	1.927	276
J. » *	76.350	165.744	122.702	35.077	7.965	2.376	581	1.795	—
J. » *	84.456	166.578	124.535	35.087	6.956	2.476	741	1.735	—
A. » *	76.651	162.170	121.645	34.893	5.632	1.535	527	245	763
S. » *	65.618	153.649	112.546	33.627	7.476	819	313	323	183
O. » *	71.829	154.810	113.998	33.093	7.719	1.068	533	309	226
N. » *	65.488	150.634	112.032	29.920	8.682	1.180	915	38	227
D. » *	62.792	132.240	96.694	27.269	8.277	1.426	1.008	317	101

(1) A partir de enero de 1968 se amplía la serie referida a "aceros", limitada hasta esa fecha al tipo "Siemens Martin"; los datos de ocupación y salarios de esta última pueden consultarse en este Instituto. (2) Las cifras anuales son las resultantes del promedio mensual. (3) Las cifras correspondientes a sueldos y salarios están expresadas en miles de m\$.n. (4) Incluye lingotes y piezas moldeadas. (5) Incluye ferromanganeso, ferrocromo, ferromanganeso y ferrosilicomanganeso.

## Estadística Industrial

## PRINCIPALES DATOS DE ALGUNAS RAMAS Y PRODUCTOS DE LA INDUSTRIA

## CAÑOS Y TUBOS DE HIERRO O ACERO

## Ocupación y salarios

Período	Personal ocupado (1)		Total de horas-obra trabajadas	Sueldos y salarios pagados				
	Obreros	Empleados técnicos y administrativos		Total general	A obreros			A empleados técnicos y administrativos
					Total	Salarios	Complementos de salarios	
					\$			
1969 (2)	4.169	1.124	9.133.118	4.310.417	3.151.137	1.887.260	1.263.877	1.159.280
1970 *	4.361	1.230	9.296.700	49.895.981	36.380.062	22.243.470	14.136.592	13.515.919
D. 1969 (2)	4.226	1.152	731.300	522.279	389.590	159.287	230.303	132.689
E. 1970 *	4.237	1.149	707.200	3.530.282	2.549.939	1.566.382	983.557	980.343
F. » *	4.238	1.143	617.800	3.319.264	2.407.222	1.408.624	998.598	912.042
M. » *	4.206	1.158	762.000	3.728.416	2.742.810	1.756.466	986.344	985.606
A. » *	4.198	1.147	778.600	3.597.186	2.618.345	1.739.033	879.312	978.841
M. » *	4.259	1.149	759.600	3.601.022	2.630.399	1.764.258	866.141	970.623
J. » *	4.248	1.150	803.500	5.185.419	3.814.981	1.924.163	1.890.818	1.370.438
J. » *	4.501	1.303	854.000	4.104.001	3.028.559	2.012.888	1.015.671	1.075.442
A. » *	4.540	1.315	819.000	3.937.461	2.874.753	1.977.319	897.434	1.062.708
S. » *	4.480	1.320	811.500	4.227.293	3.080.225	2.082.530	997.695	1.147.068
O. » *	4.448	1.305	812.500	4.165.557	3.039.046	2.073.690	965.356	1.126.511
N. » *	4.482	1.314	806.900	4.062.496	2.897.201	2.008.160	889.041	1.165.295
D. » *	4.492	1.311	764.100	6.437.584	4.696.582	1.929.957	2.766.625	1.741.002

(1) Las cifras anuales son las resultantes del promedio mensual. (2) Las cifras correspondientes a sueldos y salarios están expresadas en miles de m\$n.

## PRINCIPALES DATOS DE ALGUNAS RAMAS Y PRODUCTOS DE LA INDUSTRIA

## CAÑOS Y TUBOS DE HIERRO O ACERO

## Producción

Periodo	Total general	De hierro fundido			De hierro galvanizado con costura
		Total	Centrifugados	No centrifugados	
Toneladas					
1969 *	379.100	35.395	35.100	295	66.315
1970 *	412.058	22.104	21.764	340	65.048
D. 1969 *	37.745	3.142	3.111	31	5.172
E. 1970 *	32.018	2.249	2.214	35	4.529
F. " *	35.625	1.947	1.934	13	4.420
M. " *	36.529	1.610	1.576	34	3.756
A. " *	33.464	1.622	1.592	30	5.972
M. " *	32.690	1.511	1.480	31	5.478
J. " *	36.000	2.387	2.356	31	5.497
J. " *	36.190	2.435	2.405	30	6.526
A. " *	36.414	2.225	2.200	25	5.934
S. " *	34.063	1.293	1.272	21	5.258
O. " *	37.790	1.411	1.387	24	5.866
N. " *	34.541	1.604	1.573	31	5.765
D. " *	26.734	1.810	1.775	35	6.047

Periodo	De hierro o acero de otras clases						Accesorios para cañerías		
	Total	Negros			Caños para electricidad	De otros tipos	Total	De hierro fundido	De acero
		Total	Con costura	Sin costura					
Toneladas									
1969 *	266.300	232.258	114.016	118.242	13.977	20.065	11.090	9.755	1.334
1970 *	310.958	283.408	147.118	136.290	12.870	14.630	13.948	12.570	1.378
D. 1969 *	28.360	20.048	12.118	7.930	1.473	6.839	1.071	993	78
E. 1970 *	24.169	21.960	13.203	8.757	1.100	1.109	1.071	983	88
F. " *	28.573	26.766	14.824	11.942	925	382	685	598	87
M. " *	29.980	28.088	13.444	14.644	994	898	1.183	1.075	108
A. " *	24.492	22.347	11.796	10.551	914	1.231	1.378	1.256	122
M. " *	24.369	22.273	11.139	11.134	977	1.119	1.332	1.224	108
J. " *	26.804	24.811	12.995	11.816	1.114	879	1.312	1.204	108
J. " *	25.858	23.655	11.632	12.023	1.026	1.177	1.371	1.248	123
A. " *	27.097	24.782	12.504	12.278	1.057	1.258	1.158	1.041	117
S. " *	26.407	24.010	12.277	11.733	1.113	1.284	1.105	986	119
O. " *	29.392	26.980	15.578	11.402	1.202	1.210	1.121	990	131
N. " *	26.035	23.055	11.743	11.312	1.227	1.753	1.137	1.010	127
D. " *	17.782	14.631	5.983	8.698	1.221	1.880	1.095	955	140

(1) Incluye 10.239 toneladas de caños sin costura.



## Estadística industrial

## PRINCIPALES DATOS DE ALGUNAS RAMAS Y PRODUCTOS DE LA INDUSTRIA

## CARROCERIAS

## Ocupación y salarios (1)

Periodo	Personal ocupado (2)		Total de horas-obra trabajadas	Sueldos y salarios pagados				
	Obreros	Empleados técnicos y administrativos		Total general	A obreros			A empleados técnicos y administrativos
					Total	Salarios	Complementos de salarios	
\$								
1969 (3)	4.032	538	8.176.241	2.772.542	2.348.678	1.634.669	714.009	423.864
1970 *	5.058	723	9.855.000	37.303.227	31.386.222	22.367.042	9.019.180	5.917.005
D. 1969 (3)	4.178	543	739.000	346.275	286.365	159.243	127.122	59.910
E. 1970 *	5.241	701	846.100	3.094.918	2.682.326	1.783.668	898.658	412.592
F. " *	5.176	693	583.300	2.329.526	1.930.648	1.267.358	663.290	398.878
M. " *	5.115	704	838.400	2.802.034	2.373.010	1.857.668	515.342	429.024
A. " *	5.150	715	901.100	2.960.507	2.512.671	2.026.155	486.516	447.836
M. " *	5.055	734	807.800	2.808.937	2.357.213	1.815.245	541.968	451.724
J. " *	5.041	720	842.800	3.925.137	3.278.236	1.845.565	1.432.671	646.901
J. " *	4.911	726	863.500	2.938.235	2.495.850	1.888.965	606.885	442.385
A. " *	4.935	723	800.300	2.722.332	2.279.438	1.782.356	497.082	442.894
S. " *	5.042	735	848.800	2.993.729	2.522.341	2.005.917	516.424	471.388
O. " *	4.925	733	841.100	3.018.475	2.553.217	2.046.427	506.790	465.258
N. " *	4.971	740	809.200	2.919.347	2.441.496	1.946.982	494.514	477.851
D. " *	5.137	749	872.600	4.790.050	3.959.776	2.100.736	1.859.040	830.274

## Producción

Para vehículos automotores de transporte de carga

Para camiones, acoplados y semiacoplados

Periodo	Unidad					
	Playa	Caja	Jaula	Frigorífica	Volcadora	Otros tipos (4)
1969 *	120	930	80	12	1.580	430
1970 *	369	1.815	220	24	1.930	1.244
D. 1969 *	14	87	7	2	130	34
E. 1970 *	42	153	21	1	168	76
F. " *	36	120	10	—	129	109
M. " *	29	160	24	4	156	139
A. " *	28	139	21	1	180	106
M. " *	22	145	18	1	191	92
J. " *	40	172	17	3	173	86
J. " *	26	148	27	—	183	101
A. " *	22	163	22	3	153	83
S. " *	31	149	21	—	160	97
O. " *	35	141	15	7	140	100
N. " *	23	133	12	3	142	107
D. " *	35	192	12	1	155	148

(1) Incluye datos correspondientes a talleres de vehículos ferroviarios. (2) Las cifras anuales son las resultantes del promedio mensual. (3) Las cifras correspondientes a sueldos y salarios están expresadas en miles de m\$N. (4) Incluye tanques, termos, para transporte de automotores, etc.

## PRINCIPALES DATOS DE ALGUNAS RAMAS Y PRODUCTOS DE LA INDUSTRIA

## CARROCERIAS

## Producción

Período	Para vehículos automotores de transporte de carga			Para vehículos automotores de transporte de pasajeros			
	Camionetas	Furgones	Otros tipos (1)	Omnibus	Microómnibus y colectivos	Rurales	Otros tipos (2)
	Unidad						
1969 *	14	566	1.007	486	1.033	471	656
1970 *	693	1.269	2.877	628	1.435	293	572
D. 1969 *	2	57	66	52	92	34	58
E. 1970 *	37	83	264	55	122	15	55
F. " *	90	119	227	37	89	19	50
M. " *	68	98	222	29	116	31	52
A. " *	41	101	271	47	127	25	50
M. " *	65	116	225	42	118	13	47
J. " *	56	118	231	45	123	24	48
J. " *	49	99	255	66	119	23	53
A. " *	48	116	238	57	121	35	48
S. " *	54	104	227	63	127	44	49
O. " *	56	99	219	67	119	34	48
N. " *	56	113	228	58	116	15	34
D. " *	73	103	270	62	138	15	38

## AUTOMOTORES

## Ocupación y salarios

Período	Personal ocupado (3)		Total de horas-obra trabajadas	Sueldos y salarios pagados				
	Obreros	Empleados técnicos y administrativos		Total general	A obreros			A empleados técnicos y administrativos
				Total	Salarios	Complementos de salarios		
	\$							
1969 (4)	28.630	13.456	59.221.566	40.861.899	23.966.142	17.165.301	6.800.841	16.895.757
1970 *	31.864	14.482	63.301.200	498.231.700	293.744.792	207.084.372	86.660.420	204.486.908
D. 1969(4)	30.205	13.764	5.572.800	4.974.506	2.962.332	1.661.933	1.300.399	2.012.174
E. 1970 *	31.302	14.121	5.533.500	39.425.641	24.289.133	15.798.453	8.490.680	15.136.508
F. " *	31.297	14.233	3.218.000	32.535.776	18.432.717	10.165.992	8.266.725	14.103.059
M. " *	32.240	14.313	5.575.900	35.925.364	21.322.264	16.601.929	4.720.335	14.603.100
A. " *	32.065	14.539	5.953.200	39.082.776	23.719.114	19.338.452	4.380.662	15.363.662
M. " *	32.199	14.403	5.299.600	38.329.311	22.965.794	17.808.749	5.157.045	15.363.517
J. " *	31.597	14.473	4.890.900	50.934.814	28.687.530	15.244.889	13.442.641	22.247.284
J. " *	32.013	14.592	5.439.700	37.527.278	22.352.058	17.365.272	4.986.786	15.175.220
A. " *	31.966	14.692	5.511.800	38.189.603	22.637.085	17.640.219	4.996.866	15.552.518
S. " *	32.090	14.681	5.643.700	42.110.456	24.828.140	19.479.560	5.348.580	17.282.316
O. " *	31.792	14.625	5.348.000	40.035.548	23.238.409	18.456.742	4.781.667	16.797.139
N. " *	31.803	14.639	5.190.600	42.771.698	25.808.369	19.927.968	5.880.401	16.963.329
D. " *	31.998	14.472	5.656.300	61.363.435	35.464.179	19.256.147	16.208.032	25.899.256

(1) Incluye acoplados tipo turismo, triciclos motorizados, pick-ups, camiones blindados, ambulancias, casillas rodantes, carros granjeros, etc. (2) Incluye jeeps, coupés, patrulleros, etc. (3) Las cifras anuales son las resultantes del promedio mensual. (4) Las cifras correspondientes a sueldos y salarios están expresadas en miles de m\$n.

## Estadística industrial

## PRINCIPALES DATOS DE ALGUNAS RAMAS Y PRODUCTOS DE LA INDUSTRIA

## AUTOMOTORES

## Producción

Periodo	Vehículos de transporte										Tractores agrícolas
	Para pasajeros			Comerciales				Otros tipos (2)	Moto-netas	Motocicletas	
	Turismo	Rurales	Jeeps	Furgones	Camionetas	Camiones	Chassis (1)				
	Unidad										
1969 *	148.050	5.705	2.426	3.555	28.949	5.422	22.154	272	1.373	11.787	9.342
1970 *	162.263	4.939	1.756	3.047	24.244	3.133	19.180	141	1.170	9.758	10.642
D. 1969 *	13.133	180	166	250	2.970	704	1.965	—	122	1.087	1.069
E. 1970 *	13.758	314	193	494	1.843	704	1.773	16	130	767	220
F. " *	6.089	132	41	87	1.265	274	575	3	130	246	457
M. " *	12.356	302	111	287	2.615	412	2.134	18	108	815	885
A. " *	15.036	478	208	311	2.696	232	2.096	—	130	797	1.059
M. " *	13.862	345	209	332	2.115	136	1.851	—	122	924	707
J. " *	12.046	243	7	332	2.366	205	1.966	—	131	990	1.078
J. " *	14.733	528	115	19	2.250	255	1.736	99	69	758	1.195
A. " *	14.481	409	183	234	2.042	227	1.614	5	87	820	889
S. " *	14.678	425	187	232	1.878	175	1.566	—	115	893	857
O. " *	15.169	409	143	249	1.681	204	1.390	—	74	771	792
N. " *	14.326	423	124	241	1.638	61	1.230	—	70	1.024	1.091
D. " *	15.729	931	235	229	1.855	248	1.249	—	4	953	1.412

## COCINAS, CALEFONES Y CALEFACTORES

## Ocupación y salarios

Periodo	Personal ocupado (3)		Total de horas-obra trabajadas	Sueldos y salarios pagados				
	Obreros	Empleados técnicos y administrativos		Total general	A obreros			A empleados técnicos y administrativos
					Total	Salarios	Complementos de salarios	
	\$							
1969 (4)	3.731	1.417	7.534.695	3.221.567	2.200.418	1.374.952	825.466	1.021.149
1970 *	3.922	1.504	7.766.000	37.936.757	25.327.097	16.270.248	9.056.849	12.609.660
D. 1969 (4)	3.797	1.427	618.500	359.010	246.388	126.601	119.787	112.622
E. 1970 *	3.973	1.491	698.000	3.407.201	2.363.278	1.265.032	1.098.246	1.043.923
F. " *	3.896	1.519	355.900	2.293.601	1.433.126	706.130	726.996	860.475
M. " *	3.912	1.478	722.800	2.865.667	1.869.023	1.365.046	503.977	996.644
A. " *	3.940	1.482	671.000	2.983.225	1.985.630	1.423.586	562.044	997.595
M. " *	3.941	1.476	635.600	2.901.443	1.940.072	1.341.362	598.710	961.371
J. " *	3.938	1.496	706.100	3.959.859	2.763.677	1.480.765	1.282.912	1.196.182
J. " *	3.893	1.505	709.900	3.204.427	2.117.654	1.493.567	624.087	1.086.773
A. " *	3.888	1.515	667.400	2.926.260	1.955.475	1.399.620	555.855	970.785
S. " *	3.894	1.503	664.900	3.176.575	2.140.829	1.497.885	642.944	1.035.746
O. " *	3.985	1.519	653.900	3.097.438	2.065.913	1.462.642	603.271	1.031.525
N. " *	3.888	1.535	635.700	3.063.588	1.964.234	1.403.536	560.698	1.099.354
D. " *	3.913	1.534	644.800	4.057.473	2.728.186	1.431.077	1.297.109	1.329.287

(1) Incluye chasis para camiones, colectivos, ómnibus y camionetas. (2) Incluye ambulancias, remolcadores, go-karts, etc. (3) Las cifras anuales son las resultantes del promedio mensual. (4) Las cifras correspondientes a sueldos y salarios están expresadas en miles de m\$.n.



## PRINCIPALES DATOS DE ALGUNAS RAMAS Y PRODUCTOS DE LA INDUSTRIA

## COCINAS

## Producción

Período	Cocinas a gas natural o licuado								Hornos a gas natural o licuado (2)	Cocinas a gas de kerosene, nafta o gas-oil (3)
	Total	Para uso familiar						Para uso comercial y otros (1)		
		Total	Con horno			Sin horno				
			Total	De 2 quemadores	De 3 quemadores		De 4 quemadores			
	Unidad									
1969 *	408.463	404.566	354.332	5.672	313.669	34.991	50.234	3.897	6.390	980
1970 *	396.686	393.174	332.817	5.046	288.612	39.159	60.357	3.512	7.322	3.928
D. 1969 *	36.966	36.706	31.913	505	27.851	3.557	4.793	260	575	128
E. 1970 *	30.061	29.847	25.965	348	22.637	2.980	3.882	214	544	243
F. » *	13.855	13.658	10.560	191	9.160	1.209	3.098	197	194	252
M. » *	33.551	33.232	25.534	435	22.261	2.838	7.698	319	763	358
A. » *	34.014	33.854	27.807	442	24.571	2.794	6.047	160	700	383
M. » *	31.390	31.124	27.129	462	23.303	3.364	3.995	266	541	383
J. » *	37.056	36.679	28.354	357	25.043	2.954	8.325	377	518	347
J. » *	35.882	35.671	30.933	419	26.485	4.029	4.738	211	628	294
A. » *	36.846	36.491	31.329	489	27.358	3.482	5.162	355	778	305
S. » *	34.991	34.612	29.618	486	25.829	3.303	4.994	379	601	400
O. » *	35.766	35.358	30.910	423	26.890	3.597	4.448	408	775	396
N. » *	36.503	36.186	31.754	593	27.038	4.123	4.432	317	710	274
D. » *	36.771	36.462	32.924	401	28.037	4.486	3.538	309	570	293

## CALEFONES

## Producción

Período	A gas natural o licuado				
	Total	De hasta 6 l/min.	De más de 6 a 12 l/min.	De más de 12 a 14 l/min.	De más de 14 l/min. (4)
	Unidad				
1969 *	168.750	13.701	47.560	68.527	38.962
1970 *	171.997	11.035	59.056	69.920	31.986
D. 1969 *	13.779	786	5.840	4.797	2.356
E. 1970 *	10.839	563	3.766	4.229	2.281
F. » *	5.609	134	2.215	2.094	1.166
M. » *	13.556	516	3.976	6.221	2.843
A. » *	16.518	440	5.179	7.762	3.137
M. » *	13.498	1.000	4.200	5.942	2.356
J. » *	18.422	2.508	6.972	6.004	2.938
J. » *	16.438	1.023	6.656	5.764	2.995
A. » *	17.703	1.733	6.414	6.778	2.778
S. » *	16.221	2.044	5.005	6.364	2.808
O. » *	14.774	696	5.704	5.794	2.580
N. » *	14.294	251	4.715	6.289	3.039
D. » *	14.125	127	4.254	6.679	3.065

(1) Incluye: Spjedos para uso comercial. (2) Incluye: Hornos para uso familiar y comercial. (3) Incluye: Cocinas para uso comercial y hornos para uso familiar y comercial. (4) Incluye: Termotanques.

## Estadística industrial

## PRINCIPALES DATOS DE ALGUNAS RAMAS Y PRODUCTOS DE LA INDUSTRIA

## CALEFACTORES Y ESTUFAS

## Producción

Período	A gas natural o licuado					A gas de kerosene nafta o gas-oil (1)
	Total	De hasta 1500 cal/h.	De más de 1500 a 3000 cal/h.	De más de 3000 a 6000 cal/h.	De más de 6000 cal/h.	
	Unidad					
1969 *	209.736	42.047	126.938	36.703	4.048	125.987
1970 *	174.691	29.252	101.842	40.704	2.893	171.031
D. 1969 *	9.967	3.046	4.967	1.781	173	9.045
E. 1970 *	6.664	122	3.591	2.800	151	8.403
F. » *	9.252	2.930	3.310	2.964	48	7.088
M. » *	16.761	3.763	8.610	4.178	210	19.588
A. » *	24.736	2.759	17.210	4.389	378	23.054
M. » *	26.994	4.362	15.947	6.312	373	25.929
J. » *	24.565	4.629	15.344	4.258	334	25.923
J. » *	24.937	3.579	16.839	4.308	211	16.986
A. » *	9.004	2.293	3.306	3.210	195	10.197
S. » *	6.996	1.074	3.757	2.044	121	4.460
O. » *	5.177	1.000	3.390	670	117	9.201
N. » *	7.350	1.128	5.169	947	106	10.631
D. » *	12.255	1.613	5.369	4.624	649	9.571

## MAQUINAS DE COSER

## Ocupación y salarios

Período	Personal ocupado (2)		Total de horas-obrera trabajadas	Sueldos y salarios pagados				
	Obreros	Empleados técnicos y administrativos		Total general	A obreros		A empleados técnicos y administrativos	
					Total	Salarios	Complementos de salarios	
	\$							
1969 (3)	822	447	1.675.956	895.510	509.788	328.815	180.973	385.722
1970 *	712	368	1.309.900	7.854.859	4.400.003	2.924.096	1.475.907	3.454.856
D. 1969 (3)	736	420	121.700	93.705	51.676	25.766	25.910	42.029
E. 1970 *	733	415	76.600	448.815	195.665	146.910	48.755	253.150
F. » *	730	377	52.100	518.858	274.515	129.028	145.487	244.343
M. » *	740	383	96.500	590.719	326.782	198.924	127.858	263.937
A. » *	745	344	125.900	611.037	340.434	266.059	74.375	270.603
M. » *	738	346	111.700	584.351	319.862	234.297	85.565	264.489
J. » *	708	356	126.200	861.506	488.002	262.667	225.335	373.504
J. » *	699	373	132.300	658.830	389.667	284.481	105.186	269.163
A. » *	696	375	119.900	634.054	364.750	269.874	94.876	269.304
S. » *	691	371	116.200	672.450	390.682	291.726	98.956	281.768
O. » *	692	370	118.900	663.080	375.947	283.201	92.746	287.133
N. » *	685	366	112.800	669.261	380.794	265.813	114.981	288.467
D. » *	684	341	120.800	941.898	552.903	291.116	261.787	388.995

(1) Incluye: estufas "a presión" y "sin presión". (2) Las cifras anuales son las resultantes del promedio mensual. (3) Las cifras correspondientes a sueldos y salarios están expresadas en miles de m\$n.

## PRINCIPALES DATOS DE ALGUNAS RAMAS Y PRODUCTOS DE LA INDUSTRIA

## MAQUINAS DE COSER

## Producción

Período	Para uso familiar			Para uso industrial			Unidad
	Total	Eléctricas	A pedal	Total	Eléctricas	A pedal	
1969 *	65.801	27.170	38.631	2.055	2.055	—	
1970 *	57.183	25.834	31.349	1.611	1.611	—	
D. 1969 °	5.362	3.016	2.346	59	59	—	
E. 1970 °	4.094	2.100	1.994	112	112	—	
F. " °	2.200	1.051	1.149	44	44	—	
M. " °	5.481	2.325	3.156	178	178	—	
A. " °	6.119	3.031	3.088	112	112	—	
M. " °	4.613	1.954	2.659	141	141	—	
J. " °	5.315	3.056	2.259	165	165	—	
J. " °	5.165	3.030	2.135	152	152	—	
A. " °	4.984	2.146	2.838	148	148	—	
S. " °	4.561	1.811	2.750	86	86	—	
O. " °	4.944	1.725	3.219	167	167	—	
N. " °	4.363	1.551	2.812	163	163	—	
D. " °	5.344	2.054	3.290	143	143	—	

## HELADERAS Y LAVARROPAS

## Ocupación y salarios

Período	Personal ocupado (1)		Total de horas-obra trabajadas	Sueldos y salarios pagados				
	Obreros	Empleados técnicos y administrativos		Total general	A obreros			A empleados técnicos y administrativos
				Total	Salarios	Complementos de salarios		
1969 (2)	3.985	1.266	8.036.303	3.498.787	2.441.831	1.595.293	846.538	1.056.956
1970 °	3.994	1.381	8.368.000	38.512.996	26.388.640	17.824.314	8.564.326	12.124.326
D. 1969 (2)	4.275	1.303	741.400	345.827	247.655	155.606	92.049	98.172
E. 1970 °	4.393	1.403	738.000	3.089.854	2.113.124	1.384.012	729.112	976.730
F. " °	4.280	1.408	354.000	2.329.697	1.427.344	699.905	727.439	902.353
M. " °	4.395	1.391	778.000	3.097.990	2.149.788	1.584.743	565.045	948.202
A. " °	4.367	1.412	854.400	3.412.873	2.423.780	1.751.352	672.428	989.093
M. " °	4.015	1.267	674.400	2.934.570	2.074.639	1.476.602	598.037	859.931
J. " °	4.107	1.409	783.700	3.622.389	2.497.487	1.635.767	861.720	1.124.902
J. " °	3.970	1.409	741.900	3.309.874	2.220.015	1.538.821	681.194	1.089.859
A. " °	3.780	1.387	700.200	3.156.311	2.158.997	1.493.676	665.321	997.314
S. " °	3.667	1.365	710.600	3.351.461	2.309.055	1.651.202	657.853	1.042.406
O. " °	3.593	1.341	669.300	3.196.515	2.178.704	1.563.675	615.029	1.017.811
N. " °	3.673	1.379	656.400	3.121.097	2.087.474	1.451.809	635.665	1.033.623
D. " °	3.682	1.396	707.100	3.890.335	2.748.233	1.592.750	1.155.483	1.142.102

(1) Las cifras anuales son las resultantes del promedio mensual. (2) Las cifras correspondientes a sueldos y salarios están expresadas en miles de m\$.n.



## Estadística industrial

## PRINCIPALES DATOS DE ALGUNAS RAMAS Y PRODUCTOS DE LA INDUSTRIA

## HELADERAS Y LAVARROPAS

## Producción

Período	Heladeras			Lavarropas		
	Eléctricas o a motor		A adsorción (1)	Centrífugas	A rodillos	Otros tipos
	Familiares	Comerciales				
	Unidad					
1969 *	188.702	8.893	23.014	48.019	22.973	81.027
1970 *	202.167	4.440	29.432	70.972	6.388	71.869
D. 1969 *	21.462	728	2.052	4.613	2.366	8.128
E. 1970 *	20.625	751	1.925	3.781	2.809	6.193
F. » *	9.253	319	595	1.569	966	2.249
M. » *	12.490	311	1.653	5.130	447	8.560
A. » *	16.035	316	2.979	7.678	380	8.894
M. » *	9.776	235	2.025	2.245	422	4.580
J. » *	13.606	274	2.500	6.574	379	6.804
J. » *	15.330	243	2.451	5.006	45	5.923
A. » *	17.774	210	2.911	7.006	213	4.732
S. » *	19.806	193	2.879	7.718	218	6.339
O. » *	20.531	192	2.954	7.614	192	6.104
N. » *	22.182	736	3.483	8.273	157	5.743
D. » *	24.759	660	3.077	8.378	160	5.748

## LAMPARAS Y TUBOS

## Ocupación y salarios

## Producción

Período	Personal ocupado (2)			Sueldos y salarios pagados					Tubos fluorescentes		
	Obreros	Empleados técnicos y administrativos	Total de horas-obrero trabajadas	Total general	A obreros		A empleados técnicos y administrativos	Total	Hasta 20 W	De más de 20 W	
					Total	Salarios					
	\$										
1969 (3)	1.068	523	2.203.313	1.130.410	641.799	400.245	241.554	488.611	5.316	1.206	4.110
1970 *	1.177	573	2.452.600	13.757.632	7.738.205	5.049.837	2.688.368	6.019.427	6.142	1.549	4.593
	Miles										
D. 1969 (3)	1.124	533	195.400	147.016	79.288	37.829	41.459	67.728	657	207	450
E. 1970 *	1.124	540	176.200	982.689	550.426	346.265	204.161	432.263	419	—	419
F. » *	1.134	552	119.900	927.259	508.474	251.050	257.424	418.785	182	23	159
M. » *	1.132	565	202.800	1.013.732	562.184	415.571	146.613	451.548	432	126	306
A. » *	1.149	554	214.300	1.018.114	574.760	431.802	142.958	443.354	544	270	274
M. » *	1.171	555	195.200	1.017.360	575.193	396.991	178.202	442.167	464	97	367
J. » *	1.186	566	218.400	1.444.414	816.938	441.727	375.211	627.476	541	99	442
J. » *	1.188	568	223.300	1.171.013	674.221	457.703	216.518	496.792	579	70	509
A. » *	1.187	571	217.500	1.055.466	598.242	438.103	160.139	457.224	548	208	340
S. » *	1.198	570	218.200	1.096.403	631.265	461.811	169.454	465.138	554	195	359
O. » *	1.204	611	218.000	1.187.916	633.462	461.017	172.445	554.454	583	260	323
N. » *	1.212	629	219.600	1.202.598	646.095	466.609	179.486	556.503	569	161	408
D. » *	1.236	596	229.200	1.640.668	966.945	481.188	485.757	673.723	727	40	687

(1) Incluye heladeras a absorción eléctrica, a gas y a kerosene. (2) Las cifras anuales son las resultantes del promedio mensual. (3) Las cifras correspondientes a sueldos y salarios están expresadas en miles de m\$n.

## PRINCIPALES DATOS DE ALGUNAS RAMAS Y PRODUCTOS DE LA INDUSTRIA

## LAMPARAS Y TUBOS

## Producción

Período	Lámparas										A gas de mercurio	Mezcladoras
	Incandescentes											
	Total	Menos de 40 w	De 40 w	De 60 w	De 75 w	De 100 w	De más de 100 w	De bajo voltaje	Otros tipos			
Miles de unidades												
1969 *	51.005	8.518	12.936	6.564	4.708	3.791	3.696	10.684	108	215	111	
1970 *	59.855	9.265	14.867	8.651	6.080	5.443	3.087	12.399	63	265	124	
D. 1969 *	4.063	784	875	586	177	118	695	822	6	20	22	
E. 1970 *	2.855	384	496	280	419	219	228	827	2	21	3	
F. » *	2.506	560	534	392	170	272	45	533	—	22	—	
M. » *	4.168	897	1.020	479	381	257	266	868	—	22	22	
A. » *	5.272	1.009	1.287	375	218	548	469	1.361	5	29	20	
M. » *	4.963	682	978	831	739	427	66	1.231	9	29	13	
J. » *	5.424	634	1.316	846	538	744	449	890	7	22	11	
J. » *	6.079	814	1.555	1.168	849	355	129	1.200	9	22	17	
A. » *	5.468	1.047	1.592	723	485	459	161	1.001	—	28	9	
S. » *	5.560	880	1.497	1.038	234	684	297	921	9	23	19	
O. » *	5.572	815	1.604	700	438	236	588	1.179	12	18	6	
N. » *	5.643	616	1.507	878	747	447	279	1.164	5	9	—	
D. » *	6.345	927	1.481	941	862	795	110	1.224	5	20	4	

## Estadística industrial

## PRINCIPALES DATOS DE ALGUNAS RAMAS Y PRODUCTOS DE LA INDUSTRIA

## RECEPTORES DE TELEVISION

Periodo	Ocupación y salarios							Producción	
	Personal ocupado (1)		Total de horas-obra trabajadas	Sueldos y salarios pagados					
	Obreros	Empleados técnicos y administrativos		Total general	A obreros		A empleados técnicos y administrativos		
				Total	Salarios	Complementos de salarios		Receptores de televisión	
					\$				Unidad
1969 (2)	1.397	718	2.977.500	1.269.204	742.580	565.615	176.965	526.624	181.236
1970 *	1.459	817	3.057.000	14.936.059	8.390.809	6.453.053	1.937.756	6.545.250	193.623
D. 1969 (2)	1.650	792	296.600	159.356	95.649	58.736	36.913	63.707	15.890
E. 1970 *	1.564	795	259.800	1.129.459	659.210	507.527	151.683	470.249	13.248
F. » *	1.277	750	132.200	888.121	480.227	257.742	222.485	407.894	8.367
M. » *	1.500	801	260.800	1.055.122	596.777	514.815	81.962	458.345	15.151
A. » *	1.527	818	288.200	1.124.515	647.202	577.281	69.921	477.313	17.089
M. » *	1.555	838	255.100	1.136.290	636.931	529.145	107.786	499.359	17.069
J. » *	1.498	821	284.300	1.553.820	918.041	582.727	335.314	635.779	19.795
J. » *	1.469	818	271.100	1.321.229	728.855	570.327	158.528	592.374	18.553
A. » *	1.437	830	259.700	1.153.627	645.329	552.774	92.555	508.298	17.044
S. » *	1.423	830	265.500	1.286.495	730.047	609.501	120.546	556.448	18.101
O. » *	1.404	838	253.700	1.245.325	678.057	581.807	96.250	567.268	15.216
N. » *	1.450	832	260.400	1.253.576	681.717	583.812	97.905	571.859	16.303
D. » *	1.408	837	266.200	1.788.480	988.416	585.595	402.821	800.064	17.087

## CALZADO DE PLASTICO

Período	Ocupación y salarios							Producción		
	Personal ocupado (2)		Total de horas-obra trabajadas	Sueldos y salarios pagados				Calzado de plástico		
	Obreros	Empleados técnicos y administrativos		Total general	A obreros		A empleados técnicos y administrativos			
				Total	Salarios	Complementos de salarios		Pares	Kilogramos	
					\$					
1969 (2)	617	186	1.231.424	419.793	268.903	199.769	69.134	150.890	3.726.162	1.542.234
1970 *	579	195	1.281.351	5.035.038	3.277.704	2.492.857	784.847	1.757.334	3.692.168	1.558.928
D. 1969 (2)	585	203	108.559	53.352	34.568	19.628	14.940	18.784	284.851	122.608
E. 1970 *	580	199	97.296	348.150	217.245	175.603	41.642	130.905	307.911	116.872
F. » *	583	196	58.594	325.572	201.226	106.498	94.728	124.346	164.770	63.293
M. » *	564	200	114.221	377.592	248.465	207.743	40.722	129.127	379.086	169.906
A. » *	566	199	118.571	390.596	254.299	213.716	40.583	136.297	374.336	193.158
M. » *	604	198	122.745	403.427	267.723	225.856	41.867	135.704	285.875	123.827
J. » *	609	203	120.795	523.165	337.882	230.180	107.702	185.283	305.434	134.955
J. » *	601	198	113.527	412.648	288.637	219.517	69.120	124.011	326.047	135.055
A. » *	590	198	109.033	438.797	295.088	207.574	87.514	143.709	252.084	103.018
S. » *	572	184	109.415	406.501	274.028	237.680	36.348	132.473	271.367	117.061
O. » *	574	186	111.951	425.635	276.081	241.759	34.322	149.554	311.578	118.376
N. » *	561	184	105.611	389.061	248.910	220.266	28.644	140.151	363.311	146.757
D. » *	544	198	99.592	593.894	368.120	206.465	161.655	225.774	350.369	136.650

(1) Las cifras anuales son las resultantes del promedio mensual. (2) Las cifras correspondientes a sueldos y salarios están expresadas en miles de m\$.





## Estadística industrial

## PRINCIPALES DATOS DE ALGUNAS RAMAS Y PRODUCTOS DE LA INDUSTRIA

## DISCOS FONOGRAFICOS

## Producción

Período	Total general	45 rpm		33 1/3 rpm				
		Doble duración de 17 cm. de diámetro	Total	Simples de 17 cm. de diámetro	Doble duración de 17 cm. de diámetro	Larga duración		
						Total	de 25 cm. de diámetro	de 30 cm. de diámetro
Kilogramos								
1969 *	2.346.347	554	2.345.793	470.952	136.748	1.738.093	7.467	1.730.626
1970 *	2.223.934	1.098	2.222.836	601.245	106.892	1.514.699	4.606	1.510.093
D. 1969 *	276.412	—	276.412	70.139	10.050	196.223	838	195.385
E. 1970 *	211.900	116	211.784	46.646	14.808	150.330	497	149.833
F. » *	72.524	—	72.524	24.423	5.252	42.849	—	42.849
M. » *	160.512	—	160.512	62.938	5.320	92.254	441	91.813
A. » *	182.459	—	182.459	52.483	8.227	121.749	260	121.489
M. » *	155.284	—	155.284	45.430	6.943	102.911	499	102.412
J. » *	198.362	119	198.243	50.873	8.357	139.013	736	138.277
J. » *	194.944	119	194.825	51.741	9.348	133.736	132	133.604
A. » *	178.792	53	178.739	50.155	9.001	119.583	498	119.085
S. » *	202.687	—	202.687	48.595	12.473	141.619	558	141.061
O. » *	194.621	311	194.310	48.536	9.991	135.783	785	134.998
N. » *	204.409	370	204.039	47.462	8.185	148.392	78	148.314
D. » *	267.440	10	267.430	71.963	8.987	186.480	122	186.358

## 2. — PRODUCCION DE ALGUNOS ARTICULOS PRINCIPALES (1)

Período	Industria extractiva				
	Minerales de			Carbón de piedra (2)	Petróleo crudo (3)
	Azufre	Estaño	Plata y estaño		
Toneladas					
1969 *	34.515	3.575	1.117	621,9	20.681,6
1970 *	40.094	4.284	833	615,4	22.798,6
D. 1969 *	3.730	368	81	42,0	1.903,2
E. 1970 *	3.840	431	79	43,6	1.883,6
F. » *	3.126	308	62	43,3	1.725,9
M. » *	3.372	276	53	42,7	1.891,2
A. » *	4.095	409	101	50,1	1.847,3
M. » *	3.706	373	106	45,3	1.877,3
J. » *	2.983	302	38	45,3	1.814,0
J. » *	2.753	380	60	58,0	1.925,0
A. » *	2.830	343	66	58,3	1.959,2
S. » *	2.900	393	69	56,0	1.930,7
O. » *	3.158	343	86	61,4	2.006,5
N. » *	4.061	354	46	58,0	1.910,1
D. » *	3.270	372	67	53,4	2.027,8

(1) Se destaca que la mayoría de estos artículos integran la muestra del "Volumen físico". Las cantidades que se consignan se refieren en todos los casos a la producción total de cada uno de ellos. (2) Las cifras corresponden a cantidad neta. (3) FUENTE: Dirección Nacional de Energía y Combustibles.

## Estadística industrial

## PRODUCCION DE ALGUNOS ARTICULOS PRINCIPALES

Período	Industria manufacturera						Millones de l
	Alimentos y bebidas						
	Jarabe de maíz y glucosa	Manteca (1)	Queso (1)	Caseína (1)	Yerba mate (2)	Vinos (3)	
	Toneladas	Miles de toneladas					
1969 *	41.388	35,8	184,3	13,4	100,4	1.791,6	
1970 *	40.368	27,6	167,1	9,8	112,9	1.802,4	
D. 1969 *	3.681	4,0	17,9	1,5	8,5	—	
E. 1970 *	1.145	3,5	16,1	1,3	8,3	—	
F. " *	3.608	3,4	15,7	1,2	8,6	7,1	
M. " *	3.314	3,5	16,2	1,2	9,8	561,2	
A. " *	3.505	3,0	15,2	1,0	9,6	662,0	
M. " *	3.556	2,3	12,7	0,7	8,2	572,1	
J. " *	3.703	1,8	11,7	0,6	10,5	—	
J. " *	3.824	1,7	11,7	0,6	9,2	—	
A. " *	3.862	1,5	11,1	0,5	8,1	—	
S. " *	3.980	1,3	11,2	0,5	10,2	—	
O. " *	3.290	1,5	13,1	0,6	9,8	—	
N. " *	3.339	1,8	16,0	0,7	8,9	—	
D. " *	3.242	2,3	16,4	0,9	11,7	—	

Período	Industria manufacturera						Miles de m <sup>3</sup>	
	Textiles					Productos químicos		Deriv. del petróleo (5)
	Desmotado de algodón (4)		Lana lavada	Hilado de algodón (4)		Acido tartárico		Aceites lubricantes
	Semilla	Fibra		Cardado	Peinado			
	Toneladas	Miles de toneladas	Toneladas					
1969 *	190.839	100.954	57,9	73.698	14.439	4.655	151,5	
1970 *	248.749	133.689	54,7	70.628	14.025	5.218	159,1	
D. 1969 *	—	—	5,1	5.386	1.180	320	10,1	
E. 1970 *	—	—	4,9	5.602	1.188	325	11,1	
F. " *	17.182	9.465	4,2	2.646	504	216	12,5	
M. " *	55.428	30.626	4,8	5.597	1.146	362	14,3	
A. " *	58.970	31.203	5,4	6.383	1.307	376	11,7	
M. " *	48.413	26.182	5,0	5.878	1.204	450	13,0	
J. " *	35.094	18.934	4,8	6.574	1.252	491	15,5	
J. " *	22.335	11.736	4,2	6.701	1.276	447	15,9	
A. " *	9.592	4.679	4,1	6.416	1.222	520	13,4	
S. " *	1.735	864	4,0	6.591	1.255	557	16,2	
O. " *	—	—	3,5	6.429	1.225	540	13,2	
N. " *	—	—	4,3	6.355	1.127	537	10,7	
D. " *	—	—	5,5	5.456	1.319	397	11,6	

(1) FUENTE: Dirección de Lecherías. (2) FUENTE: Comisión Reguladora de la Producción y Comercio de la Yerba Mate. (3) FUENTE: Instituto Nacional de Vitivinicultura. (4) FUENTE: Junta Nacional del Algodón. (5) FUENTE: Dirección Nacional de Energía y Combustibles.



## Estadística industrial

## PRODUCCION DE ALGUNOS ARTICULOS PRINCIPALES

Período	Industria manufacturera					
	Derivados del petróleo (1)					
	Aeronafta	Diesel oil	Fuel oil (2)	Gas-oil	Kerosene y agrícol	Motonafta
	Miles de m <sup>3</sup>		Miles de ton.	Miles de m <sup>3</sup>		
1969 *	66,6	1.712,5	8.205,6	3.336,5	1.022,0	5.273,5
1970 *	60,0	1.893,4	8.911,1	3.657,6	1.093,8	5.375,3
D. 1969 *	4,6	170,1	757,1	358,9	62,0	475,4
E. 1970 *	3,2	175,2	746,6	326,6	92,3	496,6
F. » *	4,6	133,8	659,7	292,9	73,9	375,6
M. » *	5,9	149,1	719,3	323,8	75,2	480,5
A. » *	6,2	144,4	676,8	325,9	88,8	451,5
M. » *	2,2	169,9	760,6	301,3	102,9	472,0
J. » *	6,9	160,1	834,5	266,2	106,0	412,7
J. » *	4,3	158,3	791,4	235,6	123,9	444,8
A. » *	6,0	161,3	800,5	248,3	115,3	435,4
S. » *	4,6	159,7	729,2	289,2	100,1	423,2
O. » *	5,4	168,1	750,3	341,7	78,9	448,9
N. » *	4,2	160,9	676,0	341,0	63,1	432,3
D. » *	6,5	152,6	766,2	365,1	73,4	501,8

## 3. — PRODUCCION DE ELECTRICIDAD (1)

Período	Total del país	Capital Federal	Buenos Aires	Córdoba	Corrientes	Chaco	Entre Ríos	Mendoza	San Juan	Santa Fe	Tucumán	Resto del país
	Miles de kWh											
1969	15.226.159	7.800.235	3.370.815	1.100.776	94.708	128.405	135.287	995.119	126.539	559.424	219.093	695.758
1970	16.891.456	8.659.536	3.547.736	1.190.723	93.770	154.003	166.402	1.130.829	186.861	627.259	270.752	863.585
F. 1970	1.280.764	630.264	278.941	90.815	8.606	11.630	13.438	87.433	17.787	55.648	21.128	65.074
M. »	1.426.379	708.640	317.586	101.696	9.715	12.963	14.393	93.806	17.096	54.865	21.631	73.988
A. »	1.387.396	708.904	289.188	101.762	9.060	12.346	14.004	88.315	13.185	57.571	21.684	71.377
M. »	1.384.823	726.158	279.745	97.563	8.785	11.391	13.983	87.216	14.486	54.299	20.565	70.632
J. »	1.418.596	740.214	306.203	93.574	8.428	11.178	13.865	87.424	13.695	52.229	20.333	71.453
J. »	1.461.787	777.546	298.789	99.808	6.500	13.075	14.010	89.385	13.884	54.004	21.015	73.771
A. »	1.419.356	759.756	281.503	96.825	5.342	13.844	13.577	89.426	13.945	51.274	21.649	72.215
S. »	1.387.122	735.798	270.868	96.158	5.740	13.309	13.195	99.567	12.753	45.578	22.481	71.675
O. »	1.414.129	734.701	278.647	100.033	6.775	13.337	13.655	105.595	15.463	47.087	23.665	75.171
N. »	1.391.265	698.561	295.397	100.843	6.926	13.156	13.307	104.487	16.999	43.855	25.135	72.599
D. »	1.529.142	757.793	329.871	112.078	8.827	14.727	14.644	117.454	16.371	49.943	29.556	77.878
E. 1971	1.531.921	736.857	353.145	107.684	8.866	15.110	15.458	118.413	15.198	51.817	27.237	82.136
F. »	1.322.645	618.182	308.755	99.593	8.285	12.825	13.985	107.407	12.868	45.443	23.779	71.523

(1) FUENTE: Dirección Nacional de Energía y Combustibles. (2) Incluye residuos pesados.

VII. ESTADISTICA DE EDIFICACION

1. — INDICE DEL COSTO DE LA CONSTRUCCION EN LA CAPITAL FEDERAL

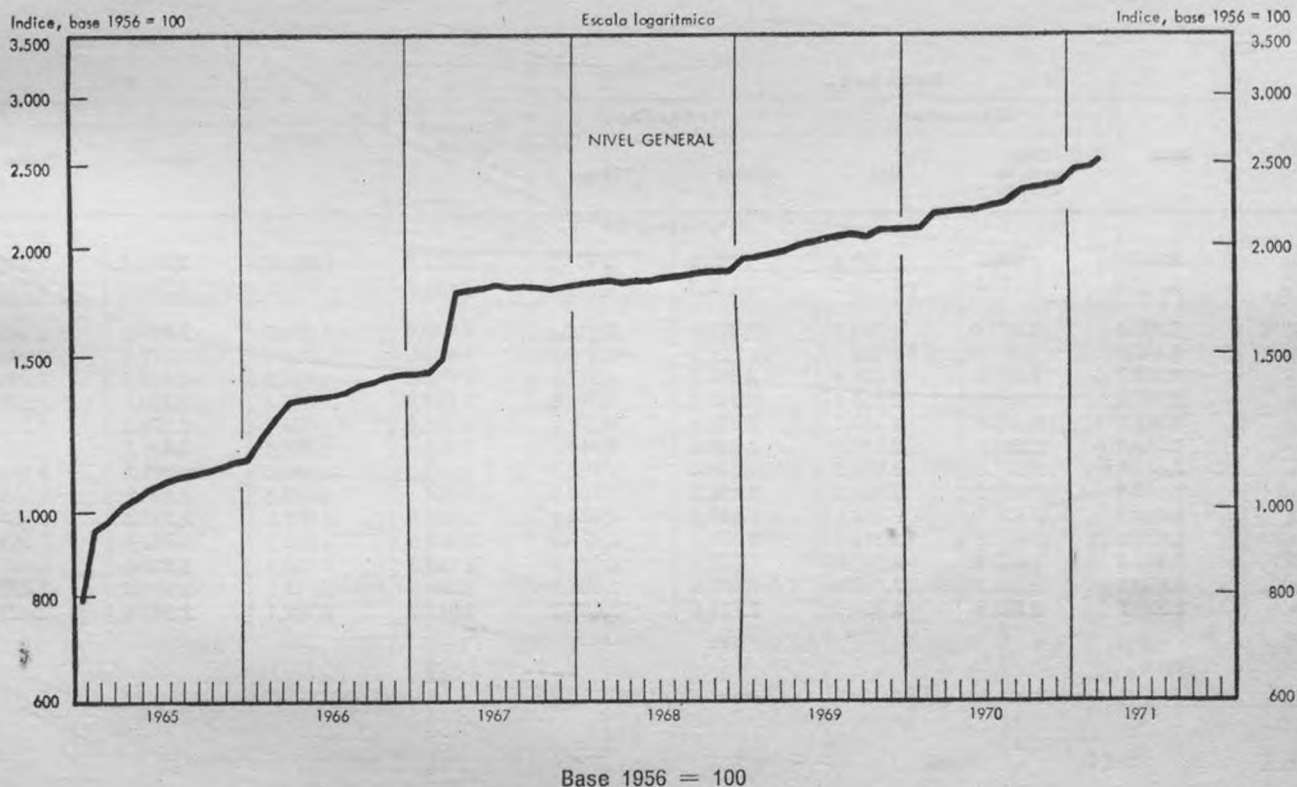

Período	Nivel general	Cimientos				Mampostería de elevación	Hormigón armado	Aislación horizontal y vertical	Techado de tejas
		Total	Excavación	Hormigón de cascotes	Mampostería				
1969	2.016,1	1.923,7	2.076,2	1.630,3	1.996,1	1.996,1	1.986,3	2.013,0	2.247,9
1970	2.252,2	2.191,7	2.410,6	1.794,1	2.288,3	2.288,3	2.199,6	2.276,8	2.488,2
M. 1970	2.212,6	2.169,6	2.378,2	1.759,1	2.271,2	2.271,2	2.153,5	2.247,2	2.410,9
A. »	2.222,1	2.194,1	2.378,2	1.762,0	2.304,6	2.304,6	2.155,8	2.246,6	2.412,1
M. »	2.225,3	2.198,8	2.378,2	1.770,0	2.308,7	2.308,7	2.157,5	2.248,7	2.417,4
J. »	2.228,6	2.197,3	2.378,2	1.771,3	2.306,3	2.306,3	2.165,3	2.250,5	2.422,9
J. »	2.256,6	2.200,2	2.378,2	1.793,5	2.303,7	2.303,7	2.191,7	2.258,9	2.515,9
A. »	2.260,5	2.197,2	2.378,2	1.797,2	2.298,4	2.298,4	2.197,8	2.260,3	2.527,5
S. »	2.339,5	2.275,4	2.560,4	1.864,4	2.369,3	2.369,3	2.285,4	2.380,5	2.593,5
O. »	2.351,2	2.280,1	2.560,4	1.876,3	2.372,3	2.372,3	2.307,4	2.394,2	2.617,7
N. »	2.351,7	2.264,1	2.560,4	1.865,9	2.353,0	2.353,0	2.315,9	2.392,7	2.630,3
D. »	2.358,1	2.270,2	2.560,4	1.885,0	2.355,9	2.355,9	2.322,2	2.402,1	2.633,7
E. 1971	2.481,1	2.398,9	2.796,3	2.013,0	2.473,9	2.473,9	2.477,2	2.601,7	2.752,6
F. »	2.496,9	2.420,0	2.796,3	2.029,3	2.498,6	2.498,6	2.517,1	2.615,4	2.757,3
M. »	2.521,8	2.468,3	2.796,3	2.072,9	2.553,2	2.553,2	2.550,1	2.633,2	2.760,7

## Estadística de edificación

## INDICE DEL COSTO DE LA CONSTRUCCION EN LA CAPITAL FEDERAL

Base 1956 = 100

Período	Revoques					Cielorraso armado	Contrapiso	Pisos	
	Total	Exterior		Interior				Total	Madera
		Grueso, Includo azotado	Fino	Grueso	Fino				
1969	2.056,9	2.038,2	2.081,4	2.060,1	2.061,0	2.232,9	1.680,6	2.056,4	2.020,8
1970	2.337,8	2.312,0	2.376,7	2.339,9	2.344,3	2.491,4	1.866,1	2.307,9	2.278,9
M. 1970	2.308,1	2.282,0	2.349,5	2.308,8	2.316,4	2.419,0	1.831,2	2.268,9	2.247,8
A. »	2.308,0	2.281,7	2.349,3	2.308,9	2.316,1	2.423,0	1.834,1	2.277,5	2.247,8
M. »	2.310,7	2.284,3	2.350,4	2.312,7	2.317,8	2.423,5	1.841,2	2.276,1	2.248,5
J. »	2.311,8	2.285,9	2.350,5	2.314,2	2.318,0	2.432,8	1.842,4	2.292,7	2.264,3
J. »	2.317,9	2.293,3	2.353,0	2.321,3	2.322,8	2.525,6	1.862,3	2.297,2	2.266,3
A. »	2.312,9	2.291,3	2.349,5	2.313,9	2.316,7	2.523,0	1.865,4	2.301,5	2.267,3
S. »	2.452,1	2.421,6	2.503,0	2.451,4	2.462,7	2.613,2	1.949,0	2.371,3	2.342,5
O. »	2.459,8	2.432,0	2.506,6	2.459,5	2.468,2	2.614,1	1.957,3	2.394,7	2.358,3
N. »	2.464,9	2.434,1	2.510,1	2.467,3	2.474,2	2.635,6	1.948,2	2.393,3	2.357,6
D. »	2.472,6	2.443,5	2.512,0	2.478,1	2.477,2	2.643,5	1.965,2	2.403,5	2.359,9
E. 1971	2.667,3	2.640,2	2.715,8	2.667,8	2.671,7	2.780,9	2.103,1	2.516,8	2.468,3
F. »	2.682,2	2.654,0	2.725,1	2.685,5	2.686,7	2.809,8	2.115,1	2.531,3	2.472,1
M. »	2.695,7	2.669,6	2.731,6	2.701,4	2.697,3	2.813,2	2.152,1	2.547,4	2.477,0

Período	Piso mosaico		Revestimientos	Herrería	Carpintería	Instalación		
	Granítico	Calcáreo				Sanitaria	Eléctrica	De gas
1969	2.151,2	2.091,0	1.923,6	3.321,2	1.744,2	1.705,9	1.900,3	1.485,1
1970	2.386,7	2.332,1	2.140,2	3.600,6	1.845,2	1.839,3	2.127,1	1.621,7
M. 1970	2.325,2	2.289,1	2.122,9	3.517,3	1.810,3	1.807,3	2.091,0	1.583,2
A. »	2.357,4	2.304,9	2.119,4	3.536,2	1.810,3	1.809,2	2.090,4	1.585,6
M. »	2.351,9	2.298,6	2.118,7	3.536,2	1.814,8	1.808,3	2.105,0	1.590,0
J. »	2.379,2	2.297,2	2.118,9	3.540,3	1.822,3	1.811,7	2.115,9	1.592,6
J. »	2.376,0	2.335,3	2.120,3	3.556,7	1.859,8	1.834,4	2.118,1	1.596,6
A. »	2.388,7	2.343,1	2.119,5	3.675,0	1.863,0	1.844,2	2.118,6	1.626,9
S. »	2.433,6	2.430,4	2.226,3	3.715,9	1.893,3	1.885,3	2.230,0	1.668,8
O. »	2.496,4	2.420,4	2.225,0	3.756,5	1.894,0	1.902,6	2.233,6	1.705,1
N. »	2.490,7	2.423,3	2.223,7	3.758,7	1.896,7	1.916,7	2.236,2	1.709,3
D. »	2.516,7	2.452,1	2.227,0	3.775,1	1.927,7	1.921,6	2.236,9	1.710,9
E. 1971	2.630,2	2.599,1	2.371,9	4.087,0	1.984,3	1.985,0	2.378,3	1.764,0
F. »	2.655,8	2.660,9	2.380,6	4.093,0	1.989,9	2.008,8	2.383,5	1.790,1
M. »	2.699,6	2.693,3	2.424,4	4.136,1	1.992,7	2.049,4	2.427,5	1.817,5



## Estadística de edificación

## INDICE DEL COSTO DE LA CONSTRUCCION EN LA CAPITAL FEDERAL

Base 1956 = 100

Periodo	Pintura			Vidrios	Obras varias		
	Total	Muros a la cal	Carpintería y herrería		Total	Vereda	Cerco frontal de mampostería
1969	2.117,1	2.173,7	2.067,0	2.000,0	1.953,9	1.963,5	1.947,4
1970	2.402,6	2.473,3	2.339,9	2.206,6	2.201,5	2.205,8	2.198,5
M. 1970	2.376,2	2.443,8	2.316,3	2.155,0	2.166,6	2.163,5	2.168,7
A. »	2.376,5	2.446,4	2.314,6	2.155,0	2.179,9	2.174,1	2.183,8
M. »	2.374,9	2.443,5	2.314,0	2.172,7	2.179,7	2.168,3	2.187,5
J. »	2.378,3	2.448,4	2.316,2	2.187,2	2.182,0	2.174,8	2.186,9
J. »	2.378,2	2.451,0	2.313,6	2.194,5	2.209,3	2.212,8	2.207,0
A. »	2.379,1	2.450,0	2.316,3	2.218,9	2.207,9	2.215,7	2.202,6
S. »	2.530,1	2.605,2	2.463,6	2.316,9	2.292,7	2.298,1	2.289,0
O. »	2.531,4	2.606,4	2.464,9	2.306,5	2.296,2	2.299,3	2.294,1
N. »	2.535,5	2.614,0	2.465,8	2.316,4	2.292,5	2.300,7	2.286,9
D. »	2.534,1	2.610,5	2.466,4	2.316,4	2.305,6	2.324,1	2.293,0
E. 1971	2.725,7	2.810,7	2.650,3	2.477,7	2.442,6	2.464,7	2.427,4
F. »	2.727,6	2.810,3	2.654,3	2.545,1	2.464,9	2.492,8	2.445,8
M. »	2.746,3	2.837,8	2.665,2	2.537,5	2.498,4	2.526,5	2.479,2

## Estadística de edificación

## 2 — CONSTRUCCIONES NUEVAS Y AMPLIACIONES

## Total de permisos acordados

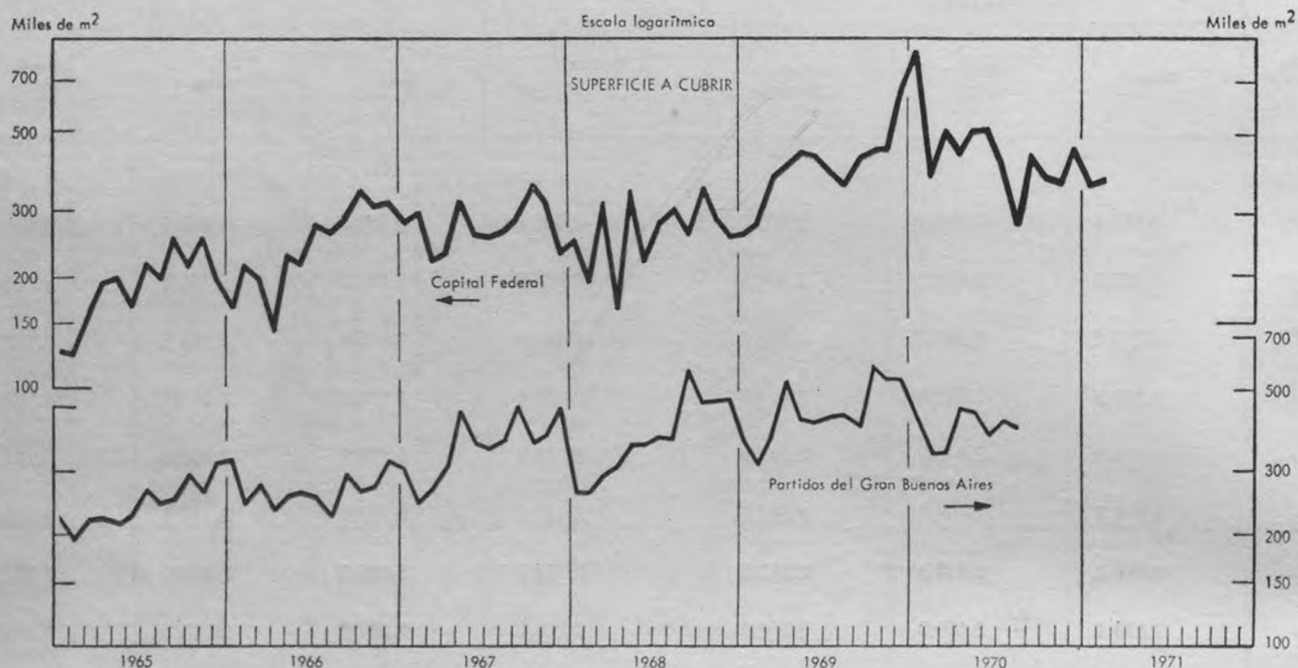

Período	Capital Federal (1)			Partidos del Gran Buenos Aires (2)		
	Número	Superficie a cubrir		Número	Superficie a cubrir	
		Miles de m <sup>3</sup>	Índice base 1956 = 100		Miles de m <sup>3</sup>	Índice base 1956 = 100
1969	8.032	5.031,2	192,6	52.113	5.354,6	153,5
1970 *	7.785	5.557,2	212,7	...	...	...
F. 1970 *	555	384,0	176,4	3.218	337,8	116,2
M. " *	591	503,1	231,1	3.605	338,3	116,4
A. " *	714	442,2	203,1	4.216	448,3	154,2
M. " *	724	509,7	234,1	4.014	436,4	150,1
J. " *	775	525,6	241,4	3.976	379,6	130,6
J. " *	682	422,9	194,3	3.669	412,8	142,0
A. " *	481	280,1	128,7	3.751	396,7	136,5
S. " *	674	439,0	201,7	3.616	360,5	124,0
O " *	709	379,9	174,5	3.930	412,3	141,8
N. " *	565	369,9	169,9	...	...	...
D. " *	575	448,0	205,8	...	...	...
E. 1971 *	467	356,6	163,8	...	...	...
F. " *	397	369,5	169,7	...	...	...

(1) FUENTE: Municipalidad de la Ciudad de Buenos Aires. (2) FUENTE: Municipalidad de cada partido. Comprende los partidos de Almirante Brown, Avellaneda, Berazategui, Esteban Echeverría, Florencio Varela, General San Martín, General Sarmiento, La Matanza, Lanús, Lomas de Zamora, Merlo, Moreno, Morón, Quilmes, San Fernando, San Isidro, Tigre, Tres de Febrero y Vicente López.

VIII. ESTADISTICA COMERCIAL

COMERCIO INTERIOR

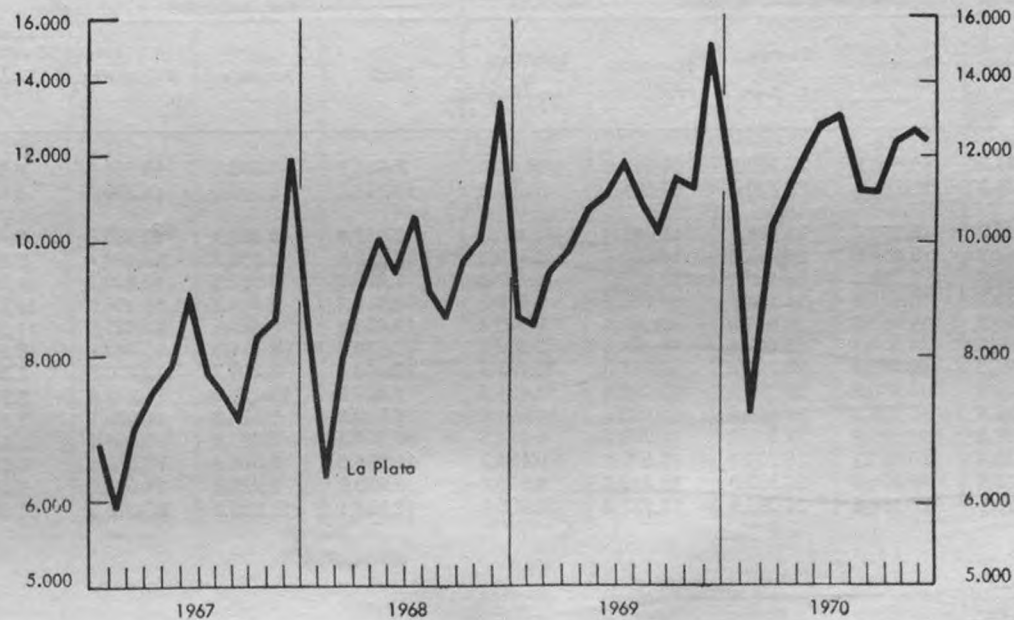



## Estadística comercial

## 1. — COMERCIO MINORISTA DE LA CAPITAL FEDERAL

## Monto de las ventas

Índice, base 1946 = 100

Período	Nivel general	Comestibles			Grandes tiendas	Indumentaria			
		Total	Almacenes y afines	Venta de Carne		Total	Tiendas	Sastrerías y artículos para hombre	Calzado y artículos de cuero
1969	11.691,3	18.971,1	6.734,6	19.984,3	2.344,2	7.472,5	5.185,5	10.753,1	6.969,5
1970 *	12.759,8	21.148,0	7.541,9	22.273,8	2.508,7	8.005,8	5.642,5	11.426,0	7.396,0
D. 1969	13.608,9	18.863,4	11.424,0	19.478,8	4.363,1	10.668,1	6.973,0	15.773,5	10.435,9
E. 1970 *	10.174,5	16.731,0	5.987,8	17.620,0	1.795,0	5.974,9	4.180,4	8.481,3	5.780,0
F. " *	8.148,5	13.832,1	5.166,6	14.549,2	1.469,6	4.369,4	3.235,0	5.772,8	4.778,2
M. " *	11.185,3	17.693,5	6.909,7	18.585,8	2.269,9	6.210,2	4.761,7	7.935,7	6.925,6
A. " *	12.315,1	19.935,2	7.118,0	20.995,8	2.139,5	7.312,0	5.325,7	10.130,1	6.963,4
M. " *	12.301,7	19.189,7	7.039,4	20.195,1	2.657,4	9.351,6	6.342,7	13.989,5	7.742,2
J. " *	13.630,1	22.611,1	7.227,6	23.884,1	2.333,9	9.359,0	6.129,2	14.447,8	7.307,5
J. " *	13.265,1	20.813,8	7.587,1	21.908,2	2.986,0	9.362,1	6.823,6	13.225,9	8.143,8
A. " *	13.709,0	23.697,7	7.489,1	25.039,0	2.650,1	7.755,5	5.478,1	11.043,9	7.189,7
S. " *	13.620,5	24.493,9	7.453,5	25.904,0	1.929,8	7.218,8	5.489,4	9.708,7	6.806,3
O " *	14.228,2	24.760,0	7.816,3	26.162,1	2.389,8	8.382,2	6.232,0	11.532,6	7.709,3
N. " *	14.488,8	25.942,5	7.739,9	27.448,8	2.454,8	8.821,2	5.727,6	13.369,5	7.818,0
D. " *	16.050,7	24.075,0	12.967,6	24.993,9	5.027,0	11.953,0	7.984,9	17.474,2	11.587,2

Período	Artículos para el hogar					Farmacia y perfumería			Librería, juguetería y papelería	Joyería y relojería
	Total	Bazar y menaje	Electric., radio y discos	Ferretería y afines	Mueblería y tapicería	Total	Farmacia	Perfumería		
1969	11.375,2	10.503,2	27.980,0	14.051,5	9.908,2	8.615,7	7.358,6	13.051,5	8.056,5	3.477,7
1970 *	11.579,9	11.771,9	25.530,0	14.524,6	9.356,0	10.348,4	9.087,6	14.796,4	9.092,8	3.503,6
D. 1969	14.978,3	17.320,7	39.874,6	15.485,9	11.388,6	10.917,8	8.864,4	18.162,6	9.460,8	6.286,5
E. 1970 *	10.262,3	9.254,6	25.983,9	14.006,4	8.525,0	8.822,6	7.308,6	14.164,4	5.892,3	3.031,3
F. " *	7.803,6	7.249,1	18.109,1	10.633,0	6.431,8	7.970,0	6.600,8	12.800,8	4.637,8	2.340,6
M. " *	10.673,4	10.602,3	24.135,1	13.763,2	8.624,2	9.130,3	7.711,7	14.135,2	15.699,7	3.163,1
A. " *	11.799,8	12.388,2	26.924,9	15.007,1	9.090,4	10.483,3	9.346,2	14.495,6	11.665,3	3.421,3
M. " *	11.089,0	10.639,3	23.486,1	14.391,0	9.312,8	9.630,5	8.746,4	12.749,7	8.954,8	3.089,2
J. " *	11.721,3	10.442,4	25.797,2	15.864,3	10.135,9	10.009,4	9.226,7	12.770,8	9.805,8	3.195,7
J. " *	12.570,7	11.413,2	28.191,1	15.126,6	11.434,5	11.448,3	10.371,6	15.247,2	8.976,7	3.389,3
A. " *	12.296,8	10.739,8	24.049,6	15.130,0	11.601,8	10.528,2	9.533,3	14.038,5	9.153,6	3.234,0
S. " *	11.678,3	11.939,9	22.917,2	14.768,9	9.514,5	10.523,7	9.237,7	15.061,1	7.984,4	3.409,0
O " *	12.123,4	14.061,1	28.781,1	15.549,1	8.191,3	11.295,2	9.808,9	16.539,1	8.581,1	4.147,9
N. " *	11.283,6	12.371,0	23.903,3	14.418,4	8.379,4	10.979,6	9.926,8	14.694,0	7.489,2	3.392,7
D. " *	15.656,7	20.161,5	34.081,6	15.637,0	11.030,0	13.359,1	11.233,1	20.860,2	10.272,7	6.229,0

## COMERCIO MINORISTA EN LOS PARTIDOS DEL GRAN BUENOS AIRES (1)

## Monto de las ventas

Indice, base 1946 = 100

Período	Nivel general	Comestibles			Indumentaria			
		Total	Almacenes y afines	Venta de Carne	Total	Tiendas	Sastrerías y artículos para hombre	Calzado y artículos de cuero
1969	14.478,6	13.622,1	7.085,1	22.769,2	13.663,7	13.091,3	17.266,7	10.680,2
1970 *	5.371,5	14.254,9	8.020,3	22.979,0	14.658,3	13.976,6	18.988,1	11.055,3
D. 1969	17.860,2	15.509,1	10.165,8	22.986,1	19.953,7	17.756,4	27.528,2	16.451,4
E. 1970 *	13.875,8	12.899,7	7.275,1	20.770,2	12.239,1	11.554,3	15.719,7	9.724,1
F. » *	11.570,1	11.139,1	6.235,2	18.001,2	10.175,7	9.533,1	12.497,1	9.016,4
M. » *	14.802,2	13.328,7	7.402,6	21.621,1	12.794,8	13.239,2	13.815,5	10.258,8
A. » *	15.440,9	14.500,5	7.533,2	24.249,9	13.198,7	12.860,2	16.535,7	9.901,1
M. » *	15.601,7	14.043,7	7.702,6	22.916,8	17.245,0	16.587,5	23.343,5	11.326,3
J. » *	16.237,6	14.888,5	7.859,3	24.724,3	17.713,2	16.222,9	25.938,1	11.413,0
J. » *	15.110,4	12.827,3	8.056,7	19.502,6	16.644,2	16.441,5	20.983,4	11.693,7
A. » *	14.782,1	14.061,8	8.020,7	22.515,1	12.811,8	12.915,3	14.798,7	9.997,7
S. » *	15.005,9	14.377,0	7.998,3	23.302,7	12.809,6	12.686,5	15.601,8	9.603,8
O. » *	16.509,3	15.789,6	8.610,2	25.835,5	14.588,4	14.332,2	18.063,5	10.885,6
N. » *	16.377,5	16.146,6	8.133,1	27.359,7	14.168,6	12.620,6	20.148,4	10.883,1
D. » *	19.397,3	17.507,4	11.416,7	26.030,1	21.510,9	18.726,1	30.411,7	17.960,1

[1] Incluye los siguientes partidos: Almirante Brown, Avellaneda, Berazategui, Esteban Echeverría, Florencio Varela, General San Martín, General Sarmiento, La Matanza, Lanús, Lomas de Zamora, Merlo, Moreno, Morón, Quilmes, San Fernando, San Isidro, Tigre, Tres de Febrero y Vicente López.

## Estadística comercial

## COMERCIO MINORISTA EN LOS PARTIDOS DEL GRAN BUENOS AIRES (1)

## Monto de las ventas

Indice, base 1946 = 100

Período	Artículos para el hogar					Farmacia y perfumería			Librería, papelería y juguetería	Joyería y relojería
	Total	Bazar y menaje	Electricidad radio y discos	Ferretería y afines	Mueblería y tapicería	Total	Farmacia	Perfumería		
1969	15.494,4	15.327,6	23.125,5	14.116,0	16.280,3	19.743,4	20.721,2	12.452,7	27.958,3	7.378,0
1970 *	16.462,3	15.265,3	24.131,5	15.156,4	17.570,6	21.800,1	22.726,1	14.895,6	31.899,1	7.709,7
D. 1969	20.204,8	22.361,9	39.150,0	16.173,2	22.802,6	23.090,1	23.758,1	18.109,9	34.010,4	11.437,6
E. 1970 *	15.943,7	15.604,9	26.972,1	14.312,3	15.870,0	21.327,0	22.288,0	14.162,1	23.457,0	8.059,9
F. » *	13.142,4	12.312,4	19.314,3	12.156,6	13.728,0	16.831,0	17.378,0	12.752,0	13.564,4	5.177,9
M. » *	15.234,9	14.068,7	21.045,5	14.180,5	16.453,2	18.236,2	18.864,2	13.553,2	66.802,6	6.927,6
A. » *	16.128,6	13.494,6	22.040,0	15.034,8	18.281,1	21.072,9	22.281,7	12.060,4	47.019,7	7.700,1
M. » *	15.460,7	14.239,3	21.746,5	14.564,6	15.896,6	21.531,8	22.683,8	12.942,1	34.481,8	6.617,6
J. » *	16.512,6	14.534,1	27.443,6	15.001,6	17.020,0	22.408,1	23.586,2	13.623,9	27.394,3	5.907,5
J. » *	16.557,4	14.998,2	25.913,3	14.954,1	18.001,9	26.294,5	27.837,0	14.793,2	27.997,7	7.522,7
A. » *	15.892,8	13.999,3	23.347,0	14.967,5	16.186,1	22.709,8	23.753,4	14.927,8	28.250,2	7.095,3
S. » *	16.790,1	14.479,8	22.465,4	15.847,9	18.351,7	22.137,4	23.078,0	15.124,4	24.382,0	7.213,0
O » *	18.485,5	19.553,9	26.851,3	16.633,4	19.817,4	22.770,8	23.627,5	16.383,0	26.154,3	9.111,8
N. » *	17.454,8	14.146,0	21.837,5	17.355,0	17.341,5	22.120,4	22.892,6	16.362,1	24.803,7	7.399,6
D. » *	19.944,7	21.752,4	30.601,6	16.868,3	23.899,5	24.161,1	24.442,5	22.063,0	38.482,2	13.783,0

## COMERCIO MINORISTA EN LA PLATA (2)

## Monto de las ventas

Indice, base 1946 = 100

Período	Nivel general	Comestibles			Indumentaria			
		Total	Almacenes y afines	Carnicerías	Total	Tiendas	Sastrerías y artículos para hombre	Calzado y artículos de cuero
1969	10.683,6	4.749,0	5.903,5	3.735,9	13.941,8	14.185,7	13.993,4	11.561,8
1970 *	11.842,7	5.759,8	7.339,6	4.369,0	15.170,9	15.778,2	14.727,6	11.733,4
D. 1969	15.272,0	5.773,8	7.522,0	4.230,8	21.716,8	21.120,4	23.385,8	19.722,8
E. 1970 *	10.664,7	4.763,5	6.531,1	3.196,5	11.417,1	11.123,2	12.324,9	10.063,3
F. » *	7.263,8	4.601,0	6.268,2	3.123,6	8.134,2	8.157,7	8.179,4	7.729,6
M. » *	10.382,9	5.261,0	6.638,2	4.050,0	12.011,4	13.589,9	9.327,8	9.741,8
A. » *	11.223,5	5.344,9	6.774,3	4.087,2	13.917,9	14.968,0	12.387,7	11.297,9
M. » *	12.162,4	5.493,6	7.044,2	4.127,4	17.926,4	18.408,3	18.147,2	12.705,9
J. » *	12.720,9	5.674,3	7.342,3	4.203,1	18.212,0	18.019,9	20.018,9	12.044,4
J. » *	13.114,8	5.786,7	7.343,4	4.416,8	17.435,6	18.027,7	17.241,5	13.047,0
A. » *	11.150,4	5.914,7	7.370,4	4.636,8	13.279,8	14.007,4	12.423,7	10.576,2
S. » *	11.108,6	6.015,2	7.691,3	4.538,8	12.838,7	13.910,3	11.268,1	10.204,6
O » *	12.382,4	6.318,7	7.675,6	5.132,8	14.752,4	15.745,0	13.548,6	11.219,3
N. » *	12.659,4	6.553,9	8.128,6	5.172,7	17.626,7	19.193,5	15.849,4	11.514,5
D. » *	12.277,1	7.390,6	9.267,1	5.741,9	24.495,3	24.186,9	26.003,7	20.655,5

(1) Incluye los siguientes partidos: Almirante Brown, Avellaneda, Berazategui, Esteban Echeverría, Florencio Varela, General San Martín, General Sarmiento, La Matanza, Lanús, Lomas de Zamora, Merlo, Moreno, Morón, Quilmes, San Fernando, San Isidro, Tigre, Tres de Febrero y Vicente López. (2) Incluye Berisso y Ensenada.



## COMERCIO MINORISTA EN LA PLATA (1)

Monto de las ventas

Indice, base 1946 = 100

Período	Artículos para el hogar					Farmacia y perfumería			Librería, papelería y juguetería	Joyería y relojería
	Total	Bazar y menaje	Electric., radio y discos	Ferretería y afines	Mueblería y tapicería	Total	Farmacia	Perfumería		
1969	13.339,7	12.705,3	26.727,5	10.620,3	7.769,9	19.820,2	25.563,9	10.682,0	11.543,1	6.239,7
1970 *	14.040,0	14.668,3	28.110,9	11.110,9	7.106,8	22.741,7	30.681,2	10.017,0	13.205,6	7.356,5
D. 1969	18.900,4	23.446,2	41.330,4	12.607,5	8.657,8	24.549,3	30.700,0	14.830,0	12.888,4	10.948,2
E. 1970	15.016,5	18.202,8	31.963,1	10.604,0	6.620,6	29.024,6	41.007,4	9.713,8	10.825,9	6.345,5
F. » *	11.122,8	9.790,3	21.606,2	9.662,0	5.823,4	7.109,5	6.038,7	9.029,2	7.055,4	4.182,1
M. » *	12.178,1	11.488,0	21.673,3	10.523,8	7.728,2	21.131,1	28.461,1	9.386,0	26.969,4	7.216,2
A. » *	13.337,0	13.767,5	23.572,0	11.393,0	7.813,2	22.318,1	30.009,7	9.996,4	20.600,0	6.547,9
M. » *	11.771,3	10.073,0	23.121,6	9.890,7	7.067,6	21.522,1	29.816,6	8.183,6	12.810,9	6.044,8
J. » *	13.346,3	10.741,7	27.008,9	11.237,2	7.636,2	22.689,0	31.055,1	9.255,2	11.776,8	7.601,8
J. » *	15.664,8	18.388,2	31.551,2	12.012,0	6.776,1	25.516,4	35.450,7	9.535,6	12.737,1	7.497,9
A. » *	13.607,7	13.992,5	27.882,7	10.947,0	6.010,1	23.372,3	32.642,3	8.451,6	11.668,8	7.038,1
S. » *	13.916,4	13.314,9	25.427,9	11.920,7	8.270,8	24.079,5	33.157,6	9.491,4	10.099,5	7.294,5
O » *	16.455,6	16.257,3	37.636,5	12.335,3	6.407,3	23.694,3	31.862,3	10.609,4	9.676,5	8.858,6
N. » *	12.652,7	11.710,3	24.810,3	10.538,4	7.019,5	23.161,3	31.443,8	9.875,6	9.195,5	7.287,0
D. » *	19.411,1	28.093,4	41.076,2	12.267,2	8.108,6	29.282,6	37.229,3	16.676,6	15.050,5	12.364,0

## MONTO DE INGRESOS POR PRESTACION DE SERVICIOS

Indice, base 1946 = 100

Período	CAPITAL FEDERAL				PARTIDOS DEL GRAN BUENOS AIRES (2)				LA PLATA (1)			
	Nivel general	Alimenta- ción y alo- jamiento	Diversión y recrea- ción	Otros (3)	Nivel general	Alimenta- ción y alo- jamiento	Diversión y recrea- ción	Otros (3)	Nivel general	Alimenta- ción y alo- jamiento	Diversión y recrea- ción	Otros (3)
1969	13.055,4	9.094,9	7.726,5	23.365,2	16.420,5	13.376,2	8.098,4	29.595,5	10.845,4	7.941,8	5.296,1	29.592,1
1970 *	15.947,9	10.135,1	9.352,7	30.529,8	19.069,0	15.416,9	9.452,2	34.666,8	11.787,9	8.385,4	5.300,3	33.742,7
D. 1969	15.934,0	14.256,3	4.046,7	24.618,3	19.504,3	18.006,6	4.221,2	32.310,3	11.384,5	8.931,8	2.958,6	30.459,7
E. 1970	12.584,8	7.904,5	5.978,7	24.906,9	16.594,3	15.028,6	5.884,4	27.004,3	10.053,1	7.380,7	3.779,7	28.317,8
F. » *	11.140,3	6.998,7	5.653,8	21.882,9	16.009,0	13.581,2	4.642,6	29.189,3	10.142,5	7.262,3	2.763,5	30.362,4
M. » *	13.952,9	9.424,6	8.938,3	25.257,5	18.350,7	15.016,3	11.305,6	31.611,1	11.249,7	8.401,9	5.062,6	30.281,0
A. » *	15.086,9	9.716,9	9.921,3	28.142,4	19.086,2	14.960,8	12.419,5	34.333,6	11.099,6	8.315,6	5.608,2	29.222,3
M. » *	16.205,3	9.650,3	14.987,0	29.861,6	19.154,3	14.823,2	12.472,2	34.982,9	11.320,8	8.383,9	6.204,3	29.852,0
J. » *	15.261,4	8.882,7	10.569,9	30.122,0	18.426,7	13.890,8	11.035,0	35.226,2	11.263,2	8.283,7	5.473,4	30.582,9
J. » *	18.003,1	10.565,9	12.730,0	35.241,2	20.009,7	14.633,2	11.413,3	39.829,2	12.837,1	8.785,5	8.324,0	36.196,4
A. » *	17.937,1	10.327,2	12.452,2	35.615,6	20.436,5	15.733,9	13.450,2	37.470,6	12.809,4	8.782,2	6.787,8	37.358,8
S. » *	16.961,8	10.392,8	9.538,3	33.427,5	19.622,5	15.301,7	9.867,7	37.159,0	13.616,6	8.393,3	7.138,5	44.302,8
O » *	17.194,0	10.705,3	9.082,3	33.807,8	19.686,0	15.938,2	10.004,0	35.587,0	12.059,7	8.648,4	5.315,2	34.279,3
N. » *	17.121,2	11.488,5	6.788,6	33.018,5	19.717,6	16.637,9	6.447,2	35.787,7	11.903,9	8.318,4	4.629,8	35.418,4
D. » *	19.925,5	15.563,8	5.592,2	35.074,0	21.734,5	19.457,3	4.484,8	37.821,1	13.034,4	9.668,5	2.516,2	38.306,8

(1) Incluye Berisso y Ensenada. (2) Incluye los siguientes partidos: Almirante Brown, Avellaneda, Berazategui, Esteban Echeverría, Florencio Varela, General San Martín, General Sarmiento, La Matanza, Lanús, Lomas de Zamora, Merlo, Moreno, Morón, Quilmes, San Fernando, San Isidro, Tigre, Tres de Febrero y Vicente López. (3) Incluye sanatorios, pompas fúnebres, ambulancias y servicios afines.

Estadística comercial

2. — INDICE DE PRECIOS AL POR MAYOR

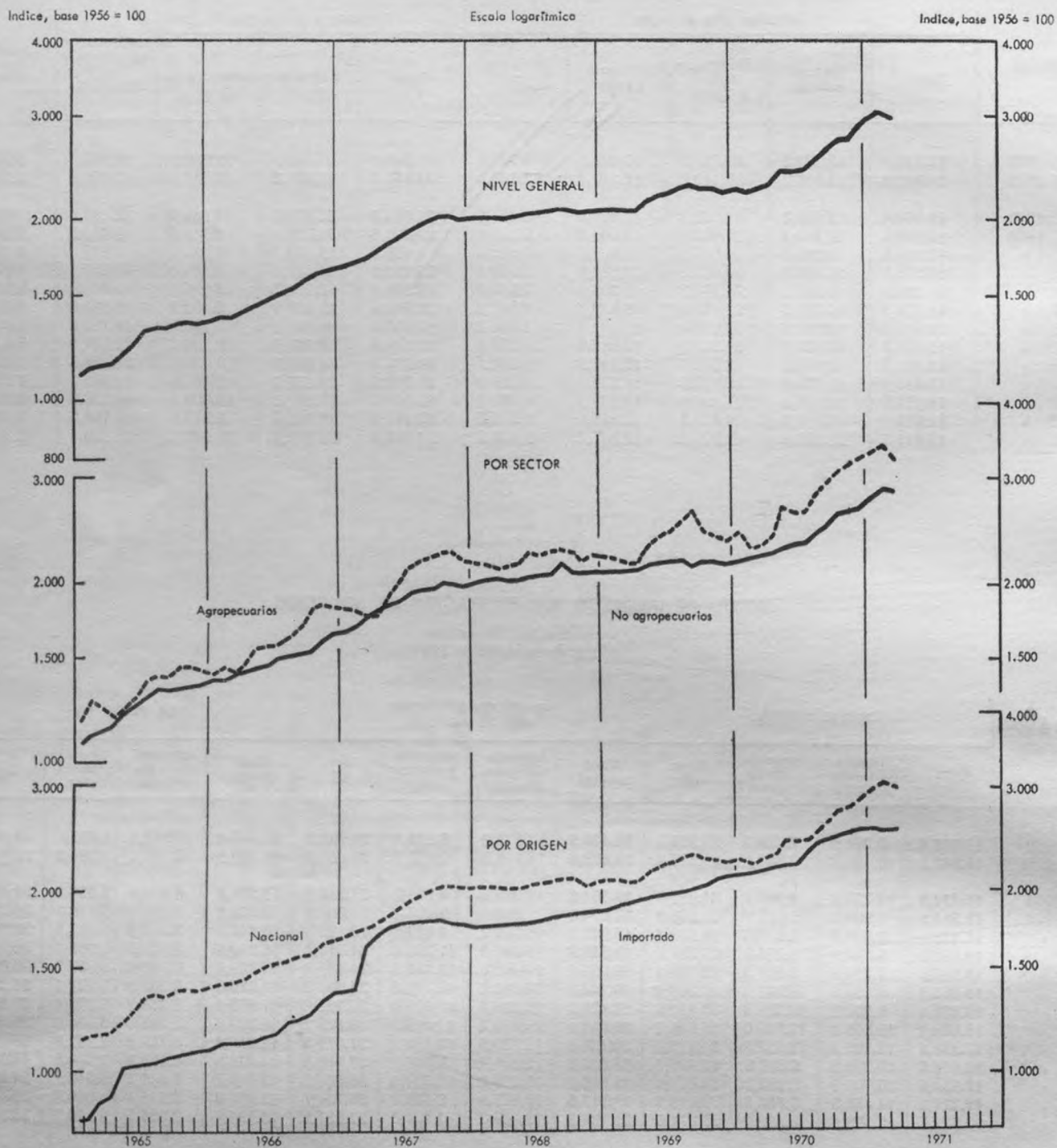

## INDICE DE PRECIOS AL POR MAYOR

Base 1956 = 100

Período	Por sector y origen					Por origen y sector				
	Nivel general	Agropecuarios	No agropecuarios			Nivel general	Nacional			Importado
		Nacional	Total	Nacional	Importado		Total	Agropecuarios	No agropecuarios	No agropecuarios
1969	2.186,5	2.363,4	2.122,7	2.131,7	1.993,2	2.186,5	2.196,1	2.363,4	2.131,7	1.993,2
1970 *	2.494,6	2.735,8	2.407,6	2.413,4	2.323,8	2.494,6	2.503,0	2.735,8	2.413,4	2.323,8
M. 1970	2.276,2	2.353,3	2.248,4	2.253,4	2.176,1	2.276,2	2.281,2	2.353,3	2.253,4	2.176,1
A. »	2.320,6	2.443,6	2.276,3	2.281,4	2.203,0	2.320,6	2.326,5	2.443,6	2.281,4	2.203,0
M. »	2.415,6	2.712,8	2.308,5	2.315,7	2.205,4	2.415,6	2.426,1	2.712,8	2.315,7	2.205,4
J. »	2.427,8	2.664,5	2.342,4	2.351,4	2.212,5	2.427,8	2.438,4	2.664,5	2.351,4	2.212,5
J. »	2.456,0	2.675,5	2.376,8	2.378,0	2.359,6	2.456,0	2.460,7	2.675,5	2.378,0	2.359,6
A. »	2.544,7	2.836,2	2.439,6	2.441,2	2.416,7	2.544,7	2.551,0	2.836,2	2.441,2	2.416,7
S. »	2.625,2	2.972,0	2.500,1	2.501,7	2.477,1	2.625,2	2.632,4	2.972,0	2.501,7	2.477,1
O. »	2.735,2	3.067,3	2.615,5	2.623,5	2.500,1	2.735,2	2.746,9	3.067,3	2.623,5	2.500,1
N. » *	2.782,6	3.143,6	2.652,5	2.662,8	2.504,7	2.782,6	2.796,5	3.143,6	2.662,8	2.504,7
D. » *	2.834,5	3.240,3	2.688,2	2.700,4	2.513,3	2.834,5	2.850,5	3.240,3	2.700,4	2.513,3
E. 1971 *	2.974,0	3.361,9	2.834,1	2.856,0	2.518,8	2.974,0	2.996,6	3.361,9	2.856,0	2.518,8
F. » *	3.034,9	3.416,8	2.897,2	2.923,3	2.522,2	3.034,9	3.060,5	3.416,8	2.923,3	2.522,2
M. » *	2.981,0	3.253,4	2.882,8	2.907,9	2.521,9	2.981,0	3.003,9	3.253,4	2.907,9	2.521,9

## Productos nacionales

Período	Nivel general	Agropecuarios				No agropecuarios					
		Total	Producción vegetal	Producción animal	Pesca	Total	Allmentos y bebidas	Tabaco	Textiles	Confecciones	Madera
1969	2.196,1	2.363,4	2.213,9	2.558,1	3.204,1	2.131,7	2.730,7	1.206,0	1.894,0	2.674,1	1.817,7
1970 *	2.503,0	2.735,8	2.218,3	3.434,8	3.541,9	2.413,4	3.489,3	1.217,7	1.918,4	2.771,4	1.981,5
M. 1970	2.281,2	2.353,3	1.951,7	2.889,6	3.497,5	2.253,4	3.024,8	1.222,5	1.894,5	2.684,2	1.926,1
A. »	2.326,5	2.443,6	2.013,3	3.023,0	3.267,8	2.281,4	3.112,7	1.222,5	1.896,7	2.686,0	1.927,6
M. »	2.426,1	2.712,8	2.369,9	3.173,6	3.441,7	2.315,7	3.222,0	1.214,2	1.901,3	2.687,5	1.929,1
J. »	2.438,4	2.664,5	2.209,2	3.278,2	3.474,6	2.351,4	3.330,0	1.214,2	1.907,4	2.700,4	1.938,2
J. »	2.460,7	2.675,5	2.214,7	3.296,2	3.534,9	2.378,0	3.372,6	1.214,2	1.916,7	2.704,2	1.984,2
A. »	2.551,0	2.836,2	2.324,9	3.528,0	3.525,6	2.441,2	3.581,1	1.216,1	1.921,1	2.704,2	1.985,6
S. »	2.632,4	2.972,0	2.480,7	3.640,5	3.311,4	2.501,7	3.711,4	1.216,1	1.930,9	2.896,8	2.031,6
O. »	2.746,9	3.067,3	2.331,7	4.069,6	3.473,6	2.623,5	4.118,3	1.216,1	1.939,6	2.896,8	2.035,8
N. » *	2.796,5	3.143,6	2.280,6	4.319,0	3.652,6	2.662,8	4.202,8	1.216,1	1.952,1	2.954,8	2.078,6
D. » *	2.850,5	3.240,3	2.367,2	4.430,2	3.697,7	2.700,4	4.311,6	1.216,1	1.970,1	2.965,1	2.088,4
E. 1971 *	2.996,6	3.361,9	2.277,7	4.836,3	4.189,8	2.856,0	4.602,6	1.216,1	2.031,6	3.002,2	2.106,3
F. » *	3.060,5	3.416,8	2.252,0	5.001,2	4.274,2	2.923,3	4.734,3	1.216,1	2.079,0	3.138,7	2.123,2
M. » *	3.003,9	3.253,4	2.273,9	4.581,8	4.318,5	2.907,9	4.596,3	1.216,1	2.113,9	3.177,3	2.170,5



## Estadística comercial

## INDICE DE PRECIOS AL POR MAYOR

## Productos nacionales

Base 1956 = 100

Período	No agropecuarios									
	Papel y cartón	Productos químicos	Derivados del petróleo	Caucho	Cuero	Piedras, vidrio y cerámica	Metales, excluida maquinaria	Vehículos y maquinaria, excluida la eléctrica	Maquinaria y aparatos eléctricos	Productos de la industria extractiva
1969	1.637,0	1.666,1	1.959,3	2.026,8	2.537,7	1.932,9	1.912,8	1.692,1	1.407,0	1.460,0
1970 *	1.789,1	1.740,3	2.033,0	2.042,6	2.793,0	2.049,5	2.063,6	1.765,6	1.487,6	1.587,5
M. 1970	1.704,9	1.715,4	2.011,5	2.033,0	2.772,9	2.007,3	1.996,7	1.753,8	1.463,9	1.467,9
A. »	1.755,2	1.714,5	2.011,5	2.033,0	2.772,9	2.009,2	2.010,8	1.754,1	1.469,0	1.467,9
M. »	1.757,9	1.720,2	2.020,8	2.047,8	2.772,9	2.016,1	2.026,8	1.754,7	1.468,8	1.468,4
J. »	1.759,6	1.722,5	2.031,1	2.047,4	2.772,9	2.026,8	2.048,9	1.755,9	1.464,5	1.471,7
J. »	1.777,1	1.730,9	2.031,1	2.047,4	2.772,9	2.053,6	2.086,2	1.765,3	1.487,9	1.704,8
A. »	1.808,8	1.733,0	2.031,1	2.047,4	2.772,9	2.054,1	2.106,3	1.768,0	1.504,2	1.704,8
S. »	1.854,0	1.755,5	2.041,5	2.047,4	2.815,1	2.053,9	2.114,8	1.782,6	1.508,7	1.704,8
O. »	1.876,8	1.770,8	2.041,5	2.047,4	2.815,1	2.104,1	2.125,0	1.785,2	1.524,1	1.704,8
N. » *	1.884,5	1.792,6	2.076,6	2.047,4	2.859,6	2.158,9	2.134,2	1.786,2	1.524,1	1.709,2
D. » *	1.888,9	1.805,8	2.076,6	2.047,4	2.863,6	2.166,0	2.142,9	1.797,3	1.527,6	1.709,2
E. 1971 *	1.929,3	1.883,3	2.741,3	2.050,3	3.148,1	2.264,5	2.231,3	1.872,6	1.531,5	1.775,7
F. » *	2.067,9	1.910,0	2.741,3	2.050,3	3.148,1	2.319,6	2.268,9	1.897,7	1.544,0	1.781,8
M. » *	2.101,5	1.938,6	2.741,7	2.077,3	3.182,4	2.378,5	2.317,5	1.932,2	1.572,5	1.784,2

Período	Nivel general	Agropecuarios										Pesca	
		Totales	Producción vegetal					Producción animal					Pescado
			Total	Cereales y lino	Cultivos industriales	Frutas	Legumbres y hortalizas	Total	Ganado	Lanas	Leche, huevos y aves		
1969	2.196,1	2.363,4	2.213,9	2.367,7	1.931,0	1.752,5	2.503,0	2.558,1	2.781,7	1.319,2	2.369,0	3.204,1	
1970 *	2.503,0	2.735,8	2.218,3	2.435,2	1.931,0	1.631,6	2.459,3	3.434,8	3.995,5	1.143,2	2.664,5	3.541,9	
M. 1970	2.281,2	2.353,3	1.951,7	2.152,8	1.724,7	1.646,0	1.983,0	2.889,6	3.232,5	1.196,3	2.524,7	3.497,5	
A. »	2.326,5	2.443,6	2.013,3	2.177,3	1.738,1	1.741,9	2.155,0	3.023,0	3.398,9	1.192,7	2.613,3	3.267,8	
M. »	2.426,1	2.712,8	2.369,9	2.256,1	1.799,5	1.600,7	3.731,9	3.173,6	3.556,8	1.126,2	2.822,0	3.441,7	
J. »	2.438,4	2.664,5	2.209,2	2.338,4	1.994,6	1.394,4	2.689,8	3.278,2	3.685,6	1.158,0	2.883,7	3.474,6	
J. »	2.460,7	2.675,5	2.214,7	2.354,7	2.117,5	1.383,0	2.549,5	3.296,2	3.711,0	1.109,3	2.904,7	3.534,9	
A. »	2.551,0	2.836,2	2.324,9	2.509,2	2.090,4	1.481,1	2.732,3	3.528,0	4.138,9	1.101,6	2.663,2	3.525,6	
O. »	2.632,4	2.972,0	2.480,7	2.688,7	1.950,2	1.485,7	3.269,5	3.640,5	4.309,6	1.119,4	2.643,9	3.311,4	
S. »	2.746,9	3.067,3	2.331,7	2.719,8	2.021,5	1.464,7	2.417,2	4.069,6	4.950,3	1.093,3	2.633,8	3.473,6	
N. » *	2.796,5	3.143,6	2.280,6	2.770,5	2.092,4	1.389,8	2.030,8	4.319,0	5.267,3	1.123,1	2.769,7	3.652,6	
D. » *	2.850,5	3.240,3	2.367,2	2.852,5	2.128,0	1.542,2	2.144,3	4.430,2	5.388,9	1.142,8	2.884,7	3.697,7	
E. 1971 *	2.996,6	3.361,9	2.277,7	2.846,2	2.176,9	1.687,4	1.579,4	4.836,3	6.000,5	1.156,4	2.846,0	4.189,6	
F. » *	3.060,5	3.416,8	2.252,0	2.783,5	2.204,8	1.734,9	1.524,0	5.001,2	6.186,8	1.201,8	2.993,1	4.274,2	
M. » *	3.003,9	3.253,4	2.273,9	2.738,2	2.072,2	1.828,9	1.816,6	4.581,8	5.553,6	1.153,3	3.049,8	4.318,5	

## INDICE DE PRECIOS AL POR MAYOR

## Productos nacionales

Base 1956 = 100

No agropecuarios

Período	Nivel general	Alimentos y bebidas								
		Total	Aceites comestibles	Azúcar	Té y yerba mate	Carnes (conservadas y elaboradas)	Carnes faenadas	Confituras y chocolate	Dulces, mermeladas y jaleas	Fideos y otras pastas alimenticias
1969	2.131,7	2.730,7	1.771,6	1.814,7	1.463,4	3.239,4	3.788,3	2.467,3	2.219,6	2.304,9
1970 *	2.413,4	3.489,3	2.108,2	1.972,8	1.544,1	3.659,5	5.550,1	2.577,2	2.446,6	2.498,8
M. 1970	2.253,4	3.024,8	1.880,7	1.858,6	1.548,5	3.425,8	4.358,5	2.541,9	2.289,2	2.406,7
A. »	2.281,4	3.112,7	1.923,6	1.893,5	1.548,5	3.479,3	4.546,9	2.541,9	2.415,1	2.419,9
M. »	2.315,7	3.222,0	2.080,0	1.902,4	1.548,5	3.453,4	4.735,9	2.541,9	2.415,1	2.419,9
J. »	2.351,4	3.330,0	2.279,2	1.945,8	1.548,5	3.393,8	5.018,6	2.541,9	2.465,5	2.436,6
J. »	2.378,0	3.372,6	2.272,7	1.989,5	1.563,5	3.447,5	5.092,5	2.541,9	2.509,4	2.445,4
A. »	2.441,2	3.581,1	2.284,4	2.024,3	1.563,5	3.425,7	5.761,0	2.541,9	2.509,4	2.558,3
S. »	2.501,7	3.711,4	2.057,6	2.085,6	1.563,5	3.386,9	5.988,5	2.576,6	2.509,4	2.608,2
O. »	2.623,5	4.118,3	2.124,3	2.085,6	1.563,5	4.231,9	7.195,8	2.627,9	2.559,8	2.625,8
N. »	2.662,8	4.202,8	2.206,4	2.085,6	1.571,3	4.482,9	7.614,4	2.702,2	2.559,8	2.625,8
D. »	2.700,4	4.311,6	2.429,6	2.155,2	1.572,0	4.486,4	7.803,6	2.702,2	2.559,8	2.625,8
E. 1971	2.856,0	4.602,6	2.477,0	2.199,0	1.586,6	4.427,3	8.765,3	2.746,2	2.729,6	2.685,4
F. »	2.923,3	4.734,3	2.513,3	2.338,5	1.662,5	4.743,6	9.036,8	2.846,9	2.779,8	2.740,3
M. »	2.907,9	4.596,3	2.541,5	2.408,4	1.720,2	4.774,8	8.258,9	2.907,3	2.905,7	2.949,1

No agropecuarios

Período	Alimentos y bebidas								Tabaco
	Frutas y legumbres secas y en conserva	Galletitas y bizcochos	Harina y otros productos de la mollienda del trigo	Legumbres y cereales	Pescado y mariscos en conserva	Productos lácteos	Vinagre	Bebidas	Picado
1969	2.267,8	2.308,2	3.345,2	3.007,4	2.207,6	2.642,0	1.643,6	2.171,4	1.206,0
1970 *	2.400,6	2.550,8	3.633,5	3.106,7	2.524,0	4.137,7	1.758,8	2.507,5	1.217,7
M. 1970	2.282,8	2.444,9	3.597,7	3.072,2	2.479,4	3.197,5	1.770,1	2.359,6	1.222,5
A. »	2.358,5	2.509,7	3.594,8	3.072,2	2.506,9	3.364,8	1.770,1	2.418,1	1.222,5
M. »	2.362,2	2.555,1	3.560,7	2.973,2	2.530,0	3.852,0	1.770,1	2.444,6	1.214,2
J. »	2.370,9	2.555,1	3.558,4	2.973,2	2.530,0	4.123,6	1.770,1	2.448,2	1.214,2
J. »	2.400,8	2.568,1	3.559,3	2.985,9	2.530,0	4.248,4	1.770,1	2.472,9	1.214,2
A. »	2.417,4	2.568,1	3.587,4	3.075,3	2.536,0	4.487,7	1.770,1	2.533,0	1.216,1
S. »	2.514,9	2.607,0	3.603,7	3.211,7	2.536,0	4.958,0	1.770,1	2.620,6	1.216,1
O. »	2.518,8	2.639,5	3.606,4	3.271,4	2.550,5	5.495,3	1.770,1	2.669,2	1.216,1
N. »	2.524,2	2.704,3	3.779,8	3.271,4	2.558,5	5.079,4	1.770,1	2.669,2	1.216,1
D. »	2.512,6	2.723,7	3.882,9	3.271,4	2.558,5	4.992,4	1.770,1	2.903,8	1.216,1
E. 1971	2.491,3	2.853,5	3.946,8	3.280,4	2.596,9	5.217,5	1.870,8	3.034,1	1.216,1
F. »	2.514,5	2.963,6	3.945,6	3.286,4	2.673,7	5.096,6	1.870,8	3.230,6	1.216,1
M. »	2.562,7	3.002,5	4.023,2	3.337,1	2.673,7	5.083,1	1.992,9	3.293,5	1.216,1

## Estadística comercial

## INDICE DE PRECIOS AL POR MAYOR

## Productos nacionales

Base 1956 = 100

Período	No agropecuarios									
	Textiles						Confecciones			
	Total	Algodón, desmotado	Hilados y tejidos	Medias	Tejidos y artículos de punto	Trenzas, sogas, cabos, piola y piolín	Total	Bolsas de arpillera	Calzado de tela	Camisas y ropa interior para hombre
1969	1.894,0	1.360,2	1.966,1	1.198,0	1.977,2	2.601,4	2.674,1	3.260,9	3.252,6	2.340,3
1970 *	1.918,4	1.231,0	2.004,1	1.278,5	1.976,1	2.692,2	2.771,4	3.430,1	3.396,9	2.409,3
M. 1970	1.894,5	1.208,4	1.979,2	1.243,6	1.979,3	2.578,4	2.684,2	3.260,9	3.339,5	2.345,6
A. »	1.896,7	1.150,1	1.987,4	1.243,6	1.979,3	2.601,5	2.686,0	3.260,9	3.339,5	2.345,6
M. »	1.901,3	1.146,7	1.991,9	1.243,6	1.979,3	2.681,6	2.687,5	3.260,9	3.339,5	2.345,6
J. »	1.907,4	1.147,3	1.999,2	1.250,7	1.979,3	2.691,9	2.700,4	3.260,9	3.339,5	2.381,1
J. »	1.916,7	1.169,2	2.006,7	1.291,0	1.970,9	2.740,2	2.704,2	3.260,9	3.339,5	2.389,9
A. »	1.921,1	1.184,4	2.010,6	1.291,0	1.970,9	2.757,7	2.704,2	3.260,9	3.339,5	2.389,9
S. »	1.930,9	1.235,7	2.018,5	1.291,0	1.970,9	2.757,7	2.896,8	3.768,1	3.475,6	2.458,1
O. »	1.939,6	1.276,4	2.025,8	1.291,0	1.970,9	2.770,7	2.896,8	3.768,1	3.475,6	2.458,1
N. » *	1.952,1	1.327,1	2.036,5	1.296,9	1.970,9	2.792,3	2.954,8	3.768,1	3.521,8	2.553,0
D. » *	1.970,1	1.403,2	2.042,9	1.416,6	1.983,0	2.792,3	2.965,1	3.768,1	3.573,1	2.553,0
E. 1971 *	2.031,6	1.403,2	2.093,8	1.475,9	2.159,4	2.863,1	3.002,2	3.768,1	3.625,8	2.623,2
F. » *	2.079,0	1.544,2	2.125,8	1.475,9	2.262,8	2.960,7	3.138,7	4.130,4	3.792,8	2.623,2
M. » *	2.113,9	1.798,1	2.132,4	1.475,9	2.345,3	3.066,2	3.177,3	4.130,4	3.792,8	2.686,9

Período	No agropecuarios									
	Confecciones		Madera							
	Hilos bobinados	Sombreros para hombre	Total	Carbón vegetal	Corcho, tapones y otras formas	Maderas, aserrado y preparación	Maderas, compensadas y placas para carpintería	Maderas, extracción y corte	Muebles, 1 excluidos los de mimbre	Varios
1969	2.044,1	1.722,9	1.817,7	1.735,5	791,5	2.461,4	1.705,0	1.628,2	1.694,3	1.665,5
1970 *	2.029,2	1.883,7	1.981,5	1.836,4	837,3	2.576,6	1.896,8	1.850,4	1.887,1	1.657,1
M. 1970	2.002,7	1.812,3	1.926,1	1.783,2	823,4	2.500,7	1.803,4	1.791,9	1.842,6	1.637,5
A. »	2.008,5	1.839,4	1.927,6	1.783,2	823,4	2.500,7	1.803,4	1.800,7	1.842,6	1.637,5
M. »	2.008,5	1.887,4	1.929,1	1.783,2	823,4	2.500,7	1.813,1	1.804,8	1.842,6	1.658,3
J. »	2.011,8	1.887,4	1.938,2	1.877,1	823,4	2.500,7	1.852,7	1.816,6	1.842,6	1.679,1
J. »	2.011,8	1.910,8	1.984,2	1.877,1	855,7	2.626,6	1.869,0	1.892,2	1.842,6	1.670,3
A. »	2.011,8	1.910,8	1.985,6	1.877,1	855,7	2.626,6	1.869,0	1.899,7	1.842,6	1.670,3
S. »	2.011,8	1.910,8	2.031,6	1.877,1	855,7	2.641,4	1.976,4	1.899,8	1.931,6	1.670,3
O. »	2.011,8	1.910,8	2.035,8	1.877,1	855,7	2.656,1	1.976,4	1.903,8	1.931,6	1.670,3
N. » *	2.112,2	1.910,8	2.078,6	1.877,1	855,7	2.656,1	2.089,2	1.903,8	2.020,7	1.670,3
D. » *	2.112,2	1.999,4	2.088,4	1.877,1	861,0	2.678,3	2.102,5	1.923,5	2.020,7	1.670,3
E. 1971 *	2.112,2	2.162,5	2.106,3	1.877,1	870,9	2.744,9	2.106,2	1.930,1	2.020,7	1.670,3
F. » *	2.112,2	2.343,6	2.123,2	1.877,1	870,9	2.759,8	2.171,9	1.940,5	2.035,1	1.846,4
M. » *	2.203,5	2.343,6	2.170,5	2.158,6	870,9	2.789,3	2.171,9	2.089,9	2.035,1	1.846,4



## INDICE DE PRECIOS AL POR MAYOR

## Productos nacionales

Base 1956 = 100

Período	No agropecuarios									
	Papel y cartón					Productos químicos				
	Total	Cajas y otros envases de cartón	Celulosa y pasta de madera	Papel, cartón y cartulina	Bolsas y sobres de papel	Total	Aceites vegetales	Alcoholes, destilerías y desnaturación	Ceras para lustrar	Colores, pinturas y barnices
1969	1.637,0	1.879,9	890,0	1.766,8	1.252,0	1.666,1	1.201,2	1.892,7	2.522,6	1.641,1
1970 *	1.789,1	2.043,9	890,0	1.947,3	1.388,5	1.740,3	1.223,9	2.043,5	3.363,5	1.665,5
M. 1970	1.704,9	2.002,3	890,0	1.835,1	1.272,6	1.715,4	1.227,6	2.015,4	3.363,5	1.648,7
A. "	1.755,2	2.002,3	890,0	1.928,5	1.272,6	1.714,5	1.209,5	2.025,4	3.363,5	1.648,7
M. "	1.757,9	2.002,3	890,0	1.933,4	1.272,6	1.720,2	1.227,6	2.040,8	3.363,5	1.651,8
J. "	1.759,6	2.002,3	890,0	1.933,4	1.286,8	1.722,5	1.227,6	2.072,8	3.363,5	1.652,8
J. "	1.777,1	2.002,3	890,0	1.946,0	1.375,8	1.730,9	1.227,6	2.039,6	3.363,5	1.656,2
A. "	1.808,8	2.002,3	890,0	2.004,7	1.375,8	1.733,0	1.227,6	2.039,6	3.363,5	1.665,8
S. "	1.854,0	2.053,5	890,0	2.030,5	1.536,0	1.755,5	1.227,6	2.031,9	3.363,5	1.668,8
O. "	1.876,8	2.151,5	890,0	2.030,5	1.536,0	1.770,8	1.225,3	2.031,9	3.363,5	1.682,2
N. "	1.884,5	2.151,5	890,0	2.031,7	1.594,0	1.792,6	1.225,3	2.080,5	3.363,5	1.696,2
D. "	1.888,9	2.151,5	890,0	2.031,7	1.630,2	1.805,8	1.225,3	2.113,8	3.363,5	1.721,2
E. 1971	1.929,3	2.169,6	898,1	2.069,4	1.754,5	1.883,3	1.459,8	2.177,8	3.363,5	1.864,5
F. "	2.067,9	2.333,8	914,2	2.249,8	1.765,5	1.910,0	1.459,8	2.275,0	3.363,5	1.865,2
M. "	2.101,5	2.333,8	914,2	2.310,4	1.773,8	1.938,6	1.459,8	2.275,0	3.400,1	1.900,5

Período	No agropecuarios									
	Productos químicos									
	Curtientes	Fósforos	Fungicidas, insecticidas y fluidos desinfectantes	Casos comprimidos y licuados	Jabón, excepto el de tocador	Perfumes y artículos p/higiene y tocador	Plásticos y polvos de moldeo	Preparac. farmacéuticas y espec. medicinales	Sustancias explosivas	Sust. y prod. químicos y farm. no menc. esp.
1969	2.082,6	1.664,6	1.432,1	2.615,0	2.101,7	2.280,0	922,4	1.373,3	1.149,0	1.593,7
1970 *	2.270,4	1.733,8	1.440,2	2.667,0	2.420,6	2.416,2	925,1	1.412,5	1.092,8	1.590,1
M. 1970	2.207,6	1.733,8	1.440,2	2.608,6	2.265,4	2.380,5	916,6	1.395,3	1.090,4	1.597,8
A. "	2.207,6	1.733,8	1.440,2	2.608,6	2.288,3	2.380,7	919,0	1.395,3	1.090,4	1.594,0
M. "	2.207,6	1.733,8	1.440,2	2.608,6	2.316,0	2.389,2	917,8	1.395,3	1.090,4	1.592,9
J. "	2.207,6	1.733,8	1.440,2	2.612,6	2.331,7	2.388,8	920,5	1.395,3	1.090,4	-1.593,4
J. "	2.207,6	1.733,8	1.440,2	2.690,1	2.342,3	2.426,8	923,2	1.395,3	1.090,4	1.605,3
A. "	2.207,6	1.733,8	1.440,2	2.690,1	2.434,5	2.426,8	931,9	1.395,3	1.090,4	1.572,1
S. "	2.396,1	1.733,8	1.440,2	2.690,1	2.511,8	2.463,3	936,4	1.396,2	1.090,4	1.579,8
O. "	2.395,1	1.733,8	1.440,2	2.758,8	2.518,6	2.464,3	936,1	1.448,1	1.100,0	1.583,0
N. "	2.396,1	1.733,8	1.440,2	2.759,3	2.737,5	2.464,1	938,9	1.465,6	1.100,0	1.581,8
D. "	2.396,1	1.733,8	1.440,2	2.759,3	2.794,8	2.473,9	937,1	1.478,2	1.100,0	1.591,1
E. 1971	2.420,2	1.805,0	1.440,2	2.790,5	2.992,9	2.550,7	964,2	1.492,8	1.113,3	1.609,0
F. "	2.545,5	1.972,4	1.472,4	2.953,9	2.993,2	2.561,1	964,9	1.492,8	1.128,8	1.640,5
M. "	2.545,5	1.972,4	1.472,4	3.004,6	3.267,9	2.578,3	978,3	1.493,4	1.128,8	1.653,4

## Estadística comercial

## INDICE DE PRECIOS AL POR MAYOR

## Productos nacionales

Base 1956 = 100

Período	No agropecuarios									
	Derivados del petróleo	Caucho			Cuero			Piedras, vidrio y cerámica		
		Petróleo, refinerías	Total	Cubiertas y cámaras para automotores	Varios	Total	Calzado	Cueros y pieles, curtido, teñido y apresto	Total	Alfarería y cerámica
1969	1.959,3	<b>2.026,8</b>	2.209,9	1.731,9	<b>2.537,7</b>	2.737,4	2.182,7	<b>1.932,9</b>	2.251,4	1.555,2
1970 *	2.033,0	<b>2.042,6</b>	2.209,9	1.773,1	<b>2.793,0</b>	3.081,9	2.279,4	<b>2.049,5</b>	2.335,5	1.586,0
M. 1970	2.011,5	<b>2.033,0</b>	2.209,9	1.747,9	<b>2.772,9</b>	3.054,2	2.272,8	<b>2.007,3</b>	2.317,3	1.555,2
A. "	2.011,5	<b>2.033,0</b>	2.209,9	1.747,9	<b>2.772,9</b>	3.054,2	2.272,8	<b>2.009,2</b>	2.317,3	1.555,2
M. "	2.020,8	<b>2.047,8</b>	2.209,9	1.786,7	<b>2.772,9</b>	3.054,2	2.272,8	<b>2.016,1</b>	2.317,3	1.555,2
J. "	2.031,1	<b>2.047,4</b>	2.209,9	1.785,6	<b>2.772,9</b>	3.054,2	2.272,8	<b>2.026,8</b>	2.331,8	1.555,2
J. "	2.031,1	<b>2.047,4</b>	2.209,9	1.785,6	<b>2.772,9</b>	3.054,2	2.272,8	<b>2.053,6</b>	2.332,0	1.555,2
A. "	2.031,1	<b>2.047,4</b>	2.209,9	1.785,6	<b>2.772,9</b>	3.054,2	2.272,8	<b>2.054,1</b>	2.332,0	1.555,2
S. "	2.041,5	<b>2.047,4</b>	2.209,9	1.785,6	<b>2.815,1</b>	3.110,6	2.289,7	<b>2.053,9</b>	2.332,0	1.555,2
O. "	2.041,5	<b>2.047,4</b>	2.209,9	1.785,6	<b>2.815,1</b>	3.110,6	2.289,7	<b>2.104,1</b>	2.384,4	1.555,2
N. "	2.076,6	<b>2.047,4</b>	2.209,9	1.785,6	<b>2.859,6</b>	3.180,1	2.289,7	<b>2.158,9</b>	2.411,2	1.740,2
D. "	2.076,6	<b>2.047,4</b>	2.209,9	1.785,6	<b>2.863,6</b>	3.180,1	2.300,8	<b>2.166,0</b>	2.411,2	1.740,2
E. 1971 *	2.741,3	<b>2.050,3</b>	2.209,9	1.793,1	<b>3.148,1</b>	3.596,9	2.350,3	<b>2.264,5</b>	2.496,2	1.755,2
F. "	2.741,3	<b>2.050,3</b>	2.209,9	1.793,1	<b>3.148,1</b>	3.596,9	2.350,3	<b>2.319,6</b>	2.515,5	1.892,6
M. "	2.741,7	<b>2.077,3</b>	2.209,9	1.863,8	<b>3.182,4</b>	3.596,9	2.445,5	<b>2.378,5</b>	2.644,5	1.934,6

Período	No agropecuarios							
	Piedras, vidrio y cerámica				Metales, excluida maquinaria			
	Cal	Cemento	Mosaicos	Vidrios y cristalerías en diversas formas	Total	Alambre, trefilación, galvanizado y otras operaciones	Artículos de hierro con o sin parte de otros metales no mencionados especialmente	Artículos de hojalata, hierro, zinc, etc., incluso la fabricación de repuestos
1969	1.873,1	1.982,4	2.145,2	1.767,6	<b>1.912,8</b>	1.945,9	1.978,3	2.194,0
1970 *	1.907,3	2.088,6	2.323,8	1.929,4	<b>2.063,6</b>	2.026,2	2.112,6	2.302,7
M. 1970	1.898,6	2.057,6	2.244,6	1.869,9	<b>1.996,7</b>	1.945,9	2.070,1	2.239,1
A. "	1.898,6	2.064,0	2.244,6	1.869,9	<b>2.010,8</b>	1.945,9	2.070,1	2.239,1
M. "	1.898,6	2.065,3	2.244,6	1.893,9	<b>2.026,8</b>	1.945,9	2.070,0	2.239,1
J. "	1.898,6	2.065,3	2.244,6	1.925,7	<b>2.048,9</b>	2.026,5	2.103,6	2.239,1
J. "	1.898,6	2.065,3	2.409,0	1.942,3	<b>2.086,2</b>	2.092,4	2.145,6	2.301,9
A. "	1.907,9	2.065,3	2.409,0	1.942,3	<b>2.106,3</b>	2.092,4	2.145,6	2.301,9
S. "	1.907,9	2.065,3	2.409,0	1.941,6	<b>2.114,8</b>	2.092,4	2.153,2	2.335,6
O. "	1.930,5	2.117,4	2.452,9	2.015,6	<b>2.125,0</b>	2.092,7	2.153,2	2.403,0
N. "	1.942,4	2.206,7	2.452,9	2.035,4	<b>2.134,2</b>	2.094,0	2.153,2	2.403,0
D. "	1.942,4	2.206,7	2.452,9	2.061,4	<b>2.142,9</b>	2.094,0	2.160,3	2.452,1
E. 1971 *	2.042,0	2.364,3	2.558,1	2.128,4	<b>2.231,3</b>	2.326,7	2.194,7	2.436,4
F. "	2.083,7	2.427,9	2.558,1	2.191,9	<b>2.268,9</b>	2.326,7	2.256,7	2.436,4
M. "	2.160,6	2.443,7	2.661,5	2.244,0	<b>2.317,5</b>	2.326,7	2.276,1	2.436,4

## INDICE DE PRECIOS AL POR MAYOR

## Productos nacionales

Base 1956 = 100

Período	No agropecuarios							
	Metales, excluida maquinaria							
	Artículos rurales	Básculas y balanzas	Bulones, tornillos, remaches clavos	Cajas fuertes, muebles metálicos	Camas de hierro y bronce y elásticos para las mismas	Caños de hierro y acero	Cobre, bronce y otros metales no ferrosos, fundición y elaboración en diversas formas	Cocinas y otros artefactos análogos, excluyendo los eléctricos
1969	2.092,0	2.070,1	1.984,0	1.749,1	1.857,4	1.883,5	1.776,2	1.863,2
1970 *	2.308,2	2.262,1	2.141,4	2.016,3	2.123,9	1.913,8	2.060,6	1.963,3
M. 1970	2.322,1	2.221,9	2.037,8	1.922,9	2.057,3	1.883,5	1.981,6	1.882,5
A. »	2.322,1	2.221,9	2.037,8	1.922,9	2.057,3	1.883,5	2.036,8	1.882,5
M. »	2.322,1	2.221,9	2.021,5	2.066,4	2.099,0	1.883,5	2.070,5	1.897,8
J. »	2.322,1	2.221,9	2.172,5	2.066,4	2.099,0	1.911,0	2.071,8	1.897,8
J. »	2.322,1	2.241,8	2.202,5	2.066,4	2.099,0	1.939,6	2.121,9	1.898,2
A. »	2.328,0	2.288,4	2.202,5	2.066,4	2.099,0	1.939,6	2.092,5	2.040,7
S. »	2.328,0	2.288,4	2.225,4	2.066,4	2.099,0	1.939,6	2.093,6	2.071,2
O. »	2.328,0	2.288,4	2.225,4	2.066,4	2.257,8	1.939,6	2.093,6	2.077,9
N. » *	2.328,0	2.288,4	2.225,4	2.066,4	2.257,8	1.939,6	2.106,6	2.077,9
D. » *	2.328,0	2.485,6	2.225,4	2.066,4	2.257,8	1.939,6	2.096,8	2.077,9
E. 1971 *	2.489,7	2.485,6	2.285,0	2.127,9	2.450,5	2.186,2	2.093,1	2.077,9
F. » *	2.595,5	2.485,6	2.338,4	2.165,2	2.533,7	2.186,2	2.093,1	2.165,5
M. » *	2.717,3	2.493,1	2.338,4	2.199,7	2.575,3	2.186,2	2.111,7	2.165,5

Período	No agropecuarios							
	Metales, excluida maquinaria				Vehículos y maquinaria, excluida al eléctrica			
	Herrajes y guarniciones para puertas, ventanas, muebles, etc.	Hierro, acero y otros metales, fundición y elaboración en formas y artículos diversos	Plomo, estaño y otros metales no ferrosos, con exclusión de cobre y bronce	Plomo, estaño y otros metales no ferrosos, fundición de sus minerales	Total	Bicicletas, motocicletas, triciclos, construcción, armado y reparaciones	Máquinas y motores excluidos los eléctricos, construcción, armado y reparaciones	Talleres mecánicos para automóviles, ómnibus, microómnibus y fabricación de repuestos
1969	2.836,7	1.903,1	1.754,5	1.408,8	1.692,1	1.078,2	2.101,2	1.390,0
1970 *	3.267,9	2.028,1	1.921,5	1.451,8	1.765,6	1.174,5	2.179,5	1.457,8
M. 1970	3.159,9	1.967,2	1.817,7	1.426,2	1.753,8	1.154,2	2.164,4	1.449,4
A. »	3.163,4	1.987,2	1.869,9	1.426,2	1.754,1	1.163,2	2.164,4	1.449,4
M. »	3.274,4	1.998,7	1.869,9	1.426,2	1.754,7	1.163,2	2.165,6	1.449,4
J. »	3.279,7	2.022,8	1.869,9	1.426,2	1.755,9	1.163,2	2.168,5	1.449,4
J. »	3.289,0	2.061,3	1.943,7	1.456,7	1.765,3	1.163,2	2.175,7	1.461,2
A. »	3.330,5	2.061,8	2.011,8	1.488,1	1.768,0	1.163,2	2.181,8	1.461,2
S. »	3.364,3	2.061,8	2.011,8	1.488,1	1.782,6	1.163,2	2.204,0	1.470,4
O. »	3.389,0	2.067,7	2.013,6	1.488,1	1.785,2	1.176,6	2.208,9	1.470,4
N. » *	3.389,0	2.102,5	2.013,6	1.488,1	1.786,2	1.194,6	2.209,6	1.470,4
D. » *	3.396,6	2.117,9	2.013,6	1.488,3	1.797,3	1.280,7	2.227,5	1.470,4
E. 1971 *	3.475,6	2.318,7	2.025,0	1.591,1	1.872,6	1.312,1	2.371,5	1.490,8
F. » *	3.543,1	2.355,4	2.030,3	1.650,4	1.897,7	1.312,1	2.413,0	1.503,9
M. » *	3.784,0	2.394,4	2.295,3	1.751,6	1.932,2	1.312,1	2.413,3	1.569,8



## Estadística comercial

## INDICE DE PRECIOS AL POR MAYOR

## Productos nacionales

Base 1956 = 100

Período	No agropecuarios									
	Maquinaria y aparatos eléctricos						Productos de la Industria extractiva			
	Total	Acumula- dores, pilas y baterías	Artículos y aparatos diversos para elec- tricidad	Lámparas y tubos para elec- tricidad	Mot. eléc- tricos construc- ción y re- paración, Incluso la fabricación de re- puestos	Radiofonía, telefonía, telegrafía y televisión	Total	Piedras, mármol, arena y materiales para cons- trucción	Combus- tibles, minerales sólidos	Sal
1969	1.407,0	1.720,1	1.304,3	2.155,7	1.397,7	1.565,5	1.460,0	1.379,9	2.065,1	1.919,8
1970 *	1.487,6	1.792,1	1.377,6	2.268,4	1.468,6	1.684,1	1.587,5	1.510,3	2.216,7	1.996,0
M. 1970	1.463,9	1.729,2	1.355,2	2.262,4	1.438,0	1.677,6	1.467,9	1.379,9	2.147,5	1.962,3
A. »	1.469,0	1.729,2	1.359,4	2.262,4	1.458,6	1.680,6	1.467,9	1.379,9	2.147,5	1.962,3
M. »	1.468,8	1.729,2	1.359,1	2.262,4	1.453,5	1.680,6	1.468,4	1.379,9	2.155,2	1.962,3
J. »	1.464,5	1.734,4	1.354,1	2.205,8	1.459,3	1.680,6	1.471,7	1.379,9	2.213,2	1.962,3
J. »	1.487,9	1.734,4	1.387,2	2.205,8	1.477,1	1.680,6	1.704,8	1.640,6	2.247,9	2.029,6
A. »	1.504,2	1.866,3	1.392,9	2.205,8	1.491,6	1.685,3	1.704,8	1.640,6	2.247,9	2.029,6
S. »	1.508,7	1.881,1	1.393,2	2.322,6	1.491,6	1.685,3	1.704,8	1.640,6	2.247,9	2.029,6
O. »	1.524,1	1.881,1	1.410,0	2.322,6	1.491,6	1.715,6	1.704,8	1.640,6	2.247,9	2.029,6
N. » *	1.524,1	1.881,1	1.410,0	2.322,6	1.491,6	1.715,6	1.709,2	1.640,6	2.325,2	2.029,6
D. »	1.527,6	1.881,1	1.415,4	2.322,6	1.491,6	1.715,6	1.709,2	1.640,6	2.325,2	2.029,6
E. 1971	1.531,5	1.881,1	1.421,0	2.322,6	1.491,6	1.717,0	1.775,7	1.717,3	2.325,2	2.029,6
F. » *	1.544,0	1.881,1	1.434,2	2.389,9	1.505,3	1.722,1	1.781,8	1.717,3	2.325,2	2.110,2
M. » *	1.572,5	1.881,1	1.471,7	2.469,4	1.510,2	1.732,1	1.784,2	1.717,3	2.367,7	2.110,2

## Productos importados

Período	No agropecuarios							
	Nivel general	Alimentos y bebidas	Madera	Papel y cartón	Productos químicos	Caucho	Metales, excluida maquinaria	Productos de la Industria extractiva
1969	1.993,2	1.506,9	2.240,0	1.013,5	1.629,7	2.092,3	2.172,3	3.581,5
1970 *	2.338,4	2.194,6	2.463,1	1.214,5	1.854,4	2.066,7	2.300,4	4.674,1
M. 1970	2.176,1	1.913,4	2.343,9	1.050,6	1.660,3	2.207,2	2.248,7	4.311,7
A. »	2.203,0	1.971,9	2.346,2	1.112,5	1.680,1	2.207,2	2.250,6	4.463,1
M. »	2.205,4	1.978,4	2.346,2	1.112,5	1.701,5	2.145,9	2.251,4	4.463,1
J. »	2.212,5	1.978,2	2.346,2	1.112,5	1.746,6	2.145,9	2.251,4	4.463,1
J. »	2.359,6	2.263,1	2.580,4	1.137,1	1.758,4	2.084,6	2.306,9	4.960,7
A. »	2.416,7	2.375,2	2.580,4	1.174,4	1.932,7	2.023,3	2.325,6	4.960,7
S. »	2.477,1	2.514,4	2.580,4	1.422,0	2.099,2	1.962,0	2.324,3	4.960,7
O. »	2.500,1	2.531,9	2.580,4	1.422,0	2.099,3	1.931,3	2.386,3	4.960,7
N. » *	2.504,7	2.546,0	2.580,4	1.462,0	2.138,8	1.839,4	2.380,9	4.960,7
D. »	2.513,3	2.525,4	2.607,7	1.467,0	2.146,8	1.900,7	2.394,6	4.960,7
E. 1971	2.518,8	2.476,9	2.617,0	1.483,9	2.143,4	1.900,7	2.421,9	5.068,9
F. » *	2.522,2	2.415,4	2.660,7	1.550,9	2.165,4	1.870,0	2.430,6	5.127,7
M. » *	2.521,9	2.328,4	2.687,5	1.550,9	2.218,1	1.890,4	2.446,5	5.127,7

## 3. — QUEBRANTOS (1)

Período	Número			Monto del pasivo (2)							
	Total	Capital Federal	Interior	Total general	Capital Federal	Interior					
						Total	Buenos Aires	Córdoba	Mendoza	Santa Fe	Otras provincias
Millones de m\$N.											
1969	2.247	1.492	755	48.286,0	37.282,8	11.003,2	1.241,0	2.590,1	1.791,1	3.865,0	1.516,0
1970	2.982	2.062	920	1.150.147,28	961.569,81	188.577,47	54.496,88	53.118,20	35.772,59	41.110,17	4.079,63
M. 1970	178	124	54	167.457,38	144.589,50	22.867,88	2.171,78	5.258,66	12.162,45	3.274,99	—
A. »	298	206	92	78.136,58	64.009,18	14.127,40	1.046,29	4.696,89	1.666,35	6.679,87	38,00
M. »	255	178	77	76.036,48	57.362,56	18.673,92	908,64	7.636,27	3.770,48	5.957,30	401,23
J. »	309	228	81	54.484,99	43.546,62	10.938,37	943,43	8.241,79	999,80	83,02	670,33
J. »	323	236	87	43.279,56	34.597,55	8.682,01	2.738,66	3.745,59	323,67	1.871,09	3,00
A. »	295	213	82	183.934,17	169.888,13	14.046,04	4.549,48	3.168,54	1.041,15	5.234,11	52,76
S. »	274	172	102	44.377,91	23.652,42	20.725,49	7.316,78	5.763,33	3.835,51	3.566,69	243,18
O. »	303	199	104	60.808,51	38.098,80	22.709,71	2.145,98	2.253,97	10.939,73	4.118,84	2.651,19
N. »	247	169	78	40.280,61	29.102,08	11.178,53	1.230,68	2.363,99	109,18	7.474,68	—
D. »	316	200	116	341.807,46	302.402,00	39.405,46	31.209,46	6.027,92	415,11	1.737,82	15,15
E. 1971	3	3	—	9.020,69	9.020,69	—	—	—	—	—	—
F. »	167	126	41	139.534,37	134.460,57	5.073,80	672,26	2.504,46	23,92	1.873,16	—
M. »	230	159	71	72.151,08	59.431,06	12.720,02	580,82	1.991,26	245,12	9.902,82	—

## 4. — COTIZACION DE LOS PRODUCTOS AGROPECUARIOS PRINCIPALES EN M\$N (3)

Período	Arroz		Avena		Cebada		
	Carolina	Japonés	Avena		Forrajera	Cervecera	
	b	b	a	b	a	a	b
100 kilogramos							
1969	2.100,00	1.600,00	900,00	1.094,36	1.000,00	1.100,00	1.104,94
1970	13,2857	12,5714	9,0833	13,2016	10,0417	11,1250	13,5644
F 1970	•	•	9,0000	10,0300	10,0000	11,0000	11,6578
M. »	•	•	9,0000	9,8525	10,0000	11,0000	11,3300
A. »	•	•	9,0000	9,8209	10,0000	11,0000	11,3300
M. »	•	•	9,0000	11,8244	10,0000	11,0000	11,3300
J. »	•	•	9,0000	11,6754	10,0000	11,0000	11,3300
J. »	12,0000	12,0000	9,0000	12,2664	10,0000	11,0000	12,2527
A. »	12,0000	12,0000	9,0000	14,3650	10,0000	11,0000	13,1350
S. »	12,0000	12,0000	9,0000	17,2538	10,0000	11,0000	15,8395
O. »	12,0000	12,0000	9,0000	17,5490	10,0000	11,0000	17,1824
N. »	12,0000	12,0000	9,0000	16,8200	10,0000	11,0000	16,7250
D. »	12,0000	12,0000	10,0000	17,4405	10,5000	12,5000	20,1879
E. 1971	12,0000	12,0000	10,0000	16,9537	10,5000	12,5000	20,4826
F. »	12,0000	12,0000	10,0000	16,4744	10,5000	12,5000	21,1300

(1) FUENTE: Diario "El Cronista Comercial". Incluye quiebras, convocatorias y concursos. Cifras sin ajustar por desistimiento u otras causas. (2) A partir de enero de 1970, los valores están dados en miles de \$ Ley 18.188. (3) Las aclaraciones figuran en la pág. 123.

## Estadística comercial

## COTIZACION DE LOS PRODUCTOS AGROPECUARIOS PRINCIPALES EN \$

Periodo	Centeno		Girasol		Lino		Maíz		Maní	
	a	b	a	b	a	b	a	b	a	b
100 kilogramos										
1969	950,00	1.340,31	1.925,00	2.867,06	2.800,00	3.107,53	1.225,00	1.658,02	3.058,33	4.543,75
1970	9,5833	11,9104	20,8192	34,1963	29,0000	28,1591	12,9400	17,1242	31,8800	49,6126
F. 1970	9,5000	11,9689	20,3300	26,1589	29,0000	27,5200	12,7800	15,4744	31,5600	42,9228
M. 1970	9,5000	11,1950	21,0000	25,5075	29,0000	26,7900	13,0000	13,8125	32,0000	42,7700
A. »	9,5000	10,2891	21,0000	30,1473	29,0000	27,7882	13,0000	13,9459	32,0000	46,2132
M. »	9,5000	10,0578	21,0000	32,2533	29,0000	28,1533	13,0000	15,1939	32,0000	47,0339
J. »	9,5000	9,8936	21,0000	37,8245	29,0000	29,0609	13,0000	15,7777	32,0000	50,4518
J. »	9,5000	10,1118	21,0000	41,3382	29,0000	29,3654	13,0000	16,6664	32,0000	53,0427
A. »	9,5000	10,7050	21,0000	40,1250	29,0000	29,1650	13,0000	18,5825	32,0000	53,0725
S. »	9,5000	12,1824	21,0000	36,1367	29,0000	29,1033	13,0000	20,6157	32,0000	50,0462
O. »	9,5000	13,4490	21,0000	36,9938	29,0000	28,5605	13,0000	18,9205	32,0000	53,2224
N. »	9,5000	14,3800	21,0000	38,3200	29,0000	27,8000	13,0000	18,7250	32,0000	55,7200
D. »	10,5000	15,6037	21,0000	39,5858	29,0000	26,4068	13,0000	19,8932	32,0000	56,1384
E. 1971	10,5000	15,9826	21,0000	41,4279	29,0000	26,4226	13,0000	20,4668	32,0000	56,5595
F. »	10,5000	16,0189	22,3330	42,1478	29,0000	27,2033	13,4444	19,0300	33,7777	57,2700

Periodo	Mijo		Trigo		Algodón		Yerba mate (2)	Novillos en estancias, peso vivo (3)	Cueros vacunos salados (4)
	a	b	a	b	Semilla	Fibra (1)			
100 kilogramos									
1969	800,00	997,61	1400,00	1.735,03	11.601,14	179.482,98	664,78	69,416	97,08
1970	8,1800	13,4495	14,3750	17,1093	115,7816	1611,6670	6,655	0,9078	0,9311
F. 1970	8,1111	11,2833	14,0000	15,2439	120,0000	1650,0000	6,662	0,7727	0,9800
M. »	8,2000	9,9750	14,0000	15,8650	113,3500	1582,5000	6,661	0,7816	0,9800
A. »	8,2000	9,8000	14,0000	16,2709	110,0682	1503,6000	6,664	0,8233	0,9617
M. »	8,2000	10,2500	14,0000	16,4744	109,0000	1500,0000	6,661	0,8399	0,9225
J. »	8,2000	11,4995	14,0000	17,3300	109,8182	1500,0000	6,652	0,8941	0,8650
J. »	8,2000	12,2809	14,0000	16,8436	112,0000	1528,5714	6,659	0,9498	0,8700
A. »	8,2000	14,6415	14,0000	17,4700	112,0000	1550,0000	6,652	1,0366	0,9000
S. »	8,2000	18,3775	14,0000	17,7800	120,1429	1613,3333	6,624	1,0808	0,9000
O. »	8,2000	15,5895	14,0000	18,4871	121,0000	1670,0000	6,645	1,1929	0,8900
N. »	8,2000	15,5474	14,0000	19,3000	121,0000	1742,0000	6,646	1,2997	0,9700
D. »	8,2000	20,0357	18,5000	19,0432	121,0000	1850,0000	6,664	1,3623	0,9700
E. 1971	8,2000	20,0000	18,5000	18,6510	121,0000	1850,0000	...	...	...
F. »	8,5377	16,5722	18,5000	18,3911	121,0000	2050,0000	...	...	...
Tonelada									
10 kg									
kg									

NOTA: Las aclaraciones y llamadas figuran en la página siguiente.



## Estadística comercial

## COTIZACION DE LOS PRODUCTOS AGROPECUARIOS PRINCIPALES EN \$

Periodo	Manteca (5)	Queso (5)			Caseína (6)		Lana madre sucia (7)			
		Sbrinz	Pate-grás	Cuarti-rola	Láctica	Al cuajo	Fina	Cruza fina	Cruza mediana	Cruza gruesa
		Kilogramos			Tonelada		10 kilogramos			
1969	352,61	308,33	235,21	207,04	144,250	220,000	3.251,78	2.573,15	2.212,78	1.837,64
1970	5,1100	5,9900	4,2100	3,3500	1.649,17	2.833,33	24,1925	21,2930	21,3206	17,5519
F 1970	3,9700	4,0500	2,4500	2,2500	1550,0000	•	26,2874	23,0425	•	18,2500
M. »	3,9700	4,2000	3,0500	2,7500	1550,0000	•	26,3504	24,4554	17,3333	18,0000
A. »	4,1500	4,3200	3,4500	2,9200	1560,0000	•	29,5795	24,0350	•	17,5000
M. »	4,5100	5,0000	4,4600	3,5900	1560,0000	•	27,4965	21,6418	17,5000	•
J. »	5,0200	5,1500	4,5600	3,8000	1560,0000	•	25,9890	20,5167	20,0000	•
J. »	5,1400	5,7000	4,8000	3,6500	1700,0000	2.600,00	21,8489	20,5555	•	14,5000
A. »	5,1400	6,4500	5,0500	4,1500	1750,0000	2.600,00	21,8513	20,1585	•	•
S. »	5,1500	8,6000	5,8000	4,6000	1750,0000	2.800,00	21,2547	21,0873	•	•
O. »	6,7600	9,0000	5,5000	4,2000	1750,0000	3.100,00	20,3638	19,7245	•	•
N. »	6,7900	8,0000	4,6500	3,3000	1750,0000	3.100,00	20,5110	18,9181	19,3226	17,5250
D. »	6,8900	7,5000	4,3000	3,2000	1750,0000	3.100,00	21,4872	19,1833	20,0000	•
E. 1971	7,3600	7,3000	4,1000	3,0500	2800,0000	3.800,00	22,2951	20,2569	•	17,1714
F. »	6,7000	6,7000	4,0000	2,7000	2900,0000	4.500,00	23,0129	19,7135	21,8421	18,0000

a) Precio oficial. (Hasta cosecha 1969/70 mínimo oficial, posteriormente precio sostén.)

b) Promedio de cotizaciones registradas en la Cámara Gremial de Cereales de Buenos Aires, a partir de julio de 1956. Cámara Arbitral de la Bolsa de Cereales de Buenos Aires excepto para arroz, que corresponde a la Cámara Arbitral de Cereales de Entre Ríos, y mijo a la Cámara Arbitral de Cereales de Rosario.

**TRIGO: Semiduro grado N° 1:** a) Desde el 11/11/1968, cosecha 1968/69, m\$N 1.400,00. A partir del 1/12/69, cosecha 1969/70, m\$N 1.400,00. Desde el 1/12/1970, cosecha 1970/71, \$ 18,50. b) Cosecha 1968/69, a partir del 11/11/1968. Cosecha 1969/70 desde el 1/12/1969. Cosecha 1970/71 desde el 1/12/1970. **MAIZ: Tipo exportación, duro amarillo y/o colorado:** a) A partir del 1/3/1968, cosecha 1967/68, m\$N 1.100,00. Desde el 3/3/1969, cosecha 1968/69, m\$N 1.250,00. A partir del 16/2/70, cosecha 1969/70, \$ 13,0000. Cosecha 1970/71 desde el 15/2/1971, \$ 14,0000. b) Cosecha 1967/68 a partir del 1/3/1968, cosecha 1968/69 desde el 3/3/1969. Cosecha 1969/70 a partir del 16/2/1970. Cosecha 1970/71 a partir del 15/2/1971. **LINO: grado N° 2:** (Base rendimiento Aceite). a) A partir del 11/11/1968, cosecha 1968/69, m\$N 2.800,00. Desde el 1/12/1969, cosecha 1969/70, m\$N 2.900,00. Desde el 1/12/1970, cosecha 1970/71, \$ 29,00. b) Cosecha 1968/69 a partir del 11/11/1968. Cosecha 1969/70 desde el 1/12/1969. Cosecha 1970/71 a partir del 1/12/1970. **ARROZ: Tipo Carolina.** Subtipo mediano: b) Cosecha 1967/68 a partir del 15/3/1968. **Tipo Japonés:** b) Cosecha 1967/68 a partir del 15/3/1968. **AVENA: Amarilla, grado N° 2:** a) A partir del 11/11/1968, cosecha 1968/69, m\$N 900,00. Desde el 1/12/1969, cosecha 1969/70, m\$N 900,00. Cosecha 1970/71, a partir del 1/12/1970, \$ 10,00. b) Cosecha 1968/69 a partir del 11/11/1968. Cosecha 1969/70 desde el 1/12/1969. Cosecha 1970/71 a partir del 1/12/1970. **CEBADA FORRAJERA: Grado N° 2:** a) A partir del 11/11/1968, cosecha 1968/69, m\$N 1.000,00. Desde el 1/12/1969, cosecha 1969/70, m\$N 1.000,00. A partir del 1/12/1970, cosecha 1970/71, \$ 10,50. b) Cosecha 1968/69 a partir del 11/11/1968. Cosecha 1969/70, desde el 1/12/1969. Cosecha 1970/71 a partir del 1/12/1970. **CEBADA CERVECERA: Grado N° 2:** a) A partir del 11/11/1968, cosecha 1968/69, m\$N 1.100,00. Desde el 1/12/1969, cosecha 1969/70, m\$N 1.100,00. Cosecha 1970/71 a partir del 1/12/1970, \$ 12,50. b) Cosecha 1968/69 desde el 11/11/1968. Cosecha 1969/70 a partir del 1/12/1969. Desde el 1/12/1970 cosecha 1970/71. **CENTENO: Grado N° 2:** a) Partir del 11/11/1968, cosecha 1968/69, m\$N 950,00. Desde el 1/12/1969, cosecha 1969/70, m\$N 950,00. Cosecha 1970/71 a partir del 1/12/1970, \$ 10,50. b) Cosecha 1968/69 desde el 11/11/1968. Cosecha 1969/70 a partir del 1/12/1969. Cosecha 1970/71 desde el 1/12/1970. **GIRASOL: Tipo oficial embolsado** (Base Rendimiento Aceite): a) Desde el 3/3/1969, cosecha 1968/69, m\$N 1.950,00. A partir del 16/2/1970, cosecha 1969/70, \$ 21,0000. Cosecha 1970/71 desde el 15/2/1971, \$ 24,0000. b) Cosecha 1968/69 a partir del 3/3/1969. Cosecha 1969/70 desde el 16/2/1970. Cosecha 1970/71 a partir del 15/2/1971. **MANI:** (Base rendimiento Aceite): Descascarado tipo oficial: a) A partir del 23/4/1968, cosecha 1967/68, m\$N 2.850,00. Desde el 3/3/1969, cosecha 1968/69, m\$N 3.100,00. A partir del 16/2/1970, cosecha 1969/70, \$ 32,0000. Cosecha 1970/71 desde el 15/2/1971, \$ 36,0000. b) Cosecha 1968/69 desde el 3/3/1969. Cosecha 1969/70 a partir del 16/2/1970. Cosecha 1970/71 desde el 15/2/1971. **MIJO: Embolsado:** a) Desde el 27/12/1968, cosecha 1968/69, m\$N 800,00. Cosecha 1969/70 \$ 8,2000, a partir del 16/2/1970. Desde el 29/1/1971, cosecha 1970/71 \$ 9,0000. b) Cosecha 1968/69 desde el 27/12/1968. Cosecha 1969/70 a partir del 16/2/1970. Cosecha 1970/71 desde el 29/1/1971.

(1) Tipo "C". Precio promedio. Cotizaciones de la Cámara Gremial Algodonera de Buenos Aires. (2) Precio medio. Nacional Canchada en Buenos Aires o Rosario. Se refiere exclusivamente a operaciones realizadas en el Mercado Consignatario de Yerba Mate. (3) Precio de novillos adquiridos en estancias, por Frigoríficos Centrales. (4) Promedio de precios suministrados por frigoríficos "Standard" para los cueros salados de novillos buenos. (5) Precio promedio pagado por el distribuidor. (6) Precio promedio (producto calidad extra, en grano sobre vagón Buenos Aires). (7) Precio medio en el Mercado Central de Frutos de Avellaneda y en barracas de Buenos Aires y Avellaneda. FUENTE: Junta Nacional de Granos, Secretaría de Agricultura y Ganadería y Frigoríficos "Standard". NOTA: Las cifras correspondientes a 1969, están expresadas en m\$N.

## Estadística comercial

## 5. — VENTA DE GANADO EN MERCADOS (1)

Período	Bovinos						Ovinos	Porcinos
	Total	Mercado Nacional de Hacienda	Rosario	Córdoba	Tucumán	Santa Fe	Avellaneda	Mercado Nacional de Hacienda
Miles de cabezas								
1969	4.659,0	4.355,4	217,2	21,0	40,9	24,5	4.079,3	902,1
1970	4.207,4	3.906,4	218,4	19,4	36,6	26,6	3.346,7	1.065,7
F. 1970	324,3	298,9	18,8	1,6	2,3	2,7	228,8	69,7
M. »	402,2	370,7	23,5	1,9	2,9	3,2	230,6	82,2
A. »	417,2	383,8	24,4	2,4	3,2	3,4	210,7	81,0
M. »	391,9	362,6	23,5	1,4	2,5	1,9	169,2	82,9
J. »	445,6	415,4	21,8	2,1	4,1	2,2	226,8	94,7
J. »	400,4	374,6	17,4	1,8	4,7	1,8	310,5	94,3
A. »	377,9	355,6	15,5	1,8	3,4	1,6	337,5	97,5
S. »	315,4	295,1	14,5	1,6	3,3	1,0	292,0	101,0
O. »	249,7	233,6	11,1	1,1	2,9	0,9	335,4	101,7
N. »	257,0	240,1	12,4	0,9	2,2	1,4	361,5	95,7
D. »	276,2	255,6	14,4	1,4	2,4	2,4	375,8	88,0
E. 1971	...	216,8	16,1	...	...	...	245,2	85,3
F. »	...	205,3	13,0	...	...	...	235,3	68,4
\$								
1969 (2)	118.026.092,1	111.542.580,9	4.607.647,7	431.727,4	1.039.937,4	404.198,7	7.266.301,5	13.870.910,5
1970	1.532.639.426	1.444.967.908	64.055.467	5.669.715	11.754.927	6.191.409	69.986.322	151.937.575
F. 1970	96.569.183	90.405.534	4.627.054	374.852	638.158	523.585	4.531.568	10.366.173
M. »	114.799.350	107.489.827	5.476.252	410.889	794.131	628.252	5.139.221	12.432.701
A. »	125.192.276	117.095.201	6.066.779	510.313	856.464	663.520	5.019.248	12.586.389
M. »	123.512.190	116.596.484	5.553.382	328.295	651.572	382.458	4.191.465	13.383.149
J. »	151.663.840	143.809.340	5.806.129	536.972	1.056.486	454.914	5.026.118	13.456.608
J. »	138.193.620	131.107.147	4.925.170	506.479	1.265.742	389.084	5.725.625	11.907.618
A. »	149.344.843	142.289.822	5.011.193	559.976	1.096.293	387.559	6.523.870	12.523.569
S. »	131.596.328	124.692.019	4.994.790	528.557	1.159.279	221.683	6.304.159	12.651.132
O. »	119.161.557	112.543.130	4.590.613	462.445	1.271.925	293.445	7.264.520	15.044.233
N. »	134.646.349	127.122.189	5.500.509	433.458	1.053.873	536.321	7.449.603	13.992.899
D. »	146.315.743	137.305.591	6.347.884	630.535	1.151.371	880.362	7.684.331	11.344.854
E. 1971	...	127.603.656	7.756.002	...	...	...	5.503.766	11.240.490
F. »	...	123.623.894	6.665.542	...	...	...	5.722.184	9.263.750

(1) Cuadros elaborados sobre la base de las compilaciones que realiza la Junta Nacional de Carnes. Esta serie excluye la hacienda que muere en el mercado (animales "caídos"). (2) En miles de m\$n.

## 6. — VENTA DE LANA EN LA CAPITAL FEDERAL Y AVELLANEDA (1)

Período	Total general	Lana madre			
		Fina	Cruza		
			Fina	Mediana	Gruesa
Toneladas					
1969	17.868,6	6.385,9	8.001,8	188,2	238,2
1970	15.241,0	6.539,7	6.785,0	134,9	22,7
F. 1970	1.288,9	753,7	409,4	—	6,0
M. »	1.813,1	749,7	858,8	1,5	4,0
A. »	1.613,5	586,3	775,2	—	0,8
M. »	689,9	264,5	318,1	8,7	—
J. »	809,7	249,2	450,3	1,0	—
J. »	1.349,4	646,1	535,7	—	1,6
A. »	1.609,2	721,6	683,0	—	—
S. »	528,1	278,8	197,0	—	—
O. »	624,0	371,9	189,1	—	—
N. »	1.833,4	791,6	804,4	46,5	10,0
D. »	1.527,5	595,8	717,2	42,5	—
E. 1971	2.409,8	1.432,5	691,2	—	3,5
F. »	1.133,5	271,3	689,0	9,5	3,0
\$					
1969 (2)	4.705.168,3	2.076.539,1	2.058.986,6	41.633,5	43.772,7
1970	32.830.241	15.821.200	14.447.213	287.615	39.755
F. 1970	3.111.138	1.981.280	943.360	—	10.950
M. »	4.342.654	1.975.488	2.100.229	2.600	7.200
A. »	3.957.437	1.734.245	1.863.070	—	1.400
M. »	1.555.889	727.282	688.425	15.225	—
J. »	1.698.393	647.645	923.865	2.000	—
J. »	2.709.973	1.411.660	1.101.160	—	2.320
A. »	3.189.575	1.576.790	1.376.825	—	—
S. »	1.064.927	592.580	415.420	—	—
O. »	1.203.083	757.330	372.990	—	—
N. »	3.470.927	1.623.650	1.521.675	89.850	17.525
D. »	2.962.747	1.280.205	1.375.824	85.000	—
E. 1971	4.946.036	3.193.775	1.400.157	—	6.010
F. »	2.189.765	624.340	1.358.160	20.750	5.400

(1) Comprende el Mercado de Frutos de Avellaneda y Barracas de Buenos Aires y Avellaneda. (2) En miles de mSn. FUENTE: Secretaría de Estado de Agricultura y Ganadería.



## Estadística comercial

## VENTA DE LANA EN LA CAPITAL FEDERAL Y AVELLANEDA

Período	Segunda esquila				Borrega	Barriga	Otras clases
	Fina	Cruza					
		Fina	Mediana	Gruesa			
Toneladas							
1969	6,0	410,2	47,0	568,2	391,7	1.540,5	91,1
1970	17,5	246,1	4,0	51,2	167,4	1.187,3	85,4
F. 1970	15,0	7,0	—	—	10,2	87,6	—
M. "	—	—	—	0,7	5,6	167,2	25,7
A. "	—	23,5	—	18,5	34,9	160,3	14,1
M. "	—	17,4	3,0	4,2	9,1	54,5	10,5
J. "	—	36,5	—	2,0	7,2	53,0	10,5
J. "	—	27,5	1,0	6,8	1,0	126,0	3,7
A. "	—	45,8	—	—	7,5	151,3	—
S. "	—	6,0	—	—	—	42,8	3,5
O. "	2,5	12,3	—	—	0,7	47,5	—
N. "	—	20,7	—	2,0	31,8	116,8	9,6
D. "	—	36,1	—	2,5	39,9	93,5	—
E. 1971	—	27,4	—	13,5	31,2	205,8	4,8
F. "	—	35,7	—	6,0	16,0	94,2	8,9
\$							
1969 (1)	1.320,0	70.368,7	8.162,5	98.893,9	70.406,9	223.804,0	11.208,4
1970	36.762	350.082	5.350	87.310	259.630	1.409.335	85.989
F. 1970	32.700	11.900	—	—	17.080	113.868	—
M. "	—	—	—	1.190	7.690	223.938	24.319
A. "	—	32.400	—	32.600	58.608	223.287	11.827
M. "	—	24.725	3.900	6.890	11.820	68.688	8.934
J. "	—	48.155	—	3.200	9.650	55.113	8.765
J. "	—	37.650	1.450	11.110	1.200	138.958	4.465
A. "	—	68.860	—	—	8.200	158.900	—
S. "	—	6.000	—	—	—	46.027	4.900
O. "	4.062	16.310	—	—	840	51.551	—
N. "	—	25.180	—	3.500	48.180	126.962	14.405
D. "	—	57.147	—	4.625	66.425	93.521	—
E. 1971	—	39.790	—	23.335	47.552	232.360	3.037
F. "	—	51.385	—	9.900	20.220	90.630	8.980

## 7. — VENTA DE HUEVOS EN LA CAPITAL FEDERAL (1)

Período	Total general	Consumo					Para uso industrial (2)
		Total	Frescos de campo	Criadero	Seleccionados	Refrigerados	
Miles de docenas							
1969	19.651,9	19.611,8	8.745,9	6.051,5	2.398,8	2.415,7	40,1
1970	16.730,7	16.696,3	4.555,6	5.174,4	4.824,2	2.142,1	34,5
F. 1970	1.281,4	1.275,6	577,7	384,8	290,9	22,1	5,8
M. »	1.367,3	1.361,9	373,1	435,6	270,4	282,8	5,5
A. »	1.671,1	1.667,4	241,6	490,4	389,0	546,5	3,6
M. »	1.338,7	1.336,4	102,2	434,6	302,8	496,8	2,3
J. »	1.468,9	1.465,7	116,0	521,3	329,4	499,1	3,2
J. »	1.426,0	1.424,3	252,7	496,6	402,5	272,5	1,7
A. »	1.449,8	1.449,5	482,5	428,1	538,6	0,4	0,3
S. »	1.403,1	1.402,5	471,4	403,0	528,2	—	0,6
O. »	1.285,7	1.285,2	433,8	343,2	506,9	1,3	0,5
N. »	1.172,7	1.171,4	362,2	346,0	463,2	—	1,4
D. »	1.344,9	1.343,7	398,1	414,4	514,3	17,0	1,2
E. 1971	1.041,6	1.039,8	243,4	339,5	450,3	6,7	1,8
F. »	900,2	898,9	90,6	307,2	456,1	45,1	1,3
\$							
1969 (3)	2.200.048,4	2.199.949,2	809.280,5	810.700,1	268.295,9	311.582,6	99,2
1970	23.953.610	23.952.585	5.139.238	8.395.234	7.185.169	3.232.944	1.025
F. 1970	1.569.848	1.569.682	643.000	541.380	300.876	84.426	166
M. »	1.971.302	1.971.139	472.325	702.144	412.293	384.377	164
A. »	2.559.406	2.559.297	338.268	833.595	622.320	765.114	109
M. »	2.173.766	2.173.697	151.514	775.119	509.436	737.628	69
J. »	2.549.526	2.549.431	184.275	982.708	588.762	793.686	95
J. »	2.451.316	2.451.266	382.547	929.079	705.573	434.067	50
A. »	1.986.773	1.986.765	530.335	670.589	785.355	486	8
S. »	1.705.800	1.705.782	452.496	565.380	687.906	—	18
O. »	1.602.425	1.602.410	441.308	486.516	673.074	1.512	15
N. »	1.655.347	1.655.306	426.450	546.045	682.811	—	41
D. »	2.287.834	2.287.797	579.117	771.297	908.708	28.676	37
E. 1971	1.701.535	1.701.483	315.175	605.560	771.635	9.113	53
F. »	1.733.763	1.733.723	140.420	632.630	890.510	70.164	40

(1) En el Mercado Concentrador Mayorista de Aves, Huevos y Afines de la Capital Federal. (2) Huevos inaptos para la alimentación humana. (3) En miles de msn. FUENTE: Mercado Concentrador Mayorista de Aves, Huevos y Afines de la Capital Federal.

## Estadística comercial

## 8.— VENTA DE AVES Y AFINES EN LA CAPITAL FEDERAL (1)

Periodo	Gallinas (2)		Pollos y gallos (2)		Patos		Conejos		Pavos (2)	Pavitas (2)
	Miles de cabezas	Toneladas	Miles de cabezas	Toneladas	Miles de cabezas	Toneladas	Miles de cabezas	Toneladas	Toneladas	
1969	462,1	823,5	1.779,3	3.021,5	13,0	24,8	12,1	26,4	244,6	64,3
1970	278,9	510,4	1.071,1	1.842,2	7,6	15,3	6,4	13,6	155,9	37,8
F. 1970	24,5	42,5	100,1	171,0	1,0	1,8	0,9	1,8	0,4	0,5
M. "	30,0	52,2	127,8	207,5	0,8	1,5	1,5	3,1	0,5	0,6
A. "	32,8	58,7	150,0	254,9	0,9	1,6	0,7	1,6	2,6	1,3
M. "	29,5	52,3	124,1	212,9	0,6	1,0	0,6	1,4	2,7	0,7
J. "	38,7	71,5	154,7	263,5	1,2	2,5	0,5	1,1	17,0	3,1
J. "	34,6	67,8	134,8	242,3	1,1	2,3	0,5	1,2	53,7	12,5
A. "	41,0	80,0	144,1	258,5	0,9	2,1	0,4	0,9	62,4	16,0
S. "	13,6	26,4	41,8	75,6	0,4	1,1	0,1	0,2	15,7	2,5
O. "	—	—	—	—	—	—	—	—	—	—
N. "	—	—	—	—	—	—	—	—	—	—
D. "	—	—	—	—	—	—	—	—	—	—
E. 1971	0,7	1,5	5,8	10,4	—	—	0,1	0,2	—	—
F. "	2,2	5,4	8,5	15,7	—	—	0,2	0,4	—	—
1969 (3)		111.737,7		472.043,7		3.265,9		3.986,6	42.981,3	10.326,9
1970		723.738		3.230.522		15.547		20.925	178.863	53.181
F. 1970		55.633		309.132		1.759		2.477	551.	766
M. "		68.180		340.980		1.434		4.807	675	800
A. "		79.244		412.151		1.517		2.367	3.074	1.789
M. "		75.261		346.828		972		2.366	3.145	942
J. "		98.318		452.313		2.691		1.805	19.187	4.150
J. "		102.031		448.082		2.442		1.957	64.389	17.884
A. "		124.189		475.245		2.185		1.615	68.900	22.686
S. "		41.910		138.432		1.108		381	17.908	3.610
O. "		—		—		—		—	—	—
N. "		—		—		—		—	—	—
D. "		—		—		—		—	—	—
E. 1971		2.645		22.863		—		380	—	—
F. "		7.937		32.891		—		608	—	—

(1) En el Mercado Concentrador Mayorista de Aves, Huevos y Afines de la Capital Federal. (2) A partir del 21 de mayo de 1968 incluye la venta de aves muertas y peladas. (3) En miles de m\$n. FUENTE: Mercado Concentrador Mayorista de Aves, Huevos y Afines de la Capital Federal. NOTA: A partir del 10/9/70 y hasta el 8/1/71 no se realizaron operaciones en la comercialización de aves y afines.



## 9. — VENTA DE PESCADO Y MARISCOS EN LA CAPITAL FEDERAL (1)

## Por variedades

Período	Total general	Pescado								
		Total	Anchoíta	Besugo	Caballa	Corvina	Dorado	Merluza	Filet de Merluza	
Toneladas										
1969	32.587	25.781	311	835	90	944	147	3.018	12.804	
1970	33.504	28.155	437	1.089	78	969	97	3.167	15.173	
F. 1970	1.729	1.408	8	72	8	61	11	147	708	
M. »	3.643	3.098	26	116	14	135	16	362	1.608	
A. »	3.037	2.516	19	100	1	128	15	275	1.313	
M. »	2.722	2.290	43	79	—	76	14	278	1.184	
J. »	2.786	2.372	43	105	—	88	7	273	1.237	
J. »	2.876	2.495	37	101	—	75	5	290	1.285	
A. »	2.931	2.461	34	84	—	70	2	285	1.352	
S. »	3.266	2.787	68	84	7	116	7	312	1.447	
O. »	3.595	3.062	99	110	11	87	6	330	1.720	
N. »	2.803	2.369	25	84	18	46	1	247	1.452	
D. »	2.473	1.933	29	94	8	39	2	206	1.131	
E. 1971	1.829	1.504	6	74	18	60	2	127	853	
F. »	1.892	1.572	7	83	2	62	6	149	859	
\$										
1969 (2)	4.550.293	3.328.888	32.645	116.984	10.882	103.891	27.557	223.444	1.823.515	
1970	50.303.826	38.744.284	547.556	1.753.058	98.140	1.158.876	293.035	2.561.608	21.550.089	
F. 1970	2.702.336	2.037.426	10.176	89.792	9.024	78.204	24.640	134.775	1.114.379	
M. »	5.420.607	4.366.983	31.776	130.656	16.320	144.088	42.880	297.866	2.401.900	
A. »	4.246.713	3.195.181	25.056	131.524	1.488	129.488	62.100	209.903	1.604.213	
M. »	3.883.485	2.991.542	60.760	140.204	—	89.036	35.425	222.060	1.569.631	
J. »	3.953.294	3.096.944	60.256	179.092	—	108.944	17.840	218.480	1.605.429	
J. »	4.121.176	3.285.663	52.616	197.302	—	102.224	16.450	232.300	1.678.388	
A. »	4.545.648	3.433.217	47.164	165.112	—	91.504	8.400	228.280	1.929.390	
S. »	4.841.145	3.673.568	73.320	183.136	8.552	121.276	28.940	241.976	1.954.210	
O. »	5.602.223	4.353.898	99.280	203.244	15.500	120.408	23.000	255.840	2.507.714	
N. »	4.348.313	3.483.691	29.720	131.472	21.704	66.872	2.275	203.981	2.279.295	
D. »	4.192.683	2.930.682	51.768	130.016	11.688	46.976	5.425	175.605	1.816.712	
E. 1971	3.242.447	2.499.552	10.584	117.724	24.896	90.864	7.175	120.438	1.501.768	
F. »	2.408.557	2.743.821	11.880	120.796	2.392	85.616	21.700	146.169	1.688.955	

(1) En el Mercado Concentrador de Pescado de la Capital Federal. (2) En miles de m\$. FUENTE: Mercado Concentrador de Pescado de la Capital Federal.

## Estadística comercial

## VENTA DE PESCADO Y MARISCOS EN LA CAPITAL FEDERAL (1)

Por variedades

Periodo	Pescado			Mariscos						
	Pejerrey	Pescadilla	Otras	Total	Camarones	Caracoles	Langostinos	Mejillones	Otras	
Toneladas										
1969	900	557	6.175	<b>6.806</b>	321	216	303	2.631	3.335	
1970	839	487	5.820	<b>5.349</b>	130	257	139	2.665	2.158	
F. 1970	60	18	314	<b>321</b>	5	16	10	155	136	
M. »	92	48	680	<b>545</b>	23	20	13	246	243	
A. »	88	39	538	<b>520</b>	28	29	12	236	216	
M. »	104	37	476	<b>432</b>	19	29	10	183	191	
J. »	95	39	485	<b>414</b>	18	26	9	182	179	
J. »	98	43	560	<b>381</b>	7	21	11	195	147	
A. »	62	62	509	<b>471</b>	8	19	15	246	182	
S. »	70	52	625	<b>478</b>	10	25	11	253	179	
O. »	53	53	592	<b>532</b>	4	23	13	280	212	
N. »	14	41	441	<b>434</b>	—	12	9	241	172	
D. »	39	29	356	<b>540</b>	7	24	16	285	208	
E. 1971	42	21	300	<b>325</b>	5	7	8	175	129	
F. »	47	27	330	<b>320</b>	2	14	6	163	136	
\$										
1969 (2)	228.699	41.427	719.845	<b>1.221.404</b>	133.959	24.182	306.328	138.944	617.991	
1970	1.962.875	455.668	8.363.379	<b>11.559.543</b>	571.230	379.872	2.131.733	1.840.533	6.636.175	
F. 1970	114.748	14.112	447.576	<b>664.911</b>	18.480	22.580	118.843	93.114	411.894	
M. »	196.567	40.406	1.064.524	<b>1.053.624</b>	79.185	28.448	179.975	150.822	615.194	
A. »	193.252	32.934	805.224	<b>1.051.532</b>	124.635	40.208	159.050	143.712	583.927	
M. »	206.676	31.404	636.346	<b>891.943</b>	83.367	41.216	145.210	125.175	496.975	
J. »	227.608	35.328	643.967	<b>856.351</b>	74.826	36.064	154.075	127.260	464.126	
J. »	214.572	43.848	747.963	<b>835.513</b>	23.514	29.624	187.340	136.668	458.367	
A. »	186.328	63.904	713.135	<b>1.112.431</b>	29.130	27.064	231.690	172.305	652.242	
S. »	170.320	41.792	850.046	<b>1.167.577</b>	56.430	40.384	191.130	189.383	690.250	
O. »	150.472	58.644	919.797	<b>1.248.325</b>	26.880	36.864	219.215	210.330	755.036	
N. »	45.560	42.936	659.876	<b>864.623</b>	—	19.776	151.725	180.563	512.559	
D. »	112.692	30.472	549.328	<b>1.262.001</b>	43.680	38.144	277.525	213.678	688.974	
E. 1971	125.044	27.628	473.433	<b>742.895</b>	30.375	11.840	134.145	153.113	413.422	
F. »	121.348	33.896	511.069	<b>664.736</b>	10.440	21.632	98.430	146.610	387.624	

(1) En el Mercado Concentrador General de Pescado de la Capital Federal. (2) En miles de m\$n. FUENTE: Mercado Concentrador General de Pescado de la Capital Federal.

## VENTA DE PESCADO Y MARISCOS EN LA CAPITAL FEDERAL (1)

## Por procedencia

Período	Total general	Pescado						
		Total	Altura	Bahía Blanca	Lagunas	Mar del Plata	Ríos	Otras (2)
Toneladas								
1969	32.587	25.781	17.106	24	426	6.015	1.759	451
1970	33.504	28.155	19.658	137	449	5.961	1.620	331
F. 1970	1.729	1.408	936	5	32	336	71	26
M. »	3.643	3.098	2.122	2	56	655	199	65
A. »	3.037	2.516	1.701	5	45	578	161	27
M. »	2.722	2.290	1.548	8	63	487	151	33
J. »	2.786	2.372	1.622	1	53	520	154	23
J. »	2.876	2.495	1.701	13	57	519	180	26
A. »	2.931	2.461	1.763	7	42	476	149	24
S. »	3.266	2.787	1.907	51	12	583	210	24
O. »	3.595	3.062	2.190	38	9	680	119	26
N. »	2.803	2.369	1.793	7	5	461	83	20
D. »	2.473	1.933	1.416	—	33	393	71	20
E. 1971	1.829	1.504	1.053	—	36	355	42	16
F. »	1.892	1.572	1.090	4	33	303	63	19
\$								
1969 (3)	4.550.293	3.328.888	2.186.997	4.206	78.761	754.671	244.625	59.630
1970	50.303.826	38.744.284	25.726.158	271.516	949.317	8.994.088	2.229.215	573.990
F. 1970	2.702.336	2.037.426	1.352.736	7.632	60.858	474.126	90.010	52.064
M. »	5.420.607	4.366.983	2.880.262	2.268	127.188	945.394	212.220	199.651
A. »	4.246.713	3.195.181	1.938.697	7.588	105.270	797.943	310.290	35.393
M. »	3.883.485	2.991.542	1.895.244	10.528	119.779	735.085	187.728	43.178
J. »	3.953.294	3.096.944	1.956.232	832	103.930	772.042	233.510	30.398
J. »	4.121.176	3.285.663	2.068.780	18.416	111.520	825.515	227.892	33.540
A. »	4.545.648	3.433.217	2.314.805	15.268	111.344	763.612	195.890	32.298
S. »	4.841.145	3.673.568	2.363.438	103.096	26.036	864.004	284.790	32.204
O. »	5.602.223	4.353.898	2.946.632	88.400	16.774	1.082.101	182.175	37.816
N. »	4.348.313	3.483.691	2.609.222	17.088	9.200	729.836	90.610	27.734
D. »	4.192.683	2.930.682	2.093.753	400	84.801	632.918	93.250	25.560
E. 1971	3.242.447	2.499.552	1.724.997	—	90.389	601.632	60.040	22.494
F. »	3.408.557	2.743.821	1.953.644	9.088	81.864	589.818	84.165	25.242

(1) En el Mercado Concentrador General de Pescado de la Capital Federal. (2) Incluye importado. (3) En miles de m\$N. FUENTE: Mercado Concentrador General de Pescado de la Capital Federal.



## Estadística comercial

## VENTA DE PESCADO Y MARISCOS EN LA CAPITAL FEDERAL (1)

## Por procedencia

Período	Mariscos							
	Total	Nacional					Extranjero	Otras (2)
		Altura	Bahía Blanca	Mar del Plata	Miramar	Necochea		
Toneladas								
1969	6.806	113	335	2.922	23	2.782	605	26
1970	5.349	29	108	1.817	26	2.852	472	43
F. 1970	321	2	9	111	2	165	28	3
M. »	545	5	25	195	3	259	54	4
A. »	520	5	25	187	5	255	38	5
M. »	432	3	18	154	7	204	45	2
J. »	414	—	18	146	2	202	42	3
J. »	381	—	1	121	1	211	42	4
A. »	471	3	9	160	—	260	34	4
S. »	478	3	1	168	2	272	29	4
O. »	532	—	—	194	1	299	35	4
N. »	434	—	—	144	1	249	36	3
D. »	540	4	—	173	1	304	53	4
E. 1971	325	3	1	113	—	179	25	3
F. »	320	2	1	119	—	171	21	5
\$								
1969 (3)	1.221.404	32.827	188.385	564.626	2.578	156.797	273.368	2.823
1970	11.559.543	132.178	564.996	5.776.740	37.920	2.118.121	2.865.225	64.364
F. 1970	664.911	8.200	63.068	351.670	3.452	107.698	126.279	4.544
M. »	1.053.624	18.400	88.535	493.750	4.088	169.358	273.669	5.824
A. »	1.051.532	34.770	99.740	514.315	6.720	169.976	218.787	7.224
M. »	891.943	14.490	77.277	403.075	9.744	154.239	230.710	2.408
J. »	856.351	—	74.826	379.755	3.192	156.156	238.446	3.976
J. »	835.513	—	5.400	389.849	1.456	158.564	273.972	6.272
A. »	1.112.431	8.750	118.725	595.860	672	192.233	189.727	6.464
S. »	1.167.577	8.750	14.500	681.770	3.392	220.359	232.790	6.016
O. »	1.248.325	—	—	708.115	832	240.346	293.016	6.016
N. »	864.623	—	—	422.216	1.856	194.451	242.068	4.032
D. »	1.262.001	15.050	—	591.970	896	244.078	403.159	6.848
E. 1971	742.895	11.375	8.600	372.310	—	159.641	185.657	5.312
F. »	664.736	8.225	2.430	334.760	640	158.834	151.079	8.768

(1) En el Mercado Concentrador General de Pescado en la Capital Federal. (2) Incluye lagunas, ríos y varias costas. (3) En miles de m\$. FUENTE: Mercado Concentrador General de Pescado de la Capital Federal.

## 10. — VENTA DE PAPA EN LA CAPITAL FEDERAL (1)

## Por variedades

Período	Total general	Para semilla	Para consumo					
			Total	Kennebec	White Rose	Huinkul	Up-to Date	Otras
Toneladas								
1969	201.716,1	217,4	201.498,8	52.255,3	40.083,2	97.635,9	3.002,7	8.521,7
1970	193.705,8	46,7	193.659,1	67.727,6	31.168,8	90.104,4	255,9	4.402,3
E. 1970	15.563,5	—	15.563,5	4.945,0	1.824,7	8.158,1	—	635,8
F. »	14.772,2	—	14.772,2	7.973,2	798,6	5.938,9	—	61,4
M. »	16.269,8	—	16.269,8	7.432,2	1.224,5	7.420,8	—	192,2
A. »	17.184,7	—	17.184,7	7.429,2	1.617,0	7.844,5	—	294,0
M. »	15.518,7	—	15.518,7	6.882,1	1.085,5	6.971,3	10,1	569,8
J. »	17.250,5	3,0	17.247,5	7.379,7	1.035,1	8.165,5	56,9	610,2
J. »	17.545,5	—	17.545,5	7.214,1	1.503,0	8.124,7	32,8	670,9
A. »	16.562,4	36,4	16.526,0	6.116,0	1.219,8	8.596,0	89,3	504,9
S. »	15.761,4	7,3	15.754,1	4.491,4	1.901,1	9.048,0	66,8	246,8
O. »	16.707,0	—	16.707,0	2.856,4	6.551,7	7.142,2	—	156,7
N. »	18.872,4	—	18.872,4	2.259,1	11.239,8	5.342,8	—	30,7
D. »	11.967,7	—	11.967,7	2.749,4	1.167,8	7.351,6	—	428,8
E. 1971	12.437,1	—	12.437,1	3.625,5	2.505,0	5.984,1	—	322,6
\$								
1969 (2)	3.142.564,4	3.625,9	3.138.938,5	704.350,1	947.460,3	1.259.444,6	92.475,8	135.207,7
1970	25.620.763	6.651	25.614.112	9.194.054	5.871.355	9.928.142	65.017	555.544
E. 1970	2.661.122	—	2.661.122	819.514	464.993	1.262.693	—	113.923
F. »	1.967.238	—	1.967.238	1.043.920	222.375	691.553	—	9.390
M. »	2.041.608	—	2.041.608	936.220	253.046	831.897	—	20.445
A. »	2.022.423	—	2.022.423	879.280	288.650	824.395	—	30.098
M. »	1.873.821	—	1.873.821	863.815	188.432	756.775	3.060	61.739
J. »	2.049.381	388	2.048.993	935.647	164.827	862.722	12.541	73.255
J. »	2.216.447	—	2.216.447	1.004.479	248.517	871.687	9.579	82.185
A. »	2.138.107	5.291	2.132.816	937.007	193.089	918.044	22.750	61.926
S. »	1.982.394	972	1.981.423	726.040	291.949	913.176	17.088	33.170
O. »	2.339.385	—	2.339.385	472.994	1.105.386	738.140	—	22.865
N. »	2.359.249	—	2.359.249	259.221	1.618.257	480.821	—	951
D. »	1.969.587	—	1.969.587	315.916	831.835	776.240	—	45.597
E. 1971	1.386.465	—	1.386.465	396.437	422.376	538.325	—	29.326

## Estadística comercial

## VENTA DE PAPA EN LA CAPITAL FEDERAL

## Por procedencia

Periodo	Total general	Para consumo				
		Nacional				
		Total	Buenos Aires			Córdoba
			Norte	Oeste	Sudeste	
Toneladas						
1969	201.498,8	201.498,8	9.298,2	4.005,2	136.784,1	11.259,6
1970	193.659,1	193.659,1	7.849,1	3.823,8	141.458,7	3.337,1
E. 1970	15.563,5	15.563,5	2.273,8	1.391,2	6.964,3	1.431,8
F. »	14.772,2	14.772,2	12,3	859,2	13.174,4	1,4
M. »	16.269,8	16.269,8	—	491,3	15.322,5	—
A. »	17.184,7	17.184,7	—	407,4	16.169,2	40,4
M. »	15.518,7	15.518,7	19,3	—	14.889,7	79,6
J. »	17.247,5	17.247,5	100,1	—	16.412,5	147,7
J. »	17.545,5	17.545,5	77,5	21,6	16.533,3	312,4
A. »	16.526,0	16.526,0	233,4	37,2	14.969,2	138,2
S. »	15.754,1	15.754,1	295,1	54,8	13.733,7	99,2
O. »	16.707,0	16.707,0	104,4	—	9.580,1	95,0
N. »	18.872,4	18.872,4	1.232,4	—	3.541,5	794,3
D. »	11.697,7	11.697,7	3.500,8	561,2	168,5	197,1
E. 1971	12.437,1	12.437,1	2.999,8	1.650,2	2.238,3	2.252,7
\$						
1969 (1)	3.138.938,5	3.138.938,5	173.414,6	45.118,2	1.664.201,6	254.041,3
1970	25.614.112	25.614.112	1.175.696	468.341	16.336.633	1.442.016
E. 1970	2.661.122	2.661.122	430.368	198.335	964.763	369.721
F. »	1.967.238	1.967.238	1.438	99.870	1.657.857	116
M. »	2.041.608	2.041.608	—	52.186	1.837.269	—
A. »	2.022.423	2.022.423	—	37.589	1.816.314	8.671
M. »	1.873.821	1.873.821	3.090	—	1.722.234	15.946
J. »	2.048.993	2.048.993	18.023	—	1.864.484	28.535
J. »	2.216.447	2.216.447	10.304	3.555	1.961.846	71.546
A. »	2.132.816	2.132.816	55.150	6.728	1.741.425	31.670
S. »	1.981.422	1.981.422	66.834	9.734	1.514.565	18.623
O. »	2.339.385	2.339.385	23.488	—	1.045.314	14.260
N. »	2.359.249	2.359.249	171.149	—	202.530	154.577
D. »	1.969.587	1.969.587	395.852	60.344	8.031	728.353
E. 1971	1.386.465	1.386.465	283.239	147.647	240.126	392.193



## VENTA DE PAPA EN LA CAPITAL FEDERAL

## Por procedencia

Período	Para consumo					Importada
	Nacional					
	Mendoza	Río Negro	Rosario	Tucumán	Otras	
Toneladas						
1969	6.168,0	135,8	16.684,6	15.762,8	1.400,6	—
1970	5.660,4	132,3	13.790,0	16.560,3	1.047,3	—
E. 1970	174,4	—	3.328,1	—	—	—
F. »	654,8	—	70,2	—	—	—
M. »	456,0	—	—	—	—	—
A. »	554,4	13,4	—	—	—	—
M. »	511,4	18,7	—	—	—	—
J. »	538,2	20,5	20,5	8,0	—	—
J. »	521,0	—	52,2	27,6	—	—
A. »	826,3	—	234,3	87,3	—	—
S. »	725,8	59,0	495,8	290,6	—	—
O. »	580,8	20,6	487,5	5.742,6	96,1	—
N. »	117,4	—	2.812,8	9.559,4	814,5	—
D. »	—	—	6.288,5	844,9	136,7	—
E. 1971	25,6	—	3.270,4	—	—	—
\$						
1969 (1)	167.512,0	2.396,5	329.689,4	459.501,9	43.063,0	—
1970	1.584.476	20.030	1.897.964	2.539.706	149.249	—
E. 1970	60.089	—	637.845	—	—	—
F. »	203.433	—	4.525	—	—	—
M. »	152.153	—	—	—	—	—
A. »	157.596	2.254	—	—	—	—
M. »	129.172	3.379	—	—	—	—
J. »	131.167	3.046	2.659	1.080	—	—
J. »	150.546	—	11.190	7.460	—	—
A. »	225.819	—	49.770	22.255	—	—
S. »	197.340	8.888	89.614	75.825	—	—
O. »	159.240	2.464	76.457	998.398	19.766	—
N. »	17.923	—	358.373	1.337.539	117.159	—
D. »	—	—	667.532	97.149	12.325	—
E. 1971	2.458	—	320.802	—	—	—

## Estadística comercial

## 11. — ABASTECIMIENTO A LA CAPITAL FEDERAL

## Carne vacuna, ovina y porcina

## Toneladas

Período	Total				Frigorífico C.A.P. Lisandro de la Torre (1)	
	General (2)	Vacuna	Ovina	Porcina	Total	Vacuna
1969	376.367,7	297.146,7	7.482,8	71.738,2	86.095,7	63.903,1
1970	326.384,9	252.233,9	7.353,5	66.797,4	71.149,5	49.858,6
F. 1970	21.493,0	17.122,3	357,6	4.013,2	5.627,1	4.234,8
M. »	27.308,8	21.986,6	347,1	4.975,0	6.484,7	4.948,2
A. »	30.226,3	24.741,5	443,1	5.041,7	6.937,2	5.339,1
M. »	27.156,1	21.448,4	371,1	5.336,6	5.776,6	4.380,5
J. »	31.085,8	24.852,3	515,1	5.718,4	6.027,6	4.407,4
J. »	27.234,8	20.015,5	567,1	6.652,2	6.432,1	4.542,7
A. »	29.880,9	22.924,2	598,0	6.358,7	6.360,9	4.393,6
S. »	29.689,4	21.992,5	849,5	6.847,3	6.327,8	3.995,0
O. »	25.960,6	18.987,0	912,1	6.061,4	5.345,9	3.234,6
N. »	25.756,7	18.706,6	1.037,4	6.012,8	4.775,1	2.825,2
D. »	23.480,6	17.247,7	1.011,9	5.221,0	4.832,5	2.764,8
E. 1971	21.468,4	15.454,7	654,7	5.359,1	4.349,8	2.247,3
F. »	18.493,4	13.924,3	552,4	4.016,6	3.837,9	2.059,4

Período	Frigorífico C.A.P. Lisandro de la Torre (1)		Otros frigoríficos (2)			
	Ovina	Porcina	Total	Vacuna	Ovina	Porcina
1969	3.694,7	18.497,9	290.272,0	233.243,6	3.788,1	53.240,3
1970	2.580,2	18.710,7	255.235,4	202.375,3	4.773,3	48.086,8
F. 1970	171,3	1.221,0	15.866,0	12.887,5	186,3	2.792,2
M. »	185,6	1.350,9	20.824,1	17.038,4	161,5	3.624,2
A. »	206,1	1.392,0	23.289,1	19.402,5	237,0	3.649,7
M. »	156,8	1.239,3	21.379,4	17.067,8	214,3	4.097,3
J. »	164,6	1.455,6	25.058,2	20.444,9	350,5	4.262,7
J. »	214,6	1.674,9	20.802,6	15.472,8	352,5	4.977,2
A. »	214,2	1.753,2	23.519,9	18.530,6	383,8	4.605,5
S. »	244,9	2.087,9	23.361,6	17.997,5	604,6	4.759,5
O. »	247,6	1.863,8	20.614,7	15.752,5	664,6	4.197,6
N. »	310,4	1.639,6	20.981,6	15.881,4	727,0	4.373,2
D. »	326,2	1.741,5	18.648,1	14.482,9	685,6	3.479,5
E. 1971	219,4	1.883,1	17.118,7	13.207,4	435,4	3.475,9
F. »	220,7	1.557,7	14.655,5	11.864,9	331,7	2.458,9

## Leche (3)

## Miles de litros

Período	Total general	Enero	Febrero	Marzo	Abril	Mayo
1966	339.076,5	25.761,7	26.101,0	28.389,9	25.520,7	26.645,9
1967	317.467,4	29.227,1	24.340,0	26.162,4	28.045,8	28.765,5
1968	321.060,5	28.665,4	27.121,2	31.551,4	28.408,3	24.981,4
1969	318.849,4	27.410,8	25.143,8	29.152,0	27.698,7	27.539,8
1970	253.859,1	24.491,4	21.974,7	25.443,6	25.569,9	20.682,3
1971	...	17.595,9	14.364,3	...	...	...

Período	Junio	Julio	Agosto	Setiembre	Octubre	Noviembre	Diciembre
1966	28.361,6	30.308,1	30.117,0	29.063,9	30.342,3	29.147,2	29.317,1
1967	28.503,7	21.856,4	20.859,3	23.974,7	25.394,1	29.217,4	31.121,2
1968	22.530,5	24.548,6	25.379,8	24.938,6	27.031,1	27.347,9	28.556,3
1969	25.539,9	24.981,8	25.990,1	26.292,1	27.609,7	26.342,9	25.147,7
1970	22.192,3	20.893,1	20.007,7	19.818,8	18.732,8	20.395,7	13.656,9
1971	...	...	...	...	...	...	...

(1) FUENTE: Frigorífico C.A.P. Lisandro de la Torre. (2) FUENTE: Dirección Municipal de Bromatología. (3) La Dirección Municipal de Bromatología ha suspendido la discriminación por transporte. FUENTE: Dirección Municipal de Bromatología.

## Estadística comercial

## EXISTENCIA

## 1. — GRANOS (1)

Toneladas

Principio de	Cereales					
	Alpiste	Arroz	Avena	Cebada	Centeno	Maíz
1970 *	6.875	103.942	129.934	120.301	18.804	159.394
1971 *	52.151	121.195	131.404	90.480	19.135	494.117
E. 1970 *	6.875	103.942	129.934	120.301	18.804	159.394
F. » *	48.624	93.197	162.085	183.465	37.310	70.847
M. » *	67.210	79.375	151.166	183.253	37.777	128.944
A. » *	66.906	71.235	141.794	178.680	35.511	792.686
M. » *	64.025	121.062	133.898	171.197	26.955	1.985.434
J. » *	60.019	144.982	133.000	157.958	25.137	2.143.583
J. » *	58.642	148.457	89.330	138.702	25.936	1.971.880
A. » *	54.039	148.246	61.865	113.443	26.579	1.781.611
S. » *	55.982	138.428	63.174	57.984	24.154	1.467.980
O. » *	57.605	135.811	35.654	38.969	18.037	1.259.669
N. » *	52.519	142.563	32.870	24.398	18.043	948.327
D. » *	53.517	141.594	16.570	15.312	16.307	774.263
E. 1971 *	52.151	121.195	131.404	90.480	19.135	494.117

Principio de	Cereales				Oleaginosos		
	Trigo	Mijo	Girasol	Lino	Maní		Nabo
					Con cáscara	Sin cáscara	
1970 *	2.175.586	11.367	45.892	128.096	376	3.022	727
1971 *	1.831.107	2.246	86.939	238.105	731	7.889	83
E. 1970 *	2.175.586	11.367	45.892	128.096	376	3.022	727
F. » *	3.810.112	26.428	26.022	274.657	321	2.966	212
M. » *	3.930.789	34.380	43.361	366.827	194	1.949	194
A. » *	3.793.539	34.487	168.255	376.792	303	3.804	548
M. » *	3.596.943	35.026	434.086	337.425	1.334	65.929	511
J. » *	3.266.089	27.662	493.144	305.172	1.832	76.883	400
J. » *	2.847.884	22.609	498.910	280.514	1.406	74.700	285
A. » *	2.287.303	17.319	423.913	234.609	1.514	65.477	207
S. » *	1.911.575	16.445	344.151	199.145	1.498	58.037	298
O. » *	1.497.103	7.825	266.203	155.778	1.813	46.281	490
N. » *	1.158.038	4.659	182.423	120.940	1.753	35.446	196
D. » *	1.093.121	3.137	118.640	127.837	1.175	17.981	228
E. 1971 *	1.831.107	2.246	86.939	238.105	731	7.889	83

(1) En poder de la Junta Nacional de Granos, acopiadores, cooperativas, molineros, exportadores, Industriales y otros gremios. FUENTE: Junta Nacional de Granos.



## Estadística comercial

## EXISTENCIA

Principio de	2. — AZUCAR (1)							3. — YERBA MATE (2)					
	Total general	En ingenios y depósitos					En tránsito	Total general	Molinos				En mercado canchada (3)
		Total	Pilé	Granulado	Crudo	Bajo Producto			Total	Canchada	Moli-da	Palo	
Miles de toneladas													
1970	642,8	634,4	40,2	494,2	97,0	3,1	8,4	177,6	25,0	18,4	6,1	0,6	152,6
1971	523,3	508,1	49,7	404,9	50,3	3,2	15,2	147,8	25,6	20,1	4,5	0,2	122,2
F. 1970	558,9	545,1	30,7	420,0	91,6	2,8	13,8	178,4	27,6	22,1	5,0	0,4	150,8
M. »	481,0	461,4	24,6	364,7	69,4	2,7	19,6	169,2	25,1	19,3	5,3	0,4	144,1
A. »	377,6	369,3	18,6	308,9	39,3	2,5	8,2	161,2	25,1	19,3	5,3	0,5	136,0
M. »	310,2	290,3	10,7	251,3	25,8	2,4	20,0	158,3	27,7	22,0	5,5	0,3	130,5
J. »	219,8	207,4	6,6	178,7	19,9	2,3	12,4	153,2	26,9	20,5	6,0	0,4	126,3
J. »	223,2	202,0	5,4	153,2	41,4	2,0	21,2	150,6	24,8	18,1	6,2	0,5	125,8
A. »	377,2	357,9	17,1	275,2	64,6	1,0	19,3	156,4	23,9	18,4	5,2	0,3	132,6
S. »	545,8	518,4	35,7	404,1	77,6	1,0	27,5	160,0	23,5	18,1	5,0	0,3	136,5
O. »	675,7	644,3	53,4	520,2	69,4	1,2	31,4	160,2	22,8	18,1	4,5	0,2	137,4
N. »	675,2	657,3	58,4	529,9	66,3	2,8	17,9	153,6	21,3	16,5	4,5	0,3	132,3
D. »	610,5	587,1	56,8	478,8	48,0	3,5	23,3	149,0	23,4	17,8	5,3	0,4	125,6
E. 1971	523,3	508,1	49,7	404,9	50,3	3,2	15,2	147,8	25,6	20,1	4,5	0,2	122,2
F. »	445,1	424,7	43,3	342,8	35,6	3,1	20,4	144,8	26,5	21,5	4,8	0,2	118,2

## 4. — PRODUCTOS LACTEOS (4)

Principio de	Manteca	Queso					Caseína			Leche	
		Pasta				Fundido	Total	Láctica	Al cuajo	Condensada	En polvo
		Total	Dura	Semidura	Blanda						
Toneladas											
1969	5.999	21.990	16.232	3.562	2.196	98	3.100	3.009	91	807	4.500
1970	2.180	14.860	8.390	4.088	2.382	130	1.632	1.619	13	746	3.897
N. 1969	1.387	13.054	7.380	3.591	2.083	144	1.506	1.503	3	824	2.997
D. »	1.580	14.217	8.336	3.824	2.057	126	1.683	1.675	8	774	2.811
E. 1970	2.180	14.860	8.390	4.088	2.382	130	1.632	1.619	13	746	3.897
F. »	2.986	15.814	9.620	4.265	1.929	162	1.988	1.980	8	653	4.251
M. »	3.956	17.177	10.517	4.421	2.239	136	1.992	1.963	29	849	5.032
A. »	4.122	17.073	10.933	4.215	1.925	106	2.117	2.074	43	894	5.028
M. »	4.243	16.461	10.470	4.163	1.828	119	2.028	1.979	49	1.019	6.121
J. »	4.007	13.648	8.607	3.506	1.535	96	1.427	1.376	51	1.080	4.764
J. »	2.162	11.771	7.098	3.138	1.535	105	1.723	1.672	51	554	3.227
A. »	1.436	10.050	5.564	2.792	1.694	124	1.241	1.190	51	522	2.850
S. »	1.616	8.563	4.539	2.477	1.547	105	1.033	1.002	31	476	1.802
O. »	1.262	8.786	4.421	2.510	1.855	89	867	837	31	540	1.771
N. »	1.505	9.233	4.615	2.721	1.897	66	892	868	24	291	1.890

(1) De ingenios: en ingenios, depósitos y en tránsito. FUENTE: Centro Azucarero Argentino. (2) FUENTE: Secretaría de Estado de Agricultura y Ganadería. (3) Total de lo disponible para la venta en el Mercado Consignatario de Yerba Mate Nacional Canchada, incluyendo lo afectado a cumplimiento de contratos de compra-venta suscritos y la zafra sin comercializar. (4) En poder de exportadores, mayoristas, industriales y depositarios. FUENTE: Secretaría de Estado de Agricultura y Ganadería.

## EXISTENCIA

Toneladas

## 5. — ARROZ (1)

Principio de	Entero			Quebrado			Afrecho, afrechillo y otros	
	Total	Carolina	Glacé	Total	½ Grana	¼ Grana		Arrocín
1970	5.467	4.660	807	2.977	1.814	914	249	246
1971	6.006	5.050	956	4.157	3.482	427	248	635
E. 1970	5.467	4.660	807	2.977	1.814	914	249	246
F. »	4.321	3.901	420	2.801	2.127	461	213	304
M. »	3.926	2.880	1.046	2.925	2.135	478	312	636
A. »	3.479	2.957	522	3.985	2.702	752	531	1.551
M. »	4.917	4.543	374	3.947	2.401	1.077	469	1.894
J. »	4.579	3.915	664	3.217	1.820	928	469	1.300
J. »	4.669	3.914	755	3.825	2.345	847	633	1.113
A. »	5.038	4.204	834	3.815	2.554	708	553	907
S. »	5.399	4.469	930	4.240	2.739	930	571	1.101
O. »	5.757	4.621	1.136	3.205	2.037	726	442	830
N. »	4.198	3.706	492	4.039	3.032	528	479	847
D. »	4.615	3.932	683	5.059	3.811	565	683	833
E. 1971	6.006	5.050	956	4.157	3.482	427	248	635

## 6. — FRUTA FRESCA EN FRIGORIFICO (2)

Principio de	Nacional							Ananás
	Total general	Manzana			Pera			
		Total (3)	Para consumo	Para exportación	Total (3)	Para consumo	Para exportación	
1970	17.625,0	8.445,1	4.352,5	4.033,0	174,6	126,5	48,1	157,3
1971	22.815,9	14.068,5	7.282,8	5.838,9	531,7	244,9	286,8	8,9
M. 1970	85.812,7	30.431,1	15.508,3	12.786,3	49.109,1	21.711,0	27.238,5	—
A. »	243.384,5	203.943,7	76.416,5	93.981,0	36.956,8	13.164,8	23.552,7	—
M. »	317.599,4	289.112,8	109.740,5	139.159,9	27.292,6	9.828,9	17.237,6	—
J. »	271.350,9	250.839,4	99.160,3	115.673,1	19.647,3	7.485,2	11.991,1	—
J. »	229.708,6	214.961,1	87.573,5	97.234,6	14.094,7	6.145,2	7.803,0	—
A. »	194.726,7	183.070,4	76.502,9	82.263,8	11.446,1	5.071,8	6.274,6	—
S. »	157.860,7	149.009,2	63.527,0	67.650,2	8.430,4	4.138,9	4.220,3	—
O. »	117.567,0	110.847,0	49.520,1	52.349,0	5.526,0	2.654,2	2.862,7	—
N. »	75.942,4	69.081,4	30.433,5	34.919,1	3.104,7	1.494,2	1.610,5	—
D. »	49.086,9	39.398,3	18.784,2	18.932,0	1.587,6	748,7	838,9	15,4
E. 1971	22.815,9	14.068,5	7.282,8	5.838,9	531,7	244,9	286,8	8,9
F. »	30.728,2	4.373,9	2.735,8	1.374,1	12.156,2	8.212,7	3.943,5	44,5
M. »	58.121,9	27.362,0	9.608,1	16.284,8	24.994,1	12.543,8	11.880,9	—

(1) Sin cáscara, en poder de industriales. (2) FUENTE: Secretaría de Estado de Agricultura y Ganadería. Comprende la existencia para consumo y exportación de la totalidad de los frigoríficos del país. (3) Incluye fruta sin destino determinado.

## Estadística comercial

## EXISTENCIA

Toneladas

## FRUTA FRESCA EN FRIGORIFICO

Principio de	Nacional										
	Cereza	Ciruela	Damasco	Durazno	Limón	Mandarina	Membri- llo	Naranja	Pomelo	Uva	Otras
1970	27,6	1.749,8	449,3	650,8	42,3	—	—	5.318,2	597,9	—	12,0
1971	5,3	941,1	473,2	1.124,1	29,4	35,1	—	4.902,6	693,0	0,5	2,5
M. 1970	0,1	1.824,9	24,7	1.361,3	13,2	—	20,3	2.314,9	260,6	391,9	60,7
A. »	—	783,4	1,3	820,7	9,8	—	218,1	250,5	44,4	271,2	85,4
M. »	—	31,8	0,4	115,9	—	—	196,3	123,7	152,0	419,2	154,5
J. »	—	10,8	0,4	3,8	4,3	—	131,3	257,2	16,4	322,7	117,5
J. »	—	7,3	0,4	6,4	8,1	7,8	100,6	238,4	151,5	41,1	91,3
A. »	—	6,9	0,4	6,5	4,0	1,1	91,6	46,3	0,6	45,8	7,0
S. »	—	1,7	—	1,4	19,8	90,5	55,4	182,0	67,4	0,4	2,4
O. »	—	—	—	—	65,1	57,8	28,1	968,7	72,9	1,3	0,1
N. »	—	—	—	—	1,8	184,6	14,1	3.294,2	260,7	0,8	—
D. »	72,5	42,5	137,8	5,6	42,2	122,4	7,6	7.373,3	281,7	—	—
E. 1971	5,3	941,1	473,2	1.124,1	29,4	35,1	—	4.902,6	693,0	0,5	2,5
F. »	2,3	647,6	6,0	5.994,5	17,4	4,7	—	5.653,7	1.688,0	14,5	125,0
M. »	—	597,6	1,0	1.883,7	4,8	0,5	2,0	2.377,6	588,9	277,9	31,8

## 7.— PAPA (1)

## 8.— GRASA Y SEBO (2)

Principio de	Total	Nacional			Principio de	Grasa				
		Para consumo	Para semilla	Importada		Total	Comestible			
							Vacuna	Ovina	Porcina	Mezcla
1970	308,7	308,7	—	—	1970	5.843,1	4.498,1	—	1.345,1	—
1971	303,9	303,9	—	—	1971 *	1.530,0	571,1	—	958,9	—
F. 1970	267,3	267,3	—	—	F. 1970	2.853,1	2.191,8	—	661,3	—
M. »	837,0	837,0	—	—	M. »	2.631,9	2.050,9	—	581,0	—
A. »	952,6	952,0	—	—	A. »	2.933,5	2.365,0	—	528,5	40,0
M. »	1.501,7	1.501,7	—	—	M. »	3.008,3	2.544,0	—	464,3	—
J. »	1.926,1	1.914,4	11,7	—	J. »	2.525,5	2.057,7	—	467,3	0,5
J. »	1.601,6	1.586,8	14,8	—	J. »	2.214,9	1.679,6	—	535,2	—
A. »	3.151,6	3.151,6	—	—	A. »	3.786,4	2.987,7	—	798,7	—
S. »	3.408,3	3.385,6	22,6	—	S. »	3.134,5	2.143,6	—	990,9	—
O. »	1.575,4	1.575,4	—	—	O. »	3.418,7	1.999,9	—	1.418,8	—
N. »	1.509,3	1.509,3	—	—	N. »	3.203,8	1.757,9	—	1.445,9	—
D. »	696,0	696,0	—	—	D. »	2.367,5	984,1	7,5	1.375,9	—
E. 1971	303,9	303,9	—	—	E. 1971 *	1.530,0	571,1	—	958,9	—
F. »	584,9	584,9	—	—	F. » *	2.485,5	1.026,8	—	1.458,7	—

(1) En el Mercado Nacional de Papas. (2) FUENTE: Secretaría de Estado de Agricultura y Ganadería. En poder de los establecimientos, fábricas y frigoríficos que funcionan en distintos lugares del país bajo la fiscalización sanitaria de la Dirección General de Sanidad Animal.



## EXISTENCIA

Toneladas

## GRASA Y SEBO (1)

Principio de	Sebo							
	Total		Vacuno		Porcino		Mezcla	
	Comestible	No comestible	Comestible	No comestible	Comestible	No comestible	Comestible	No comestible
1970	124,8	12.751,4	124,8	12.551,3	—	—	—	200,1
1971 *	68,2	6.185,4	68,2	5.974,6	—	—	—	192,4
F. 1970	432,3	(2) 15.217,0	432,3	12.496,5	—	—	—	1.057,6
M. »	48,1	(2) 12.160,0	48,1	10.739,9	—	—	—	262,9
A. »	51,1	11.917,7	51,1	9.960,2	—	15,5	—	252,3
M. »	234,1	(2) 12.961,0	234,1	10.960,0	—	—	—	176,3
J. »	155,5	(2) 10.257,9	155,5	8.889,2	—	1.238,5	—	122,5
J. »	60,3	(2) 9.408,3	60,3	8.286,0	—	1.027,5	—	87,1
A. »	37,3	(2) 9.187,8	37,3	8.072,7	—	960,6	—	146,8
S. »	122,1	9.012,2	122,1	8.712,1	—	—	—	300,1
O. »	54,4	8.212,8	54,4	8.157,1	—	—	—	55,7
N. »	302,2	(2) 8.650,5	302,2	8.537,6	—	—	—	107,9
D. »	237,8	(2) 6.841,4	237,8	6.655,9	—	—	—	168,7
E. 1971 *	68,2	(2) 6.185,4	68,2	5.974,6	—	—	—	192,4
F. » *	62,0	(2) 3.855,3	62,0	3.665,4	—	—	—	149,3

## 9. — ACEITE COMESTIBLE (3)

Principio de	Total					Girasol				
	Crudo	Semielaborado				Crudo	Semielaborado			Refinado
		Neutro	Blanqueado	Semirrefinado	Refinado		Neutro	Blanqueado	Semirrefinado	
1970	16.221,0	2.190,8	1.111,0	744,4	8.334,5	12.343,5	1.105,8	22,0	287,8	5.421,2
1971 *	20.445,8	6.707,4	1.146,5	226,5	8.292,8	14.511,7	1.056,2	—	208,6	4.151,1
E. 1970	16.221,0	2.190,8	1.111,0	744,4	8.334,5	12.343,5	1.105,8	22,0	287,8	5.421,2
F. »	15.033,1	2.777,7	918,4	338,6	8.467,4	12.427,2	1.633,9	—	331,2	5.238,1
M. »	13.353,8	2.404,9	1.109,5	191,6	7.147,3	11.145,0	1.186,6	—	184,2	4.157,6
A. »	18.650,7	3.864,8	1.466,9	280,7	6.888,7	16.439,0	2.514,2	—	271,9	3.862,9
M. »	22.255,1	3.564,7	1.855,8	697,2	5.202,6	17.518,4	1.884,4	12,0	637,8	2.270,6
J. »	20.056,0	3.514,2	1.806,2	603,0	6.708,3	12.212,2	1.259,3	—	509,4	3.236,2
J. »	23.067,4	3.283,7	2.103,3	535,9	7.419,5	11.871,8	801,4	—	439,6	3.915,9
A. »	27.042,5	3.440,0	1.700,4	631,0	7.184,6	15.472,5	400,1	—	465,4	3.632,1
S. »	25.067,8	5.564,8	1.064,6	470,7	11.206,9	14.763,8	1.003,4	—	265,4	6.098,3
O. »	30.001,2	7.633,3	2.018,1	933,1	12.062,6	18.417,1	2.275,1	8,0	473,0	6.046,9
N. »	29.688,8	8.296,7	886,8	1.700,1	10.049,7	20.169,6	1.619,5	—	1.035,9	5.297,5
D. »	26.459,8	7.056,6	1.044,7	948,2	9.666,0	17.116,4	1.685,3	—	427,7	5.198,0
E. 1971 *	20.445,8	6.707,4	1.146,5	226,5	8.292,8	14.511,7	1.056,2	—	208,6	4.151,1

(1) FUENTE: Secretaría de Estado de Agricultura y Ganadería. (2) Incluye sebo ovino. (3) En poder de industriales.

## Estadística comercial

## EXISTENCIA

Toneladas

## ACEITE COMESTIBLE

Principio de	Algodón					Maní				
	Crudo	Semielaborado			Refinado	Crudo	Semielaborado			Refinado
		Neutro	Blanqueado	Semirrefinado			Neutro	Blanqueado	Semirrefinado	
1970	924,4	615,3	808,5	—	127,6	987,0	292,6	0,2	—	95,4
1971 *	480,0	5.266,0	1.123,9	—	325,5	3.196,7	143,1	—	—	152,6
E. 1970	924,4	615,3	808,5	—	127,6	987,0	292,6	0,2	—	95,4
F. »	320,0	786,6	632,3	—	145,6	439,0	278,9	—	—	253,3
M. »	403,5	856,5	644,5	—	79,9	449,6	319,1	—	—	97,9
A. »	575,2	1.009,4	1.081,0	—	220,5	254,9	225,4	—	1,4	136,0
M. »	659,0	1.482,2	1.507,5	—	248,1	2.709,6	109,3	—	—	77,8
J. »	1.178,0	1.729,8	1.569,3	—	231,9	4.122,8	376,8	—	—	160,5
J. »	1.356,5	2.180,3	1.959,1	—	155,7	6.164,8	151,3	—	19,2	215,1
A. »	84,9	2.798,0	1.621,7	6,7	197,3	7.026,2	182,7	—	—	198,1
S. »	160,8	3.786,9	833,6	40,9	219,8	6.335,0	424,5	—	—	318,2
O. »	259,8	4.837,8	1.994,1	343,9	248,1	8.236,3	173,7	—	—	406,3
N. »	418,5	6.170,3	761,0	347,0	307,5	6.099,8	150,8	—	229,6	135,2
D. »	565,1	5.189,3	1.003,9	233,3	280,4	6.029,2	132,5	—	194,6	208,7
E. 1971 *	480,0	5.266,0	1.123,9	—	325,5	3.196,7	143,1	—	—	152,6

Principio de	Oliva					Otros (1)				
	Crudo	Semielaborado			Refinado	Crudo	Semielaborado			Refinado
		Neutro	Blanqueado	Semirrefinado			Neutro	Blanqueado	Semirrefinado	
1970	1.167,7	—	—	—	72,1	798,4	177,1	280,3	456,6	2.618,2
1971 *	1.665,5	—	—	3,0	797,7	591,9	242,1	22,6	14,9	2.865,9
E. 1970	1.167,7	—	—	—	72,1	798,4	177,1	280,3	456,6	2.618,2
F. »	1.049,2	—	—	—	76,5	797,7	78,3	286,1	7,4	2.753,9
M. »	887,0	—	—	—	94,0	468,7	42,7	465,0	7,4	2.717,9
A. »	711,5	—	—	—	80,7	670,1	115,8	385,9	7,4	2.588,6
M. »	631,5	—	—	—	70,9	736,6	88,8	336,3	59,4	2.535,2
J. »	1.979,8	—	6,0	49,4	88,5	563,2	148,3	230,9	44,2	2.991,2
J. »	3.136,9	47,8	—	—	401,1	537,4	102,9	144,2	77,1	2.731,7
A. »	3.652,1	—	—	93,5	522,0	806,8	59,2	78,7	65,4	2.635,1
S. »	2.801,9	—	—	111,0	911,2	1.006,3	350,0	231,0	53,4	3.659,4
O. »	2.319,0	—	—	71,0	1.016,9	769,0	346,7	16,0	45,2	4.344,4
N. »	2.151,8	—	—	24,1	920,9	849,1	356,1	125,8	63,5	3.388,6
D. »	1.873,1	—	—	23,1	805,6	876,0	49,5	40,8	69,5	3.173,3
E. 1971 *	1.665,5	—	—	3,0	797,7	591,9	242,1	22,6	14,9	2.865,9

(1) Incluye ceite de nabo, nabón y colza, uva, maíz, mezcla y otros.

## EXISTENCIA

Toneladas

## 10. — ACEITE NO COMESTIBLE (1)

Principio de	Total					Lino				
	Crudo	Semielaborado			Refinado	Crudo	Semielaborado			Refinado
		Neutro	Blanqueado	Semirrefinado			Neutro	Blanqueado	Semirrefinado	
1970	14.696,9	0,3	102,6	117,2	17,7	11.917,0	0,3	102,6	117,2	—
1971 *	39.563,7	73,7	28,6	121,2	44,5	36.953,2	73,7	28,6	121,2	38,6
E. 1970	14.696,9	0,3	102,6	117,2	17,7	11.917,0	0,3	102,6	117,2	—
F. »	20.900,5	0,7	183,3	133,4	—	19.134,8	0,7	183,3	133,4	—
M. »	20.350,2	—	200,4	227,0	10,7	19.194,3	—	200,4	227,0	—
A. »	18.176,9	26,2	168,2	203,1	3,5	16.492,8	26,2	168,2	203,1	—
M. »	16.844,4	4,2	115,3	144,1	612,9	15.322,5	4,2	115,3	144,1	612,9
J. »	19.279,8	21,8	158,8	119,1	630,1	18.586,3	21,8	158,8	119,1	612,9
J. »	20.566,9	—	146,1	90,3	641,6	19.846,3	—	146,1	90,3	612,9
A. »	22.297,5	51,3	134,2	119,7	627,0	21.346,4	51,3	134,2	119,7	613,0
S. »	28.792,4	25,1	102,1	150,5	6,5	27.801,0	25,1	102,1	150,5	—
O. »	31.254,8	—	115,4	167,7	2,9	29.839,8	—	115,4	167,7	—
N. »	36.725,7	—	76,3	—	174,0	35.384,9	—	76,3	—	156,9
D. »	35.733,6	59,5	52,0	—	128,3	34.122,6	59,5	52,0	—	114,3
E. 1971 *	39.563,7	73,7	28,6	121,2	44,5	36.953,2	73,7	28,6	121,2	38,6

Principio de	Tung					Otros (2)				
	Crudo	Semielaborado			Refinado	Crudo	Semielaborado			Refinado
		Neutro	Blanqueado	Semirrefinado			Neutro	Blanqueado	Semirrefinado	
1970	2.742,9	—	—	—	—	37,0	—	—	—	17,7
1971 *	2.610,5	—	—	—	—	—	—	—	—	5,9
E. 1970	2.742,9	—	—	—	—	37,0	—	—	—	17,7
F. »	1.728,7	—	—	—	—	37,0	—	—	—	—
M. »	1.143,9	—	—	—	—	12,0	—	—	—	10,7
A. »	1.132,1	—	—	—	—	552,0	—	—	—	3,5
M. »	975,9	—	—	—	—	546,0	—	—	—	—
J. »	682,5	—	—	—	—	11,0	—	—	—	17,2
J. »	646,6	—	—	—	—	74,0	—	—	—	28,7
A. »	927,1	—	—	—	—	24,0	—	—	—	14,0
S. »	970,4	—	—	—	—	21,0	—	—	—	6,5
O. »	1.405,0	—	—	—	—	10,0	—	—	—	2,9
N. »	1.340,8	—	—	—	—	—	—	—	—	17,1
D. »	1.611,0	—	—	—	—	—	—	—	—	14,0
E. 1971 *	2.610,5	—	—	—	—	—	—	—	—	5,9

(1) En poder de industriales. (2) Incluye aceite de tártago, coco, nabo industrial y otros.



## Estadística comercial

## EXISTENCIA

## 11.— PETROLEO CRUDO Y SUBPRODUCTOS PRINCIPALES (1)

Principio de	Petróleo crudo			Subproductos			
	Total	Nacional	Importado	Aeronafta	Motonafta	Solventes	Aguarrás y trementol
Miles de m <sup>3</sup>							
1970	1.456	1.408	148	12	333	7	2
1971	1.456	1.408	48	12	333	7	2
E. 1970	1.702	1.549	152	13	426	10	4
F. »	1.655	1.525	131	12	607	8	4
M. »	1.561	1.487	74	12	422	7	4
A. »	1.499	1.457	42	12	467	7	4
M. »	1.464	1.365	99	13	471	7	4
J. »	1.393	1.294	98	13	492	8	5
J. »	1.277	1.175	102	14	484	8	3
A. »	1.342	1.271	71	14	475	7	2
S. »	1.331	1.272	58	14	440	10	2
O. »	1.350	1.305	45	14	446	11	3
N. »	1.406	1.353	53	10	411	9	2
D. »	1.525	1.428	97	13	391	8	3
E. 1971	1.456	1.408	48	12	333	7	2

Principio de	Subproductos							
	Kerosene	Gas oil	Diesel oil	Lubricantes	Asfalto	Fuel oil	Coque de petróleo (2)	Supergas
Miles de m <sup>3</sup>								
1970	131	199	130	72	24	384	139	24
1971	131	199	130	72	24	384	139	24
Miles de ton. métricas								
E. 1970	106	262	139	65	17	310	121	29
F. »	132	335	165	62	16	341	103	25
M. »	159	367	165	62	18	346	105	28
A. »	167	327	165	63	34	385	141	27
M. »	185	327	150	64	17	367	128	25
J. »	180	333	158	60	17	391	123	24
J. »	140	342	137	66	18	347	109	24
A. »	106	273	125	70	18	373	131	26
S. »	101	226	128	72	17	395	130	24
O. »	122	266	144	72	21	386	163	27
N. »	122	266	140	66	17	410	151	25
D. »	128	273	145	71	22	363	95	23
E. 1971	131	199	130	72	24	384	139	24

(1) Comprende exclusivamente la existencia en plantas de empresas petroleras y agentes. (2) Incluye coque metalúrgico. FUENTE: Secretaría de Estado de Energía.

## NOMENCLATURA ARANCELARIA DE BRUSELAS

Serie	Denominación
I	Animales vivos y productos del reino animal.
II	Productos del reino vegetal.
III	Grasas y aceites (animales y vegetales); productos de su desdoblamiento; grasas alimenticias elaboradas; cera de origen animal o vegetal.
IV	Productos de las industrias alimenticias; bebidas; líquidos alcohólicos y vinagre; tabaco.
V	Productos minerales.
VI	Productos de las industrias químicas y de las industrias conexas.
VII	Materias plásticas artificiales, éteres y ésteres de la celulosa, resinas artificiales y manufacturas de estas materias; caucho natural o sintético, caucho facticio y manufacturas de caucho.
VIII	Pieles, cueros, peletería y manufacturas de estas materias; artículos de guarnicionería; talabartería y viaje; marroquinería y estuchería; tripas manufacturadas.
IX	Madera, carbón vegetal y manufacturas de madera; corcho y sus manufacturas; manufacturas de espartería y cestería.
X	Materias utilizadas en la fabricación del papel; papel y sus aplicaciones.
XI	Materias textiles y sus manufacturas.
XII	Calzados; sombrerería; paraguas y quitasoles; flores artificiales y manufacturas de cabellos; abanicos.
XIII	Manufactura de piedra, yeso, cemento, amianto, mica y materias análogas; productos cerámicos; vidrio y manufacturas de vidrio.
XIV	Perlas finas, piedras preciosas y semipreciosas y similares, metales preciosos, chapados de metales preciosos y manufacturas de estas materias; bisutería de fantasía; monedas.
XV	Metales comunes y manufacturas de estos metales.
XVI	Máquinas y aparatos; material eléctrico.
XVII	Material de transporte.
XVIII	Instrumentos y aparatos de óptica, de fotografía y de cinematografía, de medida, de comprobación y de precisión; instrumentos y aparatos médicos-quirúrgicos; relojería; instrumentos de música; aparatos para el registro y reproducción del sonido o para el registro y reproducción en televisión por procedimientos magnéticos, de imágenes y sonidos.
XIX	Armas y municiones.
XX	Mercancías y productos varios, no expresados ni comprendidos en otra parte.
XXI	Objetos de arte, objetos para colecciones y antigüedades.
00	Encomiendas menores y muestrarios.

## Estadística comercial

## COMERCIO EXTERIOR

## 1. — INTERCAMBIO

## Total general

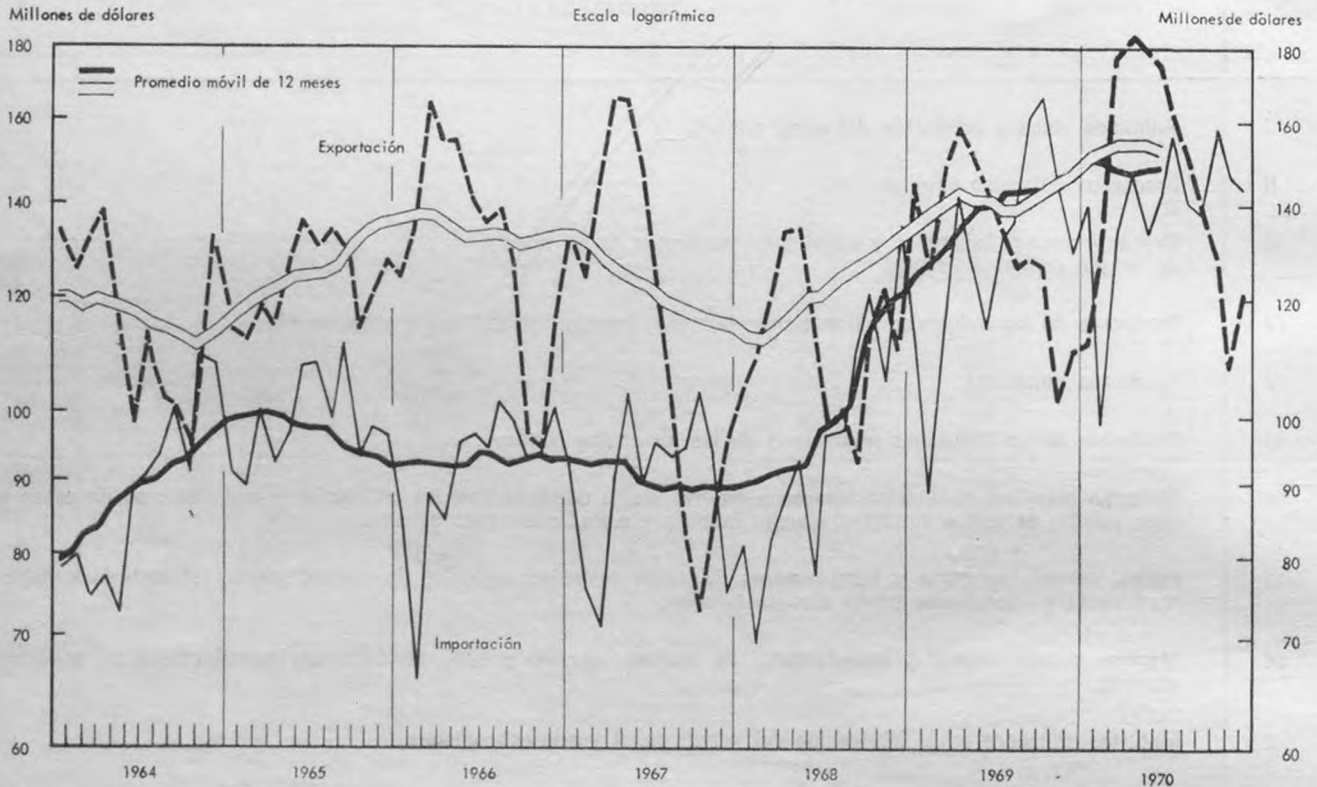

Período	Cantidad		Valor					
	Exportación	Importación	Exportación	Importación	Saldo	Exportación	Importación	Saldo
	Toneladas		Miles de \$			Miles de u\$s		
1969 (1)	13.243,7	11.480,0	564.212,5	551.631,9	+ 12.580,6	1.612.078,6	1.576.090,7	+ 35.987,9
1970 *	15.249.175	10.814.057	6.503.994	6.381.957	+ 122.037	1.773.166	1.684.639	+ 88.527
D. 1969 (1)	599,6	784,5	38.977,5	45.115,1	- 6.137,6	111.364,1	128.900,2	- 17.536,1
E. 1970 *	679.652	1.067.486	397.459	494.169	- 96.710	113.559	141.190	- 27.631
F. » *	879.190	585.367	457.026	346.215	+ 110.811	130.579	98.917	+ 31.662
M. » *	1.784.900	713.258	625.533	467.269	+ 158.264	178.724	133.504	+ 45.220
A. » *	1.859.345	708.655	641.408	517.469	+ 123.939	183.259	147.847	+ 35.412
M. » *	1.820.974	1.011.927	630.686	472.175	+ 158.511	180.196	134.906	+ 45.290
J. » *	1.681.667	1.072.617	617.391	540.677	+ 76.714	175.595	142.284	+ 33.311
J. » *	1.462.049	1.236.823	596.823	627.735	- 30.912	160.928	156.934	+ 3.994
A. » *	1.244.154	815.104	586.083	565.193	+ 20.890	152.582	141.298	+ 11.284
S. » *	1.072.413	746.406	542.788	555.506	- 12.718	139.564	138.877	+ 687
O. » *	978.937	1.052.575	505.005	634.265	- 129.260	128.697	158.566	- 29.869
N. » *	905.849	860.541	424.393	585.696	- 161.303	107.600	146.424	- 38.824
D. » *	880.044	943.298	479.398	575.587	- 96.189	121.883	143.893	- 22.010

(1) Las cantidades están expresadas en miles de toneladas y el valor en moneda nacional, en millones de m\$.n.



## 2. — EXPORTACION

## Total general y secciones según N.A.B.

Período	Valor			Cantidad Toneladas	Valor			Cantidad Toneladas	Valor		
	Cantidad Toneladas	Miles de \$	Miles de u\$s		Miles de \$	Miles de u\$s	Miles de \$		Miles de u\$s		
	<b>Total general</b>			<b>Sección I</b>			<b>Sección II</b>				
1969 (1)	13.243,7	564.212,5	1.612.078,6	783,4	125.972,1	359.919,6	8.822,8	178.112,9	508.893,3		
1970 *	15.249.175	6.503.994	1.773.166	667.389	1.291.372	349.464	10.609.142	2.168.011	598.154		
D. 1969 (1)	599,6	38.977,5	111.364,1	64,4	10.704,8	30.585,1	199,0	4.921,1	14.060,2		
E. 1970 *	679.652	397.459	113.559	57.428	95.816	27.376	314.411	77.828	22.237		
F. » *	879.190	457.026	130.579	59.745	101.083	28.881	511.457	116.216	33.204		
M. » *	1.784.900	625.533	178.724	60.846	101.440	28.983	1.440.029	276.014	78.861		
A. » *	1.859.345	641.408	183.259	61.280	107.484	30.710	1.416.409	272.698	77.914		
M. » *	1.820.974	630.686	180.196	67.034	123.641	35.326	1.404.247	257.270	73.506		
J. » *	1.681.667	617.391	175.595	67.611	125.297	35.617	1.282.673	241.518	68.851		
J. » *	1.462.049	596.823	160.928	59.744	124.932	33.369	1.092.370	215.100	59.370		
A. » *	1.244.154	586.083	152.582	62.255	128.776	32.932	857.375	179.803	47.857		
S. » *	1.072.413	542.788	139.564	60.279	131.873	33.300	663.287	141.841	37.161		
O. » *	978.937	505.005	128.697	40.532	88.856	22.334	606.057	142.690	36.411		
N. » *	905.849	424.393	107.600	32.170	77.183	19.328	488.214	114.497	29.111		
D. » *	880.044	479.398	121.883	38.463	84.990	21.308	532.612	132.535	33.673		
	<b>Sección III</b>			<b>Sección IV</b>			<b>Sección V</b>				
1969 (1)	438,7	30.490,1	87.114,5	1.915,0	88.752,3	253.577,8	472,6	4.729,9	13.514,0		
1970 *	474.622	373.230	103.527	2.190.548	1.037.787	281.828	433.492	53.325	14.103		
D. 1969 (1)	39,0	2.435,6	6.958,9	155,2	7.720,9	22.059,8	81,5	672,9	1.922,5		
E. 1970 *	32.155	23.453	6.701	173.170	75.158	21.474	37.907	3.806	1.087		
F. » *	46.108	33.488	9.568	178.205	78.682	22.481	20.357	2.441	697		
M. » *	43.930	31.882	9.109	168.961	89.934	25.696	15.877	3.385	967		
A. » *	54.233	37.295	10.656	208.236	79.947	22.842	44.420	4.017	1.148		
M. » *	69.133	47.930	13.694	185.205	78.241	22.355	31.936	3.981	1.137		
J. » *	43.810	35.665	10.187	187.394	89.877	25.553	14.611	2.906	825		
J. » *	36.589	30.858	8.485	197.687	100.681	26.673	13.133	2.226	570		
A. » *	30.648	26.228	7.164	183.817	114.653	29.555	35.097	4.618	1.166		
S. » *	21.838	19.517	5.077	199.000	102.719	26.591	41.815	6.812	1.709		
O. » *	24.216	22.785	5.972	192.358	93.834	24.181	14.743	3.725	937		
N. » *	34.222	30.641	8.031	159.514	69.134	17.629	129.019	10.428	2.611		
D. » *	37.740	33.489	8.882	157.001	64.925	16.799	34.575	4.981	1.248		
	<b>Sección VI</b>			<b>Sección VII</b>			<b>Sección VIII</b>				
1969 (1)	176,7	19.935,9	56.959,4	23,0	4.109,7	11.742,0	225,8	36.286,8	103.676,4		
1970 *	157.431	201.070	54.087	24.737	39.640	10.740	215.192	407.205	111.058		
D. 1969 (1)	12,0	1.559,4	4.455,4	2,3	632,6	1.807,5	16,1	3.081,1	8.803,1		
E. 1970 *	19.654	15.481	4.423	1.828	3.220	920	21.741	37.022	10.578		
F. » *	13.582	18.188	5.197	2.446	4.425	1.264	22.907	37.805	10.801		
M. » *	11.170	15.496	4.427	2.228	3.703	1.058	15.569	31.657	9.045		
A. » *	13.741	16.673	4.764	2.010	4.009	1.145	17.587	33.641	9.612		
M. » *	11.244	13.642	3.898	3.569	4.447	1.271	19.281	36.688	10.482		
J. » *	13.643	13.446	3.825	2.212	4.499	1.241	19.135	31.460	8.934		
J. » *	12.259	17.521	4.601	1.807	3.333	837	16.098	32.940	8.806		
A. » *	12.549	16.743	4.306	1.823	1.747	437	14.214	34.401	8.912		
S. » *	12.723	18.932	4.823	2.028	2.809	702	20.054	36.300	9.431		
O. » *	14.285	18.979	4.804	2.064	2.688	674	19.328	37.003	9.564		
N. » *	10.119	17.042	4.274	1.557	2.523	632	13.913	28.319	7.210		
D. » *	12.462	18.927	4.744	1.165	2.238	560	15.367	29.969	7.683		

## Estadística comercial

**EXPORTACION**  
Secciones según N.A.B.

Período	Cantidad		Valor		Cantidad		Valor		Cantidad		Valor	
	Toneladas	Miles de \$	Miles de u\$s	Toneladas	Miles de \$	Miles de u\$s	Toneladas	Miles de \$	Miles de u\$s	Toneladas	Miles de \$	Miles de u\$s
<b>Sección IX</b>												
1969 (1)	4,3	115,8	330,9	17,5	7.576,0	21.650,1	116,4	36.374,3	103.967,7			
1970 *	936	453	118	15.554	63.243	16.860	164.112	442.612	120.516			
D. 1969 (1)	0,1	2,7	7,7	1,2	654,9	1.871,2	12,1	3.506,8	10.019,5			
E. 1970 *	100	34	10	819	4.768	1.362	12.055	39.656	11.330			
F. » *	8	3	1	862	3.535	1.010	13.260	42.762	12.218			
M. » *	35	18	5	1.935	5.339	1.525	12.443	41.646	11.899			
A. » *	197	28	8	1.003	8.355	2.387	11.729	40.637	11.610			
M. » *	87	25	7	995	4.249	1.214	11.818	32.482	9.281			
J. » *	90	40	11	1.050	4.633	1.256	10.207	29.165	8.308			
J. » *	60	62	15	771	4.791	1.201	12.420	29.985	8.157			
A. » *	48	103	26	1.413	5.676	1.422	15.712	32.923	8.669			
S. » *	151	59	15	2.535	5.354	1.340	14.766	30.992	8.008			
O. » *	83	49	12	655	4.578	1.149	16.829	38.394	9.789			
N. » *	6	19	5	1.324	5.251	1.313	14.008	34.425	8.721			
D. » *	72	12	3	2.192	6.714	1.680	18.865	49.545	12.526			
<b>Sección XII</b>												
1969 (1)	0,1	148,2	423,3	11,0	640,6	1.830,3	—	28,7	82,1			
1970 *	77	1.321	351	12.631	8.677	2.325	5	982	246			
D. 1969 (1)	—	6,6	18,8	1,9	113,8	325,2	—	3,3	9,4			
E. 1970 *	10	194	55	975	491	140	—	2	1			
F. » *	4	45	13	779	579	165	—	—	—			
M. » *	6	86	25	1.084	650	186	—	—	—			
A. » *	5	43	12	1.066	772	221	—	—	—			
M. » *	6	77	22	1.538	845	241	—	—	—			
J. » *	6	58	17	1.602	785	222	—	3	1			
J. » *	11	185	48	818	721	188	—	—	—			
A. » *	7	189	47	1.079	915	229	—	—	—			
S. » *	2	24	6	1.551	773	193	—	1	—			
O. » *	7	86	22	1.072	952	241	1	29	7			
N. » *	5	96	24	471	537	134	4	921	230			
D. » *	9	238	60	597	657	164	—	25	6			
<b>Sección XIII</b>												
<b>Sección XIV</b>												
<b>Sección XV</b>												
1969 (1)	212,9	11.636,0	33.245,6	17,6	14.436,4	41.246,8	4,4	3.468,5	9.910,0			
1970 *	232.678	147.938	39.155	40.361	206.211	54.571	6.902	44.352	11.647			
D. 1969 (1)	13,0	1.100,8	3.145,2	1,5	1.443,3	4.123,9	0,4	304,6	870,2			
E. 1970 *	6.072	6.250	1.786	890	10.786	3.081	286	1.948	557			
F. » *	7.871	5.623	1.607	1.010	8.401	2.400	430	2.569	734			
M. » *	9.118	8.230	2.352	1.035	12.696	3.627	430	2.464	704			
A. » *	25.229	13.692	3.912	1.733	18.466	5.276	343	2.369	677			
M. » *	7.574	5.725	1.636	5.234	16.928	4.837	812	3.354	958			
J. » *	33.978	17.752	5.033	2.986	16.198	4.565	541	2.509	709			
J. » *	14.561	9.002	2.396	2.788	18.598	4.719	644	4.434	1.123			
A. » *	22.773	15.070	3.782	4.675	19.096	4.787	463	3.773	949			
S. » *	27.522	18.464	4.616	3.788	20.167	5.052	642	4.624	1.156			
O. » *	40.672	22.611	5.655	4.938	21.895	5.478	840	4.447	1.112			
N. » *	18.193	11.938	2.985	2.571	16.921	4.231	463	3.458	864			
D. » *	19.116	13.581	3.397	8.712	26.057	6.517	1.007	8.402	2.103			
<b>Sección XVI</b>												
<b>Sección XVII</b>												

(1) Las cantidades están expresadas en miles de toneladas y el valor en moneda nacional, en millones de m\$. NOTA: Ver página 145.

## Estadística comercial

**EXPORTACION**  
**Secciones según N.A.B.**

Período	Valor			Valor			Valor		
	Cantidad Toneladas	Miles de \$	Miles de u\$s	Cantidad Toneladas	Miles de \$	Miles de u\$s	Cantidad Toneladas	Miles de \$	Miles de u\$s
	<b>Sección XVIII</b>			<b>Sección XIX</b>			<b>Sección XX</b>		
1969 (1)	0,7	1.117,7	3.193,4	—	9,1	25,9	0,2	151,0	431,5
1970 *	2.215	12.649	3.379	8	148	38	634	1.635	434
D. 1969 (1)	—	80,2	229,2	—	0,2	0,5	—	20,7	59,0
E. 1970 *	74	1.245	356	—	14	4	50	205	59
F. » *	127	992	284	—	17	5	10	97	28
M. » *	130	544	155	1	6	2	11	100	29
A. » *	52	1.040	297	—	—	—	45	83	24
M. » *	1.171	842	240	5	1	—	18	105	30
J. » *	90	1.378	388	—	—	—	7	62	18
J. » *	119	1.081	276	—	—	—	126	180	46
A. » *	67	1.105	276	—	—	—	100	87	22
S. » *	275	1.011	253	—	—	—	126	349	87
O. » *	46	1.080	271	—	—	—	104	165	42
N. » *	24	664	166	2	107	27	19	81	20
D. » *	40	1.667	417	—	3	1	18	121	30
	<b>Sección XXI</b>			<b>Encomiendas menores y muestrarios</b>					
1969 (1)	—	1,0	3,0	0,4	119,5	341,3			
1970 *	—	1,3	4	508	2.122	562			
D. 1969 (1)	—	0,1	0,2	—	11,1	31,8			
E. 1970 *	—	—	—	26	81	23			
F. » *	—	—	—	21	73	21			
M. » *	—	1	—	64	242	69			
A. » *	—	—	—	28	160	46			
M. » *	—	—	—	67	215	61			
J. » *	—	10	3	20	130	33			
J. » *	—	1	—	46	190	49			
A. » *	—	1	—	39	175	44			
S. » *	—	—	—	33	167	42			
O. » *	—	—	—	106	158	39			
N. » *	—	—	—	29	207	52			
D. » *	—	—	—	31	324	84			

**Cantidad y valor de artículos principales**  
Índice, base 1956 = 100  
Productos de la ganadería

Período	Carne vacuna con hueso								Carne ovina congelada, corderos y borregos		Corned beef	
	Enfriada y congelada, tipo enfriada; cuartos delanteros y traseros				Congelada, tipo continente				Cantidad	Valor	Cantidad	Valor
	Cantidad	Valor	Cantidad	Valor	Cantidad	Valor						
1969	30,9	51,0	185,7	253,9	39,3	46,2	105,0	136,4				
1970 *	13,4	29,3	150,0	209,5	28,7	37,4	119,4	131,1				
D. 1969	15,4	28,4	95,5	115,9	68,3	83,0	131,4	169,3				
E. 1970 *	11,1	20,7	211,3	274,5	50,3	65,1	103,1	131,1				
F. » *	11,4	22,9	170,6	219,0	40,0	50,3	103,1	135,3				
M. » *	9,5	21,1	198,8	264,6	17,6	23,2	123,1	153,2				
A. » *	17,4	37,5	98,4	131,3	39,2	53,7	364,0	166,7				
M. » *	17,7	39,9	257,5	354,1	28,8	39,0	108,6	133,3				
J. » *	21,7	48,8	222,5	302,2	13,7	16,4	153,9	165,4				
J. » *	19,0	43,8	181,3	259,5	19,2	24,0	129,1	178,4				
A. » *	16,6	36,3	158,7	228,7	33,2	44,0	111,1	161,0				
S. » *	14,2	31,7	103,6	156,2	53,8	69,6	93,6	133,4				
O. » *	7,1	15,0	76,7	121,8	9,3	12,3	80,6	119,9				
N. » *	6,7	14,3	56,9	98,7	20,3	27,7	43,9	66,0				
D. » *	8,7	19,5	63,5	103,2	18,3	23,4	18,8	29,6				

(1) Las cantidades están expresadas en miles de toneladas y el valor en moneda nacional, en millones de m\$. NOTA: Ver página 145.



## Estadística comercial

## EXPORTACION

## Cantidad y valor de artículos principales

Índice, base 1956 = 100

Período	Productos de la ganadería							
	Extracto de carne		Carne vac. congel. p/manuf.		Cueros vacunos salados		Lana sucia	
	Cantidad	Valor	Cantidad	Valor	Cantidad	Valor	Cantidad	Valor
1969	89,5	119,7	238,4	270,4	97,0	138,0	68,5	51,8
1970 *	77,4	97,1	220,6	299,1	88,0	102,9	65,8	48,1
D. 1969 *	77,3	103,4	265,4	309,4	67,3	82,2	90,8	65,1
E. 1970 *	102,2	136,9	205,8	234,6	119,1	142,3	92,9	70,3
F. » *	76,5	102,5	252,3	289,6	124,4	146,3	119,5	93,9
M. » *	73,5	99,8	261,6	303,7	60,3	71,9	110,1	80,5
A. » *	36,6	49,1	303,4	362,0	90,6	97,6	91,6	70,8
M. » *	91,2	122,9	288,4	366,5	90,5	111,3	82,9	60,3
J. » *	38,2	51,3	255,0	350,9	101,7	117,4	40,0	28,3
J. » *	88,7	119,0	241,1	353,5	89,8	107,5	39,9	27,4
A. » *	82,9	112,8	192,3	287,5	60,3	72,9	28,1	19,4
S. » *	77,7	105,0	254,7	387,1	108,1	123,8	11,7	9,0
O. » *	70,7	99,2	136,2	213,4	95,8	111,8	22,5	17,1
N. » *	97,0	140,6	127,1	211,7	53,5	60,1	46,9	32,9
D. » *	18,8	26,6	129,4	229,0	61,4	71,5	103,7	67,1

Período	Productos de la ganadería				Productos de la agricultura			
	Lana lavada, carbonizada y cardada		Caseína láctica		Trigo		Maíz	
	Cantidad	Valor	Cantidad	Valor	Cantidad	Valor	Cantidad	Valor
1969	316,5	188,3	38,6	41,6	92,8	89,4	377,9	307,6
1970 *	293,6	170,3	21,7	27,0	91,1	81,3	492,5	419,6
D. 1969	346,7	202,1	41,6	46,5	47,0	42,4	70,4	67,2
E. 1970 *	416,8	246,3	28,5	32,9	84,9	81,0	83,6	79,3
F. » *	342,7	210,4	47,8	56,5	129,4	120,5	50,2	42,2
M. » *	348,2	217,3	33,6	40,1	112,4	103,5	770,0	629,1
A. » *	350,1	201,3	35,6	42,3	53,6	46,4	880,1	718,2
M. » *	308,6	176,2	24,3	30,6	71,5	56,0	964,6	798,7
J. » *	241,4	144,1	18,9	23,4	105,0	90,6	812,5	684,1
J. » *	249,1	146,5	19,5	24,3	143,1	128,4	611,3	518,4
A. » *	228,9	127,5	11,2	14,2	82,8	72,6	529,7	461,4
S. » *	186,1	110,2	12,8	16,5	86,9	74,2	310,2	273,9
O. » *	207,6	115,4	8,7	11,7	80,1	71,3	360,3	335,1
N. » *	250,9	136,0	4,6	6,4	69,1	72,4	186,7	177,2
D. » *	396,1	211,9	14,5	25,0	64,1	58,8	351,9	317,8

## EXPORTACION

## Cantidad y valor de artículos principales

Indice, base 1956 = 100

Período	Productos de la agricultura							
	Avena sin despuntar		Cebada		Afrecho y afrechillo		Expeller de lino	
	Cantidad	Valor	Cantidad	Valor	Cantidad	Valor	Cantidad	Valor
1969	45,0	38,2	35,9	30,8	16,0	16,5	242,0	267,6
1970 *	79,3	71,2	15,8	14,2	1,9	1,8	308,3	319,4
D. 1969	0,9	0,8	1,6	2,3	5,7	5,6	139,9	155,6
E. 1970 *	71,5	56,2	1,0	1,5	3,6	3,3	229,9	253,8
F. » *	84,6	67,0	1,4	1,4	12,0	12,0	386,2	429,4
M. » *	53,0	41,9	12,7	12,7	5,9	5,4	160,5	177,4
A. » *	22,3	18,5	3,0	4,0	—	—	328,8	351,5
M. » *	58,6	47,8	9,0	9,9	—	—	251,4	254,2
J. » *	218,3	196,5	24,7	24,5	—	—	382,6	383,7
J. » *	159,0	140,4	19,6	13,9	—	—	319,4	318,8
A. » *	33,5	31,3	90,8	73,7	—	—	242,7	243,2
S. » *	100,9	94,5	11,6	10,8	1,2	1,3	426,9	430,3
O. » *	20,2	23,5	7,1	8,8	—	—	333,7	341,4
N. » *	59,6	61,2	8,3	8,6	—	—	329,8	334,1
D. » *	70,5	75,7	—	—	—	—	306,8	315,7

Período	Productos de la agricultura						Productos forestales	
	Aceite de lino		Aceite de maní		Frutas frescas: manzanas		Extracto de quebracho	
	Cantidad	Valor	Cantidad	Valor	Cantidad	Valor	Cantidad	Valor
1969	241,9	159,4	13.624,8	11.376,7	397,5	415,4	83,8	71,8
1970 *	252,7	165,0	14.857,9	13.030,4	322,7	386,3	61,0	58,5
D. 1969	129,6	85,4	9.084,7	7.067,9	34,2	43,5	69,2	62,6
E. 1970 *	227,4	149,2	3.970,2	4.065,5	2,7	3,8	64,6	59,0
F. » *	448,5	294,2	515,8	464,2	256,8	294,8	58,6	54,3
M. » *	442,1	285,6	—	—	724,7	852,2	67,1	62,1
A. » *	269,0	177,3	—	—	1.000,3	1.182,3	66,7	62,7
M. » *	359,2	242,8	6.277,6	4.984,4	515,8	608,7	50,0	49,1
J. » *	308,1	198,1	27.463,0	24.497,0	310,4	380,3	50,7	48,1
J. » *	286,3	188,7	13.697,0	13.231,3	224,8	281,7	55,1	52,4
A. » *	49,6	34,0	23.952,8	21.270,1	244,7	298,5	56,5	56,2
S. » *	156,0	102,8	2.500,4	2.487,9	187,5	224,2	55,1	53,2
O. » *	92,5	58,3	22.999,2	21.826,2	164,2	201,6	68,8	68,5
N. » *	237,0	149,8	30.431,4	26.384,0	129,6	165,6	69,5	68,2
D. » *	157,3	99,6	46.560,8	37.155,5	113,0	141,6	68,9	68,1

## Estadística comercial

## 3.— IMPORTACION

## Total general y secciones según N.A.B.

Período	Valor			Valor			Valor		
	Cantidad Toneladas	Miles de \$	Miles de u\$s	Cantidad Toneladas	Miles de \$	Miles de u\$s	Cantidad Toneladas	Miles de \$	Miles de u\$s
	<b>Total general</b>			<b>Sección I</b>			<b>Sección II</b>		
1969 (1)	11.480,0	551.631,9	1.576.090,7	6,1	1.692,3	4.835,3	647,2	30.543,4	87.267,0
1970 *	10.814.057	6.381.957	1.684.639	19.375	44.673	11.521	263.853	262.336	68.790
D. 1969 (1)	784,5	45.115,1	128.900,2	0,7	168,1	480,4	25,7	2.093,9	5.982,6
E. 1970 *	1.067.486	494.169	141.190	415	1.887	539	25.564	19.617	5.605
F. » *	585.367	346.215	98.917	458	2.069	591	17.988	15.151	4.329
M. » *	713.258	467.269	133.504	1.197	1.918	548	18.930	17.014	4.861
A. » *	708.655	517.469	147.847	833	1.363	389	22.462	18.773	5.364
M. » *	1.011.927	472.175	134.906	843	1.755	501	20.213	11.129	3.180
J. » *	1.072.617	540.677	142.284	958	2.459	647	19.206	21.965	5.780
J. » *	1.236.823	627.735	156.934	2.714	4.243	1.061	19.503	21.273	5.318
A. » *	815.104	565.193	141.298	1.330	4.340	1.085	18.172	20.324	5.081
S. » *	746.406	555.506	138.877	4.097	9.012	2.253	26.002	32.477	8.119
O. » *	1.052.575	634.265	158.566	3.629	7.787	1.947	29.974	40.974	10.243
N. » *	860.541	585.696	146.424	1.727	4.062	1.016	23.100	27.247	6.812
D. » *	943.298	575.587	143.893	1.175	3.778	944	22.737	16.392	4.098
	<b>Sección III</b>			<b>Sección IV</b>			<b>Sección V</b>		
1969 (1)	4,2	633,6	1.810,2	30,7	7.162,5	20.464,3	6.903,6	46.859,8	133.885,1
1970 *	5.005	8.471	2.234	41.780	90.008	23.759	6.724.905	484.391	127.494
D. 1969 (1)	0,2	38,3	109,4	4,2	698,7	1.996,4	454,2	3.082,7	8.807,8
E. 1970 *	434	634	181	3.838	8.298	2.371	644.110	44.815	12.804
F. » *	483	610	174	3.719	6.236	1.782	334.856	19.951	5.700
M. » *	612	810	231	2.276	5.501	1.572	329.667	22.416	6.405
A. » *	352	560	160	3.691	7.539	2.154	427.386	29.989	8.568
M. » *	246	459	131	3.831	5.326	1.522	651.361	43.995	12.570
J. » *	247	486	128	3.704	6.211	1.635	740.737	48.703	12.817
J. » *	390	775	194	4.340	10.615	2.654	934.328	67.938	16.985
A. » *	631	1.134	284	3.689	8.597	2.149	501.336	34.916	8.729
S. » *	599	973	243	3.681	8.572	2.143	453.407	34.532	8.633
O. » *	218	429	107	3.434	8.688	2.172	645.831	56.053	14.013
N. » *	295	673	168	3.486	8.424	2.106	506.085	36.989	9.247
D. » *	498	929	232	2.093	6.002	1.501	555.801	44.094	11.024

(1) Las cantidades están expresadas en miles de toneladas y el valor en moneda nacional, en millones de m\$. NOTA: Ver página 145.



## IMPORTACION

## Secciones según N.A.B.

Período	Cantidad		Valor		Cantidad		Valor		Cantidad		Valor	
	Toneladas	Miles de \$	Miles de u\$s	Toneladas	Miles de \$	Miles de u\$s	Toneladas	Miles de \$	Miles de u\$s	Toneladas	Miles de \$	Miles de u\$s
	<b>Sección VI</b>			<b>Sección VII</b>			<b>Sección VIII</b>					
1969 (1)	520,4	64.624,8	184.642,3	79,4	19.146,9	54.705,4	0,2	365,8	1.045,1			
1970 *	541.361	811.885	213.834	78.419	204.527	53.949	349	4.311	1.150			
D. 1969 (1)	57,8	5.810,1	16.600,4	6,0	1.478,9	4.225,3	—	28,0	80,0			
E. 1970 *	40.601	53.619	15.320	6.315	14.778	4.222	29	616	176			
F. » *	31.473	42.332	12.095	4.658	11.831	3.380	10	172	49			
M. » *	41.201	57.545	16.441	5.181	13.687	3.911	15	157	45			
A. » *	55.997	71.530	20.437	7.417	18.173	5.192	14	253	72			
M. » *	38.595	55.772	15.935	6.238	14.746	4.213	25	551	158			
J. » *	42.910	63.509	16.713	5.569	15.419	4.058	39	732	193			
J. » *	39.256	74.340	18.585	8.653	22.812	5.703	10	199	50			
A. » *	54.458	76.363	19.091	6.437	19.557	4.889	20	399	100			
S. » *	52.762	81.540	20.385	5.418	15.847	3.962	24	330	82			
O. » *	62.320	79.319	19.830	8.387	21.317	5.329	35	393	98			
N. » *	40.163	80.608	20.152	6.773	20.055	5.014	22	361	90			
D. » *	41.625	75.406	18.852	7.374	16.304	4.076	6	150	38			

	<b>Sección IX</b>			<b>Sección X</b>			<b>Sección XI</b>					
1969 (1)	705,1	27.750,4	79.287,0	505,1	36.435,6	104.101,8	54,8	13.181,9	37.662,6			
1970 *	642.311	272.711	72.026	497.722	418.754	110.899	64.554	161.903	42.655			
D. 1969 (1)	71,6	2.821,5	8.061,3	46,7	3.379,6	9.655,9	3,2	890,7	2.545,0			
E. 1970 *	49.864	20.028	5.722	49.565	35.342	10.098	7.078	14.341	4.097			
F. » *	36.371	12.652	3.615	36.908	26.618	7.605	3.763	8.221	2.349			
M. » *	56.507	23.177	6.622	37.803	30.163	8.618	3.423	9.751	2.786			
A. » *	54.411	22.195	6.341	49.843	38.342	10.955	3.433	8.916	2.547			
M. » *	57.238	21.333	6.095	35.814	28.516	8.147	5.071	11.900	3.400			
J. » *	52.339	22.741	5.985	49.341	40.489	10.655	9.753	21.437	5.641			
J. » *	44.206	19.915	4.979	62.690	49.698	12.424	2.085	7.159	1.790			
A. » *	47.754	22.140	5.535	22.371	25.206	6.301	8.109	21.981	5.495			
S. » *	47.137	20.999	5.250	30.763	29.636	7.409	1.854	6.855	1.714			
O. » *	58.965	27.389	6.847	44.212	41.078	10.269	7.908	19.140	4.785			
N. » *	63.507	26.652	6.663	32.049	30.991	7.748	6.716	18.132	4.533			
D. » *	74.012	33.491	8.373	40.364	42.677	10.669	5.362	14.071	3.518			

(1) Las cantidades están expresadas en miles de toneladas y el valor en moneda nacional, en millones de m\$. NOTA: Ver página 145.

## Estadística comercial

## IMPORTACION

## Secciones según N.A.B.

Período	Cantidad			Valor			Cantidad			Valor		
	Toneladas	Miles de \$	Miles de u\$s	Toneladas	Miles de \$	Miles de u\$s	Toneladas	Miles de \$	Miles de u\$s	Toneladas	Miles de \$	Miles de u\$s
	<b>Sección XII</b>			<b>Sección XIII</b>			<b>Sección XIV</b>					
1969 (1)	0,2	259,8	742,3	38,1	6.614,2	18.897,8	0,1	2.168,0	6.194,3			
1970 *	284	6.806	1.756	47.035	82.192	21.654	61	30.001	7.982			
D. 1969 (1)	—	34,2	97,7	3,0	517,6	1.478,8	—	278,5	795,6			
E. 1970 *	13	294	84	2.720	5.726	1.636	6	3.473	992			
F. » *	10	181	52	2.365	3.671	1.049	1	843	241			
M. » *	25	329	94	3.646	5.829	1.665	5	2.294	655			
A. » *	18	303	87	4.034	7.881	2.252	4	2.986	853			
M. » *	16	268	76	3.099	5.746	1.642	4	3.161	903			
J. » *	26	427	112	3.379	5.724	1.506	4	1.996	525			
J. » *	26	540	135	3.678	6.613	1.653	3	2.351	588			
A. » *	18	523	131	4.061	7.249	1.812	7	1.530	382			
S. » *	22	948	237	5.182	8.428	2.107	5	2.071	518			
O. » *	49	1.057	264	5.216	8.686	2.172	6	2.168	542			
N. » *	40	1.201	300	5.455	9.654	2.414	11	2.133	533			
D. » *	22	736	184	4.200	6.984	1.746	5	4.996	1.249			
	<b>Sección XV</b>			<b>Sección XVI</b>			<b>Sección XVII</b>					
1969 (1)	1.798,2	112.260,5	320.744,4	113,7	128.914,8	368.327,6	65,8	35.164,6	100.470,2			
1970 *	1.709.593	1.355.720	358.612	113.875	1.579.243	417.683	56.281	337.745	89.339			
D. 1969 (1)	97,6	9.143,5	26.124,4	7,1	9.835,7	28.102,1	5,6	2.966,0	8.474,2			
E. 1970 *	223.835	127.133	36.324	7.917	104.427	29.836	4.693	25.279	7.223			
F. » *	102.597	73.062	20.875	7.061	94.593	27.026	2.120	15.758	4.502			
M. » *	198.829	115.971	33.135	10.157	124.976	35.707	3.285	23.219	6.634			
A. » *	59.298	84.035	24.010	11.329	149.537	42.724	7.454	36.509	10.431			
M. » *	175.581	110.067	31.447	8.842	118.635	33.895	4.427	24.727	7.065			
J. » *	124.905	110.901	29.184	9.911	131.130	34.508	9.107	32.251	8.487			
J. » *	98.676	120.434	30.109	11.312	161.694	40.424	4.225	33.638	8.409			
A. » *	131.380	119.969	29.992	10.344	141.948	35.487	4.265	33.335	8.334			
S. » *	100.948	108.512	27.128	9.049	142.345	35.586	4.836	28.731	7.183			
O. » *	169.235	134.165	33.541	8.471	133.958	33.489	4.049	30.573	7.643			
N. » *	156.474	127.401	31.850	9.892	138.968	34.742	3.963	27.184	6.796			
D. » *	167.835	124.068	31.017	9.591	137.030	34.258	3.857	26.542	6.633			

(1) Las cantidades están expresadas en miles de toneladas y el valor en moneda nacional, en millones de m\$. NOTA: Ver página 145.

## IMPORTACION

## Secciones según N.A.B.

Período	Cantidad		Valor		Cantidad		Valor		Cantidad		Valor	
	Toneladas	Miles de \$	Miles de u\$s	Toneladas	Miles de \$	Miles de u\$s	Toneladas	Miles de \$	Miles de u\$s	Toneladas	Miles de \$	Miles de u\$s
	<b>Sección XVIII</b>				<b>Sección XIX</b>				<b>Sección XX</b>			
1969 (1)	3,4	15.374,7	43.927,6	0,1	105,1	300,2	2,1	2.202,0	6.291,5			
1970 *	3.987	196.285	51.431	65	1.602	430	2.149	27.087	7.096			
D. 1969 (1)	0,4	1.611,8	4.605,0	—	3,9	11,3	0,2	221,9	634,1			
E. 1970 *	258	12.162	3.475	2	79	23	130	1.528	437			
F. » *	326	10.634	3.038	11	152	44	93	1.384	395			
M. » *	248	10.678	3.051	14	185	53	141	1.548	442			
A. » *	336	16.091	4.597	9	242	69	231	2.156	616			
M. » *	232	12.132	3.466	3	83	24	155	1.775	507			
J. » *	252	11.901	3.132	6	208	55	128	1.881	495			
J. » *	426	20.238	5.059	3	47	12	199	3.103	776			
A. » *	433	22.764	5.691	2	99	25	189	2.706	676			
S. » *	359	21.048	5.262	3	116	29	165	2.412	603			
O. » *	307	17.667	4.417	7	269	67	216	3.034	758			
N. » *	413	21.372	5.343	2	80	20	263	3.382	845			
D. » *	396	19.599	4.900	2	40	10	240	2.179	545			

Período	Sección XXI			Encomiendas menores y muestrarios		
	Cantidad	Valor	Valor	Cantidad	Valor	Valor
1969 (1)	—	32,4	92,5	1,5	138,7	396,3
1970 *	3	91	24	1.190	1.214	321
D. 1969 (1)	—	1,3	3,7	0,1	10,1	28,8
E. 1970 *	—	2	—	99	93	27
F. » *	—	1	—	96	91	26
M. » *	—	12	3	95	90	26
A. » *	—	2	1	101	96	27
M. » *	—	8	2	96	91	26
J. » *	1	8	2	96	98	26
J. » *	—	2	1	101	109	27
A. » *	—	7	2	99	106	27
S. » *	—	24	6	91	99	25
O. » *	—	7	2	107	115	29
N. » *	1	14	3	104	113	28
D. » *	—	4	1	105	113	28



## Estadística comercial

## INTERCAMBIO COMERCIAL CON PRINCIPALES PAISES

Miles de \$

Período	Exportación	Importación	Saldo	Exportación	Importación	Saldo
	<b>TOTAL GENERAL</b>			<b>TOTAL AMERICA</b>		
1969 (1)	564.212,5	551.631,9	+ 12.580,6	183.717,0	275.451,4	— 91.734,4
1970 *	6.503.994	6.381.957	+ 122.037	2.005.817	3.235.080	—1.229.263
D. 1969 (1)	38.977,5	45.115,1	— 6.137,6	15.669,5	21.384,8	— 5.715,3
E. 1970 *	397.459	494.169	— 96.710	113.856	258.406	— 144.550
F. » *	457.026	346.215	+ 110.811	128.791	168.693	— 39.902
M. » *	625.533	467.269	+ 158.264	165.635	236.831	— 71.196
A. » *	641.408	517.469	+ 123.939	162.137	250.898	— 88.761
M. » *	630.686	472.175	+ 158.511	140.902	249.603	— 108.701
J. » *	617.391	540.677	+ 76.714	178.973	276.540	— 97.567
J. » *	596.823	627.735	— 30.912	175.731	304.614	— 128.883
A. » *	586.083	565.193	+ 20.890	217.814	280.829	— 63.015
S. » *	542.788	555.506	— 12.718	193.096	293.948	— 100.852
O. » *	505.005	634.265	— 129.260	195.899	350.612	— 154.713
N. » *	424.393	585.696	— 161.303	145.455	287.963	— 142.508
D. » *	479.398	575.587	— 96.189	187.530	276.143	— 88.613
	<b>BOLIVIA</b>			<b>BRASIL</b>		
1969 (1)	7.795,2	4.096,8	+ 3.698,4	45.540,3	61.065,1	— 15.524,8
1970 *	59.211	42.747	+ 16.464	511.461	696.794	— 185.333
D. 1969 (1)	705,2	494,0	+ 211,2	2.792,6	5.361,3	— 2.568,7
E. 1970 *	3.380	4.095	— 715	25.626	54.426	— 28.800
F. » *	4.789	4.335	+ 454	31.142	36.097	— 4.955
M. » *	4.245	1.988	+ 2.257	45.532	50.354	— 4.822
A. » *	3.727	2.991	+ 736	41.530	51.495	— 9.965
M. » *	4.091	3.657	+ 434	32.623	49.770	— 17.147
J. » *	4.515	381	+ 4.134	40.248	63.626	— 23.378
J. » *	5.813	4.718	+ 1.095	43.730	56.899	— 13.169
A. » *	3.535	173	+ 3.362	49.407	58.885	— 9.478
S. » *	5.951	191	+ 5.760	56.491	68.241	— 11.750
O. » *	7.693	12.551	— 4.858	48.588	75.995	— 27.407
N. » *	4.025	3.037	+ 988	44.033	62.735	— 18.702
D. » *	7.448	4.629	+ 2.819	52.512	68.270	— 15.758
	<b>CANADA</b>			<b>COLOMBIA</b>		
1969 (1)	2.298,0	21.423,0	— 19.125,0	3.270,8	3.285,2	— 14,4
1970 *	24.748	186.467	— 161.719	52.323	46.959	+ 5.364
D. 1969 (1)	242,8	1.711,9	— 1.469,1	369,6	168,7	+ 200,9
E. 1970 *	1.146	20.115	— 18.969	2.434	3.908	— 1.474
F. » *	769	11.173	— 10.404	1.689	835	+ 854
M. » *	1.055	9.385	— 8.330	4.831	2.926	+ 1.905
A. » *	2.195	14.376	— 12.181	4.553	3.624	+ 929
M. » *	2.332	15.235	— 12.903	3.100	1.127	+ 1.973
J. » *	1.941	15.069	— 13.128	4.188	3.429	+ 759
J. » *	2.814	28.069	— 25.255	4.692	5.038	— 346
A. » *	4.495	7.835	— 3.340	4.764	926	+ 3.838
S. » *	3.127	15.820	— 12.693	6.785	3.324	+ 3.461
O. » *	3.111	19.464	— 16.353	3.441	14.733	— 11.292
N. » *	1.526	15.275	— 13.749	3.455	6.172	— 717
D. » *	238	14.651	— 14.413	6.392	919	+ 5.473

(1) Valores expresados en millones de m\$.n.

## Estadística comercial

## INTERCAMBIO COMERCIAL CON PRINCIPALES PAISES

Miles de \$

Período	Exportación	Importación	Saldo	Exportación	Importación	Saldo	Exportación	Importación	Saldo
	CHILE			ESTADOS UNIDOS			MEXICO		
1969 (1)	30.975,0	25.044,3	+ 5.930,7	49.052,9	121.000,0	- 71.947,1	4.931,2	7.538,6	- 2.607,4
1970 *	340.618	285.184	+ 55.434	578.950	1.583.921	- 1.004.971	59.890	53.280	+ 6.610
D. 1969 (1)	3.435,1	2.181,1	+ 1.254,0	4.464,7	9.002,4	- 4.537,7	426,3	487,7	- 61,4
E. 1970 *	19.344	18.773	+ 571	36.735	127.137	- 90.402	3.798	3.603	+ 195
F. » *	22.941	14.373	+ 8.568	37.831	84.035	- 46.204	4.489	2.376	+ 2.113
M. » *	22.194	20.460	+ 1.734	60.389	124.031	- 63.642	5.351	3.495	+ 1.856
A. » *	25.693	27.202	- 1.509	43.964	123.423	- 79.459	5.116	5.169	- 53
M. » *	24.271	23.797	+ 474	38.389	127.288	- 88.899	4.174	3.057	+ 1.117
J. » *	27.308	26.065	+ 1.243	56.355	123.938	- 67.583	4.449	5.673	- 1.224
J. » *	28.593	25.931	+ 2.662	47.093	136.636	- 89.543	6.855	5.415	+ 1.440
A. » *	41.018	25.918	+ 15.100	78.049	150.825	- 72.776	3.959	5.207	- 1.248
S. » *	29.216	29.689	- 473	54.412	141.459	- 87.047	6.611	4.088	+ 2.523
O. » *	37.024	26.326	+ 10.698	53.511	162.677	- 109.166	5.007	6.606	- 1.599
N. » *	26.384	25.560	+ 824	29.524	149.865	- 120.341	4.328	3.584	+ 744
D. » *	36.633	21.089	+ 15.544	42.698	132.608	- 89.910	5.752	5.008	+ 744
	PARAGUAY			PERU			URUGUAY		
1969 (1)	5.351,0	5.558,9	- 207,9	15.731,0	4.949,9	+ 10.781,1	8.028,5	1.287,3	+ 6.741,2
1970 *	56.232	75.490	- 19.258	118.325	52.938	+ 65.387	106.190	25.758	+ 80.432
D. 1969 (1)	433,0	707,0	- 274,0	721,6	447,5	+ 274,1	1.031,3	122,2	+ 909,1
E. 1970 *	4.613	5.651	- 1.038	5.775	9.242	- 3.467	5.652	937	+ 4.715
F. » *	2.048	4.094	- 2.046	10.971	2.317	+ 8.654	5.862	1.030	+ 4.832
M. » *	2.837	4.688	- 1.851	6.087	5.041	+ 1.046	5.421	1.325	+ 4.096
A. » *	6.870	5.436	+ 1.434	7.457	2.530	+ 4.927	10.110	1.239	+ 8.871
M. » *	5.417	5.254	+ 163	9.940	2.294	+ 7.646	6.696	1.326	+ 5.370
J. » *	5.317	6.129	- 812	15.227	5.515	+ 9.712	9.373	1.246	+ 8.127
J. » *	4.013	7.016	- 3.003	14.183	3.618	+ 10.565	8.621	1.753	+ 6.868
A. » *	5.023	6.954	- 1.931	8.592	9.155	- 563	8.416	3.672	+ 4.744
S. » *	6.419	6.834	- 415	6.415	2.029	+ 4.386	9.800	5.713	+ 4.087
O. » *	4.428	6.198	- 1.770	16.547	3.420	+ 13.127	9.342	3.099	+ 6.243
N. » *	3.381	8.464	- 5.083	8.756	2.800	+ 5.956	11.018	2.230	+ 8.788
D. » *	5.868	8.772	- 2.904	8.375	4.978	+ 3.397	15.879	2.189	+ 13.690
	VENEZUELA			DEMAS PAISES			TOTAL DE EUROPA (excluida U.R.S.S.)		
1969 (1)	4.778,9	13.432,1	- 8.653,2	5.964,2	6.770,2	- 806,0	327.511,2	225.713,8	+ 101.797,4
1970 *	46.268	114.924	- 68.656	51.601	70.618	- 19.017	3.759.466	2.568.933	+ 1.190.533
D. 1969 (1)	319,5	373,4	- 53,9	727,8	327,6	- 400,2	21.144,4	19.714,3	+ 1.430,1
E. 1970 *	1.762	6.721	- 4.959	3.591	3.798	- 207	248.188	183.879	+ 64.309
F. » *	2.756	4.627	- 1.871	3.504	3.401	+ 103	268.249	144.753	+ 123.496
M. » *	3.016	7.925	- 4.909	4.677	5.213	- 536	359.611	192.894	+ 166.717
A. » *	6.597	11.550	- 4.953	4.325	1.863	+ 2.462	361.937	234.205	+ 127.732
M. » *	5.370	12.027	- 6.657	4.499	4.771	- 272	414.769	187.486	+ 227.283
J. » *	4.126	20.459	- 16.333	5.926	5.010	+ 916	372.550	216.445	+ 156.105
A. » *	4.752	21.673	- 16.921	4.572	7.848	- 3.276	377.739	266.425	+ 111.314
J. » *	5.388	7.713	- 2.325	5.168	3.566	+ 1.602	315.283	224.113	+ 91.170
S. » *	4.221	8.484	- 4.263	3.648	8.076	- 4.428	290.999	225.250	+ 65.749
O. » *	3.012	9.909	- 6.897	4.195	9.634	- 5.439	259.201	218.889	+ 40.312
N. » *	2.866	76	+ 2.790	4.159	8.165	- 4.006	240.198	233.042	+ 7.156
D. » *	2.404	3.760	- 1.356	3.331	9.270	- 5.939	250.742	241.552	+ 9.190

(1) Valores expresados en millones de m\$.n.

## Estadística comercial

## INTERCAMBIO COMERCIAL CON PRINCIPALES PAISES

Miles de \$

Período	Exportación	Importación	Saldo	Exportación	Importación	Saldo	Exportación	Importación	Saldo
	ALEMANIA, Rep. Federal de			AUSTRIA			BELGICA		
1969 (1)	25.728,0	60.784,8	— 35.056,8	606,0	1.988,4	— 1.382,4	19.451,2	6.911,9	+ 12.539,3
1970 *	383.294	702.078	— 318.784	5.976	24.044	— 18.068	240.582	81.658	+ 158.924
D. 1969 (1)	1.918,0	5.501,8	— 3.583,8	64,9	167,8	— 102,9	998,0	699,9	+ 298,1
E. 1970 *	21.380	54.682	— 33.302	205	1.604	— 1.399	15.491	4.120	+ 11.371
F. » *	21.728	43.743	— 22.015	414	718	— 304	11.122	3.375	+ 7.747
M. » *	29.166	55.201	— 26.035	42	1.693	— 1.651	18.282	6.751	+ 11.531
A. » *	42.641	58.304	— 15.663	1.478	2.050	— 572	20.350	5.548	+ 14.802
M. » *	44.773	49.931	— 5.158	461	1.994	— 1.533	27.276	4.327	+ 22.949
J. » *	40.571	49.269	— 8.698	427	1.421	— 994	29.826	7.154	+ 22.672
J. » *	33.677	69.848	— 36.171	869	1.417	— 548	20.591	9.034	+ 11.557
A. » *	33.721	60.633	— 26.912	407	3.317	— 2.910	18.079	7.760	+ 10.319
S. » *	33.456	63.121	— 29.665	824	1.663	— 839	23.126	9.704	+ 13.422
O. » *	29.109	61.765	— 32.656	281	2.500	— 2.219	21.174	7.978	+ 13.196
N. » *	27.039	65.704	— 38.665	319	1.817	— 1.498	14.689	9.026	+ 5.663
D. » *	26.034	69.877	— 43.843	251	3.851	— 3.600	20.577	6.883	+ 13.694
	CHECOESLOVAQUIA			DINAMARCA			ESPAÑA		
1969 (1)	2.547,3	696,5	+ 1.850,8	480,4	2.149,1	— 1.668,7	27.609,9	13.472,9	+ 14.137,0
1970 *	39.286	10.941	+ 28.345	11.640	14.077	— 2.437	286.507	124.281	+ 162.226
D. 1969 (1)	335,5	39,7	+ 295,8	64,6	157,0	— 92,4	705,1	1.361,5	— 656,4
E. 1970 *	6.390	280	+ 6.110	510	908	— 398	15.872	8.872	+ 7.000
F. » *	7.299	498	+ 6.801	744	755	— 11	11.945	5.938	+ 6.007
M. » *	3.641	744	+ 2.897	983	1.244	— 261	39.416	10.042	+ 29.374
A. » *	3.481	548	+ 2.933	1.357	1.040	+ 317	36.244	17.362	+ 18.882
M. » *	2.381	339	+ 2.042	1.188	627	+ 561	47.532	9.751	+ 37.781
J. » *	2.288	1.748	+ 540	1.451	679	+ 772	26.588	13.742	+ 12.846
J. » *	2.419	1.037	+ 1.382	1.347	1.438	— 91	28.716	7.764	+ 20.952
A. » *	2.242	1.063	+ 1.179	942	1.627	— 685	24.398	8.350	+ 16.048
S. » *	1.315	632	+ 683	1.004	910	+ 94	9.201	11.416	— 2.215
O. » *	2.040	1.169	+ 871	1.073	1.618	— 545	18.918	11.472	+ 7.446
N. » *	2.211	1.678	+ 533	672	2.407	— 1.735	10.145	12.822	— 2.677
D. » *	3.579	1.206	+ 2.373	370	824	— 454	17.532	6.749	+ 10.783
	FINLANDIA			FRANCIA			GRECIA		
1969 (1)	966,5	7.783,1	— 6.816,6	21.307,8	17.966,7	+ 3.341,1	9.283,4	566,8	+ 8.716,6
1970 *	9.885	84.039	— 74.154	258.770	241.312	+ 17.458	96.935	4.406	+ 92.529
D. 1969 (1)	44,8	670,5	— 625,7	1.971,8	1.724,6	+ 247,2	1.131,0	75,5	+ 1.055,5
E. 1970 *	323	7.034	— 6.711	14.267	14.838	— 571	10.312	25	+ 10.287
F. » *	1.485	7.488	— 6.003	21.745	11.796	+ 9.949	10.416	5	+ 10.411
M. » *	1.643	6.123	— 4.480	17.148	15.431	+ 1.717	8.698	134	+ 8.564
A. » *	2.739	5.597	— 2.858	17.848	22.155	— 4.307	11.389	1.466	+ 9.923
M. » *	1.080	7.969	— 6.889	23.256	16.996	+ 6.260	9.039	15	+ 9.024
J. » *	205	8.116	— 7.851	16.552	18.242	— 1.690	7.210	7	+ 7.203
J. » *	257	11.490	— 11.233	20.519	28.023	— 7.504	8.574	158	+ 8.416
A. » *	289	3.652	— 3.363	25.332	23.326	+ 2.006	8.396	2.043	+ 6.353
S. » *	584	4.870	— 4.286	26.935	22.480	+ 4.455	7.276	89	+ 7.187
O. » *	485	8.470	— 7.985	23.607	21.772	+ 1.835	6.592	157	+ 6.435
N. » *	610	6.990	— 6.380	22.049	20.590	+ 1.459	5.404	267	+ 5.137
D. » *	126	6.240	— 6.114	29.513	25.663	+ 3.850	3.628	39	+ 3.589



## Estadística comercial

## INTERCAMBIO COMERCIAL CON PRINCIPALES PAISES

Miles de \$

Período	Exportación	Importación	Saldo	Exportación	Importación	Saldo	Exportación	Importación	Saldo
	HUNGRÍA			ITALIA			NORUEGA		
1969 (1)	2.415,5	569,2	+ 1.846,3	80.338,3	37.062,4	+ 43.275,9	2.024,9	3.611,3	- 1.586,4
1970 *	28.946	3.102	+ 25.844	990.823	459.147	+ 531.676	19.611	29.458	- 9.847
D. 1969 (1)	237,6	35,0	+ 202,6	3.966,2	2.760,6	+ 1.205,6	32,9	318,8	- 285,9
E. 1970 *	3.196	107	+ 3.089	51.820	23.781	+ 28.039	533	2.857	- 2.324
F. » *	2.307	82	+ 2.225	64.037	22.295	+ 41.742	1.351	1.914	- 563
M. » *	890	116	+ 774	112.133	40.672	+ 71.461	6.494	1.968	+ 4.526
A. » *	2.968	424	+ 2.544	47.712	49.986	- 2.274	5.373	1.791	+ 3.582
M. » *	6.768	55	+ 6.713	97.956	38.194	+ 59.762	438	1.596	- 1.158
J. » *	2.366	174	+ 2.192	120.301	48.959	+ 71.342	1.687	1.707	- 20
J. » *	3.742	39	+ 3.703	127.627	49.311	+ 78.316	982	4.259	- 3.277
A. » *	1.282	1.827	- 545	98.333	39.283	+ 59.050	589	1.648	- 1.059
S. » *	1.053	29	+ 1.024	78.681	42.659	+ 36.022	1.023	1.725	- 702
O. » *	778	105	+ 673	70.627	33.960	+ 36.667	236	1.810	- 1.574
N. » *	1.675	35	+ 1.640	56.259	36.369	+ 19.890	588	4.185	- 3.597
D. » *	1.921	110	+ 1.811	65.337	33.679	+ 31.658	318	3.998	- 3.680
	PAISES BAJOS			POLONIA			PORTUGAL		
1969 (1)	59.238,4	11.360,3	+ 47.878,1	6.452,4	2.145,3	+ 4.307,1	1.346,5	557,0	+ 789,5
1970 *	662.570	122.635	+ 539.935	55.923	36.106	+ 19.817	23.851	5.879	+ 17.972
D. 1969 (1)	4.315,5	1.332,5	+ 2.983,0	881,8	28,8	+ 853,0	4,1	52,2	- 48,1
E. 1970 *	50.950	12.748	+ 38.202	6.549	264	+ 6.285	5.378	321	+ 5.057
F. » *	56.654	7.574	+ 49.080	6.143	362	+ 5.781	946	159	+ 787
M. » *	53.062	6.990	+ 46.072	5.362	374	+ 4.988	85	207	- 122
A. » *	96.139	12.141	+ 83.998	4.923	178	+ 4.745	1.984	344	+ 1.640
M. » *	77.306	10.604	+ 66.702	3.578	1.875	+ 1.703	833	375	+ 458
J. » *	55.722	9.609	+ 46.113	3.987	829	+ 3.158	239	475	- 236
J. » *	52.696	11.518	+ 41.178	6.302	4.468	+ 1.834	3.712	686	+ 3.026
A. » *	41.971	10.026	+ 31.945	3.545	4.450	- 905	953	350	+ 603
S. » *	45.320	11.416	+ 33.904	5.624	2.378	+ 3.246	909	384	+ 525
O. » *	35.939	9.817	+ 26.122	2.308	230	+ 2.078	254	701	- 447
N. » *	52.934	9.541	+ 43.393	5.605	5.862	- 257	5.456	1.054	+ 4.402
D. » *	43.877	10.652	+ 33.225	1.998	14.835	- 12.837	3.101	824	+ 2.277
	REINO UNIDO			SUECIA			SUIZA		
1969 (1)	54.370,9	32.490,6	+ 21.880,3	2.496,8	11.628,9	- 9.132,1	5.333,1	11.047,0	- 5.713,9
1970 *	452.384	349.884	+ 102.500	26.672	130.353	- 103.681	75.295	134.926	- 59.631
D. 1969 (1)	3.569,2	2.522,6	+ 1.046,6	137,1	1.316,8	- 1.179,7	517,0	728,1	- 211,1
E. 1970 *	28.456	32.036	- 3.580	418	8.099	- 7.681	6.236	9.564	- 3.328
F. » *	28.374	19.999	+ 8.375	4.904	11.065	- 6.161	7.338	5.732	+ 1.606
M. » *	41.953	24.139	+ 17.814	3.717	11.457	- 7.740	9.278	8.015	+ 1.263
A. » *	38.690	27.842	+ 10.848	6.899	12.278	- 5.379	8.776	14.055	- 5.279
M. » *	47.668	25.373	+ 22.295	3.200	7.844	- 4.644	9.050	9.196	- 146
J. » *	49.205	27.918	+ 21.287	1.173	17.486	- 16.313	5.555	8.714	- 3.159
J. » *	49.811	37.759	+ 12.052	1.110	13.125	- 12.015	9.235	14.260	- 5.025
A. » *	42.039	31.777	+ 10.262	815	7.188	- 6.373	7.399	14.831	- 7.432
S. » *	42.829	27.820	+ 15.009	2.092	10.124	- 8.032	4.661	12.927	- 8.266
O. » *	33.273	30.987	+ 2.286	1.225	11.323	- 10.098	3.159	12.534	- 9.375
N. » *	26.624	35.094	- 8.470	399	7.448	- 7.049	2.224	11.488	- 9.264
D. » *	23.461	29.141	- 5.680	720	12.916	- 12.196	2.384	13.610	- 11.226

## Estadística comercial

## INTERCAMBIO COMERCIAL CON PRINCIPALES PAISES

Miles de \$

Periodo	Exportación	Importación	Saldo	Exportación	Importación	Saldo	Exportación	Importación	Saldo
	YUGOESLAVIA			DEMÁS PAISES			TOTAL ASIA (excluida U.R.S.S)		
1969 (1)	2.037,2	883,3	+ 1.153,4	3.476,7	2.037,8	+ 1.438,9	36.708,3	41.311,9	- 4.603,6
1970 *	22.380	1.398	+ 20.982	68.136	9.209	+ 58.927	562.585	514.150	+ 48.435
D. 1969 (1)	182,2	10,8	+ 171,4	67,1	209,8	- 142,7	1.701,9	3.419,2	- 1.717,3
E. 1970 *	1.522	9	+ 1.513	8.380	1.730	+ 6.650	16.069	47.142	- 31.073
F. » *	1.891	8	+ 1.883	7.406	1.247	+ 6.159	30.764	26.967	+ 3.797
M. » *	1.741	151	+ 1.590	5.877	1.442	+ 4.435	79.617	31.036	+ 48.581
A. » *	1.884	79	+ 1.805	9.062	1.017	+ 8.045	100.900	26.786	+ 74.114
M. » *	3.001	81	+ 2.920	7.985	344	+ 7.641	65.191	32.343	+ 32.848
J. » *	2.360	94	+ 2.266	4.777	102	+ 4.675	54.843	42.640	+ 12.203
J. » *	2.339	94	+ 2.245	3.214	697	+ 2.517	33.542	53.054	- 19.512
A. » *	866	30	+ 836	3.685	932	+ 2.753	44.518	53.431	- 8.913
S. » *	1.225	273	+ 952	3.861	630	+ 3.231	47.386	30.048	+ 17.338
O. » *	2.239	400	+ 1.839	5.884	121	+ 5.763	38.708	60.490	- 21.782
N. » *	1.956	95	+ 1.861	3.340	570	+ 2.770	29.282	59.416	- 30.134
D. » *	1.354	85	+ 1.269	4.661	370	+ 4.291	21.764	50.797	- 29.033
	ARABIA SAUDITA			CHINA CONTINENTAL			FILIPINAS		
1969 (1)	9,8	1.922,9	- 1.913,1	112,7	265,7	- 153,0	1.500,9	134,1	+ 1.366,8
1970 *	18	5.070	- 5.052	9.421	3.397	+ 6.024	6.214	407	+ 5.807
D. 1969 (1)	-	107,1	- 107,1	6,2	6,0	+ 0,2	89,3	-	+ 89,3
E. 1970 *	-	-	-	156	140	+ 16	446	52	+ 394
F. » *	8	-	+ 8	8	73	- 65	436	16	+ 420
M. » *	-	-	-	784	1.175	- 391	684	-	+ 684
A. » *	-	-	-	2.952	137	+ 2.815	536	-	+ 536
M. » *	6	368	- 362	-	159	- 159	700	-	+ 700
J. » *	-	-	-	281	96	- 185	650	6	+ 644
J. » *	-	-	-	153	213	- 60	439	239	+ 200
A. » *	-	3.605	- 3.605	398	181	+ 217	700	23	+ 677
S. » *	-	-	-	2.065	188	+ 1.877	326	6	+ 320
O. » *	-	660	- 660	429	339	+ 90	446	57	+ 389
N. » *	4	437	- 433	2.194	243	+ 1.951	588	8	+ 580
D. » *	-	-	-	-	452	- 452	264	-	+ 264
	INDIA			IRAN					
1969 (1)	1.557,9	191,2	+ 1.366,7	824,1	1,3	+ 822,8			
1970 *	15.077	10.566	+ 4.511	10.156	4.144	+ 6.012			
D. 1969 (1)	-	24,3	- 24,3	104,4	-	+ 104,4			
E. 1970 *	37	450	- 413	1.339	6	+ 1.333			
F. » *	-	597	- 597	1.159	3	+ 1.156			
M. » *	5	372	- 367	1.303	3	+ 1.300			
A. » *	5	413	- 408	271	-	+ 271			
M. » *	30	796	- 766	532	-	+ 532			
J. » *	9.790	1.955	+ 7.835	387	1.227	- 840			
J. » *	11	311	- 300	1.913	2.887	- 974			
A. » *	9	1.311	- 1.302	868	-	+ 868			
S. » *	1.754	157	+ 1.597	395	8	+ 387			
O. » *	3.372	1.202	+ 2.170	718	-	+ 718			
N. » *	24	1.656	- 1.632	452	-	+ 452			
D. » *	41	1.346	- 1.305	818	9	+ 809			

(1) Valores expresados en millones de m\$.

## INTERCAMBIO COMERCIAL CON PRINCIPALES PAISES

Miles de \$

Período	Exportación	Importación	Saldo	Exportación	Importación	Saldo	Exportación	Importación	Saldo
	ISRAEL			JAPON			KUWAIT		
1969 (1)	4.028,6	249,2	+ 3.779,4	25.230,5	22.789,9	+ 2.440,6	70,5	2.216,7	- 2.146,2
1970 *	44.715	3.288	+ 41.427	391.958	322.699	+ 69.259	447	3.745	- 3.298
D. 1969 (1)	495,7	14,4	+ 481,3	780,4	2.256,6	- 1.476,2	2,1	79,2	- 77,1
E. 1970 *	3.194	373	+ 2.821	8.867	34.347	- 25.480	5	808	- 803
F. » *	4.141	120	+ 4.021	22.414	18.822	+ 3.592	32	866	- 834
M. » *	2.895	90	+ 2.805	71.312	23.289	+ 48.023	-	-	-
A. » *	500	189	+ 311	82.928	16.247	+ 66.681	-	-	-
M. » *	4.000	187	+ 3.813	53.252	20.045	+ 33.207	-	-	-
J. » *	2.452	351	+ 2.101	32.198	17.442	+ 14.756	227	-	+ 227
J. » *	4.280	195	+ 4.085	21.647	31.282	- 9.635	-	2.071	- 2.071
A. » *	5.733	416	+ 5.317	29.182	33.581	- 4.399	-	-	-
S. » *	6.608	549	+ 6.054	26.038	23.030	+ 3.008	132	-	+ 132
O. » *	3.997	271	+ 3.726	14.933	37.296	- 22.363	-	-	-
N. » *	2.355	336	+ 2.019	17.608	34.200	- 16.592	51	-	+ 51
D. » *	4.560	210	+ 4.350	11.579	33.116	- 21.537	-	-	-
	MALASIA, Federación de			PAKISTAN			SINGAPUR		
1969 (1)	14,0	3.442,1	- 3.428,1	2,3	2.229,2	- 2.226,9	112,1	3.139,6	- 3.027,5
1970 *	454	27.825	- 27.371	253	63.833	- 63.580	4.101	26.009	- 21.908
D. 1969 (1)	2,2	201,3	- 199,1	0,7	159,0	- 158,3	0,3	262,7	- 262,4
E. 1970 *	20	2.567	- 2.547	-	5.967	- 5.967	85	1.916	- 1.831
F. » *	5	1.832	- 1.827	-	2.966	- 2.966	76	1.237	- 1.161
M. » *	18	2.266	- 2.248	152	2.065	- 1.913	148	1.047	- 899
A. » *	2	2.575	- 2.573	1	2.576	- 2.575	70	2.749	- 2.679
M. » *	16	1.545	- 1.529	-	4.795	- 4.795	3.032	2.124	+ 908
J. » *	24	1.811	- 1.787	-	12.300	- 12.300	67	2.568	- 2.501
J. » *	41	3.711	- 3.670	71	394	- 323	169	3.770	- 3.601
A. » *	2	2.321	- 2.319	9	9.752	- 9.743	72	1.131	- 1.059
S. » *	103	2.350	- 2.247	-	126	- 126	111	2.174	- 2.053
O. » *	-	2.477	- 2.477	5	9.327	- 9.322	188	3.027	- 2.839
N. » *	191	2.532	- 2.341	13	7.534	- 7.521	18	2.007	- 1.989
D. » *	34	1.838	- 1.804	2	6.031	- 6.029	63	2.258	- 2.195
	DEMÁS PAISES			AFRICA Y OCEANIA			U. R. S. S.		
1969 (1)	3.244,9	4.730,0	- 1.485,1	5.964,3	5.964,3	- 0,6	10.311,8	3.190,4	+ 7.121,4
1970 *	79.771	43.167	+ 36.604	77.445	52.116	+ 25.329	98.680	11.679	+ 87.001
D. 1969 (1)	220,6	308,6	- 88,0	426,2	531,1	- 104,9	35,6	65,8	- 30,2
E. 1970 *	1.920	516	+ 1.404	6.067	2.911	+ 3.156	13.278	1.831	+ 11.447
F. » *	2.485	435	+ 2.050	3.301	5.496	- 2.195	25.921	305	+ 25.616
M. » *	2.316	729	+ 1.587	5.102	6.121	- 1.019	15.568	388	+ 15.180
A. » *	13.635	1.900	+ 11.735	7.690	4.312	+ 3.378	8.743	1.269	+ 7.474
M. » *	3.623	2.324	+ 1.299	4.770	1.914	+ 2.856	5.054	829	+ 4.225
J. » *	8.767	4.884	+ 3.883	6.184	3.737	+ 2.447	4.840	1.316	+ 3.524
J. » *	4.818	7.981	- 3.163	7.314	2.902	+ 4.412	2.498	740	+ 1.758
A. » *	7.545	1.110	+ 6.435	8.462	5.796	+ 2.666	6	1.024	- 1.018
S. » *	9.854	1.460	+ 8.394	8.641	5.025	+ 3.616	2.667	1.235	+ 1.432
O. » *	14.620	5.834	+ 8.786	6.977	3.272	+ 3.705	4.220	1.002	+ 3.218
N. » *	5.784	10.463	- 4.679	7.109	4.053	+ 3.056	2.349	1.222	+ 1.127
D. » *	4.403	5.537	- 1.134	5.827	6.578	- 751	13.536	517	+ 13.019

(1) Valores expresados en millones de m\$.n.



## Estadística comercial

## INTERCAMBIO COMERCIAL CON PRINCIPALES PAISES

Miles de u\$s

Período	Exportación	Importación	Saldo	Exportación	Importación	Saldo
	<b>TOTAL GENERAL</b>			<b>TOTAL AMERICA</b>		
1969	1.612.078,6	1.576.090,7	+ 35.987,9	524.908,4	787.004,1	— 262.095,7
1970 *	1.773.166	1.684.639	+ 88.527	539.045	853.987	— 314.942
D. 1969	111.364,1	128.900,2	— 17.536,1	44.769,9	61.099,5	— 16.329,6
E. 1970 *	113.559	141.190	— 27.631	32.529	73.829	— 41.300
F. " "	130.579	98.917	+ 31.662	36.797	48.197	— 11.400
M. " "	178.724	133.504	+ 45.220	47.324	67.665	— 20.341
A. " "	183.259	147.847	+ 35.412	46.325	71.684	— 25.359
M. " "	180.196	134.906	+ 45.290	40.258	71.314	— 31.056
J. " "	175.595	142.284	+ 33.311	50.697	72.774	— 22.077
J. " "	160.928	156.934	+ 3.994	46.282	76.154	— 29.872
A. " "	152.582	141.298	+ 11.284	56.079	70.207	— 14.128
S. " "	139.564	138.877	+ 687	49.585	73.487	— 23.902
O. " "	128.697	158.566	— 29.869	49.519	87.653	— 38.134
N. " "	107.600	146.424	— 38.824	36.572	71.991	— 35.419
D. " "	121.883	143.893	— 22.010	47.077	69.032	— 21.955
	<b>BOLIVIA</b>			<b>BRASIL</b>		
1969	22.272,0	11.705,0	+ 10.567,0	130.115,0	174.471,8	— 44.356,8
1970 *	15.806	11.301	+ 4.505	138.567	183.683	— 45.116
D. 1969	2.015,0	1.411,3	+ 603,7	7.978,8	15.318,0	— 7.339,2
E. 1970 *	966	1.170	— 204	7.322	15.550	— 8.228
F. " "	1.368	1.238	+ 130	8.898	10.313	— 1.415
M. " "	1.213	568	+ 645	13.009	14.387	— 1.378
A. " "	1.065	855	+ 210	11.866	14.713	— 2.847
M. " "	1.169	1.045	+ 124	9.321	14.220	— 4.899
J. " "	1.263	100	+ 1.163	11.416	16.744	— 5.328
J. " "	1.514	1.179	+ 335	11.868	14.225	— 2.357
A. " "	895	43	+ 852	13.128	14.721	— 1.593
S. " "	1.491	48	+ 1.443	15.029	17.060	— 2.031
O. " "	1.969	3.138	— 1.169	12.342	18.999	— 6.657
N. " "	1.024	759	+ 265	11.138	15.684	— 4.546
D. " "	1.870	1.157	+ 713	13.230	17.068	— 3.838
	<b>CANADA</b>			<b>COLOMBIA</b>		
1969	6.565,7	61.208,5	— 54.642,8	9.345,2	9.386,4	— 41,2
1970 *	6.590	49.322	— 42.732	13.917	12.228	+ 1.689
D. 1969	693,7	4.891,1	— 4.197,4	1.055,9	481,9	+ 574,0
E. 1970 *	327	5.747	— 5.420	696	1.116	— 420
F. " "	220	3.192	— 2.972	482	238	+ 244
M. " "	301	2.681	— 2.380	1.380	836	+ 544
A. " "	627	4.107	— 3.480	1.301	1.035	+ 266
M. " "	666	4.353	— 3.687	886	322	+ 564
J. " "	553	3.966	— 3.413	1.165	902	+ 263
J. " "	732	7.017	— 6.285	1.236	1.259	— 23
A. " "	1.153	1.959	— 806	1.211	232	+ 979
S. " "	787	3.955	— 3.168	1.712	831	+ 881
O. " "	783	4.866	— 4.083	867	3.683	+ 2.816
N. " "	381	3.819	— 3.438	1.380	1.543	— 163
D. " "	60	3.660	— 3.600	1.602	230	+ 1.372

## Estadística comercial

## INTERCAMBIO COMERCIAL CON PRINCIPALES PAISES

Miles de u\$s

Período	Exportación	Importación	Saldo	Exportación	Importación	Saldo	Exportación	Importación	Saldo	
<b>CHILE</b>										
1969 (1)	88.503,1	71.555,1	+ 16.948,0	140.151,0	345.714,3	- 205.563,3	14.089,0	21.539,0	- 7.450,0	
1970 *	91.483	75.375	+ 16.108	155.190	418.532	- 263.342	16.009	14.027	+ 1.982	
D. 1969 (1)	9.814,6	6.231,6	+ 3.583,0	12.756,4	25.721,0	- 12.966,6	1.218,1	1.393,4	- 175,3	
E. 1970 *	5.527	5.364	+ 163	10.496	36.324	- 25.828	1.085	1.030	+ 55	
F. » *	6.555	4.107	+ 2.448	10.809	24.009	- 13.200	1.283	679	+ 604	
M. » *	6.341	5.846	+ 495	17.254	35.437	- 18.183	1.529	998	+ 531	
A. » *	7.341	7.772	- 431	12.561	35.263	- 22.702	1.462	1.477	- 15	
M. » *	6.935	6.799	+ 136	10.968	36.367	- 25.399	1.193	873	+ 320	
J. » *	7.745	6.859	+ 886	15.976	32.615	- 16.639	1.265	1.493	- 228	
J. » *	7.617	6.483	+ 1.134	12.206	34.159	- 21.953	1.746	1.354	+ 392	
A. » *	10.665	6.479	+ 4.186	19.703	37.706	- 18.003	1.002	1.302	- 300	
S. » *	7.500	7.422	+ 78	13.705	35.365	- 21.660	1.663	1.022	+ 641	
O. » *	9.446	6.582	+ 2.864	13.418	40.669	- 27.251	1.257	1.651	- 394	
N. » *	6.622	6.390	+ 232	7.390	37.466	- 30.076	1.086	896	+ 190	
D. » *	9.190	5.272	+ 3.918	10.705	33.151	- 22.446	1.439	1.252	+ 187	
<b>ESTADOS UNIDOS</b>										
<b>MEXICO</b>										
<b>PARAGUAY</b>										
1969 (1)	15.288,6	15.882,4	- 593,8	44.945,4	14.142,5	+ 30.802,9	22.938,9	3.678,0	+ 19.260,9	
1970 *	15.067	19.850	- 4.783	31.726	14.072	+ 17.654	28.168	6.665	+ 21.503	
D. 1969 (1)	1.237,2	2.020,0	- 782,8	2.061,6	1.278,6	+ 783,0	2.946,7	349,0	+ 2.597,7	
E. 1970 *	1.318	1.614	- 296	1.650	2.641	- 991	1.615	268	+ 1.347	
F. » *	585	1.170	- 585	3.135	662	+ 2.473	1.675	294	+ 1.381	
M. » *	811	1.339	- 528	1.739	1.440	+ 299	1.549	378	+ 1.171	
A. » *	1.963	1.553	+ 410	2.131	723	+ 1.408	2.889	354	+ 2.535	
M. » *	1.548	1.501	+ 47	2.840	655	+ 2.185	1.913	379	+ 1.534	
J. » *	1.498	1.613	- 115	4.330	1.451	+ 2.879	2.649	328	+ 2.321	
J. » *	1.062	1.754	- 692	3.596	904	+ 2.692	2.230	438	+ 1.792	
A. » *	1.260	1.738	- 478	2.211	2.289	- 78	2.115	918	+ 1.197	
S. » *	1.605	1.708	- 103	1.624	507	+ 1.117	2.460	1.428	+ 1.032	
O. » *	1.107	1.550	- 443	4.175	855	+ 3.320	2.343	775	+ 1.568	
N. » *	845	2.116	- 1.271	2.189	700	+ 1.489	2.757	557	+ 2.200	
D. » *	1.467	2.193	- 726	2.106	1.244	+ 862	3.973	547	+ 3.426	
<b>PERU</b>										
<b>URUGUAY</b>										
<b>VENEZUELA</b>										
1969 (1)	13.654,3	38.377,5	- 24.723,2	17.040,2	19.343,6	- 2.303,4	935.770,5	644.896,3	+ 290.874,2	
1970 *	12.574	30.531	- 17.957	13.948	18.401	- 4.453	1.030.842	678.766	+ 352.076	
D. 1969 (1)	912,7	1.066,8	- 154,1	2.079,2	936,8	+ 1.142,4	60.412,4	56.326,5	+ 4.085,9	
E. 1970 *	502	1.920	- 1.418	1.025	1.085	- 60	70.911	52.537	+ 18.374	
F. » *	787	1.322	- 535	1.000	973	+ 27	76.642	41.358	+ 35.284	
M. » *	862	2.264	- 1.402	1.336	1.491	- 155	102.746	55.112	+ 47.634	
A. » *	1.885	3.300	- 1.415	1.234	532	+ 702	103.411	66.915	+ 36.496	
M. » *	1.534	3.436	- 1.902	1.285	1.364	- 79	118.505	53.567	+ 64.938	
J. » *	1.154	5.384	- 4.230	1.683	1.319	+ 364	106.098	56.959	+ 49.139	
J. » *	1.278	5.418	- 4.140	1.197	1.964	- 767	102.829	66.606	+ 36.223	
A. » *	1.410	1.928	- 518	1.326	892	+ 434	82.713	56.028	+ 26.685	
S. » *	1.088	2.121	- 1.033	921	2.020	- 1.099	74.841	56.312	+ 18.529	
O. » *	755	2.477	- 1.722	1.057	2.408	- 1.351	66.452	54.722	+ 11.730	
N. » *	717	19	+ 698	1.043	2.042	- 999	61.300	58.260	+ 3.040	
D. » *	602	940	- 338	833	2.318	- 1.485	64.393	60.388	+ 4.005	
<b>DEMÁS PAISES</b>										
<b>TOTAL DE EUROPA (excluida U.R.S.S.)</b>										

## Estadística comercial

## INTERCAMBIO COMERCIAL CON PRINCIPALES PAISES

Miles de u\$s

Período	Exportación	Importación	Saldo	Exportación	Importación	Saldo	Exportación	Importación	Saldo
	ALEMANIA, Rep. Federal de			AUSTRIA			BELGICA		
1969	73.514,0	173.670,8	— 100.156,8	1.731,4	5.681,2	— 3.949,8	55.582,5	19.748,3	+ 35.834,2
1970 *	104.734	185.520	— 80.786	1.608	6.317	— 4.709	65.612	21.370	+ 44.242
D. 1969	5.480,1	15.719,4	— 10.239,3	185,6	479,5	— 293,9	2.851,4	1.999,8	+ 851,6
E. 1970 *	6.108	15.623	— 9.515	58	458	— 400	4.426	1.177	+ 3.249
F. » *	6.208	12.498	— 6.290	118	205	— 87	3.178	964	+ 2.214
M. » *	8.333	15.772	— 7.439	12	484	— 472	5.223	1.929	+ 3.294
A. » *	12.183	16.658	— 4.475	422	586	— 164	5.814	1.585	+ 4.229
M. » *	12.792	14.266	— 1.474	132	570	— 438	7.793	1.236	+ 6.557
J. » *	11.559	12.965	— 1.406	115	374	— 259	8.458	1.883	+ 6.575
J. » *	9.053	17.462	— 8.409	229	354	— 125	5.545	2.258	+ 3.287
A. » *	8.777	15.158	— 6.381	103	829	— 726	4.744	1.940	+ 2.804
S. » *	8.630	15.780	— 7.150	206	416	— 210	5.966	2.426	+ 3.540
O. » *	7.543	15.441	— 7.898	70	625	— 555	5.496	1.994	+ 3.502
N. » *	6.878	16.426	— 9.548	80	454	— 374	3.714	2.256	+ 1.458
D. » *	6.667	17.469	— 10.802	63	963	— 900	5.254	1.721	+ 3.533
	CHECOSLOVAQUIA			DINAMARCA			ESPAÑA		
1969	7.277,9	1.990,1	+ 5.287,8	1.372,6	6.140,4	— 4.767,8	78.885,8	38.494,1	+ 40.391,7
1970 *	10.955	2.844	+ 8.111	3.192	3.691	— 499	79.624	33.107	+ 46.517
D. 1969	958,6	113,4	+ 845,2	184,6	448,7	— 264,1	2.014,7	3.890,0	— 1.875,3
E. 1970 *	1.826	80	+ 1.746	146	259	— 113	4.535	2.535	+ 2.000
F. » *	2.085	142	+ 1.943	213	216	— 3	3.413	1.697	+ 1.716
M. » *	1.040	213	+ 827	281	355	— 74	11.262	2.869	+ 8.393
A. » *	995	156	+ 839	388	297	+ 91	10.356	4.961	+ 5.395
M. » *	680	97	+ 583	340	179	+ 161	13.580	2.786	+ 10.794
J. » *	654	460	+ 194	414	179	+ 235	7.581	3.616	+ 3.965
J. » *	669	259	+ 410	368	359	+ 9	8.050	1.941	+ 6.109
A. » *	602	266	+ 336	246	407	— 161	6.604	2.088	+ 4.516
S. » *	356	158	+ 198	259	227	+ 32	2.370	2.854	— 484
O. » *	556	292	+ 264	273	404	— 131	4.829	2.868	+ 1.961
N. » *	565	419	+ 146	172	602	— 430	2.623	3.206	— 583
D. » *	927	302	+ 625	94	206	— 112	4.422	1.687	+ 2.735
	FINLANDIA			FRANCIA			GRECIA		
1969	2.761,3	22.237,4	— 19.476,1	60.880,8	51.333,5	+ 9.547,3	26.523,9	1.619,3	+ 24.904,6
1970 *	2.754	22.338	— 19.584	69.867	63.468	+ 6.399	26.400	1.160	+ 25.240
D. 1969	128,1	1.915,8	— 1.787,7	5.633,8	4.927,4	+ 706,4	3.231,3	215,8	+ 3.015,5
E. 1970 *	92	2.010	— 1.918	4.076	4.239	— 163	2.946	7	+ 2.939
F. » *	424	2.139	— 1.715	6.213	3.370	+ 2.843	2.976	1	+ 2.975
M. » *	469	1.749	— 1.280	4.899	4.409	+ 490	2.485	38	+ 2.447
A. » *	782	1.599	— 817	5.099	6.330	— 1.231	3.254	419	+ 2.835
M. » *	309	2.277	— 1.968	6.645	4.856	+ 1.789	2.583	4	+ 2.579
J. » *	75	2.136	— 2.061	4.687	4.800	— 113	2.025	2	+ 2.023
J. » *	68	2.873	— 2.805	5.459	7.006	— 1.547	2.262	40	+ 2.222
A. » *	76	913	— 837	6.506	5.831	+ 675	2.131	511	+ 1.620
S. » *	149	1.217	— 1.068	6.913	5.620	+ 1.293	1.826	22	+ 1.804
O. » *	122	2.117	— 1.995	6.048	5.443	+ 605	1.652	39	+ 1.613
N. » *	154	1.748	— 1.594	5.697	5.148	+ 549	1.352	67	+ 1.285
D. » *	32	1.560	— 1.528	7.625	6.416	+ 1.209	908	10	+ 898



## Estadística comercial

## INTERCAMBIO COMERCIAL CON PRINCIPALES PAISES

Miles de u\$s

Período	Exportación	Importación	Saldo	Exportación	Importación	Saldo	Exportación	Importación	Saldo			
	HUNGRIA			ITALIA			NORUEGA					
1969	6.901,5	1.626,4	+	5.275,1	229.545,0	105.892,7	+	123.652,3	5.785,4	10.318,0	-	4.532,6
1970 *	8.109	806	+	7.303	270.881	121.678	+	149.203	5.505	7.748	-	2.243
D. 1969	678,9	99,9	+	579,0	11.332,0	7.887,4	+	3.444,6	93,9	910,9	-	817,0
E. 1970 *	913	30	+	883	14.806	6.795	+	8.011	152	816	-	664
F. " *	659	24	+	635	18.296	6.370	+	11.926	386	547	-	161
M. " *	254	33	+	221	32.038	11.621	+	20.417	1.855	562	+	1.293
A. " *	848	121	+	727	13.632	14.282	-	650	1.535	512	+	1.023
M. " *	1.934	16	+	1.918	27.988	10.912	+	17.076	125	456	-	331
J. " *	676	46	+	630	34.318	12.884	+	21.434	479	449	+	30
J. " *	1.054	10	+	1.044	35.088	12.328	+	22.760	275	1.065	-	790
A. " *	350	457	-	107	25.795	9.821	+	15.974	151	412	-	261
S. " *	269	7	+	262	20.194	10.665	+	9.529	259	431	-	172
O. " *	200	26	+	174	17.845	8.490	+	9.355	60	452	-	392
N. " *	445	9	+	436	14.220	9.092	+	5.128	148	1.046	-	898
D. " *	508	27	+	481	16.661	8.420	+	8.241	80	999	-	919
	PAISES BAJOS			POLONIA			PORTUGAL					
1969	169.255,0	32.458,0	+	136.797,0	18.435,3	6.129,3	+	12.306,0	3.847,3	1.591,3	+	2.256,0
1970 *	183.914	32.573	+	151.341	15.383	9.146	+	6.237	6.376	1.526	+	4.850
D. 1969	12.330,1	3.807,1	+	8.523,0	2.519,5	82,4	+	2.437,1	11,7	149,0	-	137,3
E. 1970 *	14.557	3.642	+	10.915	1.871	76	+	1.795	1.537	92	+	1.445
F. " *	16.187	2.164	+	14.023	1.755	103	+	1.652	270	45	+	225
M. " *	15.161	1.997	+	13.164	1.532	107	+	1.425	24	59	-	35
A. " *	27.468	3.469	+	23.999	1.407	51	+	1.356	567	98	+	469
M. " *	22.087	3.030	+	19.057	1.022	536	+	486	238	107	+	131
J. " *	15.907	2.529	+	13.378	1.134	218	+	916	68	125	-	57
J. " *	14.497	2.880	+	11.617	1.746	1.117	+	629	979	171	+	808
A. " *	11.402	2.506	+	8.896	926	1.113	-	187	251	87	+	164
S. " *	11.836	2.854	+	8.982	1.461	594	+	867	237	96	+	141
O. " *	9.459	2.454	+	7.005	606	58	+	548	63	175	-	112
N. " *	13.757	2.385	+	11.372	1.421	1.465	-	44	1.365	263	+	1.102
D. " *	11.595	2.663	+	8.932	502	3.709	-	3.207	776	206	+	570
	REINO UNIDO			SUECIA			SUIZA					
1969	155.345,4	92.830,3	+	62.515,1	7.133,6	33.225,4	-	26.091,8	15.237,3	31.563,0	-	16.325,7
1970 *	122.744	92.459	+	30.285	7.405	34.631	-	27.226	20.640	35.509	-	14.869
D. 1969	10.197,6	7.207,3	+	2.990,3	391,7	3.762,2	-	3.370,5	1.477,2	2.080,2	-	603,0
E. 1970 *	8.130	9.153	-	1.023	120	2.314	-	2.194	1.782	2.733	-	951
F. " *	8.107	5.714	+	2.393	1.401	3.161	-	1.760	2.097	1.638	+	459
M. " *	11.987	6.897	+	5.090	1.062	3.273	-	2.211	2.651	2.290	+	361
A. " *	11.054	7.955	+	3.099	1.971	3.508	-	1.537	2.507	4.016	-	1.509
M. " *	13.619	7.249	+	6.370	914	2.241	-	1.327	2.586	2.627	-	41
J. " *	14.011	7.347	+	6.664	314	4.601	-	4.287	1.584	2.293	-	709
J. " *	13.312	9.440	+	3.872	290	3.281	-	2.991	2.412	3.565	-	1.153
A. " *	10.724	7.944	+	2.780	206	1.797	-	1.591	1.877	3.708	-	1.831
S. " *	10.840	6.955	+	3.885	534	2.531	-	1.997	1.181	3.232	-	2.051
O. " *	8.360	7.747	+	613	309	2.831	-	2.522	798	3.133	-	2.335
N. " *	6.688	8.773	-	2.085	101	1.862	-	1.761	569	2.872	-	2.303
D. " *	5.912	7.285	-	1.373	182	3.229	-	3.047	596	3.403	-	2.807

## Estadística comercial

## INTERCAMBIO COMERCIAL CON PRINCIPALES PAISES

Miles de u\$s

Período	Exportación	Importación	Saldo	Exportación	Importación	Saldo	Exportación	Importación	Saldo
	YUGOESLAVIA			DEMÁS PAISES			TOTAL ASIA (excluida U.R.S.S)		
1969	5.820,6	2.525,2	+ 3.295,4	9.933,9	5.821,6	+ 4.112,3	104.880,7	118.034,0	— 13.153,3
1970 *	6.122	362	+ 5.760	19.017	2.513	+ 16.504	155.256	134.965	+ 20.291
D. 1969	520,6	31,0	+ 489,6	191,0	599,3	— 408,3	4.862,5	9.769,1	— 4.906,6
E. 1970 *	435	2	+ 433	2.395	496	+ 1.899	4.591	13.469	— 8.878
F. » *	540	2	+ 538	2.116	358	+ 1.758	8.790	7.705	+ 1.085
M. » *	497	43	+ 454	1.681	412	+ 1.269	22.748	8.867	+ 13.881
A. » *	538	23	+ 515	2.591	289	+ 2.302	28.829	7.653	+ 21.176
M. » *	858	23	+ 835	2.280	99	+ 2.181	18.626	9.241	+ 9.385
J. » *	674	25	+ 594	1.365	27	+ 1.338	15.666	11.221	+ 4.445
J. » *	617	23	+ 649	856	174	+ 682	9.275	13.263	— 3.988
A. » *	224	7	+ 217	1.018	233	+ 785	11.638	13.358	— 1.720
S. » *	310	68	+ 242	1.045	159	+ 886	12.252	7.512	+ 4.740
O. » *	563	100	+ 463	1.600	33	+ 1.567	9.924	15.123	— 5.199
N. » *	502	24	+ 478	849	143	+ 706	7.361	14.854	— 7.493
D. » *	365	21	+ 344	1.224	92	+ 1.132	5.555	12.699	— 7.144
	ARABIA SAUDITA			CHINA CONTINENTAL			FILIPINAS		
1969	28,0	5.494,1	— 5.466,1	321,9	759,3	— 437,4	4.288,2	383,1	+ 3.905,1
1970 *	5	1.281	— 1.276	2.517	911	+ 1.606	1.677	104	+ 1.573
D. 1969	—	305,9	— 305,9	17,6	17,1	+ 0,5	255,3	—	+ 255,3
E. 1970 *	—	—	—	44	40	+ 4	127	15	+ 112
F. » *	2	—	+ 2	2	21	— 19	124	4	+ 120
M. » *	—	—	—	224	336	— 112	196	—	+ 196
A. » *	—	—	—	843	39	+ 804	153	—	+ 153
M. » *	2	105	— 103	—	46	— 46	200	—	+ 200
J. » *	—	—	—	80	25	+ 55	186	2	+ 184
J. » *	—	—	—	44	53	— 9	110	60	+ 50
A. » *	—	901	— 901	100	45	+ 55	175	6	+ 169
S. » *	—	—	—	522	47	+ 475	82	1	+ 81
O. » *	—	165	— 165	107	85	+ 22	112	14	+ 98
N. » *	1	109	— 108	550	61	+ 489	147	2	+ 145
D. » *	—	—	—	—	113	— 113	66	—	+ 66
	INDIA			IRAN					
1969	4.451,1	546,2	+ 3.904,9	2.354,6	3,8	+ 2.350,8			
1970 *	4.123	2.761	+ 1.362	2.770	1.053	+ 1.717			
D. 1969	0,1	69,4	— 69,3	298,2	—	+ 298,2			
E. 1970 *	11	128	— 117	383	2	+ 381			
F. » *	—	171	— 171	331	1	+ 330			
M. » *	2	106	— 104	372	1	+ 371			
A. » *	1	118	— 117	77	—	+ 77			
M. » *	8	228	— 220	152	—	+ 152			
J. » *	2.797	514	+ 2.283	111	323	— 212			
J. » *	3	78	— 75	508	722	— 214			
A. » *	2	328	— 326	231	—	+ 231			
S. » *	439	39	+ 400	101	2	+ 99			
O. » *	843	301	+ 542	185	—	+ 185			
N. » *	6	414	— 408	115	—	+ 115			
D. » *	10	337	— 327	205	2	+ 203			

## Estadística comercial

## INTERCAMBIO COMERCIAL CON PRINCIPALES PAISES

Miles de u\$s

Período	Exportación	Importación	Saldo	Exportación	Importación	Saldo	Exportación	Importación	Saldo
<b>ISRAEL</b>									
1969	11.510,2	712,0	+ 10.798,2	72.087,2	65.113,9	+ 6.973,3	201,3	6.333,5	- 6.132,2
1970 *	11.945	861	+ 11.084	109.282	84.930	+ 24.352	121	996	- 875
D. 1969	1.416,4	41,1	+ 1.375,3	2.229,8	6.447,3	- 4.217,5	5,9	226,2	- 220,3
E. 1970 *	912	107	+ 805	2.534	9.813	- 7.279	1	231	- 230
F. » *	1.183	34	+ 1.149	6.404	5.378	+ 1.026	9	247	- 238
M. » *	827	26	+ 801	20.375	6.654	+ 13.721	-	-	-
A. » *	143	54	+ 89	23.694	4.642	+ 19.052	-	-	-
M. » *	1.143	53	+ 1.090	15.215	5.727	+ 9.488	-	-	-
J. » *	700	92	+ 608	9.197	4.590	+ 4.607	65	-	+ 65
J. » *	1.166	49	+ 1.117	6.063	7.821	- 1.758	-	518	- 518
A. » *	1.454	104	+ 1.350	7.666	8.395	- 729	-	-	-
S. » *	1.677	137	+ 1.540	6.774	5.758	+ 1.016	33	-	+ 33
O. » *	1.011	68	+ 943	3.930	9.324	- 5.394	-	-	-
N. » *	589	84	+ 505	4.437	8.550	- 4.113	13	-	+ 13
D. » *	1.140	53	+ 1.087	2.994	8.279	- 5.285	-	-	-
<b>JAPON</b>									
<b>KUWAIT</b>									
<b>MALASIA, Federación de</b>									
1969	40,1	9.834,6	- 9.794,5	6,5	6.369,2	- 6.362,7	320,3	8.970,3	- 8.650,0
1970 *	117	7.365	- 7.248	70	16.776	- 16.706	1.149	6.860	- 5.711
D. 1969	6,3	575,2	- 568,9	2,1	454,1	- 452,0	0,8	750,5	- 749,7
E. 1970 *	6	733	- 727	-	1.705	- 1.705	24	547	- 523
F. » *	2	523	- 521	-	847	- 847	22	353	- 331
M. » *	5	647	- 642	44	590	- 546	42	299	- 257
A. » *	-	736	- 736	-	736	- 736	20	786	- 766
M. » *	5	441	- 436	-	1.370	- 1.370	866	607	+ 259
J. » *	7	477	- 470	-	3.237	- 3.237	19	676	- 657
J. » *	11	928	- 917	19	99	- 80	42	942	- 900
A. » *	-	580	- 580	2	2.438	- 2.436	18	283	- 265
S. » *	26	588	- 562	-	31	- 31	28	544	- 516
O. » *	-	619	- 619	1	2.332	- 2.331	47	757	- 710
N. » *	48	633	- 585	3	1.884	- 1.881	4	502	- 498
D. » *	8	459	- 451	-	1.508	- 1.508	16	565	- 549
<b>PAKISTAN</b>									
<b>SINGAPUR</b>									
<b>DEMÁS PAISES</b>									
1969	9.271,3	13.514,0	- 4.242,7	17.040,7	17.040,8	- 0,1	29.478,4	9.115,6	+ 20.362,8
1970 *	21.480	11.067	+ 10.413	20.680	13.819	+ 6.861	27.344	3.102	+ 24.242
D. 1969	630,0	882,3	- 252,3	1.217,7	1.517,4	- 299,7	101,7	187,9	- 86,2
E. 1970 *	549	148	+ 401	1.734	832	+ 902	3.794	523	+ 3.271
F. » *	711	126	+ 585	943	1.570	- 627	7.406	87	+ 7.319
M. » *	661	208	+ 453	1.458	1.749	- 291	4.448	111	+ 4.337
A. » *	3.898	542	+ 3.356	2.197	1.232	+ 965	2.498	363	+ 2.135
M. » *	1.035	664	+ 371	1.363	547	+ 816	1.444	237	+ 1.207
J. » *	2.504	1.285	+ 1.219	1.757	983	+ 774	1.378	346	+ 1.032
J. » *	1.309	1.993	- 684	1.898	726	+ 1.172	644	185	+ 459
A. » *	1.990	278	+ 1.712	2.151	1.449	+ 702	1	256	- 255
S. » *	2.570	365	+ 2.205	2.183	1.256	+ 927	702	309	+ 393
O. » *	3.688	1.458	+ 2.230	1.747	818	+ 929	1.055	250	+ 805
N. » *	1.448	2.615	- 1.167	1.779	1.013	+ 766	587	306	+ 281
D. » *	1.116	1.383	- 267	1.471	1.644	- 173	3.386	129	+ 3.257
<b>AFRICA Y OCEANIA</b>									
<b>U. R. S. S.</b>									



## IX. ESTADISTICA DE TRANSPORTES

## 1. — MOVIMIENTO FERROVIARIO

Período	Pasajeros transportados			
	Total		Líneas urbanas y suburbanas	
	Pasajeros	Pasajeros kilómetro	Pasajeros	Pasajeros kilómetro
	Miles			
1969 *	480.932	14.145.874	439.840	8.500.963
1970 *	443.205	12.828.428	406.748	7.718.207
F. 1970 *	34.429	1.227.512	30.485	571.572
M. » *	38.813	1.182.381	35.257	670.141
A. » *	37.093	1.026.174	34.111	643.075
M. » *	39.295	1.074.542	36.181	687.251
J. » *	35.735	963.813	33.057	632.558
J. » *	36.253	1.060.682	33.342	637.919
A. » *	37.508	997.572	34.872	663.966
S. » *	36.348	938.428	33.948	648.932
O. » *	36.821	997.905	33.945	643.323
N. » *	35.743	959.666	33.045	616.910
D. » *	37.915	1.163.093	34.654	666.608
E. 1971 *	35.553	1.205.340	32.943	568.921
F. » *	31.385	1.055.640	29.090	494.633

Período	Pasajeros transportados		Carga productiva despachada		Entrada bruta de explotación (1)
	Líneas generales		Toneladas	Toneladas kilómetro	
	Pasajeros	Pasajeros kilómetro			
	Miles				Millones de m\$N
1969 *	41.092	5.644.911	20.749	12.949.153	76.790,4
1970 *	36.457	5.110.221	21.862	13.356.683	837.896,0
F. 1970 *	3.944	655.940	1.416	929.217	63.265,6
M. » *	3.556	512.240	2.012	1.110.604	61.781,4
A. » *	2.982	383.099	2.126	1.160.632	74.608,9
M. » *	3.114	387.291	2.045	1.140.046	58.843,2
J. » *	2.678	331.255	2.046	1.162.571	73.572,3
J. » *	2.911	422.763	1.962	1.173.636	76.243,8
A. » *	2.636	333.606	1.939	1.220.454	62.456,8
S. » *	2.400	289.496	1.855	1.202.116	70.289,8
O. » *	2.876	354.582	1.635	1.091.477	69.031,2
N. » *	2.698	342.756	1.557	1.028.716	67.584,0
D. » *	3.261	496.485	1.694	1.094.017	91.418,7
E. 1971 *	2.610	636.419	1.492	969.734	83.702,5
F. » *	2.295	561.007	1.297	862.371	70.707,2

(1) A partir de enero de 1970 los valores están dados en miles de \$ Ley 18.188. FUENTE: Empresa de Ferrocarriles del Estado.

## Estadística de transportes

## 2. — MOVIMIENTO MARITIMO

## Barcos de ultramar entrados a puerto

## Por puertos

Período	Total general	Total		Buenos Aires		Bahía Blanca		Campana		Comodoro Rivadavia.	
		Desde ultramar	En navegac. interior	Desde ultramar	En navegac. interior	Desde ultramar	En navegac. interior	Desde ultramar	En navegac. interior	Desde ultramar	En navegac. interior
Cantidad de embarcaciones											
1969 *	4.473	2.743	1.730	1.940	639	136	182	29	29	—	23
1970 *	4.647	2.829	1.818	1.842	706	115	264	37	28	3	26
E. 1970 *	306	194	112	143	45	6	12	2	5	—	2
F. " *	356	222	134	149	32	11	24	3	1	—	1
M. " *	480	286	194	172	69	17	21	—	3	—	3
A. " *	489	278	211	169	93	19	22	3	—	2	3
M. " *	512	282	230	157	99	13	32	6	2	—	6
J. " *	432	242	190	152	87	9	23	2	2	—	1
J. " *	407	253	154	154	53	8	35	4	4	—	2
A. " *	365	221	144	145	63	6	26	1	2	—	1
S. " *	363	233	130	161	48	11	21	2	2	—	2
O. " *	339	216	123	154	45	6	18	4	6	—	1
N. " *	305	199	106	143	41	6	17	4	—	—	3
D. " *	293	203	90	143	31	3	13	6	1	1	1
E. 1971 *	326	212	114	145	34	4	15	—	3	—	4
Miles de toneladas de arqueado neto											
1969 *	21.914,3	12.642,1	9.272,2	7.986,6	3.815,4	551,4	775,5	204,7	161,2	—	172,3
1970 *	22.048,3	12.865,1	9.183,2	7.486,4	4.009,2	413,6	1.036,7	282,8	155,6	8,2	202,1
E. 1970 *	1.438,4	879,1	559,3	589,4	217,4	36,9	48,6	20,2	28,7	—	21,5
F. " *	1.630,8	999,4	631,4	636,9	161,7	28,5	112,8	22,8	1,9	—	10,8
M. " *	2.433,1	1.313,0	1.120,1	670,1	442,7	42,1	79,1	—	10,2	—	17,9
A. " *	2.449,0	1.309,4	1.139,6	704,3	571,8	44,0	56,3	24,9	—	7,8	29,0
M. " *	2.540,3	1.344,5	1.195,8	636,2	582,0	39,9	95,7	41,3	11,4	—	53,4
J. " *	2.117,2	1.162,5	954,7	632,8	505,3	53,2	100,4	14,6	16,4	—	7,5
J. " *	2.032,3	1.190,9	841,4	610,3	322,3	43,7	175,9	31,1	27,6	—	15,0
A. " *	1.678,9	964,0	714,9	615,5	366,2	25,1	89,4	8,3	11,3	—	7,5
S. " *	1.545,0	990,0	555,0	647,5	232,8	41,2	74,0	14,4	12,2	—	15,0
O. " *	1.485,3	922,8	562,5	595,1	219,4	27,4	85,3	35,0	33,8	—	7,5
N. " *	1.376,0	864,9	511,1	571,4	219,3	20,8	63,8	27,5	—	—	16,0
D. " *	1.322,0	924,6	397,4	576,9	168,3	10,8	55,4	42,7	2,1	0,4	1,0
E. 1971 *	1.580,2	980,0	600,2	607,9	202,2	11,1	64,1	—	19,9	—	28,3

FUENTE: Serie elaborada sobre la base de información primaria suministrada por la Prefectura Nacional Marítima.  
 NOTA: Un barco procedente de ultramar se ha considerado en "navegación interior", cuando, al salir del puerto de destino, ya sea éste argentino o fluvial del país limítrofe, continúa navegando y entra en otros puertos argentinos, para tareas relacionadas con el comercio exterior. Aunque durante esta parte del viaje hiciera escala en un puerto fluvial del país limítrofe, las entradas posteriores a puertos argentinos también han sido consideradas como de navegación interior.

## Estadística de transportes

## MOVIMIENTO MARITIMO

## Barcos de ultramar entrados a puerto

## Por puertos

Período	La Plata		Mar del Plata		Puerto Deseado		Quequén		Rosario	
	Desde ultramar	En navegac. interior	Desde ultramar	En navegac. interior	Desde ultramar	En navegac. interior	Desde ultramar	En navegac. interior	Desde ultramar	En navegac. interior
Cantidad de embarcaciones										
1969 *	67	78	34	11	2	9	45	132	168	302
1970 *	63	70	34	29	6	22	83	136	253	257
E. 1970 *	4	9	3	—	—	1	7	8	3	14
F. » *	6	6	4	5	—	1	6	12	10	31
M. » *	9	7	6	4	—	—	5	5	31	44
A. » *	3	3	1	2	—	2	1	10	30	40
M. » *	10	11	—	4	—	5	2	11	45	33
J. » *	5	3	5	3	1	2	11	11	27	22
J. » *	8	8	7	1	—	2	18	16	27	9
A. » *	2	6	3	—	—	—	8	12	20	16
S. » *	8	4	1	4	—	4	8	15	19	13
O. » *	6	3	—	3	—	2	5	15	16	13
N. » *	1	7	—	2	2	2	9	9	9	11
D. » *	1	3	4	1	3	1	3	12	16	11
E. 1971 *	3	7	2	2	—	3	5	11	16	16

## Miles de toneladas de arqueo neto

1969 *	463,5	467,1	137,3	28,2	7,7	30,7	193,3	353,4	1.171,0	1.786,0
1970 *	341,6	369,3	155,3	88,7	17,5	44,8	388,3	311,9	1.581,3	1.533,8
E. 1970 *	24,0	62,7	13,6	—	—	4,6	45,7	31,7	13,6	55,9
F. » *	25,9	33,3	17,7	14,7	—	4,2	43,8	41,6	47,7	149,0
M. » *	50,2	36,9	31,4	11,9	—	—	30,3	16,7	187,7	298,5
A. » *	20,8	5,8	1,2	5,1	—	6,5	1,4	14,2	197,6	262,3
M. » *	49,6	63,4	—	15,4	—	6,7	7,5	33,3	313,9	196,8
J. » *	33,4	13,8	18,0	5,8	4,6	6,9	51,1	25,5	185,5	128,9
J. » *	41,5	36,1	47,0	9,3	—	4,9	76,0	25,6	182,5	64,9
A. » *	11,3	32,7	10,1	—	—	—	32,5	21,8	118,3	97,9
S. » *	44,2	30,1	0,8	8,3	—	5,2	30,2	20,9	95,0	88,6
O. » *	31,7	11,2	—	11,4	—	4,9	8,2	35,5	85,8	64,5
N. » *	3,4	38,5	—	6,3	5,6	0,6	45,2	18,7	56,9	64,6
D. » *	5,6	4,8	15,5	0,5	7,3	0,3	16,4	26,4	96,8	61,9
E. 1971 *	21,4	39,2	5,1	9,4	—	5,2	28,6	29,7	82,6	102,2



## Estadística de transportes

## MOVIMIENTO MARITIMO

## Barcos de ultramar entrados a puerto

## Por puertos

Período	San Lorenzo		San Nicolás		Santa Fe		Villa Constitución		Otros puertos	
	Desde ultramar	En navegac. interior	Desde ultramar	En navegac. interior	Desde ultramar	En navegac. interior	Desde ultramar	En navegac. interior	Desde ultramar	En navegac. interior
Cantidad de embarcaciones										
1969 *	25	62	141	103	58	29	23	78	59	42
1970 *	34	66	149	82	81	38	41	47	88	47
E. 1970 *	1	4	16	9	—	—	1	—	8	3
F. » *	4	4	6	3	14	9	2	1	7	4
M. » *	1	6	8	12	20	8	8	3	9	9
A. » *	5	7	9	6	21	7	11	2	4	14
M. » *	6	6	11	7	13	—	4	7	15	7
J. » *	3	12	13	5	5	2	1	15	8	2
J. » *	2	8	14	5	1	7	1	2	9	2
A. » *	2	6	14	7	3	1	8	3	9	1
S. » *	3	3	13	7	—	—	2	4	5	3
O. » *	—	5	14	7	3	2	3	3	5	—
N. » *	5	2	14	8	1	1	—	1	5	2
D. » *	2	3	17	6	—	1	—	6	4	—
E. 1971 *	4	5	21	8	3	2	2	1	7	3
Miles de toneladas de arqueo neto										
1969 *	138,4	363,6	969,9	524,3	494,4	242,2	167,8	394,7	156,1	157,6
1970 *	181,9	317,6	1.103,7	451,2	543,1	240,0	166,5	221,5	194,9	200,8
E. 1970 *	3,1	22,7	105,8	48,7	—	—	2,1	—	24,7	16,8
F. » *	17,6	14,3	54,2	16,5	83,5	54,0	9,4	1,5	11,4	15,1
M. » *	3,2	30,2	69,2	61,9	154,2	49,7	38,3	20,2	36,3	44,2
A. » *	30,9	38,4	80,8	32,0	137,0	46,4	52,2	6,4	6,5	65,4
M. » *	32,6	21,3	75,0	42,6	82,2	—	10,3	41,7	56,0	32,1
J. » *	16,5	57,6	99,3	22,0	37,1	10,6	3,6	48,8	12,8	5,2
J. » *	16,7	53,6	112,3	36,6	8,6	50,8	8,5	15,3	12,7	3,5
A. » *	6,7	21,6	89,2	35,9	17,5	8,5	14,0	19,8	15,5	2,3
S. » *	17,7	10,0	87,3	38,4	—	—	10,6	11,5	1,1	8,0
O. » *	—	28,8	100,8	36,2	17,2	8,0	17,5	16,0	4,1	—
N. » *	24,1	10,8	96,8	52,6	5,8	6,4	—	5,3	7,4	8,2
D. » *	12,8	8,3	133,0	27,8	—	5,6	—	35,0	6,4	—
E. 1971 *	16,3	24,5	154,5	50,8	27,3	10,6	10,1	3,2	15,1	10,9

## Estadística de transportes

## 3. — MOVIMIENTO EN LAS LINEAS AEREAS COMERCIALES

## Total de empresas

Período	Movimiento						Horas voladas			Combustibles	
	Vuelos efectuados			Kilómetros recorridos			Total	Servicio de cabotaje	Servicio internacional	Aero-nafta	Kerosene
	Total	Servicio de cabotaje	Servicio internacional	Total	Servicio de cabotaje	Servicio internacional					
	Número			Miles						Miles de litros	
1969 *	58.317	29.135	29.182	52.322,7	24.678,3	27.644,4	114,6	68,2	46,4	16.643,4	400.034,2
1970 *	61.011	30.250	30.761	55.180,0	25.784,5	29.395,5	112,8	65,9	46,9	8.089,6	441.685,7
D. 1969 *	5.285	2.555	2.730	4.636,3	2.182,1	2.454,2	9,9	5,7	4,2	1.656,7	35.447,2
E. 1970 *	5.755	2.649	3.106	4.776,2	2.234,8	2.541,4	10,3	5,9	4,4	780,0	37.425,2
F. " *	5.431	2.528	2.903	4.394,9	2.043,6	2.351,3	9,3	5,3	4,0	740,6	34.054,2
M. " *	5.402	2.569	2.833	4.499,1	2.052,9	2.446,2	9,5	5,3	4,2	776,2	35.568,2
A. " *	4.682	2.467	2.215	4.432,9	2.055,0	2.377,9	9,1	5,3	3,8	429,2	35.891,4
M. " *	4.927	2.470	2.457	4.635,4	2.115,0	2.520,4	9,3	5,4	3,9	492,4	38.097,2
J. " *	4.563	2.276	2.287	4.356,9	1.986,1	2.370,8	8,8	5,1	3,7	1.133,6	35.090,6
J. " *	4.782	2.452	2.330	4.627,7	2.139,5	2.488,2	9,2	5,4	3,8	588,1	37.792,5
A. " *	5.001	2.467	2.534	4.662,6	2.153,3	2.509,3	9,4	5,5	3,9	665,0	38.314,3
S. " *	4.849	2.370	2.479	4.531,9	2.078,8	2.453,1	9,0	5,3	3,7	698,8	36.866,3
O. " *	5.017	2.479	2.538	4.619,9	2.168,0	2.451,9	9,4	5,5	3,9	658,9	36.730,5
N. " *	5.203	2.697	2.506	4.775,1	2.327,4	2.447,4	9,6	5,8	3,8	513,0	37.384,5
D. " *	5.399	2.826	2.573	4.867,4	2.430,1	2.437,3	9,9	6,1	3,8	613,8	38.470,8

Período	Lubricantes	Personal ocupado	Sueldos pagados (1)	Servicios prestados					
				Pasajeros transportados			Tonelaje transportado		
				Total	Servicio de cabotaje	Servicio internacional	General	Servicio de cabotaje	Servicio internacional
	Miles de l	Número	Miles de m\$N	Miles			Toneladas		
1969 *	183,4	9.597	10.129.912,9	2.446,6	1.176,0	1.270,6	44.703,4	12.609,8	32.093,6
1970 *	291,0	9.833	...	2.607,4	1.216,4	1.391,0	49.049,0	14.920,5	34.119,5
D. 1969 *	7,8	9.724	1.005.146,3	234,8	116,9	117,9	5.065,6	1.181,0	3.884,4
E. 1970 *	39,3	9.860	8.810,4	247,0	113,1	133,9	4.025,6	989,2	3.036,4
F. " *	29,7	9.863	9.222,7	238,6	109,1	129,5	3.592,0	920,7	2.671,3
M. " *	35,1	9.836	9.749,1	235,2	108,4	126,8	3.551,3	1.062,7	2.488,6
A. " *	21,5	9.791	9.369,4	176,7	82,7	94,0	4.480,9	1.199,0	3.281,9
M. " *	18,3	9.798	9.647,7	192,9	85,5	107,4	3.879,6	1.229,8	2.649,8
J. " *	12,6	9.792	14.523,6	166,7	77,2	89,5	3.804,8	1.163,1	2.641,7
J. " *	27,1	9.790	9.891,7	234,2	108,2	126,0	3.655,0	1.267,8	2.387,2
A. " *	18,4	9.766	10.460,2	208,8	101,7	107,1	4.527,8	1.308,0	3.219,8
S. " *	15,5	9.828	13.770,5	207,5	95,5	112,0	3.804,8	1.426,7	2.378,1
O. " *	18,0	9.834	12.294,9	229,2	98,3	130,9	4.431,5	1.388,6	3.042,9
N. " *	33,2	9.894	10.221,9	214,1	102,8	111,3	4.471,9	1.374,0	3.097,9
D. " *	22,3	9.943	...	256,5	133,9	122,6	4.814,8	1.590,9	3.223,9

(1) A partir de enero de 1970 los valores están dados en miles de \$ Ley 18.188. FUENTE: Empresas de aeronavegación.

## Estadística de transportes

## MOVIMIENTO EN LAS LINEAS AEREAS COMERCIALES

## Total de empresas

Período	Servicios prestados									Ingreso (1)
	Tonelaje transportado									
	Correo			Carga			Exceso de equipaje			
	Total	Servicio de cabotaje	Servicio internacional	Total	Servicio de cabotaje	Servicio internacional	Total	Servicio de cabotaje	Servicio internacional	
	Toneladas									Miles de m\$
1969 *	3.073,4	1.674,5	1.398,9	40.423,3	10.325,0	30.098,3	1.206,7	610,3	596,4	50.563,689,0
1970 *	3.209,9	1.699,8	1.510,1	44.530,8	12.547,3	31.983,5	1.299,3	673,4	625,9	...
D. 1969 *	306,3	161,6	144,7	4.620,7	951,9	3.668,8	138,4	67,5	70,9	5.783.623,3
E. 1970 *	264,3	146,6	117,7	3.663,8	791,7	2.872,1	97,5	50,9	46,6	48.202,5
F. » *	230,6	123,9	106,7	3.258,4	740,7	2.517,7	103,0	56,1	46,9	41.048,0
M. » *	250,0	136,8	113,2	3.185,7	864,1	2.321,6	115,6	61,8	53,8	47.120,7
A. » *	269,4	147,5	121,9	4.107,3	1.003,2	3.104,1	104,2	48,3	55,9	45.694,5
M. » *	244,5	132,6	111,9	3.535,3	1.049,7	2.485,6	99,8	47,5	52,3	48.915,7
J. » *	257,6	138,8	118,8	3.450,0	976,0	2.474,0	97,2	48,3	48,9	63.458,4
J. » *	317,7	134,9	182,8	3.225,8	1.070,0	2.155,8	111,5	62,9	48,6	58.135,3
A. » *	257,2	134,0	123,2	4.160,3	1.113,7	3.046,6	110,3	60,3	50,0	56.578,8
S. » *	249,0	135,6	113,4	3.448,5	1.234,0	2.214,5	107,3	57,1	50,2	55.139,5
O. » *	264,6	145,0	119,6	4.065,2	1.190,9	2.874,3	101,7	52,7	49,0	49.870,3
N. » *	260,9	142,1	118,8	4.108,2	1.181,7	2.926,5	102,8	50,2	52,6	51.609,2
D. » *	344,1	182,0	162,1	4.322,3	1.331,6	2.990,7	148,4	77,3	71,1	...

## Empresas argentinas

Período	Movimiento									Combustible (2)		Lubricantes (2)
	Vuelos efectuados			Kilómetros recorridos			Horas voladas			Aero-nafta	Kerosene	
	Total	Servicio de cabotaje	Servicio internacional	Total	Servicio de cabotaje	Servicio internacional	Total	Servicio de cabotaje	Servicio internacional			
	Número			Miles			Miles de litros					
1969 *	42.351	29.135	13.216	44.837,3	24.678,3	20.159,0	101,5	68,2	33,3	8.845,5	303.736,5	170,2
1970 *	43.640	30.250	13.390	47.439,5	25.784,5	21.655,0	100,0	65,9	34,1	3.589,1	342.850,4	286,5
D. 1969 *	3.758	2.555	1.203	3.982,1	2.182,1	1.800,0	8,7	5,7	3,0	1.036,2	27.836,1	7,7
E. 1970 *	4.132	2.649	1.483	4.105,8	2.234,8	1.871,0	9,1	5,9	3,2	372,6	29.127,7	38,9
F. » *	3.878	2.528	1.350	3.762,6	2.043,6	1.719,0	8,2	5,3	2,9	272,1	26.596,4	29,4
M. » *	3.845	2.569	1.276	3.841,9	2.052,9	1.789,0	8,3	5,3	3,0	262,0	27.600,4	34,8
A. » *	3.423	2.467	956	3.804,0	2.055,0	1.749,0	8,0	5,3	2,7	160,7	27.959,2	21,4
M. » *	3.539	2.470	1.069	3.984,0	2.115,0	1.869,0	8,3	5,4	2,9	113,6	29.462,6	18,1
J. » *	3.259	2.276	983	3.750,1	1.986,1	1.764,0	7,8	5,1	2,7	743,8	27.108,4	12,4
J. » *	3.445	2.452	993	3.960,5	2.139,5	1.821,0	8,2	5,4	2,8	178,9	29.010,2	26,8
A. » *	3.512	2.467	1.045	4.000,3	2.153,3	1.847,0	8,3	5,5	2,8	246,2	29.360,2	17,7
S. » *	3.424	2.370	1.054	3.896,8	2.078,8	1.818,0	8,1	5,3	2,8	344,9	28.417,2	15,1
O. » *	3.535	2.479	1.056	3.957,0	2.168,0	1.789,0	8,3	5,5	2,8	351,6	28.377,6	17,5
N. » *	3.747	2.697	1.050	4.141,4	2.327,4	1.814,0	8,6	5,8	2,8	237,1	29.504,7	32,7
D. » *	3.901	2.826	1.075	4.235,1	2.430,1	1.305,0	8,8	6,1	2,7	305,6	30.325,8	21,7

(1) A partir de enero de 1970, los valores están dados en miles de \$ Ley 18.188. (2) Cargado dentro y fuera del país. FUENTE: Empresas de aeronavegación.



## Estadística de transportes

## MOVIMIENTO EN LAS LINEAS AEREAS COMERCIALES

## Empresas argentinas

Período	Personal ocupado	Sueldos pagados (1)	Servicios prestados								
			Pasajeros transportados			Tonelaje transportado					
						Total			Correo		
			Total	Servicio de cabotaje	Servicio internacional	general	Servicio de cabotaje	Servicio internacional	Total	Servicio de cabotaje	Servicio internacional
	Número	Miles de m\$	Miles			Toneladas					
1969 *	7.931	8.160.346,3	1.783,5	1.176,0	607,5	22.091,3	12.609,8	9.481,5	2.361,5	1.674,5	687,0
1970 *	8.185	...	1.871,6	1.216,4	655,2	23.020,2	14.920,5	8.099,7	2.441,0	1.699,8	741,2
D. 1969 *	8.066	763.122,1	174,3	116,9	57,4	1.989,5	1.181,0	808,5	234,8	161,6	73,2
E. 1970 *	8.198	7.158,5	182,3	113,1	69,2	1.639,7	989,2	650,5	203,6	146,6	57,0
F. » *	8.211	7.648,6	175,1	109,1	66,0	1.502,0	920,7	581,3	176,4	123,9	52,5
M. » *	8.188	8.136,6	167,4	108,4	59,0	1.707,2	1.062,7	644,5	189,9	136,8	53,1
A. » *	8.157	7.739,3	126,0	82,7	43,3	1.855,1	1.199,0	656,1	209,6	147,5	62,1
M. » *	8.154	8.042,3	137,8	85,5	52,3	1.829,5	1.229,8	599,7	190,0	132,6	57,4
J. » *	8.139	12.271,8	120,8	77,2	43,6	1.791,5	1.163,1	628,4	200,8	138,8	62,0
J. » *	8.140	8.233,3	166,6	108,2	58,4	2.013,8	1.267,8	746,0	215,8	134,9	80,9
A. » *	8.135	8.857,5	151,8	101,7	50,1	1.991,0	1.308,0	683,0	192,5	134,0	58,5
S. » *	8.174	12.070,9	145,7	95,5	50,2	2.277,0	1.426,7	850,3	192,3	135,6	56,7
O. » *	8.190	10.588,3	152,9	98,3	54,6	2.047,5	1.388,6	658,9	203,0	145,0	58,3
N. » *	8.245	8.542,9	153,8	102,8	51,0	2.014,4	1.374,0	640,4	202,1	142,1	60,0
D. » *	8.289	...	191,4	133,9	57,5	2.351,5	1.590,9	760,6	264,7	182,0	82,7

Período	Servicios prestados						Ingreso (1)	Totales	
	Tonelaje transportado							Pasajeros kilómetro	
	Carga			Exceso de equipaje				Ofrecido	Transportado
	Total	Servicio de cabotaje	Servicio internacional	Total	Servicio de cabotaje	Servicio internacional			
	Toneladas						Miles de m\$	Miles	
1969 *	18.785,0	10.325,0	8.460,0	944,8	610,3	334,5	30.601.584,9	3.903.045	2.269.481
1970 *	19.531,1	12.547,3	6.983,8	1.048,1	673,4	374,7	...	4.520.019	2.554.215
D. 1969 *	1.654,7	951,9	702,8	100,0	67,5	32,5	3.516.615,6	362.898	222.403
E. 1970 *	1.358,0	791,7	566,3	78,1	50,9	27,2	28.142,3	374.492	228.191
F. » *	1.242,2	740,7	501,5	83,4	56,1	27,3	28.009,3	346.263	203.365
M. » *	1.421,7	864,1	557,6	95,6	61,8	33,8	31.086,4	359.051	207.189
A. » *	1.569,3	1.003,2	566,1	76,2	48,3	27,9	25.963,0	365.597	178.305
M. » *	1.560,5	1.049,7	510,8	79,0	47,5	31,5	29.108,0	382.546	202.343
J. » *	1.511,0	976,0	535,0	79,7	48,3	31,4	28.900,6	362.601	192.725
J. » *	1.705,2	1.070,0	635,2	92,8	62,9	29,9	36.201,7	384.214	244.420
A. » *	1.708,7	1.113,7	595,0	89,8	60,3	29,5	35.747,1	388.527	226.666
S. » *	1.998,7	1.234,0	764,7	86,0	57,1	28,9	34.106,1	374.934	214.172
O. » *	1.759,8	1.190,9	568,9	84,4	52,7	31,7	32.676,1	381.628	208.731
N. » *	1.729,5	1.181,7	547,8	82,8	50,2	32,6	31.675,7	396.058	201.711
D. » *	1.966,5	1.331,6	634,9	120,3	77,3	43,0	...	404.108	246.397

(1) A partir de enero de 1970, los valores están dados en miles de \$ Ley 18.188. FUENTE: Empresas de aeronavegación.

## Estadística de transportes

## MOVIMIENTO EN LAS LINEAS AEREAS COMERCIALES

## Empresas argentinas

Período	Totales		Pasajeros kilómetros				Cabotaje	
	Toneladas kilómetro		Cabotaje		Internacional		Toneladas kilómetro	
	Ofrecida	Trans- portada	Ofrecido	Trans- portado	Ofrecido	Trans- portado	Ofrecida	Trans- portada
	Miles							
1969 *	457.694	268.446	1.415.965	965.408	2.487.080	1.304.073	133.135	98.148
1970 *	520.488	292.787	1.776.610	987.704	2.743.409	1.566.511	167.113	101.642
D. 1969 *	41.787	25.990	139.217	94.713	223.681	127.690	12.886	9.508
E. 1970 *	42.916	25.620	143.282	89.825	231.210	138.366	13.204	9.001
F. » *	39.367	22.651	134.543	84.398	211.720	118.967	12.158	8.457
M. » *	41.461	23.538	134.551	85.697	224.500	121.492	12.408	8.559
A. » *	42.390	21.419	140.160	67.634	225.437	110.671	13.109	7.091
M. » *	44.756	23.235	144.244	69.044	238.302	133.299	13.983	7.260
J. » *	41.792	22.273	138.084	62.095	224.517	130.630	13.036	6.631
J. » *	44.341	27.246	153.576	93.095	230.638	151.325	14.569	9.266
A. » *	44.785	25.623	153.969	83.279	234.558	143.387	14.666	8.672
S. » *	43.636	25.177	144.485	78.226	230.449	135.946	13.884	8.413
O. » *	43.898	23.863	152.974	83.996	228.654	124.735	14.538	8.546
N. » *	45.161	23.381	163.483	83.842	232.575	117.869	15.265	8.749
D. » *	45.985	28.761	173.259	106.573	230.849	139.824	16.293	10.997

Período	Empresas argentinas		Empresas extranjeras (1)						
	Toneladas kilómetro		Movimiento			Combustibles (2)		Lubricantes (2)	Personal ocupado
	Internacional		Vuelos efectuados	Kilómetros recorridos	Horas voladas	Aeronauta	Kerosene		
	Ofrecida	Trans- portada							
	Miles		Número	Miles		Miles de litros		Número	
1969 *	324.559	170.298	15.966	7.485,4	13,1	7.797,9	96.297,7	13,2	1.666
1970 *	353.375	191.145	17.371	7.740,5	12,8	4.500,5	98.835,3	4,5	1.648
D. 1969 *	28.901	16.482	1.527	654,2	1,2	620,5	7.611,1	0,1	1.658
E. 1970 *	29.712	16.619	1.623	670,4	1,2	407,4	8.297,5	0,4	1.662
F. » *	27.209	14.194	1.553	632,3	1,1	468,5	7.457,8	0,3	1.652
M. » *	29.053	14.979	1.557	657,2	1,2	514,2	7.967,8	0,3	1.648
A. » *	29.281	14.328	1.259	628,9	1,1	268,5	7.932,2	0,1	1.634
M. » *	30.773	15.975	1.388	651,4	1,0	378,8	8.634,6	0,2	1.644
J. » *	28.756	15.642	1.304	606,8	1,0	389,8	7.982,2	0,2	1.653
J. » *	29.772	17.980	1.337	667,2	1,0	409,2	8.782,3	0,3	1.650
A. » *	30.119	16.951	1.489	662,3	1,1	418,8	8.954,1	0,7	1.631
S. » *	29.752	16.764	1.425	635,1	0,9	353,9	8.449,1	0,4	1.654
O. » *	29.360	15.317	1.482	662,9	1,1	307,3	8.352,9	0,5	1.644
N. » *	29.896	14.632	1.456	633,7	1,0	275,9	7.879,8	0,5	1.649
D. » *	29.692	17.764	1.498	632,3	1,1	308,2	8.145,0	0,6	1.654

(1) Dentro del país. (2) Cargado en el país. FUENTE: Empresas de aeronavegación.

## Estadística de transportes

## MOVIMIENTO EN LAS LINEAS AEREAS COMERCIALES

## Empresas extranjeras

Periodo	Sueldos y salarios (1)	Servicios prestados				Ingreso (1)	
		Pasajeros transportados	Tonelaje transportado				
			Total	Correo	Carga		Exceso de equipaje
	Miles de m\$ñ	Miles	Toneladas			Miles de m\$ñ	
1969 *	1.969.566,6	663,1	22.612,1	711,9	21.638,3	261,9	19.962.104,1
1970 *	20.993,2	735,8	26.019,8	768,9	24.999,7	251,2	256.908,5
D. 1969 *	242.024,2	60,5	3.075,9	71,5	2.966,0	38,4	2.267.007,7
E. 1970 *	1.651,9	64,7	2.385,9	60,7	2.305,8	19,4	20.060,2
F. " *	1.574,1	63,5	2.090,0	54,2	2.016,2	19,6	13.038,7
M. " *	1.612,5	67,8	1.844,1	60,1	1.764,0	20,0	16.034,3
A. " *	1.630,1	50,7	2.625,8	59,8	2.538,0	28,0	19.731,5
M. " *	1.605,4	55,1	2.050,1	54,5	1.974,8	20,8	19.807,7
J. " *	2.251,8	45,9	2.013,3	56,8	1.939,0	17,5	34.557,8
J. " *	1.658,4	67,6	1.641,2	101,9	1.520,6	18,7	21.933,6
A. " *	1.602,7	57,0	2.536,8	64,7	2.451,6	20,5	20.831,7
S. " *	1.699,6	61,8	1.527,8	56,7	1.449,8	21,3	21.033,4
O. " *	1.706,6	76,3	2.384,0	61,3	2.305,4	17,3	17.194,2
N. " *	1.679,0	60,3	2.457,5	58,8	2.378,7	20,0	19.933,5
D. " *	2.321,1	65,1	2.463,3	79,4	2.355,8	28,1	32.751,9

## 4. — COMBUSTIBLES Y LUBRICANTES DISTRIBUIDOS (2)

Periodo	Nafta (3)							
	Total general	Capital Federal	Provincias					Mendoza
			Buenos Aires	Córdoba	Chaco	Entre Ríos	La Pampa	
	Kilolitros							
1969	5.122.570	895.501	2.011.288	520.154	56.894	136.861	71.457	232.350
1970	5.375.035	953.122	2.142.944	515.532	57.300	147.149	68.142	239.218
D. 1969	496.762	80.860	201.082	50.894	5.299	15.175	9.839	20.806
E. 1970	\$ 443.824	\$ 68.854	186.721	47.731	4.008	11.551	6.196	18.699
F. " *	\$ 418.529	\$ 59.486	169.456	48.204	4.425	11.519	5.698	18.934
M. " *	\$ 439.404	\$ 70.982	180.932	43.655	4.820	11.203	5.537	20.387
A. " *	\$ 441.064	\$ 83.558	168.084	42.664	4.754	12.129	5.498	21.543
M. " *	\$ 424.221	\$ 80.140	167.369	40.563	4.652	11.485	5.601	18.539
J. " *	\$ 419.177	\$ 81.152	161.301	39.653	4.824	10.959	5.309	19.294
J. " *	\$ 450.457	\$ 82.336	175.988	43.980	5.092	12.223	5.456	19.255
A. " *	\$ 458.021	\$ 87.827	179.698	42.357	4.217	12.273	5.296	20.055
S. " *	\$ 412.689	\$ 77.200	165.736	35.346	4.530	11.350	2.650	18.053
O. " *	\$ 482.496	\$ 87.742	193.306	44.501	5.101	13.164	5.752	20.591
N. " *	\$ 434.292	\$ 81.145	173.567	38.030	4.843	12.894	5.180	18.412
D. " *	\$ 550.861	\$ 92.700	220.786	48.848	6.034	16.399	9.969	25.456

(1) A partir de enero de 1970, los valores están dados en miles de \$ Ley 18.188. (2) FUENTE: Dirección Nacional de la Energía. (3) Incluye motonafta, aeronafta y nafta especial.



## Estadística de transportes

## COMBUSTIBLES Y LUBRICANTES DISTRIBUIDOS

Kilolitros

Período	Nafta				Kerosene (1)			
	Provincias			Demás provincias	Total general	Capital Federal	Provincias	
	San Juan	Santa Fe	Tucumán				Buenos Aires	Córdoba
1969	65.226	524.835	74.756	533.248	1.414.763	262.826	614.134	128.894
1970	63.211	541.377	79.279	567.761	1.400.623	286.255	597.089	122.927
D. 1969	5.573	49.223	7.224	50.787	116.010	27.719	41.413	13.719
E. 1970	5.274	41.788	6.062	46.940	85.347	17.706	31.665	8.775
F. »	5.164	42.738	5.778	47.127	76.714	16.826	26.838	8.570
M. »	5.579	43.978	6.248	46.083	94.594	21.260	35.751	8.836
A. »	5.738	45.085	5.344	46.667	94.388	17.548	36.593	9.469
M. »	4.860	42.129	5.740	43.143	141.550	30.688	63.916	11.809
J. »	4.728	42.025	6.369	43.563	166.109	25.186	85.524	13.569
J. »	4.903	45.640	7.083	48.501	188.679	30.026	98.766	15.671
A. »	5.366	46.330	7.030	47.572	142.348	25.423	68.186	11.805
S. »	4.561	42.864	6.808	43.591	101.396	21.389	40.384	8.130
O. »	5.442	48.336	7.035	51.526	99.860	18.326	39.013	9.712
N. »	4.837	43.356	6.434	45.594	87.674	20.342	30.387	7.882
D. »	6.759	57.108	9.348	57.454	121.964	41.535	40.066	8.699

Período	Kerosene (1)							
	Provincias							Demás provincias
	Corrientes	Chaco	Entre Ríos	Mendoza	Salta	Santa Fe	Tucumán	
1969	20.096	18.553	44.218	38.761	13.136	112.225	20.240	141.680
1970	17.806	19.177	43.562	40.978	11.319	105.399	19.467	136.644
D. 1969	1.626	1.579	3.716	2.594	917	9.132	1.780	11.815
E. 1970	1.476	1.258	3.202	2.409	1.032	7.063	1.423	9.338
F. »	1.338	1.236	2.998	1.651	757	7.188	1.020	8.292
M. »	1.320	1.371	2.879	2.433	922	6.975	1.314	11.533
A. »	1.623	1.489	3.509	2.293	999	7.661	1.343	11.861
M. »	1.361	1.534	3.594	3.989	1.041	9.361	1.648	12.609
J. »	1.607	1.764	4.176	5.435	979	11.705	1.760	14.404
J. »	1.594	1.824	4.671	5.613	1.084	12.548	1.951	14.931
A. »	1.569	1.861	3.848	4.398	971	10.095	1.589	12.603
S. »	1.449	1.752	3.356	3.188	1.060	8.043	1.906	10.739
O. »	1.726	1.779	3.840	2.869	978	8.201	1.931	11.485
N. »	1.402	1.584	3.423	3.121	790	7.613	1.616	9.514
D. »	1.341	1.725	4.066	3.579	706	8.946	1.966	9.335

(1) Incluye kerosene para motores a retropropulsión. FUENTE: Dirección Nacional de la Energía.

## Estadística de transportes

## COMBUSTIBLES Y LUBRICANTES DISTRIBUIDOS

Kilolitros

Período	Gas-oil					
	Total general	Capital Federal	Provincias			
			Buenos Aires	Córdoba	Corrientes	Chaco
1969	3.863.317	304.493	1.500.230	513.949	43.070	60.751
1970	4.168.783	334.755	1.638.610	507.882	54.804	67.935
D. 1969	390.599	25.435	150.556	55.635	4.897	5.659
E. 1970	309.656	25.190	120.002	42.140	3.435	3.568
F. »	290.631	22.914	108.126	37.245	3.655	4.202
M. »	338.906	25.036	133.111	45.184	3.349	4.579
A. »	352.903	30.914	142.118	44.567	3.658	5.795
M. »	310.854	29.901	122.339	37.089	3.565	5.290
J. »	339.484	30.328	134.419	40.134	3.667	6.556
J. »	340.206	25.741	138.208	37.124	4.243	7.011
A. »	336.845	27.772	134.104	35.094	4.467	6.921
S. »	328.723	26.547	128.793	33.160	5.339	5.623
O. »	385.992	29.459	149.343	51.753	5.702	5.673
N. »	366.782	25.511	141.702	50.129	6.702	5.669
D. »	467.801	35.442	186.345	54.263	7.022	7.048

Período	Gas-oil					
	Provincias					Demás provincias
	Entre Ríos	Mendoza	San Juan	Santa Fe	Tucumán	
1969	147.587	184.001	45.635	530.485	68.822	464.294
1970	165.540	186.746	53.126	532.187	72.952	554.246
D. 1969	19.205	18.676	4.842	52.547	6.862	46.285
E. 1970	13.876	16.946	3.738	37.012	4.707	39.042
F. »	14.674	15.441	3.779	37.332	4.724	38.539
M. »	12.423	16.721	3.667	47.414	4.741	42.681
A. »	11.583	14.561	3.643	47.553	5.054	43.457
M. »	12.225	12.211	3.904	38.551	4.987	40.792
J. »	11.563	13.873	3.715	44.012	6.176	45.041
J. »	13.666	14.602	3.828	41.646	7.157	46.980
A. »	11.598	14.690	4.175	43.932	7.415	46.677
S. »	14.411	14.664	4.382	43.603	7.205	44.996
O. »	14.120	16.179	5.843	46.794	6.899	54.227
N. »	14.971	14.773	5.270	44.109	5.913	52.033
D. »	20.430	22.085	7.182	60.229	7.974	59.781

## Estadística de transportes

## COMBUSTIBLES Y LUBRICANTES DISTRIBUIDOS

Kilolitros

Período	Diesel-oil					
	Total general	Capital Federal	Provincias			
			Buenos Aires	Córdoba	Corrientes	Entre Ríos
1969	1.635.098	305.312	492.739	108.109	18.629	91.145
1970	1.700.339	498.735	442.235	102.696	19.661	84.373
D. 1969	142.526	18.817	43.751	11.495	1.817	7.818
E. 1970	136.322	21.960	42.699	9.573	1.414	9.208
F. »	112.833	17.562	29.743	7.557	1.679	8.995
M. »	130.332	19.322	38.258	9.700	1.871	7.965
A. »	147.230	27.823	41.079	10.035	1.476	11.591
M. »	131.439	63.040	34.339	8.186	775	3.783
J. »	160.373	84.194	40.827	8.109	979	4.229
J. »	159.942	52.733	43.446	9.791	1.698	6.005
A. »	144.266	49.308	39.053	8.798	1.420	5.115
S. »	129.074	41.043	35.102	6.101	1.278	5.338
O. »	147.459	45.767	34.890	7.817	1.028	5.254
N. »	133.149	35.742	29.270	8.218	1.631	6.908
D. »	167.920	40.241	33.529	8.811	4.412	9.982

Período	Diesel-oil					
	Provincias					Demás provincias
	Mendoza	Salta	Santa Fe	Santiago del Estero	Tucumán	
1969	146.136	24.277	182.467	17.925	17.251	231.108
1970	164.692	10.424	146.031	12.373	14.076	205.043
D. 1969	16.618	2.122	15.179	1.864	1.356	21.689
E. 1970	10.064	2.435	14.450	2.262	1.872	20.385
F. »	10.763	1.707	12.758	1.969	1.648	18.452
M. »	9.248	1.654	15.412	1.983	1.668	23.251
A. »	9.420	1.825	17.105	1.864	2.208	22.804
M. »	2.076	284	8.052	250	44	10.610
J. »	2.342	238	9.139	271	20	10.025
J. »	21.282	425	11.075	297	1.009	12.181
A. »	17.071	301	10.307	251	1.665	10.977
S. »	16.793	314	9.633	484	1.100	11.888
O. »	25.856	554	9.601	567	880	15.245
N. »	19.708	321	12.927	889	957	16.578
D. »	20.069	366	15.572	1.286	1.005	32.647



## Estadística de transportes

## COMBUSTIBLES Y LUBRICANTES DISTRIBUIDOS

Kilolitros

Período	Fuel-oil					
	Total general	Capital Federal	Provincias			
			Buenos Aires	Córdoba	Entre Ríos	Mendoza
1969	7.150.757	2.438.666	2.891.098	151.672	162.949	219.859
1970	7.134.530	2.586.275	3.208.325	166.751	130.112	187.314
D. 1969	675.206	181.912	271.737	14.636	16.519	20.733
E. 1970	580.763	216.936	252.267	8.367	12.400	20.360
F. »	463.403	150.573	196.962	9.156	12.017	18.545
M. »	577.270	206.287	233.715	8.610	14.403	23.093
A. »	584.929	255.959	231.512	9.884	14.034	21.094
M. »	593.926	233.311	279.034	11.331	7.869	10.862
J. »	716.649	279.968	340.498	16.443	7.453	10.956
J. »	684.560	229.823	326.600	27.417	12.781	15.657
A. »	675.620	236.799	327.425	16.616	9.150	14.380
S. »	608.405	201.232	303.813	10.333	10.121	12.233
O. »	581.172	221.806	258.786	14.599	10.895	13.109
N. »	489.354	205.429	187.291	17.477	8.755	9.799
D. »	578.479	178.152	270.422	16.518	10.234	17.226

Período	Fuel-oil					
	Provincias					Demás provincias
	Salta	San Juan	Santa Fe	Santiago del Estero	Tucumán	
1969	50.659	36.670	941.560	2.790	37.029	217.805
1970	16.808	35.953	575.797	2.593	56.066	168.536
D. 1969	9.658	4.589	126.017	357	545	28.503
E. 1970	2.367	1.353	55.294	154	441	10.824
F. »	3.881	1.414	54.559	189	361	15.746
M. »	3.967	2.731	67.890	166	1.015	15.393
A. »	920	3.026	55.799	138	1.946	20.617
M. »	993	3.395	31.696	174	7.204	8.057
J. »	1.106	3.999	41.469	221	3.178	11.358
J. »	940	4.379	42.824	264	9.890	13.985
A. »	938	2.159	41.903	206	10.175	15.869
S. »	709	3.494	43.604	136	7.748	14.982
O. »	912	3.470	33.548	336	7.356	16.355
N. »	21	3.066	44.597	198	1.536	11.185
D. »	54	3.467	62.614	411	5.216	14.165

## Estadística de transportes

## 1.— COMBUSTIBLES Y LUBRICANTES DISTRIBUIDOS

Kilolitros

Periodo	Lubricantes					
	Total general	Capital Federal	Provincias			
			Buenos Aires	Córdoba	Corrientes	Chaco
1969	258.536	49.137	99.709	25.152	2.724	3.431
1970	269.506	62.347	96.789	24.218	2.750	3.760
D. 1969	23.059	3.923	9.113	2.224	294	292
E. 1970	21.026	4.406	8.657	1.990	155	199
F. »	18.137	3.133	6.411	1.615	232	333
M. »	21.301	3.873	8.166	2.193	165	333
A. »	23.133	6.115	7.469	2.336	202	288
M. »	22.067	5.335	7.538	1.881	235	330
J. »	24.462	5.529	9.575	1.838	252	386
J. »	23.154	5.218	8.871	1.798	212	354
A. »	22.699	5.645	7.925	1.853	216	344
S. »	24.651	5.436	8.282	2.242	354	415
O. »	21.912	4.974	7.837	2.228	215	305
N. »	21.179	4.930	7.629	2.127	224	266
D. »	25.785	7.753	8.429	2.117	288	207

Periodo	Lubricantes					
	Provincias					Demás provincias
	Entre Ríos	La Pampa	Mendoza	Santa Fe	Tucumán	
1969	7.134	2.768	9.913	25.960	4.872	27.736
1970	7.215	2.853	10.080	26.264	4.423	28.807
D. 1969	698	299	1.021	2.390	446	2.359
E. 1970	526	170	705	1.908	268	2.042
F. »	593	293	769	2.300	285	2.173
M. »	609	284	843	2.314	253	2.268
A. »	597	326	829	2.069	220	2.682
M. »	672	187	833	2.271	511	2.274
J. »	535	276	916	2.257	523	2.375
J. »	570	161	809	2.235	587	2.339
A. »	585	124	788	2.316	455	2.448
S. »	684	162	901	2.821	558	2.796
O. »	583	204	908	1.921	290	2.447
N. »	659	267	825	1.726	204	2.322
D. »	602	399	954	2.126	269	2.641

## X. ESTADISTICA DE COMUNICACIONES

## 1. — SERVICIO POSTAL Y TELEGRAFICO NACIONAL

## Valores (1)

Periodo	Renta general								
	Total	Correos	Telégrafos		Varios				
			Telegramas	Derecho y tasas (2)	Comisiones	Eventuales	Publicaciones	Retribución Caja Nacional de Ahorro Postal	Otros
Millones de m\$									
1969	28.235,9	18.514,0	7.989,5	280,5	1.006,2	43,8	3,45	350,0	48,47
1970 *	257.131	178.160	56.088	5.958	10.505	838	26	5.000	556
I. 1969	5.812,7	4.066,5	1.477,0	26,0	216,2	12,1	0,90	—	14,03
II. »	7.827,1	4.148,5	3.077,3	86,2	238,8	11,0	0,94	250,0	14,33
III. »	6.276,4	4.309,8	1.610,3	40,4	245,1	10,7	0,76	50,0	9,33
IV. »	8.319,7	5.989,2	1.824,9	127,9	306,1	10,0	0,85	50,0	10,78
I. 1970 *	57.674	40.285	12.591	2.301	2.233	152	6	—	106
II. »	67.432	46.396	16.031	1.946	2.656	236	7	—	160
III. »	61.338	43.319	14.230	722	2.692	222	7	—	146
IV. »	70.687	48.160	13.236	989	2.924	228	6	5.000	144

Periodo	Valores (1)				Movimiento general						
	Movimiento de fondos				Correspondencia						
	Total	Valores declarados		Giros	Total	Simple				Certificada	
Internos y externos		De servicio	Cartas, tarjetas postales			Impresos	Aéreos	Otros	Cartas	Impresos	
Millones de m\$											
1969	37.496,3	1.535,1	6.160,9	29.800,3	872,5	458,8	251,1	44,1	6,7	74,8	2,4
1970 *	433.014	16.780	66.336	349.898	891,1	470,3	245,2	46,9	5,7	81,7	2,7
I. 1969	8.765,2	293,1	1.547,8	6.924,3	192,6	104,3	52,0	8,5	0,9	17,6	0,5
II. »	8.914,5	360,1	1.461,2	7.093,2	210,4	110,6	61,0	8,9	2,3	18,8	0,6
III. »	9.527,4	418,8	1.528,3	7.580,3	203,9	107,1	58,7	10,1	1,5	18,1	0,6
IV. »	10.289,2	463,1	1.623,6	8.202,5	265,6	136,8	79,4	16,6	2,0	20,3	0,7
I. 1970 *	98.045	3.062	15.135	79.848	211,5	115,8	54,9	10,2	0,9	19,3	0,6
II. »	109.161	4.713	15.999	88.449	211,2	110,0	61,7	9,5	1,0	19,6	0,6
III. »	109.811	4.640	16.118	89.053	210,9	109,8	59,5	9,5	1,7	20,6	0,6
IV. »	115.997	4.365	19.084	92.548	257,5	134,7	69,1	17,7	2,1	22,2	0,9
Millones de unidades											

(1) Los valores correspondientes a 1970 están expresados en miles de \$ Ley 18.188. (2) Derecho de estaciones y operadores radioeléctricos y tasa fiscalización de empresas de telecomunicaciones. FUENTE: Correos y Telecomunicaciones.



## Estadística de comunicaciones

## SERVICIO POSTAL Y TELEGRAFICO NACIONAL

## Movimiento general

Período	Correspondencia		Encomiendas					Documentos			
	Certificada		Total	Ordinarias	De granja	Expresos	Otros	Total	Valores declarados	Gros Internos	
	Expresos	Otros									
	Millones de unidades		Miles								
1969	26,9	7,7	4.664,6	4.056,5	77,9	215,6	314,6	4.284,2	732,9	3.551,3	
1970 *	30,3	8,3	4.757,6	4.200,8	82,7	185,2	288,9	4.421,6	735,2	3.686,4	
I. 1969	6,8	2,0	934,4	811,6	24,9	43,0	54,9	1.017,5	163,7	853,8	
II. »	6,5	1,7	1.336,7	1.166,8	18,3	61,8	89,8	1.058,2	185,2	873,0	
III. »	6,0	1,8	1.082,3	951,4	15,1	44,9	70,9	1.074,4	186,9	887,5	
IV. »	7,6	2,2	1.311,2	1.126,7	19,6	65,9	99,0	1.134,1	197,1	937,0	
I. 1970 *	7,7	2,1	963,5	848,0	23,7	39,7	52,1	9.66,7	161,9	804,8	
II. » *	6,9	1,9	1.330,1	1.177,7	20,3	48,5	83,6	1.089,7	189,1	900,6	
III. » *	7,4	1,8	1.163,3	1.025,9	19,5	45,5	72,4	1.071,6	187,1	884,5	
IV. » *	8,3	2,5	1.200,7	1.149,2	19,2	51,5	80,8	1.293,6	197,1	1.096,5	

## De telégrafo y radiotelégrafo

Período	Total general	Despachos telegráficos				Transmisiones radiotelegráficas				
		Total	Expedidos	Recibidos	Retransmitidos	Total	Radiotelegramas	Radioconversaciones	Otros	
	Miles									
1969	39.714,7	39.268,5	13.476,1	14.005,9	11.786,5	446,2	102,1	343,7	0,4	
1970 *	36.784,0	36.300,1	13.020,5	13.529,0	9.750,6	483,9	101,7	381,5	0,7	
I. 1969	10.418,5	10.308,1	3.451,1	3.597,0	3.260,0	110,4	25,1	85,2	0,1	
II. »	8.934,0	8.822,1	3.054,7	3.212,7	2.554,7	111,9	25,8	86,0	0,1	
III. »	9.650,9	9.551,4	3.285,8	3.405,9	2.859,7	99,5	24,6	74,8	0,1	
IV. »	10.711,3	10.586,9	3.684,5	3.790,3	3.112,1	124,4	26,6	97,7	0,1	
I. 1970 *	9.745,7	9.627,0	3.362,8	3.508,2	2.756,0	118,7	24,0	94,6	0,1	
II. » *	8.530,6	8.407,8	3.005,4	3.126,8	2.275,6	122,8	27,2	95,4	0,2	
III. » *	8.778,8	8.656,0	3.110,5	3.228,7	2.316,8	122,8	24,8	97,8	0,2	
IV. » *	9.728,9	9.609,3	3.541,8	3.665,3	2.402,2	119,6	25,7	93,7	0,2	

## Estadística de comunicaciones

## 2. — SERVICIO TELEFONICO NACIONAL

Período	Instalaciones en servicio (1)						Tráfico (2)	
	Centrales telefónicas	Cabinas públicas (3)	Líneas	Aparatos			Conversaciones (4)	
				Total	Automáticos	Otros sistemas	Total	Urbanas
	Número			Miles			Millones	
1968	895	341	1.179,0	1.461,0	1.342,5	118,5	3.644,8	3.588,5
1969 *	905	362	1.233,1	1.522,9	1.414,5	108,4	3.724,1	3.662,0
N. 1969 *	905	359	1.222,4	1.510,9	1.399,0	119,9	317,9	312,7
D. » *	905	362	1.233,1	1.522,9	1.414,5	108,4	332,7	326,9
E. 1970 *	905	363	1.238,1	1.528,0	1.419,7	108,3	324,7	319,2
F. » *	904	365	1.239,2	1.529,3	1.421,0	108,4	292,1	287,9
M. » *	904	366	1.242,1	1.532,6	1.424,2	108,4	326,0	320,4
A. » *	904	369	1.244,9	1.536,6	1.428,1	108,5	314,0	308,7
M. » *	903	371	1.248,8	1.542,3	1.434,7	107,6	321,2	316,1
J. » *	903	374	1.251,9	1.546,7	1.438,7	108,0	310,8	305,4
J. » *	904	374	1.256,3	1.552,7	1.448,7	104,0	315,9	310,2
A. » *	904	376	1.259,4	1.556,8	1.453,9	102,9	313,4	308,0
S. » *	905	379	1.264,9	1.564,7	1.463,0	101,7	301,7	296,2
O. » *	905	383	1.268,4	1.568,9	1.468,2	101,6	315,1	309,4
N. » *	905	387	1.274,8	1.577,5	1.484,0	93,5	311,0	305,5

Período	Tráfico (2)			Personal ocupado (5)			Sueldos y salarios pagados al personal (2) (6)	Ingresos (2) (6)	Egresos (2) (6)
	Conversaciones (4)		Telefogramas	Total	Varones	Mujeres			
	Interurbanas	Internacionales							
	Miles			Millones de m\$N					
1968	54.877,0	1.464,2	1.520,1	40,3	26,2	14,1	21.433,7	44.561,0	33.406,3
1969 *	60.468,9	1.685,7	1.775,8	42,1	27,7	14,4	25.483,2	49.699,4	35.452,1
N. 1969 *	5.081,5	130,1	136,4	42,5	28,1	14,4	2.338,4	4.308,8	3.355,0
D. » *	5.613,4	147,3	156,1	42,4	28,0	14,4	2.838,9	4.462,3	4.326,0
E. 1970 *	5.272,4	137,5	134,7	42,5	28,1	14,4	22,4	50,2	52,0
F. » *	4.910,7	133,0	142,1	42,5	28,1	14,4	21,3	52,5	51,6
M. » *	5.363,7	137,4	105,2	43,3	28,5	14,8	21,9	53,4	54,6
A. » *	5.231,3	122,3	167,1	43,2	28,5	14,7	35,5	56,2	69,3
M. » *	5.004,5	119,7	152,1	42,7	28,5	14,2	22,1	55,5	54,2
J. » *	5.253,1	121,3	146,4	43,3	29,0	14,3	32,3	59,4	69,6
J. » *	5.485,6	138,7	140,8	43,6	29,1	14,5	24,5	57,1	60,2
A. » *	5.272,2	130,9	151,1	43,9	29,3	14,6	23,3	59,8	58,9
S. » *	5.362,2	133,8	142,1	43,9	29,2	14,7	24,7	63,3	36,4
O. » *	5.559,8	144,0	140,4	44,2	29,4	14,8	25,6	64,0	42,1
N. » *	5.401,6	133,1	158,9	44,2	29,3	14,9	24,5	64,3	41,0

(1) Al último día de cada período. (2) Total del período. (3) Cabinas públicas ubicadas en localidades donde no existen centrales. (4) Incluye radioconversaciones y transmisiones radiofónicas, interurbanas e internacionales y a partir de octubre de 1969, tráfico vía satélite. (5) Promedio del período. (6) A partir de enero de 1970, los valores están expresados en millones de \$ Ley 18.188. FUENTE: Empresa Nacional de Telecomunicaciones.

## XI. ESTADISTICA FINANCIERA

## MONETARIA

## MEDIOS DE PAGO (1)

Saldo al fin de	Creación de medios de pago							
	Sector externo					Sector oficial		
	Total	Oro y divisas (neto)	Aporte a organismos internacionales	Diferencias de cambio	Obligaciones con organismos internac. (2)	Total	Otras deudas del Gobierno Nacional	Otros gobiernos y reparticiones oficiales
	Millones de \$							
1969 (3)	163,2	41,6	55,8	67,4	— 1,6	750,4	670,6	79,8
1970 *	2.446	1.297	683	689	— 223	8.503	7.545	958
D. 1969 (3)	163,2	41,6	55,8	67,4	— 1,6	754,4	670,6	79,8
E. 1970	1.571	535	570	688	— 222	7.600	6.796	804
F. »	1.782	742	570	692	— 222	7.647	6.832	815
M. »	2.035	997	535	725	— 222	7.731	6.848	883
A. »	2.161	1.120	535	728	— 222	7.636	6.730	906
M. »	2.334	1.286	539	731	— 222	7.761	6.815	946
J. »	2.453	1.388	558	725	— 218	7.819	6.875	944
J. »	2.711	1.633	562	734	— 218	7.903	6.969	934
A. »	2.829	1.750	569	730	— 220	8.025	7.112	913
S. »	2.635	1.557	575	723	— 220	8.014	7.117	897
O. »	2.687	1.588	575	744	— 220	7.998	7.109	889
N. »	2.630	1.544	580	726	— 220	8.320	7.432	888
D. » *	2.446	1.297	683	689	— 223	8.503	7.545	958

Saldo al fin de	Creación de medios de pago				Distribución de los medios de pago creados				
	Sector privado				Factores de absorción			Depósitos oficiales	Medios de pago de particulares (6)
	Total	Generales (4)	Hipotecarios	En moneda extranjera	Total	Depósitos de poca movilidad (5)	Patrimonio neto		
	Millones de \$								
1969 (3)	1.488,8	1.366,4	60,4	62,0	864,6	636,9	224,7	318,7	1.219,1
1970 *	17.891	16.144	832	915	10.469	7.853	2.616	3.669	14.702
D. 1969 (3)	1.488,8	1.366,4	60,4	62,0	864,6	639,9	224,7	318,7	1.219,1
E. 1970	14.741	13.517	604	620	8.625	6.453	2.172	3.220	12.067
F. »	14.773	13.570	612	591	8.919	6.744	2.175	3.131	12.152
M. »	14.803	13.575	617	611	9.075	6.840	2.235	3.137	12.357
A. »	15.079	13.820	617	642	9.136	6.866	2.270	3.361	12.379
M. »	15.144	13.808	632	704	9.263	6.964	2.299	3.454	12.522
J. »	15.503	13.969	664	870	9.489	7.146	2.343	3.263	13.023
J. »	15.659	14.063	689	907	9.743	7.349	2.394	3.465	13.065
A. »	15.993	14.378	704	911	10.095	7.655	2.440	3.465	13.287
S. »	16.442	14.797	726	919	10.316	7.854	2.462	3.577	13.198
O. »	16.757	15.117	735	905	10.458	7.958	2.500	3.504	13.480
N. »	17.247	15.602	759	886	10.564	8.009	2.555	3.904	13.729
D. » *	17.891	16.144	832	915	10.469	7.853	2.616	3.669	14.702

(1) Cifras ajustadas por haber sido reagrupados algunos rubros del balance. (2) Cuentas del pasivo, sus saldos cambian de signo al pasar al activo. (3) Expresados en miles de millones de m\$n. (4) Incluye inversiones en valores privados. (5) Incluye cuentas varias y Fondos esterilizados. (6) Comprende cuentas corrientes, billetes y monedas. FUENTE: Banco Central de la República Argentina.



## Estadística financiera

## BANCARIA

1. — CUENTAS PRINCIPALES DEL BALANCE DEL BANCO CENTRAL  
DE LA REPUBLICA ARGENTINA (1)

Saldo al fin de	Activo						
	Sector Externo			Sector Oficial		Bancos del país	
	Oro y divisas (neto)	Aportes a organismos internacionales	Obligaciones con organismos internacionales (2)	Gobierno Nacional	Otros gobiernos y reparticiones oficiales	Redescuentos y otros adelantos (3)	Valores hipotecarios
	Millones de \$						
1969 (4)	89,9	55,8	— 1,6	498,2	0,3	115,4	52,1
1970 *	1.869	683	— 223	5.559	3	1.196	716
D. 1969 (4)	89,9	55,8	— 1,6	498,2	0,3	115,4	52,1
E. 1970	994	570	— 222	5.112	3	1.172	521
F. »	1.111	570	— 222	5.084	3	1.186	529
M. »	1.336	535	— 222	5.123	3	1.223	534
A. »	1.429	535	— 222	4.987	3	1.242	534
M. »	1.649	539	— 222	5.096	3	1.248	544
J. »	1.780	558	— 218	5.134	3	1.283	566
J. »	2.059	562	— 218	5.193	3	1.287	586
A. »	2.130	569	— 220	5.327	3	1.141	601
S. »	1.934	575	— 220	5.275	3	1.047	618
O. »	2.070	575	— 220	5.257	3	980	627
N. »	1.935	580	— 220	5.390	3	964	651
D. » *	1.869	683	— 223	5.559	3	1.196	716

Saldo al fin de	Pasivo						
	Circulación monetaria	Depósitos			Fondos esterilizados (5)	Patrimonio neto	Otras cuentas (saldo)
		Oficiales	Bancos del país	Otros			
	Millones de \$						
1969 (4)	775,8	2,3	60,3	4,2	4,5	18,1	12,3
1970 *	9.144	12	963	69	2	202	100
D. 1969 (4)	775,8	2,3	60,3	4,2	4,5	18,1	12,3
E. 1970	7.574	30	836	55	45	203	95
F. »	7.640	28	894	58	30	183	120
M. »	7.683	33	1.165	58	23	184	111
A. »	7.637	22	1.215	51	20	184	107
M. »	7.706	14	1.506	52	20	185	105
J. »	7.971	11	1.481	47	17	193	111
J. »	8.150	57	1.641	59	5	195	99
A. »	8.168	106	1.640	67	5	196	99
S. »	8.222	31	1.333	65	5	200	99
O. »	8.229	14	1.353	73	5	198	164
N. »	8.356	74	1.204	73	2	200	120
D. » *	9.144	12	963	69	2	202	100

(1) Cifras ajustadas por las operaciones pendientes y por haber sido reagrupados algunos rubros del balance. (2) Cuentas del pasivo, sus saldos cambian al pasar al activo. (3) Incluyen valores industriales (4) Expresadas en miles de millones de m\$. (5) Comprende los saldos de las cuentas: Banco de la Nación Argentina. Esterilización de fondos provenientes del sector público nacional y Bonos Hipotecarios del Banco Central de la República Argentina. FUENTE: Banco Central de la República Argentina.

2. — CUENTAS PRINCIPALES DEL BALANCE DEL CONJUNTO  
DE BANCOS COMERCIALES (1)

Saldo al fin de	Activo						
	Disponibilidades		Operaciones con el exterior (neto) (2)	Sector oficial		Sector privado	
	En Caja	En B.C.R.A.		Gobierno Nacional	Otros gobiernos y reparticiones oficiales	Préstamos	Valores mobiliarios
	Millones de \$						
1969 (3)	120,9	61,9	— 48,3	172,4	79,5	1.424,8	3,6
1970 *	1.525	1.026	— 572	1.986	955	17.019	40
D. 1969 (3)	120,9	61,9	— 48,3	172,4	79,5	1.424,8	3,6
E. 1970	1.544	873	— 459	1.684	801	14.080	57
F. »	1.710	914	— 369	1.748	812	14.105	56
M. »	1.773	1.147	— 339	1.725	880	14.130	56
A. »	1.581	1.206	— 309	1.743	903	14.405	57
M. »	1.644	1.548	— 363	1.719	943	14.476	36
J. »	1.687	1.477	— 392	1.741	941	14.803	36
J. »	1.695	1.639	— 426	1.776	931	14.934	36
A. »	1.834	1.641	— 380	1.785	910	15.252	37
S. »	1.913	1.321	— 377	1.842	894	15.679	37
O. »	1.767	1.369	— 482	1.852	886	15.985	37
N. »	1.863	1.172	— 391	2.042	885	16.447	41
D. » *	1.525	1.026	— 572	1.986	955	17.019	40

Saldo al fin de	Pasivo						
	Depósitos			Obligaciones con el B.C.R.A.	Capital, reservas y utilidades	Otras cuentas (saldo)	
	De particulares						Oficiales
Cuentas corrientes	Caja de Ahorro	Otros					
	Millones de \$						
1969 (3)	564,2	463,6	160,6	316,4	124,3	206,6	— 20,9
1970 *	7.083	5.872	2.049	3.657	1.209	2.414	— 305
D. 1969 (3)	564,2	463,6	160,6	316,4	124,3	206,6	— 20,9
E. 1970	6.037	4.780	1.563	3.190	1.186	1.969	— 145
F. »	6.222	4.899	1.699	3.103	1.201	1.992	— 140
M. »	6.447	4.968	1.722	3.104	1.208	2.051	— 128
A. »	6.323	4.991	1.729	3.339	1.220	2.086	— 212
M. »	6.460	5.124	1.758	3.440	1.250	2.144	— 143
J. »	6.739	5.241	1.791	3.252	1.286	2.150	— 166
J. »	6.610	5.387	1.872	3.408	1.293	2.199	— 184
A. »	6.953	5.518	2.013	3.359	1.145	2.244	— 153
S. »	6.889	5.591	1.990	3.546	1.050	2.262	— 19
O. »	7.018	5.681	2.014	3.490	983	2.302	— 74
N. »	7.236	5.932	2.043	3.830	967	2.355	— 304
D. » *	7.083	5.872	2.049	3.657	1.209	2.414	— 305

(1) Incluye a todos los bancos que funcionan en el país, sólo quedan excluidos las secciones hipotecarias que poseen algunos bancos y las entidades que realizan préstamos de ese carácter. Las cifras están ajustadas por las operaciones interbancarias y las que se encuentran pendientes. (2) Los saldos de las "operaciones con el exterior" están disminuidos por los depósitos en divisas de titulares del país que la estadística total registra en "otros depósitos de poca movilidad". (3) Expresadas en miles de millones de m\$. FUENTE: Banco Central de la República Argentina.

## Estadística financiera

## 3. — DEPOSITOS BANCARIOS (1)

Saldo al fin de	Total general	Capital Federal	Interior						
			Total	Buenos Aires	Catamarca	Córdoba	Corrientes	Chaco	Chubut
Millones de m\$n									
1968	1.316.959	644.107	661.778	339.190	2.096	70.211	8.302	6.921	9.006
1969	1.504.759	698.879	791.864	401.924	2.537	85.277	9.963	8.889	11.887
III. 1968	1.277.722	644.179	624.736	321.963	1.785	68.160	8.295	6.754	8.101
IV. »	1.316.959	644.107	661.778	339.190	2.096	70.211	8.302	6.921	9.006
I. 1969	1.444.065	684.900	748.091	378.793	1.912	82.112	8.656	7.823	9.996
II. »	1.494.574	693.075	790.425	395.605	2.166	86.248	9.687	8.777	10.297
III. »	1.530.215	704.539	814.602	410.286	2.422	90.230	10.098	8.810	11.217
IV. »	1.504.759	698.879	791.864	401.924	2.537	85.277	9.963	8.889	11.887
Miles de \$									
I. 1970	16.241.559	7.619.215	8.482.180	4.334.222	23.839	911.107	103.971	96.160	126.967
II. » *	17.022.761	7.953.683	8.928.914	4.520.804	25.645	949.542	114.307	102.238	134.132
Saldo al fin de	Interior								
	Entre Ríos	Formosa	Jujuy	La Pampa	La Rioja	Mendoza	Misiones	Neuquén	Río Negro
Millones de m\$n									
1968	18.807	2.686	5.185	6.548	3.355	28.292	6.634	4.183	9.793
1969	22.571	3.057	5.957	8.373	2.943	33.539	7.668	5.549	12.224
III. 1968	18.126	2.778	4.420	6.214	2.757	27.699	6.317	3.936	8.414
IV. »	18.807	2.686	5.185	6.548	3.355	28.292	6.634	4.183	9.793
I. 1969	22.536	2.941	5.519	6.968	2.979	32.508	6.699	4.845	12.050
II. »	24.101	2.956	6.435	8.143	2.615	33.796	6.845	5.257	12.365
III. »	25.244	3.114	6.457	8.327	2.923	34.416	7.721	5.260	12.111
IV. »	22.571	3.057	5.957	8.373	2.943	33.539	7.668	5.549	12.224
Miles de \$									
I. 1970	245.250	32.908	56.904	84.630	27.613	380.185	84.339	64.937	141.421
II. » *	261.195	42.013	62.793	90.026	26.271	400.014	91.208	71.481	141.588
Saldo al fin de	Interior								
	Salta	San Juan	San Luis	Santa Cruz	Santa Fe	Santiago del Estero	Tierra del Fuego	Tucumán	
Millones de m\$n									
1968	8.432	8.647	3.711	4.487	90.829	5.417	745	18.301	
1969	11.105	9.442	4.696	4.890	113.967	5.316	719	19.371	
III. 1968	7.262	7.699	3.599	4.229	84.532	4.577	446	16.673	
IV. »	8.432	8.647	3.711	4.487	90.829	5.417	745	18.301	
I. 1969	9.342	9.864	3.880	5.299	108.468	5.263	620	19.018	
II. »	10.267	9.875	4.418	5.101	118.906	5.069	541	20.955	
III. »	10.694	9.502	4.987	5.373	119.320	5.273	660	20.157	
IV. »	11.105	9.442	4.696	4.890	113.967	5.316	719	19.371	
Miles de \$									
I. 1970	103.967	108.078	47.817	48.910	1.218.972	52.559	7.143	180.281	
II. » *	109.495	113.645	48.878	54.380	1.309.257	55.286	7.500	197.216	

(1) No comprende los saldos correspondientes al Banco Hipotecario Nacional y secciones de los bancos comerciales, ni los intereses capitalizados por la Caja Nacional de Ahorro Postal, cuyo monto ha sido incluido en el total general. FUENTE: Banco Central de la República Argentina.



## DEPOSITOS BANCARIOS

## Cuentas corrientes de particulares

Saldo al fin de	Total general	Capital Federal	Interior						
			Total	Buenos Aires	Catamarca	Córdoba	Corrientes	Chaco	
Millones de m\$									
1968	513.182	269.484	243.698	117.283	528	31.266	3.333	2.717	
1969	564.191	287.613	276.578	130.285	663	35.477	3.710	3.396	
III. 1968	509.175	270.022	239.153	117.661	453	31.474	3.178	2.476	
IV. »	513.182	269.484	243.698	117.283	528	31.266	3.333	2.717	
I. 1969	577.966	290.117	287.849	143.221	528	35.672	3.256	3.162	
II. »	589.040	294.348	294.692	145.142	566	36.856	3.502	3.418	
III. »	597.635	296.667	300.968	146.458	655	37.408	3.654	3.119	
IV. »	564.191	287.613	276.578	130.285	663	35.477	3.710	3.396	
Miles de \$									
I. 1970	6.447.453	3.189.098	3.258.355	1.619.468	6.774	387.102	41.513	39.053	
II. » *	6.739.090	3.391.626	3.347.464	1.660.911	6.226	407.106	44.678	40.826	
Saldo al fin de	Interior								
	Chubut	Entre Ríos	Formosa	Jujuy	La Pampa	La Rioja	Mendoza	Misiones	Neuquén
Millones de m\$									
1968	3.431	6.978	798	1.833	2.415	487	10.309	2.790	1.623
1969	5.119	7.538	957	1.771	3.126	691	13.338	3.271	2.331
III. 1968	3.068	7.406	726	1.560	2.441	428	10.675	2.531	1.410
IV. »	3.431	6.978	798	1.833	2.415	487	10.309	2.790	1.623
I. 1969	3.988	8.436	860	1.891	2.828	511	13.495	2.604	2.063
II. »	4.328	8.920	857	1.909	3.245	557	13.829	2.724	2.058
III. »	4.366	9.284	875	2.646	3.129	586	13.923	3.268	2.039
IV. »	5.119	7.538	957	1.771	3.126	691	13.338	3.271	2.331
Miles de \$									
I. 1970	53.425	90.332	11.277	20.008	36.136	6.439	172.082	30.556	23.924
II. » *	56.318	98.062	12.072	20.292	39.248	6.454	179.060	34.115	25.945
Saldo al fin de	Interior								
	Río Negro	Salta	San Juan	San Luis	Santa Cruz	Santa Fe	Santiago del Estero	Tierra del Fuego	Tucumán
Millones de m\$									
1968	4.319	3.483	3.758	1.129	1.362	34.655	1.542	200	7.459
1969	5.294	4.008	3.512	1.504	1.488	39.251	1.664	282	7.902
III. 1968	3.989	3.117	3.195	1.119	1.218	32.457	1.413	140	7.018
IV. »	4.319	3.483	3.758	1.129	1.362	34.655	1.542	200	7.459
I. 1969	5.826	3.822	4.631	1.182	1.476	40.164	1.625	228	6.380
II. »	5.800	4.058	4.066	1.332	1.452	42.003	1.538	224	6.308
III. »	5.173	4.184	3.819	1.446	1.387	43.016	1.757	204	8.572
IV. »	5.294	4.008	3.512	1.504	1.488	39.251	1.664	282	7.902
Miles de \$									
I. 1970	69.657	44.514	47.938	15.706	16.271	434.049	17.796	3.072	71.263
II. » *	63.579	43.642	45.907	16.741	16.927	449.843	18.384	2.590	58.538

## Estadística financiera

## DEPOSITOS BANCARIOS

## Caja de ahorro (1)

Saldo al fin de	Total general	Capital Federal	Interior						
			Total	Buenos Aires	Catamarca	Córdoba	Corrientes	Chaco	
Millones de m\$									
1968	366.693	137.539	218.080	127.992	533	21.782	2.040	1.630	
1969	463.600	163.704	285.880	168.553	670	29.757	2.491	2.175	
III. 1968	337.312	133.771	194.734	111.436	473	20.066	1.819	1.537	
IV. »	366.693	137.539	218.080	127.992	533	21.782	2.040	1.630	
I. 1969	404.894	153.001	240.819	142.061	575	24.363	2.179	1.751	
II. »	428.048	166.734	250.240	143.610	615	26.529	2.103	2.069	
III. »	458.045	168.645	278.326	162.701	670	29.134	2.939	2.101	
IV. »	463.600	163.704	285.880	168.533	670	29.757	2.491	2.175	
Miles de \$									
I. 1970	4.968.255	1.887.298	2.940.793	1.720.906	6.804	306.108	25.607	20.993	
II. »	5.240.884	2.011.607	3.089.113	1.791.664	7.684	323.993	27.600	24.518	
Saldo al fin de	Interior								
	Chubut	Entre Ríos	Formosa	Jujuy	La Pampa	La Rioja	Mendoza	Misiones	Neuquén
Millones de m\$									
1968	3.151	5.430	477	713	1.370	382	8.139	915	883
1969	4.012	6.825	570	912	1.943	487	10.762	1.152	1.332
III. 1968	2.964	5.280	375	617	1.323	343	8.099	771	812
IV. »	3.151	5.430	477	713	1.370	382	8.139	915	883
I. 1969	3.428	5.972	476	686	1.471	440	9.125	932	883
II. »	3.715	6.536	441	751	1.687	429	10.011	932	965
III. »	3.960	7.007	553	911	1.846	463	10.488	1.119	1.133
IV. »	4.012	6.825	570	912	1.943	487	10.762	1.152	1.332
Miles de \$									
I. 1970	42.036	73.873	5.120	9.662	20.392	5.751	116.661	11.216	14.523
II. »	44.819	78.268	7.884	10.604	21.623	5.713	126.353	11.469	15.686
Saldo al fin de	Interior								
	Río Negro	Salta	San Juan	San Luis	Santa Cruz	Santa Fe	Santiago del Estero	Tierra del Fuego	Tucumán
Millones de m\$									
1968	1.752	1.881	2.244	985	1.214	30.216	1.002	161	3.188
1969	2.301	2.444	2.568	1.298	1.432	38.539	1.238	215	4.224
III. 1968	1.634	1.632	1.965	888	1.173	27.576	954	147	2.850
IV. »	1.752	1.881	2.244	985	1.214	30.216	1.002	161	3.188
I. 1969	1.985	1.940	2.355	1.024	1.226	33.255	1.063	176	3.453
II. »	2.138	2.002	2.462	1.127	1.330	35.839	1.120	201	3.628
III. »	2.246	2.322	2.553	1.264	1.397	38.107	1.201	210	4.001
IV. »	2.301	2.444	2.568	1.298	1.432	38.539	1.238	215	4.224
Miles de \$									
I. 1970	25.883	23.353	27.840	13.577	14.872	397.523	12.651	2.284	43.158
II. »	28.183	25.256	29.667	14.575	16.052	417.777	13.854	2.524	43.347

(1) El total general no concuerda con la suma de parciales, porque incluye los intereses capitalizados de la Caja Nacional de Ahorro Postal. FUENTE: Banco Central de la República Argentina.

## Estadística financiera

## DEPOSITOS BANCARIOS

## Oficiales

Saldo al fin de	Total general	Capital Federal	Interior						
			Total	Buenos Aires	Catamarca	Córdoba	Corrientes	Chaco	
Millones de m\$									
1968	278.592	143.146	135.446	73.241	971	11.402	2.280	2.096	
1969	316.383	163.705	152.678	81.144	1.073	12.673	2.864	2.694	
III. 1968	283.477	149.487	133.990	76.463	788	11.037	2.634	2.045	
IV. »	278.592	143.146	135.446	73.241	971	11.402	2.280	2.096	
I. 1969	294.444	150.215	144.229	75.265	712	14.706	2.101	2.439	
II. »	316.047	153.994	162.053	86.412	866	14.710	3.104	2.568	
III. »	316.580	156.836	159.744	81.879	977	16.315	2.741	2.854	
IV. »	316.383	163.705	152.678	81.144	1.073	12.673	2.864	2.694	
Miles de \$									
I. 1970	3.104.655	1.635.813	1.468.842	776.284	9.168	147.155	29.300	28.769	
II. »	3.251.887	1.644.573	1.607.314	845.615	10.345	142.421	30.570	27.076	

Saldo al fin de	Interior								
	Chubut	Entre Ríos	Formosa	Jujuy	La Pampa	La Rioja	Mendoza	Misiones	Neuquén
Millones de m\$									
1968	2.047	3.645	1.328	1.833	1.342	2.300	6.478	2.566	1.284
1969	2.402	4.737	1.454	1.903	2.254	1.680	6.284	2.646	1.443
III. 1968	1.777	3.025	1.570	1.430	1.199	1.874	6.149	2.668	1.255
IV. »	2.047	3.645	1.328	1.833	1.342	2.300	6.478	2.566	1.284
I. 1969	2.275	5.147	1.524	2.012	1.405	1.945	6.490	2.692	1.576
II. »	1.933	5.753	1.573	2.009	2.010	1.514	8.024	2.777	1.796
III. »	2.558	5.566	1.590	2.251	2.179	1.786	7.884	2.770	1.688
IV. »	2.402	4.737	1.454	1.903	2.254	1.680	6.284	2.646	1.443
Miles de \$									
I. 1970	27.858	40.273	13.631	16.454	19.066	14.443	63.847	35.479	20.223
II. »	29.286	44.232	20.579	18.932	21.220	13.046	67.166	38.740	21.630

Saldo al fin de	Interior								
	Río Negro	Salta	San Juan	San Luis	Santa Cruz	Santa Fe	Santiago del Estero	Tierra del Fuego	Tucumán
Millones de m\$									
1968	1.998	2.006	1.037	1.236	1.668	9.461	2.444	373	2.410
1969	1.794	2.698	1.755	1.242	1.327	11.690	1.922	203	4.796
III. 1968	1.917	1.607	1.043	1.267	1.483	8.123	1.850	142	2.644
IV. »	1.998	2.006	1.037	1.236	1.668	9.461	2.444	373	2.410
I. 1969	2.443	2.470	1.140	1.256	2.259	9.279	2.074	202	2.817
II. »	2.495	2.829	1.269	1.305	1.848	12.641	1.869	104	2.644
III. »	2.450	2.700	1.320	1.646	1.799	11.259	1.563	234	3.735
IV. »	1.794	2.698	1.755	1.242	1.327	11.690	1.922	203	4.796
Miles de \$									
I. 1970	23.332	19.443	16.014	13.622	12.918	89.695	16.166	1.599	34.103
II. »	26.929	20.853	19.688	12.363	16.882	101.775	16.108	2.235	59.623



## Estadística financiera

## DEPOSITOS BANCARIOS

## Generales en el Banco de la Nación Argentina

Saldo al fin de	Total general	Capital Federal			Interior				
		Total	Casa Central	Agencias	Total	Buenos Aires	Catamarca	Córdoba	Corrientes
Miles de \$									
1969 (1)	291.614,4	107.224,7	44.436,0	62.788,7	184.389,7	91.334,2	720,4	16.889,4	2.896,4
1970	3.739.056	1.451.519	692.342	759.177	2.287.537	1.007.920	8.653	218.632	38.988
M. 1970	3.195.816	1.163.838	490.352	673.486	2.031.978	981.768	7.976	175.844	32.954
A. »	3.179.389	1.145.086	490.130	654.956	2.052.303	963.943	7.468	178.634	31.635
M. »	3.332.985	1.238.143	530.088	708.055	2.094.842	979.119	7.107	186.353	33.613
J. »	3.338.354	1.207.910	528.373	679.537	2.130.444	994.341	7.611	187.600	33.858
J. »	3.434.509	1.230.266	534.284	695.982	2.204.243	1.029.285	8.407	201.698	34.365
A. »	3.525.816	1.284.514	552.384	732.130	2.241.302	1.048.819	8.613	203.840	35.815
S. »	3.546.149	1.287.083	589.021	698.062	2.259.066	1.040.924	7.779	209.142	34.860
O. »	3.512.807	1.216.117	483.819	732.298	2.296.690	1.035.274	7.896	220.138	37.523
N. »	3.779.475	1.433.864	696.166	737.698	2.345.611	1.041.677	8.487	226.206	40.847
D. »	3.739.056	1.451.519	692.342	759.177	2.287.537	1.007.920	8.653	218.632	38.988
E. 1971	3.805.801	1.397.659	634.759	762.900	2.408.142	1.053.050	8.865	244.041	39.406
F. »	3.817.240	1.363.041	563.800	799.241	2.454.199	1.071.398	9.455	224.140	41.849
M. »	2.925.347	1.443.164	621.376	821.788	2.482.183	1.088.046	9.260	237.980	42.427

Saldo al fin de	Interior								
	Chaco	Ciudad	Entre Ríos	Formosa	Jujuy	La Pampa	La Rioja	Mendoza	Misiones
Miles de \$									
1969 (1)	2.278,4	3.198,2	5.815,8	719,0	1.158,8	2.960,7	714,6	6.244,8	1.899,0
1970	29.107	36.871	75.208	14.002	13.248	40.535	8.945	70.424	23.621
M. 1970	27.418	34.314	66.703	8.520	11.269	33.313	7.907	70.024	19.759
A. »	26.003	38.338	66.074	7.976	13.809	30.504	7.402	72.994	17.521
M. »	27.171	34.900	67.384	9.135	12.753	33.815	7.856	73.582	18.623
J. »	29.398	37.180	68.337	11.339	11.490	34.696	7.605	72.267	19.208
J. »	28.839	37.577	68.613	9.292	10.553	35.650	8.277	73.983	20.484
A. »	28.685	36.023	70.155	11.282	12.819	37.897	8.262	72.840	21.862
S. »	29.363	37.492	71.113	12.509	11.794	40.772	7.932	70.465	21.926
O. »	31.767	39.693	72.597	11.794	14.386	41.912	8.187	70.119	22.086
N. »	31.499	36.162	76.475	13.360	13.214	42.242	9.347	73.380	25.738
D. »	29.107	36.871	75.208	14.002	13.248	40.535	8.945	70.424	23.621
E. 1971	33.835	44.786	82.245	13.752	12.163	41.275	9.439	73.775	25.851
F. »	34.158	44.785	87.680	11.870	12.923	41.751	9.964	79.867	24.724
M. »	36.428	39.491	90.424	11.563	10.813	45.235	10.082	86.501	28.547

## DEPOSITOS BANCARIOS

## Generales en el Banco de la Nación Argentina

Saldo al fin de	Interior									
	Neuquén	Río Negro	Salta	San Juan	San Luis	Santa Cruz	Santa Fe	Santiago del Estero	Tierra del Fuego	Tucumán
	Miles de \$									
1969 (1)	1.772,8	2.653,8	2.347,2	1.737,6	1.184,5	1.095,2	32.180,9	1.351,2	628,1	2.608,7
1970	16.626	35.738	26.762	24.062	13.844	13.702	510.199	16.569	5.545	38.336
M. 1970	19.804	32.557	25.190	20.042	13.844	13.862	374.435	13.733	6.179	36.315
A. »	15.512	32.857	23.379	20.320	12.847	12.978	417.271	13.320	6.465	35.053
M. »	14.796	31.965	22.933	21.424	12.670	12.081	429.376	14.374	6.270	37.542
J. »	19.228	29.877	23.558	18.415	13.331	14.301	438.650	13.206	6.414	38.534
J. »	22.692	31.014	26.345	18.566	13.408	12.654	460.380	14.469	5.632	32.060
A. »	18.783	29.773	26.749	18.344	13.387	13.765	468.844	14.469	5.708	34.568
S. »	18.330	31.277	28.099	19.038	13.576	11.415	478.523	14.892	5.316	35.929
O. »	18.764	33.615	25.934	19.812	14.124	12.110	501.547	15.846	6.460	35.106
N. »	16.907	35.819	26.980	21.619	15.086	14.136	516.845	15.719	6.221	37.645
D. »	16.626	35.738	26.762	24.062	13.844	13.702	510.199	16.569	5.545	38.336
E. 1971	20.360	47.160	27.948	23.313	13.691	13.383	533.372	16.004	6.356	44.072
F. »	24.095	47.243	31.292	23.778	14.300	12.364	536.439	16.628	6.914	46.582
M. »	21.995	42.303	31.815	28.882	14.787	14.957	517.583	18.010	8.338	46.716

## En caja de ahorro

## En el Banco de la Nación Argentina

Saldo al fin de	Total general	Capital Federal			Interior			
		Total	Casa Central	Agencias	Total	Buenos Aires	Catamarca	Córdoba
	Miles de \$							
1969 (1)	109.101,1	33.514,1	3.789,5	29.724,6	75.587,0	37.319,6	330,2	7.846,1
1970	1.334.090	401.230	43.503	357.727	932.860	458.936	4.214	100.516
M. 1970	1.147.603	355.395	43.871	311.524	792.208	395.405	3.413	80.057
A. »	1.157.253	357.187	41.362	315.825	800.066	400.351	3.493	80.805
M. »	1.200.364	368.676	46.546	322.130	831.688	413.580	3.691	83.999
J. »	1.224.279	380.080	48.892	331.188	844.199	418.004	3.805	86.657
J. »	1.254.371	385.878	48.275	337.603	868.493	428.873	3.801	89.061
A. »	1.266.842	389.107	46.085	343.022	877.735	433.499	3.851	90.994
S. »	1.282.760	391.297	46.694	344.603	891.463	439.714	3.950	93.592
O. »	1.304.197	394.942	44.527	350.415	909.255	447.297	4.022	96.794
N. »	1.338.951	399.530	45.265	354.265	939.421	460.443	4.162	101.345
D. »	1.334.090	401.230	43.503	357.727	932.860	458.936	4.214	100.516
E. 1971	1.376.388	411.375	45.944	365.431	965.013	475.691	4.271	103.665
F. »	1.404.229	422.093	46.779	375.314	982.136	487.189	4.386	105.556
M. »	1.428.559	426.631	50.549	376.082	1.001.928	496.352	4.449	106.988

## Estadística financiera

## DEPOSITOS BANCARIOS

## En caja de ahorro

## En el Banco de la Nación Argentina

Saldo al fin de	Interior									
	Corrientes	Chaco	Chubut	Entre Ríos	Formosa	Jujuy	La Pampa	La Rioja	Mendoza	Misiones
	Miles de \$									
1969 (1)	1.037,1	817,6	1.285,3	2.981,7	192,2	282,1	1.112,8	264,9	3.048,0	489,6
1970	13.959	11.474	15.786	36.476	5.224	3.772	14.382	3.670	30.464	6.053
M. 1970	10.861	8.519	13.578	31.398	2.048	2.791	11.528	3.497	29.763	5.199
A. »	10.955	8.897	13.942	31.786	2.196	2.780	11.649	2.911	30.497	5.119
M. »	11.494	9.380	14.406	33.405	3.059	2.979	12.201	2.974	31.258	5.403
J. »	11.809	9.685	14.739	33.776	4.400	3.157	12.723	3.093	30.240	5.368
J. »	12.184	9.895	15.190	34.284	2.601	3.281	12.829	3.124	30.961	5.616
A. »	12.636	10.020	15.243	34.604	2.643	3.314	13.123	3.295	30.075	5.752
S. »	12.558	10.243	15.181	35.280	3.655	3.446	13.723	3.300	30.730	5.943
O. »	12.846	10.733	15.427	35.956	3.786	3.489	14.072	3.459	30.752	5.893
N. »	13.687	11.395	15.779	37.984	4.746	3.618	14.598	3.608	21.431	6.229
D. »	13.959	11.474	15.786	36.476	5.224	3.772	14.382	3.670	30.464	6.053
E. 1971	13.950	11.693	15.788	38.850	6.034	3.872	14.624	3.727	31.744	6.137
F. »	14.389	12.191	15.942	39.830	3.128	3.997	14.748	3.736	32.446	6.260
M. »	14.921	13.038	16.062	40.592	3.244	3.991	15.068	3.899	33.317	6.574

Saldo al fin de	Interior									
	Neuquén	Río Negro	Salta	San Juan	San Luis	Santa Cruz	Santa Fe	Santiago del Estero	Tierra del Fuego	Tucumán
	Miles de \$									
1969 (1)	435,8	851,3	875,7	641,0	546,9	369,5	13.112,5	468,5	115,7	1.162,9
1970	6.983	11.068	10.391	8.416	6.873	4.884	156.143	6.662	1.750	14.764
M. 1970	4.884	9.222	8.645	6.683	5.647	3.866	137.095	4.751	1.237	12.121
A. »	5.056	9.378	8.931	7.040	5.666	3.900	136.395	5.013	1.226	12.080
M. »	5.275	9.988	9.109	7.347	5.942	4.182	142.640	5.266	1.304	12.806
J. »	5.450	9.881	9.214	7.327	6.105	4.181	145.187	5.333	1.364	12.701
J. »	5.531	10.058	9.236	7.461	6.209	4.492	153.647	5.475	1.457	13.227
A. »	5.738	9.971	9.364	7.517	6.400	4.534	154.564	5.662	1.503	13.433
S. »	6.194	10.042	9.634	7.717	6.709	4.613	153.843	5.927	1.530	13.939
O. »	6.769	10.376	10.065	8.119	6.788	4.721	155.676	6.335	1.625	14.255
N. »	7.007	11.044	10.472	8.422	6.901	4.950	158.626	6.571	1.723	14.680
D. »	6.983	11.068	10.391	8.416	6.873	4.884	156.143	6.662	1.750	14.764
E. 1971	7.156	11.648	10.673	8.578	6.903	4.933	161.430	6.749	1.699	15.198
F. »	7.325	12.174	10.852	8.653	7.051	5.007	163.383	6.804	1.753	15.366
M. »	7.594	12.572	10.987	8.852	7.145	5.041	166.769	6.914	1.769	15.790



## DEPOSITOS BANCARIOS

## En la Caja Nacional de Ahorro Postal

## Evolución

Período	Movimiento de ahorro postal			Intereses capitalizados	Incremento del período	Saldo de los depósitos de ahorro postal al finalizar los períodos indicados
	Depósitos	Reembolsos (1)	Neto			
Miles de \$						
1969 (2)	41.108.390,8	34.589.757,0	6.518.633,8	2.942.272,5	9.460.906,2	44.646.724,8
1970	436.404,0	392.013,2	44.390,8	—	44.390,8	5.702.092,8
F. 1970	33.388,2	31.642,3	1.745,9	•	1.745,9	454.323,2
M. »	33.124,6	33.028,6	96,0	•	96,0	454.419,2
A. »	36.729,0	35.113,0	1.616,0	•	1.616,0	456.035,2
M. »	29.141,8	27.206,3	1.935,5	•	1.935,5	457.970,8
J. »	35.370,1	31.264,8	4.105,3	•	4.105,3	462.076,1
J. »	43.487,0	32.806,0	10.681,0	•	10.681,0	472.757,0
A. »	36.538,0	30.449,0	6.089,0	•	6.089,0	478.845,0
S. »	34.783,0	33.245,0	1.538,0	•	1.538,0	480.383,0
O. »	37.485,0	33.728,0	3.757,0	•	3.757,0	484.140,0
N. »	31.788,0	30.139,0	1.649,0	35.960,6	37.609,6	521.749,6
D. »	41.845,0	36.777,0	5.068,0	•	5.068,0	526.817,6
E. 1971	55.240,0	43.903,0	11.337,0	•	11.337,0	538.154,0
F. »	49.054,0	43.920,0	5.134,0	•	5.134,0	543.288,0

## Saldo (3)

Saldo al fin de	Total general	Capital Federal	Interior						
			Buenos Aires	Catamarca	Córdoba	Corrientes	Chaco	Chubut	Entre Ríos
Miles de \$									
1969 (4)	30.630,3	4.686,3	14.196,9	138,4	752,1	581,2	630,3	679,6	860,7
1970	350.691,8	55.689,5	158.648,0	1.626,3	6.801,0	7.078,5	7.965,2	7.651,9	10.301,2
F. 1970	314.158,9	50.497,8	144.545,6	1.351,0	6.566,3	5.817,0	6.495,0	6.913,0	8.711,6
M. »	314.254,8	49.328,4	145.535,1	1.317,3	6.248,2	5.796,4	6.544,2	6.902,2	8.809,9
A. »	315.870,9	48.230,4	146.411,6	1.356,2	6.247,5	5.954,5	6.752,3	6.970,2	8.908,0
M. »	317.806,4	48.061,6	147.371,1	1.382,2	6.236,8	6.056,1	6.906,3	7.048,6	9.033,3
J. »	321.911,7	48.664,5	148.907,4	1.433,6	6.183,0	6.167,3	7.070,4	7.170,7	9.237,1
J. »	332.592,4	52.293,8	153.660,3	1.469,3	6.310,5	6.377,5	7.228,8	7.315,5	9.491,8
A. »	338.680,5	53.748,8	155.838,5	1.522,9	6.516,4	6.485,8	7.387,9	7.431,0	9.624,9
S. »	340.218,2	53.123,4	156.390,5	1.530,2	6.656,5	6.542,2	7.529,8	7.483,5	9.724,2
O. »	343.975,1	53.738,4	157.424,8	1.547,2	6.727,1	6.718,9	7.698,8	7.532,9	9.917,0
N. »	345.623,8	53.530,0	157.927,9	1.567,2	6.810,4	6.862,4	7.795,8	7.555,9	10.059,6
D. »	350.691,8	55.689,5	158.648,0	1.626,3	6.801,0	7.078,5	7.965,2	7.651,9	10.301,2
E. 1971	362.029,0	59.499,1	162.135,8	1.637,2	6.810,1	7.342,6	8.316,9	7.749,6	10.627,7
F. »	367.163,4	62.192,6	163.735,1	1.613,0	6.303,3	7.424,8	8.495,2	7.886,8	10.819,9

(1) Incluye depósitos prescriptos e intereses capitalizados por reembolsos totales. (2) Expresados en miles de m\$. (3) Saldo de los depósitos con exclusión de los intereses capitalizados. (4) Expresados en millones de m\$. FUENTE: Caja Nacional de Ahorro Postal.

## Estadística financiera

## DEPOSITOS BANCARIOS

En la Caja Nacional de Ahorro Postal

Saldo

Interior

Saldo al fin de	Interior							
	Formosa	Jujuy	La Pampa	La Rioja	Mendoza	Misiones	Neuquén	Río Negro
	Miles de \$							
1969 (1)	147,1	176,6	377,1	130,9	922,6	278,8	392,2	383,3
1970	1.627,2	2.449,0	4.541,5	1.965,0	10.142,9	3.098,7	4.997,9	4.716,5
F. 1970	1.460,9	2.197,5	3.913,1	1.394,2	9.563,0	2.760,6	4.010,0	3.731,6
M. »	1.467,4	2.213,6	3.918,5	1.400,6	9.598,8	2.740,0	4.100,8	3.889,4
A. »	1.517,9	2.192,4	3.963,8	1.510,0	9.691,4	2.810,3	4.236,4	4.136,8
M. »	1.507,1	2.228,6	4.026,8	1.542,9	9.667,3	2.830,0	4.364,3	4.262,0
J. »	1.529,2	2.227,6	4.135,8	1.593,5	9.748,5	2.861,4	4.513,9	4.369,9
J. »	1.541,4	2.277,0	4.235,3	1.759,8	9.849,1	1.891,8	4.668,9	4.478,6
A. »	1.577,0	2.313,0	4.321,4	1.856,5	10.035,9	2.896,8	4.752,2	4.566,3
S. »	1.582,9	2.344,9	4.384,3	1.829,2	10.078,7	2.987,5	4.790,9	4.605,1
O. »	1.602,0	2.370,2	4.438,8	1.862,0	10.165,6	3.035,5	4.838,7	4.704,1
N. »	1.608,6	2.432,0	4.460,5	1.856,2	10.085,7	3.063,1	4.915,6	4.699,7
D. »	1.627,2	2.449,0	4.541,5	1.965,0	10.142,9	3.098,7	4.997,9	4.716,5
E. 1971	1.631,1	2.515,7	4.642,4	2.006,7	10.449,0	3.144,6	5.081,0	4.620,1
F. »	1.669,5	2.538,5	4.704,9	2.084,3	10.503,5	3.099,9	5.097,2	4.445,2

Interior

Saldo al fin de	Interior							
	Salta	San Juan	San Luis	Santa Cruz	Santa Fe	Santiago del Estero	Tierra del Fuego	Tucumán
	Miles de \$							
1969 (1)	571,3	485,5	304,3	380,9	2.399,0	352,2	98,6	704,4
1970	6.872,2	5.900,8	3.659,3	4.723,7	27.342,5	3.918,4	1.293,6	7.681,0
F. 1970	5.891,0	4.991,7	3.124,8	3.979,6	24.832,4	3.408,8	1.007,2	6.995,2
M. »	5.935,7	5.034,6	3.133,2	4.025,7	24.882,6	3.477,3	1.047,5	6.907,4
A. »	6.051,6	5.140,2	3.185,6	4.112,8	24.974,1	3.524,1	1.110,7	6.882,1
M. »	6.182,7	5.184,4	3.209,4	4.188,7	25.103,9	3.467,6	1.128,0	6.816,7
J. »	6.168,2	5.328,9	3.286,3	4.265,6	25.642,7	3.470,6	1.160,0	6.775,6
J. »	6.292,8	5.508,4	3.328,2	4.398,9	25.739,0	3.389,9	1.181,5	6.904,3
A. »	6.443,5	5.604,9	3.427,5	4.480,4	26.006,3	3.502,2	1.213,2	7.127,2
S. »	6.593,0	5.649,7	3.454,9	4.524,4	26.385,9	3.588,9	1.223,9	7.213,7
O. »	6.643,3	5.752,0	3.527,6	4.578,2	26.763,8	3.696,3	1.243,4	7.448,5
N. »	6.726,1	5.868,8	3.558,5	4.660,9	26.928,8	3.848,3	1.256,9	7.544,9
D. »	6.872,2	5.900,8	3.659,3	4.723,7	27.342,5	3.918,4	1.293,6	7.681,0
E. 1971	7.133,4	6.190,3	3.784,1	4.864,5	28.455,1	4.023,3	1.321,8	8.046,9
F. »	7.187,6	6.261,8	3.749,4	4.976,5	28.868,0	3.997,8	1.358,9	8.149,7

## Estadística financiera

## 4. — PRESTAMOS BANCARIOS (1)

## Total

Saldo al fin de	Total general	Capital Federal	Interior						
			Total	Buenos Aires	Catamarca	Córdoba	Corrientes	Chaco	
Millones de m\$.									
1968	1.290.763	710.378	580.385	210.582	2.251	77.093	12.009	11.539	
1969	1.611.288	861.043	750.245	267.085	3.357	101.808	16.265	16.525	
III. 1968	1.191.959	662.830	529.129	187.645	1.924	71.532	10.939	11.707	
IV. »	1.290.763	710.378	580.385	210.582	2.251	77.093	12.009	11.539	
I. 1969	1.344.235	742.904	601.631	214.611	2.518	80.847	13.031	13.001	
II. »	1.433.157	783.938	649.219	234.868	2.719	86.621	14.516	14.848	
III. »	1.531.286	827.609	703.677	252.723	2.979	93.122	14.954	15.593	
IV. »	1.611.288	861.043	750.245	267.085	3.357	101.808	16.265	16.525	
Miles de \$									
I. 1970	16.043.445	8.687.450	7.355.995	2.569.026	35.222	991.907	170.682	167.060	
II. » *	16.814.250	9.286.512	7.527.738	2.666.237	37.901	999.285	177.176	179.677	

Saldo al fin de	Interior								
	Chubut	Entre Ríos	Formosa	Jujuy	La Pampa	La Rioja	Mendoza	Misiones	Neuquén
Millones de m\$.									
1968	5.186	28.612	2.842	12.275	7.741	2.028	29.884	11.888	4.970
1969	7.395	35.968	4.116	14.015	11.375	3.421	35.816	14.478	6.614
III. 1968	4.787	26.498	2.399	10.867	7.100	1.783	29.239	11.199	4.567
IV. »	5.186	28.612	2.842	12.275	7.741	2.028	29.884	11.888	4.970
I. 1969	5.327	30.848	3.329	11.159	8.285	2.211	31.300	11.769	5.397
II. »	5.785	33.622	3.592	9.794	9.892	2.761	33.715	11.929	5.798
III. »	6.739	35.180	3.881	12.028	10.335	3.061	35.404	13.348	6.159
IV. »	7.395	35.968	4.116	14.015	11.375	3.421	35.816	14.478	6.614
Miles de \$									
I. 1970	75.650	354.574	42.733	118.045	104.873	33.869	367.539	142.340	72.112
II. » *	78.617	363.207	48.004	98.392	105.787	36.012	412.406	139.779	79.510

Saldo al fin de	Interior								
	Río Negro	Salta	San Juan	San Luis	Santa Cruz	Santa Fe	Santiago del Estero	Tierra del Fuego	Tucumán
Millones de m\$.									
1968	10.847	10.090	12.046	4.786	3.303	87.832	5.374	234	26.973
1969	14.860	14.344	14.388	6.014	4.216	114.939	6.648	317	36.281
III. 1968	9.786	8.561	10.713	4.120	3.014	79.862	4.572	224	26.091
IV. »	10.847	10.090	12.046	4.786	3.303	87.832	5.374	234	26.973
I. 1969	12.104	9.945	12.246	5.020	3.343	93.347	5.938	226	25.529
II. »	13.349	10.346	13.457	5.454	3.630	98.915	6.530	232	26.846
III. »	14.205	11.655	14.645	5.491	3.996	106.913	6.687	267	34.312
IV. »	14.860	14.344	14.388	6.014	4.216	114.939	6.648	317	36.281
Miles de \$									
I. 1970	152.903	137.659	143.761	62.148	43.202	1.154.015	65.901	3.282	347.492
II. » *	167.458	129.676	156.927	60.922	45.642	1.135.258	70.129	3.075	336.661

(1) No comprende los saldos correspondientes al Banco Hipotecario Nacional y secciones hipotecarias de los bancos comerciales. FUENTE: Banco Central de la República Argentina.



## Estadística financiera

## PRESTAMOS BANCARIOS

## Al público

fin de Saldo al	Total general	Capital Federal	Interior						
			Total	Buenos Aires	Catamarca	Córdoba	Corrientes	Chaco	
Millones de m\$									
1968	1.121.218	550.285	570.933	203.596	2.250	76.862	12.009	11.539	
1969	1.424.957	683.809	741.148	261.718	3.356	101.576	16.265	16.525	
III. 1968	1.011.544	491.109	520.435	181.365	1.923	71.213	10.939	11.707	
IV. »	1.121.218	550.285	570.933	203.596	2.250	76.862	12.009	11.539	
I. 1969	1.168.666	576.966	591.700	207.491	2.517	80.622	13.030	13.001	
II. »	1.257.916	618.236	639.680	277.740	2.718	86.400	14.516	14.848	
III. »	1.354.782	658.951	695.831	247.528	2.978	92.909	14.954	15.593	
IV. »	1.424.957	683.809	741.148	261.718	3.356	101.576	16.265	16.525	
Miles de \$									
I. 1970	14.130.013	6.875.248	7.254.765	2.506.669	35.216	989.668	170.682	167.060	
II. »	14.803.260	7.389.791	7.413.469	2.597.984	37.895	996.950	177.176	179.677	
Interior									
Saldo al fin de	Chubut	Entre Ríos	Formosa	Jujuy	La Pampa	La Rioja	Mendoza	Misiones	Neuquén
Millones de m\$									
1968	5.185	28.406	2.842	12.169	7.741	2.028	29.581	11.888	4.940
1969	7.395	35.846	4.116	13.874	11.264	3.421	35.665	14.478	6.584
III. 1968	4.779	26.370	2.399	10.783	7.100	1.783	28.909	11.199	4.537
IV. »	5.185	28.406	2.842	12.169	7.741	2.028	29.581	11.888	4.940
I. 1969	5.327	30.657	3.329	11.047	8.196	2.211	31.124	11.769	5.367
II. »	5.785	33.496	3.592	9.675	9.706	2.761	33.497	11.929	5.768
III. »	6.739	35.054	3.881	11.903	10.325	3.061	35.257	13.348	6.129
IV. »	7.395	35.846	4.116	13.874	11.264	3.421	35.665	14.478	6.584
Miles de \$									
I. 1970	75.650	353.804	42.733	116.587	103.812	33.869	366.240	142.340	71.811
II. »	78.617	361.282	48.004	96.867	105.738	36.012	404.010	139.779	79.209
Interior									
Saldo al fin de	Río Negro	Salta	San Juan	San Luis	Santa Cruz	Santa Fe	Santiago del Estero	Tierra del Fuego	Tucumán
Millones de m\$									
1968	10.845	9.984	11.999	4.694	3.276	86.941	5.374	234	26.550
1969	14.860	13.912	14.339	5.917	4.196	113.522	6.648	317	35.354
III. 1968	9.784	8.448	10.662	4.033	2.994	79.014	4.572	224	25.698
IV. »	10.845	9.984	11.999	4.694	3.276	86.941	5.374	234	26.550
I. 1969	12.104	9.845	12.199	4.928	3.323	92.409	5.938	226	25.040
II. »	13.349	10.117	13.419	5.367	3.610	97.929	6.530	232	26.696
III. »	14.205	11.491	14.582	5.397	3.976	105.597	6.687	267	33.970
IV. »	14.860	13.912	14.339	5.917	4.196	113.522	6.648	317	35.354
Miles de \$									
I. 1970	152.423	135.155	143.351	61.177	43.000	1.137.878	65.891	3.282	336.467
II. »	167.028	127.169	156.586	60.014	45.440	1.119.359	70.122	3.075	325.476

## PRESTAMOS BANCARIOS

## Otorgados por el Banco de la Nación Argentina

Saldo al fin de	Total general	Capital Federal			Interior				
		Total	Casa Central	Agencias	Total	Buenos Aires	Catamarca	Córdoba	Corrientes
Miles de \$									
1969 (1)	337.595,5	96.457,0	77.455,0	19.002,0	241.138,5	79.279,9	480,3	30.327,8	7.270,3
1970	3.714.212	1.107.750	898.711	209.039	2.606.462	857.640	6.174	334.066	81.474
M. 1970	3.275.334	934.279	758.091	176.188	2.341.055	738.869	4.768	299.741	80.078
A. »	3.251.351	931.446	756.198	175.248	2.319.905	726.846	4.899	299.475	80.534
M. »	3.257.091	962.815	788.137	174.678	2.294.276	725.141	4.957	296.528	80.434
J. »	3.218.746	964.492	787.564	176.928	2.254.254	725.900	4.899	287.489	79.491
J. »	3.184.533	959.980	787.858	172.122	2.224.553	721.954	4.870	277.471	78.820
A. »	3.212.388	966.475	794.716	171.759	2.245.913	726.419	4.820	274.975	77.406
S. »	3.288.407	973.588	797.359	176.229	2.314.819	747.096	5.116	279.010	74.914
O. »	3.399.356	995.840	807.825	188.015	2.403.516	777.416	5.480	291.647	77.671
N. »	3.522.720	1.019.047	822.571	196.476	2.503.673	811.459	6.057	313.320	79.114
D. »	3.714.212	1.107.750	898.711	209.039	2.606.462	857.640	6.174	334.066	81.474
E. 1971	3.784.156	1.104.605	884.572	220.033	2.679.551	889.884	6.677	348.420	83.620
F. »	3.883.099	1.157.083	934.040	223.043	2.726.016	909.884	7.192	357.312	84.976
M. »	3.957.474	1.165.774	937.412	228.362	2.791.700	918.288	7.304	370.350	90.856

Saldo al fin de	Interior								
	Chaco	Chubut	Entre Ríos	Formosa	Jujuy	La Pampa	La Rioja	Mendoza	Misiones
Miles de \$									
1969 (1)	7.673,1	2.130,1	15.124,9	1.479,2	7.812,0	5.844,7	721,2	6.919,2	8.059,9
1970	76.766	28.472	163.170	15.895	64.018	57.621	9.907	78.447	80.753
M. 1970	78.800	21.191	155.379	16.564	56.881	54.741	7.115	69.001	76.939
A. »	81.033	21.776	155.527	17.321	52.742	54.160	7.385	71.017	75.303
M. »	83.457	22.239	154.213	17.937	43.673	53.591	7.299	71.888	75.603
J. »	85.340	22.740	153.862	18.204	36.396	54.152	7.478	71.566	76.350
J. »	82.037	23.239	152.527	17.967	35.564	52.376	7.613	73.195	76.534
A. »	80.967	23.591	150.832	17.589	46.687	51.911	7.875	73.162	76.852
S. »	79.246	24.526	154.637	14.939	59.743	51.766	8.180	74.230	80.414
O. »	77.567	25.759	156.656	14.786	65.398	53.117	8.930	76.444	82.026
N. »	79.312	26.906	160.805	15.872	65.546	54.894	9.660	78.242	81.759
D. »	76.766	28.472	163.170	15.895	64.018	57.621	9.907	78.447	80.753
E. 1971	74.346	28.560	168.789	16.052	56.306	60.437	10.606	76.394	81.105
F. »	74.990	28.244	171.300	16.561	49.504	62.674	10.594	77.471	79.032
M. »	81.223	28.840	176.061	17.443	40.585	66.023	10.563	89.934	76.737

## Estadística financiera

## PRESTAMOS BANCARIOS

## Otorgados por el Banco de la Nación Argentina

Saldo al fin de	Interior									
	Neuquén	Río Negro	Salta	San Juan	San Luis	Santa Cruz	Santa Fe	Santiago del Estero	Tierra del Fuego	Tucumán
	Miles de \$									
1969 (1)	1.484,5	4.633,9	4.342,9	4.707,7	1.924,9	1.620,5	38.101,8	1.521,5	316,8	10.368,4
1970	21.768	55.520	47.484	44.708	22.012	20.748	397.706	18.229	4.199	119.685
M. 1970	16.937	50.715	39.017	37.576	19.406	16.790	391.908	15.433	3.282	89.924
A. »	17.299	50.991	36.770	49.648	19.474	16.919	390.956	15.671	3.206	80.953
M. »	16.868	49.746	34.917	40.991	19.276	16.972	381.866	15.740	3.179	77.761
J. »	16.649	48.543	31.749	40.752	19.119	17.091	363.278	16.334	3.076	73.796
J. »	16.349	48.792	32.498	40.846	18.746	17.332	355.699	16.470	3.240	70.414
A. »	16.291	47.311	35.215	40.752	18.140	17.635	349.870	17.058	3.231	87.325
S. »	17.050	47.500	37.808	40.102	18.264	17.939	356.855	16.884	3.342	105.258
O. »	18.916	49.442	40.597	41.220	19.349	18.567	365.660	17.797	3.708	115.363
N. »	20.515	51.851	46.091	43.041	20.801	19.707	377.973	18.335	4.047	118.374
D. »	21.768	55.520	47.484	44.708	22.012	20.748	397.706	18.229	4.199	119.685
E. 1971	22.407	60.325	47.290	42.253	22.463	21.501	418.720	18.508	4.498	120.390
F. »	23.997	62.036	47.348	43.369	23.215	21.695	433.804	19.308	4.601	116.912
M. »	24.252	63.752	45.722	49.160	24.333	21.764	460.204	21.136	4.530	107.640

## Otorgados por el Banco Nacional de Desarrollo (2)

Periodo	Total	Sustancias alimenticias, bebidas y tabaco	Textiles y sus manufacturas	Productos forestales y sus manufacturas	Papel, cartón y sus artefactos	Imprenta, publicaciones y análogos	Sustancias y productos químicos y farmacéuticos, aceites y pinturas	Petróleo carbón y sus derivados
	Miles de \$							
1969 (1)	52.582,3	13.748,6	5.589,8	1.329,9	1.842,9	1.224,0	2.145,2	—
1970	511.391	93.881	78.749	14.880	26.790	4.538	19.109	479
D. 1969 (1)	6.890,9	1.856,5	605,6	137,7	456,8	93,7	255,3	—
E. 1970 *	35.752	7.575	9.326	834	2.496	265	2.738	—
F. » *	41.062	4.420	3.597	1.012	1.174	357	1.144	—
M. » *	33.510	5.020	6.800	943	1.067	222	54	—
A. » *	31.500	9.719	1.477	601	121	737	610	—
M. » *	37.909	5.565	11.083	1.136	537	203	2.280	—
J. » *	48.572	6.869	11.019	1.170	4.548	86	2.983	—
J. » *	63.851	16.021	9.898	1.073	9.465	430	4.174	—
A. » *	27.451	4.163	6.313	531	117	123	1.170	—
S. » *	38.610	12.086	2.648	1.540	2.286	53	1.639	—
O. » *	45.203	5.434	7.920	4.110	3.589	1.147	1.000	—
N. » *	63.606	6.034	4.690	1.163	701	774	601	—
D. » *	44.365	10.975	3.978	767	689	141	716	479

(1) Expresados en millones de m\$. (2) Las cifras correspondientes al año 1969 fueron reajustadas según el informe del 3/4/70. FUENTE: Banco Nacional de Desarrollo.



PRESTAMOS BANCARIOS

Otorgados por el Banco Nacional de Desarrollo (1)

Período	Caucho y sus manufacturas	Cuero y sus manufacturas	Piedras, tierras, vidrio y cerámica	Metales y sus manufacturas, excluida maquinaria	Maquinaria y vehículos	Fábricas de electricidad	Empresas de construcción	Yacimientos, canteras y minas	Varios (2)
	Miles de \$								
	583,1	3.095,4	5.512,2	6.047,9	70,9	6.097,2	953,0	4.255,2	
	6.737	15.538	58.376	42.892	386	37.752	11.606	98.990	
	44,7	264,7	623,6	1.003,4	—	974,8	113,0	458,7	
	1.705	787	1.537	1.383	—	3.524	355	3.079	
	466	1.253	11.555	3.304	—	3.207	434	9.102	
	43	1.272	4.071	4.210	—	2.987	194	6.577	
	304	1.070	3.905	4.842	182	1.637	1.255	5.040	
	13	118	9.754	2.460	—	1.886	1.080	1.794	
	1.067	723	3.976	3.234	—	1.661	1.031	10.126	
	747	805	6.236	4.052	—	1.819	671	8.422	
	1.050	338	2.602	6.719	—	1.175	1.070	2.072	
	511	1.069	2.222	1.752	—	4.845	1.074	6.627	
	88	2.220	4.740	3.112	—	9.017	964	1.817	
	368	3.342	1.581	5.148	1	2.724	1.132	35.343	
	375	2.541	6.197	2.676	203	3.270	2.346	8.991	

Escriturados por el Banco Hipotecario Nacional (4)

Capital Federal	Zona suburbana	Interior	Total	Capital Federal	Zona suburbana	Interior
Número de operaciones			Miles de m\$			
2.268	952	3.496	13.590.242,0	5.414.716,5	2.142.919,3	6.032.606,2
2.580	2.022	6.767	22.687.586,5	5.075.602,3	3.245.180,0	14.366.804,2
248	271	687	1.333.870,1	415.802,1	325.432,0	592.636,0
475	369	1.241	4.099.093,8	1.360.349,1	551.441,0	2.187.303,7
200	125	292	9.882.027	3.216.570	1.008.170	5.657.287
146	150	395	12.137.030	2.314.050	1.203.970	8.619.010
247	214	720	15.760.840	4.059.940	1.871.490	9.829.410
323	331	667	26.132.920	5.827.770	3.093.820	17.211.330
222	266	602	25.810.635	4.107.810	3.887.720	17.815.105
293	299	998	64.329.490	16.760.800	27.598.337	19.970.353
304	295	714	19.005.214	4.915.514	3.639.710	10.449.990
232	212	855	17.074.670	4.360.610	3.068.450	9.645.610
219	227	726	17.429.056	3.758.166	3.481.350	10.189.540
257	160	591	17.141.986	4.527.196	2.328.300	10.286.490
217	130	490	14.222.490	4.214.970	2.200.200	7.807.320

al año 1969 fueron reajustadas según el Informe del 3/4/70. (2) Incluye transporte, pesca, caza marítima, prestación de servicios, industria minera, manufacturera y otras actividades incluidas en las operaciones del Banco. (3) Expresados en millones de m\$. la República Argentina. (4) FUENTE: Banco Hipotecario Nacional. (5) A partir de enero de 1970, los valores están dados en \$

2.2

Página 121  
198 Quebrantos  
Buenos Aires - II 1969.

FE DE ERRATAS  
Dice  
Millones de m\$ n  
277.740

Corresponde  
Millones de m\$ n  
227.740

## PRESTAMOS BANCARIOS

## Otorgados por el Banco Nacional de Desarrollo (1)

Período	Caucho y sus manufacturas	Cuero y sus manufacturas	Piedras, tierras, vidrio y cerámica	Metales y sus manufacturas, excluida maquinaria	Maquinaria y vehículos	Fábricas de electricidad	Empresas de construcción	Yacimientos, canteras y minas	Varios (2)
Miles de \$									
1969 (3)	87,0	583,1	3.095,4	5.512,2	6.047,9	70,9	6.097,2	953,0	4.255,2
1970 *	688	6.737	15.538	58.376	42.892	386	37.752	11.606	98.990
D. 1969 (3)	2,4	44,7	264,7	623,6	1.003,4	—	974,8	113,0	458,7
E. 1970	148	1.705	787	1.537	1.383	—	3.524	355	3.079
F. »	37	466	1.253	11.555	3.304	—	3.207	434	9.102
M. »	50	43	1.272	4.071	4.210	—	2.987	194	6.577
A. »	—	304	1.070	3.905	4.842	182	1.637	1.255	5.040
M. »	—	13	118	9.754	2.460	—	1.886	1.080	1.794
J. »	79	1.067	723	3.976	3.234	—	1.661	1.031	10.126
J. » *	38	747	805	6.236	4.052	—	1.819	671	8.422
A. » *	8	1.050	338	2.602	6.719	—	1.175	1.070	2.072
S. » *	258	511	1.069	2.222	1.752	—	4.845	1.074	6.627
O. » *	45	88	2.220	4.740	3.112	—	9.017	964	1.817
N. » *	4	368	3.342	1.581	5.148	1	2.724	1.132	35.343
D. » *	21	375	2.541	6.197	2.676	203	3.270	2.346	8.991

## Escriturados por el Banco Hipotecario Nacional (4)

Período	Total	Capital Federal	Zona suburbana	Interior	Total	Capital Federal	Zona suburbana	Interior
Número de operaciones				Miles de m\$				
1968	6.716	2.268	952	3.496	13.590.242,0	5.414.716,5	2.142.919,3	6.032.606,2
1969	11.369	2.580	2.022	6.767	22.687.586,5	5.075.602,3	3.245.180,0	14.366.804,2
N. 1969	1.206	248	271	687	1.333.870,1	415.802,1	325.432,0	592.636,0
D. »	2.085	475	369	1.241	4.099.093,8	1.360.349,1	551.441,0	2.187.303,7
E. 1970 (5)	617	200	125	292	9.882.027	3.216.570	1.008.170	5.657.287
F. »	691	146	150	395	12.137.030	2.314.050	1.203.970	8.619.010
M. »	1.181	247	214	720	15.760.840	4.059.940	1.871.490	9.829.410
A. »	1.321	323	331	667	26.132.920	5.827.770	3.093.820	17.211.330
M. »	1.090	222	266	602	25.810.635	4.107.810	3.887.720	17.815.105
J. »	1.590	293	299	998	64.329.490	16.760.800	27.598.337	19.970.353
J. »	1.313	304	295	714	19.005.214	4.915.514	3.639.710	10.449.990
A. »	1.299	232	212	855	17.074.670	4.360.610	3.068.450	9.645.610
S. »	1.172	219	227	726	17.429.056	3.758.166	3.481.350	10.189.540
O. »	1.008	257	160	591	17.141.986	4.527.196	2.328.300	10.286.490
N. »	837	217	130	490	14.222.490	4.214.970	2.200.200	7.807.320

(1) Las cifras correspondientes al año 1969 fueron reajustadas según el Informe del 3/4/70. (2) Incluye transporte, pesca, caza marítima, prestación de servicios, actividades comerciales de la industria minera, manufacturera y otras actividades incluidas en las operaciones del Banco. (3) Expresados en millones de m\$. FUENTE: Banco Industrial de la República Argentina. (4) FUENTE: Banco Hipotecario Nacional. (5) A partir de enero de 1970, los valores están dados en \$ Ley 18.188.

## Estadística financiera

## PRESTAMOS BANCARIOS

## Otorgados por el Banco Municipal de la Ciudad de Buenos Aires

Período	Préstamos prendarios					Préstamos con autorización de venta			
	Otorgados	Renovados directamente	Cancelados		Excedentes abonados	Otorgados	Cancelados		Excedentes abonados
			Por rescate	Por remate			Por rescate	Por remate	
	Número de operaciones								
1969	587.250	472.998	432.977	49.869	22.680	8.968	43	8.639	
1970	523.117	620.403	425.710	78.674	32.569	13.064	1.688	14.171	
D. 1969	47.420	60.356	38.173	6.579	3.024	845	7	1.137	
E. 1970	45.749	42.984	25.654	6.787	2.730	670	4	723	
F. »	42.386	32.305	24.784	5.891	2.844	591	1	564	
M. »	43.380	35.415	30.731	6.754	2.585	1.162	11	891	
A. »	42.609	68.376	43.064	6.947	2.638	1.332	5	1.423	
M. »	36.016	71.696	46.266	5.821	2.241	1.323	4	1.239	
J. »	40.340	62.280	41.700	7.156	2.457	1.407	7	1.370	
J. »	38.744	50.200	39.942	8.609	2.596	1.417	5	1.543	
A. »	41.003	38.920	31.001	6.491	2.697	1.378	9	1.330	
S. »	47.724	37.640	33.919	6.963	2.930	1.642	7	1.554	
O. »	51.547	57.373	35.206	6.024	3.214	2.127	10	1.794	
N. »	50.372	65.614	32.224	5.081	2.689	6	1.625	—	
D. »	43.247	57.600	41.219	6.148	2.948	9	—	1.740	

Período	Préstamos prendarios sin desplazamiento				Préstamos prendarios				
	Otorgados	Amortizaciones	Cancelados	Saldo	Otorgados	Renovados directamente	Cancelados		Excedentes abonados
			Por rescate				Por rescate	Por remate	
	Número de operaciones				Miles de \$				
1969 (1)	259	1.408	123	302	6.976.143	5.677.801	4.637.503	280.692	77.206
1970	176	2.735	161	3.100	57.059,4	86.825,2	47.812,7	5.761,1	1.227,8
D. 1969 (1)	32	159	8	302	735.811	796.615	374.713	43.692	9.577
E. 1970	23	167	4	321	4.848,6	5.634,9	2.470,6	389,6	83,3
F. »	16	186	10	327	3.772,2	4.271,0	2.362,2	391,2	94,8
M. »	9	211	20	316	4.251,8	5.155,0	3.188,1	425,7	83,2
A. »	6	168	65	257	4.366,5	9.485,9	5.282,0	485,2	88,4
M. »	10	198	41	226	3.687,1	9.852,0	6.684,7	448,7	83,9
J. »	14	229	20	220	4.014,9	8.842,2	5.262,5	492,9	85,6
J. »	12	244	—	232	3.959,6	7.165,8	4.524,3	726,1	101,1
A. »	11	250	—	243	4.005,2	5.247,6	3.291,9	627,1	131,1
S. »	9	256	—	252	5.142,9	5.490,1	3.446,0	595,9	122,0
O. »	39	276	—	291	6.613,1	8.189,4	3.209,6	456,3	149,1
N. »	8	340	—	299	6.569,0	9.166,8	3.445,5	319,0	100,9
D. »	19	210	1	116	5.828,5	8.324,5	4.645,3	403,4	104,4

(1) Las cifras correspondientes a valores están expresados en miles de m\$n. FUENTE: Banco Municipal de la Ciudad de Buenos Aires.



## PRESTAMOS BANCARIOS

## Otorgados por el Banco Municipal de la Ciudad de Buenos Aires

Periodo	Préstamos con autorización de venta				Préstamos prendarios sin desplazamiento			
	Otorgados	Cancelados		Precio de venta	Otorgados	Amortizaciones	Cancelados Por rescate	Saldo
		Por rescate	Por remate					
Miles de \$								
1969 (1)	121.280	891	111.028	—	508.374	36.930	127.508	489.228
1970	1.419,4	230,3	1.464,0	—	3.164,7	1.868,6	2.154,4	51.296,2
D. 1969 (1)	9.905	243	16.026	—	34.687	8.919	26.129	489.228
E. 1970	49,0	1,0	81,0	—	513,9	91,1	110,1	5.204,9
F. »	42,7	1,3	45,0	—	215,4	104,6	1,1	5.314,7
M. »	103,6	4,0	83,1	—	77,0	90,7	229,0	5.072,0
A. »	137,2	2,7	115,4	—	48,0	113,5	802,4	4.204,1
M. »	122,1	1,1	122,4	—	92,0	473,8	420,4	3.401,8
J. »	154,5	1,5	111,1	—	298,5	86,8	591,3	3.022,2
J. »	168,0	2,3	162,7	—	695,2	196,3	—	3.521,1
A. »	149,0	1,5	153,7	—	134,3	112,7	—	3.542,7
S. »	207,6	1,4	153,3	—	315,5	113,8	—	3.744,4
O. »	283,7	2,5	186,2	—	457,4	123,2	—	4.078,6
N. »	0,9	211,0	—	—	65,0	142,3	—	4.001,3
D. »	1,1	—	250,1	—	252,5	219,8	0,1	4.034,1

## 5. — MOVIMIENTO DE DOCUMENTOS EN LAS CAMARAS COMPENSADORAS (2)

Periodo	Total general	Capital Federal	Interior								
			Total	Azul	Bahía Blanca	Cata-marca	Comodoro Rivadavia	Concordia	Córdoba	Corrientes	Formosa
Miles de documentos											
1969	105.334	72.308	33.026	219	1.292	102	380	163	5.121	421	145
1970	89.081	53.787	35.294	225	1.376	102	374	171	5.215	418	145
D. 1969	8.083	4.845	3.238	21	126	9	37	15	492	39	12
E. 1970	7.195	4.665	2.530	16	92	8	29	15	388	29	10
F. »	5.806	3.338	2.468	16	92	7	26	15	380	28	10
M. »	7.115	4.292	2.823	18	109	7	32	13	418	33	11
A. »	7.783	4.742	3.041	19	114	9	28	13	443	35	12
M. »	6.806	4.188	2.618	17	104	8	29	14	357	32	11
J. »	7.862	4.825	3.037	20	123	9	27	13	438	36	12
J. »	8.024	4.865	3.159	20	120	9	33	13	460	37	13
A. »	7.066	4.096	2.970	19	115	9	31	14	448	36	12
S. »	7.803	4.720	3.083	19	121	9	32	14	449	35	13
O. »	7.978	4.854	3.124	20	126	9	34	16	453	39	13
N. »	7.684	4.609	3.075	20	122	9	35	15	456	38	14
D. »	7.959	4.593	3.366	21	138	9	38	16	525	40	14

## Estadística financiera

## MOVIMIENTO DE DOCUMENTOS EN LAS CAMARAS COMPENSADORAS

## Interior

Período	Interior											
	Junín	La Plata	La Rioja	Mar del Plata	Mendoza	Neuquén	Paraná	Posadas	Resistencia	Río Cuarto	Río Gallegos	Rosario
Miles de documentos												
1969	293	2.175	77	2.193	2.302	372	548	536	833	727	195	7.367
1970 *	281	1.833	73	2.212	2.474	412	508	590	768	729	186	7.379
D. 1969	26	192	6	217	217	38	49	60	75	59	18	710
E. 1970	21	134	6	186	167	32	37	43	55	61	13	557
F. »	19	133	5	188	165	35	35	42	51	59	13	553
M. »	22	151	6	192	192	37	42	47	63	60	13	638
A. »	23	163	6	194	200	39	44	49	67	60	17	736
M. »	21	134	5	162	182	35	38	44	59	54	15	591
J. »	25	153	7	189	223	32	45	51	69	67	17	638
J. »	24	163	6	192	217	32	45	52	73	64	17	700
A. »	24	160	6	175	206	32	41	50	65	58	17	612
S. »	24	158	6	185	224	32	41	50	65	61	17	628
O. »	26	158	7	184	221	32	47	53	68	62	17	589
N. »	25	150	7	179	226	42	43	54	67	58	15	549
D. » *	27	176	6	186	251	32	50	55	66	65	15	588

## Interior

Período	Interior													
	Salta	San Juan	San Luis	San Miguel de Tucumán	San Nicolás	San Rafael	San Salvador de Jujuy	Santa Fe	Santa Rosa	Santiago del Estero	Trelew	Trenque Lauquen	Viedma	Otras (1)
Miles de documentos														
1969	705	1.185	149	1.738	230	233	214	1.415	194	311	179	180	100	732
1970 *	735	1.099	157	1.714	253	308	241	1.423	197	289	203	174	105	2.925
D. 1969	65	104	12	172	23	22	21	130	18	28	17	17	10	181
E. 1970	54	75	11	118	18	18	16	102	15	24	19	13	7	141
F. »	51	77	10	111	18	17	16	96	13	20	13	12	7	135
M. »	61	93	12	139	20	21	19	116	16	24	16	14	8	160
A. »	63	96	13	144	22	21	19	118	17	26	16	15	9	191
M. »	55	85	11	130	19	23	18	107	14	21	14	12	8	189
J. »	63	101	13	154	23	29	21	123	17	24	18	16	8	233
J. »	65	99	14	163	22	29	22	127	18	25	18	15	10	242
A. »	62	90	13	150	21	28	20	118	16	26	18	14	10	254
S. »	62	96	14	147	22	29	21	124	17	24	18	14	9	303
O. »	67	97	14	154	22	30	23	129	17	25	18	16	10	328
N. »	65	87	15	143	22	31	23	129	18	25	17	16	9	351
D. » *	67	103	17	161	24	32	23	134	19	25	18	17	10	398

(1) A partir de julio de 1969, incluye las cámaras compensadoras de Tandil, Goya, Presidencia Roque Sáenz Peña y Rafaelá.

## Estadística financiera

## MOVIMIENTO DE DOCUMENTOS EN LAS CAMARAS COMPENSADORAS

Período	Total general	Capital Federal	Interior									
			Total	Azul	Bahía Blanca	Catamarca	Comodoro Rivadavia	Concordia	Córdoba	Corrientes	Formosa	Junín
Millones de \$												
1969 (1)	14.838,0	12.404,2	2.433,8	13,7	80,4	7,4	28,9	9,6	292,3	31,0	8,1	19,4
1970	171.754	141.384	30.370	157	947	78	325	106	4.545	326	103	228
D. 1969 (1)	1.395,7	1.155,2	240,5	1,2	7,2	0,7	2,9	0,9	37,7	2,8	0,8	1,7
E. 1970	12.403	10.273	2.130	11	66	6	24	8	328	21	6	16
F. »	11.375	9.359	2.016	12	71	5	23	11	299	19	5	14
M. »	13.452	11.027	2.425	13	78	5	28	8	353	24	6	16
A. »	15.088	12.553	2.535	14	81	7	24	8	381	28	8	18
M. »	13.176	10.851	2.325	11	71	6	25	7	321	24	8	19
J. »	14.832	12.223	2.609	13	83	7	29	7	395	25	9	20
J. »	15.566	12.887	2.679	15	83	6	29	8	383	30	8	20
A. »	14.411	11.888	2.523	13	79	7	28	9	387	30	8	21
S. »	13.976	11.352	2.624	13	79	7	27	9	393	32	10	21
O. »	15.163	12.405	2.758	13	85	7	30	10	428	32	11	22
N. »	15.242	12.569	2.673	13	80	7	30	10	414	26	11	20
D. » *	17.070	13.997	3.073	16	91	8	28	11	463	35	13	21

Período	Interior											
	La Plata	La Rioja	Mar del Plata	Mendoza	Neuquén	Paraná	Posadas	Resistencia	Río Cuarto	Río Gallegos	Rosario	Salta
Millones de \$												
1969 (1)	140,1	7,3	99,6	237,0	24,5	33,2	37,9	44,3	32,2	13,9	632,6	62,5
1970	1.563	81	1.206	2.941	327	381	456	511	388	149	7.565	710
D. 1969 (1)	14,5	0,7	9,8	23,9	2,2	3,5	4,0	4,1	2,8	1,2	60,8	5,5
E. 1970	102	7	99	194	25	28	34	35	32	9	564	53
F. »	97	5	108	187	29	25	28	33	31	12	528	47
M. »	121	6	110	215	30	30	33	43	31	12	678	54
A. »	134	7	114	246	29	32	36	45	32	14	626	62
M. »	114	6	88	225	27	30	31	39	29	10	663	52
J. »	144	8	99	247	26	34	40	45	34	13	663	62
J. »	140	6	99	278	26	36	38	47	36	13	668	63
A. »	128	7	92	244	26	24	36	42	30	13	625	60
S. »	140	6	93	264	26	32	41	43	32	13	617	60
O. »	145	8	99	274	26	36	41	45	33	13	627	65
N. »	137	7	95	265	31	32	47	45	30	12	609	63
D. » *	161	8	110	302	26	42	51	49	38	15	697	69

Período	Interior												
	San Juan	San Luis	San Miguel de Tucumán	San Nicolás	San Rafael	San Salvador de Jujuy	Santa Fe	Santa Rosa	Santiago del Estero	Trelew	Trenque Lauquén	Viedma	Otras (2)
Millones de \$													
1969 (1)	62,9	9,3	131,2	19,2	11,2	16,6	129,0	16,6	25,2	9,3	8,1	4,2	35,2
1970	759	109	1.646	256	178	201	1.484	225	245	111	100	46	1.917
D. 1969 (1)	5,7	0,9	12,9	1,9	1,1	1,5	12,3	1,7	2,2	0,9	0,8	0,5	9,1
E. 1970	48	8	118	20	10	13	105	15	20	10	8	4	83
F. »	47	7	105	16	10	14	97	12	19	8	7	3	82
M. »	60	9	130	20	12	16	120	18	21	10	8	3	104
A. »	67	9	130	21	13	17	136	23	21	8	9	4	131
M. »	58	7	113	20	13	14	117	15	19	8	8	4	123
J. »	66	9	134	21	16	16	131	22	21	9	9	3	149
J. »	68	9	145	23	17	17	136	24	19	9	9	4	167
A. »	62	10	146	23	16	16	112	18	20	9	8	6	168
S. »	64	9	157	21	16	18	125	18	21	9	8	4	196
O. »	71	9	163	22	18	20	127	18	21	9	8	4	218
N. »	63	10	145	24	18	17	128	19	21	10	8	3	223
D. » *	85	13	160	25	19	23	150	23	22	12	10	4	273

(1) En miles de millones de m\$. (2) A partir de julio de 1969, incluye las cámaras compensadoras de Tandil, Goya, Presidencia Roque Sáenz Peña y Rafaela.



## Estadística financiera

## 6. — DOCUMENTOS PROTESTADOS

## POR LAS INSTITUCIONES BANCARIAS DEL PAIS

Periodo	Total general	Operaciones propias				Operaciones por cuenta de terceros
		Total	Pagarés	Otros descuentos	Letras o giros comprados	
Número de documentos						
1968	348.011	103.710	53.359	40.781	9.570	244.301
1969	433.216	143.242	76.531	51.816	14.895	289.974
O. 1969	38.763	13.390	7.169	4.429	1.792	25.373
N. »	36.033	12.687	7.029	4.255	1.403	23.346
D. »	43.300	14.865	8.382	5.125	1.358	28.435
E. 1970	53.749	18.683	11.295	5.733	1.655	35.066
F. »	48.166	17.479	10.111	5.469	1.899	30.687
M. »	51.320	19.481	11.257	6.365	1.859	31.839
A. »	48.150	19.159	11.541	6.197	1.421	28.991
M. »	47.545	18.763	11.564	5.856	1.343	28.782
J. »	47.775	18.593	11.284	5.740	1.569	29.182
J. »	46.133	17.595	10.457	5.599	1.539	28.538
A. »	41.086	16.053	9.576	5.203	1.274	25.033
S. »	41.853	17.718	9.523	6.925	1.270	24.135
O. »	43.916	17.199	10.469	5.338	1.392	26.717
Millones de m\$						
1968	33.715	15.193	6.519	7.431	1.243	18.522
1969	54.645	28.086	13.236	12.598	2.252	26.559
O. 1969	4.947	2.589	1.204	1.122	263	2.358
N. »	4.906	2.713	1.337	1.183	193	2.193
D. »	8.781	4.557	2.652	1.699	206	4.224
Miles de \$						
E. 1970	145.364	77.766	22.456	36.732	18.578	67.598
F. »	90.222	48.691	26.936	18.568	3.187	41.531
M. »	97.522	52.326	24.640	24.297	3.389	45.196
A. »	90.189	47.538	24.519	19.905	3.114	42.651
M. »	102.696	54.860	24.147	28.268	2.445	47.836
J. »	92.452	51.341	26.404	22.257	2.680	41.111
J. »	89.089	48.850	24.386	21.834	2.630	40.239
A. »	74.677	39.741	21.116	16.010	2.615	34.936
S. »	66.697	37.163	20.521	14.845	1.797	29.534
O. »	77.238	44.391	25.650	16.271	2.470	32.847

## B U R S A T I L

## 1.— INDICE DE PRECIOS DE NEGOCIACION DE ACCIONES

Período	Nivel general	Agricultura, ganadería, bosques y caza y pesca	Industrias extractivas	Industrias manufactureras							
				Total	Alimentos	Bebidas	Tabaco	Textiles y confecciones	Madera	Papel y cartón	Imprenta y publicaciones
Base 1963 = 100											
1969	77,6	90,3	95,0	68,9	64,3	52,9	32,9	110,0	115,3	66,7	71,0
1970	65,1	94,3	48,8	64,2	55,6	29,9	23,1	73,2	65,8	77,4	60,9
M. 1970	71,7	27,4	54,6	71,6	50,6	26,2	22,9	78,9	79,8	80,2	70,2
A. »	71,4	29,6	51,5	71,5	62,5	36,5	24,2	80,0	66,6	77,0	62,5
M. »	69,3	39,6	57,0	62,6	55,1	45,1	30,2	81,5	70,0	78,2	59,6
J. »	55,1	56,9	54,4	52,9	57,5	34,1	28,7	79,6	61,1	76,6	59,6
J. »	60,2	148,8	45,6	59,4	56,8	24,5	25,5	76,3	59,7	72,2	62,8
A. »	56,1	166,1	39,1	53,0	47,7	23,3	55,8	71,3	56,9	68,2	53,4
S. »	55,7	35,5	36,1	53,9	51,5	23,2	17,3	67,1	56,3	67,0	52,3
O. »	55,9	148,8	35,8	56,4	52,3	28,2	20,3	68,8	52,3	70,6	45,8
N. »	56,0	—	34,7	56,1	57,8	25,0	31,0	60,0	55,7	73,0	40,9
D. »	50,0	126,9	33,0	48,5	46,3	22,3	14,9	59,2	47,7	66,3	44,9
E. 1971	49,0	131,9	32,7	48,4	43,4	38,8	20,0	57,9	47,3	59,2	43,2
F. »	48,5	124,0	36,0	48,5	47,4	36,1	30,0	56,2	53,3	59,1	45,9
M. »	49,3	23,2	34,9	49,5	44,2	35,0	23,3	63,6	53,5	61,3	49,9

Período	Industrias manufactureras							Construcciones	Electricidad, agua, gas y servicios sanitarios	Comercio	Bancos
	Cueros	Caucho	Productos químicos	Piedras, vidrio y cerámica	Metales, (excluida maquinaria)	Vehículos y maquinaria (excluida la eléctrica)	Maquinaria y aparatos eléctricos				
Base 1963 = 100											
1969	112,6	46,4	76,9	92,7	73,4	78,0	49,8	72,8	359,6	88,6	119,2
1970	51,7	41,5	69,7	67,0	67,4	53,5	36,3	94,7	327,8	74,0	97,0
M. 1970	63,6	48,6	70,5	78,4	72,8	55,2	43,7	82,1	387,2	74,7	111,5
A. »	63,6	47,4	133,9	66,2	80,1	53,3	40,9	99,0	352,3	71,7	156,6
M. »	54,5	37,9	78,8	69,3	62,2	54,5	41,4	90,2	328,0	102,9	94,2
J. »	•	33,8	64,7	72,3	58,8	73,7	32,9	62,4	297,8	71,7	95,6
J. »	•	36,1	60,6	68,1	60,1	51,3	36,3	76,3	284,2	71,2	93,3
A. »	•	41,2	65,6	63,0	53,5	54,0	35,7	116,0	312,9	64,9	102,5
S. »	27,8	38,1	75,4	65,3	52,3	43,6	27,2	90,7	392,7	62,0	86,5
O. »	27,3	36,2	64,7	56,9	55,5	50,1	29,9	60,0	312,6	59,6	75,7
N. »	27,3	33,4	72,5	56,1	50,8	39,7	28,4	52,7	300,5	58,5	81,5
D. »	27,3	32,0	57,7	57,0	44,6	46,7	26,2	126,4	282,7	52,3	83,4
E. 1971	27,3	34,6	62,3	58,1	46,4	45,9	25,2	59,7	301,9	50,5	75,9
F. »	•	33,5	59,7	61,1	44,9	19,4	25,4	71,8	329,3	53,5	68,9
M. »	27,3	32,2	55,2	59,7	46,2	42,3	25,0	54,7	329,8	55,7	59,3

## Estadística financiera

## 2. — INDICE DEL VALOR EFECTIVO NEGOCIADO

Periodo	Nivel general	Agricultura, ganadería, bosques y caza y pesca	Industrias extractivas	Industrias manufactureras							
				Total	Allimentos	Bebidas	Tabaco	Textiles y confecciones	Madera	Papel y cartón	Imprenta y publicaciones
Base 1963 = 100											
1969	87,6	793,3	135,5	80,9	76,6	28,9	37,3	133,7	146,3	56,1	27,7
1970	75,9	67,9	47,6	79,1	60,4	10,6	14,0	67,5	69,8	211,0	13,6
M. 1970	190,4	109,5	105,6	211,5	67,8	19,6	19,5	101,2	102,2	962,8	46,0
A. »	287,6	95,1	67,6	329,4	204,5	15,6	18,5	114,1	58,8	1.096,3	18,6
M. »	79,0	104,0	63,0	62,6	78,4	17,0	15,3	94,1	103,5	79,7	10,6
J. »	50,0	34,7	50,9	48,8	63,2	11,0	15,3	70,2	79,0	43,7	8,9
J. »	39,6	24,2	55,7	37,4	44,7	5,6	13,5	48,1	77,2	30,0	7,8
A. »	38,9	49,9	31,9	36,5	47,1	6,8	9,6	55,6	62,2	25,1	7,6
S. »	43,0	38,4	26,3	41,9	42,0	10,0	16,8	48,3	20,4	45,7	13,1
O. »	43,2	31,3	33,4	44,7	44,7	6,6	5,8	74,9	63,5	59,6	8,9
N. »	30,7	5,2	16,3	32,8	35,9	2,8	6,3	59,8	31,0	42,1	7,2
D. »	33,6	202,1	20,0	33,0	33,5	16,1	17,8	55,1	63,2	45,2	5,0
E. 1971	19,9	79,6	15,8	19,5	19,9	31,2	2,0	35,6	19,6	21,6	2,8
F. »	20,4	23,5	25,3	19,8	22,7	19,4	3,0	43,4	55,5	17,7	4,8
M. »	39,6	125,1	26,8	41,8	40,8	16,1	10,6	97,1	65,3	45,1	12,9

Periodo	Industrias manufactureras							Construcciones	Electricidad, agua, gas y servicios sanitarios	Comercio	Bancos
	Cueros	Caucho	Productos químicos	Piedras, vidrio y cerámica	Metales, (excluida maquinaria)	Vehículos y maquinaria (excluida la eléctrica)	Maquinaria y aparatos eléctricos				
Base 1963 = 100											
1969	24,1	44,7	60,0	152,5	150,3	117,5	50,1	26,7	579,6	61,8	242,5
1970	3,1	47,5	36,9	62,2	138,1	104,9	38,3	16,0	468,1	32,2	149,3
M. 1970	1,8	19,7	70,7	117,8	321,2	206,1	66,8	23,0	322,4	32,2	179,5
A. »	4,5	195,3	108,1	79,4	637,7	827,2	41,9	24,7	1.115,4	45,5	162,1
M. »	0,1	43,6	34,0	84,2	83,7	45,7	41,9	8,2	331,8	76,0	584,4
J. »	21,1	32,0	32,2	64,0	84,2	19,9	30,1	8,8	165,6	47,2	72,5
J. »	0,1	32,2	30,0	65,3	67,6	21,1	30,0	10,2	115,5	25,6	106,1
A. »	2,6	147,4	21,4	41,9	66,6	13,6	35,6	45,2	195,5	21,1	155,1
S. »	3,3	5,8	30,1	65,6	93,9	18,0	34,8	11,6	1.429,0	26,7	134,2
O. »	0,1	15,1	31,6	67,6	75,5	21,8	41,5	5,0	431,7	26,5	63,8
N. »	0,4	4,6	18,8	34,1	52,3	24,1	26,6	4,6	87,2	12,7	46,7
D. »	0,2	27,4	22,9	47,1	51,3	18,7	17,7	30,5	726,5	23,2	84,3
E. 1971	0,2	27,9	14,9	33,8	24,5	6,5	8,8	4,4	95,5	14,4	54,5
F. »	0,2	6,3	15,7	22,0	23,5	6,9	9,3	8,4	194,2	16,3	37,6
M. »	2,1	29,7	22,1	59,5	67,9	16,6	29,4	6,9	571,8	22,0	43,7



## 3. — INDICE DEL VOLUMEN DE LAS ACCIONES NEGOCIADAS

Período	Nivel general	Agricultura, ganadería, bosques y caza y pesca	Industrias extractivas	Industrias manufactureras							
				Total	Alimentos	Bebidas	Tabaco	Textiles y confecciones	Madera	Papel y cartón	Imprenta y publicaciones
Base 1963 = 100											
1969	112,9	878,5	142,6	117,4	119,1	54,6	113,4	121,5	126,9	84,1	39,0
1970	116,6	72,0	97,5	123,2	108,6	35,5	60,6	92,2	106,1	272,6	22,3
M. 1970	265,6	40,0	193,4	295,4	134,0	74,8	85,2	128,3	128,1	1.200,5	65,5
A. »	402,8	32,1	131,3	460,7	327,2	42,7	76,4	142,6	88,3	1.423,8	29,8
M. »	114,0	262,6	110,5	100,0	142,3	37,7	50,7	115,5	147,9	101,9	17,8
J. »	90,7	61,0	93,6	92,2	109,9	32,3	53,3	88,2	129,3	57,0	14,9
J. »	65,8	16,3	122,1	63,0	78,7	22,9	52,9	63,0	129,3	41,6	12,4
A. »	69,3	30,0	81,6	68,9	98,7	29,2	17,2	78,0	109,3	36,8	14,2
S. »	77,2	114,6	72,9	77,7	81,6	43,1	97,1	72,0	36,2	68,2	25,0
O. »	77,3	21,0	93,3	79,3	85,5	23,4	28,6	108,9	121,4	84,4	19,4
N. »	54,8	—	47,0	58,5	62,1	11,2	20,3	100,0	55,7	57,7	17,6
D. »	67,2	159,3	60,6	68,0	72,4	72,2	119,5	93,1	132,5	68,2	11,1
E. 1971	40,6	60,3	48,3	40,3	45,9	80,4	10,0	62,5	41,4	36,5	6,5
F. »	42,1	19,0	70,3	40,8	47,9	53,7	10,0	77,2	104,1	29,9	10,5
M. »	80,3	53,9	76,8	84,4	92,3	46,0	45,5	152,7	122,1	73,6	25,9

Período	Industrias manufactureras							Construcciones	Electricidad, agua, gas y servicios sanitarios	Comercio	Bancos
	Cueros	Caucho	Productos químicos	Piedras, vidrio y cerámica	Metales (excluida maquinaria)	Vehículos y maquinaria (excluida la eléctrica)	Maquinaria y aparatos eléctricos				
Base 1963 = 100											
1969	21,4	96,3	78,0	164,5	204,8	150,6	100,6	36,7	161,2	69,8	203,4
1970	6,0	114,5	52,9	92,8	204,9	196,1	105,5	16,9	142,8	43,5	153,9
M. 1970	2,8	40,5	100,3	150,3	441,2	373,4	152,9	28,0	83,3	43,1	161,0
A. »	7,1	412,0	80,7	119,9	796,1	1.552,0	102,4	24,9	316,6	63,5	103,5
M. »	0,2	115,0	43,1	121,5	134,6	83,9	101,2	9,1	101,2	73,9	620,4
J. »	•	94,6	49,8	88,5	143,2	27,0	91,5	14,1	55,6	65,8	75,8
J. »	•	89,2	49,5	95,9	112,5	40,9	82,6	13,4	40,6	36,0	113,7
A. »	•	357,8	32,6	66,5	124,5	25,2	99,7	39,0	62,5	32,5	151,3
S. »	11,8	15,2	39,9	100,5	179,5	41,3	127,9	12,8	433,4	43,1	155,1
O. »	0,4	41,7	48,8	118,8	136,0	43,5	138,8	8,3	138,1	44,5	84,3
N. »	1,5	13,8	25,9	60,8	103,0	60,7	93,7	87,3	29,0	21,7	57,3
D. »	0,7	85,6	39,7	82,6	115,0	40,0	67,6	24,1	257,0	44,4	101,1
E. 1971	0,7	80,6	23,9	58,2	52,8	14,2	34,9	74,4	31,6	28,5	71,8
F. »	•	18,8	26,3	36,0	52,3	35,6	36,6	11,7	59,0	30,5	54,6
M. »	7,7	92,2	40,0	99,7	147,0	39,2	117,6	12,6	173,4	39,5	73,7

## Estadística financiera

## 4. — TRANSACCIONES EN LA BOLSA DE COMERCIO DE BUENOS AIRES

Miles de \$

Período	Total general	Títulos públicos					
		Total	Nacionales	Provinciales			
				Total (1)	Buenos Aires	Santa Fe	Entre Ríos
<b>Valor nominal</b>							
1969 (2)	49.060.251	26.218.182	25.996.955	s/c	s/c	s/c	s/c
1970	591.177,9	334.490,5	331.152,0	s/c	s/c	s/c	s/c
M. 1970	107.258,1	53.271,4	52.479,5	s/c	s/c	s/c	s/c
A. »	122.792,4	35.056,2	33.673,1	s/c	s/c	s/c	s/c
M. »	33.621,6	15.951,4	15.858,0	s/c	s/c	s/c	s/c
J. »	34.270,8	21.636,7	21.418,4	s/c	s/c	s/c	s/c
J. »	30.219,7	19.829,4	19.714,9	s/c	s/c	s/c	s/c
A. »	40.752,4	30.980,1	30.896,0	s/c	s/c	s/c	s/c
S. »	37.998,1	26.210,7	26.115,7	s/c	s/c	s/c	s/c
O. »	44.608,7	31.907,7	31.769,9	s/c	s/c	s/c	s/c
N. »	41.584,8	31.983,6	31.895,3	s/c	s/c	s/c	s/c
D. »	42.168,9	31.456,7	31.264,1	s/c	s/c	s/c	s/c
E. 1971	31.049,1	23.848,2	23.691,4	s/c	s/c	s/c	s/c
F. »	27.064,3	19.666,0	19.517,0	s/c	s/c	s/c	s/c
M. »	57.440,6	44.189,9	44.034,3	s/c	s/c	s/c	s/c
<b>Valor efectivo</b>							
1969 (2)	57.622.067	30.836.197	27.832.224	s/c	s/c	s/c	s/c
1970	628.741,9	399.553,2	338.738,3	s/c	s/c	s/c	s/c
M. 1970	117.595,6	70.974,7	56.189,2	—	—	—	—
A. »	130.437,8	60.991,7	35.454,0	—	—	—	—
M. »	37.782,0	17.838,1	16.182,9	—	—	—	—
J. »	40.090,4	27.167,6	23.252,4	—	—	—	—
J. »	32.866,3	22.437,8	20.451,9	—	—	—	—
A. »	42.769,7	32.709,5	31.206,7	—	—	—	—
S. »	38.834,0	27.667,6	25.943,3	—	—	—	—
O. »	44.917,7	33.573,7	31.184,9	—	—	—	—
N. »	41.011,3	32.596,8	31.131,9	—	—	—	—
D. »	44.039,1	34.975,9	31.453,6	—	—	—	—
E. 1971	33.287,1	27.701,8	24.524,2	—	—	—	—
F. »	28.154,5	22.435,6	19.375,4	—	—	—	—
M. »	57.556,7	47.016,9	43.653,2	—	—	—	—

## Estadística financiera

## TRANSACCIONES EN LA BOLSA DE COMERCIO DE BUENOS AIRES

Miles de \$

Período	Títulos públicos				Valores privados		
	Municipales			Bonos hipotecarios	Cédulas hipotecarias	Acciones	Obligaciones
	Total (1)	Capital Federal	Rosario				
Valor nominal							
1969 (2)	—	—	—	195.619	25.608	22.841.948	121
1970	—	—	—	3.268,3	70,2	256.686,7	0,7
M. 1970	s/c	s/c	s/c	770,3	21,6	53.986,7	s/c
A. »	s/c	s/c	s/c	1.379,6	3,4	87.735,9	0,4
M. »	s/c	s/c	s/c	92,0	1,4	17.670,0	0,3
J. »	s/c	s/c	s/c	212,1	6,2	12.634,1	s/c
J. »	s/c	s/c	s/c	105,6	8,9	10.390,3	s/c
A. »	s/c	s/c	s/c	80,5	3,6	9.772,3	s/c
S. »	s/c	s/c	s/c	95,0	—	11.787,4	s/c
O. »	s/c	s/c	s/c	133,4	4,4	12.701,0	s/c
N. »	s/c	s/c	s/c	83,2	5,1	9.601,2	s/c
D. »	s/c	s/c	s/c	192,6	—	10.712,2	s/c
E. 1971	s/c	s/c	s/c	157,0	—	7.200,7	s/c
F. »	s/c	s/c	s/c	149,0	—	7.398,0	0,3
M. »	s/c	s/c	s/c	155,7	—	13.250,6	s/c

## Valor efectivo

1969 (2)	s/c	s/c	s/c	2.979.846	24.127	26.785.821	49
1970	s/c	s/c	s/c	60.749,3	65,6	229.188,5	0,2
M. 1970	—	—	—	14.765,2	20,3	46.620,9	—
A. »	—	—	—	25.534,5	3,2	69.445,9	0,2
M. »	—	—	—	1.653,9	1,3	19.943,9	—
J. »	—	—	—	3.909,7	5,5	12.919,0	—
J. »	—	—	—	1.977,8	8,1	10.428,5	—
A. »	s/c	s/c	s/c	1.499,4	3,4	10.060,2	s/c
S. »	s/c	s/c	s/c	1.724,3	—	11.166,4	s/c
O. »	s/c	s/c	s/c	2.384,5	4,3	11.344,4	s/c
N. »	s/c	s/c	s/c	1.459,8	5,1	8.414,5	s/c
D. »	s/c	s/c	s/c	3.522,3	—	9.063,2	s/c
E. 1971	s/c	s/c	s/c	3.177,5	—	5.585,2	s/c
F. »	s/c	s/c	s/c	3.060,2	—	5.718,8	0,1
M. »	s/c	s/c	s/c	3.363,7	—	10.539,8	s/c

(1) Incluye otras municipalidades. (2) En miles de m\$. FUENTE: Bolsa de Comercio de Buenos Aires.



## Estadística financiera

## TRANSACCIONES EN LA BOLSA DE COMERCIO DE BUENOS AIRES

## Curso de la cotización de títulos públicos (1)

Saldo al fin de	Títulos nacionales			Títulos provinciales y municipales					
	Bonos hipotecarios del B.C.R.A. 2 1/2 % 1956	C.A.I. conversión 1946 3 % Series A a G	C.A.I. 3 % 1945-55	Provincia de Bs. As. 3 1/2 % 1946 Series A a D	Servicios garantizados, Ley 12.139			Municipalidad de Bs. As. Conversión 3 1/2 % 1946 Series A a E	
					Córdoba 4 1/2 %	Entre Ríos 3 1/2 %	Santa Fe 3 1/2 %		
	En \$								
1969 (2)	s/c	s/c	s/c	s/c	s/c	s/c	s/c	s/c	s/c
1970	s/c	0,3704	s/c	s/c	s/c	s/c	s/c	s/c	s/c
M. 1970	s/c	—	s/c	s/c	s/c	s/c	s/c	s/c	s/c
A. »	s/c	0,3648	s/c	s/c	s/c	s/c	s/c	s/c	s/c
M. »	s/c	0,3723	s/c	s/c	s/c	s/c	s/c	s/c	s/c
J. »	s/c	0,3703	s/c	s/c	s/c	s/c	s/c	s/c	s/c
J. »	s/c	s/c	s/c	s/c	s/c	s/c	s/c	s/c	s/c
A. »	s/c	0,3640	s/c	s/c	s/c	s/c	s/c	s/c	s/c
S. »	s/c	0,3626	s/c	s/c	s/c	s/c	s/c	s/c	s/c
O. »	s/c	s/c	s/c	0,3536	s/c	s/c	s/c	s/c	s/c
N. »	s/c	s/c	s/c	s/c	s/c	s/c	s/c	s/c	s/c
D. »	s/c	0,3704	s/c	s/c	s/c	s/c	s/c	s/c	s/c
E. 1971	s/c	0,3612	s/c	s/c	s/c	s/c	s/c	s/c	s/c
F. »	s/c	0,3368	s/c	s/c	s/c	s/c	s/c	s/c	s/c
M. »	s/c	0,3491	s/c	s/c	s/c	s/c	s/c	s/c	s/c

## FISCAL

## 1. — RECAUDACION NACIONAL (3)

Período	Total general	Aduanera y portuaria		Impuestos internos (5)	Contribución inmobiliaria (6)	Réditos (7)	Ventas
		Total	Importación (4)				
	Miles de \$						
1969 (8)	851.013,5	117.549,6	109.333,5	111.690,2	12,8	166.143,9	151.362,7
1970	10.641.518,5	1.673.835,9	1.068.137,5	1.301.461,7	196,3	1.853.961,9	1.616.771,5
E. 1970	644.378,3	117.366,8	86.985,7	90.730,4	6,7	73.421,8	132.549,2
F. »	642.155,4	103.002,1	75.107,8	86.795,5	7,8	101.001,0	140.365,4
M. »	680.207,3	137.723,9	96.397,3	119.369,5	10,7	75.165,5	109.843,4
A. »	1.177.004,8	172.117,4	121.676,3	108.266,8	15,8	215.883,6	140.772,0
M. »	780.298,4	137.903,3	94.245,3	90.394,0	17,9	139.975,4	111.969,1
J. »	990.156,0	137.751,1	89.839,9	149.520,3	21,3	187.597,9	142.351,8
J. »	958.027,2	141.319,8	85.295,5	102.501,2	23,7	191.204,2	149.221,1
A. »	844.693,8	143.483,2	80.519,8	125.078,9	26,0	170.146,6	150.626,4
S. »	944.576,5	145.472,0	79.267,8	108.889,4	22,0	159.627,1	113.205,8
O. »	908.042,0	152.873,4	84.289,5	88.032,6	15,9	189.421,2	148.898,4
N. »	874.017,0	153.715,9	99.127,1	114.969,8	9,7	145.193,5	108.688,5
D. »	1.197.971,0	131.107,0	75.388,5	116.913,3	18,8	205.324,2	168.280,4
E. 1971	775.280,7	137.162,2	82.345,1	105.667,1	5,1	112.147,7	151.349,3

(1) Cotizaciones excluido cupón. **NOTA:** s/c, significa sin cotización. (2) Expresada en m\$n. (3) FUENTE: Contaduría General de la Nación, Dirección General Impositiva y Comisión Reguladora de la Producción y Consumo de la Yerba Mate, ley 12.236, Administración General de Puertos y Dirección Nacional de Aduanas. (4) Incluye adicionales y el recargo, Ley 16.690/65. (5) Comprende el total de impuestos internos unificados a los combustibles, la sobretasa al vino y el impuesto móvil a la yerba mate. (6) Comprende el impuesto territorial, tasa de alumbrado, barrido y limpieza y servicio de agua, cloacas y desagües. (7) A partir del mes de abril de 1956 incluye el impuesto de emergencia y desde octubre de 1956 incluye además, el impuesto especial de incremento Patrimonial. A partir del mes de enero de 1957, el impuesto especial de incremento Patrimonial se incluye en Participaciones y Rentas Diversas. (8) En millones de m\$n.

## Estadística financiera

## RECAUDACION NACIONAL

Período	Sellos	Ganancias eventuales	Lotería y carreras	Sucesiones, patentes y derechos consulares (1)	Participaciones y rentas diversas (2)	Destino de la percepción		
						Gobierno Nacional	Provincias, municipalidades (3)	Reparticiones autárquicas y varios
Miles de \$								
1969 (4)	37.514,9	11.334,6	461,8	31.743,0	223.200,0	646.674,6	204.199,7	139,2
1970	392.367,6	122.657,0	—	359.483,1	3.320.783,5	8.430.232,8	2.167.033,4	44.252,4
E. 1970	37.606,0	25.263,9	—	23.587,7	143.845,8	489.783,0	154.390,6	204,7
F. »	25.328,1	6.175,9	—	17.253,0	162.226,5	498.409,4	143.773,4	— 27,5
M. »	28.694,1	6.811,7	—	26.132,6	176.455,9	543.357,3	136.778,1	71,9
A. »	34.154,5	11.485,9	—	25.766,0	468.542,8	981.395,0	194.560,6	1.049,2
M. »	34.112,8	8.174,6	—	28.754,2	228.988,1	617.013,2	162.125,9	1.150,3
J. »	33.130,9	8.852,0	—	38.410,9	292.519,8	750.916,4	202.580,7	36.658,9
J. »	30.225,0	8.236,4	—	37.770,4	297.525,4	726.369,2	230.769,6	888,4
A. »	28.675,2	8.128,9	—	21.334,4	197.194,2	661.051,6	182.895,1	747,1
S. »	38.324,1	7.446,9	—	34.871,8	336.717,4	788.242,5	155.748,7	585,3
O. »	35.345,8	9.939,0	—	30.823,8	252.691,9	682.980,5	223.776,0	1.285,5
N. »	30.392,7	7.280,8	—	35.432,4	278.333,7	735.666,3	137.874,3	476,4
D. »	36.378,4	14.861,0	—	39.345,9	485.742,0	955.048,4	241.760,4	1.162,2
E. 1971	34.109,8	18.484,8	—	34.991,5	181.363,2	571.702,4	202.926,7	651,6

## 2.— RECAUDACION DE LA MUNICIPALIDAD DE LA CIUDAD DE BUENOS AIRES (5)

Período	Total general	Recursos de la ordenanza general impositiva				
		Inmuebles (6)	Bienes muebles	Uso y ocupación de la vía pública	Actividades lucrativas y espectáculos públicos	Consumo
Miles de \$						
1969 (7)	64.858.771	10.389.469	3.849.278	234.396	33.233.736	2.518.312
1970	757.300,7	148.959,4	53.310,9	2.953,9	381.814,0	18.178,1
E. 1970	20.783,4	3.080,2	1.558,7	212,7	7.805,6	410,0
F. »	18.313,1	2.467,6	1.442,2	488,8	2.766,2	2.375,1
M. »	60.085,4	3.133,8	1.286,8	236,4	42.701,4	164,3
A. »	63.063,4	3.354,4	25.953,5	292,2	21.372,0	833,1
M. »	64.391,2	2.941,2	9.071,1	119,8	38.692,5	1.318,5
J. »	58.486,8	3.029,4	5.802,2	242,7	31.600,2	4.610,4
J. »	129.171,3	55.718,4	2.366,2	219,0	54.201,8	1.292,4
A. »	50.231,3	19.711,8	1.385,9	152,4	10.694,2	3.460,8
S. »	82.676,4	37.590,0	1.251,1	165,0	30.423,4	328,1
O. »	83.179,2	10.779,9	1.139,7	158,7	56.148,2	666,8
N. »	56.483,3	3.606,7	869,5	463,8	38.150,0	1.037,7
D. »	70.435,9	3.546,0	1.178,0	202,4	47.258,5	1.680,9
E. 1971	27.871,3	2.798,1	1.436,4	122,6	9.229,1	1.573,6

(1) A partir de noviembre de 1961 de acuerdo con el decreto 14.835 que reglamenta el artículo 10 de la ley 15.273, incluye el rubro "Modificaciones impositivas". (2) Incluye el impuesto especial de incremento patrimonial a partir de noviembre de 1959 se incluye "Recargos y retenciones" sobre importaciones y exportaciones. A partir de julio de 1960 se incluye impuesto a la "Revaluación de activos" (ley 15.272). A partir de agosto de 1962 se incluye "Impuesto a los incrementos no justificados" (decreto 6.480). A partir de enero de 1963 se incluye "Contribución servicios financieros". Empréstito 9 de Julio 1962 (decreto 8.724 artículo 4º). A partir de enero de 1963 se incluye "Modificaciones impositivas" ejercicio 1963 (decreto 11.452, artículo 7º). (3) Comprende Municipalidad de la Ciudad de Buenos Aires y comisiones de fomento y municipalidades de provincias. (4) En millones de m\$. (5) FUENTE: Dirección de Estadística de la Municipalidad de la Ciudad de Buenos Aires. Cifras correspondientes al año calendario. (6) Integran este concepto los impuestos de delineación y construcción a la mayor altura de los edificios, tasas retributivas por servicios de habilitación e inspección, y a partir de agosto de 1961, alumbrado, barrido y limpieza. (7) En miles de m\$.

## Estadística financiera

## RECAUDACION DE LA MUNICIPALIDAD DE LA CIUDAD DE BUENOS AIRES (1)

Período	Recursos de la ordenanza general impositiva			Otros recursos			
	Abasto	Derecho de oficina	Rentas diversas	Impuestos nacionales compartidos	Extraordinarios	Cuentas especiales	Varios
	Miles de \$						
1969 (2)	68.616	837.560	4.706	9.967.661	2.264.750	418.921	1.071.366
1970	2.177,4	10.315,8	21,8	101.816,8	14.633,2	8.937,7	14.181,7
E. 1970	35,7	700,3	0,4	4.817,7	692,2	172,5	1.297,4
F. »	8,3	679,8	0,1	6.348,3	807,2	157,3	772,2
M. »	8,0	759,1	—	8.735,0	861,3	366,2	1.833,1
A. »	20,2	960,6	0,1	7.199,3	821,9	357,9	1.898,2
M. »	13,9	784,3	—	9.050,1	1.100,9	273,0	1.019,9
J. »	20,5	876,8	1,2	9.551,4	1.170,8	350,4	1.230,8
J. »	20,0	1.049,8	1,6	9.610,9	3.631,5	388,8	670,9
A. »	319,1	982,2	3,5	6.926,7	847,4	4.968,6	778,7
S. »	225,7	963,3	0,9	9.269,2	903,5	596,5	959,7
O. »	27,3	860,1	0,3	11.370,6	816,5	419,5	791,6
N. »	549,0	826,9	3,8	7.543,9	960,6	411,1	2.060,3
D. »	929,7	872,6	9,9	11.393,7	2.019,4	475,9	868,9
E. 1971	23,0	588,1	1,5	9.950,3	942,4	353,3	852,9

## SEGUROS

## PRIMAS PERCIBIDAS (3)

## Total general

Período	Total	Vida	Incendio	Automotores	Accidentes del trabajo	Transporte	Caución	Cristales
	Miles de m\$N							
1969	141.005.706	15.105.992	23.010.676	63.765.560	14.225.340	10.720.236	543.667	575.557
1970	1.617.060.989	172.653.063	255.867.166	751.764.865	151.747.220	120.405.318	9.178.962	6.506.727
I. 1969	31.462.247	3.527.569	4.937.337	14.808.584	3.147.421	2.360.174	118.390	106.196
II. »	34.719.465	3.807.982	5.640.736	15.987.612	3.988.585	2.433.450	118.663	149.188
III. »	34.546.270	3.771.264	5.621.683	16.083.756	3.210.627	2.868.365	139.894	151.556
IV. »	40.277.724	3.999.177	6.810.920	16.885.608	3.878.707	3.058.247	166.720	168.617
I. 1970	366.699.415	37.626.655	53.243.585	180.734.545	33.709.368	28.606.516	1.826.508	1.060.697
II. »	395.034.607	44.021.847	64.848.867	177.624.623	42.110.017	29.184.800	2.345.092	1.716.667
III. »	398.461.621	44.773.030	60.637.249	189.864.630	35.139.626	30.624.761	2.319.601	1.670.619
IV. »	456.865.346	46.231.531	77.137.465	203.541.067	40.788.209	31.989.241	2.687.761	2.058.744

Período	Granizo	Responsabilidad civil	Robo	Accidentes personales	Garantía	Aeronavegación	Ganado	Crédito	Varios
	Miles de m\$N								
1969	1.980.043	395.574	3.736.966	1.715.917	•	1.641.292	458.997	14.735	3.115.154
1970	15.945.706	3.999.021	48.003.798	17.151.287	•	19.460.628	4.797.147	631.759	38.948.322
I. 1969	126.419	72.500	735.193	359.647	•	433.793	27.608	3.145	698.271
II. »	3.161	109.039	862.769	449.978	•	259.720	46.660	3.249	858.673
III. »	57.752	97.085	939.231	464.716	•	274.024	161.962	5.200	699.155
IV. »	1.792.711	116.950	1.199.773	441.576	•	673.755	222.767	3.141	859.055
I. 1970	1.264.558	827.411	9.536.338	3.505.145	•	4.321.827	428.010	18.540	9.989.712
II. »	477.076	1.260.235	11.654.300	4.811.201	•	4.102.104	559.115	16.281	10.302.382
III. »	481.481	827.964	12.070.774	4.479.304	•	5.496.693	1.694.344	74.261	8.307.284
IV. »	13.722.591	1.083.411	14.742.386	4.355.637	•	5.540.004	2.115.678	522.677	10.348.944

(1) FUENTE: Dirección de Estadística de la Municipalidad de Buenos Aires. (2) En miles de m\$N. (3) Directas netas de anulaciones. Los valores correspondientes a 1970, están expresados en \$ Ley 18.188. FUENTE: Superintendencia de Seguros de la Nación.



## SEGUROS

## Primas percibidas (1)

Período	Total	Vida	Incendio	Automotores	Accidentes del trabajo	Transporte	Caución	Cristales
<b>Sociedades anónimas (2)</b>								
Miles de m\$								
1969	115.101.384	14.157.883	20.770.399	46.061.706	11.797.304	10.112.880	543.667	505.522
1970	1.314.376.797	162.132.763	232.083.656	537.154.885	124.804.781	113.788.853	9.171.624	5.722.675
I. 1969	26.105.831	3.378.039	4.450.744	10.972.364	2.629.071	2.206.822	118.390	93.142
II. »	28.708.147	3.629.203	5.131.213	11.730.528	3.280.229	2.289.576	118.663	131.346
III. »	28.143.307	3.561.424	5.131.040	11.307.095	2.694.703	2.747.624	139.894	132.352
IV. »	32.144.099	3.589.217	6.057.402	12.051.719	3.193.301	2.868.858	166.720	148.682
I. 1970	303.253.885	35.169.053	47.873.472	135.414.524	27.268.937	27.096.089	1.826.508	941.096
II. »	322.267.674	41.873.515	58.961.276	125.056.180	34.544.018	27.601.196	2.337.754	1.530.792
III. »	323.995.810	41.987.620	55.415.934	133.732.086	29.292.658	28.978.460	2.319.601	1.477.933
IV. »	364.859.128	43.102.575	69.832.974	142.952.095	33.699.168	30.113.108	2.687.761	1.772.854
<b>Sociedades cooperativas y mutuales</b>								
Miles de m\$								
1969	25.904.322	948.109	2.240.277	17.703.854	2.428.036	607.356	•	70.035
1970	302.684.192	10.520.300	23.783.510	214.609.980	26.942.439	6.616.465	7.338	784.052
I. 1969	5.356.416	149.530	486.593	3.836.220	518.350	153.352	—	13.054
II. »	6.011.318	178.779	509.523	4.257.084	708.356	143.874	—	17.842
III. »	6.402.963	209.840	490.643	4.776.661	515.924	120.741	—	19.204
IV. »	8.133.625	409.960	753.518	4.833.889	685.406	189.389	—	19.935
I. 1970	63.445.530	2.457.602	5.370.113	45.320.021	6.440.431	1.510.427	—	119.601
II. »	72.766.933	2.148.332	5.887.591	52.568.443	7.565.999	1.583.604	7.338	185.875
III. »	74.465.811	2.785.410	5.221.315	56.132.544	5.846.968	1.646.301	—	192.686
IV. »	92.005.918	3.128.956	7.304.491	60.588.972	7.089.041	1.876.133	—	285.890

(1) Directa neta de anulaciones. Los valores correspondientes a 1970 están expresados en \$ Ley 18.188. (2) Incluida la producción de las entidades oficiales y de las sucursales y agencias de sociedades extranjeras. A partir del primer trimestre de 1968, incluye la producción de la Caja Nacional de Ahorro Postal. FUENTE: Superintendencia de Seguros de la Nación.

## Estadística financiera

## SEGUROS

## Primas percibidas (1)

Período	Granizo	Responsabilidad civil	Robo	Accidentes personales	Garantía	Aeronavegación	Ganado	Crédito	Varios
<b>Sociedades anónimas (2)</b>									
Miles de m\$									
1969	904.337	379.305	3.340.829	1.548.779	•	1.617.388	430.842	14.735	2.915.808
1970	6.276.142	3.866.123	43.154.802	15.343.957	•	19.094.134	4.498.132	631.759	36.652.511
I. 1969	84.444	70.460	654.974	324.573	•	433.444	27.836	3.145	658.383
II. »	3.855	107.678	765.052	408.423	•	258.937	46.309	3.249	803.886
III. »	21.858	94.010	832.176	420.386	•	254.059	154.383	5.200	647.103
IV. »	794.180	107.157	1.088.627	395.397	•	670.948	202.314	3.141	806.436
I. 1970	930.415	801.159	8.640.638	3.136.650	•	4.227.736	419.910	18.540	9.489.158
II. »	— 35.712	1.228.206	10.428.269	4.352.173	•	4.098.192	544.553	16.281	9.730.981
III. »	390.747	790.364	10.841.910	3.986.237	•	5.324.095	1.654.398	74.261	7.729.506
IV. »	4.990.692	1.046.394	13.243.985	3.868.897	•	5.444.111	1.879.271	522.677	9.702.866
<b>Sociedades cooperativas y mutuales</b>									
Miles de m\$									
1969	1.075.706	16.269	396.137	167.138	•	23.904	28.155	•	199.346
1970	9.669.564	132.898	4.848.996	1.807.330	•	366.494	299.015	•	2.295.811
I. 1969	41.975	2.040	80.219	35.074	•	349	— 228	•	39.888
II. »	— 694	1.361	97.717	41.555	•	783	351	•	54.787
III. »	35.894	3.075	107.055	44.330	•	19.965	7.579	•	52.052
IV. »	998.531	9.793	111.146	46.179	•	2.807	20.453	•	52.619
I. 1970	334.143	26.252	895.700	368.495	•	94.091	8.100	•	500.554
II. »	512.788	32.029	1.226.031	459.028	•	3.912	14.562	•	571.401
III. »	90.734	37.600	1.228.864	493.067	•	172.598	39.946	•	577.778
IV. »	8.731.899	37.017	1.498.401	486.740	•	95.893	236.407	•	646.078

(1) Directa neta de anulaciones. Los valores correspondientes a 1970, están expresados en \$ Ley 18.188. (2) Incluida la producción de las entidades oficiales y de las sucursales y agencias de sociedades extranjeras. A partir del primer trimestre de 1968, incluye la producción de la Caja Nacional de Ahorro Postal. FUENTE: Superintendencia de Seguros de la Nación.

## XII. ESTADISTICA DE ESPECTACULOS PUBLICOS

## DEPORTIVOS

## Fútbol profesional patrocinado por la Asociación del Fútbol Argentino

Período	TOTAL GENERAL					CAPITAL FEDERAL				
	Partidos Jugados	Concu- rrentes (1)	Recau- dación (2)	Promedio por partido		Partidos Jugados	Concu- rrentes (1)	Recau- dación (2)	Promedio por partido	
				Concu- rrentes	Recau- dación				Concu- rrentes	Recau- dación
	Número	Miles	Miles de m\$N	Número	m\$N	Número	Miles	Miles de m\$N	Número	m\$N
1969	1.166	4.060	1.319.082	3.482	1.131.287	374	1.707	591.155	4.564	1.580.628
1970 *	1.393	4.474	16.981	3.212	12.190	424	1.798	7.646	4.241	18.032
D. 1969	42	177	98.238	4.213	2.339.010	15	119	79.381	7.955	5.292.047
E. 1970	3	3	(3) 25	1.102	(4) 8.424	1	3	(3) 24	2.707	(4) 24.254
F. »	18	72	272	4.024	15.132	3	4	11	1.265	3.667
M. »	68	342	1.123	5.025	16.522	26	130	459	4.989	17.665
A. »	110	543	2.110	4.936	19.179	39	277	1.226	7.095	31.440
M. »	198	628	2.145	3.172	10.833	57	234	819	4.110	14.371
J. »	146	327	974	2.240	6.674	39	141	481	3.610	12.335
J. »	126	409	1.235	3.247	9.800	40	187	587	4.671	14.686
A. »	141	209	786	1.481	5.577	40	125	619	3.126	15.479
S. »	154	427	1.652	2.773	10.727	36	135	654	3.740	18.175
O. »	137	533	2.210	3.894	16.132	40	193	858	4.837	21.455
N. » *	186	560	2.114	3.013	11.365	73	214	823	2.929	11.274
D. » *	106	419	2.333	3.956	22.014	30	156	1.083	5.211	36.090

Período	BUENOS AIRES					SANTA FE				
	Partidos Jugados	Concu- rrentes (1)	Recau- dación (2)	Promedio por partido		Partidos Jugados	Concu- rrentes (1)	Recau- dación (2)	Promedio por partido	
				Concu- rrentes	Recau- dación				Concu- rrentes	Recau- dación
	Número	Miles	Miles de m\$N	Número	m\$N	Número	Miles	Miles de m\$N	Número	m\$N
1969	660	1.707	513.624	2.586	778.218	100	455	120.856	4.548	1.208.558
1970 *	816	1.638	5.375	2.007	6.587	105	752	2.529	7.159	24.086
D. 1969	20	40	13.732	2.004	686.593	3	13	3.445	4.366	1.148.303
E. 1970	2	1	(3) 1	299	(4) 510	—	—	—	—	—
F. »	10	52	194	5.192	19.400	5	17	(3) 67	3.341	(4) 13.475
M. »	31	146	437	4.702	14.082	11	66	228	6.020	20.696
A. »	58	141	478	2.433	8.236	13	125	406	9.622	31.219
M. »	127	301	1.068	2.369	8.409	14	93	258	6.640	18.424
J. »	97	112	281	1.155	2.901	10	74	212	7.417	21.196
J. »	77	162	492	2.101	6.395	9	60	155	6.721	17.214
A. »	98	80	162	821	1.649	3	3	6	1.133	1.854
S. »	95	154	479	1.620	5.037	12	52	183	2.125	15.221
O. »	73	160	531	2.198	7.271	10	83	290	2.954	29.049
N. » *	89	221	771	2.480	8.662	11	73	250	6.596	17.495
D. » *	59	108	482	1.837	8.169	7	105	474	14.973	44.376

(1) No se incluyen los socios concurrentes ni los menores de hasta 12 años, liberados éstos del pago de entrada por no existir controles. (2) No se incluyen cuotas de asociados ni abonos a platea de socios. (3) A partir de enero de 1970, los valores están dados en miles de \$ Ley 18.188. (4) A partir de enero de 1970, los valores están dados en \$ Ley 18.188. FUENTE: Asociación del Fútbol Argentino. NOTA: La diferencia de los parciales con el total se debe a la inclusión de partidos del "Campeonato Nacional" que se juega con otras provincias.



## Estadística de espectáculos públicos

## DEPORTIVOS

## Hipódromos (1)

## Total general

Período	Reuniones realizadas	Concu- rrentes	Boletos vendidos		Recaudado por entradas a tribuna y palco	Promedio por reunión		
			Cantidad	Importe		Concu- rrentes	Importe de boletos vendidos	Recaudación en concepto de entradas
	Número	Miles	Miles	Miles de m\$	Miles de m\$	Número	Miles de m\$	m\$
1969	111	3.911	18.409.349	36.818.698	624.924	35.231	331.699	5.629.946
1970 *	109	3.748	193.746	387.493	6.008	34.388	3.555	55.123
D. 1969	9	302	1.576.161	3.152.322	46.621	33.506	350.257	5.180.145
E. 1970	10	296	15.173	(2) 30.347	(2) 493	29.608	(2) 3.035	(3) 49.331
F. »	9	247	12.804	25.608	406	27.443	2.845	45.081
M. »	9	324	15.367	30.734	501	35.988	3.415	55.632
A. »	8	167	13.423	26.847	427	20.843	3.356	53.389
M. »	11	398	19.513	39.027	613	36.179	3.548	55.685
J. »	8	275	13.550	27.101	417	34.328	3.388	52.091
J. »	8	274	13.402	26.805	424	34.237	3.351	52.999
A. »	11	454	17.146	34.291	692	41.268	3.117	62.902
S. »	8	327	22.363	44.725	499	40.830	5.591	62.329
O. »	10	374	19.188	38.376	569	37.363	3.838	56.867
N. » *	9	340	17.606	35.212	540	37.804	3.912	60.016
D. » *	8	274	14.210	28.421	429	34.206	3.553	53.621

## Boxeo profesional en la Capital Federal (4)

Período	Reuniones realizadas	Encuentros efectuados	Concurrentes	Recaudación bruta	Promedio por reunión		
					Concurrentes	Recaudado	Precio medio de la entrada
	Número	Miles	Miles	Miles de m\$	Número	m\$	m\$
1969	75	268	137	142.355	1.829	1.898.061	1.038
1970 *	79	229	144	(2) 1.763	1.828	(3) 22.321	(3) 12
F. 1970	3	13	0,4	3	146	867	6
M. »	4	7	9	118	2.330	29.427	13
A. »	5	6	0,8	4	165	807	5
M. »	8	20	36	535	4.492	66.856	15
J. »	7	18	18	227	2.540	32.477	13
J. »	9	21	15	182	1.625	20.218	12
A. »	7	28	10	89	1.465	12.785	9
S. »	8	32	17	173	2.112	21.634	10
O. »	7	16	11	126	1.598	17.967	11
N. » *	8	31	8	75	961	9.422	10
D. » *	8	17	7	82	932	10.294	11
E. 1971 *	3	14	2	16	557	5.481	10
F. » *	3	3	0,6	4	207	1.190	6

(1) Comprende los hipódromos de San Isidro y Argentino. (2) A partir de enero de 1970, los valores están dados en miles de \$ Ley 18.188. (3) A partir de enero de 1970, los valores están dados en \$ Ley 18.188. FUENTE: Jockey Club de la Ciudad de Buenos Aires. (4) FUENTE: Dirección de Estadística de la Municipalidad de la Ciudad de Buenos Aires.

**Publicaciones del Instituto Nacional  
de  
Estadística y Censos**

Las publicaciones que figuran en esta nómina pueden ser consultadas en las oficinas de la División Informaciones (Hipólito Yrigoyen 250 - Piso 12), diariamente, de 13.00 a 19.45 horas. Las ediciones disponibles podrán adquirirse personalmente en la citada división o mediante giro o cheque sobre Buenos Aires, a nombre del Instituto Nacional de Estadística y Censos, cruzado únicamente con las palabras NO NEGOCIABLE.

Detalle de las publicaciones	Precio de venta	
	En el país	En el extranjero
<b>CENSO NACIONAL DE 1960</b>	<b>\$ Ley 18.188</b>	<b>u\$s</b>
<b>Población</b> - Resultados analíticos:		
Tomo I, Resultados generales .....	10.—	10.—
Tomo II, Gran Buenos Aires, Capital Federal, 18 partidos conurbanos .....	10.—	10.—
Tomo III, Buenos Aires, La Pampa .....		Agotado
Tomo IV, Zona Central: Córdoba y Santa Fe .....		Agotado
Tomo V, Zona Mesopotámica: Corrientes, Entre Ríos y Misiones .....		Agotado
Tomo VI, Zona Chaqueña: Chaco, Formosa, Santiago del Estero .....		Agotado
Tomo VII, Zona Noroeste: Catamarca, Jujuy, La Rioja, Salta y Tucumán ..		Agotado
Tomo VIII, Zona Cuyana: Mendoza, San Juan y San Luis .....		Agotado
Tomo IX, Zona Patagónica: Chubut, Neuquén, Río Negro, Santa Cruz y Tierra del Fuego .....		Agotado
<b>Vivienda</b> - Resultados analíticos 1960, Tomo I, II y III .....	50.—	18.—
<b>CENSO NACIONAL ECONOMICO - Año 1963</b>		
Antecedentes, normas y procedimientos .....	5.—	3,50
Informe C.N.E. N° 1. Resultados provisionales .....		Agotado
Informe C.N.E. N° 2. Industria manufacturera. Resultados generales del país por provincia y rama .....	3,50	2.—
Informe C.N.E. N° 3. Comercio y prestación de servicios. Resultados generales del País por sector, grupo y rama y totales por sector y grupo, por provincias .....	3,50	2.—
Minería, Construcción y Electricidad y Gas .....	3,50	2.—
Industria manufacturera - 1ª Parte: Capital Federal .....	5.—	3,50
2ª parte: Gran Buenos Aires .....	5.—	3,50
3ª parte: Total de provincias y Territorio Nacional de la Tierra del Fuego .....	3,50	2.—
4ª parte: Total del país .....	5.—	3,50
Materias primas utilizadas y productos elaborados - Total del país .....	5.—	3,50
Comercio y prestación de servicios - 1ª parte: Capital Federal .....	3,50	2.—
2ª parte: Partidos del Gran Buenos Aires .....	3,50	2.—
3ª parte: Provincia de Buenos Aires (excluidos los 19 partidos del Gran Buenos Aires) .....	3,50	2.—
4ª parte: Provincia de Córdoba .....	3,50	2.—
5ª parte: Provincia de Santa Fe .....	3,50	2.—
6ª parte: Provincias de Entre Ríos, Corrientes, Mi- siones, Chaco y Formosa .....	5.—	3,50
7ª parte: Provincias de Mendoza, San Juan, San Luis y La Rioja .....	5.—	3,50
8ª parte: Catamarca, Jujuy, Salta, Santiago del Es- tero y Tucumán .....	5.—	3,50
9ª parte: Chubut, La Pampa, Neuquén, Río Negro, Santa Cruz y Territorio Nacional de la Tierra del Fuego .....	5.—	3,50
<b>CENSO NACIONAL DE POBLACION, FAMILIAS Y VIVIENDAS - Año 1970</b>		
Resultados provisionales .....	5.—	3,50
<b>CENSO NACIONAL AGROPECUARIO 1969</b>		
Resultados provisionales comparativos con el año 1960 .....		Gratis
<b>ESTADISTICA DEMOGRAFICA</b>		
Hechos demográficos en la República Argentina. Nacimientos, defunciones y matrimonios - 1954 a 1960 .....	7.—	7.—
Proyección quinquenal de la población 1965-2000 .....	5.—	3,50
Hechos demográficos en la República Argentina. Nacimientos, defunciones y matrimonios - 1961-1966 .....	20.—	7.—
<b>ESTADISTICA SOCIAL</b>		
Informe. E. S. Números índices del costo del nivel de vida en la Capital Federal- Precios minoristas - Salarios industriales:		
N° 60 a 71 Enero a diciembre de 1968 c/u. ....	2.—	1.—
N° 72 a 83 Enero a diciembre de 1969 c/u. ....	2.—	1.—
N° 84 a 95 Enero a diciembre de 1970 c/u. ....	2.—	1.—
N° 96 a 98 Enero a marzo de 1971 c/u. ....	3.—	1,25
Suscripción año 1971 .....	36.—	15.—

Detalle de las publicaciones	Precio de venta		
	En el país	En el extranjero	
<b>ESTADISTICA DE EDIFICACION</b>			
<b>Informe serie E - Edificación:</b>	\$ Ley 18.188	u\$s	
Nº 19 - zonas de los Partidos del Gran Buenos Aires .....	2.—	1.—	
Nº 20 - marzo de 1967 .....	1,50	1.—	
Nº 21 - junio de 1967 .....	1,50	1.—	
Nº 22 - setiembre de 1967 .....	1,50	1.—	
Nº 23 - diciembre de 1967 .....	Agotado	1.—	
Nº 24 - marzo de 1968 .....	2,50	1.—	
Nº 25 - junio de 1968 .....	2,50	1.—	
Nº 26 - setiembre de 1968 .....	2,50	1.—	
Nº 27 - diciembre de 1968 .....	2,50	1.—	
Nº 28 - enero/junio 1969 .....	2,50	1.—	
Nº 29 - julio/diciembre 1969 .....	2,50	1.—	
<b>Informe serie C.C. - Costo de la construcción y precio de materiales en la Capital Federal:</b>			
Suscripción año 1969 .....	24.—	12.—	
Suscripción año 1970 .....	24.—	12.—	
Nº 1 a 12 - Enero a diciembre 1969 c/u. ....	2.—	1.—	
Nº 13 a 24 - Enero a diciembre 1970 c/u. ....	2.—	1.—	
Nº 25 a 27 - Enero a marzo 1971 c/u. ....	3.—	1,25	
Suscripción año 1971 .....	36.—	15.—	
<b>ESTADISTICA COMERCIAL - COMERCIO INTERIOR</b>			
<b>Informe serie C.I. - Comercio Interior. Comercio minorista. Números índices del monto de las ventas en la Capital Federal, partidos del Gran Buenos Aires y La Plata. Índices del volumen físico de las ventas en la Capital Federal. Prestación de servicios: números índices del monto de los ingresos en la Capital Federal, partidos del Gran Buenos Aires y La Plata. Precios al por mayor, números índices:</b>			
Nº 49 a Nº 52 Año 1968, por trimestre c/u. ....	2.—	1.—	
Nº 53 a Nº 56 Año 1969, por trimestre c/u. ....	2.—	1.—	
Nº 57 1er. trimestre de 1970 .....	2.—	1.—	
Nº 58 2º trimestre de 1970 .....	2.—	1.—	
Suscripción año 1970 (trimestral) .....	8.—	4.—	
<b>COMERCIO EXTERIOR</b>			
Esta publicación continúa la serie dada a conocer inicialmente como parte integrante de la Estadística del Comercio y la Navegación, a partir del año 1887, los volúmenes consignados a continuación contienen un detalle analítico del intercambio comercial argentino, por artículos y países de procedencia o destino, como asimismo los países vendedores o adquirentes de productos, con la nómina de los mismos y sus valores en \$ Ley 18.188 y su equivalente en dólares y otros datos complementarios:			
1966	tomo I - Nomenclatura Estadística .....	10.—	4.—
	to mo II - Resumen general .....		
	to mo III - Exportación .....	30.—	14.—
	to mo IV - Importación .....		
1967	tomo I - Resumen general .....	30.—	14.—
	to mo II - Exportación .....		
	to mo III - Importación .....		
1968	tomo I - Resumen general .....	30.—	14.—
	to mo II - Exportación .....		
	to mo III - Importación .....		
1969	tomo I - Resumen general .....	35.—	15.—
	to mo II - Exportación .....		
	to mo III - Importación .....		



Detalle de las publicaciones	Precio de venta	
	En el país	En el extranjero
	\$ Ley 18.188	u\$s
<b>Informe serie C</b> - Detalle mensual de las importaciones y exportaciones, discriminadas por grandes capítulos de acuerdo con la Nomenclatura Arancelaria de Bruselas:		
Nº 103 a Nº 106, Año 1969, por trimestre, c/u .....	3,50	2,50
Nº 107 - 1er. trimestre de 1970 .....	3,50	2,50
Nº 108 - 2do. trimestre de 1970 .....	3,50	2,50
Suscripción por el año 1970 (trimestral) .....	14.—	10.—
Recargos y retenciones 1959/63 .....	0,50	0,75
Comercio Exterior 1961/64 según N.A.B. ....	2,50	2,50
<b>Informe serie Z. L. C.</b> - "Intercambio comercial argentino con los países de la Asociación Latinoamericana de Libre Comercio", de acuerdo con la nomenclatura N.A.B.A.LA.L.C.		
Nº 25 a Nº 28, Año 1968, por trimestre, c/u .....	3.—	1,50
Nº 29 a Nº 32, Año 1969, por trimestre, c/u .....	3.—	1,50
Nº 33 - 1er. trimestre de 1970 .....	3.—	1,50
Nº 34 - 2 do. trimestre de 1970 .....	3.—	1,50
Suscripción por 4 ejemplares de 1970 .....	12.—	6.—
<b>ESTADISTICA DE TRANSPORTES</b>		
Embarcaciones de bandera argentina en navegación comercial durante los años 1959, 1960, 1961, 1962 y 1963 .....		Gratuito
Embarcaciones de bandera argentina en navegación comercial en el año 1964 .....	2.—	2,50
Embarcaciones de bandera argentina en navegación comercial en el año 1967 .....	5.—	3,50
Embarcaciones de bandera argentina en navegación comercial en el año 1968 .....	5.—	3,50
Transporte automotor de pasajeros .....	3.—	2.—
Estadística telefónica .....	3.—	2.—
<b>ESTADISTICA FINANCIERA</b>		
Indices de la actividad bursátil .....		Gratuito
<b>BOLETIN DE ESTADISTICA</b>		
Reviste carácter trimestral y su edición comenzó en el año 1963. Contiene diversas series con un panorama actualizado de las actividades económico-sociales del país. Además en cada número se dan a conocer diferentes series aperiódicas.		
1969 cada ejemplar .....	7,50	3,50
1970 cada ejemplar .....	7,50	3,50
Suscripción por 4 ejemplares de 1969 .....	30.—	14.—
Suscripción por 4 ejemplares de 1970 .....	30.—	14.—
<b>ARGENTINA ESTADISTICA</b>		
Cifras relativas a los aspectos más salientes de la actividad socio-económica del país y su evolución histórica a través de algunas series retrospectivas .....	1.—	1,50

Editado por el I. N. D. E. C.  
Impreso por Marcos Víctor Durruty  
Pedro Chutro 2967 — Buenos Aires



H. Yrigoyen 250  
Buenos Aires