

71  
Ej. 2



REPUBLICA ARGENTINA

BOLETIN  
DE  
ESTADISTICA

JULIO/SEPTIEMBRE 1970



## SIMBOLOS UTILIZADOS

Los símbolos utilizados en este Boletín son los siguientes:

Un guión (—) para señalar que la magnitud es cero o no alcanza a la mitad del último número dígito usado.

Un punto (•) para indicar que no existe el concepto en el período correspondiente o no puede ser obtenido.

Tres puntos (...) significan que el dato no ha sido compilado o elaborado hasta la fecha.

Un asterisco (\*) señala que la cifra es provisional o estimada. Cuando se modifique una cifra que no haya sido publicada anteriormente como provisional se indicará con el signo (§).

Las indicaciones de carácter especial se efectúan mediante llamadas al pie de cada página.

Caloría hora . . . . . cal/h	Litro . . . . . l
Docena . . . . . doc.	Metro . . . . . m
Dólares . . . . . u\$s	Metro cuadrado . . . . . m <sup>2</sup>
Gramo . . . . . g	Metro cúbico . . . . . m <sup>3</sup>
Hectárea . . . . . ha	Metro cúbico a presión normal . . . . . m <sup>3</sup> N
Kilogramo . . . . . kg	Pesos Ley 18.188 . . . . . \$
Kilolitro . . . . . kl	Pesos moneda nacional . . . . . m\$s
Kilómetro . . . . . km	Tonelada . . . . . t
Kilovatio hora . . . . . kWh	

Los meses se indican con la inicial mayúscula: E., F., M., A., M., J., J., A., S., O., N., D.

Los trimestres se señalan con números romanos: I, II, III, IV.

### NOTA

En algunos cuadros la suma de los parciales no coincide con el total por haberse redondeado las cifras.

Rev. N° 701

Ej. N° Ej. 2



REPUBLICA ARGENTINA



17 DIC 1970

# BOLETIN DE ESTADISTICA

JULIO/SEPTIEMBRE 1970

III. TRIMESTRE

BUENOS AIRES

SERVICIO OFICIAL

REPUBLICA



ARGENTINA

PRESIDENCIA DE LA NACION

SECRETARIA DEL CONSEJO NACIONAL DE DESARROLLO

INSTITUTO NACIONAL DE ESTADISTICA Y CENSOS

BOLETIN  
DE  
ESTADISTICA

SERVICIO OFICIAL



**BOLETIN DE ESTADISTICA**  
**CONTENIDO**

	<u>Página</u>
<b>I. ESTADISTICA DEMOGRAFICA</b>	
1. — Nacimientos y defunciones registrados en el país .....	8
2. — Crecimiento vegetativo .....	13
3. — Migración .....	15
 <b>II. ESTADISTICA SOCIAL</b>	
Indice del costo del nivel de vida en la Capital Federal ...	21
 <b>III. ESTADISTICA AGRICOLA</b>	
Gráfico .....	22
1. — Cereales y lino .....	23
2. — Cultivos industriales .....	25
3. — Forrajeras .....	31
4. — Frutas .....	34
5. — Hortalizas .....	37
 <b>IV ESTADISTICA GANADERA</b>	
1. — Faena de ganado	
Bovinos .....	46
Ovinos y porcinos .....	47
Frigoríficos y fábricas	
Bovinos .....	48
Ovinos y porcinos .....	49
2 — Carne obtenida en la faena	
Total	
Bovinos .....	50
Ovinos y porcinos .....	51
Frigoríficos y fábricas	
Bovinos .....	52
Ovinos y porcinos .....	53
Frigorífico C.A.P. Lisandro de la Torre (faena y carne obtenida)	53
Bovinos .....	54
Porcinos .....	55

Página

## V. ESTADISTICA PESQUERA

1. — Marítima	
Pescado y mariscos, por zonas .....	56
Pescado, por zonas .....	57
Pescado y mariscos, por especies .....	58
2. — Fluvial y lacustre .....	59

## VI. ESTADISTICA INDUSTRIAL

Gráfico .....	60
1. — Principales datos de algunas ramas y productos de la industria	
Aceites vegetales comestibles y no comestibles .....	61
Productos y subproductos de la molienda del trigo .....	62
Arroz .....	64
Azúcar .....	65
Cerveza .....	66
Cigarrillos y cigarros .....	67
Papel, cartón, cartulina y pastas para papel .....	68
Antibióticos .....	71
Pinturas, lacas y barnices .....	72
Extractos curtientes .....	74
Fósforos .....	74
Hilados y fibras sintéticos celulósicos .....	75
Hilados y fibras sintéticos no celulósicos .....	76
Jabones .....	77
Industria plástica .....	78
Materiales termoendurecibles .....	80
Gases comprimidos y licuados .....	81
Acido sulfúrico .....	82
Cámaras y cubiertas .....	82
Cemento .....	85
Artículos de fibrocemento .....	86
Siderurgia .....	87
Caños y tubos de hierro o acero .....	88
Carrocerías .....	90
Automotores .....	91
Cocinas, calefones y calefactores .....	92
Máquinas de coser .....	94
Heladeras y lavarropas .....	95
Lámparas incandescentes y tubos fluorescentes .....	96
Receptores de televisión .....	98
Calzado de plástico .....	98
Discos fonográficos .....	99
2. — Producción de algunos artículos principales - Cantidad ....	100
3. — Producción de electricidad .....	102



## VII. ESTADISTICA DE EDIFICACION

1. — Índice del costo de la construcción en la Capital Federal . . .	103
2. — Construcciones nuevas y ampliaciones	
Permisos acordados en Capital Federal y partidos del Gran Buenos Aires . . . . .	106

## VIII. ESTADISTICA COMERCIAL

## COMERCIO INTERIOR

Gráfico . . . . .	107
1. — Comercio minorista	
Monto de las ventas en Capital Federal . . . . .	108
Volumen físico de las ventas en Capital Federal (Serie suspendida hasta tanto se den a conocer los resultados de la nueva investigación que se está realizando).	
Monto de las ventas en los partidos del Gran Buenos Aires	109
Monto de las ventas en La Plata . . . . .	110
Monto de ingresos por prestación de servicios	
Capital Federal - Partidos del Gran Buenos Aires - La Plata	111
2. — Índice de precios al por mayor . . . . .	112
3. — Quebrantos . . . . .	121
4. — Cotización de los productos agropecuarios principales, en m\$.n.	121
5. — Venta de ganado en mercado . . . . .	124
6. — Venta de lana en la Capital Federal y Avellaneda . . . . .	125
7. — Venta de huevos en la Capital Federal . . . . .	127
8. — Venta de aves y afines en la Capital Federal . . . . .	128
9. — Venta de pescado y mariscos en la Capital Federal . . . . .	129
10. — Venta de papa en la Capital Federal . . . . .	133
11. — Abastecimiento a la Capital Federal . . . . .	136

## EXISTENCIA

1. — Granos . . . . .	137
2. — Azúcar . . . . .	138
3. — Yerba mate . . . . .	138
4. — Productos lácteos . . . . .	138
5. — Arroz . . . . .	139
6. — Fruta fresca en frigorífico . . . . .	139
7. — Papa . . . . .	140
8. — Grasa y sebo . . . . .	140
9. — Aceite comestible . . . . .	141
10. — Aceite no comestible . . . . .	143
11. — Petróleo crudo y subproductos principales . . . . .	144

	<u>Página</u>
COMERCIO EXTERIOR	
Nomenclatura arancelaria de Bruselas .....	145
1. — Intercambio .....	146
2. — Exportación	
Total general y secciones según N.A.B. ....	147
Cantidad y valor de artículos principales .....	149
3. — Importación	
Total general y secciones según N.A.B. ....	152
Términos del intercambio y poder adquisitivo (serie transi- toriamente suspendida en virtud de efectuarse un nuevo proceso de elaboración de acuerdo con N.A.B.)	
4. — Intercambio comercial con principales países .....	156

#### IX. ESTADISTICA DE TRANSPORTES

1. — Movimiento ferroviario .....	168
2. — Movimiento marítimo. Barcos de ultramar entrados a puerto	169
3. — Movimiento en las líneas aéreas comerciales	
Total de empresas .....	172
Empresas argentinas .....	173
Empresas extranjeras .....	175
4. — Combustibles y lubricantes distribuidos	
Nafta .....	176
Kerosene .....	177
Gas-oil .....	178
Diesel-oil .....	179
Fuel-oil .....	180
Lubricantes .....	181

#### X. ESTADISTICA DE COMUNICACIONES

1. — Servicio postal y telegráfico nacional	
Valores .....	182
Movimiento general .....	182
2. — Servicio telefónico nacional .....	184

#### XI. ESTADISTICA FINANCIERA

##### MONETARIA

Medios de pago .....	185
----------------------	-----



	<u>Página</u>
<b>BANCARIA</b>	
1. — Cuentas principales del balance del B.C.R.A. ....	186
2. — Cuentas principales del balance del conjunto de bancos comerciales .....	187
3 — Depósitos bancarios	
Total .....	188
Cuentas corrientes de particulares .....	189
Caja de ahorro .....	190
Oficiales .....	191
Generales en el Banco de la Nación Argentina .....	192
En caja de ahorro, en el Banco de la Nación Argentina ...	193
En la Caja Nacional de Ahorro Postal .....	195
4 — Préstamos bancarios	
Total .....	197
Al público .....	198
Saldo de préstamos bancarios, por actividad (Serie suspendida en razón de que el Banco Central de la República Argentina modificó su contenido y estructura, a partir del mes de julio de 1968).	
Otorgados por el Banco de la Nación Argentina .....	199
Otorgados por el Banco Industrial de la República Argentina	200
Escriturados por el Banco Hipotecario Nacional .....	201
Otorgados por el Banco Municipal de la Ciudad de Buenos Aires .....	202
5. — Movimiento de documentos en las cámaras compensadoras ..	203
6. — Documentos protestados por las instituciones bancarias del país	206
<b>BURSATIL</b>	
1. — Índice de precios de negociación .....	207
2. — Índice del valor efectivo negociado .....	208
3. — Índice del volumen de las acciones negociadas .....	209
4. — Transacciones en la Bolsa de Comercio de Buenos Aires ....	210
Curso de la cotización de títulos públicos .....	212
<b>FISCAL</b>	
1. — Recaudación Nacional. ....	212
2. — Recaudación de la Municipalidad de la Ciudad de Buenos Aires	213
<b>SEGUROS</b>	
Primas percibidas .....	214
<b>XII. ESTADISTICA DE ESPECTACULOS PUBLICOS</b>	
Deportivos	
Fútbol profesional patrocinado por la A.F.A. ....	217
Hipódromos. Total general .....	218
Boxeo profesional en Capital Federal .....	218
PUBLICACIONES DEL INSTITUTO NACIONAL DE ESTADISTICA Y CENSOS .....	219

## I. ESTADISTICA DEMOGRAFICA

## 1. — NACIMIENTOS Y DEFUNCIONES REGISTRADOS EN EL PAIS

Años	Nacidos vivos			Defunciones						
	Total	Varones	Mujeres	Total	Varones			Mujeres		
					Total	Argen- tinos	Extran- jeros	Total	Argen- tinas	Extran- jeras
<b>TOTAL DEL PAIS</b>										
1963	491.109	249.647	241.462	187.492	111.028	76.155	34.873	76.464	55.177	21.287
1964	496.256	252.975	243.281	193.141	114.395	76.881	37.514	78.746	56.058	22.688
1965	481.814	246.175	235.639	196.467	116.185	78.482	37.703	80.282	57.419	22.863
1966 (1)	479.396	245.101	234.295	194.450	114.854	76.589	38.265	79.596	56.653	22.943
1967 *	480.459	245.643	234.816	195.224	115.577	77.031	38.546	79.647	56.682	22.965
<b>CAPITAL FEDERAL</b>										
1963	69.569	35.437	34.132	36.139	20.971	12.763	8.208	15.168	8.875	6.293
1964	69.972	35.588	34.384	38.120	22.074	12.529	9.545	16.046	9.177	6.869
1965	71.888	36.563	35.325	39.558	22.802	13.251	9.551	16.756	9.716	7.040
1966	72.439	36.955	35.484	39.916	23.192	12.772	10.420	16.724	9.650	7.074
1967	75.123	38.607	36.516	41.304	23.792	13.335	10.457	17.512	10.233	7.279
<b>BUENOS AIRES</b>										
1963	121.890	61.922	59.968	55.268	34.137	18.837	15.300	21.131	12.403	8.728
1964	119.364	61.614	57.750	57.353	35.429	19.147	16.282	21.924	12.605	9.319
1965	113.152	58.273	54.879	56.277	34.493	19.434	15.059	21.784	13.095	8.689
1966 (1)	119.678	61.709	57.969	57.829	35.278	19.607	15.671	22.551	13.390	9.161
1967 *	118.465	60.839	57.626	56.022	34.488	19.137	15.351	21.534	12.730	8.804
<b>CATAMARCA</b>										
1963	5.076	2.569	2.507	1.624	848	838	10	776	776	—
1964	5.206	2.608	2.598	1.426	761	750	11	665	662	3
1965	4.929	2.481	2.448	1.408	755	740	15	653	651	2
1966	5.131	2.606	2.525	1.505	779	754	25	726	724	2
1967	4.979	2.562	2.417	1.530	795	779	16	735	732	3
<b>CORDOBA</b>										
1963	41.941	21.455	20.486	14.982	9.059	6.934	2.125	5.923	4.766	1.157
1964	42.510	21.584	20.926	15.265	9.254	7.156	2.098	6.011	4.908	1.103
1965	41.297	21.196	20.101	16.589	10.052	7.825	2.227	6.537	5.326	1.211
1966	39.358	19.916	19.442	15.520	9.529	7.655	1.874	5.991	4.912	1.079
1967 *	40.912	20.876	20.036	15.517	9.358	7.271	2.087	6.159	5.007	1.152

(1) La provincia de Buenos Aires no incluye los hechos correspondientes a no residentes.

**NOTA:** Los nacimientos y defunciones de los años 1965 y 1966 se refieren a hechos ocurridos en el año de referencia y registrados hasta abril del año siguiente, con excepción de los correspondientes a las provincias de Córdoba (1965 y 1966) y Sgo. del Estero (1965) que incluyen el total de hechos registrados en el año.



## Estadística demográfica

## NACIMIENTOS Y DEFUNCIONES REGISTRADOS EN EL PAIS

Años	Nacidos vivos			Defunciones						
	Total	Varones	Mujeres	Total	Varones			Mujeres		
					Total	Argen- tinos	Extran- jeros	Total	Argen- tinas	Extran- jeras
CORRIENTES										
1963	17.762	9.055	8.707	5.518	2.949	2.825	124	2.569	2.496	73
1964	18.415	9.340	9.075	5.753	3.023	2.926	97	2.730	2.662	68
1965	18.010	9.155	8.855	5.451	2.907	2.817	90	2.544	2.483	61
1966	17.343	8.895	8.448	5.352	2.879	2.748	131	2.473	2.389	84
1967 *	17.841	9.112	8.729	5.453	2.892	2.783	109	2.561	2.487	74
CHACO										
1963	22.659	11.549	11.110	5.370	3.068	2.586	482	2.302	2.117	185
1964	24.697	12.468	12.229	5.486	3.226	2.760	466	2.260	2.058	202
1965	18.016	9.218	8.798	5.546	3.208	2.752	456	2.338	2.153	185
1966	17.226	8.839	8.387	5.334	3.111	2.616	495	2.223	2.020	203
1967	16.155	8.306	7.849	*4.877	2.823	2.364	459	2.054	1.843	211
CHUBUT										
1963	5.335	2.670	2.665	1.846	1.143	746	397	703	569	134
1964	5.321	2.668	2.653	1.713	1.061	703	358	652	508	144
1965	5.025	2.501	2.524	1.735	1.087	673	414	648	490	158
1966	5.069	2.544	2.525	1.621	964	597	367	657	482	175
1967	5.155	2.562	2.593	1.694	1.092	692	400	602	432	170
ENTRE RIOS										
1963	21.312	10.797	10.515	6.575	3.836	3.342	494	2.739	2.435	304
1964	21.715	11.079	10.636	6.847	3.962	3.423	539	2.885	2.553	332
1965	21.232	10.905	10.327	7.194	4.216	3.713	503	2.978	2.667	311
1966	20.381	10.442	9.939	6.252	3.690	3.242	448	2.562	2.299	263
1967	19.348	9.936	9.412	6.733	3.919	3.467	452	2.814	2.532	282
FORMOSA										
1963	7.121	3.689	3.432	1.307	723	545	178	584	409	175
1964	7.419	3.842	3.577	1.328	708	506	202	620	427	193
1965	7.662	3.929	3.733	1.371	759	549	210	612	427	185
1966	8.116	4.137	3.879	1.449	828	562	266	621	406	215
1967	7.747	3.963	3.784	*1.363	756	536	220	607	422	185

NOTA: Los nacimientos y defunciones de los años 1965 y 1966 se refieren a hechos ocurridos en el año de referencia y registrados hasta abril del año siguiente, con excepción de los correspondientes a las provincias de Córdoba (1965 y 1966) y Sgo. del Estero (1965) que incluyen el total de hechos registrados en el año.

## Estadística demográfica

## NACIMIENTOS Y DEFUNCIONES REGISTRADOS EN EL PAIS

Años	Nacidos vivos			Defunciones						
	Total	Varones	Mujeres	Total	Varones			Mujeres		
					Total	Argen- tinos	Extran- jeros	Total	Argen- tinas	Extran- jeras
JUJUY										
1963	10.949	5.491	5.458	3.469	1.876	1.522	354	1.593	1.376	217
1964	10.931	5.466	5.465	3.889	2.047	1.663	384	1.842	1.536	306
1965	11.237	5.697	5.540	4.030	2.149	1.712	437	1.881	1.551	330
1966	10.988	5.501	5.487	4.031	2.117	1.737	380	1.914	1.571	343
1967	11.015	5.639	5.376	3.341	1.861	1.527	334	1.480	1.254	226
LA PAMPA										
1963	3.648	1.898	1.750	1.383	915	611	304	468	316	152
1964	3.829	1.924	1.905	1.418	912	558	354	506	351	155
1965	3.771	1.961	1.810	1.435	895	584	311	540	357	183
1966	3.659	1.878	1.781	1.356	875	494	381	481	281	200
1967 *	3.754	1.920	1.834	1.387	894	559	335	493	326	167
LA RIOJA										
1963	3.808	1.917	1.891	1.189	636	603	33	553	545	8
1964	4.039	2.054	1.985	1.033	559	536	23	474	468	6
1965	3.632	1.913	1.719	1.148	605	575	30	543	533	10
1966	3.508	1.809	1.699	1.002	549	521	28	453	435	18
1967	3.211	1.547	1.664	1.025	551	519	32	474	451	23
MENDOZA										
1963	22.338	11.214	11.124	6.971	4.081	2.866	1.215	2.890	2.234	656
1964	21.570	10.861	10.709	7.021	4.080	2.874	1.206	2.941	2.311	630
1965	20.792	10.565	10.227	7.091	4.203	2.975	1.228	2.888	2.194	694
1966	20.496	10.410	10.086	7.116	4.140	3.023	1.117	2.976	2.298	678
1967	21.964	* 11.156	10.808	7.361	4.360	3.124	1.236	3.001	2.301	700
MISIONES										
1963	15.776	7.980	7.796	3.375	1.904	1.275	629	1.471	1.045	426
1964	15.746	8.075	7.671	3.366	1.888	1.181	707	1.478	963	515
1965	15.746	8.001	7.745	3.336	1.926	1.148	778	1.410	934	476
1966	14.977	7.636	7.341	3.507	1.966	1.250	716	1.541	1.089	452
1967	13.966	7.222	6.744	3.594	1.970	* 1.253	* 717	1.624	* 1.148	* 476

NOTA: Los nacimientos y defunciones de los años 1965 y 1966 se refieren a hechos ocurridos en el año de referencia y registrados hasta abril del año siguiente, con excepción de los correspondientes a las provincias de Córdoba (1965 y 1966) y Sgo. del Estero (1965) que incluyen el total de hechos registrados en el año.

## Estadística demográfica

## NACIMIENTOS Y DEFUNCIONES REGISTRADOS EN EL PAIS

Años	Nacidos vivos			Defunciones						
	Total	Varones	Mujeres	Total	Varones			Mujeres		
					Total	Argen- tinos	Extran- jeros	Total	Argen- tinas	Extran- jeras
NEUQUEN										
1963	4.753	2.384	2.369	1.569	897	692	205	672	543	129
1964	4.860	2.460	2.400	1.418	834	671	163	584	473	111
1965	4.728	2.319	2.409	1.406	802	626	176	604	491	113
1966	4.564	2.396	2.168	1.262	748	595	153	514	449	65
1967	4.764	2.404	2.360	1.340	825	549	276	515	375	140
RIO NEGRO										
1963	7.509	3.758	3.751	2.581	1.620	1.049	571	961	754	207
1964	7.623	3.809	3.814	2.306	1.459	951	508	847	636	211
1965	7.760	3.954	3.806	2.498	1.533	996	537	965	731	234
1966	7.006	3.623	3.383	2.264	1.374	890	484	890	664	226
1967	7.309	3.700	3.609	2.439	1.566	1.001	565	873	693	180
SALTA										
1963	16.361	8.342	8.019	5.063	2.808	2.489	319	2.255	2.068	187
1964	16.553	8.533	8.020	5.142	2.868	2.471	397	2.274	2.083	191
1965	16.797	8.557	8.240	5.097	2.858	2.469	389	2.239	2.059	180
1966	16.663	8.433	8.230	5.241	2.887	2.497	390	2.354	2.141	213
1967	16.219	8.152	8.067	4.870	2.771	2.376	395	2.099	1.899	200
SAN JUAN										
1963	10.675	5.482	5.193	3.408	1.935	1.682	253	1.473	1.317	156
1964	10.611	5.452	5.159	2.894	1.610	1.384	226	1.284	1.152	132
1965	10.210	5.157	5.053	3.049	1.728	1.453	275	1.321	1.171	150
1966	10.225	5.188	5.037	2.929	1.668	1.417	251	1.261	1.126	135
1967 *	10.547	5.393	5.154	3.127	1.759	1.513	246	1.368	1.226	142
SAN LUIS										
1963	4.964	2.450	2.514	1.654	949	888	61	705	675	30
1964	4.697	2.284	2.413	1.587	883	815	68	704	672	32
1965	4.380	2.196	2.184	1.533	898	813	85	635	595	40
1966	4.430	2.198	2.232	1.541	859	779	80	682	652	30
1967	4.403	2.246	2.157	1.518	864	817	47	654	631	23

NOTA: Los nacimientos y defunciones de los años 1965 y 1966 se refieren a hechos ocurridos en el año de referencia y registrados hasta abril del año siguiente, con excepción de los correspondientes a las provincias de Córdoba (1965 y 1966) y Sgo. del Estero (1965) que incluyen el total de hechos registrados en el año.



## Estadística demográfica

## NACIMIENTOS Y DEFUNCIONES REGISTRADOS EN EL PAIS

Años	Nacidos vivos			Defunciones						
	Total	Varones	Mujeres	Total	Varones			Mujeres		
					Total	Argen- tinos	Extran- jeros	Total	Argen- tinas	Extran- jeras
SANTA CRUZ										
1963	1.776	921	855	579	411	192	219	168	95	73
1964	1.843	963	880	548	382	163	219	166	103	63
1965	1.912	980	932	662	470	231	239	192	121	71
1966	1.976	1.024	952	608	443	207	236	165	108	57
1967	2.014	1.037	977	* 578	409	187	222	169	105	64
SANTA FE										
1963	39.957	20.552	19.405	17.470	10.628	7.610	3.018	6.842	5.071	1.771
1964	40.318	20.511	19.807	18.091	11.101	7.981	3.120	6.990	5.145	1.845
1965	40.099	20.480	19.619	18.461	11.292	7.820	3.472	7.169	5.243	1.926
1966	39.371	20.250	19.121	18.096	11.090	7.648	3.442	7.006	5.169	1.837
1967	38.584	19.767	18.817	19.363	11.747	8.155	3.592	7.616	5.686	1.930
SANTIAGO DEL ESTERO										
1963	12.265	6.142	6.123	3.113	1.744	1.705	39	1.369	1.351	18
1964	14.216	7.294	6.922	3.816	2.084	2.029	55	1.732	1.713	19
1965	15.745	8.116	7.629	4.167	2.273	2.174	99	1.894	1.856	38
1966	13.751	6.947	6.804	3.878	2.050	1.970	80	1.828	1.794	34
1967	14.242	7.299	6.943	4.055	2.273	2.215	58	1.782	1.760	22
TIERRA DEL FUEGO										
1963	330	176	154	87	54	25	29	33	17	16
1964	316	145	171	72	61	32	29	11	7	4
1965	312	159	153	92	63	18	45	29	22	7
1966	314	163	151	88	50	19	31	38	18	20
1967	278	132	146	87	64	23	41	23	11	12
TUCUMAN										
1963	23.335	11.797	11.538	6.952	3.836	3.530	306	3.116	2.924	192
1964	24.485	12.353	12.132	7.249	4.129	3.672	457	3.120	2.885	235
1965	23.482	11.899	11.583	7.333	4.211	3.134	1.077	3.122	2.553	569
1966	22.727	11.602	11.125	6.753	3.788	2.989	799	2.965	2.586	379
1967	22.464	11.266	11.198	6.646	3.748	2.849	899	2.898	2.398	500

NOTA: Los nacimientos y defunciones de los años 1965 y 1966 se refieren a hechos ocurridos en el año de referencia y registrados hasta abril del año siguiente, con excepción de los correspondientes a las provincias de Córdoba (1965 y 1966) y Sgo. del Estero (1965) que incluyen el total de hechos registrados en el año.

## Estadística demográfica

## 2. — CRECIMIENTO VEGETATIVO

Años	Total	Varones	Mujeres	Total	Varones	Mujeres	Total	Varones	Mujeres
<b>TOTAL DEL PAIS</b>			<b>CORRIENTES</b>			<b>JUJUY</b>			
1963	303.617	138.619	164.998	12.244	6.106	6.138	7.480	3.615	3.865
1964	303.115	138.580	164.535	12.662	6.317	6.345	7.042	3.419	3.623
1965	285.347	129.990	155.357	12.559	6.248	6.311	7.207	3.548	3.659
1966	<sup>(1)</sup> 284.946	130.247	154.699	11.991	6.016	5.975	6.957	3.384	3.573
1967	* 285.236	130.067	155.169	* 12.388	6.220	6.168	7.674	3.778	3.896
<b>CAPITAL FEDERAL</b>			<b>CHACO</b>			<b>LA PAMPA</b>			
1963	33.430	14.466	18.964	17.289	8.481	8.808	2.265	983	1.282
1964	31.852	13.514	18.338	19.211	9.242	9.969	2.411	1.012	1.399
1965	32.330	13.761	18.569	12.470	6.010	6.460	2.336	1.066	1.270
1966	32.523	13.763	18.760	11.892	5.728	6.164	2.303	1.003	1.300
1967	33.819	14.815	19.004	* 11.278	5.483	5.795	* 2.367	1.026	1.341
<b>BUENOS AIRES</b>			<b>CHUBUT</b>			<b>LA RIOJA</b>			
1963	66.622	27.785	38.837	3.489	1.527	1.962	2.619	1.281	1.338
1964	62.011	26.185	35.826	3.608	1.607	2.001	3.006	1.495	1.511
1965	56.875	23.780	33.095	3.290	1.414	1.876	2.484	1.308	1.176
1966	<sup>(1)</sup> 61.849	26.431	35.418	3.448	1.580	1.868	2.506	1.260	1.246
1967	* 62.443	26.351	36.092	3.461	1.470	1.991	2.186	996	1.190
<b>CATAMARCA</b>			<b>ENTRE RIOS</b>			<b>MENDOZA</b>			
1963	3.452	1.721	1.731	14.737	6.961	7.776	15.367	7.133	8.234
1964	3.780	1.847	1.933	14.868	7.117	7.751	14.549	6.781	7.768
1965	3.521	1.726	1.795	14.038	6.689	7.349	13.701	6.362	7.339
1966	3.626	1.827	1.799	14.129	6.752	7.377	13.380	6.270	7.110
1967	3.449	1.767	1.682	12.615	6.017	6.598	14.603	* 6.796	* 7.807
<b>CORDOBA</b>			<b>FORMOSA</b>			<b>MISIONES</b>			
1963	26.959	12.396	14.563	5.814	2.966	2.848	12.401	6.076	6.325
1964	27.245	12.330	14.915	6.091	3.134	2.957	12.380	6.187	6.193
1965	24.708	11.144	13.564	6.291	3.170	3.121	12.410	6.075	6.335
1966	23.838	10.387	13.451	6.667	3.309	3.358	11.470	5.670	5.800
1967 *	25.395	11.518	13.877	* 6.384	3.207	3.177	10.372	* 5.252	* 5.120

(1) La provincia de Buenos Aires no incluye los hechos correspondientes a no residentes.

## Estadística demográfica

## CRECIMIENTO VEGETATIVO

Años	Total	Varones	Mujeres	Total	Varones	Mujeres
NEUQUEN			SANTA CRUZ			
1963	3.184	1.487	1.697	1.197	510	687
1964	3.442	1.626	1.816	1.295	581	714
1965	3.322	1.517	1.805	1.250	510	740
1966	3.302	1.648	1.654	1.368	581	787
1967	3.424	1.579	1.845	* 1.436	628	808
RIO NEGRO			SANTA FE			
1963	4.928	2.138	2.790	22.487	9.924	12.563
1964	5.317	2.350	2.967	22.227	9.410	12.817
1965	5.262	2.421	2.841	21.638	9.188	12.450
1966	4.742	2.249	2.493	21.275	9.160	12.115
1967	4.871	2.135	2.736	19.221	8.020	11.201
SALTA			SANTIAGO DEL ESTERO			
1963	11.298	5.534	5.764	9.152	4.398	4.754
1964	11.411	5.665	5.746	10.400	5.210	5.190
1965	11.700	5.699	6.001	11.578	5.843	5.735
1966	11.422	5.546	5.876	9.873	4.897	4.976
1967	11.349	5.381	5.968	10.187	5.026	5.161
SAN JUAN			TIERRA DEL FUEGO			
1963	7.267	3.547	3.720	243	122	121
1964	7.717	3.842	3.875	244	84	160
1965	7.161	3.429	3.732	220	96	124
1966	7.296	3.520	3.776	226	113	113
1967	* 7.420	3.634	3.786	191	68	123
SAN LUIS			* TUCUMAN			
1963	3.310	1.501	1.809	16.383	7.961	8.422
1964	3.110	1.401	1.709	17.236	8.224	9.012
1965	2.847	1.298	1.549	16.149	7.688	8.461
1966	2.889	1.339	1.550	15.974	7.814	8.160
1967	2.885	1.382	1.503	15.818	7.518	8.300



## Estadística demográfica

## 3. — MIGRACION

Miles

Período	Total general	Argentinos	Extranjeros	Total general	Argentinos	Extranjeros	Total general	Argentinos	Extranjeros
	ENTRADOS			SALIDOS			SALDO		
	<b>TOTAL GENERAL</b>								
1968	1.136,9	501,8	635,1	1.116,4	511,3	605,1	+ 20,5	— 9,6	+ 30,0
1969	1.292,7	529,0	763,7	1.259,8	540,5	719,3	+ 32,8	— 11,6	+ 44,4
D. 1968	93,1	39,5	53,6	116,6	56,4	60,2	— 23,5	— 16,9	— 6,6
E. 1969	138,7	67,4	71,3	154,7	96,9	57,8	— 16,0	— 29,5	+ 13,5
F. »	168,4	92,5	75,9	147,3	81,5	65,8	+ 21,1	+ 11,0	+ 10,1
M. »	145,3	65,5	79,8	104,9	41,7	63,2	+ 40,3	+ 23,8	+ 16,6
A. »	92,9	34,6	58,3	107,6	37,0	70,6	— 14,7	— 2,4	— 12,3
M. »	84,1	29,3	54,8	87,8	30,5	57,2	— 3,7	— 1,3	— 2,4
J. »	68,0	25,7	42,4	66,7	23,3	43,4	+ 1,3	+ 2,3	— 1,1
J. »	93,4	34,2	59,2	96,3	36,5	59,8	— 2,9	— 2,3	— 0,6
A. »	83,7	31,6	52,0	82,1	30,5	51,6	+ 1,6	+ 1,1	+ 0,5
S. »	98,8	33,3	65,5	91,8	32,2	59,6	+ 7,0	+ 1,2	+ 5,8
O. »	101,1	34,9	66,2	88,1	34,5	53,6	+ 13,0	+ 0,5	+ 12,6
N. »	103,5	36,5	67,1	97,4	36,0	61,4	+ 6,1	+ 0,5	+ 5,7
D. »	114,8	43,6	71,2	135,1	59,9	75,2	— 20,3	— 16,4	— 3,9

## Vía aérea

1968	548,2	236,2	312,0	557,3	240,6	316,7	— 9,0	— 4,4	— 4,7
1969	615,2	257,4	357,8	618,4	261,4	357,0	— 3,2	— 4,0	+ 0,8
D. 1968	48,4	21,8	26,6	53,6	23,8	29,8	— 5,2	— 2,0	— 3,2
E. 1969	53,1	26,5	26,6	62,5	36,8	25,8	— 9,4	— 10,3	+ 0,9
F. »	61,3	32,8	28,4	57,6	29,6	28,0	+ 3,7	+ 3,2	+ 0,5
M. »	59,9	25,7	34,2	51,4	21,2	30,2	+ 8,5	+ 4,5	+ 4,0
A. »	42,5	16,5	26,1	50,3	18,9	31,5	— 7,8	— 2,4	— 5,4
M. »	43,4	17,5	25,9	47,5	18,2	29,3	— 4,1	— 0,7	— 3,4
J. »	36,4	15,8	20,6	36,2	13,3	22,9	+ 0,2	+ 2,5	— 2,3
J. »	51,4	20,2	31,2	52,2	21,0	31,2	— 0,7	— 0,8	—
A. »	48,1	18,7	29,4	49,8	19,3	30,6	— 1,8	— 0,6	— 1,2
S. »	52,4	19,3	33,1	50,8	19,7	31,1	+ 1,6	— 0,4	+ 2,0
O. »	56,9	21,4	35,5	49,4	20,8	28,5	+ 7,5	+ 0,6	+ 7,0
N. »	54,9	20,0	34,9	51,9	18,4	33,5	+ 2,9	+ 1,6	+ 1,4
D. »	54,9	23,1	31,8	58,7	24,2	34,5	— 3,8	— 1,1	— 2,7

## Vía fluvial

1968	396,9	204,5	192,4	375,6	207,3	168,3	+ 21,4	— 2,8	+ 24,2
1969	444,6	202,2	242,4	428,2	210,0	218,3	+ 16,4	— 7,8	+ 24,1
D. 1968	26,2	12,2	13,9	43,8	25,6	18,2	— 17,6	— 13,4	— 4,2
E. 1969	55,6	28,9	26,7	64,3	44,4	19,9	— 8,6	— 15,5	+ 6,8
F. »	73,4	45,5	27,9	61,0	39,8	21,2	+ 12,4	+ 5,7	+ 6,7
M. »	61,4	31,9	29,5	30,8	14,1	16,7	+ 30,6	+ 17,8	+ 12,8
A. »	32,1	14,2	17,9	37,8	13,6	24,2	— 5,8	+ 0,6	— 6,3
M. »	28,1	9,3	18,8	25,3	8,9	16,4	+ 2,8	+ 0,4	+ 2,4
J. »	22,0	7,6	14,4	20,1	7,4	12,7	+ 1,9	+ 0,3	+ 1,6
J. »	27,3	10,2	17,2	30,3	11,6	18,7	— 2,9	— 1,4	— 1,5
A. »	23,2	8,3	15,0	23,7	8,8	14,9	— 0,4	— 0,5	+ 0,1
S. »	27,4	10,2	17,2	24,4	9,3	15,2	+ 2,9	+ 0,9	+ 2,0
O. »	28,3	9,9	18,4	27,6	10,9	16,7	+ 0,8	— 0,9	+ 1,7
N. »	30,1	11,8	18,3	30,7	12,9	17,8	— 0,6	— 1,1	+ 0,5
D. »	35,6	14,5	21,1	52,3	28,5	23,8	— 16,7	— 14,0	— 2,7

FUENTE: Dirección Nacional de Migración.

## Estadística demográfica

## MIGRACION

Miles

Período	Total general	Argentinos	Extranjeros	Total general	Argentinos	Extranjeros	Total general	Argentinos	Extranjeros
	ENTRADOS			SALIDOS			SALDO		
	Via terrestre								
1968	145,8	43,0	102,8	137,8	46,2	91,6	+ 8,1	— 3,2	+ 11,3
1969	191,1	51,8	139,3	173,3	53,5	119,8	+ 17,8	— 1,7	+ 19,5
D. 1968	12,5	3,4	9,2	15,8	4,9	10,9	— 3,3	— 1,5	— 1,7
E. 1969	26,0	10,8	15,1	25,3	14,6	10,8	+ 0,7	— 3,7	+ 4,4
F. »	30,2	12,9	17,3	24,6	10,8	13,8	+ 5,6	+ 2,1	+ 3,5
M. »	19,9	5,5	14,4	17,9	4,7	13,2	+ 1,9	+ 0,7	+ 1,2
A. »	16,0	3,1	12,9	15,5	3,1	12,4	+ 0,6	—	+ 0,5
M. »	10,6	1,7	8,9	10,4	1,7	8,7	+ 0,2	—	+ 0,2
J. »	7,0	1,0	6,1	6,5	1,1	5,4	+ 0,6	— 0,1	+ 0,6
J. »	11,5	2,7	8,9	10,6	2,6	8,0	+ 0,9	+ 0,1	+ 0,9
A. »	9,5	3,1	6,4	6,4	1,6	4,9	+ 3,1	+ 1,5	+ 1,5
S. »	15,2	2,0	13,2	13,4	2,1	11,3	+ 1,9	— 0,1	+ 1,9
O. »	12,4	2,1	10,3	9,2	2,1	7,1	+ 3,2	—	+ 3,3
N. »	13,6	2,8	10,9	13,7	4,3	9,4	—	— 1,5	+ 1,5
D. »	19,1	4,2	14,9	19,9	4,9	14,9	— 0,7	— 0,7	—
	Via ultramar								
1968	45,9	18,0	27,8	45,8	17,3	28,5	+ 0,1	+ 0,8	— 0,7
1969	41,7	17,5	24,2	39,9	15,7	24,2	+ 1,8	+ 1,9	—
D. 1968	6,0	2,1	3,9	3,4	2,1	1,3	+ 2,5	—	+ 2,6
E. 1969	3,9	1,2	2,8	2,5	1,2	1,4	+ 1,4	—	+ 1,4
F. »	3,5	1,3	2,3	4,1	1,3	2,8	— 0,6	—	— 0,6
M. »	4,1	2,4	1,7	4,8	1,6	3,2	— 0,7	+ 0,7	— 1,4
A. »	2,3	0,9	1,4	3,9	1,5	2,4	— 1,7	— 0,6	— 1,1
M. »	1,9	0,7	1,2	4,5	1,7	2,8	— 2,6	— 0,9	— 1,6
J. »	2,6	1,2	1,4	4,0	1,6	2,4	— 1,4	— 0,3	— 1,0
J. »	3,1	1,2	1,9	3,3	1,4	1,9	— 0,2	— 0,2	—
A. »	2,9	1,6	1,3	2,2	0,9	1,3	+ 0,7	+ 0,7	—
S. »	3,8	1,9	1,9	3,2	1,1	2,1	+ 0,6	+ 0,8	— 0,2
O. »	3,5	1,5	2,0	1,9	0,6	1,3	+ 1,5	+ 0,8	+ 0,7
N. »	5,0	1,9	3,1	1,1	0,5	0,7	+ 3,8	+ 1,5	+ 2,4
D. »	5,2	1,8	3,4	4,2	2,4	1,9	+ 0,9	— 0,6	+ 1,5

## Estadística demográfica

## MIGRACION

## Extranjeros según nacionalidad y vía

## ENTRADOS

Período	Alemanes	Bolivianos	Brasileños	Chilenos	Españoles	Italianos	Paraguayos	Uruguayos	Otros
Miles									
<b>TOTAL GENERAL</b>									
1968	15,3	17,5	57,4	106,7	27,7	31,1	45,2	179,2	154,9
1969	17,6	21,4	48,1	123,6	37,0	40,5	57,8	271,1	146,5
D. 1968	1,5	2,0	3,9	7,7	3,1	4,1	3,3	16,2	11,7
E. 1969	1,6	1,7	9,3	13,1	3,8	3,7	8,1	17,0	13,0
F. »	2,3	1,9	6,0	15,4	4,3	4,4	6,2	18,4	16,9
M. »	1,7	1,6	3,2	13,4	4,1	4,0	4,3	31,2	16,3
A. »	1,4	1,2	2,7	11,7	2,8	2,5	3,8	21,9	10,3
M. »	1,1	0,9	2,5	9,3	2,4	2,5	6,3	21,0	8,8
J. »	1,0	1,2	2,1	5,3	2,1	2,3	3,1	16,9	8,3
J. »	1,1	1,0	8,4	9,0	2,0	2,2	3,9	21,4	10,2
A. »	1,1	1,3	2,1	6,1	2,1	2,7	3,7	21,3	11,7
S. »	1,3	1,1	2,5	15,7	3,1	3,4	3,7	24,3	10,4
O. »	1,6	2,9	2,9	8,6	3,0	4,3	3,5	26,6	12,8
N. »	1,9	2,2	2,6	7,6	3,8	4,0	5,3	25,1	14,6
D. »	1,6	4,4	3,9	8,3	3,4	4,4	5,9	26,1	13,3
<b>AEREA</b>									
1968	10,9	5,8	18,7	38,2	12,9	17,2	10,1	82,9	115,3
1969	12,1	7,0	17,1	39,0	17,7	22,6	9,2	115,7	117,2
D. 1968	0,9	0,7	1,5	2,2	1,4	1,9	0,8	7,9	9,3
E. 1969	1,0	0,7	1,7	2,4	1,4	2,1	1,2	6,7	9,4
F. »	1,0	0,6	1,3	2,8	1,6	1,9	0,9	6,0	21,6
M. »	1,2	0,6	1,2	3,4	1,7	1,8	1,0	10,9	12,5
A. »	1,0	0,5	1,1	2,7	1,3	1,4	0,9	9,3	8,1
M. »	0,8	0,4	1,0	3,3	1,2	1,7	0,7	9,6	7,3
J. »	0,7	0,5	1,2	2,4	1,1	1,3	0,5	6,0	7,0
J. »	0,9	0,4	2,6	4,3	1,3	1,5	0,7	10,9	8,7
A. »	0,8	0,6	1,1	3,3	1,2	1,8	0,5	10,0	10,0
S. »	1,0	0,5	1,2	5,9	1,7	2,0	0,6	11,6	8,6
O. »	1,3	0,8	1,6	3,2	2,0	2,8	0,7	12,4	10,8
N. »	1,4	0,7	1,5	2,9	1,8	2,2	0,9	11,1	12,4
D. »	1,0	0,7	1,6	2,5	1,7	2,1	0,8	11,2	10,3
<b>FLUVIAL</b>									
1968	2,0	0,8	27,5	5,1	8,1	5,7	24,4	94,7	24,2
1969	3,0	0,9	21,8	6,7	11,9	8,0	21,2	153,1	15,7
D. 1968	0,2	0,1	1,5	0,3	0,8	0,6	1,1	8,2	1,2
E. 1969	0,3	0,1	6,1	0,7	1,3	0,9	5,5	10,1	1,8
F. »	1,0	0,1	3,2	1,8	2,2	1,6	3,5	12,0	2,5
M. »	0,3	0,1	1,4	0,8	2,0	1,3	1,5	20,0	2,1
A. »	0,2	0,1	1,2	0,4	0,9	0,7	1,2	12,1	1,2
M. »	0,1	—	1,1	0,3	0,8	0,5	3,8	11,3	0,9
J. »	0,2	—	0,6	0,2	0,6	0,5	0,6	10,8	0,8
J. »	0,1	0,1	3,8	0,4	0,5	0,4	0,8	10,3	0,8
A. »	0,2	0,1	0,5	0,4	0,6	0,4	0,9	11,1	0,8
S. »	0,1	—	0,9	0,8	0,6	0,4	0,8	12,6	1,0
O. »	0,2	0,1	0,8	0,3	0,7	0,4	0,8	14,0	1,0
N. »	0,2	0,1	0,7	0,2	0,7	0,5	0,9	13,8	1,2
D. »	0,2	0,1	1,3	0,4	1,0	0,7	1,1	14,8	1,6

FUENTE: Dirección Nacional de Migración.



## Estadística demográfica

## MIGRACION

## Extranjeros según nacionalidad y vía

## ENTRADOS

Período	Alemanes	Bolivianos	Brasileños	Chilenos	Espanoles	Italianos	Paraguayos	Uruguayos	Otros
Miles									
<b>TERRESTRE</b>									
1968	1,0	10,8	5,2	63,0	1,4	1,1	10,6	1,3	8,5
1969	1,3	13,4	5,6	77,4	1,7	1,5	27,3	2,1	9,0
D. 1968	0,1	1,2	0,4	5,1	0,1	0,1	1,3	0,1	0,7
E. 1969	0,2	0,8	0,8	9,9	0,2	0,2	1,5	0,2	1,2
F. »	0,2	1,2	0,8	10,7	0,3	0,3	1,8	0,3	1,6
M. »	0,1	0,9	0,4	9,2	0,2	0,2	1,8	0,2	1,2
A. »	0,1	0,6	0,3	8,6	0,1	0,1	1,9	0,5	0,7
M. »	0,1	0,4	0,3	5,6	0,1	0,1	1,9	0,1	0,4
J. »	—	0,6	0,2	2,7	0,1	0,1	2,0	0,1	0,2
J. »	0,1	0,5	0,9	4,2	0,1	0,1	2,4	0,1	0,4
A. »	0,1	0,6	0,3	2,4	0,1	0,1	2,3	0,1	0,5
S. »	0,1	0,6	0,3	9,0	0,1	0,1	2,3	0,1	0,6
O. »	0,1	2,1	0,4	5,1	0,1	0,1	1,9	0,1	0,6
N. »	0,1	1,4	0,3	4,4	0,1	0,1	3,5	0,1	0,8
D. »	0,2	3,6	0,5	5,4	0,2	0,1	3,9	0,1	1,0
<b>ULTRAMAR</b>									
1968	1,4	0,1	6,0	0,5	5,3	7,1	0,1	0,3	7,0
1969	1,2	0,1	3,6	0,5	5,6	8,3	0,1	0,2	4,6
D. 1968	0,2	—	0,5	0,1	0,8	1,6	—	—	0,5
E. 1969	0,1	—	0,6	—	0,9	0,6	—	—	0,6
F. »	0,1	—	0,6	0,1	0,3	0,6	—	—	0,6
M. »	0,1	—	0,2	0,1	0,3	0,8	—	—	0,4
A. »	0,1	—	0,1	—	0,4	0,3	—	—	0,3
M. »	0,1	—	0,1	—	0,4	0,3	—	—	0,2
J. »	0,1	—	0,1	—	0,4	0,5	—	—	0,3
J. »	0,1	—	1,1	—	0,1	0,3	—	—	0,2
A. »	0,1	—	0,1	—	0,2	0,5	—	—	0,4
S. »	0,1	—	0,1	—	0,6	0,9	—	—	0,2
O. »	0,1	—	0,1	—	0,2	1,0	—	—	0,4
N. »	0,1	—	0,1	0,1	1,2	1,1	—	—	0,4
D. »	0,2	—	0,5	—	0,6	1,5	—	—	0,5

## Estadística demográfica

## MIGRACION

## Extranjeros según nacionalidad y vía

## SALIDOS

Período	Alemanes	Bolivianos	Brasileños	Chilenos	Espanoles	Italianos	Paraguayos	Uruguayos	Otros
Miles									
<b>TOTAL GENERAL</b>									
1968	15,3	13,9	56,0	100,3	27,6	32,7	27,2	171,5	160,6
1969	17,3	15,2	47,1	116,0	35,7	38,6	44,1	257,9	147,5
D. 1968	1,6	2,3	3,9	8,4	3,0	3,3	4,2	20,4	13,2
E. 1969	1,5	1,3	8,0	10,0	3,6	3,2	2,9	13,5	13,8
F. »	1,5	1,3	6,5	12,9	3,9	4,4	3,5	16,2	15,6
M. »	1,7	0,9	3,6	11,2	2,9	3,6	5,2	18,7	15,6
A. »	1,6	0,7	2,7	12,7	3,6	3,6	3,6	27,3	14,9
M. »	1,2	0,7	2,6	10,1	3,3	3,7	4,9	20,5	10,4
J. »	1,3	0,6	2,0	5,6	2,9	2,9	3,1	16,9	8,2
J. »	1,0	0,9	7,6	9,0	2,6	2,8	3,5	22,7	9,7
A. »	1,2	1,0	2,7	5,8	2,1	3,4	3,0	21,9	10,5
S. »	1,1	0,7	2,4	14,3	2,8	3,1	2,8	22,1	10,3
O. »	1,3	1,2	2,9	7,1	2,1	1,6	2,9	23,1	11,4
N. »	1,9	1,1	2,6	8,5	2,4	2,5	3,3	25,7	13,3
D. »	1,9	4,7	3,6	8,9	3,5	3,7	5,6	29,3	13,9
<b>AEREA</b>									
1968	11,2	5,4	19,0	38,0	13,0	18,1	9,6	80,4	121,9
1969	12,8	6,6	17,4	39,5	17,1	21,6	9,3	116,2	116,4
D. 1968	1,1	0,9	1,6	2,9	1,5	2,0	0,8	9,1	9,9
E. 1969	1,0	0,6	1,9	2,4	1,4	1,7	1,0	5,8	10,1
F. »	1,0	0,6	1,6	2,9	1,3	1,7	0,9	6,2	11,8
M. »	1,2	0,5	1,1	2,1	1,3	1,7	1,0	8,4	12,7
A. »	1,2	0,4	1,2	3,5	1,5	2,2	0,9	11,9	8,6
M. »	1,0	0,4	1,2	3,9	1,5	2,0	0,7	9,7	9,0
J. »	0,8	0,4	1,1	2,6	1,6	1,6	0,6	7,2	6,9
J. »	0,8	0,5	2,4	4,5	1,6	1,7	0,6	11,0	8,1
A. »	0,9	0,7	1,4	3,6	1,4	2,4	0,6	10,3	9,3
S. »	0,9	0,5	1,1	5,1	1,3	2,0	0,6	11,1	8,5
O. »	1,1	0,5	1,5	2,9	0,9	0,7	0,7	10,4	9,6
N. »	1,6	0,6	1,5	2,9	1,4	1,6	0,7	11,9	11,3
D. »	1,4	0,9	1,6	3,0	1,8	2,1	1,0	12,1	10,6
<b>FLUVIAL</b>									
1968	1,9	0,7	25,3	5,1	7,2	5,7	6,6	89,4	26,5
1969	2,3	0,8	19,7	6,7	10,9	7,9	10,7	139,5	19,7
D. 1968	0,3	0,2	1,5	0,2	1,1	1,0	0,6	11,1	2,1
E. 1969	0,3	0,1	4,8	1,2	1,8	1,1	0,7	7,5	2,3
F. »	0,3	0,1	3,2	1,3	1,9	1,7	0,7	9,6	2,4
M. »	0,2	0,1	1,3	0,6	0,9	0,6	2,1	9,8	1,3
A. »	0,2	0,1	1,0	0,5	1,0	0,6	0,7	15,0	5,3
M. »	0,1	—	1,0	0,3	0,7	0,5	2,4	10,8	0,7
J. »	0,3	—	0,5	0,2	0,6	0,3	0,6	9,6	0,6
J. »	0,1	0,1	3,9	0,6	0,5	0,4	0,6	11,5	1,0
A. »	0,1	—	0,6	0,3	0,5	0,3	0,7	11,5	0,8
S. »	0,1	—	0,9	0,8	0,6	0,4	0,7	10,8	1,0
O. »	0,1	0,1	0,8	0,4	0,7	0,4	0,5	12,6	1,1
N. »	0,2	0,1	0,7	0,2	0,7	0,5	0,4	13,7	1,3
D. »	0,3	0,1	1,1	0,3	1,2	1,0	0,7	17,1	2,1

FUENTE: Dirección Nacional de Migración.

## Estadística demográfica

## MIGRACION

## Extranjeros según nacionalidad y vía

## SALIDOS

Período	Alemanes	Bolivianos	Brasileños	Chilenos	Espanoles	Italianos	Paraguayos	Uruguayos	Otros
Miles									
<b>TERRESTRE</b>									
1968	1,0	7,7	5,1	56,5	1,4	1,2	10,9	1,3	6,5
1969	1,1	7,7	5,6	69,2	1,6	1,4	24,0	2,0	7,2
D. 1968	0,1	1,2	0,4	5,2	0,2	0,1	2,8	0,1	0,8
E. 1969	0,2	0,5	0,9	6,3	0,3	0,2	1,2	0,3	0,9
F. »	0,1	0,6	0,8	8,6	0,3	0,3	1,8	0,3	0,9
M. »	0,2	0,4	0,5	8,3	0,1	0,2	2,1	0,5	1,0
A. »	0,1	0,2	0,3	8,7	0,1	0,1	2,0	0,3	0,6
M. »	—	0,2	0,3	5,8	0,1	0,1	1,8	0,1	0,4
J. »	—	0,1	0,2	2,7	0,1	0,1	1,9	0,1	0,2
J. »	—	0,3	0,8	3,9	0,1	0,1	2,3	0,1	0,4
A. »	—	0,3	0,5	1,9	0,1	0,1	1,7	—	0,3
S. »	0,1	0,2	0,3	8,3	0,1	0,1	1,6	0,1	0,5
O. »	0,1	0,6	0,4	3,8	0,1	—	1,7	0,1	0,4
N. »	0,1	0,4	0,3	5,4	0,1	0,1	2,2	0,1	0,6
D. »	0,1	3,8	0,4	5,5	0,1	0,1	3,8	0,1	0,9
<b>ULTRAMAR</b>									
1968	1,2	0,1	6,7	0,7	6,0	7,7	0,1	0,3	5,7
1969	1,0	0,1	4,3	0,6	6,0	7,6	0,1	0,2	4,2
D. 1968	0,1	—	0,4	—	0,3	0,2	—	—	0,4
E. 1969	0,1	—	0,4	0,1	0,1	0,1	—	—	0,6
F. »	0,1	—	1,0	0,1	0,5	0,7	—	—	0,4
M. »	0,1	—	0,7	0,1	0,6	1,1	—	—	0,5
A. »	0,1	—	0,2	0,1	0,9	0,7	—	—	0,4
M. »	0,1	—	0,2	0,1	1,0	1,1	—	—	0,3
J. »	0,2	—	0,1	0,1	0,7	0,9	—	—	0,4
J. »	—	—	0,6	—	0,4	0,6	—	—	0,3
A. »	0,1	—	0,2	—	0,2	0,6	—	—	0,2
S. »	0,1	—	0,1	0,1	0,8	0,7	—	—	0,3
O. »	0,1	—	0,2	—	0,4	0,4	—	—	0,3
N. »	—	—	0,1	—	0,1	0,2	—	—	0,2
D. »	0,1	—	0,5	—	0,4	0,5	—	—	0,3

FUENTE: Dirección Nacional de Migración.



## II. ESTADISTICA SOCIAL

### INDICE DEL COSTO DEL NIVEL DE VIDA EN LA CAPITAL FEDERAL (1)

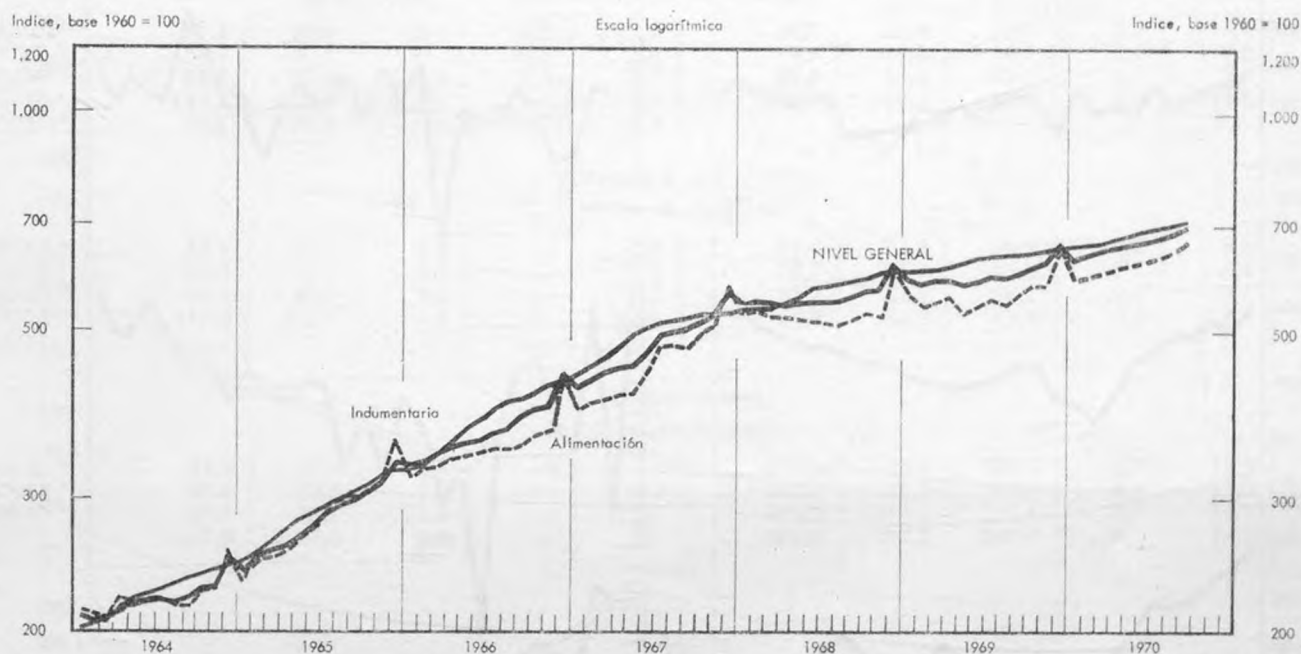

Período	Nivel general	Alimentación	Indumentaria	Alojamiento			Gastos generales	Menaje
				Total	Alquiler	Electricidad		
Base 1960 = 100								
1968	562,1	532,9	571,0	536,6	495,2	597,7	700,5	533,7
1969	604,7	565,3	630,8	565,0	544,8	595,0	772,3	560,5
S. 1969	606,9	564,0	642,6	565,0	544,8	595,0	792,2	520,3
O. »	616,1	577,2	648,0	565,0	544,8	595,0	794,0	521,5
N. »	620,5	576,1	649,8	565,0	544,8	595,0	796,4	636,6
D. »	666,0	652,4	650,5	565,0	544,8	595,0	796,5	641,9
E. 1970	634,6	592,1	651,7	597,5	599,2	595,0	813,0	650,4
F. »	643,2	603,7	654,1	597,5	599,2	595,0	821,0	656,2
M. »	651,5	608,0	657,5	597,5	599,2	595,0	859,5	656,6
A. »	656,5	617,6	677,3	597,5	599,2	595,0	862,0	535,0
M. »	661,3	622,8	684,8	597,5	599,2	595,0	862,6	539,5
J. »	666,2	628,2	690,2	597,5	599,2	595,0	867,5	542,2
J. »	674,4	637,0	699,0	597,5	599,2	595,0	876,6	547,0
A. »	682,0	648,6	701,4	597,5	599,2	595,0	877,6	551,3
S. »	695,9	667,9	707,0	597,5	599,2	595,0	887,2	554,2

(1) Corresponde al de una familia de obrero industrial (sin distinción de categoría) constituida por matrimonio y dos hijos en edad escolar, es decir de 6 a 14 años residentes en la Capital Federal. La investigación que sirvió para establecer el presupuesto básico se efectuó en 1960.

**NOTA:** Debe entenderse por "nivel de vida" el conjunto de bienes consumidos y servicios utilizados (Oficina Internacional del Trabajo). El índice que se publica señala, en consecuencia las variaciones periódicas del costo de esos conjuntos de bienes y servicios con respecto al año 1960.

### III. ESTADISTICA AGRICOLA

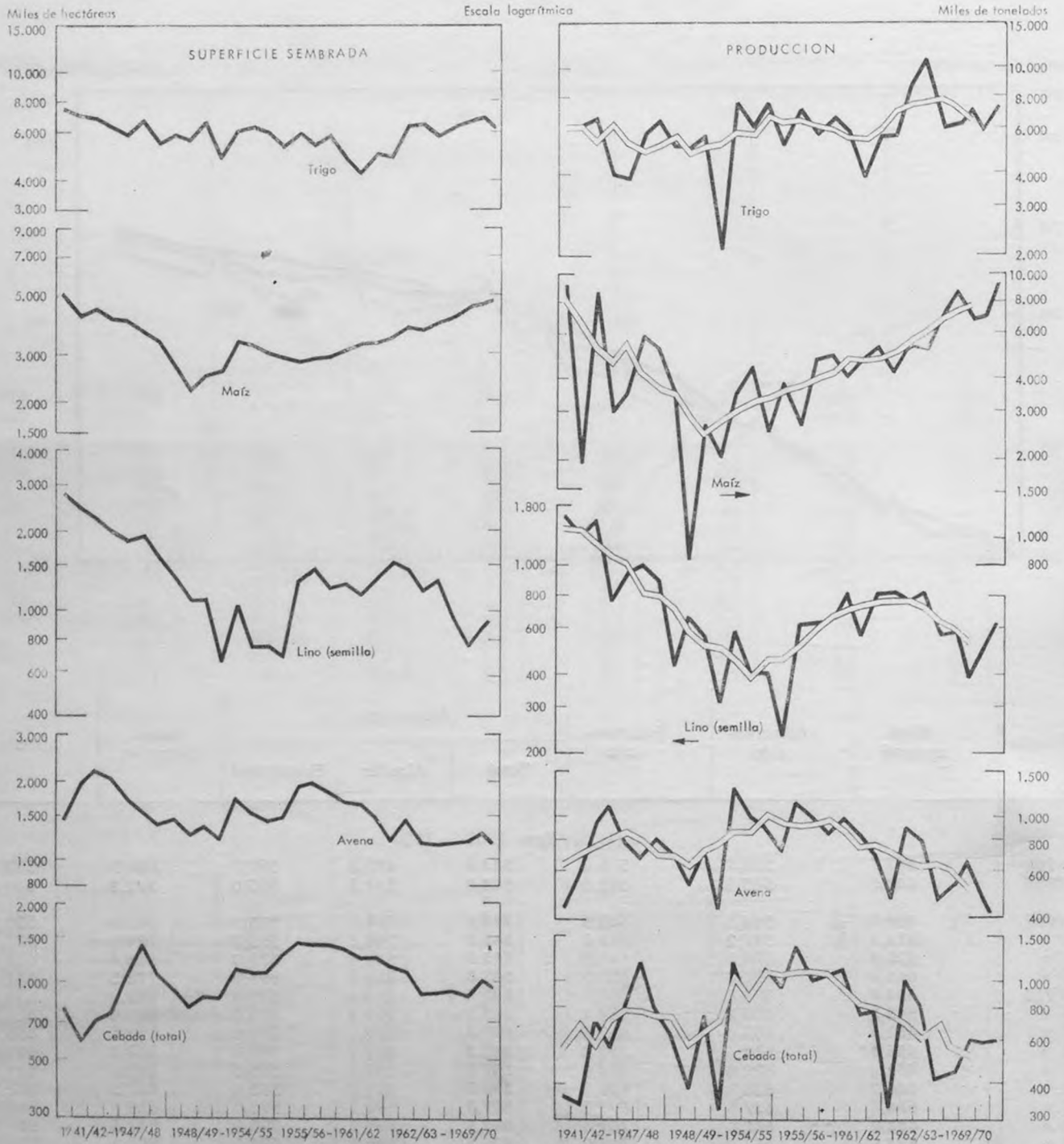

## Estadística agrícola

## 1. — CEREALES Y LINO

Período	Alpiste					Arroz					
	Total	Buenos Aires	Córdoba	Entre Ríos	Santa Fe	Total	Corrientes	Entre Ríos	Salta	Santa Fe	Resto del país
SUPERFICIE SEMBRADA											
Miles de hectáreas											
66/67 *	41,3	36,9	2,7	0,1	1,6	68,3	25,0	30,2	2,2	7,4	3,5
67/68 *	44,4	39,1	3,1	0,2	2,0	79,7	29,0	36,0	2,7	7,5	4,5
68/69 *	64,2	55,0	3,2	0,1	5,9	95,8	34,4	43,1	3,1	9,4	5,8
69/70 *	125,2	119,2	2,1	—	3,9	109,3	37,3	47,1	3,2	13,8	7,9
70/71 *	74,5	70,4	0,8	—	3,3	...	...	...	...	...	...
SUPERFICIE COSECHADA											
Miles de hectáreas											
66/67 *	35,0	33,8	0,2	—	1,0	61,8	23,8	25,9	2,2	6,6	3,3
67/68 *	33,1	30,0	2,0	—	1,1	70,8	25,7	31,8	2,7	6,4	4,2
68/69 *	57,1	49,1	2,8	—	5,2	87,5	32,4	38,2	2,8	8,7	5,4
69/70 *	117,3	112,1	1,6	—	3,6	101,9	34,9	43,4	3,2	12,9	7,5
70/71	...	...	...	...	...	...	...	...	...	...	...
PRODUCCION											
Miles de toneladas											
66/67 *	32,2	31,5	0,1	—	0,6	217,0	73,4	108,8	6,5	19,5	8,8
67/68 *	25,8	23,8	1,3	—	0,7	282,9	80,3	160,3	8,1	21,3	12,9
68/69 *	44,1	38,7	1,7	—	3,7	345,0	114,4	181,4	7,4	25,3	16,5
69/70 *	107,0	104,0	0,9	—	2,1	407,0	122,2	209,4	9,3	37,2	28,9
70/71	...	...	...	...	...	...	...	...	...	...	...

Período	Avena						Cebada cervecera						
	Total	Buenos Aires	Córdoba	Entre Ríos	La Pampa	Santa Fe	Resto del país	Total	Buenos Aires	Córdoba	La Pampa	Santa Fe	Resto del país
SUPERFICIE SEMBRADA													
Miles de hectáreas													
66/67 *	1.143,4	883,2	53,7	96,5	36,6	44,9	28,5	556,2	365,8	102,1	70,4	14,2	3,7
67/68 *	1.193,1	917,8	53,6	109,5	42,0	43,6	26,6	516,2	317,2	104,0	79,6	11,8	3,6
68/69 *	1.298,5	980,0	59,4	121,0	49,7	56,7	31,7	560,4	337,6	114,5	87,1	17,4	3,8
69/70 *	1.128,9	811,9	62,0	123,5	48,7	50,9	31,9	521,1	323,7	100,2	81,1	12,2	3,9
70/71 *	1.040,0	766,0	50,7	126,6	17,5	48,6	30,6	362,0	307,0	23,8	16,5	10,8	3,9
SUPERFICIE COSECHADA													
Miles de hectáreas													
66/67 *	412,4	375,8	1,0	19,7	9,2	3,8	2,9	347,4	263,0	34,3	37,2	9,7	3,2
67/68 *	515,8	490,6	3,1	5,0	10,2	3,3	3,6	397,3	252,9	71,0	61,8	8,5	3,1
68/69 *	443,2	403,0	6,8	13,6	9,9	5,6	4,3	462,0	300,4	68,9	74,8	14,7	3,2
69/70 *	327,4	299,9	2,6	5,5	13,0	2,9	3,5	393,4	294,2	49,2	35,6	11,0	3,4
70/71	...	...	...	...	...	...	...	...	...	...	...	...	...
PRODUCCION													
Miles de toneladas													
66/67 *	540,0	515,0	0,5	13,2	6,9	2,2	2,2	372,0	304,0	24,2	32,0	8,6	3,2
67/68 *	690,0	673,0	2,0	2,3	8,0	2,3	2,4	492,8	340,0	68,7	71,8	9,7	2,6
68/69 *	490,0	462,0	4,1	9,6	7,4	4,2	2,7	477,0	325,0	58,0	74,0	17,0	3,0
69/70 *	425,0	404,7	1,5	3,5	11,5	1,5	2,3	499,5	412,8	40,5	32,5	10,3	3,4
70/71	...	...	...	...	...	...	...	...	...	...	...	...	...

NOTA: Cifras actualizadas al 18 de septiembre de 1970. FUENTE: Secretaría de Estado de Agricultura y Ganadería de la Nación.

## Estadística agrícola

## CEREALES Y LINO

Período	Cebada forrajera					Centeno						
	Total	Buenos Aires	Córdoba	Santa Fe	Resto del país	Total	Buenos Aires	Córdoba	La Pampa	San Luis	Santa Fe	Resto del país
SUPERFICIE SEMBRADA												
Miles de hectáreas												
66/67 *	362,4	130,5	115,6	51,0	65,3	2.285,4	626,0	695,3	641,6	65,7	246,0	10,8
67/68 *	366,2	136,2	123,6	42,5	63,9	2.285,5	641,8	742,0	634,0	33,6	222,9	11,2
68/69 *	450,9	180,9	128,6	67,3	74,1	2.500,0	695,0	828,6	691,5	49,1	222,0	13,8
69/70 *	424,3	162,0	127,0	58,3	77,0	2.488,9	733,1	756,2	734,0	42,7	209,9	13,0
70/71 *	374,0	160,3	100,3	51,6	61,8	1.920,0	620,0	590,0	475,0	35,9	186,0	13,1
SUPERFICIE COSECHADA												
Miles de hectáreas												
66/67 *	63,3	46,3	3,4	4,3	9,3	420,3	215,0	43,8	133,5	11,2	14,5	2,3
67/68 *	98,9	54,7	33,4	2,8	8,0	564,5	271,6	77,5	177,6	20,2	15,1	2,5
68/69 *	76,8	56,0	6,1	5,1	9,6	604,2	273,0	93,6	205,5	14,9	15,0	2,2
69/70 *	63,6	49,6	2,0	2,7	9,3	528,4	286,7	31,9	192,8	8,0	6,6	2,4
70/71	...	...	...	...	...	...	...	...	...	...	...	...
PRODUCCION												
Miles de toneladas												
66/67 *	66,0	55,0	1,6	2,6	6,8	270,0	170,0	23,4	61,0	5,1	8,2	2,3
67/68 *	95,2	65,0	21,5	2,2	6,5	352,0	179,7	45,3	103,9	10,4	10,3	2,4
68/69 *	79,0	62,0	5,1	4,3	7,6	360,0	184,0	48,0	107,0	8,3	10,5	2,2
69/70 *	70,5	60,5	1,2	1,4	7,4	377,0	252,5	16,1	99,5	3,4	3,1	2,4
70/71	...	...	...	...	...	...	...	...	...	...	...	...

Período	Maíz											
	Total	Buenos Aires	Córdoba	Corrientes	Chaco	Entre Ríos	Salta	San Luis	Santa Fe	Santiago del Estero	Tucumán	Resto del país
SUPERFICIE SEMBRADA												
Miles de hectáreas												
65/66 *	3.921,3	928,3	963,0	73,3	77,0	421,5	44,5	207,0	820,6	57,3	47,5	281,3
66/67 *	4.156,5	1.059,2	978,1	90,8	79,5	509,6	43,6	162,0	819,7	67,1	51,1	295,8
67/68 *	4.473,4	1.076,7	1.069,9	97,1	84,1	547,1	43,6	305,5	828,7	62,5	46,0	312,2
68/69 *	4.595,4	1.173,7	949,0	92,7	71,5	532,0	38,0	332,5	957,9	75,9	40,0	332,2
69/70 *	4.665,6	1.340,0	855,0	93,2	40,8	567,2	40,7	255,5	1.005,0	91,8	42,2	334,2
SUPERFICIE COSECHADA												
Miles de hectáreas												
65/66 *	3.274,5	800,6	893,1	50,5	63,5	387,9	39,2	92,2	770,0	46,0	41,0	90,5
66/67 *	3.450,5	891,3	842,6	86,4	73,1	428,8	26,4	134,6	768,9	51,6	45,3	101,5
67/68 *	3.377,7	875,2	875,8	29,6	66,7	319,2	34,6	188,2	769,8	24,9	46,0	147,7
68/69 *	3.556,0	979,3	570,0	81,1	37,8	467,1	38,0	234,6	906,6	56,5	40,0	145,0
69/70 *	4.017,3	1.178,6	714,2	85,5	30,9	475,7	40,7	192,5	963,9	70,5	24,6	240,2
PRODUCCION												
Miles de toneladas												
65/66 *	7.040,0	2.113,0	1.797,0	46,2	83,0	534,0	42,3	101,0	2.142,0	51,8	50,0	79,7
66/67 *	8.510,0	2.922,0	1.878,0	108,0	115,5	536,0	40,0	229,2	2.424,0	80,0	75,0	102,3
67/68 *	6.560,0	1.880,0	1.760,0	19,2	58,5	280,0	31,8	231,0	2.070,0	31,3	59,9	138,3
68/69 *	6.860,0	2.850,0	724,0	54,0	27,2	742,0	37,8	205,0	1.950,0	62,2	62,9	144,9
69/70 *	9.360,0	3.730,0	1.320,0	96,4	38,4	810,0	49,2	222,1	2.760,0	71,6	26,7	235,6

NOTA: Cifras actualizadas al 18 de septiembre de 1970. FUENTE: Secretaría de Estado de Agricultura y Ganadería de la Nación.



## Estadística agrícola

## CEREALES Y LINO

Período	Mijo				Trigo						
	Total	Córdoba	Santa Fe	Resto del país	Total	Buenos Aires	Córdoba	Entre Ríos	La Pampa	Santa Fe	Resto del país
SUPERFICIE SEMBRADA											
Miles de hectáreas											
66/67 *	265,2	145,4	94,4	25,4	6.291,2	3.421,3	907,8	390,0	715,5	780,4	76,2
67/68 *	287,8	171,4	86,8	29,6	6.613,0	3.796,3	835,6	329,2	776,0	755,3	120,6
68/69 *	285,6	152,6	96,7	36,3	6.679,5	3.621,7	912,0	431,5	817,0	741,0	156,3
69/70 *	242,7	119,5	89,8	33,4	6.238,7	3.449,0	848,2	361,0	818,0	629,0	133,5
70/71 *	...	...	...	...	4.073,0	2.556,0	366,0	297,0	223,0	504,0	127,0
SUPERFICIE COSECHADA											
Miles de hectáreas											
66/67 *	188,2	112,4	64,4	11,4	5.213,6	3.006,6	695,8	326,0	439,0	699,3	46,4
67/68 *	210,1	141,5	58,7	9,9	5.811,6	3.454,2	728,8	231,2	607,0	686,8	103,6
68/69 *	197,1	130,4	56,9	9,8	5.837,2	3.236,1	783,7	347,9	699,0	659,9	110,6
69/70 *	131,6	70,0	46,8	14,8	5.191,3	3.238,7	539,5	220,4	671,0	436,5	85,2
70/71	...	...	...	...	...	...	...	...	...	...	...
PRODUCCION											
Miles de toneladas											
66/67 *	224,1	140,3	74,0	9,8	6.247,0	4.054,0	661,0	342,0	395,0	735,0	60,0
67/68 *	228,7	159,7	60,7	8,3	7.320,0	4.840,0	753,0	177,0	623,0	802,0	125,0
68/69 *	195,5	131,5	56,8	7,2	5.740,0	3.440,0	620,0	338,0	590,0	630,0	122,0
69/70 *	25,2	62,0	2,6	0,6	7.020,0	4.882,6	638,5	219,6	599,7	598,6	81,0
70/71	...	...	...	...	...	...	...	...	...	...	...

## 2. — CULTIVOS INDUSTRIALES

Período	Lino (semilla)						Aceituna					
	Total	Buenos Aires	Córdoba	Entre Ríos	Santa Fe	Resto del país	Total	Córdoba	La Rioja	Mendoza	San Juan	Resto del país
SUPERFICIE SEMBRADA												
Miles de hectáreas												
66/67 *	923,9	320,3	137,6	302,6	155,8	7,6	•	•	•	•	•	•
67/68 *	711,3	318,2	56,2	185,3	145,9	5,7	•	•	•	•	•	•
68/69 *	878,6	392,6	114,0	225,5	139,4	7,1	•	•	•	•	•	•
69/70 *	952,0	464,2	80,5	275,0	125,5	6,8	•	•	•	•	•	•
70/71 *	916,5	520,0	12,8	280,5	99,2	4,0	•	•	•	•	•	•
SUPERFICIE COSECHADA												
Miles de hectáreas												
66/67 *	800,7	297,0	99,9	264,0	134,5	5,3	•	•	•	•	•	•
67/68 *	616,3	284,3	45,8	148,4	133,2	4,6	•	•	•	•	•	•
68/69 *	809,5	365,8	101,0	209,4	127,6	5,7	•	•	•	•	•	•
69/70 *	790,8	423,7	31,8	241,4	88,0	5,9	•	•	•	•	•	•
70/71	...	...	...	...	...	...	•	•	•	•	•	•
PRODUCCION												
Miles de toneladas												
66/67 *	577,0	305,0	44,3	140,0	84,0	3,7	75,5	11,2	8,0	22,3	23,6	10,4
67/68 *	385,0	216,6	28,8	61,6	74,6	3,4	37,1	3,7	3,3	16,2	5,3	8,6
68/69 *	510,0	219,5	57,7	145,6	82,5	4,7	68,3	11,5	10,0	16,4	18,7	11,7
69/70 *	640,0	382,0	11,0	188,3	54,2	4,5	30,5	2,8	0,8	15,0	5,7	6,2
70/71	...	...	...	...	...	...	...	...	...	...	...	...

NOTA: Cifras actualizadas al 18 de septiembre de 1970. FUENTE: Secretaría de Estado de Agricultura y Ganadería de la Nación.

## Estadística agrícola

## CULTIVOS INDUSTRIALES

Período	Algodón								Fibra	Semilla
	Total (1)	Corrientes	Chaco	Formosa	Santa Fe	Santiago del Estero	Resto del país			
SUPERFICIE SEMBRADA										
Miles de hectáreas										
65/66 *	540,0	21,5	378,0	57,1	34,6	43,0	5,8	•	•	
66/67 *	360,0	13,0	254,5	37,5	28,8	22,0	4,2	•	•	
67/68 *	307,0	10,5	184,4	44,8	26,8	35,0	5,5	•	•	
68/69 *	435,7	19,0	256,2	58,9	51,0	43,2	7,4	•	•	
69/70 *	464,3	17,1	267,0	60,4	65,0	45,3	9,5	•	•	
SUPERFICIE COSECHADA										
Miles de hectáreas										
65/66 *	440,7	11,0	326,0	33,8	28,1	37,7	4,1	•	•	
66/67 *	330,0	12,7	230,2	37,5	26,8	20,0	2,8	•	•	
67/68 *	282,0	9,6	179,6	44,8	24,1	19,7	4,2	•	•	
68/69 *	405,9	16,0	243,4	57,0	47,0	35,8	6,7	•	•	
69/70 *	441,1	16,2	264,8	60,4	60,0	32,4	7,3	•	•	
PRODUCCION										
Miles de toneladas										
65/66 *	370,2	5,5	275,6	30,8	25,3	30,2	2,8	115,5	213,3	
66/67 *	269,8	6,3	182,5	30,3	23,7	24,1	2,4	86,6	158,2	
67/68 *	230,0	5,5	146,0	39,3	21,1	15,0	3,1	72,2	138,2	
68/69 *	366,5	9,0	230,0	52,0	43,0	27,0	5,5	112,4	218,3	
69/70 *	444,0	10,3	260,0	66,0	69,0	31,6	7,1	140,0	...	

Período	Anís				Caña de azúcar						
	Total	Cata-marca	La Rioja	San Juan	Total	Chaco	Jujuy	Salta	Santa Fe	Tucumán	Resto del país
SUPERFICIE SEMBRADA											
Hectáreas				Miles de hectáreas							
65/66 *	190	112	38	40	277,0	8,5	27,0	14,0	12,0	210,0	5,5
66/67 *	200	123	2	75	232,5	8,0	26,2	14,0	10,0	169,0	5,3
67/68 *	185	134	1	50	192,6	7,4	21,5	13,5	9,5	135,6	5,1
68/69 *	180	131	1	48	200,8	7,2	26,5	16,5	10,0	135,6	5,0
69/70 *	280	120	—	160	203,1	7,4	22,1	16,0	12,0	140,6	5,0
SUPERFICIE COSECHADA											
Hectáreas				Miles de hectáreas							
65/66 *	184	112	32	40	242,3	7,4	27,0	14,0	11,0	180,0	2,9
66/67 *	198	123	—	75	191,2	4,6	26,2	13,8	8,0	136,0	2,6
67/68 *	184	134	—	50	185,2	4,3	21,0	13,5	7,5	135,6	3,3
68/69 *	179	131	—	48	195,2	5,1	26,5	16,2	8,5	135,6	3,3
69/70 *	280	120	—	160	199,8	6,0	22,1	16,0	12,0	140,6	3,1
PRODUCCION											
Toneladas				Miles de toneladas							
65/66 *	90	54	16	20	11.960,0	242,0	2.910,0	996,0	400,0	7.300,0	112,0
66/67 *	80	48	—	32	8.576,0	160,7	2.360,0	800,0	290,0	4.900,0	65,3
67/68 *	85	62	—	23	9.500,0	82,2	2.345,0	910,0	180,0	5.860,0	122,8
68/69 *	80	60	—	20	10.680,0	121,1	2.650,0	1.133,0	233,7	6.420,0	122,2
69/70 *	128	54	—	74	9.555,0	180,0	1.850,0	1.250,0	360,0	5.800,0	115,0

(1) La producción es en bruto.

NOTA: Cifras actualizadas al 18 de septiembre de 1970. FUENTE: Secretaría de Estado de Agricultura y Ganadería de la Nación.

## Estadística agrícola

## CULTIVOS INDUSTRIALES

Período	Comino				Formio		Girasol			
	Total	Cata-marca	La Rioja	Salta	Total	Buenos Aires	Total	Buenos Aires	Córdoba	Chaco
SUPERFICIE SEMBRADA										
	Hectáreas					Miles de hectáreas				
65/66 *	770	380	90	300	1.300	1.300	1.181,3	626,9	129,6	81,3
66/67 *	720	396	65	259	1.110	1.110	1.362,3	704,3	151,9	93,9
67/68 *	865	380	165	320	1.110	1.110	1.194,3	634,8	156,5	93,9
68/69 *	1.150	370	100	680	2.000	2.000	1.354,0	788,1	205,8	75,0
69/70 *	1.180	350	120	710	2.660	2.660	1.472,3	865,6	234,2	60,3
SUPERFICIE COSECHADA										
	Hectáreas					Miles de hectáreas				
65/66 *	717	380	82	255	266	266	1.022,7	576,5	121,6	45,2
66/67 *	644	385	36	223	276	276	1.242,1	635,3	147,1	89,2
67/68 *	795	380	130	285	276	276	1.054,2	548,4	140,5	87,5
68/69 *	1.130	370	80	680	420	420	1.189,1	676,2	192,1	58,5
69/70 *	1.160	350	100	710	690	690	1.347,4	823,5	201,5	50,9
PRODUCCION										
	Toneladas					Miles de toneladas				
65/66 *	320	110	45	165	13.190	13.190	782,0	495,0	76,4	26,0
66/67 *	260	108	10	142	11.040	11.040	1.120,0	580,0	121,4	96,7
67/68 *	334	123	27	184	9.660	9.660	940,0	482,0	106,0	74,0
68/69 *	550	120	22	408	20.400	20.400	876,0	506,0	132,9	29,0
69/70 *	570	110	30	430	38.600	38.600	1.140,0	743,3	120,6	39,4

Período	Girasol			Lino textil			Lúpulo		
	Entre Ríos	Santa Fe	Resto del país	Total	Buenos Aires	Santa Fe	Total	Río Negro	Resto del país
SUPERFICIE SEMBRADA									
	Miles de hectáreas			Hectáreas					
65/66 *	66,7	229,4	47,4	3.400	3.000	400	168	112	56
66/67 *	90,0	275,9	46,3	3.910	3.310	600	233	115	118
67/68 *	47,2	225,0	36,9	3.960	3.500	460	240	120	120
68/69 *	39,3	211,8	34,0	4.000	3.500	500	220	121	99
69/70 *	29,0	250,4	32,8	5.100	4.550	550	226	134	92
SUPERFICIE COSECHADA									
	Miles de hectáreas			Hectáreas					
65/66 *	58,3	198,4	22,7	3.320	2.920	400	165	112	53
66/67 *	74,8	261,9	32,8	3.660	3.060	600	233	115	118
67/68 *	40,6	207,5	29,7	3.600	3.140	460	240	120	120
68/69 *	36,7	198,5	27,1	3.500	3.500	—	210	121	89
69/70 *	27,2	216,4	27,9	5.000	4.500	500	226	134	92
PRODUCCION									
	Miles de toneladas			Toneladas					
65/66 *	27,3	143,0	14,3	12.040	10.800	1.240	129	92	37
66/67 *	39,8	254,5	27,6	13.640	11.840	1.800	191	99	92
67/68 *	19,0	240,5	18,5	13.700	12.300	1.400	195	110	85
68/69 *	22,3	167,5	18,3	14.000	14.000	—	140	84	56
69/70 *	17,5	197,9	21,3	22.700	21.260	1.440	176	116	60

NOTA: Cifras actualizadas al 18 de septiembre de 1970. FUENTE: Secretaría de Estado de Agricultura y Ganadería de la Nación.

## Estadística agrícola

## CULTIVOS INDUSTRIALES

Período	Maiz de Guinea					Mandioca										
	Total	Buenos Aires	Entre Ríos	Santiago del Estero	Resto del país	Total	Corrientes	Chaco	Formosa	Misiones	Resto del país					
SUPERFICIE SEMBRADA																
Miles de hectáreas																
65/66 *	36,8	29,8	1,3	3,5	2,2	25,3	6,7	3,0	2,2	13,3	0,1					
66/67 *	39,8	32,1	1,6	4,0	2,1	26,4	7,1	3,2	2,5	13,5	0,1					
67/68 *	37,5	27,2	1,4	4,6	4,3	25,3	7,1	2,9	1,8	13,4	0,1					
68/69 *	36,2	28,2	1,4	3,8	2,8	26,5	7,0	2,9	2,4	14,1	0,1					
69/70 *	33,9	27,6	1,2	3,8	1,3	26,4	7,0	2,6	2,7	14,1	—					
SUPERFICIE COSECHADA																
Miles de hectáreas																
65/66 *	23,5	17,6	1,2	3,0	1,7	20,8	4,0	1,9	1,5	13,2	0,2					
66/67 *	26,1	19,6	1,2	3,7	1,6	25,4	6,8	3,0	2,2	13,3	0,1					
67/68 *	27,2	19,3	1,2	2,7	4,0	24,7	6,6	2,9	1,8	13,3	0,1					
68/69 *	27,0	20,8	1,3	2,6	2,3	25,3	6,0	2,9	2,4	13,9	0,1					
69/70 *	26,2	21,4	1,1	2,8	0,9	25,9	6,8	2,6	2,7	13,7	0,1					
PRODUCCION																
Miles de toneladas																
	Paja	Semilla	Paja	Semilla	Paja	Semilla	Paja	Semilla	Paja	Semilla						
65/66 *	35,0	16,8	29,2	13,4	1,6	0,7	3,0	2,3	1,2	0,4	240,5	20,0	10,3	20,2	189,6	0,4
66/67 *	31,9	24,4	25,2	20,3	1,7	0,7	4,0	3,1	1,0	0,3	302,6	48,6	21,7	40,5	191,4	0,4
67/68 *	25,8	19,9	19,5	16,4	2,4	0,7	2,0	1,6	1,9	1,2	272,6	43,6	19,1	17,4	192,3	0,2
68/69 *	38,6	24,9	32,5	21,9	2,5	0,8	1,4	1,3	2,2	0,9	300,9	39,2	15,7	40,5	205,3	0,2
69/70 *	30,3	26,7	26,6	24,5	2,1	0,7	1,2	1,3	0,4	0,2	296,6	52,4	15,1	27,3	201,6	0,2

Período	Maní				Menta					
	Total	Córdoba	Santa Fe	Resto del país	Total	Jujuy	Mendoza	Misiones	Salta	Resto del país
SUPERFICIE SEMBRADA										
Miles de hectáreas					Hectáreas					
65/66 *	351,1	346,3	0,4	4,4	3.500	230	2.880	200	78	112
66/67 *	335,3	331,3	0,2	3,8	3.810	—	2.930	400	165	315
67/68 *	294,4	290,6	0,4	3,4	3.985	200	2.965	400	155	265
68/69 *	253,5	249,3	0,1	4,1	3.900	351	2.934	310	80	225
69/70 *	215,1	211,2	0,4	3,5	3.510	10	2.913	300	2	285
SUPERFICIE COSECHADA										
Miles de hectáreas					Hectáreas					
65/66 *	333,3	330,0	0,2	3,1	3.465	223	2.880	190	78	94
66/67 *	327,5	324,1	0,2	3,2	3.764	—	2.930	380	165	289
67/68 *	287,3	283,8	0,3	3,2	3.760	200	2.965	200	155	240
68/69 *	243,5	239,4	0,1	4,0	3.700	351	2.934	140	80	195
69/70 *	210,5	207,1	0,4	3,0	3.460	10	2.913	283	2	252
PRODUCCION										
Miles de toneladas					Toneladas					
65/66 *	410,8	407,5	0,4	2,9	27.860	4.460	17.280	3.800	1.648	672
66/67 *	354,0	350,3	0,3	3,4	29.020	—	17.611	6.840	2.970	1.599
67/68 *	282,8	279,4	0,4	3,0	27.000	4.000	17.790	2.000	1.872	1.338
68/69 *	217,0	213,1	0,2	3,7	21.300	5.270	12.200	1.330	960	1.540
69/70 *	234,5	231,2	0,4	2,9	21.230	150	17.490	1.650	24	1.916

NOTA: Cifras actualizadas al 18 de septiembre de 1970. FUENTE: Secretaría de Estado de Agricultura y Ganadería de la Nación.



## Estadística agrícola

## CULTIVOS INDUSTRIALES

Período	Mimbre			Nabo		Soja		
	Total	Buenos Aires	Mendoza	Total	Buenos Aires	Total	Buenos Aires	Misiones
SUPERFICIE SEMBRADA Hectáreas								
65/66 *	670	615	55	1.150	1.150	16.575	1.500	8.545
66/67 *	530	475	55	890	890	18.470	1.850	9.360
67/68 *	520	466	54	—	—	22.800	1.320	10.820
68/69 *	522	466	56	...	...	30.800	1.440	13.200
69/70 *	620	558	62	...	...	30.470	1.270	13.300
SUPERFICIE COSECHADA Hectáreas								
65/66 *	530	475	55	1.150	1.150	15.689	1.435	8.440
66/67 *	486	433	53	890	890	17.290	1.820	9.294
67/68 *	470	416	54	—	—	20.200	1.305	8.554
68/69 *	522	466	56	...	...	28.300	1.440	10.900
69/70 *	620	558	62	...	...	25.970	1.270	12.620
PRODUCCION Toneladas								
65/66 *	2.340	1.900	440	2.380	2.380	18.000	1.750	9.900
66/67 *	2.270	1.840	430	890	890	20.500	2.300	11.100
67/68 *	2.180	1.745	435	—	—	22.000	1.540	7.400
68/69 *	2.772	2.324	448	...	...	31.800	1.800	9.800
69/70 *	3.300	2.800	500	...	...	26.800	1.600	11.900

Período	Soja			Tabaco					
	Santa Fe	Tucumán	Resto del país	Total	Corrientes	Jujuy	Misiones	Salta	Resto del país
SUPERFICIE SEMBRADA									
Hectáreas			Miles de hectáreas						
65/66 *	4.000	2.230	300	64,3	29,0	6,6	12,8	14,0	1,9
66/67 *	3.050	2.350	1.860	65,3	27,9	7,0	14,0	14,2	2,2
67/68 *	2.300	6.815	1.545	67,0	24,4	10,5	13,8	15,8	2,5
68/69 *	2.980	12.550	630	62,2	13,7	13,1	17,4	14,1	3,9
69/70 *	8.800	5.750	1.350	75,9	21,5	14,0	18,0	17,6	4,8
SUPERFICIE COSECHADA									
Hectáreas			Miles de hectáreas						
65/66 *	3.570	1.994	250	47,8	15,7	6,4	11,4	12,6	1,7
66/67 *	2.880	2.114	1.182	59,0	24,5	7,0	12,6	12,7	2,2
67/68 *	2.300	6.815	1.226	58,6	20,8	10,5	12,5	12,4	2,4
68/69 *	2.810	12.550	600	54,0	8,3	13,0	15,7	13,3	3,7
69/70 *	6.250	4.550	1.280	68,3	17,6	13,3	16,7	17,4	3,3
PRODUCCION									
Toneladas			Miles de toneladas						
65/66 *	3.770	2.400	180	44,7	9,4	8,0	11,5	14,3	1,5
66/67 *	3.600	2.700	800	63,0	22,5	9,1	14,2	15,0	2,2
67/68 *	2.550	9.500	1.010	62,0	17,7	13,4	12,7	15,4	2,8
68/69 *	3.000	16.500	700	53,5	7,1	13,0	13,4	16,2	3,8
69/70 *	7.200	4.700	1.400	71,0	18,7	13,0	16,9	18,4	4,0

NOTA: Cifras actualizadas al 18 de septiembre de 1970. FUENTE: Secretaría de Estado de Agricultura y Ganadería de la Nación.

## Estadística agrícola

## CULTIVOS INDUSTRIALES

Período	Tártago				Té			Tung		
	Total	Corrientes	Chaco	Entre Ríos	Total	Corrientes	Misiones	Total	Corrientes	Misiones
SUPERFICIE SEMBRADA										
Miles de hectáreas										
65/66 *	7,5	4,5	0,6	2,4	26,4	1,9	24,5	54,6	1,8	52,8
66/67 *	7,4	4,2	0,7	2,5	26,4	2,0	24,4	55,1	1,6	53,5
67/68 *	6,8	4,1	0,9	1,8	28,9	2,1	26,8	50,2	1,8	48,4
68/69 *	10,1	3,0	4,8	2,3	28,9	2,1	26,8	50,2	1,7	48,5
69/70 *	7,2	0,5	4,2	2,5	32,5	2,7	29,8	51,5	1,7	49,8
SUPERFICIE COSECHADA										
Miles de hectáreas										
65/66 *	6,1	3,6	0,6	1,9	23,8	1,9	21,9	54,6	1,8	52,8
66/67 *	6,4	3,4	0,6	2,4	21,0	2,0	19,0	50,1	1,6	48,5
67/68 *	5,7	3,2	0,9	1,6	28,1	2,1	26,0	50,2	1,8	48,4
68/69 *	9,9	3,0	4,8	2,1	28,4	2,1	26,3	50,1	1,6	48,5
69/70 *	6,2	0,4	3,5	2,3	29,7	2,1	27,6	51,4	1,7	49,7
PRODUCCION										
Miles de toneladas										
65/66 *	3,7	2,7	0,4	0,6	83,6	7,7	75,9	174,5	1,6	172,9
66/67 *	4,2	2,5	0,4	1,3	65,1	8,1	57,0	102,6	1,7	100,9
67/68 *	4,2	2,2	0,9	1,1	67,5	7,5	60,0	137,2	2,7	134,5
68/69 *	9,5	4,5	3,4	1,6	88,4	7,9	80,5	68,3	3,3	65,0
69/70 *	4,1	0,4	2,0	1,7	75,6	4,9	70,7	142,0	3,4	138,6

Período	Viñas									
	Total	Buenos Aires	Catamarca	Córdoba	La Rioja	Mendoza	Río Negro	Salta	San Juan	Resto del país
SUPERFICIE SEMBRADA										
Miles de hectáreas										
65/66 *	270,5	2,2	2,7	2,3	4,3	185,0	18,3	1,9	49,3	4,5
66/67 *	275,9	2,3	2,7	2,8	4,3	187,0	18,6	2,2	51,4	4,6
67/68 *	291,0	2,4	2,8	2,5	4,3	200,3	18,7	2,2	53,3	4,5
68/69 *	298,2	2,3	2,8	2,5	4,2	209,5	18,0	1,9	53,0	4,0
69/70 *	294,7	2,2	2,9	2,0	4,2	209,6	18,1	1,6	50,3	3,8
SUPERFICIE COSECHADA										
Miles de hectáreas										
65/66 *	268,8	2,2	2,7	2,2	4,3	185,0	17,5	1,7	49,3	3,9
66/67 *	274,7	2,3	2,7	2,8	4,3	187,0	18,5	2,1	51,4	3,6
67/68 *	287,0	2,3	2,7	2,4	4,3	199,7	18,5	2,0	51,0	4,1
68/69 *	291,8	2,2	2,7	2,3	4,2	206,1	17,5	1,7	51,3	3,8
69/70 *	290,0	2,1	2,8	1,9	4,2	207,5	17,7	1,4	48,7	3,7
PRODUCCION										
Miles de toneladas										
65/66 *	2.625,0	27,5	39,0	18,3	35,4	1.488,0	147,0	18,9	816,0	34,9
66/67 *	2.993,0	32,3	44,5	20,3	35,7	1.723,2	165,3	27,5	912,8	31,4
67/68 *	2.540,0	32,0	45,8	20,5	40,7	1.595,3	124,0	19,3	633,4	29,0
68/69 *	2.130,8	32,2	46,3	11,1	24,1	1.326,4	122,6	17,0	520,0	31,1
69/70 *	2.461,7	31,1	40,0	17,1	32,6	1.638,4	78,8	15,4	580,5	27,8

NOTA: Cifras actualizadas al 18 de septiembre de 1970. FUENTE: Secretaría de Estado de Agricultura y Ganadería de la Nación.

## Estadística agrícola

## 3. — FORRAJERAS

Período	Alfalfa											
	Total	Buenos Aires	Córdoba	Entre Ríos	La Pampa	Mendoza	Río Negro	San Juan	San Luis	Santa Fe	Santiago del Estero	Resto del país
SUPERFICIE SEMBRADA												
Miles de hectáreas												
64/65 *	6.060,0	2.259,8	1.698,0	66,0	435,4	48,7	20,5	13,0	48,8	1.316,9	82,3	70,6
65/66 *	5.921,3	2.057,9	1.729,9	60,2	445,0	49,1	19,5	13,1	49,6	1.348,1	83,9	65,0
66/67 *	5.699,0	1.934,3	1.592,7	64,2	528,5	49,4	18,2	13,2	50,3	1.304,9	85,0	58,3
67/68 *	5.660,0	1.727,4	1.800,0	66,9	545,5	48,7	19,8	13,0	47,8	1.220,1	99,1	71,7
68/69 *	5.858,0	1.707,3	1.976,0	65,3	556,8	46,3	19,6	13,0	47,6	1.250,6	104,3	71,2
SUPERFICIE COSECHADA (Pasto)												
Miles de hectáreas												
64/65 *	1.003,1	327,8	279,8	33,3	9,8	40,4	10,8	7,7	16,0	223,7	30,7	23,1
65/66 *	970,9	283,6	297,0	41,3	4,7	40,9	10,1	8,0	14,2	218,5	32,2	20,4
66/67 *	957,8	290,7	282,9	37,0	9,2	41,5	8,7	8,1	15,2	210,5	33,3	20,7
67/68 *	888,8	268,3	220,6	31,6	25,0	40,9	10,0	8,2	24,0	197,6	33,6	29,0
68/69 *	970,0	270,6	306,0	30,1	28,1	37,2	8,4	8,2	19,6	198,0	36,1	27,7
PRODUCCION (Pasto)												
Miles de toneladas												
64/65 *	5.508,0	1.892,8	950,0	246,8	18,0	270,5	83,4	57,0	87,8	1.521,5	203,5	176,7
65/66 *	5.644,0	1.629,7	1.313,6	320,7	8,2	278,5	75,9	66,5	36,1	1.546,8	209,8	158,2
66/67 *	6.214,0	1.777,1	1.821,7	256,5	15,5	286,8	71,0	73,0	41,4	1.476,6	242,7	151,7
67/68 *	5.404,0	1.567,0	1.070,0	310,7	50,6	285,2	74,6	58,0	41,9	1.412,2	278,4	255,4
68/69 *	6.165,0	2.095,0	1.250,0	280,8	54,6	249,8	60,3	51,4	41,3	1.544,0	297,0	240,8
SUPERFICIE PARA PASTOREO (1)												
Miles de hectáreas												
64/65 *	4.934,5	1.915,2	1.355,0	32,8	399,7	6,9	6,7	5,3	29,0	1.090,6	47,3	46,0
65/66 *	4.863,0	1.758,6	1.382,5	18,9	434,4	6,7	5,9	5,1	33,6	1.127,0	47,4	42,9
66/67 *	4.599,5	1.608,9	1.235,3	27,2	502,6	6,4	5,6	4,9	33,3	1.092,0	47,0	36,3
67/68 *	4.643,0	1.420,2	1.555,2	35,3	475,4	6,3	5,0	4,5	19,7	1.019,6	61,7	40,1
68/69 *	4.685,0	1.382,3	1.584,7	35,2	484,1	7,9	5,4	4,5	26,6	1.048,5	63,3	42,5
SUPERFICIE COSECHADA (Semilla)												
Hectáreas												
64/65 *	122.400	16.800	63.200	—	25.900	1.400	3.000	40	3.850	2.600	4.300	1.310
65/66 *	87.400	15.790	50.420	—	5.950	1.500	3.570	50	1.850	2.650	4.290	1.330
66/67 *	141.800	34.800	74.500	—	16.650	1.550	3.900	250	1.850	2.400	4.690	1.210
67/68 *	128.200	38.900	24.200	—	45.100	1.500	4.870	280	4.060	2.900	3.850	2.540
68/69 *	203.000	54.400	85.300	—	44.600	1.200	5.800	280	1.400	4.100	4.900	1.020
PRODUCCION (Semilla)												
Toneladas												
64/65 *	17.300	2.240	9.500	—	2.150	496	1.200	16	395	257	690	356
65/66 *	11.900	1.830	6.240	—	350	580	1.550	20	163	285	510	372
66/67 *	22.000	3.930	12.580	—	1.500	620	1.880	105	160	245	670	310
67/68 *	16.200	4.950	2.800	—	3.800	600	2.100	110	360	280	490	710
68/69 *	26.600	6.700	11.600	—	3.900	400	2.200	130	150	370	900	250

(1) Incluye las cifras correspondientes a alfalfares nuevos. **NOTA:** Cifras actualizadas al 18 de septiembre de 1970. **FUENTE:** Secretaría de Estado de Agricultura y Ganadería de la Nación.

## Estadística agrícola

## FORRAJERAS

Período	Pasto romano			Sorgo azucarado						
	Total	Santa Fe	Resto del país	Total	Buenos Aires	Córdoba	La Pampa	San Luis	Santa Fe	Resto del país
SUPERFICIE SEMBRADA										
	Hectáreas			Miles de hectáreas						
65/66 *	14.200	14.120	80	646,7	146,3	199,7	88,8	30,6	117,8	63,5
66/67 *	19.300	19.200	100	703,0	170,9	196,2	98,2	24,4	149,1	64,2
67/68 *	18.650	18.650	—	796,8	243,9	195,1	107,7	28,5	121,8	99,8
68/69 *	30.300	30.300	—	835,7	270,6	173,2	115,2	24,1	140,5	112,1
69/70 *	28.600	28.600	—	921,5	317,6	148,0	119,3	18,6	202,6	115,4
SUPERFICIE COSECHADA										
	Hectáreas			Miles de hectáreas						
65/66 *	1.330	1.330	—	153,7	49,5	63,3	19,8	7,3	8,5	5,3
66/67 *	1.200	1.200	—	146,1	39,3	66,7	16,5	7,0	8,9	7,7
67/68 *	1.250	1.250	—	111,0	40,2	24,7	35,0	5,2	3,5	2,4
68/69 *	2.150	2.150	—	102,0	46,0	9,9	34,9	1,7	8,6	0,9
69/70 *	2.100	2.100	—	141,1	46,4	8,6	64,2	0,7	12,4	8,8
PRODUCCION										
	Toneladas			Miles de toneladas						
65/66 *	800	800	—	148,0	37,7	74,9	12,3	5,4	11,3	6,4
66/67 *	620	620	—	140,0	21,3	87,2	10,3	4,8	8,5	7,9
67/68 *	700	700	—	85,3	28,4	25,0	22,8	3,4	3,2	2,5
68/69 *	1.150	1.150	—	91,2	40,6	9,2	31,4	1,0	8,0	1,0
69/70 *	1.100	1.100	—	184,2	73,1	7,5	85,1	0,4	10,2	7,9

## Sorgo granífero

Período	Total	Buenos Aires	Córdoba	Chaco	Entre Ríos	La Pampa	Santa Fe	Resto del país
SUPERFICIE SEMBRADA								
Miles de hectáreas								
65/66 *	1.345,5	246,9	363,0	22,6	104,7	119,1	446,4	42,8
66/67 *	1.453,7	259,0	392,7	23,2	134,2	140,1	460,8	43,7
67/68 *	1.841,3	328,3	522,6	150,9	128,8	152,7	509,3	48,7
68/69 *	2.151,2	386,3	700,0	190,5	143,0	161,9	490,4	79,1
69/70 *	2.567,5	415,9	860,0	210,3	181,5	166,2	632,0	101,6
SUPERFICIE COSECHADA								
Miles de hectáreas								
65/66 *	844,0	147,6	240,7	21,9	65,5	26,7	317,8	23,8
66/67 *	764,5	114,6	196,8	22,2	85,2	27,5	286,8	31,4
67/68 *	1.083,0	175,8	335,6	139,0	77,6	60,7	267,5	26,8
68/69 *	1.301,7	176,3	451,0	173,0	129,0	55,0	257,4	60,0
69/70 *	1.872,3	301,8	680,5	151,8	168,7	122,1	377,7	69,7
PRODUCCION								
Miles de toneladas								
65/66 *	2.130,0	275,4	591,0	55,8	127,0	14,4	1.028,3	38,1
66/67 *	1.380,0	183,0	354,0	62,0	147,0	14,6	570,0	49,4
67/68 *	1.897,0	239,0	620,8	316,5	98,6	42,5	548,9	30,7
68/69 *	2.484,0	366,0	826,0	337,4	241,3	58,8	544,3	110,2
69/70 *	3.820,0	880,0	1.100,0	275,0	335,0	233,0	868,0	129,0

NOTA: Cifras actualizadas al 18 de septiembre de 1970. FUENTE: Secretaría de Estado de Agricultura y Ganadería de la Nación.



## Estadística agrícola

## FORRAJERAS

## Sorgo negro o garaví

Período	Sorgo negro o garaví						
	Total	Buenos Aires	Córdoba	San Luis	Santa Fe	Santiago del Estero	Resto del país
SUPERFICIE SEMBRADA							
Miles de hectáreas							
65/66 *	96,2	4,5	45,3	16,5	13,0	5,5	11,4
66/67 *	90,3	4,5	46,4	13,3	14,2	1,4	10,5
67/68 *	89,3	5,6	36,5	16,9	18,0	1,2	11,1
68/69 *	87,8	6,3	32,9	10,4	24,9	1,6	11,7
69/70 *	77,7	3,1	33,5	8,5	20,1	1,8	10,7
SUPERFICIE COSECHADA							
Miles de hectáreas							
65/66 *	20,1	2,5	9,5	5,0	1,0	0,6	1,5
66/67 *	17,9	2,5	8,9	4,4	1,0	0,2	0,9
67/68 *	10,1	2,1	3,5	2,1	0,7	—	1,7
68/69 *	7,0	1,8	1,7	0,8	1,0	—	1,7
69/70 *	8,3	0,7	4,1	0,4	1,0	—	2,1
PRODUCCION							
Miles de toneladas							
65/66 *	14,3	1,4	8,3	3,0	0,8	0,2	0,6
66/67 *	12,5	1,0	7,8	2,7	0,6	0,1	0,3
67/68 *	6,0	0,9	2,6	1,2	0,4	—	0,9
68/69 *	4,0	1,0	1,1	0,5	0,6	—	0,8
69/70 *	5,4	1,1	1,8	0,2	0,5	—	1,8

## Sudan grass

Período	Sudan grass					
	Total	Buenos Aires	Córdoba	Entre Ríos	Santa Fe	Resto del país
SUPERFICIE SEMBRADA						
Miles de hectáreas						
65/66 *	560,3	291,3	108,8	17,4	123,6	19,2
66/67 *	578,9	287,0	113,0	31,6	129,4	17,9
67/68 *	545,2	264,1	103,5	35,0	122,8	19,8
68/69 *	594,4	288,6	100,2	40,7	143,9	21,0
69/70 *	631,7	303,4	85,5	43,8	176,7	22,3
SUPERFICIE COSECHADA						
Miles de hectáreas						
65/66 *	105,4	57,2	30,2	3,3	13,5	1,2
66/67 *	104,5	45,6	41,1	4,2	12,3	1,3
67/68 *	62,1	39,4	11,2	1,3	8,7	1,5
68/69 *	45,3	25,7	9,5	—	8,7	1,4
69/70 *	53,5	33,8	6,0	1,3	9,5	2,9
PRODUCCION						
Miles de toneladas						
65/66 *	93,6	46,7	28,2	4,6	13,6	0,5
66/67 *	85,0	33,0	35,0	5,8	10,7	0,5
67/68 *	45,0	27,6	8,0	1,3	7,4	0,7
68/69 *	36,3	21,3	6,4	—	7,7	0,9
69/70 *	58,8	44,1	3,3	1,6	6,7	3,1

NOTA: Cifras actualizadas al 18 de septiembre de 1970. FUENTE: Secretaría de Estado de Agricultura y Ganadería de la Nación.

## Estadística agrícola

## 4. — FRUTAS

Producción en toneladas

Período	Banana						Cereza y guinda			
	Total	Corrientes	Chaco	Formosa	Misiones	Salta	Total	Buenos Aires	Mendoza	Resto del país
65/66 *	103.760	428	5.430	78.650	4.132	15.120	1.760	900	600	260
66/67 *	129.616	245	2.743	106.100	4.169	16.359	1.800	700	800	300
67/68 *	53.360	235	1.200	15.675	4.165	32.085	1.860	660	990	210
68/69 *	140.900	—	—	101.500	4.550	34.850	1.370	640	570	160
69/70 *	223.440	—	—	200.100	4.088	19.252	1.900	650	880	370

Período	Ciruela					Damasco						
	Total	Buenos Aires	Mendoza	Santa Fe	Resto del país	Total	Buenos Aires	Mendoza	San Juan	San Luis	Santa Fe	Resto del país
65/66 *	41.200	7.200	26.200	3.600	4.200	12.700	1.000	6.400	4.300	100	500	400
66/67 *	63.000	11.900	42.400	3.700	5.000	17.500	1.500	11.300	3.200	80	900	520
67/68 *	63.500	13.200	41.500	3.100	5.700	17.600	1.900	11.500	3.300	120	490	290
68/69 *	61.500	11.100	38.300	5.700	6.400	17.500	1.600	11.900	2.100	100	1.400	400
69/70 *	66.200	9.900	40.000	8.400	7.900	17.000	1.300	11.200	2.200	100	1.700	500

Período	Durazno									
	Total	Buenos Aires	Córdoba	La Rioja	Mendoza	Río Negro	San Juan	Santa Fe	Resto del país	
65/66 *	113.000	33.800	1.670	1.220	47.300	1.640	1.800	22.400	3.170	
66/67 *	203.300	93.800	3.000	1.100	76.400	3.500	1.400	20.700	3.400	
67/68 *	224.200	111.600	5.600	1.680	84.500	2.900	1.600	12.400	3.920	
68/69 *	248.400	120.000	6.600	1.600	84.700	1.800	1.230	28.800	3.670	
69/70 *	236.100	87.200	6.900	1.370	85.500	5.500	1.300	42.700	5.630	

Período	Higo									
	Total	Catamarca	Córdoba	La Rioja	Mendoza	San Juan	San Luis	Santa Fe	Resto del país	
65/66 *	5.690	250	690	780	598	1.710	168	1.294	200	
66/67 *	5.957	233	862	820	650	1.718	126	1.503	45	
67/68 *	5.416	255	572	656	684	1.170	371	1.677	31	
68/69 *	5.600	250	500	650	680	1.160	600	1.700	60	
69/70 *	5.400	220	540	500	600	1.170	580	1.750	40	

NOTA: Cifras actualizadas al 18 de septiembre de 1970. FUENTE: Secretaría de Estado de Agricultura y Ganadería de la Nación.

## Estadística agrícola

## FRUTAS

Producción en toneladas

## Limón

Período	Limón									
	Total	Buenos Aires	Corrientes	Entre Ríos	Jujuy	Misiones	Salta	Santa Fe	Tucumán	Resto del país
65/66 *	89.000	20.300	6.000	4.650	12.400	3.600	7.400	2.440	29.900	2.310
66/67 *	74.600	2.600	7.600	3.600	14.400	3.200	7.800	2.000	31.200	2.200
67/68 *	179.000	1.830	8.600	1.500	10.600	3.410	12.000	1.570	138.000	1.490
68/69 *	194.000	2.300	10.300	4.700	10.900	3.400	10.000	3.700	147.100	1.600
69/70 *	207.100	2.336	10.730	9.700	17.380	3.210	15.570	4.750	142.240	1.184

## Mandarina

Período	Mandarina									
	Total	Buenos Aires	Corrientes	Entre Ríos	Jujuy	Salta	Santa Fe	Santiago del Estero	Tucumán	Resto del país
65/66 *	175.000	50.600	15.100	69.900	6.700	4.500	18.800	1.830	2.580	4.990
66/67 *	114.400	1.200	29.800	40.000	7.300	4.400	17.500	6.300	2.830	5.070
67/68 *	134.000	1.650	35.500	62.000	5.800	6.900	13.200	3.500	2.350	3.100
68/69 *	217.700	10.800	38.300	108.600	6.800	8.600	24.000	14.100	3.200	3.300
69/70 *	223.400	13.200	44.620	98.650	7.760	9.380	31.500	11.940	3.770	2.580

## Manzana

Período	Manzana							
	Total	Buenos Aires	Chubut	Mendoza	Neuquén	Río Negro	San Juan	Resto del país
65/66 *	414.000	17.000	11.600	63.100	44.000	263.000	9.800	5.500
66/67 *	515.500	30.300	11.900	52.600	60.300	347.600	6.270	6.530
67/68 *	469.600	25.000	9.340	86.500	48.600	287.800	5.500	6.860
68/69 *	436.400	26.300	4.100	66.000	46.200	280.000	6.600	7.200
69/70 *	445.700	23.400	4.150	37.200	55.000	315.000	4.400	6.550

## Membrillo

Período	Membrillo						
	Total	Buenos Aires	Mendoza	Río Negro	San Juan	Tucumán	Resto del país
65/66 *	15.000	1.400	8.800	1.400	1.200	570	1.630
66/67 *	19.600	1.700	11.700	2.600	1.400	420	1.780
67/68 *	20.000	2.200	12.000	1.700	1.200	460	2.440
68/69 *	18.300	3.100	9.700	1.600	1.150	510	2.240
69/70 *	19.700	3.800	9.700	3.000	1.200	350	1.650

NOTA: Cifras actualizadas al 18 de septiembre de 1970. FUENTE: Secretaría de Estado de Agricultura y Ganadería de la Nación.

## Estadística agrícola

## FRUTAS

Producción en toneladas

Período	Naranja										
	Total	Buenos Aires	Corrientes	Chaco	Entre Ríos	Jujuy	Misiones	Salta	Santa Fe	Tucumán	Resto del país
65/66 *	<b>614.000</b>	141.700	247.000	9.000	46.800	23.200	40.500	57.900	12.500	28.600	6.800
66/67 *	<b>640.400</b>	15.500	250.600	9.660	67.000	25.100	158.000	61.800	13.500	30.900	8.340
67/68 *	<b>682.000</b>	2.600	277.600	6.100	65.800	38.800	173.000	53.400	11.400	45.300	8.000
68/69 *	<b>820.500</b>	40.200	329.800	7.000	80.400	45.100	186.200	47.600	16.700	52.700	14.800
69/70 *	<b>862.200</b>	44.180	322.570	5.825	139.500	43.310	179.970	40.780	23.110	52.320	10.635

Período	Nuez									
	Total	Catamarca	Córdoba	La Rioja	Mendoza	Río Negro	San Luis	Tucumán	Resto del país	
65/66 *	<b>4.943</b>	529	146	876	2.559	152	116	101	464	
66/67 *	<b>4.894</b>	484	183	682	2.769	183	74	102	417	
67/68 *	<b>6.390</b>	505	219	744	2.885	194	65	1.330	448	
68/69 *	<b>5.900</b>	690	200	800	2.380	240	120	970	500	
69/70 *	<b>5.800</b>	707	167	847	2.139	329	129	857	625	

Período	Palta					Pera					
	Total	Formosa	Jujuy	Salta	Tucumán	Total	Buenos Aires	Mendoza	Neuquén	Río Negro	Resto del país
65/66 *	<b>4.213</b>	13	571	1.011	2.618	<b>82.000</b>	5.000	18.500	3.500	51.300	3.700
66/67 *	<b>4.293</b>	48	571	1.056	2.618	<b>118.600</b>	5.200	25.000	5.900	77.700	4.800
67/68 *	<b>10.525</b>	53	5.145	1.501	3.826	<b>111.800</b>	3.700	27.900	6.100	68.700	5.400
68/69 *	<b>11.100</b>	100	5.440	1.960	3.600	<b>102.600</b>	4.000	24.500	7.000	63.000	4.100
69/70 *	<b>9.150</b>	130	3.850	1.580	3.590	<b>93.600</b>	3.800	23.100	6.100	55.700	4.900

Período	Pomelo									
	Total	Buenos Aires	Corrientes	Entre Ríos	Formosa	Jujuy	Salta	Tucumán	Resto del país	
65/66 *	<b>84.000</b>	18.600	11.200	23.400	2.100	4.000	16.300	4.160	4.240	
66/67 *	<b>81.800</b>	100	18.800	27.800	1.650	3.900	19.100	4.600	5.850	
67/68 *	<b>84.000</b>	100	17.100	20.300	1.200	8.000	18.300	11.700	7.300	
68/69 *	<b>112.300</b>	7.700	20.700	26.800	2.400	12.800	17.400	14.100	10.400	
69/70 *	<b>128.300</b>	7.300	21.620	44.700	3.820	9.000	16.630	15.870	9.360	

NOTA: Cifras actualizadas al 18 de septiembre de 1970. FUENTE: Secretaría de Estado de Agricultura y Ganadería de la Nación.





## 5. — HORTALIZAS

Periodo	Ajo									
	Total	Buenos Aires	Córdoba	Jujuy	Mendoza	San Juan	Santa Fe	Santiago del Estero	Tucumán	Resto del país
	SUPERFICIE SEMBRADA Hectáreas									
66/67 *	8.550	4.050	390	310	1.700	270	150	320	330	1.030
67/68 *	8.660	4.300	350	310	1.720	254	145	320	300	961
68/69 *	9.660	4.700	440	60	1.770	550	120	800	245	975
69/70 *	10.600	5.300	500	60	2.100	480	220	700	240	1.000
70/71 *	10.400	5.700	320	60	2.000	440	200	590	110	980
	SUPERFICIE COSECHADA Hectáreas									
66/67 *	8.216	3.911	371	310	1.693	266	148	265	318	934
67/68 *	8.380	4.160	330	310	1.720	254	145	265	300	896
68/69 *	9.360	4.700	330	60	1.770	550	120	640	245	945
69/70 *	10.480	5.300	500	60	2.100	480	220	630	240	950
70/71 *	...	...	...	...	...	...	...	...	...	...
	PRODUCCION Toneladas									
66/67 *	42.400	19.600	1.600	1.800	10.100	1.850	730	900	1.450	4.370
67/68 *	41.200	19.300	1.300	1.400	10.200	1.500	765	900	1.400	4.435
68/69 *	46.100	21.000	1.500	325	10.600	3.900	665	2.300	1.130	4.680
69/70 *	49.200	23.500	1.900	300	12.400	2.600	1.200	2.100	1.140	4.060
70/71 *	...	...	...	...	...	...	...	...	...	...

Periodo	Alcaucil				Apio				
	Total	Buenos Aires	Santa Fe	Resto del país	Total	Buenos Aires	Mendoza	Santa Fe	Resto del país
	SUPERFICIE SEMBRADA Hectáreas								
65/66 *	1.150	760	160	230	450	130	120	90	110
66/67 *	2.500	2.110	170	220	550	270	120	70	90
67/68 *	3.014	2.615	170	229	540	280	136	62	62
68/69 *	3.380	2.940	250	190	570	302	144	60	64
69/70 *	3.380	2.930	250	200	580	320	146	60	54
	SUPERFICIE COSECHADA Hectáreas								
65/66 *	1.125	750	160	215	399	107	114	75	103
66/67 *	2.491	2.110	170	211	502	245	118	62	77
67/68 *	2.738	2.350	170	218	540	280	136	62	62
68/69 *	3.110	2.675	250	185	570	302	144	60	64
69/70 *	3.380	2.930	250	200	580	320	146	60	54
	PRODUCCION Toneladas								
65/66 *	19.500	14.800	2.500	2.200	19.000	6.370	7.450	2.250	2.930
66/67 *	45.850	42.050	1.840	1.960	26.650	14.350	7.720	1.920	2.660
67/68 *	52.146	46.922	3.380	1.844	28.700	16.400	8.760	2.400	1.140
68/69 *	62.400	55.900	5.000	1.500	30.500	18.000	9.000	2.300	1.200
69/70 *	65.200	58.600	5.030	1.570	31.830	19.500	9.000	2.300	1.030

NOTA: Cifras actualizadas al 18 de septiembre de 1970. FUENTE: Secretaría de Estado de Agricultura y Ganadería de la Nación.

## Estadística agrícola

## HORTALIZAS

Período	Arveja verde							
	Total	Buenos Aires	Jujuy	Mendoza	Santa Fe	Santiago del Estero	Tucumán	Resto del país
	SUPERFICIE SEMBRADA Hectáreas							
65/66 *	15.150	3.740	550	660	5.450	510	2.470	1.770
66/67 *	15.100	3.710	590	690	4.860	630	2.510	2.110
67/68 *	12.800	2.480	620	670	3.540	730	2.650	2.110
68/69 *	12.200	3.210	620	590	2.770	690	2.450	1.870
69/70 *	11.800	3.260	590	640	2.650	580	2.140	1.940
	SUPERFICIE COSECHADA Hectáreas							
65/66 *	13.716	3.570	545	660	4.928	374	2.192	1.447
66/67 *	13.692	3.350	585	689	4.563	478	2.127	1.900
67/68 *	9.850	1.070	620	670	2.655	530	2.300	2.005
68/69 *	10.550	2.670	620	590	2.350	568	2.450	1.302
69/70 *	10.350	2.340	590	640	2.290	500	2.140	1.850
	PRODUCCION Toneladas							
65/66 *	47.200	11.700	1.740	4.800	14.750	690	9.200	4.320
66/67 *	41.900	9.650	1.870	5.050	11.200	950	7.900	5.280
67/68 *	31.300	1.850	2.170	5.460	6.900	950	8.820	5.150
68/69 *	31.500	4.600	1.600	4.500	7.600	1.100	9.500	2.600
69/70 *	30.000	4.100	1.900	5.100	5.900	950	9.000	3.050

Período	Arveja seca					Batata		
	Total	Buenos Aires	Santa Fe	Tucumán	Resto del país	Total	Buenos Aires	Córdoba
	SUPERFICIE SEMBRADA Hectáreas							
65/66 *	20.950	7.170	10.760	1.120	1.900	43.350	10.550	2.500
66/67 *	19.400	6.850	9.510	1.140	1.900	44.200	9.700	3.600
67/68 *	16.540	4.250	9.500	1.100	1.690	45.500	10.450	3.260
68/69 *	20.500	6.740	11.500	600	1.660	49.400	11.100	2.550
69/70 *	22.800	7.430	13.150	550	1.670	47.900	10.600	1.850
	SUPERFICIE COSECHADA Hectáreas							
65/66 *	19.832	6.841	10.538	1.067	1.386	36.211	10.441	2.308
66/67 *	17.743	6.174	9.040	1.065	1.464	41.893	9.420	3.505
67/68 *	12.340	2.000	7.600	1.060	1.680	41.473	10.257	3.254
68/69 *	18.360	5.900	10.200	600	1.660	45.307	10.941	2.435
69/70 *	19.450	5.350	12.130	300	1.670	44.200	10.400	1.850
	PRODUCCION Toneladas							
65/66 *	33.000	11.150	19.300	1.450	1.100	362.200	100.500	29.900
66/67 *	20.000	9.050	8.250	1.550	1.150	443.600	95.200	41.400
67/68 *	10.000	2.300	5.300	1.400	1.000	379.000	86.670	38.500
68/69 *	21.600	6.300	13.400	720	1.180	479.500	121.600	28.700
69/70 *	18.100	4.500	12.150	250	1.200	438.000	109.700	16.300

NOTA: Cifras actualizadas al 18 de septiembre de 1970. FUENTE: Secretaría de Estado de Agricultura y Ganadería de la Nación.

## Estadística agrícola

## HORTALIZAS

## Batata

Período	Batata							
	Corrientes	Chaco	Formosa	Misiones	Santa Fe	Santiago del Estero	Tucumán	Resto del país
SUPERFICIE SEMBRADA								
Hectáreas								
65/66 *	5.800	3.560	1.900	1.150	1.150	10.000	3.400	3.340
66/67 *	6.200	3.380	1.500	1.140	1.150	10.700	3.700	3.130
67/68 *	6.500	3.150	1.200	1.130	1.130	12.340	3.800	2.540
68/69 *	7.800	3.010	1.500	1.170	1.210	14.800	4.200	2.060
69/70 *	7.700	2.970	1.500	1.150	1.360	14.600	4.200	1.970
SUPERFICIE COSECHADA								
Hectáreas								
65/66 *	3.417	2.823	1.255	1.099	1.024	7.582	3.247	3.015
66/67 *	5.970	3.109	1.355	1.085	1.041	10.045	3.428	2.935
67/68 *	5.899	3.029	1.200	1.092	1.028	9.920	3.452	2.342
68/69 *	6.878	2.925	1.500	1.113	1.208	12.205	4.190	1.912
69/70 *	7.500	2.770	1.500	1.110	1.360	11.620	4.200	1.890
PRODUCCION								
Toneladas								
65/66 *	22.050	22.400	12.500	9.700	12.800	90.500	39.200	22.650
66/67 *	51.200	30.600	27.100	9.700	12.600	111.400	41.450	22.950
67/68 *	53.300	25.720	11.120	9.590	12.820	93.500	30.410	17.370
68/69 *	54.700	21.300	27.400	9.800	15.000	132.200	52.500	16.300
69/70 *	64.300	20.400	13.000	10.000	17.600	126.900	44.400	15.400

## Cebolla

Período	Cebolla											
	Total	Buenos Aires	Córdoba	Jujuy	La Rioja	Mendoza	Salta	San Juan	Santa Fe	Santiago del Estero	Tucumán	Resto del país
SUPERFICIE SEMBRADA												
Hectáreas												
65/66 *	13.350	1.200	350	680	110	2.150	440	3.070	180	2.370	390	2.410
66/67 *	13.400	1.250	400	550	70	2.180	560	2.620	150	3.240	400	1.980
67/68 *	16.430	1.305	472	565	80	2.281	412	2.513	210	6.050	439	2.103
68/69 *	19.900	1.370	530	550	130	2.050	500	2.500	170	9.600	450	2.050
69/70 *	17.700	1.350	330	470	120	1.650	340	2.150	160	8.800	360	1.970
SUPERFICIE COSECHADA												
Hectáreas												
65/66 *	12.309	1.145	306	675	87	2.145	437	3.064	174	1.785	354	2.137
66/67 *	11.634	1.192	299	545	54	2.176	454	2.614	138	1.980	365	1.817
67/68 *	14.610	1.214	377	565	70	2.281	368	2.463	200	4.650	430	1.992
68/69 *	16.500	1.310	370	550	120	2.050	500	2.500	160	6.500	450	1.990
69/70 *	16.300	1.350	330	470	120	1.650	340	1.990	160	7.620	360	1.910
PRODUCCION												
Toneladas												
65/66 *	208.900	10.800	1.880	9.400	1.500	63.100	5.630	84.500	1.260	14.600	3.110	13.120
66/67 *	197.000	11.850	2.230	7.550	900	63.700	4.540	72.400	950	16.300	3.200	13.380
67/68 *	217.000	11.000	4.600	6.300	1.340	67.200	5.730	61.550	1.460	36.300	4.240	17.280
68/69 *	224.000	12.000	3.600	7.700	2.400	58.700	7.900	52.800	1.180	54.400	4.180	19.140
69/70 *	212.700	14.400	3.000	6.500	2.400	48.400	5.500	51.000	1.150	61.100	3.100	16.150

NOTA: Cifras actualizadas al 18 de septiembre de 1970. FUENTE: Secretaría de Estado de Agricultura y Ganadería de la Nación.

## Estadística agrícola

## HORTALIZAS

Período	Espárrago					Frutilla			
	Total	Buenos Aires	Mendoza	Santa Fe	Resto del país	Total	Buenos Aires	Santa Fe	Resto del país
SUPERFICIE SEMBRADA Hectáreas									
65/66 *	550	180	80	270	20	900	210	630	60
66/67 *	550	130	90	300	30	800	170	580	50
67/68 *	830	95	86	600	49	709	129	526	54
68/69 *	820	80	90	610	40	750	135	554	61
69/70 *	840	80	90	630	40	650	130	450	70
SUPERFICIE COSECHADA Hectáreas									
65/66 *	504	142	79	265	18	848	197	606	45
66/67 *	520	112	84	300	24	793	170	576	47
67/68 *	800	80	86	600	34	500	91	356	53
68/69 *	810	80	90	610	30	733	132	544	57
69/70 *	834	80	87	630	37	610	120	420	70
PRODUCCION Toneladas									
65/66 *	1.450	150	180	1.050	70	1.700	540	1.100	60
66/67 *	1.700	130	190	1.290	90	1.450	380	1.000	70
67/68 *	4.020	614	192	3.123	91	823	100	571	152
68/69 *	3.150	80	200	2.800	70	1.850	300	1.360	190
69/70 *	3.270	90	190	2.900	90	1.430	230	981	219

Período	Garbanzo					Haba					
	Total	Córdoba	Jujuy	Salta	Resto del país	Total	Buenos Aires	Jujuy	Mendoza	Tucumán	Resto del país
SUPERFICIE SEMBRADA Hectáreas											
65/66 *	4.700	400	1.300	2.800	200	1.750	390	730	130	240	260
66/67 *	4.200	100	1.310	2.570	220	1.800	380	750	140	250	280
67/68 *	4.640	100	1.310	2.980	250	1.590	391	745	153	—	301
68/69 *	7.040	2.400	1.310	2.910	420	1.460	400	610	140	50	260
69/70 *	4.790	500	900	3.130	260	1.480	410	590	140	60	280
SUPERFICIE COSECHADA Hectáreas											
65/66 *	4.050	300	1.300	2.255	195	1.696	373	725	129	229	240
66/67 *	4.009	50	1.265	2.483	211	1.754	375	745	137	237	260
67/68 *	4.590	65	1.310	2.980	235	1.570	377	745	153	—	295
68/69 *	6.150	1.600	1.310	2.910	330	1.440	390	610	140	50	250
69/70 *	4.380	500	900	2.750	230	1.450	410	590	140	40	270
PRODUCCION Toneladas											
65/66 *	3.850	120	1.300	2.300	130	6.600	1.500	2.900	530	1.090	580
66/67 *	3.500	50	1.250	2.050	150	7.000	1.520	2.980	590	1.150	760
67/68 *	4.000	30	1.080	2.720	170	5.400	1.320	2.380	640	—	1.060
68/69 *	4.840	960	920	2.650	310	5.200	1.480	2.440	590	75	615
69/70 *	4.530	400	900	3.000	230	5.100	1.500	2.350	580	60	610

NOTA: Cifras actualizadas al 18 de septiembre de 1970. FUENTE: Secretaría de Estado de Agricultura y Ganadería de la Nación.



## Estadística agrícola

## HORTALIZAS

Periodo	Lenteja				Melón					
	Total	Buenos Aires	Chubut	Santa Fe	Total	Buenos Aires	Corrientes	Chaco	Mendoza	San Juan
SUPERFICIE SEMBRADA										
Hectáreas										
65/66 *	17.500	1.060	10	16.430	5.500	130	130	1.580	520	860
66/67 *	24.750	840	10	23.900	5.650	130	130	1.530	530	1.030
67/68 *	24.850	1.530	10	23.310	5.060	129	155	1.260	567	581
68/69 *	24.770	1.950	20	22.800	5.000	150	180	1.010	540	345
69/70 *	25.970	1.670	—	24.300	5.340	177	177	850	560	525
SUPERFICIE COSECHADA										
Hectáreas										
65/66 *	16.468	1.055	10	15.403	4.607	130	61	1.406	517	812
66/67 *	23.344	830	10	22.504	5.010	128	106	1.453	522	992
67/68 *	19.193	1.033	10	18.150	4.550	129	129	1.160	567	551
68/69 *	22.310	1.800	10	20.500	4.240	150	140	915	540	345
69/70 *	21.530	1.530	—	20.000	4.515	177	159	695	560	525
PRODUCCION										
Toneladas										
65/66 *	15.550	1.490	10	14.050	44.300	1.580	220	8.270	7.650	12.200
66/67 *	12.900	1.240	10	11.650	49.300	1.720	610	8.900	7.660	14.900
67/68 *	8.200	820	10	7.370	42.900	1.660	554	7.100	8.500	6.600
68/69 *	14.200	1.690	10	12.500	39.500	1.850	500	6.300	7.900	5.200
69/70 *	8.900	1.200	—	7.700	45.000	2.190	856	5.880	8.340	7.875

Periodo	Melón			Papa temprana						
	Santiago del Estero	Tucumán	Resto del país	Total	Corrientes	Jujuy	Misiones	Salta	Tucumán	Resto del país
SUPERFICIE SEMBRADA										
Hectáreas										
65/66 *	740	190	1.350	6.900	600	1.100	1.140	850	2.600	610
66/67 *	730	200	1.370	8.900	950	1.200	1.050	1.000	4.100	600
67/68 *	815	90	1.463	21.650	1.180	1.260	1.080	1.490	8.930	7.710
68/69 *	975	120	1.680	15.000	1.260	1.100	1.155	1.670	7.600	2.215
69/70 *	960	85	2.006	15.750	1.290	1.060	1.160	1.390	8.650	2.200
SUPERFICIE COSECHADA										
Hectáreas										
65/66 *	590	177	914	6.405	498	1.100	1.037	802	2.485	483
66/67 *	530	188	1.091	8.175	852	1.170	1.009	897	3.765	482
67/68 *	700	90	1.224	19.491	1.148	1.255	1.036	1.274	8.036	6.742
68/69 *	622	105	1.423	14.614	1.141	1.075	1.118	1.670	7.600	2.010
69/70 *	725	40	1.634	15.350	1.190	1.060	1.110	1.180	8.650	2.160
PRODUCCION										
Toneladas										
65/66 *	8.910	1.610	3.860	39.400	2.900	8.500	3.300	5.300	15.750	3.650
66/67 *	8.100	1.730	5.680	54.300	5.500	6.400	3.600	6.200	29.800	2.800
67/68 *	11.700	720	6.066	146.450	7.400	10.200	3.450	10.800	79.500	35.100
68/69 *	8.800	1.000	7.950	119.800	5.240	8.680	3.800	12.900	79.200	9.980
69/70 *	10.545	260	9.054	91.500	7.900	8.500	4.420	8.400	55.100	7.180

NOTA: Cifras actualizadas al 18 de septiembre de 1970. FUENTE: Secretaría de Estado de Agricultura y Ganadería de la Nación.

## Estadística agrícola

## HORTALIZAS

Período	Papa semitemprana												
	Total	Buenos Aires	Córdoba	Chaco	Entre Ríos	Jujuy	Mendoza	Salta	San Juan	San Luis	Santa Fe	Tucumán	Resto del país
	SUPERFICIE SEMBRADA												
	Hectáreas												
65/66 *	54.700	8.400	9.050	3.400	7.700	1.320	800	900	470	1.310	18.600	1.560	1.190
66/67 *	55.800	9.200	9.200	2.200	9.970	1.350	850	1.000	430	1.700	16.200	1.750	1.950
67/68 *	50.590	13.355	10.140	—	3.730	1.370	883	610	464	1.900	14.045	2.000	2.093
68/69 *	52.400	14.700	10.700	—	1.600	1.605	840	770	380	3.050	15.200	1.200	2.355
69/70 *	46.700	13.000	7.900	—	1.700	1.300	900	840	360	2.300	14.100	900	3.400
	SUPERFICIE COSECHADA												
	Hectáreas												
65/66 *	51.213	8.232	8.792	3.198	6.467	1.320	796	855	465	902	17.728	1.423	1.035
66/67 *	52.993	8.872	9.083	1.975	9.244	1.350	847	875	420	1.700	15.427	1.611	1.589
67/68 *	44.692	11.520	9.777	—	2.307	1.370	883	512	464	1.390	13.234	1.550	1.685
68/69 *	49.583	14.127	10.500	—	1.450	1.605	834	770	380	2.280	14.730	1.200	1.707
69/70 *	43.700	12.750	7.350	—	1.570	1.300	900	840	360	1.930	13.400	780	2.520
	PRODUCCION												
	Toneladas												
65/66 *	379.700	58.800	67.200	17.400	27.300	8.100	7.400	6.500	5.700	6.600	157.200	9.700	7.800
66/67 *	385.400	62.500	61.200	13.000	46.500	8.600	8.500	7.200	5.100	13.600	137.200	10.200	11.800
67/68 *	253.500	56.800	73.500	—	5.000	6.900	8.250	3.730	2.920	10.600	61.400	10.550	13.850
68/69 *	473.500	166.400	85.300	—	5.800	9.800	7.900	6.200	4.100	18.400	139.000	16.800	13.800
69/70 *	326.000	108.300	40.000	—	6.300	7.700	8.600	5.400	1.200	11.900	114.400	4.400	17.800

Período	Papa semitardía						
	Total	Buenos Aires	Córdoba	Chubut	Mendoza	Río Negro	Resto del país
	SUPERFICIE SEMBRADA						
	Hectáreas						
65/66 *	94.000	84.000	—	200	1.500	5.600	1.050
66/67 *	87.050	77.050	—	160	1.500	5.500	1.040
67/68 *	118.050	107.950	—	—	1.650	5.455	1.230
68/69 *	121.800	112.300	—	—	1.640	5.340	1.120
69/70 *	110.900	101.050	—	—	1.640	5.535	1.150
	SUPERFICIE COSECHADA						
	Hectáreas						
65/66 *	91.599	82.313	—	190	1.193	5.600	813
66/67 *	86.027	76.673	—	160	1.175	5.500	814
67/68 *	116.896	107.001	—	—	1.650	5.255	1.225
68/69 *	121.300	111.829	—	—	1.640	5.340	1.091
69/70 *	110.640	100.900	—	—	1.640	5.535	1.130
	PRODUCCION						
	Toneladas						
65/66 *	984.200	902.800	—	1.150	8.800	48.800	5.750
66/67 *	1.226.500	1.144.700	—	1.000	8.800	45.100	5.700
67/68 *	1.461.200	1.380.300	—	—	9.300	45.000	7.040
68/69 *	1.630.400	1.543.700	—	—	11.800	52.100	6.800
69/70 *	1.804.000	1.715.500	—	—	11.700	53.500	6.700

NOTA: Cifras actualizadas al 18 de septiembre de 1970. FUENTE: Secretaría de Estado de Agricultura y Ganadería de la Nación.

## Estadística agrícola

## HORTALIZAS

Período	Papa tardía						Pimiento y ají (1)				
	Total	Buenos Aires	Córdoba	Mendoza	Santa Fe	Santiago del Estero	Resto del país	Total	Buenos Aires	Jujuy	Mendoza
SUPERFICIE SEMBRADA											
Hectáreas											
65/66 *	18.400	2.430	1.050	530	12.800	1.210	380	11.400	990	970	3.160
66/67 *	16.750	2.750	1.150	570	11.250	650	380	11.300	1.150	1.010	2.630
67/68 *	19.860	2.680	3.570	595	12.300	540	175	11.275	1.246	1.010	2.395
68/69 *	19.900	2.200	3.300	544	12.760	740	356	10.980	1.260	1.000	1.650
69/70 *	21.350	2.300	3.330	523	13.430	1.000	767	11.570	1.373	1.070	1.456
SUPERFICIE COSECHADA											
Hectáreas											
65/66 *	15.659	2.412	1.046	530	10.223	1.068	380	10.884	983	965	3.160
66/67 *	15.982	2.608	1.144	567	10.746	543	374	10.617	1.136	1.010	2.623
67/68 *	18.710	2.091	3.564	591	11.925	365	174	10.593	1.178	950	2.395
68/69 *	17.294	1.963	1.667	544	12.225	625	270	10.330	1.180	1.000	1.250
69/70 *	20.020	2.150	2.800	523	13.050	730	767	11.360	1.373	988	1.456
PRODUCCION											
Toneladas											
65/66 *	81.000	18.100	5.900	6.000	39.700	7.700	3.600	73.800	5.550	14.600	23.400
66/67 *	131.000	17.100	7.900	5.600	92.900	4.020	3.480	67.500	7.200	15.300	19.800
67/68 *	105.400	8.000	24.700	5.850	63.100	2.700	1.050	75.390	8.404	12.500	17.300
68/69 *	116.400	11.200	9.500	5.300	83.800	4.500	2.100	72.450	7.600	14.000	9.000
69/70 *	114.900	13.100	8.000	5.200	76.800	5.340	6.460	85.060	9.980	14.200	10.234

Período	Pimiento y ají (1)			Poroto chaucha						
	Salta	Tucumán	Resto del país	Total	Buenos Aires	Jujuy	Mendoza	Santa Fe	Tucumán	Resto del país
SUPERFICIE SEMBRADA										
Hectáreas										
65/66 *	3.520	1.110	1.650	3.550	590	720	360	400	470	1.010
66/67 *	3.340	1.180	1.990	3.600	560	750	380	390	510	1.010
67/68 *	3.710	1.190	1.724	3.980	566	750	430	404	835	995
68/69 *	4.090	1.220	1.760	3.950	560	775	380	344	900	991
69/70 *	4.575	1.183	1.913	3.600	581	420	413	417	760	1.009
SUPERFICIE COSECHADA										
Hectáreas										
65/66 *	3.152	1.026	1.598	3.305	585	720	359	385	455	801
66/67 *	2.838	1.112	1.898	3.304	518	750	380	380	445	831
67/68 *	3.430	1.076	1.564	3.792	543	750	427	373	835	864
68/69 *	4.040	1.190	1.670	3.765	529	775	380	328	900	853
69/70 *	4.555	1.175	1.813	3.346	566	420	413	342	711	894
PRODUCCION										
Toneladas										
65/66 *	16.950	8.700	4.600	23.400	1.750	10.450	2.900	1.240	3.900	3.160
66/67 *	10.800	9.050	5.350	24.300	1.500	10.800	3.100	1.450	3.800	3.650
67/68 *	21.560	11.024	4.602	27.000	1.550	9.000	3.460	1.524	8.085	3.381
68/69 *	23.790	12.790	5.270	30.900	1.570	12.320	3.000	1.200	8.500	4.310
69/70 *	30.718	14.101	5.827	23.700	1.680	6.820	3.220	1.192	5.690	5.098

(1) A partir del período 1967/68 no figuran las cifras correspondientes a ají.

NOTA: Cifras actualizadas al 18 de septiembre de 1970. FUENTE: Secretaría de Estado de Agricultura y Ganadería de la Nación.

## Estadística agrícola

## HORTALIZAS

Período	Poroto verde						Poroto seco					
	Total	Formosa	Mendoza	Santiago del Estero	Tucumán	Resto del país	Total	Córdoba	Misiones	Salta	Tucumán	Resto del país
SUPERFICIE SEMBRADA												
Hectáreas												
65/66 *	1.350	170	330	340	180	330	39.800	19.240	1.200	16.300	960	2.100
66/67 *	1.400	90	340	470	200	300	40.100	8.080	1.170	27.960	1.000	1.890
67/68 *	1.170	125	340	440	—	265	60.700	7.420	1.372	49.460	600	1.848
68/69 *	1.050	93	280	424	—	253	60.300	13.700	1.415	42.660	800	1.725
69/70 *	864	57	286	260	—	261	46.200	9.600	1.490	32.360	1.000	1.750
SUPERFICIE COSECHADA												
Hectáreas												
65/66 *	1.145	133	324	245	175	268	28.332	8.613	1.100	15.840	952	1.827
66/67 *	1.115	90	340	267	171	247	28.707	7.641	1.050	17.340	953	1.723
67/68 *	1.063	94	338	368	—	263	38.321	5.077	1.148	29.715	600	1.781
68/69 *	911	65	278	320	—	248	56.685	11.595	1.297	41.329	800	1.664
69/70 *	786	34	286	208	—	258	41.300	4.860	1.420	32.360	1.000	1.660
PRODUCCION												
Toneladas												
65/66 *	4.500	250	2.900	500	450	400	29.800	7.300	1.100	18.150	1.200	2.050
66/67 *	4.750	270	3.100	520	440	420	27.300	5.550	1.050	17.500	1.150	2.050
67/68 *	4.630	234	3.150	810	—	436	22.860	2.013	1.011	17.814	270	1.752
68/69 *	3.800	170	2.500	720	—	410	31.900	1.440	1.200	27.000	500	1.760
69/70 *	3.560	63	2.590	450	—	457	39.500	1.000	1.300	34.700	700	1.800

Período	Sandía								
	Total	Corrientes	Chaco	Entre Ríos	Mendoza	Santa Fe	Santiago del Estero	Tucumán	Resto del país
SUPERFICIE SEMBRADA									
Hectáreas									
65/66 *	17.800	3.890	5.170	2.020	590	430	2.370	1.040	2.290
66/67 *	18.300	3.960	5.310	2.260	590	680	2.400	1.090	2.010
67/68 *	16.600	3.590	4.080	1.937	580	870	2.430	825	2.288
68/69 *	16.800	3.920	3.480	2.130	535	550	2.660	775	2.750
69/70 *	17.220	4.203	2.620	2.159	545	773	2.785	662	3.473
SUPERFICIE COSECHADA									
Hectáreas									
65/66 *	13.052	1.675	4.662	1.204	583	378	1.855	922	1.773
66/67 *	14.570	2.290	5.088	1.306	581	661	1.865	1.000	1.779
67/68 *	13.900	3.040	3.570	1.209	580	790	2.005	700	2.006
68/69 *	14.500	3.580	3.160	1.880	535	508	1.850	650	2.337
69/70 *	14.595	3.866	2.150	1.903	545	700	2.285	178	2.968
PRODUCCION									
Toneladas									
65/66 *	164.100	8.170	60.000	9.290	11.240	5.730	44.790	9.170	15.710
66/67 *	185.300	17.240	62.990	11.420	11.200	10.110	45.950	9.900	16.490
67/68 *	164.800	26.400	37.000	11.250	11.100	13.200	41.000	8.600	16.250
68/69 *	184.600	47.200	30.400	21.000	10.100	10.600	41.400	6.500	17.400
69/70 *	189.300	46.780	21.175	21.880	10.350	16.500	48.800	1.239	22.576

NOTA: Cifras actualizadas al 18 de septiembre de 1970. FUENTE: Secretaría de Estado de Agricultura y Ganadería de la Nación.



## Estadística agrícola

## HORTALIZAS

Período	Tomate									
	Total	Buenos Aires	Jujuy	Mendoza	Río Negro	Salta	San Juan	Santa Fe	Tucumán	Resto del país
SUPERFICIE SEMBRADA										
Hectáreas										
65/66 *	19.300	1.870	2.840	5.000	3.590	2.290	1.360	450	690	1.210
66/67 *	21.900	1.900	2.910	6.200	3.900	2.400	1.520	570	700	1.800
67/68 *	21.350	1.836	3.025	5.865	3.373	2.142	1.130	462	781	2.736
68/69 *	22.050	1.850	3.290	4.300	3.960	2.670	900	580	1.000	3.500
69/70 *	25.090	2.030	3.160	4.850	4.600	3.680	1.540	530	1.280	3.420
SUPERFICIE COSECHADA										
Hectáreas										
65/66 *	18.037	1.737	2.840	4.997	3.136	2.099	1.220	427	656	925
66/67 *	20.329	1.705	2.910	6.132	3.705	1.940	1.390	517	681	1.349
67/68 *	19.880	1.742	2.642	5.865	3.073	2.142	1.130	366	748	2.172
68/69 *	20.220	1.680	3.070	4.300	3.960	2.550	900	490	1.000	2.270
69/70 *	19.900	1.890	1.260	4.850	4.400	1.280	1.170	480	1.280	3.290
PRODUCCION										
Toneladas										
65/66 *	303.800	28.350	42.600	66.850	58.450	41.300	26.450	17.350	11.860	10.590
66/67 *	333.600	26.650	43.500	80.700	75.950	32.500	23.700	21.250	12.420	16.930
67/68 *	314.800	26.750	32.700	80.600	49.300	42.060	22.600	12.800	14.050	33.940
68/69 *	352.100	25.700	42.050	55.400	85.900	51.300	13.700	16.400	20.900	40.750
69/70 *	357.600	30.500	21.100	66.100	87.000	33.200	19.500	13.900	23.800	62.500

Período	Zapallo											
	Total	Buenos Aires	Córdoba	Corrientes	Chaco	La Rioja	Mendoza	San Juan	Santa Fe	Santiago del Estero	Tucumán	Resto del país
SUPERFICIE SEMBRADA												
Hectáreas												
65/66 *	31.450	3.450	3.070	2.140	1.020	470	1.420	400	2.380	6.670	5.000	5.430
66/67 *	33.600	4.620	2.730	2.030	1.160	390	1.500	400	2.400	7.700	5.200	5.470
67/68 *	30.000	3.545	3.665	1.820	1.390	510	1.480	320	2.620	7.850	1.770	5.030
68/69 *	30.700	3.600	4.000	1.760	1.060	450	1.355	243	2.290	9.330	1.540	5.072
69/70 *	32.200	3.581	3.525	1.791	1.230	337	1.455	218	3.650	9.480	1.560	5.373
SUPERFICIE COSECHADA												
Hectáreas												
65/66 *	26.611	3.287	2.829	963	803	372	1.420	391	1.890	5.430	4.840	4.386
66/67 *	30.325	4.563	2.173	1.881	1.058	282	1.494	393	1.918	6.585	5.032	4.946
67/68 *	24.752	3.524	2.994	1.367	1.305	388	1.480	319	2.363	4.730	1.770	4.512
68/69 *	25.758	3.561	2.991	1.339	959	300	1.355	243	2.155	6.570	1.540	4.745
69/70 *	27.350	3.568	3.525	1.609	1.075	93	1.455	218	3.444	6.765	630	4.968
PRODUCCION												
Toneladas												
65/66 *	313.150	36.200	20.600	9.000	17.450	4.700	38.900	5.840	24.200	90.150	36.200	29.910
66/67 *	374.800	51.150	15.750	23.250	28.500	3.500	40.200	5.870	21.500	116.650	37.100	31.330
67/68 *	324.100	40.020	16.610	11.800	26.530	8.670	41.100	4.500	42.700	75.600	23.440	33.130
68/69 *	325.500	46.400	11.500	10.400	15.500	5.300	37.500	3.400	34.400	102.500	17.500	41.100
69/70 *	382.300	46.739	20.175	18.996	12.780	1.113	42.210	2.922	80.420	107.448	3.992	45.505

NOTA: Cifras actualizadas al 18 de septiembre de 1970. FUENTE: Secretaría de Estado de Agricultura y Ganadería de la Nación.

## IV. ESTADISTICA GANADERA

## 1. — FAENA DE GANADO

Total de frigoríficos, fábricas y C.A.P. Lisandro de la Torre

Miles de cabezas

Periodo	Bovinos						
	Total	Novillos	Novillitos	Vacas	Vaquillonas	Terneros	Toros, torunos y bueyes
	TOTAL (1)						
1968 *	(2) 12.802,0	2.624,3	781,1	1.506,2	734,1	940,5	240,0
1969 *	(3) 13.791,4	3.392,1	682,7	1.219,8	636,6	567,5	232,7
A. 1969 *	573,7	250,0	56,7	126,0	55,2	63,9	21,9
M. » *	583,9	278,9	53,3	119,7	54,7	57,8	19,5
J. » *	560,7	280,9	53,2	106,6	52,7	51,5	15,8
J. » *	605,5	297,9	60,0	126,8	56,1	44,3	20,4
A. » *	563,3	301,3	55,7	102,8	48,7	33,9	20,9
S. » *	578,7	321,1	58,4	97,6	48,9	33,9	18,8
O. » *	574,7	338,1	55,9	74,9	50,4	36,2	19,2
N. » *	533,8	299,3	51,9	77,1	47,8	38,7	19,0
D. » *	555,8	294,1	55,8	86,5	51,4	47,3	20,7
E. 1970 *	505,6	258,7	52,1	86,5	42,8	48,0	17,5
F. » *	480,8	223,2	46,7	106,6	40,2	44,8	19,3
M. » *	586,5	253,0	53,6	151,4	45,6	58,0	24,9
A. » *	623,0	275,5	56,8	153,4	44,7	69,1	23,5
	PARA EXPORTACION						
1968 *	2.804,1	1.597,9	6,7	962,4	4,8	23,7	208,6
1969 *	3.401,5	2.279,8	42,6	816,0	7,9	39,6	215,6
A. 1969 *	283,7	165,0	4,4	90,2	0,6	3,3	20,2
M. » *	306,6	193,5	6,2	85,6	0,4	2,9	18,0
J. » *	295,5	199,0	6,7	71,2	0,4	3,7	14,5
J. » *	329,9	212,9	5,7	87,4	1,0	3,8	19,1
A. » *	305,0	210,4	3,1	68,1	1,2	2,8	19,4
S. » *	311,3	220,5	3,5	65,1	1,1	3,6	17,5
O. » *	299,2	227,5	2,0	47,1	0,7	3,9	18,0
N. » *	279,7	204,4	2,0	50,2	0,7	4,5	17,9
D. » *	271,8	188,5	1,4	57,3	0,3	4,9	19,4
E. 1970 *	244,6	161,1	1,6	59,2	0,4	6,1	16,2
F. » *	241,6	135,1	3,0	79,5	0,9	5,1	18,0
M. » *	325,3	168,8	2,9	120,7	2,0	7,6	23,3
A. » *	351,6	188,4	7,7	120,7	2,3	10,6	21,9
	PARA CONSUMO						
1968 *	(2) 9.958,6	1.023,1	773,9	511,4	728,5	916,3	29,6
1969 *	(3) 10.350,3	1.106,9	639,6	373,8	627,9	527,6	14,5
A. 1969 *	286,2	84,7	52,3	32,8	54,5	60,5	1,4
M. » *	273,2	84,8	47,0	31,1	54,2	54,9	1,2
J. » *	261,6	81,4	46,5	32,6	52,2	47,8	1,1
J. » *	271,0	84,5	54,2	35,7	54,9	40,6	1,1
A. » *	254,7	90,5	52,6	31,9	47,4	31,1	1,2
S. » *	263,9	100,0	54,9	29,9	47,7	30,3	1,1
O. » *	272,9	110,0	53,8	26,1	49,7	32,3	1,0
N. » *	251,6	94,4	50,0	25,2	47,0	34,0	1,0
D. » *	280,8	105,0	54,3	27,0	51,1	42,3	1,1
E. 1970 *	258,1	97,0	50,5	25,2	42,4	41,9	1,1
F. » *	235,6	87,7	43,6	24,3	39,2	39,7	1,1
M. » *	256,7	83,7	50,7	26,9	43,6	50,4	1,4
A. » *	267,0	86,6	49,0	29,2	42,4	58,3	1,5

(1) Incluye lo destinado a digestor. (2) Incluye las estimaciones correspondientes a "Establecimientos Agropecuarios" y "Mataderos del Interior", cuyas cifras respectivas son: 300,0 y 5.675,8 y (3) 360,0 y 6.700,0. FUENTE: Junta Nacional de Carnes. Última información recibida el 30/7/70.

## FAENA DE GANADO

Total de frigoríficos, fábricas y C.A.P. Lisandro de la Torre

## Ovinos

Período	Total (1)				Para exportación				Para consumo			
	Total	Corderos y borregos	Capones y carneros	Ovejas	Total	Corderos y borregos	Capones y carneros	Ovejas	Total	Corderos y borregos	Capones y carneros	Ovejas
Miles de cabezas												
1968 *	(2) 11.664,8	3.228,2	265,7	1.917,4	3.383,9	1.372,9	249,6	1.761,4	(2) 8.272,4	1.853,2	15,6	150,1
1969 *	(3) 10.765,6	3.472,9	453,4	1.139,3	3.522,6	2.091,4	422,9	1.008,3	(3) 7.236,9	1.379,2	30,1	127,6
A. 1969 *	349,2	184,2	35,5	129,5	222,1	72,7	35,4	114,0	126,6	111,4	—	15,2
M. » *	262,1	130,9	33,6	97,6	163,5	43,2	33,3	87,0	98,2	87,5	0,3	10,4
J. » *	224,0	120,7	29,0	74,3	139,6	46,6	24,3	68,7	84,1	74,0	4,7	5,4
J. » *	261,4	193,1	23,9	44,4	149,1	88,4	18,9	41,8	112,1	104,6	5,0	2,5
A. » *	364,4	291,1	22,7	50,6	225,4	160,6	18,6	46,2	138,7	130,3	4,1	4,3
S. » *	459,9	380,5	55,3	24,1	315,7	240,4	53,1	22,2	143,9	140,0	2,2	1,7
O. » *	488,9	418,3	24,4	46,2	345,4	280,3	24,1	41,0	143,3	137,9	0,3	5,1
N. » *	509,0	420,2	38,7	50,1	390,1	309,6	36,2	44,3	118,8	110,5	2,4	5,9
D. » *	535,5	402,8	55,3	77,4	382,8	258,3	53,6	70,9	152,7	144,4	1,7	6,6
E. 1970 *	344,7	199,9	37,7	107,1	259,2	123,7	36,3	99,2	85,4	76,1	1,4	7,9
F. » *	293,4	145,8	46,4	101,2	218,6	83,5	45,6	89,5	74,7	62,2	0,8	11,7
M. » *	291,2	141,2	36,8	113,2	209,6	72,9	35,1	101,6	81,4	68,2	1,7	11,5
A. » *	263,5	130,3	44,3	88,9	169,3	51,5	42,5	75,3	94,1	78,8	1,8	13,5

## Porcinos

Período	Total (1)			Para exportación			Para consumo			Reses para cortar		
	Total	Cerdos	Cachorros y lechones	Total	Cerdos	Cachorros y lechones	Total	Cerdos	Cachorros y lechones	Total	Cerdos	Cachorros y lechones
Miles de cabezas												
1968 *	(4) 2.296,9	1.526,2	30,7	58,0	58,0	—	(4) 2.094,6	1.331,0	23,6	143,1	136,1	7,0
1969 *	(5) 2.451,0	1.718,5	27,5	12,5	12,5	—	(5) 2.279,4	1.551,9	22,5	157,0	152,1	4,9
A. 1969 *	145,9	144,1	1,8	2,0	2,0	—	130,4	128,8	1,6	13,5	13,2	0,3
M. » *	148,0	146,6	1,4	—	—	—	131,7	130,6	1,1	16,1	15,9	0,2
J. » *	150,4	148,6	1,8	—	—	—	138,9	137,5	1,4	11,3	10,9	0,4
J. » *	172,6	170,4	2,2	—	—	—	159,9	158,2	1,7	12,4	12,0	0,4
A. » *	151,5	149,3	2,2	—	—	—	139,2	137,5	1,7	12,0	11,6	0,4
S. » *	159,6	157,6	2,0	—	—	—	141,6	140,1	1,5	17,8	17,4	0,4
O. » *	160,8	158,7	2,1	—	—	—	143,4	141,6	1,8	17,2	16,9	0,3
N. » *	131,3	127,9	3,4	—	—	—	116,2	113,2	3,0	14,9	14,5	0,4
D. » *	141,4	134,6	6,8	—	—	—	123,1	117,3	5,8	18,1	17,1	1,0
E. 1970 *	124,7	123,3	1,4	—	—	—	107,7	106,6	1,1	16,7	16,4	0,3
F. » *	118,8	117,6	1,2	—	—	—	103,8	102,9	0,9	14,8	14,6	0,2
M. » *	133,3	131,9	1,4	0,1	0,1	—	121,0	119,9	1,1	12,1	11,8	0,3
A. » *	138,2	136,6	1,6	—	—	—	130,5	129,2	1,3	7,5	7,2	0,3

(1) Incluye lo destinado a digestor. (2) Incluye las estimaciones correspondientes a "Establecimientos Agropecuarios" y "Mataderos del Interior", cuyas cifras respectivas son: 3.800,0 y 2.453,5, (3) 3.800,0 y 1.900,0, (4) 380,0 y 360,0 y (5) 380,0 y 325,0. FUENTE: Junta Nacional de Carnes. NOTA: En ovinos las cifras anuales incluyen la zona patagónica. Última información recibida el 30/7/70.



## Estadística ganadera

## FAENA DE GANADO

## Frigoríficos y fábricas

Miles de cabezas

Período	Bovinos						
	Total	Novillos	Novillitos	Vacas	Vaquillonas	Terneros	Toros, torunos y bueyes
TOTAL (1)							
1968 *	6.305,9	2.477,9	692,2	1.485,1	636,2	782,5	232,0
1969 *	6.191,9	3.188,2	620,5	1.179,6	518,5	456,5	228,6
A. 1969 *	524,5	235,1	51,4	121,8	44,1	50,8	21,3
M. » *	540,2	263,6	49,1	115,9	45,3	47,1	19,2
J. » *	521,0	268,6	49,2	102,3	43,2	42,2	15,5
J. » *	562,5	282,5	55,6	122,6	46,0	35,7	20,1
A. » *	522,2	283,8	51,1	99,4	39,8	27,4	20,7
S. » *	533,5	301,4	52,5	94,8	39,5	26,8	18,5
O. » *	527,3	315,4	50,4	73,0	40,2	29,3	19,0
N. » *	491,2	281,5	46,6	74,8	38,3	31,3	18,7
D. » *	509,4	275,4	49,9	83,7	41,7	38,4	20,3
E. 1970 *	465,0	240,4	47,8	84,3	35,4	39,9	17,2
F. » *	444,9	207,0	42,9	105,1	33,2	37,9	18,8
M. » *	544,5	237,0	49,0	149,8	36,4	47,9	24,4
A. » *	577,7	257,5	52,4	150,6	36,2	58,0	23,0
PARA EXPORTACION							
1968 *	2.792,9	1.592,8	6,5	958,4	4,7	23,5	207,0
1969 *	3.375,9	2.257,8	42,5	813,3	7,7	39,5	215,1
A. 1969 *	281,9	163,6	4,4	89,8	0,6	3,4	20,1
M. » *	304,3	191,3	6,2	85,5	0,4	2,9	18,0
J. » *	294,0	197,8	6,7	71,0	0,3	3,7	14,5
J. » *	327,9	211,3	5,7	87,1	1,0	3,7	19,1
A. » *	303,1	209,0	3,1	67,6	1,2	2,8	19,4
S. » *	308,5	218,1	3,4	64,9	1,1	3,5	17,5
O. » *	295,1	223,6	2,0	46,9	0,7	3,9	18,0
N. » *	277,0	202,2	1,9	50,0	0,7	4,5	17,7
D. » *	269,8	186,8	1,4	57,1	0,3	4,9	19,3
E. 1970 *	243,9	160,6	1,5	59,1	0,4	6,1	16,2
F. » *	241,3	134,9	3,0	79,4	0,9	5,1	18,0
M. » *	325,0	168,7	2,9	120,6	2,0	7,6	23,2
A. » *	350,7	187,9	7,7	120,3	2,3	10,6	21,9
PARA CONSUMO							
1968 *	3.476,1	881,9	685,3	496,1	630,9	758,7	23,2
1969 *	2.777,6	925,1	577,6	337,1	510,0	416,8	11,0
A. 1969 *	239,1	71,1	47,0	29,1	43,5	47,5	0,9
M. » *	232,1	71,8	42,9	27,5	44,8	44,2	0,9
J. » *	223,6	70,3	42,4	28,7	42,8	38,5	0,9
J. » *	230,0	70,7	49,8	31,9	44,9	31,9	0,8
A. » *	215,6	74,4	48,0	29,1	38,6	24,5	1,0
S. » *	221,6	82,8	49,0	27,4	38,3	23,3	0,8
O. » *	229,6	91,2	48,4	24,3	39,5	25,4	0,8
N. » *	211,7	78,8	44,6	23,2	37,5	26,8	0,8
D. » *	236,5	88,0	48,5	24,2	41,4	33,6	0,8
E. 1970 *	218,2	79,3	46,2	23,1	35,0	33,7	0,9
F. » *	200,1	71,7	39,8	22,9	32,2	32,8	0,7
M. » *	215,1	68,0	46,0	25,4	34,4	40,3	1,0
A. » *	222,8	69,1	44,7	27,0	33,8	47,3	0,9

(1) Incluye lo destinado a digestor. FUENTE: Junta Nacional de Carnes, Última información recibida el 30/7/70.



## Estadística ganadera

**FAENA DE GANADO**  
Frigoríficos y fábricas

**Ovinos**

Período	Total (1)				Para exportación				Para consumo			
	Total	Corderos y borregos	Capones y carneros	Ovejas	Total	Corderos y borregos	Capones y carneros	Ovejas	Total	Corderos y borregos	Capones y carneros	Ovejas
Miles de cabezas												
1968 *	4.974,3	2.955,4	265,2	1.753,7	3.203,8	1.347,1	249,2	1.607,5	1.762,8	1.606,7	15,6	140,5
1969 *	4.386,7	3.022,8	353,5	1.010,4	3.179,4	1.954,1	325,0	900,3	1.201,5	1.066,4	28,2	106,9
A. 1969	305,1	159,2	28,4	117,5	206,7	72,7	28,4	105,6	98,0	86,4	0,1	11,5
M. » *	219,7	108,5	26,6	84,6	147,6	43,2	26,2	78,2	71,8	65,2	0,3	6,3
J. » *	186,7	100,1	23,7	62,9	124,4	46,1	18,9	59,4	62,0	53,9	4,7	3,4
J. » *	223,1	163,1	18,9	41,1	137,5	84,6	14,2	38,7	85,4	78,3	4,7	2,4
A. » *	307,4	247,2	18,1	42,1	202,0	150,1	14,0	37,9	105,2	97,0	4,0	4,2
S. » *	387,6	324,5	49,6	13,5	276,4	217,3	47,4	11,7	111,1	107,2	2,2	1,7
O. » *	409,0	352,6	18,1	38,3	303,1	249,8	18,1	35,2	105,7	102,6	—	3,1
N. » *	441,8	364,6	29,7	47,5	349,3	278,2	28,7	42,4	92,3	86,2	1,0	5,1
D. » *	463,1	346,3	50,4	66,4	332,4	222,5	48,8	61,1	130,5	123,6	1,7	5,2
E. 1970 *	305,2	171,6	33,9	99,7	234,7	107,6	32,6	94,5	70,5	64,0	1,4	5,1
F. » *	262,1	128,7	42,1	91,3	200,5	76,1	41,2	83,2	61,4	52,5	0,8	8,1
M. » *	260,4	125,4	32,5	102,5	193,9	70,3	30,9	92,7	66,3	55,0	1,7	9,6
A. » *	229,4	106,1	41,8	81,5	155,9	44,8	40,0	71,1	73,4	61,3	1,8	10,3

**Porcinos**

Período	Total (1)			Para exportación			Para consumo			Reses para cortar		
	Total	Cerdos	Cachorros y lechones	Total	Cerdos	Cachorros y lechones	Total	Cerdos	Cachorros y lechones	Total	Cerdos	Cachorros y lechones
Miles de cabezas												
1968 *	1.346,6	1.315,9	30,7	58,0	58,0	—	1.144,4	1.120,8	23,6	143,1	136,1	7,0
1969 *	1.445,7	1.418,2	27,5	12,5	12,5	—	1.301,2	1.278,7	22,5	130,1	125,2	4,9
A. 1969	123,1	121,2	1,9	2,0	2,0	—	107,5	105,9	1,6	13,5	13,2	0,3
M. » *	125,2	123,9	1,3	—	—	—	109,0	107,9	1,1	16,1	15,9	0,2
J. » *	126,5	124,7	1,8	—	—	—	115,0	113,6	1,4	11,3	10,9	0,4
J. » *	145,6	143,5	2,1	—	—	—	133,0	131,3	1,7	12,4	12,0	0,4
A. » *	124,1	122,0	2,1	—	—	—	111,9	110,2	1,7	12,0	11,6	0,4
S. » *	129,2	127,2	2,0	—	—	—	118,2	116,7	1,5	10,8	10,4	0,4
O. » *	129,4	127,3	2,1	—	—	—	119,1	117,3	1,8	10,1	9,8	0,3
N. » *	104,3	100,8	3,5	—	—	—	95,2	92,1	3,1	8,8	8,4	0,4
D. » *	110,4	103,5	6,9	—	—	—	98,8	93,0	5,8	11,3	10,3	1,0
E. 1970 *	97,0	95,6	1,4	—	—	—	85,8	84,7	1,1	11,0	10,7	0,3
F. » *	92,3	91,1	1,2	—	—	—	82,4	81,5	0,9	9,7	9,5	0,2
M. » *	103,6	102,2	1,4	0,1	0,1	—	91,3	90,2	1,1	12,1	11,8	0,3
A. » *	109,4	107,8	1,6	—	—	—	101,8	100,5	1,3	7,5	7,2	0,3

(1) Incluye lo destinado a digestor. FUENTE: Junta Nacional de Carnes. NOTA: En ovinos las cifras anuales incluyen la zona patagónica. Última información recibida el 30/7/70.

## Estadística ganadera

## 2. — CARNE OBTENIDA EN LA FAENA

Total de frigoríficos, fábricas y C.A.P. Lisandro de la Torre

Período	Miles de toneladas						
	Bovinos						
	Total	Novillos	Novillitos	Vacas	Vaquillonas	Terneros	Toros, torunos y bueyes
TOTAL (1)							
1968 *	(2) 2.561,3	685,5	145,8	287,4	118,0	106,4	72,4
1969 *	(3) 2.851,5	910,2	129,1	243,0	104,5	65,9	70,8
A. 1969 *	126,0	67,9	10,6	24,8	9,0	7,2	6,5
M. » *	130,0	75,5	10,0	23,2	9,0	6,6	5,7
J. » *	124,7	74,9	10,0	20,7	8,7	5,9	4,5
J. » *	135,6	79,4	11,4	24,3	9,3	5,1	6,1
A. » *	129,6	80,1	10,7	20,3	8,2	3,9	6,4
S. » *	134,3	85,8	11,1	19,4	8,1	4,0	5,9
O. » *	136,2	91,4	10,7	15,3	8,4	4,3	6,1
N. » *	124,6	79,9	9,9	16,2	7,9	4,6	6,1
D. » *	126,3	77,2	10,7	18,0	8,4	5,6	6,4
E. 1970 *	114,0	68,1	9,9	18,1	7,0	5,5	5,4
F. » *	106,2	58,1	8,8	21,8	6,5	5,3	5,7
M. » *	127,0	65,2	10,1	30,4	7,4	6,6	7,3
A. » *	134,2	71,5	10,7	30,2	7,2	7,8	6,8
PARA EXPORTACION							
1968 *	668,6	429,0	1,0	172,1	0,7	2,2	63,6
1969 *	863,7	631,2	7,1	154,4	1,2	3,7	66,1
A. 1969 *	70,7	46,7	0,7	16,9	0,1	0,3	6,0
M. » *	76,4	53,9	1,1	15,7	0,1	0,3	5,3
J. » *	73,0	54,3	1,1	12,9	0,1	0,4	4,2
J. » *	81,2	58,2	1,0	15,8	0,2	0,3	5,7
A. » *	77,0	57,4	0,5	12,7	0,2	0,2	6,0
S. » *	79,4	60,5	0,6	12,3	0,2	0,3	5,5
O. » *	79,2	63,4	0,3	9,2	0,1	0,4	5,8
N. » *	72,9	56,2	0,3	10,2	0,1	0,4	5,7
D. » *	69,2	50,9	0,3	11,5	—	0,5	6,0
E. 1970 *	61,7	43,7	0,3	12,1	0,1	0,5	5,0
F. » *	58,5	36,0	0,5	16,0	0,1	0,5	5,4
M. » *	76,7	44,4	0,5	23,9	0,3	0,7	6,9
A. » *	82,4	49,9	1,3	23,3	0,4	1,1	6,4
PARA CONSUMO							
1968 *	(2) 1.885,4	255,6	144,8	109,5	117,2	104,2	8,3
1969 *	(3) 1.979,8	277,5	121,9	83,1	103,2	62,1	4,0
A. 1969 *	54,5	21,1	9,9	7,3	8,9	6,9	0,4
M. » *	52,9	21,6	8,9	6,9	8,9	6,3	0,3
J. » *	51,1	20,5	8,9	7,3	8,6	5,5	0,3
J. » *	53,4	21,0	10,4	7,9	9,1	4,7	0,3
A. » *	51,8	22,6	10,2	7,1	7,9	3,7	0,3
S. » *	54,2	25,1	10,6	6,6	8,0	3,6	0,3
O. » *	56,4	27,9	10,3	5,8	8,2	3,9	0,3
N. » *	51,2	23,6	9,6	5,7	7,8	4,2	0,3
D. » *	56,5	26,1	10,4	6,1	8,4	5,2	0,3
E. 1970 *	51,7	24,3	9,6	5,6	6,9	5,0	0,3
F. » *	46,9	22,0	8,3	5,3	6,3	4,7	0,3
M. » *	49,4	20,7	9,6	5,8	7,1	5,8	0,4
A. » *	51,0	21,5	9,3	6,3	6,8	6,7	0,4

(1) Incluye lo destinado a digestor. (2) Incluye las estimaciones correspondientes a "Establecimientos Agropecuarios" y "Mataderos del Interior", cuyas cifras respectivas son: 60,0 y 1.085,8 y (3) 68,0 y 1.260,0. FUENTE: Junta Nacional de Carnes. Última información recibida el 30/7/70.

CARNE OBTENIDA EN LA FAENA

Total de frigoríficos, fábricas y C.A.P. Lisandro de la Torre

Ovinos

Período	Total (1)				Para exportación				Para consumo			
	Total	Corderos y borregos	Capones y carneros	Ovejas	Total	Corderos y borregos	Capones y carneros	Ovejas	Total	Corderos y borregos	Capones y carneros	Ovejas
Miles de toneladas												
1968 *	(2) 208,9	42,2	6,1	40,0	61,2	18,6	5,8	36,8	(2) 147,5	23,6	0,3	3,1
1969 *	(3) 191,4	45,1	10,6	23,6	58,3	27,2	9,9	21,2	(3) 133,0	17,8	0,7	2,4
A. 1969 *	6,1	2,7	0,8	2,6	4,3	1,1	0,8	2,4	1,8	1,5	—	0,3
M. » *	4,8	1,9	0,8	2,1	3,4	0,7	0,8	1,9	1,4	1,2	—	0,2
J. » *	4,1	1,7	0,7	1,7	2,9	0,7	0,6	1,6	1,2	1,0	0,1	0,1
J. » *	4,0	2,4	0,5	1,1	2,5	1,1	0,4	1,0	1,5	1,3	0,1	0,1
A. » *	5,4	3,6	0,6	1,2	3,5	1,9	0,5	1,1	1,9	1,7	0,1	0,1
S. » *	6,7	4,8	1,4	0,5	4,8	3,0	1,3	0,5	1,9	1,8	0,1	—
O. » *	7,2	5,5	0,6	1,1	5,1	3,5	0,6	1,0	2,1	2,0	—	0,1
N. » *	7,3	5,3	0,9	1,1	5,8	3,9	0,9	1,0	1,5	1,4	—	0,1
D. » *	8,0	5,1	1,2	1,7	6,0	3,2	1,2	1,6	1,9	1,8	—	0,1
E. 1970 *	5,8	2,7	0,8	2,3	4,7	1,7	0,8	2,2	1,1	1,0	—	0,1
F. » *	5,1	2,0	1,1	2,0	4,1	1,3	1,0	1,8	1,0	0,8	—	0,2
M. » *	5,3	2,1	0,8	2,4	4,1	1,1	0,8	2,2	1,2	0,9	0,1	0,2
A. » *	4,8	1,9	1,0	1,9	3,4	0,9	0,9	1,6	1,4	1,1	—	0,3

Porcinos

Período	Total (1)			Para exportación			Para consumo			Reses para cortar		
	Total	Cerdos	Cachorros y lechones	Total	Cerdos	Cachorros y lechones	Total	Cerdos	Cachorros y lechones	Total	Cerdos	Cachorros y lechones
Miles de toneladas												
1968 *	(4) 182,6	135,6	0,3	5,2	5,2	—	(4) 164,5	117,6	0,2	12,7	12,6	0,1
1969 *	(5) 198,8	154,0	0,3	1,1	1,1	—	(5) 183,8	139,1	0,2	13,6	13,5	0,1
A. 1969 *	12,6	12,6	—	0,3	0,3	—	11,2	11,2	—	1,2	1,2	—
M. » *	13,1	13,1	—	—	—	—	11,7	11,7	—	1,4	1,4	—
J. » *	13,4	13,4	—	—	—	—	12,4	12,4	—	1,0	1,0	—
J. » *	15,6	15,6	—	—	—	—	14,5	14,5	—	1,1	1,1	—
A. » *	14,0	14,0	—	—	—	—	12,9	12,9	—	1,1	1,1	—
S. » *	14,7	14,7	—	—	—	—	13,1	13,1	—	1,5	1,5	—
O. » *	14,6	14,6	—	—	—	—	13,0	13,0	—	1,5	1,5	—
N. » *	11,4	11,3	—	—	—	—	10,2	10,1	0,1	1,2	1,2	—
D. » *	12,0	11,9	0,1	—	—	—	10,5	10,4	0,1	1,5	1,5	—
E. 1970 *	10,8	10,8	—	—	—	—	9,4	9,4	—	1,4	1,4	—
F. » *	10,2	10,2	—	—	—	—	9,0	9,0	—	1,2	1,2	—
M. » *	11,5	11,5	—	5,5	5,5	—	10,5	10,5	—	1,0	1,0	—
A. » *	12,4	12,4	—	1,2	1,2	—	11,8	11,8	—	0,6	0,6	—

(1) Incluye lo destinado a digestor. (2) Incluye las estimaciones correspondientes a "Establecimientos Agropecuarios" y "Mataderos del Interior", cuyas cifras respectivas son: 76,0 y 44,6. (3) 76,0 y 36,1. (4) 25,0 y 21,7. (5) 25,0 y 19,5. FUENTE: Junta Nacional de Carnes. NOTA: En ovinos las cifras anuales incluyen la zona patagónica. Última información recibida el 30/7/70.

## Estadística ganadera

## CARNE OBTENIDA EN LA FAENA

## Frigoríficos y fábricas

Miles de toneladas

Período	Bovinos						
	Total	Novillos	Novillitos	Vacas	Vaquillonas	Terneros	Toros, torunos y bueyes
<b>TOTAL (1)</b>							
1968 *	1.320,4	647,6	129,4	282,9	102,3	87,9	70,3
1969 *	1.415,0	856,7	117,7	233,2	85,0	52,6	69,8
A. 1969 *	116,6	64,0	9,7	23,7	7,2	5,7	6,3
M. » *	121,5	71,5	9,3	22,3	7,4	5,4	5,6
J. » *	117,0	71,7	9,3	19,6	7,1	4,8	4,5
J. » *	127,0	75,4	10,6	23,3	7,6	4,1	6,0
A. » *	121,0	75,5	9,8	19,5	6,7	3,1	6,4
S. » *	124,8	80,6	10,0	18,7	6,6	3,1	5,8
O. » *	126,0	85,3	9,7	14,9	6,6	3,4	6,1
N. » *	115,7	75,2	8,9	15,6	6,3	3,7	6,0
D. » *	116,8	72,3	9,6	17,3	6,8	4,5	6,3
E. 1970 *	105,5	63,3	9,0	17,6	5,8	4,5	5,3
F. » *	98,8	53,8	8,1	21,5	5,4	4,4	5,6
M. » *	118,8	61,0	9,2	30,1	5,9	5,4	7,2
A. » *	125,3	66,9	9,8	29,6	5,8	6,5	6,7
<b>PARA EXPORTACION</b>							
1968 *	666,1	427,7	0,9	171,4	0,7	2,2	63,2
1969 *	856,5	624,8	7,1	153,8	1,2	3,7	65,9
A. 1969 *	70,2	46,3	0,7	16,8	0,1	0,3	6,0
M. » *	75,7	53,3	1,1	15,7	—	0,3	5,3
J. » *	72,5	53,9	1,1	12,9	—	0,4	4,2
J. » *	80,7	57,8	1,0	15,7	0,1	0,4	5,7
A. » *	76,5	57,0	0,5	12,6	0,2	0,2	6,0
S. » *	78,7	59,8	0,6	12,3	0,2	0,4	5,4
O. » *	78,1	62,3	0,4	9,1	0,1	0,4	5,8
N. » *	72,1	55,5	0,3	10,1	0,1	0,4	5,7
D. » *	68,6	50,4	0,2	11,5	0,1	0,4	6,0
E. 1970 *	61,5	43,5	0,3	12,1	0,1	0,5	5,0
F. » *	58,4	35,9	0,5	16,0	0,1	0,5	5,4
M. » *	76,6	44,3	0,5	23,9	0,3	0,7	6,9
A. » *	82,1	49,8	1,3	23,2	0,4	1,1	6,3
<b>PARA CONSUMO</b>							
1968 *	647,5	219,2	128,4	106,1	101,5	85,6	6,7
1969 *	550,9	230,5	110,6	74,0	83,7	48,9	3,2
A. 1969 *	45,7	17,7	8,9	6,4	7,1	5,4	0,2
M. » *	45,0	18,1	8,2	6,0	7,4	5,1	0,2
J. » *	43,8	17,7	8,1	6,3	7,1	4,4	0,2
J. » *	45,4	17,5	9,6	6,9	7,5	3,7	0,2
A. » *	43,8	18,4	9,3	6,4	6,5	2,9	0,3
S. » *	45,4	20,6	9,4	6,0	6,4	2,7	0,3
O. » *	47,5	22,9	9,4	5,4	6,5	3,1	0,2
N. » *	43,1	19,6	8,6	5,3	6,1	3,3	0,2
D. » *	47,6	21,7	9,4	5,4	6,8	4,1	0,2
E. 1970 *	43,5	19,6	8,8	5,1	5,7	4,1	0,2
F. » *	39,6	17,8	7,6	4,9	5,2	3,9	0,2
M. » *	41,3	16,6	8,7	5,5	5,6	4,6	0,3
A. » *	42,3	16,9	8,5	5,8	5,4	5,4	0,3

(1) Incluye lo destinado a digestor. FUENTE: Junta Nacional de Carnes. Última información recibida el 30/7/70.



## CARNE OBTENIDA EN LA FAENA

## Frigoríficos y fábricas

## Ovinos

Período	Total (1)				Para exportación				Para consumo			
	Total	Corderos y borregos	Capones y carneros	Ovejas	Total	Corderos y borregos	Capones y carneros	Ovejas	Total	Corderos y borregos	Capones y carneros	Ovejas
Miles de toneladas												
1968 *	81,2	38,8	6,1	36,3	57,4	18,3	5,8	33,3	23,7	20,5	0,3	2,9
1969 *	68,5	39,2	8,1	21,2	52,1	25,5	7,5	19,1	16,2	13,6	0,6	2,0
A. 1969 *	5,4	2,3	0,6	2,5	4,0	1,2	0,6	2,2	1,4	1,2	—	0,2
M. » *	4,1	1,7	0,6	1,8	3,1	0,8	0,6	1,7	1,0	0,9	—	0,1
J. » *	3,4	1,4	0,6	1,5	2,5	0,6	0,5	1,4	0,9	0,7	0,1	0,1
J. » *	3,4	2,0	0,4	1,0	2,3	1,0	0,3	1,0	1,1	1,0	0,1	—
A. » *	4,5	3,0	0,5	1,0	3,1	1,8	0,3	1,0	1,4	1,2	0,1	—
S. » *	5,6	4,1	1,2	0,3	4,2	2,7	1,2	0,3	1,4	1,3	0,1	—
O. » *	6,0	4,6	0,4	1,0	4,5	3,2	0,4	0,9	1,4	1,4	—	—
N. » *	6,4	4,6	0,7	1,1	5,2	3,5	0,7	1,0	1,2	1,1	—	0,1
D. » *	7,0	4,3	1,1	1,6	5,3	2,8	1,1	1,4	1,7	1,6	—	0,1
E. 1970 *	5,2	2,3	0,7	2,2	4,3	1,5	0,7	2,1	0,9	0,8	—	0,1
F. » *	4,6	1,8	0,9	1,9	3,8	1,2	0,9	1,7	0,9	0,7	—	0,2
M. » *	4,8	1,9	0,7	2,2	3,8	1,1	0,7	2,0	1,0	0,8	—	0,2
A. » *	4,3	1,6	0,9	1,8	3,2	0,7	0,9	1,6	1,1	0,9	—	0,2

## Porcinos

Período	Total (1)			Para exportación			Para consumo			Reses para cortar		
	Total	Cerdos	Cachorros y lechones	Total	Cerdos	Cachorros y lechones	Total	Cerdos	Cachorros y lechones	Total	Cerdos	Cachorros y lechones
Miles de toneladas												
1968 *	117,4	117,1	0,3	5,2	5,2	—	99,3	99,1	0,2	12,7	12,6	0,1
1969 *	128,0	127,7	0,3	1,1	1,1	—	115,2	115,0	0,2	11,3	11,2	0,1
A. 1969 *	10,7	10,7	—	0,2	0,2	—	9,3	9,3	—	1,2	1,2	—
M. » *	11,2	11,2	—	—	—	—	9,7	9,7	—	1,4	1,4	—
J. » *	11,4	11,4	—	—	—	—	10,4	10,4	—	1,0	1,0	—
J. » *	13,2	13,2	—	—	—	—	12,1	12,1	—	1,1	1,1	—
A. » *	11,4	11,4	—	—	—	—	10,3	10,3	—	1,1	1,1	—
S. » *	11,8	11,8	—	—	—	—	10,9	10,9	—	0,9	0,9	—
O. » *	11,9	11,9	—	—	—	—	10,9	10,9	—	0,9	0,9	—
N. » *	9,2	9,1	0,1	—	—	—	8,4	8,3	0,1	0,7	0,7	—
D. » *	9,2	9,1	0,1	—	—	—	8,3	8,2	0,1	0,9	0,9	—
E. 1970 *	8,5	8,4	0,1	—	—	—	7,5	7,5	—	0,9	0,9	—
F. » *	8,0	8,0	—	—	—	—	7,2	7,2	—	0,8	0,8	—
M. » *	8,9	8,9	—	0,5	0,5	—	7,9	7,9	—	1,0	1,0	—
A. » *	10,0	9,9	0,1	0,1	0,1	—	9,3	9,3	—	0,6	0,6	—

(1) Incluye lo destinado a digestor. FUENTE: Junta Nacional de Carnes. NOTA: En ovinos las cifras anuales incluyen la zona patagónica. Última información recibida el 30/7/70.

## Estadística ganadera

## FAENA DE GANADO Y CARNE OBTENIDA

Frigorífico C.A.P. Lisandro de la Torre (1)

Periodo	Bovinos						
	Total	Novillos	Novillitos	Vacas	Vaquillonas	Terneros	Toros, torunos y bueyes
FAENA							
Miles de cabezas							
1968 *	520,2	146,4	88,9	21,1	97,8	158,0	8,0
1969 *	539,5	203,9	62,2	40,2	118,1	111,0	4,1
A. 1969 *	49,2	14,9	5,3	4,2	11,1	13,1	0,6
M. » *	43,6	15,3	4,1	3,8	9,4	10,7	0,3
J. » *	39,7	12,3	4,0	4,3	9,5	9,3	0,3
J. » *	43,0	15,4	4,4	4,2	10,0	8,7	0,3
A. » *	41,1	17,5	4,6	3,4	8,8	6,6	0,2
S. » *	45,2	19,7	5,9	2,8	9,4	7,1	0,3
O. » *	47,4	22,7	5,4	2,0	10,2	6,9	0,2
N. » *	42,6	17,8	5,4	2,3	9,5	7,2	0,4
D. » *	46,4	18,8	5,9	2,9	9,7	8,7	0,4
E. 1970 *	40,7	18,3	4,3	2,3	7,4	8,2	0,2
F. » *	35,9	16,2	3,8	1,5	7,0	6,9	0,5
M. » *	41,9	15,9	4,7	1,6	9,2	10,1	0,4
A. » *	45,3	18,0	4,4	2,8	8,5	11,1	0,5
CARNE OBTENIDA							
Miles de toneladas							
1968 *	95,0	37,8	16,4	4,4	15,7	18,6	2,1
1969 *	108,5	53,5	11,4	9,8	19,5	13,3	1,0
A. 1969 *	9,4	3,9	1,0	1,0	1,8	1,6	0,1
M. » *	8,5	4,0	0,8	0,9	1,5	1,2	0,1
J. » *	7,7	3,2	0,7	1,1	1,5	1,1	0,1
J. » *	8,6	4,0	0,8	1,0	1,7	1,0	0,1
A. » *	8,6	4,6	0,8	0,8	1,5	0,8	0,1
S. » *	9,5	5,2	1,1	0,7	1,6	0,8	0,1
O. » *	10,2	6,1	1,0	0,5	1,7	0,9	—
N. » *	8,9	4,7	1,0	0,6	1,6	0,9	0,1
D. » *	9,5	4,9	1,1	0,7	1,6	1,1	0,1
E. 1970 *	8,4	4,8	0,8	0,5	1,2	1,0	0,1
F. » *	7,4	4,2	0,7	0,4	1,2	0,8	0,1
M. » *	8,2	4,1	0,9	0,4	1,5	1,2	0,1
A. » *	8,9	4,7	0,8	0,6	1,4	1,3	0,1

(1) Incluye: exportación, consumo, lo destinado a digestor y faena para terceros. FUENTE: Junta Nacional de Carnes. Última información recibida el 30/7/70.

## Estadística ganadera

## FAENA DE GANADO Y CARNE OBTENIDA

Frigorífico C.A.P. Lisandro de la Torre (1)

## Ovinos

Período	Faena				Carne obtenida			
	Total	Corderos y borregos	Capones y carneros	Ovejas	Total	Corderos y borregos	Capones y carneros	Ovejas
	Miles de cabezas				Miles de toneladas			
1968 *	437,0	272,8	0,4	163,8	7,1	3,4	—	3,7
1969 *	679,0	450,1	100,0	128,9	10,8	6,0	2,5	2,3
A. 1969 *	44,1	25,0	7,1	12,0	0,7	0,3	0,2	0,2
M. » *	42,4	22,3	7,1	13,0	0,7	0,3	0,2	0,2
J. » *	37,3	20,5	5,4	11,4	0,6	0,3	0,1	0,2
J. » *	38,3	30,0	5,0	3,3	0,6	0,4	0,1	0,1
A. » *	57,0	43,9	4,7	8,4	0,9	0,6	0,1	0,2
S. » *	72,3	56,0	5,7	10,6	1,1	0,7	0,2	0,2
O. » *	79,9	65,7	6,3	7,9	1,3	1,0	0,2	0,1
N. » *	67,2	55,7	8,9	2,6	0,9	0,7	0,2	—
D. » *	72,5	56,6	4,8	11,1	1,0	0,7	0,1	0,2
E. 1970 *	39,5	28,3	3,7	7,5	0,6	0,4	0,1	0,1
F. » *	31,3	17,1	4,4	9,8	0,5	0,2	0,1	0,2
M. » *	30,8	15,8	4,3	10,7	0,5	0,2	0,1	0,2
A. » *	34,1	24,2	2,5	7,4	0,5	0,3	0,1	0,1

## Porcinos (2)

Período	Faena			Carne obtenida		
	Total	Cerdos	Cachorros y lechones	Total	Cerdos	Cachorros y lechones
	Miles de cabezas			Miles de toneladas		
1968 *	210,3	210,3	—	18,5	18,5	—
1969 *	300,3	300,3	—	26,3	26,3	—
A. 1969 *	22,9	22,9	—	1,9	1,9	—
M. » *	22,7	22,7	—	1,9	1,9	—
J. » *	23,9	23,9	—	2,0	2,0	—
J. » *	26,9	26,9	—	2,4	2,4	—
A. » *	27,3	27,3	—	2,5	2,5	—
S. » *	30,4	30,4	—	2,9	2,9	—
O. » *	31,4	31,4	—	2,7	2,7	—
N. » *	27,1	27,1	—	2,2	2,2	—
D. » *	31,1	31,1	—	2,8	2,8	—
E. 1970 *	27,7	27,7	—	1,9	1,9	—
F. » *	26,5	26,5	—	1,8	1,8	—
M. » *	30,0	30,0	—	2,6	2,6	—
A. » *	28,7	28,7	—	2,5	2,5	—

(1) Incluye: exportación, consumo, lo destinado a digestor y faena para terceros. (2) Incluye reses para cortar. FUENTE: Junta Nacional de Carnes. Última información recibida el 30/7/70.

## V. ESTADISTICA PESQUERA

## 1 — MARITIMA

## Pescado y mariscos, por zonas

Toneladas

Período	Total general	Altura	Bahía Blanca	Comodoro Rivadavia (1)	General Madariaga (2)	Quequén, Necochea	Mar del Plata	Puerto Madryn	Puerto Deseado
1968 *	187.651,7	99.642,6	851,6	148,6	11,4	11.843,5	71.800,3	493,1	17,5
1969 *	168.095,7	90.843,3	764,3	172,9	241,8	12.067,6	55.865,0	—	28,7
M. 1969 *	11.011,7	6.910,9	—	20,3	1,7	678,4	3.322,8	—	1,8
A. » *	12.090,4	7.673,9	140,4	15,5	3,2	890,6	3.254,6	—	0,9
M. » *	12.471,8	7.880,7	101,5	20,8	13,8	1.029,2	3.194,0	—	0,3
J. » *	10.360,4	7.817,2	31,8	20,4	27,6	311,4	1.703,1	—	0,5
J. » *	9.080,2	5.526,9	22,3	8,1	29,8	688,7	2.371,0	—	0,7
A. » *	9.603,6	5.479,8	87,8	—	32,2	607,0	2.989,6	—	0,4
S. » *	15.369,0	8.955,2	99,9	15,6	34,7	1.157,8	4.709,2	—	0,8
O. » *	21.681,9	7.143,7	43,5	31,8	33,8	1.386,2	11.667,1	—	3,9
N. » *	19.877,7	7.455,4	62,6	21,5	33,0	1.281,1	8.724,6	—	2,5
D. » *	16.483,3	6.263,6	10,7	6,2	32,0	519,7	7.443,5	—	2,2
E. 1970 *	12.733,0	4.163,0	48,9	19,2	—	1.444,4	5.708,5	—	0,4
F. » *	10.407,4	3.658,3	72,6	10,4	—	769,3	3.437,0	—	1,2
M. » *	13.049,1	7.799,2	126,1	24,6	—	...	3.309,5	—	1,6

Período	Rawson	Río Gallegos	Río Grande	San Julián	Santa Cruz	San Antonio Oeste	San Blas, Patagones	Tres Arroyos, Cnel. Dorrego	Ushuaia
1968 *	416,0	8,9	0,9	153,5	6,1	710,9	68,1	496,3	182,4
1969 *	82,2	11,5	0,9	21,2	7,7	7.616,4	114,7	257,5	—
M. 1969 *	10,4	1,6	0,3	2,9	0,5	40,2	10,2	9,7	—
A. » *	2,0	0,4	—	2,0	0,7	89,9	6,0	10,3	—
M. » *	0,6	0,9	—	2,0	0,1	210,4	5,2	12,3	—
J. » *	0,4	—	—	—	0,2	418,0	6,4	23,4	—
J. » *	0,2	—	—	5,2	0,4	391,7	10,5	24,7	—
A. » *	0,1	0,1	—	0,5	0,3	365,4	12,6	27,8	—
S. » *	0,6	0,5	—	—	0,9	349,2	12,0	32,6	—
O. » *	0,8	1,3	—	—	0,7	1.317,0	13,0	39,1	—
N. » *	2,6	1,8	—	3,2	1,2	2.252,1	13,5	22,6	—
D. » *	13,8	1,2	—	—	1,0	2.149,1	14,0	26,3	—
E. 1970 *	18,7	1,6	0,2	14,6	0,7	1.274,2	4,0	34,6	—
F. » *	8,5	1,7	0,5	7,3	1,5	2.396,5	2,3	40,3	—
M. » *	24,7	2,0	0,4	8,6	0,8	1.718,4	3,2	30,0	—

(1) Incluye las zonas de Cabo Raso, Camarones y Santa Elena. (2) Comprende zonas de General Lavalle y San Clemente del Tuyú.  
 FUENTE: Dirección General de Pesca y Conservación de la Fauna de la Secretaría de Estado de Agricultura y Ganadería.



## Estadística pesquera

## MARITIMA

## Pescado, por zonas

Toneladas

Período	Total general	Altura	Bahía Blanca	Comodoro Rivadavia (1)	General Madariaga (2)	Quequén, Necochea	Mar del Plata	Puerto Madryn	Puerto Deseado
1968 *	123.129,3	96.398,6	615,8	98,5	11,4	5.669,2	69.299,3	—	16,7
1969 *	151.359,1	89.960,9	388,0	144,5	241,8	8.593,1	51.561,4	—	27,9
M. 1969 *	10.184,3	6.859,2	—	19,8	1,7	366,4	2.903,2	—	1,7
A. » *	10.951,7	7.504,2	65,7	14,5	3,2	472,9	2.865,0	—	0,9
M. » *	11.100,9	7.765,9	9,7	11,0	13,8	530,2	2.750,3	—	0,3
J. » *	9.319,0	7.636,5	11,2	11,2	27,6	110,0	1.492,4	—	0,1
J. » *	7.776,5	5.396,4	7,8	7,5	29,8	288,2	2.008,0	—	0,6
A. » *	8.352,3	5.386,1	16,0	—	32,2	400,5	2.476,3	—	0,3
S. » *	14.296,9	8.930,7	82,6	15,3	34,7	903,0	4.283,0	—	0,8
O. » *	20.055,8	7.124,8	43,4	29,1	33,8	1.284,4	11.482,0	—	3,9
N. » *	17.215,1	7.449,1	62,6	17,8	33,0	1.181,5	8.425,9	—	2,4
D. » *	13.887,2	6.254,0	10,6	6,0	32,0	364,6	7.171,8	—	2,2
E. 1970 *	11.049,8	4.139,7	22,5	19,0	—	1.250,9	5.555,9	—	0,4
F. » *	7.413,1	3.522,1	48,1	9,5	—	572,9	3.201,7	—	1,2
M. » *	11.063,6	7.687,5	114,0	23,5	—	...	3.184,2	—	1,6

Período	Rawson	Río Gallegos	Río Grande	San Julián	Santa Cruz	San Antonio Oeste	San Blas, Patagones	Tres Arroyos, Cnel. Dorrego	Ushuaia
1968 *	287,5	6,7	0,9	114,2	6,1	40,0	68,1	496,3	—
1969 *	29,1	10,8	0,9	12,5	7,7	8,3	114,7	257,5	—
M. 1969 *	6,6	1,5	0,3	2,8	0,5	0,7	10,2	9,7	—
A. » *	0,4	0,4	—	2,0	0,7	5,5	6,0	10,3	—
M. » *	—	0,3	—	1,4	0,1	0,4	5,2	12,3	—
J. » *	—	—	—	—	0,2	—	6,4	23,4	—
J. » *	—	—	—	2,1	0,4	0,5	10,5	24,7	—
A. » *	—	0,1	—	—	0,3	0,1	12,6	27,8	—
S. » *	0,6	0,5	—	—	0,9	0,2	12,0	32,6	—
O. » *	0,3	1,3	—	—	0,7	—	13,0	39,1	—
N. » *	0,5	1,8	—	3,2	1,2	—	13,5	22,6	—
D. » *	3,5	1,2	—	—	1,0	—	14,0	26,3	—
E. 1970 *	4,1	1,6	0,2	14,4	0,7	1,8	4,0	34,6	—
F. » *	2,4	1,5	0,5	7,1	1,5	2,0	2,3	40,3	—
M. » *	4,8	1,9	0,4	8,4	0,8	3,3	3,2	30,0	—

(1) Incluye las zonas de Cabo Raso, Camarones y Santa Elena. (2) Comprende zonas de General Lavalle y San Clemente del Tuyú.  
**FUENTE:** Dirección General de Pesca y Conservación de la Fauna de la Secretaría de Estado de Agricultura y Ganadería.

## Estadística pesquera

## MARITIMA

## Pescadas y mariscos, por especies principales

Toneladas

Período	Total general	Pescado							
		Total	Anchoíta	Atún	Besugo	Caballa o mogrú	Cornalito	Corvina blanca	Merluza
1968 *	187.051,7	173.129,3	32.174,9	1.830,5	2.756,5	15.557,4	1.145,2	4.112,8	72.100,4
1969 *	168.095,7	151.359,1	15.498,0	836,7	1.797,2	12.161,1	425,5	4.880,6	58.838,0
M. 1969 *	11.011,7	10.184,3	24,0	—	268,3	109,1	26,7	246,7	5.626,5
A. » *	12.090,4	10.951,7	6,7	159,0	217,0	0,3	84,5	473,1	6.369,7
M. » *	12.471,8	11.100,9	35,9	77,1	167,7	3,2	139,3	1.657,6	5.046,4
J. » *	10.360,4	9.319,0	6,0	41,2	27,2	—	12,4	622,7	6.155,8
J. » *	9.080,2	7.776,5	1,9	130,0	27,0	—	29,6	124,0	4.655,6
A. » *	9.603,6	8.352,3	28,1	178,8	33,2	—	80,4	219,6	4.744,9
S. » *	15.369,0	14.296,9	545,6	6,5	20,8	146,5	17,6	233,4	5.108,9
O. » *	21.681,9	20.055,8	10.066,9	74,4	63,6	28,5	—	184,1	4.837,2
N. » *	19.877,7	17.215,1	4.770,6	109,1	157,4	1.783,5	0,4	260,8	6.055,2
D. » *	16.483,3	13.887,2	0,8	7,5	335,6	5.285,5	0,3	410,1	5.478,9
E. 1970 *	12.733,0	11.049,8	—	115,3	248,9	5.313,2	6,5	423,8	3.430,1
F. » *	10.407,4	7.413,1	0,8	0,8	343,8	1.217,7	35,3	268,1	2.890,1
M. » *	13.049,1	11.063,6	2,5	1,3	300,5	2,8	52,9	290,2	6.471,2

Período	Pescado				Mariscos					
	Pejerrey	Pescadilla	Tiburón vitamínico	Otros (1)	Total	Camarón	Lan-gostino	Mejillón	Vieyras	Otros
1968 *	547,1	5.111,1	496,5	37.296,9	13.922,4	647,7	284,5	8.022,6	531,5	4.436,1
1969 *	840,2	5.394,3	914,1	49.773,4	16.736,6	267,3	361,7	7.475,6	7.465,9	1.166,1
M. 1969 *	85,0	47,4	0,2	3.750,4	827,4	4,1	0,5	702,7	39,5	80,6
A. » *	134,9	312,1	1,5	3.192,9	1.138,7	18,5	62,9	784,2	80,5	192,6
M. » *	86,4	671,9	7,2	3.208,2	1.370,9	19,1	80,4	907,4	208,5	155,5
J. » *	53,7	550,1	4,1	1.845,8	1.041,4	11,2	16,2	378,6	418,0	217,4
J. » *	49,7	239,7	55,8	2.463,2	1.303,7	21,1	13,0	713,6	391,2	164,8
A. » *	47,7	425,3	70,2	2.524,1	1.251,3	38,0	60,2	656,6	360,5	136,0
S. » *	74,5	496,7	315,9	7.330,5	1.072,1	24,2	10,4	661,8	341,4	34,3
O. » *	61,5	1.502,0	459,2	2.778,4	1.626,1	5,1	0,7	304,6	1.284,4	31,3
N. » *	51,5	601,5	—	3.425,1	2.662,6	31,3	16,2	390,8	2.206,6	17,7
D. » *	56,3	302,2	—	2.010,0	2.596,1	32,3	33,6	412,1	2.102,8	15,3
E. 1970 *	34,4	144,0	16,9	1.316,7	1.683,2	23,1	25,6	326,3	1.269,0	39,2
F. » *	55,0	100,2	14,5	2.486,8	2.994,3	10,2	24,2	404,7	2.394,5	160,7
M. » *	90,1	117,0	11,3	3.723,8	1.985,5	26,3	6,0	115,9	1.715,1	122,2

(1) Incluye Gatuzo. FUENTE: Dirección General de Pesca y Conservación de la Fauna de la Secretaría de Estado de Agricultura y Ganadería.

## 2. — FLUVIAL Y LACUSTRE

Toneladas

Por procedencia

Período	Total general	Para consumo							Pesca con fines industriales (4)
		Total (1)	Río Bermejo	Río de la Plata (2)	Río Paraguay	Río Paraná	Río Uruguay	Lagunas (3)	
1968 *	11.116,7	6.247,8	65,6	1.835,9	11,8	2.946,9	85,1	1.302,5	4.666,4
1969 *	11.235,0	6.929,4	356,0	1.794,0	62,5	3.035,1	295,8	1.386,0	4.305,6
M. 1969 *	953,5	574,3	9,7	141,1	1,0	256,3	9,6	156,6	379,2
A. » *	882,4	599,1	15,9	127,1	1,3	329,3	13,5	112,0	283,3
M. » *	863,0	733,0	22,5	153,6	4,8	414,2	27,7	110,2	130,0
J. » *	633,0	633,0	37,1	159,1	6,5	282,2	36,0	112,1	—
J. » *	646,7	621,7	41,9	144,0	6,8	265,8	37,9	125,3	25,0
A. » *	623,2	583,2	36,7	148,6	6,8	248,9	33,7	108,5	40,0
S. » *	632,6	572,6	38,8	158,8	6,3	233,6	34,2	100,9	60,0
O. » *	796,2	547,7	42,9	176,9	7,9	208,3	31,7	80,0	248,5
N. » *	1.007,3	598,1	44,8	178,7	9,1	223,7	31,4	110,4	409,2
D. » *	1.546,1	600,5	47,4	174,3	10,2	225,7	30,3	112,6	945,6
E. 1970 *	...	...	24,3	92,8	1,6	166,0	4,6	...	...
F. » *	...	...	25,5	106,5	1,7	173,6	6,8	...	...
M. » *	...	...	30,1	121,8	1,1	244,1	9,4	...	...

Por especie

Período	Total general	Bagarito	Boga	Dorado	Patí	Pejerrey (5)	Sábalo	Surubí	Otros (6)
1968 *	11.116,7	146,5	254,1	370,6	747,7	1.302,6	5.974,3	1.267,8	1.053,1
1969 *	11.235,0	245,7	250,0	197,2	965,3	1.619,7	5.876,7	1.193,6	886,8
M. 1969 *	953,5	8,3	17,1	12,4	72,7	161,8	492,6	107,7	80,9
A. » *	882,4	9,9	19,4	19,2	80,3	129,7	421,0	131,9	71,0
M. » *	863,0	21,0	29,3	29,6	110,1	131,6	287,8	155,4	98,2
J. » *	633,0	19,9	24,6	19,8	96,6	139,3	138,7	109,4	84,7
J. » *	646,7	24,9	22,7	18,7	88,8	152,9	155,4	100,4	82,9
A. » *	623,2	24,3	18,4	16,4	80,7	132,3	193,0	80,3	77,8
S. » *	632,6	29,4	22,9	17,8	80,0	114,3	214,4	76,4	77,4
O. » *	796,2	27,7	22,8	18,2	83,0	105,4	379,4	91,9	67,8
N. » *	1.007,3	29,9	26,1	16,2	81,3	120,7	547,4	100,5	85,2
D. » *	1.546,1	31,0	26,8	15,0	93,5	140,9	1.062,5	100,4	76,0
E. 1970 *	...	11,5	8,9	5,7	46,7	12,0	83,7	85,8	...
F. » *	...	14,2	14,5	8,6	49,1	11,2	87,3	89,2	...
M. » *	...	14,7	15,5	15,7	61,2	12,9	131,3	104,0	...

(1) Para el año 1968 incluye, correspondientes a Lagos del Sur, 202,5 ton. (2) Esta zona comprende la pesca registrada en las bocas del río Salado. (3) Incluye la pesca del pejerrey en su mayor proporción. (4) Comprende la pesca del sábalo para la elaboración de aceite y guano. (5) Incluidas correspondientes a Lagos del Sur para 1968 116,4 ton. (6) Incluidas correspondientes a pesca de Lagos del Sur para 1968, 86,1 ton. FUENTE: Dirección General de Pesca y Conservación de la Fauna de la Secretaría de Estado de Agricultura y Ganadería de la Nación.

### VI. ESTADISTICA INDUSTRIAL

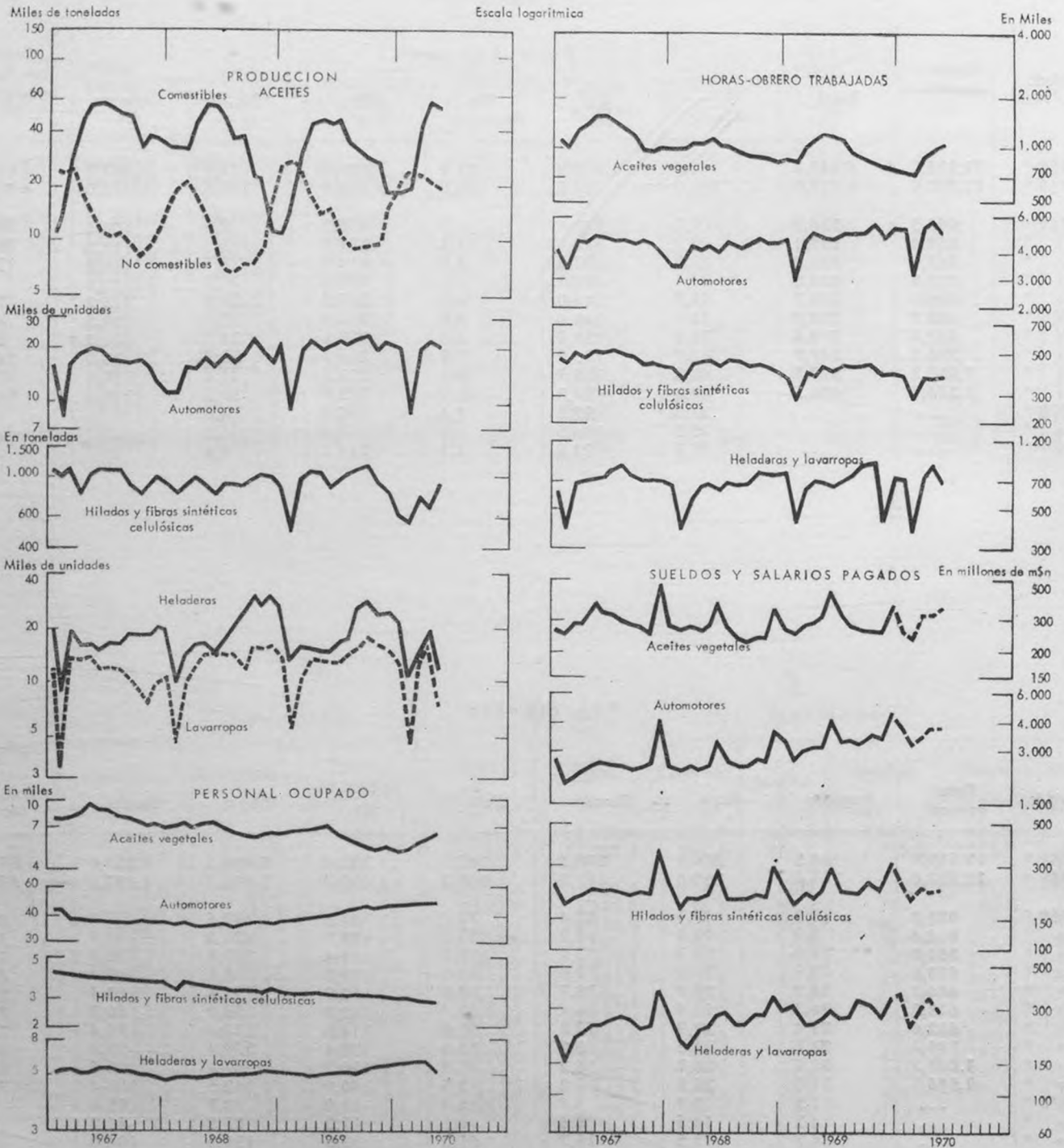

Los valores de sueldos y salarios pagados correspondientes al año 1970 deben ser convertidos en pesos Ley 18.188.



## 1. — PRINCIPALES DATOS DE ALGUNAS RAMAS Y PRODUCTOS DE LA INDUSTRIA

## ACEITES VEGETALES COMESTIBLES Y NO COMESTIBLES

## Ocupación y salarios

Período	Personal ocupado (1)		Total de horas-obrero trabajadas	Sueldos y salarios pagados (2)				A empleados técnicos y administrativos
	Obreros	Empleados técnicos y administrativos		Total general	A obreros			
					Total	Salarios	Complementos de salarios	
Miles de m\$n								
1968 *	5.312	1.296	11.512.476	3.340.438	2.612.917	1.811.816	801.101	727.521
1969 *	4.999	1.129	11.232.404	3.601.618	2.846.397	1.945.290	901.107	755.221
M. 1969 *	5.689	1.208	1.147.046	322.927	258.780	197.597	61.183	64.147
J. » *	5.784	1.193	1.122.908	412.537	333.227	198.977	134.250	79.310
J. » *	5.217	1.150	1.056.770	312.283	249.981	183.151	66.830	62.302
A. » *	4.860	1.129	924.302	279.761	217.910	159.287	58.623	61.851
S. » *	4.627	1.084	879.868	265.250	207.766	151.694	56.072	57.484
O. » *	4.474	1.054	843.467	264.934	208.236	142.885	65.351	56.698
N. » *	4.344	1.052	780.489	261.427	203.993	143.704	60.289	57.434
D. » *	4.384	1.060	753.316	373.914	291.917	138.475	153.442	81.997
E. 1970 *	4.178	1.115	742.600	2.605.463	1.962.039	1.329.676	632.363	643.424
F. » *	4.252	1.115	716.900	2.476.963	1.855.494	1.260.341	595.153	621.469
M. » *	4.469	1.137	912.600	3.186.512	2.514.901	1.776.009	738.892	671.611
A. » *	4.785	1.126	980.400	3.186.114	2.502.402	1.894.284	608.118	683.712
M. » *	5.265	1.137	1.049.700	3.407.149	2.719.192	2.078.776	640.416	687.957

## Producción

## Aceites. comestibles

Período	Aceites. comestibles									
	Total	Algodón	Girasol	Maní	Maíz	Nabo, nabón y colza	Oliva	Soja	Uva	Otros
Toneladas										
1968 *	420.352	18.738	317.513	61.070	3.154	511	12.243	1.557	5.290	276
1969 *	382.140	27.614	282.333	41.640	3.720	1.008	18.595	1.929	4.350	951
M. 1969 *	46.104	3.578	30.230	7.612	366	27	3.983	—	308	—
J. » *	42.320	2.782	27.159	5.002	305	—	6.158	—	540	374
J. » *	44.370	2.115	28.888	5.804	295	404	5.509	569	432	354
A. » *	35.525	2.690	24.533	5.319	336	119	1.194	671	458	205
S. » *	34.174	3.002	25.976	3.803	296	—	289	288	502	18
O. » *	29.627	2.722	23.271	2.703	329	—	116	125	361	—
N. » *	27.844	1.967	22.715	1.932	347	205	198	144	336	—
D. » *	18.751	1.825	15.697	608	365	—	42	29	185	—
E. 1970 *	19.181	250	17.987	210	83	—	113	385	153	—
F. » *	20.142	752	18.371	398	309	—	10	—	302	—
M. » *	42.921	2.976	38.930	118	341	—	11	45	376	124
A. » *	55.724	2.999	44.125	7.357	353	9	114	—	623	144
M. » *	54.338	3.908	37.243	8.843	319	102	3.023	—	547	353

(1) Las cifras anuales son las resultantes del promedio mensual. (2) A partir de enero de 1970 los valores están expresados en pesos Ley 18.188.

## Estadística industrial

## PRINCIPALES DATOS DE ALGUNAS RAMAS Y PRODUCTOS DE LA INDUSTRIA

## ACEITES VEGETALES COMESTIBLES Y NO COMESTIBLES

## Producción

## Aceites no comestibles

Período	Toneladas				
	Total	Lino	Tártago	Tung	Otros
1968 *	150.950	124.435	671	25.823	21
1969 *	187.736	166.131	441	20.477	687
M. 1969 *	13.827	12.013	33	1.781	—
J. » *	14.344	12.716	28	983	617
J. » *	10.396	9.588	33	775	—
A. » *	9.763	9.423	28	242	70
S. » *	8.779	8.490	117	172	—
O. » *	9.129	7.214	24	1.891	—
N. » *	9.510	6.868	24	2.618	—
D. » *	15.391	13.161	32	2.198	—
E. 1970 *	23.138	21.397	18	1.723	—
F. » *	24.928	23.312	20	1.596	—
M. » *	23.871	22.796	19	1.056	—
A. » *	20.783	20.448	67	268	—
M. » *	19.491	19.455	36	—	—

## PRODUCTOS Y SUBPRODUCTOS DE LA MOLIEDA DEL TRIGO

## Ocupación y salarios

Período	Personal ocupado (1)			Total de horas-obra trabajadas	Sueldos y salarios pagados (2)			
	Obreros	Empleados técnicos y administrativos	Total general		A obreros			A empleados técnicos y administrativos
					Total	Salarios	Complementos de salarios	
Miles de m\$								
1968 *	6.876	2.143	14.859.642	4.704.742	3.357.468	2.402.111	955.357	1.347.274
1969 *	6.394	2.135	13.889.215	5.125.035	3.555.281	2.464.881	1.090.400	1.569.754
M. 1969 *	6.382	2.136	1.198.903	399.917	280.408	210.531	69.877	119.509
J. » *	6.356	2.132	1.090.009	528.365	364.799	192.167	172.632	163.566
J. » *	6.315	2.113	1.224.798	409.332	289.410	211.829	77.581	119.922
A. » *	6.252	2.155	1.155.790	389.578	268.631	202.954	65.677	120.947
S. » *	6.212	2.144	1.143.314	384.660	264.925	198.368	66.557	119.735
O. » *	6.197	2.163	1.174.931	424.739	281.098	206.049	75.049	143.641
N. » *	6.207	2.143	1.075.912	401.714	277.390	204.106	73.284	124.324
D. » *	6.499	2.130	1.155.366	574.456	401.253	224.175	177.078	173.203
E. 1970 *	6.363	2.080	1.131.959	4.510.385	3.209.033	2.293.140	915.893	1.301.352
F. » *	6.089	2.078	981.604	4.086.892	2.794.422	1.921.130	873.292	1.292.470
M. » *	6.107	2.104	1.088.027	4.301.224	2.963.145	2.218.522	744.623	1.338.079
A. » *	6.097	2.098	1.117.080	4.325.536	2.951.228	2.251.004	700.224	1.374.308
M. » *	6.032	2.101	1.077.608	4.364.037	2.971.355	2.234.280	737.075	1.392.682

(1) Las cifras anuales son las resultantes del promedio mensual. (2) A partir de enero de 1970 los valores están expresados en pesos Ley 18.188.

## PRINCIPALES DATOS DE ALGUNAS RAMAS Y PRODUCTOS DE LA INDUSTRIA

## PRODUCTOS Y SUBPRODUCTOS DE LA MOLIENDA DEL TRIGO

## Productos

## Harina

Período	Harina						Sémola y semolín (1)
	Total	Tipo 0000	Tipo 000	Tipo 00	Tipo 0	Otros tipos	
Toneladas							
1968 *	2.207.122	115.526	2.026.592	55.026	2.098	7.880	43.273
1969 *	2.189.834	124.737	1.999.844	57.260	678	7.315	43.026
M. 1969 *	184.462	11.247	167.161	5.117	22	915	4.255
J. » *	162.692	9.827	148.502	3.772	36	555	3.643
J. » *	199.321	12.262	181.356	4.912	115	676	4.208
A. » *	188.510	12.089	170.682	4.994	85	660	3.702
S. » *	179.395	10.944	162.844	5.003	30	574	3.320
O. » *	181.435	8.575	168.336	3.834	94	596	3.369
N. » *	178.704	10.203	162.941	4.919	2	639	3.130
D. » *	171.437	8.673	158.499	3.698	10	557	2.165
E. 1970 *	192.804	11.025	175.728	5.568	8	475	3.538
F. » *	165.120	9.387	151.176	4.117	8	432	2.715
M. » *	194.859	11.415	178.429	4.301	29	685	3.723
A. » *	196.225	11.236	179.923	4.357	9	700	4.391
M. » *	182.888	11.242	166.393	4.088	125	440	4.150

## Subproductos

Período	Subproductos						
	Total	Afrecho	Afrechillo	Semitín	Rebacillo	Germen de trigo	Otros subproductos (2)
Toneladas							
1968 *	961.346	25.691	509.946	46.825	95.992	1.988	280.904
1969 *	939.363	23.066	501.761	44.861	80.630	2.734	286.311
M. 1969 *	79.257	1.817	42.931	3.694	6.893	204	23.718
J. » *	69.359	1.742	36.633	3.200	5.582	203	21.999
J. » *	82.515	2.252	43.540	4.362	7.335	241	24.785
A. » *	87.365	2.019	50.713	3.931	6.115	214	24.373
S. » *	76.310	2.258	41.540	3.287	5.677	248	23.300
O. » *	76.704	2.580	39.350	3.678	5.665	253	25.178
N. » *	70.862	2.312	38.373	3.961	5.020	249	20.947
D. » *	68.605	1.828	35.600	3.513	6.339	211	21.114
E. 1970 *	77.995	1.673	40.817	3.873	6.148	231	25.253
F. » *	63.878	1.443	36.745	3.329	4.711	217	17.433
M. » *	75.162	1.516	42.454	3.323	6.930	278	20.661
A. » *	79.284	1.586	44.851	3.178	6.438	313	22.918
M. » *	66.389	1.547	39.425	2.636	5.712	258	16.811

(1) Incluye sémola candeal. (2) Incluye harinilla de 2º.

## Estadística industrial

## PRINCIPALES DATOS DE ALGUNAS RAMAS Y PRODUCTOS DE LA INDUSTRIA

## ARROZ

## Ocupación y salarios

Período	Personal ocupado (1)		Total de horas-obrero trabajadas	Sueldos y salarios pagados (2)				A empleados técnicos y administrativos
	Obreros	Empleados técnicos y administrativos		Total general	A obreros			
					Total	Salarios	Complementos de salarios	
Miles de m\$n								
1968 *	767	159	1.590.079	<b>358.586</b>	<b>288.778</b>	203.556	85.222	69.808
1969 *	805	166	1.652.740	<b>424.231</b>	<b>338.691</b>	230.455	108.236	85.540
M. 1969 *	909	148	183.469	<b>41.104</b>	<b>34.570</b>	24.949	9.621	6.534
J. » *	824	167	141.042	<b>42.764</b>	<b>33.852</b>	19.240	14.612	8.912
J. » *	819	172	140.518	<b>34.346</b>	<b>27.065</b>	19.243	7.822	7.281
A. » *	799	181	136.094	<b>34.319</b>	<b>26.997</b>	19.361	7.636	7.322
S. » *	801	181	131.719	<b>32.223</b>	<b>24.814</b>	17.935	6.879	7.409
O. » *	754	178	138.712	<b>33.499</b>	<b>26.684</b>	18.722	7.962	6.815
N. » *	697	168	109.007	<b>31.043</b>	<b>23.736</b>	16.315	7.421	7.307
D. » *	656	172	105.921	<b>40.542</b>	<b>30.849</b>	16.013	14.836	9.693
E. 1970 *	667	173	100.900	<b>338.932</b>	<b>264.428</b>	170.606	93.822	74.504
F. » *	750	173	107.400	<b>508.716</b>	<b>433.888</b>	331.133	102.755	74.828
M. » *	912	175	147.600	<b>399.388</b>	<b>320.388</b>	237.865	82.523	79.000
A. » *	1.051	173	194.800	<b>495.479</b>	<b>416.133</b>	316.734	99.399	79.346
M. » *	908	174	156.800	<b>470.515</b>	<b>391.212</b>	286.501	104.711	79.303

(1) Las cifras anuales son las resultantes del promedio mensual. (2) A partir de enero de 1970 los valores están expresados en pesos Ley 18.188.



## PRINCIPALES DATOS DE ALGUNAS RAMAS Y PRODUCTOS DE LA INDUSTRIA

## ARROZ

## Producción

Periodo	Arroz descascarado							Afrecho y otros
	Entero			Quebrado				
	Total	Carolina	Glacé	Total	½ grana	¼ grana	Arrocín	
	Toneladas							
1968 *	95.732	76.080	19.652	27.607	19.229	5.602	2.776	24.594
1969 *	99.213	73.260	25.953	25.418	17.144	5.244	3.030	25.195
M. 1969 *	9.414	7.973	1.441	2.725	1.935	517	273	2.390
J. » *	7.871	6.646	1.225	2.418	1.643	425	350	2.490
J. » *	9.632	7.538	2.094	2.562	1.746	556	260	2.484
A. » *	13.815	6.309	7.506	2.129	1.379	547	203	2.211
S. » *	12.269	7.294	4.975	2.891	1.708	632	551	2.972
O. » *	10.749	7.121	3.628	2.536	1.449	584	503	2.766
N. » *	5.952	4.858	1.094	1.703	1.140	381	182	1.775
D. » *	5.560	4.466	1.094	1.674	1.218	337	119	1.705
E. 1970 *	5.639	5.182	457	1.595	1.086	314	195	1.446
F. » *	7.758	5.558	2.200	2.132	1.296	492	344	2.069
M. » *	8.653	6.460	2.193	2.405	1.636	482	287	2.640
A. » *	11.318	10.194	1.124	3.251	2.278	563	410	3.084
M. » *	9.204	7.439	1.765	3.142	2.288	516	338	2.670

## AZUCAR

## Ocupación y salarios

Periodo	Personal ocupado (1)			Sueldos y salarios pagados (2)				
	Obreros	Empleados técnicos y administrativos	Total de horas-obrero trabajadas	Total general	A obreros			A empleados técnicos y administrativos
					Total	Salarios	Complementos de salarios	
	Miles de m\$							
1968 *	8.769	2.228	20.621.336	5.363.239	3.892.642	2.737.914	1.154.728	1.470.597
1969 *	9.151	2.216	21.805.955	6.112.232	4.522.445	3.050.549	1.471.896	1.589.787
M. 1969 *	6.481	2.084	1.210.790	374.538	249.946	183.494	66.452	124.592
J. » *	14.141	2.415	2.380.550	678.916	525.214	332.478	192.736	153.702
J. » *	15.898	2.608	3.322.364	746.292	593.250	446.389	146.861	153.042
A. » *	15.566	2.631	3.581.535	787.681	641.978	484.476	157.502	145.703
S. » *	15.630	2.609	3.202.083	687.856	546.251	414.319	131.932	141.605
O. » *	11.362	2.334	2.670.983	644.848	505.668	362.475	143.193	139.180
N. » *	5.782	2.047	1.320.209	432.340	308.647	199.238	109.409	123.693
D. » *	5.363	1.984	741.111	523.921	375.141	131.032	244.109	148.780
E. 1970 *	5.212	1.982	572.400	3.414.277	2.217.776	915.943	1.301.833	1.196.501
F. » *	5.441	1.963	853.100	3.281.077	2.070.091	1.348.205	721.886	1.210.986
M. » *	5.543	1.971	1.047.200	3.755.254	2.457.407	1.705.849	751.558	1.297.847
A. » *	5.727	1.955	1.145.500	3.887.248	2.535.244	1.822.151	713.093	1.352.004
M. » *	6.016	1.951	1.164.200	4.047.956	2.646.575	1.897.284	749.291	1.401.381

(1) Las cifras anuales son las resultantes del promedio mensual. (2) A partir de enero de 1970 los valores están expresados en pesos Ley 18.188.

## Estadística industrial

## PRINCIPALES DATOS DE ALGUNAS RAMAS Y PRODUCTOS DE LA INDUSTRIA

## AZUCAR

## Producción

Período	Total	Azúcar refinado				Azúcar crudo
		Pilé	Granulado			
			Total	1ª calidad	2ª calidad	
Toneladas						
1968 *	871.867	81.635	658.264	637.883	20.381	131.968
1969 *	906.428	80.994	737.099	714.441	22.658	88.335
M. 1969 *	5.722	—	4.379	2.267	2.112	1.343
J. » *	92.126	1.398	70.015	67.306	2.709	20.713
J. » *	244.351	21.546	204.983	196.451	8.532	17.822
A. » *	234.609	20.503	199.515	195.696	3.819	14.591
S. » *	188.031	19.136	146.488	144.577	1.911	22.407
O. » *	113.968	15.647	91.713	89.264	2.449	6.608
N. » *	27.258	2.764	19.643	18.880	763	4.851
D. » *	—	—	—	—	—	—
E. 1970 *	—	—	—	—	—	—
F. » *	—	—	—	—	—	—
M. » *	—	—	—	—	—	—
A. » *	955	—	955	—	955	—
M. » *	1.397	—	1.328	—	1.328	69

## CERVEZA

## Ocupación y salarios

Período	Personal ocupado (1)			Sueldos y salarios pagados (2)				
	Obreros	Empleados técnicos y administrativos	Total de horas-obrero trabajadas	Total general	A obreros			A empleados técnicos y administrativos
					Total	Sueldos	Complementos de salarios	
Miles de m\$n								
1968 *	4.288	928	8.925.090	2.945.511	2.263.858	1.601.515	662.343	681.653
1969 *	4.160	1.061	8.796.342	3.395.059	2.510.518	1.739.309	771.209	884.541
M. 1969 *	3.173	942	487.063	214.447	156.768	96.738	60.030	57.679
J. » *	3.250	941	489.840	267.099	182.611	97.891	84.720	84.488
J. » *	3.152	1.177	581.459	263.770	188.699	112.248	76.451	75.071
A. » *	3.675	1.161	685.746	251.062	176.828	132.757	44.071	74.234
S. » *	4.596	1.145	815.738	270.053	195.995	160.719	35.276	74.058
O. » *	4.708	1.144	896.060	297.046	222.294	174.972	47.322	74.752
N. » *	4.948	1.224	844.700	307.102	227.011	178.631	48.380	80.091
D. » *	5.658	1.231	1.039.200	440.262	337.183	215.370	121.813	103.079
E. 1970 *	5.589	1.207	1.006.200	4.211.931	3.028.363	2.195.311	833.052	1.183.567
F. » *	5.219	1.210	866.800	3.406.276	2.449.252	1.877.535	571.717	957.024
M. » *	4.774	1.201	818.900	3.668.629	2.626.373	1.910.028	716.345	1.042.256
A. » *	3.943	1.175	630.200	3.028.674	2.116.143	1.469.640	646.503	912.531
M. » *	3.623	1.162	589.200	2.926.107	2.019.242	1.432.808	586.440	906.865

(1) Las cifras anuales son las resultantes del promedio mensual. (2) A partir de enero de 1970 los valores están expresados en pesos Ley 18.188

## PRINCIPALES DATOS DE ALGUNAS RAMAS Y PRODUCTOS DE LA INDUSTRIA

## CERVEZA

## Producción

Período	Cerveza			Malta líquida	Hez de malta	
	Total	Blanca	Negra y oscura			
		Miles de litros				Toneladas
1968 *	301.191	255.209	45.982	3.280	18.511	
1969 *	317.213	270.995	46.218	3.536	18.562	
M. 1969 *	9.572	6.255	3.317	318	353	
J. » *	6.659	5.177	1.482	238	933	
J. » *	19.730	16.033	3.697	133	746	
A. » *	29.791	25.325	4.466	684	2.173	
S. » *	35.871	31.297	4.574	217	1.742	
O. » *	38.567	32.929	5.638	481	2.457	
N. » *	35.602	31.869	3.733	163	2.481	
D. » *	47.727	44.733	2.994	173	2.987	
E. 1970 *	47.605	41.288	6.317	48	3.057	
F. » *	40.252	35.548	4.704	245	1.928	
M. » *	30.057	24.672	5.385	246	1.462	
A. » *	9.543	6.616	2.927	188	449	
M. » *	7.042	5.232	1.810	524	611	

## CIGARRILLOS Y CIGARROS

## Ocupación y salarios

Período	Personal ocupado (1)		Total de horas-obrero trabajadas	Sueldos y salarios pagados (2)				
	Obreros	Empleados técnicos y administrativos		Total general	A obreros		A empleados técnicos y administrativos	
					Total	Salarios	Complementos de salarios	
					Miles de m\$			
1968 *	3.938	1.614	7.660.054	3.791.762	2.091.491	1.545.928	545.563	1.700.271
1969 *	3.846	1.677	7.509.617	4.140.072	2.306.884	1.691.558	615.326	1.833.188
M. 1969 *	3.806	1.619	633.903	317.077	180.275	141.932	38.343	136.802
J. » *	3.830	1.613	575.470	464.063	251.117	133.508	117.609	212.946
J. » *	3.835	1.656	664.161	320.773	177.582	138.952	38.630	143.191
A. » *	3.838	1.754	622.251	305.213	167.581	134.828	32.753	137.632
S. » *	3.819	1.754	624.569	305.515	167.663	135.068	32.595	137.852
O. » *	3.882	1.705	660.888	322.805	178.226	142.586	35.640	144.579
N. » *	3.905	1.728	569.437	320.331	187.558	146.135	41.423	132.773
D. » *	3.932	1.830	606.506	459.336	253.168	137.235	115.933	206.168
E. 1970 *	3.901	1.691	613.800	3.873.335	2.091.196	1.679.641	411.555	1.782.139
F. » *	3.923	1.694	549.000	3.547.845	1.971.627	1.470.036	501.591	1.576.218
M. » *	3.901	1.639	621.800	3.776.678	2.131.684	1.678.143	453.541	1.645.044
A. » *	3.902	1.732	629.800	3.433.473	2.042.111	1.603.437	438.674	1.391.362
M. » *	3.879	1.737	572.200	3.552.647	1.949.104	1.550.007	399.097	1.603.543

(1) Las cifras anuales son las resultantes del promedio mensual. (2) A partir de enero de 1970, los valores están expresados en pesos Ley 18.188.

## Estadística industrial

## PRINCIPALES DATOS DE ALGUNAS RAMAS Y PRODUCTOS DE LA INDUSTRIA

## CIGARRILLOS Y CIGARROS

## Producción (1)

Periodo	Cigarrillos			Cigarros		
	Total	De tabaco negro	De tabaco rubio	Total	Tipo toscano	De hoja
	Toneladas					
1968 *	27.301,8	8.943,7	18.358,1	225,7	174,5	51,2
1969 *	28.855,1	8.397,8	20.457,3	169,8	128,5	41,3
M. 1969 *	2.341,0	652,4	1.688,6	15,5	11,1	4,4
J. » *	2.136,7	651,7	1.485,0	12,2	9,0	3,2
J. » *	2.493,9	712,1	1.781,8	14,1	11,0	3,1
A. » *	2.330,4	693,5	1.636,9	14,9	11,6	3,3
S. » *	2.416,2	739,8	1.676,4	15,0	11,5	3,5
O. » *	2.497,1	719,5	1.777,6	17,0	13,4	3,6
N. » *	2.267,9	652,1	1.615,8	7,4	4,2	3,2
D. » *	2.502,5	701,1	1.801,4	14,7	11,1	3,6
E. 1970 *	2.634,8	748,0	1.886,8	14,8	10,9	3,9
F. » *	2.291,4	646,3	1.645,2	11,8	10,9	0,9
M. » *	2.670,1	822,5	1.847,6	14,3	10,4	3,9
A. » *	2.490,7	775,0	1.715,7	17,1	12,5	4,6
M. » *	2.443,3	694,3	1.749,0	13,7	9,6	4,1

## PAPEL, CARTON, CARTULINA Y PASTAS PARA PAPEL

## Ocupación y salarios

Periodo	Personal ocupado (2)		Total de horas-obra trabajadas	Sueldos y salarios pagados (3)				
	Obreros	Empleados técnicos y administrativos		Total general	A obreros			A empleados técnicos y administrativos
	Miles de m\$							
1968 *	9.480	2.147	20.948.671	7.865.794	5.945.268	3.702.354	2.242.914	1.920.526
1969 *	9.298	2.120	20.889.210	8.632.163	6.486.139	4.018.290	2.467.849	2.146.024
M. 1969 *	9.305	2.093	1.709.859	654.709	493.016	328.700	164.316	161.693
J. » *	9.355	2.103	1.736.603	823.483	616.470	325.481	290.989	207.013
J. » *	9.158	2.102	1.790.825	741.507	554.313	340.138	214.175	187.194
A. » *	9.062	2.126	1.761.661	649.726	484.614	334.642	149.972	165.112
S. » *	9.335	2.149	1.871.909	668.174	499.581	352.589	146.992	168.593
O. » *	9.481	2.159	1.889.519	721.677	552.288	359.368	192.920	169.389
N. » *	9.282	2.162	1.790.649	703.603	523.116	355.855	167.261	180.487
D. » *	9.260	2.171	1.738.739	1.015.476	776.780	350.417	426.363	238.696
E. 1970 *	9.402	2.204	1.766.958	7.560.896	5.705.936	3.560.928	2.145.008	1.854.960
F. » *	9.357	2.214	1.534.648	6.912.283	5.096.198	3.130.544	1.965.654	1.816.085
M. » *	9.412	2.231	1.841.008	7.524.502	5.648.175	3.824.080	1.824.095	1.876.327
A. » *	9.423	2.232	1.828.530	7.546.117	5.616.683	3.806.186	1.810.497	1.929.434
M. » *	9.501	2.262	1.880.814	7.840.286	5.838.109	3.925.752	1.912.357	2.002.177

(1) A los efectos de una mayor exactitud esta serie se presenta en toneladas. (2) Las cifras anuales son las resultantes del promedio mensual. (3) A partir de enero de 1970 los valores están expresados en pesos Ley 18.188.



## PRINCIPALES DATOS DE ALGUNAS RAMAS Y PRODUCTOS DE LA INDUSTRIA

## PAPEL, CARTON, CARTULINA Y PASTAS PARA PAPEL

## Producción

## Papel

Período	Papel					
	Obra	Diario alisado y satinado	Super cromo	Otros papeles para impresiones	Escribir	Emballar y envolver
	Toneladas					
1968 *	55.013	4.052	17	35.290	14.207	26.209
1969 *	52.076	1.826	221	42.670	13.887	24.693
M. 1969 *	5.384	302	—	3.519	708	1.773
J. » *	5.441	79	—	1.906	567	2.027
J. » *	3.239	88	—	6.205	349	2.802
A. » *	3.640	158	—	3.536	1.402	2.494
S. » *	5.694	165	—	4.601	1.314	1.868
O. » *	5.162	86	221	2.905	1.074	1.929
N. » *	4.667	386	—	3.321	2.004	2.259
D. » *	3.879	—	—	3.850	1.714	1.775
E. 1970 *	4.860	37	—	3.513	977	2.958
F. » *	5.635	671	—	2.457	539	1.477
M. » *	6.033	—	—	3.588	1.079	1.725
A. » *	5.840	424	—	3.269	882	1.605
M. » *	6.397	—	—	2.293	1.435	1.124

## Papel

Período	Papel					Cartón	Cartulina
	Kraft	Para corrugar	Sulfito	Higiénico	Otras clases		
	Toneladas						
1968 *	90.989	79.675	30.842	24.551	16.715	106.635	46.877
1969 *	102.994	94.115	32.141	31.317	17.779	118.907	49.263
M. 1969 *	8.026	7.186	2.850	2.371	1.500	9.911	4.166
J. » *	8.542	6.750	2.181	2.975	1.367	9.815	3.914
J. » *	8.720	7.982	2.410	2.869	1.446	10.317	4.395
A. » *	8.455	8.753	3.086	2.656	1.596	11.033	4.019
S. » *	9.224	9.341	3.091	2.662	1.264	11.578	4.410
O. » *	10.149	8.664	3.786	2.590	1.985	11.381	4.361
N. » *	8.293	6.812	3.178	2.718	1.547	10.451	4.276
D. » *	9.132	7.876	2.594	2.616	1.852	9.247	3.875
E. 1970 *	8.473	8.163	3.039	2.368	2.151	11.144	4.465
F. » *	8.193	7.148	2.618	2.476	1.695	8.061	3.849
M. » *	8.942	8.371	2.892	3.029	2.607	11.472	4.206
A. » *	8.956	7.818	2.486	3.024	1.873	10.613	3.735
M. » *	9.602	8.944	3.048	2.567	2.621	10.248	3.985

## Estadística industrial

## PRINCIPALES DATOS DE ALGUNAS RAMAS Y PRODUCTOS DE LA INDUSTRIA

## PAPEL, CARTON, CARTULINA Y PASTAS PARA PAPEL

## Producción

Período	Pasta mecánica de madera	Pastas químicas y semiquímicas									
		Total general	Semiquímicas			Químicas				Otras pastas	
			Total	De madera	De fibras vegetales	Total	No solubles				Solubles
							Total	De madera (1)	De fibras vegetales		
Toneladas											
1968 *	22.381	<b>125.643</b>	<b>41.141</b>	25.803	15.338	<b>81.246</b>	<b>78.571</b>	53.767	24.804	2.675	3.256
1969 *	23.334	<b>141.298</b>	<b>46.172</b>	30.200	15.972	<b>91.692</b>	<b>88.390</b>	64.110	24.280	3.302	3.434
M. 1969 *	2.061	<b>8.916</b>	<b>2.954</b>	2.229	725	<b>5.744</b>	<b>5.483</b>	3.141	2.342	261	218
J. » *	1.893	<b>9.751</b>	<b>2.971</b>	1.941	1.030	<b>6.534</b>	<b>6.298</b>	4.521	1.777	236	246
J. » *	2.011	<b>12.732</b>	<b>3.990</b>	2.712	1.278	<b>8.399</b>	<b>8.119</b>	5.812	2.307	280	343
A. » *	1.826	<b>12.939</b>	<b>4.151</b>	2.755	1.396	<b>8.332</b>	<b>7.821</b>	5.500	2.321	511	456
S. » *	2.010	<b>14.877</b>	<b>5.258</b>	3.775	1.483	<b>9.285</b>	<b>8.927</b>	6.129	2.798	358	334
O. » *	1.602	<b>15.215</b>	<b>4.645</b>	3.111	1.534	<b>10.171</b>	<b>9.814</b>	6.964	2.850	357	399
N. » *	2.013	<b>13.145</b>	<b>3.414</b>	1.652	1.762	<b>9.385</b>	<b>9.036</b>	7.062	1.974	349	346
D. » *	2.121	<b>12.787</b>	<b>3.790</b>	2.246	1.544	<b>8.649</b>	<b>8.286</b>	7.006	1.280	363	348
E. 1970 *	2.341	<b>13.891</b>	<b>4.427</b>	3.040	1.387	<b>9.086</b>	<b>8.733</b>	6.846	1.887	353	378
F. » *	3.187	<b>13.860</b>	<b>3.910</b>	2.594	1.316	<b>9.473</b>	<b>9.232</b>	7.172	2.060	241	477
M. » *	2.407	<b>14.451</b>	<b>4.269</b>	3.444	825	<b>9.905</b>	<b>9.754</b>	7.619	2.135	151	277
A. » *	2.102	<b>13.544</b>	<b>3.991</b>	3.238	753	<b>9.299</b>	<b>9.142</b>	6.744	2.398	157	254
M. » *	2.178	<b>13.527</b>	<b>4.191</b>	3.300	891	<b>9.066</b>	<b>8.773</b>	6.406	2.367	293	270

(1) Incluye pastas a la soda y al sulfito o bisulfito.

## PRINCIPALES DATOS DE ALGUNAS RAMAS Y PRODUCTOS DE LA INDUSTRIA

## ANTIBIOTICOS

## Ocupación y salarios

Período	Personal ocupado (1)		Total de horas-obra trabajadas	Sueldos y salarios pagados (2)				A empleados técnicos y administrativos
	Obreros	Empleados técnicos y administrativos		Total general	A obreros		Complementos de salarios	
					Total	Salarios		
					Miles de m\$n			
1968 *	726	579	1.589.602	<b>968.895</b>	<b>402.674</b>	311.067	91.607	566.221
1969 *	829	636	1.946.312	<b>1.303.166</b>	<b>576.734</b>	441.964	134.770	726.432
M. 1969 *	854	646	170.643	<b>103.060</b>	<b>46.114</b>	38.325	7.789	56.946
J. » *	843	646	157.008	<b>142.009</b>	<b>60.565</b>	35.884	24.681	81.444
J. » *	869	659	196.943	<b>107.457</b>	<b>48.201</b>	40.967	7.234	59.256
A. » *	867	663	189.389	<b>106.916</b>	<b>47.213</b>	40.375	6.838	59.703
S. » *	888	665	191.600	<b>109.617</b>	<b>49.279</b>	42.899	6.380	60.338
O. » *	881	658	178.300	<b>109.295</b>	<b>50.353</b>	42.610	7.743	58.942
N. » *	889	648	178.400	<b>107.154</b>	<b>48.128</b>	41.508	6.620	59.026
D. » *	856	646	159.800	<b>163.022</b>	<b>73.592</b>	39.550	34.042	89.430
E. 1970 *	874	655	149.300	<b>1.141.066</b>	<b>461.540</b>	364.007	97.533	679.526
F. » *	896	665	129.900	<b>1.191.762</b>	<b>475.942</b>	342.142	133.800	715.820
M. » *	902	675	153.900	<b>1.227.303</b>	<b>502.687</b>	421.973	80.714	724.616
A. » *	894	667	167.200	<b>1.211.875</b>	<b>506.178</b>	415.742	90.436	705.697
M. » *	896	667	156.900	<b>1.199.759</b>	<b>492.004</b>	406.751	85.253	707.755

## Producción

Período	Total general	Uso humano			Uso veterinario (6)	Uso específico	
		Total	Espectro				
			Amplio (3)	Mediano (4)			Pequeño (5)
			Kilogramos				
1968 *	<b>236.406</b>	<b>193.241</b>	158.486	799	33.956	30.136	13.029
1969 *	<b>268.709</b>	<b>232.066</b>	190.353	3.856	37.857	20.463	16.180
M. 1969 *	<b>23.780</b>	<b>19.926</b>	17.199	467	2.260	2.526	1.328
J. » *	<b>25.639</b>	<b>22.238</b>	18.883	517	2.838	2.531	870
J. » *	<b>25.884</b>	<b>23.663</b>	18.495	278	4.890	1.068	1.153
A. » *	<b>24.714</b>	<b>22.119</b>	17.890	158	4.071	1.460	1.135
S. » *	<b>25.392</b>	<b>23.319</b>	19.980	112	3.227	619	1.454
O. » *	<b>25.308</b>	<b>21.710</b>	18.079	423	3.208	917	2.681
N. » *	<b>30.196</b>	<b>27.535</b>	22.143	288	5.104	1.026	1.635
D. » *	<b>20.781</b>	<b>18.476</b>	14.915	98	3.463	1.278	1.027
E. 1970 *	<b>8.617</b>	<b>6.310</b>	5.192	159	959	1.146	1.161
F. » *	<b>23.891</b>	<b>23.048</b>	19.272	420	3.356	350	493
M. » *	<b>27.257</b>	<b>25.036</b>	21.162	543	3.331	1.193	1.028
A. » *	<b>30.735</b>	<b>29.382</b>	23.843	585	4.954	432	921
M. » *	<b>29.558</b>	<b>27.907</b>	21.966	484	5.457	630	1.021

(1) Las cifras anuales son las resultantes del promedio mensual. (2) A partir de enero de 1970, los valores están expresados en pesos Ley 18.188. (3) Incluye: cloramfenicol, clortetraciclina, demetilclortetraciclina, mepiciclina, metaciclina, oxaciclina, oxtetraciclina, penimepiciclina, tetraciclina, tetradiclina-L, metilicilina, etc. (4) Incluye: metilicilina, neomicina, rifamicina S.V., tirotricina. (5) Incluye: dihidroestreptomina, estreptomina, penicilina G, penicilina V. (6) Incluye: clortetraciclina, oxtetraciclina, tetraciclina, dihidroestreptomina, estreptomina, penicilina G.

## Estadística industrial

## PRINCIPALES DATOS DE ALGUNAS RAMAS Y PRODUCTOS DE LA INDUSTRIA

## PINTURAS, LACAS Y BARNICES

## Ocupación y salarios

Período	Personal ocupado (1)		Total de horas-obrero trabajadas	Sueldos y salarios pagados (2)				A empleados técnicos y administrativos
	Obreros	Empleados técnicos y administrativos		Total general	A obreros		Complementos de salarios	
Miles de m\$								
1968 *	2.145	2.047	4.391.365	2.777.710	1.152.039	794.510	357.529	1.625.671
1969 *	2.177	1.967	4.284.600	3.131.799	1.316.950	878.734	438.216	1.814.849
M. 1969 *	2.160	1.947	349.100	239.143	101.020	71.796	29.224	138.123
J. » *	2.160	1.944	332.600	314.261	127.169	71.644	55.525	187.092
J. » *	2.150	1.959	368.100	261.456	111.340	74.773	36.567	150.116
A. » *	2.162	1.961	342.500	242.499	103.070	69.644	33.426	139.429
S. » *	2.180	1.985	389.700	244.030	104.485	76.012	28.473	139.545
O. » *	2.199	2.001	410.200	251.957	109.516	79.165	30.351	142.441
N. » *	2.259	1.967	366.700	254.189	107.938	79.125	28.813	146.251
D. » *	2.275	2.017	394.600	372.782	158.477	81.574	76.903	214.305
E. 1970 *	2.301	1.969	353.200	2.804.290	1.201.492	793.188	408.304	1.602.798
F. » *	2.295	1.987	308.700	2.612.644	1.069.969	673.802	396.167	1.542.675
M. » *	2.305	1.989	380.200	2.913.606	1.200.563	837.966	362.597	1.713.043
A. » *	2.316	2.000	388.100	2.801.479	1.201.977	870.510	331.467	1.599.502
M. » *	2.305	2.013	374.300	2.992.226	1.238.711	905.071	333.640	1.753.515

## Producción

## Para uso industrial y otros usos

Período	Pinturas								
	En polvo	En pasta	Preparadas					Acrílicas	Otras
			Al agua	Al látex	Al aceite	Vinílicas			
Kilogramos									
1968 *	82.093	178.832	635.295	75.065	1.585.870	75.137	1.873.871	1.683.082	
1969 *	88.344	197.646	607.792	48.521	1.401.578	101.656	2.336.744	2.059.314	
M. 1969 *	9.228	13.329	29.639	19.358	113.567	5.247	180.796	179.649	
J. » *	7.266	6.373	46.454	1.560	99.287	3.137	187.253	173.820	
J. » *	8.381	11.750	46.012	2.318	95.674	2.219	226.737	202.263	
A. » *	8.273	22.242	42.927	309	121.925	10.625	194.172	142.409	
S. » *	1.292	20.584	60.900	6.393	109.364	5.134	210.724	168.907	
O. » *	9.044	16.189	58.511	4.455	132.099	14.154	194.007	210.237	
N. » *	8.998	36.392	45.705	1.744	119.912	24.483	209.214	164.476	
D. » *	7.262	21.662	74.338	3.178	137.255	3.942	209.672	197.743	
E. 1970 *	7.823	7.069	49.451	2.532	103.953	2.941	165.059	191.232	
F. » *	2.909	7.415	22.500	1.096	121.866	2.558	131.944	64.706	
M. » *	8.304	11.549	34.004	1.856	110.814	4.349	160.832	177.609	
A. » *	8.747	3.127	33.908	5.348	121.244	4.496	178.795	203.090	
M. » *	9.989	11.749	34.570	4.335	103.539	5.755	201.672	214.162	

(1) Las cifras anuales son las resultantes del promedio mensual. (2) A partir de enero de 1970, los valores están expresados en pesos Ley 18.188.



PRINCIPALES DATOS DE ALGUNAS RAMAS Y PRODUCTOS DE LA INDUSTRIA

PINTURAS, LACAS Y BARNICES

Producción

Período	Para uso industrial y otros usos								Para construc. y uso doméstico	
	Barnices	Esmaltes	Fondos	Entona-dores	Lacas	Colores			Barnices	Esmaltes
						A la acuarela	A la témpera	Al óleo		
Kilogramos										
1968 *	2.911.714	7.882.324	4.455.029	147.122	4.653.290	1.604	114.365	21.766	2.573.401	14.864.102
1969 *	3.012.574	8.645.164	5.154.885	157.367	5.622.312	3.445	96.094	31.953	2.562.808	14.984.322
M. 1969 *	247.598	682.942	426.499	15.202	446.035	71	13.381	2.123	219.807	1.263.208
J. » *	254.703	676.054	384.165	11.224	418.291	102	7.873	2.475	210.799	1.033.860
J. » *	257.205	660.162	409.880	13.540	482.093	113	7.022	2.262	179.994	1.109.271
A. » *	253.446	689.378	389.056	12.468	444.976	130	4.459	534	208.539	1.087.290
S. » *	275.557	817.332	464.009	10.054	554.343	229	5.422	1.413	235.430	1.120.965
O. » *	298.607	877.457	518.303	14.915	507.051	—	6.225	3.014	271.054	1.373.759
N. » *	279.048	780.432	468.493	12.645	509.606	1.726	5.320	2.856	218.471	1.455.771
D. » *	234.634	786.574	463.646	15.637	524.564	—	11.140	1.411	227.861	1.502.709
E. 1970 *	226.825	697.287	426.750	13.084	507.864	4.188	1.656	—	229.743	1.305.710
F. » *	183.146	510.489	359.679	13.905	420.580	181	6.930	2.992	194.294	1.273.068
M. » *	267.259	762.570	473.523	16.150	465.801	140	11.003	3.870	283.956	1.605.191
A. » *	258.932	694.261	466.768	19.321	493.895	70	16.280	3.268	253.955	1.575.331
M. » *	240.809	698.121	384.864	16.102	464.783	—	10.652	1.480	217.777	1.380.705

Para construcciones y uso doméstico

Período	Fondos	Entona-dores	Lacas	Pinturas									
				En polvo	En pasta	Preparadas					Vinílicas	Acrílicas	Otras
						Al agua	Al látex	Al aceite					
Kilogramos													
1968 *	1.702.429	614.762	114.737	18.366.346	2.495.248	195.281	13.038.249	12.880.674	—	—	615.579		
1969 *	1.913.658	631.921	110.630	18.931.550	2.063.928	181.299	15.455.000	13.219.155	2.180	4.713	565.842		
M. 1969 *	124.202	50.417	7.250	1.342.178	182.111	10.196	1.012.139	1.092.004	—	—	41.863		
J. » *	134.065	56.730	11.415	995.749	192.664	5.054	730.713	969.496	1.600	—	24.369		
J. » *	137.289	36.347	9.230	1.299.214	171.326	19.705	817.371	778.991	580	—	38.072		
A. » *	160.486	33.827	9.685	1.395.559	167.842	9.472	1.072.590	787.246	—	520	30.193		
S. » *	157.698	44.866	7.618	1.815.987	201.675	17.630	1.799.573	1.042.997	—	1.200	45.581		
O. » *	194.199	65.606	15.284	1.936.697	218.180	21.966	2.382.016	1.417.030	—	—	70.177		
N. » *	196.110	63.630	8.340	1.851.473	183.202	15.753	1.764.983	1.381.314	—	—	58.606		
D. » *	164.808	67.194	8.302	1.838.029	143.265	29.456	1.583.445	1.494.149	—	—	56.332		
E. 1970 *	270.715	82.772	8.161	1.716.618	130.267	16.367	1.492.901	486.909	—	500	819.730		
F. » *	278.987	68.999	5.832	1.330.060	109.174	5.118	1.043.840	379.849	—	—	836.460		
M. » *	271.447	82.128	3.078	1.539.491	178.273	21.381	1.491.108	561.995	—	—	945.022		
A. » *	320.219	86.626	5.874	1.581.776	112.022	18.485	1.252.047	527.069	—	—	776.368		
M. » *	388.096	72.194	5.478	1.316.402	157.228	17.266	1.219.477	488.350	7.410	—	605.919		

## Estadística industrial

## PRINCIPALES DATOS DE ALGUNAS RAMAS Y PRODUCTOS DE LA INDUSTRIA

## EXTRACTOS CURTIENTES

Período	Ocupación y salarios				Producción						
	Personal ocupado (1)		Total de horas-obrero trabajadas	Sueldos y salarios pagados (2)			Extracto de quebracho				
	Obreros	Empleados técnicos y administrativos		Total general	A obreros		A empleados técnicos y administrativ.	Total	Soluble en agua fría	Soluble en agua caliente	
				Miles de m\$			Toneladas				
1968 *	1.323	167	2.959.919	654.068	555.391	341.535	213.856	98.677	122.578	91.194	31.384
1969 *	1.285	183	2.937.069	787.072	655.507	375.849	279.658	131.565	118.984	86.336	32.648
M. 1969 *	1.289	184	248.075	62.751	52.362	31.833	20.529	10.389	7.859	5.060	2.799
J. » *	1.310	183	246.235	78.922	65.816	30.743	35.073	13.106	11.096	8.773	2.323
J. » *	1.329	183	256.640	61.833	51.672	31.757	19.915	10.161	12.338	10.209	2.129
A. » *	1.316	181	251.804	60.413	50.393	31.305	19.088	10.020	11.627	9.325	2.302
S. » *	1.293	179	252.717	60.350	50.089	31.531	18.558	10.261	11.805	9.031	2.774
O. » *	1.266	179	250.129	62.006	52.068	31.337	20.731	9.938	10.330	7.037	3.293
N. » *	1.260	178	238.749	63.198	52.804	32.861	19.943	10.394	10.598	8.305	2.293
D. » *	1.253	178	234.587	87.931	72.778	32.028	40.750	15.153	10.610	7.814	2.796
E. 1970 *	1.322	176	223.359	643.617	534.982	317.302	217.680	108.635	7.740	6.280	1.460
F. » *	1.285	174	208.312	589.393	481.612	292.344	189.268	107.781	6.405	5.040	1.365
M. » *	1.281	172	247.800	701.402	587.096	365.579	221.517	114.306	10.791	9.312	1.479
A. » *	1.264	173	233.000	668.110	555.408	343.327	212.081	112.702	9.397	7.841	1.556
M. » *	1.269	168	230.600	669.430	561.191	355.820	205.371	108.239	7.789	5.853	1.936

## FOSFOROS

Período	Ocupación y salarios				Producción				
	Personal ocupado (1)		Total de horas-obrero trabajadas	Sueldos y salarios pagados (2)			Fósforos		
	Obreros	Empleados técnicos y administrativos		Total general	A obreros			A empleados técnicos y administrativos	
				Miles de m\$			Millones		
1968 *	1.381	205	2.974.043	765.142	611.362	454.697	156.665	153.780	40.488
1969 *	1.353	198	2.944.089	920.296	732.725	510.837	221.888	187.571	43.632
M. 1969 *	1.314	201	251.999	69.547	55.956	42.615	13.341	13.591	3.754
J. » *	1.322	205	234.229	96.126	73.879	40.310	33.569	22.247	3.561
J. » *	1.363	202	257.952	69.775	55.258	43.953	11.305	14.517	3.972
A. » *	1.402	202	261.489	71.533	57.789	45.317	12.472	13.744	4.002
S. » *	1.420	203	281.570	84.799	61.861	48.273	13.588	22.938	4.274
O. » *	1.438	204	289.862	78.264	64.297	50.014	14.283	13.967	4.555
N. » *	1.218	158	228.631	64.180	50.941	41.707	9.234	13.239	4.021
D. » *	1.405	205	261.800	123.040	101.293	50.375	50.918	21.747	3.918
E. 1970 *	1.391	201	189.200	787.599	645.715	381.869	263.846	141.884	2.635
F. » *	1.353	204	178.300	745.760	573.804	362.535	211.269	171.956	2.225
M. » *	1.359	206	257.500	832.203	674.567	532.231	142.336	157.636	3.829
A. » *	1.369	203	265.500	807.268	656.207	541.104	115.103	151.061	3.925
M. » *	1.367	203	241.900	813.398	649.224	494.725	154.499	164.174	3.748

(1) Las cifras anuales son las resultantes del promedio mensual. (2) A partir de enero de 1970 los valores están expresados en pesos Ley 18.188.

## PRINCIPALES DATOS DE ALGUNAS RAMAS Y PRODUCTOS DE LA INDUSTRIA

## HILADOS Y FIBRAS SINTETICOS CELULOSICOS

## Ocupación y salarios

Período	Personal ocupado (1)		Total de horas-obrero trabajadas	Sueldos y salarios pagados (2)				
	Obreros	Empleados técnicos y administrativos		Total general	A obreros			A empleados técnicos y administrativos
					Total	Salarios	Complementos de salarios	
Miles de m\$n								
1968 *	2.493	849	4.972.547	2.563.414	1.621.086	1.097.593	523.493	942.328
1969 *	2.352	790	4.631.171	2.710.409	1.706.214	1.152.607	553.607	1.004.195
M. 1969 *	2.382	790	415.739	214.804	138.596	102.926	35.670	76.208
J. » *	2.366	787	380.747	291.190	182.826	93.905	88.921	108.364
J. » *	2.357	780	417.695	215.742	134.706	102.954	31.752	81.036
A. » *	2.353	785	413.152	212.563	132.645	101.652	30.993	79.918
S. » *	2.358	787	414.300	209.731	130.996	100.425	30.571	78.735
O. » *	2.341	784	445.600	230.599	151.797	113.262	38.535	78.802
N. » *	2.293	777	382.700	213.769	135.397	94.512	40.885	78.372
D. » *	2.277	778	384.300	315.419	201.095	99.095	102.000	114.324
E. 1970 *	2.263	763	368.100	2.295.909	1.501.308	961.222	540.086	794.601
F. » *	2.251	776	276.400	1.937.887	1.121.457	758.867	362.590	816.430
M. » *	2.217	766	352.900	2.252.565	1.391.020	997.302	393.718	861.545
A. » *	2.168	763	351.300	2.129.305	1.303.554	999.431	304.123	825.751
M. » *	2.095	753	355.500	2.185.925	1.377.246	1.000.598	376.648	808.679

## Producción

Período	Total general	Filamento continuo				Hilado de acetato de celulosa	Filamento discontinuo Fibrana
		Total	Rayón				
			Total	Textil	De alta tenacidad		
Toneladas							
1968 *	11.395,7	8.048,0	6.188,3	5.660,6	527,7	1.859,7	3.347,7
1969 *	11.194,3	8.098,0	6.498,5	5.968,5	530,0	1.599,5	3.096,3
M. 1969 *	1.027,8	742,6	601,6	539,1	62,5	141,0	285,2
J. » *	875,3	716,7	560,4	487,3	73,1	156,3	158,6
J. » *	950,0	762,2	587,3	530,6	56,7	174,9	187,3
A. » *	1.028,6	732,6	568,0	513,3	54,7	164,6	296,0
S. » *	1.092,5	759,9	571,1	517,7	53,4	188,8	332,6
O. » *	1.153,7	728,2	533,4	477,3	56,1	194,8	425,5
N. » *	903,2	662,2	481,0	427,5	53,5	181,2	241,0
D. » *	813,9	654,1	484,7	430,6	54,1	169,4	159,8
E. 1970 *	608,5	571,0	420,4	359,7	60,7	150,6	37,5
F. » *	561,2	384,4	365,9	314,7	51,2	18,5	176,8
M. » *	788,5	562,5	418,5	387,3	31,2	144,0	226,0
A. » *	663,5	483,1	325,6	302,1	23,5	157,5	180,4
M. » *	931,3	599,3	448,6	392,5	56,1	150,7	332,0

(1) Las cifras anuales son las resultantes del promedio mensual. (2) A partir de enero de 1970, los valores están expresados en pesos Ley 18.188.



## Estadística industrial

## PRINCIPALES DATOS DE ALGUNAS RAMAS Y PRODUCTOS DE LA INDUSTRIA

## HILADOS Y FIBRAS SINTETICOS NO CELULOSICOS

## Ocupación y salarios

Período	Personal ocupado (1)		Total de horas-obrero trabajadas	Sueldos y salarios pagados (2)				
	Obreros	Empleados técnicos y administrativos		Total general	A obreros		Complementos de salarios	A empleados técnicos y administrativos
Miles de m\$								
1968 *	3.051	1.522	6.282.769	3.565.721	1.820.543	1.345.095	475.448	1.745.178
1969 *	3.243	1.540	6.993.927	4.199.834	2.169.405	1.652.429	516.976	2.030.429
M. 1969 *	3.102	1.498	636.781	325.250	175.395	149.975	25.420	149.855
J. » *	3.192	1.518	577.403	449.662	233.752	140.184	93.568	215.910
J. » *	3.258	1.542	610.943	341.875	172.711	145.714	26.997	169.164
A. » *	3.308	1.552	625.709	333.395	172.899	147.564	25.335	160.496
S. » *	3.349	1.574	626.000	334.434	170.756	143.473	27.283	163.678
O. » *	3.430	1.581	643.300	360.328	193.571	161.912	31.659	166.757
N. » *	3.472	1.601	614.600	362.225	185.379	147.631	37.748	176.846
D. » *	3.492	1.613	593.900	506.136	258.188	139.656	118.532	247.948
E. 1970 *	3.486	1.626	588.100	3.823.752	2.021.447	1.462.533	558.914	1.802.305
F. » *	3.453	1.624	477.200	3.374.332	1.582.486	1.137.573	444.913	1.791.846
M. » *	3.462	1.639	609.300	3.803.373	1.959.848	1.581.886	377.962	1.843.525
A. » *	3.400	1.648	611.800	3.726.709	1.857.696	1.537.654	320.042	1.869.013
M. » *	3.412	1.660	625.700	3.907.526	2.005.444	1.598.526	406.918	1.902.082

## Producción

Período	Total general	Filamento continuo					Filamento discontinuo				
		Total	Poliamídico			Polipropilénico	Poliéster	Total	Poliamídico	Polipropilénico	Poliéster
			Total	Textil	Industrial						
Toneladas											
1968 *	18.456,7	14.494,3	12.204,7	8.184,3	4.020,4	1.203,7	1.085,9	3.962,4	119,2	—	3.843,2
1969 *	23.346,1	18.597,5	15.758,5	11.017,9	4.740,6	1.197,8	1.641,2	4.748,6	343,5	205,5	4.199,6
M. 1969 *	1.817,1	1.478,2	1.277,0	934,6	342,4	103,6	97,6	338,9	6,5	26,1	306,3
J. » *	2.104,4	1.624,9	1.401,5	1.016,4	385,1	111,5	111,9	479,5	18,6	—	460,9
J. » *	2.059,8	1.673,5	1.439,9	1.029,6	410,3	112,6	121,0	386,3	23,5	42,7	320,1
A. » *	2.128,0	1.676,0	1.411,2	993,6	417,6	109,7	155,1	452,0	46,8	20,6	384,6
S. » *	2.202,8	1.783,5	1.500,5	1.069,3	431,2	116,3	166,7	509,3	55,1	27,0	427,2
O. » *	2.262,9	1.864,6	1.584,8	1.145,0	439,8	82,5	197,3	398,3	24,6	6,2	367,5
N. » *	2.132,2	1.694,3	1.417,1	991,2	425,9	82,6	194,6	437,9	82,0	20,5	335,4
D. » *	2.020,3	1.531,6	1.333,6	895,8	437,8	57,3	140,7	488,7	52,2	19,9	416,6
E. 1970 *	1.780,8	1.483,9	1.237,2	798,0	439,2	56,5	190,2	296,9	46,9	—	250,0
F. » *	1.359,9	972,1	824,1	432,0	392,1	57,8	90,2	387,8	49,7	—	338,1
M. » *	1.877,3	1.378,6	1.147,6	782,3	365,3	90,5	140,5	498,7	70,9	15,6	412,2
A. » *	1.939,7	1.495,8	1.228,1	982,9	305,2	57,9	149,8	443,9	85,8	14,6	343,5
M. » *	1.951,6	1.537,0	1.340,7	965,9	374,8	20,7	175,6	414,6	101,7	—	312,9

(1) Las cifras anuales son las resultantes del promedio mensual. (2) A partir de enero de 1970, los valores están expresados en pesos Ley 18.188.



## PRINCIPALES DATOS DE ALGUNAS RAMAS Y PRODUCTOS DE LA INDUSTRIA

## JABONES

## Ocupación y salarios (1)

Período	Personal ocupado (2)		Total de horas-obrero trabajadas	Sueldos y salarios pagados (3)				
	Obreros	Empleados técnicos y administrativos		Total general	A obreros			Empleados técnicos y administrativos
				Total	Salarios	Complementos de salarios		
Miles de m\$								
1968 *	3.629	1.497	7.750.069	2.843.033	1.715.554	1.183.867	531.687	1.127.479
1969 *	3.642	1.491	7.585.088	3.226.205	1.885.446	1.291.057	594.389	1.340.759
M. 1969 *	3.705	1.493	683.468	251.311	151.104	113.700	37.404	100.207
J. » *	3.668	1.493	629.100	352.782	198.886	102.642	96.244	153.896
J. » *	3.530	1.491	570.100	253.846	151.572	111.573	39.999	102.274
A. » *	3.509	1.505	629.400	243.783	141.849	104.719	37.130	101.934
S. » *	3.654	1.493	675.000	249.869	146.851	111.176	35.675	103.018
O. » *	3.677	1.501	702.600	262.589	157.647	118.301	39.346	104.942
N. » *	3.698	1.497	618.700	257.774	149.095	111.355	37.740	108.679
D. » *	3.647	1.501	611.700	381.420	221.028	110.105	110.923	160.392
E. 1970 *	3.608	1.493	605.300	2.869.055	1.680.800	1.126.706	554.094	1.188.255
F. » *	3.644	1.498	470.800	2.508.773	1.376.385	876.335	500.050	1.132.388
M. » *	3.646	1.509	653.400	2.881.771	1.706.043	1.294.689	411.354	1.175.728
A. » *	3.693	1.539	659.100	2.863.084	1.664.002	1.277.666	386.336	1.199.082
M. » *	3.642	1.542	635.900	2.859.294	1.646.153	1.212.319	433.834	1.213.141

## Producción

## Jabones para lavar

Período	Extra puros	Puros	De 1ª calidad	De 2ª calidad	De 3ª calidad	Polvas jabonosas			Jabones minerales		Otros (4)
						Especiales	Comunes	Industriales	Polvos limpiadores	Otros	
Toneladas											
1968 *	1.959	8.438	50.742	21.624	11.351	19.011	23.759	5.004	14.475	341	2.758
1969 *	6.729	4.304	49.452	23.296	12.310	23.007	21.549	4.807	12.982	254	2.694
M. 1969 *	651	462	3.053	2.232	1.178	2.439	2.192	414	1.535	35	177
J. » *	509	541	2.428	2.863	1.084	1.674	1.948	389	790	12	233
J. » *	712	166	4.406	2.183	853	2.192	1.776	428	1.185	30	190
A. » *	450	92	3.874	1.735	512	1.931	1.482	415	972	21	150
S. » *	992	154	3.578	2.051	751	2.069	1.683	444	886	36	288
O. » *	678	297	5.067	2.418	752	1.828	2.203	440	1.051	27	245
N. » *	514	125	5.735	926	1.250	1.923	1.503	400	997	17	286
D. » *	681	224	3.111	1.116	590	1.775	1.337	404	916	20	247
E. 1970 *	1.105	211	3.562	1.585	754	1.740	1.399	399	764	10	199
F. » *	730	174	4.111	1.762	597	790	1.278	390	825	12	263
M. » *	2.948	202	5.694	1.995	504	1.988	1.499	399	1.240	17	402
A. » *	1.966	287	6.089	2.087	665	2.659	1.623	404	1.243	14	356
M. » *	2.140	152	4.583	2.046	575	2.277	1.708	476	1.038	1	344

(1) Incluye: personal ocupado en la producción de detergente. (2) Las cifras anuales son las resultantes del promedio mensual. (3) A partir de enero de 1970, los valores están expresados en pesos Ley 18.188. (4) Incluye: jabones en pasta, jabones compuestos y preparados para hacer jabón casero.

## Estadística industrial

## PRINCIPALES DATOS DE ALGUNAS RAMAS Y PRODUCTOS DE LA INDUSTRIA

## JABONES

## Producción

## Jabones para tocador

Período	En panes				Líquidos	Jabones para afeitar (2)	Dentífricos (3)
	Total	Comunes	Especiales (1)	Compuestos			
	Toneladas				kl	Toneladas	
1968 *	41.552	26.994	9.707	4.851	287	351	2.369
1969 *	42.165	31.452	5.084	5.629	300	275	2.278
M. 1969 *	3.723	2.723	510	490	23	28	193
J. » *	3.178	2.416	406	356	27	30	240
J. » *	3.056	2.080	374	602	26	28	229
A. » *	2.683	2.021	220	442	21	25	193
S. » *	3.940	2.876	361	703	30	9	189
O. » *	3.868	2.781	552	535	43	19	193
N. » *	3.852	2.894	481	477	22	13	190
D. » *	2.996	2.098	315	583	31	32	209
E. 1970 *	2.817	1.941	440	436	23	14	140
F. » *	1.988	1.429	374	185	17	27	87
M. » *	2.432	1.661	346	425	22	29	197
A. » *	2.870	1.780	535	555	28	49	235
M. » *	2.504	1.572	453	479	24	45	190

## INDUSTRIA PLASTICA

## Ocupación y salarios (4)

Período	Personal ocupado (5)		Total de horas-obrero trabajadas	Sueldos y salarios pagados (6)				
	Obreros	Empleados técnicos y administrativos		Total general	A obreros		A empleados técnicos y administrativos	
				Total	Salarios	Complementos de salarios		
	Miles de m\$n							
1968 *	4.456	1.835	10.294.446	4.055.353	2.638.491	1.894.852	743.639	1.416.862
1969 *	4.458	1.889	10.264.564	4.727.637	2.964.132	2.099.125	865.007	1.763.505
M. 1969 *	4.399	1.856	869.386	370.383	237.264	173.982	63.282	133.119
J. » *	4.418	1.878	853.791	498.202	308.532	171.161	137.371	189.670
J. » *	4.426	1.832	886.913	385.091	239.385	177.648	61.737	145.706
A. » *	4.297	1.810	849.039	356.694	222.936	173.237	49.699	133.758
S. » *	4.372	1.891	887.917	364.654	228.321	178.954	49.367	136.333
O. » *	4.474	1.945	953.583	385.139	244.900	195.802	49.098	140.239
N. » *	4.556	1.939	881.033	386.247	242.904	192.575	50.329	143.343
D. » *	4.558	1.920	890.080	567.196	356.616	195.218	161.398	210.580
E. 1970 *	4.652	1.939	859.734	4.907.594	3.088.057	1.831.796	1.256.261	1.819.537
F. » *	4.634	1.964	580.845	3.558.034	2.107.817	1.316.852	790.965	1.450.217
M. » *	4.642	1.957	840.153	4.121.251	2.564.554	1.965.702	598.852	1.556.697
A. » *	4.683	1.964	885.501	4.188.237	2.610.793	2.050.611	560.182	1.577.444
M. » *	4.781	1.979	833.897	4.244.924	2.668.038	2.058.065	609.973	1.576.886

(1) Incluye jabones a base de aceite de coco y/o almendra y con glicerina. (2) Incluye comunes y especiales. (3) Incluye comunes, concentrados y líquidos. (4) Incluye personal ocupado en plantas petroquímicas. (5) Las cifras anuales son las resultantes del promedio mensual. (6) A partir de enero de 1970 los valores se expresan en pesos Ley 18.188.

## PRINCIPALES DATOS DE ALGUNAS RAMAS Y PRODUCTOS DE LA INDUSTRIA

## INDUSTRIA PLASTICA

## MATERIALES TERMOPLASTICOS

## Producción

Período	Poliestireno (1)	Polietileno (2)	Celulósicos	Policloruro de vinilo			Poliaceta- to de vinilo (5)	Polia- midas	Acrílicos (6)	Otros (7)
				Polímeros (3)	Copolíme- ros	Com- puestos (4)				
Kilogramos										
1968	12.770.041	22.215.969	323.839	15.205.961	1.294.490	4.243.474	4.511.556	309.661	244.118	85.946
1969 *	15.748.213	26.176.971	275.423	23.637.717	2.435.603	5.006.241	5.388.414	447.719	405.259	96.092
M. 1969 *	1.215.301	2.364.023	20.750	1.970.920	86.707	272.682	484.962	21.295	44.751	9.530
J. » *	1.147.348	2.395.515	22.200	1.965.940	366.066	466.493	440.623	26.845	23.495	9.657
J. » *	1.333.987	2.261.564	28.000	2.347.550	31.724	481.247	460.880	51.200	51.618	8.570
A. » *	1.461.744	1.423.440	18.513	1.861.430	487.618	376.122	398.273	51.129	35.395	9.424
S. » *	1.404.330	1.617.470	34.912	2.080.050	44.590	459.869	372.896	61.281	21.534	10.003
O. » *	1.614.682	1.961.784	26.277	1.914.847	399.951	413.192	477.092	27.017	49.522	8.703
N. » *	1.532.911	2.824.387	14.596	2.038.625	265.940	469.545	483.940	40.400	40.692	4.123
D. » *	1.487.275	2.926.514	28.037	2.057.925	213.120	477.081	448.498	35.065	34.649	4.373
E. 1970 *	1.483.084	2.804.523	19.325	1.806.220	205.479	437.532	488.739	39.362	16.774	7.599
F. » *	1.103.780	2.657.103	19.400	1.858.050	183.136	313.527	368.391	30.813	28.338	3.661
M. » *	1.442.849	2.957.166	26.925	2.234.150	37.142	298.361	492.957	39.482	28.858	6.685
A. » *	1.444.171	2.485.544	30.750	1.734.750	313.784	363.323	459.346	67.630	26.725	8.195
M. » *	1.146.943	2.371.559	25.326	2.196.425	217.611	527.369	494.172	46.213	24.695	5.149

## Productos plásticos

Período	Total	Películas	Láminas	Planchas y chapas	Cubiertas plásticas (8)	Tubos y caños	Varillas y perfiles
Kilogramos							
1968	24.224.549	9.028.305	3.907.894	2.502.833	6.585.045	2.175.880	24.592
1969 *	27.000.582	10.622.811	3.184.136	2.837.424	7.741.714	2.574.761	39.736
M. 1969 *	2.282.944	890.533	262.798	209.627	721.256	194.895	3.835
J. » *	2.203.965	876.955	214.454	238.236	685.942	180.723	7.655
J. » *	2.241.220	845.398	243.124	237.339	697.440	215.843	2.076
A. » *	2.220.121	828.934	231.510	244.713	685.761	225.903	3.300
S. » *	2.481.378	946.427	248.696	281.003	734.553	265.670	5.029
O. » *	2.764.975	1.069.506	310.005	322.662	785.918	268.645	8.239
N. » *	2.391.314	903.782	313.405	304.226	612.077	256.314	1.510
D. » *	2.467.816	1.031.793	315.825	314.671	537.920	266.170	1.437
E. 1970 *	2.507.278	1.016.972	304.131	294.013	646.594	244.321	1.247
F. » *	1.481.588	614.699	208.667	75.371	397.402	184.388	1.061
M. » *	2.352.563	918.149	247.540	220.359	661.719	303.580	1.216
A. » *	2.374.422	971.778	264.905	238.543	632.252	260.890	6.054
M. » *	2.329.405	988.588	214.136	202.990	640.854	281.112	1.725

(1) Incluye poliestireno convencional, resistente al impacto, recuperado y copolímeros de estireno. (2) Incluye polietileno convencional, baja presión y recuperado. (3) Incluye polímeros empleados en la producción de compuestos vinílicos. (4) Incluye rígidos y flexibles. (5) 100 % sólido. (6) No incluye materiales acrílicos procesados directamente a partir de monómeros. (7) Incluye polipropileno. (8) Se refiere, exclusivamente, a los materiales plásticos empleados para recubrir papeles, telas, etc.



## Estadística industrial

## PRINCIPALES DATOS DE ALGUNAS RAMAS Y PRODUCTOS DE LA INDUSTRIA

## INDUSTRIA PLASTICA

## MATERIALES TERMOENDURECIBLES

## Producción

Período	Para la industria plástica						Para otros usos				
	Polvos de moldeo			Resinas (1)			Resinas				
	Fenólicos	Ureicos	Melamí- nicos	Fenólicas	Melamí- nicas	Poliéster	Fenólicas	Ureicas	Melamí- nicas	Epoxi	Otras (2)
	Kilogramos										
1968 *	2.887.406	1.705.634	163.378	858.618	855.032	2.043.126	2.138.621	5.867.018	373.392	539.735	2.221.340
1969 *	3.755.506	1.738.140	192.332	872.868	739.300	2.168.931	2.344.148	6.996.650	428.864	930.691	2.733.863
M. 1969 *	331.586	156.817	12.277	70.781	70.243	171.841	209.046	493.300	25.436	102.546	231.264
J. » *	351.999	140.044	14.755	79.369	63.424	154.564	224.069	485.785	30.774	66.208	178.805
J. » *	334.861	142.833	17.842	50.574	80.733	185.442	191.897	582.195	26.584	48.012	286.064
A. » *	353.391	160.768	20.146	62.950	57.317	164.038	207.398	575.712	45.352	27.095	205.704
S. » *	326.258	186.881	21.784	75.814	31.072	209.991	156.349	688.989	38.114	82.266	200.493
O. » *	361.979	157.451	19.079	77.362	75.620	240.902	228.809	789.898	34.517	98.340	275.907
N. » *	322.877	133.697	13.504	91.509	61.854	171.525	252.448	750.657	33.489	73.802	240.911
D. » *	320.356	145.991	15.044	87.819	61.133	204.597	247.444	605.020	48.391	95.402	228.193
E. 1970 *	324.377	136.724	13.161	52.121	74.351	252.300	175.768	597.433	15.560	49.532	177.239
F. » *	92.355	44.481	6.207	11.610	14.788	155.135	93.568	415.863	25.298	57.247	155.878
M. » *	292.176	149.059	12.752	66.055	65.314	215.574	205.966	566.729	36.588	85.647	162.846
A. » *	321.649	161.400	11.915	64.485	51.075	246.195	185.461	644.132	34.785	104.866	195.089
M. » *	323.740	145.378	10.615	59.813	31.936	259.764	223.726	634.442	37.571	109.190	189.528

(1) Base seca 100 %. (2) Incluye: resinas alquídicas, maleicas, cresílicas, etc.



## PRINCIPALES DATOS DE ALGUNAS RAMAS Y PRODUCTOS DE LA INDUSTRIA

## GASES COMPRIMIDOS Y LICUADOS

## Ocupación y salarios

Período	Personal ocupado (1)		Total de horas-obra trabajadas	Sueldos y salarios pagados (2)				
	Obreros	Empleados técnicos y administrativos		Total general	A obreros			A empleados técnicos y administrativos
					Total	Salarios	Complementos de salarios	
Miles de m\$								
1968 *	1.275	673	2.788.267	1.395.027	903.520	649.797	253.723	491.507
1969 *	1.233	700	2.684.063	1.590.155	985.056	688.615	296.441	605.099
M. 1969 *	1.223	695	217.500	119.261	75.663	55.431	20.232	43.598
J. » *	1.213	696	211.800	167.473	101.525	53.470	48.055	65.948
J. » *	1.210	703	223.200	127.045	77.064	56.258	20.806	49.981
A. » *	1.204	708	221.500	120.221	73.736	56.862	16.874	46.485
S. » *	1.203	710	222.000	122.130	74.712	57.094	17.618	47.418
O. » *	1.220	711	232.600	125.575	77.758	58.394	19.364	47.817
N. » *	1.225	708	223.200	128.545	78.094	59.438	18.656	50.451
D. » *	1.227	701	228.000	193.002	117.716	62.368	55.348	75.286
E. 1970 *	1.220	703	226.900	1.396.358	861.263	622.779	238.484	535.095
F. » *	1.219	697	204.300	1.303.674	793.499	559.625	233.874	510.175
M. » *	1.219	700	224.000	1.367.813	848.702	648.996	199.706	519.111
A. » *	1.198	697	218.500	1.328.694	801.750	595.947	205.803	526.944
M. » *	1.201	700	212.100	1.365.089	830.823	636.593	194.230	934.266

## Producción

Período	Acetileno	Gas carbónico				Nitrógeno (4)	Oxígeno		
		Total	Gaseoso	Líquido	Sólido (3)		Total	Gaseoso	
								A baja presión (5)	Comprimido
Toneladas									
1968 *	8.441	53.475	29.307	19.008	5.160	4.154	31.750	9.306	22.444
1969 *	12.814	59.743	28.659	24.659	6.425	3.581	44.662	19.173	25.489
M. 1969 *	1.072	3.490	1.909	1.414	167	299	5.020	2.735	2.285
J. » *	1.110	2.990	1.679	1.163	148	252	3.039	892	2.147
J. » *	1.193	3.176	1.671	1.330	175	311	4.333	1.910	2.423
A. » *	1.109	4.319	2.061	2.044	214	326	3.700	1.296	2.404
S. » *	1.061	4.689	2.295	2.117	277	308	4.592	2.214	2.378
O. » *	1.128	5.532	2.410	2.552	570	289	4.775	2.224	2.551
N. » *	1.162	6.094	2.609	2.539	946	325	5.114	2.924	2.190
D. » *	1.077	6.719	3.134	2.407	1.178	322	4.048	1.936	2.112
E. 1970 *	1.017	6.679	3.217	2.494	968	325	3.419	1.199	2.220
F. » *	976	5.716	2.641	2.261	814	303	4.188	2.249	1.939
M. » *	1.092	5.743	2.644	2.562	537	317	5.347	3.025	2.322
A. » *	1.016	4.722	2.259	2.201	263	296	5.301	3.039	2.203
M. » *	1.171	3.698	1.877	1.621	200	304	5.840	3.221	2.619

(1) Las cifras anuales son las resultantes del promedio mensual (2) A partir de enero de 1970, los valores están expresados en pesos Ley 18.188. (3) Hielo seco. (4) Incluye nitrógeno líquido, gaseoso comprimido y gaseoso a baja presión. (5) Producido en plantas síndergicas.

## Estadística industrial

## PRINCIPALES DATOS DE ALGUNAS RAMAS Y PRODUCTOS DE LA INDUSTRIA

## ACIDO SULFURICO

## Ocupación y salarios

## Producción

Período	Personal ocupado (1)		Total de horas-obrero trabajadas	Sueldos y salarios pagados (2)				Acido sulfúrico (3)	
	Obreros	Empleados técnicos y administrativos		Total general	A obreros				
					Total	Salarios	Complementos de salarios		
				Miles de m\$n				Toneladas	
1968 *	119	57	199.582	120.653	77.148	48.491	28.657	43.505	162.531
1969 *	119	56	201.204	134.920	86.033	53.473	32.560	48.887	183.572
M. 1969 *	118	57	16.916	9.851	6.225	4.503	1.722	3.626	14.245
J. » *	117	55	15.316	13.656	8.756	4.264	4.492	4.900	17.432
J. » *	119	56	17.859	11.546	7.494	4.626	2.868	4.052	13.537
A. » *	116	57	17.903	10.759	6.716	4.449	2.267	4.043	16.782
S. » *	117	56	18.300	11.080	7.000	5.037	1.963	4.080	15.352
O. » *	114	57	18.163	10.871	7.032	4.900	2.132	3.839	16.655
N. » *	117	54	17.739	10.317	6.498	4.587	1.911	3.819	16.206
D. » *	117	54	18.275	15.677	10.052	4.338	5.714	5.625	14.655
E. 1970 *	118	54	16.408	112.805	70.696	42.530	28.166	42.109	12.815
F. » *	118	54	14.857	109.153	67.950	43.758	24.192	41.203	13.565
M. » *	119	53	17.394	114.448	73.834	49.501	24.333	40.614	14.280
A. » *	117	53	19.183	114.734	74.320	52.493	21.827	40.414	14.761
M. » *	115	53	17.060	107.079	70.462	49.758	20.704	36.617	13.997

## CAMARAS Y CUBIERTAS

## Ocupación y salarios

Período	Personal ocupado (1)		Total de horas-obrero trabajadas	Sueldos y salarios pagados (2)				A empleados técnicos y administrativos
	Obreros	Empleados técnicos y administrativos		Total general	A obreros			
					Total	Salarios	Complementos de salarios	
				Miles de m\$n				
1968 *	3.595	1.602	7.158.791	4.192.870	2.953.201	2.033.296	919.905	1.239.669
1969 *	3.742	1.573	8.364.768	5.326.430	3.777.805	2.689.957	1.087.848	1.548.625
M. 1969 *	3.702	1.591	710.366	416.517	298.871	226.751	72.120	117.646
J. » *	3.752	1.589	679.118	517.951	355.577	214.683	140.894	162.374
J. » *	3.750	1.596	729.109	454.868	333.445	225.918	107.527	121.423
A. » *	3.743	1.568	725.088	416.620	294.566	233.674	60.892	122.054
S. » *	3.770	1.527	764.748	431.818	302.823	244.279	58.544	128.995
O. » *	3.868	1.506	783.515	447.475	322.046	249.059	72.987	125.429
N. » *	3.873	1.502	712.125	432.826	306.999	240.071	66.928	125.827
D. » *	3.901	1.481	696.020	629.699	456.741	238.603	218.138	172.958
E. 1970 *	3.887	1.547	669.400	5.284.167	3.947.858	2.268.857	1.679.001	1.336.309
F. » *	3.860	1.501	545.100	3.668.261	2.405.915	1.728.171	677.744	1.262.346
M. » *	3.850	1.495	720.600	4.642.570	3.261.258	2.623.379	637.879	1.381.312
A. » *	3.830	1.484	726.300	4.686.500	3.309.175	2.680.215	628.960	1.377.325
M. » *	3.835	1.469	700.400	4.805.000	3.445.592	2.676.172	769.420	1.359.408

(1) Las cifras anuales son las resultantes del promedio mensual. (2) A partir de enero de 1970 los valores están expresados en pesos Ley 18.188. (3) Estas cifras corresponden a la producción de ácido sulfúrico en concentraciones diversas, llevadas al 100 %.

## PRINCIPALES DATOS DE ALGUNAS RAMAS Y PRODUCTOS DE LA INDUSTRIA

## CAMARAS Y CUBIERTAS

## Producción

Período	Cámaras por tipo de vehículo								
	Aeronaves	Automóviles	Camiones	Motocicletas	Motonetas	Tractores	Bicicletas	Rodados (1)	Otros (2)
	Unidad								
1968 *	71	1.786.495	522.782	73.395	56.889	115.130	1.740.885	50.455	1.673
1969 *	381	2.289.132	682.412	100.911	71.796	111.095	2.079.837	58.510	1.806
M. 1969 *	—	202.603	56.604	8.799	8.390	8.324	201.416	4.935	77
J. » *	—	203.602	59.581	6.839	4.751	10.072	194.086	4.395	391
J. » *	—	196.394	66.739	9.373	6.397	9.080	212.850	6.900	121
A. » *	88	203.509	61.765	6.973	6.551	7.837	192.802	6.215	81
S. » *	—	201.444	62.086	7.717	4.470	8.554	193.989	5.895	534
O. » *	112	218.634	65.414	10.452	4.775	8.077	189.890	6.745	—
N. » *	54	194.577	54.286	9.315	6.627	10.089	167.344	3.815	102
D. » *	35	163.171	56.857	9.822	7.775	8.510	186.604	1.725	108
E. 1970 *	1	140.809	41.552	9.000	4.942	7.208	178.289	1.865	277
F. » *	—	122.413	36.363	3.430	1.779	9.549	70.672	330	276
M. » *	187	205.234	61.677	4.744	7.020	10.824	165.180	2.350	348
A. » *	10	192.970	60.043	9.309	6.344	15.991	202.928	5.420	92
M. » *	77	183.077	55.138	7.854	7.009	12.075	201.965	7.740	162

## Kilogramos

1968 *	213	1.617.583	1.891.933	32.157	22.954	640.356	301.421	40.859	1.572
1969 *	1.143	2.090.027	2.517.080	46.651	28.277	725.368	349.517	24.856	1.082
M. 1969 *	—	183.677	203.400	4.231	3.197	57.159	34.596	1.795	46
J. » *	—	189.989	194.222	3.040	1.750	72.107	32.381	1.407	235
J. » *	—	177.895	229.705	4.097	2.391	56.629	34.537	2.417	72
A. » *	264	182.765	224.023	3.267	2.447	69.423	32.785	2.260	48
S. » *	—	182.720	232.674	3.598	1.768	57.646	32.436	2.057	320
O. » *	336	200.675	250.039	4.942	2.331	57.684	32.170	6.745	—
N. » *	162	174.381	201.276	4.278	2.709	65.979	28.288	1.406	61
D. » *	105	149.472	208.943	4.716	3.375	42.324	29.433	707	64
E. 1970 *	3	122.937	160.566	4.248	2.030	49.484	30.501	760	1.662
F. » *	—	98.241	133.006	1.626	702	66.836	11.693	56	166
M. » *	56	179.218	235.235	2.095	3.300	67.912	29.153	1.266	209
A. » *	3	165.976	216.282	4.318	2.340	82.764	32.568	1.885	97
M. » *	23	157.901	193.628	3.613	2.648	80.526	34.350	2.853	121

(1) Incluye cámaras destinadas a rodados para niños y triciclos para transporte de carga. (2) Corresponde a cámaras para corretillas y zorras de uso industrial.

## Estadística industrial

## PRINCIPALES DATOS DE ALGUNAS RAMAS Y PRODUCTOS DE LA INDUSTRIA

## CAMARAS Y CUBIERTAS

## Producción

Período	Cubiertas por tipo de vehículo								
	Aeronaves	Automóviles	Camiones	Motocicletas	Motonetas	Tractores	Bicicletas	Rodados (1)	Otros (2)
	Unidad								
1968 *	848	2.087.292	607.948	54.620	59.262	252.813	2.182.318	37.751	1.071
1969 *	1.350	2.698.689	821.044	69.397	63.314	251.794	2.373.461	50.560	2.104
M. 1969 *	14	218.070	67.810	6.783	7.669	21.338	195.339	5.760	252
J. » *	—	221.504	65.184	4.164	2.886	19.506	190.322	7.140	15
J. » *	—	278.563	67.881	3.820	4.236	19.481	196.284	6.260	488
A. » *	—	241.975	76.923	5.305	4.653	22.322	217.223	4.570	60
S. » *	91	238.276	82.988	5.914	4.775	13.170	238.699	4.900	325
O. » *	810	241.935	82.401	6.482	6.956	26.654	254.661	5.680	2
N. » *	141	242.570	63.190	7.597	6.837	23.811	213.292	2.620	99
D. » *	72	244.256	68.139	6.570	5.920	24.969	237.331	2.390	289
E. 1970 *	26	195.651	52.074	5.943	3.996	21.362	227.521	2.030	6
F. » *	—	181.266	44.140	1.603	1.213	15.478	75.574	750	196
M. » *	173	252.413	68.123	5.829	4.409	20.877	210.168	2.970	220
A. » *	9	264.131	59.492	4.688	4.858	30.740	239.122	4.710	42
M. » *	—	238.941	62.185	5.297	5.931	25.228	237.429	6.265	106

## Kilogramos

1968 *	5.264	16.488.207	17.942.652	135.708	133.785	7.132.337	1.298.580	61.576	12.224
1969 *	5.366	21.733.671	25.166.292	177.290	139.589	7.137.453	1.381.140	84.741	15.396
M. 1969 *	52	1.819.400	2.096.530	16.139	15.533	613.718	117.062	9.251	487
J. » *	—	1.819.287	2.006.981	10.705	6.194	564.048	110.058	12.166	174
J. » *	—	1.842.532	2.086.720	10.467	9.177	580.543	113.417	10.456	4.917
A. » *	—	1.966.603	2.345.935	13.577	10.112	660.795	121.760	8.132	48
S. » *	281	1.886.068	2.413.292	15.108	10.637	662.116	135.243	7.662	3.290
O. » *	3.239	1.864.075	2.536.616	17.144	15.537	696.109	144.409	9.915	2
N. » *	787	1.970.965	2.100.026	18.771	15.209	618.431	122.614	4.323	311
D. » *	293	2.010.766	2.130.539	17.455	13.109	668.611	139.224	4.192	911
E. 1970 *	81	1.561.687	1.668.897	14.012	8.869	533.147	128.679	3.591	17
F. » *	—	1.490.788	1.394.695	4.266	2.671	388.962	41.962	1.294	157
M. » *	674	1.977.645	2.154.084	14.923	9.352	584.645	115.518	5.074	1.861
A. » *	44	2.070.399	1.938.896	12.816	10.682	794.501	133.179	7.894	613
M. » *	—	1.892.437	1.901.105	14.082	12.881	719.000	132.699	11.812	436

(1) Incluye cubiertas destinadas a rodados para niños y triciclos para transporte de carga. (2) Corresponde a cubiertas para carretillas y zorras de uso industrial.



## PRINCIPALES DATOS DE ALGUNAS RAMAS Y PRODUCTOS DE LA INDUSTRIA

## CEMENTO

## Ocupación y salarios

Período	Personal ocupado (1)		Total de horas-obra trabajadas	Sueldos y salarios pagados (2)				
	Obreros	Empleados técnicos y administrativos		Total general	A obreros		A empleados técnicos y administrativos	
				Total	Salarios	Complementos de salarios		
Miles de m\$n								
1968	6.190	1.271	14.200.775	5.722.892	4.526.183	3.297.931	1.228.252	1.196.709
1969 *	6.138	1.291	13.976.225	6.427.343	5.053.174	3.616.727	1.436.447	1.374.169
M. 1969 *	6.123	1.284	1.167.452	489.139	386.419	298.719	87.700	102.720
J. » *	6.127	1.291	1.121.174	684.100	539.889	291.673	248.216	144.211
J. » *	6.121	1.292	1.179.871	521.407	407.385	307.524	99.861	114.022
A. » *	6.128	1.296	1.205.054	489.423	387.498	309.027	78.471	101.925
S. » *	6.166	1.297	1.209.330	484.061	381.179	304.748	76.431	102.882
O. » *	6.170	1.301	1.231.349	521.923	410.395	312.480	97.915	111.528
N. » *	6.168	1.298	1.152.100	502.719	396.681	315.965	80.716	106.038
D. » *	6.158	1.315	1.180.000	742.690	597.681	329.921	267.760	145.009
E. 1970 *	5.651	1.255	1.024.400	5.287.502	3.852.565	2.794.050	1.058.515	1.434.937
F. » *	5.668	1.256	934.400	4.668.032	3.564.801	2.574.251	990.550	1.103.231
M. » *	5.672	1.262	1.058.300	5.060.025	3.924.498	3.054.964	869.534	1.135.527
A. » *	5.669	1.276	1.050.300	5.388.685	3.925.118	3.036.410	888.708	1.463.564
M. » *	5.737	1.283	1.071.700	5.339.074	4.076.686	3.177.493	899.193	1.262.388

## Producción

Período	Cemento producido		Cemento portland consumido (3)		
	Portland	Blanco y natural	Total	Obras públicas	Obras privadas
Toneladas					
1968 *	4.175.787	37.080	4.193.140	1.009.149	3.183.991
1969 *	4.305.037	41.831	4.323.993	1.038.277	3.285.716
M. 1969 *	364.162	3.593	368.267	81.899	286.368
J. » *	334.210	3.301	333.074	78.212	254.862
J. » *	357.674	3.443	363.789	84.489	279.300
A. » *	379.999	3.555	368.730	90.987	277.743
S. » *	365.283	3.871	369.368	91.351	278.017
O. » *	390.488	4.775	393.536	101.516	292.020
N. » *	362.416	3.769	368.641	92.378	276.263
D. » *	365.533	3.573	357.461	89.088	268.373
E. 1970 *	355.875	2.729	356.649	88.722	267.927
F. » *	349.852	3.258	354.982	84.712	270.270
M. » *	370.073	3.889	365.262	87.228	278.034
A. » *	353.883	3.693	353.246	84.335	268.911
M. » *	376.063	2.961	362.516	86.705	275.811

(1) Las cifras anuales son las resultantes del promedio mensual. (2) A partir de enero de 1970 los valores están expresados en pesos Ley 18.188. (3) Datos de la Asociación de Fabricantes de Cemento Portland.

## Estadística industrial

## PRINCIPALES DATOS DE ALGUNAS RAMAS Y PRODUCTOS DE LA INDUSTRIA

## ARTICULOS DE FIBROCEMENTO

## Ocupación y salarios

Período	Personal ocupado (1)		Total de horas-obra trabajadas	Sueldos y salarios pagados (2)				
	Obreros	Empleados técnicos y administrativos		Total general	A obreros		A empleados técnicos y administrativos	
				Total	Salarios	Complementos de salarios		
	Miles de m\$							
1968 *	1.258	334	2.679.537	870.733	602.246	380.854	221.392	268.487
1969 *	1.266	306	2.833.661	1.054.297	744.230	452.731	291.499	310.067
M. 1969 *	1.219	306	230.439	79.848	56.969	36.760	20.209	22.879
J. » *	1.222	304	224.306	106.615	72.817	35.471	37.346	33.798
J. » *	1.133	301	247.184	82.462	60.040	38.731	21.309	22.422
A. » *	1.337	300	250.608	80.596	57.979	39.216	18.763	22.617
S. » *	1.360	300	265.262	84.187	61.001	41.909	19.092	23.186
O. » *	1.403	303	278.680	89.618	66.277	43.316	22.961	23.341
N. » *	1.368	297	254.000	102.313	67.556	43.874	23.682	34.757
D. » *	1.368	305	255.000	124.207	90.993	43.994	46.999	33.214
E. 1970 *	1.270	294	218.300	938.932	687.543	391.678	295.865	251.389
F. » *	1.305	300	178.400	738.945	485.851	321.851	164.000	253.094
M. » *	1.313	299	240.600	950.502	679.470	478.141	201.329	271.032
A. » *	1.327	305	249.000	1.013.774	743.930	490.651	253.279	269.844
M. » *	1.334	311	247.400	1.061.431	732.708	480.732	251.976	328.723

## Producción

Período	Caños		Chapas			Tanques para agua (3)		Tanques comunes	Depósitos sanitarios	Accesorios y piezas moldeadas
	Baja presión	Alta presión	Planas		Curvas	Menos de 500 litros	De 500 a 1000 litros			
			Lisas	Onduladas						
	Toneledas									
1968 *	12.876	30.036	5.253	59.277	120	267	3.737	7.839	742	5.336
1969 *	17.912	36.501	4.626	58.956	86	483	4.600	9.162	871	7.210
M. 1969 *	1.148	3.412	358	4.789	5	46	363	767	74	611
J. » *	1.072	2.357	304	4.023	17	43	325	687	62	507
J. » *	1.533	2.940	458	5.171	20	43	410	777	69	674
A. » *	1.282	3.435	401	5.145	—	41	379	873	51	710
S. » *	1.461	3.807	381	6.516	8	39	372	744	223	697
O. » *	4.293	3.614	460	4.887	27	47	472	910	51	810
N. » *	1.134	4.026	301	5.140	1	74	562	885	49	555
D. » *	1.378	3.450	115	6.020	8	62	523	665	60	638
E. 1970 *	763	2.763	362	3.436	—	9	347	780	64	386
F. » *	473	3.566	264	2.678	9	3	309	432	15	359
M. » *	1.429	3.812	197	5.558	41	13	403	412	520	722
A. » *	1.302	3.059	421	5.456	39	1	404	928	68	675
M. » *	1.479	3.509	550	4.904	3	1	275	870	61	665

(1) Las cifras anuales son las resultantes del promedio mensual. (2) A partir de enero de 1970 los valores están expresados en pesos Ley 18.188. (3) Aprobados por O.S.N.

## PRINCIPALES DATOS DE ALGUNAS RAMAS Y PRODUCTOS DE LA INDUSTRIA

## SIDERURGIA (1)

## Ocupación y salarios

Periodo	Personal ocupado (2)		Total de horas-obrero trabajadas	Sueldos y salarios pagados (3)					
	Obreros	Empleados técnicos y administrativos		Total general	A obreros		A empleados técnicos y administrativos		
				Total	Salarios	Complementos de salarios			
Miles de m\$ n									
1968 *	5.224	1.054	11.622.714	4.197.809	3.325.371	2.210.482	1.114.889	872.438	
1969 *	5.666	1.090	12.606.562	5.162.641	4.094.713	2.630.279	1.464.434	1.067.928	
M. 1969 *	5.650	1.081	1.034.521	389.626	308.426	219.011	89.415	81.200	
J. » *	5.690	1.096	1.071.379	556.218	438.584	228.724	209.860	117.634	
J. » *	5.775	1.112	1.093.062	430.489	341.651	237.001	104.650	88.838	
A. » *	5.826	1.112	1.107.944	424.646	337.807	238.971	98.836	86.839	
S. » *	5.823	1.107	1.131.612	418.944	332.601	231.261	101.340	86.343	
O. » *	5.913	1.164	1.184.923	441.001	353.394	246.910	106.484	87.607	
N. » *	5.911	1.168	1.097.412	438.863	344.773	240.481	104.292	94.090	
D. » *	6.015	1.176	1.108.599	624.684	500.576	238.758	261.818	124.108	
E. 1970 *	6.189	1.217	1.070.911	4.690.566	3.660.655	2.286.907	1.373.748	1.029.911	
F. » *	6.193	1.216	882.224	4.565.138	3.548.871	2.185.258	1.363.613	1.016.267	
M. » *	6.178	1.229	1.173.399	4.854.966	3.847.371	2.649.658	1.197.713	1.007.595	
A. » *	6.207	1.230	1.208.000	4.911.520	3.893.974	2.764.673	1.129.201	1.017.546	
M. » *	6.262	1.241	1.167.100	4.975.821	3.957.198	2.871.863	1.085.335	1.018.623	

## Producción

Periodo	Arrabio	Acero (4)				Ferroaleaciones (5)			
		Total	Horno Siemens Martin	Horno eléctrico	Convertidores	Total	Ferrosilicio	Ferromanganeso	Otras
Toneladas									
1968 *	568.647	1.573.124	1.151.800	334.937	86.387	17.985	4.744	9.951	3.290
1969 *	583.223	1.700.544	1.243.033	368.518	88.993	18.427	4.673	10.428	3.326
M. 1969 *	53.159	149.836	114.068	29.323	6.445	1.969	286	1.472	211
J. » *	34.289	140.828	99.290	32.780	8.758	2.089	380	1.207	502
J. » *	9.902	138.816	97.044	33.247	8.525	2.489	399	1.640	450
A. » *	31.260	137.510	94.537	34.529	8.444	2.029	371	880	778
S. » *	60.536	146.718	104.404	33.743	8.571	1.173	423	475	275
O. » *	58.724	148.812	106.190	35.139	7.483	1.666	645	715	306
N. » *	68.518	160.963	121.257	32.626	7.080	1.479	554	925	—
D. » *	62.487	130.991	96.337	28.572	6.082	804	464	340	—
E. 1970 *	54.455	99.516	64.421	28.022	7.073	1.968	910	756	302
F. » *	66.889	136.324	100.821	28.727	6.776	2.631	900	1.499	232
M. » *	57.205	149.953	109.829	34.769	5.355	2.993	1.966	716	311
A. » *	51.043	144.033	104.961	33.890	5.182	2.601	625	1.630	346
M. » *	68.950	158.524	116.343	35.019	7.162	2.804	601	1.927	276

(1) A partir de enero de 1968 se amplía la serie referida a "aceros", limitada hasta esa fecha al tipo "Siemens Martin"; los datos de ocupación y salarios de esta última pueden consultarse en este Instituto. (2) Las cifras anuales son los resultantes del promedio mensual. (3) A partir de enero de 1970 los valores están expresados en pesos ley 18.188. (4) Incluye lingotes y piezas moldeadas. (5) Incluye ferromagnesio, ferroploomo, ferrocromo, ferrosilicomanganeso.

## Estadística industrial

## PRINCIPALES DATOS DE ALGUNAS RAMAS Y PRODUCTOS DE LA INDUSTRIA

## CAÑOS Y TUBOS DE HIERRO O ACERO

## Ocupación y salarios

Período	Personal ocupado (1)		Total de horas-obrero trabajadas	Sueldos y salarios pagados (2)				A empleados técnicos y administrativos
	Obreros	Empleados técnicos y administrativos		Total general	A obreros			
					Total	Salarios	Complementos de salarios	
Miles de m\$n								
1968 *	3.940	1.151	8.601.994	<b>3.604.635</b>	<b>2.600.703</b>	1.603.940	996.763	1.003.932
1969 *	4.169	1.124	9.133.118	<b>4.310.417</b>	<b>3.151.137</b>	1.887.260	1.263.877	1.159.280
M. 1969*	4.162	1.123	777.500	<b>328.985</b>	<b>241.354</b>	160.382	80.972	87.631
J. » *	4.144	1.124	746.300	<b>450.378</b>	<b>327.022</b>	159.682	167.340	123.356
J. » *	4.130	1.119	751.100	<b>339.414</b>	<b>246.701</b>	166.026	80.675	92.713
A. » *	4.139	1.115	787.400	<b>348.295</b>	<b>257.398</b>	163.448	93.950	90.897
S. » *	4.151	1.115	820.000	<b>352.494</b>	<b>259.772</b>	168.643	91.129	92.722
O. » *	4.181	1.151	859.400	<b>352.365</b>	<b>263.723</b>	173.220	90.503	88.642
N. » *	4.202	1.164	786.400	<b>355.024</b>	<b>255.193</b>	167.090	88.103	99.831
D. » *	4.226	1.152	731.300	<b>522.279</b>	<b>389.590</b>	159.287	230.303	132.689
E. 1970 *	4.240	1.149	707.500	<b>3.531.093</b>	<b>2.550.750</b>	1.563.585	987.165	980.343
F. » *	4.241	1.143	618.000	<b>3.320.014</b>	<b>2.407.972</b>	1.405.827	1.002.145	912.042
M. » *	4.210	1.157	744.500	<b>3.743.654</b>	<b>2.755.022</b>	1.769.713	985.309	988.632
A. » *	4.201	1.147	778.900	<b>3.597.931</b>	<b>2.619.090</b>	1.739.778	879.312	978.841
M. » *	2.262	1.149	759.400	<b>3.590.364</b>	<b>2.619.741</b>	1.763.808	855.933	970.623

(1) Las cifras anuales son las resultantes del promedio mensual. (2) A partir de enero de 1970 los valores están expresados en pesos Ley 18.188.



## PRINCIPALES DATOS DE ALGUNAS RAMAS Y PRODUCTOS DE LA INDUSTRIA

## CAÑOS Y TUBOS DE HIERRO O ACERO

## Producción

Período	Total general	De hierro fundido			De hierro galvanizado con costura
		Total	Centrifugados	No centrifugados	
Toneladas					
1968 *	317.723	32.216	31.990	226	51.940
1969 *	379.100	35.395	35.100	295	66.315
M. 1969 *	28.198	3.019	3.004	15	(1) 14.232
J. » *	27.398	2.627	2.605	22	3.753
J. » *	31.658	3.456	3.419	37	4.371
A. » *	34.359	3.386	3.346	40	4.507
S. » *	35.221	4.150	4.116	34	4.734
O. » *	40.657	3.646	3.611	35	4.981
N. » *	36.723	2.982	2.952	30	5.621
D. » *	37.745	3.142	3.111	31	5.172
E. 1970 *	32.022	2.250	2.214	36	4.529
F. » *	35.629	1.949	1.934	15	4.420
M. » *	36.783	1.610	1.576	34	4.002
A. » *	33.468	1.622	1.592	30	5.972
M. » *	32.698	1.511	1.480	31	5.478

Período	De hierro o acero de otras clases						Accesorios para cañerías		
	Total	Negros		Caños para electricidad	De otros tipos	Total	De hierro fundido	De acero	
		Total	Con costura						Sin costura
Toneladas									
1968 *	224.393	202.774	86.972	115.802	11.710	9.909	9.174	8.165	1.009
1969 *	266.300	232.258	114.016	118.242	13.977	20.065	11.090	9.756	1.334
M. 1969 *	9.919	7.524	7.506	18	1.281	1.114	1.028	919	109
J. » *	19.897	18.085	6.603	11.482	615	1.197	1.121	1.013	108
J. » *	22.846	20.370	7.823	12.547	1.158	1.318	985	874	111
A. » *	25.509	22.931	10.248	12.683	1.160	1.418	957	843	114
S. » *	25.181	22.474	9.419	13.055	1.300	1.407	1.156	1.042	114
O. » *	30.803	27.806	15.517	12.289	1.417	1.580	1.227	1.103	124
N. » *	26.917	24.031	12.340	11.691	1.346	1.540	1.203	1.093	110
D. » *	28.360	20.048	12.118	7.930	1.473	6.839	1.071	993	78
E. 1970 *	24.172	21.961	13.204	8.757	1.102	1.109	1.071	983	88
F. » *	28.575	26.767	14.825	11.942	926	882	685	598	87
M. » *	29.989	28.043	13.399	14.644	1.048	898	1.182	1.075	107
A. » *	24.496	22.349	11.798	10.551	916	1.231	1.378	1.256	122
M. » *	24.376	22.274	11.140	11.134	983	1.119	1.333	1.224	109

(1) Incluye 10.259 toneladas de caños sin costura.

## Estadística industrial

## PRINCIPALES DATOS DE ALGUNAS RAMAS Y PRODUCTOS DE LA INDUSTRIA

## CARROCERIAS

## Ocupación y salarios (1)

Período	Personal ocupado (2)		Total de horas-obra trabajadas	Sueldos y salarios pagados (3)				A empleados técnicos y administrativos	
	Obreros	Empleados técnicos y administrativos		Total general	A obreros		Complementos de salarios		
				Total	Salarios				
Miles de m\$n									
1968 *	3.792	499	7.836.220	<b>2.313.156</b>	<b>1.969.718</b>	1.393.105	576.613	343.438	
1969 *	4.032	538	8.176.241	<b>2.772.542</b>	<b>2.348.678</b>	1.634.669	714.009	423.864	
M. 1969 *	3.941	535	671.200	<b>208.380</b>	<b>177.156</b>	132.062	45.094	31.224	
J. » *	4.024	537	671.600	<b>279.342</b>	<b>235.669</b>	133.290	102.379	43.673	
J. » *	4.076	543	668.100	<b>225.647</b>	<b>193.695</b>	133.031	60.664	31.952	
A. » *	4.093	543	657.200	<b>204.948</b>	<b>173.458</b>	132.228	41.230	31.490	
S. » *	4.113	546	744.900	<b>219.397</b>	<b>187.618</b>	145.681	41.937	31.779	
O. » *	4.102	558	782.300	<b>235.686</b>	<b>200.865</b>	155.855	45.010	34.821	
N. » *	4.174	558	740.200	<b>235.638</b>	<b>200.087</b>	159.683	40.404	35.551	
D. » *	4.178	543	739.000	<b>346.275</b>	<b>286.365</b>	159.243	127.122	59.910	
E. 1970 *	5.241	701	846.100	<b>3.094.918</b>	<b>2.682.326</b>	1.783.668	898.658	412.592	
F. » *	5.176	693	583.300	<b>2.329.526</b>	<b>1.930.648</b>	1.267.358	663.290	398.878	
M. » *	5.115	704	838.400	<b>2.802.034</b>	<b>2.373.010</b>	1.857.668	515.342	429.024	
A. » *	5.150	715	901.100	<b>2.960.507</b>	<b>2.512.671</b>	2.026.155	486.516	447.836	
M. » *	5.055	734	807.800	<b>2.808.937</b>	<b>2.357.213</b>	1.815.245	541.968	451.724	

## Producción

Período	Para vehículos automotores de transporte de carga					
	Para camiones, acoplados y semiacoplados					
	Playa	Caja	Jaula	Frigorífica	Volcadora	Otros tipos (4)
Unidad						
1968 *	105	689	76	20	968	398
1969 *	120	930	80	12	1.580	430
M. 1969 *	12	95	4	1	75	28
J. » *	12	113	10	—	145	46
J. » *	10	62	6	2	164	35
A. » *	13	75	5	1	158	42
S. » *	7	79	5	1	139	62
O. » *	15	99	10	—	194	50
N. » *	8	105	8	—	166	28
D. » *	14	87	7	2	130	34
E. 1970 *	42	153	21	1	168	76
F. » *	36	120	10	—	129	109
M. » *	29	160	24	4	156	139
A. » *	28	139	21	1	180	106
M. » *	22	145	18	1	191	92

(1) Incluye datos correspondientes a talleres de vehículos ferroviarios. (2) Las cifras anuales son las resultantes del promedio mensual. (3) A partir de enero de 1970 los valores están expresados en pesos Ley 18.188. (4) Incluye tanques, termos, para transporte de automotores, etc.

## Estadística industrial

## PRINCIPALES DATOS DE ALGUNAS RAMAS Y PRODUCTOS DE LA INDUSTRIA

## CARROCERIAS

## Producción

Período	Para vehículos automotores de transporte de carga			Para vehículos automotores de transporte de pasajeros			
	Camionetas	Furgones	Otros tipos (1)	Omnibus	Microómnibus y colectivos	Rurales	Otros tipos (2)
	Unidad						
1968 *	24	703	756	411	935	88	560
1969 *	14	566	1.007	486	1.033	471	656
M. 1969 *	1	30	103	30	99	51	52
J. » *	—	57	91	36	92	61	63
J. » *	1	54	135	33	79	53	65
A. » *	—	58	75	45	74	45	52
S. » *	—	49	70	52	86	38	49
O. » *	5	69	86	58	95	15	49
N. » *	1	58	90	55	91	18	58
D. » *	2	57	66	52	92	34	58
E. 1970 *	37	83	264	55	122	15	55
F. » *	90	119	227	37	89	19	50
M. » *	68	98	222	29	116	31	52
A. » *	41	101	271	47	127	25	50
M. » *	65	116	225	42	118	13	47

## AUTOMOTORES

## Ocupación y salarios

Período	Personal ocupado (3)		Total de horas-obra trabajadas	Sueldos y salarios pagados (4)				
	Obreros	Empleados técnicos y administrativos		Total general	A obreros		A empleados técnicos y administrativos	
					Total	Salarios	Complementos de salarios	
	Miles de m\$n							
1968 *	24.483	13.052	49.459.102	32.159.786	17.899.522	12.944.087	4.955.435	14.260.264
1969 *	28.630	13.456	59.221.566	40.861.899	23.966.142	17.165.301	6.800.841	16.895.757
M. 1969 *	28.257	13.427	4.761.766	3.071.074	1.793.171	1.393.610	399.561	1.277.903
J. » *	28.606	13.508	4.691.289	4.300.802	2.449.565	1.349.337	1.100.228	1.851.237
J. » *	28.688	13.747	5.261.784	3.205.343	1.892.100	1.498.268	393.832	1.313.243
A. » *	29.166	13.849	5.179.383	3.229.820	1.889.630	1.488.941	400.689	1.340.190
S. » *	29.401	13.934	5.380.464	3.201.161	1.863.044	1.508.181	354.863	1.338.117
O. » *	29.924	13.810	5.884.353	3.520.627	2.145.396	1.695.974	449.422	1.375.231
N. » *	29.855	13.672	5.079.500	3.419.085	1.977.348	1.517.281	460.067	1.441.737
D. » *	30.205	13.764	5.572.800	4.974.506	2.962.332	1.661.933	1.300.399	2.012.174
E. 1970 *	31.302	14.121	5.533.500	39.425.641	24.289.133	15.798.453	8.490.680	15.136.508
F. » *	31.297	14.233	3.218.000	32.535.776	18.432.717	10.165.992	8.266.725	14.103.059
M. » *	32.240	14.313	5.575.900	35.925.364	21.322.264	16.601.929	4.720.335	14.603.100
A. » *	32.065	14.539	5.993.200	39.082.776	23.719.114	19.338.452	4.380.662	15.363.662
M. » *	32.199	14.403	5.299.600	38.329.311	22.965.794	17.808.749	5.157.045	15.363.517

(1) Incluye acoplados tipo turismo, triciclos motorizados, pick-ups, camiones blindados, ambulancias, casillas rodantes, carros granjeros, etc. (2) Incluye jeeps, coupés, patrulleros, etc. (3) Las cifras anuales son las resultantes del promedio mensual. (4) A partir de enero de 1970 los valores están expresados en pesos ley 18.188.

## Estadística industrial

## PRINCIPALES DATOS DE ALGUNAS RAMAS Y PRODUCTOS DE LA INDUSTRIA

## AUTOMOTORES

## Producción

Período	Vehículos de transporte											Tractores agrícolas
	Para pasajeros				Comerciales				Otros tipos (2)	Motonetas	Motocicletas	
	Turismo	Rurales	Jeeps	Micro-coupés	Furgones	Camionetas	Camiones	Chassis (1)				
	Unidad											
1968 *	119.931	8.731	2.982	—	2.330	25.070	2.948	16.916	205	1.652	7.542	9.692
1969 *	148.050	5.705	2.426	—	3.555	28.949	5.422	22.154	272	1.373	11.787	9.342
M. 1969 *	12.168	462	199	—	370	2.090	467	1.744	48	84	1.106	641
J. » *	12.506	508	178	—	294	2.625	486	1.745	19	171	996	984
J. » *	13.048	620	243	—	312	2.880	559	1.995	3	56	932	970
A. » *	12.777	558	252	—	334	2.621	436	1.785	31	135	912	783
S. » *	12.931	455	193	—	411	3.189	549	2.019	66	103	1.055	950
O. » *	14.247	629	266	—	407	2.475	669	2.177	21	119	1.075	1.013
N. » *	11.876	328	152	—	362	2.692	377	2.015	1	28	1.171	638
D. » *	13.133	180	166	—	250	2.970	704	1.965	—	122	1.087	1.069
E. 1970 *	13.758	314	193	—	494	1.843	699	1.773	16	130	767	220
F. » *	6.089	132	41	—	87	1.265	262	574	3	130	246	457
M. » *	12.356	302	111	—	287	2.615	401	2.133	18	108	815	885
A. » *	15.036	478	208	—	311	2.696	224	2.090	—	130	797	1.059
M. » *	13.862	345	209	—	332	2.115	135	1.839	—	122	924	707

## COCINAS, CALEFONES Y CALEFACTORES

## Ocupación y salarios

Período	Personal ocupado (3)			Total de horas-obrero trabajadas	Sueldos y salarios pagados (4)			
	Obreros	Empleados técnicos y administrativos	Total general		A obreros			A empleados técnicos y administrativos
					Total	Salarios	Complementos de salarios	
	Miles de m\$ñ							
1968 *	3.850	1.423	7.710.384	2.871.937	1.973.032	1.271.641	701.391	898.905
1969 *	3.731	1.417	7.534.695	3.221.567	2.200.418	1.374.952	825.466	1.021.149
M. 1969 *	3.765	1.408	662.000	255.073	177.078	121.068	56.010	77.995
J. » *	3.730	1.398	633.000	326.370	224.121	114.819	109.302	102.249
J. » *	3.682	1.406	650.500	256.182	176.200	117.316	58.884	79.982
A. » *	3.671	1.457	631.100	246.321	164.929	114.361	50.568	81.392
S. » *	3.754	1.441	693.300	263.449	182.534	125.252	57.282	80.915
O. » *	3.821	1.449	717.700	271.936	188.462	129.831	58.631	83.474
N. » *	3.811	1.443	657.300	262.085	173.528	123.021	50.507	88.557
D. » *	3.797	1.427	618.500	359.010	246.388	126.601	119.787	112.622
E. 1970 *	3.973	1.491	698.000	3.407.201	2.363.278	1.265.032	1.098.246	1.043.923
F. » *	3.896	1.519	355.900	2.293.601	1.433.126	706.130	726.996	860.475
M. » *	3.912	1.478	722.800	2.865.667	1.869.023	1.365.046	503.977	996.644
A. » *	3.940	1.482	671.000	2.983.225	1.985.630	1.423.586	562.044	997.595
M. » *	3.941	1.476	635.600	2.901.443	1.940.072	1.341.362	598.710	961.371

(1) Incluye chasis para camiones, colectivos, ómnibus y camionetas. (2) Incluye ambulancias, remolcadores, go-karts, etc. (3) Las cifras anuales son las resultantes del promedio mensual. (4) A partir de enero de 1970, los valores están expresados en pesos Ley 18.188.



## Estadística industrial

## PRINCIPALES DATOS DE ALGUNAS RAMAS Y PRODUCTOS DE LA INDUSTRIA

## COCINAS

## Producción

Período	Cocinas a gas natural o licuado							Para uso comercial y otros (1)	Hornos a gas natural o licuado (2)	Cocinas a gas de kerosene, nafta o gas-oil (3)
	Total	Para uso familiar					Sin horno			
		Total	Con horno							
			Total	De 2 quemadores	De 3 quemadores	De 4 quemadores				
	Unidad									
1968 *	353.589	350.484	305.917	5.738	269.309	30.870	44.567	3.105	5.103	914
1969 *	408.463	404.566	354.332	5.672	313.669	34.991	50.234	3.897	6.390	980
M. 1969 *	32.415	32.107	27.818	532	24.796	2.490	4.289	308	460	81
J. » *	32.832	32.490	28.731	528	25.602	2.601	3.759	342	707	46
J. » *	35.996	35.559	30.213	445	27.249	2.519	5.346	437	447	63
A. » *	37.431	37.066	32.157	471	28.366	3.320	4.909	365	790	114
S. » *	38.348	37.844	33.605	440	29.725	3.440	4.239	504	658	104
O. » *	39.688	39.426	36.285	610	31.871	3.804	3.141	262	537	90
N. » *	38.550	38.233	32.902	767	28.924	3.211	5.331	317	723	131
D. » *	36.966	36.706	31.913	505	27.851	3.557	4.793	260	575	128
E. 1970 *	30.061	29.847	25.965	348	22.637	2.980	3.882	214	544	243
F. » *	13.855	13.658	10.560	191	9.160	1.209	3.098	197	194	252
M. » *	33.551	33.232	25.534	435	22.261	2.838	7.698	319	763	358
A. » *	34.014	33.854	27.807	442	24.571	2.794	6.047	160	700	383
M. » *	31.390	31.124	27.129	462	23.303	3.364	3.995	266	541	383

## CALEFONES

## Producción

Período	A gas natural o licuado				
	Total	De hasta 6 l/min.	De más de 6 a 12 l/min.	De más de 12 a 14 l/min.	De más de 14 l/min. (4)
	Unidad				
1968 *	141.141	13.595	39.987	59.392	28.167
1969 *	168.750	13.701	47.560	68.527	38.962
M. 1969 *	15.971	1.586	3.670	7.639	3.076
J. » *	14.387	1.493	3.116	5.280	4.498
J. » *	16.174	2.138	4.880	5.430	3.726
A. » *	16.369	1.919	5.217	5.727	3.506
S. » *	16.909	1.460	4.252	7.418	3.779
O. » *	15.896	986	3.808	6.237	4.865
N. » *	15.215	1.219	3.981	5.967	4.048
D. » *	13.779	786	5.840	4.797	2.356
E. 1970 *	10.839	563	3.766	4.229	2.281
F. » *	5.609	134	2.215	2.094	1.166
M. » *	13.556	516	3.976	6.221	2.843
A. » *	16.518	440	5.179	7.762	3.137
M. » *	13.498	1.000	4.200	5.942	2.356

(1) Incluye: Spiedos para uso comercial. (2) Incluye: Hornos para uso familiar y comercial. (3) Incluye: Cocinas para uso comercial y hornos para uso familiar y comercial. (4) Incluye: Termotanques.

## Estadística industrial

## PRINCIPALES DATOS DE ALGUNAS RAMAS Y PRODUCTOS DE LA INDUSTRIA

## CALEFACTORES Y ESTUFAS

## Producción

Período	A gas natural o licuado					A gas de kerosene, nafta o gas-oil (1)
	Total	De hasta 1500 cal/h.	De más de 1500 a 3000 cal/h.	De más de 3000 a 6000 cal/h.	De más de 6000 cal/h.	
	Unidad					
1968 *	297.602	36.799	208.509	48.167	4.127	111.911
1969 *	209.736	42.047	126.938	36.703	4.048	125.987
M. 1969 *	34.393	4.860	20.227	8.916	390	23.586
J. » *	37.330	7.475	24.030	5.308	517	19.937
J. » *	22.409	6.173	12.487	3.202	547	13.656
A. » *	9.730	3.896	4.479	1.136	219	7.281
S. » *	10.430	5.598	3.703	998	131	4.799
O. » *	7.091	2.521	3.450	990	130	8.998
N. » *	9.022	916	6.041	1.884	181	10.251
D. » *	9.967	3.046	4.967	1.781	173	9.045
E. 1970 *	6.664	122	3.591	2.800	151	8.403
F. » *	9.252	2.930	3.310	2.964	48	7.088
M. » *	16.761	3.763	8.610	4.178	210	19.588
A. » *	24.736	2.759	17.210	4.389	378	23.054
M. » *	26.994	4.362	15.947	6.312	373	25.929

## MAQUINAS DE COSER

## Ocupación y salarios

Período	Personal ocupado (2)		Total de horas-obrero trabajadas	Sueldos y salarios pagados (3)				
	Obreros	Empleados técnicos y administrativos		Total general	A obreros		A empleados técnicos y administrativos	
					Total	Salarios	Complementos de salarios	
	Miles de m\$ñ							
1968 *	935	466	2.074.301	903.532	546.350	382.503	163.847	357.182
1969 *	822	447	1.675.956	895.510	509.788	328.815	180.973	385.722
M. 1969 *	877	461	150.123	73.237	41.034	30.029	11.005	32.203
J. » *	881	460	145.945	102.527	56.818	29.336	27.482	45.709
J. » *	862	459	151.420	73.589	41.042	29.204	11.838	32.547
A. » *	746	420	131.687	66.105	39.710	24.829	14.881	26.395
S. » *	744	438	142.009	75.956	45.290	28.463	16.827	30.666
O. » *	742	399	147.930	66.877	39.660	29.117	10.543	27.217
N. » *	741	422	136.219	63.090	35.691	26.562	9.129	27.399
D. » *	736	420	121.700	93.705	51.676	25.766	25.910	42.029
E. 1970 *	733	415	76.600	448.815	195.665	144.261	51.404	253.150
F. » *	730	377	52.100	518.858	274.515	125.702	148.813	244.343
M. » *	740	383	96.500	590.719	326.782	196.216	130.566	263.937
A. » *	745	344	125.900	611.037	340.434	263.383	77.051	270.603
M. » *	738	346	111.700	584.351	319.862	231.347	88.515	264.489

(1) Incluye: Estufas "A presión y "Sin presión". (2) Las cifras anuales son los resultantes del promedio mensual. (3) A partir de enero de 1970, los valores están expresados en pesos Ley 18.188.

## Estadística industrial

## PRINCIPALES DATOS DE ALGUNAS RAMAS Y PRODUCTOS DE LA INDUSTRIA

## MAQUINAS DE COSER

## Producción

Período	Para uso familiar			Para uso industrial		
	Total	Eléctricas	A pedal	Total	Eléctricas	A pedal
	Unidad					
1968 *	62.031	19.336	42.695	1.061	1.008	53
1969 *	65.801	27.170	38.631	2.055	2.055	—
M. 1969 *	5.532	2.162	3.370	191	191	—
J. » *	5.642	1.830	3.812	289	289	—
J. » *	6.614	2.686	3.928	204	204	—
A. » *	5.339	1.905	3.434	186	186	—
S. » *	5.910	2.903	3.007	143	143	—
O. » *	6.440	3.229	3.211	262	262	—
N. » *	5.465	2.693	2.772	76	76	—
D. » *	5.362	3.016	2.346	59	59	—
E. 1970 *	4.094	2.100	1.994	112	112	—
F. » *	2.200	1.051	1.149	44	44	—
M. » *	5.481	2.325	3.156	178	178	—
A. » *	6.119	3.031	3.088	112	112	—
M. » *	4.613	1.954	2.659	141	141	—

## HELADERAS Y LAVARROPAS

## Ocupación y salarios

Período	Personal ocupado (1)		Total de horas-obrero trabajadas	Sueldos y salarios pagados (2)				
	Obreros	Empleados técnicos y administrativos		Total general	A obreros		A empleados técnicos y administrativos	
					Total	Salarios	Complementos de salarios	
	Miles de m\$							
1968 *	3.731	1.348	7.923.507	3.076.343	2.112.961	1.384.629	728.332	963.382
1969 *	3.985	1.266	8.036.303	3.498.787	2.441.831	1.595.293	846.538	1.056.956
M. 1969 *	3.820	1.243	663.873	267.519	184.751	127.535	57.216	82.768
J. » *	3.831	1.254	658.456	310.448	215.170	125.316	89.854	95.278
J. » *	3.927	1.260	695.814	272.609	188.841	132.384	56.457	83.768
A. » *	4.023	1.277	730.696	277.461	192.224	140.545	51.679	85.237
S. » *	4.099	1.280	811.310	342.576	254.277	155.753	98.524	88.299
O. » *	4.078	1.271	860.983	313.647	227.880	165.462	62.418	85.767
N. » *	4.220	1.302	406.100	275.768	184.342	136.772	47.570	91.426
D. » *	4.275	1.303	741.400	345.827	247.655	155.606	92.049	98.172
E. 1970 *	4.264	1.319	711.200	3.578.018	2.631.248	1.331.642	1.299.606	946.770
F. » *	4.287	1.409	361.700	2.342.688	1.438.189	712.815	725.374	904.499
M. » *	4.400	1.391	776.500	3.061.029	2.124.655	1.565.138	559.517	936.374
A. » *	4.367	1.412	854.300	3.412.536	2.423.543	1.751.072	672.471	988.993
M. » *	3.986	1.256	679.600	2.929.393	2.071.880	1.489.282	582.598	857.513

(1) Las cifras anuales son las resultantes del promedio mensual. (2) A partir de enero de 1970, los valores están expresados en pesos Ley 18.188.

## Estadística industrial

## PRINCIPALES DATOS DE ALGUNAS RAMAS Y PRODUCTOS DE LA INDUSTRIA

## HELADERAS Y LAVARROPAS

## Producción

Período	Heladeras			Lavarropas		
	Eléctricas a motor		A adsorción (1)	Centrífugos	A rodillos	Otros tipos
	Familiares	Comerciales				
	Unidad					
1968 *	197.942	7.426	17.613	40.471	19.898	83.193
1969 *	188.702	8.893	23.014	48.019	22.973	81.027
M. 1969 *	11.985	541	1.384	3.862	1.801	6.512
J. » *	12.192	574	1.467	4.033	1.746	6.279
J. » *	13.169	689	1.740	3.745	2.108	6.171
A. » *	12.560	793	2.536	4.194	2.178	7.038
S. » *	20.159	1.019	3.227	4.372	2.131	7.367
O. » *	23.333	893	2.565	5.304	2.297	9.350
N. » *	20.047	629	1.843	4.957	2.291	8.310
D. » *	21.462	728	2.052	4.613	2.366	8.128
E. 1970 *	18.863	755	1.925	3.731	2.805	6.160
F. » *	9.774	323	599	1.569	966	2.251
M. » *	12.368	313	1.653	5.215	447	8.443
A. » *	16.045	316	2.974	7.678	380	8.894
M. » *	9.922	235	1.674	2.245	422	4.721

## LAMPARAS Y TUBOS

## Ocupación y salarios

## Producción

Período	Personal ocupado (2)			Sueldos y salarios pagados (3)					Tubos fluorescentes		
	Obreros	Empleados técnicos y administrativos	Total de horas-obrero trabajadas	Total general	A obreros		Complementos de salarios	A empleados técnicos y administrativos	Total	Hasta 20 W	De más de 20 W
					Total	Salarios					
	Miles de m\$										
1968 *	1.038	521	2.203.975	1.036.358	592.717	364.145	228.572	443.641	4.385	1.082	3.303
1969 *	1.068	523	2.203.313	1.130.410	641.799	400.245	241.554	488.611	5.316	1.206	4.110
M. 1969 *	1.062	509	184.890	84.059	47.697	32.507	15.190	36.362	398	40	358
J. » *	1.068	510	175.975	95.096	53.116	31.722	21.394	41.980	405	78	327
J. » *	1.075	520	193.400	102.456	62.008	34.806	27.202	40.448	468	77	391
A. » *	1.075	527	190.345	87.672	49.234	34.526	14.708	38.430	520	104	416
S. » *	1.058	529	201.500	97.427	58.419	36.647	21.772	39.008	525	240	285
O. » *	1.064	530	212.200	95.501	56.391	38.695	17.696	39.110	622	73	549
N. » *	1.104	527	188.600	92.355	52.486	36.542	15.944	39.869	528	66	462
D. » *	1.124	533	195.400	147.016	79.288	37.829	41.459	67.728	657	207	450
E. 1970 *	1.124	540	176.200	982.689	550.426	346.265	204.161	432.263	419	—	419
F. » *	1.134	552	119.900	927.259	508.474	251.050	257.424	418.785	182	23	159
M. » *	1.132	565	202.800	1.013.732	562.184	415.571	146.613	451.548	432	126	306
A. » *	1.149	554	214.300	1.018.114	574.760	431.802	142.958	443.354	544	270	274
M. » *	1.171	555	195.200	1.017.360	575.193	396.991	178.202	442.167	464	97	367

(1) Incluye heladeras a adsorción eléctrica, a gas y a kerosene. (2) Las cifras anuales son las resultantes del promedio mensual. (3) A partir de enero de 1970, los valores están expresados en pesos Ley 18.188.



PRINCIPALES DATOS DE ALGUNAS RAMAS Y PRODUCTOS DE LA INDUSTRIA

## LAMPARAS Y TUBOS

## Producción

Período	Lámparas									A gas de mercurio	Mezcladoras
	Incandescentes								Otros tipos		
	Total	Menos de 40 w	De 40 w	De 60 w	De 75 w	De 100 w	De más de 100 w	De bajo voltaje			
Miles de unidades											
1968 *	56.520	10.872	15.625	6.986	4.921	3.699	4.185	10.067	165	149	63
1969 *	51.005	8.518	12.936	6.564	4.708	3.791	3.696	10.684	108	215	111
M. 1969 *	4.879	805	1.201	963	344	366	187	1.009	4	16	7
J. » *	4.411	468	1.088	739	579	479	118	939	1	23	16
J. » *	3.925	902	902	438	343	128	546	662	4	28	11
A. » *	4.088	631	889	555	657	311	156	882	7	17	18
S. » *	4.465	469	1.141	323	549	454	463	1.027	39	22	9
O. » *	4.849	1.090	1.183	680	478	367	85	959	7	17	9
N. » *	4.273	598	1.621	346	262	403	129	899	15	19	7
D. » *	4.063	784	875	586	177	118	695	822	6	20	22
E. 1970 *	2.855	384	496	280	419	219	228	827	2	21	3
F. » *	2.506	560	534	392	170	272	45	533	—	22	—
M. » *	4.168	897	1.020	479	381	257	266	868	—	22	22
A. » *	5.272	1.009	1.287	375	218	548	469	1.361	5	29	20
M. » *	4.963	682	978	831	739	427	66	1.231	9	29	13

## Estadística industrial

## PRINCIPALES DATOS DE ALGUNAS RAMAS Y PRODUCTOS DE LA INDUSTRIA

## RECEPTORES DE TELEVISION

Período	Ocupación y salarios			Suelos y salarios pagados (2)					Producción Receptores de televisión	
	Personal ocupado (1)		Total de horas-obra trabajadas	Total general	A obreros			A empleados técnicos y administrativos		
	Obreros	Empleados técnicos y administrativos			Total	Salarios	Complementos de salarios			
									Unidad	
				Miles de m\$n						
1968 *	1.166	712	2.568.979	1.031.204	595.173	437.286	157.887	436.031	168.003	
1969 *	1.397	718	2.977.500	1.269.204	742.580	565.615	176.965	526.624	181.236	
M. 1969 *	1.281	702	225.243	97.926	55.794	44.064	11.730	42.132	15.924	
J. » *	1.310	660	219.892	122.111	70.127	42.383	27.744	51.984	15.744	
J. » *	1.372	740	252.326	100.367	57.836	46.552	11.284	42.531	14.893	
A. » *	1.392	741	259.760	100.780	57.333	47.820	9.513	43.447	17.028	
S. » *	1.440	752	279.110	107.624	62.152	50.799	11.353	45.472	18.760	
O. » *	1.580	792	320.584	117.372	68.623	58.245	10.378	48.749	18.879	
N. » *	1.661	821	302.200	113.103	68.518	59.184	9.334	44.585	16.312	
D. » *	1.650	792	296.600	159.356	95.649	58.736	36.913	63.707	15.890	
E. 1970 *	1.564	795	259.800	1.129.459	659.210	507.527	151.683	470.249	13.248	
F. » *	1.277	750	129.200	888.121	480.227	257.742	222.485	407.894	8.374	
M. » *	1.500	801	253.800	1.055.122	596.777	514.815	81.962	458.345	15.151	
A. » *	1.527	818	288.200	1.124.515	647.202	577.281	69.921	477.313	17.089	
M. » *	1.555	838	255.100	1.136.290	636.931	529.145	107.786	499.359	17.069	

## CALZADO DE PLASTICO

Período	Ocupación y salarios			Suelos y salarios pagados (2)					Producción		
	Personal ocupado (1)		Total de horas-obra trabajadas	Total general	A obreros			A empleados técnicos y administrativos	Calzado de plástico		
	Obreros	Empleados técnicos y administrativos			Total	Salarios	Complementos de salarios		Pares	Kilogramos	
				Miles de m\$n							
1968 *	545	151	1.232.324	338.294	233.235	182.633	50.602	92.813	7.526.993	2.922.195	
1969 *	617	186	1.231.424	419.793	268.903	199.769	69.134	150.890	3.726.162	1.542.234	
M. 1969 *	584	179	113.547	32.655	21.867	17.721	4.146	10.788	241.870	122.787	
J. » *	557	173	87.792	42.003	27.000	14.145	12.855	15.003	215.581	91.392	
J. » *	515	169	86.901	25.806	16.621	13.351	3.270	9.185	193.732	85.227	
A. » *	525	179	77.955	26.338	16.233	12.704	3.529	10.105	205.606	85.272	
S. » *	557	193	93.769	31.094	18.817	15.272	3.545	12.277	332.524	120.029	
O. » *	639	203	129.196	39.201	25.497	21.415	4.082	13.704	544.487	194.446	
N. » *	632	199	114.969	36.910	24.188	20.435	3.753	12.722	378.656	148.144	
D. » *	585	203	108.559	53.352	34.568	19.628	14.940	18.784	284.851	122.608	
E. 1970 *	580	199	97.296	348.150	217.245	175.603	41.642	130.905	307.911	116.872	
F. » *	583	196	58.594	325.572	201.226	106.498	94.728	124.346	164.770	63.293	
M. » *	564	200	114.221	377.592	248.465	207.743	40.722	129.127	379.086	169.906	
A. » *	566	199	118.571	390.596	254.299	213.716	40.583	136.297	374.336	193.158	
M. » *	604	198	122.745	403.427	267.723	225.856	41.867	135.704	285.875	123.827	

(1) Las cifras anuales son las resultantes del promedio mensual. (2) A partir de enero de 1970, los valores están expresados en pesos Ley 18.188.

## PRINCIPALES DATOS DE ALGUNAS RAMAS Y PRODUCTOS DE LA INDUSTRIA

## DISCOS FONOGRAFICOS

## Ocupación y salarios

Período	Personal ocupado (1)		Total de horas-obrero trabajadas	Sueldos y salarios pagados (2)				
	Obreros	Empleados técnicos y administrativos		Total general	A obreros		A empleados técnicos y administrativos	
					Total	Salarios		Complementos de salarios
Miles de m\$								
1968 *	405	567	890.966	657.306	227.504	146.705	80.799	429.802
1969 *	474	535	1.094.348	851.356	325.642	205.432	120.210	525.714
M. 1969 *	452	527	82.715	59.259	22.183	15.070	7.113	37.076
J. » *	445	523	78.397	84.811	30.226	14.415	15.811	54.585
J. » *	463	513	96.628	65.453	25.944	17.612	8.332	39.509
A. » *	496	514	97.149	69.736	27.433	18.369	9.064	42.303
S. » *	502	529	105.702	70.608	28.609	19.714	8.895	41.999
O. » *	502	527	104.482	70.940	28.338	19.430	8.908	42.602
N. » *	534	539	105.476	73.261	30.163	21.007	9.156	43.098
D. » *	543	536	117.441	112.892	45.749	23.776	21.973	67.143
E. 1970 *	545	532	94.565	897.846	339.287	193.771	145.516	558.559
F. » *	525	541	59.885	720.125	261.381	129.112	132.269	458.744
M. » *	501	537	88.717	745.028	272.181	193.005	79.176	472.847
A. » *	502	539	90.998	748.545	278.490	191.870	86.620	470.055
M. » *	468	532	85.068	808.998	265.185	169.898	95.287	543.813

## Producción

Período	Total general	45 rpm		33 1/3 rpm					
		Total	Doble durac. de 17 cm de diám.	Total	simples de 17 cm de diám.	Doble duración de 17 cm de diámetro	Larga duración		
							Total	de 25 cm de diámetro	de 30 cm de diámetro
Unidad									
1968 *	19.412.290	12.747	12.747	19.399.543	8.877.589	1.953.225	8.568.729	89.462	8.479.267
1969 *	27.690.642	16.190	16.190	27.674.452	11.911.734	3.758.840	12.003.878	62.218	11.941.660
M. 1969 *	1.798.619	100	100	1.798.519	731.578	247.295	819.646	6.184	813.462
J. » *	1.873.539	7.464	7.464	1.866.075	865.519	171.675	828.881	10.499	818.382
J. » *	2.560.421	2.226	2.226	2.558.195	1.004.932	456.716	1.096.547	3.881	1.092.666
A. » *	2.533.592	—	—	2.533.592	964.614	440.437	1.128.541	1.523	1.127.018
S. » *	2.924.812	—	—	2.924.812	1.096.628	579.600	1.248.584	6.774	1.241.810
O. » *	2.632.236	—	—	2.632.236	1.114.468	369.587	1.148.181	8.852	1.139.329
N. » *	2.761.640	—	—	2.761.640	1.157.232	252.830	1.351.578	8.267	1.343.311
D. » *	3.355.574	—	—	3.355.574	1.741.704	257.948	1.355.922	8.080	1.347.842
E. 1970 *	2.552.375	3.221	3.221	2.549.154	1.127.565	395.789	1.025.800	4.148	1.021.652
F. » *	1.019.448	—	—	1.019.448	589.516	136.555	293.377	—	293.377
M. » *	2.381.813	—	—	2.381.813	1.596.790	147.320	637.703	3.680	634.023
A. » *	2.339.828	—	—	2.339.828	1.281.055	224.599	834.174	2.167	832.007
M. » *	1.977.677	—	—	1.977.677	1.106.601	176.157	694.919	4.160	690.759

(1) Las cifras anuales son las resultantes del promedio mensual. (2) A partir de enero de 1970, los valores están expresados en pesos Ley 18.188.

## Estadística industrial

## PRINCIPALES DATOS DE ALGUNAS RAMAS Y PRODUCTOS DE LA INDUSTRIA

## DISCOS FONOGRAFICOS

## Producción

Período	Total general	45 rpm		33 1/3 rpm				
		Doble durc. de 17 cm de diám.	Total	simples de 17 cm de diám.	Doble duración de 17 cm de diámetro	Larga duración		
						Total	de 25 cm de diámetro	de 30 cm de diámetro
Kilogramos								
1968 *	1.671.556	433	1.671.123	353.991	73.552	1.243.580	10.415	1.233.165
1969 *	2.346.347	554	2.345.793	470.952	136.748	1.738.093	7.467	1.730.626
M. 1969 *	157.060	3	157.057	28.873	8.814	119.370	741	118.629
J. » *	159.381	254	159.127	32.866	6.352	119.909	1.025	118.884
J. » *	214.010	73	213.937	39.306	16.235	158.396	465	157.931
A. » *	219.132	—	219.132	38.200	15.912	165.020	192	164.828
S. » *	242.985	—	242.985	42.799	20.525	179.661	961	178.700
O. » *	224.306	—	224.306	44.563	13.795	165.948	1.062	164.886
N. » *	253.121	—	253.121	45.811	9.495	197.815	1.240	196.575
D. » *	276.412	—	276.412	70.139	10.050	196.223	838	195.385
E. 1970 *	211.900	116	211.784	46.646	14.808	150.330	497	149.833
F. » *	72.524	—	72.524	24.423	5.252	42.849	—	42.849
M. » *	160.512	—	160.512	62.938	5.320	92.254	441	91.813
A. » *	182.459	—	182.459	52.483	8.227	121.749	260	121.489
M. » *	155.284	—	155.284	45.430	6.943	102.911	499	102.412

## 2. — PRODUCCION DE ALGUNOS ARTICULOS PRINCIPALES (1)

Período	Industria extractiva					
	Minerales de			Asfaltita	Carbón de piedra (2)	Petróleo crudo (3)
	Azufre	Estaño	Plata y estaño			
	Toneladas			Miles de toneladas		Miles de m <sup>3</sup>
1968 *	34.223	3.250	584	—	472,3	19.951,0
1969 *	34.515	3.575	1.117	—	521,9	20.681,6
M. 1969 *	2.419	313	106	—	43,4	1.725,0
J. » *	1.920	301	119	—	41,8	1.618,9
J. » *	2.262	308	111	—	47,1	1.720,2
A. » *	2.070	292	97	—	45,4	1.806,7
S. » *	2.250	367	103	—	44,1	1.646,5
O. » *	2.201	362	129	—	46,1	1.794,8
N. » *	2.636	359	91	—	46,4	1.795,7
D. » *	3.730	368	81	—	42,0	1.903,2
E. 1970 *	3.840	431	79	—	43,6	1.883,6
F. » *	3.126	308	62	—	43,3	1.725,9
M. » *	3.372	276	53	—	42,7	1.891,2
A. » *	4.095	409	101	—	50,1	1.847,3
M. » *	3.706	373	106	—	45,3	1.877,3

(1) Se destaca que la mayoría de estos artículos integran la muestra del "Volumen físico". Las cantidades que se consignan se refieren en todos los casos a la producción total de cada uno de ellos. (2) Las cifras corresponden a cantidad neta. (3) FUENTE: Dirección Nacional de Energía y Combustibles.



## PRODUCCION DE ALGUNOS ARTICULOS PRINCIPALES

Período	Industria manufacturera					
	Alimentos y bebidas					
	Jarabe de maíz y glucosa	Manteca (1)	Queso (1)	Caseína (1)	Yerba mate (2)	Vinos (3)
	Toneladas	Miles de toneladas				Millones de l
1968 *	38.093	39,0	179,8	17,3	119,4	1.951,3
1969 *	41.388	35,8	184,3	13,4	100,4	1.791,6
M. 1969 *	4.001	3,1	14,2	1,1	8,8	568,7
J. » *	3.479	2,5	13,4	0,8	8,9	—
J. » *	3.599	2,1	13,5	0,8	8,9	—
A. » *	3.817	2,0	13,6	0,8	8,6	—
S. » *	3.959	1,6	12,5	0,7	9,1	—
O. » *	3.771	1,7	13,7	0,7	9,2	—
N. » *	3.620	2,2	16,5	0,9	8,0	—
D. » *	3.681	4,0	17,9	1,5	8,5	—
E. 1970 *	1.145	3,5	16,1	1,3	8,3	...
F. » *	3.608	3,4	15,7	1,2	8,6	...
M. » *	3.314	3,5	16,2	1,2	9,8	...
A. » *	3.505	3,0	15,2	1,0	9,6	...
M. » *	3.556	2,3	12,7	0,7	8,2	...

Período	Industria manufacturera						
	Textiles				Productos químicos	Deriv. del petróleo (5)	
	Desmotado de algodón (4)		Lana lavada	Hilado de algodón (4)			
	Semilla	Fibra		Cardado	Peinado	Acido tartárico	Aceites lubricantes
	Toneladas		Miles de toneladas	Toneladas		Miles de m <sup>3</sup>	
1968 *	138.142	73.889	68,3	70.012	13.360	3.552	120,4
1969 *	190.839	100.954	57,9	73.698	14.439	4.655	151,5
M. 1969 *	31.060	15.841	5,6	6.547	1.304	471	15,3
J. » *	16.551	8.612	4,8	6.060	1.165	395	13,1
J. » *	20.090	10.351	5,3	6.817	1.396	546	13,3
A. » *	5.036	2.586	4,6	6.711	1.375	501	12,4
S. » *	632	324	4,1	6.825	1.398	428	15,2
O. » *	30	15	3,1	6.856	1.144	391	16,1
N. » *	—	—	4,9	6.314	1.186	392	12,6
D. » *	—	—	5,1	5.386	1.180	320	10,1
E. 1970 *	—	—	4,9	5.602	1.188	325	11,1
F. » *	17.182	9.465	4,2	2.646	504	216	12,5
M. » *	55.428	30.626	4,8	5.597	1.146	362	14,3
A. » *	58.970	31.203	5,4	6.383	1.307	376	11,7
M. » *	48.413	26.182	5,0	5.878	1.204	450	13,0

(1) FUENTE: Dirección de Lecherías. (2) FUENTE: Comisión Reguladora de la Producción y Comercio de la Yerba Mate. (3) FUENTE: Instituto Nacional de Vitivinicultura. (4) FUENTE: Junta Nacional del Algodón. (5) FUENTE: Dirección Nacional de Energía y Combustibles.

## Estadística industrial

## PRODUCCION DE ALGUNOS ARTICULOS PRINCIPALES

Período	Industria manufacturera					
	Derivados del petróleo (1)					
	Aeronafta	Diesel oil	Fuel oil (2)	Gas-oil	Kerosene y agrícola	Motonafta
	Miles de m <sup>3</sup>					
1968 *	55,5	1.423,8	8.498,9	3.162,4	998,6	4.820,1
1969 *	66,6	1.712,5	8.205,6	3.336,5	1.022,0	5.273,5
M. 1969 *	8,1	137,2	704,1	269,2	121,8	501,5
J. » *	6,2	143,4	679,4	248,8	116,9	471,6
J. » *	4,6	149,6	733,4	234,5	99,3	434,6
A. » *	3,5	163,8	677,4	285,7	113,7	428,9
S. » *	4,4	135,8	694,6	283,7	83,3	425,8
O. » *	6,7	143,8	695,7	273,6	80,4	404,7
N. » *	4,2	155,0	664,8	281,8	64,9	415,4
D. » *	4,6	170,1	757,1	358,9	62,0	475,4
E. 1970 *	3,2	175,2	746,6	326,6	92,3	496,6
F. » *	4,6	133,8	659,7	292,9	73,9	375,6
M. » *	5,9	149,1	719,3	323,8	75,2	480,5
A. » *	6,2	144,4	676,8	325,9	88,8	451,5
M. » *	2,2	169,9	760,6	301,3	102,9	472,0

## 3. — PRODUCCION DE ELECTRICIDAD (1)

Período	Total del país	Capital Federal	Buenos Aires	Córdoba	Corrientes	Chaco	Entre Ríos	Mendoza	San Juan	Santa Fe	Tucumán	Resto del país
	Miles de kWh											
1968 *	13.496.559	7.258.174	2.630.938	994.460	85.168	109.904	138.893	877.762	87.396	539.392	189.888	584.584
1969 *	15.226.159	7.800.235	3.370.815	1.100.776	94.708	128.405	135.287	995.119	126.539	559.424	219.093	695.758
J. 1969 *	1.307.010	666.782	308.777	92.194	7.926	10.370	11.002	79.698	8.125	47.118	16.830	58.188
A. » *	1.282.092	680.890	279.739	89.212	7.752	10.074	10.467	77.542	12.564	39.906	16.382	57.564
S. » *	1.284.345	686.132	275.326	89.549	7.639	10.238	9.849	80.009	13.791	35.838	17.426	58.548
O. » *	1.315.524	675.752	294.425	94.499	7.652	10.885	10.101	92.568	13.483	36.365	19.322	60.472
N. » *	1.295.271	660.643	287.615	94.658	7.612	11.358	9.882	88.690	17.246	35.952	21.169	60.446
D. » *	1.412.136	715.210	307.516	102.323	8.444	12.795	11.060	97.785	12.180	58.943	23.132	62.748
E. 1970 *	1.381.649	681.201	320.545	99.434	8.557	12.856	11.611	80.344	21.262	60.329	21.910	63.600
F. » *	1.276.027	630.264	277.905	90.745	8.338	11.592	11.734	87.348	17.794	55.947	21.128	63.232
M. » *	1.421.136	708.640	316.440	101.620	9.418	12.920	12.507	93.713	17.105	55.196	21.631	71.946
A. » *	1.382.263	708.904	288.077	101.687	8.771	12.305	12.179	88.224	13.193	57.892	21.684	69.347
M. » *	1.379.683	726.158	278.599	97.456	8.488	11.348	12.097	87.123	14.495	54.607	20.565	68.747
J. » *	1.413.340	740.214	305.146	93.499	8.139	11.137	12.040	87.234	13.703	52.550	20.333	69.345
J. » *	1.456.493	777.546	297.352	99.734	6.206	13.035	12.130	89.330	13.891	54.335	21.015	71.919

(1) FUENTE: Dirección Nacional de Energía y Combustibles. (2) A partir de 1968 la unidad de medida pasa a ser miles de toneladas. Incluye residuos pesados.

VII. ESTADISTICA DE EDIFICACION

1. — INDICE DEL COSTO DE LA CONSTRUCCION EN LA CAPITAL FEDERAL

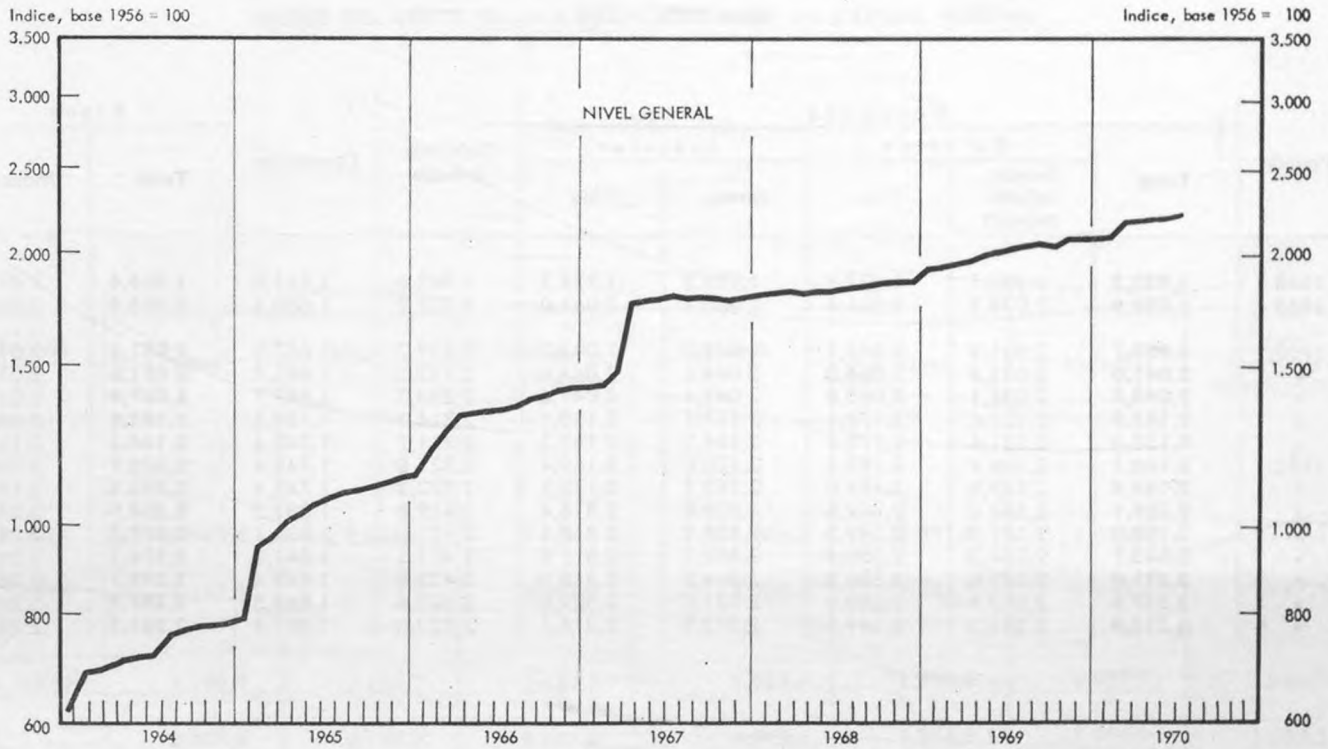

Base 1956 = 100

Período	Nivel general	Cimientos				Mampostería de elevación	Hormigón armado	Aislación horizontal y vertical	Techado de tejas
		Total	Excavación	Hormigón de cascotes	Mampostería				
1968	1.839,9	1.721,5	1.921,4	1.571,3	1.746,1	1.746,1	1.835,6	1.877,3	1.996,8
1969	2.016,1	1.923,7	2.076,2	1.630,3	1.996,1	1.996,1	1.986,3	2.013,0	2.247,9
A. 1969	2.046,0	2.010,4	2.053,3	1.618,7	2.123,1	2.123,1	1.984,4	1.997,7	2.263,9
S. »	2.050,5	2.017,8	2.053,3	1.616,8	2.134,1	2.134,1	1.984,9	1.998,2	2.268,6
O. »	2.043,7	1.980,8	2.053,3	1.619,4	2.081,5	2.081,5	1.989,8	2.001,1	2.285,5
N. »	2.100,1	2.038,7	2.190,3	1.703,8	2.123,4	2.123,4	2.050,1	2.092,4	2.332,2
D. »	2.095,0	2.010,5	2.190,3	1.685,9	2.089,3	2.089,3	2.055,3	2.105,8	2.331,0
E. 1970	2.108,5	2.022,9	2.208,1	1.692,3	2.102,9	2.102,9	2.070,4	2.119,8	2.337,0
F. »	2.112,2	2.030,2	2.208,1	1.692,3	2.113,2	2.113,2	2.072,5	2.119,8	2.339,8
M. »	2.212,6	2.169,6	2.378,2	1.759,1	2.271,2	2.271,2	2.153,5	2.247,2	2.410,9
A. »	2.222,1	2.194,1	2.378,2	1.762,0	2.304,6	2.304,6	2.155,8	2.246,6	2.412,1
M. »	2.225,3	2.198,8	2.378,2	1.770,0	2.308,7	2.308,7	2.157,5	2.248,7	2.417,4
J. »	2.228,6	2.197,3	2.378,2	1.771,3	2.306,3	2.306,3	2.165,3	2.250,5	2.422,9
J. »	2.256,6	2.200,2	2.378,2	1.793,5	2.303,7	2.303,7	2.191,7	2.258,9	2.515,9
A. »	2.260,5	2.197,2	2.378,2	1.797,2	2.298,4	2.298,4	2.197,8	2.260,3	2.527,5

## Estadística de edificación

## INDICE DEL COSTO DE LA CONSTRUCCION EN LA CAPITAL FEDERAL

## INDICE DEL COSTO DE LA CONSTRUCCION EN LA CAPITAL FEDERAL

Base 1956 = 100

Período	Revoques					Cielorraso armado	Contrapiso	Pisos	
	Total	Exterior		Interior				Total	Madera
		Grueso, incluido azotado	Fino	Grueso	Fino				
1968	1.920,5	1.902,1	1.937,7	1.926,5	1.924,7	1.962,6	1.611,8	1.916,4	1.879,1
1969	2.056,9	2.038,2	2.081,4	2.060,1	2.061,0	2.232,9	1.680,6	2.056,4	2.020,8
A. 1969	2.039,7	2.021,9	2.063,1	2.043,0	2.043,2	2.239,7	1.667,5	2.051,3	2.013,9
S. »	2.041,0	2.022,8	2.064,0	2.044,6	2.044,6	2.242,2	1.665,7	2.051,6	2.014,1
O. »	2.044,5	2.026,1	2.065,8	2.049,1	2.047,6	2.253,3	1.667,7	2.057,4	2.019,8
N. »	2.143,9	2.121,6	2.173,1	2.147,1	2.150,1	2.314,1	1.759,3	2.102,5	2.064,8
D. »	2.150,4	2.131,4	2.175,4	2.154,2	2.153,3	2.311,7	1.740,4	2.144,3	2.119,6
E. 1970	2.166,1	2.146,4	2.192,3	2.170,0	2.169,4	2.321,0	1.748,4	2.208,7	2.193,3
F. »	2.168,4	2.147,5	2.194,0	2.173,1	2.172,3	2.322,3	1.748,4	2.208,8	2.193,7
M. »	2.308,1	2.282,0	2.349,5	2.308,8	2.316,4	2.419,0	1.831,2	2.268,9	2.247,8
A. »	2.308,0	2.281,7	2.349,3	2.308,9	2.316,1	2.423,0	1.834,1	2.277,5	2.247,8
M. »	2.310,7	2.284,3	2.350,4	2.312,7	2.317,8	2.423,5	1.841,2	2.276,1	2.248,5
J. »	2.311,8	2.285,9	2.350,5	2.314,2	2.318,0	2.432,8	1.842,4	2.292,7	2.264,3
J. »	2.317,9	2.293,3	2.353,0	2.321,3	2.322,8	2.525,6	1.862,3	2.297,2	2.266,3
A. »	2.312,9	2.291,3	2.349,5	2.313,9	2.316,7	2.523,0	1.865,4	2.301,5	2.267,3

Período	Piso mosaico		Revestimientos	Herrería	Carpintería	Instalación		
	Granítico	Calcáreo				Sanitaria	Eléctrica	De gas
1969	2.151,2	2.091,0	1.923,6	3.321,2	1.744,2	1.705,9	1.900,3	1.485,1
A. 1969	2.151,3	2.087,4	1.918,3	3.345,7	1.748,7	1.704,3	1.889,2	1.482,0
S. »	2.151,7	2.087,9	1.915,1	3.347,8	1.749,1	1.710,3	1.892,0	1.486,7
O. »	2.156,6	2.096,4	1.921,0	3.351,7	1.755,9	1.719,3	1.894,5	1.487,3
N. »	2.195,2	2.156,6	1.982,1	3.364,2	1.769,0	1.753,3	1.967,9	1.540,9
D. »	2.208,5	2.172,1	1.987,6	3.369,0	1.770,4	1.758,5	1.975,2	1.540,9
E. 1970	2.262,0	2.197,3	2.030,0	3.419,5	1.774,0	1.764,8	1.974,4	1.545,5
F. »	2.262,7	2.193,2	2.030,4	3.419,5	1.776,6	1.765,3	1.975,5	1.545,8
M. »	2.325,2	2.289,1	2.122,9	3.517,3	1.810,3	1.807,3	2.091,0	1.583,2
A. »	2.357,4	2.304,9	2.119,4	3.536,2	1.810,3	1.809,2	2.090,4	1.585,6
M. »	2.351,9	2.298,6	2.118,7	3.536,2	1.814,8	1.808,3	2.105,0	1.590,0
J. »	2.379,2	2.297,2	2.118,9	3.540,3	1.822,3	1.811,7	2.115,9	1.592,6
J. »	2.376,0	2.335,3	2.120,3	3.556,7	1.859,8	1.834,4	2.118,1	1.596,6
A. »	2.388,7	2.343,1	2.119,5	3.675,0	1.863,0	1.844,2	2.118,6	1.626,9



## INDICE DEL COSTO DE LA CONSTRUCCION EN LA CAPITAL FEDERAL

Base 1956 = 100

Período	Pintura			Vidrios	Obras varias		
	Total	Muros a la cal	Carpintería y herrería		Total	Vereda	Cerco frontal de mampostería
1968	<b>1.975,4</b>	2.028,8	1.928,1	1.904,7	<b>1.811,6</b>	1.859,5	1.778,7
1969	<b>2.117,1</b>	2.173,7	2.067,0	2.000,0	<b>1.953,9</b>	1.963,5	1.947,4
A. 1969	<b>2.100,8</b>	2.156,2	2.051,7	1.983,1	<b>1.980,9</b>	1.957,7	1.996,9
S. »	<b>2.101,2</b>	2.156,8	2.051,9	1.983,1	<b>1.984,9</b>	1.959,7	2.002,1
O. »	<b>2.102,7</b>	2.158,0	2.053,6	2.007,8	<b>1.973,2</b>	1.962,7	1.980,4
N. »	<b>2.201,9</b>	2.261,5	2.149,0	2.061,0	<b>2.036,7</b>	2.030,0	2.041,3
D. »	<b>2.200,9</b>	2.260,9	2.147,7	2.061,0	<b>2.032,1</b>	2.040,6	2.026,4
E. 1970	<b>2.217,6</b>	2.279,6	2.162,6	2.069,8	<b>2.050,9</b>	2.069,0	2.038,5
F. »	<b>2.219,0</b>	2.280,8	2.164,2	2.069,8	<b>2.054,5</b>	2.069,7	2.044,2
M. »	<b>2.376,2</b>	2.443,8	2.316,3	2.155,0	<b>2.166,6</b>	2.163,5	2.168,7
A. »	<b>2.376,5</b>	2.446,4	2.314,6	2.155,0	<b>2.179,9</b>	2.174,1	2.183,8
M. »	<b>2.374,9</b>	2.443,5	2.314,0	2.172,7	<b>2.179,7</b>	2.168,3	2.187,5
J. »	<b>2.378,3</b>	2.448,4	2.316,2	2.187,2	<b>2.182,0</b>	2.174,8	2.186,9
J. »	<b>2.378,2</b>	2.451,0	2.313,6	2.194,5	<b>2.209,3</b>	2.212,8	2.207,0
A. »	<b>2.379,1</b>	2.450,0	2.316,3	2.218,9	<b>2.207,9</b>	2.215,7	2.202,6

## Estadística de edificación

## 2. — CONSTRUCCIONES NUEVAS Y AMPLIACIONES

## Total de permisos acordados

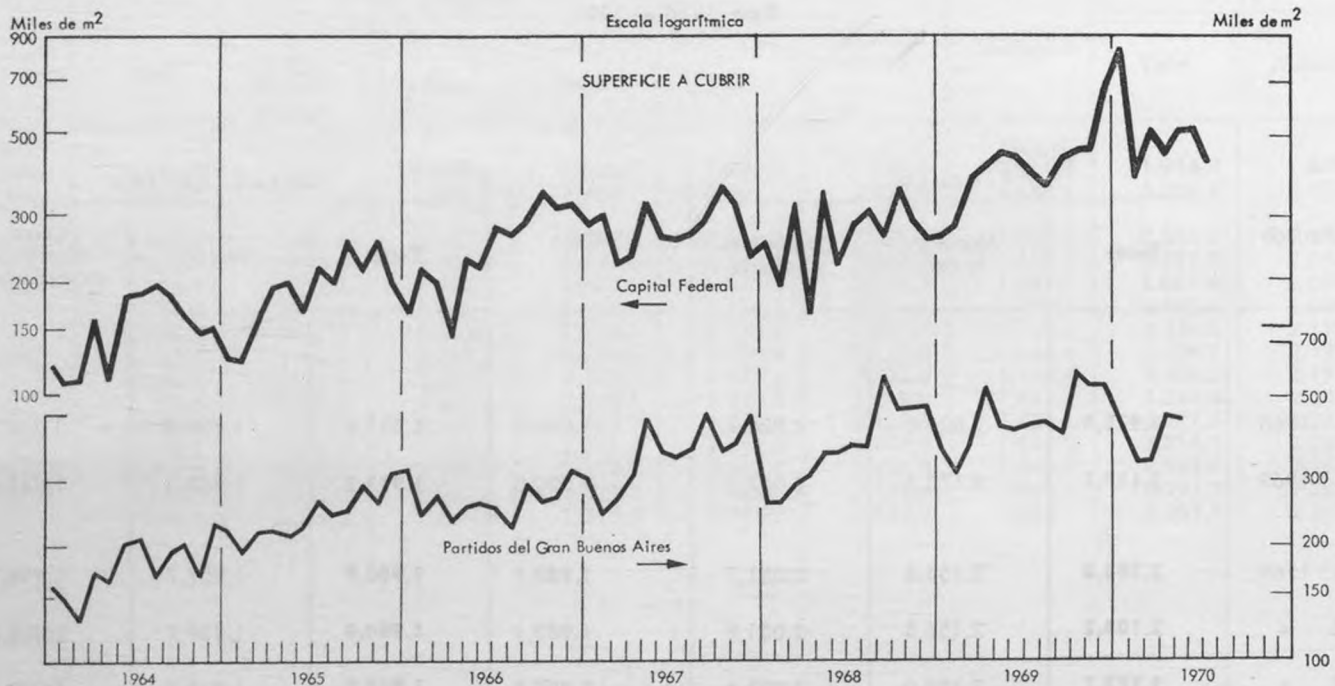

Período	Capital Federal (1)			Partidos del Gran Buenos Aires (2)		
	Número	Superficie a cubrir		Número	Superficie a cubrir	
		Miles de m <sup>2</sup>	Índice base 1956 = 100		Miles de m <sup>2</sup>	Índice base 1956 = 100
1968	6.039	3.221,9	123,3	50.589	4.590,0	131,6
1969	8.032	5.031,2	192,6	52.113	5.354,6	153,5
J. 1969	689	394,8	181,4	4.539	429,7	147,8
A. »	662	369,1	169,5	4.781	433,6	149,2
S. »	698	434,5	199,6	4.237	400,2	137,7
O. »	821	458,6	210,7	5.213	580,1	199,6
N. »	720	459,8	211,2	4.032	533,4	183,5
D. »	753	660,5	303,4	4.780	531,8	182,9
E. 1970 *	740	852,8	391,7	3.662	422,3	145,3
F. » *	555	384,0	176,4	3.218	337,8	116,2
M. » *	591	503,1	231,1	3.605	338,3	116,4
A. » *	714	442,2	203,1	4.216	448,3	154,2
M. » *	724	509,7	234,1	4.014	436,4	150,1
J. » *	775	525,6	241,4	...	...	...
J. » *	682	422,9	194,3	...	...	...

(1) FUENTE: Municipalidad de la Ciudad de Buenos Aires. (2) FUENTE: Municipalidad de cada partido. Comprende los partidos de Almirante Brown, Avellaneda, Berazategui, Esteban Echeverría, Florencio Varela, General San Martín, General Sarmiento, La Matanza, Lanús, Lomas de Zamora, Merlo, Moreno, Morón, Quilmes, San Fernando, San Isidro, Tigre, Tres de Febrero y Vicente López.

### VIII. ESTADISTICA COMERCIAL

#### COMERCIO INTERIOR

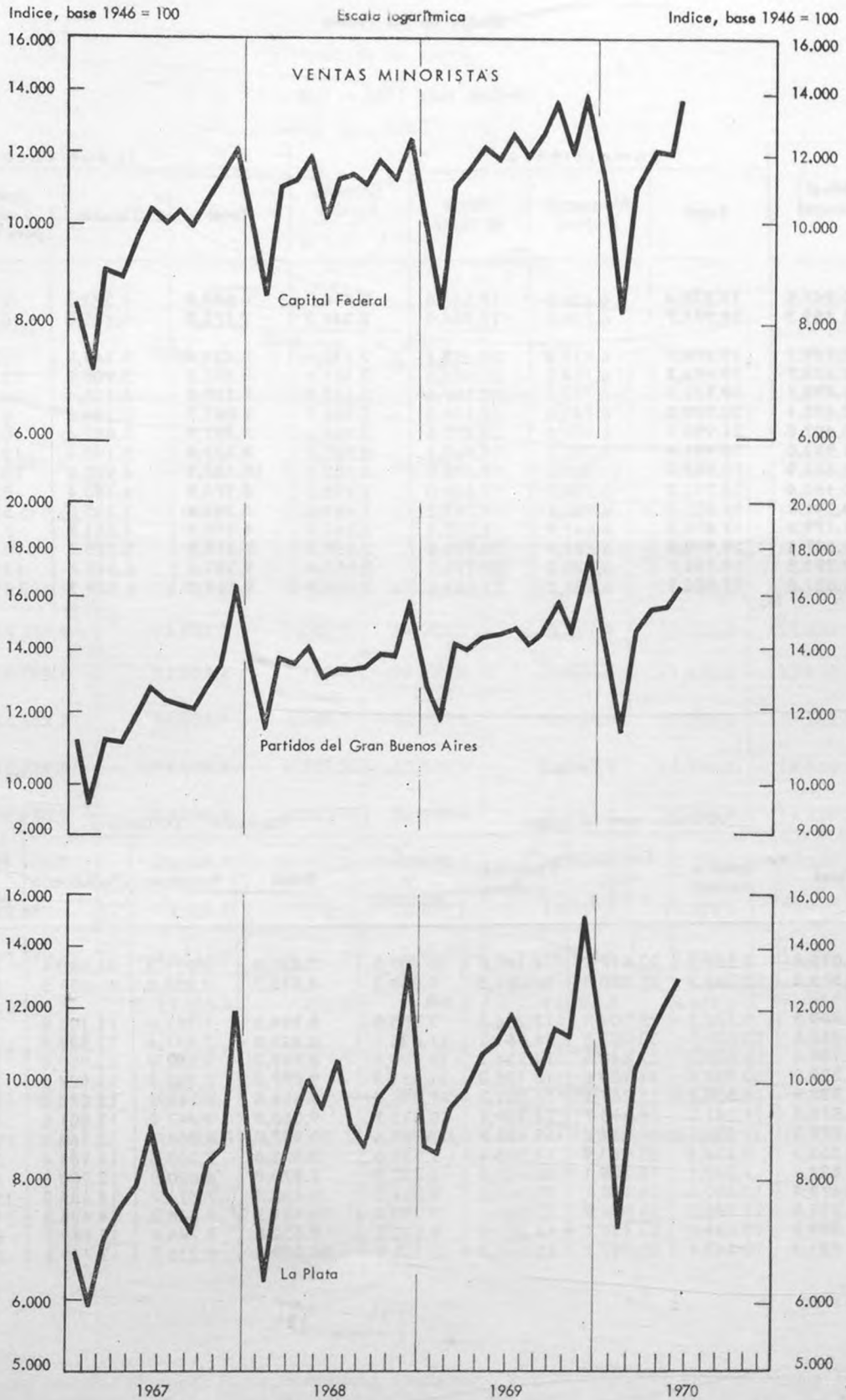

## Estadística comercial

## 1. — COMERCIO MINORISTA EN LA CAPITAL FEDERAL

## Monto de las ventas

Indice, base 1946 = 100

Período	Nivel general	Comestibles			Grandes tiendas	Indumentaria			
		Total	Almacenes y afines	Venta de carne		Total	Tiendas	Sastrerías y artículos para hombre	Calzado y artículos de cuero
1968	10.947,5	18.529,4	6.226,8	19.547,6	2.116,0	6.682,0	4.523,3	9.812,1	6.109,5
1969	11.691,3	18.971,7	6.734,6	19.984,3	2.344,2	7.472,5	5.185,5	10.753,1	6.969,5
J. 1969	11.789,1	19.274,7	6.411,4	20.339,1	2.337,6	8.434,4	5.341,5	13.333,5	6.395,2
J. »	12.504,7	19.993,2	6.784,2	21.086,2	2.631,1	8.407,5	5.908,9	12.069,0	7.629,0
A. »	11.828,7	19.171,7	6.773,7	20.197,6	2.442,8	7.159,0	5.116,4	10.170,0	6.468,9
S. »	12.495,1	20.930,0	6.740,0	22.104,3	1.986,7	7.007,5	5.186,2	9.623,8	6.592,2
O. »	13.407,8	21.990,1	6.962,6	23.233,6	2.268,0	7.857,8	5.882,4	10.547,1	7.843,9
N. »	11.992,0	18.951,4	6.761,7	19.960,1	2.305,7	8.161,6	5.198,2	12.390,6	7.579,8
D. »	13.608,9	18.863,4	11.424,0	19.478,8	4.363,1	10.668,1	6.973,0	15.773,5	10.435,9
E. 1970 *	10.168,4	16.713,2	5.755,7	17.620,0	1.795,0	5.974,9	4.180,4	8.481,3	5.780,0
F. » *	8.142,8	13.815,2	4.945,1	14.549,2	1.469,6	4.369,4	3.235,0	5.772,8	4.778,2
M. » *	11.178,3	17.673,0	6.641,9	18.585,8	2.269,9	6.210,2	4.761,7	7.935,7	6.925,6
A. » *	12.307,4	19.912,6	6.821,9	20.995,8	2.139,5	7.312,0	5.325,7	10.130,1	6.963,4
M. » *	12.293,5	19.165,7	6.725,5	20.195,1	2.657,4	9.351,6	6.342,7	13.989,5	7.742,2
J. » *	13.621,6	22.586,1	6.901,1	23.884,1	2.333,9	9.359,0	6.129,2	14.447,8	7.307,5

Período	Artículos para el hogar					Farmacia y perfumería			Librería, papelería y juguetería	Joyería y relojería
	Total	Bazar y menaje	Electric., radio y discos	Ferretería y afines	Mueblería y tapicería	Total	Farmacia	Perfumería		
1968	10.015,4	8.569,9	22.617,1	14.145,0	8.657,5	7.257,0	6.071,3	11.440,4	7.773,2	2.690,5
1969	11.375,2	10.503,2	27.980,8	14.051,5	9.908,2	8.615,7	7.358,6	13.051,5	8.056,5	3.477,7
J. 1969	10.489,3	8.770,3	28.704,8	13.204,5	9.555,0	8.194,3	7.369,9	11.102,8	7.217,6	2.887,9
J. »	12.436,6	10.620,5	30.007,5	14.961,1	11.695,1	8.933,8	7.631,4	13.528,9	7.822,0	3.402,4
A. »	12.130,4	10.635,2	32.440,4	14.254,1	11.129,6	8.749,2	7.552,9	12.969,8	7.968,5	3.466,6
S. »	12.859,8	10.928,8	31.235,6	16.136,0	11.851,9	9.077,0	7.702,4	13.927,2	7.638,1	3.469,2
O. »	14.028,6	13.530,8	35.267,1	16.909,2	11.896,6	9.656,6	8.119,9	15.078,6	8.095,3	4.409,6
N. »	11.978,4	11.341,2	26.213,7	14.329,4	10.613,1	9.063,8	7.947,9	13.001,0	7.989,9	3.413,9
D. »	14.978,3	17.320,7	39.874,6	15.485,9	11.388,6	10.917,8	8.864,4	18.162,6	9.460,8	6.286,5
E. 1970 *	10.262,3	9.254,5	25.983,9	14.006,4	8.525,0	8.822,6	7.308,6	14.164,4	5.892,3	3.031,3
F. » *	7.803,6	7.249,1	18.109,1	10.633,0	6.431,8	7.970,0	6.600,8	12.800,8	4.637,8	2.340,6
M. » *	10.673,4	10.602,3	24.135,1	13.763,2	8.624,2	9.130,3	7.711,7	14.135,2	15.699,7	3.163,1
A. » *	11.799,8	12.388,2	26.924,9	15.007,1	9.090,4	10.483,3	9.346,2	14.495,6	11.665,3	3.421,3
M. » *	11.089,0	10.639,3	23.486,1	14.391,0	9.312,8	9.630,5	8.746,4	12.749,7	8.954,8	3.089,2
J. » *	11.721,3	10.442,4	25.797,2	15.864,3	10.135,9	10.009,4	9.226,7	12.770,8	9.805,8	3.195,7



## Estadística comercial

## COMERCIO MINORISTA EN LOS PARTIDOS DEL GRAN BUENOS AIRES (1)

## Monto de las ventas

Índice, base 1946 = 100

Período	Nivel general	Comestibles			Indumentaria			
		Total	Almacenes y afines	Venta de carne	Total	Tiendas	Sastrerías y artículos p/hombre	Calzado y artículos de cuero
1968	13.489,8	13.346,5	6.358,1	23.125,3	12.005,3	11.094,3	15.797,4	9.724,9
1969 *	14.478,6	13.622,1	7.085,1	22.769,2	13.663,7	13.091,3	17.266,7	10.680,2
J. 1969	14.608,5	13.729,2	6.920,8	23.256,0	15.680,7	14.509,3	22.361,8	10.454,0
J. » *	14.829,6	13.802,9	7.085,9	23.202,0	15.367,3	15.264,4	18.928,2	11.127,8
A. » *	14.102,7	13.501,4	7.172,7	22.357,1	11.963,6	11.933,2	13.988,5	9.474,7
S. » *	14.543,7	14.033,7	6.941,7	23.957,5	12.124,8	12.020,9	14.588,3	9.283,3
O. » *	15.878,5	14.909,7	7.327,5	25.519,3	13.743,9	13.891,8	16.166,0	10.253,1
N. » *	14.626,1	13.840,9	7.288,3	23.009,9	13.947,3	12.657,6	19.125,3	10.961,0
D. » *	17.860,2	15.509,1	10.165,8	22.986,1	19.953,7	17.756,4	27.528,2	16.451,4
E. 1970 *	13.887,7	12.920,9	7.275,1	20.821,1	12.239,1	11.554,3	15.719,7	9.724,1
F. » *	11.570,2	11.139,7	6.235,2	18.001,2	10.175,7	9.533,1	12.497,1	9.016,4
M. » *	14.766,6	13.265,2	7.402,6	21.468,8	12.794,8	13.239,2	13.815,5	10.258,8
A. » *	15.513,3	14.629,7	7.533,2	24.559,8	13.198,7	12.860,2	16.535,7	9.901,1
M. » *	15.601,7	14.043,7	7.702,6	22.916,8	17.245,0	16.587,5	23.343,5	11.326,3
J. » *	16.237,6	14.888,5	7.859,3	24.724,3	17.713,2	16.222,9	25.938,1	11.413,0

(1) Incluye los siguientes partidos: Almirante Brown, Avellaneda, Berazategui, Esteban Echeverría, Florencio Varela, General San Martín, General Sarmiento, La Matanza, Lanús, Lomas de Zamora, Merlo, Moreno, Morón, Quilmes, San Fernando, San Isidro, Tigre, Tres de Febrero y Vicente López.

## Estadística comercial

## COMERCIO MINORISTA EN LOS PARTIDOS DEL GRAN BUENOS AIRES (1)

## Monto de las ventas

Índice, base 1946 = 100

Período	Artículos para el hogar					Farmacia y perfumería			Librería, papelería y juguetería	Joyería y relojería
	Total	Bazar y menaje	Electrici- dad, radio y discos	Ferretería y afines	Mueblería y tapicería	Total	Farmacia	Perfumería		
1968	<b>13.706,3</b>	13.064,9	21.242,9	12.609,3	13.830,8	<b>16.830,1</b>	17.593,2	11.140,4	24.787,5	6.741,3
1969 *	<b>15.494,4</b>	15.327,6	23.125,5	14.116,0	16.280,3	<b>19.743,4</b>	20.721,2	12.452,7	27.958,3	7.378,0
J. 1969	<b>13.764,5</b>	13.666,5	22.767,9	12.365,1	13.837,8	<b>21.304,4</b>	22.759,8	10.452,7	23.662,5	6.237,6
J. » *	<b>15.480,7</b>	14.967,8	23.870,6	13.748,0	17.298,0	<b>20.493,0</b>	21.660,9	11.784,2	22.422,9	7.532,1
A. » *	<b>15.503,2</b>	14.642,3	23.028,6	14.424,4	15.697,3	<b>20.484,7</b>	21.681,9	11.557,9	27.072,9	6.761,5
S. » *	<b>16.443,3</b>	15.439,7	26.681,7	14.775,2	17.313,3	<b>20.626,2</b>	21.784,2	11.991,3	24.145,8	7.149,5
O. » *	<b>19.460,6</b>	19.969,9	34.246,0	16.905,9	20.092,4	<b>21.157,5</b>	22.113,6	14.028,1	23.458,3	8.242,2
N. » *	<b>15.771,8</b>	14.977,0	21.756,7	14.615,7	17.036,6	<b>20.915,2</b>	21.935,8	13.305,3	21.522,9	6.776,1
D. » *	<b>20.204,8</b>	22.361,9	39.150,0	16.173,2	22.802,6	<b>23.090,1</b>	23.758,1	18.108,8	34.010,4	11.437,6
E. 1970 *	<b>15.943,7</b>	15.604,9	26.972,1	14.312,3	15.870,0	<b>21.327,0</b>	22.288,0	14.162,1	23.457,0	8.059,9
F. » *	<b>13.142,4</b>	12.312,4	19.314,3	12.156,6	13.728,0	<b>16.831,0</b>	17.378,0	12.752,0	13.564,4	5.177,9
M. » *	<b>15.234,9</b>	14.068,7	21.045,5	14.180,5	16.453,2	<b>18.236,2</b>	18.864,2	13.553,2	66.802,6	6.927,6
A. » *	<b>16.128,6</b>	13.494,6	22.040,0	15.034,8	18.281,1	<b>21.072,9</b>	22.281,7	12.060,4	47.019,7	7.700,1
M. » *	<b>15.460,7</b>	14.239,3	21.746,5	14.564,6	15.896,6	<b>21.531,8</b>	22.683,8	12.942,1	34.481,8	6.617,1
J. » *	<b>16.512,6</b>	14.534,1	27.443,6	15.001,6	17.020,0	<b>22.408,1</b>	23.586,2	13.623,9	27.394,3	5.907,5

## COMERCIO MINORISTA EN LA PLATA (2)

## Monto de las ventas

Índice, base 1946 = 100

Período	Nivel general	Comestibles			Indumentaria			
		Total	Almacenes y afines	Carnicerías.	Total	Tiendas	Sastrerías y artículos para hombre	Calzado y artículos de cuero
1968	<b>9.434,9</b>	<b>4.403,3</b>	5.197,9	3.713,5	<b>12.297,8</b>	12.349,0	12.624,2	10.424,3
1969 *	<b>10.683,6</b>	<b>4.749,0</b>	5.903,5	3.735,9	<b>13.941,8</b>	14.185,7	13.993,4	11.561,8
J. 1969	<b>10.905,5</b>	<b>4.767,8</b>	5.831,2	3.837,2	<b>15.952,0</b>	15.606,9	17.836,7	10.798,5
J. » *	<b>11.776,5</b>	<b>4.811,7</b>	5.876,6	3.880,1	<b>16.105,2</b>	15.912,6	17.318,3	12.527,9
A. » *	<b>10.627,5</b>	<b>4.771,1</b>	5.903,5	3.778,2	<b>13.150,9</b>	13.462,3	13.038,4	10.888,2
S. » *	<b>10.127,0</b>	<b>4.880,5</b>	6.033,3	3.869,9	<b>12.038,9</b>	12.702,1	11.251,2	9.605,9
O. » *	<b>11.412,3</b>	<b>4.875,2</b>	6.048,2	3.846,2	<b>14.052,3</b>	15.060,0	12.687,0	11.089,7
N. » *	<b>11.247,4</b>	<b>5.071,8</b>	6.282,3	4.010,3	<b>15.313,2</b>	15.109,8	16.233,5	13.105,1
D. » *	<b>15.272,0</b>	<b>5.773,8</b>	7.522,0	4.230,8	<b>21.716,8</b>	21.120,4	23.385,8	19.722,8
E. 1970 *	<b>10.664,7</b>	<b>4.763,5</b>	6.531,1	3.196,5	<b>11.417,1</b>	11.123,2	12.324,9	10.063,3
F. » *	<b>7.263,8</b>	<b>4.601,0</b>	6.268,2	3.123,6	<b>8.134,2</b>	8.157,7	8.179,4	7.729,6
M. » *	<b>10.382,9</b>	<b>5.261,0</b>	6.638,2	4.050,0	<b>12.011,4</b>	13.589,9	9.327,8	9.741,8
A. » *	<b>11.223,5</b>	<b>5.344,9</b>	6.774,3	4.087,2	<b>13.917,9</b>	14.968,0	12.387,7	11.297,9
M. » *	<b>12.162,4</b>	<b>5.493,6</b>	7.044,2	4.127,4	<b>17.926,4</b>	18.408,3	18.147,2	12.705,9
J. » *	<b>12.720,9</b>	<b>5.674,3</b>	7.342,3	4.203,1	<b>18.212,0</b>	18.019,9	20.018,9	12.044,4

(1) Incluye los siguientes partidos: Almirante Brown, Avellaneda, Berazategui, Esteban Echeverría, Florencio Varela, General San Martín, General Sarmiento, La Matanza, Lanús, Lomas de Zamora, Merlo, Moreno, Morón, Quilmes, San Fernando, San Isidro, Tigre, Tres de Febrero y Vicente López. (2) Incluye Berisso y Ensenada.

## COMERCIO MINORISTA EN LA PLATA (1)

## Monto de las ventas

Indice, base 1946 = 100

Período	Artículos para el hogar					Farmacia y perfumería			Librería, papelería y juguetería	Joyería y relojería
	Total	Bazar y menaje	Electrici- dad, radio y discos	Ferretería y afines	Mueblería y tapicería	Total	Farmacia	Perfumería		
1968	<b>11.740,1</b>	10.179,9	23.202,3	9.635,1	7.378,6	<b>16.571,6</b>	20.537,4	10.320,0	11.053,7	4.785,8
1969 *	<b>13.339,7</b>	12.705,3	26.727,5	10.620,3	7.769,9	<b>19.820,2</b>	25.563,9	10.682,0	11.543,1	6.239,7
J. 1969	<b>11.498,7</b>	9.549,1	24.339,2	8.796,0	7.721,4	<b>19.137,3</b>	25.131,3	9.570,0	9.594,7	4.287,9
J. » *	<b>14.464,0</b>	16.071,0	29.774,8	10.347,7	8.455,5	<b>21.516,4</b>	28.224,1	10.812,0	10.191,6	7.087,2
A. » *	<b>13.932,5</b>	14.655,0	29.905,2	9.875,3	7.982,1	<b>21.456,7</b>	28.269,9	10.576,0	11.407,4	6.402,1
S. » *	<b>13.399,3</b>	12.343,8	25.971,9	10.740,9	8.886,7	<b>21.208,2</b>	27.828,9	10.642,0	9.472,6	6.580,1
O. » *	<b>16.342,1</b>	15.396,5	33.367,2	12.883,2	9.400,0	<b>20.401,5</b>	25.979,5	11.550,0	10.189,5	8.494,3
N. » *	<b>13.324,6</b>	11.301,8	21.363,1	13.535,3	6.726,0	<b>20.406,7</b>	26.441,0	10.798,0	8.287,4	6.361,0
D. » *	<b>18.900,4</b>	23.446,2	41.330,4	12.607,5	8.657,8	<b>24.549,3</b>	30.700,0	14.830,0	12.888,4	10.948,2
E. 1970 *	<b>15.016,5</b>	18.202,8	31.963,1	10.604,0	6.620,6	<b>29.024,6</b>	41.007,4	9.713,8	10.825,9	6.345,5
F. » *	<b>11.122,8</b>	9.790,3	21.606,2	9.662,0	5.823,4	<b>7.109,5</b>	6.038,7	9.029,2	7.055,4	4.182,1
M. » *	<b>12.178,1</b>	11.488,0	21.673,3	10.523,8	7.728,2	<b>21.131,1</b>	28.461,1	9.386,0	26.969,4	7.216,2
A. » *	<b>13.337,0</b>	13.767,5	23.572,0	11.393,0	7.813,2	<b>22.318,1</b>	30.009,7	9.996,4	20.600,0	6.547,9
M. » *	<b>11.771,3</b>	10.073,0	23.121,6	9.890,7	7.067,6	<b>21.522,1</b>	29.816,6	8.183,6	12.810,9	6.044,8
J. » *	<b>13.346,3</b>	10.741,7	27.008,9	11.237,2	7.636,2	<b>22.689,0</b>	31.055,1	9.255,2	11.776,8	7.601,8

## MONTO DE INGRESOS POR PRESTACION DE SERVICIOS

Indice, base 1946 = 100

Período	CAPITAL FEDERAL				PARTIDOS DEL GRAN BUENOS AIRES (2)				LA PLATA (1)			
	Nivel general	Alimenta- ción y alo- jamiento	Diversión y recrea- ción	Otros (3)	Nivel general	Alimenta- ción y alo- jamiento	Diversión y recrea- ción	Otros (3)	Nivel general	Alimenta- ción y alo- jamiento	Diversión y recrea- ción	Otros (3)
1968	<b>11.533,2</b>	7.998,4	7.128,0	20.577,7	<b>14.195,1</b>	11.761,9	7.471,0	24.766,5	<b>9.525,4</b>	6.814,6	5.668,4	25.879,8
1969 *	<b>13.055,4</b>	9.094,9	7.726,5	23.365,2	<b>16.420,5</b>	13.376,2	8.098,4	29.595,5	<b>10.845,4</b>	7.941,8	5.296,1	29.592,1
J. 1969	<b>12.870,1</b>	7.925,3	9.109,2	24.445,7	<b>16.731,5</b>	12.349,2	11.436,1	31.918,8	<b>11.224,9</b>	7.803,8	5.863,2	32.292,8
J. » *	<b>14.323,7</b>	9.522,3	11.372,5	25.249,4	<b>17.146,6</b>	12.684,0	11.858,4	32.553,2	<b>12.745,0</b>	8.847,7	9.074,3	34.633,1
A. » *	<b>14.459,9</b>	9.257,4	10.342,0	26.711,0	<b>17.575,5</b>	13.722,1	10.032,6	32.561,5	<b>12.022,9</b>	8.478,2	7.427,0	33.020,8
S. » *	<b>14.341,5</b>	9.584,3	8.862,1	26.312,3	<b>17.005,0</b>	12.657,4	9.607,5	33.283,9	<b>11.544,4</b>	8.255,2	6.012,5	32.126,6
O. » *	<b>14.421,0</b>	10.118,8	7.277,5	26.227,5	<b>17.291,8</b>	14.072,9	7.141,2	31.986,0	<b>12.168,1</b>	8.834,7	4.421,7	34.882,0
N. » *	<b>13.997,8</b>	10.128,1	6.292,5	25.191,4	<b>16.949,6</b>	14.460,7	6.241,6	29.927,6	<b>11.195,7</b>	8.446,9	4.009,2	30.618,0
D. » *	<b>15.934,0</b>	14.256,3	4.046,7	24.618,3	<b>19.504,3</b>	18.006,6	4.221,2	32.310,3	<b>11.384,5</b>	8.931,8	2.958,6	30.459,7
E. 1970 *	<b>12.584,8</b>	7.904,5	5.978,7	24.906,9	<b>16.594,3</b>	15.028,6	5.884,5	27.004,3	<b>10.053,1</b>	7.380,7	3.779,7	28.317,8
F. » *	<b>11.140,3</b>	6.998,7	5.653,8	21.882,9	<b>16.009,0</b>	13.581,2	4.642,6	29.189,3	<b>10.142,5</b>	7.262,3	2.763,5	25.033,1
M. » *	<b>13.952,9</b>	9.424,6	8.938,3	25.257,5	<b>18.350,7</b>	15.016,3	11.305,6	31.611,1	<b>11.249,7</b>	8.401,9	5.062,6	30.281,0
A. » *	<b>15.086,9</b>	9.716,9	9.921,3	28.142,4	<b>19.086,2</b>	14.960,8	12.419,5	34.333,6	<b>11.099,6</b>	8.315,6	5.608,2	29.222,3
M. » *	<b>16.205,3</b>	9.650,3	14.987,0	29.861,6	<b>19.154,3</b>	14.823,2	12.472,2	34.982,9	<b>11.320,8</b>	8.383,9	6.204,3	29.852,0
J. » *	<b>15.261,4</b>	8.882,7	10.569,9	30.122,0	<b>18.426,7</b>	13.890,8	11.035,0	35.226,2	<b>11.263,2</b>	8.283,7	5.473,4	30.582,9

(1) Incluye Berisso y Ensenada. (2) Incluye los siguientes partidos: Almirante Brown, Avellaneda, Berazategui, Esteban Echeverría, Florencio Varela, General San Martín, General Sarmiento, La Matanza, Lanús, Lomas de Zamora, Merlo, Moreno, Morón, Quilmes, San Fernando, San Isidro, Tigre, Tres de Febrero y Vicente López. (3) Incluye sanatorios, pompas fúnebres, ambulancias y servicios afines.

Estadística comercial

2. — INDICE DE PRECIOS AL POR MAYOR

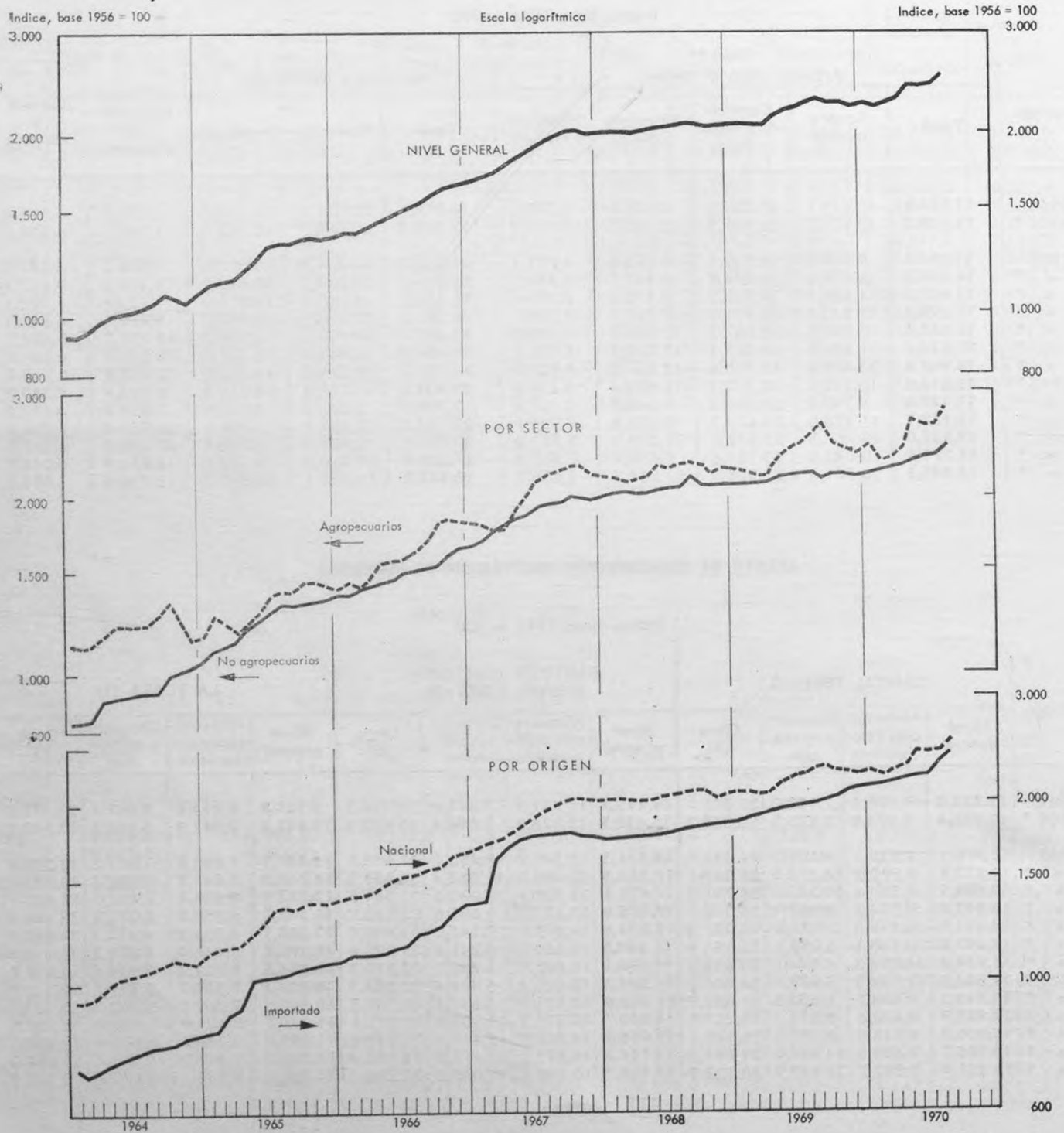



## INDICE DE PRECIOS AL POR MAYOR

Base 1956 = 100

Período	Por sector y origen					Por origen y sector				
	Nivel general	Agropecuarios	No agropecuarios			Nivel general	Nacional			Importado
		Nacional	Total	Nacional	Importado		Total	Agropecuarios	No agropecuarios	No agropecuarios
1968	2.061,7	2.187,6	2.016,3	2.031,3	1.800,4	2.061,7	2.074,8	2.187,6	2.031,3	1.800,4
1969	2.186,5	2.363,4	2.122,7	2.131,7	1.993,2	2.186,5	2.196,1	2.363,4	2.131,7	1.993,2
A. 1969	2.263,2	2.577,9	2.149,7	2.160,1	1.999,9	2.263,2	2.276,2	2.577,9	2.160,1	1.999,9
S. »	2.292,0	2.667,2	2.156,7	2.165,8	2.025,6	2.292,0	2.305,2	2.667,2	2.165,8	2.025,6
O. »	2.253,5	2.472,7	2.174,5	2.182,7	2.057,3	2.253,5	2.263,3	2.472,7	2.182,7	2.057,3
N. »	2.250,5	2.443,7	2.180,8	2.185,7	2.110,7	2.250,5	2.257,4	2.443,7	2.185,7	2.110,7
D. »	2.236,3	2.397,2	2.178,3	2.181,9	2.126,1	2.236,3	2.218,7	2.397,2	2.181,9	2.126,1
E. 1970 *	2.271,2	2.462,3	2.202,3	2.206,1	2.147,2	2.271,2	2.277,3	2.462,3	2.206,1	2.147,2
F. » *	2.258,7	2.323,4	2.235,4	2.240,1	2.168,2	2.258,7	2.263,8	2.323,4	2.240,1	2.168,2
M. » *	2.276,2	2.353,3	2.248,4	2.253,4	2.176,1	2.276,2	2.281,2	2.353,3	2.253,4	2.176,1
A. » *	2.320,6	2.443,6	2.276,2	2.281,4	2.202,0	2.320,6	2.326,5	2.443,6	2.281,4	2.202,0
M. » *	2.415,6	2.712,5	2.308,5	2.315,7	2.204,4	2.415,6	2.426,0	2.712,5	2.315,7	2.204,4
J. » *	2.427,6	2.664,3	2.342,3	2.351,4	2.211,5	2.427,6	2.438,4	2.664,3	2.351,4	2.211,5
J. » *	2.455,9	2.675,4	2.376,7	2.378,0	2.358,2	2.455,9	2.460,7	2.675,4	2.378,0	2.358,2
A. » *	2.544,0	2.833,0	2.439,8	2.441,5	2.414,6	2.544,0	2.550,3	2.833,0	2.441,5	2.414,6

## Productos nacionales

Período	Nivel general	Agropecuarios				No agropecuarios					
		Total	Producción vegetal	Producción animal	Pesca	Total	Alimentos y bebidas	Tabaco	Textiles	Confec-ciones	Madera
1968	2.074,8	2.187,6	1.983,6	2.467,3	2.155,0	2.031,3	2.626,7	1.195,0	1.769,9	2.595,3	1.547,5
1969	2.196,1	2.363,4	2.213,9	2.558,1	3.204,1	2.131,7	2.730,7	1.206,0	1.894,0	2.674,1	1.817,7
A. 1969	2.276,2	2.577,9	2.507,3	2.665,6	3.320,1	2.160,1	2.789,8	1.197,8	1.901,7	2.680,7	1.870,1
S. »	2.305,2	2.667,2	2.724,2	2.579,1	3.519,8	2.165,8	2.779,6	1.222,5	1.897,3	2.680,7	1.860,8
O. »	2.263,3	2.472,7	2.391,5	2.568,6	3.761,1	2.182,7	2.827,7	1.222,5	1.897,2	2.689,2	1.869,5
N. »	2.257,4	2.443,7	2.396,4	2.490,8	3.922,3	2.185,7	2.814,1	1.222,5	1.899,1	2.689,9	1.943,0
D. »	2.241,8	2.397,2	2.280,4	2.543,1	3.575,6	2.181,9	2.800,1	1.222,5	1.895,6	2.689,9	1.929,3
E. 1970 *	2.277,3	2.462,3	2.255,4	2.731,0	3.693,2	2.206,1	2.877,2	1.222,5	1.895,2	2.691,6	1.923,7
F. » *	2.263,3	2.323,4	1.933,0	2.838,8	3.932,9	2.240,1	2.988,4	1.222,5	1.895,4	2.684,2	1.929,7
M. » *	2.281,2	2.353,3	1.951,7	2.889,6	3.497,5	2.253,4	3.024,8	1.222,5	1.894,5	2.684,2	1.926,1
A. » *	2.326,5	2.443,6	2.013,3	3.022,9	3.267,8	2.281,4	3.112,7	1.222,5	1.896,7	2.686,0	1.927,6
M. » *	2.426,0	2.712,5	2.369,9	3.172,9	3.441,7	2.315,7	3.222,0	1.214,2	1.901,3	2.687,5	1.929,1
J. » *	2.438,4	2.664,3	2.209,2	3.277,8	3.474,6	2.351,4	3.330,0	1.214,2	1.907,4	2.700,4	1.938,2
J. » *	2.460,7	2.675,4	2.214,7	3.295,9	3.534,9	2.378,0	3.372,6	1.214,2	1.916,7	2.704,2	1.984,2
A. » *	2.550,3	2.833,0	2.319,6	3.527,6	3.525,6	2.441,5	3.581,1	1.216,1	1.921,1	2.704,2	1.985,6

## Estadística comercial

## INDICE DE PRECIOS AL POR MAYOR

## Productos nacionales

Base 1956 = 100

## No agropecuarios

Período	No agropecuarios									
	Papel y cartón	Productos químicos	Derivados del petróleo	Caucho	Cuero	Piedras, vidrio y cerámica	Metales, excluida maquinaria	Vehículos y maquinaria, excluida la eléctrica	Maquinaria y aparatos eléctricos	Productos de la industria extractiva
1968	1.520,1	1.604,5	1.829,1	2.012,6	2.220,2	1.877,6	1.849,3	1.631,3	1.351,2	1.502,9
1969	1.637,0	1.666,1	1.959,3	2.026,8	2.537,7	1.932,9	1.912,8	1.692,1	1.407,0	1.460,0
A. 1969	1.657,0	1.690,2	2.026,4	2.031,3	2.561,4	1.940,4	1.923,0	1.701,3	1.418,2	1.464,0
S. »	1.672,0	1.690,4	2.026,4	2.031,3	2.729,4	1.954,9	1.937,9	1.716,0	1.423,6	1.464,0
O. »	1.675,6	1.702,3	2.026,4	2.031,3	2.729,4	1.959,2	1.945,9	1.716,7	1.433,6	1.464,0
N. »	1.696,7	1.705,9	2.026,4	2.031,3	2.729,4	1.960,7	1.958,1	1.729,6	1.446,2	1.464,0
D. »	1.697,3	1.702,8	2.011,5	2.031,7	2.746,1	1.960,7	1.966,3	1.734,2	1.446,9	1.464,0
E. 1970 *	1.698,7	1.710,9	2.011,5	2.033,0	2.752,0	1.971,6	1.978,2	1.739,7	1.450,5	1.467,9
F. » *	1.701,8	1.713,2	2.011,5	2.033,0	2.772,9	1.973,1	1.989,3	1.744,9	1.457,5	1.467,9
M. » *	1.704,9	1.715,4	2.011,5	2.033,0	2.772,9	2.007,3	1.996,7	1.753,8	1.463,9	1.467,9
A. » *	1.755,2	1.714,5	2.011,5	2.033,0	2.772,9	2.009,2	2.010,8	1.754,1	1.469,0	1.467,9
M. » *	1.757,9	1.720,2	2.021,9	2.047,8	2.772,9	2.016,1	2.026,8	1.754,7	1.468,8	1.468,4
J. » *	1.759,6	1.722,5	2.032,3	2.047,4	2.772,9	2.026,8	2.048,9	1.755,9	1.464,5	1.471,7
J. » *	1.777,1	1.730,9	2.032,3	2.047,4	2.772,9	2.053,6	2.086,2	1.765,3	1.487,9	1.704,8
A. » *	1.808,8	1.733,5	2.032,3	2.047,4	2.772,9	2.054,1	2.108,6	1.768,0	1.504,7	1.704,8

## Agropecuarios

Período	Nivel general	Agropecuarios										
		Totales	Producción vegetal					Producción animal				Pesca
			Total	Cereales y lino	Cultivos industriales	Frutas	Legumbres y hortalizas	Total	Ganado	Lanas	Leche, huevos y aves	
1968	2.074,8	2.187,6	1.983,6	2.058,6	1.695,6	1.660,9	2.356,2	2.467,3	2.748,1	1.108,8	2.158,3	2.155,0
1969	2.196,1	2.363,4	2.213,9	2.367,7	1.931,0	1.752,5	2.503,0	2.558,1	2.781,7	1.319,2	2.369,0	3.204,1
A. 1969	2.276,2	2.577,9	2.507,3	2.442,5	1.932,5	1.624,8	3.842,8	2.665,6	2.955,3	1.398,1	2.298,1	3.320,1
S. »	2.305,2	2.667,2	2.724,2	2.532,0	1.994,7	1.781,5	4.537,0	2.579,1	2.868,6	1.247,6	2.235,1	3.519,8
O. »	2.263,3	2.472,7	2.391,5	2.479,4	2.096,0	1.889,7	2.856,5	2.568,6	2.867,3	1.247,8	2.194,8	3.761,1
N. »	2.257,4	2.493,7	2.396,4	2.444,4	2.135,5	2.315,3	2.644,3	2.490,8	2.734,7	1.272,7	2.236,0	3.922,3
D. »	2.241,8	2.397,2	2.280,4	2.327,3	1.986,1	2.316,1	2.496,7	2.543,1	2.817,2	1.125,2	2.274,6	3.575,6
E. 1970 *	2.277,3	2.462,3	2.255,4	2.360,0	1.778,5	2.582,4	1.965,5	2.731,0	3.106,6	1.146,0	2.233,3	3.693,2
F. » *	2.263,3	2.323,4	1.933,0	2.142,3	1.736,9	1.739,8	1.842,3	2.838,8	3.200,4	1.209,9	2.396,8	3.932,9
M. » *	2.281,2	2.353,3	1.951,7	2.152,8	1.724,7	1.646,0	1.983,0	2.889,6	3.232,5	1.196,3	2.524,7	3.497,5
A. » *	2.326,5	2.443,6	2.013,3	2.177,3	1.738,1	1.741,9	2.155,0	3.022,9	3.398,8	1.192,7	2.613,3	3.267,8
M. » *	2.426,0	2.712,5	2.369,9	2.256,1	1.799,5	1.600,7	3.731,9	3.172,9	3.555,7	1.126,2	2.822,0	3.441,7
J. » *	2.438,4	2.664,3	2.209,2	2.338,4	1.994,6	1.394,4	2.689,8	3.277,8	3.685,1	1.158,0	2.883,7	3.474,6
J. » *	2.460,7	2.675,4	2.214,7	2.354,7	2.117,5	1.383,0	2.549,5	3.295,9	3.710,6	1.109,3	2.904,7	3.534,9
A. » *	2.550,3	2.833,0	2.319,6	2.509,2	2.090,4	1.481,1	2.706,3	3.527,6	4.138,4	1.101,6	2.663,2	3.525,6

INDICE DE PRECIOS AL POR MAYOR

Productos nacionales

Base 1956 = 100

No agropecuarios

Período	Nivel general	Alimentos y bebidas								
		Total	Aceites comestibles	Azúcar	Té y yerba mate	Carnes (conservadas y elaboradas)	Carnes faenadas	Confituras y chocolate	Dulces, mermeladas y jaleas	Fideos y otras pastas alimenticias
1968	2.031,3	2.626,7	1.351,9	1.637,7	1.302,8	2.860,1	3.854,4	1.919,1	2.030,6	2.255,8
1969	2.131,7	2.730,7	1.771,6	1.814,7	1.463,4	3.239,4	3.788,3	2.467,3	2.219,6	2.304,9
A. 1969	2.160,1	2.789,8	1.797,7	1.850,0	1.464,0	3.291,4	3.971,6	2.481,1	2.232,6	2.358,4
S. »	2.165,8	2.779,6	1.856,3	1.867,3	1.465,8	3.300,8	3.824,8	2.514,9	2.232,6	2.358,4
O. »	2.182,7	2.827,7	1.931,4	1.893,5	1.465,8	3.274,9	3.874,0	2.514,9	2.232,6	2.379,9
N. »	2.185,7	2.814,1	1.985,7	1.911,0	1.465,8	3.292,2	3.778,0	2.514,9	2.276,8	2.379,9
D. »	2.181,9	2.800,1	2.020,2	1.863,1	1.466,6	3.292,2	3.729,0	2.514,9	2.276,8	2.379,9
E. 1970 *	2.206,1	2.877,2	1.900,0	1.832,5	1.469,0	3.270,6	4.080,8	2.524,5	2.276,8	2.406,7
F. » *	2.240,0	2.988,4	1.860,6	1.814,9	1.469,0	3.430,1	4.405,3	2.541,9	2.289,2	2.406,7
M. » *	2.253,4	3.024,8	1.880,7	1.858,6	1.548,5	3.425,8	4.358,5	2.541,9	2.289,2	2.406,7
A. » *	2.281,4	3.112,7	1.923,6	1.893,5	1.548,5	3.479,3	4.546,9	2.541,9	2.415,1	2.419,9
M. » *	2.315,7	3.222,0	2.080,0	1.902,4	1.548,5	3.453,4	4.735,9	2.541,9	2.415,1	2.419,9
J. » *	2.351,4	3.330,0	2.279,2	1.945,8	1.548,5	3.393,8	5.018,6	2.541,9	2.465,5	2.436,6
J. » *	2.378,0	3.372,6	2.272,7	1.989,5	1.563,5	3.447,5	5.092,5	2.541,9	2.509,4	2.445,4
A. » *	2.441,5	3.581,1	2.284,4	2.024,3	1.563,5	3.425,7	5.761,0	2.541,9	2.509,4	2.558,3

No agropecuarios

Período	Alimentos y bebidas								Tabaco
	Frutas y legumbres secas y en conserva	Galletitas y bizcochos	Harina y otros productos de la molienda del trigo	Legumbres y cereales	Pescado y mariscos en conserva	Productos lácteos	Vinagre	Bebidas	Picado
1968	2.019,2	2.045,3	3.268,4	2.879,0	1.919,3	2.682,0	1.586,0	2.049,7	1.195,0
1969	2.267,8	2.308,2	3.345,2	3.007,4	2.207,6	2.642,0	1.643,6	2.171,4	1.206,0
A. 1969	2.292,6	2.342,4	3.443,4	3.098,4	2.219,0	2.612,6	1.643,6	2.168,1	1.197,8
S. »	2.297,3	2.342,4	3.454,8	3.098,4	2.219,0	2.752,1	1.643,6	2.168,1	1.222,5
O. »	2.293,6	2.342,4	3.475,7	3.045,3	2.234,5	2.905,7	1.643,6	2.225,8	1.222,5
N. »	2.304,5	2.374,9	3.494,4	3.045,3	2.260,2	2.910,1	1.643,6	2.225,8	1.222,5
D. »	2.305,1	2.374,9	3.523,2	3.045,3	2.391,1	2.836,0	1.643,6	2.253,9	1.222,5
E. 1970 *	2.268,4	2.367,1	3.561,4	3.045,3	2.464,9	2.833,6	1.702,6	2.259,4	1.222,5
F. » *	2.274,0	2.367,1	3.591,4	3.057,3	2.506,9	2.998,2	1.702,6	2.291,9	1.222,5
M. » *	2.282,8	2.444,9	3.597,7	3.072,2	2.479,4	3.197,5	1.770,1	2.359,6	1.222,5
A. » *	2.358,5	2.509,7	3.594,8	3.072,2	2.506,9	3.364,8	1.770,1	2.418,1	1.222,5
M. » *	2.362,2	2.555,1	3.560,7	2.973,2	2.530,0	3.852,0	1.770,1	2.444,6	1.214,2
J. » *	2.370,9	2.555,1	3.558,4	2.973,2	2.530,0	4.123,6	1.770,1	2.448,2	1.214,2
J. » *	2.400,8	2.568,1	3.559,3	2.585,9	2.530,0	4.248,4	1.770,1	2.472,9	1.214,2
A. » *	2.417,4	2.568,1	3.587,4	3.075,3	2.536,0	4.487,7	1.770,1	2.533,0	1.216,1



## Estadística comercial

## INDICE DE PRECIOS AL POR MAYOR

## Productos nacionales

Base 1956 = 100

No agropecuarios

Período	Textiles						Confecciones			
	Total	Algodón, desmotado	Hilados y tejidos	Medias	Tejidos y artículos de punto	Trenzas, sogas, cabos, piola y piolín	Total	Bolsas de arpillera	Calzado de tela	Camisas y ropa interior para hombre
1968	1.769,9	1.363,8	1.830,9	1.177,6	1.808,0	2.381,2	2.595,3	3.260,9	3.051,8	2.230,0
1969	1.894,0	1.360,2	1.966,1	1.198,0	1.977,2	2.601,4	2.674,1	3.260,9	3.252,6	2.340,3
A. 1969	1.901,7	1.331,7	1.977,6	1.205,4	1.979,3	2.637,6	2.680,7	3.260,9	3.290,2	2.345,6
S. »	1.897,3	1.272,5	1.977,6	1.205,4	1.979,3	2.637,6	2.680,7	3.260,9	3.290,2	2.345,6
O. »	1.897,2	1.269,5	1.977,6	1.207,9	1.979,3	2.637,6	2.689,2	3.260,9	3.339,5	2.345,6
N. »	1.899,1	1.265,5	1.978,1	1.243,6	1.979,3	2.637,6	2.689,9	3.260,9	3.339,5	2.345,6
D. »	1.895,6	1.261,4	1.975,5	1.243,6	1.979,3	2.571,2	2.689,9	3.260,9	3.339,5	2.345,6
E. 1970 *	1.895,2	1.261,4	1.975,2	1.239,5	1.979,3	2.571,2	2.691,6	3.260,9	3.339,5	2.345,6
F. » *	1.895,4	1.261,4	1.975,2	1.243,6	1.979,3	2.571,2	2.684,2	3.260,9	3.339,5	2.345,6
M. » *	1.894,5	1.208,4	1.979,2	1.243,6	1.979,3	2.578,4	2.684,2	3.260,9	3.339,5	2.345,6
A. » *	1.896,7	1.150,1	1.987,4	1.243,6	1.979,3	2.601,5	2.686,0	3.260,9	3.339,5	2.345,6
M. » *	1.901,3	1.146,7	1.991,9	1.243,6	1.979,3	2.681,6	2.687,5	3.260,9	3.339,5	2.345,6
J. » *	1.907,4	1.147,3	1.999,2	1.250,7	1.979,3	2.691,9	2.700,4	3.260,9	3.339,5	2.381,1
J. » *	1.916,7	1.169,2	2.006,7	1.291,0	1.970,9	2.740,2	2.704,2	3.260,9	3.339,5	2.389,9
A. » *	1.921,1	1.184,4	2.010,6	1.291,0	1.970,9	2.757,7	2.704,2	3.260,9	3.339,5	2.389,9

No agropecuarios

Período	Confecciones		Madera							
	Hilos bobinados	Sombros para hombre	Total	Carbón vegetal	Corcho, tapones y otras formas	Maderas, aserrado y preparación	Maderas, compensadas y placas para carpintería	Maderas, extracción y corte	Muebles, excluidos los de mimbre	Varios
1968	2.006,6	1.596,5	1.547,5	1.296,3	739,9	1.908,9	1.520,6	1.276,5	1.590,4	1.797,4
1969	2.044,1	1.722,9	1.817,7	1.735,5	791,5	2.461,4	1.705,0	1.628,2	1.694,3	1.665,5
A. 1969	2.044,1	1.693,1	1.870,1	2.092,9	791,5	2.557,0	1.772,0	1.744,8	1.664,6	1.661,5
S. »	2.044,1	1.693,1	1.860,8	1.970,9	791,5	2.534,8	1.772,0	1.757,0	1.664,6	1.661,5
O. »	2.044,1	1.732,4	1.869,5	1.970,9	791,5	2.534,8	1.784,5	1.802,9	1.664,6	1.661,5
N. »	2.044,1	1.756,2	1.943,0	1.970,9	791,5	2.534,8	1.784,5	1.802,9	1.842,6	1.661,5
D. »	2.044,1	1.756,2	1.929,3	1.811,4	791,5	2.520,1	1.791,3	1.787,9	1.842,6	1.661,5
E. 1970 *	2.044,1	1.812,3	1.923,7	1.764,4	791,5	2.515,7	1.803,4	1.775,1	1.842,6	1.613,5
F. » *	2.002,7	1.812,3	1.929,7	1.783,2	823,4	2.515,7	1.803,4	1.791,9	1.842,6	1.637,5
M. » *	2.002,7	1.812,3	1.926,1	1.783,2	823,4	2.500,7	1.803,4	1.791,9	1.842,6	1.637,5
A. » *	2.008,5	1.839,4	1.927,6	1.783,2	823,4	2.500,7	1.803,4	1.800,7	1.842,6	1.637,5
M. » *	2.008,5	1.887,4	1.929,1	1.783,2	823,4	2.500,7	1.813,1	1.804,8	1.842,6	1.658,3
J. » *	2.011,8	1.887,4	1.938,2	1.877,1	823,4	2.500,7	1.852,7	1.816,6	1.842,6	1.679,1
J. » *	2.011,8	1.910,8	1.984,2	1.877,1	855,7	2.626,6	1.869,0	1.892,2	1.842,6	1.670,3
A. » *	2.011,8	1.910,8	1.985,6	1.877,1	855,7	2.626,6	1.869,0	1.899,7	1.842,6	1.670,3



## INDICE DE PRECIOS AL POR MAYOR

## Productos nacionales

Base 1956 = 100

No agropecuarios

Período	Papel y cartón					Productos químicos				
	Total	Cajas y otros envases de cartón	Celulosa y pasta de madera	Papel, cartón y cartulina	Bolsas y sobres de papel	Total	Aceites vegetales	Alcoholes, destilerías y desnaturalización	Ceras para lustrar	Colores, pinturas y barnices
1968	1.520,1	1.636,2	890,0	1.657,1	1.243,6	1.604,5	1.123,0	1.848,2	2.218,5	1.631,2
1969	1.637,0	1.879,9	890,0	1.766,8	1.252,0	1.666,1	1.201,2	1.892,7	2.522,6	1.641,1
A. 1969	1.657,0	1.953,8	890,0	1.773,0	1.247,0	1.690,2	1.294,4	1.915,7	2.628,2	1.643,1
S. »	1.672,0	2.002,3	890,0	1.779,8	1.247,0	1.690,4	1.240,2	1.915,7	2.708,1	1.643,1
O. »	1.675,6	2.002,3	890,0	1.786,6	1.247,0	1.702,3	1.240,2	1.915,7	2.810,8	1.643,1
N. »	1.696,7	2.002,3	890,0	1.825,6	1.247,0	1.705,9	1.258,2	1.915,7	2.879,3	1.643,1
D. »	1.697,3	2.002,3	890,0	1.826,8	1.247,0	1.702,8	1.209,5	1.922,3	3.107,6	1.647,1
E. 1970 *	1.698,7	2.002,3	890,0	1.828,2	1.252,6	1.709,3	1.209,5	2.015,4	3.363,5	1.647,1
F. » *	1.701,8	2.002,3	890,0	1.832,8	1.257,4	1.713,2	1.227,6	2.015,4	3.363,5	1.647,1
M. » *	1.704,9	2.002,3	890,0	1.835,1	1.272,6	1.715,4	1.227,6	2.015,4	3.363,5	1.648,7
A. » *	1.755,2	2.002,3	890,0	1.928,5	1.272,6	1.714,5	1.209,5	2.025,4	3.363,5	1.648,7
M. » *	1.757,9	2.002,3	890,0	1.933,4	1.272,6	1.720,2	1.227,6	2.040,8	3.363,5	1.651,8
J. » *	1.759,6	2.002,3	890,0	1.933,4	1.286,8	1.722,5	1.227,6	2.072,8	3.363,5	1.652,8
J. » *	1.777,1	2.002,3	890,0	1.946,0	1.375,8	1.730,9	1.227,6	2.039,6	3.363,5	1.656,2
A. » *	1.808,8	2.002,3	890,0	2.004,7	1.375,8	1.733,5	1.227,6	2.039,6	3.363,5	1.665,8

No agropecuarios

Productos químicos

Período	Productos químicos									
	Curtientes	Fósforos	Funguicidas, insecticidas y fluidos desinfectantes	Gases comprimidos y licuados	Jabón, excepto el de tocador	Perfumes y artículos p/higiene y tocador	Plásticos y polvos de moldeo	Preparac. farmacéuticas y espec. medicinales	Sustancias explosivas	Sust. y prod. químicos y farm. no menc. esp.
1968	1.951,9	1.734,1	1.428,7	2.621,5	1.961,3	2.098,9	932,7	1.314,2	1.325,5	1.579,1
1969	2.082,6	1.664,6	1.432,1	2.615,0	2.101,7	2.280,0	922,4	1.373,3	1.149,0	1.593,7
A. 1969	2.207,6	1.650,8	1.434,5	2.615,3	2.140,9	2.266,2	927,5	1.394,3	1.090,4	1.591,9
S. »	2.207,6	1.650,8	1.434,5	2.615,3	2.174,5	2.299,0	909,7	1.394,3	1.090,4	1.593,4
O. »	2.207,6	1.650,8	1.434,5	2.615,3	2.224,1	2.361,2	911,6	1.394,3	1.090,4	1.597,0
N. »	2.207,6	1.650,8	1.434,5	2.615,3	2.220,3	2.361,2	910,9	1.394,3	1.090,4	1.605,0
D. »	2.207,6	1.650,8	1.434,5	2.615,3	2.236,3	2.367,9	911,3	1.394,3	1.090,4	1.598,4
E. 1970 *	2.207,6	1.733,4	1.440,4	2.608,6	2.241,4	2.367,9	910,2	1.395,3	1.090,4	1.594,6
F. » *	2.207,6	1.733,8	1.440,2	2.608,6	2.265,4	2.367,9	913,0	1.395,3	1.090,4	1.594,6
M. » *	2.207,6	1.733,8	1.440,2	2.608,6	2.265,4	2.380,5	916,6	1.395,3	1.090,4	1.597,8
A. » *	2.207,6	1.733,8	1.440,2	2.608,6	2.288,3	2.380,7	919,0	1.395,3	1.090,4	1.594,0
M. » *	2.207,6	1.733,8	1.440,2	2.608,6	2.316,0	2.389,2	917,8	1.395,3	1.090,4	1.592,9
J. » *	2.207,6	1.733,8	1.440,2	2.612,6	2.331,7	2.388,8	920,5	1.395,3	1.090,4	1.593,4
J. » *	2.207,6	1.733,8	1.440,2	2.690,1	2.342,3	2.426,8	923,2	1.395,3	1.090,4	1.605,3
A. » *	2.207,6	1.733,8	1.440,2	2.690,1	2.434,5	2.426,8	931,9	1.395,3	1.090,4	1.575,1

## Estadística comercial

## INDICE DE PRECIOS AL POR MAYOR

## Productos nacionales

Base 1956 = 100

No agropecuarios

Período	Derivados del petróleo	Caucho			Cuero			Piedras, vidrio y cerámica		
	Petróleo, refinerías	Total	Cubiertas y cámaras para automotores	Varios	Total	Calzado	Cueros y pieles, curtido y teñido y apresto	Total	Alfarería y cerámica	Artículos de cemento y fibrocemento
1968	1.829,1	<b>2.012,6</b>	2.209,9	1.694,8	<b>2.220,2</b>	2.346,5	1.995,8	<b>1.877,6</b>	2.181,5	1.555,2
1969	1.959,3	<b>2.026,8</b>	2.209,9	1.731,9	<b>2.537,7</b>	2.737,4	2.182,7	<b>1.932,9</b>	2.251,4	1.555,2
A. 1969	2.026,4	<b>2.031,3</b>	2.209,9	1.743,5	<b>2.561,4</b>	2.732,8	2.256,6	<b>1.940,4</b>	2.258,9	1.555,2
S. »	2.026,4	<b>2.031,3</b>	2.209,9	1.743,5	<b>2.729,4</b>	2.995,4	2.256,6	<b>1.954,9</b>	2.258,9	1.555,2
O. »	2.026,4	<b>2.031,3</b>	2.209,9	1.743,5	<b>2.729,4</b>	2.995,4	2.256,6	<b>1.959,2</b>	2.258,9	1.555,2
N. »	2.026,4	<b>2.031,3</b>	2.209,9	1.743,5	<b>2.729,4</b>	2.995,4	2.256,6	<b>1.960,7</b>	2.258,9	1.555,2
D. »	2.011,5	<b>2.031,7</b>	2.209,9	1.744,5	<b>2.746,1</b>	3.021,5	2.256,6	<b>1.960,7</b>	2.258,9	1.555,2
E. 1970 *	2.011,5	<b>2.033,0</b>	2.209,9	1.747,9	<b>2.752,0</b>	3.021,5	2.272,8	<b>1.971,6</b>	2.268,1	1.555,2
F. » *	2.011,5	<b>2.033,0</b>	2.209,9	1.747,9	<b>2.772,9</b>	3.054,2	2.272,8	<b>1.973,1</b>	2.271,8	1.555,2
M. » *	2.011,5	<b>2.033,0</b>	2.209,9	1.747,9	<b>2.772,9</b>	3.054,2	2.272,8	<b>2.007,3</b>	2.317,3	1.555,2
A. » *	2.011,5	<b>2.033,0</b>	2.209,9	1.747,9	<b>2.772,9</b>	3.054,2	2.272,8	<b>2.009,2</b>	2.317,3	1.555,2
M. » *	2.021,9	<b>2.047,8</b>	2.209,9	1.786,7	<b>2.772,9</b>	3.054,2	2.272,8	<b>2.016,1</b>	2.317,3	1.555,2
J. » *	2.032,3	<b>2.047,4</b>	2.209,9	1.785,6	<b>2.772,9</b>	3.054,2	2.272,8	<b>2.026,8</b>	2.331,8	1.555,2
J. » *	2.032,3	<b>2.047,4</b>	2.209,9	1.785,6	<b>2.772,9</b>	3.054,2	2.272,8	<b>2.053,6</b>	2.332,0	1.555,2
A. » *	2.032,3	<b>2.047,4</b>	2.209,9	1.785,6	<b>2.772,9</b>	3.054,2	2.272,8	<b>2.054,1</b>	2.332,0	1.555,2

No agropecuarios

Período	Piedras, vidrio y cerámica				Metales, excluida maquinaria			
	Cal	Cemento	Mosaicos	Vidrios y cristalerías en diversas formas	Total	Alambre, trefilación, galvanizado y otras operaciones	Artículos de hierro con o sin parte de otros metales no mencionados especialmente	Artículos de hojalata, hierro, zinc, etc., incluso la fabricación de repuestos
1968	1.862,1	1.938,0	2.051,5	1.697,0	<b>1.849,3</b>	1.945,9	1.944,4	2.188,9
1969	1.873,1	1.982,4	2.145,2	1.767,6	<b>1.912,8</b>	1.945,9	1.978,3	2.194,0
A. 1969	1.873,1	2.010,7	2.168,7	1.748,5	<b>1.923,0</b>	1.945,9	1.997,4	2.192,8
S. »	1.873,1	2.010,7	2.168,7	1.801,4	<b>1.937,9</b>	1.945,9	1.997,4	2.192,8
O. »	1.873,1	2.010,7	2.168,7	1.817,1	<b>1.945,9</b>	1.945,9	1.997,4	2.192,8
N. »	1.873,1	2.010,7	2.160,9	1.826,7	<b>1.958,1</b>	1.945,9	2.029,3	2.192,8
D. »	1.873,1	2.010,7	2.160,9	1.826,7	<b>1.966,3</b>	1.945,9	2.058,4	2.208,4
E. 1970 *	1.873,1	2.042,4	2.160,9	1.827,1	<b>1.978,2</b>	1.945,9	2.060,0	2.239,1
F. » *	1.890,1	2.042,4	2.160,9	1.827,1	<b>1.989,3</b>	1.945,9	2.066,8	2.239,1
M. » *	1.898,6	2.057,6	2.244,6	1.869,9	<b>1.996,7</b>	1.945,9	2.070,1	2.239,1
A. » *	1.898,6	2.064,0	2.244,6	1.869,9	<b>2.010,8</b>	1.945,9	2.070,1	2.239,1
M. » *	1.898,6	2.065,3	2.244,6	1.893,9	<b>2.026,8</b>	1.945,9	2.070,0	2.239,1
J. » *	1.898,6	2.065,3	2.244,6	1.925,7	<b>2.048,9</b>	2.026,5	2.103,6	2.239,1
J. » *	1.898,6	2.065,3	2.409,0	1.942,3	<b>2.086,2</b>	2.092,4	2.145,6	2.301,9
A. » *	1.907,9	2.065,3	2.409,0	1.942,3	<b>2.108,6</b>	2.092,4	2.161,3	2.301,9

## INDICE DE PRECIOS AL POR MAYOR

## Productos nacionales

Base 1956 = 100

No agropecuarios

Metales, excluida maquinaria

Período	Metales, excluida maquinaria							
	Artículos rurales	Básculas y balanzas	Bulones, tornillos, remaches, clavos	Cajas fuertes, muebles metálicos	Camas de hierro y bronce y elásticos para las mismas	Caños de hierro y acero	Cobre, bronce y otros metales no ferrosos, fundición y elaboración en diversas formas	Cocinas y otros artefactos análogos, excluyendo los eléctricos
1968	2.014,8	1.922,3	1.968,9	1.529,0	1.718,6	1.883,5	1.639,8	1.791,2
1969	2.092,0	2.070,1	1.984,0	1.749,1	1.857,4	1.883,5	1.776,2	1.863,2
A. 1969	2.100,6	2.133,3	1.974,9	1.790,6	1.824,5	1.883,5	1.785,3	1.863,1
S. »	2.100,6	2.133,3	1.974,9	1.818,8	1.964,7	1.883,5	1.889,6	1.865,1
O. »	2.100,6	2.155,7	1.998,7	1.909,1	1.964,7	1.883,5	1.901,8	1.867,2
N. »	2.100,6	2.155,7	2.015,5	1.909,1	1.964,7	1.883,5	1.943,2	1.873,9
D. »	2.100,6	2.155,7	2.020,2	1.909,1	1.964,7	1.883,5	1.968,7	1.873,9
E. 1970 *	2.125,9	2.155,7	2.020,2	1.909,1	2.052,3	1.883,5	1.980,5	1.873,8
F. » *	2.322,1	2.221,9	2.020,2	1.909,1	2.052,3	1.883,5	1.980,5	1.881,2
M. » *	2.322,1	2.221,9	2.037,8	1.922,9	2.057,3	1.883,5	1.981,6	1.882,5
A. » *	2.322,1	2.221,9	2.037,8	1.922,9	2.057,3	1.883,5	2.036,8	1.882,5
M. » *	2.322,1	2.221,9	2.021,5	2.066,4	2.099,0	1.883,5	2.070,5	1.897,8
J. » *	2.322,1	2.221,9	2.172,5	2.066,4	2.099,0	1.911,0	2.071,8	1.897,8
J. » *	2.322,1	2.241,8	2.202,5	2.066,4	2.099,0	1.939,6	2.121,9	1.898,2
A. » *	2.328,0	2.288,4	2.202,5	2.066,4	2.099,0	1.939,6	2.093,3	2.040,7

No agropecuarios

Metales, excluida maquinaria

Vehículos y maquinaria, excluida la eléctrica

Período	Metales, excluida maquinaria				Vehículos y maquinaria, excluida la eléctrica			
	Herrajes y guarniciones para puertas, ventanas, muebles, etc.	Hierro, acero y otros metales, fundición y elaboración en formas y artículos diversos	Plomo, estaño y otros metales no ferrosos, con-exclusión de cobre y bronce	Plomo, estaño y otros metales no ferrosos, fundición de sus minerales	Total	Bicicletas, motocicletas, triciclos, construcción, armado y reparaciones	Máquinas y motores-excluidos los eléctricos, construcción, armado y reparaciones	Talleres mecánicos para automóviles, ómnibus, microómnibus y fabricación de repuestos
1968	2.405,8	1.866,2	1.687,6	1.404,9	1.631,3	1.035,1	2.037,1	1.330,6
1969	2.836,7	1.903,1	1.754,5	1.408,8	1.692,1	1.078,2	2.101,2	1.390,0
A. 1969	2.896,1	1.914,8	1.769,0	1.409,8	1.701,3	1.082,5	2.113,8	1.396,6
S. »	2.968,9	1.915,2	1.769,0	1.409,8	1.716,0	1.082,5	2.118,1	1.421,2
O. »	3.020,4	1.915,2	1.774,7	1.409,8	1.716,7	1.100,4	2.118,1	1.421,2
N. »	3.047,6	1.921,1	1.778,8	1.409,8	1.729,6	1.100,4	2.128,3	1.437,4
D. »	3.059,5	1.929,7	1.778,8	1.409,8	1.734,2	1.104,9	2.138,8	1.437,4
E. 1970 *	3.059,5	1.937,3	1.809,7	1.409,8	1.739,7	1.154,2	2.139,8	1.443,1
F. » *	3.120,7	1.952,3	1.811,8	1.409,8	1.744,9	1.154,2	2.144,2	1.449,4
M. » *	3.159,9	1.967,2	1.817,7	1.426,2	1.753,8	1.154,2	2.164,4	1.449,4
A. » *	3.163,4	1.987,2	1.869,9	1.426,2	1.754,1	1.163,2	2.164,4	1.449,4
M. » *	3.274,4	1.998,7	1.869,9	1.426,2	1.754,7	1.163,2	2.165,6	1.449,4
J. » *	3.279,7	2.022,8	1.869,9	1.426,2	1.755,9	1.163,2	2.168,5	1.449,4
J. » *	3.289,0	2.061,3	1.943,7	1.456,7	1.765,3	1.163,2	2.175,7	1.461,2
A. » *	3.205,5	2.061,3	2.011,8	1.488,1	1.768,0	1.163,2	2.181,8	1.461,2



## Estadística comercial

## INDICE DE PRECIOS AL POR MAYOR

## Productos nacionales

Base 1956 = 100

No agropecuarios

Período	Maquinaria y aparatos eléctricos					Productos de la industria extractiva				
	Total	Acumula- dores, pilas y baterías	Artículos y aparatos diversos para elec- tricidad	Lámparas y tubos para elec- tricidad	Mot. eléc- tricos, construc- ción y re- paración, incluso la fabricación de re- puestos	Radiofonía, telefonía, telegrafía y televisión	Total	Piedras, mármol, arena y materiales para cons- trucción	Combus- tibles, minerales sólidos	Sal
1968	1.351,2	1.699,5	1.256,3	2.120,1	1.362,4	1.437,0	1.502,9	1.438,1	1.983,0	1.881,7
1969	1.407,0	1.720,1	1.304,3	2.155,7	1.397,7	1.565,5	1.460,0	1.379,9	2.065,1	1.919,8
A. 1969	1.418,2	1.729,2	1.306,8	2.120,1	1.399,9	1.631,7	1.464,0	1.379,9	2.078,0	1.962,3
S. »	1.423,6	1.729,2	1.308,7	2.141,6	1.431,5	1.636,0	1.464,0	1.379,9	2.078,0	1.962,3
O. »	1.433,6	1.729,2	1.319,9	2.241,0	1.431,5	1.636,0	1.464,0	1.379,9	2.078,0	1.962,3
N. »	1.446,2	1.729,2	1.336,3	2.262,4	1.431,5	1.644,6	1.464,0	1.379,9	2.078,0	1.962,3
D. »	1.446,9	1.729,2	1.336,8	2.262,4	1.435,3	1.644,6	1.464,0	1.379,9	2.078,0	1.962,3
E. 1970 *	1.450,5	1.729,2	1.342,4	2.262,4	1.435,3	1.644,6	1.467,9	1.379,9	2.147,5	1.962,3
F. » *	1.457,5	1.729,2	1.351,7	2.262,4	1.438,0	1.649,3	1.467,9	1.379,9	2.147,5	1.962,3
M. » *	1.463,9	1.729,2	1.355,2	2.262,4	1.438,0	1.677,6	1.467,9	1.379,9	2.147,5	1.962,3
A. » *	1.469,0	1.729,2	1.359,4	2.262,4	1.458,6	1.680,6	1.467,9	1.379,9	2.147,5	1.962,3
M. » *	1.468,8	1.729,2	1.359,1	2.262,4	1.458,5	1.680,6	1.468,4	1.379,9	2.155,2	1.962,3
J. » *	1.464,5	1.734,4	1.354,1	2.205,8	1.459,3	1.680,6	1.471,7	1.379,9	2.213,2	1.962,3
J. » *	1.487,9	1.734,4	1.387,2	2.205,8	1.477,1	1.680,6	1.704,8	1.640,6	2.247,9	2.029,6
A. » *	1.504,7	1.866,3	1.392,9	2.205,8	1.496,9	1.685,3	1.704,8	1.640,6	2.247,9	2.029,6

## Productos importados

No agropecuarios

Período	No agropecuarios							
	Nivel general	Alimentos y bebidas	Madera	Papel y cartón	Productos químicos	Caucho	Metales, excluida maquinaria	Productos de la industria extractiva
1968	1.800,4	1.381,4	1.797,3	1.010,6	1.568,6	1.600,7	2.053,1	3.199,0
1969	1.993,2	1.506,9	2.240,0	1.013,5	1.629,7	2.092,3	2.172,3	3.581,5
A. 1969	1.999,9	1.478,2	2.297,4	1.023,1	1.611,7	2.329,9	2.199,3	3.338,1
S. »	2.025,6	1.497,8	2.295,1	1.023,1	1.636,6	2.176,6	2.202,8	3.770,8
O. »	2.057,3	1.536,8	2.295,1	1.042,1	1.644,7	2.207,2	2.215,1	4.064,4
N. »	2.110,7	1.720,7	2.295,1	1.042,1	1.644,7	2.176,6	2.232,0	4.219,0
D. »	2.126,1	1.776,4	2.320,5	1.050,6	1.628,0	2.084,6	2.232,8	4.311,7
E. 1970 *	2.147,2	1.860,2	2.320,5	1.050,6	1.644,2	2.084,6	2.232,6	4.311,7
F. » *	2.168,2	1.877,2	2.343,9	1.050,6	1.644,2	2.268,5	2.248,7	4.311,7
M. » *	2.176,1	1.913,4	2.343,9	1.050,6	1.660,3	2.207,2	2.248,7	4.311,7
A. » *	2.202,0	1.971,9	2.346,2	1.071,7	1.680,1	2.207,2	2.250,6	4.463,1
M. » *	2.204,4	1.978,4	2.346,2	1.071,7	1.701,5	2.145,9	2.251,4	4.463,1
J. » *	2.211,5	1.978,2	2.346,2	1.071,7	1.746,6	2.145,9	2.251,4	4.463,1
J. » *	2.358,2	2.263,1	2.580,4	1.080,2	1.758,4	2.084,6	2.306,9	4.960,7
A. » *	2.414,6	2.375,2	2.580,4	1.092,8	1.932,7	2.023,3	2.325,6	4.960,7



## 3. — QUEBRANTOS (1)

Período	Número			Monto del pasivo							
	Total	Capital Federal	Interior	Total general	Capital Federal	Interior					Otras provincias
						Total	Buenos Aires	Córdoba	Mendoza	Santa Fe	
Millones de m\$N											
1968	1.646	1.093	553	32.470,3	22.841,3	9.629,0	1.331,6	3.327,4	361,8	4.419,9	188,3
1969	2.247	1.492	755	48.286,0	37.282,8	11.003,2	1.241,0	2.590,1	1.791,1	3.865,0	1.516,0
S. 1969	241	176	65	6.690,3	4.447,8	2.242,5	226,7	138,4	742,1	1.135,3	—
O. »	252	163	89	2.965,3	2.352,0	613,3	59,0	90,0	162,9	301,4	—
N. »	204	126	78	4.103,7	1.943,1	2.160,6	45,1	422,9	37,2	155,4	1.500,0
D. »	244	181	63	3.335,9	2.620,7	715,2	130,3	167,8	52,2	364,9	—
E. 1970 (2)	5	5	—	303,84	303,84	—	—	—	—	—	—
F. »	179	132	47	59.239,79	54.017,13	5.222,66	235,70	3.361,25	509,16	1.111,76	4,79
M. »	178	124	54	167.457,38	144.589,50	22.867,88	2.171,78	5.258,66	12.162,45	3.274,99	—
A. »	298	206	92	78.136,58	64.009,18	14.127,40	1.046,29	4.696,89	1.666,35	6.679,87	38,00
M. »	255	178	77	76.036,48	57.362,56	18.673,92	908,64	7.636,27	3.770,48	5.957,30	401,23
J. »	309	228	81	54.484,99	43.546,62	10.938,37	943,43	8.241,79	999,80	83,02	670,33
J. »	323	236	87	43.279,56	34.597,55	8.682,01	2.738,66	3.745,59	323,67	1.871,09	3,00
A. »	295	213	82	183.934,17	169.888,13	14.046,04	4.549,48	3.168,54	1.041,15	5.234,11	52,76
S. »	274	172	102	44.377,91	23.652,42	20.725,49	7.316,78	5.763,33	3.835,51	3.566,69	243,18

## 4. — COTIZACION DE LOS PRODUCTOS AGROPECUARIOS PRINCIPALES EN M\$N (3)

Período	Arroz		Avena		Cebada		
	Carolina	Japonés			Forrajera	Cervecera	
	b	b	a	b	a	a	b
100 kilogramos							
1968	2.561,16	2.493,89	814,58	1.052,53	948,75	1.014,58	1.018,44
1969	2.100,00	1.600,00	900,00	1.094,36	1.000,00	1.100,00	1.104,94
A. 1969	•	•	900,00	1.053,00	1.000,00	1.100,00	1.063,00
S. »	2.100,00	1.600,00	900,00	1.043,91	1.000,00	1.100,00	1.034,36
O. »	2.100,00	1.600,00	900,00	1.053,00	1.000,00	1.100,00	1.013,00
N. »	2.100,00	1.600,00	900,00	1.052,47	1.000,00	1.100,00	1.042,47
D. »	2.100,00	1.600,00	900,00	970,37	1.000,00	1.100,00	1.044,58
E. 1970	21,0000	16,0000	900,00	9,5247	10,0000	11,0000	10,4721
F. »	•	•	900,00	10,0300	10,0000	11,0000	11,6578
M. »	•	•	9,0000	9,8525	10,0000	11,0000	11,3300
A. »	•	•	9,0000	9,8209	10,0000	11,0000	11,3300
M. »	•	•	9,0000	11,8244	10,0000	11,0000	11,3300
J. »	•	•	9,0000	11,6754	10,0000	11,0000	11,3300
J. »	12,0000	12,0000	9,0000	12,2664	10,0000	11,0000	12,2527
A. »	12,0000	12,0000	9,0000	14,3650	10,0000	11,0000	13,1350

(1) FUENTE: Diario "El Cronista Comercial". Incluye quiebras, convocatorias y concursos. Cifras sin ajustar por desistimiento u otras causas. (2) A partir de enero de 1970, los valores están dados en miles de \$ Ley 18.188. (3) Las aclaraciones figuran en la pág. 123.

## Estadística comercial

## COTIZACION DE LOS PRODUCTOS AGROPECUARIOS PRINCIPALES EN M\$N

Período	Centeno		Girasol		Lino		Maíz		Maní	
	a	b	a	b	a	b	a	b	a	b
	100 kilogramos									
1968	873,13	1.026,22	1.783,33	2.327,41	2.287,50	2.849,36	1.058,33	1.344,16	2.711,25	3.397,45
1969	950,00	1.340,31	1.925,00	2.867,06	2.800,00	3.107,53	1.225,00	1.658,02	3.058,33	4.543,75
A. 1969	950,00	1.373,00	1.950,00	2.978,25	2.800,00	3.271,00	1.250,00	1.763,25	3.100,00	4.684,50
S. »	950,00	1.253,45	1.950,00	3.249,27	2.800,00	3.267,00	1.250,00	1.879,82	3.100,00	4.812,00
O. »	950,00	1.143,00	1.950,00	3.452,22	2.800,00	3.319,39	1.250,00	1.888,22	3.100,00	5.029,17
N. »	950,00	1.200,89	1.950,00	3.529,10	2.800,00	3.181,74	1.250,00	1.878,79	3.100,00	5.284,89
D. »	950,00	1.457,74	1.950,00	3.055,95	2.900,00	2.949,89	1.250,00	1.791,42	3.100,00	5.029,63
E. 1970	9,5000	13,0879	19,5000	25,9647	29,0000	28,1963	12,5000	17,8826	31,0000	44,7174
F. »	9,5000	11,9689	20,3300	26,1589	29,0000	27,5200	12,7800	15,4744	31,5600	42,9228
M. »	9,5000	11,1950	21,0000	25,5075	29,0000	26,7900	13,0000	13,8125	32,0000	42,7700
A. »	9,5000	10,2891	21,0000	30,1473	29,0000	27,7882	13,0000	13,9459	32,0000	46,2132
M. »	9,5000	10,0578	21,0000	32,2533	29,0000	28,1533	13,0000	15,1939	32,0000	47,0339
J. »	9,5000	9,8936	21,0000	37,8245	29,0000	29,0609	13,0000	15,7777	32,0000	50,4518
J. »	9,5000	10,1118	21,0000	41,3382	29,0000	29,3654	13,0000	16,6664	32,0000	53,0427
A. »	9,5000	10,7050	21,0000	40,1250	29,0000	29,1650	13,0000	18,5825	32,0000	53,0725

Período	Mijo		Trigo		Algodón		Yerba mate (2)	Novillos en estancias, peso vivo (3)	Cueros vacunos salados (4)
	a	b	a	b	Semilla	Fibra (1)			
	100 kilogramos				Tonelada		10 kg	kg	
1968	750,44	1.108,89	1.280,42	1.494,73	9.536,86	182.051,83	547,36	68,150	78,67
1969	800,00	997,61	1.400,00	1.735,03	11.601,14	179.482,98	664,78	69,416	97,08
A. 1969	800,00	915,55	1.400,00	1.725,50	11.975,00	175.000,00	666,17	76,595	91,33
S. »	800,00	1.013,50	1.400,00	1.822,54	12.763,64	165.680,00	666,27	74,311	98,33
O. »	800,00	1.088,32	1.400,00	1.769,09	12.986,96	165.600,00	665,48	73,904	96,63
N. »	800,00	1.164,50	1.400,00	1.716,68	12.500,00	165.000,00	662,71	70,914	96,00
D. »	800,00	1.181,58	1.400,00	1.571,95	12.000,00	165.000,00	665,11	70,342	87,00
E. 1970	8,0000	12,1131	14,0000	15,2037	120,0000	1650,0000	...	0,7544	0,9650
F. »	8,1111	11,2833	14,0000	15,2439	120,0000	1650,0000	...	0,7727	0,9800
M. »	8,2000	9,9750	14,0000	15,8650	113,3500	1582,5000	...	0,7816	0,9800
A. »	8,2000	9,8000	14,0000	16,2709	110,0682	1503,6000	...	0,8233	0,9617
M. »	8,2000	10,2500	14,0000	16,4744	109,0000	1500,0000	...	0,8399	0,9225
J. »	8,2000	11,4995	14,0000	17,3300	109,8182	1500,0000	...	0,8941	0,8650
J. »	8,2000	12,2809	14,0000	16,8436	112,0000	1528,5714	...	...	...
A. »	8,2000	14,6415	14,0000	17,4700	112,0000	1550,0000	...	...	...

NOTA: Las aclaraciones y llamadas figuran en la página siguiente.

## COTIZACION DE LOS PRODUCTOS AGROPECUARIOS PRINCIPALES EN M\$N

Período	Manteca (5)	Queso (5)			Caseína (6)		Lana madre sucia (7)			
		Sbrinz	Pategrás	Cuarti- rolo	Láctica	Al cuajo	Fina	Cruza fina	Cruza mediana	Cruza gruesa
		Kilogramo			Tonelada		10 kilogramos			
1968	330,65	375,75	272,38	209,50	137,292	193,750	2.863,69	2.185,14	1.705,98	1.696,83
1969	352,61	308,33	235,21	207,04	144,250	220,000	3.251,78	2.573,15	2.212,78	1.837,64
A. 1969	353,75	297,50	215,00	205,00	150,500	•	3.161,91	2.592,09	•	1.800,00
S. »	353,75	255,00	280,00	260,00	148,000	•	2.935,24	2.526,25	1.900,00	•
O. »	383,75	312,50	265,00	250,00	152,500	•	2.820,99	2.420,80	1.976,95	1.820,00
N. »	383,75	350,00	270,00	230,00	150,000	•	2.872,53	2.246,69	2.246,24	1.823,57
D. »	383,75	345,00	250,00	210,00	150,000	•	2.918,18	2.107,75	1.906,34	1.580,70
E. 1970	3,8400	3,8700	2,5000	1,8200	1560,0000	•	28,5211	20,8345	26,7839	14,4000
F. »	3,9700	4,0500	2,4500	2,2500	1550,0000	•	26,2874	23,0425	•	18,2500
M. »	3,9700	4,2000	3,0500	2,7500	1550,0000	•	26,3504	24,4554	17,3333	18,0000
A. »	4,1500	4,3200	3,4500	2,9200	1560,0000	•	29,5795	24,0350	•	17,5000
M. »	4,5100	5,0000	4,4600	3,5900	1560,0000	•	27,4965	21,6418	17,5000	•
J. »	5,0200	5,1500	4,5600	3,8000	1560,0000	•	25,9890	20,5167	20,0000	•
J. »	5,1400	5,7000	4,8000	3,6500	1700,0000	2.600,00	21,8489	20,5555	•	14,5000
A. »	5,1400	6,4500	5,0500	4,1500	1750,0000	2.600,00	21,8513	20,1585	•	•

a) Precio mínimo oficial.

b) Promedio de cotizaciones registradas en la Cámara Gremial de Cereales de Buenos Aires, a partir de julio de 1966. Cámara Arbitral de la Bolsa de Cereales de Buenos Aires excepto para arroz, que corresponde a la Cámara Arbitral de Cereales de Entre Ríos, y mijo a la Cámara Arbitral de Cereales de Rosario.

**TRIGO:** a) A partir del 20/11/1967, cosecha 1967/68, m\$N. 1.260,00. Desde el 11/11/1968, cosecha 1968/69, m\$N. 1.400,00. A partir del 1/12/1969, cosecha 1969/70, m\$N. 1.400,00. b) Cosecha 1967/68 desde el 20/11/1967. Cosecha 1968/69, a partir del 11/11/1968. Cosecha 1969/70 desde el 1/12/1969. **MAIZ:** Tipo exportación, duro amarillo y/o colorado: a) A partir del 1/3/1967, cosecha 1966/67, m\$N. 850,00. A partir del 1/3/1968, cosecha 1967/68, m\$N. 1.100,00. Desde el 3/3/1969, cosecha 1968/69, m\$N. 1.250,00. A partir del 16/2/70, cosecha 1969/70, \$ 13,0000. b) Cosecha 1966/67 desde el 1/3/1967. Cosecha 1967/68 a partir del 1/3/1968, cosecha 1968/69 desde el 3/3/1969. Cosecha 1969/70 a partir del 16/2/1970. **LINO:** **Grado Nº 2:** a) Desde el 20/11/1967, cosecha 1967/68, m\$N. 2.200,00. A partir del 11/11/1968, cosecha 1968/69, m\$N. 2.800,00. Desde el 1/12/1969, cosecha 1969/70, m\$N. 2.900,00. b) Cosecha 1967/68 desde el 20/11/1967. Cosecha 1968/69 a partir del 11/11/1968. Cosecha 1969/70 desde el 1/12/1969. **ARROZ:** TIPO CAROLINA. Subtipo mediano: b) 1966/67 desde el 20/4/1967. Cosecha 1967/68 a partir del 15/3/1968. **AVENA:** Amarilla. **Grado Nº 2:** a) Desde el 20/11/1967, cosecha 1967/68, m\$N. 800,00. A partir del 11/11/1968, cosecha 1968/69, m\$N. 900,00. Desde el 1/12/1969, cosecha 1969/70, m\$N. 900,00. b) Cosecha 1967/68 desde el 20/11/1967. Cosecha 1968/69 a partir del 11/11/1968. Cosecha 1969/70 desde el 1/12/1969. **CEBADA FORRAJERA:** **Grado Nº 2:** a) Desde el 20/11/1967, cosecha 1967/68, m\$N. 940,00. A partir del 11/11/1968, cosecha 1968/69, m\$N. 1.000,00. Desde el 1/12/1969, cosecha 1969/70, m\$N. 1.000,00. b) Cosecha 1968/69 a partir del 11/11/1968. Cosecha 1969/70, desde el 1/12/1969. **CEBADA CERVECERA:** **Grado Nº 2:** a) Desde el 20/11/1967, cosecha 1967/68, m\$N. 1.100,00. b) Cosecha 1967/68 a partir del 20/11/1967. Cosecha 1968/69 desde el 11/11/1968. Cosecha 1969/70 a partir del 1/12/1969. **CENTENO:** **Grado Nº 2:** a) Desde el 20/11/1967, cosecha 1967/68, m\$N. 860,00. A partir del 11/11/1968, cosecha 1968/69, m\$N. 950,00. Desde el 1/12/1969, cosecha 1969/70, m\$N. 950,00. b) Cosecha 1967/68 a partir del 20/11/1967. Cosecha 1968/69 desde el 11/11/1968. Cosecha 1969/70 a partir del 1/12/1969. **GIRASOL:** Tipo oficial embolsado: a) Desde el 14/3/1967, cosecha 1966/67, m\$N. 1.700,00. A partir del 1/3/1968, cosecha 1967/68, m\$N. 1.800,00. Desde el 3/3/1969, cosecha 1968/69, m\$N. 1.950,00. A partir del 16/2/1970, cosecha 1969/70, \$ 21,0000. b) Cosecha 1967/68 a partir del 14/3/1967. Cosecha 1968/69 desde el 1/3/1968. Cosecha 1968/69 a partir del 3/3/1969. Cosecha 1969/70 desde el 16/2/1970. **MANI:** Descascarado tipo oficial: a) Desde el 11/4/1967, cosecha 1966/67, m\$N. 2.400,00. A partir del 23/4/1968, cosecha 1967/68, m\$N. 2.850,00. Desde el 3/3/1969, cosecha 1968/69, m\$N. 3.100,00. A partir del 16/2/1970, cosecha 1969/70, m\$N. 32,0000. b) Cosecha 1966/67 desde el 11/4/1967. Cosecha 1967/68 a partir del 23/4/1968. Cosecha 1968/69 desde el 3/3/1969. Cosecha 1969/70 a partir del 16/2/1970. **MIJO:** Embolsado: a) A partir del 30/11/1967, cosecha 1967/68, m\$N. 750,00. Desde el 27/12/1968, cosecha 1968/69, m\$N. 800,00. Cosecha 1969/70 \$ 8,2000, a partir del 16/2/1970. b) Cosecha 1967/68 a partir del 20/11/1967. Cosecha 1968/69 desde el 27/12/1968. Cosecha 1969/70 a partir del 16/2/1970.

(1) Tipo "C". Precio promedio. Cotizaciones de la Cámara Gremial Algodonera de Buenos Aires. (2) Precio medio. Nacional Canchada en Buenos Aires o Rosario. Se refiere exclusivamente a operaciones realizadas en el Mercado Consignatario de Yerba Mate. (3) Precio de novillos adquiridos en estancias, por Frigoríficos Centrales. (4) Promedio de precios suministrados por frigoríficos "Standard" para los cueros salados de novillos buenos. (5) Precio promedio pagado por el distribuidor. (6) Precio promedio (producto calidad extra, en grano sobre vagón Buenos Aires). (7) Precio medio en el Mercado Central de Frutos de Avellaneda y en barracas de Buenos Aires y Avellaneda. **FUENTE:** Junta Nacional de Granos, Secretaría de Agricultura y Ganadería y Frigoríficos "Standard". **NOTA:** A partir de enero de 1970 los precios se expresan en \$ Ley 18.188.



## Estadística comercial

## 5. — VENTA DE GANADO EN MERCADOS (1)

Período	Bovinos					Ovinos	Porcinos	
	Total	Mercado Nacional de Hacienda	Rosario	Córdoba	Tucumán	Santa Fe	Avellaneda	Mercado Nacional de Hacienda
Miles de cabezas								
1968	4.383,9	4.077,4	225,7	16,3	40,9	23,6	4.621,7	904,8
1969	4.659,0	4.355,4	217,2	21,0	40,9	24,5	4.079,3	902,1
A. 1969	365,5	342,0	16,4	2,1	3,5	1,5	320,7	76,5
S. »	384,1	361,0	15,9	1,6	3,9	1,6	388,4	91,5
O. »	401,0	377,9	16,6	1,2	3,7	1,7	421,4	93,4
N. »	373,9	348,4	18,5	1,3	3,4	2,2	387,2	79,2
D. »	411,3	378,5	23,4	2,0	3,8	3,6	464,9	81,1
E. 1970	349,7	320,5	21,0	1,5	2,6	4,1	264,9	76,8
F. »	324,2	298,8	18,8	1,6	2,3	2,7	228,7	69,7
M. »	402,2	370,7	23,5	1,9	2,9	3,2	230,6	82,2
A. »	417,2	383,8	24,4	2,4	3,2	3,4	210,7	81,6
M. »	391,9	362,6	23,5	1,4	2,5	1,9	169,2	82,9
J. »	...	415,4	...	...	...	...	...	...
J. »	...	374,6	...	...	...	...	...	...
A. »	...	355,1	...	...	...	...	...	...
Miles de m\$ñ								
1968	103.062.330,9	96.803.444,7	4.503.366,1	335.447,9	985.045,8	435.026,4	5.825.030,7	12.924.248,1
1969	118.026.092,1	111.542.580,9	4.607.647,7	431.727,4	1.039.937,4	404.198,7	7.266.301,5	13.870.910,5
A. 1969	9.925.174,3	9.409.558,9	356.350,4	43.997,3	90.657,5	24.610,2	636.275,0	1.182.622,5
S. »	10.342.364,7	9.815.376,5	361.275,2	36.640,0	102.132,1	26.940,9	751.072,3	1.374.962,2
O. »	11.042.348,7	10.470.268,7	403.766,1	29.527,9	109.571,2	29.214,7	767.793,7	1.371.985,7
N. »	9.709.695,7	9.084.678,5	451.245,9	32.504,0	103.646,5	37.620,8	628.325,5	1.141.400,4
D. »	10.772.878,1	9.983.240,5	554.123,4	52.904,0	117.352,9	65.257,4	778.756,5	1.155.282,2
\$ Ley 18.188								
E. 1970	101.605.487	94.472.967	5.155.713	386.944	759.634	830.229	5.088.506	12.028.732
F. »	96.613.934	90.450.284	4.627.054	374.852	638.158	523.585	4.529.693	10.353.639
M. »	114.755.296	107.445.773	5.476.252	410.889	794.131	628.252	5.139.170	12.432.701
A. »	125.162.599	117.065.523	6.066.779	510.313	856.464	663.520	5.018.728	12.583.306
M. »	123.427.788	116.512.082	5.553.382	328.295	651.572	382.458	4.191.465	13.383.692
J. »	...	143.743.953	...	...	...	...	...	...
J. »	...	130.999.430	...	...	...	...	...	...
A. »	...	142.371.410	...	...	...	...	...	...

(1) Cuadros elaborados sobre la base de las compilaciones que realiza la Junta Nacional de Carnes. Esta serie excluye la hacienda que muere en el mercado (animales "caídos").



6. — VENTA DE LANA EN LA CAPITAL FEDERAL Y AVELLANEDA (1)

Período	Total general	Lana madre			
		Fina	Cruza		
			Fina	Mediana	Gruesa
Toneladas					
1968	32.301,4	7.885,4	13.388,1	761,5	859,3
1969	17.868,6	6.385,9	8.001,8	188,2	238,2
A. 1969	1.026,5	358,4	577,5	—	0,4
S. »	980,9	141,3	750,4	3,0	—
O. »	1.557,7	412,7	663,1	26,9	3,0
N. »	1.061,9	396,1	333,8	39,3	14,0
D. »	938,4	169,4	487,1	18,9	11,4
E. 1970	1.554,5	530,5	846,9	34,7	0,3
F. »	1.288,9	753,7	409,4	—	6,0
M. »	1.813,1	749,7	858,8	1,5	4,0
A. »	1.613,5	586,3	775,2	—	0,8
M. »	689,9	264,5	318,1	8,7	—
J. »	809,7	249,2	450,3	1,0	—
J. »	1.349,4	646,1	535,7	—	1,6
A. »	1.609,2	721,6	683,0	—	—
Miles de m\$ <sub>n</sub>					
1968	6.772.083,3	2.258.138,0	2.925.488,4	129.910,8	145.811,8
1969	4.705.168,3	2.076.539,1	2.058.986,6	41.633,5	43.772,7
A. 1969	277.120,0	113.323,0	149.693,5	—	72,0
S. »	243.377,8	41.475,0	189.545,5	570,0	—
O. »	357.834,9	116.422,5	160.517,3	5.318,0	546,0
N. »	242.933,0	113.781,0	74.983,5	8.816,5	2.553,0
D. »	195.919,0	49.394,0	102.647,6	3.603,0	1.802,0
\$ Ley 18.188					
E. 1970	3.563.493	1.513.045	1.764.370	92.940	360
F. »	3.111.438	1.981.280	943.360	—	10.950
M. »	4.342.654	1.975.488	2.100.229	2.600	7.200
A. »	3.957.437	1.734.245	1.863.070	—	1.400
M. »	1.555.889	727.282	688.425	15.225	—
J. »	1.698.393	647.645	923.865	2.000	—
J. »	2.709.973	1.411.660	1.101.160	—	2.320
A. »	3.189.575	1.576.790	1.376.825	—	—

(1) Comprende el Mercado de Frutos de Avellaneda y Barracas de Buenos Aires y Avellaneda. FUENTE: Secretaría de Estado de Agricultura y Ganadería.

## Estadística comercial

## VENTA DE LANA EN LA CAPITAL FEDERAL Y AVELLANEDA

Período	Segunda esquila				Borrega	Barriga	Otras clases
	Fina	Cruza					
		Fina	Mediana	Gruesa			
Toneladas							
1968	41,5	696,4	44,6	4.674,5	1.139,2	2.628,7	182,3
1969	6,0	410,2	47,0	568,2	391,7	1.540,5	91,1
A. 1969	—	—	—	—	—	89,2	1,0
S. »	—	4,5	—	—	1,0	80,7	—
O. »	—	10,8	—	294,8	37,1	108,1	1,3
N. »	6,0	44,9	—	22,6	96,4	95,8	13,1
D. »	—	28,1	10,0	8,8	103,0	95,4	6,3
E. 1970	—	13,4	—	14,5	19,6	86,9	7,8
F. »	15,0	7,0	—	—	10,2	87,6	—
M. »	—	—	—	0,7	5,6	167,2	25,7
A. »	—	23,5	—	18,5	34,9	160,3	14,1
M. »	—	17,4	3,0	4,2	9,1	54,5	10,5
J. »	—	36,5	—	2,0	7,2	53,0	10,5
J. »	—	27,5	1,0	6,8	1,0	126,0	3,7
A. »	45,8	—	—	—	7,5	151,3	—
Miles de m\$ n							
1968	7.989,0	95.134,7	5.950,8	715.308,9	175.102,5	294.231,5	19.016,9
1969	1.320,0	70.368,7	8.162,5	98.893,9	70.406,9	223.804,0	11.280,4
A. 1969	—	—	—	—	—	13.902,5	129,0
S. »	—	772,5	—	—	160,0	10.854,8	—
O. »	—	2.020,0	—	53.021,0	6.603,9	13.230,3	156,0
N. »	1.320,0	7.696,0	—	3.895,0	16.897,0	11.119,0	1.872,0
D. »	—	4.779,0	1.900,0	1.355,0	18.847,1	10.830,1	761,3
\$ Ley 18.188							
E. 1970	—	21.755	—	24.195	29.937	108.522	8.374
F. »	32.700	11.900	—	—	17.080	113.868	—
M. »	—	—	—	1.190	7.690	223.938	24.319
A. »	—	32.400	—	32.600	58.608	223.287	11.827
M. »	—	24.725	3.900	6.890	11.820	68.688	8.934
J. »	—	48.155	—	3.200	9.650	55.113	8.765
J. »	—	37.650	1.450	11.110	1.200	138.958	4.465
A. »	68.860	—	—	—	8.200	158.900	—

7. — VENTA DE HUEVOS EN LA CAPITAL FEDERAL (1)

Período	Total general	Consumo					Para uso industrial (2)
		Total	Frescos de campo	Criadero	Seleccionados	Refrigerados	
Miles de docenas							
1968	18.839,3	18.777,5	9.623,5	6.124,5	463,9	2.565,6	61,7
1969	19.651,9	19.611,8	8.745,9	6.051,5	2.398,8	2.415,7	40,1
A. 1969	1.831,3	1.830,8	1.009,0	628,4	187,6	5,8	0,6
S. »	1.968,0	1.967,1	1.063,5	638,4	265,1	—	0,9
O. »	2.091,5	2.090,2	1.173,4	563,9	353,0	—	1,3
N. »	1.774,2	1.772,2	997,6	447,1	327,5	—	2,1
D. »	1.971,2	1.966,1	1.034,3	547,5	373,6	10,7	5,1
E. 1970	1.521,2	1.512,8	744,3	476,7	288,2	3,6	8,5
F. »	1.281,4	1.275,6	577,7	384,8	290,9	22,1	5,8
M. »	1.367,3	1.361,9	373,1	435,6	270,4	282,8	5,5
A. »	1.671,1	1.667,4	241,6	490,4	389,0	546,5	3,6
M. »	1.338,7	1.336,4	102,2	434,6	302,8	496,8	2,3
J. »	1.468,9	1.465,7	116,0	521,3	329,4	499,1	3,2
J. »	1.426,0	1.424,3	252,7	496,6	402,5	272,5	1,7
A. »	1.449,8	1.449,5	482,5	428,1	538,6	0,4	0,3
Miles de m\$n							
1968	2.205.838,5	2.205.702,5	986.490,3	798.873,0	43.630,3	376.709,0	136,0
1969	2.200.048,4	2.199.949,2	809.280,5	810.700,1	268.295,9	311.582,6	99,2
A. 1969	185.083,5	185.082,0	88.368,3	77.667,0	18.417,5	629,2	1,5
S. »	184.823,2	184.821,0	83.833,0	76.064,8	24.923,2	—	2,2
O. »	186.520,7	186.517,5	87.422,1	64.892,9	34.202,5	—	3,2
N. »	169.234,8	169.229,6	80.050,2	53.608,8	35.570,6	—	5,1
D. »	199.919,9	199.907,0	87.561,3	69.019,4	42.574,5	751,8	12,8
\$ Ley 18.188							
E. 1970	1.440.267	1.440.013	537.602	591.382	308.057	2.973	254
F. »	1.569.848	1.569.682	643.000	541.380	300.876	84.426	166
M. »	1.971.302	1.971.139	472.325	702.144	412.293	384.377	164
A. »	2.559.406	2.559.297	338.268	833.595	622.320	765.114	109
M. »	2.173.766	2.173.697	151.514	775.119	509.436	737.628	69
J. »	2.549.526	2.549.431	184.275	982.708	588.762	793.686	95
J. »	2.451.316	2.451.266	382.547	929.079	705.573	434.067	50
A. »	1.986.773	1.986.765	530.335	670.589	785.355	486	8

(1) En el Mercado Concentrador Mayorista de Aves, Huevos y Afines de la Capital Federal. (2) Huevos inaptos para la alimentación humana. FUENTE: Mercado Concentrador Mayorista de Aves, Huevos y Afines de la Capital Federal.

## Estadística comercial

## 8.— VENTA DE AVES Y AFINES EN LA CAPITAL FEDERAL (1)

Período	Gallinas (2)		Pollos y gallos (2)		Patos		Conejos		Pavos (2)	Pavitas (2)
	Miles de cabezas	Toneladas	Miles de cabezas	Toneladas	Miles de cabezas	Toneladas	Miles de cabezas	Toneladas	Toneladas	
1968	529,0	944,3	2.282,4	3.855,7	18,9	35,4	17,5	38,5	207,4	45,1
1969	462,1	823,5	1.779,3	3.021,5	13,0	24,8	12,1	26,4	244,6	64,3
A. 1969	44,6	83,5	140,2	241,5	1,8	3,4	0,7	1,7	41,5	9,8
S. »	35,9	65,2	155,7	266,2	1,2	2,5	0,9	1,9	22,4	4,0
O. »	39,3	73,1	133,3	226,5	0,8	1,5	1,1	2,5	7,3	1,4
N. »	34,0	59,3	106,4	181,8	0,6	1,1	1,3	3,0	2,4	0,9
D. »	51,3	91,2	153,4	266,2	1,0	1,8	1,9	4,0	5,5	4,4
E. 1970	34,2	59,2	93,7	156,1	0,8	1,5	1,2	2,3	0,8	0,4
F. »	24,5	42,5	100,1	171,0	1,0	1,8	0,9	1,8	0,4	0,5
M. »	30,0	52,2	127,8	207,5	0,8	1,5	1,5	3,1	0,5	0,6
A. »	32,8	58,7	150,0	254,9	0,9	1,6	0,7	1,6	2,6	1,3
M. »	29,5	52,3	124,1	212,9	0,6	1,0	0,6	1,4	2,7	0,7
J. »	38,7	71,5	154,7	263,5	1,2	2,5	0,5	1,1	17,0	3,1
J. »	34,6	67,8	134,8	242,3	1,1	2,3	0,5	1,2	53,7	12,5
A. »	41,0	80,0	144,1	258,5	0,9	2,1	0,4	0,9	62,4	16,0
Miles de m\$ñ										
1968	126.388,0		621.367,9		3.016,1		4.609,7		27.229,3	6.395,0
1969	111.737,7		472.043,7		2.265,9		3.986,6		42.981,3	10.326,9
A. 1969	11.822,1		37.692,5		318,3		278,2		7.600,5	1.669,2
S. »	9.459,6		42.267,7		229,3		322,3		4.178,8	689,4
O. »	10.762,6		36.379,9		139,9		424,2		1.351,3	246,5
N. »	9.121,6		33.070,6		110,8		439,1		448,6	151,7
D. »	13.521,2		52.416,8		175,5		622,2		1.033,5	839,5
\$ Ley 18.188										
E. 1970	78.972		307.359		1.440		3.150		1.035	556
F. »	55.633		309.132		1.759		2.477		551	766
M. »	68.180		340.980		1.434		4.807		675	800
A. »	79.244		412.151		1.517		2.367		3.074	1.789
M. »	75.261		346.828		972		2.366		3.145	942
J. »	98.318		452.313		2.691		1.805		19.187	4.150
J. »	102.031		448.082		2.442		1.957		64.389	17.884
A. »	124.189		475.245		2.185		1.615		68.900	22.686

(1) En el Mercado Concentrador Mayorista de Aves, Huevos y Afines de la Capital Federal. (2) A partir del 21 de mayo de 1968 incluye la venta de aves muertas y peladas. FUENTE: Mercado Concentrador Mayorista de Aves, Huevos y Afines de la Capital Federal.



## 9. — VENTA DE PESCADO Y MARISCOS EN LA CAPITAL FEDERAL (1)

## Por variedades

Período	Total general	Pescado							
		Total	Anchoíta	Besugo	Caballa	Corvina	Dorado	Merluza	Filet de merluza
Toneladas									
1968	35.745	28.561	596	886	102	954	292	3.538	14.118
1969	32.587	25.781	311	835	90	944	147	3.018	12.804
A. 1969	3.208	2.522	19	55	—	110	—	295	1.263
S. »	2.977	2.328	26	43	4	86	9	284	1.204
O. »	3.026	2.501	74	79	13	59	3	283	1.238
N. »	2.502	2.062	56	93	28	91	2	220	1.021
D. »	1.892	1.428	4	61	19	53	6	158	707
E. 1970	1.644	1.364	5	59	11	49	10	162	735
F. »	1.729	1.408	8	72	8	61	11	147	708
M. »	3.643	3.098	26	116	14	135	16	362	1.608
A. »	3.037	2.516	19	100	1	128	15	275	1.313
M. »	2.722	2.290	43	79	—	76	14	278	1.184
J. »	2.786	2.372	43	105	—	88	7	273	1.237
J. »	2.876	2.495	37	101	—	75	5	290	1.285
A. »	2.931	2.461	34	84	—	70	2	285	1.352
Miles de m\$ñ									
1968	3.538.089	2.547.249	44.844	85.248	8.490	79.012	33.721	175.839	1.366.572
1969	4.550.293	3.328.888	32.645	116.984	10.882	103.891	27.557	223.444	1.823.515
A. 1969	483.811	351.577	1.899	11.733	—	12.104	125	22.715	193.231
S. »	475.383	327.658	2.788	8.534	538	8.675	3.010	23.929	185.257
O. »	468.749	348.874	7.769	16.132	2.159	8.650	1.033	24.629	183.197
N. »	380.982	286.005	5.246	10.886	3.434	10.742	504	20.399	158.527
D. »	318.342	194.053	456	6.872	2.448	6.457	1.984	13.255	98.302
\$ Ley 18.188									
E. 1970	2.446.205	1.895.491	5.664	71.508	13.864	59.856	25.660	140.543	1.088.830
F. »	2.702.336	2.037.426	10.176	89.792	9.024	78.204	24.640	134.775	1.114.379
M. »	5.420.607	4.366.983	31.776	130.656	16.320	144.088	42.880	297.866	2.401.900
A. »	4.246.713	3.195.181	25.056	131.524	1.488	129.488	62.100	209.903	1.604.213
M. »	3.883.485	2.991.542	60.760	140.204	—	89.036	35.425	222.060	1.569.631
J. »	3.953.294	3.096.944	60.256	179.092	—	108.944	17.840	218.480	1.605.429
J. »	4.121.176	3.285.663	52.616	197.302	—	102.224	16.450	232.300	1.678.388
A. »	4.545.648	3.433.217	47.164	165.112	—	91.504	8.400	228.280	1.929.390

(1) En el Mercado Concentrador de Pescado de la Capital Federal. FUENTE: Mercado Concentrador de Pescado de la Capital Federal.

## Estadística comercial

## VENTA DE PESCADO Y MARISCOS EN LA CAPITAL FEDERAL (1)

## Por variedades

Período	Pescado			Mariscos					
	Pejerrey	Pescadilla	Otras	Total	Camarones	Caracoles	Langostinos	Mejillones	Otras
Toneladas									
1968	956	508	6.611	<b>7.184</b>	503	235	374	2.872	3.200
1969	900	557	6.175	<b>6.806</b>	321	216	303	2.631	3.335
A. 1969	88	49	643	<b>686</b>	61	12	45	265	303
S. »	62	51	560	<b>648</b>	38	7	26	228	349
O. »	81	76	596	<b>525</b>	23	10	20	245	226
N. »	52	50	450	<b>440</b>	28	10	14	241	147
D. »	80	29	312	<b>464</b>	38	17	21	212	176
E. 1970	64	24	243	<b>281</b>	2	13	9	163	94
F. »	60	18	314	<b>321</b>	5	16	10	155	136
M. »	92	48	680	<b>545</b>	23	20	13	246	243
A. »	88	39	538	<b>520</b>	28	29	12	236	216
M. »	104	37	476	<b>432</b>	19	29	10	183	191
J. »	95	39	485	<b>414</b>	18	26	9	182	179
J. »	98	43	560	<b>381</b>	7	21	11	195	147
A. »	62	62	509	<b>471</b>	8	19	15	246	182
Miles de m\$									
1968	164.625	26.276	562.622	<b>990.840</b>	152.480	19.546	313.601	125.388	379.825
1969	228.699	41.427	719.845	<b>1.221.404</b>	133.959	24.182	306.328	138.944	617.991
A. 1969	25.183	4.298	80.290	<b>132.233</b>	22.256	1.474	41.354	13.229	53.922
S. »	17.796	3.561	73.571	<b>147.725</b>	15.197	1.108	28.531	12.981	89.908
O. »	27.304	5.965	72.037	<b>119.875</b>	13.869	1.506	23.253	14.675	66.571
N. »	18.565	4.400	53.303	<b>94.977</b>	13.257	1.560	17.897	14.479	47.784
D. »	21.839	2.144	40.297	<b>124.288</b>	20.859	2.562	28.847	12.922	59.098
\$ Ley 18.188									
E. 1970	144.080	19.888	325.598	<b>550.714</b>	11.103	19.500	115.955	97.524	306.632
F. »	114.748	14.112	447.576	<b>664.911</b>	18.480	22.580	118.843	93.114	411.894
M. »	196.567	40.406	1.064.524	<b>1.053.624</b>	79.185	28.448	179.975	150.822	615.194
A. »	193.252	32.934	805.224	<b>1.051.532</b>	124.635	40.208	159.050	143.712	583.927
M. »	206.676	31.404	636.346	<b>891.943</b>	83.367	41.216	145.210	125.175	496.975
J. »	227.608	35.328	643.967	<b>856.351</b>	74.826	36.064	154.075	127.260	464.126
J. »	214.572	43.848	747.963	<b>835.513</b>	23.514	29.624	187.340	136.668	458.367
A. »	186.328	63.904	713.135	<b>1.112.431</b>	29.130	27.064	231.690	172.305	652.242

(1) En el Mercado Concentrador General de Pescado de la Capital Federal. FUENTE: Mercado Concentrador General de Pescado de la Capital Federal.

## VENTA DE PESCADO Y MARISCOS EN LA CAPITAL FEDERAL (1)

## Por procedencia

Período	Total general	Pescado						
		Total	Altura	Bahía Blanca	Lagunas	Mar del Plata	Ríos	Otras (2)
Toneladas								
1968	35.745	28.561	18.910	65	548	6.323	2.369	345
1969	32.587	25.781	17.106	24	426	6.015	1.759	451
A. 1969	3.208	2.522	1.699	—	51	522	176	73
S. »	2.977	2.328	1.604	3	10	468	185	58
O. »	3.026	2.501	1.662	9	13	609	174	35
N. »	2.502	2.062	1.373	1	4	548	115	21
D. »	1.892	1.428	947	—	30	347	70	33
E. 1970	1.644	1.364	959	—	41	273	71	19
F. »	1.729	1.408	936	5	32	336	71	26
M. »	3.643	3.098	2.122	2	56	655	199	65
A. »	3.037	2.516	1.701	5	45	578	161	27
M. »	2.722	2.290	1.548	8	63	487	151	33
J. »	2.786	2.372	1.622	1	53	520	154	23
J. »	2.876	2.495	1.701	13	57	519	180	26
A. »	2.931	2.461	1.763	7	42	476	149	24
Miles de m\$n								
1968	3.538.089	2.547.249	1.646.193	11.286	61.780	567.060	208.747	52.185
1969	4.550.293	3.328.888	2.186.997	4.206	78.761	754.671	244.625	59.630
A. 1969	483.811	351.577	232.065	72	10.233	71.282	28.327	9.598
S. »	475.383	327.658	221.976	652	2.297	65.060	30.086	7.587
O. »	468.749	348.874	225.325	1.876	1.796	86.513	28.819	4.545
N. »	380.982	286.005	194.627	238	563	67.767	20.112	2.699
D. »	318.342	194.053	120.929	—	6.032	46.767	15.994	4.332
\$ Ley 18.188								
E. 1970	2.446.205	1.895.491	1.306.358	—	72.617	371.512	120.850	24.154
F. »	2.702.336	2.037.426	1.352.736	7.632	60.858	474.126	90.010	52.064
M. »	5.420.607	4.366.983	2.880.262	2.268	127.188	945.394	212.220	199.651
A. »	4.246.713	3.195.181	1.938.697	7.588	105.270	797.943	310.290	35.393
M. »	3.883.485	2.991.542	1.895.244	10.528	119.779	735.085	187.728	43.178
J. »	3.953.294	3.096.944	1.956.232	832	103.930	772.042	233.510	30.398
J. »	4.121.176	3.285.663	2.068.780	18.416	111.520	825.515	227.892	33.540
A. »	4.545.648	3.433.217	2.314.805	15.268	111.344	763.612	195.890	32.298

(1) En el Mercado Concentrador General de Pescado de la Capital Federal. (2) Incluye importado. FUENTE: Mercado Concentrador General de Pescado de la Capital Federal.

## Estadística comercial

## VENTA DE PESCADO Y MARISCOS EN LA CAPITAL FEDERAL (1)

## Por procedencia

Período	Mariscos							
	Total	Nacional					Extranjero	Otras (2)
		Altura	Bahía Blanca	Mar del Plata	Miramar	Necochea		
Toneladas								
1968	7.184	305	319	3.041	18	3.062	412	27
1969	6.806	113	335	2.922	23	2.782	605	26
A. 1969	686	12	58	284	1	276	55	—
S. »	648	12	39	308	—	235	54	—
O. »	525	10	—	196	1	254	64	—
N. »	440	25	28	100	2	234	50	—
D. »	464	10	—	158	2	225	67	3
E. 1970	281	5	3	63	1	171	34	3
F. »	321	2	9	111	2	165	28	3
M. »	545	5	25	195	3	259	54	4
A. »	520	5	25	187	5	255	38	5
M. »	432	3	18	154	7	204	45	2
J. »	414	—	18	146	3	202	42	3
J. »	381	—	1	121	1	211	42	4
A. »	471	3	9	160	—	260	34	4
Miles de m\$n								
1968	990.840	48.520	176.225	443.347	1.437	141.385	177.813	2.112
1969	1.221.404	32.827	188.385	564.626	2.578	156.797	273.368	2.823
A. 1969	132.233	3.540	36.992	55.950	144	14.558	21.049	—
S. »	147.725	3.615	23.393	83.616	—	14.030	23.012	60
O. »	119.875	2.850	—	69.699	90	16.055	31.144	36
N. »	94.977	3.914	13.257	38.199	258	14.810	24.496	42
D. »	124.288	4.431	—	67.175	246	14.794	37.198	444
\$ Ley 18.188								
E. 1970	550.714	23.768	22.925	244.395	1.620	110.664	142.602	4.740
F. »	664.911	8.200	63.068	351.670	3.452	107.698	126.279	4.544
M. »	1.053.624	18.400	88.535	493.750	4.088	169.358	273.669	5.824
A. »	1.051.532	34.770	99.740	514.315	6.720	169.976	218.787	7.224
M. »	891.943	14.490	77.277	403.075	9.744	154.239	230.710	2.408
J. »	856.351	—	74.826	379.755	3.192	156.156	238.446	3.976
J. »	835.513	—	5.400	389.849	1.456	158.564	273.972	6.272
A. »	1.112.431	8.750	118.725	595.860	672	192.233	189.727	6.464

(1) En el Mercado Concentrador General de Pescado en la Capital Federal. (2) Incluye lagunas, ríos y varias costas. FUENTE: Mercado Concentrador General de Pescado de la Capital Federal.



## 10. — VENTA DE PAPA EN LA CAPITAL FEDERAL (1)

## Por variedades

Período	Total general	Para semilla	Para consumo					
			Total	Kennebec	White Rose	Huinkul	Up-to Date	Otras
Toneladas								
1968	209.664,2	17,7	209.646,5	51.519,2	52.841,7	98.209,9	1.482,6	5.593,2
1969	201.716,1	217,4	201.498,8	52.255,3	40.083,2	97.635,9	3.002,7	8.521,7
J. 1969	17.906,7	2,1	17.904,6	4.566,6	2.051,1	8.533,1	744,7	2.008,9
A. »	17.384,7	64,9	17.319,8	4.392,7	1.975,8	9.498,7	489,5	963,1
S. »	19.433,1	91,5	19.341,6	5.189,8	1.794,3	10.699,6	1.059,9	598,0
O. »	20.574,8	37,1	20.537,7	1.769,5	7.812,2	10.323,5	184,0	448,5
N. »	18.399,2	21,8	18.377,4	838,9	9.576,0	7.789,5	—	173,0
D. »	18.150,1	—	18.150,1	2.402,2	5.944,0	8.885,9	—	918,0
E. 1970	15.563,5	—	15.563,5	4.945,0	1.824,7	8.158,1	—	635,8
F. »	14.772,2	—	14.772,2	7.973,2	798,6	5.938,9	—	61,4
M. »	16.269,8	—	16.269,8	7.432,2	1.224,5	7.420,8	—	192,2
A. »	17.184,7	—	17.184,7	7.429,2	1.617,0	7.844,5	—	294,0
M. »	15.518,7	—	15.518,7	6.882,1	1.085,5	6.971,3	10,1	569,8
J. »	17.250,5	3,0	17.247,5	7.379,7	1.035,1	8.165,5	56,9	610,2
J. »	17.545,5	—	17.545,5	7.214,1	1.503,0	8.124,7	32,8	670,9
Miles de m\$n								
1968	4.419.382,1	354,0	4.419.028,1	1.142.359,6	1.288.389,3	1.805.197,3	49.833,8	133.248,1
1969	3.142.564,4	3.625,9	3.138.938,5	704.350,1	947.460,3	1.259.444,6	92.475,8	135.207,7
J. 1969	249.233,7	37,5	249.196,2	63.485,5	34.171,4	98.393,8	19.779,4	33.366,2
A. »	237.601,0	1.151,4	236.449,6	61.983,5	29.035,3	115.083,6	15.438,7	14.908,5
S. »	410.392,4	1.307,3	409.085,1	111.094,8	39.601,0	208.538,5	37.069,4	12.781,5
O. »	429.552,0	838,9	428.713,1	37.976,8	209.827,0	163.779,4	7.255,6	9.874,3
N. »	468.518,3	290,8	468.227,5	23.815,3	301.897,7	138.239,6	—	4.275,0
D. »	395.085,3	—	395.085,3	49.580,3	160.018,7	167.482,8	—	18.003,5
\$ Ley 18.188								
E. 1970	2.661.122	—	2.661.122	819.514	464.993	1.262.693	—	113.923
F. »	1.967.238	—	1.967.238	1.043.920	222.375	691.553	—	9.390
M. »	2.041.608	—	2.041.608	936.220	253.046	831.897	—	20.445
A. »	2.022.423	—	2.022.423	879.280	288.650	824.395	—	30.098
M. »	1.873.821	—	1.873.821	863.815	188.432	756.775	3.060	61.739
J. »	2.049.381	388	2.048.993	935.647	164.827	862.722	12.541	73.255
J. »	2.216.447	—	2.216.447	1.004.479	248.517	871.687	9.579	82.185

(1) En el Mercado Nacional de Papas. FUENTE: Mercado Nacional de Papas.

## Estadística comercial

## VENTA DE PAPA EN LA CAPITAL FEDERAL

## Por procedencia

Período	Total general	Para consumo				
		Nacional				Córdoba
		Total	Buenos Aires			
			Norte	Oeste	Sudeste	
Toneladas						
1968	209.646,5	206.707,3	9.268,1	2.784,0	125.660,0	17.568,3
1969	201.498,8	201.498,8	9.298,2	4.005,2	136.784,1	11.259,6
J. 1969	17.904,6	17.904,6	198,4	—	15.361,2	506,9
A. »	17.319,8	17.319,8	303,9	—	14.626,3	199,9
S. »	19.341,6	19.341,6	115,9	116,9	15.392,0	7,4
O. »	20.537,7	20.537,7	13,5	151,9	12.051,7	—
N. »	18.377,4	18.377,4	1.367,3	—	6.225,0	698,6
D. »	18.150,1	18.150,1	4.227,0	102,0	405,7	5.010,9
E. 1970	15.563,5	15.563,5	2.273,8	1.391,2	6.964,3	1.431,8
F. »	14.772,2	14.772,2	12,3	859,2	13.174,4	1,4
M. »	16.269,8	16.269,8	—	491,3	15.322,5	—
A. »	17.184,7	17.184,7	—	407,4	16.169,2	40,4
M. »	15.518,7	15.518,7	19,3	—	14.889,7	79,6
J. »	17.247,5	17.247,5	100,1	—	16.412,5	147,7
J. »	17.545,5	17.545,5	77,5	21,6	16.533,3	312,4
Miles de m\$n						
1968	4.419.028,1	4.335.838,9	134.053,8	52.673,5	2.532.678,0	419.747,1
1969	3.138.938,5	3.138.938,5	173.414,6	45.118,2	1.664.201,6	254.041,3
J. 1969	249.196,2	249.196,2	3.723,2	—	195.239,7	9.800,0
A. »	236.449,6	236.449,6	5.872,7	—	178.530,6	4.056,3
S. »	409.085,1	409.085,1	2.635,4	3.022,8	294.265,3	202,5
O. »	428.713,1	428.713,1	445,4	4.274,0	193.472,1	—
N. »	468.227,5	468.227,5	46.223,9	—	84.767,2	25.546,4
D. »	395.085,3	395.085,3	84.100,3	1.916,3	4.577,1	138.921,5
\$ Ley 18.188						
E. 1970	2.661.122	2.661.122	430.368	198.335	964.763	369.721
F. »	1.967.238	1.967.238	1.438	99.870	1.657.857	116
M. »	2.041.608	2.041.608	—	52.186	1.837.269	—
A. »	2.022.423	2.022.423	—	37.589	1.816.314	8.671
M. »	1.873.821	1.873.821	3.090	—	1.722.234	15.946
J. »	2.048.993	2.048.993	8.023	—	1.864.484	28.535
J. »	2.216.447	2.216.447	10.304	3.555	1.961.846	71.546

## VENTA DE PAPA EN LA CAPITAL FEDERAL

## Per procedencia

## Para consumo

## Nacional

Período	Nacional					Importada
	Mendoza	Río Negro	Rosario	Tucumán	Otras	
Toneladas						
1968	8.619,4	102,5	11.922,4	27.262,1	3.520,6	2.939,2
1969	6.168,0	135,8	16.684,6	15.762,8	1.400,6	—
J. 1969	986,6	27,2	824,3	—	—	—
A. »	684,4	31,6	1.473,8	—	—	—
S. »	1.158,4	14,2	2.064,6	452,2	20,2	—
O. »	196,8	—	1.114,8	6.585,6	423,4	—
N. »	—	—	1.550,2	7.763,5	772,9	—
D. »	23,1	—	7.295,5	961,6	124,3	—
E. 1970	174,4	—	3.328,1	—	—	—
F. »	654,8	—	70,2	—	—	—
M. »	456,0	—	—	—	—	—
A. »	554,4	13,4	—	—	—	—
M. »	511,4	18,7	—	—	—	—
J. »	538,2	20,5	20,5	8,0	—	—
J. »	521,0	—	52,2	27,6	—	—
Miles de m\$ <sub>n</sub>						
1968	289.911,9	2.656,1	171.581,2	656.027,2	76.510,2	83.189,1
1969	167.512,0	2.396,5	329.689,4	459.501,9	43.063,0	—
J. 1969	26.450,4	467,6	13.515,2	—	—	—
A. »	21.255,1	619,2	26.115,7	—	—	—
S. »	40.616,6	370,0	52.132,0	15.324,8	515,9	—
O. »	7.786,1	—	29.081,6	179.406,7	14.247,3	—
N. »	—	—	44.998,2	242.703,9	23.988,0	—
D. »	682,1	—	139.153,1	22.066,6	3.668,5	—
\$ Ley 18.188						
E. 1970	60.089	—	637.845	—	—	—
F. »	203.433	—	4.525	—	—	—
M. »	152.153	—	—	—	—	—
A. »	157.596	2.254	—	—	—	—
M. »	129.172	3.379	—	—	—	—
J. »	131.167	3.046	2.659	1.080	—	—
J. »	150.546	—	11.190	7.460	—	—

## Estadística comercial

## 11. — ABASTECIMIENTO A LA CAPITAL FEDERAL

## Carne vacuna, ovina y porcina

Toneladas

Período	Total				Frigorífico C.A.P. Lisandro de la Torre (1)	
	General (2)	Vacuna	Ovina	Porcina	Total	Vacuna
1968	378.699,7	299.598,5	7.488,6	71.612,6	81.408,2	66.331,4
1969	376.367,7	297.146,7	7.482,8	71.738,2	86.095,7	63.903,1
A. 1969	31.009,7	24.175,2	770,0	6.064,5	6.980,0	4.830,8
S. >	33.592,8	25.936,5	710,2	6.946,1	7.490,6	5.328,9
O. >	35.484,3	27.693,7	635,6	7.155,0	7.676,2	5.587,2
N. >	31.577,0	25.237,3	495,8	5.843,9	6.597,8	5.017,3
D. >	31.351,9	25.518,2	630,0	5.203,7	7.226,7	5.450,8
E. 1970	27.112,0	22.209,4	343,5	4.559,1	6.221,8	4.792,8
F. >	21.493,0	17.122,3	357,6	4.013,2	5.627,1	4.234,8
M. >	27.308,8	21.986,6	347,1	4.975,0	6.484,7	4.948,2
A. >	30.226,3	24.741,5	443,1	5.041,2	6.937,2	5.339,1
M. >	27.156,1	21.448,4	371,1	5.336,6	5.776,6	4.380,5
J. >	31.085,8	24.852,3	515,1	5.718,4	6.027,6	4.407,4
J. >	27.234,8	20.015,5	567,1	6.652,2	6.432,1	4.542,7
A. >	29.880,9	22.924,2	598,0	6.358,7	6.360,9	4.393,6

Período	Frigorífico C.A.P. Lisandro de la Torre (1)		Otros frigoríficos (2)			
	Ovina	Porcina	Total	Vacuna	Ovina	Porcina
1968	981,4	14.095,5	297.291,5	233.267,1	6.507,3	57.517,1
1969	3.694,7	18.497,9	290.272,0	233.243,6	3.788,1	53.240,3
A. 1969	457,6	1.691,6	24.029,6	19.344,3	312,4	4.372,9
S. >	360,3	1.801,5	26.102,2	20.607,6	349,9	5.144,7
O. >	265,1	1.824,0	27.808,1	22.106,5	370,6	5.331,0
N. >	148,0	1.432,5	24.979,2	20.220,0	347,8	4.411,4
D. >	290,4	1.485,4	24.125,3	20.067,4	339,6	3.718,3
E. 1970	137,9	1.291,1	20.890,2	17.416,6	205,6	3.268,0
F. >	171,3	1.221,0	15.866,0	12.887,5	186,3	2.792,2
M. >	185,6	1.350,9	20.824,1	17.038,4	161,5	3.624,2
A. >	206,1	1.392,0	23.289,1	19.402,5	237,0	3.649,7
M. >	156,8	1.239,3	21.379,4	17.067,8	214,3	4.097,3
J. >	164,6	1.455,6	25.058,2	20.444,9	350,5	4.262,7
J. >	214,6	1.674,9	20.802,6	15.472,8	352,5	4.977,2
A. >	214,2	1.753,2	23.519,9	18.530,6	383,8	4.605,5

## Leche (3)

Miles de litros

## TOTAL GENERAL

Período	Total	Enero	Febrero	Marzo	Abril	Mayo	
1965	322.299,4	23.336,3	24.870,9	26.757,8	24.653,8	24.418,5	
1966	339.076,5	25.761,7	26.101,0	28.389,9	25.520,7	26.645,9	
1967	317.467,4	29.227,1	24.340,0	26.162,4	28.045,8	28.765,5	
1968	321.060,5	28.665,4	27.121,2	31.551,4	28.403,3	24.981,4	
1969	318.849,4	27.410,8	25.143,8	29.152,0	27.698,7	27.539,8	
1970	...	24.491,4	21.974,7	25.443,6	25.569,9	20.682,3	
Período	Junio	Julio	Agosto	Setiembre	Octubre	Noviembre	Diciembre
1965	26.931,5	28.395,4	27.021,1	28.604,1	28.936,6	28.731,1	29.642,5
1966	28.361,6	30.308,1	30.117,0	29.063,9	30.342,3	29.147,2	29.317,1
1967	28.503,7	21.856,4	20.859,3	23.974,7	25.394,1	29.217,4	31.121,2
1968	22.530,5	24.548,6	25.379,8	24.938,6	27.031,1	27.347,9	28.556,3
1969	25.539,9	24.981,8	25.990,1	26.292,1	27.609,7	26.342,9	25.147,7
1970	22.192,3	20.893,1	20.007,7	...	...	...	...

(1) FUENTE: Frigorífico C.A.P. Lisandro de la Torre. (2) FUENTE: Dirección Municipal de Bromatología. (3) La Dirección Municipal de Bromatología ha suspendido la discriminación por transporte. FUENTE: Dirección Municipal de Bromatología.



## EXISTENCIA

## 1. — GRANOS (1)

Toneladas

Principio de	Cereales					
	Alpiste	Arroz	Avena	Cebada	Centeno	Maíz
1969 *	1.875	29.062	100.234	223.443	14.071	360.707
1970 *	6.875	103.942	129.934	120.301	18.804	159.394
J. 1969 *	6.164	176.356	40.222	98.379	3.073	1.100.307
A. » *	5.230	181.383	33.681	81.903	2.972	958.087
S. » *	3.567	154.694	29.354	58.800	2.747	762.533
O. » *	2.772	148.450	26.444	43.131	2.183	508.007
N. » *	2.144	131.996	24.628	21.987	1.999	359.166
D. » *	2.093	118.210	20.959	18.956	1.726	274.727
E. 1970 *	6.875	103.942	129.934	120.301	18.804	159.394
F. » *	48.624	93.197	162.085	183.465	37.310	70.847
M. » *	67.210	79.375	151.166	183.253	37.777	128.944
A. » *	66.906	71.235	141.794	178.680	35.511	792.686
M. » *	64.025	121.062	133.898	171.197	26.955	1.985.434
J. » *	60.019	144.982	133.000	157.958	25.137	2.143.583
J. » *	58.642	148.457	89.330	138.702	25.936	1.971.880

Principio de	Cereales				Oleaginosos		
	Trigo	Mijo	Girasol	Lino	Maní		Nabo
					Con cáscara	Sin cáscara	
1969 *	2.610.397	50.969	29.148	132.275	572	10.217	279
1970 *	2.175.586	11.367	45.892	128.096	376	3.022	727
J. 1969 *	1.898.881	74.400	407.398	108.295	448	40.395	319
A. » *	1.456.378	64.358	366.431	84.621	581	38.634	429
S. » *	1.048.573	52.727	304.336	62.529	700	29.923	212
O. » *	789.851	37.275	228.843	31.934	682	16.233	301
N. » *	572.230	20.645	154.444	19.262	818	12.832	626
D. » *	533.797	14.403	89.721	29.726	488	6.027	146
E. 1970 *	2.175.586	11.367	45.892	128.096	376	3.022	727
F. » *	3.810.112	26.428	26.022	274.657	321	2.966	212
M. » *	3.930.789	34.380	43.361	366.827	194	1.949	194
A. » *	3.793.539	34.487	168.255	376.792	303	3.804	548
M. » *	3.596.943	35.026	434.086	337.425	1.334	65.929	511
J. » *	3.266.089	27.662	493.144	305.172	1.832	76.883	400
J. » *	2.847.884	22.609	498.910	280.514	1.406	74.700	285

(1) En poder de la Junta Nacional de Granos, acopiadores, cooperativas, molineros, exportadores, industriales y otros gremios. FUENTE: Junta Nacional de Granos.

## Estadística comercial

## EXISTENCIA

## 2. — AZUCAR (1)

## 3. — YERBA MATE (2)

Principio de	En ingenios y depósitos							En tránsito	Total general	Molinos				En mercado canchada (3)
	Total general	Total	Pilé	Granulado	Crudo	Bajo producto	Total			Canchada	Moli-da	Palo		
	Miles de toneladas													
1969	613,5	607,4	67,5	455,0	82,6	2,3	6,2	185,3	22,8	15,8	6,4	0,5	162,5	
1970	642,8	634,4	40,2	494,2	97,0	3,1	8,4	177,6	25,0	18,4	6,1	0,6	152,6	
A. 1969	459,3	439,8	22,6	337,3	78,5	1,5	19,5	166,8	24,9	16,9	7,3	0,6	142,0	
S. »	627,0	596,8	35,3	477,1	82,7	1,7	30,2	181,6	26,2	17,8	7,7	0,6	155,5	
O. »	743,4	711,8	45,1	560,0	104,8	1,9	31,6	185,5	25,1	17,0	7,5	0,6	160,4	
N. »	779,4	761,3	55,4	593,7	109,7	2,4	18,1	186,2	25,0	17,4	6,9	0,7	161,2	
D. »	729,0	713,8	48,3	555,0	107,2	3,2	15,2	180,7	25,0	17,3	7,2	0,5	155,7	
E. 1970	642,8	634,4	40,2	494,2	97,0	3,1	8,4	177,6	25,0	18,4	6,1	0,6	152,6	
F. »	558,9	545,1	30,7	420,0	91,6	2,8	13,8	178,4	27,6	22,1	5,0	0,4	150,8	
M. »	481,0	461,4	24,6	364,7	69,4	2,7	19,6	169,2	25,1	19,3	5,3	0,4	144,1	
A. »	377,6	369,3	18,6	308,9	39,3	2,5	8,2	161,2	25,1	19,3	5,3	0,5	136,0	
M. »	310,2	290,3	10,7	251,3	25,8	2,4	20,0	158,3	27,7	22,0	5,5	0,3	130,5	
J. »	219,8	207,4	6,6	178,7	19,9	2,3	12,4	153,2	26,9	20,5	6,0	0,4	126,3	
J. »	223,2	202,0	5,4	153,2	41,4	2,0	21,2	150,6	24,8	18,1	6,2	0,5	125,8	
A. »	...	...	...	...	...	...	...	156,4	23,9	18,4	5,2	0,3	132,6	

## 4. — PRODUCTOS LACTEOS (4)

Principio de	Manteca	Queso					Caseína			Leche	
		Pasta				Fundido	Total	Láctica	Al cuajo	Condensada	En polvo
		Total	Dura	Semidura	Blanda						
	Toneladas										
1969	5.999	21.990	16.232	3.562	2.196	98	3.100	3.009	91	807	4.500
1970	2.180	14.860	8.390	4.088	2.382	130	1.632	1.619	13	746	3.897
J. 1969	7.739	24.264	17.532	4.514	2.218	143	3.036	2.882	154	1.011	5.807
J. »	6.529	22.698	15.778	4.587	2.333	134	2.729	2.637	92	1.084	4.934
A. »	5.140	20.454	13.503	4.625	2.326	177	2.291	2.214	77	1.262	4.448
S. »	3.779	19.194	12.937	4.104	2.153	177	2.077	2.000	77	1.089	4.451
O. »	2.036	15.857	10.548	3.348	1.961	153	1.985	1.958	27	1.138	3.709
N. »	1.387	13.054	7.380	3.591	2.083	144	1.506	1.503	3	824	2.997
D. »	1.580	14.217	8.336	3.824	2.057	126	1.683	1.675	8	774	2.811
E. 1970	2.180	14.860	8.390	4.088	2.382	130	1.632	1.619	13	746	3.897
F. »	2.986	15.814	9.620	4.265	1.929	162	1.988	1.980	8	653	4.251
M. »	3.956	17.177	10.517	4.421	2.239	136	1.992	1.963	29	849	5.032
A. »	4.122	17.073	10.933	4.215	1.925	106	2.117	2.074	43	894	5.028
M. »	4.243	16.461	10.470	4.163	1.828	119	2.028	1.979	49	1.019	6.121
J. »	4.007	13.648	8.607	3.506	1.535	96	1.427	1.376	51	1.080	4.764

(1) De ingenios: en ingenios, depósitos y en tránsito. FUENTE: Centro Azucarero Argentino. (2) FUENTE: Secretaría de Estado de Agricultura y Ganadería. (3) Total de lo disponible para la venta en el Mercado Consignatario de Yerba Mate Nacional Canchada, incluyendo lo afectado a cumplimiento de contratos de compra-venta suscritos y la zafra sin comercializar. (4) En poder de exportadores, mayoristas, industriales y depositarios. FUENTE: Secretaría de Estado de Agricultura y Ganadería.

## EXISTENCIA

Toneladas

## 5. — ARROZ (1)

Principio de	Entero			Quebrado			Afrecho, afrechillo y otros	
	Total	Carolina	Glacé	Total	½ Grana	¼ Grana		Arrocín
1969	5.698	4.906	792	3.192	2.276	658	258	670
1970	5.467	4.660	807	2.977	1.814	914	249	246
A. 1969	6.395	4.933	1.462	4.055	2.177	1.356	522	1.099
S. »	6.345	4.513	1.822	4.557	2.604	1.612	341	1.132
O. »	6.367	4.934	1.433	4.586	2.435	1.742	409	1.041
N. »	5.323	4.727	596	3.917	2.254	1.300	363	895
D. »	5.261	4.410	851	3.329	1.949	1.066	314	488
E. 1970	5.467	4.660	807	2.977	1.814	914	249	246
F. »	4.321	3.901	420	2.801	2.127	461	213	304
M. »	3.926	2.880	1.046	2.925	2.135	478	312	636
A. »	3.459	2.937	522	3.966	2.692	744	530	1.551
M. »	4.897	4.523	374	3.926	2.389	1.070	467	1.894
J. » *	4.561	3.897	664	3.199	1.810	922	467	1.300
J. » *	4.644	3.889	755	3.807	2.334	841	632	1.113
A. » *	5.028	4.194	834	3.778	2.549	708	521	905

## 6. — FRUTA FRESCA EN FRIGORIFICO (2)

Principio de	Nacional							Ananás
	Total general	Manzana			Pera			
		Total (3)	Para consumo	Para exportación	Total (3)	Para consumo	Para exportación	
1969	21.916,3	16.966,5	5.984,4	10.902,6	204,4	99,0	105,4	(4) 115,9
1970	17.625,0	8.445,1	4.352,5	4.033,0	174,6	126,5	48,1	157,3
J. 1969	189.612,1	178.150,5	69.796,2	84.552,3	10.870,8	5.532,3	5.180,4	—
A. »	164.502,0	155.590,3	62.252,8	72.945,0	8.310,0	4.486,8	3.668,7	—
S. »	128.066,2	121.415,6	49.323,2	57.141,3	5.971,1	3.499,1	2.437,4	—
O. »	92.810,2	88.230,4	35.417,2	43.352,9	3.501,8	2.264,3	1.198,8	—
N. »	60.185,8	52.632,5	20.741,5	28.338,0	1.590,7	1.216,2	369,7	48,2
D. »	35.198,4	25.675,2	10.328,1	14.292,9	621,6	491,0	127,2	—
E. 1970	17.625,0	8.445,1	4.352,5	4.033,0	174,6	126,5	48,1	157,3
F. »	31.385,9	2.167,7	1.686,8	481,0	14.642,4	3.913,6	10.719,8	—
M. »	85.812,7	30.431,1	15.508,3	12.786,3	49.109,1	21.711,0	27.238,5	—
A. »	243.384,5	203.943,7	76.416,5	93.981,0	36.956,8	13.164,8	23.552,7	—
M. »	317.599,4	289.112,8	109.740,5	139.159,9	27.292,6	9.828,9	17.237,6	—
J. » *	271.350,9	250.839,4	99.160,3	115.673,1	19.647,3	7.485,2	11.991,1	—
J. » *	229.708,6	214.961,1	87.573,5	97.234,6	14.094,7	6.145,2	7.803,0	—

(1) Sin cáscara, en poder de industriales. (2) FUENTE: Secretaría de Estado de Agricultura y Ganadería. Comprende la existencia para consumo y exportación de la totalidad de los frigoríficos del país. (3) Incluye fruta sin destino determinado. (4) Incluye importada.

## Estadística comercial

## EXISTENCIA

Toneladas

## FRUTA FRESCA EN FRIGORIFICO

Principio de	Nacional										
	Cereza	Círuela	Damasco	Durazno	Limón	Mandarina	Membri- llo	Naranja	Pomelo	Uva	Otras
1969	0,2	974,6	219,8	1.261,1	106,6	—	—	1.732,1	323,9	—	11,0
1970	27,6	1.749,8	449,3	650,8	42,3	—	—	5.318,2	597,9	—	12,0
J. 1969	—	21,0	—	0,8	0,6	23,9	33,4	415,0	33,7	50,9	11,6
A. »	—	6,8	—	0,8	1,2	—	17,8	463,7	93,1	10,8	7,2
S. »	—	6,8	—	0,8	3,1	26,7	8,7	537,3	86,6	0,5	9,2
O. »	—	6,8	—	0,8	1,9	17,2	2,3	887,5	144,7	0,7	16,1
N. »	—	6,8	—	0,8	11,4	42,0	5,9	5.287,8	544,0	—	15,5
D. »	64,5	47,6	184,5	17,9	30,9	11,0	—	7.556,1	834,0	—	155,0
E. 1970	27,6	1.749,8	449,3	650,8	42,3	—	—	5.318,2	597,9	—	12,0
F. »	4,5	900,3	4,2	4.798,4	85,4	—	—	8.127,2	336,2	277,0	42,7
M. »	0,1	1.824,9	24,7	1.361,3	13,2	—	20,3	2.314,9	260,6	391,9	60,7
A. »	—	783,4	1,3	820,7	8,9	—	218,1	250,5	44,4	271,2	85,4
M. »	—	31,8	0,4	115,9	—	—	196,3	123,7	152,0	419,2	154,5
J. »	—	10,8	0,4	3,8	4,3	—	131,3	257,2	16,4	322,7	117,5
J. »	—	7,3	0,4	6,4	8,1	7,8	100,6	238,4	151,5	41,1	91,3

## 7. — PAPA (2)

## 8. — GRASA Y SEBO (3)

Principio de	Total	Nacional			Principio de	Grasa Comestible				
		Para consumo	Para semilla	Importada		Total	Vacuna	Ovina	Porcina	Mezcla
1969	411,8	411,8	—	—	1969	7.575,4	5.890,5	8,0	1.676,8	—
1970	308,7	308,7	—	—	1970	5.843,1	4.498,1	—	1.345,1	—
J. 1969	1.859,7	1.859,7	—	—	A. 1969	7.156,9	5.762,2	3,0	1.295,8	95,8
A. »	2.259,2	2.240,5	18,7	—	S. »	8.145,9	6.404,7	20,0	1.671,2	50,0
S. »	1.919,0	1.873,5	45,5	—	O. »	6.154,9	4.081,1	7,0	2.054,3	12,4
O. »	3.096,0	3.064,0	32,0	—	N. »	7.140,6	5.128,5	—	1.981,3	30,7
N. »	1.745,0	1.700,3	44,7	—	D. »	6.527,4	4.627,8	—	1.773,5	126,1
D. »	337,9	337,9	—	—	E. 1970	5.843,1	4.498,1	—	1.345,1	—
E. 1970	308,7	308,7	—	—	F. »	2.853,1	2.191,8	—	661,3	—
F. »	267,3	267,3	—	—	M. »	2.631,9	2.050,9	—	581,0	—
M. »	837,0	837,0	—	—	A. » *	2.933,5	2.365,0	—	528,5	40,0
A. »	952,6	952,0	—	—	M. » *	3.008,3	2.544,0	—	464,3	—
M. »	1.501,7	1.501,7	—	—	J. » *	2.525,5	2.057,7	—	467,3	0,5
J. »	1.926,1	1.914,4	11,7	—	J. » *	2.214,9	1.679,6	—	535,2	—
J. »	1.601,6	1.586,8	14,8	—	A. » *	3.467,1	2.676,4	—	790,8	—

(1) Incluye importada. (2) En el Mercado Nacional de Papas. (3) FUENTE: Secretaría de Estado de Agricultura y Ganadería. En poder de los establecimientos, fábricas y frigoríficos que funcionan en distintos lugares del país bajo la fiscalización sanitaria de la Dirección General de Sanidad Animal.



## EXISTENCIA

Toneladas

## GRASA Y SEBO (1)

Principio de	Sebo							
	Total		Vacuno		Porcino		Mezcla	
	Comestible	No comestible	Comestible	No comestible	Comestible	No comestible	Comestible	No comestible
1969	441,2	8.562,2	441,2	8.193,0	—	51,0	—	318,1
1970	88,8	12.500,1	88,8	12.299,9	—	—	—	200,1
A. 1969	78,6	12.037,8	78,6	10.451,5	—	936,7	—	630,1
S. »	187,8	12.161,8	187,8	10.752,4	—	5,6	—	1.063,2
O. »	454,9	11.723,4	454,9	10.096,4	—	—	—	530,4
N. »	284,3	11.247,9	284,3	10.601,0	—	—	—	646,9
D. »	46,3	15.153,2	46,3	14.847,5	—	—	—	305,7
E. 1970	124,8	12.751,4	124,8	12.551,3	—	—	—	200,1
F. »	432,3	(2) 15.217,0	432,3	12.496,5	—	—	—	1.057,6
M. »	48,1	(2) 12.160,0	48,1	10.739,9	—	—	—	262,9
A. » *	51,1	11.917,7	51,1	9.960,2	—	15,5	—	252,3
M. » *	234,1	(2) 12.961,0	234,1	10.960,0	—	—	—	176,3
J. » *	155,5	(2) 10.257,9	155,5	8.889,2	—	1 238,5	—	122,5
J. » *	60,3	(2) 9.408,3	60,3	8.286,0	—	1.027,5	—	87,1
A. » *	37,3	(2) 9.127,4	37,3	8.012,2	—	960,6	—	146,8

## 9. — ACEITE COMESTIBLE (3)

Principio de	Total					Girasol				
	Crudo	Semielaborado				Crudo	Semielaborado			Refinado
		Neutro	Blanqueado	Semirrefinado	Refinado		Neutro	Blanqueado	Semirrefinado	
1969	16.909,5	1.666,9	806,1	719,9	6.071,3	12.355,2	752,7	24,8	198,8	2.979,5
1970	16.221,0	2.190,8	1.111,0	744,4	8.334,5	12.343,5	1.105,8	22,0	287,8	5.421,2
J. 1969	15.418,1	2.773,1	1.011,5	1.043,9	10.681,7	8.415,6	200,3	93,1	593,2	8.051,6
A. »	22.871,7	1.784,8	1.550,9	1.222,7	12.910,6	14.665,3	300,5	70,1	797,2	9.547,9
S. »	22.735,1	3.061,8	1.426,1	1.640,5	11.573,9	13.036,0	1.060,6	40,8	992,3	8.636,5
O. »	23.344,3	2.578,5	1.201,8	1.444,8	7.821,0	15.384,7	788,2	17,0	815,3	4.525,7
N. »	24.173,9	2.473,7	1.072,8	1.012,2	6.628,5	17.445,5	1.163,7	—	597,4	3.999,8
D. »	22.180,1	2.505,0	1.299,3	986,7	7.066,7	16.974,9	1.146,7	—	421,1	3.930,0
E. 1970	16.221,0	2.190,8	1.111,0	744,4	8.334,5	12.343,5	1.105,8	22,0	287,8	5.421,2
F. »	13.969,2	2.774,2	918,4	336,6	7.715,6	11.363,3	1.630,4	—	329,2	4.526,9
M. »	13.188,7	2.295,6	1.109,5	165,1	6.979,6	10.979,9	1.077,3	—	157,7	4.030,0
A. » *	18.000,6	3.796,3	1.466,9	406,0	6.570,8	15.801,0	2.445,7	—	397,2	3.570,4
M. » *	21.834,1	4.553,0	1.855,8	691,7	5.107,2	17.100,3	2.872,7	12,0	632,3	2.195,9
J. » *	19.284,0	3.352,5	1.806,2	592,1	6.117,2	11.440,2	1.097,6	—	498,5	2.683,7
A. » *	21.770,7	3.032,1	2.102,5	527,1	6.727,7	10.628,2	549,8	—	430,8	3.484,6

(1) FUENTE: Secretaría de Estado de Agricultura y Ganadería. (2) Incluye sebo ovino. (3) En poder de industriales.

## Estadística comercial

## EXISTENCIA

Toneladas

## ACEITE COMESTIBLE

Principio de	Algodón					Maní				
	Crudo	Semielaborado			Refinado	Crudo	Semielaborado			Refinado
		Neutro	Blanqueado	Semirrefinado			Neutro	Blanqueado	Semirrefinado	
1969	38,5	704,1	777,4	—	160,9	906,4	55,9	—	—	108,3
1970	924,4	615,3	808,5	—	127,6	987,0	292,6	0,2	—	95,4
J. 1969	209,4	2.346,0	890,5	—	345,0	1.618,0	102,5	—	—	68,0
A. »	140,7	1.223,7	1.155,9	—	213,6	2.784,1	101,4	7,5	—	369,8
S. »	336,4	1.728,5	1.147,0	86,5	406,1	3.706,5	102,9	7,5	82,7	78,0
O. »	820,8	1.583,9	1.025,3	86,5	299,5	2.669,2	61,1	10,6	3,3	68,3
N. »	1.244,1	1.035,3	909,6	102,0	346,4	2.392,6	114,1	0,5	—	176,8
D. »	1.299,2	1.013,6	1.006,3	18,2	223,5	1.212,5	277,5	—	—	139,9
E. 1970	924,4	615,3	808,5	—	127,6	987,0	292,6	0,2	—	95,4
F. »	320,0	786,6	632,3	—	142,8	439,0	278,9	—	—	253,3
M. »	403,5	856,5	644,5	—	77,3	449,6	319,1	—	—	97,7
A. » *	575,2	1.009,4	1.081,0	—	217,9	254,9	225,4	—	1,4	138,3
M. » *	659,0	1.482,2	1.507,5	—	245,5	2.709,6	109,3	—	—	77,6
J. » *	1.178,0	1.729,8	1.569,3	—	229,3	4.122,8	376,8	—	—	160,3
J. » *	1.350,0	2.180,3	1.958,3	—	143,2	6.164,8	151,3	—	19,2	214,9

Principio de	Oliva					Otros (1)				
	Crudo	Semielaborado			Refinado	Crudo	Semielaborado			Refinado
		Neutro	Blanqueado	Semirrefinado			Neutro	Blanqueado	Semirrefinado	
1969	2.163,8	—	—	—	214,5	1.445,6	154,2	3,9	521,1	2.608,1
1970	1.167,7	—	—	—	72,1	798,4	177,1	280,3	456,6	2.618,2
J. 1969	4.417,0	—	—	—	366,0	758,1	124,3	27,9	450,7	1.851,1
A. »	4.200,4	—	—	—	435,1	1.081,2	159,2	317,4	425,5	2.344,2
S. »	3.754,1	—	—	—	311,3	1.902,1	169,8	230,8	479,0	2.142,0
O. »	2.529,2	—	—	—	122,7	1.940,4	145,3	148,9	539,7	2.804,8
N. »	1.770,0	—	—	—	68,2	1.321,7	160,6	162,7	312,8	2.037,3
D. »	1.356,1	—	—	—	89,2	1.337,4	67,2	293,0	547,4	2.684,1
E. 1970	1.167,7	—	—	—	72,1	798,4	177,1	280,3	456,6	2.618,2
F. »	1.049,2	—	—	—	42,5	797,7	78,3	286,1	7,4	2.750,1
M. »	887,0	—	—	—	60,5	468,7	42,7	465,0	7,4	2.714,1
A. » *	699,4	—	—	—	56,5	670,1	115,8	385,9	7,4	2.587,7
M. » *	628,6	—	—	—	67,5	736,6	88,8	336,3	59,4	2.520,7
J. » *	1.979,8	—	6,0	49,4	81,3	563,2	148,3	230,9	44,2	2.962,6
J. » *	3.227,2	47,8	—	27,4	288,8	400,5	102,9	144,2	49,7	2.596,2

(1) Incluye aceite de nabo, nabón y colza, uva, maíz, mezcla y otros.

## EXISTENCIA

Toneladas

## 10. — ACEITE NO COMESTIBLE (1)

Principio de	Total					Lino				
	Crudo	Semielaborado			Refinado	Crudo	Semielaborado			Refinado
		Neutro	Blanqueado	Semirrefinado			Neutro	Blanqueado	Semirrefinado	
1969	27.131,4	67,9	56,9	243,0	13,3	21.258,6	67,9	56,9	243,0	—
1970	14.696,9	0,3	102,6	117,2	17,7	11.917,0	0,3	102,6	117,2	—
J. 1969	24.255,9	76,3	97,7	215,2	7,7	22.412,7	76,3	97,7	215,2	—
A. »	19.985,1	142,3	54,3	173,5	14,6	18.450,1	142,3	54,3	173,5	—
S. »	17.137,5	119,3	58,6	186,9	12,7	16.396,5	119,3	58,6	186,9	—
O. »	12.887,9	2,5	135,1	225,6	24,1	12.436,7	2,5	135,1	225,6	—
N. »	13.247,6	130,5	159,8	143,1	—	11.871,2	130,5	159,8	143,1	—
D. »	8.020,9	—	120,2	120,4	9,3	6.009,3	—	120,2	120,4	—
E. 1970	14.696,9	0,3	102,6	117,2	17,7	11.917,0	0,3	102,6	117,2	—
F. »	20.900,5	0,7	183,3	133,4	—	19.134,8	0,7	183,3	133,4	—
M. »	20.350,2	—	200,4	227,0	10,7	19.194,3	—	200,4	227,0	—
A. » *	18.025,1	26,2	168,2	203,1	3,5	16.341,0	26,2	168,2	203,1	—
M. » *	15.739,0	4,2	115,3	144,1	612,9	14.217,1	4,2	115,3	144,1	612,9
J. » *	18.609,8	21,8	158,8	119,1	630,1	17.916,3	21,8	158,8	119,1	612,9
J. » *	20.500,8	—	146,1	90,3	641,6	19.846,3	—	146,1	90,3	612,9

Principio de	Tung					Otros (2)				
	Crudo	Semielaborado			Refinado	Crudo	Semielaborado			Refinado
		Neutro	Blanqueado	Semirrefinado			Neutro	Blanqueado	Semirrefinado	
1969	5.872,8	—	—	—	—	—	—	—	—	13,3
1970	2.742,9	—	—	—	—	37,0	—	—	—	17,7
J. 1969	1.819,2	—	—	—	—	24,0	—	—	—	7,7
A. »	1.505,0	—	—	—	—	30,0	—	—	—	14,6
S. »	701,0	—	—	—	—	40,0	—	—	—	12,7
O. »	409,2	—	—	—	—	42,0	—	—	—	24,1
N. »	1.350,4	—	—	—	—	26,0	—	—	—	—
D. »	1.974,6	—	—	—	—	37,0	—	—	—	9,3
E. 1970	2.742,9	—	—	—	—	37,0	—	—	—	17,7
F. »	1.728,7	—	—	—	—	37,0	—	—	—	—
M. »	1.143,9	—	—	—	—	12,0	—	—	—	10,7
A. » *	1.132,1	—	—	—	—	552,0	—	—	—	3,5
M. » *	975,9	—	—	—	—	546,0	—	—	—	—
J. » *	682,5	—	—	—	—	11,0	—	—	—	17,2
J. » *	580,5	—	—	—	—	74,0	—	—	—	28,7

(1) En poder de industriales. (2) Incluye aceite de tártago, coco, nabo industrial y otros.

## Estadística comercial

## EXISTENCIA

## 11. — PETROLEO CRUDO Y SUBPRODUCTOS PRINCIPALES (1)

Principio de	Petróleo crudo			Subproductos			
	Total	Nacional	Importado	Aeronafta	Motonafta	Solventes	Aguarrás y trementol
	Miles de m <sup>3</sup>						
1968	1.551	1.435	117	22	454	6	5
1969	1.520	1.428	91	12	330	7	4
O. 1968	1.703	1.605	99	15	302	6	3
N. »	1.735	1.659	76	10	336	7	3
D. »	1.665	1.573	92	13	358	7	2
E. 1969	1.520	1.428	91	12	330	7	4
F. »	1.393	1.339	54	12	297	6	3
M. »	1.451	1.425	26	13	296	6	2
A. »	1.382	1.319	63	13	315	5	3
M. »	1.325	1.249	75	15	347	6	3
J. »	1.283	1.184	99	19	421	7	3
J. »	1.251	1.159	92	18	504	6	3
A. »	1.267	1.141	126	19	515	6	3
S. »	1.354	1.202	152	17	496	8	3
O. »	1.363	1.212	151	17	479	9	3

Principio de	Subproductos								
	Kerosene	Agrícola y similares	Gas oil	Diesel oil	Lubricantes	Asfalto	Fuel oil	Coque de petróleo (2)	Supergas
	Miles de m <sup>3</sup>						Miles de ton. métricas		
1968	119	20	171	102	63	18	410	200	63
1969	112	—	206	96	56	15	364	169	29
O. 1968	107	—	226	100	64	18	302	174	31
N. »	105	—	175	84	59	17	274	155	31
D. »	94	—	214	99	58	19	383	159	25
E. 1969	112	—	206	96	56	15	364	169	29
F. »	114	—	196	77	56	12	381	158	28
M. »	106	—	218	87	54	13	349	144	29
A. »	100	—	211	82	56	13	308	153	22
M. »	134	—	170	102	55	12	283	145	17
J. »	162	—	166	87	56	15	284	144	24
J. »	138	—	190	71	62	14	223	137	29
A. »	104	—	187	81	68	13	197	132	23
S. »	98	—	212	113	64	15	213	150	29
O. »	94	—	200	113	71	16	233	113	31

(1) Comprende exclusivamente la existencia en plantas de empresas petroleras y agentes. (2) Incluye coque metalúrgico. FUENTE: Secretaría de Estado de Energía.



## NOMENCLATURA ARANCELARIA DE BRUSELAS

Sección	Denominación
I	Animales vivos y productos del reino animal.
II	Productos del reino vegetal.
III	Grasas y aceites (animales y vegetales); productos de su desdoblamiento; grasas alimenticias elaboradas; cera de origen animal o vegetal.
IV	Productos de las industrias alimenticias; bebidas; líquidos alcohólicos y vinagre; tabaco.
V	Productos minerales.
VI	Productos de las industrias químicas y de las industrias conexas.
VII	Materias plásticas artificiales, éteres y ésteres de la celulosa, resinas artificiales y manufacturas de estas materias; caucho natural o sintético, caucho facticio y manufacturas de caucho.
VIII	Pieles, cueros, peletería y manufacturas de estas materias; artículos de guarnicionería, talabartería y viaje; marroquinería y estuchería; tripas manufacturadas.
IX	Madera, carbón vegetal y manufacturas de madera; corcho y sus manufacturas; manufacturas de espartería y cestería.
X	Materias utilizadas en la fabricación del papel; papel y sus aplicaciones.
XI	Materias textiles y sus manufacturas.
XII	Calzados; sombrerería; paraguas y quitasoles; flores artificiales y manufacturas de cabellos; abanicos.
XIII	Manufactura de piedra, yeso, cemento, amianto, mica y materias análogas; productos cerámicos; vidrio y manufacturas de vidrio.
XIV	Perlas finas, piedras preciosas y semipreciosas y similares, metales preciosos, chapados de metales preciosos y manufacturas de estas materias; bisutería de fantasía; monedas.
XV	Metales comunes y manufacturas de estos metales.
XVI	Máquinas y aparatos; material eléctrico.
XVII	Material de transporte.
XVIII	Instrumentos y aparatos de óptica, de fotografía y de cinematografía, de medida, de comprobación y de precisión; instrumentos y aparatos médicos-quirúrgicos; relojería; instrumentos de música; aparatos para el registro y reproducción del sonido o para el registro y reproducción en televisión por procedimientos magnéticos, de imágenes y sonidos.
XIX	Armas y municiones.
XX	Mercancías y productos varios, no expresados ni comprendidos en otra parte.
XXI	Objetos de arte, objetos para colecciones y antigüedades.
00	Encomiendas menores y muestrarios.

## Estadística comercial

## COMERCIO EXTERIOR

## 1. — INTERCAMBIO

## Total general

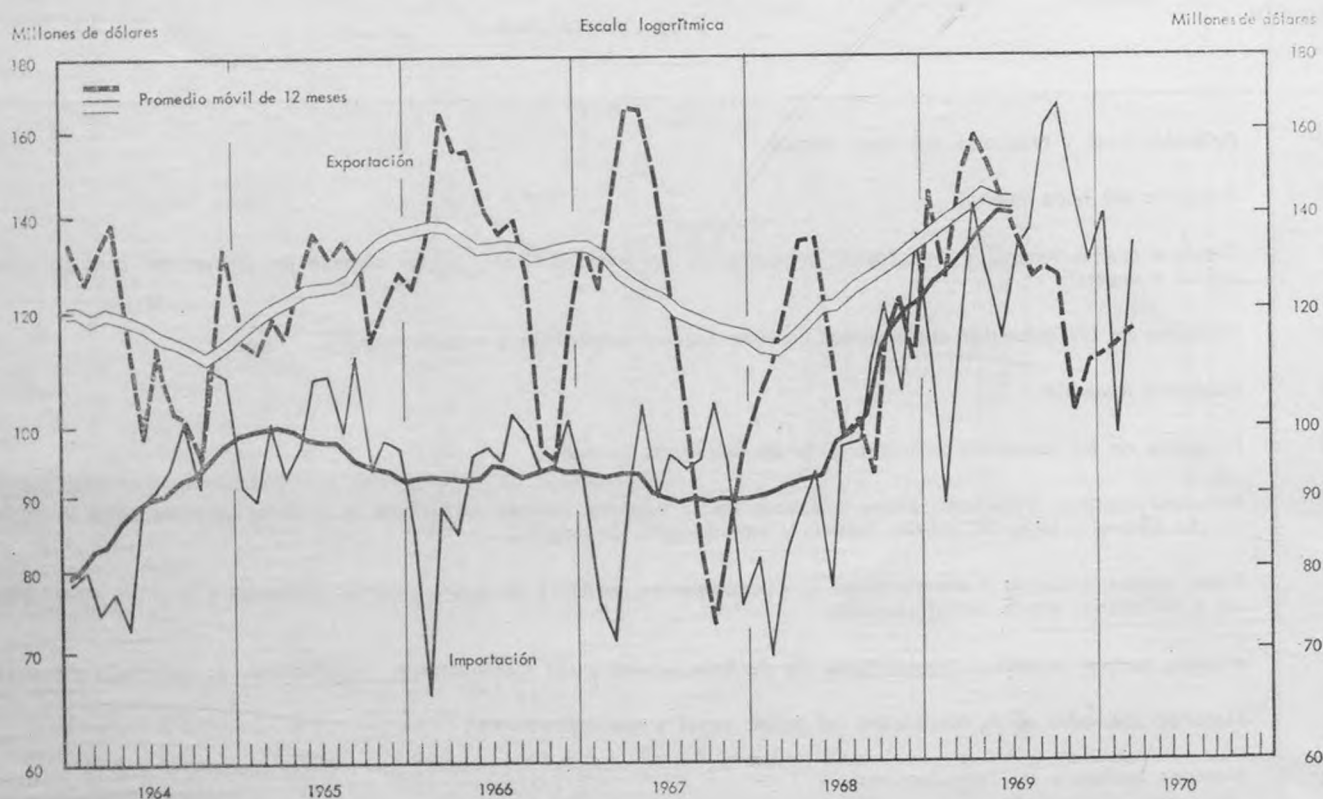

Período	Cantidad		Valor							
	Exportación	Importación	Exportación	Importación	Saldo	Exportación	Importación	Saldo		
	Miles de toneladas		Millones de m\$			Miles de u\$s				
1968	12.053,3	8.406,8	478.178,8	409.216,1	+	68.962,7	1.367.865,2	1.169.188,7	+	198.676,5
1969	13.243,7	11.480,0	564.212,5	551.631,9	+	12.580,6	1.612.078,6	1.576.090,7	+	35.987,9
M. 1969	1.458,4	893,3	52.256,2	40.350,3	+	11.905,9	149.310,6	115.286,5	+	34.024,1
A. »	1.521,9	1.059,9	55.526,3	50.184,6	+	5.341,7	158.660,0	143.384,4	+	15.275,6
M. »	1.580,1	743,6	53.731,0	44.963,0	+	8.768,0	153.523,0	128.465,6	+	25.057,4
J. »	1.335,9	928,0	50.300,1	40.277,0	+	10.023,1	143.714,5	115.077,1	+	28.637,4
J. »	1.082,2	916,6	47.202,2	46.741,0	+	461,2	134.867,1	133.545,6	+	1.321,5
A. »	862,9	1.074,2	44.834,8	48.115,5	-	3.280,7	128.099,5	137.472,8	-	9.373,3
S. »	954,6	1.253,3	45.218,2	56.539,9	-	11.321,7	129.196,4	161.542,5	-	32.346,1
O. »	807,3	1.500,5	44.714,3	58.249,5	-	13.535,2	127.755,0	166.427,2	-	38.672,2
N. »	529,6	1.132,7	36.192,4	50.344,8	-	14.152,4	103.406,8	143.842,2	-	40.435,4
D. »	599,6	784,5	38.977,5	45.115,1	-	6.137,6	111.364,1	128.900,2	-	17.536,1
	Ton		Miles de \$			Miles de u\$s				
E. 1970 *	679.652	1.067.486	397.459	494.169	-	96.710	113.559	141.190	-	27.631
F. » *	879.190	585.367	457.026	346.215	+	110.811	130.579	98.917	+	31.662
M. » *	1.784.900	713.258	625.533	467.269	+	158.264	178.724	133.504	+	45.220

## 2. — EXPORTACION

## Total general y secciones según N.A.B.

Periodo	Valor			Cantidad	Valor			Cantidad	Valor		
	Cantidad	Miles de t	Millones de m\$ñ		Miles de u\$s	Cantidad	Miles de t		Millones de m\$ñ	Miles de u\$s	Cantidad
	<b>Total general</b>			<b>Sección I</b>			<b>Sección II</b>				
1968	12.053,3	478.178,8	1.367.865,2	601,5	91.338,1	261.676,6	7.034,8	148.516,2	424.464,5		
1969	13.243,7	564.212,5	1.612.078,6	783,4	125.972,1	359.919,6	8.822,8	178.112,9	508.893,3		
M. 1969	1.458,4	52.256,2	149.310,6	55,6	8.732,8	24.950,7	1.163,7	23.899,7	68.284,8		
A. »	1.521,9	55.526,3	158.660,0	65,1	10.145,5	28.987,1	1.163,0	23.379,8	66.799,4		
M. »	1.580,1	53.731,0	153.523,0	67,4	10.050,5	28.715,7	1.215,9	22.470,5	64.201,5		
J. »	1.335,9	50.300,1	143.714,5	66,4	10.753,0	30.722,7	932,0	17.380,2	49.657,8		
J. »	1.082,2	47.202,2	134.867,1	67,4	10.723,3	30.637,8	737,7	14.391,3	41.118,0		
A. »	862,9	44.834,8	128.099,5	79,5	12.674,8	36.213,6	550,5	11.290,9	32.259,6		
S. »	954,6	45.218,2	129.196,4	72,9	12.044,1	34.411,8	582,5	12.442,3	35.549,4		
O. »	807,3	44.714,3	127.755,0	71,2	12.011,8	34.319,3	349,6	8.060,2	23.029,1		
N. »	529,6	36.192,4	103.406,8	59,3	10.345,8	29.559,4	236,1	5.138,1	14.680,2		
D. »	599,6	38.977,5	111.364,1	64,4	10.704,8	30.585,1	199,0	4.921,1	14.060,2		
	Ton.	Miles de \$	Miles de u\$s	Ton.	Miles de \$	Miles de u\$s	Ton.	Miles de \$	Miles de u\$s		
E. 1970 *	679.652	397.459	113.559	57.428	95.816	27.376	314.411	77.828	22.237		
F. » *	879.190	457.026	130.579	59.745	101.083	28.881	511.457	116.216	33.204		
M. » *	1.784.900	625.533	178.724	60.846	101.440	28.983	1.440.029	276.014	78.861		
	<b>Sección III</b>			<b>Sección IV</b>			<b>Sección V</b>				
1968	348,3	24.622,7	70.351,4	1.910,7	89.572,1	256.229,6	1.308,8	6.912,8	19.750,7		
1969	438,7	30.490,1	87.114,5	1.915,0	88.752,3	253.577,8	472,6	4.729,9	13.514,0		
M. 1969	34,7	2.280,2	6.514,7	131,6	7.144,7	20.413,4	16,1	233,1	666,1		
A. »	44,7	2.898,4	8.281,1	141,8	7.365,1	21.043,2	35,1	287,3	820,9		
M. »	43,2	2.898,1	8.280,2	172,3	6.665,0	19.043,0	10,7	217,3	620,8		
J. »	26,5	2.184,8	6.242,4	178,2	8.560,1	24.457,3	63,6	411,7	1.176,2		
J. »	37,0	2.912,7	8.321,9	156,8	7.565,0	21.614,4	13,8	326,6	933,1		
A. »	32,5	2.445,8	6.988,0	112,7	6.527,5	18.649,9	28,9	350,8	1.002,1		
S. »	41,5	2.893,9	8.268,3	179,0	7.145,5	20.415,6	12,6	428,9	1.225,4		
O. »	41,6	2.901,6	8.290,3	196,7	8.562,2	24.463,5	51,9	518,0	1.479,9		
N. »	30,1	2.307,5	6.592,7	132,4	6.667,3	19.049,5	14,5	349,7	999,2		
D. »	39,0	2.435,6	6.958,9	155,2	7.720,9	22.059,8	81,5	672,9	1.922,5		
	Ton.	Miles de \$	Miles de u\$s	Ton.	Miles de \$	Miles de u\$s	Ton.	Miles de \$	Miles de u\$s		
E. 1970 *	32.155	23.453	6.701	173.170	75.158	21.474	37.907	3.806	1.087		
F. » *	46.108	33.488	9.568	178.205	78.682	22.481	20.357	2.441	697		
M. » *	43.930	31.882	9.109	168.961	89.934	25.696	15.877	3.385	967		
	<b>Sección VI</b>			<b>Sección VII</b>			<b>Sección VIII</b>				
1968	186,0	16.811,1	48.035,9	10,7	2.319,5	6.627,2	213,1	26.797,6	76.574,2		
1969	176,7	19.935,9	56.959,4	23,0	4.109,7	11.742,0	225,8	36.286,8	103.676,4		
M. 1969	13,1	1.354,1	3.868,8	2,0	271,0	774,2	18,6	2.815,8	8.045,3		
A. »	20,6	2.083,7	5.953,4	1,7	315,1	900,2	20,2	3.102,6	8.864,5		
M. »	10,7	1.557,9	4.451,2	2,1	397,9	1.136,8	20,3	3.228,9	9.225,5		
J. »	10,8	1.589,5	4.541,4	2,7	393,2	1.123,3	14,5	2.528,4	7.224,1		
J. »	15,0	1.581,6	4.518,7	2,2	478,8	1.367,9	18,1	3.062,5	8.750,0		
A. »	11,6	1.885,6	5.387,3	1,9	356,1	1.017,5	20,6	3.403,8	9.725,2		
S. »	17,1	1.638,5	4.681,3	1,3	225,0	642,8	18,0	3.023,1	8.637,4		
O. »	19,3	2.146,6	6.133,0	1,4	195,3	558,0	18,2	3.232,3	9.235,1		
N. »	16,8	1.575,2	4.500,7	1,9	352,7	1.007,7	18,9	3.202,0	9.148,5		
D. »	12,0	1.559,4	4.455,4	2,3	632,6	1.807,5	16,1	3.081,1	8.803,1		
	Ton.	Miles de \$	Miles de u\$s	Ton.	Miles de \$	Miles de u\$s	Ton.	Miles de \$	Miles de u\$s		
E. 1970 *	19.654	15.481	4.423	1.828	3.220	920	21.741	37.022	10.578		
F. » *	13.582	18.188	5.197	2.446	4.425	1.264	22.907	37.805	10.801		
M. » *	11.170	15.496	4.427	2.228	3.703	1.058	15.569	31.657	9.045		



## Estadística comercial

## EXPORTACION

## Secciones según N.A.B.

Período	Valor			Valor			Valor		
	Cantidad	Millones de m\$ <sup>n</sup>	Miles de u\$ <sup>s</sup>	Cantidad	Millones de m\$ <sup>n</sup>	Miles de u\$ <sup>s</sup>	Cantidad	Millones de m\$ <sup>n</sup>	Miles de u\$ <sup>s</sup>
	<b>Sección IX</b>			<b>Sección X</b>			<b>Sección XI</b>		
	Miles de t	Millones de m\$ <sup>n</sup>	Miles de u\$ <sup>s</sup>	Miles de t	Millones de m\$ <sup>n</sup>	Miles de u\$ <sup>s</sup>	Miles de t	Millones de m\$ <sup>n</sup>	Miles de u\$ <sup>s</sup>
1968	2,7	83,7	239,0	12,4	5.872,3	16.875,3	148,1	39.911,7	114.409,4
1969	4,3	115,8	330,9	17,5	7.576,0	21.650,1	116,4	36.374,3	103.967,7
M. 1969	0,1	4,1	11,8	1,4	501,1	1.431,8	10,6	3.250,2	9.293,8
A. »	0,3	6,3	18,0	1,4	519,4	1.483,9	10,3	2.880,3	8.243,3
M. »	0,8	20,0	57,1	1,9	658,6	1.881,8	10,3	3.171,0	9.066,3
J. »	0,6	13,9	39,8	1,3	642,1	1.834,7	10,2	3.063,4	8.752,6
J. »	—	1,4	4,0	1,7	737,0	2.108,0	8,4	2.853,9	8.155,7
A. »	—	0,7	2,1	1,8	826,1	2.360,8	6,2	2.105,6	6.016,0
S. »	0,2	5,7	16,4	0,9	674,8	1.929,8	4,8	1.452,8	4.150,8
O. »	0,1	3,6	10,3	2,1	815,4	2.329,6	5,7	1.966,0	5.617,1
N. »	0,2	1,9	5,5	1,8	624,5	1.784,3	8,9	3.044,6	8.698,8
D. »	0,1	2,7	7,7	1,2	654,9	1.871,2	12,1	3.506,8	10.019,5
	Ton.	Millones de \$	Millones de u\$ <sup>s</sup>	Ton.	Millones de \$	Millones de u\$ <sup>s</sup>	Ton.	Millones de \$	Millones de u\$ <sup>s</sup>
E. 1970 *	100	34	10	819	4.768	1.362	12.055	39.656	11.330
F. » *	8	3	1	862	3.535	1.010	13.260	42.762	12.218
M. » *	35	18	5	1.935	5.339	1.525	12.443	41.646	11.899
	<b>Sección XII</b>			<b>Sección XIII</b>			<b>Sección XIV</b>		
	Miles de t	Millones de m\$ <sup>n</sup>	Miles de u\$ <sup>s</sup>	Miles de t	Millones de m\$ <sup>n</sup>	Miles de u\$ <sup>s</sup>	Miles de t	Millones de m\$ <sup>n</sup>	Miles de u\$ <sup>s</sup>
1968	—	76,6	218,8	6,3	355,7	1.016,2	—	427,3	1.220,9
1969	0,1	148,6	423,3	11,0	640,6	1.830,3	—	28,7	82,1
M. 1969	—	1,5	4,2	1,4	57,1	163,2	—	8,6	24,5
A. »	—	8,1	23,1	0,9	38,7	110,5	—	—	—
M. »	—	12,5	35,8	1,3	52,6	150,4	—	0,2	0,5
J. »	—	8,4	23,9	0,7	37,8	107,9	—	—	—
J. »	—	13,9	39,8	0,3	54,0	154,3	—	—	—
A. »	—	19,3	55,2	1,0	70,7	201,9	—	10,0	28,5
S. »	—	25,1	71,7	0,7	46,2	132,0	—	—	—
O. »	—	15,0	42,9	1,3	86,9	248,3	—	—	0,1
N. »	—	17,0	48,6	0,2	24,6	70,4	—	0,3	0,7
D. »	—	6,6	18,8	1,9	113,8	325,2	—	3,3	9,4
	Ton.	Millones de \$	Millones de u\$ <sup>s</sup>	Ton.	Millones de \$	Millones de u\$ <sup>s</sup>	Ton.	Millones de \$	Millones de u\$ <sup>s</sup>
E. 1970 *	10	194	55	975	491	140	—	2	1
F. » *	4	45	13	779	579	165	—	—	—
M. » *	6	86	25	1.084	650	186	—	—	—
	<b>Sección XV</b>			<b>Sección XVI</b>			<b>Sección XVII</b>		
	Miles de t	Millones de m\$ <sup>n</sup>	Miles de u\$ <sup>s</sup>	Miles de t	Millones de m\$ <sup>n</sup>	Miles de u\$ <sup>s</sup>	Miles de t	Millones de m\$ <sup>n</sup>	Miles de u\$ <sup>s</sup>
1968	256,3	11.371,7	32.490,5	9,5	10.641,1	30.403,2	2,9	1.805,8	5.159,4
1969	212,9	11.636,0	33.245,6	17,6	14.436,4	41.246,8	4,4	3.468,5	9.910,0
M. 1969	8,0	525,9	1.502,6	0,8	859,4	2.455,3	0,5	249,4	712,5
A. »	14,8	837,9	2.394,0	1,6	1.236,5	3.532,7	0,3	273,9	782,6
M. »	21,6	931,5	2.661,4	1,2	1.099,9	3.142,6	0,2	164,6	470,1
J. »	26,9	1.133,9	3.239,7	1,0	1.199,4	3.426,7	0,5	291,7	833,4
J. »	18,3	1.004,1	2.869,0	4,9	1.080,9	3.088,3	0,4	309,6	884,6
A. »	14,3	836,8	2.390,9	1,1	1.299,4	3.712,5	0,3	613,1	1.751,6
S. »	21,4	1.296,5	3.704,3	1,1	1.510,5	4.315,6	0,3	183,2	523,5
O. »	46,4	2.317,0	6.620,0	1,5	1.507,7	4.307,7	0,3	234,0	668,6
N. »	6,4	458,5	1.309,9	1,5	1.514,2	4.326,3	0,5	421,3	1.203,7
D. »	13,0	1.100,8	3.145,2	1,5	1.443,3	4.123,9	0,4	304,6	870,2
	Ton.	Millones de \$	Millones de u\$ <sup>s</sup>	Ton.	Millones de \$	Millones de u\$ <sup>s</sup>	Ton.	Millones de \$	Millones de u\$ <sup>s</sup>
E. 1970 *	6.072	6.250	1.786	890	10.786	3.081	286	1.948	557
F. » *	7.871	5.623	1.607	1.010	8.401	2.400	430	2.569	734
M. » *	9.118	8.230	2.352	1.035	12.696	3.627	430	2.464	704



**EXPORTACION**

**Secciones según N.A.B.**

Período	Valor			Cantidad	Valor			Cantidad	Valor			
	Cantidad	Valor			Cantidad	Valor			Cantidad	Valor		
	<b>Sección XVIII</b>						<b>Sección XIX</b>			<b>Sección XX</b>		
	Miles de t	Millones de m\$ <sup>n</sup>	Miles de u\$ <sup>s</sup>	Miles de t	Millones de m\$ <sup>n</sup>	Miles de u\$ <sup>s</sup>	Miles de t	Millones de m\$ <sup>n</sup>	Miles de u\$ <sup>s</sup>			
1968	0,4	567,3	1.620,9	—	6,7	19,3	0,1	56,4	161,3			
1969	0,7	1.117,7	3.193,4	—	9,1	25,9	0,2	151,0	431,5			
M. 1969	—	46,6	133,0	—	2,5	7,3	—	10,3	29,5			
A. »	0,1	117,8	336,6	—	0,1	0,2	—	21,5	61,4			
M. »	0,3	119,1	340,3	—	2,6	7,3	—	5,0	14,2			
J. »	—	95,2	272,0	—	0,1	0,3	—	5,2	15,0			
J. »	—	82,7	236,2	—	0,2	0,4	—	11,8	33,7			
A. »	—	98,1	280,2	—	0,4	1,1	—	8,4	24,1			
S. »	0,1	155,8	445,2	—	0,4	1,1	—	12,0	34,2			
O. »	—	101,0	288,5	—	0,2	0,7	—	27,0	77,1			
N. »	—	117,5	335,6	—	0,1	0,4	—	15,8	45,1			
D. »	—	80,2	229,2	—	0,2	0,5	—	20,7	59,0			
	Ton.	Miles de \$	Miles de u\$ <sup>s</sup>	Ton.	Miles de \$	Miles de u\$ <sup>s</sup>	Ton.	Miles de \$	Miles de u\$ <sup>s</sup>			
E. 1970 *	74	1.245	356	—	14	4	50	205	59			
F. » *	127	992	284	—	17	5	10	97	28			
M. » *	130	544	155	1	6	2	11	100	29			

**Sección XXI**

**Encomiendas menores y muestrarios**

Período	Sección XXI			Encomiendas menores y muestrarios		
	Miles de t	Millones de m\$ <sup>n</sup>	Miles de u\$ <sup>s</sup>	Miles de t	Millones de m\$ <sup>n</sup>	Miles de u\$ <sup>s</sup>
1968	—	2,0	5,7	0,5	110,4	315,3
1969	—	1,0	3,0	0,4	119,5	341,3
M. 1969	—	0,3	0,8	—	7,8	22,4
A. »	—	—	—	—	8,4	23,9
M. »	—	—	—	—	7,2	20,4
J. »	—	—	—	—	8,1	23,2
J. »	—	0,4	1,1	—	10,6	30,2
A. »	—	0,2	0,5	—	10,7	30,7
S. »	—	—	—	—	13,9	39,7
O. »	—	—	0,1	—	12,4	35,5
N. »	—	—	—	—	13,8	39,5
D. »	—	0,1	0,2	—	11,1	31,8
	Ton.	Miles de \$	Miles de u\$ <sup>s</sup>	Ton.	Miles de \$	Miles de u\$ <sup>s</sup>
E. 1970 *	—	—	—	26	81	23
F. » *	—	—	—	21	73	21
M. » *	—	1	—	64	242	69

**Cantidad y valor de artículos principales**

Indice, base 1956 = 100

**Productos de la ganadería**

Período	Carne vacuna con hueso								Carne ovina congelada, corderos y borregos		Corned beef	
	Enfriada y congelada, tipo enfriada; cuartos delanteros y traseros		Congelada, tipo continente		Cantidad	Valor	Cantidad	Valor	Cantidad	Valor	Cantidad	Valor
	Cantidad	Valor	Cantidad	Valor								
1968	14,3	25,7	154,1	213,1	25,2	28,5	108,4	147,2				
1969	30,9	51,0	185,7	253,9	39,3	46,2	105,0	136,4				
M. 1969	27,5	43,6	109,6	184,1	31,4	34,4	132,7	175,0				
A. »	31,5	49,4	173,5	248,8	31,0	33,2	124,6	164,4				
M. »	36,1	58,8	197,0	271,6	19,9	22,4	70,4	90,0				
J. »	52,3	82,2	220,7	295,3	17,0	17,9	138,4	182,5				
J. »	46,7	77,2	187,0	249,1	17,0	20,3	108,2	137,4				
A. »	40,0	67,4	318,0	427,4	37,7	45,0	108,2	137,9				
S. »	24,3	44,2	225,0	306,5	57,0	72,1	90,8	114,4				
O. »	29,0	48,7	182,7	245,2	69,9	84,0	103,7	133,0				
N. »	18,2	31,7	196,8	260,5	51,6	63,2	81,0	102,0				
D. »	15,4	28,4	95,5	115,9	68,3	83,0	131,4	169,3				
E. 1970 *	11,1	20,7	211,3	274,5	50,3	65,1	103,1	131,1				
F. » *	11,4	22,9	170,6	219,0	40,0	50,3	103,1	135,1				
M. » *	9,5	21,1	198,8	264,6	17,6	23,2	123,1	153,2				

## Estadística comercial

## EXPORTACION

## Cantidad y valor de artículos principales

Indice, base 1956 = 100

## Productos de la ganadería

Período	Productos de la ganadería							
	Extracto de carne		Carne vac. congel. p/manuf.		Cueros vacunos salados		Lana sucia	
	Cantidad	Valor	Cantidad	Valor	Cantidad	Valor	Cantidad	Valor
1968	89,6	120,4	165,2	204,2	91,6	84,0	90,6	61,7
1969	89,5	119,7	238,4	270,4	97,0	138,0	68,5	51,8
M. 1969	100,5	134,6	217,1	243,6	97,9	99,6	83,3	64,3
A. »	109,7	146,9	258,4	294,8	99,8	109,2	66,3	47,9
M. »	57,3	76,5	214,9	245,4	107,9	123,6	69,1	51,9
J. »	63,0	84,4	220,3	245,6	70,1	82,2	64,1	49,2
J. »	134,0	179,4	214,0	241,2	100,1	120,8	55,9	44,3
A. »	76,2	100,0	287,1	325,3	110,3	130,7	24,9	19,1
S. »	90,3	120,9	273,8	308,0	96,6	115,3	19,6	15,0
O. »	84,2	112,7	244,2	281,3	91,7	111,6	29,6	25,1
N. »	119,0	159,4	214,4	246,8	95,2	116,3	63,1	50,0
D. »	77,3	103,4	265,4	309,4	67,3	82,2	90,8	65,1
E. 1970 *	102,2	136,9	205,8	234,6	119,1	142,3	92,9	70,3
F. » *	76,5	102,5	252,3	289,6	124,4	146,3	119,5	93,9
M. » *	73,5	99,1	261,6	303,7	60,3	71,9	110,1	80,5

Período	Productos de la ganadería				Productos de la agricultura			
	Lana lavada, carbonizada y cardada		Caseína láctica		Trigo		Maíz	
	Cantidad	Valor	Cantidad	Valor	Cantidad	Valor	Cantidad	Valor
1968	396,3	204,9	56,7	61,8	95,9	89,8	271,5	221,0
1969	316,5	188,3	38,6	41,6	92,8	89,4	377,9	307,6
M. 1969	323,0	195,4	48,4	53,9	104,4	102,9	619,5	489,4
A. »	356,3	212,7	51,6	57,4	93,1	89,7	694,6	539,0
M. »	375,4	227,5	48,0	54,6	64,0	63,0	839,2	655,4
J. »	317,6	183,9	36,5	32,1	62,7	60,4	573,2	462,0
J. »	286,7	180,6	33,4	37,6	71,6	68,4	517,0	432,2
A. »	309,0	182,9	25,6	28,5	67,0	63,0	310,7	269,4
S. »	207,7	121,1	19,5	20,5	77,5	74,1	321,3	290,1
O. »	186,7	113,5	33,4	38,0	65,4	60,6	123,6	115,4
N. »	302,5	178,5	18,1	20,5	64,4	59,4	33,3	32,2
D. »	346,7	202,1	41,6	46,5	47,0	42,4	70,4	67,2
E. 1970 *	416,8	246,3	28,5	32,9	84,9	81,0	83,6	79,3
F. » *	342,7	210,4	47,8	56,5	129,4	120,5	50,2	42,2
M. » *	348,2	217,3	33,6	40,1	112,4	103,5	770,0	629,1

## EXPORTACION

## Cantidad y valor de artículos principales

Indice, base 1956 = 100

Período	Productos de la agricultura							
	Avena sin despuntar		Cebada		Afrecho y afrechillo		Expeller de lino	
	Cantidad	Valor	Cantidad	Valor	Cantidad	Valor	Cantidad	Valor
1968	111,7	98,0	31,2	32,4	30,9	34,3	248,5	273,9
1969	45,0	38,2	35,9	30,8	16,0	16,5	242,0	267,6
M. 1969	58,5	49,9	29,8	29,9	9,8	10,7	268,8	296,5
A. »	2,8	2,4	18,8	20,2	10,5	11,4	262,9	289,2
M. »	24,0	21,4	3,5	4,7	18,4	19,7	324,3	358,0
J. »	19,5	16,6	4,2	6,2	20,9	21,0	159,7	177,1
J. »	7,1	7,7	9,5	8,2	13,6	15,9	203,8	225,4
A. »	2,6	2,3	7,3	10,4	30,0	28,9	125,6	139,0
S. »	4,8	4,3	8,1	7,8	10,3	9,9	156,5	173,1
O. »	2,7	2,5	32,2	27,0	25,8	24,8	321,4	358,7
N. »	6,9	6,5	—	—	7,0	6,8	106,3	119,0
D. »	0,9	0,8	1,6	2,3	5,7	5,6	139,9	155,6
E. 1970 *	71,5	56,2	1,0	1,5	3,6	3,3	229,9	253,8
F. » *	84,6	67,0	1,4	1,4	12,0	12,0	386,2	429,4
M. » *	53,0	41,9	12,7	12,7	5,9	5,4	160,5	177,4

Período	Productos de la agricultura						Productos forestales	
	Aceite de lino		Aceite de maní		Frutas frescas: manzanas		Extracto de quebracho	
	Cantidad	Valor	Cantidad	Valor	Cantidad	Valor	Cantidad	Valor
1968	128,9	76,3	21.462,2	15.731,8	422,3	419,8	89,3	68,4
1969	241,9	159,4	13.624,8	11.376,7	397,5	415,4	83,8	71,8
M. 1969	236,9	156,1	6.053,5	4.503,8	1.447,9	1.327,7	85,2	71,7
A. »	476,9	313,3	21,0	21,3	1.266,3	1.342,3	154,2	128,1
M. »	280,5	184,0	28.305,6	23.238,9	689,2	769,1	49,7	43,0
J. »	113,5	75,0	27.106,4	22.769,4	201,0	215,9	50,7	45,7
J. »	339,6	227,9	20.122,4	16.560,7	206,9	222,2	75,4	64,6
A. »	218,6	147,8	12.632,9	10.712,7	210,3	237,2	66,3	56,5
S. »	156,0	104,5	25.564,5	22.982,5	179,2	221,3	112,7	95,7
O. »	262,6	174,6	3.751,6	3.095,1	198,8	241,9	117,1	102,2
N. »	271,5	170,5	12.039,0	11.701,9	89,4	112,7	77,8	68,5
D. »	129,6	85,4	9.084,7	7.067,9	34,2	43,5	69,2	62,6
E. 1970 *	227,4	149,2	3.970,2	4.065,5	2,7	3,8	64,6	59,0
F. » *	448,5	294,2	515,8	464,2	256,8	294,8	58,6	54,3
M. » *	442,1	285,6	—	—	724,7	852,2	67,1	62,1

## Estadística comercial

## 3. — IMPORTACION

## Total general y secciones según N.A.B.

Período	Valor			Valor			Valor		
	Cantidad	Valor	Cantidad	Valor	Cantidad	Valor	Cantidad	Valor	
	<b>Total general</b>			<b>Sección I</b>			<b>Sección II</b>		
	Miles de t	Millones de m\$ <sup>n</sup>	Miles de u\$ <sup>s</sup>	Miles de t	Millones de m\$ <sup>n</sup>	Miles de u\$ <sup>s</sup>	Miles de t	Millones de m\$ <sup>n</sup>	Miles de u\$ <sup>s</sup>
1968	8.406,8	409.216,1	1.169.188,7	13,5	2.305,3	6.586,5	237,2	15.513,2	44.323,5
1969	11.480,0	551.631,9	1.576.090,7	6,1	1.692,3	4.835,3	647,2	30.543,4	87.267,0
M. 1969	893,3	40.350,3	115.286,5	0,8	163,4	466,9	22,4	1.723,4	4.924,0
A. »	1.059,9	50.184,6	143.384,4	0,3	131,4	375,5	20,6	1.566,8	4.476,7
M. »	743,6	44.963,0	128.465,6	0,5	104,6	298,9	19,9	1.715,3	4.900,9
J. »	928,0	40.277,0	115.077,1	0,5	120,4	344,0	18,7	1.433,1	4.094,6
J. »	916,6	46.741,0	133.545,6	0,4	113,1	323,1	18,5	1.839,7	5.256,2
A. »	1.074,2	48.115,5	137.472,8	0,3	72,9	208,3	21,5	2.185,3	6.243,6
S. »	1.253,3	56.539,9	161.542,5	0,5	134,8	385,2	189,5	5.877,6	16.793,0
O. »	1.500,5	58.249,5	166.427,2	0,5	122,3	349,5	183,4	6.041,1	17.260,2
N. »	1.132,7	50.344,8	143.842,2	0,6	167,1	477,5	92,1	3.688,9	10.539,8
D. »	784,5	45.115,1	128.900,2	0,7	168,1	480,4	25,7	2.093,9	5.982,6
	Ton.	Miles de \$	Miles de u\$ <sup>s</sup>	Ton.	Miles de \$	Miles de u\$ <sup>s</sup>	Ton.	Miles de \$	Miles de u\$ <sup>s</sup>
E. 1970 *	1.067.486	494.169	141.190	415	1.887	539	25.564	19.617	5.605
F. » *	585.367	346.215	98.917	458	2.069	591	17.988	15.151	4.329
M. » *	713.258	467.269	133.504	1.197	1.918	548	18.930	17.014	4.861
	<b>Sección III</b>			<b>Sección IV</b>			<b>Sección V</b>		
	Miles de t	Millones de m\$ <sup>n</sup>	Miles de u\$ <sup>s</sup>	Miles de t	Millones de m\$ <sup>n</sup>	Miles de u\$ <sup>s</sup>	Miles de t	Millones de m\$ <sup>n</sup>	Miles de u\$ <sup>s</sup>
1968	5,3	817,3	2.335,2	28,6	5.946,5	16.990,0	5.171,3	37.380,4	106.801,0
1969	4,2	633,6	1.810,2	30,7	7.162,5	20.464,3	6.903,6	46.859,8	133.885,1
M. 1969	0,2	34,9	99,8	1,7	521,1	1.488,9	537,0	3.456,9	9.876,8
A. »	0,3	43,3	123,7	2,6	542,8	1.551,0	577,7	3.827,8	10.936,5
M. »	0,7	98,5	281,4	1,9	519,8	1.485,1	411,2	3.225,6	9.216,0
J. »	0,2	40,2	114,7	1,7	390,1	1.114,6	593,1	4.633,1	13.237,5
J. »	0,5	61,5	175,7	2,8	662,0	1.891,3	519,5	3.736,2	10.675,0
A. »	0,3	44,9	128,2	2,3	546,7	1.562,0	780,5	4.862,8	13.893,6
S. »	0,4	61,7	176,4	3,3	668,4	1.909,6	680,1	4.067,2	11.620,5
O. »	0,6	80,6	230,3	2,0	693,4	1.981,0	951,9	5.943,8	16.982,3
N. »	0,3	41,3	118,0	2,8	472,1	1.349,0	700,4	4.740,9	13.545,5
D. »	0,2	38,3	109,4	4,2	698,7	1.996,4	454,2	3.082,7	8.807,8
	Ton.	Miles de \$	Miles de u\$ <sup>s</sup>	Ton.	Miles de \$	Miles de u\$ <sup>s</sup>	Ton.	Miles de \$	Miles de u\$ <sup>s</sup>
E. 1970 *	434	634	181	3.863	8.344	2.384	644.110	44.815	12.804
F. » *	483	610	174	3.719	6.236	1.782	334.856	19.951	5.700
M. » *	612	810	231	2.276	5.501	1.572	329.667	22.416	6.405



## IMPORTACION

## Secciones según N.A.B.

Período	Sección VI			Sección VII			Sección VIII		
	Cantidad	Valor		Cantidad	Valor		Cantidad	Valor	
	Miles de t	Millones de m\$ <sup>n</sup>	Miles de u\$ <sup>s</sup>	Miles de t	Millones de m\$ <sup>n</sup>	Miles de u\$ <sup>s</sup>	Miles de t	Millones de m\$ <sup>n</sup>	Miles de u\$ <sup>s</sup>
1968	464,5	56.239,0	160.682,7	61,9	14.788,2	42.252,1	0,2	264,8	756,5
1969	520,4	64.624,8	184.642,3	79,4	19.146,9	54.705,4	0,2	365,8	1.045,1
M. 1969	29,5	4.951,8	14.148,0	6,8	1.560,3	4.458,1	—	20,9	59,6
A. »	44,2	5.545,3	15.843,6	5,9	1.492,3	4.263,8	—	29,1	83,1
M. »	40,2	5.650,0	16.142,8	7,5	1.829,8	5.228,1	—	31,1	88,8
J. »	48,4	4.877,2	13.934,8	6,8	1.559,7	4.456,2	—	14,0	40,0
J. »	47,5	5.166,1	14.760,2	6,1	1.583,1	4.523,2	—	63,3	180,9
A. »	35,9	5.782,0	16.520,0	7,1	1.764,5	5.041,3	—	38,1	108,9
S. »	57,2	6.126,9	17.505,4	6,2	1.517,4	4.335,6	—	53,6	153,1
O. »	45,8	6.242,5	17.835,6	7,7	1.962,4	5.607,0	—	19,2	54,9
N. »	30,3	5.369,4	15.341,1	7,0	1.674,1	4.783,0	—	37,7	107,7
D. »	57,8	5.810,1	16.600,4	6,0	1.478,9	4.225,3	—	28,0	80,0
	Ton.	Miles de \$	Miles de u\$ <sup>s</sup>	Ton.	Miles de \$	Miles de u\$ <sup>s</sup>	Ton.	Miles de \$	Miles de u\$ <sup>s</sup>
E. 1970 *	40.576	53.572	15.306	6.315	14.778	4.222	29	616	176
F. » *	31.473	42.332	12.095	4.658	11.831	3.380	10	172	49
M. » *	41.201	57.545	16.441	5.181	13.687	3.911	15	157	45

Período	Sección IX			Sección X			Sección XI		
	Cantidad	Valor		Cantidad	Valor		Cantidad	Valor	
	Miles de t	Millones de m\$ <sup>n</sup>	Miles de u\$ <sup>s</sup>	Miles de t	Millones de m\$ <sup>n</sup>	Miles de u\$ <sup>s</sup>	Miles de t	Millones de m\$ <sup>n</sup>	Miles de u\$ <sup>s</sup>
1968	681,6	21.941,5	62.690,1	440,5	30.048,7	85.853,5	50,3	11.589,9	33.114,2
1969	705,1	27.750,4	79.287,0	505,1	36.435,6	104.101,8	54,8	13.181,9	37.662,6
M. 1969	46,3	1.762,3	5.035,2	32,4	2.430,3	6.943,6	3,4	941,4	2.689,6
A. »	73,2	2.867,5	8.192,8	40,0	2.802,1	8.006,1	4,1	1.032,2	2.949,2
M. »	67,4	2.688,5	7.681,5	37,0	2.771,6	7.918,8	2,8	833,1	2.380,2
J. »	72,3	2.760,5	7.887,1	32,6	2.288,1	6.537,5	2,5	770,2	2.200,5
J. »	52,3	2.267,5	6.478,5	45,3	3.078,5	8.795,6	7,6	1.462,8	4.179,4
A. »	38,2	1.549,2	4.426,4	41,4	3.038,4	8.681,0	6,9	1.425,1	4.071,7
S. »	60,2	2.569,6	7.341,7	50,4	3.599,1	10.283,1	3,4	863,6	2.467,5
O. »	61,1	2.606,2	7.446,2	47,0	3.402,9	9.722,6	5,9	1.443,4	4.124,1
N. »	60,1	2.431,0	6.945,6	41,8	6.268,4	9.338,3	4,3	1.133,4	3.238,2
D. »	71,6	2.821,5	8.061,3	46,7	3.379,6	9.655,9	3,2	890,7	2.545,0
	Ton.	Miles de \$	Miles de u\$ <sup>s</sup>	Ton.	Miles de \$	Miles de u\$ <sup>s</sup>	Ton.	Miles de \$	Miles de u\$ <sup>s</sup>
E. 1970 *	49.864	20.028	5.722	49.565	35.342	10.098	7.078	14.341	4.097
F. » *	36.371	12.652	3.615	36.908	26.618	7.605	3.763	8.221	2.349
M. » *	56.509	23.177	6.622	37.803	30.163	8.618	3.423	9.751	2.786

## Estadística comercial

## IMPORTACION

## Secciones según N.A.B.

Período	Cantidad	Valor		Cantidad	Valor		Cantidad	Valor		
		<b>Sección XII</b>			<b>Sección XIII</b>			<b>Sección XIV</b>		
	Miles de t	Millones de m\$ñ	Miles de u\$s	Miles de t	Millones de m\$ñ	Miles de u\$s	Miles de t	Millones de m\$ñ	Miles de u\$s	
1968	0,1	131,9	376,8	30,9	5.338,3	15.252,3	—	210,1	600,3	
1969	0,2	259,8	742,3	38,1	6.614,2	18.897,8	0,1	2.168,0	6.194,3	
M. 1969	—	16,0	45,6	2,5	450,9	1.288,3	—	47,4	135,4	
A. »	—	28,1	80,3	4,3	732,1	2.091,7	—	123,9	354,1	
M. »	—	18,1	51,8	4,2	668,8	1.911,0	—	126,6	361,7	
J. »	—	15,9	45,5	2,8	461,7	1.319,1	—	163,3	466,7	
J. »	—	29,6	84,7	2,9	536,9	1.534,0	—	194,3	555,1	
A. »	—	19,2	54,8	2,8	521,8	1.490,8	—	243,4	695,4	
S. »	—	25,5	72,8	2,9	584,3	1.669,4	—	280,5	801,5	
O. »	—	23,5	67,2	5,5	778,6	2.224,7	—	359,0	1.025,9	
N. »	—	28,1	80,4	3,0	573,4	1.638,3	—	328,6	938,8	
D. »	—	34,2	97,7	3,0	517,6	1.478,8	—	278,5	795,6	
	Ton.	Miles de \$	Miles de u\$s	Ton.	Miles de \$	Miles de u\$s	Ton.	Miles de \$	Miles de u\$s	
E. 1970 *	13	294	84	2.720	5.726	1.636	6	3.473	992	
F. » *	10	181	52	2.365	3.671	1.049	1	843	241	
M. » *	25	329	94	3.646	5.829	1.665	5	2.294	655	
		<b>Sección XV</b>			<b>Sección XVI</b>			<b>Sección XVII</b>		
	Miles de t	Millones de m\$ñ	Miles de u\$s	Miles de t	Millones de m\$ñ	Miles de u\$s	Miles de t	Millones de m\$ñ	Miles de u\$s	
1968	1.085,3	69.915,4	199.758,2	85,3	95.479,5	272.798,6	44,8	28.245,8	80.702,4	
1969	1.798,2	112.260,5	320.744,4	113,7	128.914,8	368.327,6	65,8	35.164,6	100.470,2	
M. 1969	197,4	9.842,7	28.121,9	8,9	9.238,8	26.396,6	3,6	2.088,0	5.965,8	
A. »	269,8	12.012,2	34.320,6	12,4	13.555,8	38.730,8	3,7	2.278,6	6.510,4	
M. »	133,4	8.398,1	23.994,6	10,4	11.509,4	32.884,0	5,8	3.557,5	10.164,4	
J. »	136,2	7.907,0	22.591,5	8,4	9.392,0	26.834,3	3,3	1.983,8	5.667,9	
J. »	196,6	10.444,5	29.841,5	10,1	11.003,8	31.439,5	5,8	2.849,8	8.142,1	
A. »	119,2	8.538,5	24.395,6	9,9	11.742,4	33.549,6	7,3	4.238,4	12.109,6	
S. »	178,4	10.909,6	31.170,4	11,3	12.691,7	36.262,0	8,9	4.777,5	13.649,9	
O. »	171,1	11.313,4	32.324,0	9,6	12.240,0	34.971,4	7,8	3.295,3	9.415,2	
N. »	174,8	11.368,8	32.482,4	9,1	10.392,6	29.693,3	5,3	2.841,7	8.119,3	
D. »	97,6	9.143,5	26.124,4	7,1	9.835,7	28.102,1	5,6	2.966,0	8.474,2	
	Ton.	Miles de \$	Miles de u\$s	Ton.	Miles de \$	Miles de u\$s	Ton.	Miles de \$	Miles de u\$s	
E. 1970 *	223.835	127.133	36.324	7.917	104.427	29.836	4.693	25.279	7.223	
F. » *	102.597	73.062	20.875	7.061	94.593	27.026	2.120	15.758	4.502	
M. » *	198.829	115.971	33.135	10.157	124.976	35.707	3.285	23.219	6.634	

## IMPORTACION

## Secciones según N.A.B.

Período	Cantidad			Valor			Cantidad	Valor			Cantidad	Valor						
	Miles de t	Millones de m\$ <sup>n</sup>	Miles de u\$ <sup>s</sup>	Miles de t	Millones de m\$ <sup>n</sup>	Miles de u\$ <sup>s</sup>		Miles de t	Millones de m\$ <sup>n</sup>	Miles de u\$ <sup>s</sup>		Miles de t	Millones de m\$ <sup>n</sup>	Miles de u\$ <sup>s</sup>				
	<b>Sección XVIII</b>						<b>Sección XIX</b>						<b>Sección XX</b>					
1968	2,5	11.345,1	32.414,7	—	88,3	252,2	1,3	1.464,5	4.184,4									
1969	3,4	15.374,7	43.927,6	0,1	105,1	300,2	2,1	2.202,0	6.291,5									
M. 1969	0,2	941,7	2.690,5	—	15,1	43,2	0,1	130,9	373,9									
A. »	0,3	1.396,7	3.990,6	—	11,0	31,5	0,3	154,0	440,1									
M. »	0,2	1.056,1	3.017,5	—	7,6	21,8	0,1	140,9	402,7									
J. »	0,3	1.224,3	3.498,1	—	16,6	47,5	0,2	208,3	595,2									
J. »	0,3	1.382,6	3.950,2	—	11,1	31,8	0,2	242,0	691,5									
A. »	0,3	1.290,6	3.687,5	—	5,8	16,5	0,1	190,6	544,7									
S. »	0,3	1.504,5	4.298,6	—	9,8	28,1	0,2	205,2	586,3									
O. »	0,3	1.406,1	4.017,5	—	4,2	11,9	0,2	260,7	744,7									
N. »	0,3	1.524,6	4.356,1	—	6,8	19,4	0,2	234,5	670,1									
D. »	0,4	1.611,8	4.605,0	—	3,9	11,3	0,2	221,9	634,1									
	Ton.	Miles de \$	Miles de u\$ <sup>s</sup>	Ton.	Miles de \$	Miles de u\$ <sup>s</sup>	Ton.	Miles de \$	Miles de u\$ <sup>s</sup>									
E. 1970 *	258	12.162	3.475	2	79	23	130	1.528	437									
F. » *	326	10.634	3.038	11	152	44	93	1.384	395									
M. » *	248	10.678	3.051	14	185	53	141	1.548	442									

	<b>Sección XXI</b>			<b>Encomiendas menores y muestrarios</b>		
	Miles de t	Millones de m\$ <sup>n</sup>	Miles de u\$ <sup>s</sup>	Miles de t	Millones de m\$ <sup>n</sup>	Miles de u\$ <sup>s</sup>
1968	—	5,7	16,2	1,6	156,6	447,4
1969	—	32,4	92,5	1,5	138,7	396,3
M. 1969	—	0,2	0,7	0,1	11,9	34,1
A. »	—	0,1	0,4	0,1	11,2	32,1
M. »	—	0,1	0,2	0,1	11,7	33,4
J. »	—	6,0	17,3	0,1	11,4	32,7
J. »	—	—	—	0,1	12,6	36,1
A. »	—	3,0	8,6	0,1	12,2	34,8
S. »	—	—	—	0,1	11,3	32,3
O. »	—	0,1	0,4	0,1	10,7	30,6
N. »	—	11,0	31,5	0,1	10,2	29,1
D. »	—	1,3	3,7	0,1	10,1	28,8
	Ton.	Miles de \$	Miles de u\$ <sup>s</sup>	Ton.	Miles de \$	Miles de u\$ <sup>s</sup>
E. 1970 *	—	2	—	99	93	27
F. » *	—	1	—	96	91	26
M. » *	—	12	3	95	90	26

## Estadística comercial

## INTERCAMBIO COMERCIAL CON PRINCIPALES PAISES

Período	Exportación	Importación	Saldo	Exportación	Importación	Saldo
	<b>TOTAL GENERAL</b>			<b>TOTAL AMERICA</b>		
	Millones de m\$					
1968	478.178,8	409.216,1	+ 68.962,7	179.507,6	206.643,4	— 27.135,8
1969	564.212,5	551.631,9	+ 12.580,6	183.717,0	275.451,4	— 91.734,4
M. 1969	52.256,2	40.350,3	+ 11.905,9	15.666,7	19.540,9	— 3.874,2
A. »	55.526,3	50.184,6	+ 5.341,7	15.777,2	25.838,9	— 10.061,7
M. »	53.731,0	44.963,0	+ 8.768,0	13.644,6	22.594,0	— 8.949,4
J. »	50.300,1	40.277,0	+ 10.023,1	17.034,4	21.846,7	— 4.812,3
J. »	47.202,2	46.741,0	+ 461,2	15.417,4	23.825,7	— 8.408,3
A. »	44.834,8	48.115,5	— 3.280,7	16.276,0	23.781,8	— 7.505,8
S. »	45.218,2	56.539,9	— 11.321,7	14.731,2	27.539,0	— 12.807,8
O. »	44.714,3	58.249,5	— 13.535,2	17.728,6	31.345,8	— 13.617,2
N. »	36.192,4	50.344,8	— 14.152,4	13.721,6	24.249,4	— 10.527,8
D. »	38.977,5	45.115,1	— 6.137,6	15.669,5	21.384,8	— 5.715,3
	Miles de \$					
E. 1970 *	397.459	494.169	— 96.710	113.856	258.406	— 144.550
F. » *	457.026	346.215	+ 110.811	128.791	168.693	— 39.902
M. » *	625.533	467.269	+ 158.264	165.635	236.831	— 71.196
	<b>BOLIVIA</b>			<b>BRASIL</b>		
	Millones de m\$					
1968	4.713,8	479,0	+ 4.234,8	45.165,5	48.487,3	— 3.321,8
1969	7.795,2	4.096,8	+ 3.698,4	45.540,3	61.065,1	— 15.524,8
M. 1969	434,3	13,4	+ 420,9	4.583,5	4.941,5	— 358,0
A. »	556,9	1.013,6	— 456,7	4.291,4	5.340,8	— 1.049,4
M. »	362,4	39,0	+ 323,4	3.437,5	4.980,5	— 1.543,0
J. »	1.235,1	679,4	+ 555,7	3.986,6	4.891,4	— 904,8
J. »	662,8	375,6	+ 287,2	3.535,5	5.165,1	— 1.629,6
A. »	738,5	325,4	+ 413,1	3.631,5	4.858,4	— 1.226,9
S. »	870,9	314,5	+ 556,4	3.949,5	5.961,8	— 2.012,3
O. »	901,4	432,9	+ 468,5	4.206,8	6.904,9	— 2.698,1
N. »	925,1	388,2	+ 536,9	3.392,5	5.280,2	— 1.887,7
D. »	705,2	494,0	+ 211,2	2.792,6	5.361,3	— 2.568,7
	Miles de \$					
E. 1970 *	3.380	4.095	— 715	25.626	54.426	— 28.800
F. » *	4.789	4.335	+ 454	31.142	36.097	— 4.955
M. » *	4.245	1.988	+ 2.257	45.532	50.354	— 4.822
	<b>CANADA</b>			<b>COLOMBIA</b>		
	Millones de m\$					
1968	1.686,3	12.231,0	— 10.544,7	3.270,5	1.907,8	+ 1.362,7
1969	2.298,0	21.423,0	— 19.125,0	3.270,8	3.285,2	— 14,4
M. 1969	117,1	1.323,9	— 1.206,8	320,8	488,8	— 168,0
A. »	178,6	1.856,1	— 1.677,5	83,2	275,5	— 192,3
M. »	134,7	1.807,1	— 1.672,4	256,1	347,0	— 90,9
J. »	304,8	1.526,2	— 1.221,4	315,2	19,2	+ 296,0
J. »	110,4	1.772,7	— 1.662,3	398,7	69,4	+ 329,3
A. »	235,5	2.159,5	— 1.924,0	254,4	398,7	— 144,3
S. »	334,9	2.708,1	— 2.373,2	222,1	317,0	— 94,9
O. »	296,3	1.792,1	— 1.495,8	418,2	264,6	+ 153,6
N. »	154,7	1.075,1	— 920,4	297,2	650,2	— 353,0
D. »	242,8	1.711,9	— 1.469,1	369,6	168,7	+ 200,9
	Miles de \$					
E. 1970 *	1.146	20.115	— 18.969	2.434	3.908	— 1.474
F. » *	769	11.173	— 10.404	1.689	835	+ 854
M. » *	1.055	9.385	— 8.330	4.831	2.926	+ 1.905



## Estadística comercial

## INTERCAMBIO COMERCIAL CON PRINCIPALES PAISES

Período	Exportación	Importación	Saldo	Exportación	Importación	Saldo	Exportación	Importación	Saldo
<b>CHILE</b>									
1968	27.098,2	17.199,2	+ 9.899,0	55.006,3	94.453,5	- 39.447,2	3.968,8	3.927,8	+ 41,0
1969	30.975,0	25.044,3	+ 5.930,7	49.052,9	121.000,0	- 71.947,1	4.931,2	7.538,6	- 2.607,4
M. 1969	1.982,7	1.984,9	- 2,2	3.856,1	7.984,2	- 4.128,1	503,6	365,9	+ 137,7
A. »	2.008,9	2.196,5	- 187,6	4.218,3	12.356,4	- 8.138,1	431,5	335,4	+ 96,1
M. »	2.087,6	1.608,1	+ 479,5	4.135,3	11.389,5	- 7.254,2	418,8	447,8	- 29,0
J. »	2.839,8	1.331,2	+ 1.508,6	4.784,6	10.236,5	- 5.451,9	340,0	350,5	- 10,5
J. »	2.574,0	2.707,7	- 133,7	4.441,6	10.771,8	- 6.330,2	450,3	429,5	+ 20,8
A. »	2.476,6	2.157,0	+ 319,6	4.371,5	10.538,6	- 6.167,1	446,7	615,2	- 168,5
S. »	2.665,2	2.660,0	+ 5,2	3.559,9	10.900,5	- 7.340,6	383,2	1.679,7	- 1.296,5
O. »	3.555,1	2.283,9	+ 1.271,2	4.711,6	13.824,5	- 9.112,9	435,1	1.733,8	- 1.298,7
N. »	2.451,9	2.369,8	+ 82,1	3.330,7	10.717,1	- 7.386,4	408,7	450,6	- 41,9
D. »	3.435,1	2.181,1	+ 1.254,0	4.464,7	9.002,4	- 4.537,7	426,3	487,7	- 61,4
<b>ESTADOS UNIDOS</b>									
Millones de m\$									
<b>MEXICO</b>									
Miles de \$									
E. 1970 *	19.333	18.773	+ 560	36.735	127.137	- 90.402	3.798	3.603	+ 195
F. » *	22.941	14.373	+ 8.568	37.831	84.035	- 46.204	4.489	2.376	+ 2.113
M. » *	22.194	20.460	+ 1.734	60.389	124.031	- 63.642	5.351	3.495	+ 1.856
<b>PARAGUAY</b>									
<b>PERU</b>									
Millones de m\$									
<b>URUGUAY</b>									
Miles de \$									
1968	4.475,0	4.753,7	- 278,7	20.220,9	4.848,2	+ 15.372,7	6.515,1	1.222,2	+ 5.292,9
1969	5.351,0	5.558,9	- 207,9	15.731,0	4.949,9	+ 10.781,1	8.028,5	1.287,3	+ 6.741,2
M. 1969	479,6	293,7	+ 185,9	1.569,7	119,0	+ 1.450,7	528,0	81,0	+ 447,0
A. »	379,9	481,9	- 102,0	2.072,1	617,9	+ 1.454,2	392,0	122,4	+ 269,6
M. »	406,2	486,9	- 80,7	968,7	233,5	+ 735,2	591,9	111,8	+ 480,1
J. »	569,1	423,9	+ 145,2	1.188,6	586,2	+ 602,4	573,0	114,8	+ 458,2
J. »	513,4	339,7	+ 173,7	1.297,1	392,8	+ 904,3	391,0	98,2	+ 292,8
A. »	426,4	347,2	+ 79,2	1.743,3	279,5	+ 1.463,8	922,2	92,9	+ 829,3
S. »	414,8	464,3	- 49,5	1.206,8	318,2	+ 888,6	569,4	116,4	+ 453,0
O. »	424,4	588,0	- 164,2	800,7	611,5	+ 189,2	1.087,5	110,6	+ 976,9
N. »	240,6	480,4	- 239,8	881,0	731,2	+ 149,8	982,4	157,9	+ 824,5
D. »	433,0	707,0	- 274,0	721,6	447,5	+ 274,1	1.031,3	122,2	+ 909,1
E. 1970 *	4.613	5.651	- 1.038	5.775	9.242	- 3.467	5.652	937	+ 4.715
F. » *	2.048	4.094	- 2.046	10.971	2.317	+ 8.654	5.862	1.030	+ 4.832
M. » *	2.837	4.688	- 1.851	6.087	5.041	+ 1.046	5.421	1.325	+ 4.096
<b>VENEZUELA</b>									
<b>DEMÁS PAISES</b>									
Millones de m\$									
<b>TOTAL DE EUROPA (excluida U.R.S.S.)</b>									
Miles de \$									
1968	2.427,6	12.262,1	- 9.834,5	4.959,6	4.871,6	+ 88,0	264.632,7	167.924,3	+ 96.708,4
1969	4.778,9	13.432,1	- 8.653,2	5.964,2	6.770,2	- 806,0	327.511,2	225.713,8	+ 101.797,4
M. 1969	725,3	1.619,0	- 893,7	566,0	325,6	+ 240,4	30.290,1	18.050,3	+ 12.239,8
A. »	856,7	915,9	- 59,2	307,7	326,5	- 18,8	33.447,2	20.970,9	+ 12.676,3
M. »	327,0	476,1	- 149,1	518,4	666,7	- 148,3	31.760,5	19.024,2	+ 12.736,3
J. »	308,1	1.134,9	- 826,8	589,5	552,5	+ 37,0	21.788,9	15.593,8	+ 12.195,1
J. »	545,4	1.126,2	- 580,8	497,2	577,0	- 79,8	29.185,4	18.449,0	+ 10.736,4
A. »	341,0	987,1	- 646,1	688,4	1.022,3	- 333,9	24.538,9	19.510,5	+ 5.028,4
S. »	180,8	1.335,9	- 1.155,1	373,7	762,6	- 388,9	27.091,9	21.863,1	+ 5.228,8
O. »	336,7	1.840,1	- 1.503,4	554,8	958,9	- 404,1	24.189,4	20.335,8	+ 3.853,6
N. »	307,4	1.588,2	- 1.280,8	349,4	360,5	- 11,1	19.199,3	19.406,4	- 207,1
D. »	319,5	373,4	- 53,9	727,8	327,6	+ 400,2	21.144,4	19.714,3	+ 1.430,1
E. 1970 *	1.162	6.721	- 5.559	4.202	3.798	+ 404	248.188	183.879	+ 64.309
F. » *	2.756	4.627	- 1.871	3.504	3.401	+ 103	268.249	144.753	+ 123.496
M. » *	3.016	7.925	- 4.909	4.677	5.213	- 536	359.611	192.894	+ 166.717

## Estadística comercial

## INTERCAMBIO COMERCIAL CON PRINCIPALES PAISES

Período	Exportación	Importación	Saldo	Exportación	Importación	Saldo	Exportación	Importación	Saldo		
	ALEMANIA, Rep. Federal de			AUSTRIA			BELGICA				
	Millones de m\$										
1968	23.270,8	44.634,4	— 21.362,5	519,3	1.563,8	— 1.044,5	20.989,7	4.294,1	+	16.695,6	
1969	25.728,0	60.785,6	— 35.057,6	606,0	1.988,4	— 1.382,4	19.451,2	6.911,9	+	12.539,3	
M. 1969	2.350,7	4.597,5	— 2.246,8	18,1	215,3	— 197,2	1.796,3	530,8	+	1.265,5	
A. »	3.222,9	5.042,1	— 1.819,2	111,8	160,8	— 49,0	1.848,1	563,4	+	1.284,7	
M. »	2.445,9	4.697,2	— 2.251,3	16,0	148,9	— 132,9	1.920,8	538,6	+	1.382,2	
J. »	1.751,9	4.113,9	— 2.362,0	18,2	131,6	— 113,4	1.866,9	648,7	+	1.218,2	
J. »	1.794,8	4.326,2	— 2.531,4	56,0	156,1	— 100,1	1.047,6	555,9	+	491,7	
A. »	1.860,6	5.244,3	— 3.383,7	57,2	160,1	— 102,9	1.131,5	490,5	+	641,0	
S. »	2.537,7	6.448,6	— 3.910,9	44,2	178,8	— 134,6	1.978,0	639,9	+	1.338,1	
O. »	2.759,2	6.369,4	— 3.610,2	39,7	232,3	— 192,6	1.435,9	641,7	+	794,2	
N. »	1.809,3	5.752,2	— 3.942,9	64,9	132,9	— 68,0	1.115,7	730,5	+	385,2	
D. »	1.918,0	5.501,8	— 3.583,8	64,9	167,8	— 102,9	998,0	699,9	+	298,1	
	Miles de \$										
E. 1970 *	21.380	54.677	— 33.297	205	1.604	— 1.399	15.491	4.120	+	11.371	
F. » *	21.728	43.743	— 22.015	414	718	— 304	11.122	3.375	+	7.747	
M. » *	29.166	55.201	— 26.035	42	1.693	— 1.651	18.282	6.751	+	11.531	
	CHECOSLOVAQUIA, Rep. Pop. de			DINAMARCA			ESPAÑA				
	Millones de m\$										
1968	1.371,6	613,7	+ 757,9	444,8	687,5	— 242,7	23.975,0	6.024,2	+	17.950,8	
1969	2.547,3	696,5	+ 1.850,8	480,4	2.149,1	— 1.668,7	27.609,9	13.472,9	+	14.137,0	
M. 1969	74,4	62,9	+ 11,5	25,4	111,2	— 85,8	2.947,7	769,0	+	2.178,7	
A. »	83,6	56,7	+ 26,9	43,3	291,5	— 248,2	3.705,1	596,8	+	3.108,3	
M. »	243,0	45,5	+ 197,5	20,7	113,6	— 92,9	3.904,5	1.034,3	+	2.870,2	
J. »	176,8	43,6	+ 133,2	25,9	69,0	— 43,1	3.186,7	367,1	+	2.819,6	
J. »	294,1	64,3	+ 229,8	29,3	291,3	— 262,0	2.520,5	1.220,5	+	1.300,0	
A. »	390,4	53,4	+ 337,0	25,2	256,7	— 231,5	3.120,9	1.529,4	+	1.591,5	
S. »	248,8	58,9	+ 189,9	34,5	331,1	— 296,6	1.412,4	2.115,0	—	702,6	
O. »	271,8	88,9	+ 182,9	110,6	229,8	— 119,2	1.653,5	1.595,3	+	58,2	
N. »	137,2	44,2	+ 93,0	30,6	87,8	— 57,2	1.692,1	987,9	+	704,2	
D. »	335,5	39,7	+ 295,8	64,6	157,0	— 92,4	705,1	1.361,5	—	656,4	
	Miles de \$										
E. 1970 *	6.390	280	+ 6.110	510	908	— 398	15.872	8.872	+	7.000	
F. » *	7.299	498	+ 6.801	744	755	— 11	11.945	5.938	+	6.007	
M. » *	3.641	744	+ 2.897	983	1.244	— 261	39.416	10.042	+	29.374	
	FINLANDIA			FRANCIA			GRECIA				
	Millones de m\$										
1968	657,0	7.769,7	— 7.112,7	15.835,6	14.401,2	+ 1.434,4	5.720,9	474,0	+	5.246,9	
1969	966,5	7.783,1	— 6.816,6	21.307,8	17.966,7	+ 3.341,1	9.283,4	566,8	+	8.716,6	
M. 1969	199,9	559,4	— 359,5	1.539,2	1.526,8	+ 12,4	665,2	12,8	+	652,4	
A. »	317,2	478,5	— 161,3	1.772,5	1.856,8	— 84,3	766,0	54,0	+	712,0	
M. »	66,4	603,5	— 537,1	1.732,6	1.595,5	+ 137,1	579,8	0,3	+	579,5	
J. »	39,7	598,8	— 559,1	1.949,0	1.468,5	+ 480,5	485,3	109,1	+	376,2	
J. »	18,9	641,2	— 622,3	1.468,2	1.448,9	+ 19,3	564,8	10,8	+	554,0	
A. »	43,8	616,7	— 572,9	1.834,7	1.658,9	+ 175,8	863,0	35,6	+	827,4	
S. »	43,9	861,4	— 817,5	1.421,9	1.328,4	+ 93,5	947,7	47,7	+	900,0	
O. »	45,9	697,2	— 651,3	2.028,9	1.289,6	+ 739,3	1.168,5	7,4	+	1.161,1	
N. »	39,6	919,4	— 879,8	1.711,9	1.387,7	+ 324,2	789,2	39,2	+	750,0	
D. »	44,8	670,5	— 625,7	1.971,8	1.724,6	+ 247,2	1.131,0	75,5	+	1.055,5	
	Miles de \$										
E. 1970 *	323	7.034	— 6.711	14.267	14.838	— 571	10.312	25	+	10.287	
F. » *	1.485	7.488	— 6.003	21.745	11.796	— 9.949	10.416	5	+	10.411	
M. » *	1.643	6.123	— 4.480	17.148	15.431	— 1.717	8.698	134	+	8.564	

## Estadística comercial

## INTERCAMBIO COMERCIAL CON PRINCIPALES PAISES

Período	Exportación	Importación	Saldo	Exportación	Importación	Saldo	Exportación	Importación	Saldo
	HUNGRÍA, República Popular de			ITALIA			NORUEGA		
	Millones de m\$								
1968	2.262,6	298,0	+ 1.964,6	68.979,6	25.942,6	+ 43.037,0	1.781,4	3.556,4	— 1.775,0
1969	2.415,5	569,2	+ 1.846,3	80.338,3	37.062,4	+ 43.275,9	2.024,9	3.611,3	— 1.586,4
M. 1969	172,8	160,8	+ 12,0	6.606,2	3.364,8	+ 3.241,4	727,9	324,6	+ 403,3
A. »	185,7	23,8	+ 161,9	6.793,5	3.647,5	+ 3.146,0	318,5	423,9	— 105,4
M. »	260,3	22,1	+ 238,2	8.710,3	3.405,3	+ 5.305,0	255,0	246,5	+ 8,5
J. »	227,9	21,6	+ 206,3	5.873,6	2.465,2	+ 3.408,4	64,3	215,9	— 151,6
J. »	347,7	9,7	+ 338,0	9.866,6	3.822,7	+ 6.043,9	19,2	381,5	— 362,3
A. »	309,5	3,5	+ 306,0	5.565,0	3.652,5	+ 1.912,5	8,6	338,0	— 329,4
S. »	135,2	16,7	+ 118,5	8.038,5	3.497,5	+ 4.541,0	54,6	287,5	— 232,9
O. »	128,5	30,1	+ 98,4	4.609,1	2.400,0	+ 2.209,1	22,5	312,0	— 289,5
N. »	113,5	14,5	+ 99,0	3.379,4	2.870,7	+ 508,7	112,1	239,3	— 127,2
D. »	237,6	35,0	+ 202,6	3.966,2	2.760,6	+ 1.205,6	32,9	318,8	— 285,9
	Miles de \$								
E. 1970 *	3.196	107	+ 3.089	51.820	23.781	+ 28.039	533	2.857	— 2.324
F. » *	2.307	82	+ 2.225	64.037	22.295	+ 41.742	1.351	1.914	— 563
M. » *	890	116	+ 774	112.133	40.672	+ 71.461	6.494	1.968	+ 4.526
	PAISES BAJOS			POLONIA, República Popular de			PORTUGAL		
	Millones de m\$								
1968	47.538,9	7.102,4	+ 40.436,5	3.209,2	1.271,5	+ 1.937,7	683,9	477,7	+ 206,2
1969	59.238,4	11.360,3	+ 47.878,1	6.452,4	2.145,3	+ 4.307,1	1.346,5	557,0	+ 789,5
M. 1969	6.090,6	650,7	+ 5.440,0	454,3	218,2	+ 236,1	75,4	53,9	+ 21,5
A. »	6.987,6	1.392,7	+ 5.594,9	321,4	317,7	+ 3,7	7,4	55,0	— 47,6
M. »	5.700,5	1.639,4	+ 4.061,1	564,1	49,6	+ 514,5	165,7	69,8	+ 95,9
J. »	3.726,2	839,8	+ 2.886,4	675,3	10,1	+ 665,2	274,5	27,9	+ 246,6
J. »	4.441,1	821,9	+ 3.619,2	357,6	35,1	+ 322,5	60,5	53,4	+ 7,1
A. »	2.911,4	846,5	+ 2.064,9	389,3	558,5	— 169,2	95,1	31,6	+ 63,5
S. »	4.607,6	761,2	+ 3.846,4	407,8	339,2	+ 68,6	350,1	48,5	+ 301,6
O. »	4.321,8	950,4	+ 3.371,4	837,4	52,5	+ 784,9	165,9	34,4	+ 131,5
N. »	3.410,0	887,4	+ 2.522,6	582,5	37,0	+ 545,5	30,9	34,4	— 3,5
D. »	4.315,5	1.332,5	+ 2.983,0	881,8	28,8	+ 853,0	4,1	52,2	— 48,1
	Miles de \$								
E. 1970 *	50.950	12.748	+ 38.202	6.549	264	+ 6.285	5.378	321	+ 5.057
F. » *	56.654	7.574	+ 48.080	6.143	362	+ 5.781	946	159	+ 787
M. » *	53.062	6.990	+ 46.072	5.362	374	+ 4.988	85	207	— 122
	REINO UNIDO			SUECIA			SUIZA		
	Millones de m\$								
1968	36.616,2	27.541,2	+ 9.075,0	2.602,9	9.032,1	— 6.429,2	3.128,6	10.959,2	— 7.830,6
1969	54.370,9	32.490,6	+ 21.880,3	2.496,8	11.628,9	— 9.132,1	5.333,1	11.047,0	— 5.713,9
M. 1969	4.927,1	2.823,9	+ 2.103,2	680,5	925,4	— 244,9	402,3	818,5	— 416,2
A. »	5.756,7	3.237,8	+ 2.518,9	502,5	1.103,5	— 601,0	311,4	1.331,7	— 1.020,3
M. »	3.882,3	2.748,4	+ 1.133,9	303,1	794,7	— 491,6	359,2	1.084,1	— 724,9
J. »	6.727,1	2.594,1	+ 4.133,0	62,6	810,1	— 747,5	351,8	554,3	— 202,5
J. »	5.266,6	2.580,4	+ 2.686,2	51,0	882,0	— 831,0	426,1	929,9	— 503,8
A. »	4.637,1	2.291,8	+ 2.345,3	84,8	899,4	— 814,6	549,0	799,1	— 250,1
S. »	3.746,8	2.821,5	+ 925,3	75,1	947,1	— 872,0	574,0	995,9	— 421,9
O. »	3.644,7	2.799,3	+ 845,4	125,7	1.448,7	— 1.323,0	598,0	1.020,1	— 422,1
N. »	3.302,3	3.348,2	— 45,9	146,0	859,3	— 713,3	462,9	856,4	— 393,5
D. »	3.569,2	2.522,6	+ 1.046,6	137,1	1.316,8	— 1.179,7	517,0	728,1	— 211,1
	Miles de \$								
E. 1970 *	28.456	32.036	— 3.580	418	8.099	— 7.681	6.236	9.564	— 3.328
F. » *	28.374	19.999	+ 8.375	4.904	11.065	— 6.161	7.338	5.732	+ 1.606
M. » *	41.953	24.139	+ 17.814	3.717	11.457	— 7.740	9.278	8.015	+ 1.263



## Estadística comercial

## INTERCAMBIO COMERCIAL CON PRINCIPALES PAISES

Período	Exportación	Importación	Saldo	Exportación	Importación	Saldo	Exportación	Importación	Saldo
	YUGOESLAVIA			DEMÁS PAISES			TOTAL ASIA (excluida U.R.S.S.)		
	Millones de m\$								
1968	1.442,5	104,0	+ 1.338,5	3.602,2	1.177,7	+ 2.424,5	20.988,4	29.717,4	— 8.729,0
1969	2.037,2	883,8	+ 1.153,4	3.476,7	2.037,8	+ 1.438,9	36.708,3	41.311,9	— 4.603,6
M. 1969	193,4	99,4	+ 94,0	342,7	224,4	+ 118,3	4.580,9	2.333,0	+ 2.247,9
A. »	162,6	100,0	+ 62,6	429,4	236,7	+ 192,7	4.401,4	2.669,7	+ 1.731,7
M. »	164,0	10,4	+ 153,6	466,3	176,5	+ 289,8	5.455,9	2.901,8	+ 2.554,1
J. »	10,2	324,5	— 314,3	295,0	180,0	+ 115,0	4.274,1	2.626,8	+ 1.647,3
J. »	205,9	173,3	+ 32,6	348,9	43,9	+ 305,0	2.147,1	3.536,5	— 1.389,4
A. »	308,8	2,8	+ 306,0	353,0	41,2	+ 311,8	2.940,2	4.409,4	— 1.469,2
S. »	173,9	5,7	+ 168,2	259,2	132,5	+ 126,7	2.076,6	4.175,2	— 2.098,6
O. »	116,0	37,3	+ 78,7	105,8	99,4	+ 6,4	1.981,9	5.369,2	— 3.387,3
N. »	53,4	22,5	+ 30,9	215,8	154,9	+ 60,9	1.744,4	5.928,6	— 4.184,2
D. »	182,2	10,8	+ 171,4	67,1	209,8	— 142,7	1.701,9	3.419,2	— 1.717,3
	Miles de \$								
E. 1970 *	1.522	9	+ 1.513	8.380	1.735	+ 6.645	16.069	47.142	— 31.073
F. » *	1.891	8	+ 1.883	7.406	1.247	+ 6.159	30.764	26.967	+ 3.797
M. » *	1.741	151	+ 1.590	5.877	1.442	+ 4.435	79.626	31.036	+ 48.590
	ARABIA SAUDITA			CHINA CONTINENTAL			FILIPINAS		
	Millones de m\$								
1968	16,3	1.569,4	— 1.553,1	201,7	97,2	+ 104,5	1.321,8	20,9	+ 1.300,9
1969	9,8	1.922,9	— 1.913,1	112,7	265,7	— 153,0	1.500,9	134,1	+ 1.366,8
M. 1969	7,0	—	+ 7,0	—	14,2	— 14,2	147,9	1,8	+ 146,1
A. »	—	216,8	— 216,8	88,9	106,7	— 17,8	76,1	4,7	+ 71,4
M. »	0,1	547,4	— 547,3	1,8	20,3	— 18,5	108,1	97,2	+ 10,9
J. »	0,2	474,9	— 474,7	—	9,5	— 9,5	131,2	0,7	+ 130,5
J. »	0,8	116,3	— 115,5	—	18,9	— 18,9	99,9	10,0	+ 89,9
A. »	—	106,0	— 106,0	—	6,2	— 6,2	179,3	2,4	+ 176,9
S. »	0,5	119,3	— 118,8	—	5,6	— 5,6	119,2	—	+ 119,2
O. »	1,0	—	+ 1,0	7,9	19,2	— 11,3	149,9	—	+ 149,9
N. »	—	235,1	— 235,1	1,1	27,1	— 26,0	114,9	11,9	+ 103,0
D. »	—	107,1	— 107,1	6,2	6,0	+ 0,2	89,3	—	+ 89,3
	Miles de \$								
E. 1970 *	—	—	—	156	140	+ 16	446	52	+ 394
F. » *	8	—	+ 8	8	73	— 65	436	16	+ 420
M. » *	—	—	—	784	1.175	— 391	684	—	+ 684
	INDIA			IRAN					
	Millones de m\$								
1968	820,8	366,5	+ 454,3	1.365,7	1,1	+ 1.364,6			
1969	1.557,9	191,2	+ 1.366,7	824,1	1,3	+ 822,8			
M. 1969	1,5	1,6	— 0,1	19,1	—	+ 19,1			
A. »	8,3	35,4	— 27,1	109,5	—	+ 109,5			
M. »	12,7	15,8	— 3,1	81,8	—	+ 81,8			
J. »	10,0	5,1	+ 4,9	77,7	—	+ 77,7			
J. »	8,0	22,7	— 14,7	58,1	0,9	+ 57,2			
A. »	8,1	25,9	— 17,8	275,0	—	+ 275,0			
S. »	9,6	3,1	+ 6,5	30,8	—	+ 30,8			
O. »	2,1	31,1	— 29,0	30,9	—	+ 30,9			
N. »	3,3	8,6	— 5,3	4,0	—	+ 4,0			
D. »	—	24,3	— 24,3	104,4	—	+ 104,4			
	Miles de \$								
E. 1970 *	37	450	— 413	1.339	6	+ 1.333			
F. » *	—	597	— 597	1.159	3	+ 1.156			
M. » *	5	372	— 367	1.303	3	+ 1.300			



## Estadística comercial

## INTERCAMBIO COMERCIAL CON PRINCIPALES PAISES

Período	Exportación	Importación	Saldo	Exportación	Importación	Saldo	Exportación	Importación	Saldo
	ISRAEL			JAPON			KUWAIT		
	Millones de m\$								
1968	3.860,6	123,2	+ 3.737,4	10.161,6	14.557,0	— 4.395,4	586,0	312,8	+ 273,2
1969	4.028,6	249,2	+ 3.779,4	25.230,5	22.789,9	+ 2.440,6	70,5	2.216,7	— 2.146,2
M. 1969	141,3	13,7	+ 127,6	3.986,1	1.458,1	+ 2.528,0	—	—	—
A. »	436,6	81,5	+ 355,1	3.114,2	1.307,9	+ 1.806,3	3,6	120,8	— 117,2
M. »	188,3	16,6	+ 171,7	4.458,2	1.131,4	+ 3.326,8	7,3	—	+ 7,3
J. »	388,6	5,0	+ 383,6	3.520,0	1.459,0	+ 2.061,0	2,4	—	+ 2,4
J. »	348,3	15,3	+ 333,0	1.482,7	1.510,0	— 27,3	9,0	153,0	— 144,0
A. »	467,8	25,2	+ 442,6	1.799,7	1.976,1	— 176,4	0,8	442,2	— 441,4
S. »	194,4	14,7	+ 179,7	1.476,9	2.807,5	— 1.330,6	12,3	453,2	— 440,9
O. »	370,8	20,1	+ 350,7	1.118,0	2.867,0	— 1.749,0	11,0	616,3	— 605,3
N. »	442,8	26,3	+ 416,5	844,2	3.887,7	— 3.043,5	0,2	352,1	— 351,9
D. »	495,7	14,4	+ 481,3	780,4	2.256,6	— 1.476,2	2,1	79,2	— 77,1
	Miles de \$								
E. 1970 *	3.194	373	+ 2.821	8.867	34.347	— 25.480	5	808	— 803
F. » *	4.141	120	+ 4.021	22.414	18.822	+ 3.592	32	866	— 834
M. » *	2.895	90	+ 2.805	71.312	23.289	+ 48.023	—	—	—
	MALASIA, Federación de			PAKISTAN			SINGAPUR		
	Millones de m\$								
1968	15,4	2.645,9	— 2.630,5	1,7	1.067,8	— 1.066,1	97,8	2.103,9	— 2.006,1
1969	14,0	3.442,1	— 3.428,1	2,3	2.229,2	— 2.226,9	112,1	3.139,6	— 3.027,5
M. 1969	0,2	359,5	— 359,3	0,3	0,5	— 0,2	43,4	210,9	— 167,5
A. »	0,1	237,3	— 237,2	—	75,1	— 75,1	9,8	202,5	— 192,7
M. »	2,5	280,4	— 277,9	—	25,7	— 25,7	2,8	312,6	— 309,8
J. »	3,2	268,1	— 264,9	—	21,5	— 21,5	8,1	140,0	— 131,9
J. »	0,5	337,1	— 336,6	—	588,0	— 588,0	6,1	268,2	— 262,1
A. »	0,4	309,0	— 308,6	—	584,6	— 584,6	9,9	235,8	— 225,9
S. »	1,1	231,9	— 230,8	—	75,3	— 75,3	0,4	232,6	— 232,2
O. »	3,2	392,0	— 388,8	0,4	482,7	— 482,3	5,6	365,3	— 359,7
N. »	0,4	319,5	— 319,1	—	144,8	— 144,8	2,6	404,3	— 401,7
D. »	2,2	201,3	— 199,1	0,7	159,0	— 158,3	0,3	262,7	— 262,4
	Miles de \$								
E. 1970 *	20	2.567	— 2.547	—	5.967	— 5.967	85	1.916	— 1.831
F. » *	5	1.832	— 1.827	—	2.966	— 2.966	76	1.237	— 1.161
M. » *	18	2.266	— 2.248	152	2.065	— 1.913	148	1.047	— 899
	DEMÁS PAISES			AFRICA Y OCEANIA			U. R. S. S.		
	Millones de m\$								
1968	2.539,0	6.851,7	— 4.312,7	<b>4.227,9</b>	<b>3.101,5</b>	+ <b>1.126,4</b>	8.822,3	1.829,4	+ 6.992,9
1969	3.244,9	4.730,0	— 1.485,1	<b>5.964,3</b>	<b>5.964,3</b>	— <b>0,6</b>	10.311,8	3.190,4	+ 7.121,4
M. 1969	234,1	272,7	— 38,6	<b>496,3</b>	<b>214,1</b>	+ <b>282,2</b>	1.222,2	212,0	+ 1.010,2
A. »	554,3	281,0	+ 273,3	<b>558,9</b>	<b>292,8</b>	+ <b>266,1</b>	1.141,6	412,3	+ 729,3
M. »	592,3	454,4	+ 137,9	<b>774,0</b>	<b>339,6</b>	+ <b>434,4</b>	2.095,9	103,4	+ 1.992,5
J. »	132,7	243,0	— 110,3	<b>449,7</b>	<b>162,2</b>	+ <b>287,5</b>	753,0	47,5	+ 705,5
J. »	133,7	496,1	— 362,4	<b>251,3</b>	<b>814,6</b>	— <b>563,3</b>	201,1	115,1	+ 86,0
A. »	199,2	696,0	— 496,8	<b>372,0</b>	<b>338,5</b>	+ <b>33,5</b>	707,7	75,4	+ 632,3
S. »	231,4	232,0	— 0,6	<b>879,8</b>	<b>1.635,9</b>	— <b>756,1</b>	438,6	1.326,5	— 887,9
O. »	281,1	575,5	— 294,4	<b>397,3</b>	<b>479,0</b>	— <b>82,2</b>	417,1	719,7	— 302,6
N. »	330,9	511,2	— 180,3	<b>561,6</b>	<b>731,3</b>	— <b>169,7</b>	965,5	29,1	+ 936,4
D. »	220,6	308,6	— 88,0	<b>426,2</b>	<b>531,1</b>	— <b>104,9</b>	35,6	65,8	— 30,2
	Miles de \$								
E. 1970 *	1.920	516	+ 1.404	<b>6.067</b>	<b>2.911</b>	+ <b>3.156</b>	13.278	1.831	+ 11.447
F. » *	2.485	435	+ 2.050	<b>3.301</b>	<b>5.496</b>	— <b>2.195</b>	25.921	305	+ 25.616
M. » *	2.325	729	+ 1.596	<b>5.093</b>	<b>6.121</b>	— <b>1.028</b>	15.568	388	+ 15.180

## Estadística comercial

## INTERCAMBIO COMERCIAL CON PRINCIPALES PAISES

Miles de u\$s

Período	Exportación	Importación	Saldo	Exportación	Importación	Saldo
	<b>TOTAL GENERAL</b>			<b>TOTAL AMERICA</b>		
1968	1.367.865,2	1.169.188,7	+ 198.676,5	513.137,0	590.409,6	— 77.272,6
1969	1.612.078,6	1.576.090,7	+ 35.987,9	524.908,4	787.004,1	— 262.095,7
M. 1969	149.310,6	115.286,5	+ 34.024,1	44.761,8	55.831,2	— 11.069,4
A. »	158.660,0	143.384,4	+ 15.275,6	45.077,7	73.825,5	— 28.747,8
M. »	153.523,0	128.465,6	+ 25.057,4	38.984,3	64.554,3	— 25.570,0
J. »	143.714,5	115.077,1	+ 28.637,4	48.669,9	62.419,1	— 13.749,2
J. »	134.867,1	133.545,6	+ 1.321,5	44.051,3	68.073,5	— 24.022,2
A. »	128.099,5	137.472,8	— 9.373,3	46.503,2	67.947,9	— 21.444,7
S. »	129.196,4	161.542,5	— 32.346,1	42.090,9	78.682,9	— 36.592,0
O. »	127.755,0	166.427,2	— 38.672,2	50.653,2	89.559,5	— 38.906,3
N. »	103.406,8	143.842,2	— 40.435,4	39.204,7	69.284,0	— 30.079,3
D. »	111.364,1	128.900,2	— 17.536,1	44.769,9	61.099,5	— 16.329,6
E. 1970 *	113.559	141.190	— 27.631	32.529	73.829	— 41.300
F. » *	130.579	98.917	+ 31.662	36.797	48.197	— 11.400
M. » *	178.724	133.504	+ 45.220	47.324	67.665	— 20.341
	<b>BOLIVIA</b>			<b>BRASIL</b>		
1968	13.468,1	1.368,7	+ 12.099,4	129.051,4	138.535,2	— 9.483,8
1969	22.272,0	11.705,0	+ 10.567,0	130.115,0	174.471,8	— 44.356,8
M. 1969	1.241,0	38,2	+ 1.202,8	13.095,6	14.118,7	— 1.023,1
A. »	1.591,1	2.896,1	— 1.305,0	12.261,0	15.259,5	— 2.998,5
M. »	1.035,4	111,4	+ 924,0	9.821,5	14.230,1	— 4.408,6
J. »	3.529,0	1.941,3	+ 1.587,7	11.390,3	13.975,4	— 2.585,1
J. »	1.893,8	1.073,3	+ 820,5	10.101,4	14.757,4	— 4.656,0
A. »	2.109,9	929,6	+ 1.180,3	10.375,6	13.881,1	— 3.505,5
S. »	2.488,2	898,5	+ 1.589,7	11.284,4	17.033,7	— 5.749,3
O. »	2.575,4	1.236,7	+ 1.338,7	12.019,3	19.728,4	— 7.709,1
N. »	2.643,2	1.109,2	+ 1.534,0	9.692,9	15.086,3	— 5.393,4
D. »	2.015,0	1.411,3	+ 603,7	7.978,8	15.318,0	— 7.339,2
E. 1970 *	966	1.170	— 204	7.322	15.550	— 8.228
F. » *	1.368	1.238	+ 130	8.898	10.313	— 1.415
M. » *	1.213	568	+ 645	13.009	14.387	— 1.378
	<b>CANADA</b>			<b>COLOMBIA</b>		
1968	4.837,5	34.945,6	— 30.108,1	9.344,1	5.450,8	+ 3.893,3
1969	6.565,7	61.208,5	— 54.642,8	9.345,2	9.386,4	— 41,2
M. 1969	334,6	3.782,7	— 3.448,1	916,7	1.396,5	— 479,8
A. »	510,3	5.303,2	— 4.792,9	237,7	787,1	— 549,4
M. »	384,9	5.163,0	— 4.778,1	731,6	991,3	— 259,7
J. »	870,7	4.360,6	— 3.489,9	900,6	54,7	+ 845,9
J. »	315,4	5.064,9	— 4.749,5	1.139,1	198,3	+ 940,8
A. »	672,9	6.170,0	— 5.497,1	727,0	1.139,1	— 412,1
S. »	956,8	7.737,5	— 6.780,7	634,7	905,7	— 271,0
O. »	846,5	5.120,2	— 4.273,7	1.194,7	756,0	+ 438,7
N. »	441,9	3.071,8	— 2.629,9	849,2	1.857,8	— 1.008,6
D. »	693,7	4.891,1	— 4.197,4	1.055,9	481,9	+ 574,0
E. 1970 *	327	5.747	— 5.420	696	1.116	— 420
F. » *	220	3.192	— 2.972	482	238	+ 244
M. » *	301	2.681	— 2.380	1.380	836	+ 544

## Estadística comercial

## INTERCAMBIO COMERCIAL CON PRINCIPALES PAISES

Miles de u\$s

Período	Exportación	Importación	Saldo	Exportación	Importación	Saldo	Exportación	Importación	Saldo
	CHILE			ESTADOS UNIDOS			MEXICO		
1968	77.451,3	49.140,6	+ 28.310,7	157.253,5	269.867,1	- 112.613,6	11.339,5	11.222,4	+ 117,1
1969	88.503,1	71.555,1	+ 16.948,0	140.151,0	345.714,3	- 205.563,3	14.089,0	21.539,0	- 7.450,0
M. 1969	5.664,7	5.671,1	- 6,4	11.017,3	22.812,1	- 11.794,8	1.439,0	1.045,4	+ 393,6
A. »	5.739,8	6.275,6	- 535,8	12.052,1	35.303,9	- 23.251,8	1.232,9	958,4	+ 274,5
M. »	5.964,5	4.594,6	+ 1.369,9	11.815,1	32.541,6	- 20.726,5	1.196,4	1.279,4	- 83,0
J. »	8.113,8	3.803,4	+ 4.310,4	13.670,2	29.247,3	- 15.577,1	971,6	1.001,3	- 29,7
J. »	7.355,7	7.736,4	- 380,7	12.690,2	30.776,5	- 18.086,3	1.286,5	1.227,1	+ 59,4
A. »	7.076,1	6.162,8	+ 913,3	12.490,0	30.110,2	- 17.620,2	1.276,2	1.757,6	- 481,4
S. »	7.616,6	7.600,0	+ 16,6	10.171,2	31.144,2	- 20.973,0	1.095,0	4.799,1	- 3.704,1
O. »	10.157,5	6.525,4	+ 3.632,1	13.461,6	39.498,4	- 26.036,8	1.243,2	4.953,7	- 3.710,5
N. »	7.005,3	6.770,9	+ 234,4	9.516,2	30.620,3	- 21.104,1	1.167,6	1.287,5	- 119,9
D. »	9.814,6	6.231,6	+ 3.583,0	12.756,4	25.721,0	- 12.964,6	1.218,1	1.393,4	- 175,3
E. 1970 *	5.524	5.364	+ 160	10.496	36.324	- 25.828	1.085	1.030	+ 55
F. » *	6.555	4.107	+ 2.448	10.809	24.009	- 13.200	1.283	679	+ 604
M. » *	6.341	5.846	+ 495	17.254	35.437	- 18.183	1.529	998	+ 531
	PARAGUAY			PERU			URUGUAY		
1968	12.785,5	13.582,1	- 796,6	57.831,5	13.852,1	+ 43.979,4	18.637,5	3.491,9	+ 15.145,6
1969	15.288,6	15.882,4	- 593,8	44.945,4	14.142,5	+ 30.802,9	22.938,9	3.678,0	+ 19.260,9
M. 1969	1.370,4	839,3	+ 531,1	4.484,9	340,1	+ 4.144,8	1.508,7	231,4	+ 1.277,3
A. »	1.085,6	1.376,9	- 291,3	5.920,3	1.765,4	+ 4.154,9	1.120,0	349,8	+ 770,2
M. »	1.160,7	1.391,2	- 230,5	2.767,6	667,0	+ 2.100,6	1.691,2	319,4	+ 1.371,8
J. »	1.626,0	1.211,2	+ 414,8	3.395,9	1.674,7	+ 1.721,2	1.637,2	327,9	+ 1.309,3
J. »	1.466,9	970,5	+ 496,4	3.705,9	1.122,4	+ 2.583,5	1.117,4	280,6	+ 836,8
A. »	1.218,3	991,9	+ 226,4	4.980,9	798,5	+ 4.182,4	2.634,8	265,4	+ 2.369,4
S. »	1.185,2	1.326,7	- 141,5	3.448,1	909,1	+ 2.539,0	1.626,8	332,7	+ 1.294,1
O. »	1.212,4	1.680,0	- 467,6	2.287,8	1.747,0	+ 540,8	3.107,1	316,1	+ 2.791,0
N. »	687,4	1.372,7	- 685,3	2.517,0	2.089,2	+ 427,8	2.806,8	451,2	+ 2.355,6
D. »	1.237,2	2.020,0	- 782,8	2.061,6	1.278,6	+ 783,0	2.946,7	349,0	+ 2.597,7
E. 1970 *	1.318	1.614	- 296	1.650	2.641	- 991	1.615	268	+ 1.347
F. » *	585	1.170	- 585	3.135	662	+ 2.473	1.675	294	+ 1.381
M. » *	811	1.339	- 528	1.739	1.440	+ 299	1.549	378	+ 1.171
	VENEZUELA			DEMÁS PAISES			TOTAL DE EUROPA (excluido U.R.S.S.)		
1968	6.939,9	35.034,4	- 28.094,5	14.197,2	13.918,7	+ 278,5	757.357,4	479.783,7	+ 277.573,7
1969	13.654,3	38.377,5	- 24.723,2	17.040,2	19.343,6	- 2.303,4	935.770,5	644.896,3	+ 290.874,2
M. 1969	2.072,2	4.625,8	- 2.553,6	1.616,7	930,1	+ 686,6	86.544,1	51.572,4	+ 34.971,7
A. »	2.447,7	2.616,9	- 169,2	879,2	932,7	- 53,5	96.138,8	59.916,7	+ 36.222,1
M. »	934,4	1.360,4	- 426,0	1.481,0	1.904,9	- 423,9	90.750,4	54.354,8	+ 36.395,6
J. »	880,3	3.242,6	- 2.362,3	1.684,3	1.578,7	+ 105,6	79.396,6	44.553,8	+ 34.842,8
J. »	1.558,2	3.217,8	- 1.659,6	1.420,8	1.648,3	- 227,5	83.388,7	52.711,4	+ 30.677,3
A. »	974,7	2.820,2	- 1.845,5	1.966,8	2.921,5	- 954,7	70.111,0	55.744,1	+ 14.366,9
S. »	516,5	3.816,8	- 3.300,3	1.067,4	2.178,9	- 1.111,5	77.405,3	62.466,0	+ 14.939,3
O. »	961,9	5.257,5	- 4.295,6	1.585,8	2.740,1	- 1.154,3	69.112,3	58.102,4	+ 11.009,9
N. »	878,4	4.537,7	- 3.659,3	998,8	1.029,4	- 30,6	54.855,0	55.446,9	- 591,9
D. »	912,7	1.066,8	- 154,1	2.079,2	936,8	+ 1.142,4	60.412,4	56.326,5	+ 4.085,9
E. 1970 *	502	1.920	- 1.418	1.028	1.085	- 57	70.911	52.537	+ 18.374
F. » *	787	1.322	- 535	1.000	973	+ 27	76.642	41.358	+ 35.284
M. » *	862	2.264	- 1.402	1.336	1.491	- 155	102.746	55.112	+ 47.634



## Estadística comercial

## INTERCAMBIO COMERCIAL CON PRINCIPALES PAISES

Miles de u\$s

Período	Exportación	Importación	Saldo	Exportación	Importación	Saldo	Exportación	Importación	Saldo
	ALEMANIA, Rep. Federal de			AUSTRIA			BELGICA		
1968	66.516,5	127.526,8	— 61.007,0	1.484,2	4.468,0	— 2.983,8	60.051,7	12.268,7	+ 47.783,0
1969	73.514,0	173.670,8	— 100.156,8	1.731,4	5.681,2	— 3.949,8	55.582,5	19.748,3	+ 35.834,2
M. 1969	6.716,2	13.135,7	— 6.419,5	51,8	615,2	— 563,4	5.132,3	1.516,5	+ 3.615,8
A. »	9.208,4	14.406,0	— 5.197,6	319,4	459,5	— 140,1	5.282,3	1.609,8	+ 3.672,5
M. »	6.989,9	13.420,4	— 6.430,5	45,7	425,5	— 379,8	5.489,6	1.538,9	+ 3.950,7
J. »	5.005,3	11.753,9	— 6.748,6	51,9	375,9	— 324,0	5.334,0	1.853,4	+ 3.480,6
J. »	5.127,9	12.360,6	— 7.232,7	160,0	446,0	— 286,0	2.993,0	1.588,4	+ 1.404,6
A. »	5.315,9	14.983,7	— 9.667,8	163,5	457,5	— 294,0	3.232,9	1.401,3	+ 1.831,6
S. »	7.250,4	18.424,7	— 11.174,3	126,3	510,9	— 384,6	5.651,5	1.828,3	+ 3.823,2
O. »	7.883,5	18.198,3	— 10.314,8	113,5	663,7	— 550,2	4.102,5	1.833,6	+ 2.268,9
N. »	5.169,5	16.434,9	— 11.265,4	185,5	379,8	— 194,3	3.187,6	2.087,1	+ 1.100,5
D. »	5.480,1	15.719,4	— 10.239,3	185,6	479,5	— 293,9	2.851,4	1.999,8	+ 851,6
E. 1970 *	6.108	15.622	— 9.514	58	458	— 400	4.426	1.177	+ 3.249
F. » *	6.208	12.498	— 6.290	118	205	— 87	3.178	964	+ 2.214
M. » *	8.333	15.772	— 7.439	12	484	— 472	5.223	1.929	+ 3.294
	CHECOSLOVAQUIA, Rep. Pop. de			DINAMARCA			ESPAÑA		
1968	3.918,8	1.753,3	+ 2.165,5	1.272,2	1.964,3	— 692,1	68.649,5	17.211,9	+ 51.437,6
1969	7.277,9	1.987,9	+ 5.287,8	1.372,6	6.140,4	— 4.767,8	78.885,8	38.494,1	+ 40.391,7
M. 1969	212,6	179,8	+ 32,8	72,6	317,6	— 245,0	8.422,0	2.197,1	+ 6.224,9
A. »	238,7	161,9	+ 76,8	123,9	832,7	— 708,8	10.585,9	1.705,1	+ 8.880,8
M. »	694,4	129,9	+ 564,5	59,0	324,6	— 265,6	11.155,8	2.955,2	+ 8.200,6
J. »	505,2	124,6	+ 380,6	74,1	197,2	— 123,1	9.104,8	1.048,7	+ 8.056,1
J. »	840,2	183,7	+ 656,5	83,7	832,2	— 748,5	7.201,9	3.487,1	+ 3.714,8
A. »	1.115,3	152,6	+ 962,7	72,0	733,3	— 661,3	8.917,0	4.369,8	+ 4.547,2
S. »	711,0	168,3	+ 542,7	98,6	946,1	— 847,5	4.035,3	6.042,9	— 2.007,6
O. »	776,5	253,9	+ 522,6	316,0	656,7	— 340,7	4.724,4	4.557,9	+ 166,5
N. »	392,0	126,1	+ 265,9	87,3	250,7	— 163,4	4.834,6	2.822,6	+ 2.012,0
D. »	958,6	113,4	+ 845,2	184,6	448,7	— 264,1	2.014,7	3.890,0	— 1.875,3
E. 1970 *	1.826	80	+ 1.746	146	259	— 113	4.535	2.535	+ 2.000
F. » *	2.085	142	+ 1.943	213	216	— 3	3.413	1.697	+ 1.716
M. » *	1.040	213	+ 827	281	355	— 74	11.262	2.869	+ 8.393
	FINLANDIA			FRANCIA			GRECIA		
1968	1.877,1	22.199,2	— 20.322,1	45.296,0	41.146,1	+ 4.149,9	16.447,7	1.354,4	+ 15.093,3
1969	2.761,3	22.237,4	— 19.476,1	60.880,8	51.333,5	+ 9.547,3	26.523,9	1.619,3	+ 24.904,6
M. 1969	571,2	1.598,4	— 1.027,2	4.397,8	4.362,2	+ 35,6	1.900,5	36,5	+ 1.864,0
A. »	906,2	1.367,0	— 460,8	5.064,3	5.305,0	— 240,7	2.188,5	154,3	+ 2.034,2
M. »	189,8	1.724,4	— 1.534,6	4.950,2	4.558,6	+ 391,6	1.656,5	0,8	+ 1.655,7
J. »	113,4	1.710,8	— 1.597,4	5.568,5	4.195,6	+ 1.372,9	1.386,6	311,7	+ 1.074,9
J. »	54,1	1.832,1	— 1.778,0	4.195,0	4.139,7	+ 55,3	1.613,8	30,7	+ 1.583,1
A. »	125,2	1.762,1	— 1.636,9	5.241,9	4.739,7	+ 502,2	2.465,7	101,9	+ 2.363,8
S. »	125,5	2.461,3	— 2.335,8	4.062,5	3.795,3	+ 267,2	2.707,8	136,2	+ 2.571,6
O. »	131,2	1.992,1	— 1.860,9	5.796,9	3.684,5	+ 2.112,4	3.338,5	21,0	+ 3.317,5
N. »	113,0	2.626,9	— 2.513,9	4.891,1	3.964,8	+ 926,3	2.255,0	111,9	+ 2.143,1
D. »	128,1	1.915,8	— 1.787,7	5.633,8	4.927,4	+ 706,4	3.231,3	215,8	+ 3.015,5
E. 1970 *	92	2.010	— 1.918	4.076	4.239	— 163	2.946	7	+ 2.939
F. » *	424	2.139	— 1.715	6.213	3.370	+ 2.843	2.976	1	+ 2.975
M. » *	469	1.749	— 1.280	4.899	4.409	+ 490	2.485	38	+ 2.447



## INTERCAMBIO COMERCIAL CON PRINCIPALES PAISES

Miles de u\$s

Período	Exportación	Importación	Saldo	Exportación	Importación	Saldo	Exportación	Importación	Saldo
	HUNGRIA			ITALIA			NORUEGA		
1968	6.464,7	851,5	+ 5.613,2	197.476,4	74.121,9	+ 123.354,5	5.095,9	10.161,2	- 5.065,3
1969	6.901,5	1.626,4	+ 5.275,1	229.545,0	105.892,7	+ 123.652,3	5.785,4	10.318,0	- 4.532,6
M. 1969	493,6	459,5	+ 34,1	18.875,7	9.613,6	+ 9.262,1	2.079,8	927,4	+ 1.152,4
A. »	530,6	67,9	+ 462,7	19.412,0	10.421,4	+ 8.990,6	910,1	1.211,2	- 301,1
M. »	743,6	63,0	+ 680,6	24.887,3	9.729,3	+ 15.158,0	728,5	704,1	+ 24,4
J. »	651,1	61,7	+ 589,4	16.781,6	7.043,3	+ 9.738,3	183,8	616,9	- 433,1
J. »	993,4	27,8	+ 965,6	28.192,0	10.922,1	+ 17.269,9	54,7	1.090,1	- 1.035,4
A. »	884,4	10,0	+ 874,4	15.900,0	10.435,6	+ 5.464,4	24,6	965,8	- 941,2
S. »	386,2	47,7	+ 338,5	22.967,0	9.992,9	+ 12.974,1	155,9	821,5	- 665,6
O. »	367,2	86,1	+ 281,1	13.168,9	6.857,1	+ 6.311,8	64,3	891,4	- 827,1
N. »	324,2	41,4	+ 282,8	9.655,4	8.202,1	+ 1.453,3	320,2	683,8	- 363,6
D. »	678,9	99,9	+ 579,0	11.332,0	7.887,4	+ 3.444,6	93,9	910,9	- 817,0
E. 1970 *	913	30	+ 883	14.806	6.795	+ 8.011	152	816	- 664
F. » *	659	24	+ 635	18.296	6.370	+ 11.926	386	547	- 161
M. » *	254	33	+ 221	32.038	11.621	+ 20.417	1.855	562	+ 1.293
	PAISES BAJOS			POLONIA			PORTUGAL		
1968	135.895,1	20.292,5	+ 115.602,6	9.169,0	3.633,0	+ 5.536,0	1.963,7	1.364,8	+ 598,9
1969	169.255,0	32.458,0	+ 136.797,0	18.435,3	6.129,3	+ 12.306,0	3.847,3	1.591,3	+ 2.256,0
M. 1969	17.401,7	1.859,1	+ 15.542,6	1.298,1	623,6	+ 674,5	215,3	154,0	+ 61,3
A. »	19.964,6	3.979,0	+ 15.985,6	918,4	907,7	+ 10,7	21,1	157,2	- 136,1
M. »	16.288,9	4.684,0	+ 11.604,9	1.611,8	141,7	+ 1.470,1	473,5	199,4	+ 274,1
J. »	10.646,3	2.399,4	+ 8.246,9	1.929,5	28,7	+ 1.900,8	784,4	79,6	+ 704,8
J. »	12.688,8	2.348,4	+ 10.340,4	1.021,8	100,3	+ 921,5	172,8	152,5	+ 20,3
A. »	8.318,2	2.418,6	+ 5.899,6	1.112,1	1.595,8	- 483,7	271,6	90,3	+ 181,3
S. »	13.164,5	2.174,8	+ 10.989,7	1.165,2	969,3	+ 195,9	1.000,2	138,5	+ 861,7
O. »	12.348,1	2.715,5	+ 9.632,6	2.392,6	149,9	+ 2.242,7	473,9	98,3	+ 375,6
N. »	9.742,9	2.535,5	+ 7.207,4	1.664,4	105,7	+ 1.558,7	88,2	98,4	- 10,2
D. »	12.330,1	3.807,1	+ 8.523,0	2.519,5	82,4	+ 2.437,1	11,7	149,0	- 137,3
E. 1970 *	14.557	3.642	+ 10.915	1.871	76	+ 1.795	1.537	92	+ 1.445
F. » *	16.187	2.164	+ 14.023	1.755	103	+ 1.652	270	45	+ 225
M. » *	15.161	1.997	+ 13.164	1.532	107	+ 1.425	24	59	- 35
	REINO UNIDO			SUECIA			SUIZA		
1968	104.954,1	78.689,1	+ 26.265,0	7.438,9	25.805,9	- 18.367,0	8.954,0	31.311,9	- 22.357,9
1969	155.345,4	92.830,3	+ 62.515,1	7.133,6	33.225,4	- 26.091,8	15.237,3	31.563,0	- 16.325,7
M. 1969	14.077,5	8.068,3	+ 6.009,2	1.944,3	2.643,9	- 699,6	1.149,3	2.338,5	- 1.189,2
A. »	16.447,6	9.250,7	+ 7.196,9	1.435,7	3.152,8	- 1.717,1	889,8	3.804,9	- 2.915,1
M. »	11.092,1	7.852,6	+ 3.239,5	865,9	2.270,5	- 1.404,6	1.026,3	3.097,5	- 2.071,2
J. »	19.220,2	7.411,6	+ 11.808,6	178,9	2.314,5	- 2.135,6	1.005,2	1.583,6	- 578,4
J. »	15.047,5	7.372,5	+ 7.675,0	145,8	2.519,9	- 2.374,1	1.217,3	2.656,8	- 1.439,5
A. »	13.248,7	6.548,0	+ 6.700,7	242,4	2.569,8	- 2.327,4	1.568,5	2.283,3	- 714,8
S. »	10.705,2	8.061,4	+ 2.643,8	214,6	2.706,0	- 2.491,4	1.639,9	2.845,5	- 1.205,6
O. »	10.413,5	7.997,9	+ 2.415,6	359,2	4.139,2	- 3.780,0	1.708,7	2.914,5	- 1.205,8
N. »	9.435,2	9.566,4	- 131,2	417,1	2.455,0	- 2.037,9	1.322,5	2.446,8	- 1.124,3
D. »	10.197,6	7.207,3	+ 2.990,3	391,7	3.762,2	- 3.370,5	1.477,2	2.080,2	- 603,0
E. 1970 *	8.130	9.153	- 1.023	120	2.314	- 2.194	1.782	2.733	- 951
F. » *	8.107	5.714	+ 2.393	1.401	3.161	- 1.760	2.097	1.638	+ 459
M. » *	11.987	6.897	+ 5.090	1.062	3.273	- 2.211	2.651	2.290	+ 361

## Estadística comercial

## INTERCAMBIO COMERCIAL CON PRINCIPALES PAISES

Miles de u\$s

Período	Exportación	Importación	Saldo	Exportación	Importación	Saldo	Exportación	Importación	Saldo
	YUGOESLAVIA			DEMÁS PAISES			TOTAL ASIA (excluida U.R.S.S.)		
1968	4.121,3	297,2	+ 3.824,1	10.310,6	3.365,3	+ 6.945,3	60.023,6	84.907,0	- 24.883,4
1969	5.820,6	2.525,2	+ 3.295,4	9.933,9	5.821,6	+ 4.112,3	104.880,7	118.034,0	- 13.153,3
M. 1969	552,5	283,9	+ 268,6	979,3	641,6	+ 337,7	13.088,2	6.665,6	+ 6.422,6
A. »	464,5	285,7	+ 178,8	1.226,8	676,9	+ 549,9	12.575,4	7.627,6	+ 4.947,8
M. »	468,6	29,6	+ 439,0	1.333,0	504,8	+ 828,2	15.588,3	8.290,8	+ 7.297,5
J. »	29,3	927,1	- 897,8	842,5	515,6	+ 326,9	12.211,6	7.505,2	+ 4.706,4
J. »	588,4	495,0	+ 93,4	996,6	125,5	+ 871,1	6.134,6	10.104,4	- 3.969,8
A. »	882,3	8,0	+ 874,3	1.008,8	117,0	+ 891,8	8.400,4	12.598,3	- 4.197,9
S. »	496,9	16,4	+ 480,5	740,8	378,0	+ 362,8	5.933,1	11.929,3	- 5.996,2
O. »	331,4	106,4	+ 225,0	301,5	284,4	+ 17,1	5.662,6	15.340,5	- 9.677,9
N. »	152,7	64,4	+ 88,3	616,6	442,6	+ 174,0	4.983,9	16.939,0	- 11.955,1
D. »	520,6	31,0	+ 489,6	191,0	599,3	- 408,3	4.862,5	9.769,1	- 4.906,6
E. 1970 *	435	2	+ 433	2.395	497	+ 1.898	4.591	13.469	- 8.878
F. » *	540	2	+ 538	2.116	358	+ 1.758	8.790	7.705	+ 1.085
M. » *	497	43	+ 454	1.681	412	+ 1.269	22.750	8.867	+ 13.883
	ARABIA SAUDITA			CHINA CONTINENTAL			FILIPINAS		
1968	46,7	4.483,9	- 4.437,2	576,3	277,8	+ 298,5	3.788,7	59,8	+ 3.728,9
1969	28,0	5.494,1	- 5.466,1	321,9	759,3	- 437,4	4.288,2	383,1	+ 3.905,1
M. 1969	19,9	—	+ 19,9	—	40,6	- 40,6	422,4	5,1	+ 417,3
A. »	—	619,5	- 619,5	254,1	304,9	- 50,8	217,3	13,4	+ 203,9
M. »	0,4	1.564,1	- 1.563,7	5,3	57,9	- 52,6	308,8	277,8	+ 31,0
J. »	0,6	1.356,8	- 1.356,2	—	27,1	- 27,1	375,0	1,9	+ 373,1
J. »	2,3	332,3	- 330,0	—	54,0	- 54,0	285,5	28,7	+ 256,8
A. »	—	303,0	- 303,0	—	17,8	- 17,8	512,4	7,0	+ 505,4
S. »	1,4	340,9	- 339,5	—	16,1	- 16,1	340,7	—	+ 340,7
O. »	2,9	—	+ 2,9	22,4	55,0	- 32,6	428,4	—	+ 428,4
N. »	—	671,6	- 671,6	3,1	77,6	- 74,5	328,3	34,0	+ 294,3
D. »	—	305,9	- 305,9	17,6	17,1	+ 0,5	255,3	—	+ 255,3
E. 1970 *	—	—	—	44	40	+ 4	127	15	+ 112
F. » *	2	—	+ 2	2	21	- 19	124	4	+ 120
M. » *	—	—	—	224	336	- 112	196	—	+ 196
	INDIA			IRAN					
1968	2.345,1	1.047,0	+ 1.298,1	3.901,9	3,1	+ 3.898,8			
1969	4.451,1	546,2	+ 3.904,9	2.354,6	3,8	+ 2.350,8			
M. 1969	4,2	4,5	- 0,3	54,6	—	+ 54,6			
A. »	23,6	101,1	- 77,5	313,0	—	+ 313,0			
M. »	36,2	45,3	- 9,1	233,9	—	+ 233,9			
J. »	28,6	14,5	+ 14,1	222,0	—	+ 222,0			
J. »	22,9	64,9	- 42,0	165,9	2,7	+ 163,2			
A. »	23,2	73,9	- 50,7	785,8	—	+ 785,8			
S. »	27,4	8,8	+ 18,6	88,0	—	+ 88,0			
O. »	5,9	88,8	- 82,9	88,3	—	+ 88,3			
N. »	9,4	24,5	- 15,1	11,4	—	+ 11,4			
D. »	0,1	69,4	- 69,3	298,2	—	+ 298,2			
E. 1970 *	11	128	- 117	383	2	+ 381			
F. » *	—	171	- 171	331	1	+ 330			
M. » *	2	106	- 104	372	1	+ 371			

## INTERCAMBIO COMERCIAL CON PRINCIPALES PAISES

Miles de u\$s

Período	Exportación	Importación	Saldo	Exportación	Importación	Saldo	Exportación	Importación	Saldo
	ISRAEL			JAPON			KUWAIT		
1968	11.030,3	352,0	+ 10.678,3	29.059,8	41.591,5	- 12.531,7	1.674,3	893,8	+ 780,5
1969	11.510,2	712,0	+ 10.798,2	72.087,2	65.113,9	+ 6.973,3	201,3	6.333,5	- 6.132,2
M. 1969	403,7	39,2	+ 364,5	11.389,0	4.166,1	+ 7.222,9	—	—	—
A. »	1.247,3	232,8	+ 1.014,5	8.897,6	3.736,8	+ 5.160,8	10,2	345,1	- 334,9
M. »	538,1	47,4	+ 490,7	12.737,6	3.232,7	+ 9.504,9	20,8	—	+ 20,8
J. »	1.110,2	14,4	+ 1.095,8	10.057,0	4.168,6	+ 5.888,4	7,0	—	+ 7,0
J. »	995,1	43,7	+ 951,4	4.236,2	4.314,2	- 78,0	25,7	437,2	- 411,5
A. »	1.336,7	71,9	+ 1.264,8	5.142,2	5.646,1	- 503,9	2,2	1.263,4	- 1.261,2
S. »	555,5	41,9	+ 513,6	4.219,8	8.021,6	- 3.801,8	35,0	1.294,9	- 1.259,9
O. »	1.059,5	57,5	+ 1.002,0	3.194,2	8.191,4	- 4.997,2	31,3	1.760,8	- 1.729,5
N. »	1.265,2	75,1	+ 1.190,1	2.412,0	11.107,6	- 8.695,6	0,4	1.005,9	- 1.005,5
D. »	1.416,4	41,1	+ 1.375,3	2.229,8	6.447,3	- 4.217,5	5,9	226,2	- 220,3
E. 1970 *	912	107	+ 805	2.534	9.813	- 7.279	1	231	- 230
F. » *	1.183	34	+ 1.149	6.404	5.378	+ 1.026	9	247	- 238
M. » *	827	26	+ 801	20.375	6.654	+ 13.721	—	—	—
	MALASIA, Federación de			PAKISTAN			SINGAPUR		
1968	44,7	7.559,8	- 7.515,1	4,8	3.050,9	- 3.046,1	292,1	6.011,2	- 5.719,1
1969	40,1	9.834,6	- 9.794,5	6,5	6.369,2	- 6.362,7	320,3	8.970,3	- 8.650,0
M. 1969	0,6	1.027,3	- 1.026,7	0,9	1,4	- 0,5	124,0	602,7	- 478,7
A. »	0,4	678,1	- 677,7	—	214,5	- 214,5	27,9	578,6	- 550,7
M. »	7,1	801,2	- 794,1	—	73,5	- 73,5	8,1	893,2	- 885,1
J. »	9,1	766,1	- 757,0	—	61,4	- 61,4	23,0	400,0	- 377,0
J. »	1,4	963,1	- 961,7	—	1.680,0	- 1.680,0	17,5	766,2	- 748,7
A. »	1,1	882,7	- 881,6	—	1.670,3	- 1.670,3	28,3	673,7	- 645,4
S. »	3,2	662,5	- 659,3	—	215,0	- 215,0	1,0	664,5	- 663,5
O. »	9,1	1.120,1	- 1.111,0	1,0	1.379,1	- 1.378,1	16,1	1.043,8	- 1.027,7
N. »	1,1	913,0	- 911,9	0,1	413,6	- 413,5	7,5	1.155,2	- 1.147,7
D. »	6,3	575,2	- 568,9	2,1	454,1	- 452,0	0,8	750,5	- 749,7
E. 1970 *	6	733	- 727	—	1.705	- 1.705	24	547	- 523
F. » *	2	523	- 521	—	847	- 847	22	353	- 331
M. » *	5	647	- 642	44	590	- 546	42	299	- 257
	DEMÁS PAISES			AFRICA Y OCEANIA			U. R. S. S.		
1968	7.258,9	19.576,2	- 12.317,3	12.097,6	8.861,5	+ 3.236,1	25.249,7	5.226,9	+ 20.022,8
1969	9.271,3	13.514,0	- 4.242,7	17.040,7	17.040,8	- 0,1	29.478,4	9.115,6	+ 20.362,8
M. 1969	668,9	778,7	- 109,8	1.418,0	611,6	+ 806,4	3.498,4	605,7	+ 2.892,7
A. »	1.584,0	802,8	+ 781,2	1.596,8	836,6	+ 760,2	3.271,4	1.178,0	+ 2.093,4
M. »	1.692,0	1.297,7	+ 394,3	2.211,5	970,4	+ 1.241,1	5.988,4	295,4	+ 5.693,0
J. »	379,1	694,4	- 315,3	1.284,9	463,4	+ 821,5	2.151,4	135,6	+ 2.015,8
J. »	382,1	1.417,4	- 1.035,3	718,0	2.327,4	- 1.609,4	574,4	328,9	+ 245,5
A. »	568,5	1.988,5	- 1.420,0	1.062,8	967,0	+ 95,8	2.022,1	215,5	+ 1.806,6
S. »	661,1	663,1	- 2,0	2.513,8	4.674,1	- 2.160,3	1.253,3	3.790,1	- 2.536,8
O. »	803,5	1.644,0	- 840,5	1.135,1	1.368,7	- 233,6	1.191,7	2.056,2	- 864,5
N. »	945,4	1.460,9	- 515,5	1.604,6	2.089,3	- 484,7	2.758,6	83,1	+ 2.675,5
D. »	630,0	882,3	- 252,3	1.217,7	1.517,4	- 299,7	101,7	187,9	- 86,2
E. 1970 *	549	148	+ 401	1.734	832	+ 902	3.794	523	+ 3.271
F. » *	711	126	+ 585	943	1.570	- 627	7.406	87	+ 7.319
M. » *	663	208	+ 455	1.455	1.749	- 294	4.448	111	+ 4.337



## IX. ESTADISTICA DE TRANSPORTES

## 1. — MOVIMIENTO FERROVIARIO

Periodo	Pasajeros transportados			
	Total		Líneas urbanas y suburbanas	
	Pasajeros	Pasajeros kilómetro	Pasajeros	Pasajeros kilómetro
	Miles			
1968 *	480.912	14.089.687	437.609	8.608.414
1969 *	480.932	14.145.874	439.840	8.500.963
J. 1969 *	39.246	1.069.795	36.194	696.799
J. » *	40.312	1.229.827	36.929	704.407
A. » *	41.745	1.148.701	38.395	745.238
S. » *	36.670	994.748	33.943	659.161
O. » *	40.214	1.114.626	36.975	703.081
N. » *	41.208	1.158.218	37.642	724.124
D. » *	40.751	1.334.757	37.154	726.526
E. 1970 *	37.252	1.236.660	33.851	635.952
F. » *	34.429	1.227.512	30.485	571.572
M. » *	38.813	1.182.381	35.257	670.141
A. » *	37.093	1.026.174	34.111	643.075
M. » *	39.295	1.074.542	36.181	687.251
J. » *	35.735	963.813	33.057	632.558

Periodo	Pasajeros transportados		Carga productiva despachada		Entrada bruta de explotación (1)
	Líneas generales		Toneladas	Toneladas kilómetro	
	Pasajeros	Pasajeros kilómetro			
	Miles				Millones de m\$
1968 *	43.303	5.481.273	19.787	12.913.841	69.131,8
1969 *	41.092	5.644.911	20.749	12.949.153	76.790,4
J. 1969 *	3.052	372.996	1.729	1.051.135	6.419,4
J. » *	3.383	525.420	1.849	1.149.261	7.585,0
A. » *	3.350	403.463	1.776	1.163.282	6.543,9
S. » *	2.727	335.587	1.387	940.044	6.172,3
O. » *	3.239	411.545	1.693	1.188.853	6.436,7
N. » *	3.566	434.094	1.405	1.013.299	5.422,9
D. » *	3.597	608.231	1.655	1.102.405	7.157,4
E. 1970 *	3.401	600.708	1.575	1.043.197	68.800,3
F. » *	3.944	655.940	1.416	929.217	63.265,6
M. » *	3.556	512.240	2.012	1.110.604	61.781,4
A. » *	2.982	383.099	2.126	1.160.632	74.608,9
M. » *	3.114	387.291	2.045	1.140.046	58.843,2
J. » *	2.678	331.255	2.046	1.162.571	73.572,3

(1) A partir de enero de 1970, los valores están dados en miles de pesos Ley 18.188. FUENTE: Empresa de Ferrocarriles del Estado.



## Estadística de transportes

## 2. — MOVIMIENTO MARITIMO

## Barcos de ultramar entrados a puerto

## Por puertos

Período	Total general	Total		Buenos Aires		Bahía Blanca		Campana		Comodoro Rivadavia	
		Desde ultramar	En navegac. interior	Desde ultramar	En navegac. interior	Desde ultramar	En navegac. interior	Desde ultramar	En navegac. interior	Desde ultramar	En navegac. interior
Cantidad de embarcaciones											
1968 *	4.114	2.588	1.526	1.867	535	110	205	26	27	6	24
1969 *	4.473	2.743	1.730	1.940	639	136	182	29	29	—	23
F. 1969 *	350	201	149	135	41	18	26	1	1	—	3
M. » *	404	238	166	146	64	24	13	1	1	—	1
A. » *	426	253	173	160	75	26	16	2	3	—	2
M. » *	432	258	174	154	76	11	14	4	2	—	—
J. » *	395	220	175	156	74	10	18	—	1	—	—
J. » *	340	226	114	170	50	4	10	4	2	—	1
A. » *	345	224	121	161	46	6	20	4	1	—	2
S. » *	371	227	144	171	51	7	11	3	—	—	—
O. » *	377	251	126	204	37	5	16	3	4	—	1
N. » *	313	196	117	151	34	7	12	4	7	—	5
D. » *	310	215	95	177	29	7	5	1	4	—	4
E. 1970 *	301	190	111	143	45	6	12	2	5	—	—
F. » *	356	222	134	149	32	11	24	3	1	—	—

## Miles de toneladas de arquec neto

1968 *	17.716,4	11.065,8	6.650,6	7.237,5	2.719,1	374,9	882,1	168,6	137,4	37,9	161,2
1969 *	21.914,3	12.642,1	9.272,2	7.986,6	3.815,4	551,4	775,5	204,7	161,2	—	172,3
F. 1969 *	1.718,9	939,1	779,8	548,0	221,6	87,0	131,9	7,4	10,7	—	25,9
M. » *	2.057,7	1.079,7	978,0	589,4	432,3	56,4	38,6	6,8	4,3	—	0,9
A. » *	2.157,3	1.178,5	978,8	655,7	465,2	84,6	68,6	5,4	18,2	—	15,0
M. » *	2.341,9	1.291,5	1.050,4	624,3	509,8	41,1	46,8	30,8	6,2	—	—
J. » *	1.943,8	989,8	954,0	603,8	468,1	40,9	60,7	—	10,1	—	—
J. » *	1.638,9	1.025,3	613,6	703,1	308,7	21,2	35,9	30,7	10,1	—	7,5
A. » *	1.654,0	1.037,9	616,1	676,7	275,4	35,3	80,1	32,8	4,1	—	12,6
S. » *	1.816,8	1.084,1	732,7	746,0	278,7	45,9	42,9	24,1	—	—	—
O. » *	1.756,0	1.112,2	643,8	880,2	194,4	24,2	82,2	23,4	25,9	—	15,0
N. » *	1.512,4	913,7	598,7	672,5	185,6	25,5	44,1	27,7	39,4	—	35,3
D. » *	1.346,4	895,1	451,3	685,6	133,9	22,8	15,6	7,6	16,6	—	29,7
E. 1970 *	1.434,7	877,7	557,0	589,4	217,4	36,9	48,6	20,2	28,7	—	—
F. » *	1.630,8	999,4	631,4	636,9	161,7	28,5	112,8	22,2	1,9	—	—

FUENTE: Serie elaborada sobre la base de información primaria suministrada por la Prefectura Nacional Marítima.

NOTA: Un barco procedente de ultramar se ha considerado en "navegación interior", cuando, al salir del puerto de destino, ya sea éste argentino o fluvial del país limítrofe, continúa navegando y entra en otros puertos argentinos, para tareas relacionadas con el comercio exterior. Aunque durante esta parte del viaje hiciera escala en un puerto fluvial del país limítrofe, las entradas posteriores a puertos argentinos también han sido consideradas como de navegación interior.

## Estadística de transportes

## MOVIMIENTO MARITIMO

## Barcos de ultramar entrados a puerto

## Por puertos

Período	La Plata		Mar del Plata		Puerto Deseado		Quequén		Rosario	
	Desde ultramar	En navegac. interior	Desde ultramar	En navegac. interior	Desde ultramar	En navegac. interior	Desde ultramar	En navegac. interior	Desde ultramar	En navegac. interior
Cantidad de embarcaciones										
1968 *	73	60	29	37	6	7	61	134	185	253
1969 *	67	78	34	11	2	9	45	132	168	302
F. 1969 *	6	13	3	2	—	—	5	13	6	21
M. » *	5	5	1	—	—	1	4	9	20	33
A. » *	6	2	1	1	—	1	1	10	20	35
M. » *	8	4	2	—	—	—	3	10	29	31
J. » *	5	5	1	—	—	4	1	10	18	33
J. » *	8	1	6	2	—	—	2	9	10	24
A. » *	5	7	5	1	1	—	2	7	19	15
S. » *	6	6	4	—	—	—	5	15	12	29
O. » *	7	6	4	—	—	1	1	10	10	27
N. » *	6	8	1	1	—	1	6	12	4	16
D. » *	3	11	—	—	—	1	1	4	4	15
E. 1970 *	4	9	3	—	—	1	7	8	3	14
F. » *	6	6	4	5	—	1	6	12	10	31
Miles. de toneladas de arqueo neto										
1968 *	523,2	295,2	97,0	105,8	20,1	19,7	310,3	343,7	1.165,1	1.089,9
1969 *	463,5	467,1	137,3	28,2	7,7	30,7	193,3	353,4	1.171,0	1.786,0
F. 1969 *	23,3	81,0	15,4	7,1	—	—	13,7	38,9	47,7	125,5
M. » *	27,7	27,0	5,9	—	—	2,4	11,6	36,1	146,5	238,6
A. » *	35,5	11,4	4,5	4,4	—	2,8	2,1	36,9	151,4	210,9
M. » *	51,0	25,1	8,5	—	—	—	15,1	21,7	231,0	209,9
J. » *	33,7	22,4	3,7	—	—	12,3	1,5	19,6	147,4	203,0
J. » *	58,8	7,6	20,1	3,1	—	—	5,0	19,7	77,5	136,9
A. » *	48,4	44,5	12,8	1,4	3,4	—	5,2	12,1	113,2	88,2
S. » *	43,8	25,1	12,2	—	—	—	23,1	42,1	75,9	188,5
O. » *	60,7	37,3	10,8	—	—	4,6	2,4	17,5	42,1	159,1
N. » *	45,8	55,3	1,7	4,4	—	4,5	17,6	25,6	11,5	79,1
D. » *	20,6	77,0	—	—	—	4,1	2,4	9,5	15,9	49,5
E. 1970 *	24,0	62,7	13,6	—	—	4,6	45,7	31,7	13,6	55,9
F. » *	25,9	33,3	17,7	14,7	—	4,2	43,8	41,6	47,7	149,0

## Estadística de transportes

## MOVIMIENTO MARITIMO

## Barcos de ultramar entrados a puerto

## Por puertos

Período	San Lorenzo		San Nicolás		Santa Fe		Villa Constitución		Otros puertos	
	Desde ultra-mar	En navegac. interior	Desde ultra-mar	En navegac. interior	Desde ultra-mar	En navegac. interior	Desde ultra-mar	En navegac. interior	Desde ultra-mar	En navegac. interior
Cantidad de embarcaciones										
1968 *	25	85	120	72	38	18	19	48	23	21
1969 *	29	67	141	103	61	31	25	79	66	45
F. 1969 *	1	5	7	11	16	6	—	5	3	2
M. » *	5	3	8	8	15	7	1	11	8	10
A. » *	3	4	18	9	2	5	3	5	11	5
M. » *	4	9	14	12	14	4	5	11	10	1
J. » *	3	5	9	8	6	3	4	8	7	6
J. » *	3	7	8	4	3	—	2	3	6	1
A. » *	2	6	9	6	2	2	2	5	6	3
S. » *	3	6	8	12	—	—	4	11	4	3
O. » *	1	4	12	7	—	1	—	10	4	2
N. » *	—	8	14	9	—	1	—	3	3	—
D. » *	—	3	17	9	—	—	1	3	4	7
E. 1970 *	1	4	16	9	—	—	1	—	4	4
F. » *	4	4	6	3	14	9	2	1	7	5
Miles de toneladas de arqueo neto										
1968 *	96,1	275,7	660,8	287,7	231,6	78,7	100,6	209,0	42,1	45,4
1969 *	138,4	363,6	969,9	524,3	494,4	242,2	167,8	394,7	156,1	157,6
F. 1969 *	6,5	32,0	53,1	42,3	131,0	41,5	—	14,9	6,0	6,5
M. » *	21,9	9,0	64,9	36,9	115,0	59,9	6,1	59,1	27,5	32,9
A. » *	13,4	16,6	126,3	41,0	23,6	31,3	28,2	40,2	47,8	16,3
M. » *	22,5	45,3	83,1	70,3	106,0	33,6	35,4	77,2	42,7	4,5
J. » *	13,6	21,1	67,2	44,4	54,7	27,5	16,7	48,7	6,6	16,1
J. » *	17,0	38,4	49,3	27,9	21,4	—	12,3	11,8	8,9	6,0
A. » *	15,9	28,3	61,6	25,2	17,2	17,8	9,7	21,2	5,7	5,2
S. » *	17,4	43,8	60,9	63,8	—	—	34,0	43,2	0,8	4,6
O. » *	1,7	24,7	63,2	32,9	—	10,4	—	35,4	3,5	4,4
N. » *	—	47,2	105,6	58,2	—	13,8	—	6,2	5,8	—
D. » *	—	21,7	135,9	49,0	—	—	3,5	11,4	0,8	33,3
E. 1970 *	3,1	22,7	105,8	48,7	—	—	2,1	—	23,3	36,0
F. » *	17,6	14,3	54,2	16,5	83,5	54,0	9,4	1,5	11,4	25,9

## Estadística de transportes

## 3. — MOVIMIENTO EN LAS LINEAS AEREAS COMERCIALES

## Total de empresas

Período	Movimiento						Horas voladas			Combustibles	
	Vuelos efectuados			Kilómetros recorridos			Total	Servicio de cabotaje	Servicio internacional	Aero-nafta	Kerosene
	Total	Servicio de cabotaje	Servicio internacional	Total	Servicio de cabotaje	Servicio internacional					
Número			Miles						Miles de litros		
1968 *	<b>56.436</b>	28.490	27.946	<b>50.995,5</b>	24.453,2	26.542,3	<b>117,7</b>	72,4	45,3	32.790,5	328.561,8
1969 *	<b>58.317</b>	29.135	29.182	<b>52.322,7</b>	24.678,3	27.644,4	<b>114,6</b>	68,2	46,4	16.643,4	400.034,2
M. 1969 *	<b>5.349</b>	2.626	2.723	<b>4.456,2</b>	2.158,0	2.298,2	<b>10,0</b>	6,0	4,0	1.494,0	34.136,7
A. » *	<b>4.622</b>	2.277	2.345	<b>4.156,4</b>	1.920,0	2.236,4	<b>9,1</b>	5,4	3,7	1.153,6	31.377,6
M. » *	<b>4.348</b>	2.094	2.254	<b>4.115,1</b>	1.809,9	2.305,2	<b>8,7</b>	5,0	3,7	1.312,3	32.561,2
J. » *	<b>4.124</b>	2.066	2.058	<b>4.039,5</b>	1.849,4	2.190,1	<b>8,7</b>	5,1	3,6	1.483,2	31.334,5
J. » *	<b>4.762</b>	2.498	2.264	<b>4.566,8</b>	2.184,9	2.381,9	<b>10,1</b>	6,3	3,8	1.056,6	35.008,9
A. » *	<b>4.823</b>	2.471	2.352	<b>4.452,9</b>	2.087,1	2.365,8	<b>9,6</b>	5,8	3,8	1.150,6	34.072,0
S. » *	<b>4.604</b>	2.335	2.269	<b>4.339,3</b>	1.995,7	2.343,6	<b>9,4</b>	5,5	3,9	1.068,2	33.188,8
O. » *	<b>4.623</b>	2.353	2.270	<b>4.285,0</b>	2.002,6	2.282,4	<b>9,3</b>	5,5	3,8	1.637,6	33.549,3
N. » *	<b>4.613</b>	2.355	2.258	<b>4.345,6</b>	2.006,4	2.339,2	<b>9,5</b>	5,6	3,9	1.614,0	33.361,9
D. » *	<b>5.285</b>	2.555	2.730	<b>4.636,3</b>	2.182,1	2.454,2	<b>9,9</b>	5,7	4,2	1.656,7	35.447,2
E. 1970 *	<b>5.755</b>	2.649	3.106	<b>4.776,2</b>	2.234,8	2.541,4	<b>10,3</b>	5,9	4,4	...	...
F. » *	<b>5.431</b>	2.528	2.903	<b>4.394,9</b>	2.043,6	2.351,3	<b>9,3</b>	5,3	4,0	...	...
M. » *	<b>5.402</b>	2.569	2.833	<b>4.499,8</b>	2.052,9	2.446,9	<b>9,5</b>	5,3	4,2	...	...

Período	Lubricantes	Personal ocupado	Sueldos pagados (1)	Servicios prestados					
				Pasajeros transportados			Tonelaje transportado		
				Total	Servicio de cabotaje	Servicio internacional	General	Servicio de cabotaje	Servicio internacional
Miles de l	Número	Miles de m\$n	Miles			Toneladas			
1968 *	595,6	8.474	8.666.084,4	<b>2.122,0</b>	1.009,7	1.112,3	<b>33.410,4</b>	<b>10.640,4</b>	<b>22.770,0</b>
1969 *	183,4	9.597	10.129.912,9	<b>2.446,6</b>	1.176,0	1.270,6	<b>44.703,4</b>	<b>12.609,8</b>	<b>32.093,6</b>
M. 1969 *	22,9	8.751	858.000,6	<b>219,6</b>	104,8	114,8	<b>4.315,2</b>	<b>1.029,0</b>	<b>3.286,2</b>
A. » *	19,0	8.945	727.105,4	<b>184,4</b>	87,5	96,9	<b>3.586,0</b>	<b>1.005,4</b>	<b>2.580,6</b>
M. » *	16,7	8.975	766.267,9	<b>168,8</b>	77,0	91,8	<b>3.418,7</b>	<b>1.031,6</b>	<b>2.387,1</b>
J. » *	15,7	9.018	872.796,5	<b>148,5</b>	70,1	78,4	<b>3.214,8</b>	<b>980,2</b>	<b>2.234,6</b>
J. » *	12,7	9.093	792.814,3	<b>216,3</b>	107,1	109,2	<b>3.469,7</b>	<b>1.114,1</b>	<b>2.355,6</b>
A. » *	11,5	9.210	792.588,9	<b>200,0</b>	97,3	102,7	<b>3.850,1</b>	<b>1.068,1</b>	<b>2.782,0</b>
S. » *	12,0	9.330	1.018.440,8	<b>204,7</b>	99,1	105,6	<b>3.766,7</b>	<b>1.183,7</b>	<b>2.583,0</b>
O. » *	9,3	9.466	936.772,6	<b>209,0</b>	101,5	107,5	<b>3.566,0</b>	<b>1.271,3</b>	<b>2.294,7</b>
N. » *	8,3	9.595	901.108,2	<b>211,0</b>	101,5	109,5	<b>3.424,0</b>	<b>1.126,1</b>	<b>2.297,9</b>
D. » *	7,8	9.724	1.005.146,3	<b>234,8</b>	116,9	117,9	<b>5.065,4</b>	<b>1.181,0</b>	<b>3.884,4</b>
E. 1970 *	...	9.860	8.810,4	<b>247,0</b>	113,1	133,9	<b>4.024,1</b>	<b>989,2</b>	<b>3.034,9</b>
F. » *	...	9.863	9.222,7	<b>238,6</b>	109,1	129,5	<b>3.590,0</b>	<b>920,7</b>	<b>2.669,3</b>
M. » *	...	9.836	9.749,1	<b>235,2</b>	108,4	126,8	<b>3.492,1</b>	<b>1.062,7</b>	<b>2.429,4</b>

(1) A partir de enero de 1970 los valores están dados en miles de \$ Ley 18.188. FUENTE: Empresas de aeronavegación.



Estadística de transportes

MOVIMIENTO EN LAS LINEAS AEREAS COMERCIALES

Total de empresas

Servicios prestados

Tonelaje transportado

Período	Servicios prestados									Ingreso (1)
	Correo			Carga			Exceso de equipaje			
	Total	Servicio de cabotaje	Servicio internacional	Total	Servicio de cabotaje	Servicio internacional	Total	Servicio de cabotaje	Servicio internacional	
	Toneladas									Miles de m\$ <sub>n</sub>
1968 *	2.924,9	1.607,9	1.317,0	29.420,7	8.465,0	20.955,7	1.064,8	567,5	497,3	39.254.172,9
1969 *	3.073,4	1.674,5	1.398,9	40.423,3	10.325,0	30.098,3	1.206,7	610,3	596,4	50.563.689,0
M. 1969 *	260,7	141,8	118,9	3.951,1	833,0	3.118,1	103,4	54,2	49,2	4.369.629,8
A. » *	241,6	137,3	104,3	3.255,4	821,4	2.434,0	89,0	46,7	42,3	3.597.386,1
M. » *	252,9	140,1	112,8	3.080,3	850,0	2.230,3	85,5	41,5	44,0	3.846.052,7
J. » *	243,8	131,8	112,0	2.882,3	805,7	2.076,6	88,7	42,7	46,0	4.300.816,5
J. » *	251,2	137,7	113,5	3.113,2	924,7	2.188,5	105,3	51,7	53,6	4.587.616,4
A. » *	250,9	137,9	113,0	3.484,9	873,8	2.611,1	114,3	56,4	57,9	4.629.928,3
S. » *	256,6	141,6	115,0	3.412,7	992,6	2.420,1	97,4	49,5	47,9	4.652.920,1
O. » *	269,3	144,4	124,9	3.188,5	1.072,4	2.116,1	108,2	54,5	53,7	3.828.226,4
N. » *	257,9	139,6	118,3	3.051,6	928,3	2.123,3	114,5	58,2	56,3	3.731.769,1
D. » *	306,3	161,6	144,7	4.620,7	951,9	3.668,8	138,4	67,5	70,9	5.783.623,3
E. 1970 *	262,9	146,6	116,3	3.663,7	791,7	2.872,0	97,5	50,9	46,6	48.202,5
F. » *	230,6	123,9	106,7	3.256,4	740,7	2.515,7	103,0	56,1	46,9	41.048,0
M. » *	250,1	136,8	113,3	3.126,4	864,1	2.262,3	115,6	61,8	53,8	46.755,5

Empresas argentinas

Movimiento

Período	Movimiento									Combustible (1)		Lubri- cantes (2)
	Vuelos efectuados			Kilómetros recorridos			Horas voladas			Aero- nafta	Kerosene	
	Total	Servicio de cabotaje	Servicio internacional	Total	Servicio de cabotaje	Servicio internacional	Total	Servi- cio de cabota- je	Servi- cio in- terna- cional			
	Número			Miles			Miles de litros					
1968 *	40.756	28.490	12.266	44.277,9	24.453,2	19.824,7	105,5	72,4	33,1	26.329,5	248.623,6	567,2
1969 *	42.351	29.135	13.216	44.837,3	24.678,3	20.159,0	101,5	68,2	33,3	8.845,5	303.736,5	170,2
M. 1969 *	3.779	2.626	1.153	3.784,0	2.158,0	1.626,0	8,8	6,0	2,8	854,1	25.855,9	20,4
A. » *	3.302	2.277	1.025	3.527,0	1.920,0	1.607,0	8,0	5,4	2,6	607,9	23.394,0	16,4
M. » *	3.140	2.094	1.046	3.496,9	1.809,9	1.687,0	7,7	5,0	2,7	530,8	23.999,3	15,9
J. » *	3.043	2.066	977	3.432,4	1.849,4	1.583,0	7,7	5,1	2,6	583,6	23.474,9	14,6
J. » *	3.527	2.498	1.029	3.950,9	2.184,9	1.766,0	9,1	6,3	2,8	398,1	26.708,8	12,0
A. » *	3.510	2.471	1.039	3.808,1	2.087,1	1.721,0	8,5	5,8	2,7	401,0	25.960,4	11,4
S. » *	3.377	2.335	1.042	3.714,7	1.995,7	1.719,0	8,3	5,5	2,8	316,9	25.416,3	10,4
O. » *	3.366	2.353	1.013	3.672,6	2.002,6	1.670,0	8,2	5,5	2,7	1.157,1	24.832,1	9,2
N. » *	3.367	2.355	1.012	3.747,4	2.006,4	1.741,0	8,4	5,6	2,8	1.053,7	25.673,8	8,3
D. » *	3.758	2.555	1.203	3.982,1	2.182,1	1.800,0	8,7	5,7	3,0	1.036,2	27.836,1	7,7
E. 1970 *	4.132	2.649	1.483	4.105,8	2.234,8	1.871,0	9,1	5,9	3,2	...	...	...
F. » *	3.878	2.528	1.350	3.762,6	2.043,6	1.719,0	8,2	5,3	2,9	...	...	...
M. » *	3.845	2.569	1.276	3.841,9	2.052,9	1.789,0	8,3	5,3	3,0	...	...	...

(1) A partir de enero de 1970 los valores están dados en miles de \$ Ley 18.188. (2) Cargado dentro y fuera del país. FUENTE: Empresas de aeronavegación.

## Estadística de transportes

## MOVIMIENTO EN LAS LINEAS AEREAS COMERCIALES

## Empresas argentinas

Período	Personal ocupado	Sueldos pagados (1)	Servicios prestados								
			Pasajeros transportados			Tonelaje transportado					
			Total	Servicio de cabotaje	Servicio internacional	Total			Correo		
						General	Servicio de cabotaje	Servicio internacional	Total	Servicio de cabotaje	Servicio internacional
Número	Miles de m\$ñ	Miles			Toneladas						
1968 *	6.838	6.992.921,1	1.530,2	1.009,7	520,5	16.897,7	10.640,4	6.257,3	2.251,9	1.607,9	644,0
1969 *	7.931	8.160.346,3	1.783,5	1.176,0	607,5	22.091,3	12.609,8	9.481,5	2.361,5	1.674,5	687,0
M. 1969 *	7.089	706.175,0	156,3	104,8	51,5	1.952,6	1.029,0	923,6	201,6	141,8	59,8
A. » *	7.321	575.504,5	132,2	87,5	44,7	1.886,7	1.005,4	881,3	192,8	137,3	55,5
M. » *	7.308	614.907,0	122,7	77,0	45,7	1.844,5	1.031,6	812,9	194,0	140,1	53,9
J. » *	7.359	663.003,9	109,6	70,1	39,5	1.690,7	980,2	710,5	186,6	131,8	54,8
J. » *	7.411	636.936,4	161,1	107,1	54,0	1.810,4	1.114,1	696,3	199,1	137,7	61,4
A. » *	7.533	640.727,4	148,7	97,3	51,4	1.843,1	1.068,1	775,0	194,9	137,9	57,0
S. » *	7.656	866.845,1	149,7	99,1	50,6	2.006,3	1.183,7	822,6	197,0	141,6	55,4
O. » *	7.777	782.879,8	150,4	101,5	48,9	1.830,6	1.271,3	559,3	204,6	144,4	60,2
N. » *	7.928	749.463,1	151,5	101,5	50,0	1.836,6	1.126,1	710,5	196,6	139,6	57,0
D. » *	8.066	763.122,1	174,3	116,9	57,4	1.989,5	1.181,0	808,5	234,8	161,6	73,2
E. 1970 *	8.198	7.158,5	182,3	113,1	69,2	1.639,7	989,2	650,5	203,6	146,6	57,0
F. » *	8.211	7.648,6	175,1	109,1	66,0	1.502,0	920,7	581,3	176,4	123,9	52,5
M. » *	8.188	8.136,6	167,4	108,4	59,0	1.707,3	1.062,7	644,6	190,0	136,8	53,2

Período	Servicios prestados						Ingreso (1)	Totales	
	Tonelaje transportado							Pasajeros kilómetro	
	Carga			Exceso de equipaje				Ofrecido	Transportado
	Total	Servicio de cabotaje	Servicio internacional	Total	Servicio de cabotaje	Servicio internacional			
Toneladas						Miles de m\$ñ	Miles		
1968 *	13.812,6	8.465,0	5.347,6	833,2	567,5	265,7	23.377.196,3	3.483.312	1.882.138
1969 *	18.785,0	10.325,0	8.460,0	944,8	610,3	334,5	30.601.584,9	3.903.045	2.269.481
M. 1969 *	1.670,5	833,0	837,5	80,5	54,2	26,3	2.618.523,9	325.659	181.074
A. » *	1.625,1	821,4	803,7	68,8	46,7	22,1	2.012.268,0	305.610	159.166
M. » *	1.582,9	850,0	732,9	67,6	41,5	26,1	2.117.452,6	310.745	159.791
J. » *	1.433,8	805,7	628,1	70,3	42,7	27,6	2.407.729,0	301.106	162.757
J. » *	1.528,2	924,7	603,5	83,1	51,7	31,4	2.758.599,4	343.103	223.306
A. » *	1.556,4	873,8	682,6	91,8	56,4	35,4	2.985.003,4	331.958	211.569
S. » *	1.729,8	992,6	737,2	79,5	49,5	30,0	2.867.993,8	327.379	202.838
O. » *	1.539,5	1.072,4	467,1	86,5	54,5	32,0	2.499.373,2	323.335	192.546
N. » *	1.550,8	928,3	622,5	89,2	58,2	31,0	2.504.300,4	331.338	196.825
D. » *	1.654,7	951,9	702,8	100,0	67,5	32,5	3.516.615,6	362.898	222.403
E. 1970 *	1.358,0	791,7	566,3	78,1	50,9	27,2	28.142,3	374.492	228.191
F. » *	1.242,2	740,7	501,5	83,4	56,1	27,3	28.009,3	346.263	203.365
M. » *	1.421,7	864,1	557,6	95,6	61,8	33,8	31.086,4	359.051	207.189

(1) A partir de enero de 1970, los valores están dados en miles de \$ Ley 18.188. FUENTE: Empresas de aeronavegación.

## Estadística de transportes

## MOVIMIENTO EN LAS LINEAS AEREAS COMERCIALES

## Empresas argentinas

Período	Totales		Pasajeros kilómetro				Toneladas kilómetro	
	Toneladas kilómetro		Cabotaje		Internacional		Cabotaje	
	Ofrecida	Transportada	Ofrecido	Transportado	Ofrecido	Transportado	Ofrecida	Transportada
	Miles							
1968 *	362.314	213.459	1.309.169	848.224	2.174.143	1.033.914	119.608	85.517
1969 *	457.694	268.446	1.415.965	965.408	2.487.080	1.304.073	133.135	98.148
M. 1969 *	38.501	21.225	126.938	83.985	198.721	97.089	11.756	7.308
A. » *	35.844	19.336	106.820	72.321	198.790	86.845	10.163	7.393
M. » *	36.549	19.674	102.358	68.334	208.387	91.457	9.620	6.637
J. » *	35.542	19.759	104.282	59.503	196.824	103.254	9.947	6.247
J. » *	40.856	25.259	122.659	92.760	220.444	130.546	12.285	9.281
A. » *	39.083	24.507	116.829	80.425	215.129	131.144	11.267	8.140
S. » *	38.741	24.410	113.414	79.896	213.965	122.942	10.947	8.243
O. » *	38.715	22.302	114.950	81.464	208.385	111.082	9.893	10.374
N. » *	39.470	23.353	112.458	82.321	218.880	114.504	10.987	8.400
D. » *	41.787	25.990	139.217	94.713	223.681	127.690	12.886	9.508
E. 1970 *	42.916	25.620	143.282	89.825	231.210	138.366	13.204	9.001
F. » *	39.367	22.651	134.543	84.398	211.720	118.967	12.158	8.457
M. » *	41.461	23.538	134.551	85.697	224.500	121.492	12.408	8.559

Período	Empresas argentinas		Empresas extranjeras (1)						
	Toneladas kilómetro		Movimiento			Combustibles (2)		Lubricantes (2)	Personal acupado
	Ofrecida	Transportada	Vuelos efectuados	Kilómetros recorridos	Horas voladas	Aeronafta	Kerosene		
	Miles		Número	Miles		Miles de litros		Número	
1968 *	242.706	127.942	15.680	6.717,6	12,2	6.461,0	79.938,2	28,4	1.635
1969 *	324.559	170.298	15.966	7.485,4	13,1	7.797,9	96.297,7	13,2	1.666
M. 1969 *	26.745	13.917	1.570	672,2	1,2	639,9	8.280,8	2,5	1.662
A. » *	25.681	11.943	1.320	629,4	1,1	545,7	7.983,6	2,6	1.624
M. » *	26.929	13.037	1.208	618,2	1,0	781,5	8.561,9	0,8	1.667
J. » *	25.595	13.512	1.081	607,1	1,0	899,6	7.859,6	1,1	1.659
J. » *	28.571	15.978	1.235	615,9	1,0	658,5	8.300,1	0,7	1.682
A. » *	27.816	16.367	1.313	644,8	1,1	749,6	8.111,6	0,1	1.677
S. » *	27.794	16.167	1.227	624,6	1,1	751,3	7.772,5	1,6	1.674
O. » *	28.822	11.928	1.257	612,4	1,1	480,5	8.717,2	0,1	1.689
N. » *	28.483	14.953	1.246	598,2	1,1	560,3	7.688,1	—	1.667
D. » *	28.901	16.482	1.527	654,2	1,2	620,5	7.611,1	0,1	1.658
E. 1970 *	29.712	16.619	1.623	670,4	1,2	...	...	...	1.662
F. » *	27.209	14.194	1.553	632,3	1,1	...	...	...	1.652
M. » *	29.053	14.979	1.557	657,9	1,2	...	...	...	1.648

(1) Dentro del país. (2) Cargado en el país. FUENTE: Empresas de aeronavegación.



## Estadística de transportes

## MOVIMIENTO EN LAS LINEAS AEREAS COMERCIALES

## Empresas extranjeras

Período	Sueldos y salarios (1)	Servicios prestados				Ingreso (1)	
		Pasajeros transportados	Tonelaje transportado				
			Total	Correo	Carga		Exceso de equipaje
	Miles de m\$ñ	Miles	Toneladas			Miles de m\$ñ	
1968 *	1.673.163,3	591,8	16.512,7	673,0	15.608,1	231,6	15.876.976,6
1969 *	1.969.566,6	663,1	22.612,1	711,9	21.638,3	261,9	19.962.104,1
M. 1969 *	151.825,6	63,3	2.362,6	59,1	2.280,6	22,9	1.751.105,9
A. » *	151.600,9	52,2	1.699,3	48,8	1.630,3	20,2	1.585.118,1
M. » *	151.360,9	46,1	1.574,2	58,9	1.497,4	17,9	1.728.600,1
J. » *	209.792,6	38,9	1.524,1	57,2	1.448,5	18,4	1.893.087,5
J. » *	155.877,9	55,2	1.659,3	52,1	1.585,0	22,2	1.829.017,0
A. » *	151.861,5	51,3	2.007,0	56,0	1.928,5	22,5	1.644.924,9
S. » *	151.595,7	55,0	1.760,4	59,6	1.682,9	17,9	1.784.926,3
O. » *	153.892,8	58,6	1.735,4	64,7	1.649,0	21,7	1.328.853,2
N. » *	151.645,1	59,5	1.587,4	61,3	1.500,8	25,3	1.227.468,7
D. » *	242.024,2	60,5	3.075,9	71,5	2.966,0	38,4	2.267.007,7
E. 1970 *	1.651,9	64,7	2.384,4	59,3	2.305,7	19,4	20.060,1
F. » *	1.574,1	63,5	2.088,0	54,2	2.014,2	19,6	13.038,7
M. » *	1.612,5	67,8	1.784,8	60,1	1.704,7	20,0	15.669,1

## 4. — COMBUSTIBLES Y LUBRICANTES DISTRIBUIDOS (2)

## Nafta (3)

Período	Total general	Capital Federal	Provincias					
			Buenos Aires	Córdoba	Chaco	Entre Ríos	La Pampa	Mendoza
			Kilolitros					
1968	4.888.636	902.882	1.929.939	472.353	52.164	122.101	63.966	216.455
1969	5.122.570	895.501	2.011.288	520.154	56.894	136.861	71.457	232.350
J. 1969	389.143	71.037	139.849	41.361	4.823	10.499	5.268	18.929
J. »	421.374	74.445	162.438	43.373	4.854	10.651	5.728	19.257
A. »	423.124	75.589	165.493	41.593	4.940	10.662	5.441	18.972
S. »	425.076	77.787	163.703	41.938	4.721	12.003	5.658	19.467
O. »	448.109	81.794	172.347	44.291	5.137	11.296	6.419	20.919
N. »	414.735	71.381	162.790	42.444	4.466	12.139	5.685	18.226
D. »	496.762	80.860	201.082	50.894	5.299	15.175	9.839	20.806
E. 1970	443.635	68.665	186.721	47.731	4.008	11.551	6.196	18.699
F. »	418.435	59.392	169.456	48.204	4.425	11.519	5.698	18.934
M. »	439.404	70.982	180.932	43.655	4.820	11.203	5.537	20.387
A. »	440.996	83.490	168.084	42.664	4.754	12.129	5.498	21.543
M. »	424.440	80.359	167.369	40.563	4.652	11.485	5.601	18.539
J. »	418.187	80.162	161.301	39.653	4.824	10.959	5.309	19.294

(1) A partir de enero de 1970, los valores están dados en miles de \$ Ley 18.188. (2) FUENTE: Dirección Nacional de la Energía. (3) Incluye motonafta, aeronafta y nafta especial.



## Estadística de transportes

## COMBUSTIBLES Y LUBRICANTES DISTRIBUIDOS

Kilolitros

Período	Nafta				Kerosene (1)			
	Provincias			Demás provincias	Total general	Capital Federal	Provincias	
	San Juan	Santa Fe	Tucumán				Buenos Aires	Córdoba
1968	63.208	493.322	71.718	500.528	1.274.627	208.739	554.536	117.067
1969	65.226	524.835	74.756	533.248	1.414.763	262.826	614.134	128.894
J. 1969	5.688	42.309	5.903	43.477	171.086	29.638	85.804	13.755
J. »	5.320	44.139	6.631	44.538	164.337	28.308	82.338	12.118
A. »	5.546	43.968	7.304	43.616	143.041	27.263	61.968	13.035
S. »	5.491	42.003	6.646	45.659	123.197	23.550	51.034	12.041
O. »	5.829	44.833	7.004	48.240	109.265	15.717	48.855	10.044
N. »	5.319	42.575	6.286	43.424	93.241	3.856	44.978	11.633
D. »	5.573	49.223	7.224	50.787	116.010	27.719	41.413	13.719
E. 1970	5.274	41.788	6.062	46.940	85.347	17.706	31.665	8.775
F. »	5.164	42.738	5.778	47.127	76.714	16.826	26.838	8.570
M. »	5.579	43.978	6.248	46.083	94.594	21.260	35.751	8.836
A. »	5.738	45.085	5.344	46.667	94.388	17.548	36.593	9.469
M. »	4.860	42.129	5.740	43.143	141.550	30.688	63.916	11.809
J. »	4.728	42.025	6.369	43.563	166.109	25.186	85.524	13.569

Período	Kerosene (1)							
	Provincias							Demás provincias
	Corrientes	Chaco	Entre Ríos	Mendoza	Salta	Santa Fe	Tucumán	
1968	18.748	16.365	43.054	48.371	12.766	104.364	19.975	130.642
1969	20.096	18.553	44.218	38.761	13.136	112.225	20.240	141.680
J. 1969	1.864	1.559	4.612	4.874	1.005	12.602	1.597	13.776
J. »	1.949	1.430	4.451	5.033	953	11.474	1.648	14.635
A. »	1.789	1.480	3.873	4.042	1.015	12.496	2.041	14.039
S. »	1.699	1.664	4.099	3.107	1.148	9.744	1.970	13.141
O. »	2.012	1.736	3.675	3.053	1.286	8.325	2.185	12.377
N. »	1.707	1.617	3.321	2.338	1.909	7.840	2.357	11.685
D. »	1.626	1.579	3.716	2.594	917	9.132	1.780	11.815
E. 1970	1.476	1.258	3.202	2.409	1.032	7.063	1.423	9.338
F. »	1.338	1.236	2.998	1.651	757	7.188	1.020	8.292
M. »	1.320	1.371	2.879	2.433	922	6.975	1.314	11.533
A. »	1.623	1.489	3.509	2.293	999	7.661	1.343	11.861
M. »	1.361	1.534	3.594	3.989	1.041	9.361	1.648	12.609
J. »	1.607	1.764	4.176	5.435	979	11.705	1.760	14.404

## Estadística de transportes

## COMBUSTIBLES Y LUBRICANTES DISTRIBUIDOS

Kilolitros

Período	Gas-oil					
	Total general	Capital Federal	Provincias			
			Buenos Aires	Córdoba	Corrientes	Chaco
1968	3.467.657	254.246	1.382.553	469.650	35.666	52.845
1969	3.863.317	304.493	1.500.230	513.949	43.070	60.751
J. 1969	301.590	25.632	110.984	41.985	3.353	5.117
J. »	323.169	28.869	132.498	38.132	3.550	5.037
A. »	328.883	24.406	134.779	38.518	3.987	5.783
S. »	322.826	23.659	126.635	40.777	3.878	5.512
O. »	343.746	26.510	127.461	48.139	3.950	5.342
N. »	318.193	22.217	119.930	46.599	3.344	4.818
D. »	390.599	25.435	150.556	55.635	4.897	5.659
E. 1970	309.656	25.190	120.002	42.140	3.435	3.568
F. »	290.631	22.914	108.126	37.245	3.655	4.202
M. »	338.906	25.036	133.111	45.184	3.349	4.579
A. »	352.903	30.914	142.118	44.567	3.658	5.795
M. »	310.854	29.901	122.339	37.089	3.565	5.290
J. »	339.484	30.328	134.419	40.134	3.667	6.556

Período	Gas-oil					
	Provincias					Demás provincias
	Entre Ríos	Mendoza	San Juan	Santa Fe	Tucumán	
1968	126.333	158.150	40.815	470.016	61.852	415.531
1969	147.587	184.001	45.635	530.485	68.822	464.294
J. 1969	10.081	14.447	3.442	41.398	5.816	39.335
J. »	11.046	13.508	3.384	44.629	6.291	36.225
A. »	11.071	17.289	3.446	46.058	7.010	36.536
S. »	12.357	18.225	3.852	43.709	6.475	37.747
O. »	11.397	19.873	4.142	45.784	6.782	44.366
N. »	13.901	13.897	4.349	44.126	5.965	39.047
D. »	19.205	18.676	4.842	52.547	6.862	46.285
E. 1970	13.876	16.946	3.738	37.012	4.707	39.042
F. »	14.674	15.441	3.779	37.332	4.724	38.539
M. »	12.423	16.721	3.667	47.414	4.741	42.681
A. »	11.583	14.561	3.643	47.553	5.054	43.457
M. »	12.225	12.211	3.904	38.551	4.987	40.792
J. »	11.563	13.873	3.715	44.012	6.176	45.041

## Estadística de transportes

## COMBUSTIBLES Y LUBRICANTES DISTRIBUIDOS

Kilolitros

Período	Diesel-oil					
	Total general	Capital Federal	Provincias			
			Buenos Aires	Córdoba	Corrientes	Entre Ríos
1968	1.309.340	231.222	421.682	88.676	16.436	67.761
1969	1.635.098	305.312	492.739	108.109	18.629	91.145
J. 1969	137.107	29.039	41.623	8.653	1.125	6.765
J. »	147.950	27.288	48.185	8.631	1.366	9.509
A. »	145.406	28.360	40.367	9.503	1.822	9.085
S. »	147.483	26.030	46.163	10.472	1.362	7.708
O. »	142.944	25.299	42.231	10.100	1.862	7.266
N. »	128.963	19.898	39.782	9.699	1.666	6.553
D. »	142.526	18.817	43.751	11.495	1.817	7.818
E. 1970	136.322	21.960	42.699	9.573	1.414	9.208
F. »	112.833	17.562	29.743	7.557	1.679	8.995
M. »	130.332	19.322	38.258	9.700	1.871	7.965
A. »	147.230	27.823	41.079	10.035	1.476	11.591
M. »	131.439	63.040	34.339	8.186	775	3.783
J. »	160.373	84.194	40.827	8.109	979	4.229

Período	Diesel-oil					
	Provincias					Demás provincias
	Mendoza	Salta	Santa Fe	Santiago del Estero	Tucumán	
1968	108.618	18.608	147.774	13.354	12.462	182.747
1969	146.136	24.277	182.467	17.925	17.251	231.108
J. 1969	10.148	2.185	15.451	1.481	1.919	18.718
J. »	10.501	1.957	17.734	1.445	1.649	19.685
A. »	14.657	2.082	15.888	1.372	1.674	20.596
S. »	15.879	2.627	15.788	1.774	750	18.930
O. »	13.607	3.205	15.546	1.714	2.189	19.925
N. »	14.567	2.005	13.825	1.748	936	18.284
D. »	16.618	2.122	15.179	1.864	1.356	21.689
E. 1970	10.064	2.435	14.450	2.262	1.872	20.385
F. »	10.763	1.707	12.758	1.969	1.648	18.452
M. »	9.248	1.654	15.412	1.983	1.668	23.251
A. »	9.420	1.825	17.105	1.863	2.208	22.804
M. »	2.076	284	8.052	250	44	10.610
J. »	2.342	238	9.139	271	20	10.025

## Estadística de transportes

## COMBUSTIBLES Y LUBRICANTES DISTRIBUIDOS

Kilolitros

Período	Fuel-oil					
	Total general	Capital Federal	Provincias			
			Buenos Aires	Córdoba	Entre Ríos	Mendoza
1968	5.926.316	2.221.419	2.283.662	104.069	133.096	179.087
1969	7.150.757	2.438.666	2.891.098	151.672	162.949	219.859
J. 1969	589.516	247.874	210.787	13.326	13.150	17.975
J. »	620.664	242.252	239.190	13.209	15.411	18.371
A. »	692.931	281.615	270.585	14.306	13.092	16.824
S. »	672.667	200.452	282.761	14.683	18.420	18.118
O. »	697.027	219.931	303.819	13.073	16.273	16.010
N. »	665.182	161.391	279.981	15.023	17.155	19.628
D. »	675.206	181.912	271.737	14.636	16.519	20.733
E. 1970	580.763	216.936	252.267	8.367	12.400	20.360
F. »	463.403	150.573	196.962	9.156	12.017	18.545
M. »	577.270	206.287	233.715	8.610	14.403	23.093
A. »	584.929	225.959	231.512	9.884	14.034	21.094
M. »	593.926	233.311	279.034	11.331	7.869	10.862
J. »	716.649	279.968	340.498	16.443	7.453	10.956

Período	Fuel-oil					
	Provincias					Demás provincias
	Salta	San Juan	Santa Fe	Santiago del Estero	Tucumán	
1968	39.293	23.740	741.236	1.922	25.101	173.691
1969	50.659	36.670	941.560	2.790	37.029	217.805
J. 1969	5.156	3.125	56.519	194	7.077	14.333
J. »	5.649	2.594	60.417	267	4.836	18.468
A. »	4.536	3.174	65.016	264	4.175	19.344
S. »	3.682	3.938	104.419	263	5.883	20.048
O. »	4.833	3.026	98.759	91	3.028	18.184
N. »	2.458	3.851	137.447	219	707	27.322
D. »	9.658	4.589	126.017	357	545	28.503
E. 1970	2.367	1.353	55.294	154	441	10.824
F. »	3.881	1.414	54.559	189	361	15.746
M. »	3.967	2.731	67.890	166	1.015	15.393
A. »	920	3.026	55.799	138	1.946	20.617
M. »	993	3.395	31.696	174	7.204	8.057
J. »	1.106	3.999	41.469	221	3.178	11.358



## Estadística de transportes

## COMBUSTIBLES Y LUBRICANTES DISTRIBUIDOS

Kilolitros

Período	Lubricantes					
	Total general	Capital Federal	Provincias			
			Buenos Aires	Córdoba	Corrientes	Chacabuco
1968	228.563	40.674	93.251	21.521	2.307	3.063
1969	258.536	49.137	99.709	25.152	2.724	3.431
J. 1969	20.525	3.834	7.464	1.958	216	330
J. »	22.213	3.925	8.920	2.013	203	323
A. »	21.387	3.905	8.038	2.153	286	243
S. »	21.479	4.998	7.588	2.028	245	277
O. »	23.171	4.317	9.278	2.238	221	278
N. »	21.235	3.884	8.487	2.193	171	268
D. »	23.059	3.923	9.113	2.224	294	292
E. 1970	21.026	4.406	8.657	1.990	155	199
F. »	18.137	3.133	6.411	1.615	232	333
M. »	21.301	3.873	8.166	2.193	165	333
A. »	23.133	6.115	7.469	2.336	202	288
M. »	22.067	5.335	7.538	1.881	235	330
J. »	24.462	5.529	9.575	1.838	252	386

Período	Lubricantes					
	Provincias					Demás provincias
	Entre Ríos	La Pampa	Mendoza	Santa Fe	Tucumán	
1968	6.169	2.557	8.270	22.479	4.420	23.852
1969	7.134	2.768	9.913	25.960	4.872	27.736
J. 1969	575	183	722	2.273	531	2.439
J. »	492	216	757	2.184	525	2.655
A. »	588	193	1.050	2.054	530	2.347
S. »	544	173	739	2.279	407	2.201
O. »	608	183	877	2.429	383	2.359
N. »	639	304	749	1.879	379	2.282
D. »	698	299	1.021	2.390	446	2.359
E. 1970	526	170	705	1.908	268	2.042
F. »	593	293	769	2.300	285	2.173
M. »	609	284	843	2.314	253	2.268
A. »	597	326	829	2.069	220	2.682
M. »	672	187	833	2.271	511	2.274
J. »	535	276	916	2.257	523	2.375

## X. ESTADISTICA DE COMUNICACIONES

## 1. — SERVICIO POSTAL Y TELEGRAFICO NACIONAL

## Valores (1)

Período	Renta general								
	Total	Correos	Telégrafos		Varios				Otros
			Tele-gramas	Derecho y tasas (2)	Comi-siones	Even-tuales	Publi-caciones	Retribu-ción Caja Nacional de Ahorro Postal	
Millones de m\$									
1968	22.831,7	16.272,7	5.151,6	180,8	803,2	102,5	2,48	250,0	68,41
1969 *	28.235,9	18.514,0	7.989,5	280,5	1.006,2	43,8	3,45	350,0	48,47
II. 1968	5.324,3	3.943,2	844,9	27,1	208,5	12,1	0,61	250,0	37,94
III. »	5.328,6	4.038,9	973,0	56,6	202,1	47,7	0,66	—	9,66
IV. »	6.755,5	4.545,6	1.879,5	81,0	223,1	14,5	0,69	—	11,11
I. 1969 *	5.812,7	4.066,5	1.477,0	26,0	216,2	12,1	0,90	—	14,03
II. » *	7.827,1	4.148,5	3.077,3	86,2	238,8	11,0	0,94	250,0	14,33
III. » *	6.276,4	4.309,8	1.610,3	40,4	245,1	10,7	0,76	50,0	9,33
IV. » *	8.319,7	5.989,2	1.824,9	127,9	306,1	10,0	0,85	50,0	10,78
I. 1970 *	57.674	40.285	12.591	2.301	2.233	152	6	—	106

Período	Valores (1) Movimiento de fondos				Movimiento general Correspondencia						
	Total	Valores declarados		Giros	Total	Simple				Certificada	
		Internos y externos	De servicio			Cartas, tarjetas postales	Impresos	Aéreos	Otros	Cartas	Impresos
Millones de m\$											
1968	30.770,0	1.338,9	5.233,9	24.197,2	766,4	415,0	210,0	39,5	4,2	65,2	2,2
1969 *	37.496,3	1.535,1	6.160,9	29.800,3	872,5	458,8	251,1	44,1	6,7	74,8	2,4
II. 1968	7.255,7	389,2	1.270,0	5.596,5	176,1	96,7	47,0	7,6	0,9	16,2	0,5
III. »	7.784,0	339,5	1.291,0	6.153,5	186,4	98,8	54,1	8,1	1,5	16,4	0,5
IV. »	8.469,7	348,4	1.354,6	6.766,7	225,5	120,3	62,1	14,8	1,4	17,8	0,7
I. 1969 *	8.765,2	293,1	1.547,8	6.924,3	192,6	104,3	52,0	8,5	0,9	17,6	0,5
II. » *	8.914,5	360,1	1.461,2	7.093,2	210,4	110,6	61,0	8,9	2,3	18,8	0,6
III. » *	9.527,4	418,8	1.528,3	7.580,3	203,9	107,1	58,7	10,1	1,5	18,1	0,6
IV. » *	10.289,2	463,1	1.623,6	8.202,5	265,6	136,8	79,4	16,6	2,0	20,3	0,7
I. 1970 *	99.162	3.551	15.763	79.848	211,5	115,8	54,9	10,2	0,9	19,3	0,6

(1) A partir del primer trimestre de 1970, los valores están expresados en miles de \$ Ley 18.188. (2) Derecho de estaciones y operadores radioeléctricos y tasa fiscalización de empresas de telecomunicaciones. FUENTE: Correos y Telecomunicaciones.

## SERVICIO POSTAL Y TELEGRAFICO NACIONAL

## Movimiento general

Período	Correspondencia		Encomiendas					Documentos		
	Certificada		Total	Ordinarias	De granja	Expresos	Otros	Total	Valores declarados	Giros internos
	Expresos	Otros								
	Millones de unidades		Miles							
1968	23,6	6,7	4.364,3	3.747,9	75,9	186,2	354,3	4.117,0	696,0	3.421,0
1969 *	26,9	7,7	4.664,6	4.056,5	77,9	215,6	314,6	4.284,2	732,9	3.551,3
II. 1968	5,7	1,5	1.205,3	1.040,0	18,9	47,6	98,8	995,6	170,9	824,7
III. »	5,4	1,6	1.133,0	978,6	18,0	50,3	86,1	1.047,4	181,8	865,6
IV. »	6,5	1,9	1.178,4	1.007,6	18,7	49,8	102,3	1.096,1	184,6	911,5
I. 1969 *	6,8	2,0	934,4	811,6	24,9	43,0	54,9	1.017,5	163,7	853,8
II. » *	6,5	1,7	1.336,7	1.166,8	18,3	61,8	89,8	1.058,2	185,2	873,0
III. » *	6,0	1,8	1.082,3	951,4	15,1	44,9	70,9	1.074,4	186,9	887,5
IV. » *	7,6	2,2	1.311,2	1.126,7	19,6	65,9	99,0	1.134,1	197,1	937,0
I. 1970 *	7,7	2,1	963,5	848,0	23,7	39,7	52,1	966,7	161,9	804,8

## De telégrafo y radiotelégrafo

Período	Total general	Despachos telegráficos				Transmisiones radiotelegráficas			
		Total	Expedidos	Recibidos	Retransmitidos	Total	Radiotelegramas	Radioconversaciones	Otros
	Miles								
1968	38.921,3	38.552,6	12.624,2	13.309,6	12.618,8	368,7	91,9	276,1	0,7
1969 *	39.714,7	39.268,5	13.476,1	14.005,9	11.786,5	446,2	102,1	343,7	0,4
II. 1968	8.776,8	8.685,8	2.819,5	3.005,4	2.860,9	90,9	21,3	69,4	0,2
III. »	9.229,0	9.139,3	3.032,4	3.185,5	2.921,4	89,7	20,6	69,0	0,1
IV. »	10.409,7	10.322,6	3.455,1	3.589,6	3.277,9	87,1	24,3	62,7	0,1
I. 1969 *	10.418,5	10.308,1	3.451,1	3.597,0	3.260,0	110,4	25,1	85,2	0,1
II. » *	8.934,0	8.822,1	3.054,7	3.212,7	2.554,7	111,9	25,8	86,0	0,1
III. » *	9.650,9	9.551,4	3.285,8	3.405,9	2.859,7	99,5	24,6	74,8	0,1
IV. » *	10.711,3	10.586,9	3.684,5	3.790,3	3.112,1	124,4	26,6	97,7	0,1
I. 1970 *	9.864,4	9.627,0	3.362,8	3.508,2	2.756,0	118,7	24,0	94,6	0,1

## Estadística de comunicaciones

## 2. — SERVICIO TELEFONICO NACIONAL

Período	Instalaciones en servicio (1)						Tráfico (2)	
	Centrales telefónicas	Cabinas públicas (3)	Líneas	Aparatos			Conversaciones (4)	
				Total	Auto-máticos	Otros sistemas	Total	Urbanas
Número			Miles			Millones		
1968	895	341	1.179,0	1.461,0	1.345,5	118,5	3.644,8	3.588,5
1969 *	905	362	1.233,1	1.522,9	1.414,5	108,4	3.724,1	3.662,0
F. 1969 *	894	349	1.181,8	1.464,1	1.345,4	118,7	274,0	269,2
M. » *	903	354	1.184,9	1.467,7	1.346,5	121,2	312,8	307,6
A. » *	903	356	1.187,3	1.470,3	1.348,9	121,4	301,1	296,2
M. » *	903	356	1.190,1	1.473,2	1.351,5	121,7	310,1	305,1
J. » *	903	359	1.193,5	1.477,0	1.355,2	121,8	302,0	297,2
J. » *	903	362	1.197,4	1.482,0	1.361,0	121,0	317,4	312,1
A. » *	903	361	1.201,5	1.486,9	1.372,1	114,8	316,8	311,7
S. » *	903	360	1.210,6	1.497,0	1.382,3	114,7	309,9	304,6
O. » *	904	359	1.216,4	1.503,5	1.388,9	114,6	323,9	318,3
N. » *	905	359	1.222,4	1.510,9	1.399,0	119,9	317,9	312,7
D. » *	905	362	1.233,1	1.522,9	1.414,5	108,4	332,7	326,9
E. 1970 *	905	363	1.238,1	1.528,0	1.419,7	108,3	324,7	319,2
F. » *	904	365	1.239,2	1.529,3	1.421,0	108,4	292,1	287,9

Período	Tráfico (2)			Personal ocupado (5)			Sueldos y salarios pagados al personal (2) (6)	Ingresos (2) (6)	Egresos (2) (6)
	Conversaciones		Telefogramas	Total	Varones	Mujeres			
	Inter-urbanas	Inter-nacionales							
Miles			Millones de m\$						
1968	54.877,0	1.464,2	1.520,1	40,3	26,2	14,1	21.433,7	44.561,0	33.406,3
1969 *	64.468,9	1.685,7	1.775,8	42,1	27,7	14,4	25.483,2	49.699,4	35.452,1
F. 1969 *	4.652,7	147,0	145,3	42,1	27,3	14,8	1.915,0	3.913,0	2.702,5
M. » *	5.057,7	148,8	129,3	41,9	27,2	14,7	1.823,6	3.986,2	2.651,5
A. » *	4.774,5	132,9	158,1	41,2	27,0	14,2	1.829,1	3.984,4	2.650,2
M. » *	4.861,6	134,8	167,6	41,6	27,3	14,3	1.794,4	4.034,8	2.625,0
J. » *	4.700,9	126,0	111,3	42,1	27,7	14,4	3.228,3	3.983,9	3.160,3
J. » *	5.131,9	142,3	155,0	42,3	27,9	14,4	1.904,6	4.058,5	2.803,9
A. » *	4.984,1	134,8	155,4	42,4	28,0	14,4	1.970,2	4.267,2	3.158,7
S. » *	5.177,7	141,1	149,5	42,2	27,9	14,3	2.091,2	4.349,0	3.339,3
O. » *	5.444,4	143,9	158,1	42,4	28,1	14,3	1.996,3	4.454,6	3.108,4
N. » *	5.081,5	130,1	136,4	42,5	28,1	14,4	2.338,4	4.308,8	3.355,0
D. » *	5.613,4	147,3	156,1	42,4	28,0	14,4	2.838,9	4.462,3	4.326,0
E. 1970 *	5.272,4	137,5	134,7	42,5	28,1	14,4	22,4	50,2	52,0
F. » *	4.910,7	133,0	142,1	42,5	28,1	14,4	21,3	52,3	51,6

(1) Al último día de cada período. (2) Total del período. (3) Cabinas públicas ubicadas en localidades donde no existen centrales. (4) Incluye radioconversaciones y transmisiones radiofónicas, interurbanas e internacionales y a partir de octubre de 1969, tráfico vía satélite. (5) Promedio del período. (6) A partir de enero de 1970, los valores están expresados en millones de \$ Ley 18.188. FUENTE: Empresa Nacional de Telecomunicaciones.



## XI. ESTADISTICA FINANCIERA

## MONETARIA

## MEDIOS DE PAGO (1)

Saldo al fin de	Creación de medios de pago							
	Sector externo					Sector oficial		
	Total	Oro y divisas (neto)	Aporte a organismos internacionales	Diferencias de cambio	Obligaciones con organismos internac. (2)	Total	Otras deudas del Gobierno Nacional	Otros gobiernos y reparticiones oficiales
	Miles de millones de m\$							
1968	217,7	111,1	45,7	62,5	— 1,6	689,2	619,1	70,1
1969	163,2	41,6	55,8	67,4	— 1,6	750,4	670,6	79,8
J. 1969	237,9	117,6	54,0	67,9	— 1,6	715,2	641,8	73,4
J. »	249,0	128,8	54,0	67,8	— 1,6	720,2	641,4	78,8
A. »	245,3	123,9	54,4	68,6	— 1,6	721,2	643,1	78,1
S. »	216,3	95,4	54,4	68,1	— 1,6	724,1	646,7	77,4
O. »	179,0	57,8	54,9	67,9	— 1,6	726,2	649,4	76,8
N. »	179,1	57,7	55,8	67,2	— 1,6	733,6	655,2	78,4
D. »	163,2	41,6	55,8	67,4	— 1,6	754,4	670,6	79,8
	Millones de \$ Ley 18.188							
E. 1970	1.571	535	570	688	— 222	7.600	6.796	804
F. »	1.782	742	570	692	— 222	7.647	6.832	815
M. »	2.035	997	535	725	— 222	7.731	6.848	883
A. »	2.161	1.120	535	728	— 222	7.636	6.730	906
M. »	2.334	1.286	539	731	— 222	7.761	6.815	946
J. » *	2.449	1.384	558	725	— 218	7.819	6.875	944

Saldo al fin de	Creación de medios de pago				Distribución de los medios de pago creados				
	Sector privado				Factores de absorción			Depósitos oficiales	Medios de pago de particulares (5)
	Total	Generales (3)	Hipotecarios	En moneda extranjera	Total	Depósitos de poca movilidad (4)	Patrimonio neto		
	Miles de millones de m\$								
1968	1.179,5	1.068,3	55,9	55,3	701,2	517,0	184,2	280,2	1.105,0
1969	1.488,8	1.366,4	60,4	62,0	864,6	639,9	224,7	318,7	1.219,1
J. 1969	1.317,7	1.206,5	56,9	54,3	799,2	601,0	198,2	316,9	1.154,7
J. »	1.346,2	1.235,4	56,9	53,9	819,8	615,1	204,7	328,3	1.167,3
A. »	1.384,2	1.272,6	57,2	54,4	841,8	633,4	208,4	338,8	1.170,1
S. »	1.416,2	1.302,8	58,1	55,3	847,5	637,4	210,1	337,1	1.172,0
O. »	1.444,2	1.328,2	58,4	57,6	850,7	635,3	215,4	343,8	1.154,9
N. »	1.463,8	1.344,6	59,4	59,8	857,0	638,9	218,1	362,1	1.157,4
D. »	1.488,8	1.366,4	60,4	62,0	864,6	639,9	224,7	318,7	1.219,1
	Millones de \$ Ley 18.188								
E. 1970	14.741	13.517	604	620	8.625	6.453	2.172	3.220	12.067
F. »	14.773	13.570	612	591	8.919	6.744	2.175	3.131	12.152
M. »	14.803	13.575	617	611	9.075	6.840	2.235	3.137	12.357
A. »	15.079	13.820	617	642	9.136	6.866	2.270	3.361	12.379
M. »	15.144	13.808	632	704	9.263	6.964	2.299	3.454	12.522
J. » *	15.503	13.969	664	870	9.456	7.113	2.343	3.292	13.023

(1) Cifras ajustadas por haber sido reagrupados algunos rubros del balance. (2) Cuentas del pasivo, sus saldos cambian de signo al pasar al activo. (3) Incluye inversiones en valores privados. (4) Incluye cuentas varias y Fondos esterilizados. (5) Comprende cuentas corrientes, billetes y monedas. FUENTE: Banco Central de la República Argentina.

## Estadística financiera

## BANCARIA

## 1. — CUENTAS PRINCIPALES DEL BALANCE DEL BANCO CENTRAL

## DE LA REPUBLICA ARGENTINA (1)

Saldo al fin de	Activo						
	Sector Externo			Sector Oficial		Bancos del país	
	Oro y divisas (neto)	Aportes a organismos internacionales	Obligaciones con organismos internacionales (2)	Gobierno Nacional	Otros gobiernos y reparticiones oficiales	Redescuentos y otros adelantos (3)	Valores hipotecarios
	Miles de millones de m\$n						
1968	147,5	45,7	— 1,6	460,1	0,3	111,8	47,6
1969	89,9	55,8	— 1,6	498,2	0,3	115,4	52,1
J. 1969	144,2	54,0	— 1,6	475,2	0,3	93,3	48,6
J. »	160,8	54,0	— 1,6	477,8	0,3	101,9	48,6
A. »	155,8	54,4	— 1,6	480,1	0,3	102,5	48,9
S. »	131,9	54,4	— 1,6	483,6	0,3	101,4	49,8
O. »	106,4	54,9	— 1,6	486,6	0,3	112,6	50,1
N. »	101,6	55,8	— 1,6	484,9	0,3	112,5	51,1
D. »	89,9	55,8	— 1,6	498,2	0,3	115,4	52,1
	Millones de \$ Ley 18.188						
E. 1970	994	570	— 222	5.112	3	1.172	521
F. »	1.111	570	— 222	5.084	3	1.186	529
M. »	1.336	535	— 222	5.123	3	1.223	534
A. »	1.429	535	— 222	4.987	3	1.242	534
M. »	1.649	539	— 222	5.096	3	1.248	544
J. » *	1.780	558	— 218	5.134	3	1.283	566

Saldo al fin de	Pasivo						
	Circulación monetaria	Depósitos			Fondos esterilizados (4)	Patrimonio neto	Otras cuentas (saldo)
		Oficiales	Bancos del país	Otros			
	Miles de millones de m\$n						
1968	713,6	1,6	123,0	3,1	5,3	17,1	10,2
1969	775,8	2,3	60,3	4,2	4,5	18,1	12,3
J. 1969	717,7	0,8	127,3	3,4	5,0	17,7	10,0
J. »	730,3	16,8	127,4	3,7	4,7	17,8	8,9
A. »	732,2	20,6	118,8	5,2	4,7	18,3	9,2
S. »	729,3	20,3	101,4	4,7	4,7	18,4	9,1
O. »	720,0	14,4	103,4	7,1	4,7	18,7	8,9
N. »	730,7	2,5	99,5	6,6	4,5	19,1	8,9
D. »	775,8	2,3	60,3	4,2	4,5	18,1	12,3
	Millones de \$ Ley 18.188						
E. 1970	7.574	30	836	55	45	203	95
F. »	7.640	28	894	58	30	183	120
M. »	7.683	33	1.165	58	23	184	111
A. »	7.637	22	1.215	51	20	184	107
M. »	7.706	14	1.506	52	20	185	105
J. » *	7.971	11	1.481	47	17	193	11

(1) Cifras ajustadas por las operaciones pendientes y por haber sido reagrupados algunos rubros del balance. (2) Cuentas del pasivo, sus saldos cambian al pasar al activo. (3) Incluyen valores industriales. (4) Comprende los saldos de las cuentas: Banco de la Nación Argentina, Esterilización de fondos provenientes del sector público nacional y Bonos Hipotecarios del Banco Central de la República Argentina. FUENTE: Banco Central de la República Argentina.

## 2. — CUENTAS PRINCIPALES DEL BALANCE DEL CONJUNTO

## DE BANCOS COMERCIALES (1)

Saldo al fin de	Activo						
	Disponibilidades		Operaciones con el exterior (neto) (2)	Sector oficial		Sector privado	
	En Caja	En B.C.R.A.		Gobierno Nacional	Otros gobiernos y reparticiones oficiales	Préstamos	Valores mobiliarios
Miles de millones de m\$							
1968	122,1	125,2	— 36,4	159,0	69,8	1.121,6	2,0
1969	120,9	61,9	— 48,3	172,4	79,5	1.424,8	3,6
J. 1969	152,0	124,0	— 26,6	166,6	73,1	1.257,9	2,9
J. »	152,2	126,1	— 32,0	163,6	78,5	1.286,3	3,0
A. »	152,9	118,7	— 31,9	163,0	77,8	1.324,0	3,0
S. »	154,9	102,9	— 36,5	163,1	77,1	1.354,8	3,3
O. »	152,8	106,7	— 48,6	162,8	76,5	1.382,5	3,3
N. »	159,2	95,9	— 43,9	170,3	78,1	1.401,1	3,3
D. »	120,9	61,9	— 48,3	172,4	79,5	1.424,8	3,6
Millones de \$ Ley 18.188							
E. 1970	1.544	873	— 459	1.684	801	14.080	57
F. »	1.710	914	— 369	1.748	812	14.105	56
M. »	1.773	1.147	— 339	1.725	880	14.130	56
A. »	1.581	1.206	— 309	1.743	903	14.405	57
M. »	1.644	1.548	— 363	1.719	943	14.476	36
J. » *	1.687	1.514	— 396	1.741	941	14.803	36

Saldo al fin de	Pasivo						
	Depósitos			Obligaciones con el B.C.R.A.	Capital, reservas y utilidades	Otras cuentas (saldo)	
	De particulares		Oficiales				
Cuentas corrientes	Caja de Ahorro	Otros					
Miles de millones de m\$							
1968	513,5	366,8	158,5	278,6	113,0	167,1	— 34,2
1969	564,2	463,6	160,6	316,4	124,3	206,6	— 20,9
J. 1969	589,0	428,1	161,4	316,1	94,0	180,5	— 19,2
J. »	589,2	443,3	159,9	311,5	102,9	186,9	— 16,0
A. »	590,8	453,1	156,9	318,2	103,2	190,1	— 4,8
S. »	597,6	458,1	157,7	316,8	102,2	191,7	— 4,5
O. »	587,7	458,8	153,2	329,4	112,5	196,7	— 2,3
N. »	585,9	471,0	155,2	359,6	112,4	199,0	— 19,1
D. »	564,2	463,6	160,6	316,4	124,3	206,6	— 20,9
Millones de \$ Ley 18.188							
E. 1970	6.037	4.780	1.563	3.190	1.186	1.969	— 145
F. »	6.222	4.899	1.699	3.103	1.201	1.992	— 140
M. »	6.447	4.968	1.722	3.104	1.208	2.051	— 128
A. »	6.323	4.991	1.729	3.339	1.220	2.086	— 212
M. »	6.460	5.124	1.758	3.440	1.250	2.144	— 143
J. » *	6.739	5.241	1.791	3.281	1.290	2.150	— 166

(1) Incluye a todos los bancos que funcionan en el país, sólo quedan excluidas las secciones hipotecarias que poseen algunos bancos y las entidades que realizan préstamos de ese carácter. Las cifras están ajustadas por las operaciones interbancarias y las que se encuentran pendientes. (2) Los saldos de las "operaciones con el exterior" están disminuidos por los depósitos en divisas de títulos del país que la estadística total registra en "otros depósitos de poca movilidad". FUENTE: Banco Central de la República Argentina.

## Estadística financiera

## 3. — DEPOSITOS BANCARIOS (1)

## Total

Millones de m\$ n

Saldo al fin de	Total general	Capital Federal	Interior						
			Total	Buenos Aires	Catamarca	Córdoba	Corrientes	Chaco	Chubut
1968	1.316.959	644.107	661.778	339.190	2.096	70.211	8.302	6.921	9.006
1969 *	1.504.759	698.879	791.864	401.924	2.537	85.277	9.963	8.889	11.887
I. 1968	1.109.274	564.133	536.334	283.120	1.339	57.738	6.620	6.325	6.898
II. »	1.191.408	602.205	580.396	301.089	1.462	62.491	7.727	6.976	7.963
III. »	1.277.722	644.179	624.736	321.963	1.785	68.160	8.295	6.754	8.101
IV. »	1.316.959	644.107	661.778	339.190	2.096	70.211	8.302	6.921	9.006
I. 1969	1.444.065	684.900	748.091	378.793	1.912	82.112	8.656	7.823	9.996
II. »	1.494.574	693.075	790.425	395.605	2.166	86.248	9.687	8.777	10.297
III. »	1.530.215	704.539	814.602	410.286	2.422	90.230	10.098	8.810	11.217
IV. » *	1.504.759	698.879	791.864	401.924	2.537	85.277	9.963	8.889	11.887

Saldo al fin de	Interior								
	Entre Ríos	Formosa	Jujuy	La Pampa	La Rioja	Mendoza	Misiones	Neuquén	Río Negro
1968	18.807	2.686	5.185	6.548	3.355	28.292	6.634	4.183	9.793
1969 *	22.571	3.057	5.957	8.373	2.943	33.539	7.668	5.549	12.224
I. 1968	14.144	2.971	3.265	4.795	1.945	23.140	4.682	3.197	8.390
II. »	16.560	2.853	3.833	5.704	1.670	26.223	5.513	3.400	9.176
III. »	18.126	2.778	4.420	6.214	2.757	27.699	6.317	3.936	8.414
IV. »	18.807	2.686	5.185	6.548	3.355	28.292	6.634	4.183	9.793
I. 1969	22.536	2.941	5.519	6.968	2.979	32.508	6.699	4.845	12.050
II. »	24.101	2.956	6.435	8.143	2.615	33.796	6.845	5.257	12.365
III. »	25.244	3.114	6.457	8.327	2.923	34.416	7.721	5.260	12.111
IV. » *	22.571	3.057	5.957	8.373	2.943	33.539	7.668	5.549	12.224

Saldo al fin de	Interior							
	Salta	San Juan	San Luis	Santa Cruz	Santa Fe	Santiago del Estero	Tierra del Fuego	Tucumán
1968	8.432	8.647	3.711	4.487	90.829	5.417	745	18.301
1969 *	11.105	9.442	4.696	4.890	113.967	5.316	719	19.371
I. 1968	6.201	7.466	2.633	3.434	72.422	3.458	422	11.729
II. »	6.301	7.762	3.018	3.872	79.143	3.765	389	13.506
III. »	7.262	7.699	3.599	4.229	84.532	4.577	446	16.673
IV. »	8.432	8.647	3.711	4.487	90.829	5.417	745	18.301
I. 1969	9.342	9.864	3.880	5.299	108.468	5.263	620	19.018
II. »	10.267	9.875	4.418	5.101	118.906	5.069	541	20.955
III. »	10.694	9.502	4.987	5.373	119.320	5.273	660	20.157
IV. » *	11.105	9.442	4.696	4.890	113.967	5.316	719	19.371

(1) No comprende los saldos correspondientes al Banco Hipotecario Nacional y secciones de los bancos comerciales, ni los intereses capitalizados por la Caja Nacional de Ahorro Postal, cuyo monto ha sido incluido en el total general. FUENTE: Banco Central de la República Argentina.



## DEPOSITOS BANCARIOS

## Cuentas corrientes de particulares

Millones de m\$

Saldo al fin de	Total general	Capital Federal	Interior					
			Total	Buenos Aires	Catamarca	Córdoba	Corrientes	Chaco
1968	513.182	269.484	243.698	117.283	528	31.266	3.333	2.717
1969 *	564.191	287.613	276.578	130.285	663	35.477	3.710	3.396
I. 1968	436.192	224.018	212.174	105.617	379	26.318	2.897	2.682
II. »	475.187	247.723	227.464	112.056	385	29.337	3.215	2.798
III. »	509.175	270.022	239.153	117.661	453	31.474	3.178	2.476
IV. »	513.182	269.484	243.698	117.283	528	31.266	3.333	2.717
I. 1969	577.966	290.117	287.849	143.221	528	35.672	3.256	3.162
II. »	589.040	294.348	294.692	145.142	566	36.856	3.502	3.418
III. »	597.635	296.667	300.968	146.458	655	37.408	3.654	3.119
IV. » *	564.191	287.613	276.578	130.285	663	35.477	3.710	3.396

Saldo al fin de	Interior								
	Chubut	Entre Ríos	Formosa	Jujuy	La Pampa	La Rioja	Mendoza	Misiones	Neuquén
1968	3.431	6.978	798	1.833	2.415	487	10.309	2.790	1.623
1969 *	5.119	7.538	957	1.771	3.126	691	13.338	3.271	2.331
I. 1968	2.871	6.021	765	1.309	1.870	394	11.308	1.849	1.292
II. »	3.174	6.852	809	1.322	2.104	341	11.384	2.282	1.347
III. »	3.068	7.406	726	1.560	2.441	428	10.675	2.531	1.410
IV. »	3.431	6.978	798	1.833	2.415	487	10.309	2.790	1.623
I. 1969	3.988	8.436	860	1.891	2.828	511	13.495	2.604	2.063
II. »	4.328	8.920	857	1.909	3.245	557	13.829	2.724	2.058
III. »	4.366	9.284	875	2.646	3.129	586	13.923	3.268	2.039
IV. » *	5.119	7.538	957	1.771	3.126	691	13.338	3.271	2.331

Saldo al fin de	Interior								
	Río Negro	Salta	San Juan	San Luis	Santa Cruz	Santa Fe	Santiago del Estero	Tierra del Fuego	Tucumán
1968	4.319	3.483	3.758	1.129	1.362	34.655	1.542	200	7.459
1969 *	5.294	4.008	3.512	1.504	1.488	39.251	1.664	282	7.902
I. 1968	4.455	2.800	3.031	912	1.197	28.686	1.112	137	4.272
II. »	4.269	2.875	3.209	1.012	1.242	31.717	1.087	149	4.498
III. »	3.989	3.117	3.195	1.119	1.218	32.457	1.413	140	7.018
IV. »	4.319	3.483	3.758	1.129	1.362	34.655	1.542	200	7.459
I. 1969	5.826	3.822	4.631	1.182	1.476	40.164	1.625	228	6.380
II. »	5.800	4.058	4.066	1.332	1.452	42.003	1.538	224	6.308
III. »	5.173	4.184	3.819	1.446	1.387	43.016	1.757	204	8.572
IV. » *	5.294	4.008	3.512	1.504	1.488	39.251	1.664	282	7.902

## Estadística financiera

## DEPOSITOS BANCARIOS

## Caja de ahorro (1)

Millones de m\$<sub>n</sub>

Saldo al fin de	Total general	Capital Federal	Interior					
			Total	Buenos Aires	Catamarca	Córdoba	Corrientes	Chaco
1968	366.693	137.539	218.080	127.992	533	21.782	2.040	1.630
1969 *	463.600	163.704	285.880	168.533	670	29.757	2.491	2.175
I. 1968	292.770	112.757	171.206	98.627	413	17.363	1.922	1.346
II. »	310.395	123.786	177.802	100.470	428	18.386	2.023	1.457
III. »	337.312	133.771	194.734	111.436	473	20.066	1.819	1.537
IV. »	366.693	137.539	218.080	127.992	533	21.782	2.040	1.630
I. 1969	404.894	153.001	240.819	142.061	575	24.363	2.179	1.751
II. »	428.048	166.734	250.240	143.610	615	26.529	2.103	2.069
III. »	458.045	168.645	278.326	162.701	670	29.134	2.939	2.101
IV. » *	463.600	163.704	285.880	168.533	670	29.757	2.491	2.175

Saldo al fin de	Interior								
	Chubut	Entre Ríos	Formosa	Jujuy	La Pampa	La Rioja	Mendoza	Misiones	Neuquén
1968	3.151	5.430	477	713	1.370	382	8.139	915	883
1969 *	4.012	6.825	570	912	1.943	487	10.762	1.152	1.332
I. 1968	2.504	4.367	349	534	1.134	346	6.662	662	627
II. »	2.728	4.794	343	604	1.200	312	7.619	657	781
III. »	2.964	5.280	375	617	1.323	343	8.099	771	812
IV. »	3.151	5.430	477	713	1.370	382	8.139	915	883
I. 1969	3.428	5.972	476	686	1.471	440	9.125	932	883
II. »	3.715	6.536	441	751	1.687	429	10.011	932	965
III. »	3.960	7.007	553	911	1.846	463	10.488	1.119	1.133
IV. » *	4.012	6.825	570	912	1.943	487	10.762	1.152	1.332

Saldo al fin de	Interior								
	Río Negro	Salta	San Juan	San Luis	Santa Cruz	Santa Fe	Santiago del Estero	Tierra del Fuego	Tucumán
1968	1.752	1.881	2.244	985	1.214	30.216	1.002	161	3.188
1969 *	2.301	2.444	2.568	1.298	1.432	38.539	1.238	215	4.224
I. 1968	1.453	1.545	1.810	797	1.018	24.191	838	114	2.570
II. »	1.662	1.482	1.921	833	1.058	25.460	860	122	2.590
III. »	1.634	1.632	1.965	888	1.173	27.576	954	147	2.850
IV. »	1.752	1.881	2.244	985	1.214	30.216	1.002	161	3.188
I. 1969	1.985	1.940	2.355	1.024	1.226	33.255	1.063	176	3.453
II. »	2.138	2.002	2.462	1.127	1.330	35.839	1.120	201	3.628
III. »	2.246	2.322	2.553	1.264	1.397	38.107	1.201	210	4.001
IV. » *	2.301	2.444	2.568	1.298	1.432	38.539	1.238	215	4.224

(1) El total general no concuerda con la suma de los parciales, porque incluye los intereses capitalizados de la Caja Nacional de Ahorro Postal. FUENTE: Banco Central de la República Argentina.

## DEPOSITOS BANCARIOS

## Oficiales

Millones de m\$

Saldo al fin de	Total general	Capital Federal	Interior					
			Total	Buenos Aires	Catamarca	Córdoba	Corrientes	Chaco
1968	<b>278.592</b>	143.146	<b>135.446</b>	73.241	971	11.402	2.280	2.096
1969 *	<b>316.383</b>	163.705	<b>152.678</b>	81.144	1.073	12.673	2.864	2.694
I. 1968	<b>248.494</b>	140.036	<b>108.458</b>	64.591	493	9.664	1.276	1.765
II. >	<b>264.632</b>	140.898	<b>123.734</b>	71.407	592	10.123	1.955	2.108
III. >	<b>283.477</b>	149.487	<b>133.990</b>	76.463	788	11.037	2.634	2.045
IV. >	<b>278.592</b>	143.146	<b>135.446</b>	73.241	971	11.402	2.280	2.096
I. 1969	<b>294.444</b>	150.215	<b>144.229</b>	75.265	712	14.706	2.101	2.439
II. >	<b>316.047</b>	153.994	<b>162.053</b>	86.412	866	14.710	3.104	2.568
III. >	<b>316.580</b>	156.836	<b>159.744</b>	81.879	977	16.315	2.741	2.854
IV. > *	<b>316.383</b>	163.705	<b>152.678</b>	81.144	1.073	12.673	2.864	2.694

Saldo al fin de	Interior								
	Chubut	Entre Ríos	Formosa	Jujuy	La Pampa	La Rioja	Mendoza	Misiones	Neuquén
1968	2.047	3.645	1.328	1.833	1.342	2.300	6.478	2.566	1.284
1969 *	2.402	4.737	1.454	1.903	2.254	1.680	6.284	2.646	1.443
I. 1968	1.157	2.058	1.762	1.309	1.280	1.144	3.860	1.871	1.252
II. >	1.694	2.814	1.589	1.358	1.206	955	4.969	2.274	1.539
III. >	1.777	3.025	1.570	1.430	1.199	1.874	6.149	2.668	1.255
IV. >	2.047	3.645	1.328	1.833	1.342	2.300	6.478	2.566	1.284
I. 1969	2.275	5.147	1.524	2.012	1.405	1.945	6.490	2.692	1.576
II. >	1.933	5.753	1.573	2.009	2.010	1.514	8.024	2.777	1.796
III. >	2.558	5.566	1.590	2.251	2.179	1.786	7.884	2.770	1.688
IV. > *	2.402	4.737	1.454	1.903	2.254	1.680	6.284	2.646	1.443

Saldo al fin de	Interior								
	Río Negro	Salta	San Juan	San Luis	Santa Cruz	Santa Fe	Santiago del Estero	Tierra del Fuego	Tucumán
1968	1.998	2.006	1.037	1.236	1.668	9.461	2.444	373	2.410
1969 *	1.794	2.698	1.755	1.242	1.327	11.690	1.922	203	4.796
I. 1968	1.659	1.040	1.267	705	1.000	5.447	1.222	141	2.495
II. >	1.819	1.108	1.109	909	1.220	7.940	1.512	90	3.444
III. >	1.917	1.607	1.043	1.267	1.483	8.123	1.850	142	2.644
IV. >	1.998	2.006	1.037	1.236	1.668	9.461	2.444	373	2.410
I. 1969	2.443	2.470	1.140	1.256	2.259	9.279	2.074	202	2.817
II. >	2.495	2.829	1.269	1.305	1.848	12.641	1.869	104	2.644
III. >	2.450	2.700	1.320	1.646	1.799	11.259	1.563	234	3.735
IV. > *	1.794	2.698	1.755	1.242	1.327	11.690	1.922	203	4.796

## Estadística financiera

## DEPOSITOS BANCARIOS

## Generales en el Banco de la Nación Argentina

Saldo al fin de	Total general	Capital Federal			Interior				
		Total	Casa Central	Agencias	Total	Buenos Aires	Catamarca	Córdoba	Corrientes
Millones de m\$ñ									
1968	263.228,6	96.823,4	42.072,4	54.751,0	166.405,2	84.842,2	697,2	14.139,4	2.899,3
1969	291.614,4	107.224,7	44.436,0	62.788,7	184.389,7	91.334,2	720,4	16.889,4	2.896,4
M. 1969	293.911,9	107.456,8	49.103,5	58.353,3	186.455,1	90.295,8	686,0	16.110,4	3.081,9
J. »	292.468,8	99.705,2	41.487,4	58.217,8	192.763,6	93.718,0	712,2	16.940,9	2.954,1
J. »	292.351,6	99.504,4	39.201,1	60.303,3	192.847,2	94.679,4	749,1	16.982,0	3.175,3
A. »	304.789,4	111.357,9	50.297,7	61.060,2	193.431,5	95.432,9	749,9	17.163,4	3.137,9
S. »	303.476,3	110.304,3	46.626,0	63.678,3	193.172,0	94.747,4	764,6	17.881,9	3.114,6
O. »	302.324,5	110.711,5	49.135,4	61.576,1	191.613,0	94.839,9	697,2	17.779,3	2.978,8
N. »	322.619,7	130.090,0	65.938,8	64.151,2	192.529,7	95.685,2	763,7	17.886,1	3.123,4
D. »	291.614,4	107.224,7	44.436,0	62.788,7	184.389,7	91.334,2	720,4	16.889,4	2.896,4
Miles de \$ Ley 18.188									
E. 1970	3.018.714	1.125.359	511.399	613.960	1.893.355	927.442	7.304	175.386	29.364
F. »	3.075.719	1.089.231	421.052	668.179	1.986.488	986.065	8.085	174.869	30.750
M. »	3.195.816	1.163.838	490.352	673.486	2.031.978	981.768	7.976	175.844	32.954
A. »	3.197.389	1.145.086	490.130	654.956	2.052.303	963.943	7.468	178.634	31.635
M. »	3.332.985	1.238.143	530.088	708.055	2.094.842	979.119	7.107	186.353	33.613

Saldo al fin de	Interior								
	Chaco	Chubut	Entre Ríos	Formosa	Jujuy	La Pampa	La Rioja	Mendoza	Misiones
Millones de m\$ñ									
1968	1.849,2	2.708,3	5.376,2	706,4	999,3	2.449,7	704,1	6.183,5	1.871,1
1969	2.278,4	3.198,2	5.815,8	719,0	1.158,8	2.960,7	714,6	6.244,8	1.899,0
M. 1969	2.452,3	3.160,1	6.010,4	870,9	815,5	2.720,5	646,8	6.643,1	1.677,8
J. »	2.305,2	3.033,4	6.077,7	837,0	946,0	2.857,7	663,8	6.836,3	1.656,2
J. »	2.318,3	3.089,8	6.257,5	757,0	1.115,1	2.690,7	645,2	6.685,4	1.842,2
A. »	2.278,6	3.124,1	6.298,2	670,6	1.295,9	2.779,2	699,5	6.731,9	1.942,2
S. »	2.140,7	3.121,1	6.402,0	751,5	1.737,6	2.819,8	660,5	6.559,0	2.205,9
O. »	2.148,4	3.040,0	6.174,6	721,7	1.812,8	2.920,1	687,2	6.465,3	2.113,9
N. »	2.248,7	3.162,3	6.452,5	686,0	1.366,0	3.015,9	741,5	6.639,5	2.090,5
D. »	2.278,4	3.198,2	5.815,8	719,0	1.158,8	2.960,7	714,6	6.244,8	1.899,0
Miles de \$ Ley 18.188									
E. 1970	21.770	35.493	63.862	8.154	12.208	31.239	7.100	63.435	20.467
F. »	23.279	38.064	63.917	7.833	14.139	33.016	8.492	65.610	20.897
M. »	27.418	34.314	66.703	8.520	11.269	33.313	7.907	70.024	19.759
A. »	26.003	38.338	66.074	7.976	13.809	30.504	7.402	72.994	17.521
M. »	27.171	34.900	67.384	9.135	12.753	33.815	7.856	73.582	18.623



## DEPOSITOS BANCARIOS

## Generales en el Banco de la Nación Argentina

Saldo al fin de	Interior									
	Neuquén	Río Negro	Salta	San Juan	San Luis	Santa Cruz	Santa Fe	Santiago del Estero	Tierra del Fuego	Tucumán
	Millones de m\$ <sub>n</sub>									
1968	1.029,9	2.343,0	2.038,7	1.772,5	1.039,0	1.042,7	26.818,0	1.116,6	685,3	3.093,6
1969	1.772,8	2.653,8	2.347,2	1.737,6	1.184,5	1.095,2	32.180,9	1.351,2	628,1	2.608,7
M. 1969	1.418,2	2.652,9	2.271,4	1.712,9	1.060,6	1.121,2	35.601,9	1.239,9	475,1	3.729,5
J. »	1.382,2	2.611,3	2.239,4	1.632,6	1.143,2	1.260,0	37.232,1	1.185,7	468,1	4.070,5
J. »	1.396,1	2.645,1	2.170,2	1.596,6	1.181,8	1.134,1	36.139,7	1.151,7	485,6	3.959,3
A. »	1.724,4	2.673,3	2.338,9	1.554,3	1.168,6	1.061,0	35.508,9	1.210,2	522,0	3.365,6
S. »	1.525,5	2.630,3	2.252,7	1.488,2	1.204,7	1.271,6	34.118,2	1.387,8	571,8	3.814,9
O. »	1.441,4	2.555,5	2.282,1	1.436,2	1.184,5	1.197,6	34.114,9	1.250,9	543,1	3.227,6
N. »	1.620,4	2.515,2	2.446,5	1.649,1	1.244,5	1.148,5	33.035,2	1.363,9	509,5	3.135,6
D. »	1.772,8	2.653,8	2.347,2	1.737,6	1.184,5	1.095,2	32.180,9	1.351,2	628,1	2.608,7
	Miles de \$ Ley 18.188									
E. 1970	14.913	29.465	23.807	18.154	12.257	11.797	328.191	13.178	5.134	33.235
F. »	17.170	32.730	23.156	20.489	12.602	13.879	341.723	13.115	6.158	30.450
M. »	19.804	32.557	25.190	20.042	12.092	13.862	374.435	13.733	6.179	36.315
A. »	15.512	32.857	23.379	20.320	12.847	12.978	417.271	13.320	6.465	35.053
M. »	14.796	31.965	22.933	21.424	12.670	12.081	429.376	14.374	6.270	37.542

## En Caja de Ahorro

## En el Banco de la Nación Argentina

Saldo al fin de	Total general	Capital Federal			Interior			
		Total	Casa central	Agencias	Total	Buenos Aires	Catamarca	Córdoba
	Millones de m\$ <sub>n</sub>							
1968	88.717,1	28.561,8	3.218,5	25.343,3	60.155,3	29.617,5	261,0	6.007,0
1969	109.101,1	33.514,1	3.789,5	29.724,6	75.587,0	37.319,6	330,2	7.846,1
M. 1969	102.517,7	32.331,3	4.228,5	28.102,8	70.186,4	34.462,4	308,9	7.054,0
J. »	104.164,5	32.573,4	3.957,9	28.615,5	71.591,1	35.048,5	306,1	7.289,2
J. »	106.734,3	33.495,6	4.173,0	29.322,6	73.238,7	35.919,0	316,4	7.537,5
A. »	108.841,8	34.391,2	4.647,3	29.743,9	74.450,6	36.573,6	320,9	7.704,1
S. »	109.288,5	34.656,7	4.982,4	29.674,3	74.631,8	36.889,8	320,5	7.843,4
O. »	108.779,0	33.968,9	4.429,0	29.539,9	74.810,1	37.027,5	321,5	7.945,0
N. »	110.172,6	33.954,9	4.165,5	29.789,4	76.217,7	37.649,5	332,2	8.113,8
D. »	109.101,1	33.514,1	3.789,5	29.724,6	75.587,0	37.319,6	330,2	7.846,1
	Miles de \$ Ley 18.188							
E. 1970	1.108.422	340.626	39.291	301.335	767.796	380.883	3.281	79.371
F. »	1.133.216	352.287	43.729	308.558	780.929	389.112	3.451	80.029
M. »	1.147.603	355.395	43.871	311.524	792.208	395.405	3.413	80.057
A. »	1.157.253	357.187	41.362	315.825	800.066	400.351	3.493	80.805
M. »	1.200.364	368.676	46.546	322.130	831.688	413.580	3.691	83.999

## Estadística financiera

## DEPOSITOS BANCARIOS

## En Caja de Ahorro

## En el Banco de la Nación Argentina

Saldo al fin de	Interior									
	Corrientes	Chaco	Chubut	Entre Ríos	Formosa	Jujuy	La Pampa	La Rioja	Mendoza	Misiones
	Millones de m\$ñ									
1968	885,0	613,4	1.071,1	2.431,9	171,5	217,6	850,1	220,7	2.105,0	416,8
1969	1.037,1	817,6	1.285,3	2.981,7	192,2	282,1	1.112,8	264,9	3.048,0	489,6
M. 1969	952,8	758,3	1.196,8	2.784,2	344,7	238,6	962,9	239,2	2.408,0	453,1
J. >	963,7	783,1	1.234,1	2.881,7	345,5	250,9	982,5	244,7	2.446,9	450,9
J. >	1.009,9	802,5	1.239,6	2.946,4	259,4	257,6	1.007,7	252,9	2.514,8	457,8
A. >	1.025,7	809,5	1.277,7	3.030,0	204,9	267,1	1.026,9	262,1	2.563,1	485,0
S. >	1.039,3	815,2	1.287,2	3.031,1	212,3	264,7	1.061,8	262,3	2.547,8	501,1
O. >	1.012,9	810,2	1.282,4	3.024,6	204,6	268,2	1.065,5	260,1	2.579,5	513,6
N. >	1.052,3	841,3	1.298,3	3.123,8	195,6	280,2	1.118,2	274,9	2.625,7	516,4
D. >	1.037,1	817,6	1.285,3	2.981,7	192,2	282,1	1.112,8	264,9	3.048,0	489,6
	Miles de \$ Ley 18.188									
E. 1970	10.730	<b>8.044</b>	13.056	30.437	1.882	2.738	11.488	2.683	30.194	4.956
F. >	10.826	<b>8.159</b>	13.515	31.324	1.934	2.823	11.614	2.806	29.426	5.147
M. >	10.861	<b>8.519</b>	13.578	31.398	2.048	2.791	11.528	3.497	29.763	5.199
A. >	10.955	<b>8.897</b>	13.942	31.786	2.196	2.780	11.649	2.911	30.497	5.119
M. >	11.494	<b>9.380</b>	14.406	33.405	3.059	2.979	12.201	2.974	31.258	5.403

Saldo al fin de	Interior									
	Neuquén	Río Negro	Salta	San Juan	San Luis	Santa Cruz	Santa Fe	Santiago del Estero	Tierra del Fuego	Tucumán
	Millones de m\$ñ									
1968	325,1	680,5	636,7	557,4	467,5	318,0	10.829,0	368,6	91,8	1.012,1
1969	435,8	851,3	875,7	641,0	546,9	369,5	13.112,5	468,5	115,7	1.162,9
M. 1969	385,5	837,3	745,8	620,2	508,0	333,8	12.927,5	441,7	118,2	1.104,5
J. >	388,0	838,7	757,0	630,2	520,7	342,8	13.215,2	443,5	116,2	1.111,0
J. >	404,4	860,0	746,7	632,9	530,4	350,6	13.500,8	443,4	113,4	1.134,6
A. >	422,8	872,9	778,7	640,7	546,2	358,3	13.511,1	469,1	115,9	1.184,3
S. >	419,3	872,8	854,9	634,0	558,5	369,2	13.057,7	468,1	116,2	1.204,6
O. >	422,3	864,4	808,6	650,4	547,4	371,8	13.049,5	468,7	110,0	1.201,4
N. >	441,1	885,5	840,1	667,0	570,7	389,1	13.196,3	482,0	114,9	1.208,8
D. >	435,8	851,3	875,7	641,0	546,9	369,5	13.112,5	468,5	115,7	1.162,9
	Miles de \$ Ley 18.188									
E. 1970	4.500	8.642	8.375	6.450	5.598	3.765	133.074	4.639	1.147	11.863
F. >	4.722	9.128	8.603	6.548	5.699	3.796	134.428	4.719	1.216	11.904
M. >	4.884	9.222	8.645	6.683	5.647	3.866	137.095	4.751	1.237	12.121
A. >	5.056	9.378	8.931	7.040	5.666	3.900	136.395	5.013	1.226	12.080
M. >	5.275	9.938	9.109	7.347	5.942	4.182	142.640	5.266	1.304	12.806

## Estadística financiera

## DEPOSITOS BANCARIOS

## En la Caja Nacional de Ahorro Postal

## Evolución

Período	Movimiento de ahorro postal			Intereses capitalizados	Incremento del período	Saldo de los depósitos de ahorro postal al finalizar los períodos indicados
	Depósitos	Reembolsos (1)	Neto			
Miles de m\$						
1968	33.072.609,3	27.414.353,5	5.658.255,8	2.266.857,8	7.925.113,7	35.185.818,5
1969	41.108.390,8	34.589.757,0	6.518.633,8	2.942.272,5	9.460.906,2	44.646.724,8
J. 1969	2.838.192,7	2.401.396,5	436.796,2	•	436.796,2	37.754.620,1
J. >	4.185.842,8	2.722.789,9	1.463.052,9	•	1.463.052,9	32.217.673,0
A. >	3.478.523,1	2.614.307,5	864.215,6	•	864.215,6	40.081.888,6
S. >	3.596.083,2	2.990.369,9	605.713,3	•	605.713,3	40.687.601,9
O. >	3.674.102,7	3.312.983,4	361.119,3	•	361.119,3	41.048.721,2
N. >	3.083.455,4	2.847.939,3	235.516,1	2.942.272,5	3.177.788,6	44.226.509,8
D. >	3.815.386,4	3.395.171,4	420.215,0	•	420.215,0	44.646.724,8
Miles de \$ Ley 18.188						
E. 1970	42.724,3	36.614,2	6.110,1	•	6.110,1	452.577,3
F. >	33.388,2	31.642,3	1.745,9	•	1.745,9	454.323,2
M. >	33.124,6	33.028,6	96,0	•	96,0	454.419,2
A. >	36.729,0	35.113,0	1.616,0	•	1.616,0	456.035,2
M. >	29.141,8	27.206,3	1.935,5	•	1.935,5	457.970,8
J. >	35.370,1	31.264,8	4.105,3	•	4.105,3	462.076,1

## Saldo (2)

Saldo al fin de	Total general	Capital Federal	Interior						
			Buenos Aires	Catamarca	Córdoba	Corrientes	Chaco	Chubut	Entre Ríos
Millones de m\$									
1968	24.111,7	2.926,3	11.701,4	115,3	650,3	481,0	486,0	574,6	691,3
1969	30.630,3	4.686,3	14.196,9	138,4	752,1	581,2	630,3	679,6	860,7
J. 1969	26.680,5	3.598,5	12.751,6	120,8	608,3	516,7	551,7	625,9	760,1
J. >	28.143,5	4.168,6	13.336,1	123,7	659,5	533,9	570,2	641,7	775,1
A. >	29.007,7	4.386,1	13.650,0	127,8	703,4	549,3	580,9	651,3	806,4
S. >	29.613,4	4.561,2	13.868,4	129,5	720,1	555,2	596,4	659,5	825,0
O. >	29.974,6	4.587,3	13.980,9	132,9	739,9	566,9	609,1	666,9	838,2
N. >	30.210,1	4.593,6	14.057,2	135,5	743,8	572,0	616,2	672,2	848,6
D. >	30.630,3	4.686,3	14.196,9	138,4	752,1	581,2	630,3	679,6	860,7
Miles de \$ Ley 18.188									
E. 1970	312.413,0	48.963,9	144.106,5	1.355,0	7.114,9	5.861,9	6.459,8	6.858,4	8.631,4
F. >	314.158,9	50.497,8	144.545,6	1.351,0	6.566,3	5.817,0	6.495,0	6.913,0	8.711,6
M. >	314.254,8	49.328,4	145.535,1	1.317,3	6.248,2	5.796,4	6.544,2	6.902,2	8.809,9
A. >	315.870,9	48.230,4	146.411,6	1.356,2	6.247,5	5.954,5	6.752,3	6.970,2	8.908,0
M. >	317.806,4	48.061,6	147.371,1	1.382,2	6.236,8	6.056,1	6.906,3	7.048,6	9.033,3
J. >	321.911,7	48.664,5	148.907,4	1.433,6	6.183,0	6.167,3	7.070,4	7.170,7	9.237,1

(1) Incluye depósitos prescritos e intereses capitalizados por reembolsos totales. (2) Saldo de los depósitos con exclusión de los intereses capitalizados. FUENTE: Caja Nacional de Ahorro Postal.

## Estadística financiera

## DEPOSITOS BANCARIOS

## En la Caja Nacional de Ahorro Postal

## Saldo

## Interior

Saldo al fin de	Interior							
	Formosa	Jujuy	La Pampa	La Rioja	Mendoza	Misiones	Neuquén	Río Negro
	Millones de m\$							
1968	129,2	140,0	300,8	96,5	743,7	239,7	283,0	313,1
1969	147,1	176,6	377,1	130,9	922,6	278,8	392,2	383,3
J. 1969	135,9	147,8	336,2	108,4	837,1	249,0	338,8	341,5
J. »	136,8	153,3	342,1	110,6	857,5	257,2	348,5	352,0
A. »	137,6	161,0	352,9	114,4	882,9	261,0	355,7	366,2
S. »	138,9	162,9	360,7	120,3	896,2	266,6	364,1	369,5
O. »	144,0	165,5	366,2	123,6	901,4	270,3	376,7	375,7
N. »	147,6	170,4	372,9	126,5	904,9	277,6	386,2	382,5
D. »	147,1	176,6	377,1	130,9	922,6	278,8	392,2	383,3
	Miles de \$ Ley 18.188							
E. 1970	1.457,1	2.202,1	3.821,1	1.389,2	9.521,6	2.834,5	3.966,8	3.763,6
F. »	1.460,9	2.197,5	3.913,1	1.394,2	9.563,0	2.760,6	4.010,0	3.731,6
M. »	1.467,4	2.213,6	3.918,5	1.400,6	9.598,8	2.740,0	4.100,8	3.889,4
A. »	1.517,9	2.192,4	3.963,8	1.510,0	9.691,4	2.810,3	4.236,4	4.136,8
M. »	1.507,1	2.228,6	4.026,8	1.542,9	9.667,3	2.830,0	4.364,3	4.262,0
J. »	1.529,2	2.227,6	4.135,8	1.593,5	9.748,5	2.861,4	4.513,9	4.369,9

## Interior

Saldo al fin de	Interior							
	Salta	San Juan	San Luis	Santa Cruz	Santa Fe	Santiago del Estero	Tierra del Fuego	Tucumán
	Millones de m\$							
1968	455,1	405,4	225,6	303,4	1.917,7	299,6	68,8	563,9
1969	571,3	485,5	304,3	380,9	2.399,0	352,2	98,6	704,4
J. 1969	489,7	445,9	255,6	338,9	2.127,8	311,1	85,1	598,1
J. »	503,2	455,6	260,7	348,8	2.190,6	308,0	89,3	620,5
A. »	521,8	465,8	276,2	357,2	2.248,5	321,6	91,9	637,8
S. »	531,4	472,0	285,3	362,8	2.291,3	322,1	94,1	659,9
O. »	555,9	470,0	289,9	365,9	2.338,1	336,2	96,2	676,9
N. »	562,3	475,0	295,7	372,0	2.358,3	344,2	97,5	697,4
D. »	571,3	485,5	304,3	380,9	2.399,0	352,2	98,6	704,4
	Miles de \$ Ley 18.188							
E. 1970	5.848,1	5.000,5	3.097,0	3.874,2	24.631,7	3.527,0	1.003,8	7.122,9
F. »	5.891,0	4.991,7	3.124,8	3.979,6	24.832,4	3.408,8	1.007,2	6.995,2
M. »	5.935,7	5.034,6	3.133,2	4.025,7	24.882,6	3.477,3	1.047,5	6.907,4
A. »	6.051,6	5.140,2	3.185,6	4.112,8	24.974,1	3.524,1	1.110,7	6.882,1
M. »	6.182,7	5.184,4	3.209,4	4.188,7	25.103,9	3.467,6	1.128,0	6.816,7
J. »	6.168,2	5.328,9	3.286,3	4.265,6	25.642,7	3.470,6	1.160,0	6.775,6



## 4. — PRESTAMOS BANCARIOS (1)

## Total

Millones de m\$n

Saldo al fin de	Total general	Capital Federal	Interior					
			Total	Buenos Aires	Catamarca	Córdoba	Corrientes	Chaco
1968	1.290.763	710.378	580.385	210.582	2.251	77.093	12.009	11.539
1969	1.611.288	861.043	750.245	267.085	3.357	101.808	16.265	16.525
I. 1968	988.477	565.172	423.305	150.382	1.543	56.462	8.602	9.420
II. »	1.090.546	614.180	476.366	170.868	1.718	64.659	9.926	10.861
III. »	1.191.959	662.830	529.129	187.645	1.924	71.532	10.939	11.707
IV. »	1.290.763	710.378	580.385	210.582	2.251	77.093	12.009	11.539
I. 1969	1.344.235	742.904	601.631	214.611	2.518	80.847	13.031	13.001
II. »	1.433.157	783.938	649.219	234.868	2.719	86.621	14.516	14.848
III. »	1.531.286	827.609	703.677	252.723	2.979	93.122	14.954	15.593
IV. » *	1.611.288	861.043	750.245	267.085	3.357	101.808	16.265	16.525

Saldo al fin de	Interior								
	Chubut	Entre Ríos	Formosa	Jujuy	La Pampa	La Rioja	Mendoza	Misiones	Neuquén
1968	5.186	28.612	2.842	12.275	7.741	2.028	29.884	11.888	4.970
1969	7.395	35.968	4.116	14.015	11.375	3.421	35.816	14.478	6.614
I. 1968	3.834	21.915	2.090	8.400	6.322	1.201	21.621	8.601	3.872
II. »	4.305	24.902	2.210	8.780	6.786	1.454	26.957	9.528	4.357
III. »	4.787	26.498	2.399	10.867	7.100	1.783	29.239	11.199	4.567
IV. »	5.186	28.612	2.842	12.275	7.741	2.028	29.884	11.888	4.970
I. 1969	5.327	30.848	3.329	11.159	8.285	2.211	31.300	11.769	5.397
II. »	5.785	33.622	3.592	9.794	9.892	2.761	33.715	11.929	5.798
III. »	6.739	35.180	3.881	12.028	10.335	3.061	35.404	13.348	6.159
IV. » *	7.395	35.968	4.116	14.015	11.375	3.421	35.816	14.478	6.614

Saldo al fin de	Interior								
	Río Negro	Salta	San Juan	San Luis	Santa Cruz	Santa Fe	Santiago del Estero	Tierra del Fuego	Tucumán
1968	10.847	10.090	12.046	4.786	3.303	87.832	5.374	234	26.973
1969	14.860	14.344	14.388	6.014	4.216	114.939	6.648	317	36.281
I. 1968	8.000	7.165	7.813	3.307	2.376	67.648	3.379	171	19.181
II. »	9.148	7.328	9.401	3.626	2.645	73.124	3.973	207	19.603
III. »	9.786	8.561	10.713	4.120	3.014	79.862	4.572	224	26.091
IV. »	10.847	10.090	12.046	4.786	3.303	87.832	5.374	234	26.973
I. 1969	12.104	9.945	12.246	5.020	3.343	93.347	5.938	226	25.529
II. »	13.349	10.346	13.457	5.454	3.630	98.915	6.530	232	26.846
III. »	14.205	11.655	14.645	5.491	3.996	106.913	6.687	267	34.312
IV. » *	14.860	14.344	14.388	6.014	4.216	114.939	6.648	317	36.281

(1) No comprende los saldos correspondientes al Banco Hipotecario Nacional y secciones hipotecarias de los bancos comerciales.  
FUENTE: Banco Central de la República Argentina.

## Estadística financiera

## PRESTAMOS BANCARIOS

## Al público

Millones de m\$ n

Saldo al fin de	Total general	Capital Federal	Interior					
			Total	Buenos Aires	Catamarca	Córdoba	Corrientes	Chaco
1968	1.121.218	550.285	570.933	203.596	2.250	76.862	12.009	11.539
1969 *	1.424.957	683.809	741.148	261.718	3.356	101.576	16.265	16.525
I. 1968	798.264	386.692	411.572	140.590	1.543	56.164	8.602	9.420
II. »	900.091	435.950	464.141	161.005	1.718	64.346	9.926	10.861
III. »	1.011.544	491.109	520.435	181.365	1.923	71.213	10.939	11.707
IV. »	1.121.218	550.285	570.933	203.596	2.250	76.862	12.009	11.539
I. 1969	1.168.666	576.966	591.700	207.491	2.517	80.622	13.030	13.001
II. »	1.257.916	618.236	639.680	227.740	2.718	86.400	14.516	14.848
III. » *	1.354.782	658.951	695.831	247.528	2.978	92.909	14.954	15.593
IV. » *	1.424.957	683.809	741.148	261.718	3.356	101.576	16.265	16.525

Saldo al fin de	Interior								
	Chubut	Entre Ríos	Formosa	Jujuy	La Pampa	La Rioja	Mendoza	Misiones	Neuquén
1968	5.185	28.406	2.842	12.169	7.741	2.028	29.581	11.888	4.940
1969 *	7.395	35.846	4.116	13.874	11.264	3.421	35.665	14.478	6.584
I. 1968	3.813	21.870	2.090	8.305	6.322	1.201	21.388	8.601	3.832
II. »	4.293	24.782	2.210	8.674	6.786	1.454	26.629	9.528	4.317
III. »	4.779	26.370	2.399	10.783	7.100	1.783	28.909	11.199	4.537
IV. »	5.185	28.406	2.842	12.169	7.741	2.028	29.581	11.888	4.940
I. 1969	5.327	30.657	3.329	11.047	8.196	2.211	31.124	11.769	5.367
II. »	5.785	33.496	3.592	9.675	9.706	2.761	33.497	11.929	5.768
III. » *	6.739	35.054	3.881	11.903	10.325	3.061	35.257	13.348	6.129
IV. » *	7.395	35.846	4.116	13.874	11.264	3.421	35.665	14.478	6.584

Saldo al fin de	Interior								
	Río Negro	Salta	San Juan	San Luis	Santa Cruz	Santa Fe	Santiago del Estero	Tierra del Fuego	Tucumán
1968	10.845	9.984	11.999	4.694	3.276	86.941	5.374	234	26.550
1969 *	14.860	13.912	14.339	5.917	4.196	113.522	6.648	317	35.354
I. 1968	7.979	7.070	7.751	3.247	2.351	66.918	3.320	171	19.024
II. »	9.127	7.227	9.340	3.550	2.625	72.323	3.941	207	19.272
III. »	9.784	8.448	10.662	4.033	2.994	79.014	4.572	224	25.698
IV. »	10.845	9.984	11.999	4.694	3.276	86.941	5.374	234	26.550
I. 1969	12.104	9.845	12.199	4.928	3.323	92.409	5.938	226	25.040
II. »	13.349	10.117	13.419	5.367	3.610	97.929	6.530	232	26.696
III. » *	14.205	11.491	14.582	5.397	3.976	105.597	6.687	267	33.970
IV. » *	14.860	13.912	14.339	5.917	4.196	113.522	6.648	317	35.354

## PRESTAMOS BANCARIOS

Otorgados por el Banco de la Nación Argentina

Saldo al fin de	Total general	Capital Federal			Interior				
		Total	Casa Central	Agencias	Total	Buenos Aires	Catamarca	Córdoba	Corrientes
Millones de m\$ <sub>n</sub>									
1968	260.814,7	70.949,1	56.611,4	14.337,7	189.865,6	62.610,7	299,5	24.401,9	5.121,4
1969	337.595,5	96.457,0	77.455,0	19.002,0	241.138,5	79.279,9	480,3	30.327,8	7.270,3
M. 1969	280.688,3	74.090,4	57.839,6	16.250,8	206.597,9	66.042,4	382,7	26.178,9	6.852,3
J. »	286.655,7	82.515,7	65.593,1	16.922,6	204.140,0	67.996,4	410,1	26.114,1	6.872,9
J. »	295.660,6	87.218,3	69.830,5	17.387,8	208.442,3	70.110,5	423,1	26.450,2	6.937,7
A. »	304.581,5	88.771,9	70.798,7	17.973,2	215.809,6	72.660,2	427,0	26.793,3	6.883,4
S. »	314.800,9	90.822,3	72.437,0	18.385,3	223.978,6	74.683,5	452,7	27.346,2	6.827,1
O. »	325.495,7	95.191,7	76.272,0	18.919,7	230.303,9	76.859,6	466,4	28.199,6	7.003,3
N. »	331.980,5	95.722,6	76.339,4	19.383,2	236.257,9	78.229,3	478,8	29.234,2	7.114,5
D. »	337.595,5	96.457,0	77.455,0	19.002,0	241.138,5	79.279,9	480,3	30.327,8	7.270,3
Miles de \$ Ley 18.188									
E. 1970	3.334.160	932.236	746.963	185.273	2.401.924	791.880	4.881	305.226	72.503
F. »	3.337.824	945.956	766.742	179.214	2.391.868	776.167	4.800	305.605	74.989
M. »	3.275.334	934.279	758.091	176.188	2.341.055	738.869	4.768	299.741	80.078
A. »	3.251.351	931.446	756.198	175.248	2.319.905	726.846	4.899	299.475	80.534
M. »	3.257.091	962.815	788.137	174.678	2.294.276	725.141	4.957	296.528	80.434

Saldo al fin de	Interior								
	Chaco	Chubut	Entre Ríos	Formosa	Jujuy	La Pampa	La Rioja	Mendoza	Misiones
Millones de m\$ <sub>n</sub>									
1968	4.736,8	1.322,9	12.062,0	868,7	7.218,9	4.438,2	441,5	7.289,4	7.536,4
1969	7.673,1	2.130,1	15.124,9	1.479,2	7.812,0	5.844,7	721,2	6.919,2	8.059,9
M. 1969	6.844,2	1.493,6	13.763,3	1.334,1	5.056,6	4.911,9	567,4	7.027,7	7.087,2
J. »	7.203,8	1.595,4	14.138,5	1.287,6	4.416,9	4.986,7	617,4	6.884,6	7.047,5
J. »	7.547,1	1.637,6	14.373,6	1.269,4	4.167,4	5.144,6	636,0	7.027,3	7.438,9
A. »	7.624,2	1.703,7	14.460,5	1.258,8	4.912,0	5.267,4	668,8	7.072,2	7.679,9
S. »	7.672,2	1.808,6	14.726,9	1.297,8	6.202,5	5.255,1	678,6	7.095,1	8.031,1
O. »	7.592,7	1.966,3	14.674,2	1.353,5	7.273,5	5.356,5	702,9	7.134,0	8.242,0
N. »	7.736,4	2.048,1	14.971,5	1.444,0	8.073,6	5.496,3	710,3	7.106,9	8.231,2
D. »	7.673,1	2.130,1	15.124,9	1.479,2	7.812,0	5.844,7	721,2	6.919,2	8.059,9
Miles de \$ Ley 18.188									
E. 1970	73.233	21.318	154.958	14.487	71.839	58.109	7.033	67.384	80.459
F. »	72.941	21.245	157.561	14.476	67.273	56.704	6.926	67.383	78.617
M. »	78.800	21.191	155.379	16.564	56.881	54.741	7.115	69.001	76.939
A. »	81.033	21.776	155.527	17.321	52.742	54.160	7.385	71.017	75.303
M. »	83.457	22.239	154.213	17.937	43.673	53.591	7.299	71.888	75.603

## Estadística financiera

## PRESTAMOS BANCARIOS

## Otorgados por el Banco de la Nación Argentina

Saldo al fin de	Interior									
	Neuquén	Río Negro	Salta	San Juan	San Luis	Santa Cruz	Santa Fe	Santiago del Estero	Tierra del Fuego	Tucumán
	Millones de m\$									
1968	1.203,9	3.063,0	3.922,1	3.078,9	1.633,8	1.083,8	27.975,4	1.052,7	233,7	8.270,0
1969	1.484,5	4.633,9	4.342,9	3.700,7	1.924,9	1.620,5	38.101,8	1.521,5	316,8	10.368,4
M. 1969	1.419,2	3.838,2	3.075,6	3.244,1	1.827,7	1.225,9	32.185,1	1.364,9	232,6	10.642,3
J. »	1.413,5	3.840,5	2.821,0	3.290,5	1.855,8	1.281,8	32.142,2	1.416,6	232,4	6.273,8
J. »	1.378,5	3.862,0	2.856,3	3.376,2	1.859,8	1.379,0	32.134,4	1.413,6	252,4	6.766,7
A. »	1.438,1	3.906,4	3.121,9	3.458,9	1.850,8	1.461,0	32.902,4	1.501,0	260,4	8.497,3
S. »	1.434,0	4.009,0	3.346,8	3.559,2	1.850,5	1.506,5	33.766,8	1.537,9	267,3	10.623,2
O. »	1.463,2	4.158,4	3.394,0	3.525,7	1.848,5	1.541,7	34.913,0	1.568,5	286,4	10.780,1
N. »	1.482,0	4.305,9	3.991,9	3.578,1	1.922,6	1.549,5	36.039,4	1.588,8	303,7	10.620,9
D. »	1.484,5	4.633,9	4.342,9	3.700,7	1.924,9	1.620,5	38.101,8	1.521,5	316,8	10.368,4
	Miles de \$ Ley 18.188									
E. 1970	15.244	48.792	41.531	35.982	18.984	16.313	385.967	14.780	3.110	97.911
F. »	16.652	50.672	40.712	36.686	19.024	16.873	395.877	14.685	3.179	92.821
M. »	16.937	50.715	39.017	37.576	19.406	16.790	391.908	15.433	3.282	89.924
A. »	17.299	50.991	36.770	39.648	19.474	16.919	390.956	15.671	3.206	80.953
M. »	16.868	49.746	34.917	40.991	19.276	16.972	381.866	15.740	3.179	77.761

## Otorgados por el Banco Industrial de la República Argentina (1)

Período	Total	Sustancias alimenticias, bebidas y tabaco	Textiles y sus manufacturas	Productos forestales y sus manufacturas	Papel, cartón y sus artefactos	Imprenta, publicaciones y análogos	Sustancias y productos químicos y farmacéuticos, aceites y pinturas	Petróleo, carbón y sus derivados
	Millones de m\$							
1968	30.855,3	4.790,8	2.725,9	771,4	365,3	668,3	1.058,1	89,0
1969 *	52.582,3	13.748,6	5.589,8	1.329,9	1.842,9	1.224,0	2.145,2	—
J. 1969	4.154,5	479,2	384,6	64,7	70,3	10,7	89,3	—
J. »	3.006,7	449,3	315,2	54,0	121,5	15,0	75,2	—
A. »	7.236,4	2.990,8	764,8	436,4	35,4	789,3	114,2	—
S. »	4.774,3	470,9	666,4	58,4	55,6	52,7	348,8	—
O. » *	5.960,7	3.016,8	186,1	144,6	78,1	49,0	280,3	—
N. » *	7.793,2	1.040,6	1.592,4	152,3	399,7	103,5	667,4	—
D. » *	6.890,9	1.856,5	605,6	137,7	456,8	93,7	255,3	—
	Miles de \$ Ley 18.188							
E. 1970 *	27.127	7.051	8.348	806	96	246	2.090	—
F. » *	49.101	4.320	4.660	990	1.174	823	1.709	—
M. » *	43.348	5.557	7.203	908	1.480	219	61	—
A. » *	38.950	9.055	2.317	483	121	709	610	—
M. » *	33.252	5.557	12.962	574	537	95	2.280	—
J. » *	49.777	8.462	11.746	1.080	4.548	47	2.984	—

(1) Las cifras correspondientes a los meses de enero a setiembre de 1969 fueron reajustadas según el informe del 3/4/70. FUENTE: Banco Industrial de la República Argentina.



## PRESTAMOS BANCARIOS

## Otorgados por el Banco Industrial de la República Argentina (1)

Período	Caucho y sus manufacturas	Cuero y sus manufacturas	Piedras, tierras, vidrio y cerámica	Metales y sus manufacturas, excluida maquinaria	Maquinaria y vehículos	Fábricas de electricidad	Empresas de construcción	Yacimientos, canteras y minas	Varios (2)
Millones de m\$ <sub>n</sub>									
1968	116,2	356,2	811,1	6.203,7	4.532,8	8,9	5.106,2	907,9	2.343,5
1969 *	87,0	583,1	3.095,4	5.512,2	6.047,9	70,9	6.097,2	953,0	4.255,2
J. 1969	21,5	12,9	80,8	1.863,0	376,4	17,2	469,4	88,8	125,7
J. »	—	118,9	144,7	397,4	274,1	—	598,3	106,1	337,0
A. »	4,5	17,9	71,1	332,4	303,5	46,0	801,0	127,3	401,8
S. »	1,8	36,9	396,4	156,2	528,2	—	1.027,9	10,8	963,3
O. » *	39,2	78,2	89,7	335,6	363,8	—	930,2	93,0	276,1
N. » *	8,5	156,0	458,8	411,3	1.749,3	—	512,6	159,1	381,7
D. » *	2,4	44,7	264,7	623,6	1.003,4	—	974,8	113,0	458,7
Miles de \$ Ley 18.188									
E. 1970 *	50	1.630	656	805	1.627	—	2.781	229	712
F. » *	37	466	1.198	15.886	13.383	—	3.005	415	1.035
M. » *	51	110	908	12.400	8.942	—	2.950	595	1.964
A. » *	—	282	814	4.209	7.764	181	4.199	1.112	1.396
M. » *	—	49	110	9.603	3.341	—	1.764	1.042	836
J. » *	113	1.016	622	3.811	9.852	—	1.845	886	2.765

## Escriturados por el Banco Hipotecario Nacional (3)

Período	Total	Capital Federal	Zona suburbana	Interior	Total	Capital Federal	Zona suburbana	Interior
Número de operaciones								
1968	6.716	2.268	952	3.496	13.590.242,0	5.414.716,5	2.142.919,3	6.032.606,2
1969	11.369	2.580	2.022	6.767	22.687.586,5	5.075.602,3	3.245.180,0	14.366.804,2
J. 1969	735	111	117	507	1.379.939,0	227.233,0	83.301,0	1.069.405,0
J. »	1.699	237	286	1.176	1.546.197,8	384.713,8	500.341,0	661.143,0
A. »	1.467	316	282	869	2.133.479,0	525.537,0	160.540,0	1.447.402,0
S. »	1.236	197	249	790	1.349.521,0	357.327,0	163.038,0	829.156,0
O. »	1.440	253	290	897	1.171.569,2	428.998,0	195.041,0	547.530,2
N. »	1.206	248	271	687	1.333.870,1	415.802,1	325.432,0	592.636,0
D. »	2.085	475	369	1.241	4.099.093,8	1.360.349,1	551.441,0	2.187.303,7
E. 1970 (4)	617	200	125	292	9.882.027	3.216.570	1.008.170	5.657.287
F. »	691	146	150	395	12.137.030	2.314.050	1.203.970	8.619.010
M. »	1.181	247	214	720	15.760.840	4.059.940	1.871.490	9.829.410
A. »	1.321	323	331	667	26.132.920	5.827.770	3.093.820	17.211.330
M. »	1.090	222	266	602	25.810.635	4.107.810	3.887.720	17.815.105
J. »	1.590	293	299	998	64.329.490	16.760.800	27.598.337	19.970.353

(1) Las cifras correspondientes a los meses de enero a setiembre de 1969 fueron reajustadas según el informe del 3/4/70. (2) Incluye transporte, pesca, caza marítima, prestación de servicios, actividades comerciales de la industria minera, manufacturera y otras actividades incluidas en las operaciones del Banco. FUENTE: Banco Industrial de la República Argentina. (3) FUENTE: Banco Hipotecario Nacional. (4) A partir de enero de 1970, los valores están dados en \$ Ley 18.188.

## Estadística financiera

## PRESTAMOS BANCARIOS

## Otorgados por el Banco Municipal de la Ciudad de Buenos Aires

Período	Préstamos prendarios					Préstamos con autorización de venta		
	Otorgados	Renovados directamente	Cancelados		Excedentes abonados	Otorgados	Cancelados	
			Por rescate	Por remate			Por rescate	Por remate
Número de operaciones								
1968	746.413	1.053.408	709.454	97.823	75.296	22.750	147	25.245
1969	587.250	472.998	432.977	49.869	22.680	8.968	43	8.639
J. 1969	39.359	72.625	43.715	—	305	353	—	—
J. »	41.129	47.870	42.076	9.086	3.532	1.691	3	1.155
A. »	38.690	29.556	30.715	7.237	2.261	1.651	8	1.705
S. »	47.173	25.071	32.471	9.645	2.761	1.855	5	1.727
O. »	58.047	67.450	38.959	10.860	3.687	1.527	4	1.753
N. »	40.176	51.375	31.978	6.325	3.142	1.046	4	1.145
D. »	47.420	60.356	38.173	6.579	3.024	845	7	1.137
E. 1970	45.749	42.984	25.654	6.787	2.730	670	4	723
F. »	42.386	32.305	24.784	5.891	2.844	591	1	564
M. »	43.380	35.415	30.731	6.754	2.585	1.162	11	891
A. »	42.609	68.376	43.064	6.947	2.638	1.332	5	1.423
M. »	36.016	71.696	46.266	5.821	2.241	1.323	4	1.239
J. »	40.340	62.280	41.700	7.156	2.457	1.407	7	1.370

Período	Préstamos prendarios sin desplazamiento				Préstamos prendarios				
	Otorgados	Amortizaciones	Cancelados	Saldo	Otorgados	Renovados directamente	Cancelados		Excedentes abonados
			Por rescate				Por rescate	Por remate	
Número de operaciones									
1968	—	397	3	32	7.453.788	11.123.277	7.071.895	390.340	186.086
1969	259	1.408	123	302	6.976.143	5.677.801	4.637.503	280.692	77.206
J. 1969	6	214	14	135	444.233	769.961	496.573	—	452
J. »	18	124	2	151	469.994	519.612	416.266	51.373	3.020
A. »	4	132	1	154	445.203	315.039	320.335	38.694	16.550
S. »	24	145	1	177	615.464	279.688	326.152	48.453	9.898
O. »	62	140	2	237	767.745	804.135	406.089	60.255	11.137
N. »	50	149	—	278	765.372	878.599	331.814	37.020	17.339
D. »	32	159	8	302	735.811	796.615	374.713	43.692	9.577
Miles de \$ Ley 18.188									
E. 1970	23	167	4	321	4.848,6	5.634,9	2.470,6	389,6	83,3
F. »	16	186	10	327	3.772,2	4.271,0	2.362,2	391,2	94,8
M. »	9	211	20	316	4.251,8	5.155,0	3.188,1	425,7	83,2
A. »	6	168	65	257	4.366,5	9.485,9	5.282,0	485,2	88,4
M. »	10	198	41	226	3.687,1	9.852,0	6.684,7	448,7	83,9
J. »	14	229	20	220	4.014,9	8.842,2	5.262,5	492,9	85,6

## PRESTAMOS BANCARIOS

## Otorgados por el Banco Municipal de la Ciudad de Buenos Aires

Período	Préstamos con autorización de venta				Préstamos prendarios sin desplazamiento			
	Otorgados	Cancelados		Precio de venta	Otorgados	Amortizaciones	Cancelados	Saldo
		Por rescate	Por remate					
Miles de m\$								
1968	152.004	5.272	159.150	279.553	—	1.874	107	11.258
1969	121.280	891	111.028	—	508.374	36.930	127.508	489.228
J. 1969	5.056	—	—	—	4.781	1.889	8.297	103.868
J. »	24.373	31	8.916	—	48.953	4.479	2.156	146.186
A. »	24.071	117	23.220	—	10.945	2.847	7	154.276
S. »	23.949	224	23.628	—	112.548	3.579	620	262.625
O. »	18.709	68	21.765	—	191.349	4.397	3.846	445.731
N. »	15.217	72	17.303	—	49.871	6.013	—	489.589
D. »	9.905	243	16.026	—	34.687	8.919	26.129	489.228
Miles de \$ Ley 18.188								
E. 1970	49,0	1,0	81,0	—	513,9	91,1	110,1	5.204,9
F. »	42,7	1,3	45,0	—	215,4	104,6	1,1	5.314,7
M. »	103,6	4,0	83,1	—	77,0	90,7	229,0	5.072,0
A. »	137,2	2,7	115,4	—	48,0	113,5	802,4	4.204,1
M. »	122,1	1,1	122,4	—	92,0	473,8	420,4	3.401,8
J. »	154,5	1,5	111,1	—	298,5	86,8	591,3	3.022,2

## 5. — MOVIMIENTO DE DOCUMENTOS EN LAS CAMARAS COMPENSADORAS (1)

Período	Total general	Capital Federal	Interior								
			Total	Azul	Bahía Blanca	Catamarca	Comodoro Rivadavia	Concordia	Córdoba	Corrientes	Formosa
Miles de documentos											
1968	98.629	68.665	29.964	199	1.259	67	340	159	5.628	401	149
1969	105.334	72.308	33.026	219	1.292	102	380	163	5.121	421	145
J. 1969	8.291	5.806	2.485	19	100	8	30	12	361	33	12
J. »	9.207	6.303	2.904	19	114	9	32	14	461	37	13
A. »	9.042	6.303	2.739	19	104	9	30	13	438	35	12
S. »	9.504	6.594	2.910	20	111	10	34	14	428	38	13
O. »	10.578	7.437	3.141	20	117	9	34	15	506	39	13
N. »	8.194	5.366	2.828	12	106	9	32	13	433	34	12
D. »	8.083	4.845	3.238	21	126	9	37	15	492	39	12
E. 1970	7.195	4.665	2.530	16	92	8	29	15	388	29	10
F. »	5.806	3.338	2.468	16	92	7	26	15	380	28	10
M. »	7.115	4.292	2.823	18	109	7	32	13	418	33	11
A. »	7.783	4.742	3.041	19	114	9	28	13	443	35	12
M. »	6.806	4.188	2.618	17	104	8	29	14	357	32	11
J. » *	7.778	4.825	2.953	20	123	9	27	14	357	36	12

(1) FUENTE: Banco Central de la República Argentina.

## Estadística financiera

## MOVIMIENTO DE DOCUMENTOS EN LAS CAMARAS COMPENSADORAS

Período	Interior											
	Junin	La Plata	La Rioja	Mar del Plata	Mendoza	Neuquén	Paraná	Posadas	Resistencia	Río Cuarto	Río Gallegos	Rosario
	Miles de documentos											
1968	278	2.115	69	2.135	2.056	233	476	432	768	676	174	6.203
1969	293	2.175	77	2.193	2.302	372	548	536	833	727	195	7.367
J. 1969	24	171	7	159	185	29	43	38	69	58	16	553
J. »	25	188	7	174	197	31	49	47	77	66	17	667
A. »	25	172	6	164	193	29	46	48	67	61	15	614
S. »	26	195	7	182	209	34	48	54	74	65	17	615
O. »	27	197	7	189	215	34	54	57	76	67	16	679
N. »	23	173	6	170	192	34	45	52	67	59	15	620
D. »	26	192	6	217	217	38	49	60	75	59	18	710
E. 1970	21	134	6	186	167	32	37	43	55	61	13	557
F. »	19	133	5	188	165	35	35	42	51	59	13	553
M. »	22	151	6	192	192	37	42	47	63	60	13	638
A. »	23	163	6	194	200	39	44	49	67	60	17	736
M. »	21	134	5	162	182	35	38	44	59	54	15	591
J. » *	25	153	7	189	223	32	45	51	69	67	17	638

Período	Interior.													
	Salta	San Juan	San Luis	San Miguel de Tucumán	San Nicolás	San Rafael	San Salvador de Jujuy	Santa Fe	Santa Rosa	Santiago del Estero	Trelew	Trenque Lauquen	Viedma	Otras (1)
	Miles de documentos													
1968	614	1.086	138	1.521	220	218	199	1.298	174	283	153	163	80	•
1969	705	1.185	149	1.738	230	233	214	1.415	194	311	179	180	100	732
J. 1969	57	97	12	142	18	18	17	116	16	24	14	15	9	3
J. »	61	101	14	155	19	20	18	124	18	27	15	15	9	64
A. »	58	96	12	144	18	18	17	114	16	24	15	15	9	83
S. »	64	104	13	157	21	20	19	122	17	27	17	16	9	110
O. »	66	104	14	166	23	21	20	135	18	28	17	17	9	132
N. »	59	91	12	144	21	20	18	114	16	27	16	15	9	159
D. »	65	104	12	172	23	22	21	130	18	28	17	17	10	181
E. 1970	54	75	11	118	18	18	16	102	15	24	19	13	7	141
F. »	51	77	10	111	18	17	16	96	13	20	13	12	7	135
M. »	61	93	12	139	20	21	19	116	16	24	16	14	8	160
A. »	63	96	13	144	22	21	19	118	17	26	16	15	9	191
M. »	55	85	11	130	19	23	18	107	14	21	14	12	8	189
J. » *	63	101	13	154	23	29	21	123	17	24	14	16	8	233

(1) A partir de julio de 1969, incluye los cámaras compensadoras de Tandil, Goya, Presidencia Roque Sáenz Peña y Rafaela.



## Estadística financiera

## MOVIMIENTO DE DOCUMENTOS EN LAS CAMARAS COMPENSADORAS

Período	Total general	Capital Federal	Interior									
			Total	Azul	Bahía Blanca	Catamarca	Comodoro Rivadavia	Concordia	Córdoba	Corrientes	Formosa	Junín
Miles de millones de m\$												
1968	11.430,7	9.526,9	1.903,8	9,8	68,5	4,3	22,8	8,5	316,8	34,1	6,8	14,8
1969	14.838,0	12.404,2	2.433,8	13,7	80,4	7,4	28,9	9,6	292,3	31,0	8,1	19,4
J. 1969	1.280,8	1.091,3	189,5	1,0	6,1	0,6	2,2	0,4	31,4	2,5	0,6	1,5
J. »	1.318,0	1.102,0	216,0	1,1	6,9	0,7	2,5	0,8	34,7	2,9	0,7	1,7
A. »	1.222,9	1.020,8	202,1	1,0	6,2	0,5	2,3	0,9	32,8	3,1	0,7	1,8
S. »	1.347,7	1.135,1	212,6	1,2	6,9	0,6	2,5	0,9	32,8	3,0	0,7	2,0
O. »	1.375,2	1.146,2	229,0	1,2	7,1	0,7	2,9	1,0	35,9	2,9	0,7	1,8
N. »	1.252,3	1.043,7	208,6	1,2	5,9	0,7	2,7	0,8	33,3	2,1	0,8	1,6
D. »	1.395,7	1.155,2	240,5	1,2	7,2	0,7	2,9	0,9	37,7	2,8	0,8	1,7
Millones de \$ Ley 18.188												
E. 1970	12.403	10.273	2.130	11	66	6	24	8	328	21	6	16
F. »	11.375	9.359	2.016	12	71	5	23	11	299	19	5	14
M. »	13.452	11.027	2.425	13	78	5	28	8	353	24	6	16
A. »	15.088	12.553	2.535	14	81	7	24	8	381	28	8	18
M. »	13.176	10.851	2.325	11	71	6	25	7	321	24	8	19
J. » *	14.757	12.223	2.534	13	83	7	29	7	321	25	9	20

Período	Interior											
	La Plata	La Rioja	Mar del Plata	Mendoza	Neuquén	Paraná	Posadas	Resistencia	Río Cuarto	Río Gallegos	Rosario	Salta
Miles de millones de m\$												
1968	106,9	4,7	81,1	182,4	14,4	24,9	27,9	38,6	26,6	11,4	515,5	41,2
1969	140,1	7,3	99,6	237,0	24,5	33,2	37,9	44,3	32,2	13,9	632,6	62,5
J. 1969	11,2	0,5	7,0	18,8	2,0	2,5	2,9	3,7	2,6	1,1	51,2	5,0
J. »	12,5	0,5	7,7	20,9	2,2	3,0	3,4	4,1	3,0	1,2	58,3	5,8
A. »	11,6	0,7	7,3	20,3	2,1	2,7	3,5	3,7	2,6	1,1	51,5	5,3
S. »	13,4	0,7	8,2	21,4	2,3	2,9	3,6	3,7	2,8	1,1	51,1	5,8
O. »	13,5	0,8	8,6	23,3	2,5	3,4	3,8	3,7	3,0	1,0	56,2	6,2
N. »	12,6	0,7	7,9	20,6	1,9	3,0	3,3	3,6	2,8	1,1	50,9	5,2
D. »	14,5	0,7	9,8	23,9	2,2	3,5	4,0	4,1	2,8	1,2	60,8	5,5
Millones de \$ Ley 18.188												
E. 1970	102	7	99	194	25	28	34	35	32	9	564	53
F. »	97	5	108	187	29	25	28	33	31	12	528	47
M. »	121	6	110	215	30	30	33	43	31	12	678	54
A. »	134	7	114	246	29	32	36	45	32	14	626	62
M. »	114	6	88	225	27	30	31	39	29	10	663	52
J. » *	144	8	99	247	26	34	40	45	34	13	663	62

Período	Interior												
	San Juan	San Luis	San Miguel de Tucumán	San Nicolás	San Rafael	San Salvador de Jujuy	Santa Fe	Santa Rosa	Santiago del Estero	Trelew	Trenque Lauquen	Viedma	Otras (1)
Miles de millones de m\$													
1968	51,9	7,4	91,6	19,2	9,1	13,2	104,0	10,0	19,2	7,3	6,4	2,5	•
1969	62,9	9,3	131,2	19,2	11,2	16,6	129,0	16,6	25,2	9,3	8,1	4,2	35,2
J. 1969	4,9	0,8	10,1	1,3	0,9	1,2	10,6	1,2	2,2	0,7	0,6	0,4	0,2
J. »	5,6	0,8	11,4	1,6	1,0	1,4	11,2	1,7	2,1	0,8	0,7	0,2	2,9
A. »	5,4	0,7	11,8	1,3	0,9	1,3	9,9	1,3	2,1	0,8	0,7	0,3	3,9
S. »	5,3	0,9	12,9	1,8	1,0	1,3	10,9	1,7	2,2	0,8	0,7	0,4	5,1
O. »	5,8	0,8	14,2	1,9	1,1	1,6	11,4	1,6	2,2	0,8	0,8	0,4	6,2
N. »	5,3	0,9	12,4	1,6	1,0	1,3	10,2	1,3	2,2	0,8	0,7	0,4	7,8
D. »	5,7	0,9	12,9	1,9	1,1	1,5	12,3	1,7	2,2	0,9	0,8	0,5	9,1
Millones de \$ Ley 18.188													
E. 1970	48	8	118	20	10	13	105	15	20	10	8	4	83
F. »	47	7	105	16	10	14	97	12	19	8	7	3	82
M. »	60	9	130	20	12	16	120	18	21	10	8	3	104
A. »	67	9	130	21	13	17	136	23	21	8	9	4	131
M. »	58	7	113	20	13	14	117	15	19	8	8	4	123
J. » *	66	9	134	21	16	16	131	22	21	8	9	3	149

(1) A partir de julio de 1969, incluye las cámaras compensadoras de Tandil, Goya, Presidencia Roque Sáenz Peña y Rafaela.

## Estadística financiera

## 6. — DOCUMENTOS PROTESTADOS

## POR LAS INSTITUCIONES BANCARIAS DEL PAIS

Período	Total general	Operaciones propias				Operaciones por cuenta de terceros
		Total	Pagarés	Otros descuentos	Letras o giros comprados	
Número de documentos						
1968	348.011	103.710	53.359	40.781	9.570	244.301
1969	433.216	143.242	76.531	51.816	14.895	289.974
A. 1969	33.210	10.697	5.553	4.070	1.074	22.513
M. »	34.136	10.858	5.674	4.013	1.171	23.278
J. »	35.201	11.175	5.729	4.339	1.107	24.026
J. »	37.573	12.705	6.414	4.695	1.596	24.868
A. »	33.033	10.980	6.093	3.949	938	22.053
S. »	36.679	12.646	6.774	4.360	1.512	24.033
O. »	38.763	13.390	7.169	4.429	1.792	25.373
N. »	36.033	12.687	7.029	4.255	1.403	23.346
D. »	43.300	14.865	8.382	5.125	1.358	28.435
E. 1970	53.749	18.683	11.295	5.733	1.655	35.066
F. »	48.166	17.479	10.111	5.469	1.899	30.687
M. »	51.320	19.481	11.257	6.365	1.859	31.839
A. » *	48.150	19.159	11.541	6.197	1.421	28.991
Millones de m\$						
1968	33.715	15.193	6.519	7.431	1.243	18.522
1969	54.645	28.086	13.236	12.598	2.252	26.559
A. 1969	3.987	1.952	810	984	158	2.035
M. »	3.715	1.836	864	828	144	1.879
J. »	3.998	2.046	900	964	182	1.952
J. »	4.183	2.183	979	981	223	2.000
A. »	4.056	2.135	1.009	956	170	1.921
S. »	4.586	2.493	1.032	1.153	308	2.093
O. »	4.947	2.589	1.204	1.122	263	2.353
N. »	4.906	2.713	1.337	1.183	193	2.193
D. »	8.781	4.557	2.652	1.699	206	4.224
Miles de \$ Ley 18.188						
E. 1970	145.364	77.766	22.456	36.732	18.578	67.598
F. »	90.222	48.691	26.936	18.568	3.187	41.531
M. »	97.522	52.326	24.640	24.297	3.389	45.196
A. » *	90.189	47.538	24.519	19.905	3.114	42.651

## B U R S A T I L

## 1. — INDICE DE PRECIOS DE NEGOCIACION DE ACCIONES

Período	Nivel general	Agricultura, ganadería, bosques y caza y pesca	Industrias extractivas	Industrias manufactureras							
				Total	Alimentos	Bebidas	Tabaco	Textiles y confecciones	Madera	Papel y cartón	Imprenta y publicaciones
Base 1963 = 100											
1968	67,6	99,9	95,4	60,9	54,4	62,7	36,7	85,8	100,9	50,3	61,1
1969	77,6	90,3	95,0	68,9	64,3	52,9	32,9	110,0	115,3	66,7	71,0
J. 1969	84,2	—	93,1	77,0	75,4	40,6	35,1	122,2	104,3	62,3	65,3
A. »	77,8	58,4	83,8	73,3	70,0	51,2	28,1	116,9	116,5	61,8	67,5
S. »	72,6	51,7	79,9	66,8	60,3	33,3	29,4	106,8	123,0	59,8	61,1
O. »	71,6	117,6	80,1	64,8	56,0	37,3	28,9	78,9	132,1	60,7	62,1
N. »	67,6	164,7	69,6	62,2	52,4	35,4	26,7	71,5	134,7	63,4	57,1
D. »	65,7	126,1	60,7	60,8	54,8	30,3	27,4	72,2	120,6	65,5	59,4
E. 1970	62,3	165,2	61,5	58,8	54,0	26,9	23,3	75,7	103,8	70,6	65,2
F. »	67,4	165,3	60,5	64,0	52,2	31,0	24,3	81,5	96,4	77,7	74,3
M. »	71,7	27,4	54,6	71,6	50,6	26,2	22,9	78,9	79,8	80,2	70,2
A. »	71,4	29,6	51,5	71,5	62,5	36,5	24,2	80,0	66,6	77,0	62,5
M. »	69,3	39,6	57,0	62,6	55,1	45,1	30,2	81,5	70,0	78,2	59,6
J. »	55,1	56,9	54,4	52,9	57,5	34,1	28,7	79,6	61,1	76,6	59,6
J. »	60,2	148,8	45,6	59,4	56,8	24,5	25,5	76,3	59,7	72,2	62,8

Período	Industrias manufactureras							Construcciones	Electricidad, agua, gas y servicios sanitarios	Comercio	Bancos
	Cueros	Caucho	Productos químicos	Piedras, vidrio y cerámica	Metales, (excluida maquinaria)	Vehículos y maquinaria (excluida la eléctrica)	Maquinaria y aparatos eléctricos				
Base 1963 = 100											
1968	151,4	42,0	67,2	87,3	55,0	69,1	37,3	90,7	288,5	79,4	112,4
1969	112,6	46,4	76,9	92,7	73,4	78,0	49,8	72,8	359,6	88,6	119,2
J. 1969	124,5	42,7	92,2	81,1	72,7	71,8	47,6	82,4	368,5	82,8	134,5
A. »	115,1	47,2	78,5	79,7	72,0	109,7	47,7	99,4	317,8	86,8	126,8
S. »	106,9	42,7	72,1	80,3	68,0	69,4	36,9	90,0	285,0	77,8	126,1
O. »	84,7	39,2	71,4	84,8	71,9	57,4	38,8	83,4	293,4	82,0	115,1
N. »	63,2	37,2	69,7	90,9	68,7	60,3	41,4	91,6	328,2	81,2	120,8
D. »	63,2	38,6	69,3	82,2	63,7	68,0	35,3	144,7	340,5	106,4	108,9
E. 1970	63,6	41,4	65,5	72,4	62,1	64,6	39,4	109,3	347,3	78,7	111,7
F. »	63,6	45,4	66,1	77,8	66,8	73,3	40,5	81,7	369,6	85,7	117,6
M. »	63,6	48,6	70,5	78,4	72,8	55,2	43,7	82,1	387,2	74,7	111,5
A. »	63,6	47,4	133,9	66,2	80,1	53,3	40,7	99,0	352,3	71,7	156,6
M. »	54,5	37,9	78,8	69,3	62,2	54,5	41,4	90,2	328,0	102,9	94,2
J. »	•	33,8	64,7	72,3	58,8	73,7	32,9	62,4	297,8	71,7	95,6
J. »	•	36,1	60,6	68,1	60,1	51,3	36,3	76,3	284,2	71,2	93,3

NOTA: Los antecedentes y datos retrospectivos correspondientes a esta nueva serie, figuran en el folleto Indices de la Actividad Bursátil, editado por la ex Dirección Nacional de Estadística y Censos en el mes de noviembre de 1963.



## Estadística financiera

## 2. — INDICE DEL VALOR EFECTIVO NEGOCIADO

Período	Nivel general	Agricultura, ganadería, bosques y caza y pesca	Industrias extractivas	Industrias manufactureras							
				Total	Alimentos	Bebidas	Tabaco	Textiles y confecciones	Madera	Papel y cartón	Imprenta y publicaciones
Base 1963 = 100											
1968	48,6	279,6	61,9	42,6	41,6	25,0	44,2	61,9	115,5	27,4	21,6
1969	87,6	793,3	135,5	80,9	76,6	28,9	37,3	133,7	146,3	56,1	27,7
J. 1969	66,6	1.827,1	92,0	58,4	66,9	12,3	28,9	90,0	59,3	28,1	16,7
A. »	60,7	1.312,9	95,3	52,5	58,9	30,9	25,4	72,1	153,4	30,1	17,8
S. »	58,8	848,7	66,1	52,3	48,0	31,2	17,2	98,2	237,4	33,3	13,5
O. »	63,0	898,9	80,8	54,1	39,7	20,1	14,8	100,2	260,7	49,4	18,0
N. »	43,0	584,3	107,1	37,7	32,4	9,4	15,6	55,7	335,1	28,7	11,5
D. »	52,0	378,5	56,0	47,3	39,6	9,9	12,4	87,7	50,5	51,9	14,1
E. 1970	33,9	53,2	59,7	31,4	31,6	7,8	20,4	42,0	112,6	37,9	8,7
F. »	40,7	67,6	40,3	39,1	31,2	8,6	9,1	46,7	63,4	63,4	20,8
M. »	190,4	109,5	105,6	211,5	67,8	19,6	19,5	101,2	102,2	962,8	46,0
A. »	287,6	95,1	67,6	329,4	204,5	15,6	18,5	114,1	58,8	1.096,3	18,6
M. »	79,0	104,0	63,0	62,6	78,4	17,0	15,3	94,1	103,5	79,7	10,6
J. »	50,0	34,7	50,9	48,8	63,2	11,0	15,3	70,2	79,0	43,7	8,9
J. »	39,6	24,2	55,7	37,4	44,7	5,6	13,5	48,1	77,2	30,0	7,8

Período	Industrias manufactureras							Construcciones	Electricidad, agua, gas y servicios sanitarios	Comercio	Bancos
	Cueros	Caucho	Productos químicos	Piedras, vidrio y cerámica	Metales (excluida maquinaria)	Vehículos y maquinaria (excluida la eléctrica)	Maquinaria y aparatos eléctricos				
Base 1963 = 100											
1968	93,6	37,7	30,9	127,0	62,2	39,0	19,6	33,8	270,5	42,1	201,6
1969	24,1	44,7	60,0	152,5	150,3	117,5	50,1	26,7	579,6	61,8	242,5
J. 1969	13,0	16,0	44,8	103,5	123,4	50,8	16,6	15,9	8,4	39,1	291,0
A. »	6,3	15,9	40,1	57,1	111,7	45,4	26,5	13,3	341,5	42,7	258,5
S. »	17,1	8,4	40,2	119,1	87,4	67,6	34,8	14,2	377,7	39,8	265,0
O. »	20,9	56,1	40,3	111,1	108,1	70,1	28,5	8,7	503,6	43,4	316,3
N. »	1,6	34,5	22,0	69,7	66,2	56,3	18,9	21,6	284,0	35,7	133,0
D. »	1,4	30,1	22,6	103,5	90,2	35,2	68,1	20,9	605,9	56,9	135,2
E. 1970	0,3	29,9	13,8	33,9	59,6	20,9	56,3	10,8	437,7	24,3	81,9
F. »	2,6	16,6	29,3	45,6	76,7	22,1	36,6	10,0	258,6	25,3	121,4
M. »	1,8	19,7	70,7	117,8	321,2	206,1	66,8	23,0	322,4	32,2	179,5
A. »	4,5	195,3	108,1	79,4	637,7	827,2	41,9	24,7	1.115,4	45,5	162,1
M. »	0,1	43,6	34,0	84,2	83,7	45,7	41,9	8,2	331,8	76,0	584,4
J. »	21,1	32,0	32,2	64,0	84,2	19,9	30,1	8,8	165,6	47,2	72,5
J. »	0,1	32,2	30,0	65,3	67,6	21,1	30,0	10,2	115,5	25,6	106,1



## Estadística financiera

## 3. — INDICE DEL VOLUMEN DE LAS ACCIONES NEGOCIADAS

Período	Nivel general	Agricultura, ganadería, bosques y caza y pesca	Industrias extractivas	Industrias manufactureras							
				Total	Alimentos	Bebidas	Tabaco	Textiles y confecciones	Madera	Papel y cartón	Imprenta y publicaciones
Base 1963 = 100											
1968	71,9	279,9	64,9	70,0	76,5	39,9	120,4	72,1	114,5	54,5	35,4
1969	112,9	878,5	142,6	117,4	119,1	54,6	113,4	121,5	126,9	84,1	39,0
J. 1969	79,1	—	98,8	75,8	88,7	30,3	82,3	73,6	56,9	45,1	25,6
A. »	78,0	2.248,1	113,7	71,6	84,1	60,4	90,4	61,7	131,7	48,7	26,4
S. »	81,0	1.641,6	82,7	78,3	79,6	93,7	58,5	91,9	193,0	55,7	22,1
O. »	88,0	764,4	100,9	83,5	70,9	53,9	51,2	127,0	197,4	81,4	29,0
N. »	63,6	354,8	153,9	60,6	61,8	26,6	58,4	77,9	248,8	45,3	20,1
D. »	79,1	300,2	92,3	77,8	72,3	32,7	45,3	121,5	41,9	79,2	23,7
E. 1970	54,4	32,2	97,1	53,4	58,6	29,0	87,6	55,5	108,5	53,7	13,3
F. »	60,4	40,9	66,6	61,1	59,8	27,7	37,4	57,3	65,8	81,6	28,0
M. »	265,6	40,0	193,4	295,4	134,0	74,8	85,2	128,3	128,1	1.200,5	65,5
A. »	402,8	32,1	131,3	460,7	327,2	42,7	76,4	142,6	88,3	1.423,8	29,8
M. »	114,0	262,6	110,5	100,0	142,3	37,7	50,7	115,5	147,9	101,9	17,8
J. »	90,7	61,0	93,6	92,2	109,9	32,3	53,3	88,2	129,3	57,0	14,9
J. »	65,8	16,3	122,1	63,0	78,7	22,9	52,9	63,0	129,3	41,6	12,4

Período	Industrias manufactureras							Construcciones	Electricidad, agua, gas y servicios sanitarios	Comercio	Bancos
	Cueros	Caucho	Productos químicos	Piedras, vidrio y cerámica	Metales (excluida maquinaria)	Vehículos y maquinaria (excluida la eléctrica)	Maquinaria y aparatos eléctricos				
Base 1963 = 100											
1968	61,8	89,8	46,0	145,5	113,1	56,4	52,5	37,3	95,3	53,0	179,4
1969	21,4	96,3	78,0	164,5	204,8	150,6	100,6	36,7	161,2	69,8	203,4
J. 1969	10,4	37,5	48,6	127,6	169,7	70,8	34,9	19,3	2,3	47,2	216,4
A. »	5,5	33,7	51,1	71,6	155,1	41,4	55,6	13,4	107,5	49,2	203,9
S. »	16,0	19,7	55,8	148,3	128,5	97,4	94,3	15,8	132,5	51,2	210,2
O. »	24,7	14,3	56,4	131,0	150,3	122,1	73,5	10,4	171,6	52,9	274,8
N. »	2,5	92,7	31,6	76,7	96,4	93,4	45,7	23,6	86,5	44,0	110,1
D. »	2,2	78,0	32,6	125,9	141,6	51,8	192,9	14,4	177,9	53,5	124,2
E. 1970	0,5	72,2	21,1	46,8	96,0	32,4	142,9	9,9	126,0	30,9	73,3
F. »	4,1	36,6	44,3	58,6	114,8	30,2	90,4	12,2	70,0	29,5	103,2
M. »	2,8	40,5	100,3	150,3	441,2	373,4	152,9	28,0	83,3	43,1	161,0
A. »	7,1	412,0	80,7	119,9	796,1	1.552,0	102,4	24,9	316,6	63,5	103,5
M. »	0,2	115,0	43,1	121,5	134,6	83,9	101,2	9,1	101,2	73,9	620,4
J. »	•	94,6	49,8	88,5	143,2	27,0	91,5	14,1	55,6	65,8	75,8
J. »	•	89,2	49,5	95,9	112,5	40,9	82,6	13,4	40,6	36,0	113,7

## Estadística financiera

## 4. — TRANSACCIONES EN LA BOLSA DE COMERCIO DE BUENOS AIRES

Período	Total general	Títulos públicos					
		Total	Nacionales	Provinciales			
				Total (1)	Buenos Aires	Santa Fe	Entre Ríos
<b>Valor nominal</b>							
Miles de m\$n							
1968	25.084.296	10.208.314	10.004.749	4	s/c	s/c	s/c
1969	49.060.251	26.218.182	25.996.955	s/c	s/c	s/c	s/c
J. 1969	4.966.755	3.699.004	3.680.568	s/c	s/c	s/c	s/c
A. »	3.799.532	2.466.228	2.452.184	s/c	s/c	s/c	s/c
S. »	3.211.581	1.899.284	1.886.689	s/c	s/c	s/c	s/c
O. »	3.351.831	1.819.184	1.795.164	s/c	s/c	s/c	s/c
N. »	2.490.498	1.422.515	1.400.257	s/c	s/c	s/c	s/c
D. »	2.723.285	1.388.979	1.370.429	s/c	s/c	s/c	s/c
Miles de \$ Ley 18.188							
E. 1970	22.664,1	13.691,3	13.628,0	s/c	s/c	s/c	s/c
F. »	33.238,2	22.515,4	22.439,1	s/c	s/c	s/c	s/c
M. »	107.258,1	53.271,4	52.479,5	s/c	s/c	s/c	s/c
A. »	122.792,4	35.056,2	33.673,1	s/c	s/c	s/c	s/c
M. »	33.621,6	15.951,4	15.858,0	s/c	s/c	s/c	s/c
J. »	34.270,8	21.636,7	21.418,4	s/c	s/c	s/c	s/c
J. »	30.219,7	19.829,4	19.714,9	s/c	s/c	s/c	s/c
<b>Valor efectivo</b>							
Miles de m\$n							
1968	29.768.959	14.535.186	13.283.373	1	s/c	s/c	s/c
1969	57.622.067	30.836.197	27.832.224	s/c	s/c	s/c	s/c
J. 1969	5.672.567	3.972.055	3.722.692	—	—	—	—
A. »	4.553.570	2.836.631	2.640.938	—	—	—	—
S. »	3.874.880	2.297.683	2.065.601	—	—	—	—
O. »	3.904.781	2.254.792	1.811.873	—	—	—	—
N. »	2.968.399	1.826.954	1.445.663	—	—	—	—
D. »	3.015.772	1.671.415	1.399.216	—	—	—	—
Miles de \$ Ley 18.188							
E. 1970	23.957,2	14.874,0	13.817,3	—	—	—	—
F. »	34.444,6	23.745,7	22.470,2	—	—	—	—
M. »	117.595,6	70.974,7	56.189,2	—	—	—	—
A. »	130.437,8	60.991,7	35.454,0	—	—	—	—
M. »	37.782,0	17.838,1	16.182,9	—	—	—	—
J. »	40.090,4	27.167,6	23.252,4	—	—	—	—
J. »	32.866,3	22.437,8	20.451,9	—	—	—	—

(1) Incluye otras provincias. FUENTE: Bolsa de Comercio de Buenos Aires.

## TRANSACCIONES EN LA BOLSA DE COMERCIO DE BUENOS AIRES

Período	Títulos públicos				Valores privados		
	Municipales			Bonos hipotecarios	Cédulas hipotecarias	Acciones	Obligaciones
	Total (1)	Capital Federal	Rosario				
<b>Valor nominal</b>							
Miles de m\$ <sup>n</sup>							
1968	s/c	s/c	s/c	146.037	57.524	14.875.955	27
1969	—	—	—	195.619	25.608	22.841.948	121
J. 1969	s/c	s/c	s/c	15.001	3.435	1.267.751	s/c
A. »	s/c	s/c	s/c	11.491	2.553	1.333.304	s/c
S. »	s/c	s/c	s/c	12.343	252	1.312.297	s/c
O. »	s/c	s/c	s/c	22.937	1.083	1.532.627	20
N. »	s/c	s/c	s/c	21.435	823	1.067.936	47
D. »	s/c	s/c	s/c	15.066	3.484	1.334.306	s/c
Miles de \$ Ley 18.188							
E. 1970	s/c	s/c	s/c	56,2	7,1	8.972,8	s/c
F. »	s/c	s/c	s/c	67,8	8,5	10.722,8	s/c
M. »	s/c	s/c	s/c	770,3	21,6	53.986,7	s/c
A. »	s/c	s/c	s/c	1.379,6	3,4	87.735,9	0,4
M. »	s/c	s/c	s/c	92,0	1,4	17.670,0	0,3
J. »	s/c	s/c	s/c	212,1	6,2	12.634,1	s/c
J. »	s/c	s/c	s/c	105,6	8,9	10.390,3	s/c
<b>Valor efectivo</b>							
Miles de m\$ <sup>n</sup>							
1968	s/c	s/c	s/c	1.195.763	56.049	15.233.762	11
1969	s/c	s/c	s/c	2.979.846	24.127	26.785.821	49
J. 1969	—	—	—	246.121	3.242	1.700.512	—
A. »	—	—	—	193.268	2.425	1.716.939	—
S. »	—	—	—	231.843	239	1.577.197	—
O. »	—	—	—	441.890	1.029	1.649.981	8
N. »	—	—	—	380.511	780	1.141.426	19
D. »	—	—	—	269.029	3.170	1.344.357	—
Miles de \$ Ley 18.188							
E. 1970	—	—	—	1.050,2	6,5	9.083,2	—
F. »	—	—	—	1.267,7	7,9	10.698,8	—
M. »	—	—	—	14.765,2	20,3	46.620,9	—
A. »	—	—	—	25.534,5	3,2	69.445,9	0,2
M. »	—	—	—	1.653,9	1,3	19.943,9	—
J. »	—	—	—	3.909,7	5,5	12.919,0	—
J. »	—	—	—	1.977,8	8,1	10.428,5	—

## Estadística financiera

## TRANSACCIONES EN LA BOLSA DE COMERCIO DE BUENOS AIRES

## Curso de la cotización de títulos públicos (1)

Saldo al fin de	Títulos nacionales			Títulos provinciales y municipales					
	Bonos hipotecarios del B.C.R.A. 2½ % 1956	C.A.I. conversión 1946 3 % Series A a G	C.A.I. 3 % 1945-55	Provincia de Bs. As. 3½ % 1946 Series A a D	Servicios garantizados, Ley 12.139			Municipalidad de Bs. As. Conversión 3½ % 1946 Series A a E	
	Córdoba 4½ %	Entre Ríos 3½ %	Santa Fe 3½ %						
En m\$ñ									
1968	s/c	36,98	s/c	s/c	s/c	s/c	s/c	s/c	s/c
1969	s/c	s/c	s/c	s/c	s/c	s/c	s/c	s/c	s/c
A. 1969	s/c	s/c	s/c	s/c	s/c	s/c	s/c	s/c	s/c
S. »	s/c	35,24	s/c	s/c	s/c	s/c	s/c	s/c	s/c
O. »	s/c	—	s/c	s/c	s/c	s/c	s/c	s/c	s/c
N. »	s/c	36,21	s/c	s/c	s/c	s/c	s/c	s/c	s/c
D. »	s/c	s/c	s/c	s/c	s/c	s/c	s/c	s/c	s/c
En \$ Ley 18.188									
E. 1970	s/c	0,3598	s/c	s/c	s/c	s/c	s/c	s/c	s/c
F. »	s/c	0,3559	s/c	s/c	s/c	s/c	s/c	s/c	s/c
M. »	s/c	—	s/c	s/c	s/c	s/c	s/c	s/c	s/c
A. »	s/c	0,3648	s/c	s/c	s/c	s/c	s/c	s/c	s/c
M. »	s/c	0,3723	s/c	s/c	s/c	s/c	s/c	s/c	s/c
J. »	s/c	0,3703	s/c	s/c	s/c	s/c	s/c	s/c	s/c
J. »	s/c	s/c	s/c	s/c	s/c	s/c	s/c	s/c	s/c
A. »	s/c	0,3640	s/c	s/c	s/c	s/c	s/c	s/c	s/c

## FISCAL

## 1. — RECAUDACION NACIONAL (2)

Período	Total general	Aduanera y portuaria		Impuestos internos (4)	Contribución inmobiliaria (5)	Réditos (6)	Ventas	Beneficios extraordinarios
		Total	Importación (3)					
Millones de m\$ñ .								
1968	772.310,2	96.304,8	89.212,9	111.476,7	30,4	146.148,4	133.986,6	—
1969	851.013,5	117.549,6	109.333,5	111.690,2	12,8	166.143,9	151.362,7	—
J. 1969	70.544,4	9.333,3	8.603,2	9.141,7	0,7	17.863,0	10.953,8	—
J. »	73.641,3	10.438,3	9.680,2	8.011,2	1,6	16.309,7	13.392,2	—
A. »	81.093,1	11.124,1	10.469,0	9.919,9	0,9	14.347,4	11.921,0	—
S. »	71.168,0	11.177,5	10.305,3	8.406,1	1,2	15.450,9	12.061,3	—
O. »	72.820,0	11.619,8	10.819,8	9.586,6	0,8	13.931,9	13.120,9	—
N. »	80.579,2	10.251,8	9.729,1	8.477,9	1,2	15.013,3	11.551,5	—
D. »	73.381,7	10.089,4	9.488,2	9.365,5	1,5	15.000,3	11.014,6	—
Miles de \$ Ley 18.188								
E. 1970	644.378,3	117.366,8	86.985,7	90.730,4	6,7	73.421,8	132.549,2	—
F. »	642.155,4	103.002,1	75.107,8	86.795,5	7,8	101.001,0	140.365,4	—
M. »	680.207,3	137.723,9	96.397,3	119.369,5	10,7	75.165,5	109.843,4	—
A. »	1.177.004,8	172.117,4	121.676,3	108.266,8	15,8	215.883,6	140.772,0	—
M. »	780.298,4	137.903,3	94.245,3	90.394,0	17,9	139.975,4	111.969,1	—
J. »	990.156,0	137.751,1	89.839,9	149.520,3	21,3	187.597,9	142.351,8	—

(1) Cotizaciones excluido cupón. NOTA: s/c, significa sin cotización. (2) FUENTE: Contaduría General de la Nación, Dirección General Impositiva y Comisión Reguladora de la Producción y Consumo de la Yerba Mate, ley 12.236, Administración General de Puertos y Dirección Nacional de Aduanas. (3) Incluye adicionales y el recargo, Ley 16.690/65. (4) Comprende el total de impuestos internos unificados a los combustibles, la sobretasa al vino y el impuesto móvil a la yerba mate. (5) Comprende el impuesto territorial, tasa de alumbrado, barrido y limpieza y servicio de agua, cloacas y desagües. (6) A partir del mes de abril de 1956 incluye el impuesto de emergencia y desde octubre de 1956 incluye además, el impuesto especial de incremento Patrimonial. A partir del mes de enero de 1957, el impuesto especial de incremento Patrimonial se incluye en Participaciones y Rentas Diversas.



RECAUDACION NACIONAL

Período	Sellos	Ganancias eventuales	Lotería y carreras	Sucesiones, patentes y derechos consulares (1)	Participaciones y rentas diversas (2)	Destino de la percepción		
						Gobierno Nacional	Provincias, municipalidades (3)	Reparticiones autárquicas y varios
Millones de m\$								
1968	29.216,0	8.221,7	7.644,9	29.277,0	210.003,7	586.574,2	181.081,7	4.654,3
1969	37.514,9	11.334,6	461,8	31.743,0	223.200,0	646.674,6	204.199,7	139,2
J. 1969	2.609,9	799,3	—	3.426,3	16.416,4	53.583,1	16.943,9	17,4
J. »	3.723,2	901,6	—	3.471,4	17.392,1	53.692,2	19.940,9	8,2
A. »	2.938,1	836,8	—	1.963,7	28.041,2	63.077,1	18.004,9	11,1
S. »	3.485,4	941,1	—	3.322,1	16.322,4	54.807,7	16.347,2	13,1
O. »	3.416,6	1.006,3	—	2.100,2	18.036,9	56.866,4	15.940,2	13,4
N. »	3.485,1	814,9	—	3.052,1	27.931,4	62.111,5	18.457,1	10,6
D. »	3.963,3	1.132,9	—	2.793,5	20.020,7	55.677,7	17.689,3	14,7
Miles de \$ Ley 18.188								
E. 1970	37.606,0	25.263,9	—	23.587,7	143.845,8	489.783,0	154.390,6	204,7
F. »	25.328,1	6.175,9	—	17.253,0	162.226,5	498.409,4	143.773,4	— 27,5
M. »	28.694,1	6.811,7	—	26.132,6	176.455,9	543.357,3	136.778,1	71,9
A. »	34.154,1	11.485,9	—	25.766,0	468.542,8	981.395,0	194.560,6	1.049,2
M. »	34.112,8	8.174,6	—	28.754,2	228.988,1	617.013,2	162.125,9	1.150,3
J. »	33.130,9	8.852,0	—	38.410,9	292.519,8	750.916,4	202.580,7	36.658,9

2. — RECAUDACION DE LA MUNICIPALIDAD DE LA CIUDAD DE BUENOS AIRES (4)

Período	Total general	Recursos de la ordenanza general impositiva				
		Inmuebles (5)	Bienes muebles	Uso y ocupación de la vía pública	Actividades lucrativas y espectáculos públicos	Consumo
Miles de m\$						
1968 *	64.160.256	9.446.403	2.970.550	161.881	31.315.575	5.381.508
1969 *	64.858.771	10.389.469	3.849.278	234.396	33.233.736	2.518.312
M. 1969 *	9.135.325	158.284	76.443	8.048	7.787.218	191.355
A. » *	5.356.096	190.337	85.904	11.986	2.879.633	57.391
M. » *	4.616.987	101.824	81.301	10.438	2.973.490	224.588
J. » *	4.696.863	199.938	62.714	10.668	2.425.884	956.771
J. » *	4.616.305	367.363	72.764	14.519	2.888.881	52.716
A. » *	7.710.274	3.840.838	65.919	11.829	2.462.889	261.905
S. » *	5.758.231	1.714.983	179.132	27.728	2.565.801	34.200
O. » *	6.266.675	526.502	2.177.645	31.235	2.132.420	42.400
N. » *	8.006.255	2.430.586	704.188	60.886	3.501.193	263.807
D. » *	5.426.292	578.388	187.635	29.601	2.635.560	252.140
Miles de \$ Ley 18.188						
E. 1970 *	20.783,4	3.080,2	1.558,7	212,7	7.805,6	410,0
F. » *	18.313,1	2.467,6	1.442,2	488,8	2.766,2	2.375,1
M. » *	60.085,4	3.133,8	1.286,8	236,4	42.701,4	164,3

(1) A partir de noviembre de 1961 de acuerdo con el decreto 14.835 que reglamenta el artículo 10 de la ley 15.273, incluye el rubro "Modificaciones impositivas". (2) Incluye el impuesto especial de incremento patrimonial a partir de noviembre de 1959 se incluye "Recargos y retenciones" sobre importaciones y exportaciones. A partir de julio de 1960 se incluye impuesto a la "Revaluación de activos" (ley 15.272). A partir de agosto de 1962 se incluye "Impuesto a los incrementos no justificados" (decreto 6.480). A partir de enero de 1963 se incluye "Contribución servicios financieros". Empréstito 9 de Julio 1962 (decreto 8.724 artículo 4º). A partir de enero de 1963 se incluye "Modificaciones impositivas" ejercicio 1963 (decreto 11.452, artículo 7º). (3) Comprende Municipalidad de la Ciudad de Buenos Aires y comisiones de fomento y municipalidades de provincias. (4) FUENTE: Dirección de Estadística de la Municipalidad de la Ciudad de Buenos Aires. Cifras correspondientes al año calendario. (5) Integran este concepto los impuestos de delineación y construcción a la mayor altura de los edificios, tasas retributivas por servicios de habilitación e inspección, y a partir de agosto de 1961, alumbrado, barrido y limpieza.

## Estadística financiera

## RECAUDACION DE LA MUNICIPALIDAD DE LA CIUDAD DE BUENOS AIRES (1)

Período	Recursos de la ordenanza general impositiva			Otros recursos			
	Abasto	Derecho de oficina	Rentas diversas	Impuestos nacionales compartidos	Extraordinarios	Cuentas especiales	Varios
	Miles de m\$ñ						
1968 *	86.812	774.347	29.625	9.092.343	1.103.065	275.586	3.522.561
1969 *	68.616	837.560	4.706	9.967.661	2.264.750	418.921	1.071.366
M. 1969 *	3.678	59.116	210	673.464	52.748	19.039	105.722
A. » *	12.109	60.690	406	795.580	1.101.665	20.327	140.068
M. » *	3.753	55.435	473	855.392	76.860	150.564	82.869
J. » *	1.549	51.526	97	686.225	229.830	21.475	50.186
J. » *	9.458	62.607	168	971.848	74.729	24.482	76.770
A. » *	1.350	63.671	76	846.891	58.477	20.097	76.332
S. » *	2.380	95.148	327	923.615	99.734	43.909	71.274
O. » *	13.788	101.743	280	999.666	139.102	31.922	69.972
N. » *	3.953	90.461	180	715.741	128.514	27.548	79.198
D. » *	2.812	82.639	214	1.395.233	100.883	28.628	132.559
	Miles de \$ Ley 18.188						
E. 1970 *	35,7	700,3	0,4	4.817,7	692,2	172,5	1.297,4
F. » *	8,3	679,8	0,1	6.348,3	807,2	157,3	772,2
M. » *	8,0	759,1	—	8.735,0	861,3	366,2	1.833,1

**S E G U R O S**  
PRIMAS PERCIBIDAS (2)  
Total general

Período	Total	Vida	Incendio	Automotores	Accidentes del trabajo	Transporte	Caución	Cristales
	Miles de m\$ñ							
1968	111.774.016	11.853.014	18.774.639	51.062.867	10.652.429	8.021.989	•	444.184
1969	141.005.706	15.105.992	23.010.676	63.765.560	14.225.340	10.720.236	543.667	575.557
II. 1968	27.405.777	3.111.553	4.864.151	12.421.074	2.847.276	1.987.694	•	114.338
III. »	27.501.087	3.035.324	4.324.019	13.258.207	2.317.215	2.000.958	•	113.712
IV. »	31.779.035	3.124.818	5.381.380	13.361.988	3.039.956	2.181.209	•	132.570
I. 1969	31.462.247	3.527.569	4.937.337	14.808.584	3.147.421	2.360.174	118.390	106.196
II. »	34.719.465	3.807.982	5.640.736	15.987.612	3.988.585	2.433.450	118.663	149.188
III. »	34.546.270	3.771.264	5.621.683	16.083.756	3.210.627	2.868.365	139.894	151.556
IV. »	40.277.724	3.999.177	6.810.920	16.885.608	3.878.707	3.058.247	166.720	168.617
	\$ Ley 18.188							
I. 1970 *	366.699.415	37.626.655	53.243.585	180.734.545	33.709.368	28.606.516	1.826.508	1.060.697

Período	Granizo	Responsabilidad civil	Robo	Accidentes personales	Garantía	Aeronavegación	Ganado	Crédito	Varios
	Miles de m\$ñ								
1968	2.092.510	394.757	2.344.178	1.381.639	177.651	1.112.945	494.958	•	2.966.256
1969	1.980.043	395.574	3.736.966	1.715.917	•	1.641.292	458.997	14.735	3.115.154
II. 1968	— 1.085	98.372	541.014	373.595	39.270	207.936	52.745	•	747.844
III. »	152.528	82.306	569.191	371.119	52.999	269.360	163.650	•	790.499
IV. »	1.853.927	132.206	768.158	356.369	47.082	414.839	229.546	•	754.987
I. 1969	126.419	72.500	735.193	359.647	•	433.793	27.608	3.145	698.271
II. »	3.161	109.039	862.769	449.978	•	259.720	46.660	3.249	858.673
III. »	57.752	97.085	939.231	464.716	•	274.024	161.962	5.200	699.155
IV. »	1.792.711	116.950	1.199.773	441.576	•	673.755	222.767	3.141	859.055
	\$ Ley 18.188								
I. 1970 *	1.264.558	827.411	9.536.338	3.505.145	•	4.321.827	428.010	18.540	9.989.712

(1) FUENTE: Dirección de Estadística de la Municipalidad de Buenos Aires. (2) Directas netas de anulaciones. FUENTE: Superintendencia de Seguros de la Nación.

**S E G U R O S**  
Primas percibidas (1)

Periodo	Total	Vida	Incendio	Automotores	Accidentes del trabajo	Transporte	Caución	Cristales
<b>Sociedades anónimas (2)</b>								
Miles de m\$n								
1968	<b>91.453.040</b>	11.117.590	17.061.554	37.124.995	8.858.246	7.551.021	•	396.941
1969	<b>115.101.384</b>	14.157.883	20.770.399	46.061.706	11.797.304	10.112.880	543.667	505.522
II. 1968	<b>22.854.227</b>	2.959.004	4.444.657	9.164.890	2.413.537	1.855.130	•	103.057
III. »	<b>22.368.080</b>	2.840.281	3.952.875	9.417.819	1.927.273	1.891.088	•	101.008
IV. »	<b>25.467.886</b>	2.965.150	4.893.654	9.491.572	2.503.420	2.065.639	•	117.495
I. 1969	<b>26.105.831</b>	3.378.039	4.450.744	10.972.364	2.629.071	2.206.822	118.390	93.142
II. »	<b>28.708.147</b>	3.629.203	5.131.213	11.730.528	3.280.229	2.289.576	118.663	131.346
III. »	<b>28.143.307</b>	3.561.424	5.131.040	11.307.095	2.694.703	2.747.624	139.894	132.352
IV. »	<b>32.144.099</b>	3.589.217	6.057.402	12.051.719	3.193.301	2.868.858	166.720	148.682
\$ Ley 18.188								
I. 1970 *	<b>303.253.885</b>	35.169.053	47.873.472	135.414.524	27.268.937	27.096.089	1.826.508	941.096
<b>Sociedades cooperativas y mutuales</b>								
Miles de m\$n								
1968	<b>20.320.976</b>	735.424	1.713.085	13.937.872	1.794.183	470.968	•	47.243
1969	<b>25.904.322</b>	948.109	2.240.277	17.703.854	2.428.036	607.356	•	70.035
II. 1968	<b>4.551.550</b>	152.549	419.494	3.256.184	433.739	132.564	•	11.281
III. »	<b>5.133.007</b>	195.043	371.144	3.840.388	389.942	109.870	•	12.704
IV. »	<b>6.311.149</b>	159.668	487.726	3.870.416	536.536	115.570	•	15.075
I. 1969	<b>5.356.416</b>	149.530	486.593	3.836.220	518.350	153.352	—	13.054
II. »	<b>6.011.318</b>	178.779	509.523	4.257.084	708.356	143.874	—	17.842
III. »	<b>6.402.963</b>	209.840	490.643	4.776.661	515.924	120.741	—	19.204
IV. »	<b>8.133.625</b>	409.960	753.518	4.833.889	685.406	189.389	—	19.935
\$ Ley 18.188								
I. 1970 *	<b>63.445.530</b>	2.457.602	5.370.113	45.320.021	6.440.431	1.510.427	—	119.601

(1) Directa neta de anulaciones. (2) Incluida la producción de las entidades oficiales y de las sucursales y agencias de sociedades extranjeras. A partir del primer trimestre de 1968, incluye la producción de la Caja Nacional de Ahorro Postal. FUENTE: Superintendencia de Seguros de la Nación.



## Estadística financiera

## SEGUROS

## Primas percibidas (1)

Período	Granizo	Responsabi- lidad civil	Robo	Accidentes personales	Garantía	Aeronave- gación	Ganado	Crédito	Varios
<b>Sociedades anónimas (2)</b>									
Miles de m\$ <sub>n</sub>									
1968	1.084.277	379.550	2.087.846	1.261.474	174.587	1.102.581	464.693	•	2.787.685
1969 *	904.337	379.305	3.340.829	1.548.779	•	1.617.388	430.842	14.735	2.915.808
II. 1968	— 255	95.978	476.543	345.607	38.186	207.499	51.841	•	698.553
III. »	96.448	79.779	505.863	336.309	52.683	266.399	157.746	•	742.509
IV. »	925.544	124.531	691.786	322.273	46.629	407.538	206.028	•	706.627
I. 1969 *	84.444	70.460	654.974	324.573	•	433.444	27.836	3.145	658.383
II. » *	3.855	107.678	765.052	408.423	•	258.937	46.309	3.249	803.886
III. » *	21.858	94.010	832.176	420.386	•	254.059	154.383	5.200	647.103
IV. » *	794.180	107.157	1.088.627	395.397	•	670.948	202.314	3.141	806.436
\$ Ley 18.188									
I. 1970 *	930.415	801.159	8.640.638	3.136.650	•	4.227.736	419.910	18.540	9.489.158
<b>Sociedades cooperativas y mutuales</b>									
Miles de m\$ <sub>n</sub>									
1968	1.008.233	15.207	256.332	120.165	3.064	10.364	30.265	•	178.571
1969 *	1.075.706	16.269	396.137	167.138	•	23.904	28.155	•	199.346
II. 1968	— 830	2.394	64.471	27.988	1.084	437	904	•	49.291
III. »	56.080	2.527	63.328	34.810	316	2.961	5.904	•	47.990
IV. »	928.383	7.675	76.372	34.096	453	7.301	23.518	•	48.360
I. 1969 *	41.975	2.040	80.219	35.074	•	349	— 228	—	39.888
II. » *	— 694	1.361	97.717	41.555	•	783	351	—	54.787
III. » *	35.894	3.075	107.055	44.330	•	19.965	7.579	—	52.052
IV. » *	998.531	9.793	111.146	46.179	•	2.807	20.453	—	52.619
\$ Ley 18.188									
I. 1970 *	334.143	26.252	895.700	368.495	•	94.091	8.100	—	500.554

(1) Directo neto de anulaciones. (2) Incluida la producción de las entidades oficiales y de las sucursales y agencias de sociedades extranjeras. A partir del primer trimestre de 1968, incluye la producción de la Caja Nacional de Ahorro Postal. FUENTE: Superintendencia de Seguros de la Nación.



## XII. ESTADISTICA DE ESPECTACULOS PUBLICOS

## DEPORTIVOS

## Fútbol profesional patrocinado por la Asociación del Fútbol Argentino

Período	TOTAL GENERAL					CAPITAL FEDERAL				
	Partidos jugados	Concurren-tes (1)	Recau-dación (2)	Promedio por partido		Partidos jugados	Concurren-tes (1)	Recau-dación (2)	Promedio por partido	
				Concurren-tes	Recau-dación				Concurren-tes	Recau-dación
	Número	Miles	Miles de m\$ñ	Número	m\$ñ	Número	Miles	Miles de m\$ñ	Número	m\$ñ
1968	1.308	3.721	1.179.261	2.845	901.576	* 429	1.751	615.746	4.082	1.435.305
1969	1.166	4.060	1.319.082	3.482	1.131.287	374	1.707	591.155	4.564	1.580.628
M. 1969	137	486	157.575	3.551	1.150.184	45	214	72.785	4.764	1.617.441
J. »	154	541	159.739	3.513	1.037.268	50	240	76.352	4.806	1.527.034
J. »	64	201	66.099	3.147	1.032.792	16	32	10.068	2.003	629.224
A. »	141	104	19.660	738	139.432	40	36	7.149	903	178.722
S. »	115	295	95.419	2.569	829.727	30	115	36.076	3.823	1.202.541
O. »	126	428	147.885	3.394	1.173.690	40	165	50.716	4.125	1.267.902
N. »	146	501	168.258	3.431	1.152.462	51	195	64.716	3.825	1.268.942
D. »	42	177	98.238	4.213	2.339.010	15	119	79.381	7.955	5.292.047
E. 1970	3	3	(3) 25	1.102	(4) 8.424	1	3	(3) 24	2.707	(4) 24.254
F. »	18	72	272	4.024	15.132	3	4	11	1.265	3.667
M. »	68	342	1.123	5.025	16.522	26	130	459	4.989	17.665
A. » *	108	527	2.001	4.876	18.524	39	277	1.226	7.095	31.440
M. » *	123	602	2.110	4.893	17.153	41	230	817	5.622	19.915

Período	BUENOS AIRES					SANTA FE				
	Partidos jugados	Concurren-tes (1)	Recau-dación (2)	Promedio por partido		Partidos jugados	Concurren-tes (1)	Recau-dación (2)	Promedio por partido	
				Concurren-tes	Recau-dación				Concurren-tes	Recau-dación
	Número	Miles	Miles de m\$ñ	Número	m\$ñ	Número	Miles	Miles de m\$ñ	Número	m\$ñ
1968	756	1.294	346.980	1.711	458.968	87	489	129.424	5.615	1.487.633
1969	660	1.707	513.624	2.586	778.218	100	455	120.856	4.548	1.208.558
M. 1969	78	202	65.228	2.585	836.258	14	70	19.562	5.031	1.397.300
J. »	92	233	64.965	2.536	706.144	12	67	18.422	5.621	1.535.185
J. »	43	154	51.880	3.584	1.206.520	5	15	4.151	3.049	830.147
A. »	94	55	10.024	583	106.636	7	13	2.487	1.868	355.338
S. »	68	103	28.851	1.518	424.283	9	24	5.802	2.674	644.671
O. »	67	168	56.314	2.506	840.509	10	23	5.262	2.293	526.212
N. »	71	195	59.100	2.748	832.397	13	49	12.957	3.757	996.703
D. »	20	40	13.732	2.004	686.593	3	13	3.445	4.366	1.148.303
E. 1970	2	1	(3) 1	299	(4) 510	—	—	—	—	—
F. »	10	52	194	5.192	19.400	5	17	(3) 67	3.341	(4) 13.475
M. »	31	146	437	4.702	14.082	11	66	228	6.020	20.696
A. » *	58	141	478	2.433	8.236	13	125	406	9.622	31.219
M. » *	69	281	1.039	4.069	15.056	13	91	255	6.969	19.578

(1) No se incluyen los socios concurrentes ni los menores de hasta 12 años, liberados éstos del pago de entrada por no existir controles. (2) No se incluyen cuotas de asociados ni abonos a platea de socios. (3) A partir de enero de 1970, los valores están dados en miles de \$ Ley 18.188. (4) A partir de enero de 1970, los valores están dados en \$ Ley 18.188. FUENTE: Asociación del Fútbol Argentino. NOTA: La diferencia de los parciales con el total se debe a la inclusión de partidos del "Campeonato Nacional" que se juega con otras provincias.

## Estadística de espectáculos públicos

## DEPORTIVOS

## Hipódromos (1)

## Total general

Período	Reuniones realizadas	Concu- rrentes	Boletos vendidos		Recaudado por entradas a tribuna y palco	Promedio por reunión		
			Cantidad	Importe		Concu- rrentes	Importe de boletos vendidos	Recaudación en concepto de entradas
	Número		Miles	Miles de m\$n		Número	Miles de m\$n	m\$n
1968	109	4.143	17.341.843	34.683.688	506.923	38.008	318.199	5.029.927
1969	111	3.911	18.409.349	36.818.698	624.924	35.231	331.699	5.629.946
J. 1969	9	330	1.541.951	3.083.901	52.801	36.659	342.666	5.866.813
A. »	11	405	1.937.595	3.875.190	63.442	36.780	352.290	5.767.450
S. »	8	309	1.465.971	2.931.943	47.196	38.672	366.493	5.899.453
O. »	8	292	1.458.276	2.916.551	47.546	36.551	364.569	5.943.228
N. »	11	427	2.040.150	4.080.301	68.039	38.786	370.936	6.185.364
D. »	9	302	1.576.161	3.152.322	46.621	33.506	350.257	5.180.145
E. 1970	10	296	15.173	(2) 30.347	(2) 493	29.608	(2) 3.035	(3) 49.331
F. »	9	247	12.804	25.608	406	27.443	2.845	45.081
M. »	9	324	15.367	30.734	501	35.988	3.415	55.632
A. »	8	167	13.423	26.847	427	20.843	3.356	53.389
M. »	11	398	19.513	39.027	613	36.179	3.548	55.685
J. » *	8	275	13.550	27.101	417	34.328	3.388	52.091
J. » *	8	274	13.402	26.805	424	34.237	3.351	52.999

## Boxeo profesional en la Capital Federal (4)

Período	Reuniones realizadas	Encuentros efectuados	Concurrentes	Recaudación bruta	Promedio por reunión		
					Concurrentes	Recaudado	Precio medio de la entrada
	Número		Miles	Miles de m\$n	Número	m\$n	
1968	82	286	174	159.368	2.126	1.943.510	914
1969	75	268	137	142.355	1.829	1.898.061	1.038
J. 1969	9	31	10	10.132	1.134	1.125.830	993
A. »	9	31	22	26.512	2.446	2.945.809	1.204
S. »	6	15	7	7.163	1.231	1.193.798	970
O. »	9	38	25	39.807	2.728	4.422.949	1.621
N. »	7	30	5	5.539	771	791.352	1.026
D. »	7	30	19	22.099	2.673	3.157.045	1.181
E. 1970	5	20	12	(2) 149	2.409	(3) 29.768	(3) 12
F. »	3	13	0,4	3	146	867	6
M. »	4	7	9	118	2.330	29.427	13
A. »	5	6	0,8	4	165	807	5
M. »	8	20	36	535	4.492	66.856	15
J. » *	7	18	18	227	2.540	32.477	13
J. » *	9	21	15	182	1.625	20.218	12

(1) Comprende los hipódromos de San Isidro y Argentino. (2) A partir de enero de 1970, los valores están dados en miles de \$ Ley 18.188. (3) A partir de enero de 1970, los valores están dados en \$ Ley 18.188. FUENTE: Jockey Club de la Ciudad de Buenos Aires. (4) FUENTE: Dirección de Estadística de la Municipalidad de la Ciudad de Buenos Aires.

**Publicaciones del Instituto Nacional  
de  
Estadística y Censos**

Las publicaciones que figuran en esta nómina pueden ser consultadas en las oficinas de la División Informaciones (Hipólito Yrigoyen 250 - Piso 12), diariamente, de 13.00 a 19.45 horas. Las ediciones disponibles podrán adquirirse personalmente en la citada división o mediante giro o cheque sobre Buenos Aires, a nombre del Instituto Nacional de Estadística y Censos, cruzado únicamente con las palabras NO NEGOCIABLE.

Detalle de las publicaciones	Precio de venta	
	En el país	En el extranjero
<b>CENSO NACIONAL DE 1960</b>	\$ Ley 18.188	u\$s
<b>Población</b> - Resultados analíticos:		
Tomo I, Resultados generales .....	10.—	10.—
Tomo II, Gran Buenos Aires, Capital Federal, 18 partidos conurbanos ....	10.—	10.—
Tomo III, Buenos Aires, La Pampa .....		Agotado
Tomo IV, Zona Central: Córdoba y Santa Fe .....		Agotado
Tomo V, Zona Mesopotámica: Corrientes, Entre Ríos y Misiones .....		Agotado
Tomo VI, Zona Chaqueña: Chaco, Formosa, Santiago del Estero .....		Agotado
Tomo VII, Zona Noroeste: Catamarca, Jujuy, La Rioja, Salta y Tucumán		Agotado
Tomo VIII, Zona Cuyana: Mendoza, San Juan y San Luis .....		Agotado
Tomo IX, Zona Patagónica: Chubut, Neuquén, Río Negro, Santa Cruz y Tierra del Fuego .....		Agotado
<b>Vivienda</b> - Resultados analíticos 1960, Tomo I, II y III .....	50.—	18.—
<b>CENSO NACIONAL ECONOMICO - Año 1963</b>		
Antecedentes, normas y procedimientos .....	5.—	3,50
Informe C.N.E. Nº 1. Resultados provisionales .....		Agotado
Informe C.N.E. Nº 2. Industria manufacturera. Resultados generales del país por provincia y rama .....	3,50	2.—
Informe C.N.E. Nº 3. Comercio y prestación de servicios. Resultados generales del País por sector, grupo y rama y totales por sector y grupo, por provincias .....	3,50	2.—
Minería, Construcción y Electricidad y Gas .....	3,50	2.—
Industria manufacturera - 1ª parte: Capital Federal .....	5.—	3,50
2ª parte: Gran Buenos Aires .....	5.—	3,50
3ª parte: Total de provincias y Territorio Nacional de la Tierra del Fuego .....	3,50	2.—
4ª parte: Total del país .....	5.—	3,50
Materias primas utilizadas y productos elaborados - Total del país .....	5.—	3,50
Comercio y prestación de servicios - 1ª parte: Capital Federal .....	3,50	2.—
2ª parte: Partidos del Gran Buenos Aires .....	3,50	2.—
3ª parte: Provincia de Buenos Aires (excluidos los 19 partidos del Gran Buenos Aires) .....	3,50	2.—
4ª parte: Provincia de Córdoba .....	3,50	2.—
5ª parte: Provincia de Santa Fe .....	3,50	2.—
6ª parte: Provincias de Entre Ríos, Corrientes, Misiones, Chaco y Formosa .....	5.—	3,50
7ª parte: Provincias de Mendoza, San Juan, San Luis y La Rioja .....	5.—	3,50
8ª parte: Catamarca, Jujuy, Salta, Santiago del Estero y Tucumán .....	5.—	3,50
<b>CENSO NACIONAL AGROPECUARIO 1969</b>		
Resultados provisionales comparativos con el año 1960 .....		Gratuito
<b>ESTADISTICA DEMOGRAFICA</b>		
Hechos demográficos en la República Argentina. Nacimientos, defunciones y matrimonios - 1954 a 1960 .....	7.—	7.—
Proyección quinquenal de la población 1965-2000 .....	5.—	3,50
Hechos demográficos en la República Argentina. Nacimientos, defunciones y matrimonios - 1961-1966 .....	20.—	7.—
<b>ESTADISTICA SOCIAL</b>		
Informe. E. S. Números índices del costo del nivel de vida en la Capital Federal - Precios minoristas - Salarios industriales:		
Nº 60 a 71 Enero a diciembre de 1968 c/u. ....	2.—	1.—
Nº 72 a 83 Enero a diciembre de 1969 c/u. ....	2.—	1.—
Nº 84 a 92 Enero a septiembre de 1970 c/u. ....	2.—	1.—



Detalle de las publicaciones	Precio de venta		
	En el país	En el extranjero	
<b>ESTADISTICA DE EDIFICACION</b>			
<b>Informe serie E - Edificación:</b>	\$ Ley 18.188	u\$s	
Nº 19 - zonas de los Partidos del Gran Buenos Aires .....	2.—	1.—	
Nº 20 - marzo de 1967 .....	1,50	1.—	
Nº 21 - junio de 1967 .....	1,50	1.—	
Nº 22 - setiembre de 1967 .....	1,50	1.—	
Nº 23 - diciembre de 1967 .....		Agotado	
Nº 24 - marzo de 1968 .....	2,50	1.—	
Nº 25 - junio de 1968 .....	2,50	1.—	
Nº 26 - septiembre de 1968 .....	2,50	1.—	
Nº 27 - diciembre de 1968 .....	2,50	1.—	
Nº 28 - enero/junio 1969 .....	2,50	1.—	
Nº 29 - julio/diciembre 1969 .....	2,50	1.—	
<b>Informe serie C. C. - Costo de la construcción y precio de materiales en la Capital Federal:</b>			
Suscripción año 1969 .....	24.—	12.—	
Suscripción año 1970 .....	24.—	12.—	
Nº 1 a 12 - Enero a diciembre 1969 c/u. ....	2.—	1.—	
Nº 13 a 21 - Enero a septiembre 1970 c/u. ....	2.—	1.—	
<b>ESTADISTICA COMERCIAL - COMERCIO INTERIOR</b>			
<b>Informe serie C. I. - Comercio Interior. Comercio minorista. Números índices del monto de las ventas en la Capital Federal, partidos del Gran Buenos Aires y La Plata. Índices del volumen físico de las ventas en la Capital Federal. Prestación de servicios: números índices del monto de los ingresos en la Capital Federal, partidos del Gran Buenos Aires y La Plata. Precios al por mayor, números índices:</b>			
Nº 49 - 1er. trimestre de 1968 .....	2.—	1,50	
Nº 50 - 2º trimestre de 1968 .....	2.—	1,50	
Nº 51 - 3er. trimestre de 1968 .....	2.—	1,50	
Nº 52 - 4º trimestre de 1968 .....	2.—	1,50	
Nº 53 - 1er. trimestre de 1969 .....	2.—	1,50	
Nº 54 - 2º trimestre de 1969 .....	2.—	1,50	
Nº 55 - 3er. trimestre de 1969 .....	2.—	1.—	
Nº 56 - 4º trimestre de 1969 .....	2.—	1.—	
Nº 57 - 1er. trimestre de 1970 .....	2.—	1.—	
Suscripción año 1969 (trimestral) .....	8.—	4.—	
<b>COMERCIO EXTERIOR</b>			
Esta publicación continúa la serie dada a conocer inicialmente como parte integrante de la Estadística del Comercio y la Navegación, a partir del año 1887, los volúmenes consignados a continuación contienen un detalle analítico del intercambio comercial argentino, por artículos y países de procedencia o destino, como asimismo los países vendedores o adquirentes de productos, con la nómina de los mismos y sus valores en \$ Ley 18.188 y su equivalente en dólares y otros datos complementarios:			
1966	tomo I - Nomenclatura Estadística .....	10.—	4.—
	tomo II - Resumen general .....		
	tomo III - Exportación .....	30.—	14.—
	tomo IV - Importación .....		
1967	tomo I - Resumen general .....		
	tomo II - Exportación .....	30.—	14.—
	tomo III - Importación .....		
1968	tomo I - Resumen general .....		
	tomo II - Exportación .....	30.—	14.—
	tomo III - Importación .....		



Detalle de las publicaciones	Precio de venta	
	En el país	En el extranjero
<b>Informe serie C</b> - Detalle mensual de las importaciones y exportaciones, discriminadas por grandes capítulos de acuerdo con la Nomenclatura Arancelaria de Bruselas:	\$ Ley 18.188	u\$s
Nº 103 - 1er. trimestre de 1969 .....	3,50	2,50
Nº 104 - 2º trimestre de 1969 .....	3,50	2,50
Nº 105 - 3er. trimestre de 1969 .....	3,50	2,50
Nº 106 - 4º trimestre de 1969 .....	3,50	2,50
Suscripción por el año 1969 (trimestral) .....	14,—	10,—
Recargos y retenciones 1959/63 .....	0,50	0,75
Comercio Exterior 1961/64 según N.A.B. ....	2,50	2,50
<b>Informe serie Z. L. C.</b> - "Intercambio comercial argentino con los países de la Asociación Latinoamericana de Libre Comercio", de acuerdo con la nomenclatura N.A.B.A.L.A.L.C.		
Nº 25 - primer trimestre de 1968 .....	3,—	1,50
Nº 26 - primer semestre de 1968 .....	3,—	1,50
Nº 27 - primeros nueve meses de 1968 .....	3,—	1,50
Nº 28 - año 1968 .....	3,—	1,50
Nº 29 - primer trimestre de 1969 .....	3,—	1,50
Nº 30 - primer semestre de 1969 .....	3,—	1,50
Nº 31 - primeros nueve meses de 1969 .....	3,—	1,50
Nº 32 - año 1969 .....	3,—	1,50
Suscripción por 4 ejemplares de 1969 .....	12,—	6,—
<b>ESTADISTICA DE TRANSPORTES</b>		
Embarcaciones de bandera argentina en navegación comercial durante los años 1959, 1960, 1961, 1962 y 1963 .....		Gratuito
Embarcaciones de bandera argentina en navegación comercial en el año 1964 .....	2,—	2,50
Embarcaciones de bandera argentina en navegación comercial en el año 1967 .....	5,—	3,50
Embarcaciones de bandera argentina en navegación comercial en el año 1968 .....	5,—	3,50
<b>ESTADISTICA FINANCIERA</b>		
Indices de la actividad bursátil .....		Gratuito
<b>BOLETIN DE ESTADISTICA</b>		
Reviste carácter trimestral y su edición comenzó en el año 1963. Contiene diversas series con un panorama actualizado de las actividades económico-sociales del país. Además en cada número se dan a conocer diferentes series aperiódicas.		
1969 cada ejemplar .....	7,50	3,50
1970 cada ejemplar .....	7,50	3,50
Suscripción por 4 ejemplares de 1969 .....	30,—	14,—
Suscripción por 4 ejemplares de 1970 .....	30,—	14,—





H. Yrigoyen 250  
Buenos Aires