

72  
93  
ISSN 0325-1969



10 1987

# BOLETIN ESTADISTICO TRIMESTRAL

JULIO - DICIEMBRE 1987



REPUBLICA ARGENTINA

PRESIDENCIA DE LA NACION

SECRETARIA DE PLANIFICACION

INSTITUTO NACIONAL DE ESTADISTICA Y CENSOS

**INDEC**

72  
93  
J

ISSN 0325-1969



10 JUN. 1988

# **BOLETIN ESTADISTICO TRIMESTRAL**

**JULIO - DICIEMBRE 1987**



REPUBLICA ARGENTINA  
PRESIDENCIA DE LA NACION  
SECRETARIA DE PLANIFICACION

INSTITUTO NACIONAL DE ESTADISTICA Y CENSOS

**INDEC**

# INDICE

	Página		Página
<b>I. ESTADISTICA SOCIODEMOGRAFICA</b>		<b>V. ESTADISTICA INDUSTRIAL</b>	
1.- Migración . . . . .	5	1.- Principales datos de algunas ramas y productos de la industria	
2.- Indice de precios al consumidor en el Gran Buenos Aires. . . . .	9	Aceites vegetales comestibles y no comestibles . . . . .	49
3.- Salarios industriales básicos fijados por convenio . . . . .	10	Productos y subproductos de la molienda del trigo . . . . .	50
4.- Encuesta permanente de hogares . . . . .	14	Arroz . . . . .	51
5.- Indice de precios minoristas en ciudades capitales de provincia. . . . .	20	Azúcar . . . . .	51
		Cerveza y malta . . . . .	52
<b>II. ESTADISTICA DE CUENTAS NACIONALES</b>		Lana lavada . . . . .	52
Oferta y demanda global . . . . .	21	Cigarrillos y cigarros . . . . .	53
Producto bruto interno a costo de factores . . . . .	22	Papel, cartón, cartulina y pastas para papel . . . . .	54
		Pinturas, lacas y barnices. . . . .	55
<b>III. ESTADISTICA AGRICOLA</b>		Hilados y fibras sintéticos celulósicos. . . . .	57
1.- Cereales . . . . .	23	Hilados y fibras sintéticos no celulósicos. . . . .	57
2.- Oleaginosos . . . . .	26	Jabones. . . . .	58
3.- Industriales . . . . .	28	Industria plástica . . . . .	59
4.- Forrajeras . . . . .	30	Cámaras y cubiertas. . . . .	62
5.- Frutales . . . . .	31	Cemento . . . . .	64
6.- Hortalizas . . . . .	34	Caños o tubos de hierro y acero. . . . .	65
		Carrocerías. . . . .	66
<b>IV. ESTADISTICA PESQUERA</b>		Automotores . . . . .	67
1.- Marítima		Cocinas y calefones . . . . .	68
Pesca de altura		Calefactores y estufas. . . . .	69
Pescado y mariscos, por zonas - Pescado por zonas. . . . .	45	Heladeras y lavarropas . . . . .	69
Pesca costera		Acido sulfúrico . . . . .	70
Pescado y mariscos, por zonas - Pescado por zonas. . . . .	46	Receptores de televisión . . . . .	70
Pescado y mariscos, por especies principales . . . . .	47	2.- Producción de algunos artículos principales - Cantidad . . . . .	70
2.- Fluvial y lacustre		3.- Indicadores de la actividad industrial manufacturera	
Por procedencia . . . . .	48	Volumen físico de la producción . . . . .	72
Por especie. . . . .	48	Obreros ocupados. . . . .	72
		Horas - obrero trabajadas. . . . .	72
		Salario total medio por trabajador industrial. . . . .	72

El **BOLETIN ESTADISTICO TRIMESTRAL** es una publicación regular del INDEC, destinada a difundir información cuantitativa sobre los principales aspectos de los fenómenos económicos y sociales de la República Argentina, obtenida o elaborada en este organismo y en otras instituciones pertenecientes, en su mayoría, al Sistema Estadístico Nacional.

Con el nombre de *Síntesis Estadística Mensual de la República Argentina*, esta publicación comenzó a editarse mensualmente a partir del mes de enero de 1947, cambiando su denominación por la de *Boletín Mensual de Estadística* en enero de 1956. Modificada su periodicidad desde 1963, aparece trimestralmente —primero como *Boletín de Estadística* y luego como *Boletín Estadístico Trimestral* a partir de 1973 —, en forma ininterrumpida hasta la actualidad.

### SIGNOS UTILIZADOS

( — ) Indica que la magnitud es cero o insignificante.

( . ) Indica que el dato no existe.

( ... ) Señala que el dato no se dispone a la fecha.

( \* ) Significa dato provisional.

( § ) Indica que una cifra, dada como definitiva, ha sido modificada.

Centímetro . . . . .	cm
Metro cuadrado . . . . .	m <sup>2</sup>
Metro cúbico . . . . .	m <sup>3</sup>
Metro cúbico a presión normal . . . . .	m <sup>3</sup> N
Kilogramo . . . . .	kg
Litro . . . . .	l
Litro por minuto . . . . .	l/min
Watt . . . . .	W
Kilo Watt hora . . . . .	kW/h
Caloría hora . . . . .	cal/h
Pesos argentinos . . . . .	\$ a
Australes . . . . .	₳
Revoluciones por minuto . . . . .	rpm
Tanto por ciento . . . . .	%

#### NOTAS:

Las indicaciones de carácter especial se efectúan mediante llamadas al pie de cada página.

En algunos cuadros la suma de los parciales no coincide con el total por haberse redondeado las cifras.

Los meses se indican con la inicial mayúscula: E., F., M., A., M., J., J., A., S., O., N., D.

Los trimestres se señalan con números romanos: I, II, III, IV.

### PUBLICACIONES DEL INDEC

Los interesados en la obtención de las publicaciones editadas por el Instituto Nacional de Estadística y Censos deben dirigirse a: INDEC, Dirección de Difusión Estadística, Oficina de Distribución y Venta, Alsina 1924, Tel. 48-2403/9860, 1090 Buenos Aires, Argentina.

Esta publicación figura inscripta en la Dirección Nacional del Derecho de Autor bajo el N° 776.020. Se permite la reproducción parcial o total siempre que se mencione la fuente.

	Página		Página
<b>VI. ESTADISTICA DE EDIFICACION</b>		Total de empresas . . . . .	134
1.- Indice del costo de la construcción en la Capital Federal . . . . .	76	Empresas argentinas . . . . .	135
2.- Construcciones nuevas y ampliaciones		Empresas extranjeras . . . . .	137
Permisos acordados en Capital Federal . . . . .	79	<b>3.- Movimiento en subterráneos de Buenos Aires . . . . .</b>	<b>138</b>
 <b>VII. ESTADISTICA COMERCIAL</b>		 <b>IX. ESTADISTICA DE COMUNICACIONES</b>	
<b>COMERCIO INTERIOR</b>		1.- Movimiento postal y telegráfico nacional	
1.- Gráfico . . . . .	80	Valores . . . . .	139
Indice de precios al por mayor . . . . .	81	Movimiento general . . . . .	139
2.- Cotización de los productos agropecuarios principales, en A . . . . .	92	Telégrafo y radiocomunicaciones . . . . .	140
3.- Venta de lana en la Capital Federal y Avellaneda . . . . .	94	2.- Servicio telefónico nacional . . . . .	141
4.- Venta de pescado y mariscos en el Mercado Central de Buenos Aires . . . . .	95	 <b>X. ESTADISTICA FINANCIERA</b>	
<b>EXISTENCIA</b>		1.- Agregados Monetarios	
1.- Granos . . . . .	96	Variables en términos nominales . . . . .	142
2.- Azúcar . . . . .	97	Coeficientes de liquidez . . . . .	142
3.- Yerba mate . . . . .	97	2.- Factores de creación de los recursos monetarios	
4.- Productos lácteos . . . . .	97	Sector externo . . . . .	143
5.- Arroz . . . . .	98	Sector oficial . . . . .	143
6.- Fruta fresca en frigorífico . . . . .	98	Sector privado . . . . .	144
7.- Grasa y sebo . . . . .	99	3.- Distribución de los recursos monetarios . . . . .	145
8.- Aceite comestible . . . . .	100	4.- Tasas de interés para depósitos a plazo fijo . . . . .	145
9.- Aceite no comestible . . . . .	102	5.- Financiaciones por actividades, total por clase y grupo de entidades	
10.- Petróleo crudo y subproductos principales . . . . .	103	Bancos y cajas de ahorro . . . . .	146
<b>COMERCIO EXTERIOR</b>		Otras entidades . . . . .	148
1.- Intercambio comercial - Gráfico . . . . .	104	6.- Fiscal	
Total general y con principales países . . . . .	105	Recaudación Nacional . . . . .	150
2.- Exportación		7.- Seguros	
Cantidad y valor de artículos principales . . . . .	117	Primas percibidas . . . . .	152
Valor F.O.B. libre y sujeta a derechos y monto de los mismos . . . . .	119	 <b>XI. ESTADISTICA DE ESPECTACULOS PUBLICOS</b>	
Según medio de transporte . . . . .	122	Deportivos	
Por barco, según bandera . . . . .	123	Fútbol profesional patrocinado por la A.F.A. . . . .	154
3.- Importación		Hipódromos . . . . .	155
Valor C.I.F. libre y sujeta a derechos y monto de los mismos . . . . .	126	Boxeo profesional en Capital Federal . . . . .	155
Según medio de transporte . . . . .	129	 <b>XII. ESTADISTICA DE LOTERIA, PRODE Y CASINOS</b>	
Por barco, según bandera . . . . .	130	1.- Lotería Nacional . . . . .	156
 <b>VIII. ESTADISTICA DE TRANSPORTE</b>		2.- Prode . . . . .	156
1.- Movimiento ferroviario . . . . .	133	3.- Casinos . . . . .	157
2.- Movimiento en las líneas aéreas comerciales			

## I. ESTADISTICA SOCIODEMOGRAFICA

## MIGRACION

Período	ENTRADOS			SALIDOS			SALDO		
	Total	Argenti- nos	Extranje- ros	Total	Argenti- nos	Extranje- ros	Total	Argenti- nos	Extranje- ros

Miles

## TOTAL

1982 (1)	8.270,7	1.074,2	7.196,4	8.238,3	1.095,1	7.143,0	32,4	-20,9	53,4
1983	8.836,7	1.480,8	7.356,0	8.817,4	1.556,5	7.260,9	19,3	-75,7	95,1
J. 1983	668,6	153,5	515,1	668,1	158,0	510,1	0,4	-4,6	5,0
A. "	606,9	111,4	495,5	601,0	110,3	490,7	5,9	1,1	4,8
S. "	756,7	76,9	679,8	753,1	84,9	668,1	3,6	-8,1	11,6
O. "	830,8	104,9	725,9	834,0	117,9	716,1	-3,3	-13,0	9,8
N. "	777,0	100,0	677,1	782,4	109,5	672,9	-5,4	-9,6	4,2
D. "	855,5	129,1	726,4	902,5	180,7	721,8	-47,0	51,6	4,7

## VIA AEREA

1982 (1)	989,1	403,6	585,5	986,3	389,7	596,6	2,9	14,0	-11,1
1983	859,9	390,0	469,9	862,4	388,2	474,2	-2,5	1,8	-4,3
J. 1983	90,5	40,7	49,8	90,1	41,6	48,4	0,4	-1,0	1,4
A. "	70,4	32,7	37,7	72,2	30,7	41,5	-1,7	2,0	-3,7
S. "	58,7	19,6	39,1	61,0	21,4	39,7	-2,3	-1,8	-0,6
O. "	71,7	33,2	38,5	65,7	29,4	36,3	6,0	3,7	2,2
N. "	75,1	37,8	37,2	69,6	32,0	37,6	5,5	5,8	-0,3
D. "	84,9	36,4	48,5	80,8	39,0	41,8	4,1	-2,5	6,6

## VIA FLUVIAL

1982 (1)	1.665,7	376,4	1.289,2	1.660,3	395,6	1.264,6	5,4	-19,2	24,6
1983	1.760,6	567,4	1.193,2	1.719,1	576,3	1.142,8	41,5	-8,9	50,4
J. 1983	150,0	62,9	87,2	148,3	63,4	84,9	1,7	-0,6	2,3
A. "	108,8	38,0	70,8	104,3	38,5	65,8	4,5	-0,5	5,0
S. "	116,0	33,8	82,1	112,0	35,9	76,2	3,9	-2,0	6,0
O. "	131,1	35,6	95,5	128,1	35,0	93,2	3,0	0,7	2,3
N. "	138,4	31,3	107,1	135,0	32,5	102,5	3,4	-1,2	4,6
D. "	166,2	52,2	114,0	187,1	72,3	114,8	-20,9	-20,0	-0,8

Nota: Serie Interrumpida a partir de 1977 y reiniciada en 1982. (1) Las nuevas cifras Incluyen el tránsito vecinal fronterizo, incluido también en 1983. Fuente: Dirección Nacional de Migraciones.

## MIGRACION

Período	ENTRADOS			SALIDOS			SALDO		
	Total	Argenti- nos	Extranje- ros	Total	Argenti- nos	Extranje- ros	Total	Argenti- nos	Extranje- ros

Miles

## VIA TERRESTRE

1982 (1)	5.548,6	287,0	5.261,6	5.519,1	302,9	5.216,1	29,6	-15,9	45,5
1983	6.150,9	518,1	5.632,9	6.165,5	587,2	5.578,4	-14,6	-69,1	54,5
J. 1983	421,3	49,3	372,0	422,0	52,4	369,7	-0,7	-3,0	2,3
A. "	423,1	40,4	382,7	419,8	41,0	378,7	3,4	-0,6	4,0
S. "	577,5	23,1	554,4	575,3	27,5	547,9	2,2	-4,3	6,5
O. "	624,3	35,9	588,3	635,5	53,3	582,1	-11,2	-17,4	6,2
N. "	559,0	30,6	528,5	573,2	44,6	528,6	-14,2	-14,0	-0,2
D. "	603,4	40,1	563,3	633,2	69,1	564,1	-29,8	-29,0	-0,7

## VIA MARITIMA

1982 (1)	67,3	7,2	60,1	72,6	6,9	65,7	-5,3	0,3	-5,6
1983	65,3	5,3	60,0	70,4	4,9	65,5	-5,0	0,4	-5,5
J. 1983	6,7	0,6	6,1	7,7	0,6	7,1	-1,0	-	-1,0
A. "	4,5	0,3	4,2	4,7	-	4,7	-0,2	0,3	-0,5
S. "	4,4	0,3	4,1	4,7	0,2	4,5	-0,2	0,1	-0,3
O. "	3,7	0,2	3,5	4,7	0,2	4,5	-1,0	-	-1,0
N. "	4,5	0,3	4,3	4,6	0,4	4,2	-0,1	-0,2	0,1
D. "	1,0	0,3	0,7	1,4	0,3	1,1	-0,4	-	-0,4

Nota: Serie interrumpida a partir de 1977 y reiniciada en 1982. (1) Las nuevas cifras incluyen el tránsito vecinal fronterizo, incluido también en 1983. Fuente: Dirección Nacional de Migraciones.

## MIGRACION

Extranjeros según nacionalidad y vía

## ENTRADOS

Período	Bolivianos	Brasileños	Chilenos	Paraguayos	Uruguayos	Otros americanos	Europeos	Africanos, asiáticos y oceánicos
---------	------------	------------	----------	------------	-----------	------------------	----------	----------------------------------

Miles

## TOTAL

1982 (1)	1.028,9	3.261,5	263,9	783,4	1.443,8	145,6	222,4	42,3
1983	1.511,4	3.057,0	316,5	691,3	1.352,8	149,0	211,3	66,7
J. 1983	81,1	243,8	11,8	46,9	97,6	10,7	18,7	4,4
A. "	95,4	223,7	14,1	44,6	85,6	12,1	14,5	5,5
S. "	216,3	249,8	21,8	47,8	109,2	14,2	14,8	5,8
O. "	222,2	261,0	30,0	49,3	131,2	11,9	15,2	5,2
N. "	195,0	254,5	26,2	55,0	113,8	11,9	15,6	5,0
D. "	207,2	251,5	34,9	68,4	118,9	17,3	22,6	5,6

## AEREA

1982 (1)	12,0	94,0	55,6	16,4	127,6	114,7	143,5	21,7
1983	10,6	53,8	31,6	15,9	92,5	116,0	118,5	31,1
J. 1983	0,9	10,3	4,8	1,8	9,6	9,2	11,2	2,1
A. "	0,7	2,8	2,2	1,5	8,4	10,4	8,3	3,4
S. "	0,5	2,3	2,4	1,1	7,5	12,2	9,0	4,0
O. "	0,5	3,2	3,0	2,0	8,4	9,4	9,0	3,0
N. "	0,7	2,9	3,0	1,9	8,7	9,2	8,0	2,8
D. "	2,0	3,7	2,3	0,9	7,2	13,8	15,1	3,6

## FLUVIAL

1982 (1)	0,6	459,9	3,8	472,2	305,5	12,0	29,4	5,9
1983	1,5	403,1	5,1	470,0	239,3	15,0	42,1	17,0
J. 1983	0,1	30,1	0,2	32,5	20,0	0,6	2,7	1,1
A. "	0,2	16,8	0,2	31,1	17,6	0,8	3,3	0,9
S. "	0,1	23,4	0,3	35,1	19,2	0,7	2,8	0,5
O. "	0,1	35,3	0,4	36,8	17,9	1,1	2,5	1,4
N. "	0,1	40,5	0,3	41,5	19,3	1,2	3,3	1,0
D. "	0,1	38,7	0,9	51,1	16,0	1,9	3,9	1,3

## TERRESTRE

1982 (1)	1.016,3	2.698,9	203,8	293,6	1.009,7	11,8	19,5	3,1
1983	1.499,2	2.594,3	279,3	204,0	1.019,2	11,3	22,7	2,9
J. 1983	80,2	202,9	6,7	12,6	67,8	0,5	1,3	0,1
A. "	94,5	203,6	11,6	11,9	59,5	0,4	1,1	0,1
S. "	215,6	223,6	19,1	11,6	82,4	0,7	1,3	0,1
O. "	221,5	222,1	26,5	10,3	104,7	0,8	2,2	0,2
N. "	194,2	210,7	22,9	11,6	85,7	0,9	2,4	0,2
D. "	205,1	209,2	31,8	16,4	95,7	1,5	3,3	0,4

## MARITIMA

1982 (1)	-	8,7	0,7	1,2	1,0	7,1	30,0	11,6
1983	-	5,9	0,5	1,3	1,8	6,7	28,0	15,7
J. 1983	-	0,5	-	0,1	0,2	0,5	3,6	1,1
A. "	-	0,5	-	0,2	0,1	0,6	1,8	1,0
S. "	-	0,4	-	0,1	0,1	0,6	1,8	1,2
O. "	-	0,4	-	0,2	0,2	0,5	1,4	0,7
N. "	-	0,4	-	0,1	0,1	0,6	1,9	1,1
D. "	-	-	-	-	-	-	0,3	0,3

Nota: Serie interrumpida a partir de 1977 y modificada en 1982. (1) Las nuevas cifras incluyen el tránsito vecinal fronterizo, incluido también en 1983. Fuente: Dirección Nacional de Migraciones.



## MIGRACION

Extranjeros según nacionalidad y vía

## SALIDOS

Período	Bolivianos	Brasileños	Chilenos	Paraguayos	Uruguayos	Otros americanos	Europeos	Africanos, asiáticos y oceánicos
Miles								
TOTAL								
1982 (1)	1.021,9	3.257,8	270,4	727,3	1.454,1	143,2	223,1	45,2
1983	1.503,9	3.051,8	302,5	638,2	1.342,5	148,1	208,5	65,5
J. 1983	80,7	240,2	10,9	47,4	96,5	10,4	19,1	4,9
A. "	95,7	226,3	14,1	37,7	87,4	11,5	13,8	4,2
S. "	214,7	249,3	20,2	41,7	107,2	15,4	16,6	3,2
O. "	221,7	262,9	25,3	45,4	129,0	12,4	13,1	6,4
N. "	193,8	258,2	25,1	50,2	112,9	13,5	13,1	6,2
D. "	206,1	248,4	38,8	67,5	121,3	14,4	19,9	5,3
AEREA								
1982 (1)	11,8	100,3	56,1	16,8	128,6	115,1	144,2	23,7
1983	12,9	60,1	29,1	15,7	103,0	110,6	114,1	28,7
J. 1983	1,3	9,6	3,9	1,6	10,2	8,4	11,4	2,1
A. "	2,3	5,6	3,5	2,2	9,2	9,8	6,6	2,2
S. "	0,4	2,8	2,4	1,2	7,4	13,2	10,8	1,4
O. "	0,9	3,9	1,9	1,4	8,1	10,2	6,0	4,0
N. "	1,0	3,9	1,7	1,3	9,0	10,4	6,1	4,0
D. "	1,8	2,9	2,6	0,9	8,2	10,8	11,8	2,9
FLUVIAL								
1982 (1)	0,4	456,5	4,1	452,2	305,7	12,8	27,4	5,5
1983	1,6	390,0	4,4	443,9	227,1	19,8	40,6	15,4
J. 1983	-	27,8	0,2	33,4	19,0	0,9	2,7	0,8
A. "	0,2	16,9	0,3	25,9	17,4	0,8	3,4	0,8
S. "	0,1	23,0	0,3	31,3	17,7	0,9	2,4	0,5
O. "	0,1	35,5	0,3	34,9	17,5	1,2	2,7	0,9
N. "	0,1	39,8	0,3	38,6	18,6	1,0	3,3	0,8
D. "	0,2	37,7	0,4	51,3	17,4	2,1	4,2	1,5
TERRESTRE								
1982 (1)	1.009,6	2.691,0	209,5	257,3	1.018,7	8,0	19,7	2,2
1983	1.489,4	2.595,0	268,4	177,1	1.010,7	11,2	23,5	2,9
J. 1983	79,3	202,3	6,7	12,3	67,2	0,3	1,4	0,1
A. "	93,2	203,6	10,2	9,4	60,6	0,4	1,3	0,1
S. "	214,1	223,2	17,4	9,1	82,1	0,5	1,4	0,2
O. "	220,6	223,1	23,1	8,9	103,2	0,8	2,4	0,2
N. "	192,7	214,2	23,0	10,1	85,2	1,5	1,7	0,2
D. "	204,2	207,7	35,9	15,3	95,7	1,5	3,4	0,4
MARITIMA								
1982 (1)	0,1	10,0	0,7	0,9	1,1	7,3	31,8	13,8
1983	-	6,7	0,6	1,4	1,7	6,5	30,2	18,5
J. 1983	-	0,5	0,1	0,2	0,2	0,8	3,5	1,9
A. "	-	0,3	-	0,1	0,1	0,5	2,6	1,1
S. "	-	0,3	-	0,1	0,1	0,7	2,1	1,1
O. "	-	0,4	-	0,2	0,2	0,2	2,1	1,4
N. "	-	0,3	-	0,1	0,1	0,6	2,0	1,1
D. "	-	-	-	-	-	-	0,5	0,5

Nota: Serie interrumpida a partir de 1977 y modificada en 1982. (1) Las nuevas cifras incluyen el tránsito vecinal fronterizo, incluido también en 1983. Fuente: Dirección Nacional de Migraciones.

**2. - INDICE DE PRECIOS AL CONSUMIDOR EN EL GRAN BUENOS AIRES**

(Capital Federal y 19 partidos conurbanos)

Período	Nivel general	Alimentación y bebidas	Indumentaria	Vivienda, combustible y electricidad	Equipamiento y funcionamiento del hogar
Base 1974 = 100					
1986	149.510.305,5	160.384.935,1	61.744.791,7	123.690.853,2	121.569.664,5
1987	345.863.651,6	373.316.515,9	128.392.651,7	283.004.584,2	267.107.003,2
J. 1987	317.617.283,9	347.591.223,9	114.200.307,2	253.285.902,2	238.961.320,7
A. "	361.184.552,1	405.287.998,9	119.768.633,0	284.009.071,9	263.962.415,0
S. "	403.393.619,3	457.660.036,7	129.715.673,0	320.162.492,0	297.619.030,1
O. "	482.243.133,5	516.012.748,0	183.843.977,7	412.432.966,7	365.287.585,2
N. "	531.764.362,7	553.419.517,0	205.356.562,6	463.444.163,4	431.778.812,8
D. "	549.854.872,7	574.989.322,3	214.110.003,6	470.647.268,1	449.580.117,9

Período	Atención médica y gastos para la salud	Transporte y comunicaciones	Esparcimiento y educación	Bienes y servicios varios
Base 1974 = 100				
1986	241.943.992,5	164.729.249,7	172.298.387,5	179.448.333,9
1987	560.741.029,2	373.415.295,4	400.644.832,3	446.496.441,6
J. 1987	540.809.646,5	331.114.576,6	385.344.887,3	380.254.034,1
A. "	595.767.074,4	376.564.053,1	422.077.866,9	420.796.093,8
S. "	640.538.474,3	415.594.479,6	459.763.994,7	469.055.163,8
O. "	734.336.776,7	553.374.693,3	535.144.326,7	633.641.106,8
N. "	809.794.235,9	604.495.369,6	611.619.758,2	751.750.088,8
D. "	849.723.906,1	609.771.377,3	636.064.331,6	775.405.277,6

Variación porcentual entre cada período y el inmediato anterior

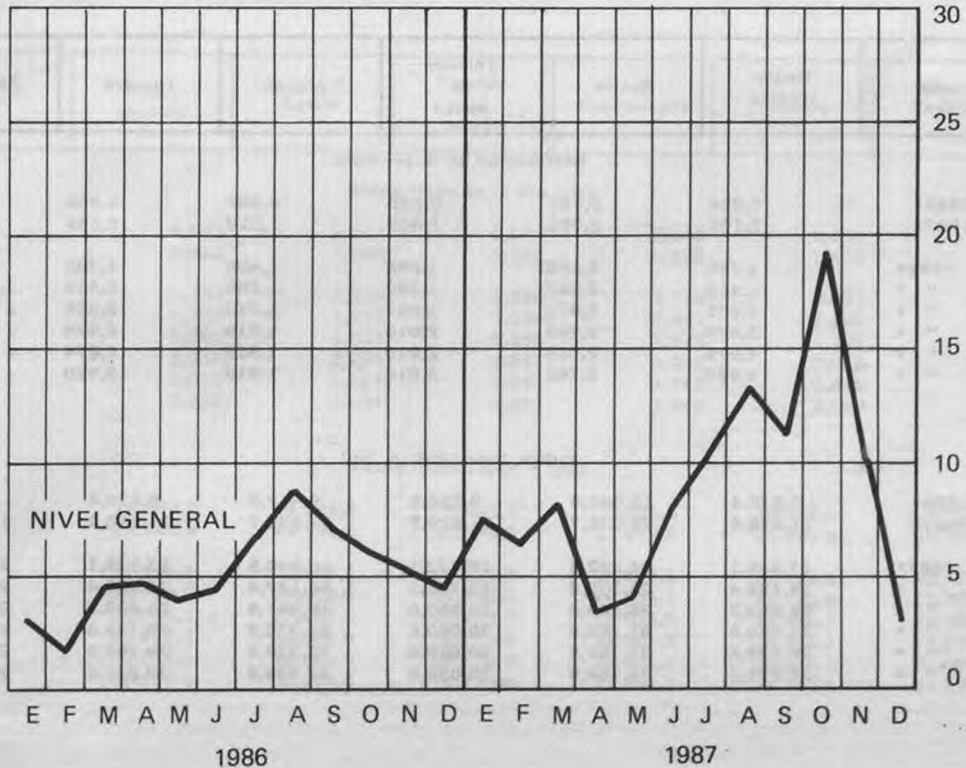

### 3. - SALARIOS INDUSTRIALES BASICOS FIJADOS POR CONVENIO EN LA CAPITAL FEDERAL

#### OBREROS OFICIALES

Período	Promedio general	Albañil	Carpintero	Electricista	Herrero	Panadero	Pintor
---------	------------------	---------	------------	--------------	---------	----------	--------

#### Retribución en  por hora

1986*	0,728	0,656	0,790	0,656	0,656	0,506	0,656
1987*	1,529	1,322	1,555	1,322	1,322	1,247	1,322
J. 1987*	1,394	1,260	1,333	1,260	1,260	1,245	1,260
A. " *	1,634	1,348	1,770	1,348	1,348	1,332	1,348
S. " *	1,880	1,661	1,947	1,661	1,661	1,465	1,661
O. " *	2,119	1,860	2,181	1,860	1,860	1,641	1,860
N. " *	2,119	1,860	2,181	1,860	1,860	1,641	1,860
D. " *	2,219	1,860	2,181	1,860	1,860	1,641	1,860

#### Indice, base 1983 = 100

1986*	8.856,4	7.980,5	9.717,1	7.980,5	7.980,5	7.772,7	7.980,5
1987*	18.604,0	16.082,7	19.126,7	16.082,7	16.082,7	19.155,1	16.082,7
J. 1987*	16.958,6	15.328,5	16.396,1	15.328,5	15.328,5	19.124,4	15.328,5
A. " *	19.878,4	16.399,0	21.771,2	16.399,0	16.399,0	20.460,8	16.399,0
S. " *	22.871,1	20.206,8	23.948,3	20.206,8	20.206,8	22.503,8	20.206,8
O. " *	25.778,6	22.627,7	26.826,6	22.627,7	22.627,7	25.207,4	22.627,7
N. " *	25.778,6	22.627,7	26.826,6	22.627,7	22.627,7	25.207,4	22.627,7
D. " *	26.995,1	22.627,7	26.826,6	22.627,7	22.627,7	25.207,4	22.627,7

Período	Radio-técnico	Sastre	Tejedor de punto	Típógrafo	Tornero	Zapatero
---------	---------------	--------	------------------	-----------	---------	----------

#### Retribución en  por hora

1986*	0,966	0,998	0,660	0,809	0,966	0,660
1987*	2,165	2,096	1,409	1,518	2,165	1,350
J. 1987*	1,750	2,100	1,298	1,456	1,750	1,061
A. " *	2,414	2,247	1,389	1,558	2,414	1,640
S. " *	2,655	2,472	1,667	1,713	2,655	1,804
O. " *	2,974	2,769	2,016	1,919	2,974	2,020
N. " *	2,974	2,769	2,016	1,919	2,974	2,020
D. " *	3,920	2,769	2,016	1,919	3,920	2,020

#### Indice, base 1983 = 100

1986*	9.679,4	11.445,0	9.850,8	9.417,9	9.679,4	8.322,8
1987*	21.688,4	24.036,7	21.029,9	17.671,7	21.688,4	17.024,0
J. 1987*	17.535,1	24.082,6	19.373,1	16.949,9	17.535,1	13.379,6
A. " *	24.188,4	25.768,3	20.731,3	18.137,4	24.188,4	20.681,0
S. " *	26.603,2	28.348,6	24.880,6	19.941,8	26.603,2	22.749,1
O. " *	29.799,6	31.754,6	30.089,6	22.339,9	29.799,6	25.472,9
N. " *	29.799,6	31.754,6	30.089,6	22.339,9	29.799,6	25.472,9
D. " *	39.278,6	31.754,6	30.089,6	22.339,9	39.278,6	25.472,9

**SALARIOS INDUSTRIALES BASICOS FIJADOS POR CONVENIO EN LA  
CAPITAL FEDERAL**

**OBREROS PEONES**

Período	Promedio general	Albañil	Carpintero	Electricista	Herrero	Panadero	Pintor
---------	------------------	---------	------------	--------------	---------	----------	--------

Retribución en  $\text{A}$  por hora

1986*	0,594	0,584	0,611	0,584	0,584	0,446	0,584
1987*	1,228	1,177	1,191	1,177	1,177	1,125	1,177
J. 1987*	1,122	1,122	1,000	1,122	1,122	1,132	1,122
A. " *	1,311	1,201	1,370	1,201	1,201	1,211	1,201
S. " *	1,508	1,479	1,507	1,479	1,479	1,332	1,479
O. " *	1,699	1,656	1,688	1,656	1,656	1,492	1,656
N. " *	1,699	1,656	1,688	1,656	1,656	1,492	1,656
D. " *	1,780	1,656	1,688	1,656	1,656	1,492	1,656

Indice, base 1983 = 100

1986*	8.839,3	8.319,1	9.443,6	8.319,1	8.319,1	7.408,6	8.319,1
1987*	18.276,3	16.766,4	18.408,0	16.766,4	16.766,4	18.687,7	16.766,4
J. 1987*	16.696,4	15.982,9	15.456,0	15.982,9	15.982,9	18.804,0	15.982,9
A. " *	19.508,9	17.108,3	21.174,7	17.108,3	17.108,3	20.116,3	17.108,3
S. " *	22.440,5	21.068,4	23.292,1	21.068,4	21.068,4	22.126,2	21.068,4
O. " *	25.282,7	23.589,7	26.089,6	23.589,7	23.589,7	24.784,1	23.589,7
N. " *	25.282,7	23.589,7	26.089,6	23.589,7	23.589,7	24.784,1	23.589,7
D. " *	26.488,1	23.589,7	26.089,6	23.589,7	23.589,7	24.784,1	23.589,7

Período	Radio-técnico	Sastre	Tejedor de punto	Ponepliegos	Tornero	Zapatero
---------	---------------	--------	------------------	-------------	---------	----------

Retribución en  $\text{A}$  por hora

1986*	0,692	0,753	0,547	0,648	0,692	0,513
1987*	1,463	1,563	1,151	1,218	1,463	1,000
J. 1987*	1,183	1,565	1,056	1,169	1,183	0,818
A. " *	1,632	1,675	1,130	1,251	1,632	1,180
S. " *	1,795	1,843	1,356	1,375	1,795	1,298
O. " *	2,010	2,064	1,641	1,540	2,010	1,454
N. " *	2,010	2,064	1,641	1,540	2,010	1,454
D. " *	2,650	2,064	1,641	1,540	2,650	1,454

Indice, base 1983 = 100

1986*	10.058,1	11.238,8	8.923,3	9.404,9	10.058,1	7.588,8
1987*	21.265,8	23.328,4	18.776,5	17.677,8	21.265,8	14.792,9
J. 1987*	17.194,8	23.358,2	17.226,8	16.966,6	17.194,8	12.100,6
A. " *	23.720,9	25.000,0	18.433,9	18.156,7	23.720,9	17.455,6
S. " *	26.090,1	27.507,5	22.120,7	19.956,5	26.090,1	19.201,2
O. " *	29.215,1	30.806,0	26.770,0	22.351,2	29.215,1	21.508,9
N. " *	29.215,1	30.806,0	26.770,0	22.351,2	29.215,1	21.508,9
D. " *	38.517,4	30.806,0	26.770,0	22.351,2	38.517,4	21.508,9

## OTROS SALARIOS BASICOS DE CONVENIO CLASIFICADOS POR RAMA DE INDUSTRIA

### OBREROS OFICIALES

Retribución en  $\text{A}$  por hora

Industrias manufactureras

Período	Industrias alimenticias			Indus- trias de bebidas	Indus- trias de tabaco	Industrias textiles		Fabricación de calzado, prendas de vestir y otros		Industria de la madera y del corcho excepto la fabricación de muebles
	Alimenta- ción	Carne	Lechería	Vitivi- nícola	Cigarri- llos	Lana	Algodón	Calzado	Confec- ción	Madera
1986*	0,796	0,533	0,617	0,608	0,231	0,638	0,618	0,660	0,695	0,790
1987*	1,554	...	1,672	...	...	1,353	1,293	1,350	1,426	1,555
J. 1987*	1,352	...	1,296	...	...	1,246	1,192	1,061	1,347	1,333
A. " *	1,447	...	1,387	...	...	1,333	1,275	1,640	1,441	1,770
S. " *	1,990	...	2,078	...	...	1,600	1,530	1,804	1,585	1,947
O. " *	2,229	...	2,635	...	...	1,935	1,850	2,020	2,014	2,181
N. " *	2,229	...	2,843	...	...	1,935	1,850	2,020	2,175	2,181
D. " *	2,229	...	2,940	...	...	1,935	1,850	2,020	2,175	2,181

Período	Fabrica- ción de pa- pel y pro- ductos de papel	Impren- tas, edi- toriales e indus- trias co- nexas	Industrias del cuero y produc- tos de cue- ro excepto calzado	Fabrica- ción de produc- tos de caucho	Fabrica- ción de sustan- cias y produc- tos quí- micos	Fabricación de productos mi- nerales no metálicos excep- tuando los derivados del pe- tróleo y carbón			Indus- trias me- tálicas básicas	Construc- ción de material de trans- porte
	Papel, cartón y afines	Gráfi- cos	Cuero	Caucho	Quími- cos	Ceramís- tas	Mosai- quistas	Vidrio	Metalúr- gico	Mecánica y afines del transporte automotor
1986*	0,275	0,809	0,209	0,691	0,620	0,719	0,647	0,425	0,966	0,840
1987*	...	...	...	1,385	...	...	1,411	1,396	2,165	...
J. 1987*	...	...	...	1,176	...	1,596	1,186	1,184	1,750	...
A. " *	...	...	...	1,258	...	1,708	1,269	1,267	2,414	...
S. " *	...	...	...	1,779	...	2,474	1,720	1,676	2,655	...
O. " *	...	...	...	2,056	...	2,771	2,000	1,911	2,974	...
N. " *	...	...	...	2,056	...	2,771	2,250	2,216	2,974	...
D. " *	...	...	...	2,056	...	2,771	2,250	2,216	3,920	...

**N o t a:** Las series de salarios se refieren a trabajadores con categoría de oficiales, adoptándose, para cada categoría, en los casos en que existan dentro de la misma actividad más de un tipo de oficial, el promedio simple de los salarios. En todos los casos se consideran los salarios al ingreso, expresados en \$ por hora sin tener en cuenta las quitas zonales. Los promedios anuales en todos los casos resultan de ponderar cada salario por su período de vigencia. **F u e n t e:** Consejo Nacional de Salario Vital, Mínimo y Móvil. Ministerio de Trabajo.

## OTROS SALARIOS BASICOS DE CONVENIO CLASIFICADOS POR RAMA DE INDUSTRIA

## OBREROS PEONES

Retribución en  $\text{\$}$  por hora

Industrias manufactureras

Período	Industrias alimenticias			Indus- trias de bebidas	Indus- trias de tabaco	Industrias textiles		Fabricación de calzado, prendas de vestir y otros		Industria de la madera y del corcho excepto la fabricación de muebles
	Alimenta- ción	Carne	Lechería	Vitivi- nícola	Cigarril- los	Lana	Algodón	Calzado	Confec- ción	Madera
1986*	0,663	0,474	0,523	0,552	0,216	0,565	0,540	0,513	0,574	0,611
1987*	1,310	...	1,415	...	...	1,150	1,131	1,000	1,191	1,191
J. 1987*	1,126	...	1,099	...	...	1,055	1,038	0,818	1,126	1,000
A. " *	1,205	...	1,176	...	...	1,129	1,110	1,180	1,205	1,370
S. " *	1,700	...	1,760	...	...	1,355	1,332	1,298	1,326	1,507
O. " *	1,904	...	2,233	...	...	1,639	1,612	1,454	1,681	1,688
N. " *	1,904	...	2,399	...	...	1,639	1,612	1,454	1,815	1,688
D. " *	1,904	...	2,481	...	...	1,639	1,612	1,454	1,815	1,688

Período	Fabrica- ción de pa- pel y pro- ductos de papel	Impren- tas, edi- toriales e indus- trias co- nexas	Industrias del cuero y produc- tos de cue- ro excepto calzado	Fabrica- ción de produc- tos de caucho	Fabrica- ción de sustan- cias y produc- tos quí- micos	Fabricación de productos mi- nerales no metálicos excep- tuando los derivados del pe- tróleo y carbón			Indus- trias me- tálicas básicas	Construc- ción de material de trans- porte
	Papel, cartón y afines	Gráfi- cos	Cuero	Caucho	Quími- cos	Ceramís- tas	Mosai- quistas	Vidrio	Metalúr- gico	Mecánica y afines del transporte automotor
1986*	0,210	0,648	0,175	0,574	0,571	0,573	0,618	0,354	0,692	0,711
1987*	...	...	...	1,108	...	...	1,323	1,174	1,463	...
J. 1987*	...	...	...	0,958	...	1,269	1,116	0,995	1,183	...
A. " *	...	...	...	1,025	...	1,358	1,194	1,065	1,632	...
S. " *	...	...	...	1,396	...	1,969	1,600	1,410	1,795	...
O. " *	...	...	...	1,613	...	2,205	1,860	1,608	2,010	...
N. " *	...	...	...	1,613	...	2,205	2,110	1,865	2,010	...
D. " *	...	...	...	1,613	...	2,205	2,110	1,865	2,650	...

Nota: Las series de salarios se refieren a trabajadores con categoría de peones, adoptándose, para cada categoría, en los casos en que existan dentro de la misma actividad más de un tipo de peón, el promedio simple de los salarios. En todos los casos se consideran los salarios al ingreso, expresados en  $\text{\$}$  por hora sin tener en cuenta las quitas zonales. Los promedios anuales en todos los casos resultan de ponderar cada salario por su período de vigencia. Fuente: Consejo Nacional de Salario Vital, Mínimo y Móvil. Ministerio de Trabajo.

## 4. - ENCUESTA PERMANENTE DE HOGARES

## TASA DE DESOCUPACION POR JURISDICCION

Período de relevamiento	Aglomerados urbanos					
	Gran Buenos Aires (1)	Buenos Aires		Catamarca	Córdoba	Corrientes
		Bahía Blanca	Gran La Plata	Gran Catamarca	Gran Córdoba	Corrientes

Abril 1981		4,0	.	.	8,5	2,9	6,5
Octubre "		5,0	.	3,7	7,7	4,7	3,6
Abril 1982		5,7	.	3,7	6,4	4,8	5,4
Octubre "		3,8	.	3,8	7,3	3,9	5,1
Abril 1983		5,2	.	5,2	.	4,4	(5) 7,2
Octubre "	(2)	3,1	.	.	6,1	5,6	7,0
Abril 1984	(3)	4,1	.	5,3	5,2	4,4	6,0
Octubre "		3,5	.	* 6,2	5,7	5,1	6,4
Abril 1985		5,7	7,9	7,0	5,8	5,3	9,9
Noviembre "	(7)	4,9	6,4	6,8	6,0	4,7	7,9
Mayo 1986	(2) (8)	4,8	*8,3	6,2	9,2	6,4	*8,3
Octubre "	(9)	4,4	6,6	4,8	6,9	5,1	4,2
Abril 1987*		5,4	8,3	4,8	5,7	4,9	6,4
Octubre " *		5,0	6,8	6,1	.	5,5	4,3

Período de relevamiento	Aglomerados urbanos						
	Corrientes		Chaco	Chubut	Entre Ríos		
	Curuzú-Cuatiá	Goya	Gran Resistencia	Comodoro Rivadavia	Concordia	Gualeguaychú	Paraná

Abril 1981		4,4	1,5	4,3	2,6	3,3	3,4	2,1
Octubre "		7,4	9,5	5,6	4,8	4,9	5,3	4,1
Abril 1982		7,8	5,8	5,2	3,9	4,9	5,9	6,5
Octubre "		2,0	7,6	5,9	3,0	4,1	2,3	5,8
Abril 1983		6,5	6,5	(5) 6,3	4,3	(5) 4,9	3,7	7,0
Octubre "		5,7	4,8	6,1	3,3	4,8	3,7	4,5
Abril 1984		3,4	3,9	5,4	4,4	7,5	5,2	5,7
Octubre "		6,3	5,9	4,5	2,9	5,0	5,4	4,2
Abril 1985		10,4	5,3	5,4	3,8	* 13,6	8,1	5,5
Noviembre "		8,8	5,1	-	5,9	-	-	8,4
Mayo 1986		8,8	5,1	-	5,9	-	-	7,6
Octubre "		5,4	5,6	*8,6	7,1	-	-	5,4
Abril 1987*		6,8	5,6	10,3	-	-	-	6,7
Octubre " *		7,9	7,7	10,1	4,8	-	-	.

**ENCUESTA PERMANENTE DE HOGARES**  
**TASA DE DESOCUPACION POR JURISDICCION**

Período de relevamiento	Aglomerados urbanos							
	Formosa	Jujuy	La Pampa	La Rioja	Mendoza	Misiones	Neuquén	Salta
		San Salvador de Jujuy	Santa Rosa y Toay		Gran Mendoza	Posadas		
Abril 1981	6,8	3,1	.	7,1	4,2	2,7	3,5	5,7
Octubre "	7,4	3,8	.	7,7	5,3	5,0	5,0	4,1
Abril 1982	9,2	8,3	.	8,0	4,8	6,9	4,0	7,5
Octubre "	8,5	8,2	.	8,3	3,3	3,6	3,6	6,6
Abril 1983	8,3	7,4	3,5	9,1	4,5	(5) 7,4	3,9	7,8
Octubre "	6,7	6,3	1,7	7,3	4,5	6,5	3,8	7,3
Abril 1984	4,2	9,8	2,3	5,7	3,3	4,5	3,4	9,1
Octubre "	5,3	6,3	4,1	5,6	3,7	5,4	3,3	9,2
Abril 1985	6,0	.	4,1	5,6	3,6	7,9	4,1	8,6
Noviembre "	10,7	*12,7	3,5	4,7	3,7	7,6	4,9	*8,2
Mayo 1986	12,3	5,4	3,7	5,8	4,9	7,6	5,0	8,9
Octubre "	10,5	5,1	*3,5	*4,3	3,3	*6,6	4,0	*7,1
Abril 1987*	8,0	4,3	4,3	4,1	3,6	7,5	5,4	5,8
Octubre " *	.	2,6	4,4	5,4	3,1	7,1	.	4,4

Período de relevamiento	Aglomerados urbanos						
	San Juan	San Luis	Santa Cruz	Santa Fe		Santiago del Estero	Tucumán
	Gran San Juan	San Luis y El Chorrillo	Río Gallegos	Gran Rosario	Santa Fe y Santo Tomé	Santiago del Estero y La Banda	Gran Tucumán y Tafí Viejo
Abril 1981	5,6	2,5	2,8	4,9	4,8	.	8,8
Octubre "	6,3	2,1	2,7	6,5	8,3	4,7	10,6
Abril 1982	5,8	5,6	.	8,4	10,7	6,8	11,0
Octubre "	9,3	5,4	1,4	8,0	9,0	7,7	8,7
Abril 1983	* 5,2	3,5	1,0	6,3	9,1	8,2	8,1
Octubre "	7,7	3,6	3,3	.	.	5,3	7,5
Abril 1984	8,5	4,9	3,0	6,8	10,6	3,9	8,5
Octubre "	7,1	4,3	2,9	6,2	8,6	3,3	10,6
Abril 1985	7,0	4,0	3,1	10,5	7,6	3,6	12,1
Noviembre "	9,2	*3,1	2,6	10,2	10,5	*3,9	11,4
Mayo 1986	9,4	5,2	2,7	6,8	11,8	4,2	13,6
Octubre "	7,9	*3,8	1,9	7,2	9,6	3,0	*12,5
Abril 1987*	10,0	3,7	2,6	7,3	10,7	3,6	15,1
Octubre " *	9,8	3,6	2,5	8,3	8,6	.	9,8



**ENCUESTA PERMANENTE DE HOGARES**  
**TASA DE SUBOCUPACION POR JURISDICCION**

Periodo de relevamiento	Aglomerados urbanos					
	Gran Buenos Aires (1)	Buenos Aires		Catamarca	Córdoba	Corrientes
		Bahía Blanca	Gran La Plata	Gran Catamarca	Gran Córdoba	Corrientes

Abril 1981		4,6	.	.	5,1	6,9	4,1
Octubre "		5,8	.	3,9	6,3	6,5	1,7
Abril 1982		6,4	.	3,9	9,7	8,2	3,7
Octubre "		5,6	.	3,8	6,2	10,0	4,5
Abril 1983		4,6	.	3,7	.	9,0	(5) 8,8
Octubre "	(2)	4,9	.	.	7,1	9,0	7,5
Abril 1984	(3)	4,5	.	6,1	13,6	6,2	5,6
Octubre "		4,7	.	*6,1	11,4	8,6	8,1
Abril 1985	(6)	5,5	5,1	6,4	15,1	9,5	6,7
Noviembre "	(7)	6,6	4,6	6,3	11,6	9,5	8,6
Mayo 1986	(2) (8)	6,4	6,4	7,1	15,5	10,7	8,8
Octubre "	(9)	6,1	5,8	5,8	12,8	7,5	9,5
Abril 1987*		8,0	3,9	6,1	9,2	7,3	8,6
Octubre " *		7,8	5,7	6,6		6,9	5,0

Periodo de relevamiento	Aglomerados urbanos						
	Corrientes		Chaco	Chubut	Entre Ríos		
	Curuzú-Cuatilá	Goya	Resistencia	Comodoro Rivadavia	Concordia	Gualeguaychú	Paraná

Abril 1981		3,2	4,6	2,7	2,1	4,7	4,4	4,5
Octubre "		6,0	6,2	3,8	2,2	6,5	5,0	4,6
Abril 1982		4,9	4,1	4,3	2,7	5,7	5,7	7,3
Octubre "		5,5	6,1	6,9	2,5	5,1	6,4	6,5
Abril 1983		5,9	9,4	(5) 4,2	2,9	(5) 4,1	7,4	8,0
Octubre "		3,8	7,0	5,7	3,5	4,4	6,2	9,5
Abril 1984		4,9	6,0	4,9	3,6	6,5	6,0	8,8
Octubre "		5,2	7,2	6,6	3,1	7,7	7,5	8,4
Abril 1985		9,3	7,6	6,6	4,6	8,1	8,4	8,9
Noviembre "		*12,6	8,8	.	3,5	.	.	10,6
Mayo 1986		4,4	10,4	7,3	4,1	.	.	11,8
Octubre "		12,7	8,4	*7,6	4,5	.	.	9,6
Abril 1987*		8,3	7,7	7,9	.	.	.	10,6
Octubre " *		8,6	7,7	11,9	3,0	.	.	9,9

**ENCUESTA PERMANENTE DE HOGARES**  
**TASA DE SUBOCUPACION POR JURISDICCION**

Periodo de relevamiento	Aglomerados urbanos								
	Formosa	Jujuy	La Pampa	La Rioja	Mendoza	Misiones	Neuquén	Salta	
		San Salvador de Jujuy	Santa Rosa y Toay		Gran Mendoza	Posadas			
Abril 1981	2,8	3,2	.	7,5	7,4	4,9	2,9	6,2	
Octubre "	3,7	7,7	.	7,4	11,5	5,3	2,9	6,1	
Abril 1982	6,2	9,8	.	7,7	10,9	6,0	2,0	6,4	
Octubre "	14,4	12,6	.	5,8	11,1	3,5	2,3	6,5	
Abril 1983 (5)	23,6	12,3	6,2	6,6	9,3	(5) 8,4	4,4	7,8	
Octubre "	9,3	11,2	5,7	7,0	10,0	5,4	3,0	7,9	
Abril 1984	7,1	11,3	4,3	6,0	9,7	8,6	3,3	8,8	
Octubre "	3,5	10,5	6,5	7,4	7,4	9,2	3,7	7,7	
Abril 1985	8,8	*14,6	5,9	6,0	9,2	9,4	3,4	8,7	
Noviembre "	7,9	*12,5	5,4	8,3	8,8	6,8	3,2	*11,4	
Mayo 1986	11,1	16,0	5,2	7,7	8,9	8,5	2,9	8,5	
Octubre "	12,5	12,9	*5,0	*5,8	9,9	8,2	4,3	*8,2	
Abril 1987*	10,5	10,6	3,8	7,9	9,9	9,6	4,8	9,7	
Octubre " *	10,5	10,8	.	7,2	11,0	6,5	5,2	10,2	

Periodo de relevamiento	Aglomerados urbanos						
	San Juan	San Luis	Santa Cruz	Santa Fe		Santiago del Estero	Tucumán
	Gran San Juan	San Luis y El Chorrillo	Río Gallegos	Gran Rosario	Santa Fe y Santo Tomé	Santiago del Estero y La Banda	Gran Tucumán y Tafí Vlejo
Abril 1981	6,7	4,8	2,0	5,0	6,0	.	7,7
Octubre "	6,5	4,7	1,7	8,3	5,6	3,7	6,6
Abril 1982	7,3	6,0	.	8,6	6,3	7,2	7,3
Octubre "	10,6	4,6	1,1	8,6	5,6	9,7	5,9
Abril 1983	*15,2	3,9	1,8	9,5	6,0	9,2	8,5
Octubre "	8,3	3,4	1,6	.	.	11,6	7,6
Abril 1984	8,7	4,0	2,4	4,8	6,3	10,9	8,2
Octubre "	8,2	8,5	6,1	7,3	7,5	13,8	9,8
Abril 1985	9,7	5,2	5,4	9,6	8,3	14,1	.
Noviembre "	7,6	*6,7	4,9	9,8	8,7	*15,1	*10,2
Mayo 1986	10,6	9,3	5,0	10,9	9,6	17,9	9,8
Octubre "	9,8	7,5	6,7	12,4	13,1	19,9	*11,0
Abril 1987*	10,8	5,1	6,5	8,5	10,1	17,2	11,6
Octubre " *	12,0	7,9	8,8	9,3	9,5	12,1	12,8

## ENCUESTA PERMANENTE DE HOGARES

## TASA DE ACTIVIDAD POR JURISDICCION

Periodo de relevamiento	Aglomerados urbanos					
	Gran Buenos Aires (1)	Buenos Aires		Catamarca	Córdoba	Corrientes
		Bahía Blanca	Gran La Plata	Gran Catamarca	Gran Córdoba	Corrientes

Abril 1981	39,5	.	.	32,5	39,1	34,8
Octubre "	39,2	.	37,5	32,0	37,2	32,4
Abril 1982	39,1	.	35,2	32,7	37,3	32,7
Octubre "	39,2	.	37,0	32,3	38,4	33,8
Abril 1983	38,1	.	35,3	.	37,9	(5) 36,4
Octubre "	(2) 37,7	.	.	33,4	39,1	34,9
Abril 1984	(3) 38,4	.	37,0	33,3	36,9	34,0
Octubre "	38,8	.	*36,4	33,2	37,5	35,4
Abril 1985	39,0	39,1	37,5	32,8	37,5	35,8
Noviembre "	(7) 38,9	38,2	36,9	32,7	38,9	34,1
Mayo 1986	(2) (8) 39,6	38,7	36,9	35,0	38,2	34,2
Octubre "	(9) 39,9	39,4	37,6	33,0	37,3	34,8
Abril 1987*	40,9	37,2	38,8	31,9	38,0	35,6
Octubre " *	40,4	38,5	38,0	32,8	37,5	33,7

Periodo de relevamiento	Aglomerados urbanos						
	Corrientes		Chaco	Chubut	Entre Ríos		
	Curuzú-Cuatí	Goya	Resistencia	Comodoro Rivadavia	Concordia	Gualeduay-chú	Paraná

Abril 1981	33,0	32,4	35,4	37,7	34,2	33,2	32,7
Octubre "	33,0	32,5	34,9	37,8	34,2	32,0	34,9
Abril 1982	32,8	31,2	35,2	37,2	32,8	32,8	35,4
Octubre "	33,2	33,9	33,6	35,8	32,7	33,4	35,4
Abril 1983	33,2	30,8	(5) 35,0	36,2	(5) 31,6	31,7	35,9
Octubre "	34,2	32,5	35,5	36,0	32,7	32,1	34,0
Abril 1984	33,0	31,5	35,0	36,1	34,6	34,0	35,3
Octubre "	35,9	.	34,6	36,0	32,4	33,7	33,7
Abril 1985	34,9	31,2	34,9	36,6	33,2	34,0	35,2
Noviembre "	*34,9	32,6	.	36,6	.	.	35,9
Mayo 1986	34,3	32,4	.	36,2	.	.	36,1
Octubre "	32,3	31,8	*35,5	35,9	.	.	35,5
Abril 1987*	34,1	31,8	37,7	.	.	.	35,9
Octubre " *	35,7	32,1	37,7	35,5	.	.	36,3

**ENCUESTA PERMANENTE DE HOGARES**  
**TASA DE ACTIVIDAD POR JURISDICCION**

Período de relevamiento	Aglomerados urbanos								
	Formosa	Jujuy	La Pampa	La Rioja	Mendoza	Misiones	Neuquén	Salta	
		San Salvador de Jujuy	Santa Rosa y Toay		Gran Mendoza	Posadas			
Abril 1981	34,9	35,0	.	34,7	39,0	34,4	38,8	35,4	
Octubre "	36,7	33,8	.	34,9	39,2	35,7	38,0	33,7	
Abril 1982	34,8	33,9	.	33,5	39,9	35,1	37,6	34,6	
Octubre "	35,0	35,3	.	34,3	39,9	35,3	38,1	35,0	
Abril 1983 (5)	36,3	35,0	40,5	33,8	39,7	(5) 39,0	37,7	33,5	
Octubre "	34,5	34,4	40,8	35,7	38,8	37,2	37,2	33,4	
Abril 1984	34,9	33,2	40,0	33,7	39,0	36,9	38,2	34,2	
Octubre "	35,1	31,6	41,0	34,4	36,8	35,7	36,9	36,0	
Abril 1985	35,4	33,9	38,7	32,9	35,0	35,6	35,7	34,5	
Noviembre "	34,0	*37,0	39,0	33,6	36,2	37,4	37,1	*35,5	
Mayo 1986	35,8	34,5	38,4	34,8	36,8	35,9	36,6	35,3	
Octubre "	35,0	34,4	38,4	35,7	36,4	35,7	37,9	*34,6	
Abril 1987*	34,8	32,5	37,6	35,7	36,0	36,5	37,6	34,4	
Octubre " *	33,5	33,2	39,1	36,7	37,0	37,1	37,9	35,8	

Período de relevamiento	Aglomerados urbanos						
	San Juan	San Luis	Santa Cruz	Santa Fe		Santiago del Estero	Tucumán
	Gran San Juan	San Luis y El Chorrillo	Río Gallegos	Gran Rosario	Santa Fe y Santo Tomé	Santiago del Estero y La Banda	Gran Tucumán y Tafí Viejo
Abril 1981	34,0	36,8	39,1	37,5	35,7	.	37,0
Octubre "	32,9	35,0	38,2	39,4	38,5	35,4	37,6
Abril 1982	32,8	34,8	.	39,4	40,6	36,8	37,1
Octubre "	32,6	34,1	38,6	41,4	38,8	39,0	36,4
Abril 1983	*32,1	32,4	40,2	40,9	37,5	37,6	36,8
Octubre "	33,1	33,0	41,1	.	.	36,6	36,7
Abril 1984	34,3	32,8	39,8	39,5	36,1	36,9	37,5
Octubre "	32,7	33,9	39,6	39,2	37,1	34,3	37,9
Abril 1985	31,9	34,4	39,7	39,3	36,7	34,4	36,5
Noviembre "	34,6	*35,1	38,3	39,8	38,3	*33,4	*36,9
Mayo 1986	34,1	37,2	38,2	39,9	38,1	33,3	37,2
Octubre "	34,7	*37,4	37,9	39,1	37,2	33,4	*38,7
Abril 1987*	35,6	35,7	38,4	38,8	38,9	34,0	40,2
Octubre " *	35,2	37,2	39,4	40,2	37,7	33,4	39,1

**N o t a :** (1) El período de referencia se extiende a cuatro semanas utilizándose cuatro submuestras igualmente representativas para cada una de ellas. (2) Se relevó el 50% de la muestra total. (3) Se relevó el 75% de la muestra total. (4) A partir de enero de 1980 se extendió la Encuesta a la Provincia de Tucumán (área urbano-rural). La Metodología temática adoptada en función de las características del mercado de trabajo rural, contempló la comparabilidad de los datos con los de las restantes áreas del país. A partir de esa fecha, en el cálculo de la tasa de desempleo, se incorpora a la población desocupada, la que en el período de menor actividad económica no tiene ocupación, ni la busca activamente siendo sin embargo mano de obra potencialmente activa. Dicha población se compone de aquellos disponibles que en la época de mayor actividad económica se vuelcan al mercado de trabajo. En abril y octubre el relevamiento se efectúa con la misma metodología, sólo en el aglomerado Gran San Miguel de Tucumán. (5) Zona afectada por inundaciones. (6) Este dato corresponde al 75% de la muestra. El 25% restante se vio afectado por el feriado del 1° de mayo. (7) El período de referencia comprendió la última semana del mes de octubre y las tres primeras del mes de noviembre. (8) Se consideraron como período de referencia dos semanas de mes de junio. (9) Se consideraron como período de referencia 4 semanas del mes de noviembre.

#### 4. - INDICE DE PRECIOS MINORISTAS EN CIUDADES CAPITALES DE PROVINCIA (autoponderado)

Período	La Plata (Bs. As.)	Catamarca	Córdoba	Corrientes	Resistencia (Chaco)	Rawson (Chubut) (1)	Paraná (Entre Ríos)	Formosa
Base 1980 = 100								
1986	281.038,9	292.628,5	276.692,9	294.156,7	296.991,1	265.607,0	284.600,6	284.148,3
1987	613.150,1	585.827,5	592.195,7	640.745,9	631.090,5	575.202,4	614.219,2	615.277,6
J. 1987	557.010,8	588.770,0	525.085,6	584.849,9	572.690,6	499.985,1	553.042,9	570.791,2
A. "	618.951,8	656.612,0	584.690,9	637.813,2	627.506,8	570.785,9	618.877,1	616.885,0
S. "	700.771,3	741.383,5	667.036,7	724.709,3	705.578,0	672.136,0	727.257,2	687.160,0
O. "	846.582,1	865.829,6	799.721,2	884.574,8	873.847,8	829.691,8	844.408,8	827.828,2
N. "	935.092,1	938.572,6	933.460,4	991.549,1	956.541,6	905.023,8	947.092,9	935.404,9
D. "	975.786,3	993.290,1	981.246,7	1.037.326,1	1.045.691,6	947.001,8	1.008.936,9	999.812,6

Período	Jujuy	Santa Rosa (La Pampa)	La Rioja	Mendoza	Posadas (Misiones)	Neuquén	Viedma (Río Negro)	Salta
Base 1980 = 100								
1986	251.948,9	283.739,1	299.892,8	281.909,0	...	264.260,1	266.450,0	269.438,8
1987	537.822,8	624.285,9	651.921,8	...	...	585.830,0	577.418,9	584.647,8
J. 1987	442.492,2	510.843,7	552.962,8	...	...	478.788,1	476.564,1	483.956,3
J. "	478.905,4	531.330,1	604.464,1	...	...	529.749,7	518.927,0	514.012,7
A. "	522.122,8	620.159,0	669.582,7	...	...	588.813,4	576.687,2	590.230,6
S. "	603.376,8	703.678,1	726.622,6	...	...	680.748,2	672.270,9	658.375,1
O. "	739.037,5	840.489,3	902.578,5	...	...	822.945,8	801.058,4	795.099,1
N. "	829.862,0	982.964,3	970.237,3	...	...	914.854,9	895.161,1	909.726,1
D. "	891.013,3	1.101.695,7	1.049.803,6	...	...	956.899,0	946.752,3	981.350,1

Período	San Juan	San Luis	Río Gallegos (Santa Cruz)	Santa Fe	Santiago del Estero	Tucumán	Ushuaia (Tierra del Fuego)
Base 1980 = 100							
1986	300.175,2	287.790,1	309.620,7	285.161,5	164.240,3	...	298.653,8
1987	...	621.408,1	660.773,4	619.384,3	...	...	655.593,8
J. 1987	617.857,9	566.959,4	629.188,7	552.637,4	323.283,2	...	619.621,9
A. "	675.340,0	613.547,9	607.535,1	618.331,6	360.769,8	...	653.235,0
S. "	772.163,2	710.183,3	717.359,3	712.781,6	429.746,5	...	734.758,2
O. "	940.238,1	847.577,8	895.802,9	859.233,9	521.233,1	...	889.894,8
N. "	1.020.557,3	949.171,6	941.575,6	954.890,1	...	...	1.006.693,2
D. "	...	1.054.161,0	1.012.294,3	1.016.607,3	...	...	1.071.013,4

Nota: Dado que se trata de índice reconvertido, el promedio de 1980 para cada ciudad no resulta igual a 100,0. (1) Incluye Trelew.

## II. ESTADISTICA DE CUENTAS NACIONALES

### OFERTA Y DEMANDA GLOBAL

En A a precios de 1970

Período	Oferta total	P.B.I. a precios de mercado	Total importaciones	Importaciones de mercancías	Importaciones de servicios	Demanda total
1985	10.823	9.986	837	533	304	10.823
1986	11.799	10.648	1.102	752	350	11.762
II 1986	11.686	10.648	1.038	621	296	11.381
III "	11.779	10.584	1.194	868	323	11.808
IV "	12.359	11.198	1.160	816	341	12.360
I 1987	11.807	10.424	1.184	754	408	11.623
II "	12.024	10.897	1.131	818	313	12.027

Período	Consumo total	Inversión bruta interna	I.B.I. fija	Construcciones	Construcciones públicas	Construcciones privadas
1985	8.065	1.087	1.210	716	243	472
1986	8.991	1.235	1.293	309	186	144
II 1986	8.606	1.283	1.257	310	164	146
III "	8.919	1.087	1.432	363	165	188
IV "	9.723	1.360	1.307	306	168	138
I 1987	9.069	1.062	1.895	289	178	111
II "	8.557	1.599	1.410	353	192	161

Período	Equipos durables de producción	Equipos de transporte	Maquinaria y otros	Variación de existencias	Total exportaciones	Exportaciones de mercancías	Exportaciones de servicios
1985	495	136	359	- 124	1.671	1.378	293
1986	577	155	422	- 58	1.536	1.256	226
II 1986	571	148	422	- 177	1.705	1.443	262
III "	690	185	505	- 319	1.797	1.540	257
IV "	681	184	496	175	1.263	964	299
I 1987	533	142	391	2	1.490	1.160	330
II "	689	201	486	100	1.872	1.545	327

## PRODUCTO BRUTO INTERNO A COSTO DE FACTORES

En A a precios de 1970

Período	P.B.I. a costo de factores	Sectores Productores de mercancía	Agricultura, caza, silvicultura y pesca	Agricultura y caza	Silvicultura y madera	Pesca	Explotación de minas	Industria manufacturera
1985	8.847	4.412	1.407	1.383	16	9	245	2.035
1986	9.444	4.675	1.379	1.354	16	9	240	2.297
II 1986	9.271	4.670	1.395	1.371	16	9	241	2.286
III "	9.406	4.739	1.188	1.164	16	9	245	2.466
IV "	9.926	5.031	1.619	1.591	16	12	230	2.415
I 1987	9.268	4.355	1.339	1.314	16	9	225	2.055
II "	9.654	4.803	1.369	1.343	16	10	238	2.387

Período	Alimentos, bebidas y tabaco	Textil, vestidos y cuero	Madera y muebles	Papel, imprenta y editoriales	Químicos y otros	Minerales no metálicos	Industrias metálicas básicas	Maquinaria y equipo
1985	529	174	25	110	365	80	127	484
1986	576	212	30	116	398	98	144	563
II 1986	560	230	30	114	418	94	127	557
III "	564	239	36	122	417	107	171	641
IV "	599	215	29	118	399	109	160	617
I 1987	585	166	26	112	336	94	140	453
II "	559	218	37	108	403	102	170	624

Período	Otras industrias manufactureras	Construcciones	Electricidad, gas y agua	Sectores productores de servicios	Comercio mayorista, minorista, restaurantes y hoteles	Transporte y comunicaciones	Establecimientos financieros, seguros e inmobiliarios	Servicios comunales, sociales y personales
1985	141	308	418	4.435	1.128	1.037	693	1.579
1986	159	309	449	4.770	1.370	1.082	741	1.575
II 1986	158	316	432	4.601	1.200	1.089	737	1.575
III "	170	360	479	4.666	1.336	1.018	742	1.569
IV "	166	305	461	4.894	1.396	1.160	747	1.591
I 1987	142	289	447	4.914	1.483	1.093	750	1.589
II "	165	353	457	4.851	1.401	1.100	780	1.569

# III. ESTADISTICA AGRICOLA

23

## 1.- CEREALES

Periodo	Alpiste				Arroz				Avena			
	Total	Buenos Aires	Córdoba	Santa Fe	Total	Corrientes	Entre Ríos	Resto del país	Total	Buenos Aires	Córdoba	Entre Ríos

### SUPERFICIE SEMBRADA

Miles de hectáreas

1982/83	94,8	92,8	0,7	1,3	108,8	55,5	35,9	17,4	1.856,0	860,0	318,6	104,8
1983/84*	60,0	58,6	0,2	1,2	131,0	72,4	41,0	17,6	1.800,0	846,0	234,2	88,3
1984/85*	56,9	55,6	0,2	1,1	110,8	54,0	40,7	16,1	1.774,0	818,0	250,0	81,4
1985/86*	58,0	56,8	0,5	0,7	117,0	60,0	42,1	14,9	1.739,0	880,0	206,0	85,8
1986/87*	35,5	33,6	1,5	0,4	98,3	45,2	37,1	16,0	1.530,0	836,0	112,0	63,6

### SUPERFICIE COSECHADA

Miles de hectáreas

1982/83	94,7	92,8	0,7	1,2	81,0	32,2	33,7	15,1	408,0	280,0	32,7	8,1
1983/84*	59,9	58,5	0,2	1,2	129,4	71,2	40,6	17,6	410,0	289,0	36,0	4,4
1984/85*	56,8	55,5	0,2	1,1	105,3	49,0	40,6	15,7	434,3	264,8	39,4	3,1
1985/86*	57,5	56,3	0,5	0,7	99,9	45,0	42,1	12,8	333,0	215,3	35,0	3,8
1986/87*	34,5	32,6	1,5	0,4	89,8	37,0	37,1	15,7	312,0	238,3	16,5	3,3

### PRODUCCION

Miles de toneladas

1982/83	105,0	103,3	0,5	1,2	277,2	81,2	153,9	42,1	637,0	470,0	36,8	4,9
1983/84*	50,0	48,6	0,2	1,2	476,0	255,0	174,0	47,0	593,0	463,0	39,7	2,7
1984/85*	53,0	51,5	0,2	1,3	379,0	147,0	185,0	47,0	717,0	455,0	57,8	3,1
1985/86*	53,3	52,0	0,5	0,8	378,2	130,5	211,1	36,6	400,0	230,6	42,0	2,6
1986/87*	38,3	36,4	1,5	0,4	351,6	127,1	182,3	42,2	495,0	412,0	16,0	2,6

Periodo	Avena			Cebada cervecera				Cebada forrajera		
	La Pampa	Santa Fe	Resto del país	Total	Buenos Aires	Córdoba	La Pampa	Resto del país	Total	Buenos Aires

### SUPERFICIE SEMBRADA

Miles de hectáreas

1982/83	300,3	234,5	37,8	103,0	77,0	11,5	9,3	5,2	250,4	100,0	85,8
1983/84*	361,6	236,0	33,9	79,0	62,0	8,0	3,2	5,8	213,0	92,0	62,2
1984/85*	361,5	231,0	32,1	89,0	76,0	5,0	3,8	4,2	192,8	78,8	58,8
1985/86*	302,0	230,0	35,2	60,0	45,0	6,0	4,0	5,0	166,0	70,2	42,5
1986/87*	254,0	230,0	34,4	74,0	63,2	3,0	4,0	3,8	150,0	54,6	44,6

### SUPERFICIE COSECHADA

Miles de hectáreas

1982/83	72,7	11,4	3,1	95,5	73,7	9,0	9,0	3,8	23,4	12,0	8,3
1983/84*	60,9	17,1	2,6	74,0	60,0	7,0	2,8	4,2	22,3	13,0	6,0
1984/85*	104,8	20,0	2,2	86,5	75,0	5,0	3,6	2,9	20,7	11,5	6,5
1985/86*	66,4	10,6	1,9	60,0	45,0	6,0	4,0	5,0	15,7	9,0	5,0
1986/87*	42,2	10,5	1,2	73,5	63,2	3,0	3,5	3,8	20,0	15,1	3,3

### PRODUCCION

Miles de toneladas

1982/83	113,0	9,3	3,0	180,0	152,0	11,7	10,5	5,8	31,4	20,0	8,3
1983/84*	70,9	14,0	2,7	140,0	126,0	7,0	3,0	4,0	26,0	18,0	5,1
1984/85*	181,0	18,0	2,1	200,0	179,0	10,3	7,2	3,5	24,0	15,2	6,0
1985/86*	114,5	8,3	2,0	100,0	79,0	8,0	5,0	8,0	18,0	10,7	5,7
1986/87*	55,0	8,3	1,1	108,0	92,5	3,9	5,3	6,3	25,0	19,1	4,2

N o t a : Cifras actualizadas al 31 de diciembre de 1987. F u e n t e : Secretaría de Agricultura, Ganadería y Pesca.



## CEREALES

Período	Cebada forrajera				Centeno						
	La Pampa	Río Negro	Santa Fe	Resto del país	Total	Buenos Aires	Córdoba	La Pampa	San Luis	Santa Fe	Resto del país

## SUPERFICIE SEMBRADA

Miles de hectáreas

1982/83	3,0	2,4	28,3	30,9	1.483,0	384,5	445,6	442,6	55,4	126,0	28,9
1983/84*	2,9	2,2	29,3	24,4	1.222,5	411,9	371,6	223,7	55,4	131,4	28,5
1984/85*	3,0	1,6	26,1	24,5	1.070,3	329,8	341,0	223,7	55,0	92,9	27,9
1985/86*	3,1	1,6	24,8	23,8	830,0	263,1	223,2	170,0	59,0	87,5	27,2
1986/87*	2,1	1,7	24,8	22,2	775,5	279,3	199,5	142,6	46,5	87,5	20,1

## SUPERFICIE COSECHADA

Miles de hectáreas

1982/83	0,8	0,6	1,3	0,4	173,7	46,0	43,6	74,6	3,5	4,9	1,1
1983/84*	0,5	0,4	2,0	0,4	160,4	59,9	39,2	47,2	3,5	9,7	0,9
1984/85*	0,6	0,2	1,7	0,2	159,2	58,8	30,0	58,8	3,4	7,4	0,8
1985/86*	0,2	0,2	1,2	0,1	90,0	28,8	19,1	32,0	4,0	5,5	0,6
1986/87*	0,2	0,2	1,2	-	64,7	30,9	9,8	11,7	6,5	5,5	0,3

## PRODUCCION

Miles de toneladas

1982/83	1,0	0,6	1,0	0,5	148,0	55,0	51,6	33,0	3,5	4,0	0,9
1983/84*	0,5	0,4	1,6	0,4	130,0	53,3	36,4	28,6	3,6	7,3	0,8
1984/85*	0,7	0,2	1,6	0,3	155,8	56,8	35,0	51,4	3,5	8,4	0,7
1985/86*	0,3	0,2	1,1	0,0	94,0	39,3	18,1	28,0	3,4	4,6	0,6
1986/87*	0,3	0,2	1,2	-	60,0	33,0	8,3	7,9	5,9	4,6	0,3

Período	Maíz										
	Total	Buenos Aires	Córdoba	Chaco	Entre Ríos	La Pampa	Salta	San Luis	Santa Fe	Santiago del Estero	Tucumán

## SUPERFICIE SEMBRADA

Miles de hectáreas

1982/83	3.440,0	1.075,0	820,0	30,1	195,5	280,0	70,4	280,0	523,0	33,8	42,6	89,6
1983/84*	3.484,0	1.195,0	848,0	23,0	121,0	276,0	74,5	320,0	465,0	33,8	33,9	93,8
1984/85*	3.620,0	1.300,0	950,0	28,5	121,0	294,1	86,0	243,5	449,0	30,0	50,0	67,9
1985/86*	3.840,0	1.274,0	1.070,0	26,0	99,0	354,5	75,0	300,0	467,0	50,0	36,0	88,5
1986/87*	3.650,0	1.327,0	874,0	30,7	115,0	35,8	69,0	200,0	486,0	65,0	42,7	82,6

## SUPERFICIE COSECHADA

Miles de hectáreas

1982/83	2.970,0	938,2	803,3	29,4	147,8	90,4	65,4	274,8	462,4	33,8	39,9	84,6
1983/84*	3.024,8	1.045,6	814,0	22,5	84,5	119,3	74,5	280,0	432,0	27,8	33,6	91,0
1984/85*	3.340,0	1.200,0	915,0	27,6	116,0	180,1	82,0	229,7	449,0	23,0	50,0	67,6
1985/86*	3.351,0	1.125,0	980,0	26,0	94,5	167,5	65,0	280,0	465,0	50,0	36,0	62,0
1986/87*	2.900,0	1.039,8	835,2	30,0	92,2	148,6	52,0	100,0	478,1	39,5	18,0	66,6

## PRODUCCION

Miles de toneladas

1982/83	9.000,0	3.280,0	2.650,0	45,9	232,6	180,0	129,7	533,5	1.630,0	61,4	106,8	150,1
1983/84*	9.500,0	4.130,0	2.540,0	36,0	127,0	270,0	200,0	640,0	1.270,0	45,0	73,4	168,6
1984/85*	11.900,0	4.680,0	3.610,0	68,6	197,0	360,0	238,7	640,0	1.780,0	57,5	135,0	133,2
1985/86*	12.400,0	4.800,0	3.475,0	38,0	264,0	520,0	145,0	648,0	2.170,0	90,0	108,0	142,0
1986/87*	9.250,0	3.595,0	2.500,0	64,7	233,3	441,0	128,9	190,0	1.823,0	100,0	48,5	125,6

Nota: Cifras actualizadas al 31 de diciembre de 1987. Fuente: Secretaría de Agricultura, Ganadería y Pesca.

## CEREALES

Período	Mijo					Sorgo granífero					
	Total	Buenos Aires	Córdoba	La Pampa	Santa Fe	Total	Buenos Aires	Córdoba	Chaco	Entre Ríos	La Pampa

## SUPERFICIE SEMBRADA

Miles de hectáreas

1982/83	224,0	71,0	73,5	40,0	39,5	2.657,0	418,0	792,8	209,7	197,0	262,2
1983/84*	207,3	67,0	62,0	45,3	33,0	2.550,0	368,8	683,3	210,0	225,5	254,0
1984/85*	228,0	68,3	78,0	50,4	31,3	2.040,0	300,0	535,5	147,4	187,0	216,5
1985/86*	176,0	53,0	71,0	26,0	26,0	1.400,0	229,3	305,6	94,9	140,8	171,0
1986/87*	116,2	35,0	43,5	23,7	14,0	1.127,0	234,2	270,0	60,6	118,0	143,8

## SUPERFICIE COSECHADA

Miles de hectáreas

1982/83	160,2	45,2	67,3	13,1	34,6	2.520,0	378,9	782,1	198,6	187,1	234,2
1983/84*	113,7	29,8	41,8	14,5	27,6	2.370,0	360,0	649,7	170,0	225,5	229,8
1984/85*	125,4	40,6	36,5	23,2	25,1	1.965,0	280,0	535,5	146,5	175,0	196,7
1985/86*	93,9	29,6	37,4	6,1	20,8	1.280,0	201,8	294,1	77,6	127,2	160,5
1986/87*	62,2	15,4	26,8	10,2	9,8	977,0	151,8	266,5	56,4	102,0	130,5

## PRODUCCION

Miles de toneladas

1982/83	178,6	68,6	61,1	13,4	35,5	8.100,0	1.451,0	3.100,0	300,0	414,0	639,0
1983/84*	136,0	43,0	48,3	16,7	28,0	6.900,0	1.400,0	2.100,0	440,0	518,0	603,0
1984/85*	158,0	62,0	40,0	31,5	24,5	6.200,0	980,0	2.140,0	380,0	455,0	545,0
1985/86*	107,0	41,0	38,0	8,2	19,8	4.000,0	730,4	1.018,5	140,1	373,1	520,6
1986/87*	76,9	18,2	35,7	13,2	9,8	3.000,0	460,0	1.030,0	166,0	265,0	365,5

Período	Sorgo granífero			Trigo							
	Santa Fe	Santiago del Estero	Resto del país	Total	Buenos Aires	Córdoba	Entre Ríos	La Pampa	Santa Fe	Santiago del Estero	Resto del país

## SUPERFICIE SEMBRADA

Miles de hectáreas

1983/84*	438,4	177,5	192,5	7.200,0	4.500,0	870,0	130,0	598,0	1.030,0	12,7	59,3
1984/85*	380,0	147,5	126,1	6.000,0	3.915,0	435,0	150,0	564,1	853,0	13,7	69,2
1985/86*	229,0	130,4	99,0	5.700,0	3.760,0	390,0	119,0	466,0	846,0	15,5	103,5
1986/87*	146,5	72,4	81,5	5.000,0	3.300,0	380,0	95,6	426,2	736,0	4,0	58,2
1987/88*	...	...	...	4.965,0	2.980,0	577,0	73,6	450,0	830,0	11,1	43,3

## SUPERFICIE COSECHADA

Miles de hectáreas

1983/84*	412,0	177,5	145,5	7.073,0	4.420,0	869,0	130,0	560,0	1.025,0	12,7	56,3
1984/85*	380,0	130,0	121,3	5.900,0	3.854,0	431,5	150,0	549,1	840,0	10,6	64,8
1985/86*	203,0	129,3	86,5	5.381,6	3.510,0	383,0	117,2	416,0	841,0	15,5	98,9
1986/87*	133,5	68,5	67,8	4.893,4	3.252,0	365,0	89,8	398,1	732,0	4,0	52,5
1987/88*	...	...	...	4.850,0	2.950,0	527,0	73,6	430,0	825,0	11,1	33,3

## PRODUCCION

Miles de toneladas

1983/84*	1.000,0	466,3	372,7	13.000,0	8.450,0	1.470,0	217,0	700,0	2.060,0	18,4	84,6
1984/85*	1.072,0	300,0	328,0	13.600,0	9.100,0	1.000,0	300,0	1.028,0	2.050,0	17,0	105,0
1985/86*	623,0	398,8	195,5	8.700,0	5.735,0	639,0	170,0	560,0	1.410,0	25,5	160,5
1986/87*	452,0	120,0	141,5	8.700,0	6.150,0	480,0	128,0	533,0	1.330,0	4,8	74,2
1987/88*	...	...	...	10.030,0	6.050,0	1.050,0	146,0	730,0	2.000,0	17,3	36,7

Nota: Cifras actualizadas al 31 de diciembre de 1987. Fuente: Secretaría de Agricultura, Ganadería y Pesca.

## 2.- OLEAGINOSOS

Período	Algodón semilla							Girasol			
	Total	Corrientes	Chaco	Formosa	Santa Fe	Santiago del Estero	Resto del país	Total	Buenos Aires	Córdoba	Chaco

## SUPERFICIE SEMBRADA

Miles de hectáreas

1983/84*	.	.	.	.	.	.	.	2.131,0	1.392,0	265,0	116,0
1984/85*	.	.	.	.	.	.	.	2.380,0	1.450,0	315,0	193,1
1985/86*	.	.	.	.	.	.	.	3.140,0	1.815,0	400,0	260,0
1986/87*	.	.	.	.	.	.	.	1.890,5	1.118,2	200,4	104,7
1987/86	.	.	.	.	.	.	.	2.145,0	1.200,0	220,0	170,0

## SUPERFICIE COSECHADA

Miles de hectáreas

1983/84*	.	.	.	.	.	.	.	1.989,0	1.300,0	263,3	86,0
1984/85*	.	.	.	.	.	.	.	2.360,0	1.445,0	307,5	192,7
1985/86*	.	.	.	.	.	.	.	3.046,0	1.749,0	395,0	259,0
1986/87*	.	.	.	.	.	.	.	1.735,1	1.033,7	196,9	70,0
1987/88	.	.	.	.	.	.	.	...	...	...	...

## PRODUCCION

Miles de toneladas

1983/84*	325,9	6,0	210,8	45,4	43,2	15,0	5,5	2.200,0	1.450,0	314,0	79,0
1984/85*	292,6	5,8	186,1	37,1	43,9	12,9	6,8	3.400,0	2.140,0	468,0	230,0
1985/86*	207,0	4,5	118,6	32,0	27,5	18,7	5,7	4.100,0	2.414,0	510,0	316,0
1986/87*	...	...	...	...	...	...	...	2.200,0	1.260,0	283,0	70,0
1987/88	...	...	...	...	...	...	...	...	...	...	...

Período	Girasol				Lino					
	La Pampa	San Luis	Santa Fe	Resto del país	Total	Buenos Aires	Córdoba	Entre Ríos	Santa Fe	Resto del país

## SUPERFICIE SEMBRADA

Miles de hectáreas

1982/83	151,8	36,2	153,0	29,1	910,0	280,0	70,0	371,0	181,9	7,1
1983/84*	151,8	35,0	143,0	28,2	810,0	270,0	63,3	291,5	179,6	5,6
1984/85*	185,8	38,0	165,0	33,1	666,0	188,0	40,0	254,0	179,0	5,0
1985/86*	330,0	36,8	250,0	48,2	750,0	197,0	33,0	330,0	186,0	4,0
1986/87*	218,2	16,0	154,0	79,0	758,0	265,2	32,1	306,0	152,2	2,5

## SUPERFICIE COSECHADA

Miles de hectáreas

1982/83	140,0	36,2	151,5	25,9	864,0	270,0	69,5	337,0	180,8	6,7
1983/84*	138,0	33,3	140,7	27,7	804,4	266,0	63,3	290,1	179,6	5,4
1984/85*	180,9	38,0	163,6	32,3	643,4	175,0	40,0	248,5	175,2	4,7
1985/86*	310,0	36,8	249,0	47,2	688,0	153,0	33,0	313,1	185,0	3,9
1986/87*	198,6	16,0	150,0	69,9	744,5	257,0	31,5	301,4	152,2	2,4

## PRODUCCION

Miles de toneladas

1982/83	160,0	27,0	187,0	23,0	730,0	244,0	58,3	273,0	150,0	4,7
1983/84*	140,0	34,7	160,0	22,3	660,0	222,0	48,5	233,0	153,0	3,5
1984/85*	245,0	40,3	245,0	31,7	550,0	161,0	36,0	192,8	156,5	3,7
1985/86*	400,0	43,1	360,0	56,9	460,0	100,0	18,0	211,0	128,0	3,0
1986/87*	290,0	11,2	200,0	85,8	622,0	260,0	25,0	210,0	125,3	1,7

Nota: Cifras actualizadas al 31 de diciembre de 1987. Fuente: Secretaría de Agricultura, Ganadería y Pesca.

## OLEAGINOSOS

Período	Maní				Olivo						Soja	
	Total	Córdoba	Santa Fe	Resto del país	Total	Córdoba	La Rioja	Mendoza	San Juan	Resto del país	Total	Buenos Aires
	SUPERFICIE SEMBRADA				SUPERFICIE PLANTADA						SUP. SEMBRADA	
	Miles de hectáreas				Hectáreas						Miles de hectáreas	
1982/83	125,1	124,5	0,1	0,5	37.100	6.500	2.500	18.230	5.490	4.380	2.362,0	650,0
1983/84*	145,7	145,0	0,2	0,5	35.700	6.240	2.500	16.900	5.490	4.570	2.920,0	715,0
1984/85*	146,0	145,5	-	0,5	35.400	6.375	2.500	16.900	5.410	4.215	3.300,0	830,0
1985/86*	176,0	175,5	-	0,5	...	...	...	...	...	...	3.340,0	856,0
1986/87*	...	...	...	...	...	...	...	...	...	...	3.700,0	851,0
	SUPERFICIE COSECHADA				SUP. CON PLANTAS EN PRODUCCION						SUP. COSECHADA	
	Miles de hectáreas				Hectáreas						Miles de hectáreas	
1982/83	125,0	124,5	0,1	0,4	36.400	6.500	2.400	18.230	5.400	3.870	2.280,7	648,1
1983/84*	145,7	145,0	0,2	0,5	35.500	6.240	2.500	16.900	5.480	4.380	2.910,0	713,0
1984/85*	146,0	145,5	-	0,5	35.300	6.375	2.500	16.900	5.410	4.115	3.269,0	825,0
1985/86*	173,0	172,5	-	0,5	...	...	...	...	...	...	3.314,0	853,8
1986/87*	...	...	...	...	...	...	...	...	...	...	3.509,7	829,0
	PRODUCCION											
	Miles de toneladas											
1982/83	165,0	164,7	0,1	0,2	108,0	18,6	15,0	35,0	18,7	20,7	4.000,0	950,0
1983/84*	230,0	229,5	0,2	0,3	81,5	7,5	7,5	39,8	20,5	6,2	7.000,0	1.670,0
1984/85*	240,0	239,7	-	0,3	64,8	8,2	6,5	31,9	11,9	6,3	6.500,0	1.600,0
1985/86*	259,0	258,7	-	0,3	...	...	...	...	...	...	7.100,0	2.000,0
1986/87*	...	...	...	...	...	...	...	...	...	...	7.000,0	1.760,0

Período	Soja							Tung			
	Córdoba	Corrientes	Entre Ríos	Misiones	Santa Fe	Santiago del Estero	Tucumán	Resto del país	Total	Corrientes	Misiones
	SUPERFICIE SEMBRADA										
	Miles de hectáreas										
1982/83	623,0	20,0	13,1	30,3	905,0	21,7	77,0	21,9	44,0	0,4	43,6
1983/84*	865,0	26,5	22,0	35,0	1.070,0	32,0	95,5	59,0	42,5	0,3	42,2
1984/85*	1.000,0	20,0	20,0	18,0	1.260,0	19,4	74,8	57,8	42,4	0,2	42,2
1985/86*	974,0	25,0	27,3	15,0	1.291,0	19,4	75,0	57,3	39,5	0,1	39,4
1986/87*	1.105,0	18,0	34,7	12,0	1.420,0	99,2	77,4	82,7	...	...	...
	SUPERFICIE COSECHADA										
	Miles de hectáreas										
1982/83	618,5	20,0	13,1	9,2	855,2	21,7	74,6	20,3	44,0	0,4	43,6
1983/84*	862,5	26,5	22,0	35,0	1.065,5	31,9	95,1	58,5	42,5	0,3	42,2
1984/85*	990,0	20,0	20,0	18,0	1.245,0	19,4	73,9	57,7	42,4	0,2	42,2
1985/86*	958,0	25,0	27,0	15,0	1.287,6	19,4	75,0	53,2	39,5	0,1	39,4
1986/87*	1.056,0	18,0	32,9	12,0	1.390,0	68,8	32,8	70,2	...	...	...
	PRODUCCION										
	Miles de toneladas										
1982/83	1.330,0	37,7	20,6	13,2	1.420,0	34,8	156,2	37,5	39,4	0,4	39,0
1983/84*	2.113,5	45,0	36,2	58,9	2.697,0	66,1	196,0	117,3	66,7	0,5	66,2
1984/85*	1.800,0	29,4	26,0	22,3	2.700,0	40,1	166,0	116,2	66,5	0,3	66,2
1985/86*	1.720,0	26,2	54,0	16,6	3.000,0	35,0	156,0	92,2	39,3	0,1	39,4
1986/87*	2.100,0	36,0	54,8	24,0	2.750,0	96,9	64,9	113,4	...	...	...

Nota: Cifras actualizadas al 31 de diciembre de 1987. Fuente: Secretaría de Agricultura, Ganadería y Pesca.

## 3.- INDUSTRIALES

Período	Algodón						
	Total	Corrientes	Chaco	Formosa	Santa Fe	Santiago del Estero	Resto del país

## SUPERFICIE SEMBRADA

Miles de hectáreas

1982/83*	373,3	7,1	248,8	44,0	45,0	20,0	8,4
1983/84*	485,5	10,2	315,0	63,5	54,0	33,0	9,8
1984/85*	462,7	11,5	287,9	70,0	59,6	25,0	8,7
1985/86*	353,3	10,0	221,4	48,5	44,5	20,0	8,9
1986/87*	291,9	10,6	150,2	56,5	43,5	24,0	7,1

## SUPERFICIE COSECHADA

Miles de hectáreas

1982/83*	343,4	6,6	234,2	36,1	42,6	20,0	3,9
1983/84*	469,7	9,0	303,0	63,5	54,0	31,5	8,7
1984/85*	447,0	10,0	282,8	63,7	59,1	23,0	8,4
1985/86*	338,8	9,0	220,3	41,7	42,1	18,1	7,6
1986/87*	273,3	8,8	147,1	45,5	43,5	22,0	6,4

## PRODUCCION (Bruto)

Miles de toneladas

1982/83*	373,3	6,7	249,0	33,3	58,0	22,0	4,3
1983/84*	610,0	10,5	402,5	82,0	77,5	28,0	9,5
1984/85*	536,1	10,6	344,7	66,5	78,6	23,7	12,0
1985/86*	376,6	8,1	219,8	55,4	49,2	34,4	9,7
1986/87*	322,8	7,9	173,1	54,0	43,5	36,5	7,8

## PRODUCCION (Fibra)

Miles de toneladas

1982/83*	112,2	2,1	73,5	10,6	17,9	6,8	1,3
1983/84*	179,9	3,1	116,3	25,6	23,7	8,4	2,8
1984/85*	171,4	3,4	109,7	21,4	25,6	7,4	3,9
1985/86*	120,0	2,7	68,6	18,2	16,0	11,3	3,2
1986/87*	100,0	2,5	52,7	17,3	13,9	11,0	2,6

Período	Caña de azúcar						
	Total	Chaco	Jujuy	Salta	Santa Fe	Tucumán	Resto del país

## SUPERFICIE SEMBRADA

Miles de hectáreas

1981/82	349,5	3,8	48,9	25,6	15,0	250,0	6,2
1982/83*	353,8	3,8	52,3	26,5	15,0	250,0	6,2
1983/84*	357,5	3,8	55,5	27,8	14,0	250,0	6,4
1984/85*	355,0	3,8	56,0	25,8	13,0	250,0	6,4
1985/86*	356,0	3,8	57,0	26,0	13,0	250,0	6,2

## SUPERFICIE COSECHADA

Miles de hectáreas

1981/82	308,5	3,3	44,3	21,0	15,0	220,0	4,9
1982/83*	313,4	3,8	42,1	23,5	13,5	225,0	5,5
1983/84*	318,5	3,8	44,1	24,1	14,0	226,9	5,6
1984/85*	287,6	2,8	45,9	21,3	13,0	199,6	5,0
1985/86*	296,3	3,6	49,4	22,3	13,0	203,0	5,0

## PRODUCCION

Miles de toneladas

1981/82	15.046,0	81,3	3.370,0	1.488,0	420,0	9.529,0	157,7
1982/83*	15.070,0	120,0	3.331,2	1.355,4	493,0	9.600,0	170,4
1983/84*	15.468,0	100,0	3.571,4	1.530,3	518,0	9.600,0	148,3
1984/85*	14.105,0	47,8	3.616,0	1.310,0	302,7	8.707,4	121,1
1985/86*	14.465,0	114,0	3.904,0	1.447,0	266,1	8.654,0	79,9

Nota: Cifras actualizadas al 31 de diciembre de 1987. Fuente: Secretaría de Agricultura, Ganadería y Pesca.

## INDUSTRIALES

Período	Lino textil		Lúpulo			Mandioca				
	Total	Buenos Aires	Total	Río Negro	Resto del país	Total	Corrientes	Chaco	Formosa	Misiones

## SUPERFICIE SEMBRADA

	Hectáreas					Miles de hectáreas				
1982/83*	.	.	237	192	45	20,0	2,9	0,8	2,6	13,7
1983/84*	100	100	220	179	41	17,4	2,1	0,6	1,7	13,0
1984/85*	5	5	245	208	37	15,8	1,9	0,5	1,6	11,8
1985/86*	...	...	229	190	39	15,0	1,8	0,7	1,9	10,6
1986/87*	...	...	232	195	37	...	...	...	...	...

## SUPERFICIE COSECHADA

	Hectáreas					Miles de hectáreas				
1982/83*	.	.	210	172	38	16,0	1,9	0,5	1,8	11,8
1983/84*	100	100	194	159	35	15,3	1,9	0,6	1,6	11,2
1984/85*	5	5	245	208	37	14,2	1,8	0,5	1,6	10,3
1985/86*	...	...	229	190	39	13,1	1,5	0,6	1,6	9,4
1986/87*	...	...	232	195	37	...	...	...	...	...

## PRODUCCION

	Toneladas					Miles de toneladas				
1982/83*	.	.	163	133	30	139,0	6,0	2,6	22,8	107,6
1983/84*	380	380	187	155	32	136,5	6,2	3,3	22,0	105,0
1984/85*	3	3	211	180	31	129,8	6,9	2,8	22,1	98,0
1985/86*	...	...	200	168	32	157,3	15,3	4,8	24,2	113,0
1986/87*	...	...	296	250	46	...	...	...	...	...

Período	Tabaco							Té		
	Total	Corrientes	Jujuy	Misiones	Salta	Tucumán	Resto del país	Total	Corrientes	Misiones

## SUPERFICIE SEMBRADA

Miles de hectáreas

1982/83*	66,9	12,3	17,0	7,2	19,3	8,6	2,5	41,5	3,0	38,5
1983/84*	64,2	11,2	15,4	9,2	17,2	8,5	2,7	41,8	3,0	38,8
1984/85*	52,7	7,8	12,2	9,4	13,6	7,5	2,2	42,7	3,0	39,7
1985/86*	54,9	11,6	14,1	5,9	14,0	7,1	2,2	42,4	2,6	39,8
1986/87*	...	...	...	...	...	...	...	42,4	2,6	39,8

## SUPERFICIE COSECHADA

Miles de hectáreas

1982/83*	59,8	10,8	15,5	6,9	18,2	5,9	2,5	39,3	3,0	36,3
1983/84*	60,9	11,1	14,3	9,2	16,0	7,6	2,7	41,6	3,0	38,6
1984/85*	49,3	7,8	10,6	9,4	12,3	7,0	2,2	42,1	2,9	39,2
1985/86*	49,2	9,1	13,1	5,9	12,9	6,0	2,2	36,8	2,1	34,7
1986/87*	...	...	...	...	...	...	...	36,8	2,1	34,7

## PRODUCCION

Miles de toneladas

1982/83*	74,4	8,2	24,8	7,3	24,4	5,8	3,9	175,5	12,2	163,3
1983/84*	74,8	11,2	21,1	11,5	20,6	6,9	3,5	178,4	12,0	166,4
1984/85*	60,5	8,7	15,7	10,2	16,5	6,4	3,0	200,0	11,7	188,3
1985/86*	66,4	9,9	22,0	7,3	18,9	5,0	3,3	178,0	10,3	167,7
1986/87*	...	...	...	...	...	...	...	194,9	7,0	187,9

## 4.- FORRAJERAS

Período	Alfalfa											
	Total	Buenos Aires	Córdoba	Entre Ríos	La Pampa	Mendoza	Río Negro	San Juan	San Luis	Santa Fe	Santiago del Estero	Resto del país

## SUPERFICIE SEMBRADA

Miles de hectáreas

1980/81	2.000,0	468,9	572,9	21,0	400,0	17,3	12,7	8,4	33,0	399,5	26,9	39,4
1981/82*	1.766,0	380,0	509,2	18,2	411,1	15,2	11,4	5,7	25,2	335,2	20,9	33,9
1982/83*	1.569,0	320,7	410,1	3,2	428,0	13,2	11,7	5,5	23,5	308,2	13,4	31,5
1983/84*	1.376,0	235,5	345,1	1,3	403,9	10,9	11,9	4,4	25,0	290,0	13,5	34,5
1984/85*	1.286,0	203,0	312,0	0,6	387,2	10,0	11,2	3,6	27,6	280,0	14,9	35,9

## SUPERFICIE COSECHADA (Pasto)

Miles de hectáreas

1980/81	373,0	78,5	170,9	6,7	30,5	11,3	7,6	5,5	4,7	36,2	6,3	14,8
1981/82*	307,6	64,4	129,1	5,6	31,0	11,9	7,4	4,5	5,2	27,1	6,3	15,1
1982/83*	257,0	43,9	109,5	1,2	29,0	12,3	8,7	4,7	4,5	27,2	6,3	9,7
1983/84*	286,9	61,8	120,0	0,3	29,7	9,5	8,7	3,5	6,8	26,9	6,1	13,6
1984/85*	257,0	44,0	104,0	0,3	30,3	8,7	8,5	2,5	8,3	29,5	7,2	13,7

## PRODUCCION (Pasto)

Miles de toneladas

1980/81	2.543,7	495,9	1.387,7	61,8	55,3	67,9	50,8	47,5	24,0	147,1	78,4	127,3
1981/82*	1.780,0	396,2	713,6	52,3	56,2	71,3	61,5	36,3	28,5	149,5	77,0	137,6
1982/83*	1.522,0	231,5	675,2	11,4	52,6	78,8	79,0	43,6	21,5	150,3	77,6	100,5
1983/84*	1.684,0	377,0	718,6	2,8	54,5	61,4	83,6	32,1	33,6	139,0	77,6	103,8
1984/85*	1.500,0	268,2	612,9	2,8	55,7	55,0	71,0	22,4	37,3	157,9	95,3	121,5

Período	Alfalfa											
	Total	Buenos Aires	Córdoba	Entre Ríos	La Pampa	Mendoza	Río Negro	San Juan	San Luis	Santa Fe	Santiago del Estero	Resto del país

## SUPERFICIE PARA PASTOREO

Miles de hectáreas

1980/81	1.558,4	375,4	386,0	14,4	335,7	6,0	4,2	2,8	27,2	362,8	19,8	24,1
1981/82*	1.392,4	306,1	361,9	12,5	347,6	2,4	3,2	0,9	18,9	306,8	13,8	18,3
1982/83*	1.236,0	272,9	268,6	2,0	363,9	0,9	2,0	0,2	18,1	279,8	6,3	21,3
1983/84*	995,5	164,8	184,0	1,1	336,6	0,4	2,4	0,4	17,1	262,0	6,3	20,4
1984/85*	945,5	153,0	171,0	0,3	323,1	0,3	1,8	0,6	17,7	249,4	6,4	21,9

## SUPERFICIE COSECHADA (Semilla)

Hectáreas

1980/81	68.600	15.000	16.000	-	33.860	-	940	150	1.100	500	800	250
1981/82*	66.000	9.460	18.250	-	32.551	900	840	350	1.110	1.250	808	481
1982/83*	76.000	3.910	32.000	-	35.062	-	1.000	700	900	1.200	808	420
1983/84*	93.620	8.820	41.120	-	37.570	1.000	840	520	1.150	1.100	1.050	450
1984/85*	83.545	6.030	37.000	-	33.800	1.000	845	450	1.600	1.100	1.250	470

## PRODUCCION (Semilla)

Toneladas

1980/81*	9.400	2.600	2.758	-	3.354	-	181	65	112	29	226	75
1981/82*	9.000	1.717	2.643	-	3.417	360	183	155	111	85	226	103
1982/83*	11.000	720	5.490	-	3.610	-	350	350	100	85	220	75
1983/84*	11.500	1.500	4.700	-	3.800	400	235	220	170	85	320	70
1984/85*	12.600	1.180	4.800	-	4.800	450	190	200	300	85	500	95

Nota: Cifras actualizadas al 31 de diciembre de 1987. Fuente: Secretaría de Agricultura, Ganadería y Pesca.

## FORRAJERAS

Periodo	Pasto romano		Sorgos forrajeros (1)								
	Total	Santa Fe	Total	Buenos Aires	Córdoba	Chaco	Entre Ríos	La Pampa	San Luis	Santa Fe	Resto del país
SUPERFICIE SEMBRADA											
Miles de hectáreas											
1981/82*	20,3	20,3	1.909,1	736,7	480,8	16,1	92,4	90,9	19,3	439,0	33,9
1982/83*	20,5	20,5	1.636,1	596,5	317,0	30,0	57,0	91,0	60,0	441,0	43,6
1983/84*	21,7	21,7	1.647,5	711,7	210,8	19,0	66,6	79,8	68,0	441,5	50,1
1984/85*	...	...	1.727,7	751,6	220,6	23,2	69,8	87,6	75,0	435,9	64,0
1985/86*	...	...	1.725,0	759,8	214,8	20,8	51,3	85,0	82,1	443,0	68,2
SUPERFICIE COSECHADA											
Miles de hectáreas											
1981/82*	0,4	0,4	36,4	16,7	11,3	-	-	4,3	1,5	2,6	-
1982/83*	0,4	0,4	31,3	5,8	11,0	-	-	3,1	10,0	1,4	-
1983/84*	0,4	0,4	21,5	6,1	-	-	-	1,9	12,0	1,5	-
1984/85*	...	...	37,3	13,9	-	-	-	6,4	15,0	2,0	-
1985/86*	...	...	42,0	22,8	-	-	-	1,2	14,0	4,0	-
PRODUCCION											
Miles de toneladas											
1981/82*	0,2	0,2	45,8	25,1	9,5	-	-	6,7	2,2	2,3	-
1982/83*	0,3	0,3	56,3	9,2	26,4	-	-	4,4	15,3	1,0	-
1983/84*	0,4	0,4	30,1	8,4	-	-	-	2,5	18,0	1,2	-
1984/85*	...	...	55,5	21,7	-	-	-	8,2	24,0	1,6	-
1985/86*	...	...	61,1	34,2	-	-	-	1,6	22,0	3,3	-

## 5.- FRUTALES

Producción en miles de toneladas

Periodo	Banana						Cereza y guinda				
	Total	Corrientes	Formosa	Jujuy	Misiones	Salta	Total	Buenos Aires	Mendoza	Río Negro	Resto del país
1981/82*	88,7	3,6	27,0	2,4	2,6	53,1	1,4	0,3	0,9	0,1	0,1
1982/83*	126,1	3,5	29,0	2,0	1,6	90,0	5,0	0,3	3,0	1,3	0,4
1983/84*	161,0	3,4	30,0	3,5	1,1	123,0	5,8	0,3	4,3	0,8	0,4
1984/85*	163,4	3,3	29,2	3,9	1,0	126,0	6,8	0,4	4,1	1,7	0,6
1985/86*	...	...	...	...	...	...	3,1	0,3	1,6	0,8	0,4

Periodo	Ciruela						Damasco					
	Total	Buenos Aires	Mendoza	Río Negro	Santa Fe	Resto del país	Total	Buenos Aires	Mendoza	Río Negro	San Juan	Resto del país
1982/83*	47,5	9,7	23,0	6,9	2,3	5,6	25,8	0,5	18,3	0,7	5,0	1,3
1983/84*	52,9	8,0	29,9	4,5	2,3	8,2	28,6	0,6	20,0	0,2	6,1	1,7
1984/85*	59,2	9,5	30,3	8,1	2,3	9,0	27,4	0,6	18,4	0,8	5,9	1,7
1985/86*	44,6	7,0	22,9	4,1	2,2	8,4	11,8	0,4	3,9	0,6	5,4	1,5
1986/87*	36,3	6,7	18,0	5,1	1,5	5,0	12,4	0,5	7,0	0,3	4,0	0,6

(1) Incluye: Sorgo granífero y Sudam grass. Nota: Cifras actualizadas al 31 de diciembre de 1987. Fuente: Secretaría de Agricultura, Ganadería y Pesca.



## 5.- FRUTALES

Producción en miles de toneladas

Período	Durazno								
	Total	Buenos Aires	Córdoba	La Rioja	Mendoza	Neuquén	Río Negro	Santa Fe	Resto del país
1982/83*	256,0	55,0	44,7	2,2	92,7	6,5	32,9	6,4	15,6
1983/84*	241,0	71,1	51,1	2,3	76,5	3,0	15,4	5,6	16,0
1984/85*	281,9	84,0	51,0	2,2	86,4	6,4	29,2	6,1	16,6
1985/86*	209,0	55,5	50,0	2,2	60,2	4,3	16,4	5,8	14,6
1986/87*	181,1	85,1	10,0	2,2	48,0	4,0	12,7	5,3	13,8

Período	Límón									
	Total	Buenos Aires	Corrientes	Entre Ríos	Jujuy	Misiones	Salta	Santa Fe	Tucumán	Resto del país
1981/82*	384,0	12,0	32,3	18,0	13,0	20,0	30,9	3,4	250,0	4,4
1982/83*	357,0	10,5	26,0	18,5	13,5	17,0	20,6	3,1	246,2	1,6
1983/84*	369,0	13,4	27,3	20,0	13,8	21,9	24,4	3,9	242,5	1,8
1984/85*	350,7	13,2	31,0	21,0	13,8	21,8	24,4	3,8	220,0	1,7
1985/86*	481,0	15,1	33,7	25,3	13,6	29,6	22,0	2,9	337,0	1,8

Período	Mandarina									
	Total	Buenos Aires	Corrientes	Entre Ríos	Jujuy	Salta	Santa Fe	Santiago del Estero	Tucumán	Resto del país
1981/82	255,0	7,0	36,0	125,0	7,1	16,5	22,5	11,9	16,6	12,4
1982/83*	244,0	11,0	23,4	123,0	11,0	11,9	23,0	12,0	16,0	12,7
1983/84*	217,0	2,8	20,0	112,0	9,2	10,6	18,9	12,3	17,0	14,2
1984/85*	269,9	13,6	33,0	133,8	12,8	13,6	18,7	12,5	15,7	16,2
1985/86*	243,4	13,5	43,8	111,0	-	14,0	19,3	12,9	16,7	12,2

Período	Manzana							
	Total	Buenos Aires	Chubut	Mendoza	Neuquén	Río Negro	San Juan	Resto del país
1982/83*	817,0	9,0	4,8	149,6	107,5	533,0	2,8	10,3
1983/84*	872,0	8,0	5,0	119,0	112,0	617,8	2,6	7,6
1984/85*	982,3	8,0	5,1	128,0	149,0	681,3	2,7	8,2
1985/86*	593,9	8,1	5,0	121,1	85,8	364,3	3,5	6,1
1986/87*	1.078,0	6,4	2,6	180,0	181,1	695,3	4,3	8,3

Nota: Cifras actualizadas al 31 de diciembre de 1987. Fuente: Secretaría de Agricultura, Ganadería y Pesca.

## FRUTALES

Producción en miles de toneladas

Período	Membrillo								
	Total	Buenos Aires	Catamarca	Córdoba	La Rioja	Mendoza	Río Negro	San Juan	Resto del país
1982/83*	17,0	0,6	2,9	1,0	0,5	4,3	3,9	2,6	1,2
1983/84*	20,3	0,3	3,0	0,8	0,4	9,8	2,5	2,6	0,9
1984/85*	20,4	0,4	3,0	0,8	0,4	9,0	2,4	3,0	1,4
1985/86*	18,8	0,3	3,0	0,7	0,4	9,1	1,4	3,0	0,9
1986/87*	15,0	0,3	3,1	0,7	0,5	5,0	1,6	3,0	0,8

Período	Naranja										
	Total	Buenos Aires	Corrientes	Entre Ríos	Jujuy	Misiones	Salta	Santa Fe	Santiago del Estero	Tucumán	Resto del país
1981/82	606,0	50,9	215,0	95,7	38,0	50,0	47,0	15,0	9,5	74,0	10,9
1982/83*	639,0	56,0	232,5	137,5	37,1	23,7	49,2	14,4	10,0	69,7	8,9
1983/84*	539,6	61,9	165,0	104,2	34,4	24,0	48,3	11,9	10,0	71,5	8,4
1984/85*	652,8	62,0	250,0	135,0	36,9	23,8	49,6	12,0	10,1	65,0	8,4
1985/86*	623,2	62,2	201,2	139,5	44,1	18,1	54,0	12,7	10,1	73,1	8,2

Período	Nuez									
	Total	Catamarca	Córdoba	La Rioja	Mendoza	Río Negro	Salta	San Luis	Tucumán	Resto del país
1980/81	5,6	1,9	0,2	0,8	0,9	1,1	0,1	0,1	0,2	0,3
1981/82	7,7	3,5	0,2	1,7	0,5	0,9	0,1	0,1	0,4	0,3
1982/83*	6,1	1,5	0,1	1,6	0,9	1,2	0,1	0,1	0,4	0,2
1983/84*	5,9	1,6	0,3	1,4	0,5	1,4	0,1	0,2	0,4	-
1984/85*	7,3	2,5	0,3	1,7	0,6	1,4	0,1	0,2	0,4	0,1

Período	Palta					Pera					
	Total	Formosa	Jujuy	Salta	Tucumán	Total	Buenos Aires	Mendoza	Neuquén	Río Negro	Resto del país
1982/83*	3,1	0,2	1,0	0,3	1,6	176,0	1,3	21,8	14,4	134,2	4,3
1983/84*	3,3	0,2	1,4	0,3	1,5	167,0	1,5	25,9	14,3	121,0	4,3
1984/85*	2,6	0,1	0,7	0,3	1,5	192,2	1,6	26,0	17,3	142,8	4,5
1985/86*	...	...	...	...	...	164,9	1,3	21,1	15,3	123,8	3,4
1986/87*	...	...	...	...	...	252,1	1,2	30,0	24,0	193,1	3,8

Nota: Cifras actualizadas al 31 de diciembre de 1987. Fuente: Secretaría de Agricultura, Ganadería y Pesca.

## FRUTALES

Producción en miles de toneladas

Período	Pomelo									
	Total	Buenos Aires	Corrientes	Entre Ríos	Formosa	Jujuy	Salta	Santiago del Estero	Tucumán	Resto del país
1981/82	147,6	3,8	22,0	35,0	7,0	4,6	35,0	5,0	23,7	11,5
1982/83*	147,0	4,5	13,1	48,2	2,2	5,8	37,0	5,0	22,4	8,8
1983/84*	145,0	4,7	11,0	41,7	5,4	5,5	36,0	5,2	23,6	11,9
1984/85*	157,3	4,8	18,0	43,0	9,0	6,4	38,0	5,3	21,8	11,0
1985/86*	177,9	5,9	20,2	48,8	9,9	7,5	42,0	5,6	24,0	14,0

Período	Uva									
	Total	Buenos Aires	Catamarca	Córdoba	La Rioja	Mendoza	Río Negro	Salta	San Juan	Resto del país
1981/82	3.571,0	2,2	45,0	8,5	83,2	2.322,7	82,7	12,7	1.000,0	14,0
1982/83*	3.547,0	2,9	46,0	14,9	82,4	2.330,0	98,0	13,9	945,0	13,9
1983/84*	2.746,0	0,5	21,6	7,8	47,0	1.820,0	58,0	16,0	770,0	5,1
1984/85*	2.279,0	-	26,2	10,4	55,4	1.284,7	61,7	19,9	815,0	5,7
1985/86*	2.411,0	-	25,8	8,9	96,7	1.452,0	24,2	17,0	783,0	3,4

## 6.- HORTALIZAS

Período	Ajo								Alcaucil			
	Total	Buenos Aires	Córdoba	Mendoza	San Juan	San Luis	Santiago del Estero	Resto del país	Total	Buenos Aires	Santa Fe	Resto del país

## SUPERFICIE SEMBRADA

Hectáreas

1981/82	7.200	1.610	500	3.100	372	183	507	928	3.030	2.480	283	267
1982/83*	8.600	1.630	990	3.700	675	183	507	915	3.890	3.300	285	305
1983/84*	9.800	1.810	1.300	4.350	775	220	560	785	3.795	3.400	285	110
1984/85*	7.300	1.550	465	3.124	700	200	510	751	...	...	...	...
1985/86*	6.350	1.100	550	2.518	647	210	500	825	...	...	...	...

## SUPERFICIE COSECHADA

Hectáreas

1981/82	7.200	1.610	500	3.100	372	183	507	928	3.030	2.480	283	267
1982/83*	8.595	1.630	990	3.700	675	183	507	910	3.890	3.300	285	305
1983/84*	9.785	1.810	1.300	4.350	775	220	560	770	3.795	3.400	285	110
1984/85*	7.286	1.550	465	3.124	700	200	510	737	...	...	...	...
1985/86*	6.335	1.100	550	2.518	647	210	500	810	...	...	...	...

## PRODUCCION

Toneladas

1981/82	37.700	6.800	3.500	18.900	2.200	1.280	1.780	3.240	61.500	54.300	4.270	2.930
1982/83*	48.100	7.100	6.500	24.200	4.000	1.380	1.770	3.150	78.300	72.000	3.420	2.880
1983/84*	50.600	7.200	8.600	24.100	4.600	1.460	1.950	2.690	76.730	71.150	4.700	880
1984/85*	36.600	6.200	2.235	18.210	4.200	1.350	1.800	2.605	...	...	...	...
1985/86*	32.500	4.100	3.550	14.643	4.100	1.400	1.756	2.951	...	...	...	...

Nota: Cifras actualizadas al 31 de diciembre de 1987. Fuente: Secretaría de Agricultura, Ganadería y Pesca.

## HORTALIZAS

Período	Apio					Arveja verde				
	Total	Buenos Aires	Mendoza	Tucumán	Resto del país	Total	Buenos Aires	Santa Fe	Tucumán	Resto del país

## SUPERFICIE SEMBRADA

	Hectáreas					Miles de hectáreas				
1981/82	600	358	174	50	18	8,9	3,1	2,3	1,6	1,9
1982/83*	600	350	165	60	25	9,2	3,5	1,9	1,8	2,0
1983/84*	650	380	175	67	28	10,2	5,2	0,9	1,8	2,3
1984/85*	...	...	...	...	...	10,4	5,8	0,8	1,8	2,0
1985/86*	...	...	...	...	...	9,8	3,8	2,2	1,8	2,0

## SUPERFICIE COSECHADA

	Hectáreas					Miles de hectáreas				
1981/82	590	356	174	42	18	8,9	3,1	2,3	1,6	1,9
1982/83*	593	350	165	53	25	8,8	3,5	1,7	1,6	2,0
1983/84*	645	380	175	62	28	6,9	2,4	0,9	1,7	1,9
1984/85*	...	...	...	...	...	9,7	5,3	0,8	1,7	1,9
1985/86*	...	...	...	...	...	9,8	3,8	2,2	1,7	2,1

## PRODUCCION

	Toneladas					Miles de toneladas				
1981/82	18.600	12.400	5.160	750	290	27,8	9,8	5,4	6,1	6,5
1982/83*	18.900	12.250	5.000	960	690	28,7	9,4	3,9	8,0	7,4
1983/84*	22.500	15.200	5.350	1.150	800	24,1	5,3	3,6	8,7	6,5
1984/85*	...	...	...	...	...	22,5	5,8	1,7	8,6	6,4
1985/86*	...	...	...	...	...	23,3	1,9	5,5	8,6	7,3

Período	Arveja seca				Batata					
	Total	Buenos Aires	Santa Fe	Resto del país	Total	Buenos Aires	Córdoba	Corrientes	Chaco	Formosa

## SUPERFICIE SEMBRADA

	Miles de hectáreas									
1981/82	8,7	3,5	4,6	0,6	32,0	8,3	2,0	2,0	0,6	1,3
1982/83*	8,6	4,6	3,5	0,5	29,4	4,9	3,0	1,4	0,6	1,6
1983/84*	9,0	6,7	1,4	0,9	31,3	6,5	2,9	2,0	0,4	1,8
1984/85*	10,4	7,9	1,3	1,2	32,5	6,6	3,9	1,7	0,5	1,4
1985/86*	6,6	3,6	1,4	1,6	32,2	6,1	4,5	1,7	0,5	1,4

## SUPERFICIE COSECHADA

	Miles de hectáreas									
1981/82	8,5	3,5	4,5	0,5	31,9	8,3	2,0	2,0	0,6	1,3
1982/83*	8,3	4,6	3,3	0,4	27,8	4,9	3,0	0,8	0,3	1,3
1983/84*	7,8	5,7	1,2	0,9	30,8	6,5	2,9	1,9	0,4	1,8
1984/85*	10,3	7,9	1,3	1,1	32,0	6,5	3,9	1,6	0,4	1,4
1985/86*	6,6	3,6	1,4	1,6	32,1	6,1	4,5	1,7	0,4	1,4

## PRODUCCION

	Miles de toneladas									
1981/82	8,8	4,5	3,8	0,5	368,0	135,0	34,2	15,3	5,3	10,7
1982/83*	13,0	9,3	3,3	0,4	310,0	86,6	44,5	4,2	1,6	9,8
1983/84*	7,6	5,7	1,4	0,5	325,0	87,2	46,3	9,3	3,4	16,1
1984/85*	12,9	10,3	1,8	0,8	377,0	95,0	73,0	8,8	3,1	9,8
1985/86*	7,3	4,3	1,8	1,2	409,0	84,8	109,0	9,0	3,2	15,9

No t a : Cifras actualizadas al 31 de diciembre de 1987. F u e n t e : Secretaría de Agricultura, Ganadería y Pesca.

## HORTALIZAS

Periodo	Batata					Cebolla primicia					
	Misiones	Santa Fe	Santiago del Estero	Tucumán	Resto del país	Total	Jujuy	Salta	San Juan	Santiago del Estero	Resto del país

## SUPERFICIE SEMBRADA

Periodo	Miles de hectáreas					Hectáreas					
	Misiones	Santa Fe	Santiago del Estero	Tucumán	Resto del país	Total	Jujuy	Salta	San Juan	Santiago del Estero	Resto del país
1981/82	0,4	0,6	13,3	2,9	0,6	4.500	190	260	500	3.100	450
1982/83*	0,6	0,6	13,4	2,7	0,6	4.980	185	300	520	3.450	525
1983/84*	0,4	0,7	13,3	2,6	0,7	5.900	130	380	855	4.000	535
1984/85*	0,5	0,7	14,0	2,5	0,7	...	...	...	...	...	...
1985/86*	0,5	0,7	13,8	2,5	0,5	...	...	...	...	...	...

## SUPERFICIE COSECHADA

Periodo	Miles de hectáreas					Hectáreas					
	Misiones	Santa Fe	Santiago del Estero	Tucumán	Resto del país	Total	Jujuy	Salta	San Juan	Santiago del Estero	Resto del país
1981/82	0,4	0,6	13,3	2,9	0,5	4.100	190	260	500	2.700	450
1982/83*	0,5	0,6	13,3	2,5	0,6	4.970	185	300	520	3.450	515
1983/84*	0,4	0,7	13,3	2,3	0,6	5.840	130	380	855	4.000	475
1984/85*	0,5	0,7	14,0	2,3	0,7	...	...	...	...	...	...
1985/86*	0,5	0,7	13,8	2,5	0,5	...	...	...	...	...	...

## PRODUCCION

Periodo	Miles de toneladas										
	Misiones	Santa Fe	Santiago del Estero	Tucumán	Resto del país	Total	Jujuy	Salta	San Juan	Santiago del Estero	Resto del país
1981/82	2,4	6,7	118,4	35,3	4,7	59,2	3,1	4,4	15,4	32,5	3,8
1982/83*	3,0	6,5	118,8	29,3	5,7	73,5	3,2	5,1	19,2	41,4	4,6
1983/84*	2,7	7,9	118,7	27,4	6,0	90,8	3,0	6,5	30,2	46,2	4,9
1984/85*	2,8	8,0	143,4	27,2	5,9	...	...	...	...	...	...
1985/86*	3,0	8,1	140,1	30,1	5,8	...	...	...	...	...	...

Periodo	Cebolla de época					Frutilla				
	Total	Buenos Aires	Mendoza	San Juan	Resto del país	Total	Buenos Aires	Corrientes	Santa Fe	Resto del país

## SUPERFICIE SEMBRADA

Periodo	Hectáreas									
	Total	Buenos Aires	Mendoza	San Juan	Resto del país	Total	Buenos Aires	Corrientes	Santa Fe	Resto del país
1980/81	7.800	1.620	1.760	1.920	2.500	1.100	310	180	480	130
1981/82	10.300	1.800	2.890	3.270	2.340	1.060	230	207	500	123
1982/83*	10.600	1.900	3.200	3.200	2.300	990	235	187	445	123
1983/84*	10.850	2.150	3.230	3.250	2.220	1.060	290	210	470	90
1984/85*	...	...	...	...	...	1.070	275	215	480	100

## SUPERFICIE COSECHADA

Periodo	Hectáreas									
	Total	Buenos Aires	Mendoza	San Juan	Resto del país	Total	Buenos Aires	Corrientes	Santa Fe	Resto del país
1980/81	7.100	1.430	1.760	1.720	2.190	1.100	310	180	480	130
1981/82	9.700	1.800	2.890	2.690	2.320	1.060	230	207	500	123
1982/83*	10.300	1.900	3.130	2.970	2.300	990	235	187	445	123
1983/84*	10.770	2.150	3.230	3.250	2.140	1.000	290	192	428	90
1984/85*	...	...	...	...	...	1.068	275	215	480	98

## PRODUCCION

Periodo	Miles de toneladas					Toneladas				
	Total	Buenos Aires	Mendoza	San Juan	Resto del país	Total	Buenos Aires	Corrientes	Santa Fe	Resto del país
1980/81	132,6	28,8	34,5	41,4	27,9	5.400	1.200	1.110	2.150	940
1981/82	178,0	23,7	59,0	57,0	38,3	6.000	1.100	1.500	2.500	900
1982/83*	223,5	50,2	62,0	73,8	37,5	5.750	1.180	1.290	2.260	1.020
1983/84*	207,0	24,0	63,9	83,4	35,7	5.300	1.230	1.200	2.200	670
1984/85*	...	...	...	...	...	5.600	1.111	1.250	2.480	759

Nota: Cifras actualizadas al 31 de diciembre de 1987. Fuente: Secretaría de Agricultura, Ganadería y Pesca.

## HORTALIZAS

Periodo	Espárrago			Haba		
	Total	Santa Fe	Resto del país	Total	Buenos Aires	Resto del país

## SUPERFICIE SEMBRADA

Hectáreas

1979/80	900	730	170	860	260	600
1980/81	960	720	240	1.200	160	1.040
1981/82	1.000	720	280	1.030	290	740
1982/83*	980	720	260	1.200	500	700
1983/84*	970	720	250	1.190	500	690

## SUPERFICIE COSECHADA

Hectáreas

1979/80	900	730	170	830	260	570
1980/81	960	720	240	780	160	620
1981/82	1.000	720	280	790	290	500
1982/83*	980	720	260	1.030	500	530
1983/84*	940	720	220	1.190	500	690

## PRODUCCION

Toneladas

1979/80	3.660	3.150	510	3.700	1.900	1.800
1980/81	3.000	2.290	710	3.300	1.160	2.140
1981/82	3.600	2.880	720	5.700	3.900	1.800
1982/83*	3.800	3.100	700	9.600	6.500	3.100
1983/84*	4.050	3.300	750	9.200	6.200	3.000

Periodo	Garbanzo						Lenteja			
	Total	Córdoba	Jujuy	Salta	Santiago del Estero	Resto del país	Total	Buenos Aires	Santa Fe	Resto del país

## SUPERFICIE SEMBRADA

Hectáreas

Miles de hectáreas

1980/81	5.200	400	200	3.400	600	600	23,8	1,7	21,3	0,8
1981/82	1.540	150	50	680	550	110	14,8	1,3	12,8	0,7
1982/83*	1.700	250	200	750	500	-	7,6	1,1	6,4	0,1
1983/84*	5.100	300	50	4.050	700	-	11,0	1,3	9,2	0,5
1984/85*	...	...	...	...	...	...	15,9	1,4	13,4	1,1

## SUPERFICIE COSECHADA

Hectáreas

Miles de hectáreas

1980/81	4.700	330	200	2.970	600	600	22,1	1,7	20,0	0,4
1981/82	1.540	150	50	680	550	110	14,0	1,3	12,5	0,2
1982/83*	1.600	250	200	650	500	-	7,4	1,1	6,2	0,1
1983/84*	4.770	300	50	3.720	700	-	10,5	1,3	8,7	0,5
1984/85*	...	...	...	...	...	...	15,5	1,4	13,3	0,8

## PRODUCCION

Toneladas

Miles de toneladas

1980/81	3.900	150	160	2.400	730	460	13,4	1,6	11,6	0,2
1981/82	1.330	90	35	441	687	77	13,9	1,3	12,5	0,1
1982/83*	1.700	200	160	740	600	-	6,6	1,5	5,0	0,1
1983/84*	3.750	330	35	2.700	685	-	6,9	1,8	4,8	0,3
1984/85*	...	...	...	...	...	...	11,5	1,9	9,1	0,5

Nota: Cifras actualizadas al 31 de diciembre de 1987. Fuente: Secretaría de Agricultura, Ganadería y Pesca.

## HORTALIZAS

Periodo	Melón									
	Total	Buenos Aires	Corrientes	Formosa	Mendoza	San Juan	San Luis	Santa Fe	Santiago del Estero	Resto del país

## SUPERFICIE SEMBRADA

Hectáreas

1981/82	5.500	220	460	450	446	680	276	117	2.095	756
1982/83*	5.340	100	255	450	500	970	275	110	2.060	620
1983/84*	5.600	230	250	500	540	990	260	90	2.015	725
1984/85*	5.600	210	230	430	550	950	280	88	2.100	762
1985/86*	5.650	200	220	300	590	1.000	288	91	2.200	761

## SUPERFICIE COSECHADA

Hectáreas

1981/82	4.700	220	450	450	446	560	273	117	1.468	716
1982/83*	4.940	100	180	360	495	780	275	110	2.060	580
1983/84*	5.300	220	177	500	540	800	260	90	2.015	698
1984/85*	5.340	210	220	430	550	800	255	88	2.050	737
1985/86*	5.540	200	220	300	590	970	284	91	2.150	735

## PRODUCCION

Miles de toneladas

1981/82	53,0	2,0	2,9	3,2	6,6	10,0	2,7	1,2	19,6	4,8
1982/83*	62,5	1,1	0,9	2,8	7,0	15,0	2,8	0,9	28,0	4,0
1983/84*	64,0	2,0	0,9	3,5	7,3	14,9	2,6	0,8	27,0	5,0
1984/85*	62,5	2,0	1,2	3,0	7,5	14,5	2,5	0,7	26,5	4,6
1985/86*	70,6	2,2	1,4	2,2	8,4	16,5	2,8	0,8	30,0	6,3

Periodo	Papa temprana							Papa semitemprana		
	Total	Corrientes	Chaco	Formosa	Salta	Tucumán	Resto del país	Total	Buenos Aires	Córdoba

## SUPERFICIE SEMBRADA

Hectáreas

Miles de hectáreas

1981/82	6.240	620	440	1.430	165	3.480	105	19,0	1,9	8,3
1982/83*	6.950	480	300	1.750	210	4.100	110	15,7	1,6	6,2
1983/84*	6.900	860	115	620	195	4.960	150	22,0	1,5	10,6
1984/85*	6.100	225	100	410	185	5.030	150	20,2	1,7	9,2
1985/86*	6.700	910	150	310	200	5.050	80	21,1	1,8	9,6

## SUPERFICIE COSECHADA

Hectáreas

Miles de hectáreas

1981/82	6.220	600	440	1.430	165	3.480	105	17,6	1,9	7,3
1982/83*	6.750	400	260	1.750	210	4.020	110	15,5	1,6	6,1
1983/84*	6.500	740	115	440	195	4.860	150	21,4	1,5	10,1
1984/85*	5.835	180	100	220	185	5.000	150	19,8	1,7	9,2
1985/86*	6.679	910	150	310	200	5.029	80	20,6	1,7	9,5

## PRODUCCION

Miles de toneladas

1981/82	79,6	2,3	2,3	8,3	2,5	62,6	1,6	203,3	23,6	101,5
1982/83*	84,5	2,0	1,7	8,4	3,1	67,8	1,5	220,1	19,9	96,6
1983/84*	110,0	3,6	0,7	3,5	1,9	98,1	2,2	263,0	20,0	113,9
1984/85*	114,8	0,8	0,4	1,8	2,3	107,3	2,2	324,8	18,0	183,7
1985/86*	116,3	4,8	0,8	2,7	2,0	105,0	1,0	298,5	16,8	185,3

Nota: Cifras actualizadas al 31 de diciembre de 1987. Fuente: Secretaría de Agricultura, Ganadería y Pesca.

## HORTALIZAS

Periodo	Papa semitemprana									
	Entre Ríos	Jujuy	La Rioja	Mendoza	Salta	San Juan	San Luis	Santa Fe	Tucumán	Resto del país

## SUPERFICIE SEMBRADA

Miles de hectáreas

1981/82	0,2	0,1	0,1	1,5	0,1	0,1	0,7	5,0	1,0	-
1982/83*	0,2	0,1	0,1	1,6	0,1	0,1	0,8	3,7	1,2	-
1983/84*	0,2	0,1	0,1	2,4	0,1	0,2	0,8	5,0	1,0	-
1984/85*	0,1	0,1	-	2,1	0,1	0,2	0,8	4,9	1,0	-
1985/86*	-	0,1	-	2,2	0,1	0,2	0,7	5,4	1,0	-

## SUPERFICIE COSECHADA

Miles de hectáreas

1981/82	0,2	0,1	0,1	1,5	0,1	0,1	0,7	4,6	1,0	-
1982/83*	0,2	0,1	0,1	1,6	0,1	0,1	0,8	3,7	1,1	-
1983/84*	0,1	0,1	0,1	2,4	0,1	0,2	0,8	5,0	1,0	-
1984/85*	0,1	0,1	-	2,1	0,1	0,2	0,8	4,5	1,0	-
1985/86*	-	0,1	-	2,2	0,1	0,2	0,7	5,1	1,0	-

## PRODUCCION

Miles de toneladas

1981/82	1,0	1,5	0,9	16,1	1,0	0,8	4,3	36,0	16,6	-
1982/83*	1,0	1,4	0,9	24,5	1,0	1,1	5,4	50,0	18,3	-
1983/84*	0,9	1,5	0,9	28,5	1,2	1,8	6,0	70,3	18,0	-
1984/85*	0,8	1,4	-	21,0	1,0	1,7	7,0	72,0	18,2	-
1985/86*	0,4	0,7	-	21,6	1,0	2,5	6,4	45,9	17,9	-

Periodo	Papa semitardía							Papa tardía		
	Total	Buenos Aires	Chubut	Mendoza	Neuquén	Río Negro	Resto del país	Total	Buenos Aires	Córdoba

## SUPERFICIE SEMBRADA

Miles de hectáreas

Hectáreas

1981/82	69,4	60,4	1,6	4,7	0,4	0,5	1,8	9.500	1.200	3.380
1982/83*	77,9	65,2	1,5	5,2	0,4	0,4	5,2	8.300	1.080	3.000
1983/84*	76,7	64,0	0,9	6,0	0,3	0,4	5,1	10.000	1.500	5.140
1984/85*	69,0	59,9	1,2	5,5	0,1	0,2	2,1	11.650	1.350	7.000
1985/86*	70,8	62,4	1,2	4,8	0,1	0,2	2,1	11.100	1.310	7.000

## SUPERFICIE COSECHADA

Miles de hectáreas

Hectáreas

1981/82	69,1	60,3	1,5	4,7	0,3	0,5	1,8	9.300	1.200	3.280
1982/83*	77,8	65,1	1,5	5,2	0,4	0,4	5,2	8.100	1.080	2.900
1983/84*	76,6	64,0	0,9	5,9	0,3	0,4	5,1	9.350	1.490	5.010
1984/85*	69,0	59,9	1,2	5,5	0,1	0,2	2,1	11.640	1.350	7.000
1985/86*	70,8	62,4	1,2	4,8	0,1	0,2	2,1	9.315	1.310	7.000

## PRODUCCION

Miles de toneladas

1981/82	1.420,0	1.293,0	13,1	80,7	3,0	6,5	23,7	114,0	22,0	29,0
1982/83*	1.595,0	1.407,6	12,5	76,0	4,1	5,3	89,5	113,6	20,5	25,6
1983/84*	1.613,0	1.415,3	7,2	95,4	3,1	4,4	87,6	132,4	24,2	66,0
1984/85*	1.612,7	1.480,5	8,4	94,0	1,5	2,7	25,6	191,3	25,3	118,0
1985/86*	1.451,0	1.330,0	8,2	82,3	1,4	3,3	25,8	156,0	25,5	119,0

Nota: Cifras actualizadas al 31 de diciembre de 1987. Fuente: Secretaría de Agricultura, Ganadería y Pesca.



## HORTALIZAS

Período	Papa tardía				Pimiento primicia				
	Mendoza	Santa Fe	Tucumán	Resto del país	Total	Corrientes	Jujuy	Salta	Resto del país

## SUPERFICIE SEMBRADA

Hectáreas

1981/82	370	4.200	300	50	2.700	400	670	1.300	330
1982/83*	-	3.900	290	30	2.240	481	485	965	309
1983/84*	-	3.100	260	-	2.270	282	520	1.200	268
1984/85*	-	3.000	275	25	1.850	380	360	900	210
1985/86*	-	2.470	300	20	2.520	400	750	1.200	170

## SUPERFICIE COSECHADA

Hectáreas

1981/82	317	4.200	255	48	2.600	360	650	1.280	310
1982/83*	-	3.830	260	30	2.235	481	485	965	304
1983/84*	-	2.600	250	-	2.130	282	520	1.200	128
1984/85*	-	3.000	265	25	1.480	380	245	650	205
1985/86*	-	700	285	20	2.520	400	750	1.200	170

## PRODUCCION

Miles de toneladas

1981/82	3,7	54,5	4,3	0,5	35,8	2,5	10,8	21,6	0,9
1982/83*	-	63,1	4,1	0,3	30,5	4,9	8,2	16,3	1,1
1983/84*	-	38,0	4,2	-	24,5	1,8	6,7	15,5	0,5
1984/85*	-	43,5	4,3	0,2	13,9	3,8	2,4	6,5	1,2
1985/86*	-	6,5	4,8	0,2	32,0	4,0	10,3	16,8	0,9

Período	Pimiento de época									
	Total	Buenos Aires	Catamarca	Córdoba	Chaco	La Rioja	Mendoza	Río Negro	Tucumán	Resto del país

## SUPERFICIE CULTIVADA

Hectáreas

1981/82	6.700	940	340	350	500	140	2.440	161	1.300	529
1982/83*	6.570	700	392	350	500	158	2.245	150	1.460	615
1983/84*	6.200	960	380	380	473	180	1.540	110	1.475	702
1984/85*	6.300	1.000	400	350	480	260	1.400	108	1.485	817
1985/86*	6.350	980	450	250	520	270	1.405	65	1.500	910

## SUPERFICIE COSECHADA

Hectáreas

1981/82	6.370	940	340	320	500	140	2.440	113	1.060	517
1982/83*	6.350	700	392	310	400	158	2.245	135	1.400	610
1983/84*	6.050	920	380	380	473	180	1.540	100	1.395	682
1984/85*	6.090	950	400	340	470	260	1.400	71	1.400	799
1985/86*	6.220	960	450	250	510	270	1.355	65	1.460	900

## PRODUCCION

Toneladas

1981/82	49.200	8.100	4.300	2.200	3.400	1.200	14.600	900	10.800	3.700
1982/83*	49.300	5.740	5.140	1.950	1.420	1.695	11.220	966	16.770	4.399
1983/84*	49.500	8.300	4.800	2.500	1.900	2.000	7.550	675	16.850	4.925
1984/85*	51.500	8.900	5.300	2.400	2.800	2.600	7.200	440	16.820	5.040
1985/86*	54.700	9.600	6.000	2.460	3.400	2.700	7.545	470	17.500	5.025

Nota: Cifras actualizadas al 31 de diciembre de 1987. Fuente: Secretaría de Agricultura, Ganadería y Pesca.

## HORTALIZAS

Período	Pimiento seco				Poroto chaucha				
	Total	Catamarca	Salta	Resto del país	Total	Buenos Aires	Jujuy	Mendoza	Salta

## SUPERFICIE SEMBRADA

Hectáreas

1981/82	1.350	640	460	250	4.200	1.120	260	400	400
1982/83*	1.940	590	1.100	250	4.500	1.200	255	376	390
1983/84*	2.210	1.190	800	220	3.970	930	330	385	345
1984/85*	2.670	1.340	1.100	230	...	...	...	...	...
1985/86*	2.660	1.380	1.100	180	...	...	...	...	...

## SUPERFICIE COSECHADA

Hectáreas

1981/82	1.295	640	460	195	4.170	1.120	260	400	400
1982/83*	1.860	530	1.100	230	4.400	1.187	255	369	390
1983/84*	2.025	1.090	730	205	3.890	930	330	385	345
1984/85*	2.584	1.260	1.100	224	...	...	...	...	...
1985/86*	2.620	1.345	1.100	175	...	...	...	...	...

## PRODUCCION

Toneladas

Miles de toneladas

1981/82	1.430	790	442	198	38,6	19,5	1,9	2,7	3,2
1982/83*	1.910	430	1.230	250	38,1	18,5	1,9	2,4	3,1
1983/84*	2.110	1.085	810	215	33,2	14,5	2,8	2,4	2,7
1984/85*	2.830	1.200	1.400	230	...	...	...	...	...
1985/86*	2.950	1.400	1.350	200	...	...	...	...	...

Período	Poroto chaucha			Poroto verde					
	Santa Fe	Tucumán	Resto del país	Total	Buenos Aires	Formosa	Mendoza	San Juan	Resto del país

## SUPERFICIE SEMBRADA

Hectáreas

1979/80	310	1.500	320	750	100	170	350	20	110
1980/81	335	1.530	272	630	100	157	350	16	7
1981/82*	300	1.480	240	580	90	158	310	16	6
1982/83*	300	1.500	479	510	87	132	275	11	5
1983/84*	250	1.470	260	474	80	65	324	-	5

## SUPERFICIE COSECHADA

Hectáreas

1979/80	300	1.430	300	750	100	170	350	20	110
1980/81	335	1.530	262	630	100	157	350	16	7
1981/82*	300	1.450	240	580	90	158	310	16	6
1982/83*	288	1.437	474	510	87	132	275	11	5
1983/84*	250	1.390	260	474	80	65	324	-	5

## PRODUCCION

Miles de toneladas

1979/80	1,3	8,6	1,5	4,0	0,2	0,4	2,9	0,1	0,4
1980/81	1,3	9,2	1,1	3,4	0,2	0,4	2,7	0,1	-
1981/82*	1,2	9,0	1,1	3,0	0,2	0,4	2,3	0,1	-
1982/83*	1,0	9,0	2,2	2,9	0,2	0,4	2,2	0,1	-
1983/84*	0,8	8,8	1,2	2,9	0,2	0,2	2,5	-	-

N o t a : Cifras actualizadas al 31 de diciembre de 1987. F u e n t e : Secretaría de Agricultura, Ganadería y Pesca.

## HORTALIZAS

Periodo	Poroto seco							Sandía				
	Total	Córdoba	Jujuy	Salta	Santiago del Estero	Tucumán	Resto del país	Total	Corrientes	Chaco	Entre Ríos	Formosa

## SUPERFICIE SEMBRADA

Miles de hectáreas

1980/81	221,8	5,0	9,0	137,5	37,0	25,0	8,3	11,0	4,5	0,6	0,6	0,8
1981/82*	235,5	4,9	7,0	156,5	43,4	16,0	7,7	11,1	4,5	0,3	0,6	1,0
1982/83*	228,6	5,0	15,0	144,6	39,4	17,3	7,3	9,6	3,1	0,5	0,6	0,9
1983/84*	210,0	5,4	13,7	130,0	33,6	17,0	10,3	8,5	2,8	0,3	0,5	0,9
1984/85*	193,2	5,3	14,0	120,0	32,0	12,6	9,3	...	...	...	...	...

## SUPERFICIE COSECHADA

Miles de hectáreas

1980/81	211,4	5,0	9,0	128,3	37,0	24,0	8,1	8,9	3,2	0,4	0,5	0,8
1981/82*	229,7	4,9	7,0	150,9	43,4	15,8	7,7	10,4	4,5	0,3	0,6	1,0
1982/83*	199,9	5,0	11,0	122,9	39,4	16,1	5,5	7,9	1,8	0,5	0,5	0,9
1983/84*	184,8	5,1	13,2	109,5	33,6	16,1	8,3	8,0	2,7	0,3	0,5	0,9
1984/85*	191,4	5,0	14,0	120,0	31,1	12,5	8,8	...	...	...	...	...

## PRODUCCION

Miles de toneladas

1980/81	224,0	5,0	9,7	125,6	49,9	25,4	8,4	112,5	29,2	2,2	5,3	10,7
1981/82*	254,0	5,4	7,1	157,8	59,0	16,5	8,2	138,0	49,2	1,6	5,6	13,3
1982/83*	216,5	6,1	13,2	128,4	47,9	14,2	6,7	121,5	19,7	3,0	5,2	20,0
1983/84*	191,2	6,1	13,2	110,0	39,4	13,8	8,7	110,6	29,6	2,3	5,1	11,0
1984/85*	198,3	5,8	14,0	120,5	36,7	12,9	8,4	...	...	...	...	...

Periodo	Sandía					Tomate primicia				
	Mendoza	Santa Fe	Santiago del Estero	Tucumán	Resto del país	Total	Corrientes	Jujuy	Salta	Resto del país

## SUPERFICIE SEMBRADA

Miles de hectáreas

Hectáreas

1981/82	0,2	0,2	1,9	0,8	1,6	4.000	810	1.100	1.800	290
1982/83*	0,3	0,2	1,9	0,5	1,6	5.000	1.300	1.000	2.450	250
1983/84*	0,3	0,2	1,9	0,5	1,1	4.530	810	1.160	2.350	210
1984/85*	...	...	...	...	...	3.920	680	1.005	2.000	235
1985/86*	...	...	...	...	...	4.430	650	1.500	2.100	180

## SUPERFICIE COSECHADA

Miles de hectáreas

Hectáreas

1981/82	0,2	0,2	1,3	0,8	1,5	3.660	520	1.100	1.800	240
1982/83*	0,3	0,2	1,9	0,4	1,4	4.995	1.295	1.000	2.450	250
1983/84*	0,3	0,2	1,6	0,4	1,1	4.000	675	930	2.350	45
1984/85*	...	...	...	...	...	3.800	650	1.000	2.000	150
1985/86*	...	...	...	...	...	4.360	620	1.500	2.100	140

## PRODUCCION

Miles de toneladas

1981/82	3,8	3,8	29,0	11,3	20,4	78,7	10,5	25,3	41,1	1,8
1982/83*	4,5	3,2	41,1	4,8	20,0	130,4	36,2	25,0	67,5	1,7
1983/84*	4,4	2,5	35,0	5,1	15,6	94,3	13,5	22,3	57,9	0,6
1984/85*	...	...	...	...	...	98,0	13,0	28,0	55,7	1,3
1985/86*	...	...	...	...	...	121,4	13,7	43,5	63,0	1,2

Nota: Cifras actualizadas al 31 de diciembre de 1987. Fuente: Secretaría de Agricultura, Ganadería y Pesca.

## HORTALIZAS

Período	Tomate de época								
	Total	Buenos Aires	Mendoza	Río Negro	San Juan	Santa Fe	Santiago del Estero	Tucumán	Resto del país

## SUPERFICIE SEMBRADA

Miles de hectáreas

1981/82	25,8	2,6	9,0	5,1	2,0	0,7	3,8	0,6	2,0
1982/83*	26,7	2,1	9,6	5,1	2,7	0,9	3,9	0,5	1,9
1983/84*	29,7	3,7	8,1	4,0	2,8	0,6	7,7	0,5	2,3
1984/85*	35,0	4,0	12,2	4,3	2,8	1,0	7,8	0,5	2,4
1985/86*	34,3	4,5	10,7	4,4	2,9	1,0	7,7	0,5	2,6

## SUPERFICIE COSECHADA

Miles de hectáreas

1981/82	23,7	2,6	9,0	4,2	1,5	0,7	3,1	0,6	2,0
1982/83*	26,0	2,1	9,6	5,1	2,1	0,9	3,9	0,5	1,8
1983/84*	26,5	3,7	7,0	3,7	2,8	0,5	6,3	0,4	2,1
1984/85*	32,9	4,0	11,6	4,0	2,8	0,8	7,0	0,4	2,3
1985/86*	33,6	4,5	10,4	4,3	2,9	0,9	7,5	0,5	2,6

## PRODUCCION

Miles de toneladas

1981/82	494,0	90,5	150,0	89,9	33,6	27,1	60,0	11,2	31,7
1982/83*	480,5	64,0	145,6	85,9	38,8	34,4	69,0	10,3	32,5
1983/84*	494,4	134,0	90,7	50,4	30,0	20,0	123,5	10,8	35,0
1984/85*	653,3	140,0	195,0	73,0	31,0	29,0	135,4	10,4	39,5
1985/86*	703,0	165,0	192,0	78,3	31,5	33,0	146,3	11,5	45,4

Período	Zapallo										
	Total	Buenos Aires	Córdoba	Corrientes	Chaco	Mendoza	Misiones	Salta	Santa Fe	Santiago del Estero	Tucumán

## SUPERFICIE SEMBRADA

Miles de hectáreas

1979/80	35,4	2,6	5,2	1,1	1,2	1,2	1,2	1,5	2,6	12,6	3,2	3,0
1980/81	36,5	2,7	5,5	1,0	1,2	1,3	1,1	1,7	2,7	12,7	3,1	3,5
1981/82*	36,1	2,8	4,8	1,1	0,9	1,6	1,2	1,7	2,7	12,7	3,1	3,5
1982/83*	35,4	2,6	3,0	1,0	1,1	1,6	1,2	2,5	2,8	12,6	3,2	3,8
1983/84*	35,4	3,6	2,8	...	...	1,8	1,4	2,9	2,1	...	2,5	18,3

## SUPERFICIE COSECHADA

Miles de hectáreas

1979/80	34,8	2,6	5,2	1,0	1,1	1,2	1,2	1,5	2,5	12,6	3,0	2,9
1980/81	28,0	2,7	1,7	1,0	0,6	1,3	1,1	1,7	2,3	10,1	2,9	2,6
1981/82*	35,6	2,8	4,8	1,1	0,9	1,6	1,1	1,7	2,5	12,7	3,0	3,4
1982/83*	33,5	2,5	2,9	0,7	0,5	1,6	1,0	2,5	2,6	12,6	3,0	3,6
1983/84	...	...	...	...	...	...	...	...	...	...	...	...

## PRODUCCION

Miles de toneladas

1979/80	364,0	46,3	66,0	8,0	11,1	24,4	4,9	8,8	23,7	107,6	27,0	36,2
1980/81	274,0	52,0	9,1	7,4	4,5	26,2	4,5	11,2	22,0	86,0	26,4	24,7
1981/82*	366,2	52,7	58,7	9,7	8,5	30,9	4,7	11,2	24,0	105,2	28,1	32,5
1982/83*	332,7	46,3	18,5	3,9	3,2	29,3	3,6	21,6	24,8	105,1	28,1	48,3
1983/84	...	...	...	...	...	...	...	...	...	...	...	...

Nota: Cifras actualizadas al 31 de diciembre de 1987. Fuente: Secretaría de Agricultura, Ganadería y Pesca.

## HORTALIZAS

Período	Zanahoria					Resto del país
	Total	Buenos Aires	Córdoba	Mendoza	Santa Fe	

## SUPERFICIE SEMBRADA

Hectáreas

1979/80	6.300	2.150	1.120	780	1.600	650
1980/81	5.330	1.300	1.020	490	1.720	800
1981/82	6.700	1.100	1.400	1.330	1.920	950
1982/83*	9.400	1.100	3.950	1.100	2.250	1.000
1983/84*	7.230	900	3.080	1.500	1.020	730

## SUPERFICIE COSECHADA

Hectáreas

1979/80	5.650	1.600	1.120	780	1.500	650
1980/81	5.225	1.300	1.020	490	1.620	795
1981/82	6.400	1.100	1.400	1.330	1.720	850
1982/83*	9.150	1.100	3.950	1.080	2.070	950
1983/84*	7.095	900	3.080	1.500	920	695

## PRODUCCION

Toneladas

1979/80	89.000	22.150	19.000	21.700	19.250	6.900
1980/81	85.000	20.200	18.330	13.600	21.200	11.670
1981/82	144.000	20.600	22.200	36.300	51.400	13.500
1982/83*	197.000	29.200	62.400	29.200	61.800	14.400
1983/84*	144.620	23.300	46.200	39.100	27.600	8.420

## IV. ESTADISTICA PESQUERA

## 1.- MARITIMA

## PESCA DE ALTURA

Toneladas

## Pescado y mariscos, por zonas

Período	Total general	Bahía Blanca	Mar del Plata	Quequén Necochea	Comodoro Rivadavia	Puerto Deseado	Puerto Madryn	Ushuaia	Puertos extranjeros	Otros
1985	325.729,0	30.572,0	204.197,0	17.592,0	4.509,0	24.329,0	30.904,0	-	5.372,0	8.254,0
1986	350.503,5	29.076,4	247.062,9	19.920,3	1.677,2	16.777,5	29.818,0	-	5.337,6	833,6
M. 1987*	30.552,6	2.045,3	22.059,2	3.070,1	194,9	1.403,3	1.428,9	-	350,9	-
A. " *	32.800,4	3.553,1	24.022,3	543,4	140,8	1.951,7	2.589,1	-	-	-
M. " *	33.065,0	2.579,6	23.413,3	1.671,4	279,4	1.508,2	3.613,1	-	-	-
J. " *	27.300,4	1.930,5	15.560,0	2.921,8	193,9	4.569,0	1.980,4	-	-	144,8
J. " *	18.833,6	2.502,6	9.600,4	1.323,6	102,2	1.791,0	2.970,8	-	-	543,0
A. " *	33.992,4	4.154,4	23.774,7	1.647,7	234,9	3.706,1	474,6	-	-	-
S. " *	31.079,0	1.172,3	23.370,6	3.430,2	251,3	1.080,4	1.774,2	-	-	-

## Pescado, por zonas

Período	Total general	Bahía Blanca	Mar del Plata	Quequén Necochea	Comodoro Rivadavia	Puerto Deseado	Puerto Madryn	Ushuaia	Puertos extranjeros	Otros
1985	295.344,0	21.463,0	198.795,0	16.932,0	3.895,0	14.830,0	25.919,0	-	5.370,0	8.140,0
1986	331.134,3	24.221,3	242.360,5	19.072,2	1.168,2	13.603,2	24.713,7	-	5.334,6	660,6
M. 1987*	27.142,4	1.200,2	21.694,2	2.126,7	193,1	481,1	1.096,2	-	350,9	-
A. " *	27.104,1	1.154,4	23.052,0	541,7	140,8	553,0	1.662,2	-	-	-
M. " *	29.052,2	2.091,5	21.989,9	1.535,2	279,0	415,0	2.741,6	-	-	-
J. " *	21.362,9	1.425,5	14.845,7	1.481,5	190,6	1.619,2	1.658,7	-	-	141,7
J. " *	16.702,1	2.167,0	9.327,3	1.317,9	100,7	871,1	2.412,5	-	-	505,6
A. " *	30.816,8	3.940,6	23.157,6	1.634,8	234,8	1.443,5	405,5	-	-	-
S. " *	30.774,1	1.171,2	23.335,4	3.429,2	251,3	850,7	1.736,3	-	-	-

\*Cifras actualizadas al 31 de diciembre de 1987. Fuente: Subsecretaría de Pesca.

## MARITIMA

## PESCA COSTERA

Toneladas

Pescado y mariscos, por zonas

Periodo	Total general	Bahía Blanca	Caleta Córdova	Comodoro Rivadavia	Mar del Plata	Quequén Necochea	Puerto Madryn	San Antonio Oeste	Ushuaia	Otros
1985	71.145,0	2.112,0	962,0	1.129,0	47.848,0	2.558,0	4.401,0	5.313,0	349,0	6.473,0
1986	61.262,2	1.818,6	-	348,8	52.072,3	3.631,5	1.379,4	251,3	335,7	1.424,6
M. 1987*	4.626,7	78,8	-	115,1	3.460,9	481,4	77,0	-	28,3	385,2
A. " *	4.519,9	186,2	-	-	3.826,6	349,9	20,0	-	25,2	112,0
M. " *	3.685,9	165,0	-	12,0	2.999,0	442,1	-	-	29,8	38,0
J. " *	3.634,9	124,1	-	-	2.993,1	378,1	-	-	18,6	121,0
J. " *	4.799,8	76,0	-	-	3.984,7	631,3	-	-	21,8	86,0
A. " *	4.285,9	184,9	-	-	3.577,5	493,7	-	-	29,8	-
S. " *	7.242,8	199,9	-	-	6.547,5	476,0	-	-	19,4	-

Pescado, por zonas

Periodo	Total general	Bahía Blanca	Caleta Córdova	Comodoro Rivadavia	Mar del Plata	Quequén Necochea	Puerto Madryn	San Antonio Oeste	Ushuaia	Otros
1985	65.915,0	1.692,0	956,0	1.032,0	46.204,0	2.262,0	4.152,0	4.040,0	-	5.577,0
1986	58.103,0	1.504,2	-	229,2	50.054,3	3.298,3	1.379,4	239,1	-	1.398,5
M. 1987*	4.263,4	23,9	-	113,2	3.274,9	390,2	77,0	-	-	384,2
A. " *	4.044,4	84,4	-	-	3.537,9	290,1	20,0	-	-	112,0
M. " *	3.286,9	126,7	-	12,0	2.731,7	378,5	-	-	-	38,0
J. " *	3.292,1	106,1	-	-	2.789,6	275,9	-	-	-	120,5
J. " *	4.371,5	64,5	-	-	3.729,1	494,9	-	-	-	83,0
A. " *	3.952,2	141,6	-	-	3.393,0	417,6	-	-	-	-
S. " *	7.055,8	187,0	-	-	6.423,5	445,1	-	-	0,2	-

\*Cifras actualizadas al 31 de diciembre de 1987. Fuente: Subsecretaría de Pesca.

## MARITIMA

## Pescado y mariscos, por especies principales

Toneladas

Período	Total general	Pescado								
		Total	Anchoíta	Atún	Besugo	Caballa o magrú	Cornalito	Corvina blanca	Merluza	Pejerrey
1985	396.874,0	361.259,0	12.047,0	418,0	6.192,0	4.393,0	624,0	4.065,0	259.334,0	87,0
1986	411.765,7	389.237,3	15.711,8	576,8	2.494,0	4.806,3	636,2	11.005,6	270.558,3	81,2
M. 1987*	35.179,3	31.405,8	2,6	30,7	233,0	-	29,9	960,0	23.363,9	2,6
A. " *	37.320,3	31.148,5	144,1	2,9	263,1	8,0	72,7	776,1	22.923,4	9,7
M. " *	36.750,9	32.339,1	786,7	1,8	262,9	7,9	52,9	663,0	25.596,4	22,2
J. " *	30.935,3	24.655,0	382,5	39,0	557,2	1,2	43,3	332,7	18.964,9	9,0
J. " *	23.633,4	21.076,6	2.345,5	19,2	539,4	9,1	82,2	261,1	13.308,2	20,7
A. " *	38.278,3	34.769,0	1.939,5	7,9	224,4	1,7	93,9	414,8	25.540,8	6,6
S. " *	38.821,8	37.829,9	4.466,8	-	205,4	124,0	19,7	830,1	24.869,5	1,7

Período	Pescado			Mariscos							
	Pescadilla	Tiburón vitamínico	Otros (1)	Total	Calamar	Camarón	Cholga	Lan-gostino	Mejillón	Vieyra	Otros
1985	8.132,0	48,0	65.919,0	35.615,0	21.541,0	429,0	1,0	9.835,0	836,0	1.086,0	1.887,0
1986	12.513,0	1,0	70.853,1	22.528,4	12.455,2	211,1	-	6.767,6	966,0	10,8	2.117,7
M. 1987*	800,6	14,1	5.968,4	3.773,5	3.339,7	52,8	-	62,8	119,1	5,6	193,5
A. " *	1.199,8	-	5.748,7	6.171,8	5.549,2	94,9	-	152,1	117,8	6,3	251,5
M. " *	422,5	0,1	4.522,7	4.411,8	4.016,1	35,3	-	46,4	121,1	8,0	184,9
J. " *	619,5	-	3.705,7	6.280,3	5.927,5	22,0	-	65,2	89,0	6,8	169,8
J. " *	711,2	-	3.780,0	2.556,8	2.124,5	15,5	-	34,9	210,5	4,6	166,8
A. " *	1.032,7	-	5.506,7	3.509,3	3.082,5	5,6	-	110,0	103,8	0,9	206,5
S. " *	1.066,7	-	6.246,0	491,9	261,8	8,7	-	49,8	29,7	0,1	141,8

\*Cifras actualizadas al 31 de diciembre de 1987. (1) Incluye gato. Fuente: Subsecretaría de Pesca.



## 2. - FLUVIAL Y LACUSTRE

Toneladas

Por procedencia

Periodo	Total general	Para consumo						Pesca con fines industriales
		Total (1)	Río de la Plata (2)	Río Paraguay	Río Paraná	Río Uruguay	Lagunas	
1985	9.353,0	9.353,0	2.018,3	6,5	6.101,1	898,3	282,5	.
1986*	8.112,2	8.112,2	256,9	.	7.734,7	120,6	.	.
J. 1986*	648,5	648,5	23,9	.	618,1	6,5	.	.
A. " *	659,8	659,8	19,4	.	631,2	9,2	.	.
S. " *	556,2	556,2	25,1	.	520,6	10,5	.	.
O. " *	490,0	490,0	23,5	.	455,6	10,9	.	.
N. " *	644,6	644,6	26,0	.	609,7	8,9	.	.
D. " *	521,0	521,0	6,8	.	506,8	7,4	.	.
E. 1987*	409,5	409,5	3,2	.	394,8	11,5	.	.
F. " *	555,9	555,9	9,3	.	534,1	12,5	.	.
M. " *	853,8	853,8	75,5	.	761,4	16,9	.	.
A. " *	913,2	913,2	25,8	.	874,0	13,4	.	.
M. " *	998,5	998,5	18,7	.	970,8	9,0	.	.
J. " *	767,9	767,9	7,5	.	752,7	7,7	.	.

Por especie

Período	Total general	Bagarito	Boga	Dorado	Patí	Pejerrey	Sábalo (3)	Surubí	Otros
1985	9.353,0	101,0	703,1	233,0	502,1	245,0	5.740,9	949,2	878,7
1986*	8.112,2	82,3	1.034,6	696,9	739,5	15,4	2.181,5	1.959,5	1.402,5
J. 1986*	648,5	5,5	81,8	46,9	34,8	1,3	218,8	174,6	84,8
A. " *	659,8	4,9	54,4	46,4	52,3	0,9	233,1	164,3	103,5
S. " *	556,2	4,9	62,6	51,4	48,4	6,6	188,7	80,3	113,3
O. " *	490,0	6,1	51,7	59,8	60,1	2,4	133,8	56,4	119,7
N. " *	644,6	6,5	56,9	56,1	82,2	-	171,7	125,5	145,7
D. " *	521,0	4,2	36,0	58,8	70,4	-	126,8	88,7	136,1
E. 1987*	409,5	9,6	26,8	56,3	36,0	-	78,4	114,6	87,8
F. " *	555,9	8,3	41,4	101,8	57,3	-	67,8	162,8	116,5
M. " *	853,8	9,7	112,6	42,8	72,6	-	256,5	226,1	133,5
A. " *	913,2	10,2	150,2	46,5	70,8	-	248,3	250,5	136,7
M. " *	998,5	10,1	205,1	69,1	65,0	3,2	279,9	238,8	127,3
J. " *	767,9	4,4	218,2	68,1	45,1	2,1	132,1	198,4	99,5

\*Cifras actualizadas al 31 de diciembre de 1987.

(1) Incluye correspondientes a Lagos del Sur para 1985, 46,3. (2) Esta zona comprende la pesca registrada en las bocas del Río Salado. (3) Incluye 3.463,2 ton. de sábalo industrializado, para 1985 y 436,0 para 1986. F u e n t e: Subsecretaría de Pesca.

# V. ESTADISTICA INDUSTRIAL

## 1.- PRINCIPALES DATOS DE ALGUNAS RAMAS Y PRODUCTOS DE LA INDUSTRIA\*

### ACEITES VEGETALES COMESTIBLES Y NO COMESTIBLES

#### Producción

Período	Aceites comestibles									
	Total	Algodón	Girasol	Maní	Maíz	Nabo nabón y colza	Olliva	Soja	Uva	Otros
	Toneladas									
1985	1.435.509	37.833	1.005.709	28.475	9.437	-	11.457	339.552	1.832	1.214
1986	1.565.077	24.923	1.119.453	39.407	8.541	-	11.591	355.409	2.452	3.301
F. 1987	83.510	932	73.683	841	553	-	-	7.601	-	-
M. "	97.070	3.826	79.583	6.476	578	-	-	6.414	193	-
A. "	100.688	3.159	77.376	6.372	374	-	39	13.060	300	8
M. "	107.104	2.535	60.912	3.746	262	-	428	38.942	263	16
J. "	105.401	199	45.004	5.234	382	-	930	53.211	315	126
J. "	121.433	220	58.244	8.854	542	-	532	52.634	330	77
A. "	116.815	1.369	56.344	7.158	479	-	131	50.924	320	90
S. "	135.593	1.918	75.078	12.333	484	-	49	45.341	390	-
O. "	87.542	2.120	39.707	11.604	528	-	3	33.195	330	55
	Miles de ₡									
1985	410.883	11.824	286.424	11.560	2.525	-	3.417	93.930	869	334
1986	590.723	8.082	449.009	16.614	2.414	-	10.226	101.253	1.631	1.494
F. 1987	43.510	383	37.732	688	1.918	-	-	2.789	-	-
M. "	54.820	3.041	44.958	3.988	231	-	-	2.428	174	-
A. "	60.454	3.213	47.855	3.284	149	-	35	5.642	270	6
M. "	65.324	2.344	40.509	1.956	136	-	885	18.997	486	11
J. "	61.987	299	24.690	3.518	231	-	2.252	30.228	606	163
J. "	80.640	330	41.589	6.302	349	-	1.397	29.874	660	139
A. "	82.605	1.223	41.845	5.670	321	-	317	32.423	640	166
S. "	117.014	1.506	64.706	11.590	381	-	132	37.967	732	-
O. "	90.536	2.469	42.182	10.494	467	-	6	34.119	650	149

Período	Aceites no comestibles			
	Total	Lino	Tártago	Tung
	Toneladas			
1985	180.999	167.801	246	12.952
1986	132.635	125.431	410	6.794
F. 1987	22.718	21.983	-	735
M. "	20.792	20.372	-	420
A. "	17.959	17.794	9	156
M. "	12.622	12.622	-	-
J. "	12.187	12.187	-	-
J. "	9.323	9.268	55	-
A. "	11.616	11.238	18	360
S. "	6.762	5.879	33	850
O. "	6.019	5.245	7	767
	Miles de ₡			
1985	42.405	35.762	670	5.973
1986	42.244	37.516	1.906	3.722
F. 1987	6.912	6.515	-	397
M. "	6.449	6.210	-	239
A. "	7.023	6.753	27	243
M. "	5.188	5.188	-	-
J. "	5.197	5.197	-	-
J. "	4.548	4.350	198	-
A. "	6.505	5.697	72	736
S. "	5.619	3.654	181	1.784
O. "	6.461	4.448	84	1.929

\*A partir de enero de 1986, sólo se publican los datos sobre producción.

## PRINCIPALES DATOS DE ALGUNAS RAMAS Y PRODUCTOS DE LA INDUSTRIA

## HARINA DE TRIGO Y SUBPRODUCTOS DE LA MOLIENDA

## Productos

Periodo	Harina					Semola y semolin (1)
	Total	Tipo 0000	Tipo 000	Tipo 00	Otros tipos	
Toneladas						
1985	2,801.046	185.791	2.583.848	10.356	21.051	98.088
1986	2.761.622	208.068	2.525.554	6.094	21.906	94.281
D. 1986	200.539	14.161	184.349	334	1.695	5.197
E. 1987	228.604	16.162	209.793	408	2.241	7.798
F. "	216.471	21.021	192.455	747	2.248	8.270
M. "	237.945	22.968	212.415	1.060	1.502	9.726
A. "	260.916	28.864	229.405	1.379	1.268	10.987
M. "	257.098	25.259	228.797	1.760	1.282	10.559
Miles de 						
1985	263.883	20.604	239.647	1.122	2.511	9.738
1986	402.177	36.967	360.200	1.267	3.743	15.737
D. 1986	33.219	2.938	29.854	97	330	1.033
E. 1987	38.588	3.388	34.627	116	457	1.772
F. "	40.423	5.099	34.690	231	403	2.137
M. "	45.835	5.869	39.638	326	2	2.558
A. "	51.238	5.888	44.678	412	260	2.999
M. "	51.320	6.865	43.656	545	255	3.050

## Subproductos

Periodo	Total	Afrecho	Afrechillo	Semitin	Resucillo	Germen de trigo	Pellets	Otros subpro- ductos (2)
Toneladas								
1985	1.019.240	13.125	247.044	21.927	26.002	310	696.951	13.881
1986	1.081.262	11.433	264.856	24.986	23.748	224	737.298	18.717
D. 1986	78.825	848	18.433	1.913	1.346	27	54.802	1.456
E. 1987	83.321	692	21.477	2.080	1.936	28	55.406	1.702
F. "	86.163	801	27.870	2.510	1.753	21	52.325	883
M. "	91.099	853	25.225	1.909	2.189	190	56.208	4.525
A. "	98.243	1.032	26.833	2.255	3.777	113	62.332	1.901
M. "	100.837	974	29.216	2.302	2.782	233	63.484	1.846
Miles de 								
1985	31.345	442	7.661	981	861	40	20.735	625
1986	51.785	623	12.371	1.690	1.135	35	33.571	2.361
D. 1986	4.829	60	992	137	74	3	3.300	261
E. 1987	5.235	50	1.292	192	108	4	3.329	260
F. "	5.600	60	1.822	251	110	3	3.304	50
M. "	6.079	66	1.548	232	181	21	3.597	434
A. "	6.600	77	1.689	271	296	10	3.920	337
M. "	7.352	83	1.845	300	225	18	4.517	364

(1) Incluye smola candeal. (2) Incluye harinilla de 2.

## PRINCIPALES DATOS DE ALGUNAS RAMAS Y PRODUCTOS DE LA INDUSTRIA

## ARROZ DESCASCARADO Y SUBPRODUCTOS

## Producción

Período	Arroz descascarado						Afrecho y otros
	Entero			Quebrado			
	Total	Carolina	Glacé	Total	1/2 grana	1/4 grana	

Toneladas

1985	196.647	193.350	3.297	41.726	29.191	4.838	7.697	31.329
1986	207.045	206.296	749	39.716	27.661	3.901	8.154	34.156
E. 1987	10.547	10.547	-	2.630	1.728	143	759	2.176
F. "	10.316	10.316	-	2.767	1.952	152	663	2.177
M. "	16.289	16.200	89	2.587	1.704	310	573	2.706
A. "	16.039	15.851	188	2.449	1.746	217	486	2.527
M. "	16.952	16.815	137	2.381	1.558	232	591	2.811
J. "	18.026	17.696	330	2.990	2.132	339	519	3.175
J. "	19.293	18.955	338	3.582	2.642	393	547	3.152
A. "	18.719	17.974	745	4.317	3.188	364	765	3.295
S. "	15.094	14.241	853	3.098	2.288	390	420	2.644
O. "	13.163	12.823	340	2.669	1.723	483	463	2.172

Miles de A

1985	38.088	37.751	337	2.281	1.743	256	283	765
1986	59.082	58.898	184	3.197	2.402	288	507	1.487
E. 1987	3.899	3.899	-	214	152	17	45	118
F. "	4.389	4.389	-	266	207	14	45	122
M. "	6.655	6.618	37	378	304	31	43	158
A. "	7.077	7.007	70	364	304	21	39	154
M. "	8.032	7.978	54	362	291	27	44	178
J. "	8.198	8.066	132	375	293	37	45	229
J. "	9.984	9.853	131	583	483	52	48	273
A. "	10.089	9.801	288	770	650	47	73	349
S. "	10.497	10.178	319	893	743	81	68	324
O. "	14.660	14.413	246	1.148	885	144	118	299

## AZUCAR

Período	Total	Azúcar refinado			Azúcar crudo
		Granulado			
		Total	Refinado	Sin refinar	

Toneladas

1985	1.099.243	996.969	482.350	514.619	102.274
1986	1.052.290	922.104	486.912	435.192	130.186
J. 1986	163.699	150.933	88.536	62.397	12.766
A. "	278.432	255.875	135.032	120.843	22.557
S. "	262.436	242.623	113.001	129.622	19.813
O. "	215.079	174.701	93.178	81.523	40.378
N. "	83.876	58.081	38.105	19.976	25.795
D. "	3.595	2.170	1.716	454	1.425

Miles de A

1985	314.056	295.072	158.351	136.720	18.983
1986	509.887	466.481	258.247	208.233	43.406
J. 1986	64.319	61.298	37.577	23.721	3.021
A. "	130.580	123.468	68.241	55.226	7.113
S. "	136.827	129.592	64.468	65.124	7.235
O. "	116.524	101.662	56.606	45.056	14.861
N. "	44.961	35.726	24.032	11.694	9.234
D. "	1.553	1.167	936	231	386

## PRINCIPALES DATOS DE ALGUNAS RAMAS Y PRODUCTOS DE LA INDUSTRIA

## CERVEZA Y MALTA

## Producción

Período	Cerveza			Malta líquida	Hez de malta
	Total	Blanca	Negra y oscura		

Kilolitros

Toneladas

1985	382.698	372.801	9.898	623	31.366
1986	551.801	541.408	10.393	393	38.261
J. 1986	22.157	21.449	708	-	2.744
A. "	35.467	34.879	588	-	2.847
S. "	44.282	43.688	594	11	3.539
O. "	55.617	54.374	1.243	-	3.764
N. "	62.070	61.453	617	157	3.135
D. "	79.525	78.747	778	12	5.185

Miles de ₳

1985	52.902	51.262	1.640	184	51
1986	134.924	132.272	2.652	130	131
J. 1986	5.176	5.008	167	-	6
A. "	9.250	9.080	170	11	8
S. "	11.925	11.749	176	4	15
O. "	13.998	13.688	310	-	19
N. "	18.261	18.048	213	49	10
D. "	26.627	26.279	348	6	16

## LANA LAVADA

Período	Lana sucia sometida a lavado					
	Total	Fina	Cruza fina	Cruza mediana	Cruza gruesa	Criolla y mestiza

Toneladas

1985	73.560	13.420	41.157	3.728	10.677	4.578
1986	81.523	19.153	43.307	2.981	11.545	4.537
E. 1987	6.143	1.170	3.463	411	838	260
F. "	5.932	1.866	2.804	346	471	445
M. "	6.383	1.664	3.328	273	764	354
A. "	6.604	1.430	3.325	372	1.138	339
M. "	6.918	1.409	4.383	288	670	167
J. "	6.578	872	4.588	294	453	370

## PRINCIPALES DATOS DE ALGUNAS RAMAS Y PRODUCTOS DE LA INDUSTRIA

## LANA LAVADA

## Producción

Período	Lana lavada obtenida						Importe percibido y valor
	Total	Fina	Cruza fina	Cruza mediana	Cruza Gruesa	Criolla y mestiza	
	Toneladas						▲
1985	43.365	6.737	24.293	2.266	7.367	2.702	27.887
1986	47.892	10.028	25.033	2.258	7.826	2.747	54.241
E. 1987	3.653	635	2.024	289	554	151	5.709
F. "	3.568	1.055	1.672	252	310	279	4.901
M. "	3.663	881	1.884	192	486	220	6.264
A. "	3.873	733	1.900	259	778	203	8.047
M. "	4.003	784	2.474	192	451	102	9.037
J. "	3.710	444	2.546	198	280	244	1.353

## CIGARRILLOS Y CIGARROS

Período	Tabaco picado			Cigarros		
	Total	En hebra	Picadura	Total	Tipo toscano	De hoja
	Kilogramos			Unidades		
E. 1987	7.253	2.851	4.402	1.318.275	886.200	432.075
F. "	15.576	10.310	5.266	1.842.725	518.900	1.323.825
M. "	16.942	11.994	4.948	1.570.240	871.700	698.540

Nota: A partir de enero de 1987, se suspende la publicación de la información referida a cigarrillos, como así también lo relacionado a valor de producción. Los últimos datos, hasta diciembre 1986, referidos a estos ítems aparecieron publicados en el Boletín Estadístico Trimestral, primer trimestre 1987.

F u e n t e : Cámara Tabacalera Argentina.

## PRINCIPALES DATOS DE ALGUNAS RAMAS Y PRODUCTOS DE LA INDUSTRIA

## PAPEL, CARTON, CARTULINA Y PASTAS PARA PAPEL

## Producción

Período	Papel							
	Obra	Diario, alisado y satinado	Otros papeles para impresiones	Escribir	Embalar y envolver	Kraft y similares		
						Liner	Para bolsas multipliego	Otros tipos de kraft

## Toneladas

1985	114.348	196.999	42.326	5.144	12.372	73.668	37.366	43.136
1986	117.079	223.222	53.806	6.423	14.230	92.250	37.085	52.897
N. 1986	8.800	19.318	5.483	223	1.261	7.868	3.257	5.738
D. "	9.560	18.773	4.662	858	2.576	7.179	3.024	4.349
E. 1987	10.553	18.766	4.282	1.073	958	8.286	2.723	3.992
F. "	9.904	16.687	4.268	555	1.074	10.687	3.080	4.453
M. "	10.288	19.082	4.584	603	1.256	9.306	3.148	5.657
A. "	7.118	17.728	3.458	510	1.283	9.972	2.637	6.125

## Miles de ₳

1985	68.290	54.375	38.893	2.623	7.038	18.414	17.406	18.638
1986	108.607	92.728	74.542	6.440	16.520	40.483	26.484	38.118
N. 1986	9.840	10.287	8.928	289	2.197	4.642	2.780	4.911
D. "	10.959	10.185	8.561	1.074	4.584	4.346	2.652	3.925
E. 1987	13.069	10.577	7.960	1.459	1.704	5.269	2.553	3.778
F. "	13.671	10.830	8.582	723	1.654	7.376	3.134	4.359
M. "	14.250	12.277	9.646	809	2.613	7.003	3.202	5.310
A. "	10.520	12.784	7.164	712	2.110	7.165	2.690	6.252

Período	Papel				Cartón			Cartulina
	Para corrugar	Sulfito	Higiénico	Otras clases	Total	Acanalado	Otros	

## Toneladas

1985	86.106	21.695	41.633	33.963	167.993	94.674	73.319	60.455
1986	103.515	21.046	39.388	37.664	121.508	52.443	69.065	76.632
N. 1986	9.826	1.773	3.044	3.488	10.095	3.436	6.659	8.724
D. "	7.995	1.701	3.058	2.369	9.154	3.244	5.910	6.171
E. 1987	7.692	2.000	3.203	2.793	8.880	3.150	5.730	6.512
F. "	5.490	1.827	3.395	2.711	7.291	2.787	4.504	5.626
M. "	8.211	2.191	3.645	2.681	9.966	3.571	6.395	5.953
A. "	9.406	1.566	3.019	2.817	9.548	3.693	5.855	6.125

## Miles de ₳

1985	16.515	9.456	18.716	29.362	38.233	27.652	10.581	29.242
1986	43.372	16.967	30.769	48.648	68.960	31.884	37.076	59.758
N. 1986	5.611	1.866	3.093	5.639	9.313	3.369	5.944	8.561
D. "	4.660	1.736	3.389	3.973	8.222	2.988	5.234	6.140
E. 1987	4.961	2.119	4.261	4.547	9.043	3.152	5.891	6.564
F. "	3.455	2.139	4.453	4.828	7.733	2.871	4.862	6.088
M. "	5.138	2.774	4.677	5.643	10.481	3.631	6.850	6.410
A. "	6.096	1.832	3.946	5.901	10.163	3.973	6.190	6.632

## PRINCIPALES DATOS DE ALGUNAS RAMAS Y PRODUCTOS DE LA INDUSTRIA

## PAPEL, CARTON, CARTULINA Y PASTA PARA PAPEL

Producción											
Período	Pasta mecánica de madera	Pastas químicas y semiquímicas									
		Total general	Semiquímicas			Químicas				Solubles	Otras pastas
			Total	De madera	De fibras vegetales	Total	No solubles				
							Total	De madera (1)	De fibras vegetales		
Toneladas											
1985	124.627	458.406	49.054	48.024	1.030	409.154	408.877	367.659	41.218	337	198
1986	129.153	501.578	63.506	63.374	132	437.877	436.807	402.619	34.188	1.070	195
N. 1986	10.991	42.102	5.478	5.478	-	36.580	36.476	32.824	3.652	104	44
D. "	10.400	45.913	5.403	5.403	-	40.450	40.288	36.799	3.489	162	60
E. 1987	11.357	42.171	5.405	5.405	-	36.766	36.698	33.067	3.631	68	-
F. "	9.746	35.955	3.701	3.701	-	32.254	32.196	29.015	3.181	58	-
M. "	10.410	44.778	4.523	4.481	42	40.237	40.190	36.400	3.790	47	18
A. "	9.960	41.587	4.281	4.129	152	37.264	37.259	33.818	3.441	5	42
Miles de A											
1985	2.031	72.197	6.761	6.760	0,467	65.436	64.934	64.927	7	502	0,034
1986	22.270	130.259	15.108	15.108	0,040	115.127	113.463	104.857	8.606	1.664	24
N. 1986	2.668	11.956	1.570	1.570	-	10.378	10.208	9.283	925	171	8
D. "	2.548	13.533	1.623	1.623	-	11.900	11.639	10.765	874	261	10
E. 1987	2.938	14.257	1.632	1.632	-	12.625	12.510	11.929	581	115	-
F. "	2.634	11.639	1.243	1.243	-	10.396	10.294	9.779	515	102	-
M. "	2.979	18.860	2.157	1.527	630	16.703	16.612	15.994	618	91	3
A. "	3.240	17.926	3.550	1.270	2.280	14.376	14.366	13.805	561	10	7

## PINTURAS, LACAS Y BARNICES

Para construcciones y uso doméstico											
Período	Barnices	Esmaltes	Fondos	Entonadores	Lacas	Pintura					
						En polvo	En pasta	Preparados			
								Al agua	Al látex	Al aceite	
Toneladas											
1985	3.808	12.690	2.377	738	141	10.715	43	193	41.825	1.060	
1986	4.560	16.219	3.021	710	286	11.249	25	593	44.955	1.443	
E. 1987	272	991	168	63	22	1.127	1	1	3.293	81	
F. "	254	1.017	218	83	23	1.054	2	1	3.974	89	
M. "	246	1.099	163	140	28	1.334	0,160	45	3.345	150	
A. "	327	1.087	143	99	25	1.190	1	46	3.790	22	
M. "	227	1.107	206	104	34	719	2	67	2.983	55	
J. "	331	1.087	183	66	33	989	2	128	3.371	188	
J. "	483	1.966	243	95	26	1.159	3	155	5.252	288	
A. "	342	1.497	217	64	31	1.000	0,040	160	4.188	143	
S. "	237	1.355	317	67	41	827	0,114	51	4.184	114	
O. "	260	1.449	299	49	36	1.110	0,083	46	4.673	141	
Miles de A											
1985	5.061	19.669	1.995	1.481	133	1.713	31	38	32.682	1.290	
1986	9.625	41.761	4.841	2.887	672	1.505	26	256	65.352	2.688	
E. 1987	762	3.630	399	335	54	202	1	1	6.148	209	
F. "	768	3.950	532	455	54	182	3	1	7.431	257	
M. "	831	4.626	466	857	74	255	0,413	16	7.958	455	
A. "	1.283	4.553	414	611	73	207	2	17	8.143	58	
M. "	771	4.651	573	658	92	153	2	30	6.894	186	
J. "	1.119	4.803	484	432	93	194	3	47	7.634	612	
J. "	1.835	9.962	777	676	78	261	3	59	15.546	1.126	
A. "	1.561	9.602	729	539	97	357	0,165	100	12.271	582	
S. "	1.457	10.229	1.408	757	190	461	1	34	15.527	642	
O. "	1.975	13.172	1.745	680	167	627	1	35	20.675	980	

(1) Incluye pastas a la soda y sulfito o bisulfito.



**PRINCIPALES DATOS DE ALGUNAS RAMAS Y PRODUCTOS DE LA INDUSTRIA**  
**PINTURAS, LACAS Y BARNICES**  
 Producción

Período	Para construc. y uso doméstico			Para otros usos							
	Pinturas			Pinturas							
	Preparadas			En polvo	En pasta	Preparadas					
	Vinílicas	Acrílicas	Otras			Al agua	Al látex	Al aceite	Vinílicas	Acrílicas	Otras
Toneladas											
1985	6	155	7.962	-	64	366	295	345	32	710	1.315
1986	7	264	8.514	-	112	343	369	291	70	1.128	1.546
E. 1987	-	35	684	-	2	17	34	17	2	67	130
F. "	1	24	709	-	-	24	24	12	7	54	115
M. "	-	21	507	-	12	28	31	37	7	94	126
A. "	1	30	642	-	10	36	15	20	5	115	107
M. "	1	44	966	-	12	41	4	28	12	98	117
J. "	1	40	1.095	-	9	42	26	26	14	110	141
J. "	1	33	778	-	7	42	13	19	9	216	173
A. "	0,492	24	810	-	5	46	15	26	28	124	130
S. "	3	22	643	-	8	37	11	43	4	103	138
O. "	1	21	737	-	4	40	6	42	16	130	162
Miles de A											
1985	18	257	4.347	-	152	435	400	655	65	1.303	2.552
1986	15	656	9.811	-	575	619	592	898	328	3.300	5.752
E. 1987	-	102	843	-	13	49	51	77	10	263	539
F. "	3	90	1.048	-	-	59	31	59	33	243	583
M. "	-	103	1.063	-	97	87	44	187	22	459	706
A. "	3	119	1.326	-	94	96	51	106	34	515	563
M. "	3	174	1.640	-	132	110	13	151	56	574	626
J. "	5	178	1.474	-	93	126	60	149	76	548	601
J. "	2	147	1.095	-	74	131	90	134	59	1.170	1.148
A. "	2	140	1.356	-	61	179	122	184	189	959	914
S. "	8	193	1.390	-	109	205	103	439	42	1.122	1.079
O. "	3	204	1.909	-	96	236	42	529	115	1.708	1.732

Período	Para otros usos							
	Barnices	Esmaltes	Fondos	Entonadores	Lacas	Colores		
						A la acuarela	A la ténpera	Al óleo
Toneladas								
1985	1.630	8.042	2.616	325	6.240	6	206	23
1986	1.627	10.846	3.111	325	7.022	1	257	25
E. 1987	149	789	276	19	359	0,028	26	1
F. "	138	496	122	18	547	0,134	24	2
M. "	153	851	188	35	576	1	30	1
A. "	129	761	240	32	537	0,318	39	5
M. "	182	943	229	16	669	0,470	30	3
J. "	167	876	265	21	394	0,089	32	6
J. "	166	1.176	354	33	1.194	-	32	9
A. "	248	882	428	24	707	0,425	22	4
S. "	228	880	275	40	755	0,281	24	5
O. "	264	949	267	54	723	-	19	3
Miles de A								
1985	1.921	11.322	3.205	1.309	13.065	36	738	132
1986	3.519	24.819	6.219	2.400	23.434	7	1.371	251
D. 1986	244	2.510	791	304	1.769	-	145	41
E. 1987	431	2.412	901	206	1.716	1	187	13
F. "	365	1.526	321	208	2.788	3	184	35
M. "	415	3.218	603	371	2.880	18	212	22
A. "	493	2.558	618	356	2.674	7	279	54
M. "	521	3.568	762	213	3.461	11	227	51
J. "	494	3.620	996	251	1.909	2	268	57
J. "	595	5.722	1.390	395	7.592	-	312	135
A. "	744	4.892	1.712	446	4.880	14	246	122
S. "	707	5.806	1.335	850	6.691	12	340	192
O. "	1.081	6.902	1.833	1.267	8.222	-	268	133

## PRINCIPALES DATOS DE ALGUNAS RAMAS Y PRODUCTOS DE LA INDUSTRIA

## HILADOS Y FIBRAS SINTETICOS CELULOSICOS

Producción								
Período	Total general	Filamento continuo				Filamento discontinuo		
		Total	Rayón		Hilado de acetato de celulosa	Total	Fibrana	Acetato
			Total	Textil				
Toneladas								
1985	1.424	1.424	-	-	-	1.424	-	-
1986	3.619	3.619	-	-	-	3.619	-	-
M. 1987	296	296	-	-	-	296	-	-
J. "	350	350	-	-	-	350	-	-
J. "	345	345	-	-	-	345	-	-
A. "	297	297	-	-	-	297	-	-
S. "	258	258	-	-	-	258	-	-
O. "	276	276	-	-	-	276	-	-

## HILADOS Y FIBRAS SINTETICOS NO CELULOSICOS

Período	Total general	Filamento continuo				Polipropilénico
		Total	Poliamídico		Industrial	
			Total	Textil		
Toneladas						
1985	36.722	20.106	15.189	9.599	5.590	120
1986	60.652	33.644	23.134	15.416	7.718	248
M. 1987	5.474	2.782	1.905	1.213	692	15
J. "	5.763	3.047	2.128	1.344	784	17
J. "	5.733	2.958	1.878	1.147	731	34
A. "	5.883	2.871	1.842	1.074	768	27
S. "	5.417	2.827	1.819	1.036	783	21
O. "	5.097	2.808	1.707	970	737	11
Miles de A						
1985	81.669	57.858	44.007	30.269	13.738	431
1986	198.749	143.527	101.464	70.994	30.470	1.312
M. 1987	26.870	18.780	12.810	8.771	4.039	115
J. "	30.114	21.206	15.362	10.393	4.969	129
J. "	33.375	23.545	15.236	10.067	5.169	320
A. "	36.668	25.494	16.345	10.232	6.113	296
S. "	39.846	28.392	18.755	11.181	7.574	232
O. "	51.888	37.743	24.131	14.346	9.785	123

**PRINCIPALES DATOS DE ALGUNAS RAMAS Y PRODUCTOS DE LA INDUSTRIA**  
**HILADOS Y FIBRAS SINTETICOS NO CELULOSICOS**

Producción

Período	Filamento continuo			Filamento discontinuo			
	Pollester	Poliuretánico	Acrílico	Total	Pollester	Poliamídico	Acrílico
Toneladas							
1985	4.404	138	255	16.616	5.046	95	11.475
1986	9.649	349	264	27.008	8.398	161	18.449
M. 1987	800	44	18	2.692	1.109	21	1.562
J. "	854	26	22	2.716	1.086	51	1.579
J. "	970	38	38	2.775	1.133	40	1.602
A. "	936	42	24	3.012	1.360	-	1.652
S. "	933	29	25	2.590	1.061	-	1.529
O. "	1.030	43	17	2.289	796	-	1.493
Miles de $\bar{A}$							
1985	9.725	2.882	813	23.812	7.636	238	15.937
1986	29.134	10.072	1.544	55.222	18.133	467	36.623
M. 1987	3.703	1.938	213	8.090	3.452	131	4.507
J. "	4.334	1.133	248	8.909	3.649	340	4.920
J. "	5.541	2.017	432	9.831	4.018	290	5.523
A. "	6.011	2.564	278	11.174	5.196	-	5.978
S. "	7.128	1.959	318	11.454	4.765	-	6.690
O. "	10.690	2.527	271	14.145	4.799	-	9.346

JABONES

Período	Jabones para lavar										Otros (1)
	Extra puros	Puros	De 1ª calidad	De 2ª calidad	De 3ª calidad	Polvos jabonosos			Jabones minerales		
						Especiales	Comunes	Industriales	Polvos limpiadores	Otros	
Toneladas											
1985	34.042	3.552	16.187	19.832	4.951	11.601	3.708	1.167	397	17	1.970
1986	33.251	3.750	16.280	15.889	3.390	12.592	2.733	1.553	226	23	2.187
M. 1987*	2.130	349	1.523	1.237	221	995	167	89	4	1	228
A. " *	2.460	335	1.404	1.213	155	815	158	105	10	-	201
M. " *	2.551	335	1.138	1.331	46	1.024	172	70	6	1	227
J. " *	2.327	288	1.278	1.671	63	1.115	115	130	6	-	229
J. " *	1.761	330	1.329	1.591	29	1.208	130	124	6	-	289
A. " *	1.925	398	1.409	1.292	49	1.184	157	110	3	-	270
Miles de $\bar{A}$											
1985	14.645	1.123	4.073	3.954	953	4.841	1.157	330	29	7	360
1986	19.559	1.422	5.935	4.157	854	6.873	1.140	509	22	9	664
M. 1987*	1.674	243	707	398	67	772	105	43	0,801	0,557	91
A. " *	1.943	212	683	463	49	621	97	54	2,172	-	83
M. " *	2.177	196	590	510	19	834	126	45	1,733	0,646	97
J. " *	2.153	182	682	681	29	937	89	80	2,681	-	102
J. " *	1.797	254	785	749	18	1.103	116	93	2,803	-	142
A. " *	2.141	332	922	684	25	1.246	151	89	1,494	-	147

(1) Incluye jabones en pasta, jabones compuestos y preparados para hacer jabón casero.

## PRINCIPALES DATOS DE ALGUNAS RAMAS Y PRODUCTOS DE LA INDUSTRIA

## JABONES

## Producción

Período	Jabones para tocador					Líquidos	Jabones para afeitar (2)	Dentifricio (3)
	En panes							
	Total	Comunes	Especiales (1)	Compuestos				
	Toneladas				kl	Toneladas		
1985	37.637	9.934	24.619	3.084	4	225	5.574	
1986	38.975	12.053	23.900	3.022	9	296	4.802	
M. 1987*	4.048	1.227	2.471	350	1	20	403	
A. " *	4.012	1.183	2.551	278	-	24	445	
M. " *	4.172	1.208	2.623	341	1	21	461	
J. " *	4.611	1.107	3.176	328	3	3	307	
J. " *	4.094	1.026	2.736	332	-	21	287	
A. " *	3.324	1.228	1.892	204	-	30	298	
					Miles de A			
1985	30.039	8.034	21.649	356	2	653	12.837	
1986	44.475	13.605	30.088	782	6	1.344	17.790	
M. 1987*	6.138	1.887	4.173	78	1,193	147	2.362	
A. " *	6.429	1.882	4.483	64	-	177	2.660	
M. " *	6.738	1.902	4.731	105	0,514	158	2.870	
J. " *	7.377	2.065	5.235	77	2,134	24	2.042	
J. " *	7.611	1.820	5.706	85	-	205	2.138	
A. " *	6.682	2.400	4.213	69	-	333	2.189	

## INDUSTRIA PLASTICA

Período	Materiales termoplásticos									
	Poliestireno (4)	Polietileno (5)	Celulósicos	Policloruro de vinilo			Poliacetato de vinilo (8)	Poliámidas	Acrílicos (9)	Otros (10)
				Polímeros (6)	Copolímeros	Compuestos (7)				
	Toneladas									
1985	24.099	160.823	35	50.969	1.382	3.857	3.387	90	1.693	-
1986	33.641	211.743	36	61.461	1.324	8.687	2.528	124	2.262	-
F. 1987	4.418	15.566	1	5.240	28	591	42	7	123	-
M. " "	4.462	17.582	3	6.090	45	1.081	114	11	198	-
A. " "	4.459	14.550	3	5.844	60	1.058	214	24	218	-
M. " "	3.522	15.173	3	5.242	106	1.777	224	15	180	-
J. " "	2.165	17.835	4	4.628	102	1.155	228	10	217	-
J. " "	4.877	27.523	1	3.242	-	1.025	219	-	204	-

(1) Incluye jabones a base de aceite de coco y/o almendra y con glicerina. (2) Incluye comunes y especiales. (3) Incluye comunes, concentrados y líquidos. (4) Incluye poliestireno convencional, resistente al impacto, recuperado y copolímeros de estireno. (5) Incluye polietileno convencional, baja presión y recuperado. (6) Incluye polímeros empleados en la producción de compuestos vinílicos. (8) Incluye rígidos y flexibles. (8) 100 % sólido. (9) No incluye materiales acrílicos procesados directamente a partir de monómeros. (10) Incluye polipropileno.

## PRINCIPALES DATOS DE ALGUNAS RAMAS Y PRODUCTOS DE LA INDUSTRIA

## INDUSTRIA PLASTICA

## Producción

Toneladas

Período	Productos plásticos								
	Total	Películas	Láminas	Planchas y chapas	Coberturas plásticas (1)	Tubos y caños	Varillas y perfiles	Mono-filamento	Espuma de uretano
1985	46.839	17.234	5.526	1.484	6.293	7.735	57	71	8.439
1986	55.311	18.614	5.777	2.255	6.949	10.119	78	175	11.344
F. 1987	2.737	977	66	112	165	780	2	7	628
M. "	4.634	1.683	539	227	492	1.019	6	9	659
A. "	4.516	1.766	428	252	518	847	9	11	685
M. "	4.875	1.826	564	213	545	917	10	17	783
J. "	4.676	1.587	425	242	520	1.279	8	12	601
J. "	5.143	1.730	739	137	594	1.082	7	17	837

Período	Materiales termoendurecibles												
	Para la industria plástica						Para otros usos						
	Polvo de moldeo			Resinas (2)			Resinas						
	Fenólicos	Ureicos	Melamínicos	Fenólicas	Melamínicas	Polles-ter	Fenólicas	Ureicas	Melamínicas	Alquí-dicas	Ma-leicas	Epoxi	Otras
1985	841	980	37	1.412	125	2.661	2.034	9.566	110	1.982	94	645	1.259
1986	1.381	1.444	82	2.253	177	3.514	2.759	9.894	265	2.418	25	1.038	1.849
F. "	44	37	6	88	-	193	28	524	7	132	3	27	68
M. "	97	123	5	191	19	320	200	832	13	264	6	82	157
A. "	108	118	13	191	10	281	299	943	9	181	4	126	161
M. "	122	123	7	160	15	319	276	670	12	200	6	142	137
J. "	122	114	9	216	14	318	294	940	14	227	3	160	109
J. "	133	122	7	239	15	359	294	770	13	198	2	143	137

(1) Se refiere, exclusivamente, a los materiales plásticos empleados para recubrir papeles, telas, etc.. (2) Base seca 100 %.

## PRINCIPALES DATOS DE ALGUNAS RAMAS Y PRODUCTOS DE LA INDUSTRIA

## INDUSTRIA PLASTICA

Producción

Miles de A

Período	Materiales termoplásticos									
	Poliestireno	Polietileno	Celulósicos	Policloruro de vinilo			Poliacetato de vinilo	Poliámidas	Acrílicos	Otros
				Polímeros	Copolímeros	Compuestos				
1985	19.486	121.581	116	38.537	1.018	3.650	2.000	256	916	-
1986	40.857	213.746	192	69.403	1.516	11.598	2.098	4.515	1.988	-
F. 1987	6.942	20.641	9	8.381	58	1.084	34	34	126	-
M. "	7.449	24.854	30	9.685	82	1.923	144	63	228	-
A. "	7.807	22.027	35	9.006	119	2.322	296	123	257	-
M. "	6.362	22.641	29	7.436	224	4.353	335	96	261	-
J. "	4.387	28.620	42	6.916	229	2.931	373	70	310	-
J. "	10.776	47.959	18	5.528	-	2.978	430	-	311	-

Período	Productos plásticos									
	Total	Peículas	Láminas	Planchas y chapas	Coberturas plásticas	Tubos y caños	Varillas y perfiles	Mono-filamento	Espuma de uretano	
1985	83.961	25.026	8.835	3.735	15.747	7.567	294	444	22.313	
1986	143.305	39.405	14.347	8.796	24.908	17.196	630	1.424	36.600	
F. 1987	9.281	3.472	282	573	719	1.553	27	102	2.553	
M. "	17.008	5.685	2.044	1.306	2.718	2.228	72	174	2.781	
A. "	20.680	6.328	1.801	1.544	5.747	2.076	112	166	2.906	
M. "	20.219	6.809	2.588	1.250	3.366	2.240	131	328	3.507	
J. "	21.013	6.002	2.901	1.470	3.485	3.683	141	203	3.128	
J. "	24.638	7.026	3.861	921	4.264	3.433	106	360	4.668	

Período	Materiales termoendurecibles												
	Para la industria plástica						Para otros usos						
	Polvo de moldeo			Resinas			Resinas						
	Fenólicos	Ureicos	Meta-mínicos	Fenólicos	Meta-mínicas	Políster	Fenólicos	Ureicas	Meta-mínicas	Alquídicas	Ma-léicas	Epoxi	Otras
1985	808	1.064	68	1.174	50	2.066	1.517	2.047	138	1.819	39	1.337	1.256
1986	1.843	2.107	191	2.634	112	4.144	2.737	3.332	448	2.865	42	3.754	3.948
F. 1987	77	69	17	84	-	318	54	237	15	154	6	135	126
M. "	177	256	17	270	14	623	294	367	36	367	14	414	439
A. "	192	252	42	409	13	540	421	406	27	255	13	651	444
M. "	267	283	26	493	20	637	492	331	38	327	16	722	393
J. "	336	306	44	788	19	682	697	485	43	362	11	863	432
J. "	412	372	42	1.036	20	932	801	439	44	379	12	885	520

PRINCIPALES DATOS DE ALGUNAS RAMAS Y PRODUCTOS DE LA INDUSTRIA

## CAMARAS Y CUBIERTAS

Producción									
Período	Cámaras por tipo de vehículo								
	Aero- naves	Auto- móviles	Camiones	Moto- cicletas	Moto- netas	Tractores	Biciclé- tas	Rodados (1)	Otros (2)
	Unidad								
1985	-	1.564.880	604.618	86.193	13.574	52.858	1.554.877	-	-
1986	-	2.235.507	686.219	211.098	23.861	79.436	2.400.802	-	-
E. 1987	-	198.465	39.579	27.760	3.106	4.284	240.148	-	-
F. "	-	97.966	21.914	10.104	1.222	1.121	191.080	-	-
M. "	-	158.555	42.215	21.605	3.173	2.729	270.480	-	-
A. "	-	194.384	54.406	22.859	2.983	3.340	286.132	-	-
M. "	-	182.289	54.043	27.913	2.840	4.619	236.835	-	-
J. "	-	188.329	59.395	26.383	2.010	3.847	291.918	-	-
	Kilogramos								
1985	-	1.605.079	1.904.800	34.133	5.647	387.790	328.364	-	-
1986	-	2.283.783	2.238.079	82.902	9.915	532.559	505.882	-	-
E. 1987	-	194.781	130.473	10.187	1.317	32.541	53.864	-	-
F. "	-	95.606	65.337	3.854	504	6.908	43.218	-	-
M. "	-	155.232	139.309	7.928	1.355	16.101	60.355	-	-
A. "	-	191.611	181.890	8.589	1.244	20.814	55.126	-	-
M. "	-	176.894	176.368	10.332	1.139	24.426	49.287	-	-
J. "	-	190.799	198.040	9.805	824	21.768	62.478	-	-
	Miles de A								
1985	-	7.337	8.594	247	45	933	836	-	-
1986	-	14.383	13.153	742	106	2.075	2.052	-	-
E. 1987	-	1.575	988	110	17	136	220	-	-
F. "	-	848	547	46	8	30	179	-	-
M. "	-	1.376	1.104	101	20	80	322	-	-
A. "	-	1.697	1.427	105	19	91	368	-	-
M. "	-	1.620	1.464	127	18	114	285	-	-
J. "	-	1.769	1.658	123	13	102	324	-	-

(1) Incluye cámaras destinadas a rodados para niños y triciclos para transporte de carga. (2) Corresponde a cámaras para carretillas y zorras de uso industrial.

**PRINCIPALES DATOS DE ALGUNAS RAMAS Y PRODUCTOS DE LA INDUSTRIA**  
**CAMARAS Y CUBIERTAS**

**Producción**

Período	Cubiertas por tipo de vehículo									
	Aero- naves	Auto- móviles	Camiones	Moto- cicletas	Moto- netas	Tractores	Bicicletas	Rodados (1)	Otros (2)	
	Unidad									
1985	-	2.659.452	1.081.373	99.453	10.401	210.161	1.603.566	-	-	
1986	-	3.343.067	1.250.724	223.517	18.131	289.755	2.363.555	-	-	
E. 1987	-	304.301	96.581	26.413	1.680	19.254	166.607	-	-	
F. "	-	180.385	68.142	9.170	815	10.554	119.249	-	-	
M. "	-	215.391	64.901	19.396	1.669	13.025	137.846	-	-	
A. "	-	311.346	104.139	20.816	1.604	18.658	175.459	-	-	
M. "	-	284.079	98.438	25.785	1.683	18.306	178.607	-	-	
J. "	-	313.613	117.062	22.873	1.321	16.622	141.204	-	-	

**Kilogramos**

1985	-	21.122.251	33.244.392	283.441	20.233	7.110.704	945.247	-	-
1986	-	26.684.683	36.216.977	562.632	35.918	9.530.643	1.487.573	-	-
E. 1987	-	2.347.875	2.855.220	52.104	3.251	472.242	109.749	-	-
F. "	-	1.360.269	1.848.724	20.009	1.575	239.232	82.668	-	-
M. "	-	1.728.997	1.915.829	37.312	3.238	283.607	93.119	-	-
A. "	-	2.435.135	2.876.670	35.111	3.099	489.737	101.788	-	-
M. "	-	2.238.861	2.778.465	42.833	3.262	439.283	121.159	-	-
J. "	-	2.466.608	3.286.918	37.895	2.556	465.226	94.778	-	-

**Miles de A**

1985	-	70.771	99.932	1.137	112	14.138	4.858	-	-
1986	-	124.322	156.296	2.322	239	27.952	9.229	-	-
E. 1987	-	13.630	15.185	287	28	1.770	777	-	-
F. "	-	8.140	9.531	131	16	1.117	599	-	-
M. "	-	11.128	11.170	272	33	1.427	823	-	-
A. "	-	15.466	15.922	254	31	2.445	1.222	-	-
M. "	-	14.877	15.910	312	34	2.202	1.164	-	-
J. "	-	17.210	20.238	283	28	2.418	1.007	-	-

(1) Incluye cubiertas destinadas a rodados para niños y triciclos para transporte de carga. (2) Corresponde a cubiertas para carretillas y zorras de uso industrial.



## PRINCIPALES DATOS DE ALGUNAS RAMAS Y PRODUCTOS DE LA INDUSTRIA

## CEMENTO (1)

Período	Cemento portland producido	Cemento portland despachado		
		Total	Obras públicas	Obras privadas
Toneladas				
1985	4.693.174	4.772.577	746.640	4.025.937
1986	5.557.631	5.323.691	803.900	4.519.791
A. 1987	486.859	469.470	86.764	382.706
M. "	511.321	481.528	83.879	397.649
J. "	495.340	501.875	94.379	407.496
J. "	578.434	546.363	103.382	442.981
A. "	525.194	523.523	108.247	415.276
S. "	599.764	603.790	114.220	489.570

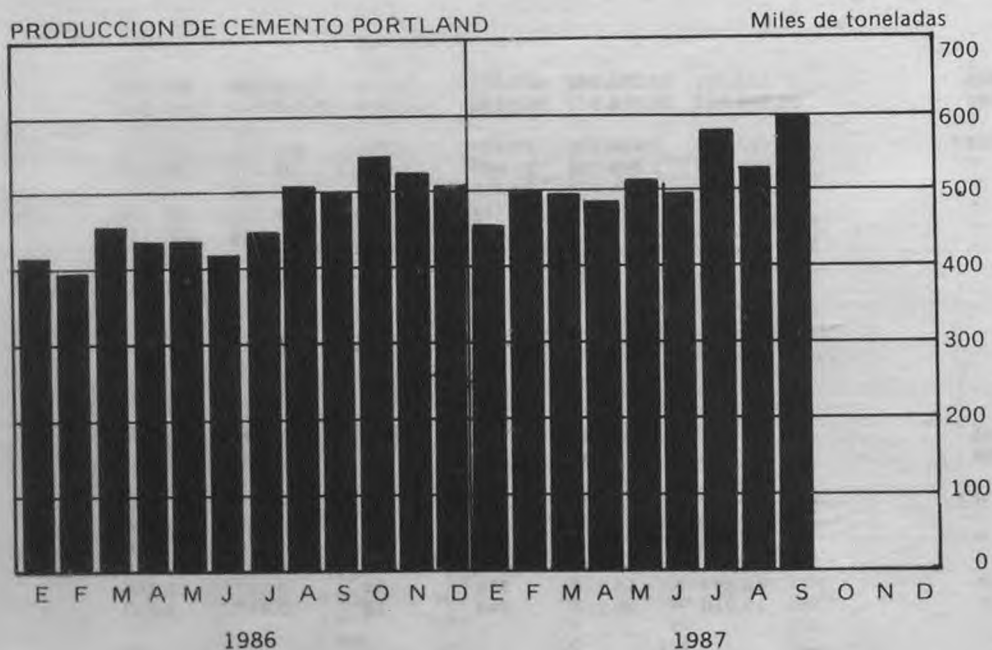

(1) Datos de la Asociación de Fabricantes de Cemento Portland, a partir de enero de 1986.

## PRINCIPALES DATOS DE ALGUNAS RAMAS Y PRODUCTOS DE LA INDUSTRIA

## CAÑOS O TUBOS DE HIERRO Y ACERO

## Producción

Período	Total general	De hierro fundido			De hierro galvanizado con costura
		Total	Centrifugados	No centrifugados	

## Toneladas

1985	530.874	6.580	6.512	68	20.933
1986	480.635	7.607	7.393	214	14.049
F. 1987	43.346	144	136	8	1.362
M. "	47.849	594	582	12	854
A. "	58.431	719	701	18	971
M. "	58.329	661	642	19	843
J. "	65.273	736	718	18	992
J. "	61.219	748	732	16	491

## Miles de A

1985	291.232	1.274	1.251	23	14.595
1986	377.523	2.465	2.354	111	13.426
F. 1987	51.179	56	51	5	1.416
M. "	53.908	254	245	9	1.233
A. "	68.314	325	311	14	1.258
M. "	61.170	314	299	15	1.455
J. "	80.466	376	361	15	1.639
J. "	77.837	424	410	14	1.105

Período	De hierro o acero de otras clases					Accesorios para cañerías			
	Total	Negros			Caños para electricidad	De otros tipos	Total	De hierro fundido	De acero
		Total	Con costura	Sin costura					

## Toneladas

1985	497.310	453.653	86.598	367.055	10.489	33.168	6.051	4.174	1.877
1986	452.429	384.142	54.751	329.391	20.353	47.934	6.550	5.003	1.547
F. 1987	41.516	38.264	8.739	29.525	598	2.663	323	163	160
M. "	45.599	39.934	8.130	31.804	1.644	4.041	802	239	563
A. "	55.928	49.601	11.875	37.726	1.870	4.757	803	644	169
M. "	56.104	50.939	17.459	33.480	1.644	3.521	721	548	173
J. "	62.747	57.405	22.880	34.525	1.780	3.562	798	643	155
J. "	59.099	52.898	16.680	36.218	2.059	4.142	881	692	189

## Miles de A

1985	270.870	254.708	37.186	217.522	2.220	13.943	4.493	1.703	2.790
1986	315.384	277.095	34.010	243.085	7.810	30.480	6.247	2.717	3.530
F. 1987	49.082	46.467	4.670	41.797	316	2.299	624	154	470
M. "	51.468	46.883	5.681	41.202	647	3.941	949	326	624
A. "	65.790	60.784	10.498	50.286	827	4.179	941	423	518
M. "	58.437	54.156	17.398	36.758	759	3.522	964	419	545
J. "	77.418	72.837	26.321	46.516	840	3.740	1.034	514	520
J. "	75.015	69.281	19.829	49.452	1.063	4.671	1.292	622	670

## PRINCIPALES DATOS DE ALGUNAS RAMAS Y PRODUCTOS DE LA INDUSTRIA

## CARROCERIAS

## Producción

Período	Para vehículos automotores de transporte de carga					
	Para camiones, acoplados y semiacoplados					
	Playa	Caja	Jaula	Frigorífica	Volcadora	Otros tipos (1)
	Unidad					
1985	341	1.785	138	121	334	1.100
1986	417	1.679	237	148	495	1.466
E. 1987	41	67	8	16	47	67
F. "	39	68	6	12	27	62
M. "	36	86	11	15	35	54
A. "	34	99	9	18	45	72
M. "	30	82	3	13	56	41
J. "	23	86	8	5	51	79
J. "	24	85	6	11	35	68
A. "	19	70	10	12	79	92
S. "	28	62	14	7	55	95
	Miles de A					
1985	675	6.632	752	482	642	1.976
1986	1.770	9.532	1.821	1.379	2.073	6.221
E. 1987	203	533	84	227	310	310
F. "	222	422	64	151	172	247
M. "	167	679	110	242	256	378
A. "	258	868	83	196	280	421
M. "	180	680	40	159	631	311
J. "	122	748	90	77	516	711
J. "	188	680	57	142	275	584
A. "	91	551	140	213	1.020	904
S. "	170	711	221	91	614	1.120

Período	Para vehículos automotores de transporte de carga			Para vehículos automotores de transporte de pasajeros				Vehículos ferroviarios	
	Camionetas	Furgones	Otros tipos (2)	Omnibus	Micro-ómnibus y colectivos	Rurales	Otros tipos	Vagones para pasajeros	Vagones para carga
	Unidad								
1985	211	277	2.216	432	430	19	33	73	83
1986	228	482	2.418	503	403	9	-	88	436
E. 1987	17	21	143	47	58	-	-	9	31
F. "	8	20	107	27	64	3	-	-	33
M. "	11	34	144	28	55	-	-	8	45
A. "	12	29	200	43	73	-	-	8	32
M. "	10	37	224	40	58	3	-	7	-
J. "	14	39	194	55	77	2	1	10	50
J. "	17	36	236	74	97	1	-	7	50
A. "	16	30	212	46	70	1	-	6	21
S. "	18	27	163	49	38	2	-	6	4
	Miles de A								
1985	195	530	1.619	7.435	2.553	65	27	7.162	1.102
1986	375	1.818	3.902	19.034	5.349	48	-	17.595	7.292
E. 1987	23	187	486	2.352	773	-	-	3.245	657
F. "	16	128	307	1.437	640	11	-	-	772
M. "	15	164	461	1.384	653	-	-	3.320	1.101
A. "	23	152	957	2.176	855	-	-	3.650	853
M. "	18	173	876	2.133	750	50	-	3.300	-
J. "	39	183	538	2.970	1.112	22	25	5.269	2.961
J. "	34	196	705	4.741	1.442	6	-	3.890	3.324
A. "	48	201	950	3.037	1.092	8	-	3.650	1.565
S. "	60	216	560	3.483	652	9	-	3.904	750

(1) Incluye tanques, termos, para transporte de automotores, etc.. (2) Incluye acoplados tipo turismo, triciclos motorizados, pick-ups, camiones blindados, ambulancias, casillas rodantes, carros granjeros, etc..

## PRINCIPALES DATOS DE ALGUNAS RAMAS Y PRODUCTOS DE LA INDUSTRIA

## AUTOMOTORES

## Producción

Período	Vehículos de transporte										Tracto- res agrí- colas
	Para pasajeros		Comerciales					Otros tipos (2)	Moto- netas	Motoci- cletas	
	Turismo	Rurales	Jeep	Furgo- nes	Camio- netas	Camio- nes	Chassis (1)				
	Unidad										
1985	115.158	4.575	138	2.512	9.675	4.863	4.177	930	10	36.647	6.332
1986	140.470	6.593	3.384	4.868	11.220	3.428	5.935	1.470	9	38.942	7.960
E. 1987	13.257	162	601	453	1.212	312	399	425	-	3.043	334
F. "	2.431	13	54	141	165	69	300	225	-	2.777	94
M. "	12.640	242	794	457	1.210	351	695	125	-	3.305	266
A. "	13.420	236	720	561	1.170	294	687	175	-	3.396	217
M. "	15.324	198	919	487	1.012	294	684	295	-	3.094	294
J. "	15.518	183	934	414	13	1.265	939	432	-	3.438	275
J. "	15.212	144	958	427	1.163	247	823	251	-	3.425	238
A. "	13.772	151	702	376	1.148	146	790	458	-	3.542	253
	Miles de A										
1985	629.978	32.536	367	8.505	68.498	90.112	85.060	123	12	13.076	74.410
1986	1.199.975	67.476	39.100	41.844	136.908	94.197	179.697	3.447	10	20.667	134.497
E. 1987	149.199	2.556	7.896	5.573	19.487	11.171	16.368	2.598	-	2.005	7.223
F. "	30.471	230	701	1.633	2.737	3.066	11.932	807	-	1.865	1.939
M. "	162.838	4.596	11.127	6.565	20.915	14.907	29.285	597	-	2.239	6.352
A. "	171.723	4.527	10.047	7.686	19.982	12.110	29.959	1.312	-	2.492	5.692
M. "	201.255	3.783	13.045	6.760	17.792	11.886	30.557	2.027	-	2.350	8.215
J. "	229.038	4.086	15.044	6.285	213	26.965	43.275	3.960	-	2.765	8.280
J. "	244.907	3.415	16.320	7.314	20.634	8.623	45.659	2.571	-	2.992	8.258
A. "	240.397	4.590	13.288	7.337	26.618	7.211	47.178	5.477	-	3.764	9.223

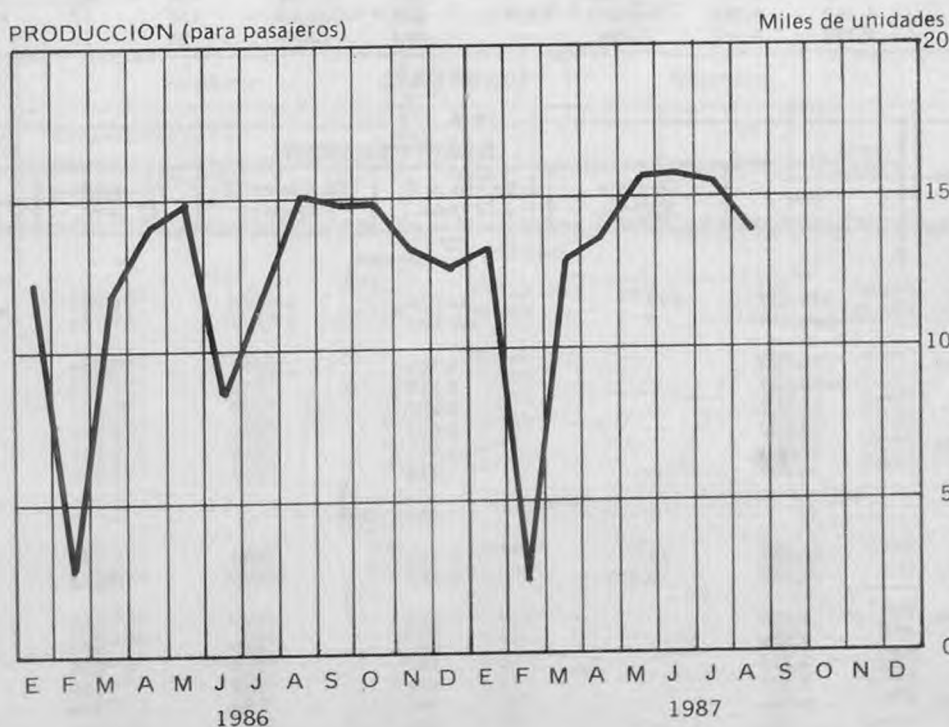

(1) Incluye chasis para camiones, colectivos, ómnibus y camionetas. (2) Incluye ambulancias, conjuntos para armar, etc..

## PRINCIPALES DATOS DE ALGUNAS RAMAS Y PRODUCTOS DE LA INDUSTRIA

## COCINAS

## Producción

Periodo	Cocinas a gas natural o licuado							Hornos a gas natural o licuado (2)	Cocinas a gas de queroseno, nafta o gas-oil (3)
	Total	Para uso familiar					Para uso comercial y otros (1)		
		Total	Con horno			Sin horno			
			Total	De 2 quemadores	De 3 quemadores				

## Unidad

1985	341.242	340.654	314.984	1.380	111.791	201.813	25.670	588	11.194	2.537
1986	380.913	379.122	359.936	123	86.062	273.751	19.186	1.791	13.340	1.946
S. 1986	44.088	43.940	42.977	12	9.505	33.460	963	148	958	87
O. "	45.114	45.055	44.261	9	10.897	33.355	794	59	1.097	74
N. "	37.253	36.893	35.419	5	8.828	26.586	1.474	360	1.010	170
D. "	30.687	30.358	28.797	3	5.517	23.277	1.561	329	936	35
E. 1987	21.941	21.850	20.415	8	3.498	16.909	1.435	91	667	46
F. "	13.176	13.161	12.391	-	3.008	9.383	770	15	232	28

## Miles de A

1985	29.486	29.280	28.363	29	6.404	21.931	916	206	1.897	401
1986	52.638	51.990	50.518	15	8.043	42.459	1.472	648	3.096	333
S. 1986	6.581	6.501	6.367	2	1.023	5.343	134	80	227	7
O. "	7.016	6.970	6.863	1	1.153	5.709	107	45	230	14
N. "	6.070	6.015	5.894	1	983	4.910	121	54	270	14
D. "	5.772	5.691	5.540	1	786	4.753	151	81	281	6
E. 1987	4.142	4.066	3.929	1.127	524	3.404	136	77	207	9
F. "	2.178	2.162	2.109	-	444	1.664	54	15	61	7

## CALEFONES

Periodo	A gas natural o licuado					
	Total	De hasta 6 l/min.	De más de 6 a 12 l/min.	De más de 12 a 14 l/min.	De más de 14 l/min.	Termotanques

## Unidad

1985	200.737	689	32.975	15.403	31.741	119.929
1986	245.644	2	40.692	17.770	44.779	142.401
S. 1986	28.559	-	3.765	2.058	5.259	17.477
O. "	22.800	-	3.319	1.135	5.513	12.833
N. "	21.055	-	3.362	835	5.484	11.374
D. "	18.550	-	3.956	924	4.211	9.459
E. 1987	17.591	-	3.511	415	4.191	9.474
F. "	6.997	-	914	235	2.590	3.258

## Miles de A

1985	14.544	24	1.732	900	2.263	9.624
1986	25.149	0,077	3.187	1.456	4.612	15.893
S. 1986	3.326	-	324	177	645	2.181
O. "	2.625	-	327	116	630	1.552
N. "	2.327	-	337	103	638	1.249
D. "	2.271	-	429	138	556	1.148
E. 1987	2.226	-	394	75	559	1.198
F. "	963	-	111	44	363	445

(1) Incluye spledos para uso comercial. (2) Incluye hornos para uso familiar y comercial. (3) Incluye cocinas para uso familiar y comercial.

**PRINCIPALES DATOS DE ALGUNAS RAMAS Y PRODUCTOS DE LA INDUSTRIA  
CALEFACTORES Y ESTUFAS**

Producción

Período	A gas natural o licuado					A gas de queroseno nafta o gas-oil (1)
	Total	De hasta 1.500 cal/h	De más de 1.500 a 3.000 cal/h	De más de 3.000 a 6.000 cal/h	De más de 6.000 cal/h	
	Unidad					
1985	256.821	6.384	97.333	147.887	5.217	70.106
1986	228.352	6.763	83.361	133.259	4.969	36.299
S. 1986	7.316	150	1.187	5.579	400	3.541
O. "	8.749	419	3.672	4.434	224	678
N. "	7.781	100	817	6.774	90	250
D. "	10.421	-	3.273	7.013	135	2.571
E. 1987	14.663	-	8.143	6.396	124	3.392
F. "	4.188	-	762	3.337	89	337
	Miles de A					
1985	12.075	26	3.728	7.978	344	1.550
1986	14.608	58	4.439	9.455	656	1.117
S. 1986	488	1	63	361	63	173
O. "	778	4	196	524	54	22
N. "	514	1	85	406	22	14
D. "	738	-	106	602	29	69
E. 1987	1.126	-	364	726	36	97
F. "	461	-	61	379	21	11

**HELADERAS Y LAVARROPAS**

Período	Heladeras			Lavarropas				
	Eléctricas o a motor		A adsorción (2)	Centrí-fugos	A rodillos	A turbina	A paleta o vaivén	Otros tipos
	Familiares	Comerciales						
	Unidad							
1985	162.438	1.770	3.915	42.535	49	1.184	58.196	1.063
1986	195.417	1.194	2.114	95.852	-	1.370	80.309	1.944
M. 1987*	13.092	108	29	6.223	-	66	6.847	121
A. " *	14.957	74	5	5.997	-	58	8.404	69
M. " *	15.534	79	11	7.540	-	35	9.274	141
J. " *	13.088	62	13	6.243	-	44	9.788	196
J. " *	13.331	69	10	6.443	-	59	9.944	179
A. " *	11.305	69	38	8.031	-	29	9.859	93
	Miles de A							
1985	28.637	496	629	8.470	3	79	4.245	348
1986	53.078	1.163	428	27.576	-	130	7.100	716
M. 1987*	5.132	140	16	306	-	12	689	30
A. " *	6.119	155	3	2.720	-	9	875	25
M. " *	5.737	140	7	3.686	-	8	1.383	105
J. " *	5.278	165	9	2.962	-	7	1.163	143
J. " *	5.923	164	7	3.326	-	15	1.458	172
A. " *	6.236	172	30	5.981	-	6	2.032	97

(1) Incluye estufas "a presión" y "sin presión". (2) Incluye heladeras a adsorción, eléctrica, a gas y a queroseno.

## PRINCIPALES DATOS DE ALGUNAS RAMAS Y PRODUCTOS DE LA INDUSTRIA

Producción

## ACIDO SULFURICO

Periodo	Acido sulfúrico (1)	
	Toneladas	Miles de A
1985	235.454	17.403
1986	250.840	29.260
E. 1987	12.994	2.076
F. "	21.205	3.189
M. "	22.414	3.430
A. "	20.408	3.169
M. "	24.918	4.005
J. "	20.520	3.238

## RECEPTORES DE TELEVISION

Periodo	Receptores de televisión	
	Unidad	Miles de A
1985	599.255	139.472
1986	800.975	332.680
M. 1987	63.992	45.663
A. "	59.582	40.999
M. "	60.245	48.122
J. "	69.100	56.616
J. "	66.745	56.811
A. "	64.820	62.060
S. "	70.026	83.403
O. "	66.464	93.938

## 2. - PRODUCCION DE ALGUNOS ARTICULOS PRINCIPALES

Periodo	Industria extractiva		
	Minerales de	Carbón de piedra (2)	Petróleo crudo (3)
	Plata y estaño		
		Toneladas	m <sup>3</sup>
1985	4.853	400.543	26.684.800
1986	...	...	25.194.200
O. 1986	22	30.936	2.044.100
N. "	4	17.621	1.974.800
D. "	9	15.938	2.028.800
E. 1987	6	34.066	2.007.200
F. "	5	28.526	1.804.900
M. "	6	22.912	2.023.600
A. "	6	21.980	1.983.200
M. "	6	21.190	2.114.800
J. "	8	47.259	...
J. "	8	48.664	...
A. "	9	29.336	...
S. "	9	11.332	...
O. "	11	48.315	...

Periodo	Industria manufacturera					
	Alimentos y bebidas					
	Jarabe de maíz y glucosa	Manteca (4)	Queso (4)	Caseína (4)	Yerba mate (5)	Vinos (6)
			Toneladas			kl
1985	198.537	32.842	215.278	1.914	163.407	1.574.083
1986	211.912	...	...	...	177.493	1.851.622
E. 1987	18.280	2.711	21.899	131	14.303	-
F. "	17.702	2.558	20.094	58	14.779	-
M. "	18.773	2.683	22.988	109	15.090	-
A. "	18.989	2.777	22.084	95	15.803	-
M. "	18.734	2.787	22.648	...	13.445	-
J. "	17.379	...	...	...	13.751	-
J. "	18.613	...	...	...	15.241	-
A. "	18.103	...	...	...	14.985	-
S. "	18.930	...	...	...	...	-
O. "	17.672	...	...	...	...	-

(1) Estas cifras corresponden a la producción de ácido sulfúrico en concentraciones diversas, llevadas al 100%. (2) Las cifras corresponden a cantidad neta. (3) Fuente: Secretaría de Energía. (4) Fuente: Dirección Nacional de Fiscalización y Comercialización Ganadera. (5) Fuente: Comisión Reguladora de la Producción y Comercio en la Yerba Mate. (6) Fuente: Instituto Nacional de Vitivinicultura.

## PRODUCCION DE ALGUNOS ARTICULOS PRINCIPALES

Período	Industria manufacturera					
	Textiles				Productos químicos	Derivados del petróleo (2)
	Desmotado de algodón (1)		Hilado de algodón (1)			
	Semilla	Fibra	Cardado	Peinado	Acido tartárico	Aceites lubricantes
	Toneladas					m <sup>3</sup>
1985	226.171	132.207	67.200	13.700	2.828	334.600
1986	184.655	109.525	77.700	21.760	3.378	316.000
E. 1987	...	...	6.000	1.500	215	23.800
F. "	...	...	5.500	1.000	121	23.700
M. "	...	...	7.000	2.000	15	25.800
A. "	...	...	...	...	350	24.900
M. "	...	...	...	...	390	31.600
J. "	...	...	...	...	424	...
J. "	...	...	...	...	457	...
A. "	...	...	...	...	399	...
S. "	...	...	...	...	393	...
O. "	...	...	...	...	383	...

Período	Industria manufacturera					
	Derivados del petróleo (2)					
	Aeronafta	Díesel oil	Fuel oil (3)	Gas oil	Queroseno	Motonafta
	m <sup>3</sup>					
1985	20.700	1.031.100	6.126.300	8.053.300	518.200	6.235.800
1986	13.800	962.400	5.736.300	7.860.300	514.400	6.379.980
D. 1986	900	80.900	424.700	727.900	10.400	502.600
E. 1987	3.000	81.700	496.400	625.400	22.400	472.000
F. "	-	82.400	360.800	558.200	23.900	500.600
M. "	2.900	75.100	396.100	623.100	40.900	533.500
A. "	2.400	57.500	477.600	580.600	37.400	466.900
M. "	500	104.900	508.800	586.200	39.500	540.400

(1) Fuente: Dirección Nacional de Economía y Sociología Rural. (2) Fuente: Secretaría de Energía. (3) Incluye residuos pesados.



## 3.- INDICADORES DE LA ACTIVIDAD INDUSTRIAL MANUFACTURERA (1)

Período	Nivel general	Productos alimenticios	Bebidas	Tabaco	Fabricación de textiles	Fabricación de prendas de vestir	Industria del cuero
<b>VOLUMEN FISICO DE LA PRODUCCION</b>							
Indice, base 1970 = 100							
1985	103,0	106,5	135,2	123,8	75,2	38,5	85,5
1986	115,9	111,7	168,8	127,0	93,1	44,1	92,1
III. 1986	124,6	124,9	137,6	126,4	104,9	48,6	100,0
IV. "	122,2	111,8	172,9	128,5	93,5	45,5	91,2
I. 1987	105,0	97,8	234,2	129,4	73,6	29,3	83,8
II. "	122,4	111,0	174,6	124,0	98,3	40,2	87,1
III. "	124,6	134,7	147,0	118,9	97,7	36,6	77,6
<b>OBREROS OCUPADOS</b>							
Indice, base 1970 = 100							
1985	74,8	103,0	104,2	72,4	52,0	52,1	97,3
1986	71,7	96,0	106,9	77,2	50,3	47,3	94,6
J. 1987	69,8	87,9	102,4	91,4	52,5	41,7	95,5
J. "	69,5	88,5	101,6	89,5	51,0	39,8	94,9
A. "	69,1	88,0	102,0	63,3	49,0	39,6	94,1
S. "	69,1	85,2	104,1	59,4	48,3	39,4	94,0
O. "	69,7	86,8	105,4	54,8	49,0	39,2	93,5
N. "	70,6	90,5	106,9	59,4	50,0	39,1	93,2
<b>HORAS-OBRAO TRABAJADAS</b>							
Indice, base 1970 = 100							
1985	73,7	103,6	104,6	94,1	52,5	46,7	91,6
1986	74,4	98,6	112,5	92,8	55,6	45,7	89,0
J. 1987	75,6	92,7	104,9	105,0	59,3	43,4	89,6
J. "	77,4	94,9	104,8	112,1	59,8	42,1	94,7
A. "	74,0	88,9	105,2	72,9	56,7	40,1	88,5
S. "	78,0	96,4	109,1	68,6	56,4	43,0	90,0
O. "	77,3	93,2	112,0	62,3	54,7	41,6	82,4
N. "	74,7	92,4	111,2	63,9	51,1	42,8	79,4
<b>SALARIO TOTAL MEDIO MENSUAL POR TRABAJADOR INDUSTRIAL (2)</b>							
Indice, base 1983 = 100							
1985	5.557,88	5.913,73	6.298,89	6.425,34	5.324,81	4.912,15	6.485,36
1986	11.073,39	10.999,45	12.463,89	11.428,58	10.709,66	8.915,33	11.925,87
J. 1987	20.049,7	19.389,5	19.972,0	21.838,9	18.306,6	17.959,0	19.406,7
J. "	21.622,4	22.632,2	21.489,4	25.875,0	19.667,2	17.752,8	21.066,0
A. "	23.488,9	22.880,1	25.603,2	25.597,8	21.281,5	19.193,1	24.485,0
S. "	27.994,8	27.215,7	27.385,5	31.092,6	23.580,3	21.079,5	25.841,1
O. "	33.402,0	32.588,7	33.360,0	37.654,4	30.489,8	27.249,0	31.715,5
N. "	33.158,4	33.555,0	35.424,2	37.179,2	26.026,0	29.637,7	28.230,4

(1) Estas series se elaboran sobre la base de la información suministrada por 1.328 establecimientos. (2) Se refiere al salario total medio mensual bruto de los trabajadores industriales hasta la categoría de capataz inclusive. Por consiguiente incluye salarios y/o sueldos por horas normales, por horas extras, asignaciones familiares, premios y bonificaciones, flexibilidad salarial y todo tipo de ingreso (excluido sueldo anual complementario). Los índices insertos muestran la evolución nominal de la serie que se consigna.

INDICADORES DE LA ACTIVIDAD INDUSTRIAL MANUFACTURERA (1)

Período	Fabricación de calzado	Industria de la madera	Fabricación de muebles	Fabricación de papel	Imprentas, editoriales e industrias conexas	Sustancias químicas industriales	Otros productos químicos
---------	------------------------	------------------------	------------------------	----------------------	---	----------------------------------	--------------------------

VOLUMEN FISICO DE LA PRODUCCION

Indice, base 1970 = 100

1985	33,6	52,0	67,7	104,8	82,9	127,6	140,9
1986	32,2	60,1	88,0	115,7	82,7	165,9	151,6
III. 1986	32,6	72,6	116,2	124,1	83,9	174,9	156,8
IV. "	31,6	62,9	74,9	123,8	79,2	182,1	148,7
I. 1987	23,5	43,9	80,3	115,9	73,0	145,7	114,9
II. "	33,6	61,7	94,4	105,5	76,9	163,8	171,8
III. "	25,1	63,6	95,5	116,9	77,0	177,0	167,6

OBREROS OCUPADOS

Indice, base 1970 = 100

1985	40,6	80,3	53,6	96,2	67,1	81,8	67,7
1986	35,5	74,3	55,6	95,9	65,2	82,9	66,2
J. 1987	33,7	67,6	53,9	101,6	61,7	83,1	62,7
J. "	34,4	67,4	54,3	97,9	60,2	83,8	63,1
A. "	33,5	71,3	49,6	98,8	59,8	83,2	61,4
S. "	33,6	71,4	50,2	98,0	59,6	84,1	61,4
O. "	33,3	72,4	53,6	97,8	60,0	83,9	61,0
N. "	33,3	71,4	49,3	96,1	60,0	84,3	60,7

HORAS-OBRAO TRABAJADAS

Indice, base 1970 = 100

1985	39,8	75,9	51,4	100,7	76,2	82,9	64,0
1986	37,2	75,0	55,9	103,4	75,4	87,2	65,9
J. 1987	36,7	72,5	57,7	105,6	73,4	90,7	64,6
J. "	37,8	73,9	58,4	102,9	72,1	93,1	65,7
A. "	32,3	76,2	49,0	106,5	69,4	91,2	62,4
S. "	34,7	78,5	54,2	107,4	74,0	94,8	65,2
O. "	36,4	79,0	57,2	106,4	72,9	96,5	63,8
N. "	34,1	76,6	47,5	102,3	70,8	92,8	62,3

SALARIO TOTAL MEDIO MENSUAL POR TRABAJADOR INDUSTRIAL (2)

Indice, base 1983 = 100

1985	4.068,81	4.942,22	4.924,12	4.957,27	6.912,78	5.284,47	6.090,35
1986	8.253,66	10.378,51	10.097,58	9.947,34	13.959,65	10.449,81	12.328,53
J. 1987	15.259,3	17.681,7	17.456,8	14.882,3	27.790,0	19.005,4	21.811,8
J. "	14.696,0	19.158,9	17.521,5	15.865,2	30.855,1	19.444,1	23.141,8
A. "	16.372,4	22.365,6	20.193,4	19.495,5	34.956,4	20.664,4	25.220,4
S. "	19.086,1	26.430,7	23.842,5	21.609,1	39.787,0	24.579,6	27.976,1
O. "	24.313,8	31.448,6	30.489,0	26.229,5	45.189,0	31.583,5	33.637,6
N. "	21.661,2	31.062,1	26.529,2	30.748,3	48.440,6	32.892,4	34.904,7

## INDICADORES DE LA ACTIVIDAD INDUSTRIAL MANUFACTURERA (1)

Período	Refinerías de petróleo	Productos derivados del petróleo y del carbón	Productos de caucho	Productos plásticos	Objetos de barro, loza y porcelana	Objetos de vidrio	Productos minerales no metálicos
---------	------------------------	---	---------------------	---------------------	------------------------------------	-------------------	----------------------------------

## VOLUMEN FISICO DE LA PRODUCCION

Índice, base 1970 = 100

1985	120,1	93,4	118,7	110,7	45,5	57,9	75,3
1986	119,6	90,4	141,0	120,1	67,4	78,8	86,5
III. 1986	125,4	82,8	158,2	135,0	81,0	90,5	90,0
IV. "	115,5	99,3	141,9	125,9	75,7	90,8	94,7
I. 1987	109,3	97,1	107,4	98,8	43,4	75,7	87,3
II. "	110,1	99,3	145,2	105,0	67,5	80,3	90,1
III. "	109,8	93,9	175,1	103,2	69,0	94,5	104,2

## OBREROS OCUPADOS

Índice, base 1970 = 100

1985	98,3	70,6	107,7	147,0	67,9	55,6	69,9
1986	100,0	67,6	102,6	142,5	78,5	48,9	65,4
J. 1987	100,4	55,9	99,1	144,1	75,8	46,9	71,0
J. "	100,9	57,3	100,4	142,9	75,0	46,9	70,9
A. "	101,7	58,0	101,0	141,8	74,8	47,0	71,2
S. "	101,7	57,6	100,8	139,9	73,7	47,0	71,3
O. "	102,5	59,0	100,8	138,2	73,0	48,8	73,5
N. "	102,5	54,5	101,2	136,8	72,9	49,8	77,5

## HORAS-OBRAO TRABAJADAS

Índice, base 1970 = 100

1985	115,7	80,6	98,8	123,4	63,6	53,0	66,0
1986	113,5	76,0	109,5	142,6	85,2	48,8	65,5
J. 1987	116,2	65,8	106,4	146,9	75,2	53,2	74,8
J. "	118,1	63,3	118,9	138,4	79,2	55,9	78,5
A. "	123,8	67,2	119,7	142,0	72,8	56,0	76,0
S. "	122,6	70,9	124,5	128,5	86,7	55,1	77,8
O. "	131,0	79,6	123,1	122,3	79,5	58,7	80,6
N. "	126,4	75,6	115,3	111,1	81,4	56,2	80,4

## SALARIO TOTAL MEDIO MENSUAL POR TRABAJADOR INDUSTRIAL (2)

Índice, base 1983 = 100

1985	5.164,86	5.182,35	5.087,51	4.343,30	5.499,53	6.096,67	4.743,06
1986	11.653,20	9.455,69	10.251,48	9.913,38	12.170,62	12.345,62	9.930,30
J. 1987	23.425,9	17.867,0	20.521,7	18.583,3	18.471,3	23.963,0	18.463,2
J. "	20.384,4	17.610,9	23.425,5	18.703,9	19.730,5	25.338,0	19.980,7
A. "	30.509,1	24.264,6	26.135,9	19.854,8	20.000,1	30.275,3	21.053,5
S. "	33.551,1	27.762,2	27.380,8	23.833,4	28.519,4	31.561,0	23.863,5
O. "	33.809,0	36.643,8	35.540,6	26.597,9	39.100,1	37.513,6	32.735,3
N. "	37.122,5	39.103,8	36.533,6	26.113,1	32.991,2	40.960,1	30.163,2

## INDICADORES DE LA ACTIVIDAD INDUSTRIAL MANUFACTURERA (1)

Período	Industrias básicas de hierro y acero	Industrias básicas de metales no ferrosos	Productos metálicos	Construcción de maquinaria excepto la eléctrica	Maquinaria y aparatos eléctricos	Construcción de material de transporte	Fabricación de equipos profesionales y científicos
---------	--------------------------------------	---	---------------------	---	----------------------------------	--	--

## VOLUMEN FISICO DE LA PRODUCCION

Indice, base 1970 = 100

1985	195,1	107,8	106,4	76,1	68,1	81,1	136,4
1986	201,0	130,7	124,3	81,5	89,8	93,5	131,1
III. 1986	234,2	151,8	141,9	85,2	107,2	107,7	167,8
IV. "	240,0	147,8	137,5	89,0	102,8	103,4	165,9
I. 1987	175,4	106,9	102,1	51,8	65,6	78,6	130,6
II. "	247,5	144,0	145,3	80,3	96,0	104,7	188,8
III. "	249,7	147,3	128,0	86,5	104,3	109,2	191,6

## OBREROS OCUPADOS

Indice, base 1970 = 100

1985	104,1	113,7	69,7	48,3	47,7	71,2	68,0
1986	98,0	112,6	67,7	45,3	45,9	69,5	69,5
J. 1987	96,5	108,4	69,2	43,1	44,1	70,8	74,5
J. "	96,7	107,4	69,0	43,4	44,1	70,6	74,5
A. "	96,3	107,8	69,7	43,6	44,1	70,3	78,4
S. "	96,3	107,9	69,5	43,8	44,1	74,4	78,5
O. "	95,9	107,8	69,4	45,2	44,2	74,3	78,4
N. "	95,8	108,0	69,4	45,3	44,2	73,7	77,9

## HORAS-OBREO TRABAJADAS

Indice, base 1970 = 100

1985	96,4	114,2	68,3	45,3	44,1	67,2	66,8
1986	89,6	117,2	68,4	44,6	47,4	72,3	72,2
J. 1987	100,1	115,7	75,7	42,9	48,7	81,1	90,3
J. "	106,5	124,5	79,3	45,5	49,7	82,3	91,2
A. "	99,0	125,6	75,6	44,1	47,1	78,3	84,7
S. "	100,5	139,2	78,4	45,3	49,5	87,4	86,9
O. "	106,6	141,1	79,9	44,9	48,4	84,4	86,8
N. "	100,0	132,0	76,0	42,6	45,7	80,7	84,7

## SALARIO TOTAL MEDIO MENSUAL POR TRABAJADOR INDUSTRIAL (2)

Indice, base 1983 = 100

1985	5.763,90	5.007,19	5.296,34	4.735,07	5.972,06	5.907,76	5.566,58
1986	10.619,71	9.700,43	10.795,84	10.021,26	13.266,28	11.750,28	10.397,92
J. 1987	21.224,3	17.581,4	20.260,3	18.047,2	24.185,6	21.227,2	21.123,2
J. "	21.723,3	18.984,8	21.382,8	19.423,9	24.925,4	22.687,6	21.605,2
A. "	23.414,9	23.803,0	22.597,1	20.209,8	26.840,7	25.137,2	24.117,8
S. "	31.213,3	30.564,5	28.743,2	26.678,1	33.353,8	31.134,1	30.159,8
O. "	37.468,1	34.087,5	33.180,2	28.592,8	37.624,9	35.690,4	32.913,4
N. "	35.495,2	31.283,3	32.064,2	27.501,9	36.703,4	37.345,6	30.985,8

## VI. ESTADISTICA DE EDIFICACION

## 1. - INDICE DEL COSTO DE LA CONSTRUCCION EN LA CAPITAL FEDERAL

Período	Nivel general	Gastos generales	Materiales	Mano de obra (1)
Base 1980 = 100				
1986	238.577,5	219.009,7	237.675,1	244.668,5
1987*	542.696,4	488.402,3	560.756,6	517.818,8
J. 1987*	480.483,7	438.429,1	481.566,3	487.512,3
A. " *	538.460,5	483.988,2	553.493,2	519.898,4
S. " *	632.714,8	562.775,4	641.165,0	631.566,9
O. " *	804.391,8	712.587,4	858.429,2	714.463,7
N. " *	842.853,8	741.646,8	915.545,3	716.892,7
D. " *	879.861,4	767.137,2	956.632,5	748.521,8

Variación porcentual entre cada período y el inmediato anterior

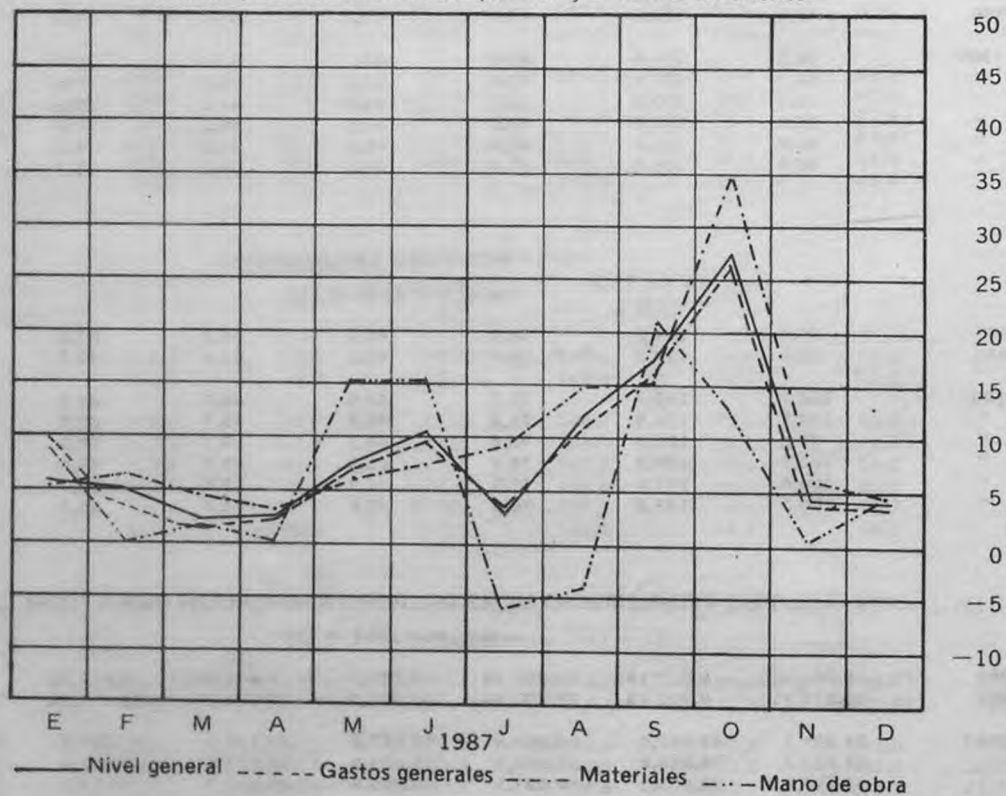

(1) Incluye cargas sociales.

## INDICE DEL COSTO DE LA CONSTRUCCION EN LA CAPITAL FEDERAL

Base noviembre 1980 = 100

Período	Movimiento suelo estructura	Estructura	Albañilería	Instalación eléctrica	Instalación de gas
1986	211.000,8	229.000,1	175.532,5	210.388,0	173.332,7
1987*	476.421,5	507.924,9	388.558,2	483.973,4	390.013,3
J. 1987*	435.994,8	453.688,4	351.897,1	419.692,9	314.159,4
A. " *	483.003,5	500.869,5	386.531,5	473.479,7	367.057,0
S. " *	565.772,9	584.152,1	454.751,8	570.896,2	450.442,1
O. " *	695.247,5	746.161,4	567.540,9	741.137,5	613.953,5
N. " *	703.127,7	767.070,5	584.568,4	763.961,5	642.965,6
D. " *	721.855,7	816.501,9	604.359,6	800.544,0	672.177,1

Período	Instalación sanitaria	Carpintería metálica y herrería	Carpintería de madera	Provisión y colocación ascensor	Revestimiento escalera
1986	217.536,0	216.165,7	152.995,0	166.582,9	118.884,8
1987*	546.559,3	461.113,0	341.082,5	368.612,9	312.715,5
J. 1987*	478.676,8	412.422,5	296.715,0	314.891,3	278.331,4
A. " *	550.339,1	454.736,1	345.283,9	366.807,1	309.114,7
S. " *	638.017,5	519.899,0	371.688,9	417.361,9	359.407,2
O. " *	849.894,1	652.077,3	486.383,7	513.843,7	432.671,1
N. " *	912.829,4	682.370,0	550.270,0	621.977,8	477.933,6
D. " *	936.880,8	721.369,6	571.405,8	679.145,9	496.458,6

## INDICE DEL COSTO DE LA CONSTRUCCION EN LA CAPITAL FEDERAL

Base noviembre 1980 = 100

Período	Piso de madera	Cortinas de enrollar	Yesería	Herrajes	Marmolería
1986	121.026,5	263.114,5	163.342,4	215.321,2	171.248,5
1987*	303.080,2	747.098,6	371.094,0	585.991,9	451.225,5
J. 1987*	263.738,6	559.297,2	332.945,6	505.084,5	418.918,1
A. " *	310.973,8	746.521,9	362.773,0	564.683,9	452.337,7
S. " *	377.918,5	956.984,7	435.367,9	685.353,2	569.423,1
O. " *	432.451,6	1.313.329,0	551.180,3	920.272,5	663.315,0
N. " *	487.616,1	1.380.642,2	567.781,8	1.012.744,0	671.009,7
D. " *	525.873,8	1.435.926,1	584.735,0	1.029.828,1	707.101,0

Período	Provisión y colocación de vidrios	Pintura general	Instalación teléfono y portero eléctrico	Accesorios contra incendio	Gastos generales (excluido fletes)
1986	259.548,9	198.239,0	183.081,7	220.624,9	164.244,8
1987*	565.043,6	443.645,3	421.557,7	445.950,2	333.914,0
J. 1987*	490.255,1	394.916,6	374.673,5	349.229,6	325.633,3
A. " *	544.312,9	443.260,5	413.313,6	377.089,3	356.836,1
S. " *	664.647,8	532.206,0	489.496,6	459.165,9	416.683,7
O. " *	895.500,2	680.974,9	632.913,9	735.280,7	522.457,5
N. " *	871.922,1	675.565,6	693.028,6	801.480,9	545.905,8
D. " *	960.458,3	694.012,5	716.523,0	888.648,1	566.749,6

## 2. - CONSTRUCCIONES NUEVAS Y AMPLIACIONES

Total de permisos acordados

Período	Capital Federal		
	Cantidad	Superficie a cubrir	
		Miles de m <sup>2</sup>	Índice, base 1960 = 100
1985	8.674	1.255,7	59,1
1986	4.855	947,6	44,6
J. 1987	404	90,0	50,8
J. "	335	67,4	38,0
A. "	374	82,0	46,3
S. "	451	106,7	60,2
O. "	334	91,7	51,8
N. "	405	92,1	52,0

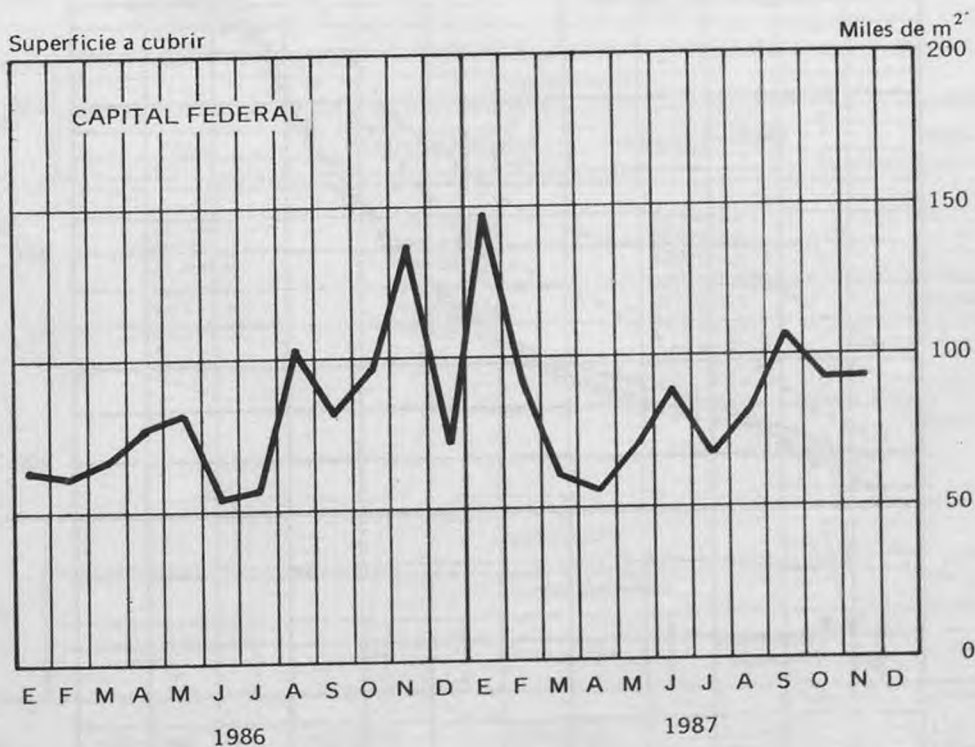



## VII. ESTADISTICA COMERCIAL

### 1.- INDICE DE PRECIOS AL POR MAYOR

Base 1981 = 100

Escala logarítmica

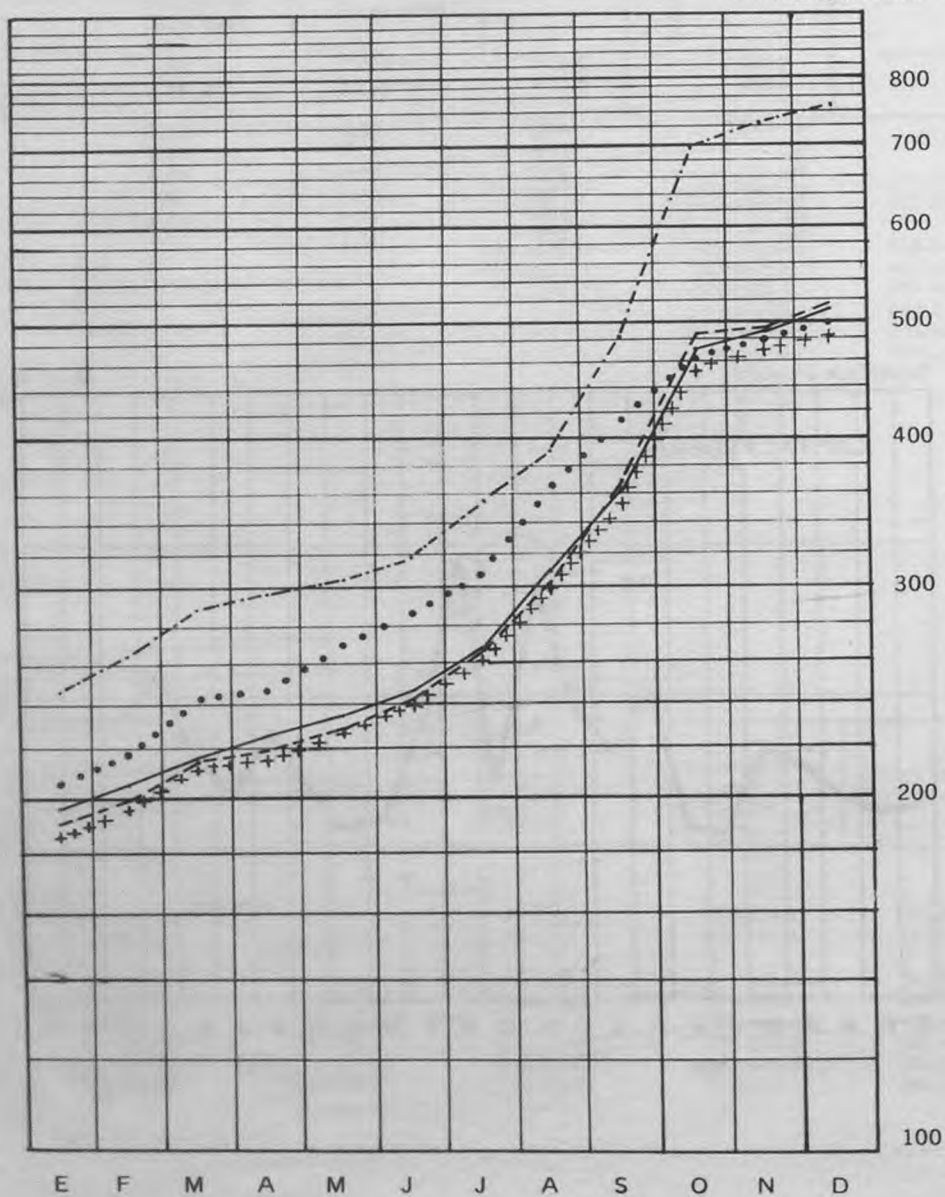

1987

## INDICE DE PRECIOS AL POR MAYOR

## PRODUCTOS NACIONALES

Base 1981 = 100

Período	Nivel general	Nacional			Importado	No agropecuario total
		Total	Agropecuario	No agropecuario		
1986	138.990,3	135.583,2	153.601,6	132.771,1	184.255,7	136.889,8
1987*	309.772,8	301.094,0	332.025,6	296.266,5	425.077,2	306.571,3
J. 1987	270.716,3	264.690,6	309.798,1	257.650,7	350.770,8	265.100,4
A. "	310.239,9	303.606,4	366.792,1	293.745,0	398.371,8	302.115,2
S. "	361.786,5	352.670,9	415.404,6	342.880,1	482.893,9	354.081,2
O. "	471.979,3	454.832,6	462.934,4	453.568,1	699.786,3	473.265,6
N. "	492.346,1	474.768,4	473.122,7	475.025,2	725.879,1	495.093,5
D. " *	503.554,8	485.680,2	493.109,5	484.520,7	741.032,4	505.041,6

Período	Agropecuario			
	Total	Productos agrícolas	Productos pecuarios	Pesca
J. 1987	309.798,1	240.822,2	393.590,5	388.881,4
A. "	366.792,1	286.822,1	465.979,5	402.905,2
S. "	415.404,6	355.012,3	488.746,4	485.272,9
O. "	462.934,4	419.622,5	514.742,5	534.598,9
N. "	473.122,7	432.295,3	519.901,1	596.748,5
D. " *	493.109,5	432.422,9	563.913,1	642.229,4

Período	Agropecuario				
	Productos agrícolas				
	Total	Cereales	Oleaginosos	Hortalizas y legumbres	Frutas
J. 1987	240.822,2	220.221,5	230.916,4	312.294,8	170.473,8
A. "	286.822,1	256.505,0	235.999,3	401.461,4	197.656,4
S. "	355.012,3	353.513,7	311.503,5	430.664,6	255.872,4
O. "	419.622,5	442.144,3	418.218,0	451.969,6	300.548,6
N. "	432.295,3	444.134,9	455.888,2	427.215,2	389.513,2
D. " *	432.422,9	450.225,2	479.936,1	370.717,6	458.647,1

## INDICE DE PRECIOS AL POR MAYOR

Base 1981 = 100

## Productos nacionales

Período	Agropecuario			
	Productos pecuarios			
	Total	Ganado	Aves, leche y huevos	Lana

J. 1987	393.590,5	465.789,3	264.550,8	541.845,5
A. "	465.979,5	565.879,2	291.934,0	623.249,5
S. "	488.746,4	579.992,2	321.447,6	720.930,2
O. "	514.742,5	579.536,2	371.915,0	935.004,4
N. "	519.901,1	568.298,1	378.946,7	1.198.061,7
D. " *	563.913,1	602.324,8	420.384,5	1.438.614,1

Período	No agropecuario		
	Total	Productos de minas y canteras	Productos manufacturados

J. 1987	257.650,7	333.812,4	254.806,5
A. "	293.745,0	393.392,7	290.023,7
S. "	342.880,1	429.837,3	339.632,7
O. "	453.568,1	540.539,6	450.320,2
N. "	475.025,2	544.475,3	472.431,6
D. "	484.520,7	546.401,8	482.209,8

Período	No agropecuario				
	Productos de minas y canteras				
	Total	Carbón	Petróleo y gas	Minerales metálicos	Otros minerales

J. 1987	333.812,4	443.266,4	363.978,1	247.649,0	189.692,1
A. "	393.392,7	524.596,9	429.557,9	313.096,2	216.333,5
S. "	429.837,3	571.830,1	468.309,3	338.001,7	242.599,8
O. "	540.539,6	858.024,7	584.805,9	512.647,1	305.704,9
N. "	544.475,3	858.024,7	584.805,9	512.647,1	330.933,7
D. " *	546.401,8	858.024,7	584.805,9	512.647,1	343.282,9

## INDICE DE PRECIOS AL POR MAYOR

Base 1981 = 100

## Productos nacionales

Período	No agropecuario				
	Productos manufacturados				
	Total	Alimentos, bebidas y tabaco	Textiles, prendas de vestir y cuero	Madera y productos de la madera, incluido muebles	Papel y productos de papel; impresiones y publicaciones

J. 1987	254.806,5	248.146,1	259.305,9	294.028,9	265.276,6
A. "	290.023,7	290.861,1	295.010,1	322.075,4	305.506,0
S. "	339.632,7	341.346,1	350.925,5	384.344,1	357.678,8
O. "	450.320,2	409.345,8	485.668,2	521.100,3	479.268,2
N. "	472.431,6	438.108,2	517.697,7	542.583,2	493.866,8
D. " *	482.209,8	449.186,3	525.399,8	553.094,3	505.909,4

Período	No agropecuario			
	Productos manufacturados			
	Sustancias químicas y productos derivados del petróleo y del carbón de caucho y plástico	Productos minerales no metálicos, exceptuando los derivados del petróleo y del carbón	Productos metálicos básicos	Productos metálicos, maquinaria y equipo

J. 1987	252.030,7	197.288,5	290.167,7	255.998,8
A. "	289.496,3	218.418,2	322.824,3	284.972,9
S. "	334.772,1	258.400,0	392.150,3	327.827,0
O. "	466.939,6	341.859,4	545.599,1	438.686,1
N. "	488.965,7	353.001,2	552.856,5	458.805,3
D. " *	495.390,8	355.698,5	565.024,0	471.088,0

Período	No agropecuario			
	Alimentos, bebidas y tabaco			
	Total	Alimentos, excepto bebidas	Bebidas	Productos del tabaco

J. 1987	248.146,1	249.519,5	255.776,7	221.935,1
A. "	290.861,1	292.113,5	294.058,0	273.473,4
S. "	341.346,1	354.541,2	308.431,6	273.473,4
O. "	409.345,8	414.594,5	391.602,1	390.401,9
N. "	438.108,2	430.385,9	412.351,7	555.790,7
D. " *	449.186,3	442.764,2	422.721,5	555.790,7

## INDICE DE PRECIOS AL POR MAYOR

Base 1981 = 100

## Productos nacionales

Período	No agropecuario					
	Alimentos, bebidas y tabaco					
	Alimentos excepto bebidas					
	Total	Carne preparada y conservada	Productos lácteos	Frutas y legumbres envasadas	Pescados, crustáceos y otros productos marinos	Aceites y grasas vegetales y animales

J. 1987	249.519,5	320.442,7	217.281,8	249.813,5	279.258,1	180.273,0
A. "	292.113,5	394.357,6	236.826,8	292.119,4	307.702,5	192.920,1
S. "	354.541,2	404.144,7	288.959,1	352.443,8	349.380,7	221.374,8
O. "	414.594,5	406.614,3	382.333,5	437.414,2	414.649,9	359.372,3
N. "	430.385,9	400.777,8	382.875,2	463.266,2	570.053,1	380.702,6
D. " *	442.764,2	415.863,5	383.155,8	491.070,0	589.002,2	388.042,5

Período	No agropecuario					
	Alimentos, bebidas y tabaco					
	Alimentos, excepto bebidas					
	Productos de molinería	Productos de panadería y fideería	Azúcar	Cacao, chocolate y artículos de confitería	Productos alimenticios diversos	Alimentos preparados para animales

J. 1987	131.908,6	230.395,6	243.121,2	260.784,7	234.517,1	229.956,4
A. "	165.606,7	268.081,2	269.881,5	287.133,5	268.132,9	250.345,8
S. "	384.206,7	362.211,7	383.903,4	343.820,5	307.239,1	296.387,1
O. "	460.703,0	457.778,4	383.903,4	479.853,2	447.619,6	446.473,5
N. "	485.355,2	463.152,1	438.535,4	496.655,7	462.253,1	502.782,1
D. " *	501.460,4	475.977,3	438.535,4	496.655,7	514.027,5	504.954,8

Período	No agropecuario				
	Alimentos, bebidas y tabaco				
	Bebidas				
	Total	Bebidas espirituosas	Bebidas vinícolas	Bebidas malteadas y malta	Bebidas no alcohólicas y aguas gaseosas

J. 1987	255.776,7	286.873,5	261.595,9	150.764,3	246.933,4
A. "	294.058,0	307.053,8	293.028,8	201.283,0	312.589,2
S. "	308.431,6	347.902,2	295.326,7	213.979,1	342.170,3
O. "	391.602,1	434.951,0	374.043,2	289.430,4	436.775,9
N. "	412.351,7	495.448,9	377.107,2	307.375,5	479.235,1
D. " *	422.721,5	563.518,6	377.965,9	307.375,5	479.235,1

## INDICE DE PRECIOS AL POR MAYOR

Base 1981 = 100

## Productos nacionales

Período	No agropecuario				
	Textiles, prendas de vestir y cuero				
	Total	Productos textiles	Prendas de vestir excepto calzado	Cuero y productos del cuero y sucedáneos excepto calzado y otras prendas de vestir	Calzado excepto el de caucho vulcanizado o moldeado o de plástico
J. 1987	259.305,9	240.492,8	325.726,2	323.748,1	253.413,8
A. "	295.010,1	274.370,9	374.879,3	353.989,3	282.340,5
S. "	350.925,5	338.457,5	408.936,1	400.265,1	316.945,6
O. "	485.668,2	484.932,6	517.607,7	536.968,2	401.856,3
N. "	517.697,7	522.196,0	538.835,0	557.130,2	417.600,9
D. " *	525.399,8	528.710,1	543.727,3	582.726,8	429.900,2

Período	No agropecuario			
	Textiles, prendas de vestir y cuero			
	Productos textiles			
	Total	Hilados y tejidos textiles	Artículos confeccionados de materiales textiles excepto prendas de vestir	Artículos de punto
J. 1987	240.492,8	229.903,4	367.301,5	264.049,5
A. "	274.370,9	265.212,1	402.384,5	287.623,4
S. "	338.457,5	334.700,2	456.083,3	318.603,5
O. "	484.932,6	488.894,0	563.209,5	427.288,7
N. "	522.196,0	528.023,3	604.952,6	449.982,1
D. " *	528.710,1	531.327,7	638.296,0	468.145,1

Período	No agropecuario		
	Textiles, prendas de vestir y cuero		
	Cuero y productos del cuero y sucedáneos excepto calzado y otras prendas de vestir		
	Total	Cuero	Productos del cuero y sucedáneos excepto calzado y otras prendas de vestir
J. 1987	323.748,1	320.663,5	332.436,6
A. "	353.989,3	350.627,8	363.457,9
S. "	400.265,1	390.305,0	428.320,8
O. "	536.968,2	521.567,8	580.348,1
N. "	557.130,2	525.557,8	646.063,2
D. " *	582.726,8	538.422,5	707.522,6

## INDICE DE PRECIOS AL POR MAYOR

Base 1981 = 100

## Productos nacionales

Período	No agropecuario					
	Madera y productos de la madera, incluido muebles			Papel y productos de papel; impresiones y publicaciones		
	Total	Madera y productos de madera y de corcho excepto muebles	Muebles y accesorios excepto los que son principalmente metálicos	Total	Papel y productos de papel	Impresiones, publicaciones y artículos conexos
		Madera trabajada y sin trabajar	Total			
J. 1987	294.028,9	288.461,2	298.161,1	265.276,6	248.426,0	277.833,7
A. "	322.075,4	330.630,3	315.726,4	305.506,0	271.764,0	330.650,6
S. "	384.344,1	392.469,1	378.314,1	357.678,8	346.777,6	365.802,4
O. "	521.100,3	541.440,4	506.004,6	479.268,2	450.115,3	500.993,0
N. "	542.583,2	559.197,9	530.252,5	493.866,8	457.828,0	520.723,0
D. " *	553.094,3	579.301,8	533.644,1	505.909,4	459.311,8	540.633,9

Período	No agropecuario			
	Papel y productos de papel			
	Total	Papel y cartón	Envases y cajas de papel y cartón	Artículos de pulpa, papel y cartón N.E.P.
J. 1987	248.426,0	251.958,7	252.958,9	216.256,8
A. "	271.764,0	278.536,5	270.169,7	240.851,5
S. "	346.777,6	367.990,1	315.839,1	327.548,1
O. "	450.115,3	457.539,7	448.950,4	414.483,4
N. "	457.828,0	470.178,5	448.950,4	419.309,6
D. " *	459.311,8	472.202,5	449.548,7	420.595,8

Período	No agropecuario					
	Sustancias químicas y productos derivados del petróleo y del carbón, de caucho y plástico					
	Total	Sustancias químicas industriales	Otros productos químicos	Productos derivados del petróleo	Productos de caucho	Productos plásticos N.E.P.
J. 1987	252.030,7	226.128,0	191.562,0	354.746,2	187.919,2	252.951,3
A. "	289.496,3	260.157,6	215.054,8	415.692,9	210.502,6	283.797,2
S. "	334.772,1	319.123,1	247.168,3	452.742,2	238.714,0	411.897,9
O. "	466.939,6	441.415,5	335.015,8	660.985,2	304.476,8	548.132,6
N. "	488.965,7	464.095,2	371.521,5	666.538,2	328.451,6	575.650,2
D. " *	495.390,8	472.297,5	374.247,2	666.361,0	337.370,4	617.845,5

## INDICE DE PRECIOS AL POR MAYOR

Base 1981 = 100

## Productos nacionales

Período	No agropecuario		
	Sustancias químicas y productos derivados del petróleo y del carbón, de caucho y plástico		
	Sustancias químicas industriales		
	Total	Sustancias químicas industriales básicas, excepto abonos	Resinas sintéticas, materias plásticas y fibras artificiales, excepto el vidrio

J. 1987	226.128,0	225.541,0	226.661,3
A. "	260.157,6	257.584,8	262.494,8
S. "	319.123,1	304.054,8	332.811,1
O. "	441.415,5	427.636,4	453.932,4
N. "	464.095,2	459.140,8	468.595,8
D. " *	472.297,5	471.441,3	473.075,3

Período	No agropecuario				
	Sustancias químicas y productos derivados del petróleo y del carbón, de caucho y plástico				
	Otros productos químicos				
	Total	Pinturas, barnices y lacas	Productos farmacéuticos y medicamentos	Jabones y preparados de limpieza, perfumes, cosméticos y otros productos de tocador	Productos químicos N.E.P.

J. 1987	191.562,0	205.627,0	161.705,3	176.932,0	265.644,9
A. "	215.054,8	244.975,4	176.415,7	205.334,5	293.118,3
S. "	247.168,3	278.239,9	204.109,8	233.704,6	338.518,4
O. "	335.015,8	342.165,3	284.034,4	312.360,4	470.467,8
N. "	371.521,5	416.477,0	320.951,3	346.527,7	482.893,4
D. " *	374.247,3	417.168,1	323.256,4	349.481,4	487.712,8

Período	No agropecuario		
	Sustancias químicas y productos derivados del petróleo y del carbón, de caucho y plástico		
	Productos de caucho		
	Total	Cubiertas y cámaras	Productos de caucho N.E.P.

J. 1987	187.919,2	159.026,4	254.382,1
A. "	210.502,6	175.597,9	290.794,8
S. "	238.714,0	196.143,4	336.640,2
O. "	304.476,8	247.815,8	434.815,9
N. "	328.451,6	252.210,5	503.831,3
D. " *	337.370,4	252.273,9	533.120,4



## INDICE DE PRECIOS AL POR MAYOR

Base 1981 = 100

## Productos nacionales

Período	No agropecuario			
	Productos minerales no metálicos, exceptuando los derivados del petróleo y del carbón			
	Total	Objetos de barro, loza y porcelana	Vidrio y productos de vidrio	Otros productos minerales no metálicos
J. 1987	197.288,5	241.924,9	169.502,2	198.950,8
A. "	218.418,2	271.566,4	179.700,6	221.979,4
S. "	258.400,0	319.072,7	213.092,9	262.776,7
O. "	341.859,4	426.871,8	262.540,6	352.439,4
N. "	353.001,2	457.078,3	262.540,6	364.087,3
D. " *	355.698,5	449.950,2	270.182,8	366.747,7

Período	No agropecuario			
	Productos minerales no metálicos exceptuando los derivados del petróleo y del carbón			
	Otros productos minerales no metálicos			
Total	Productos de arcilla para construcción	Cemento, cal y yeso	Productos minerales no metálicos N.E.P.	
J. 1987	198.950,8	225.355,2	220.910,0	165.811,2
A. "	221.979,4	255.603,7	242.021,7	187.050,7
S. "	262.776,7	304.698,9	287.299,5	219.655,4
O. "	352.439,4	398.576,3	388.084,8	297.034,9
N. "	364.087,3	430.363,3	389.880,6	307.828,0
D. " *	366.747,7	432.428,0	383.144,0	319.408,4

Período	No agropecuario		
	Productos metálicos básicos		
	Total	Hierro y acero	Metales no ferrosos
J. 1987	290.167,7	299.251,7	238.285,2
A. "	322.824,3	329.633,3	283.935,4
S. "	392.150,3	403.782,1	325.716,3
O. "	545.599,1	560.258,4	461.873,6
N. "	552.856,5	562.964,1	495.127,8
D. " *	565.024,0	574.081,8	513.290,8

## INDICE DE PRECIOS AL POR MAYOR

Base 1981 = 100

## Productos nacionales

Período	No agropecuario				
	Productos metálicos, maquinaria y equipo				
	Total	Productos metálicos exceptuando maqui- naria y equipo	Maquinaria excep- tuando la eléctrica	Maquinaria, aparatos, accesorios y su- ministros eléctricos	Material de transporte Vehículos automóviles

J. 1987	255.998,8	218.432,8	236.245,1	248.096,2	282.816,4
A. "	284.972,9	247.684,4	273.003,8	283.664,4	307.650,7
S. "	327.827,0	302.259,3	307.282,3	336.985,4	345.326,0
O. "	438.686,1	418.069,5	412.825,8	440.358,0	457.112,5
N. "	458.805,3	436.021,2	434.777,6	489.919,9	471.383,4
D. " *	471.088,0	442.458,5	457.447,2	508.435,9	481.762,1

Período	No agropecuario			
	Productos metálicos, maquinaria y equipo			
	Productos metálicos, exceptuando maquinaria y equipo			
Total	Cuchillería, herramientas manuales y artículos ge- nerales de ferretería	Muebles y accesorios principalmente metálicos	Productos metálicos N.E.P. exceptuando maquinaria y equipo	

J. 1987	218.432,8	264.125,0	270.276,9	208.051,9
A. "	247.684,4	295.197,3	296.902,5	237.260,9
S. "	302.259,3	335.038,4	341.756,1	294.629,9
O. "	418.069,5	501.764,9	448.343,5	404.170,0
N. "	436.021,2	511.894,8	460.100,9	423.686,7
D. " *	442.458,5	510.164,5	460.530,5	431.721,9

Período	No agropecuario			
	Productos metálicos, maquinaria y equipo			
	Maquinaria, exceptuando la eléctrica			
Total	Maquinaria y equipo para la agricultura	Maquinaria y equipo para las industrias excepto para trabajar los metales y la madera	Maquinaria y equipo N.E.P. exceptuando la maquinaria eléctrica	

J. 1987	236.245,1	292.379,3	258.887,6	186.627,1
A. "	273.003,8	333.327,6	300.677,5	217.815,5
S. "	307.282,3	367.994,7	336.216,2	251.134,0
O. "	412.825,8	467.523,6	480.588,7	338.942,1
N. "	434.777,6	490.090,7	514.248,9	353.946,6
D. " *	457.447,2	552.529,8	517.640,5	361.198,3

## INDICE DE PRECIOS AL POR MAYOR

Base 1981 = 100

## Productos nacionales

Período	No agropecuario				
	Productos metálicos, maquinaria y equipo				
	Maquinaria, aparatos, accesorios y suministros eléctricos				
	Total	Máquinas y aparatos industriales eléctricos	Equipos y aparatos de radio, de televisión y de comunicaciones	Aparatos y accesorios eléctricos de uso doméstico	Aparatos y suministros eléctricos N.E.P.

J. 1987	248.096,2	356.699,9	245.275,1	199.653,2	221.618,4
A. "	283.664,4	401.277,3	275.951,2	228.848,9	259.386,9
S. "	336.985,4	474.421,4	344.618,5	261.447,4	296.400,3
O. "	440.358,0	629.460,7	391.114,0	359.594,2	431.532,6
N. "	489.919,9	743.485,5	440.124,5	384.409,4	463.713,6
D. " *	508.435,9	782.041,0	458.965,9	397.920,4	475.929,1

## Productos importados

Período	Total	Productos de la agricultura y silvicultura	Productos de minas y canteras	Productos manufacturados
---------	-------	--	-------------------------------	--------------------------

J. 1987	350.770,8	349.142,1	242.194,5	367.019,0
A. "	398.371,8	379.919,8	273.079,7	418.575,9
S. "	482.893,9	467.685,8	322.442,3	508.028,6
O. "	699.786,3	691.162,8	418.424,2	742.277,9
N. "	725.879,1	709.346,7	419.482,5	772.778,2
D. " *	741.032,4	769.400,5	420.827,9	786.039,1

Período	Productos de la agricultura y silvicultura			Productos de minas y canteras		
	Total	Productos agrarios	Productos de la silvicultura	Total	Carbón	Otros minerales

J. 1987	349.142,1	352.189,8	337.395,4	242.194,5	159.690,5	355.662,0
A. "	379.919,8	380.457,2	377.848,1	273.079,7	169.271,9	415.846,2
S. "	467.685,8	463.990,0	481.931,1	322.442,3	204.403,8	484.780,3
O. "	691.162,8	675.176,4	752.780,3	418.424,2	241.132,7	662.252,7
N. "	709.346,7	691.220,9	779.210,1	419.482,5	241.132,7	664.766,5
D. " *	769.400,5	761.223,8	800.916,4	420.827,9	241.132,7	667.962,3

INDICE DE PRECIOS AL POR MAYOR

Base 1981 = 100

Productos importados

Período	Productos manufacturados					
	Total	Madera	Papel	Sustancias y productos químicos	Productos metálicos básicos	Productos metálicos, maquinaria y equipo
J. 1987	367.019,0	364.901,5	359.128,5	330.748,9	392.363,3	393.441,4
A. "	418.575,9	416.771,2	409.679,4	388.693,4	430.497,6	451.947,2
S. "	508.028,6	503.915,9	530.298,9	478.079,0	510.145,4	537.302,2
O. "	742.277,9	688.197,7	699.056,8	686.016,7	813.145,7	767.265,3
N. "	772.778,2	706.464,2	713.801,9	720.854,6	857.558,5	784.624,3
D. " *	786.039,1	732.684,7	697.242,1	739.836,7	879.566,5	793.458,8

Período	Productos manufacturados					
	Sustancias y productos químicos			Productos metálicos básicos		
	Total	Sustancias químicas industriales	Otros productos químicos	Total	Hierro y acero	Metales no ferrosos
J. 1987	330.748,9	335.243,6	309.411,8	392.363,3	384.687,4	418.651,7
A. "	388.693,4	396.455,1	351.847,7	430.497,6	415.485,7	481.909,8
S. "	478.079,0	490.724,2	418.050,4	510.145,4	483.059,7	602.908,2
O. "	686.016,7	703.022,7	605.287,2	813.145,7	776.112,1	939.977,6
N. "	720.854,6	737.078,6	643.837,2	857.558,5	786.845,8	1.099.734,1
D. " *	739.836,7	755.270,0	666.573,1	879.566,5	791.221,8	1.182.127,4

Período	Productos manufacturados		
	Productos metálicos, maquinaria y equipo		
	Total	Maquinaria exceptuando la eléctrica	Maquinaria, aparatos, accesorios y suministros eléctricos

J. 1987	393.441,4	379.422,7	465.426,8
A. "	451.947,2	435.788,1	534.923,6
S. "	537.302,2	518.848,5	632.061,3
O. "	767.265,3	734.972,2	933.088,9
N. "	784.624,3	751.258,8	955.955,2
D. " *	793.458,8	760.893,3	960.681,7

## 2. - COTIZACION DE LOS PRODUCTOS AGROPECUARIOS PRINCIPALES, EN 

Período	Avena	Cebada cervecera	Centeno	Girasol	Lino	Maíz
	(1)	(1)	(1)	(1)	(1)	(1)
	100 kilogramos					
1986	7,918	5,700	7,700	10,753	14,445	6,827
1987	19,537	-	-	31,708	31,414	14,223
J. 1987	s/c	s/c	s/c	27,120	28,800	12,830
A. "	s/c	s/c	s/c	27,230	28,980	13,630
S. "	s/c	s/c	s/c	38,450	36,360	16,740
O. "	s/c	s/c	s/c	51,020	48,170	22,980
N. "	28,700	s/c	s/c	53,170	54,810	23,760
D. "	28,200	s/c	s/c	56,970	59,440	25,540

Período	Maní	Mijo	Trigo	Soja	Algodón (2)	
					Semilla	Fibra
	(1)	(1)	(1)	(1)		
	100 kilogramos				Tonelada	
1986	15,520	7,320	7,679	12,645	26,688	1.022,658
1987	39,198	19,665	20,029	38,303	48,000	3.885,866
J. 1987	36,880	17,570	17,240	32,650	60,000	3.119,320
A. "	37,780	18,310	24,190	34,680	s/c	4.036,500
S. "	43,650	21,020	35,340	46,560	s/c	5.655,680
O. "	60,520	26,640	32,160	62,890	s/c	6.908,680
N. "	68,550	36,330	33,450	69,950	s/c	7.551,430
D. "	72,420	42,530	30,060	70,000	s/c	7.232,140

(1) Promedio de cotizaciones, registradas en la Cámara Arbitral de la Bolsa de Cereales de Buenos Aires, excepto, mijo que corresponde a la Cámara Arbitral de Cereales de Rosario, y maní que a partir de enero 1981 la suministra la Cámara de Cereales y Afines de Córdoba. TRIGO - Duro grado N° 2. MAÍZ - Duro (amarillo y/o colorado). LINO. AVENA. - Amarilla grado N° 2. CEBADA - cervecera grado N° 2. CENTENO - grado N° 2. GIRASOL. MANÍ. MIJO. (2) Semilla: en Resistencia (Chaco) Fibra tipo "C" (cotización de la Cámara Algodonera de la Ciudad de Buenos Aires).

**COTIZACION DE LOS PRODUCTOS AGROPECUARIOS PRINCIPALES,  
EN **

Período	Grasa butirométrica en leche entera (1)	Manteca (2)	Queso (2)		
			Sbrinz	Pategrás	Quartiolo
			Kilogramo		
1986	2,409	2,279	2,415	1,831	1,537
1987	4,988	4,474	4,860	3,764	3,049
J. 1987	4,600	3,810	4,216	3,456	2,758
A. "	4,800	4,187	4,502	3,786	2,942
S. "	5,869	5,058	5,826	4,447	3,571
O. "	8,000	6,735	7,256	5,462	4,474
N. "	8,000	7,063	7,253	5,687	4,509
D. "	8,000	7,185	7,619	5,711	4,552

Período	Caseína láctica (3)	Lana madre sucia (4)			
		Fina	Cruza fina	Cruza mediana	Cruza gruesa
	Tonelada		10 kilogramos		
1986	1.892,917	17,295	13,613	15,089	16,875
1987	4.602,000	82,062	50,994	61,085	62,500
J. 1987	...	50,945	43,116	-	-
A. "	...	72,136	48,799	-	-
S. "	...	118,216	65,025	-	-
O. "	...	148,583	86,570	-	80,000
N. "	...	178,258	96,685	97,500	90,000
D. "	...	191,286	96,524	104,923	-

(1) Precio al productor, puesta en tranquera de tambo. (2) Precio promedio pagado por el distribuidor. (3) Precio promedio, producto de calidad extra, en grano sobre camión en Buenos Aires. (4) Precio medio en barracas de Buenos Aires y Avellaneda. Fuente: Junta Nacional de Granos, Secretaría de Agricultura y Ganadería y Cámara Algodonera Argentina.

## 3. - VENTA DE LANA EN LA CAPITAL FEDERAL Y AVELLANEDA (1)

Período	Total general	Lana madre			
		Fina	Cruza		
			Fina	Mediana	Gruesa
Toneladas					
1986	9.335,4	3.156,3	3.381,4	83,0	32,0
1987	9.060,0	3.616,7	3.103,2	34,5	12,5
J. 1987	687,3	236,5	247,1	-	-
A. "	551,3	220,0	150,6	-	-
S. "	450,5	213,0	90,0	-	-
O. "	874,5	393,2	277,4	-	3,0
N. "	1.316,5	516,0	494,8	9,0	2,5
D. "	996,1	447,0	322,1	6,5	-
Miles de A					
1986	13.612,232	5.547,161	4.663,195	144,563	55,750
1987	62.155,694	34.766,010	17.099,085	224,650	74,500
J. 1987	2.925,260	1.204,850	1.065,400	-	-
A. "	3.012,605	1.587,000	734,915	-	-
S. "	8.820,843	2.518,000	585,225	-	-
O. "	9.663,020	5.842,300	2.401,450	-	24,000
N. "	16.394,299	9.198,100	4.783,980	87,750	22,500
D. "	13.418,458	8.550,500	3.109,030	68,200	-

Período	Segunda esquila				Borrega	Barriga	Otras clases
	Fina	Cruza					
		Fina	Mediana	Gruesa			
Toneladas							
1986	1,0	1.012,1	-	322,1	703,4	519,0	78,2
1987	-	983,1	-	257,3	525,2	469,7	58,1
J. 1987	-	76,8	-	32,8	42,4	51,8	-
A. "	-	84,4	-	24,5	33,8	37,1	1,0
S. "	-	91,2	-	10,5	24,7	19,2	2,0
O. "	-	105,8	-	21,7	42,7	30,7	-
N. "	-	148,4	-	11,5	63,1	52,9	18,3
D. "	-	93,2	-	-	56,9	57,4	13,0
Miles de A							
1986	1,800	1.308,896	-	527,400	875,584	396,796	81,092
1987	-	5.060,915	-	1.096,740	2.299,672	1.257,144	276,778
J. 1987	-	259,380	-	135,150	146,295	114,185	-
A. "	-	345,640	-	118,850	130,780	92,920	2,500
S. "	-	468,300	-	55,550	133,430	53,938	6,400
O. "	-	804,100	-	180,700	298,920	111,550	-
N. "	-	1.305,380	-	107,700	487,252	261,559	140,078
D. "	-	848,040	-	-	450,875	302,613	89,000

(1) Ventas efectuadas en las barracas de Buenos Aires y Avellaneda, registradas por el área de trabajo de ovinos y lanas.  
Fuente: Secretaría de Agricultura y Ganadería.

## 4.- VENTA DE PESCADO Y MARISCOS EN EL MERCADO CENTRAL DE BUENOS AIRES

Por variedades

Período	Total general	Pescado								
		Total	Anchoíta	Besugo	Caballa	Corvina	Bacalao	Merluza	Filet de merluza	Pejerrey

Toneladas

1986	16.567	14.828	63	139	18	320	5	1.002	9.406	404
1987	15.806	13.987	56	158	19	287	-	832	8.465	285
J. 1987	1.416	1.222	6	16	-	28	-	66	711	35
A. "	1.425	1.248	-	11	-	21	-	78	796	31
S. "	1.702	1.504	18	14	-	30	-	78	908	33
O. "	1.438	1.311	23	21	7	24	-	84	799	35
N. "	1.300	1.190	9	10	2	21	-	67	762	22
D. "	714	632	-	6	1	13	-	37	408	8

Miles de A

1986	19.436,257	13.995,392	66,311	322,946	21,155	284,954	3,349	350,719	7.690,243	530,585
1987	52.085,135	42.297,826	195,087	717,498	55,234	655,929	-	1.386,069	25.652,631	1.122,374
J. 1987	5.250,096	4.377,658	12,310	75,622	-	60,586	-	132,482	2.687,483	144,079
A. "	5.218,859	4.392,853	-	54,546	-	56,069	-	152,824	2.779,838	126,783
S. "	6.020,482	4.997,242	61,738	83,929	1,285	78,029	-	169,080	2.933,898	152,424
O. "	5.947,896	4.941,067	83,178	87,790	26,535	66,739	-	202,618	2.814,911	119,853
N. "	6.019,022	5.098,931	37,861	68,910	7,403	71,656	-	171,898	3.181,718	113,145
D. "	3.552,714	2.642,010	-	46,969	2,438	44,304	-	97,249	1.681,463	51,247

Período	Pescado			Mariscos							
	Pescadilla	Otras	Total	Calamares	Calamares	Camarones	Langostinos	Mejillones	Pulpo extranjero	Pulpo del país	Otras

Toneladas

1986	136	3.338	1.739	1.087	45	96	143	219	118	1	41
1987	176	3.709	1.819	1.199	74	52	73	254	128	-	30
J. 1987	15	346	194	123	6	5	7	34	15	-	3
A. "	16	295	177	111	6	6	7	34	11	-	3
S. "	19	403	198	136	8	5	5	25	15	-	4
O. "	17	302	127	95	7	4	5	3	10	-	3
N. "	15	281	110	82	5	-	6	7	7	-	3
D. "	9	150	82	45	2	3	5	16	9	-	1

Miles de A

1986	110,743	4.614,386	5.440,865	1.767,547	277,299	540,594	1.834,168	336,010	503,444	2,461	271,067
1987	359,518	13.153,495	9.713,511	3.510,843	582,147	891,027	2.454,137	733,214	1.201,449	-	340,251
J. 1987	28,650	1.236,446	872,438	326,678	47,361	80,271	196,712	77,470	115,458	-	28,487
A. "	34,439	1.188,365	826,006	287,709	45,797	90,767	200,020	85,963	84,172	-	31,579
S. "	40,396	1.476,464	1.023,240	392,828	60,847	105,693	196,813	85,321	128,887	-	52,851
O. "	43,039	1.496,404	1.006,829	341,763	64,590	105,456	262,698	39,928	155,774	-	36,621
N. "	42,201	1.404,138	920,091	372,939	49,770	4,233	295,844	50,133	107,654	-	39,518
D. "	28,800	689,541	910,704	211,347	21,235	114,229	329,736	73,387	137,507	-	23,263

Fuente: Corporación del Mercado Central de Buenos Aires.



## EXISTENCIA

## 1.- GRANOS (1)

Toneladas

Principio de	Cereales						
	Alpiste	Arroz	Avena	Cebada	Centeno	Maíz	Mijo
1986	20.095	21.043	60.649	58.934	1.917	339.668	10.547
1987	10.679	36.326	95.989	74.381	860	423.923	6.245
J. 1987	24.156	158.714	47.821	33.107	371	2.615.174	20.945
A. "	20.903	121.654	43.939	21.161	302	2.421.598	20.096
S. "	16.683	...	38.713	12.227	204	2.095.045	18.200
O. "	15.633	86.189	35.346	4.299	155	1.629.429	16.304
N. "	12.239	63.176	30.123	1.840	154	1.252.651	10.079
D. "	12.585	42.301	53.015	163.088	355	982.170	11.908

Principio de	Cereales		Oleaginosos					
	Sorgo	Trigo	Girasol	Lino	Maní		Soja	Nabo
					Con cáscara	Sin cáscara		
1986	...	4.350.064	119.213	197.477	112	15.974	449.173	24
1987	141.125	4.781.561	316.048	235.111	...	61.795	434.134	13
J. 1987	756.389	1.959.931	755.222	111.812	...	66.325	3.569.794	2
A. "	568.662	1.385.769	600.659	79.598	...	86.764	2.740.643	3
S. "	328.953	955.958	472.288	45.545	...	91.342	2.053.981	4
O. "	226.139	582.680	315.585	32.287	...	74.519	1.508.423	3
N. "	131.011	390.939	231.638	20.824	...	70.571	1.135.140	4
D. "	102.939	1.960.224	133.853	61.034	...	76.156	729.890	5

(1) En poder de la Junta Nacional de Granos, acopladores, cooperativas, molineros, exportadores, industriales y otros gremios. Fuente: Junta Nacional de Granos.

## EXISTENCIA

## 2.- AZUCAR (1)

## 3.- YERBA MATE (2)

Principio de	En ingenios y depósitos			Total general	Molinos				En poder de acopiadores canchada	En depósitos molida
	Total	Blanco	Crudo		Total	Canchada	Molida	Paño		
Miles de toneladas										
1986	629,9	558,6	71,3	39,6	38,2	31,5	4,7	2,1	.	1,4
1987	...	...	...	44,9	41,2	33,9	5,5	1,8	2,2	1,5
J. 1987	...	...	...	30,6	26,4	19,9	4,7	1,8	2,6	1,6
J. "	...	...	...	31,4	26,9	20,0	5,1	1,8	3,3	1,2
A. "	...	...	...	32,8	28,5	21,5	5,3	1,7	3,3	1,0
S. "	...	...	...	32,4	28,7	22,6	4,4	1,7	3,2	0,5
O. "	...	...	...	33,6	29,8	22,3	5,7	1,8	3,1	0,7
N. "	...	...	...	33,7	29,8	23,3	4,7	1,8	3,1	0,8
D. "	...	...	...	31,6	28,7	21,5	5,4	1,8	2,4	0,5

## 4.- PRODUCTOS LACTEOS (3)

Principio de	Manteca	Queso					Leche				Caseína láctea
		Pasta				Fundido	En polvo			Condensada	
		Total	Dura	Semidura	Blanda		Total	Entera	Descremada		
Toneladas											
1986	5.284	21.618	12.024	6.395	3.199	261	21.820	15.107	6.713	44	522
1987	4.802	21.406	10.652	7.497	3.257	407	12.720	10.342	2.378	55	452
A. 1987	5.627	20.419	10.526	6.788	3.105	365	9.038	7.534	1.504	91	384
M. "	4.921	16.681	8.519	5.571	2.591	267	4.483	3.556	927	90	356
J. "	4.236	16.922	8.067	5.819	3.036	389	4.170	3.440	730	75	383
J. "	3.061	16.497	7.801	5.809	2.887	375	5.820	4.910	910	210	376
A. "	2.196	16.588	7.280	6.424	2.884	405	4.919	3.874	1.045	107	277
S. "	1.666	17.899	7.461	7.067	3.371	340	5.406	3.304	2.102	123	240
O. "	1.433	19.440	8.010	7.810	3.620	358	6.028	3.440	2.588	114	138

(1) A partir de noviembre de 1982, Secretaría de Comercio (Dirección Nacional de Azúcar). (2) Fuente: Secretaría de Agricultura, Ganadería y Pesca. (3) En poder de exportadores, mayoristas, industriales y depositarios. Fuente: Secretaría de Agricultura, Ganadería y Pesca.

## EXISTENCIA

Toneladas

## 5. - ARROZ (1)

Principio de	Entero			Quebrado				Afrecho, afrechillo y otros
	Total	Carollina	Glacé	Total	1/2 Grana	1/4 Grana	Arrocín	
1986	5.718	5.716	2	5.634	4.594	587	453	582
1987*	12.639	11.796	843	5.229	4.243	205	781	1.230
J. 1987*	15.477	14.758	719	5.053	3.692	509	852	950
J. " *	16.339	16.077	262	6.140	3.876	625	1.639	494
A. " *	12.884	12.718	166	6.950	5.106	791	1.053	865
S. " *	10.233	10.100	133	7.801	5.990	1.027	784	740
O. " *	8.171	8.050	121	9.614	7.602	1.031	981	460
N. " *	6.386	4.470	1.916	9.840	7.998	953	889	411
D. " *	6.527	4.811	1.716	4.725	3.181	230	1.314	368

## 6. - FRUTA FRESCA EN FRIGORIFICO (2)

Principio de	Nacional							Ananá
	Total general	Manzana			Pera			
		Total (3)	Para consumo	Para exportación	Total (3)	Para consumo	Para exportación	
1985	10.553,8	5.900,6	2.664,8	3.202,6	424,4	293,1	130,9	40,6
1986	13.818,9	9.901,4	5.693,8	4.166,4	1.061,7	999,5	61,7	-
M. 1986	162.641,3	126.415,0	55.545,4	66.123,0	35.929,9	18.333,9	17.536,5	-
J. "	137.332,0	111.326,3	54.867,8	53.329,1	24.984,4	14.204,8	10.742,5	-
J. "	119.032,8	96.489,5	48.961,2	45.155,4	19.899,7	12.266,2	7.606,9	-
A. "	107.005,3	86.852,4	42.245,9	42.452,9	16.673,4	11.028,2	5.618,1	-
S. "	97.212,5	80.486,3	39.207,2	39.746,0	13.234,6	9.024,2	4.189,5	-
O. "	74.620,1	63.996,2	28.697,9	34.142,9	8.847,0	5.748,2	3.093,6	-

(1) Sin cáscara, en poder de industriales. (2) Fuente: Secretaría de Agricultura, Ganadería y Pesca. Comprende la existencia para consumo y exportación en la totalidad de los frigoríficos del país. (3) Incluye fruta sin destino determinado.

## EXISTENCIA

Toneladas

## FRUTA FRESCA EN FRIGORIFICO

Principio de	Nacional										
	Cereza	Ciruela	Damasco	Durazno	Limón	Mandarina	Membrillo	Naranja	Pomelo	Uva	Otros
1985	10,5	959,7	2.218,4	821,7	11,5	-	-	108,7	26,2	-	31,6
1986	5,3	417,7	204,4	610,3	13,3	-	-	1.178,5	240,4	1,9	184,0
M. 1986	-	8,6	-	-	5,3	-	67,7	1,9	31,4	85,9	95,8
J. "	-	-	-	1,1	-	-	-	304,8	609,2	26,7	79,6
J. "	-	-	-	-	210,9	448,7	-	999,2	347,1	10,7	127,1
A. "	-	-	-	-	229,2	1.824,0	-	1.164,5	225,7	1,0	35,1
S. "	-	-	-	-	107,5	1.405,6	-	1.571,3	392,7	14,5	-
O. "	-	-	-	-	9,7	215,3	-	1.289,9	85,7	0,9	-

## 7. GRASA Y SEBO (1)

Principio de	Grasa					
	Comestible					
	Total	Vacuna	Ovina	Porcina	Mezcla	
1986	7.518,2	5.418,4	-	12,6	580,0	1.507,3
1987	7.819,0	5.069,7	-	-	535,7	2.213,6
M. 1987	4.703,7	4.291,3	-	-	403,0	9,4
J. "	4.136,3	3.719,6	-	-	416,7	-
J. "	8.085,2	5.491,9	-	-	369,3	2.224,0
A. "	5.339,9	5.005,9	-	-	334,0	-
S. "	7.527,9	4.592,8	-	-	302,9	2.632,2
O. "	6.100,3	4.697,7	-	-	381,6	1.021,0
N. "	4.716,4	3.161,1	-	-	381,7	1.173,6
D. "	4.346,6	3.173,8	-	-	271,3	901,5

(1) Fuente: Secretaría de Agricultura, Ganadería y Pesca. En poder de los establecimientos, fábricas y frigoríficos que funcionan en distintos lugares del país bajo la fiscalización sanitaria del Servicio Nacional de Sanidad Animal.

## EXISTENCIA

Toneladas

## GRASA Y SEBO (1)

Principio de	Sebo (2)							
	Total		Vacuno		Porcino		Mezcla	
	Refinado	Común (3)	Refinado	Común	Refinado	Común	Refinado	Común
1986	1.556,8	22.607,5	720,6	22.311,6	-	196,4	836,2	65,4
1987	1.451,6	17.075,1	574,0	16.851,1	-	23,2	877,6	183,6
M. 1987	1.701,8	22.225,4	1.563,3	19.807,5	-	13,5	138,5	2.381,4
J. "	2.869,9	22.115,1	2.722,9	19.661,4	-	3,5	147,0	2.425,2
J. "	1.642,0	20.506,9	1.483,5	20.383,1	-	8,6	158,5	94,0
A. "	1.578,9	22.322,4	1.397,9	19.877,9	-	2,2	181,0	2.438,8
S. "	1.633,2	19.223,3	1.429,8	19.088,6	-	8,1	203,4	126,5
O. "	1.660,1	19.756,2	1.329,7	19.562,5	-	13,6	330,4	179,7
N. "	1.654,0	15.140,3	1.419,7	14.915,1	-	23,2	234,3	201,7
D. "	1.176,6	18.119,4	845,4	17.945,9	-	11,8	331,2	155,4

## 8.- ACEITE COMESTIBLE (4)

Principio de	Total					Girasol				
	Crudo	Semielaborado			Refinado (5)	Crudo	Semielaborado			Refinado
		Neutro	Blanqueado	Semirrefinado			Neutro	Blanqueado	Semirrefinado	
1986	57.326,7	3.965,2	543,3	354,9	8.179,0	31.036,8	914,2	-	75,0	2.696,5
1987*	96.824,6	1.613,9	551,6	80,4	6.760,1	78.753,3	1.224,6	-	-	3.497,7
E. 1987*	96.919,5	1.613,9	551,6	80,4	7.079,7	78.753,3	1.224,6	-	-	3.497,7
F. " *	86.442,6	1.352,9	69,4	291,0	7.470,2	64.383,7	945,8	-	92,0	3.453,9
M. " *	61.800,7	1.456,1	227,6	146,7	6.148,5	47.038,1	242,9	-	91,0	3.468,0
A. " *	66.407,7	1.838,7	828,8	204,9	6.694,4	51.961,6	640,9	-	119,0	4.208,7
M. " "	71.565,8	2.550,5	2.033,0	396,4	7.158,9	57.290,6	1.120,0	1.759,5	75,0	3.450,8
J. " *	74.553,7	2.006,6	1.778,7	314,4	9.154,4	49.992,5	1.125,6	-	117,0	3.547,7
J. " *	84.781,8	1.060,0	5.312,0	297,0	6.285,1	41.443,3	414,0	-	83,0	2.191,8

(1) Fuente: Secretaría de Agricultura, Ganadería y Pesca. En poder de los establecimientos, fábricas y frigoríficos que funcionan en distintos lugares del país bajo la fiscalización sanitaria del Servicio Nacional de Sanidad Animal. (2) A partir de noviembre de 1982, la denominación "comestible" y "no comestible" es reemplazada por "refinado" y "común" respectivamente. (3) Incluye sebo ovino. (4) En poder de industriales. (5) Incluye mani.

**EXISTENCIA**  
**ACEITE COMESTIBLE**

Toneladas

Principio de	Algodón					Maní	Olliva				
	Crudo	Semielaborado			Refinado	Crudo	Crudo	Semielaborado			Refinado
		Neutro	Blan-queado	Semirre-finado				Neutro	Blan-queado	Semirre-finado	
1986	-	-	543,3	276,9	421,4	1.765,0	1.970,6	22,8	-	-	217,4
1987*	65,8	159,0	551,6	80,4	231,0	1.632,3	1.086,3	-	-	-	174,7
E. 1987*	65,8	159,0	551,6	80,4	231,0	1.632,3	1.181,2	-	-	-	345,4
F. " *	23,4	158,7	69,4	144,3	111,3	2.393,9	975,0	-	-	-	174,7
M. " *	44,6	971,6	227,6	-	-	1.021,1	1.671,7	-	-	-	174,6
A. " *	883,1	1.031,6	828,8	31,3	89,8	1.533,1	2.166,5	-	-	-	186,5
M. " *	688,5	1.298,5	274,0	280,0	18,0	1.939,6	1.414,5	-	-	-	156,6
J. " *	282,0	-	1.751,7	195,4	481,4	1.325,6	2.088,2	30,1	-	-	256,9
J. " *	68,5	185,0	5.280,0	210,0	265,5	1.648,0	1.289,1	-	-	-	352,3

Principio de	Soja					Otros (1)				
	Crudo	Semielaborado			Refinado	Crudo	Semielaborado			Refinado
		Neutro	Blan-queado	Semirre-finado			Neutro	Blan-queado	Semirre-finado	
1986	20.962,8	2.718,9	-	3,0	2.870,9	1.591,5	309,3	-	-	1.972,8
1987*	14.590,7	161,1	-	-	1.449,1	696,2	69,2	-	-	1.407,6
E. 1987*	14.590,7	161,1	-	-	1.449,1	696,2	69,2	-	-	1.556,5
F. " *	17.670,5	75,4	-	2,0	2.170,8	996,1	173,0	-	-	52,7
M. " *	11.775,3	164,7	-	3,0	1.547,9	249,9	76,9	-	-	52,7
A. " *	9.106,9	113,0	-	2,0	650,8	756,5	53,2	-	-	52,6
M. " *	9.403,5	100,0	-	3,0	1.554,7	829,1	32,0	-	-	38,4
J. " *	20.418,7	745,8	27,0	-	3.739,1	446,7	105,1	-	-	2,0
J. " *	40.015,3	357,0	32,0	4,0	2.195,4	317,6	104,0	-	-	-

(1) Incluye aceite de uva, maíz, mezcla y otros.

## EXISTENCIA

## 9.- ACEITE NO COMESTIBLE (1)

Toneladas

Principio de	Total					Lino				
	Crudo	Semielaborado			Refinado	Crudo	Semielaborado			Refinado
		Neutro	Blanqueado	Semirrefinado			Neutro	Blanqueado	Semirrefinado	
1986	25.332,7	-	47,0	-	615,0	22.783,2	-	-	-	615,0
1987*	24.394,2	-	32,0	-	46,0	23.309,3	-	-	-	46,0
E. 1987*	24.394,2	-	32,0	-	46,0	23.309,3	-	-	-	46,0
F. " *	16.620,8	96	83,0	-	279,0	16.620,6	96	-	-	279,0
M. " *	16.809,8	-	83,0	-	121,0	16.808,3	-	-	-	121,0
A. " *	20.693,5	-	-	-	91,0	20.692,1	-	-	-	91,0
M. " *	17.649,4	-	-	-	321,0	17.648,0	-	-	-	321,0
J. " *	16.436,3	-	36,0	-	88,0	16.436,3	-	-	-	88,0
J. " *	11.623,4	-	16,0	-	317,0	11.623,4	-	-	-	317,0

Principio de	Tung					Otros (2)				
	Crudo	Semielaborado			Refinado	Crudo	Semielaborado			Refinado
		Neutro	Blanqueado	Semirrefinado			Neutro	Blanqueado	Semirrefinado	
1986	2.549,5	-	-	-	-	-	-	47,0	-	-
1987*	1.083,0	-	-	-	-	1,9	-	32,0	-	-
E. 1987*	1.083,0	-	-	-	-	1,9	-	32,0	-	-
F. " *	-	-	-	-	-	0,2	-	83,0	-	-
M. " *	-	-	-	-	-	1,5	-	83,0	-	-
A. " *	-	-	-	-	-	1,4	-	-	-	-
M. " *	-	-	-	-	-	1,4	-	51,0	-	-
J. " *	-	-	-	-	-	-	-	36,0	-	-
J. " *	-	-	-	-	-	-	-	16,0	-	-

(1) En poder de Industriales. (2) Incluye aceite de tártago, coco, nabo industrial y otros.

## EXISTENCIA

## 10.- PETROLEO CRUDO Y SUBPRODUCTOS PRINCIPALES (1)

Principio de	Petróleo crudo			Subproductos			
	Total	Nacional	Importado	Aeronafta	Nafta	Solventes	Aguarrás

Miles de m<sup>3</sup>

1986	2.013	2.013	-	6	489	16	2
1987*	2.171	2.171	-	4	551	14	2
M. 1987*	1.964	1.964	-	6	459	8	4
J. " *	1.865	1.865	-	5	441	8	3
J. " *	1.940	1.940	-	6	560	9	3
A. " *	1.956	1.956	-	7	551	10	5
S. " *	2.057	2.057	-	4	522	11	5
O. " *	2.147	2.147	-	4	641	...	4

Principio de	Subproductos							
	Queroseno	Gas-oil	Diesel-oil	Lubricantes	Asfalto	Fuel-oil	Coque de petróleo (2)	Supergas

Miles de m<sup>3</sup>

Miles de toneladas métricas

1986	206	411	90	67	5	263	118	30
1987*	114	338	84	58	5	292	83	36
M. 1987*	159	366	47	54	6	295	102	29
J. " *	131	278	77	53	7	244	117	35
J. " *	108	290	48	58	7	349	115	32
A. " *	215	341	137	43	4	271	98	28
S. " *	145	360	112	44	3	255	119	21
O. " *	145	290	94	44	5	287	117	40

(1) Comprende exclusivamente la existencia en plantas de empresas petroleras y agentes. (2) Incluye carbón residual.  
Fuente: Secretaría de Energía



COMERCIO EXTERIOR

1.- INTERCAMBIO

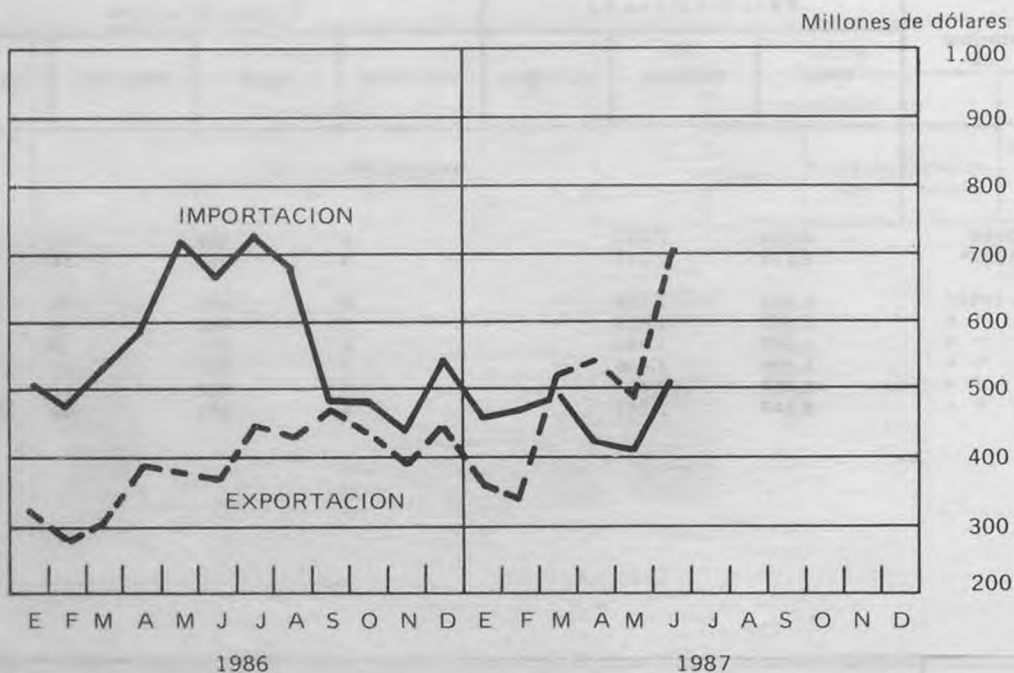

SALDO

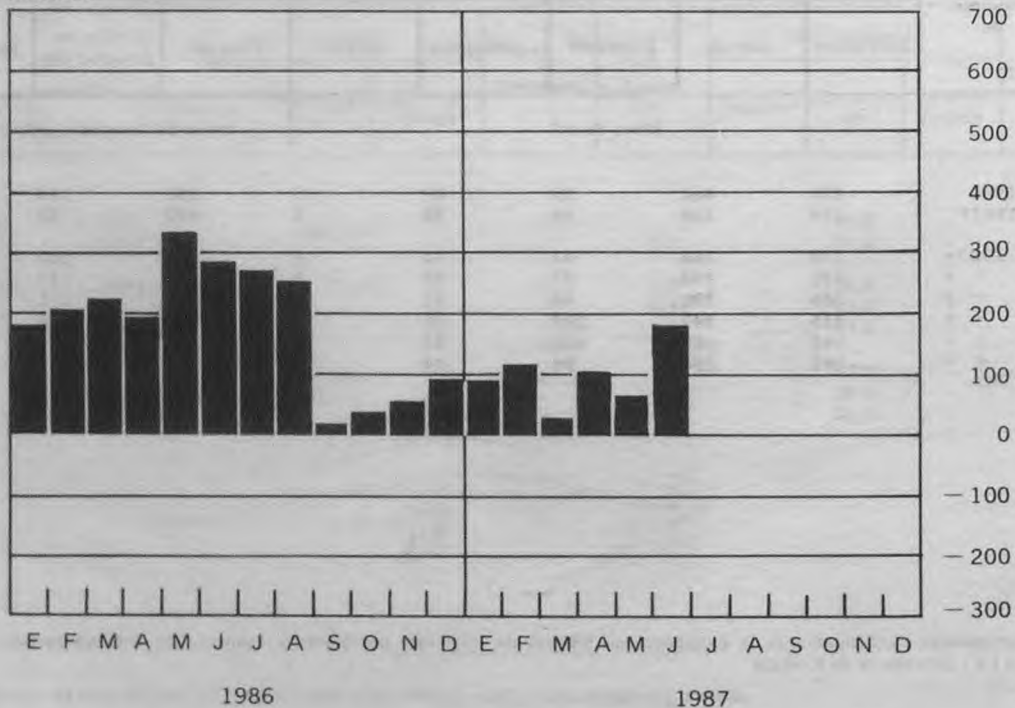

COMERCIO EXTERIOR

INTERCAMBIO

Total general

Periodo	Cantidad		Valor					
	Exportación	Importación	Exportación	Importación	Saldo	Exportación	Importación	Saldo
	Toneladas		Miles de Á			Miles de dólares		
1985	38.628.313	7.630.354	5.109.389	2.269.542	2.839.847	8.396.017	3.814.148	4.581.869
1986	30.272.498	9.600.991	6.403.530	4.531.134	1.872.396	6.852.213	4.724.053	2.128.160
E. 1987 *	2.010.085	596.991	581.752	467.447	114.305	451.405	361.588	89.817
F. " *	2.258.680	648.711	644.074	472.087	171.987	467.314	341.295	126.019
M. " *	2.294.757	1.087.929	801.854	765.852	36.002	522.380	496.984	25.396
A. " *	2.758.892	868.997	825.343	666.747	158.596	537.683	432.672	105.011
M. " *	2.199.577	614.474	786.432	673.036	113.396	496.245	423.084	73.161
J. " *	2.732.171	1.252.974	1.201.075	893.494	307.581	706.653	523.679	182.974

Con principales países

Miles de Á

Periodo	Exportación	Importación	Saldo	Exportación	Importación	Saldo
	TOTAL GENERAL			TOTAL AMERICA		
1985	5.109.389	2.269.542	2.839.847	1.876.423	1.229.169	647.254
1986	6.403.530	4.531.134	1.872.396	2.467.642	2.401.415	66.227
E. 1987 *	581.752	467.447	114.305	254.743	226.344	28.399
F. " *	644.074	472.087	171.987	251.626	217.485	34.141
M. " *	801.854	765.852	36.002	319.764	380.201	- 60.437
A. " *	825.343	666.747	158.596	326.818	310.306	16.512
M. " *	786.432	673.036	113.396	289.675	307.699	- 18.024
J. " *	1.201.075	893.494	307.581	397.112	442.753	- 45.641
	BOLIVIA			BRASIL		
1985	42.212	237.400	- 195.188	306.691	359.801	- 53.110
1986	57.669	332.650	- 274.981	684.044	655.029	29.015
E. 1987 *	4.184	31.567	- 27.383	58.978	57.935	1.043
F. " *	8.678	31.257	- 22.579	69.480	61.916	7.564
M. " *	9.863	43.843	- 33.980	74.348	111.966	- 37.618
A. " *	11.721	38.723	- 27.002	79.182	69.420	9.762
M. " *	9.260	41.434	- 32.174	55.922	80.751	- 24.829
J. " *	11.585	47.310	- 35.725	85.086	137.740	- 52.654
	CANADA			COLOMBIA		
1985	40.074	19.448	20.626	91.492	16.012	75.480
1986	51.289	48.824	2.465	56.142	63.346	- 7.204
E. 1987 *	4.631	3.905	726	3.166	235	2.931
F. " *	9.388	2.640	6.748	9.517	684	8.833
M. " *	6.484	5.613	871	4.808	1.006	3.802
A. " *	7.612	6.768	844	9.327	14.837	- 5.510
M. " *	11.982	3.847	8.135	6.467	3.000	3.467
J. " *	16.626	10.076	6.550	6.665	6.004	661

## INTERCAMBIO

Con principales países

Miles de A

Periodo	Exportación	Importación	Saldo	Exportación	Importación	Saldo	Exportación	Importación	Saldo
	CHILE			ESTADOS UNIDOS			MEXICO		
1985	73.605	51.478	22.127	640.209	406.040	234.169	168.807	35.419	133.388
1986	131.973	145.078	-13.105	648.934	790.027	-141.093	156.546	97.377	59.169
E. 1987*	12.513	13.670	-1.157	92.681	81.864	10.817	4.246	14.285	-10.039
F. " *	13.843	11.440	2.403	68.666	80.725	-12.059	1.195	12.096	-10.901
M. " *	17.964	20.750	-2.786	96.226	141.324	-45.098	12.525	18.263	-5.738
A. " *	17.494	15.110	2.384	96.547	105.550	-9.003	2.453	11.568	-9.115
M. " *	16.924	20.434	-3.510	106.831	97.943	8.888	3.424	24.926	-21.502
J. " *	22.540	27.519	-4.979	145.120	131.440	13.680	4.652	12.985	-8.333
	PARAGUAY			PERU			URUGUAY		
1985	47.208	13.296	33.912	98.566	22.161	76.405	66.316	39.570	26.746
1986	61.949	45.901	16.048	177.898	56.740	121.158	125.218	89.732	35.486
E. 1987*	3.664	2.944	720	21.740	3.461	18.279	17.588	8.937	8.651
F. " *	8.481	1.583	6.898	21.182	1.163	20.019	16.798	9.568	7.230
M. " *	6.524	4.762	1.762	18.309	5.359	12.950	24.441	13.203	11.238
A. " *	6.169	5.599	570	24.432	3.689	20.743	16.901	16.006	895
M. " **	5.723	5.418	305	12.350	5.880	6.470	18.959	10.597	8.362
J. " *	6.804	12.437	-5.633	12.207	15.947	-3.740	23.672	20.346	3.326
	VENEZUELA			DEMÁS PAISES			TOTAL DE EUROPA (excluida U.R.S.S.)		
1985	50.853	1.109	49.744	250.390	27.435	222.955	1.508.749	773.998	734.751
1986	42.305	6.397	35.908	273.675	70.314	203.361	2.250.608	1.554.608	696.000
E. 1987*	1.913	978	935	29.439	6.563	22.876	175.114	190.372	-15.258
F. " *	3.384	385	2.999	21.014	4.028	16.986	147.915	178.583	-30.668
M. " *	6.331	3.335	2.996	41.941	10.777	31.164	261.726	285.316	-23.590
A. " *	15.081	699	14.382	39.899	22.337	17.562	212.891	255.332	-42.441
M. " *	7.721	492	7.229	34.112	12.977	21.135	279.836	286.102	-6.266
J. " *	5.859	1.333	4.526	56.296	19.616	36.680	439.518	323.357	116.161

## INTERCAMBIO

Con principales países

Miles de A

Período	Exportación	Importación	Saldo	Exportación	Importación	Saldo	Exportación	Importación	Saldo
	ALEMANIA, Rep. Federal de			AUSTRIA			BELGICA		
1985	185.124	238.356	- 53.232	2.694	17.548	- 14.854	90.735	43.160	47.575
1986	330.835	507.111	- 176.276	2.099	13.759	- 11.660	176.678	143.483	33.195
E. 1987*	29.218	65.952	- 36.734	158	1.873	- 1.715	17.604	25.409	- 7.805
F. " *	30.701	69.357	- 38.656	163	962	- 799	9.767	17.949	- 8.182
M. " *	60.294	92.982	- 32.688	672	2.902	- 2.230	9.599	29.161	- 19.562
A. " *	44.421	109.144	- 64.723	310	1.959	- 1.649	10.610	19.512	- 8.902
M. " *	44.433	105.978	- 61.545	798	3.173	- 2.375	17.134	24.977	- 7.843
J. " *	76.142	106.601	- 30.459	418	1.578	- 1.160	39.496	26.693	12.803
	CHECOSLOVAQUIA			DINAMARCA			ESPAÑA		
1985	35.235	2.756	32.479	14.373	5.963	8.410	129.978	40.296	89.682
1986	90.439	1.618	88.821	8.353	12.312	- 3.959	162.104	99.527	62.577
E. 1987*	6.712	1	6.711	367	1.513	- 1.146	15.007	10.094	4.913
F. " *	2.109	137	1.972	183	1.782	- 1.599	7.938	7.384	554
M. " *	3.162	923	2.239	1.308	2.146	- 838	25.057	14.912	10.145
A. " *	3.892	208	3.684	1.152	1.819	- 667	12.464	14.646	- 2.182
M. " *	7.986	398	7.588	1.602	1.012	590	16.563	17.759	- 1.196
J. " *	19.486	103	19.383	1.800	2.651	- 851	20.954	21.563	- 609
	FINLANDIA			FRANCIA			GRECIA		
1985	2.869	8.483	- 5.614	75.027	124.183	- 49.156	9.978	43	9.935
1986	3.629	19.179	- 15.550	97.668	230.442	- 132.774	20.271	124	20.147
E. 1987*	170	2.168	- 1.998	13.998	19.329	- 5.331	181	2	179
F. " *	500	918	- 418	10.452	27.665	- 17.213	984	3	981
M. " *	1.030	3.129	- 2.099	14.495	32.125	- 17.630	853	2.054	- 1.201
A. " *	303	2.851	- 2.548	10.998	27.602	- 16.604	898	1	897
M. " *	1.030	1.822	- 792	13.015	37.263	- 24.248	722	.	722
J. " *	458	1.941	- 1.483	23.767	35.268	- 11.501	1.022	67	955

## INTERCAMBIO

Con principales países

Miles de A

Periodo	Exportación	Importación	Saldo	Exportación	Importación	Saldo	Exportación	Importación	Saldo
	HUNGRÍA			ITALIA			NORUEGA		
1985	6.848	2.990	3.858	190.852	137.311	53.541	17.821	3.184	14.637
1986	15.798	2.606	13.192	260.051	231.729	28.322	26.689	4.805	21.884
E. 1987*	1.073	716	357	18.739	22.366	-3.627	197	319	-122
F. " *	622	121	501	16.904	21.792	-4.888	541	490	51
M. " *	1.180	732	448	44.490	45.657	-1.167	1.522	499	1.023
A. " *	455	152	303	24.887	35.761	-10.874	4.356	324	4.032
M. " *	947	250	697	46.343	41.702	4.641	4.579	208	4.371
J. " *	849	41	808	48.116	79.645	-31.529	1.503	143	1.360
	PAISES BAJOS			POLONIA			PORTUGAL		
1985	557.698	33.499	524.199	47.359	12.796	34.563	49.333	1.850	47.483
1986	685.637	92.998	592.639	88.084	25.217	62.867	85.438	2.629	82.809
E. 1987 *	58.334	11.387	46.947	1.146	209	937	1.887	601	1.286
F. " *	41.870	7.406	34.464	1.905	3.114	-1.209	2.679	115	2.564
M. " *	68.168	19.367	48.801	1.057	3.095	-2.038	3.576	318	3.258
A. " *	65.749	11.476	54.273	5.174	226	4.948	9.717	44	9.673
M. " *	94.474	14.921	79.553	2.860	1.232	1.628	9.214	41	9.173
J. " *	150.639	17.931	132.708	1.709	3.551	-1.842	3.655	242	3.413
	REINO UNIDO			SUECIA			SUIZA		
1985	145	393	-248	10.127	20.682	-10.555	13.103	62.409	-49.306
1986	20.093	6.737	13.356	17.659	49.928	-32.269	23.555	87.703	-64.148
E. 1987 *	5.111	2.649	2.462	664	5.834	-5.170	3.608	8.132	-4.524
F. " *	6.544	545	5.999	649	7.899	-7.250	4.147	9.132	-4.985
M. " *	10.396	3.266	7.130	7.519	7.395	124	5.133	15.111	-9.978
A. " *	7.387	1.264	6.123	5.193	9.927	-4.734	3.281	14.838	-11.557
M. " *	9.643	1.834	7.809	1.334	6.598	-5.264	2.677	21.232	-18.555
J. " *	17.686	625	17.061	4.757	8.824	-4.067	3.944	13.411	-9.467

## INTERCAMBIO

Con principales países

Miles de A

Periodo	Exportación	Importación	Saldo	Exportación	Importación	Saldo	Exportación	Importación	Saldo
	YUGOSLAVIA			DEMÁS PAÍSES			TOTAL ASIA (excluida U.R.S.S.)		
1985	10.127	699	9.428	59.323	17.397	41.926	835.213	195.823	639.390
1986	21.432	5.785	15.647	114.096	16.916	97.180	1.170.564	433.149	737.415
E. 1987 *	9	10.320	-10.311	931	1.498	-567	98.286	41.350	56.936
F. " *	142	5	137	9.115	1.807	7.308	126.409	54.723	71.686
M. " *	923	7.272	-6.349	1.292	2.270	-978	124.115	79.209	44.906
A. " *	180	321	-141	1.464	3.257	-1.793	136.829	72.847	63.982
M. " *	455	199	256	4.027	5.503	-1.476	96.894	63.548	33.346
J. " *	.	840	-840	23.117	1.639	21.478	162.656	71.930	90.726
	ARABIA SAUDITA			CHINA, Rep. Popular			FILIPINAS		
1985	7.862	.	7.862	171.554	1.889	169.665	676	215	461
1986	10.330	20	10.310	238.995	9.106	229.889	3.082	532	2.550
E. 1987 *	527	.	527	23.827	694	23.133	107	.	107
F. " *	276	.	276	60.259	1.413	58.846	13	218	-205
M. " *	.	.	.	34.986	3.692	31.294	807	40	767
A. " *	3.142	.	3.142	23.434	3.494	19.940	89	36	53
M. " *	3.388	.	3.388	31.220	1.291	29.929	75	.	75
J. " *	333	12.247	-11.914	52.114	2.580	49.534	117	.	117
	INDIA			IRAN			ISRAEL		
1985	35.075	730	34.345	204.883	.	204.883	18.795	5.632	13.163
1986	37.089	1.406	35.683	235.761	.	235.761	29.588	10.606	18.982
E. 1987 *	513	91	422	33.157	.	33.157	4.055	1.382	2.673
F. " *	560	105	455	23.511	.	23.511	5.305	410	4.895
M. " *	2.729	132	2.597	29.472	.	29.472	3.271	713	2.558
A. " *	5.137	308	4.829	13.490	.	13.490	6.970	616	6.354
M. " *	793	296	497	15.982	.	15.982	7.917	4.084	3.833
J. " *	6.642	511	6.131	29.532	.	29.532	7.061	2.660	4.401

## INTERCAMBIO

Con principales países

Miles de A

Periodo	Exportación	Importación	Saldo	Exportación	Importación	Saldo	Exportación	Importación	Saldo
	JAPON			MALASIA			PAKISTAN		
1985	221.083	156.094	64.989	17.400	67	17.333	11.850	75	11.775
1986	356.319	320.859	35.460	21.646	971	20.675	14.565	942	13.623
E. 1987 *	7.986	31.143	-23.157	727	35	692	.	76	-76
F. " *	18.694	39.333	-20.639	11	103	-92	312	21	291
M. " *	24.232	59.751	-35.519	209	199	10	131	84	47
A. " *	55.981	56.977	-996	10.033	117	9.916	4.621	49	4.572
M. " *	20.956	48.942	-27.986	2.844	24	2.820	436	74	362
J. " *	43.941	44.812	-871	127	197	-70	348	50	298

Periodo	Exportación	Importación	Saldo	Exportación	Importación	Saldo
	SINGAPUR			DEMÁS PAÍSES		
1985	5.332	13.069	-7.737	140.703	18.052	122.651
1986	8.067	33.808	-25.741	215.122	54.899	160.223
E. 1987 *	1.031	1.908	-877	26.356	6.021	20.335
F. " *	771	2.272	-1.501	16.697	10.848	5.849
M. " *	600	6.379	-5.779	27.678	8.219	19.459
A. " *	2.694	5.762	-3.068	11.238	5.488	5.750
M. " *	1.772	4.065	-2.293	11.511	4.772	6.739
J. " *	579	4.072	-3.493	21.862	4.801	17.061

AFRICA Y OCEANIA

U.R.S.S.

1985	285.645	40.903	244.742	603.358	29.649	573.709
1986	324.088	88.428	235.660	190.628	53.534	137.094
E. 1987 *	20.389	7.677	12.712	33.219	1.704	31.515
F. " *	28.217	20.824	7.393	89.907	472	89.435
M. " *	18.734	15.255	3.479	77.515	5.872	71.643
A. " *	26.875	15.314	11.561	121.931	12.948	108.983
M. " *	23.423	13.363	10.060	96.605	2.324	94.281
J. " *	27.025	33.266	-6.241	174.764	22.188	152.576

## INTERCAMBIO

Con principales países

Miles de dólares

Período	Exportación	Importación	Saldo	Exportación	Importación	Saldo
	TOTAL GENERAL			TOTAL AMERICA		
1985	8.396.017	3.814.148	4.581.869	2.940.283	2.051.420	888.863
1986	6.852.213	4.724.053	2.128.160	2.580.317	2.515.891	64.426
E. 1987*	451.405	361.588	89.817	197.667	175.086	22.581
F. " *	467.314	341.295	126.019	182.679	157.231	25.448
M. " *	522.380	496.984	25.396	208.315	246.723	- 38.408
A. " *	537.683	432.672	105.011	212.910	201.367	11.543
M. " *	496.245	423.084	73.161	182.792	193.426	- 10.634
J. " *	706.653	523.679	182.974	233.641	259.498	- 25.857
	BOLIVIA			BRASIL		
1985	69.252	382.860	- 313.608	496.297	611.521	- 115.224
1986	60.478	352.741	- 292.263	698.070	691.298	6.772
E. 1987*	3.246	24.418	- 21.172	45.763	44.815	948
F. " *	6.294	22.597	- 16.303	50.539	44.762	5.777
M. " *	6.425	28.451	- 22.026	48.435	72.658	- 24.223
A. " *	7.636	25.128	- 17.492	51.585	45.048	6.537
M. " *	5.843	26.046	- 20.203	35.286	50.762	- 15.476
J. " *	6.816	27.729	- 20.913	50.060	80.730	- 30.670
	CANADA			COLOMBIA		
1985	58.752	35.184	23.568	132.749	24.288	108.461
1986	53.852	49.518	4.334	60.970	69.372	- 8.402
E. 1987*	3.593	3.021	572	2.457	182	2.275
F. " *	6.809	1.909	4.900	6.936	494	6.442
M. " *	4.224	3.643	581	3.132	653	2.479
A. " *	4.959	4.392	567	6.076	9.628	- 3.552
M. " *	7.561	2.419	5.142	4.080	1.886	2.194
J. " *	9.782	5.906	3.876	3.922	3.519	403



## INTERCAMBIO

Con principales países

Miles de dólares

Periodo	Exportación	Importación	Saldo	Exportación	Importación	Saldo	Exportación	Importación	Saldo
	CHILE			ESTADOS UNIDOS			MEXICO		
1985	111.050	84.409	26.641	1.003.560	685.028	318.532	255.472	59.816	195.656
1986	136.780	148.585	-11.805	677.917	824.811	-146.894	158.356	100.135	58.221
E. 1987*	9.709	10.575	-866	71.915	63.325	8.590	3.294	11.050	-7.756
F. " *	10.040	8.270	1.770	49.802	58.360	-8.558	867	8.745	-7.878
M. " *	11.703	13.465	-1.762	62.688	91.709	-29.021	8.159	11.851	-3.692
A. " *	11.397	9.805	1.592	62.897	68.494	-5.597	1.598	7.507	-5.909
M. " *	10.679	12.845	-2.166	67.410	61.569	5.841	2.160	15.669	-13.509
J. " *	13.262	16.129	-2.867	85.382	77.037	8.345	2.737	7.611	-4.874
	PARAGUAY			PERU			URUGUAY		
1985	72.236	20.122	52.114	161.968	36.500	125.468	99.017	65.957	33.060
1986	67.443	47.435	20.008	189.125	60.120	129.005	129.322	92.967	36.355
E. 1987*	2.843	2.277	566	16.869	2.677	14.192	13.649	6.913	6.736
F. " *	6.151	1.144	5.007	15.363	841	14.522	12.183	6.917	5.266
M. " *	4.250	3.090	1.160	11.928	3.478	8.450	15.923	8.568	7.355
A. " *	4.019	3.633	386	15.916	2.394	13.522	11.010	10.387	623
M. " *	3.611	3.406	205	7.793	3.696	4.097	11.963	6.662	5.301
J. " *	4.003	7.289	-3.286	7.182	9.347	-2.165	13.927	11.925	2.002
	VENEZUELA			DEMÁS PAISES			TOTAL DE EUROPA (excluida U.R.S.S.)		
1985	72.846	1.559	71.287	407.084	44.176	362.908	2.387.213	1.318.606	1.068.607
1986	44.804	5.999	38.805	303.200	72.910	230.290	2.425.362	1.603.923	821.439
E. 1987*	1.485	757	728	22.844	5.076	17.768	135.878	147.260	-11.382
F. " *	2.454	278	2.176	15.241	2.914	12.327	107.280	129.107	-21.827
M. " *	4.125	2.164	1.961	27.323	6.993	20.330	170.506	185.150	-14.644
A. " *	9.825	453	9.372	25.992	14.498	11.494	138.691	165.693	-27.002
M. " *	4.872	309	4.563	21.534	8.157	13.377	176.576	179.850	-3.274
J. " *	3.447	781	2.666	33.121	11.495	21.626	258.591	189.520	69.071

## INTERCAMBIO

Con principales países

Miles de dólares

Período	Exportación	Importación	Saldo	Exportación	Importación	Saldo	Exportación	Importación	Saldo
	ALEMANIA, Rep. Federal de			AUSTRIA			BELGICA		
1985	289.221	404.001	-114.780	3.952	29.534	-25.582	148.761	70.594	78.168
1986	352.756	523.375	-170.619	2.302	14.409	-12.107	190.460	148.741	41.719
E. 1987*	22.671	51.016	-28.345	122	1.449	-1.327	13.659	19.655	-5.996
F. " *	22.267	50.142	-27.875	118	696	-578	7.084	12.976	-5.892
M. " *	39.280	60.339	-21.059	438	1.883	-1.445	6.253	18.923	-12.670
A. " *	28.938	70.827	-41.889	202	1.271	-1.069	6.912	12.662	-5.750
M. " *	28.037	66.620	-38.583	503	1.995	-1.492	10.812	15.701	-4.889
J. " *	44.798	62.479	-17.681	246	925	-679	23.237	15.645	7.592
	CHECOSLOVAQUIA			DINAMARCA			ESPAÑA		
1985	58.013	4.766	53.247	20.658	10.812	9.846	213.093	67.869	145.224
1986	91.832	1.816	90.016	8.430	12.682	-4.252	170.578	102.846	67.732
E. 1987*	5.208	1	5.207	285	1.171	-886	11.645	7.808	3.837
F. " *	1.530	99	1.431	133	1.288	-1.155	5.757	5.338	419
M. " *	2.060	599	1.461	852	1.393	-541	16.324	9.677	6.647
A. " *	2.536	135	2.401	750	1.181	-431	8.120	9.504	-1.384
M. " *	5.039	250	4.789	1.011	636	375	10.451	11.164	-713
J. " *	11.465	60	11.405	1.059	1.554	-495	12.328	12.638	-310
	FINLANDIA			FRANCIA			GRECIA		
1985	4.777	14.849	-10.072	122.179	207.867	-85.688	14.368	54	14.314
1986	3.886	19.649	-15.763	102.924	236.703	-133.779	21.929	114	21.815
E. 1987*	132	1.677	-1.545	10.861	14.952	-4.091	141	2	139
F. " *	362	664	-302	7.581	20.001	-12.420	714	2	712
M. " *	671	2.031	-1.360	9.443	20.847	-11.404	556	1.333	-777
A. " *	198	1.850	-1.652	7.165	17.912	-10.747	585	1	584
M. " *	650	1.145	-495	8.212	23.424	-15.212	456	.	456
J. " *	270	1.138	-868	13.983	20.671	-6.688	601	39	562

## INTERCAMBIO

## Con principales países

Miles de dólares

Período	Exportación	Importación	Saldo	Exportación	Importación	Saldo	Exportación	Importación	Saldo
	HUNGRÍA			ITALIA			NORUEGA		
1985	11.082	5.669	5.413	300.646	233.880	66.766	28.319	8.120	20.199
1986	17.227	2.670	14.557	285.330	239.469	45.861	30.025	5.100	24.925
E. 1987 *	832	554	278	14.540	17.301	- 2.761	153	246	- 93
F. " *	451	87	364	12.260	15.754	- 3.494	393	354	39
M. " *	769	475	294	28.984	29.628	- 644	991	324	667
A. " *	297	99	198	16.213	23.207	- 6.994	2.838	210	2.628
M. " *	597	157	440	29.243	26.215	3.028	2.889	131	2.758
J. " *	500	24	476	28.309	46.680	- 18.371	884	84	800
	PAISES BAJOS			POLONIA			PORTUGAL		
1985	856.348	63.151	793.197	98.197	22.639	75.558	73.841	2.902	70.939
1986	735.825	97.093	638.732	100.749	24.884	75.865	96.071	2.814	93.257
E. 1987 *	45.264	8.808	36.456	889	161	728	1.464	465	999
F. " *	30.368	5.354	25.014	1.382	2.251	- 869	1.943	83	1.860
M. " *	44.409	12.568	31.841	689	2.008	- 1.319	2.330	206	2.124
A. " *	42.833	7.447	35.386	3.371	147	3.224	6.330	29	6.301
M. " *	59.613	9.380	50.233	1.805	774	1.031	5.814	26	5.788
J. " *	88.629	10.510	78.119	1.006	2.081	- 1.075	2.151	142	2.009
	REINO UNIDO			SUECIA			SUIZA		
1985	182	1.827	- 1.645	17.309	35.956	- 18.647	20.288	103.307	- 83.019
1986	18.671	5.959	12.712	20.155	51.133	- 30.978	23.785	92.221	- 68.436
E. 1987 *	3.966	2.049	1.917	515	4.513	- 3.998	2.800	6.291	- 3.491
F. " *	4.746	394	4.352	470	5.711	- 5.241	3.008	6.602	- 3.594
M. " *	6.772	2.119	4.653	4.898	4.799	99	3.344	9.806	- 6.462
A. " *	4.812	820	3.992	3.383	6.442	- 3.059	2.137	9.629	- 7.492
M. " *	6.085	1.153	4.932	842	4.147	- 3.305	1.689	13.347	- 11.658
J. " *	10.406	366	10.040	2.799	5.172	- 2.373	2.321	7.860	- 5.539

## INTERCAMBIO

Con principales países

Miles de dólares

Período	Exportación	Importación	Saldo	Exportación	Importación	Saldo	Exportación	Importación	Saldo
	YUGOSLAVIA			DEMÁS PAÍSES			TOTAL ASIA (excluida U.R.S.S.)		
1985	15.889	1.330	14.559	90.089	29.479	60.610	1.401.186	335.415	1.065.771
1986	24.103	4.913	19.190	128.324	17.332	110.992	1.280.061	453.264	826.797
E. 1987 *	7	7.983	- 7.976	724	1.158	- 434	76.264	31.986	44.278
F. " *	103	4	99	6.610	1.307	5.303	91.682	39.562	52.120
M. " *	601	4.719	- 4.118	842	1.473	- 631	80.857	51.401	29.456
A. " *	117	208	- 91	954	2.112	- 1.158	89.139	47.272	41.867
M. " *	287	125	162	2.541	3.460	- 919	61.140	39.948	21.192
J. " *	.	492	- 492	13.599	960	12.639	95.699	42.158	53.541

	ARABIA SAUDITA			CHINA, Rep. Popular			FILIPINAS		
1985	12.742	.	12.742	311.004	4.340	306.664	899	615	284
1986	12.290	17	12.273	252.053	9.607	242.446	2.828	560	2.268
E. 1987 *	409	.	409	18.488	537	17.951	83	.	83
F. " *	200	.	200	43.705	1.022	42.683	10	158	- 148
M. " *	.	.	.	22.792	2.396	20.396	526	26	500
A. " *	2.047	.	2.047	15.267	2.267	13.000	58	24	34
M. " *	2.138	.	2.138	19.700	811	18.889	47	.	47
J. " *	196	7.178	- 6.982	30.661	1.512	29.149	69	.	69

	INDIA			IRAN			ISRAEL		
1985	55.442	1.181	54.261	313.936	.	313.936	31.064	10.095	20.969
1986	38.484	1.400	37.084	256.318	.	256.318	30.675	11.675	19.000
E. 1987 *	398	71	327	25.728	.	25.728	3.146	1.069	2.077
F. " *	406	76	330	17.052	.	17.052	3.848	296	3.552
M. " *	1.778	86	1.692	19.200	.	19.200	2.131	463	1.668
A. " *	3.347	200	3.147	8.788	.	8.788	4.541	400	4.141
M. " *	500	186	314	10.084	.	10.084	4.996	2.567	2.429
J. " *	3.908	300	3.608	17.375	.	17.375	4.154	1.559	2.595

## INTERCAMBIO

## Con principales países

Miles de dólares

Período	Exportación	Importación	Saldo	Exportación	Importación	Saldo	Exportación	Importación	Saldo
	JAPON			MALASIA			PAKISTAN		
1985	360.890	265.580	95.310	28.055	120	27.935	17.059	117	16.942
1986	391.074	336.618	54.456	25.363	1.009	24.354	17.892	1.108	16.784
E. 1987*	6.196	24.090	- 17.894	564	27	537	.	59	- 59
F. " *	13.559	28.436	- 14.877	8	75	- 67	226	15	211
M. " *	15.786	38.774	- 22.988	136	129	7	85	54	31
A. " *	36.470	36.974	- 504	6.536	76	6.460	3.010	31	2.979
M. " *	13.223	30.766	- 17.543	1.795	15	1.780	275	47	228
J. " *	25.853	26.265	- 412	75	115	- 40	205	30	175

Período	Exportación	Importación	Saldo	Exportación	Importación	Saldo
	SINGAPUR			DEMÁS PAÍSES		
1985	8.957	23.368	- 14.411	261.138	29.999	231.139
1986	8.486	34.985	- 26.499	244.598	56.285	188.313
E. 1987*	800	1.476	- 676	20.452	4.657	15.795
F. " *	559	1.642	- 1.083	12.109	7.842	4.267
M. " *	391	4.140	- 3.749	18.032	5.333	12.699
A. " *	1.755	3.739	- 1.984	7.320	3.561	3.759
M. " *	1.118	2.556	- 1.438	7.264	3.000	4.264
J. " *	341	2.386	- 2.045	12.862	2.813	10.049

## AFRICA Y OCEANIA

## U.R.S.S.

1985	454.637	66.832	387.805	1.212.699	41.876	1.170.823
1986	357.633	91.804	265.829	208.840	59.170	149.670
E. 1987*	15.821	5.938	9.883	25.776	1.318	24.458
F. " *	20.465	15.055	5.410	65.208	341	64.867
M. " *	12.204	9.899	2.305	50.498	3.810	46.688
A. " *	17.508	9.938	7.570	79.434	8.402	71.032
M. " *	14.780	8.400	6.380	60.958	1.461	59.497
J. " *	15.900	19.497	- 3.597	102.823	13.005	89.818

## 2.- EXPORTACION

## Cantidad y valor de artículos principales

Índice, base 1960 = 100

Periodo	Productos de la ganadería							
	Carne vacuna con hueso				Carne ovina congelada, corderos y borregos		Corned beef	
	Enfriada y congelada, tipo enfriada; cuartos delanteros y traseros		Congelada, tipo continente					
	Cantidad	Valor	Cantidad	Valor	Cantidad	Valor	Cantidad	Valor
1985	-	-	17,7	33,0	15,5	51,4	64,2	138,7
1986	2,7	6,9	24,4	69,4	12,4	45,7	62,8	154,8
E. 1987 *	9,9	26,8	34,1	110,7	23,7	88,7	88,4	270,0
F. " *	5,2	13,7	16,4	54,4	25,0	93,2	96,2	306,2
M. " *	3,5	8,8	5,5	18,2	18,5	76,5	125,0	388,8
A. " *	1,1	2,7	0,1	0,4	18,9	63,2	105,3	324,3
M. " *	0,5	1,6	0,8	1,9	11,0	36,1	91,6	281,3
J. " *	.	.	7,3	19,9	6,5	24,3	139,8	423,8

Periodo	Productos de la ganadería							
	Extracto de carne		Carne vacuna congelada para manufacturar		Cueros vacunos salados		Lana sucia	
	Cantidad	Valor	Cantidad	Valor	Cantidad	Valor	Cantidad	Valor
1985	82,8	101,4	25,1	43,6	4,2	10,7	30,6	63,2
1986	83,1	109,5	22,6	49,7	.	.	32,0	61,8
E. 1987 *	132,4	236,4	7,6	18,4	.	.	65,0	126,5
F. " *	81,8	139,9	11,2	30,3	.	.	31,5	63,1
M. " *	80,2	175,2	7,8	25,1	.	.	56,1	113,4
A. " *	92,5	228,5	2,2	7,1	.	.	54,9	116,7
M. " *	85,0	204,7	3,0	9,2	.	.	4,3	9,8
J. " *	94,7	242,0	62,0	188,0	.	.	54,4	122,3

Periodo	Productos de la ganadería				Productos de la agricultura			
	Lana lavada, carbonizada y cardada		Caseína láctica		Trigo		Maiz	
	Cantidad	Valor	Cantidad	Valor	Cantidad	Valor	Cantidad	Valor
1985	126,3	208,7	1,2	5,3	385,5	794,2	275,1	616,8
1986	137,0	188,9	0,9	3,9	161,8	277,0	288,3	526,8
E. 1987 *	105,0	170,9	1,0	6,6	397,1	560,7	18,2	30,7
F. " *	137,9	184,4	0,1	0,6	656,1	923,1	13,5	21,3
M. " *	152,7	215,6	0,9	6,1	431,5	622,7	231,7	331,6
A. " *	160,8	244,7	2,2	17,0	257,2	385,5	582,7	828,6
M. " *	33,2	56,0	0,7	3,9	90,1	142,2	325,5	494,7
J. " *	222,9	358,2	1,2	7,2	62,9	107,3	251,9	415,9

## EXPORTACION

## Cantidad y valor de artículos principales

Indice, base 1960 = 100

Periodo	Productos de la agricultura							
	Avena sin despuntar		Cebada		Afrecho y afrechillo		Expeller de lino	
	Cantidad	Valor	Cantidad	Valor	Cantidad	Valor	Cantidad	Valor
1985	29,1	46,3	11,3	30,8	.	.	102,1	165,4
1986	1,1	2,2	0,2	0,7	1,3	2,1	80,7	169,6
E. 1987*	.	.	.	.	.	.	208,4	397,7
F. " *	1,7	3,4	.	.	.	.	187,6	361,3
M. " *	1,4	2,5	.	.	.	.	128,3	238,7
A. " *	14,7	30,3	.	.	.	.	150,7	273,2
M. " *	.	.	26,4	62,6	.	.	65,3	124,9
J. " *	0,1	0,3	.	.	.	.	126,9	240,1

Periodo	Productos de la agricultura						Productos forestales	
	Aceite de lino		Aceite de mani		Frutas frescas: manzanas		Extracto de quebracho	
	Cantidad	Valor	Cantidad	Valor	Cantidad	Valor	Cantidad	Valor
1985	84,3	201,0	57,4	153,7	133,0	323,9	39,8	253,0
1986	74,8	130,3	70,0	119,9	89,0	368,9	40,4	255,1
E. 1987 *	228,7	241,3	.	.	3,1	16,8	37,8	252,5
F. " *	150,0	153,4	23,6	41,1	43,4	173,0	32,7	210,9
M. " *	75,3	77,7	153,2	234,3	277,1	920,1	41,2	264,0
A. " *	144,5	144,2	151,5	224,5	247,7	722,1	54,9	341,2
M. " *	151,3	142,2	55,0	85,2	58,0	159,9	27,7	170,3
J. " *	170,3	166,2	134,8	205,6	287,6	740,2	42,5	263,5

VALOR F.O.B. DE LA EXPORTACION LIBRE Y SUJETA A DERECHOS  
Y MONTO DE LOS MISMOS

6 primeros meses de 1987\*

Sección y capítulo	Total		Libre de derechos			Sujeta a derechos			Monto de los derechos	
			Valor		% sobre total	Valor		% sobre total		
	Miles de \$	Miles de dólares	Miles de \$	Miles de dólares		Miles de \$	Miles de dólares		Miles de \$	
TOTAL GENERAL	4.840.530	3.181.680	1.851.209	1.224.258	38	2.989.321	1.957.422	62	282.379	
SECCION I	476.224	316.814	155.999	110.389	35	320.225	206.425	65	27.261	
Capítulo 1	4.976	3.294	337	219	7	4.639	3.075	93	1.131	
Capítulo 2	260.839	172.791	2.270	8.118	5	258.569	164.673	95	18.092	
Capítulo 3	164.121	110.068	148.195	98.787	90	15.926	11.281	10	2.468	
Capítulo 4	40.174	26.629	5.090	3.200	12	35.084	23.429	88	4.566	
Capítulo 5	6.114	4.032	107	65	2	6.007	3.967	98	1.004	
SECCION II	1.416.007	926.816	207.747	134.612	15	1.208.260	792.204	85	132.481	
Capítulo 6	20	14	20	14	100	.	.	.	.	
Capítulo 7	53.713	36.946	24.489	16.344	44	29.224	20.602	56	2.821	
Capítulo 8	154.381	99.214	154.247	99.130	100	134	84	.	6	
Capítulo 9	24.829	16.454	12.805	8.520	52	12.024	7.934	48	1.091	
Capítulo 10	885.055	590.154	4.749	3.161	1	880.306	586.993	99	86.169	
Capítulo 11	9.367	6.118	4.130	2.721	44	5.237	3.397	56	360	
Capítulo 12	288.419	177.769	7.287	4.710	3	281.132	173.059	97	42.018	
Capítulo 13	24	16	20	12	75	4	4	25	.	
Capítulo 14	200	131	.	.	.	200	131	100	15	
SECCION III	419.410	278.129	915	589	-	418.495	277.540	100	24.799	
Capítulo 15	419.410	278.129	915	589	-	418.495	277.540	100	24.799	
SECCION IV	901.765	586.032	334.889	218.613	37	566.876	367.419	63	44.284	
Capítulo 16	213.496	141.362	213.040	141.076	100	456	286	.	27	
Capítulo 17	25.321	15.952	25.276	15.925	100	45	27	.	6	
Capítulo 18	191	123	191	123	100	.	.	.	.	
Capítulo 19	1.241	812	1.221	799	98	20	13	2	2	
Capítulo 20	68.462	43.084	68.088	42.855	99	374	229	1	36	
Capítulo 21	3.054	1.933	2.868	1.809	94	186	124	6	21	
Capítulo 22	8.947	5.798	5.985	3.824	66	2.962	1.974	34	182	
Capítulo 23	544.430	353.653	17.611	11.806	3	526.819	341.847	97	39.658	
Capítulo 24	36.625	23.313	609	396	2	36.016	22.917	98	4.352	
SECCION V	96.814	68.683	76.025	54.985	80	20.789	13.698	20	2.294	
Capítulo 25	9.403	6.259	6.529	4.362	70	2.874	1.897	30	390	
Capítulo 26	11.781	7.364	11.759	7.351	100	22	13	.	2	
Capítulo 27	75.630	55.060	57.737	43.272	79	17.893	11.788	21	1.902	
SECCION VI	229.707	149.997	198.091	128.993	86	31.616	21.004	14	3.139	
Capítulo 28	33.498	21.960	33.498	21.960	100	.	.	.	.	
Capítulo 29	99.719	64.345	99.340	64.070	100	379	275	.	47	
Capítulo 30	11.312	7.423	11.312	7.423	100	.	.	.	.	
Capítulo 31	817	535	817	535	100	.	.	.	.	
Capítulo 32	37.063	24.512	6.603	4.289	17	30.460	20.223	83	3.045	
Capítulo 33	7.030	4.683	7.030	4.683	100	.	.	.	.	
Capítulo 34	640	416	628	408	98	12	8	2	1	
Capítulo 35	6.511	4.258	5.754	3.765	88	757	493	12	44	
Capítulo 36	1.588	1.045	1.587	1.044	100	1	1	.	.	



VALOR F.O.B. DE LA EXPORTACION LIBRE Y SUJETA A DERECHOS  
Y MONTO DE LOS MISMOS

6 primeros meses de 1987\*

Sección y capítulo	Total		Libre de derechos			Sujeta a derechos			Monto de los derechos
			Valor		% sobre total	Valor		% sobre total	
	Miles de A	Miles de dólares	Miles de A	Miles de dólares		Miles de A	Miles de dólares		Miles de A
Capítulo 37	16.719	11.068	16.719	11.068	100	.	.	.	.
Capítulo 38	14.811	9.753	14.803	9.748	100	8	5	.	3
SECCION VII	70.454	46.094	70.395	46.056	100	59	38	.	5
Capítulo 39	49.197	32.021	49.177	32.008	100	20	13	.	2
Capítulo 40	21.257	14.073	21.218	14.048	100	39	25	.	2
SECCION VIII	290.660	191.608	39.490	26.095	14	251.170	165.513	86	28.593
Capítulo 41	252.130	166.130	983	633	.	251.147	165.497	100	28.592
Capítulo 42	16.069	10.572	16.063	10.568	100	6	4	.	.
Capítulo 43	22.461	14.906	22.444	14.894	100	17	12	.	2
SECCION IX	5.794	3.711	4.032	2.597	70	1.762	1.114	30	228
Capítulo 44	5.775	3.698	4.013	2.584	70	1.762	1.114	30	228
Capítulo 45	19	13	19	13	100	.	.	.	.
Capítulo 46	.	.	.	.	.	.	.	.	.
SECCION X	50.441	32.918	50.435	32.915	100	6	3	.	1
Capítulo 47	21.808	14.404	21.808	14.404	100	.	.	.	.
Capítulo 48	13.184	8.318	13.184	8.318	100	.	.	.	.
Capítulo 49	15.448	10.196	15.443	10.193	100	6	3	.	1
SECCION XI	251.352	166.037	82.279	54.197	33	169.073	111.840	67	19.115
Capítulo 50	.	.	.	.	.	.	.	.	.
Capítulo 51	8.478	5.686	8.478	5.686	100	.	.	.	.
Capítulo 52	.	.	.	.	.	.	.	.	.
Capítulo 53	172.366	113.999	3.936	2.600	2	168.430	111.399	98	19.051
Capítulo 54	43	25	43	25	100	.	.	.	.
Capítulo 55	53.392	35.157	52.794	34.750	99	598	407	1	59
Capítulo 56	2.497	1.703	2.452	1.671	98	45	32	2	4
Capítulo 57	.	.	.	.	.	.	.	.	.
Capítulo 58	377	237	377	237	100	.	.	.	.
Capítulo 59	1.330	883	1.330	883	100	.	.	.	.
Capítulo 60	6.799	4.385	6.799	4.385	100	.	.	.	.
Capítulo 61	3.210	2.085	3.210	2.085	100	.	.	.	.
Capítulo 62	2.860	1.875	2.860	1.875	100	.	.	.	.
Capítulo 63	.	.	.	.	.	.	.	.	.
SECCION XII	24.385	15.995	24.333	15.959	100	52	36	.	6
Capítulo 64	24.330	15.959	24.289	15.930	100	41	29	.	5
Capítulo 65	22	15	22	15	100	.	.	.	.
Capítulo 66	22	14	22	14	100	.	.	.	.
Capítulo 67	11	7	.	.	.	11	7	100	1
SECCION XIII	24.027	16.000	23.944	15.946	100	83	54	.	8
Capítulo 68	2.277	1.512	2.277	1.512	100	.	.	.	.
Capítulo 69	6.944	4.583	6.944	4.583	100	.	.	.	.
Capítulo 70	14.806	9.905	14.723	9.851	99	83	54	1	8

VALOR F.O.B. DE LA EXPORTACION LIBRE Y SUJETA A DERECHOS  
Y MONTO DE LOS MISMOS

6 primeros meses de 1987

Sección y capítulo	Total		Libre de derechos			Sujeta a derechos			Monto de los derechos
			Valor		% sobre total	Valor		% sobre total	
	Miles de A	Miles de dólares	Miles de A	Miles de dólares		Miles de A	Miles de dólares		Miles de A
SECCION XIV	282	180	115	76	42	167	104	58	56
Capítulo 71	282	180	115	76	42	167	104	58	56
Capítulo 72	.	.	.	.	.	.	.	.	.
SECCION XV	308.647	201.960	308.115	201.629	100	532	331	.	86
Capítulo 73	207.538	136.048	207.111	135.777	100	427	272	.	52
Capítulo 74	3.330	2.217	3.330	2.217	100	.	.	.	.
Capítulo 75	24	16	24	16	100	.	.	.	.
Capítulo 76	88.622	57.568	88.622	57.568	100	.	.	.	.
Capítulo 77	.	.	.	.	.	.	.	.	.
Capítulo 78	51	36	51	36	100	.	.	.	.
Capítulo 79	6	4	6	4	100	.	.	.	.
Capítulo 80	13	10	13	10	100	.	.	.	.
Capítulo 81	109	65	6	4	6	103	61	94	34
Capítulo 82	6.964	4.654	6.964	4.654	100	.	.	.	.
Capítulo 83	1.988	1.343	1.988	1.343	100	.	.	.	.
SECCION XVI	165.157	108.239	165.002	108.142	100	155	97	.	22
Capítulo 84	134.148	87.802	134.012	87.716	100	136	86	.	20
Capítulo 85	31.008	20.438	30.990	20.426	100	18	12	.	3
SECCION XVII	91.881	60.721	91.881	60.721	100	.	.	.	.
Capítulo 86	3.187	1.991	3.187	1.991	100	.	.	.	.
Capítulo 87	80.643	53.440	80.643	53.440	100	.	.	.	.
Capítulo 88	1.027	734	1.027	734	100	.	.	.	.
Capítulo 89	7.025	4.556	7.025	4.556	100	.	.	.	.
SECCION XVIII	9.989	6.655	9.989	6.655	100	.	.	.	.
Capítulo 90	8.713	5.809	8.713	5.809	100	.	.	.	.
Capítulo 91	211	140	211	140	100	.	.	.	.
Capítulo 92	1.064	706	1.064	706	100	.	.	.	.
SECCION XIX	875	578	875	578	100	.	.	.	.
Capítulo 93	875	578	875	578	100	.	.	.	.
SECCION XX	3.699	2.439	3.699	2.439	100	.	.	.	.
Capítulo 94	2.142	1.404	2.142	1.404	100	.	.	.	.
Capítulo 95	157	102	157	102	100	.	.	.	.
Capítulo 96	589	383	589	383	100	.	.	.	.
Capítulo 97	428	292	428	292	100	.	.	.	.
Capítulo 98	383	256	383	256	100	.	.	.	.
SECCION XXI	16	12	13	10	83	3	2	17	1
Capítulo 99	16	12	13	10	83	3	2	17	1
Encomiendas menores y muestrarios	2.946	2.064	2.946	2.064	100	.	.	.	.

## EXPORTACION

## SEGUN MEDIO DE TRANSPORTE

Período	Total general	Barco	Avión	Ferrocarril	Camión	Otros medios
---------	---------------	-------	-------	-------------	--------	--------------

## Toneladas

1985	38.628.313	37.724.253	80.419	186.690	538.924	98.027
1986	30.272.498	29.198.506	17.400	220.973	726.839	108.780
E. 1987 *	2.010.085	1.941.017	990	20.559	47.447	72
F. " *	2.258.680	2.180.354	1.100	16.152	61.062	12
M. " *	2.294.757	2.192.832	1.148	24.880	60.183	15.714
A. " *	2.758.892	2.656.053	1.586	11.708	58.076	31.469
M. " *	2.199.577	2.135.102	1.324	10.505	52.431	215
J. " *	2.732.171	2.653.315	2.883	13.518	62.367	88

## Miles de A

1985	5.109.389	4.592.540	168.321	39.825	269.972	38.731
1986	6.403.530	5.415.187	273.865	68.791	610.325	35.362
E. 1987 *	581.752	493.997	20.545	5.243	61.047	920
F. " *	644.074	548.638	20.997	7.352	66.502	585
M. " *	801.854	669.251	39.291	9.259	82.333	1.720
A. " *	825.343	705.445	30.858	8.984	76.776	3.280
M. " *	786.432	673.852	34.557	5.199	70.690	2.134
J. " *	1.201.075	1.061.115	42.586	8.993	87.311	1.070

## Miles de dólares

1985	8.396.017	7.581.377	258.448	61.867	400.629	93.696
1986	6.852.213	5.846.195	277.806	68.290	617.169	42.753
E. 1987 *	451.405	383.312	15.942	4.068	47.371	712
F. " *	467.314	397.950	15.229	5.332	48.379	424
M. " *	522.380	435.994	25.597	6.032	53.637	1.120
A. " *	537.683	459.573	20.103	5.853	50.017	2.137
M. " *	496.245	425.207	21.806	3.281	44.605	1.346
J. " *	706.653	624.308	25.055	5.291	51.370	629

## EXPORTACION

## POR BARCO, SEGUN BANDERA

Periodo	Total	Alemania, República Federal de	Argentina	Bélgica	Brasil	Chile	Dinamarca	España	Estados Unidos
---------	-------	--------------------------------------	-----------	---------	--------	-------	-----------	--------	-------------------

Toneladas

1985	37.724.253	332.452	3.955.719	141.671	1.583.924	13.440	500.672	1.116.380	99.794
1986	29.198.506	198.293	3.084.625	117.703	1.966.752	42.029	601.601	99.474	72.505
E. 1987 *	1.941.017	8.961	276.346	9.775	164.965	7	59.752	62.537	4.928
F. " *	2.180.354	10.002	208.292	5.102	177.791	1.481	.	9.486	3.418
M. " *	2.192.832	12.093	296.839	931	24.358	1.863	526	2.022	5.944
A. " *	2.656.053	8.570	416.924	612	212.544	363	.	1.545	5.261
M. " *	2.135.102	16.155	242.934	2.830	208.809	727	1.004	23.172	4.333
J. " *	2.653.315	21.797	225.880	72.036	254.199	359	967	5.868	4.854

Miles de A

1985	4.592.540	121.673	676.974	20.411	206.419	3.617	59.573	87.389	81.341
1986	5.415.187	177.239	837.616	44.494	347.116	9.515	57.302	49.648	139.009
E. 1987 *	493.997	22.169	108.919	2.897	36.233	79	8.078	14.178	10.514
F. " *	548.638	27.164	79.333	6.734	36.046	89	.	4.234	9.280
M. " *	669.251	33.517	97.076	2.638	15.971	1.658	436	4.718	24.632
A. " *	705.445	28.067	137.572	2.824	54.764	507	.	1.894	16.757
M. " *	673.852	34.854	102.312	8.032	52.131	983	912	7.620	14.957
J. " *	1.061.115	55.700	142.253	24.253	76.055	484	1.054	6.428	16.651

Miles de dólares

1985	7.581.377	199.802	1.154.950	35.990	350.522	4.655	83.121	149.280	128.599
1986	5.846.195	185.412	905.404	44.475	367.846	10.216	62.127	53.169	145.807
E. 1987 *	383.312	17.202	84.514	2.248	28.114	61	6.268	11.001	8.158
F. " *	397.950	19.701	57.539	4.884	26.143	65	.	3.071	6.731
M. " *	435.994	21.835	63.242	1.718	10.405	1.080	284	3.073	16.047
A. " *	459.573	18.285	89.623	1.840	35.677	330	.	1.234	10.917
M. " *	425.207	21.993	64.559	5.068	32.895	620	575	4.808	9.438
J. " *	624.308	32.771	83.695	14.269	44.747	285	620	3.782	9.797

## EXPORTACION

## POR BARCO, SEGUN BANDERA

Período	Finlandia	Francia	Grecia	Israel	Italia	Japón	Liberia	Noruega	Países Bajos	Panamá
Toneladas										
1985	40.544	50.900	6.882.042	8.438	911.501	302.792	7.603.440	725.057	626.371	4.079.054
1986	1.056	55.883	4.312.363	7.777	409.141	266.421	5.242.682	104.142	282.680	3.256.163
E. 1987 *	.	4.813	229.954	1.263	104	33.865	279.016	3.605	7.824	145.855
F. " *	.	7.879	176.363	6	.	11.115	177.161	2.971	11.938	261.281
M. " *	.	4.329	311.937	22	27.453	19.125	139.862	2.814	46.948	361.270
A. " *	5	9.343	553.424	843	38.013	103.144	212.892	2.996	12.434	248.449
M. " *	.	3.680	208.765	.	77.469	28.676	277.369	49.181	63.015	227.693
J. " *	.	2.695	461.990	31	16.030	20.688	354.286	331	17.517	198.907

Miles de Á										
1985	7.192	36.735	575.607	3.976	83.353	54.948	749.979	123.985	90.388	520.110
1986	274	49.555	518.098	7.127	64.156	74.758	793.100	50.194	125.371	593.321
E. 1987 *	.	10.340	37.191	1.708	513	6.183	50.201	5.982	13.824	46.570
F. " *	.	6.511	27.284	51	.	9.273	34.512	2.541	18.825	57.930
M. " *	.	13.943	64.898	103	3.059	17.095	37.209	5.560	31.174	80.168
A. " *	27	9.822	80.307	1.323	4.252	20.877	55.288	2.894	20.817	63.397
M. " *	.	8.195	57.227	.	21.765	5.358	66.279	22.475	25.464	55.396
J. " *	.	6.750	128.020	121	4.152	24.051	108.781	1.244	26.663	92.898

Miles de dólares										
1985	12.668	58.379	989.733	5.992	135.522	87.703	1.209.879	197.881	148.320	846.462
1986	320	52.611	573.737	7.503	72.454	80.112	865.501	52.062	135.483	637.120
E. 1987 *	.	8.023	28.858	1.326	398	4.797	38.953	4.641	10.726	36.135
F. " *	.	4.722	19.789	37	.	6.725	25.031	1.843	13.653	42.015
M. " *	.	9.084	42.279	67	1.993	11.137	24.240	3.622	20.309	52.227
A. " *	17	6.399	52.317	862	2.770	13.601	36.018	1.885	13.562	41.301
M. " *	.	5.171	36.110	.	13.733	3.381	41.822	14.182	16.068	34.955
J. " *	.	3.972	75.320	71	2.443	14.150	64.001	732	15.687	54.657

EXPORTACION

POR BARCO, SEGUN BANDERA

Período	Paraguay	Polenia	Reino Unido	Suecia	Suiza	U.R.S.S.	Uruguay	Yugoslavia	Otras
---------	----------	---------	-------------	--------	-------	----------	---------	------------	-------

Toneladas

1985	189.953	253.351	126	104.488	123.742	705.009	81.812	455.461	6.836.120
1986	178.546	684.339	300	31.028	101.432	552.683	73.889	548.177	6.906.822
E. 1987 *	7.684	10.287	.	317	.	121.423	2.305	47.404	458.027
F. " *	14.313	17.358	.	1.664	1	330.023	2.606	42.147	707.956
M. " *	6.584	876	.	237	.	226.687	9.570	37.966	652.576
A. " *	2.298	22.474	11	1.323	30.030	104.660	4.296	45.889	617.710
M. " *	3.327	935	.	18	.	55.705	6.640	671	631.994
J. " *	558	58.377	.	1.058	.	80.250	8.478	51.452	794.707

Miles de A

1985	26.904	33.780	12	20.586	4.552	215.671	28.805	39.121	719.439
1986	28.550	129.176	355	19.286	10.993	210.186	39.770	76.969	962.012
E. 1987 *	1.437	2.903	.	566	.	29.525	3.082	8.290	72.615
F. " *	3.816	6.140	.	4.536	8	63.497	2.538	11.477	136.819
M. " *	1.902	960	.	321	.	74.925	8.760	9.364	139.164
A. " *	2.557	7.707	11	5.125	3.684	51.174	2.750	11.356	119.692
M. " *	1.617	1.760	.	4	.	24.954	2.411	1.369	157.777
J. " *	912	21.105	.	4.357	.	54.479	1.722	10.758	252.224

Miles de dólares

1985	41.515	57.720	32	30.572	14.555	347.268	44.931	70.359	1.174.967
1986	31.743	137.325	386	19.755	12.665	231.432	41.633	85.103	1.034.794
E. 1987 *	1.115	2.253	.	439	.	22.909	2.391	6.433	56.349
F. " *	2.768	4.453	.	3.290	6	46.053	1.841	8.354	99.236
M. " *	1.239	625	.	209	.	48.811	5.707	6.101	90.660
A. " *	1.666	5.021	7	3.339	2.400	33.338	1.792	7.398	77.974
M. " *	1.020	1.110	.	2	.	15.746	1.522	864	99.565
J. " *	537	12.417	.	2.563	.	32.053	1.013	6.329	148.397

## 3.- IMPORTACION

VALOR C.I.F. DE LA IMPORTACION LIBRE Y SUJETA A DERECHOS  
Y MONTO DE LOS MISMOS

6 primeros meses de 1987\*

Sección y capítulo	Total		Libre de derechos			Sujeta a derechos			Monto de los derechos
			Valor		% sobre total	Valor		% sobre total	
	Miles de A	Miles de dólares	Miles de A	Miles de dólares		Miles de A	Miles de dólares		Miles de A
TOTAL GENERAL	3.938.663	2.579.303	1.123.577	738.365	29	2.815.086	1.840.938	71	863.433
SECCION I	44.430	30.128	28.082	19.284	64	16.348	10.844	36	2.380
Capítulo 1	2.058	1.415	48	32	2	2.010	1.383	98	259
Capítulo 2	19.427	14.029	18.918	13.658	97	509	371	3	48
Capítulo 3	11.418	7.554	2.215	1.437	19	9.203	6.117	81	1.030
Capítulo 4	9.544	5.822	6.630	3.972	68	2.914	1.850	32	750
Capítulo 5	1.984	1.309	271	185	14	1.713	1.124	86	293
SECCION II	131.376	85.296	79.723	51.019	60	51.653	34.277	40	7.472
Capítulo 6	645	433	1	1	-	644	432	100	134
Capítulo 7	2.150	1.350	-	-	-	2.150	1.350	100	413
Capítulo 8	21.688	14.349	6.265	4.107	29	15.423	10.242	71	1.301
Capítulo 9	77.796	49.721	73.388	46.867	94	4.408	2.854	6	992
Capítulo 10	223	164	-	-	-	223	164	100	12
Capítulo 11	984	686	-	-	-	984	686	100	160
Capítulo 12	13.213	8.846	9	6	-	13.204	8.840	100	1.328
Capítulo 13	13.683	9.085	60	38	-	13.623	9.047	100	2.989
Capítulo 14	993	663	-	-	-	993	663	100	142
SECCION III	3.772	2.502	748	485	19	3.024	2.017	81	852
Capítulo 15	3.772	2.502	748	485	19	3.024	2.017	81	852
SECCION IV	54.085	35.684	30.503	20.114	56	23.582	15.570	44	4.229
Capítulo 16	165	112	-	-	-	165	112	100	38
Capítulo 17	1.421	932	11	7	1	1.410	925	99	330
Capítulo 18	31.476	20.614	24.467	16.017	78	7.009	4.597	22	238
Capítulo 19	1.128	766	34	26	3	1.094	740	97	270
Capítulo 20	4.478	2.922	63	49	2	4.415	2.873	98	1.171
Capítulo 21	5.736	3.777	3.199	2.084	55	2.537	1.693	45	860
Capítulo 22	5.806	4.014	2.600	1.844	46	3.206	2.170	54	762
Capítulo 23	3.337	2.194	52	33	2	3.285	2.161	98	522
Capítulo 24	536	353	77	54	15	459	299	85	39
SECCION V	540.505	348.900	118.328	77.369	22	422.177	271.531	78	96.924
Capítulo 25	32.942	21.465	9.539	6.100	28	23.403	15.365	72	4.965
Capítulo 26	77.870	50.587	61.971	39.874	79	15.899	10.713	21	3.175
Capítulo 27	429.693	276.848	46.818	31.395	11	382.875	245.453	89	88.784
SECCION VI	714.780	470.251	86.770	56.793	12	628.010	413.458	88	120.920
Capítulo 28	88.750	58.193	36.387	23.792	41	52.363	34.401	59	11.850
Capítulo 29	354.668	232.817	7.482	4.864	2	347.186	227.953	98	51.194
Capítulo 30	37.062	24.198	205	142	1	36.857	24.056	99	8.278
Capítulo 31	17.601	11.540	16.514	10.859	94	1.087	681	6	245
Capítulo 32	52.651	34.673	2.814	1.919	6	49.837	32.754	94	12.739
Capítulo 33	7.361	4.802	1.643	1.091	23	5.718	3.711	77	2.273
Capítulo 34	16.606	11.008	1.717	1.110	10	14.889	9.898	90	5.210
Capítulo 35	10.938	7.253	1.263	821	11	9.675	6.432	89	2.993
Capítulo 36	1.614	1.182	1.058	819	69	558	363	31	141

VALOR C.I.F. DE LA IMPORTACION LIBRE Y SUJETA A DERECHOS  
Y MONTO DE LOS MISMOS

6 primeros meses de 1987\*

Sección y capítulo	Total		Libre de derechos			Sujeta a derechos			Monto de los derechos
			Valor		% sobre total	Valor		% sobre total	
	Miles de A	Miles de dólares	Miles de A	Miles de dólares		Miles de A	Miles de dólares		Miles de A
Capítulo 37	34.637	22.940	181	121	1	34.456	22.819	99	10.297
Capítulo 38	92.890	61.646	17.506	11.255	18	75.384	50.391	82	15.699
SECCION VII	225.181	148.100	20.857	13.918	9	204.324	134.182	91	62.451
Capítulo 39	179.384	118.209	18.278	12.165	10	161.106	106.044	90	51.222
Capítulo 40	45.797	29.891	2.579	1.753	6	43.218	28.138	94	11.229
SECCION VIII	1.520	985	255	157	16	1.265	828	84	342
Capítulo 41	599	389	.	.	.	599	389	100	132
Capítulo 42	292	182	255	157	86	37	25	14	17
Capítulo 43	630	415	-	-	-	630	415	100	193
SECCION IX	38.073	25.179	1.870	1.245	5	36.203	23.934	95	7.298
Capítulo 44	35.288	23.285	1.844	1.225	5	33.444	22.060	95	6.711
Capítulo 45	2.739	1.860	-	-	-	2.739	1.860	100	579
Capítulo 46	46	34	26	20	59	20	14	41	8
SECCION X	106.570	69.970	15.011	9.850	14	91.559	60.120	86	22.719
Capítulo 47	20.471	13.724	3.278	2.262	16	17.193	11.462	84	4.356
Capítulo 48	80.974	52.864	9.735	6.244	12	71.239	46.620	88	17.135
Capítulo 49	5.126	3.381	1.998	1.344	40	3.128	2.037	60	1.227
SECCION XI	67.630	44.031	17.035	11.154	25	50.595	32.877	75	15.677
Capítulo 50	359	236	.	.	.	359	236	100	172
Capítulo 51	6.003	3.908	1.665	1.094	28	4.338	2.814	72	1.694
Capítulo 52	306	202	.	.	.	306	202	100	108
Capítulo 53	1.036	670	394	267	40	642	403	60	199
Capítulo 54	245	164	.	.	.	245	164	100	83
Capítulo 55	20.011	12.654	2.649	1.690	13	17.362	10.964	87	3.861
Capítulo 56	23.367	15.523	5.964	3.955	25	17.403	11.568	75	5.263
Capítulo 57	3.577	2.270	.	.	.	3.577	2.270	100	1.526
Capítulo 58	748	500	215	145	29	533	355	71	246
Capítulo 59	5.744	3.852	445	298	8	5.299	3.554	92	2.314
Capítulo 60	2.769	1.797	2.370	1.537	86	399	260	14	149
Capítulo 61	3.206	2.085	3.138	2.040	98	68	45	2	33
Capítulo 62	258	168	195	128	76	63	40	24	30
Capítulo 63	.	.	.	.	.	.	.	.	.
SECCION XII	1.474	946	564	371	39	910	575	61	334
Capítulo 64	1.388	887	529	345	39	859	542	61	320
Capítulo 65	83	56	34	26	46	49	30	54	12
Capítulo 66	.	.	.	.	.	.	.	.	.
Capítulo 67	3	2	1	-	-	2	2	100	1
SECCION XIII	37.633	24.838	16.886	11.103	45	20.747	13.735	55	7.789
Capítulo 68	13.418	8.728	7.469	4.772	55	5.949	3.956	45	2.492
Capítulo 69	12.755	8.540	8.849	5.941	70	3.906	2.599	30	1.418
Capítulo 70	11.460	7.570	568	390	5	10.892	7.180	95	3.879



VALOR C.I.F. DE LA IMPORTACION LIBRE Y SUJETA A DERECHOS  
Y MONTO DE LOS MISMOS

6 primeros meses de 1987\*

Sección y capítulo	Total		Libre de derechos			Sujeta a derechos			Monto de los derechos
			Valor		% sobre total	Valor		% sobre total	
	Miles de \$	Miles de dólares	Miles de \$	Miles de dólares		Miles de \$	Miles de dólares		Miles de \$
SECCION XIV	5.334	3.462	2	1	-	5.332	3.461	100	1.292
Capítulo 71	5.334	3.462	2	1	-	5.332	3.461	100	1.292
Capítulo 72	.	.	.	.	.	.	.	.	.
SECCION XV	350.317	230.810	174.916	115.370	50	175.401	115.440	50	55.688
Capítulo 73	227.766	150.885	108.216	72.151	48	119.550	78.734	52	36.483
Capítulo 74	63.136	40.945	56.523	36.534	89	6.613	4.411	11	2.620
Capítulo 75	4.917	3.213	1.169	760	24	3.748	2.453	76	844
Capítulo 76	11.921	7.675	1.349	897	12	10.572	6.778	88	2.632
Capítulo 77	1.788	1.211	217	141	12	1.571	1.070	88	403
Capítulo 78	171	102	-	-	-	171	102	100	80
Capítulo 79	6.864	4.402	940	641	15	5.924	3.761	85	2.084
Capítulo 80	4.019	2.703	2.085	1.395	52	1.934	1.308	48	538
Capítulo 81	5.867	3.880	1.682	1.100	28	4.185	2.780	72	935
Capítulo 82	17.391	11.541	2.237	1.420	12	15.154	10.121	88	6.379
Capítulo 83	6.478	4.253	498	331	8	5.980	3.922	92	2.690
SECCION XVI	1.169.976	767.544	396.761	262.015	34	773.215	505.529	66	324.052
Capítulo 84	748.355	488.184	221.154	142.998	29	527.201	345.186	71	194.181
Capítulo 85	421.621	279.360	175.607	119.017	43	246.014	160.343	57	129.871
SECCION XVII	238.173	153.713	72.684	46.453	30	165.489	107.260	70	75.754
Capítulo 86	6.692	4.323	4.897	3.094	72	1.795	1.229	28	862
Capítulo 87	224.022	144.890	64.434	41.291	29	159.588	103.599	71	74.063
Capítulo 88	5.737	3.486	1.651	1.067	31	4.086	2.419	69	821
Capítulo 89	1.723	1.014	1.702	1.001	99	21	13	1	9
SECCION XVIII	189.741	125.002	57.971	38.583	31	131.770	86.419	69	51.975
Capítulo 90	124.815	81.736	19.747	12.806	16	105.068	68.930	84	41.438
Capítulo 91	14.469	9.566	2.472	1.730	18	11.997	7.836	82	2.297
Capítulo 92	50.457	33.700	35.752	24.047	71	14.705	9.653	29	8.240
SECCION XIX	857	565	435	296	52	422	269	48	126
Capítulo 93	857	565	435	296	52	422	269	48	126
SECCION XX	15.892	10.512	3.025	2.023	19	12.867	8.489	81	5.088
Capítulo 94	1.240	823	108	75	9	1.132	748	91	541
Capítulo 95	741	476	374	239	50	367	237	50	98
Capítulo 96	659	441	55	37	8	604	404	92	286
Capítulo 97	8.081	5.328	2.286	1.540	29	5.795	3.788	71	2.065
Capítulo 98	5.171	3.444	202	132	4	4.969	3.312	96	2.098
SECCION XXI	122	75	122	75	100	-	-	-	-
Capítulo 99	122	75	122	75	100	-	-	-	-
Encomiendas menores y muestrarios	1.222	810	1.029	687	85	193	123	15	71

## IMPORTACION

## SEGUN MEDIO DE TRANSPORTE

Período	Total general	Barco	Avión	Ferrocarril	Camión	Oleoducto	Otros medios
---------	---------------	-------	-------	-------------	--------	-----------	--------------

## Toneladas

1985	7.630.354	5.375.187	11.623	42.186	475.692	1.686.498	39.168
1986	9.600.991	7.138.920	45.785	64.164	642.716	1.692.473	16.933
E. 1987*	596.991	424.190	967	4.776	43.845	121.072	2.141
F. " *	648.711	492.709	1.186	3.659	39.245	109.896	2.016
M. " *	1.087.929	897.001	1.799	5.014	60.450	121.376	2.289
A. " *	868.997	699.151	3.032	4.515	35.223	125.576	1.500
M. " *	614.474	380.728	1.088	4.073	60.785	167.005	795
J. " *	1.252.974	1.046.528	2.959	4.568	59.598	138.539	782

## Miles de A

1985	2.269.542	1.432.363	374.391	15.872	202.309	235.306	9.301
1986	4.531.134	2.947.348	716.138	47.655	491.459	322.376	6.158
E. 1987*	467.447	306.064	72.520	6.173	51.283	31.029	378
F. " *	472.087	304.485	79.403	2.960	54.829	30.009	401
M. " *	765.852	511.574	121.870	6.808	88.203	36.944	453
A. " *	666.747	444.562	121.359	4.832	57.675	37.860	459
M. " *	673.036	439.626	111.195	6.309	74.079	41.035	792
J. " *	893.494	604.515	128.450	5.467	104.916	45.875	4.271

## Miles de dólares

1985	3.814.148	2.423.926	631.914	29.392	331.352	379.657	17.907
1986	4.724.053	3.067.862	745.836	49.702	511.482	342.389	6.782
E. 1987*	361.588	236.753	56.097	4.775	39.670	24.002	291
F. " *	341.295	220.127	57.405	2.140	39.638	21.695	290
M. " *	496.984	331.975	79.085	4.418	57.238	23.974	294
A. " *	432.672	288.489	78.753	3.136	37.427	24.568	299
M. " *	423.084	276.357	69.900	3.966	46.567	25.795	499
J. " *	523.679	354.307	75.285	3.204	61.491	26.887	2.505

## IMPORTACION

## POR BARCO, SEGUN BANDERA

Período	Total	Alemania, República Federal de	Argentina	Bélgica	Brasil	Colombia	Chile	Dinamarca	España	Estados Unidos
Toneladas										
1985	5.375.187	48.953	3.396.294	6.424	132.690	349	4.532	36.367	9.422	30.854
1986	7.138.920	77.841	4.600.928	5.411	126.099	1.756	3.719	4.105	4.428	80.515
E. 1987 *	424.190	7.143	266.081	215	5.287	35	.	.	95	3.828
F. " *	492.709	4.751	349.066	282	17.686	45	1.006	3	177	1.480
M. " *	897.001	6.979	544.280	606	14.658	102	532	11.597	951	2.867
A. " *	699.151	8.421	432.392	227	14.606	18	439	20.183	246	2.180
M. " *	380.738	7.709	203.718	380	6.238	321	1	.	981	2.599
J. " *	1.046.528	6.150	557.735	566	8.306	1.887	460	40.592	889	2.489
Miles de 										
1985	1.432.363	96.933	723.418	13.215	42.259	325	979	8.092	5.020	57.180
1986	2.947.348	225.629	1.413.893	19.295	134.700	1.665	2.860	3.110	4.872	115.734
E. 1987 *	306.064	23.807	153.377	2.656	10.360	69	9	.	331	10.767
F. " *	304.485	24.977	147.010	2.024	12.570	110	349	9	810	7.326
M. " *	511.574	40.086	235.044	4.792	13.161	266	1.234	7.062	1.710	10.789
A. " *	444.562	35.954	209.827	1.442	23.944	45	289	9.789	798	7.873
M. " *	439.626	44.757	177.869	3.224	10.095	838	64	.	2.062	8.438
J. " *	604.515	42.284	249.123	4.084	30.864	5.216	326	12.247	3.072	13.387
Miles de dlares										
1985	2.423.926	158.242	1.201.930	23.927	82.534	606	1.969	12.365	8.100	96.350
1986	3.067.862	234.162	1.482.546	20.214	140.532	1.755	3.107	3.590	4.702	119.789
E. 1987 *	236.753	18.416	118.643	2.055	8.014	54	7	.	256	8.329
F. " *	220.127	18.057	106.281	1.463	9.088	80	252	7	585	5.296
M. " *	331.975	26.013	152.527	3.110	8.540	173	800	4.583	1.110	7.001
A. " *	288.489	23.332	136.163	936	15.538	29	187	6.352	518	5.109
M. " *	276.357	28.135	111.812	2.027	6.346	527	40	.	1.296	5.304
J. " *	354.307	24.783	146.011	2.393	18.090	3.057	191	7.178	1.801	7.846

## IMPORTACION

## POR BARCO, SEGUN BANDERA

Período	Finlandia	Francia	Grecia	Israel	Italia	Japón	Liberia	Noruega	Países Bajos	Panamá
---------	-----------	---------	--------	--------	--------	-------	---------	---------	--------------	--------

## Toneladas

1985	2.866	18.022	276.686	11.776	6.264	9.009	459.873	123.976	50.884	359.579
1986	47.932	16.675	470.866	19.903	3.363	24.818	626.003	46.498	30.910	406.482
E. 1987*	.	1.755	9.150	265	20	2.869	9.296	2.565	1.902	47.499
F. " *	1	44.764	190	163	17	390	17.399	1.347	865	42.464
M. " *	.	2.526	33.056	285	74	4.648	45.954	6.572	64.308	51.160
A. " *	.	1.396	46.824	69	7	480	43.261	1.730	1.605	91.103
M. " *	.	2.008	27.817	466	161	288	42.237	5.396	2.061	43.376
J. " *	.	1.468	62.729	154	1.518	432	228.109	1.392	2.309	27.647

## Miles de A

1985	1.991	45.450	21.011	3.526	12.407	23.988	98.029	30.660	32.875	92.824
1986	3.902	71.689	43.667	13.398	13.125	37.909	211.691	56.355	69.297	234.060
E. 1987*	.	9.061	4.033	1.413	305	4.200	16.702	3.775	6.381	23.029
F. " *	23	15.801	946	945	274	3.148	26.286	3.777	5.252	29.729
M. " *	.	18.107	3.241	1.805	753	8.825	39.235	10.368	14.106	43.516
A. " *	.	7.293	12.978	667	168	4.777	29.926	1.366	9.365	41.258
M. " *	.	17.828	11.339	5.659	1.306	4.373	31.744	5.155	10.393	47.377
J. " *	.	10.640	15.652	966	1.542	5.705	89.908	2.662	13.951	32.836

## Miles de dólares

1985	4.835	75.328	37.698	5.921	23.853	40.164	154.460	59.670	55.074	166.698
1986	4.539	74.617	44.661	13.752	13.266	38.603	221.767	59.746	71.971	235.910
E. 1987*	.	7.009	3.120	1.093	236	3.249	12.920	2.920	4.936	17.813
F. " *	17	11.423	684	683	198	2.276	19.003	2.731	3.797	21.492
M. " *	.	11.750	2.103	1.171	489	5.727	25.461	6.728	9.153	28.239
A. " *	.	4.733	8.422	433	109	3.100	19.420	887	6.077	26.773
M. " *	.	11.207	7.128	3.557	821	2.749	19.955	3.241	6.533	29.782
J. " *	.	6.236	9.174	566	904	3.344	52.695	1.560	8.177	19.245

## IMPORTACION

## POR BARCO, SEGUN BANDERA

Periodo	Paraguay	Polonia	Reino Unido	Suecia	Suiza	U.R.S.S.	Uruguay	Yugoslavia	Otros
Toneladas									
1985	3.073	7.891	8	38.420	18	54.203	39.516	33.394	213.844
1986	2.503	29.316	.	6.476	14	17.490	61.058	22.289	401.522
E. 1987 *	.	107	.	289	.	110	1.945	718	63.016
F. " *	50	853	.	746	.	42	2.742	171	6.009
M. " *	402	470	.	161	.	320	3.167	4.062	97.264
A. " *	189	536	36	700	.	539	3.217	3.925	24.822
M. " *	5	1.865	.	392	.	64	2.112	539	29.994
J. " *	489	1.264	.	600	.	942	3.457	846	94.098
Miles de A									
1985	3.805	5.077	12	8.147	133	19.866	30.092	4.357	50.692
1986	2.193	15.317	.	13.001	112	26.533	72.589	6.056	134.696
E. 1987 *	.	567	.	2.184	.	1.614	4.079	1.210	26.135
F. " *	63	1.574	.	1.772	.	512	6.226	153	12.819
M. " *	175	2.042	.	861	3	2.044	7.628	2.756	41.965
A. " *	71	1.013	100	2.783	.	8.496	8.400	1.280	24.660
M. " *	90	4.468	.	1.288	.	2.252	6.160	1.149	41.698
J. " *	820	1.878	.	2.480	2	8.326	9.973	1.439	45.132
Miles de dólares									
1985	6.894	8.314	38	15.023	219	32.843	50.251	7.405	93.215
1986	2.411	16.096	.	13.292	126	28.457	75.527	6.352	136.372
E. 1987 *	.	438	.	1.689	.	1.249	3.155	936	20.216
F. " *	46	1.138	.	1.281	.	370	4.501	111	9.267
M. " *	113	1.325	.	559	2	1.326	4.950	1.789	27.233
A. " *	46	657	65	1.806	.	5.513	5.451	831	16.002
M. " *	56	2.809	.	810	.	1.415	3.872	722	26.213
J. " *	481	1.101	.	1.454	1	4.880	5.845	843	26.451

## 1.- MOVIMIENTO FERROVIARIO

Período	Pasajeros transportados			
	Total		Líneas urbanas y suburbanas	
	Pasajeros	Pasajeros kilómetro	Pasajeros	Pasajeros kilómetro
	Miles			
1985	299.996	10.743.980	288.122	5.800.959
1986	358.755	12.459.234	345.875	7.113.863
E. 1987	27.352	1.264.307	25.850	541.462
F. "	25.487	1.120.928	24.145	512.129
M. "	30.749	1.087.913	29.606	617.186
A. "	30.793	1.000.543	29.875	621.579
M. "	31.753	989.756	30.921	645.109
J. "	31.024	960.292	30.229	630.158
J. " *	31.692	1.072.216	30.643	632.604
A. " *	27.247	836.575	26.486	543.857
S. " *	29.747	918.253	28.899	596.448
O. " *	28.479	910.854	27.590	573.570
N. " *	29.037	948.339	28.115	580.270

Período	Pasajeros transportados		Carga productiva despachada (2)		Entrada bruta de explotación
	Líneas generales (1)		Toneladas	Toneladas kilómetro	
	Pasajeros	Pasajeros kilómetro			
	Miles				Á
1985	11.874	4.943.021	17.233	9.500.885	...
1986	12.880	5.345.371	15.018	8.761.218	...
E. 1987	1.502	722.845	1.094	591.876	...
F. "	1.342	608.799	1.013	568.495	...
M. "	1.143	470.727	1.197	664.079	...
A. "	918	378.964	1.405	724.877	...
M. "	832	344.647	1.320	685.108	...
J. "	795	330.134	1.267	747.546	...
J. " *	1.049	439.612	1.008	610.108	...
A. " *	761	292.718	978	600.269	...
S. " *	848	321.805	1.141	716.295	...
O. " *	889	337.284	1.112	749.869	...
N. " *	922	368.069	1.031	663.658	...

(1) Actualmente corresponde a líneas interurbanas. (2) Carga: cifras definitivas 7 primeros meses.

F u e n t e: Empresa Ferrocarriles Argentinos.

## 2.- MOVIMIENTO EN LAS LINEAS AEREAS COMERCIALES

Total de empresas

Período	Movimiento									Combustible	
	Vuelos efectuados			Kilómetros recorridos			Horas voladas			Aero-nafta	Queroseno
	Total	Servicio de cabotaje	Servicio internacional	Total	Servicio de cabotaje	Servicio internacional	Total	Servicio de cabotaje	Servicio internacional		
Número			Miles						Miles de litros		
1985	86.359	61.739	24.620	86.144	52.703	33.441	162,0	116,6	45,4	-	851.759,6
1986	86.688	60.453	26.235	94.236	61.243	32.993	145,1	95,7	49,4	-	863.565,9
E. 1987*	9.306	6.531	2.775	9.109	5.529	3.580	15,5	10,5	5,0	-	88.132,4
F. " *	8.515	6.031	2.484	8.164	5.127	3.037	13,9	9,7	4,2	-	76.213,4
M. " *	7.996	5.732	2.264	7.951	4.944	3.007	13,5	9,4	4,1	-	80.498,1
A. " *	7.416	5.330	2.086	7.237	4.561	2.676	12,4	8,6	3,8	-	75.273,0
M. " *	7.236	5.245	1.991	7.362	4.670	2.692	12,7	8,8	3,9	-	73.701,6
J. " *	6.973	5.065	1.908	5.747	3.180	2.567	14,0	9,8	4,2	-	72.065,7

Período	Lubricantes	Personal ocupado	Sueldos pagados	Servicios prestados					
				Pasajeros transportados			Tonelaje transportado		
							Total		
				Total	Servicio de cabotaje	Servicio internacional	General	Servicio de cabotaje	Servicio internacional
Miles de litros	Número	Miles de A	Miles			Toneladas			
1985	220,9	13.697	71.562	5.869	3.917	1.952	88.136	43.818	44.318
1986	212,7	13.634	115.223	6.749	4.203	2.546	100.937	46.016	54.921
E. 1987*	23,0	13.994	13.470	703	429	274	6.651	3.173	3.478
F. " *	19,8	14.069	16.036	648	412	236	6.874	2.984	3.890
M. " *	19,7	14.028	17.397	597	386	211	7.939	3.479	4.460
A. " *	18,2	13.880	16.132	534	345	189	7.581	3.507	4.074
M. " *	18,8	13.778	19.325	510	328	182	7.842	3.534	4.308
J. " *	18,0	13.791	23.944	525	364	161	8.266	3.706	4.560

## MOVIMIENTO EN LAS LINEAS AEREAS COMERCIALES

## Total de empresas

Periodo	Servicios prestados									Ingreso
	Tonelaje transportado									
	Correo			Carga			Exceso de equipaje			
	Total	Servicio de cabotaje	Servicio internacional	Total	Servicio de cabotaje	Servicio internacional	Total	Servicio de cabotaje	Servicio internacional	
Toneladas										Miles de A
1985	10.345	8.353	1.992	76.231	34.528	41.703	1.559	937	622	598.202
1986	9.774	7.609	2.165	89.282	37.444	51.838	1.903	962	941	1.034.743
E. 1987*	697	521	176	5.803	2.576	3.227	151	76	75	141.552
F. " *	631	466	165	6.095	2.439	3.656	148	79	69	136.567
M. " *	778	603	175	6.989	2.783	4.206	172	93	79	150.035
A. " *	778	606	172	6.665	2.812	3.853	138	89	49	150.972
M. " *	816	648	168	6.873	2.791	4.082	153	95	58	162.909
J. " *	872	647	225	7.254	2.971	4.283	140	88	52	158.907

## Empresas argentinas

Periodo	Movimiento									Combustible (1)		Lubricantes (1)
	Vuelos efectuados			Kilómetros recorridos			Horas voladas			Aero-nafta	Queroseno	
	Total	Servicio de cabotaje	Servicio internacional	Total	Servicio de cabotaje	Servicio internacional	Total	Servicio de cabotaje	Servicio internacional			
Número			Miles						Miles de litros			
1985	72.140	61.739	10.401	78.182	52.703	25.479	152,6	116,6	36,0	-	717.657,5	218,5
1986	70.192	60.453	9.739	87.461	61.243	26.218	135,4	95,7	39,7	-	714.419,8	211,6
E. 1987	7.858	6.531	1.327	8.271	5.529	2.742	14,5	10,5	4,0	-	74.988,8	23,0
F. " "	7.218	6.031	1.187	7.403	5.127	2.276	13,0	9,7	3,3	-	64.216,3	19,8
M. " "	6.779	5.732	1.047	7.166	4.944	2.222	12,6	9,4	3,2	-	68.088,2	19,7
A. " "	6.311	5.330	981	6.692	4.561	2.131	11,6	8,6	3,0	-	62.064,3	18,2
M. " "	6.131	5.245	886	6.818	4.670	2.148	11,9	8,8	3,1	-	62.273,0	18,8
J. " "	5.913	5.065	848	5.234	3.180	2.054	13,3	9,8	3,5	-	60.786,0	18,0

(1) Cargado dentro y fuera del país. Fuente: Empresas de aeronavegación.



## MOVIMIENTO EN LAS LINEAS AEREAS COMERCIALES

## Empresas argentinas

Período	Personal ocupado	Sueldos pagados	Servicios prestados								
			Pasajeros transportados			Tonelaje transportado					
						Total			Correo		
			Total	Servicio de cabotaje	Servicio internacional	General	Servicio de cabotaje	Servicio internacional	Total	Servicio de cabotaje	Servicio internacional
Número	Miles de \$	Miles			Toneladas						
1985	12.658	66.220	4.867	3.917	950	64.245	43.818	20.427	9.435	8.353	1.082
1986	12.562	104.500	5.245	4.203	1.042	66.346	46.015	20.331	8.613	7.609	1.004
E. 1987	12.864	12.232	573	429	144	4.809	3.173	1.636	608	521	87
F. "	12.935	14.882	538	412	126	4.711	2.984	1.727	542	466	76
M. "	12.897	16.045	492	386	106	5.405	3.479	1.926	687	603	84
A. "	12.757	14.944	439	345	94	5.271	3.507	1.764	690	606	84
M. "	12.739	17.849	411	328	83	5.268	3.534	1.734	740	648	92
J. "	12.726	22.098	443	364	79	5.568	3.706	1.862	736	647	89

Período	Servicios prestados						Ingreso	Pasajeros kilómetro	
	Tonelaje transportado							Total	
	Carga			Exceso de equipaje					
	Total	Servicio de cabotaje	Servicio internacional	Total	Servicio de cabotaje	Servicio internacional		Ofrecido	Transportado
Toneladas						Miles de \$	Millones		
1985	53.517	34.528	18.989	1.293	937	356	390.425	12.952	7.880
1986	56.392	37.444	18.948	1.341	962	379	669.111	13.330	8.713
E. 1987	4.086	2.576	1.510	115	76	39	108.377	1.385	913
F. "	4.051	2.439	1.612	118	79	39	101.376	1.212	829
M. "	4.592	2.783	1.809	126	93	33	107.217	1.194	785
A. "	4.458	2.812	1.646	123	89	34	99.310	1.113	718
M. "	4.393	2.791	1.602	135	95	40	102.270	1.132	676
J. "	4.706	2.971	1.735	126	88	38	106.393	1.103	658

## MOVIMIENTO EN LAS LINEAS AEREAS COMERCIALES

## Empresas argentinas

Período	Pasajeros kilómetro				Toneladas kilómetro					
	Cabotaje		Internacional		Total		Cabotaje		Internacional	
	Ofrecido	Transportado	Ofrecido	Transportado	Ofrecida	Transportada	Ofrecida	Transportada	Ofrecida	Transportada
	Millones									
1985	6.117	3.675	6.835	4.205	1.609	909	630	351	979	558
1986	6.471	4.164	6.859	4.549	1.684	1.022	694	420	990	602
E. 1987	667	418	718	495	165	97	67	38	98	59
F. "	612	393	600	436	145	90	62	36	83	54
M. "	594	369	600	416	141	88	59	34	82	54
A. "	535	336	578	382	135	81	54	31	81	50
M. "	538	314	594	362	138	78	55	30	83	48
J. "	529	297	574	361	134	78	54	29	80	49

## Empresas extranjeras (1)

Período	Movimiento			Combustible (2)		Lubricantes (2)	Personal ocupado
	Vuelos efectuados	Kilómetros recorridos	Horas voladas	Aeronafta	Queroseno		
	Número	Miles		Miles de litros		Número	
1985	14.219	7.962	10,0	-	135.102,1	1,5	1.040
1986	16.496	6.775	9,7	-	149.146,1	1,1	1.072
E. 1987*	1.448	838	1,0	-	13.143,6	-	1.130
F. " *	1.297	761	0,9	-	11.997,1	-	1.134
M. " *	1.217	785	0,9	-	12.409,9	-	1.131
A. " *	1.105	545	0,8	-	13.208,7	-	1.123
M. " *	1.105	544	0,8	-	11.428,6	-	1.039
J. " *	1.060	513	0,7	-	11.279,7	-	1.065

Período	Sueldos y salarios	Servicios prestados					Ingreso
		Pasajeros transportados	Tonelaje transportado				
			Total	Correo	Carga	Exceso de equipaje	
Miles de A	Miles	Toneladas				Miles de A	
1985	5.342	1.002	23.890	910	22.714	266	207.777
1986	10.723	1.504	34.613	1.161	32.890	562	365.632
E. 1987 *	1.238	130	1.842	89	1.717	36	33.175
F. " *	1.154	110	2.163	89	2.044	30	35.191
M. " *	1.352	105	2.534	91	2.397	46	42.818
A. " *	1.188	95	2.310	88	2.207	15	51.662
M. " *	1.476	99	2.574	76	2.480	18	60.639
J. " *	1.846	82	2.698	136	2.548	14	52.514

(1) Dentro del país. (2) Cargado en el país. Fuente: Empresas de aeronavegación.

## 3.- MOVIMIENTO EN SUBTERRANEOS DE BUENOS AIRES

Período	Viajes realizados	Recorrido completo	Coches		Personal ocupado
			En existencia	En servicio	
		Miles			
1985	1.696,5	22.071,4	447	213	3.664
1986	1.806,0	24.656,9	446	232	3.468
E. 1987	144,0	1.966,9	442	211	3.479
F. "	135,3	1.849,5	442	220	3.468
M. "	146,9	2.011,3	442	224	3.459
A. "	151,6	2.066,2	442	234	3.484
M. "	152,8	2.087,4	442	226	3.477
J. "	158,7	2.177,0	442	245	3.463
J. "	149,5	2.032,1	442	228	3.500
A. "	157,9	2.160,0	442	233	3.505
S. "	164,4	2.258,7	442	250	3.490

Período	Sueldos y salarios pagados	Energía eléctrica		Pasajeros transportados	Ingreso por venta de cospeles
		Consumo	Valor		
	Miles de 	Miles de kWh	Miles de 	Miles	Miles de 
1985	8.394,5	52.905,9	1.870,0	182.825	13.648,6
1986	15.332,4	60.510,2	3.747,6	194.389	23.799,8
E. 1987	1.812,3	5.896,8	457,2	12.485	2.092,4
F. "	1.818,2	4.087,6	412,4	11.673	2.093,8
M. "	1.986,4	5.663,2	487,5	15.198	2.735,6
A. "	2.079,5	5.117,2	459,5	16.266	2.927,8
M. "	2.206,0	5.109,2	465,4	17.173	3.259,4
J. " (1)	3.512,1	5.516,0	559,0	18.148	4.025,1
J. "	2.493,9	5.138,0	575,3	16.803	4.289,8
A. "	3.201,0	5.873,3	684,6	17.155	5.204,1
S. "	3.002,8	5.073,1	717,4	18.560	6.186,6

(1) Incluye medio aguinaldo. Fuente: Subterráneos de Buenos Aires.

## IX. ESTADISTICA DE COMUNICACIONES

## 1.- MOVIMIENTO POSTAL Y TELEGRAFICO NACIONAL

Valores

Período	Renta general				Movimiento de fondos y valores			
	Total	Correos	Telégrafos	Varios	Total	Valores declarados		Otros
						Internos y externos	De servicio	
Miles de A								
1985	111.579	84.048	16.087	11.444	132.400	383	22.023	836
1986	248.489	182.206	39.704	26.579	299.047	598	54.235	1.759
IV 1985	41.896	30.917	5.501	5.478	51.649	137	8.227	324
I 1986	38.154	24.618	8.304	5.232	52.044	68	9.742	290
II "	47.423	32.955	8.321	6.147	64.498	152	11.068	397
III "	66.731	49.171	10.381	7.179	82.932	191	14.329	502
IV "	96.181	75.462	12.698	8.021	99.573	187	19.096	570

Valores

Movimiento general

Período	Movimientos de fondos y valores		Correspondencia					
	Giros	Comisiones	Total	Simple		Certificada		
				Cartas, tarjetas, postales	Otras	Cartas	Expresos	Otras
Miles de A								
1985	105.995	3.163	640,9	424,3	125,0	81,9	5,8	3.933,0
1986	235.582	6.873	629,3	424,9	117,2	77,9	5,3	4.016,7
IV 1985	41.750	1.211	174,9	114,9	35,3	22,1	1,5	1.110,5
I 1986	40.764	1.180	133,4	92,2	23,1	16,0	1,2	861,7
II "	51.346	1.535	150,5	96,1	31,4	20,5	1,4	1.064,4
III "	65.970	1.940	169,2	114,4	31,5	20,8	1,4	1.053,9
IV "	77.502	2.218	176,3	122,2	31,2	20,6	1,3	1.036,7

Fuente: Encotel.

## MOVIMIENTO POSTAL Y TELEGRAFICO NACIONAL

## Movimiento general

Periodo	Encomiendas				Documentos		
	Total	Ordinarias	Expresas	Otras	Total	Valores declarados	Giros internos
	Miles						
1985	1.996,9	1.568,1	99,9	328,9	4.072,0	280,0	3.792,0
1986	1.210,8	1.072,1	55,5	83,2	3.895,7	264,0	3.631,7
IV 1985	425,6	365,6	24,0	36,0	1.066,3	71,2	995,1
I 1986	228,8	200,5	10,9	17,4	834,8	56,3	778,5
II "	376,8	332,2	18,4	26,2	999,2	65,2	934,0
III "	334,3	298,5	15,8	20,0	1.039,5	71,4	968,1
IV "	270,9	240,9	10,4	19,6	1.022,2	71,1	951,1

## TELEGRAFO Y RADIOCOMUNICACIONES

Periodo	Total general	Despachos telegráficos		Transmisiones radiotelefónicas				
		Total	Expedidos	Total	Radiotelegramas	Radio-conversaciones	Otras	
		Miles						Número
1985	14.420,0	14.377,2	14.377,2	42,8	-	42,8	-	
1986	15.288,9	15.250,3	15.250,3	38,6	-	38,6	-	
IV 1985	3.687,2	3.676,7	3.676,7	10,5	-	10,5	-	
I 1986	3.441,9	3.432,0	3.432,0	9,9	-	9,9	-	
II "	3.672,9	3.663,5	3.663,5	9,4	-	9,4	-	
III "	3.933,6	3.923,4	3.923,4	10,2	-	10,2	-	
IV "	4.240,5	4.231,4	4.231,4	9,1	-	9,1	-	

## 2.- SERVICIO TELEFONICO NACIONAL

Período	Instalaciones en servicio (1)						Tráfico (2)	
	Centrales telefónicas	Cabinas públicas (3)	Líneas	Aparatos			Conversaciones (4)	
				Total	Auto-máticos	Otros sistemas	Total	Urbanas
	Numero		Miles			Millones		
1983	1.091	710	2.245,9	2.517,8	2.475,8	42,0	-	-
1984*	1.096	745	2.305,1	2.579,7	2.543,1	36,7	-	-
N. 1984*	1.099	779	2.343,7	2.620,6	2.587,7	32,9	-	-
D. " *	1.102	780	2.357,2	2.635,0	2.602,8	32,2	-	-
E. 1985*	1.111	782	2.367,2	2.645,6	2.613,4	32,2	-	-
F. " *	1.110	783	2.376,0	2.654,8	2.622,7	32,1	-	-
M. " *	1.113	783	2.384,3	2.663,2	2.631,8	31,5	-	-
A. " *	1.113	784	2.394,1	2.653,3	2.621,8	31,5	-	-

Período	Tráfico (2)			Personal ocupado (5)			Sueldos y salarios pagados al personal (2)	Ingresos (2)	Egresos (2)
	Conversaciones (4)		Telefogramas	Total	Varones	Mujeres			
	Inter-urbanas	Inter-nacionales							
	Miles			Miles de \$ a					
1983	33.113,4	3.673,7	811,2	46,3	32,2	14,1	2.371.906	...	...
1984*	27.775,1	4.033,2	66,1	47,9	33,2	14,7	...	...	...
N. 1984*	2.104,9	320,5	124,2	48,1	33,4	14,7	...	...	...
D. " *	2.304,9	332,0	24,9	48,2	33,5	14,7	...	...	...
E. 1985*	2.377,8	407,7	69,9	48,2	33,4	14,8	...	...	...
F. " *	2.148,6	376,9	55,4	48,3	33,5	14,8	...	...	...
M. " *	2.287,0	383,9	56,5	48,2	33,4	14,8	...	...	...
A. " *	...	...	...	47,9	33,3	14,6	...	...	...

(1) A último día de cada período. (2) Total del período. (3) Cabinas públicas ubicadas en localidades donde no existen centrales. (4) Incluye radioconversaciones y transmisiones radiofónicas, interurbanas e internacionales y tráfico vía satélite. (5) Promedio del período. Fuente: Empresa Nacional de Telecomunicaciones.

## X. ESTADISTICA FINANCIERA

## 1.- AGREGADOS MONETARIOS — SECTOR PRIVADO

Variables en términos nominales

Saldo al fin de	M1 (1)	M2 (2)	M3 (3)
	En miles de ₡		
1985	3.014.321	7.624.468	7.624.468
1986	5.587.500	16.229.029	16.487.862
N. 1986	4.282.857	14.149.298	14.387.940
D. "	5.587.500	16.229.029	16.487.862
E. 1987	5.361.184	17.188.645	17.442.802
F. "	5.451.474	17.720.108	18.002.453
M. "	5.938.727	18.944.246	19.318.795
A. "	6.258.721	20.032.761	20.288.597
M. "	6.420.808	21.298.532	21.623.807
J. "	6.913.615	23.124.364	23.455.760
J. "	7.079.866	25.041.860	25.439.243

Coeficientes de liquidez

Período	$\frac{M1'}{PBI}$	$\frac{M2'}{PBI}$	$\frac{M3'}{PBI}$
1985	0,0347	0,1060	0,1028
1986	0,0560	0,1647	0,1652
I 1986	0,0586	0,1614	0,1614
II "	0,0572	0,1662	0,1662
III "	0,0569	0,1675	0,1675
IV "	0,0515	0,1640	0,1661
I 1987	0,0600	0,1899	0,1929
II "	0,0570	0,1859	0,1887

Nota: (1) Billetes y monedas fuera de las entidades más depósitos en cuenta corriente. (2) M1 más depósitos en caja de ahorros y a plazo fijo. (3) M2 más aceptaciones bancarias.

M1', M2', M3', son promedios geométricos deflactados por el Índice de Precios al por Mayor — Nivel general (base 1970 = 100) de los correspondientes agregados monetarios. El PBI está calculado a precios de mercado en ₡ de 1970.

Fuente: B.C.R.A. — Gerencia de Programación Monetaria.

## 2.- FACTORES DE CREACION DE LOS RECURSOS MONETARIOS

Saldo al fin de	Sector externo				
	Total	Oro y divisas (neto)	Resultado de operaciones de cambio	Aportes a organismos internacionales	Obligaciones con organismos internacionales
	Saldo en miles de ₡				
1985	- 5.397.264	- 5.142.053	838.934	250.347	- 1.344.492
1986	- 8.088.207	- 7.970.754	2.036.319	501.778	- 2.655.550
D. 1986	- 8.088.207	- 7.970.754	2.036.319	501.778	- 2.655.550
E. 1987	- 8.600.175	- 8.667.871	2.104.371	519.009	- 2.555.684
F. "	- 10.673.674	- 10.651.414	1.969.346	519.024	- 2.510.630
M. "	- 10.731.758	- 10.313.048	1.908.409	542.359	- 2.869.478
A. "	- 11.117.402	- 10.789.608	1.908.092	546.315	- 2.782.201
M. "	- 11.394.622	- 11.265.341	4.144.011	894.761	- 5.168.053
J. "	- 12.009.193	- 12.690.353	3.913.293	908.380	- 5.140.513
J. "	- 14.268.544	- 12.876.127	3.904.809	943.252	- 6.240.478
A. "	- 15.999.245	- 14.595.461	3.822.074	943.252	- 6.169.110

Saldo al fin de	Sector oficial					
	Total	Gobierno Nacional	Otros gobiernos, empresas y reparticiones oficiales	Regulación monetaria	En moneda extranjera	Recursos devengados sobre préstamos
	Saldo en miles de ₡					
1985	9.933.215	...	...	2.412.260	1.774.528	416.802
1986	18.081.599	2.089.536	1.041.591	5.444.308	2.722.220	428.562
D. 1986	18.081.399	2.089.536	1.041.591	5.444.308	2.722.220	928.562
E. 1987	19.262.669	2.339.367	1.103.913	5.971.899	2.987.623	1.002.340
F. "	21.233.834	2.399.728	1.091.396	6.470.084	3.404.815	1.120.064
M. "	22.225.157	2.127.836	1.247.152	6.857.049	3.384.706	1.220.630
A. "	23.591.669	2.044.609	1.232.457	7.340.348	3.305.165	1.261.099
M. "	24.613.858	2.284.397	1.297.045	7.987.954	3.477.016	1.374.660
J. "	26.673.005	2.388.631	1.267.369	8.744.738	3.858.107	1.465.483
J. "	28.878.649	2.617.221	1.357.166	9.716.858	4.172.583	1.588.666
A. "	31.792.457	2.630.530	1.391.628	11.007.289	4.789.164	1.827.077



## FACTORES DE CREACION DE LOS RECURSOS MONETARIOS

Saldo al fin de	Sector privado			
	Total	Préstamos		
		Total	Generales	Hipotecarios para la vivienda
	Saldo en miles de ₡			
1985	8.980.619	6.545.802	...	...
1986	16.880.330	12.459.657	7.089.925	1.995.629
D. 1986	16.880.330	12.459.657	7.089.925	1.995.629
E. 1987	17.618.415	13.111.867	7.383.795	2.123.169
F. "	19.383.490	14.312.773	7.800.262	2.259.788
M. "	19.984.802	14.751.528	7.928.880	2.429.243
A. "	20.935.458	15.402.087	8.363.270	2.666.640
M. "	22.118.667	16.309.435	8.794.634	2.907.110
J. "	24.223.904	17.987.395	9.495.322	3.189.852
J. "	26.299.296	19.443.881	10.164.823	3.427.381
A. "	29.454.264	21.536.264	11.153.283	3.698.216

Saldo al fin de	Sector privado			Créditos a entidades financieras no bancarias
	Préstamos	Inversiones en valores privados	Recursos devengados sobre préstamos	
	En moneda extranjera			
	Saldo en miles de ₡			
1985	2.704.153	48.518	2.386.289	...
1986	3.374.103	69.038	4.351.635	...
D. 1986	3.374.103	69.038	4.351.635	...
E. 1987	3.604.903	75.153	4.431.395	...
F. "	4.252.723	84.440	4.986.277	...
M. "	4.393.405	86.801	5.146.473	...
A. "	4.372.147	89.372	5.444.029	...
M. "	4.607.691	88.376	5.720.856	...
J. "	5.302.231	90.522	6.145.987	...
J. "	5.851.677	94.066	6.761.349	...
A. "	6.684.765	113.662	7.804.338	...

## 3.- DISTRIBUCION DE LOS RECURSOS MONETARIOS

Saldo al fin de	Total	Recursos monetarios de particulares					
		Total	Medios de pago			Ahorro y plazo fijo	Otros depósitos
			Total	Billetes y monedas	Cuentas corrientes		
Saldo en miles de ₡							
1985	...	8.571.440	3.014.321	2.022.272	992.049	4.610.147	946.972
1986	26.873.722	17.986.535	5.577.290	2.979.407	1.597.883	11.008.004	1.401.241
N. 1986	24.614.938	15.399.914	4.276.355	2.941.716	1.334.639	9.859.735	1.263.824
D. "	26.873.722	17.986.535	5.577.290	2.979.407	1.597.883	11.008.004	1.401.241
E. 1987	28.280.909	19.098.057	5.350.606	3.764.498	1.586.108	12.223.516	1.523.935
F. "	29.943.650	20.076.411	5.438.070	3.614.142	1.823.928	12.683.302	1.955.039
M. "	31.478.201	21.460.786	5.926.977	3.937.746	1.989.231	13.479.843	2.053.966
A. "	33.409.725	22.538.673	6.242.916	4.317.007	1.925.909	14.274.323	2.021.454
M. "	35.337.903	23.907.284	6.408.351	4.385.658	2.022.693	15.395.607	2.103.326
J. "	37.887.716	26.024.686	6.902.764	4.631.022	2.270.742	16.759.552	2.363.370
J. "	40.909.401	28.062.012	7.064.175	4.994.082	2.070.093	18.562.730	2.435.107
A. "	45.247.476	29.990.942	7.180.620	4.776.379	2.404.241	19.864.807	2.945.515

Saldo al fin de	Distribución de los recursos monetarios				Recursos devengados sobre depósitos			Patrimonio neto	Cuentas varias
	Depósitos oficiales			Obligaciones hipotecarias	Total	De particulares	Oficiales		
	Total	Gobierno Nacional	Otros gobiernos, empresas y repartic. oficiales						
Saldo en miles de ₡									
1985	2.669.871	...	...	-	237.735	224.440	13.295	4.659.674	...
1986	3.991.768	2.128.560	1.859.226	-	511.606	445.793	65.813	8.280.454	...
D. 1986	3.991.768	2.128.560	1.859.226	-	511.606	445.793	65.813	8.280.454	...
E. 1987	4.158.278	2.535.917	1.618.551	-	572.020	515.463	56.557	8.884.517	...
F. "	4.369.148	2.475.853	1.889.097	-	603.164	542.186	60.978	9.733.063	...
M. "	4.306.737	2.310.213	1.987.902	-	400.982	362.125	38.257	10.352.630	...
A. "	4.620.291	2.597.602	2.016.567	-	500.133	456.467	42.666	10.912.208	...
M. "	4.768.917	2.585.786	2.176.310	-	592.209	544.792	47.447	11.478.978	...
J. "	4.602.741	2.433.001	2.163.674	-	688.033	643.821	44.212	12.577.811	...
J. "	5.111.413	2.834.501	2.269.189	-	856.536	797.653	58.883	13.646.677	...
A. "	5.704.450	3.234.186	2.461.975	-	1.130.030	1.062.078	67.952	15.727.674	...

## 4.- TASAS DE INTERES PARA DEPOSITOS A PLAZO FIJO (1)

Periodo	Plazo		
	30 días	60 días	90 días
Tasa efectiva mensual, en %			
J. 1986	3,50	3,50	3,50
A. "	5,50	5,50	5,50
S. "	4,50	4,50	4,50
O. "	5,50	5,50	5,50
N. "	5,50	5,50	5,50
D. "	5,50	5,50	5,50

(1) Tasas máximas fijadas por el B.C.R.A.. Fuente: B.C.R.A.. Gerencia de Programación Monetaria.

## 5.— FINANCIACIONES POR ACTIVIDADES, TOTAL POR CLASE Y GRUPO DE ENTIDADES

## BANCOS Y CAJAS DE AHORRO

Fin de junio de 1987

Concepto	Total	Públicos			Privados locales de capital		
		De la Nación	De Provincias	De Municipi- palidades	Nacional		Extranjeros y sucursales de entidades extranjeras
					De la Capital Federal	Del Interior	
Saldo en miles de A							
I. Producción primaria	3.168.205	916.154	1.395.486	29.057	387.383	189.506	250.619
A. Cereales, oleaginosas y forrajeras	445.841	155.494	170.712	1.439	26.080	11.798	80.318
B. Frutas	161.210	22.612	75.826	8.792	22.792	13.248	17.940
C. Hortalizas y legum- bres, flores, plantas y semillas	105.951	17.841	51.186	448	15.915	3.855	16.706
D. Cultivos industriales	512.203	181.966	272.066	5.331	28.872	19.529	4.439
E. Ganadería en general	282.689	99.327	115.085	2.036	24.133	28.473	13.635
1. Vacunos (cria e invernada)	195.191	75.342	78.416	1.468	23.043	16.435	487
2. Ovinos	40.803	11.386	19.468	-	157	9.495	297
3/4 Porcinos y otras espe- cies ganaderas	13.861	899	2.616	29	484	729	9.104
FG Avicultura (galliná- ceas) y otras explo- taciones de granja	41.933	5.434	13.877	118	16.500	2.106	3.898
H. Explotación agrícola- ganadera	934.260	174.113	505.940	7.208	126.168	82.239	38.592
I. Servicios agropecua- rios	107.999	28.560	39.812	599	23.033	11.198	4.797
J. Silvicultura y extrac- ción de madera	66.021	6.810	42.886	72	4.582	4.649	7.022
K. Pesca	242.833	75.681	90.810	62	33.940	100	35.240
L. Explotación de minas y canteras	267.265	148.316	17.286	2.952	65.368	5.311	28.032
II. Industrias manufacte- ras	9.938.327	2.791.958	2.447.579	265.144	1.936.868	393.932	2.102.846
A. Productos alimenti- cios (excepto bebi- das)	2.278.551	546.367	924.940	45.030	383.379	89.749	289.086
B. Bebidas	287.793	34.192	135.180	22.170	38.519	16.196	41.536
C. Tabaco	26.224	1.785	9.026	47	3.414	74	11.878
D. Textiles	721.691	227.016	175.455	8.183	155.488	11.988	143.561
E. Calzado, prendas de vestir y otros artícu- los confeccionados con productos texti- les	208.114	60.563	45.365	2.877	41.425	13.268	44.616
F. Madera y corcho (ex- cepto muebles)	136.895	33.526	49.228	8.400	23.079	17.473	5.189
G. Muebles y accesorios	36.595	5.738	12.436	484	4.871	5.193	7.873
H. Papel y productos de papel	653.374	414.353	75.222	14.344	71.414	16.542	61.499

## FINANCIACIONES POR ACTIVIDADES, TOTAL POR CLASE Y GRUPO DE ENTIDADES

## BANCOS Y CAJAS DE AHORRO

Fin de junio de 1987

Concepto	Total	Públicos			Privados locales de capital		
		De la Nación	De Provincias	De Municipi- palidades	Nacional		Extranjeros y sucursales de entidades extranjeras
					De la Capital Federal	Del Interior	
Saldo en miles de A							
I. Imprentas, editoriales e industrias conexas	134.254	23.402	23.273	3.897	33.519	9.906	40.257
J. Cuero y productos de cuero y piel excepto calzado y otras prendas de vestir	289.750	20.172	30.263	1.873	98.703	24.873	113.866
K. Productos de caucho	106.373	20.536	25.235	3.442	18.257	2.547	36.356
L. Substancias y productos químicos	1.068.811	473.018	76.858	18.346	176.031	17.768	306.790
M. Productos derivados del petróleo y del carbón	249.561	99.140	13.105	345	62.217	4.813	69.941
N. Productos de minerales no metalíferos (piedra, tierra, vidrio y cerámica)	237.439	52.768	108.194	4.754	28.998	14.206	28.519
O. Industrias metálicas básicas	1.126.723	348.564	142.238	104.032	279.197	28.486	224.206
P. Productos metálicos (excepto maquinaria y equipos de transporte)	432.512	99.279	141.975	5.312	65.828	30.846	89.272
Q. Maquinarias (excepto la eléctrica)	451.737	103.051	200.130	6.726	65.958	25.426	50.446
R. Maquinarias, aparatos, accesorios y artículos eléctricos	592.825	106.799	56.675	2.675	147.744	32.047	246.885
S. Material de transporte	606.887	88.609	123.839	5.149	162.670	22.995	203.625
T. Manufacturas diversas	292.218	33.080	78.942	7.058	76.157	9.536	87.445
III. Construcción	1.521.856	561.695	471.855	41.515	246.013	107.434	93.344
IV. Electricidad, gas, agua y servicios sanitarios	343.725	204.927	19.311	81.361	27.540	2.416	8.170
V. Comercio mayorista	1.768.694	184.226	415.104	17.771	554.579	152.157	444.857
VI. Comercio minorista	1.182.108	83.276	538.735	16.298	230.273	263.320	50.206
VII. Servicios y finanzas	5.128.857	1.802.103	1.660.537	179.137	797.900	367.960	321.220
VIII. Diversos	5.199.092	3.194.501	921.050	95.000	572.322	208.837	207.382
Otros	624.810	149.782	162.121	19.479	182.419	53.340	57.669
Familias	4.574.282	3.044.719	758.929	75.521	389.903	155.497	149.713
Total de las ocho divisiones	28.250.864	9.738.840	7.869.657	725.283	4.752.878	1.685.562	3.478.644

## FINANCIACIONES POR ACTIVIDADES, TOTAL POR CLASE Y GRUPO DE ENTIDADES

## OTRAS ENTIDADES

Fin de junio de 1987

Concepto	Total	Compañías financieras	Cajas de crédito	Sociedades de ahorro y préstamo para la vivienda u otros inmuebles
Saldo en miles de A				
I. Producción primaria	44.441	39.145	671	4.625
A. Cereales, oleaginosas y forrajeras	2.255	2.255	-	-
B. Frutas	2.736	2.736	-	-
C. Hortalizas, legumbres, flores, plantas y semillas	548	548	-	-
D. Cultivos industriales	2.134	2.134	-	-
1. Algodón y otras fibras textiles	1	1	-	-
2. Caña de azúcar (cañeros)	1.423	1.423	-	-
3. Vid (viticultores)	670	670	-	-
4. Yerba mate	-	-	-	-
5. Tabaco	-	-	-	-
6. Otros cultivos industriales	40	40	-	-
E. Ganadería en general	934	861	-	73
F/G. Avicultura (gallináceas) y otras explotaciones de granja	823	811	6	6
H. Explotación agrícola-ganadera	24.102	19.687	618	3.797
I. Servicios agropecuarios	1.740	1.740	-	-
J. Silvicultura y extracción de madera	452	385	33	34
K. Pesca	2.396	2.070	14	312
L. Explotación de minas y canteras	6.321	5.918	-	403
II. Industrias manufactureras	147.300	128.617	15.965	2.718
A. Productos alimenticios (excepto bebidas)	32.460	31.155	764	541
B. Bebidas	5.156	4.991	165	-
C. Tabaco	123	123	-	-
D. Textiles	15.473	10.548	4.796	129
E. Calzado, prendas de vestir y otros artículos confeccionados con productos textiles	9.531	7.207	2.036	288
F. Madera y corcho (excepto muebles)	2.054	1.826	228	-
G. Muebles y accesorios	794	383	298	113
H. Papel y productos de papel	7.743	7.614	129	-

## FINANCIACIONES POR ACTIVIDADES, TOTAL POR CLASE Y GRUPO DE ENTIDADES

## OTRAS ENTIDADES

Fin de junio de 1987

Concepto	Total	Compañías financieras	Cajas de crédito	Sociedades de ahorro y préstamo para la vivienda u otros inmuebles
Saldo en miles de ₡				
I. Imprentas, editoriales e industrias conexas	3.998	3.201	797	-
J. Cuero y productos de cuero y piel excepto calzado y otras prendas de vestir	2.588	2.377	200	11
K. Productos de caucho	1.806	1.802	4	-
L. Substancias y productos químicos	11.254	10.840	310	104
M. Productos derivados del petróleo y del carbón	693	243	450	-
N. Productos de minerales no metalíferos (piedra, tierra, vidrio y cerámica)	9.064	7.927	547	590
O. Industrias metálicas básicas	8.402	6.355	1.944	103
P. Productos metálicos (excepto maquinaria y equipos de transporte)	10.936	9.946	844	146
Q. Maquinarias (excepto la eléctrica)	3.462	3.157	196	109
R. Maquinarias, aparatos, accesorios y artículos eléctricos	11.727	11.137	556	34
S. Material de transporte	3.415	2.991	411	13
T. Manufacturas diversas	6.621	4.794	1.290	537
III. Construcción	71.280	32.356	1.812	37.112
IV. Electricidad, gas, agua y servicios sanitarios	813	781	32	-
V. Comercio mayorista	28.624	25.173	2.979	472
VI. Comercio minorista	52.080	45.772	4.256	2.052
VII. Servicios y finanzas	109.763	82.886	7.088	19.789
VIII. Diversos	127.211	71.415	3.954	51.842
Otros	23.576	20.343	283	2.950
Familias	103.635	51.072	3.671	48.892
Total de las ocho divisiones	581.512	426.145	36.757	118.610

Fuente: B.C.R.A.. Gerencia de Programación Monetaria.

## 6.- FISCAL

## RECAUDACION NACIONAL

Periodo	Total general	Financiamiento y recursos de capital	Recursos corrientes	
			Total	No tributarios
Miles de A				
1985	7.862.300	3.184.953	4.677.347	434.302
1986	11.470.570	3.284.730	8.185.839	255.312
J. 1987*	2.828.743	1.328.412	1.500.330	6.636
J. " *	2.881.433	623.862	2.257.571	17.649
A. " *	1.317.310	- 34.973	1.352.283	19.380
S. " *	2.125.123	364.373	1.760.750	30.453
O. " *	1.884.649	14.755	1.869.894	38.650
N. " *	3.960.560	2.135.624	1.824.936	47.212

Periodo	Recursos corrientes					
	Tributarios					
	Total	Valor agregado	Internos nacionales	Derechos importación	Ganancias	Capital de las empresas
Miles de A						
1985	4.243.045	1.159.494	523.743	303.045	377.108	244.967
1986	7.930.525	2.247.746	1.119.310	816.937	875.675	448.999
J. 1987*	1.493.694	392.166	187.187	177.554	220.579	166.856
J. " *	2.239.922	746.944	184.541	178.036	463.109	85.332
A. " *	1.332.903	369.120	205.324	175.057	183.142	140.023
S. " *	1.730.297	514.105	236.683	189.861	348.235	93.625
O. " *	1.831.244	485.913	256.708	231.083	223.506	117.805
N. " *	1.777.724	533.012	378.692	294.770	361.378	112.515

**FISCAL**  
**RECAUDACION NACIONAL**

Periodo	Recursos corrientes				
	Tributarios				
	A los combustibles	Sellos	Operaciones con divisas	Derechos exportación	Otros
	Miles de ₳				
1985	413.882	75.196	53.820	784.794	306.992
1986	568.824	194.972	88.357	763.074	806.631
J. 1987*	9.048	24.671	16.091	67.144	232.397
J. " *	70.722	30.036	15.741	7.060	458.401
A. " *	- 23.428	22.492	12.565	12.446	236.161
S. " *	- 2.651	46.720	18.084	38.741	246.893
O. " *	154.075	35.464	16.123	42.638	267.929
N. " *	- 268.571	40.046	35.566	49.102	241.211

Periodo	Participación			
	Rentas generales	Provincias	Sistema de seguridad social	Fondo desarrollo regional y varios
	Miles de ₳			
1985	6.498.308	1.155.691	112.575	95.905
1986	-	-	-	-
J. 1987*	-	-	-	-
J. " *	-	-	-	-
A. " *	-	-	-	-
S. " *	-	-	-	-
O. " *	-	-	-	-
N. " *	-	-	-	-



**7.- SEGUROS**  
**PRIMAS PERCIBIDAS (1)**

Miles de ₳

Total general

Periodo	Total	Vida	Incendio	Automotores	Accidentes de trabajo	Transporte	Caución	Cristales
1985	937.244	68.533	160.198	401.390	94.860	70.546	14.979	4.350
1986	1.959.565	167.599	260.253	951.555	165.550	133.999	37.374	5.991
II 1986	447.607	39.374	56.278	222.412	30.910	31.785	8.074	1.209
III "	92.813	39.730	67.222	230.542	44.408	35.017	9.857	1.768
IV "	624.358	56.501	89.380	282.554	67.147	38.734	12.884	1.895
I 1987*	803.656	73.327	82.047	419.180	88.121	41.393	(2)	(2)
II " *	1.017.371	93.891	122.018	469.621	134.480	75.929	(2)	(2)

Periodo	Granizo	Responsabilidad civil	Robo	Accidentes personales	Aeronavegación	Ganado	Crédito	Varios
1985	20.318	7.479	28.150	5.066	12.949	159	2.099	36.167
1986	27.104	20.455	67.954	9.770	29.008	329	3.083	79.542
II 1986	311	7.240	12.752	1.792	14.665	29	769	20.007
III "	7.280	4.631	21.175	2.911	6.266	119	706	21.181
IV "	15.139	5.511	21.036	3.191	3.566	146	866	25.808
I 1987*	4.240	(2)	22.657	(2)	(2)	(2)	(2)	72.690
II " *	-96	(2)	29.239	(2)	(2)	(2)	(2)	92.288

(1) Directas netas de anulaciones. (2) A partir del primer trimestre de 1987 en Varios incluye Accidentes Pasajeros, Accidentes Personales, Aeronavegación, Caucción, Créditos, Cristales, Ganado, Responsabilidad Civil.  
Fuente: Superintendencia de Seguros de la Nación.

## SEGUROS

## PRIMAS PERCIBIDAS (1)

Miles de ₳

Período	Total	Vida	Incendio	Automotores	Accidentes de trabajo	Transportes	Caución	Cristales
---------	-------	------	----------	-------------	-----------------------	-------------	---------	-----------

## SOCIEDADES ANONIMAS (2)

1985	676.348	63.056	136.535	232.209	65.168	63.909	14.054	3.482
1986	1.393.401	154.173	221.123	540.638	115.604	122.550	35.060	4.707
II 1986	325.725	36.441	48.122	128.355	21.800	28.990	7.600	964
III "	354.498	35.787	56.843	132.485	29.682	31.954	9.008	1.380
IV "	437.598	52.047	75.732	156.354	48.548	35.671	12.200	1.477
I 1987*	556.890	68.097	69.163	234.340	60.967	36.811	(3)	(3)
II " *	634.983	87.418	106.096	160.373	97.350	70.609	(3)	(3)

## SOCIEDADES COOPERATIVAS Y MUTUALES

1985	260.896	5.477	23.663	169.181	29.692	6.637	925	868
1986	566.165	13.426	39.130	420.917	39.943	11.709	2.056	1.284
II 1986	121.882	2.933	8.156	94.057	9.110	2.795	474	245
III "	138.315	3.943	10.379	98.057	14.723	3.323	591	388
IV "	186.760	4.454	13.648	136.200	8.599	3.063	684	418
I 1987*	246.766	5.230	12.884	184.840	27.154	4.582	(3)	(3)
II " *	382.388	6.473	15.922	309.248	37.130	5.320	(3)	(3)

Período	Granizo	Responsabilidad civil	Robo	Accidentes personales	Aeronavegación	Ganado	Crédito	Varios
---------	---------	-----------------------	------	-----------------------	----------------	--------	---------	--------

## SOCIEDADES ANONIMAS (2)

1985	6.788	6.359	31.261	4.355	12.708	141	2.099	34.225
1986	13.524	17.713	54.351	8.187	28.698	282	3.083	73.707
II 1986	242	6.741	10.370	1.503	14.642	18	769	19.168
III "	7.039	3.858	17.164	2.497	6.191	107	706	19.796
IV "	4.526	4.417	16.470	2.590	3.419	128	866	23.153
I 1987*	1.473	(3)	17.915	(3)	(3)	(3)	(3)	68.123
II " *	- 28	(3)	24.782	(3)	(3)	(3)	(3)	88.382

## SOCIEDADES COOPERATIVAS Y MUTUALES

1985	13.530	1.120	6.889	711	241	18	-	1.943
1986	13.580	2.742	13.603	1.583	310	47	-	5.835
II 1986	69	499	2.382	289	23	11	-	839
III "	241	773	4.011	414	75	12	-	1.385
IV "	10.613	1.094	4.566	601	147	18	-	2.655
I 1987*	2.767	(3)	4.742	(3)	(3)	(3)	(3)	4.567
II " *	- 68	(3)	4.457	(3)	(3)	(3)	(3)	3.906

(1) Directa neta de anulaciones. (2) Incluida la producción de las entidades oficiales y de las sucursales y agencias de sociedades extranjeras de la Caja Nacional de Ahorro y Seguro. (3) A partir del primer trimestre de 1987 en Varios incluye Accidentes Pasajeros, Personales, Aeronavegación, Caucción, Crédito, Cristales, Ganado, Responsabilidad Civil.  
Fuente: Superintendencia de Seguros de la Nación.

# XI. ESTADISTICA DE ESPECTACULOS PUBLICOS

## DEPORTIVOS

Fútbol profesional patrocinado por la Asociación del Fútbol Argentino

Período	Total general					Capital Federal				
	Partidos jugados	Concu- rrentes (1)	Recau- dación (2)	Promedio por partido		Partidos jugados	Concu- rrentes (1)	Recau- dación (2)	Promedio por partido	
				Concu- rrentes	Recau- dación				Concu- rrentes	Recau- dación
Número	Miles	Á	Número	Á	Número	Miles	Á	Número	Á	
1986	1.843	4.482	13.901.086	2.432	7.543	496	2.164	8.157.004	4.363	16.446
1987	1.692	4.241	30.916.053	1.827	7.290	383	1.809	15.203.119	4.723	39.695
J. 1987	56	12	26.293	214	470	10	1	3.224	100	322
A. "	195	492	3.861.855	2.521	19.804	47	207	1.915.386	4.399	40.753
S. "	180	431	3.505.109	2.394	19.473	43	141	1.143.037	3.278	26.582
O. "	236	441	3.399.005	1.869	14.852	56	164	1.387.114	2.929	24.770
N. "	168	479	5.420.217	2.851	32.263	41	221	2.866.649	5.390	69.918
D. "	163	301	3.182.090	1.847	19.522	33	145	1.770.254	4.394	53.644

Período	Buenos Aires					Santa Fe				
	Partidos jugados	Concu- rrentes (1)	Recau- dación (2)	Promedio por partido		Partidos jugados	Concu- rrentes (1)	Recau- dación (2)	Promedio por partido	
				Concu- rrentes	Recau- dación				Concu- rrentes	Recau- dación
Número	Miles	Á	Número	Á	Número	Miles	Á	Número	Á	
1986	1.092	1.367	3.060.050	1.252	2.802	96	417	1.269.791	4.344	13.227
1987	1.010	1.378	9.189.272	1.364	6.669	94	360	2.383.712	3.730	6.621
J. 1987	45	10	21.859	222	486	1	1	1.210	1.000	1.210
A. "	120	171	1.160.991	1.424	9.675	8	43	350.581	5.383	43.823
S. "	110	189	1.666.205	1.721	15.147	8	22	157.206	2.711	19.651
O. "	142	202	1.494.297	1.423	10.523	15	26	188.445	1.733	12.563
N. "	94	158	1.631.941	1.681	17.361	11	30	293.989	2.727	26.726
D. "	105	76	660.823	724	6.294	9	36	340.171	4.000	37.797

(1) No se incluyen los socios concurrentes ni los menores de hasta 12 años, liberados éstos del pago de entrada por no existir controles. (2) No se incluyen cuotas de asociados ni abonos a plateas de socios. Fuente: Asociación del Fútbol Argentino. Nota: La diferencia de los parciales con el total se debe a la inclusión de partidos del "Campeonato Nacional" que se juega con otras provincias.

## DEPORTIVOS

## Hipódromo Argentino (1)

Periodo	Reuniones realizadas	Concurrentes	Importe por apuestas	Recaudado por entradas a tribunas y palco	Promedio por reunión		
					Concurrentes	Importe de boletos vendidos	Recaudación en concepto de entradas
	Número	Miles	A		Número	A	
1986	127	2.366	94.866.084	343.818	18.630	746.977	2.707
1987	130	2.497	157.544.002	502.998	19.208	1.211.877	3.869
J. 1987	12	229	13.977.489	38.756	19.061	1.164.791	3.230
J. "	11	217	13.882.664	36.513	19.694	1.262.060	3.319
A. "	12	261	16.863.173	42.559	21.775	1.405.264	3.547
S. "	10	211	13.561.056	51.783	21.129	1.356.206	5.178
O. "	11	223	16.185.225	56.236	20.274	1.471.384	5.112
N. "	11	237	17.699.137	56.855	21.503	1.609.012	5.169
D. "	10	212	17.094.174	50.168	21.199	1.709.417	5.017

## Boxeo profesional en la Capital Federal (2)

Periodo	Reuniones realizadas	Encuentros efectuados	Concurrentes	Recaudación bruta	Promedio por reunión		
					Concurrentes	Recaudado	Precio medio de la entrada
	Número		Miles	A	Número	A	
1986	24	81	100	672.390	4.167	28.026	6,724
1987	22	86	35	318.827	1.591	14.492	9,109
J. 1987	4	8	2	10.169	608	2.542	4,180
A. "	3	6	1	12.918	463	4.306	9,294
S. "	3	11	6	75.600	1.884	25.200	13,376
O. "	3	11	3	49.155	1.164	16.385	14,080
N. "	-	-	-	-	-	-	-
D. "	1	1	1	6.195	681	6.195	9,097

(1) Fuente: Lotería de Beneficencia Nacional y Casinos. (2) Fuente: Dirección de Estadística de la Municipalidad de la Ciudad de Buenos Aires.

## XII. ESTADISTICA DE LOTERIA, PRODE Y CASINOS

### 1.- LOTERIA NACIONAL

Período	Jugadas mensuales	Billetes vendidos	Monto total de premios	Recaudado por venta de billetes
A				
1986	46	14.390.630	101.342.512	129.323.767
1987	45	14.346.480	201.011.726	257.650.356
J. 1987	3	942.290	8.027.096	10.477.313
J. "	4	1.260.000	8.038.996	10.499.580
A. "	5	1.575.000	10.048.745	13.124.475
S. "	4	1.222.410	11.252.472	14.260.625
O. "	5	1.484.170	14.065.590	17.314.327
N. "	3	890.400	8.439.354	10.387.406
D. "	2	707.970	103.273.600	132.060.000

### 2.- PRODE

Período	Concursos mensuales	Tarjetas jugadas válidas	Monto jugado	Monto del premio	Cantidad de ganadores	
					con 13 puntos	con 12 puntos
A						
1986	47	83.614.710	124.186.157	49.674.463	672	4.756
1987	51	76.689.633	348.388.380	139.355.353	1.103	5.914
J. 1987	5	11.159.046	35.471.551	14.188.621	251	21
J. "	4	4.614.316	23.535.888	9.414.355	16	66
A. "	5	7.757.429	36.474.006	14.589.602	40	155
S. "	4	11.604.771	78.345.639	31.338.256	52	592
O. "	5	9.623.190	45.817.393	18.326.957	34	61
N. "	4	5.968.914	30.107.565	12.043.026	60	103
D. "	4	4.049.965	23.996.184	9.598.474	126	1.991

3.- CASINOS

Período	Concu- rrentes	Recaudado por entradas	Monto jugado	Ganancias	Concu- rrentes	Recaudado por entradas	Monto jugado	Ganancias
---------	-------------------	------------------------------	-----------------	-----------	-------------------	------------------------------	-----------------	-----------

A

A

MAR DEL PLATA: Central y Anexo I y II (1)

MIRAMAR

1986	2.395.375	1.730.397	228.185.383	41.288.151	143.077	91.632	7.327.576	976.608
1987	2.136.798	3.378.216	394.072.128	64.918.496	110.968	177.549	12.922.024	1.695.309
J. 1987	82.683	132.293	18.012.185	3.453.885	848	1.357	174.505	20.701
J. "	108.346	173.354	22.234.065	4.038.504	2.273	3.637	393.570	91.454
A. "	88.070	140.912	19.903.415	3.325.472	1.602	2.563	286.595	43.004
S. "	70.192	112.307	18.038.610	3.070.630	850	1.360	193.775	25.138
O. "	130.137	208.219	32.392.010	5.322.503	2.366	3.786	370.590	58.754
N. "	116.304	186.086	30.494.413	4.357.796	1.640	2.624	321.850	76.026
D. "	123.083	156.272	39.496.715	7.398.015	4.603	7.365	1.099.095	129.569

NECOCHEA

PINAMAR

1986	239.373	154.126	12.241.086	2.149.819	224.059	133.092	14.186.352	2.454.736
1987	185.247	296.395	18.888.412	2.927.265	120.913	193.462	20.745.395	3.042.540
J. 1987	3.665	5.864	552.790	107.837	619	990	143.460	8.128
J. "	5.793	9.269	871.368	145.269	2.578	4.125	527.420	69.220
A. "	5.005	8.008	750.155	137.544	2.546	4.074	554.060	123.429
S. "	3.449	5.518	497.147	93.068	1.473	2.357	364.855	100.741
O. "	5.784	9.254	872.159	106.372	5.049	8.078	1.065.825	152.797
N. "	5.253	8.405	867.110	108.691	3.678	5.885	1.098.820	58.021
D. "	7.746	12.394	1.738.745	260.798	7.272	11.635	2.427.160	421.335

ALTA GRACIA

LA CUMBRE

1986	159.597	112.885	17.633.994	2.535.285	44.413	25.977	2.681.384	478.352
1987	113.009	180.897	22.242.680	3.362.720	34.831	55.713	4.392.655	572.285
J. 1987	8.719	13.950	1.786.185	277.708	842	1.347	117.005	19.109
J. "	10.315	16.540	2.120.350	248.441	2.866	4.586	444.395	65.601
A. "	9.292	14.867	2.098.390	350.322	1.845	2.952	286.690	5.293
S. "	7.103	11.365	1.670.365	226.643	1.025	1.640	193.175	45.475
O. "	9.648	15.437	2.142.255	343.540	2.266	3.626	336.490	17.649
N. "	8.711	13.937	2.093.430	406.764	1.961	3.138	345.230	61.341
D. "	6.252	10.003	1.621.780	303.886	1.417	2.251	279.805	42.932

(1) El Anexo I funciona en el Hotel Sasso desde el mes de mayo de 1978 y el Anexo II funciona en el Hotel Provincial.  
Fuente: Ministerio de Salud y Acción Social - Lotería de Beneficencia Nacional y Casinos.

## CASINOS

Período	Concu- rrentes	Recaudado por entradas	Monto jugado	Ganancias	Concu- rrentes	Recaudado por entradas	Monto jugado	Ganancias
---------	-------------------	------------------------------	-----------------	-----------	-------------------	------------------------------	-----------------	-----------

A

A

## RESISTENCIA

## COMODORO RIVADAVIA

1986	41.998	29.655	7.443.180	1.159.717	90.157	62.897	9.442.393	1.248.189
1987	28.605	45.768	11.677.825	1.043.457	69.565	111.305	15.699.320	1.745.739
J. 1987	3.341	5.346	1.266.280	71.573	6.191	9.906	1.393.700	102.750
J. "	3.675	5.880	1.519.370	158.153	6.265	10.024	1.448.840	109.281
A. "	3.712	5.939	1.440.690	202.324	5.876	9.402	1.362.650	167.012
S. "	2.713	4.341	1.248.670	192.133	4.841	7.746	1.178.060	94.740
O. "	3.560	5.696	1.650.585	107.545	6.165	9.864	1.550.150	227.247
N. "	3.554	5.846	1.875.195	155.857	5.593	8.949	1.554.610	65.429
D. "	2.985	4.776	1.238.550	53.328	4.390	7.024	1.380.960	132.277

## PUERTO MADRYN

## PARANA

1986	65.541	42.000	5.934.638	951.951	160.472	105.869	18.841.165	3.078.420
1987	58.417	93.452	10.727.445	1.637.515	122.469	244.938	27.824.455	4.305.460
J. 1987	3.396	5.418	566.870	115.156	10.025	20.050	2.360.970	343.504
J. "	4.463	7.141	851.965	161.895	11.962	23.924	2.761.060	394.908
A. "	4.027	6.443	789.080	132.660	10.918	21.836	2.862.850	380.951
S. "	3.487	5.579	704.960	162.761	7.726	15.452	2.233.510	430.128
O. "	5.298	8.477	1.162.555	96.266	9.719	19.438	2.738.640	434.096
N. "	5.211	8.338	1.450.695	190.451	8.698	17.396	2.579.310	424.987
D. "	3.704	5.926	1.172.005	174.393	6.728	13.456	1.964.390	303.441

## BARILOCHE

1986	185.218	130.739	8.654.653	1.277.751
1987	150.405	240.666	14.929.330	2.103.991
J. 1987	8.533	13.653	865.745	166.517
J. "	18.701	29.922	1.947.250	240.008
A. "	22.361	35.778	2.107.255	262.577
S. "	15.825	25.320	1.379.205	218.389
O. "	13.548	21.677	1.507.795	271.350
N. "	10.579	16.926	1.286.570	145.838
D. "	7.875	12.600	936.765	179.685

ESTE VOLUMEN DEL  
**BOLETIN ESTADISTICO TRIMESTRAL,**  
CON UNA TIRADA DE 1800 EJEMPLARES  
SE TERMINO DE IMPRIMIR  
EN EL MES DE JUNIO DE 1988  
EN EL DEPARTAMENTO PUBLICACIONES DEL INDEC,  
HIPOLITO YRIGOYEN 250, PISO 12, 1310 BUENOS AIRES,  
REPUBLICA ARGENTINA