

INDEC Informa

Año 21 Número 8 | Agosto de 2016

Actividad industrial | Comercio y servicios |
Sector externo | Trabajo y empleo |
Pobreza e ingresos | Precios al consumidor |
Precios mayoristas | Construcción |
Cuentas nacionales

www.indec.gov.ar

INDEC Informa

Año 21 - Nº 8 - Agosto 2016

Instituto Nacional de Estadística y Censos (INDEC)

ISSN 0328-5804

© 2016 INDEC

Queda hecho el depósito que fija la Ley Nº 11723

Libro de edición argentina

Responsables de la edición: Lic. Jorge Todesca, Lic. Fernando Cerro

Directora de la publicación: Mag. Silvina Viazzi

Coordinación de diseño y producción gráfica: Lic. Marcelo Costanzo

PERMITIDA LA REPRODUCCIÓN PARCIAL CON MENCIÓN DE LA FUENTE

Buenos Aires, agosto de 2016

PUBLICACIONES DEL INDEC

Las publicaciones editadas por el Instituto Nacional de Estadística y Censos se encuentran a la venta y pueden ser consultadas en el Centro Estadístico de Servicios ubicado en Av. Presidente Julio A. Roca 609 C1067ABB, Ciudad Autónoma de Buenos Aires, Argentina. El horario de atención al público es de 9:30 a 16:00

También puede comunicarse a los teléfonos (54-11) 4349 – 9652/54/62 o al fax (54-11) 4349-9621.

Correo electrónico: ces@indec.mecon.gov.ar // sitio web: <http://www.indec.gob.ar> // @INDECArgentina

Índice

	Página
Signos convencionales utilizados por el INDEC	4
Introducción	5
Capítulos	
1. Actividad industrial	7
2. Comercio y Servicios	15
3. Sector externo	35
4. Trabajo y empleo	83
5. Precios al consumidor	93
6. Precios mayoristas	99
7. Construcción	105
8. Cuentas Nacionales	115
Anexo	
Información para la actualización de los precios de contratos de obra pública	167

Signos convencionales utilizados por el INDEC

Para la sustitución o complementación de un dato numérico el INDEC utiliza los siguientes signos, según el caso:

- * Dato provisorio
- Dato igual a cero
- Dato ínfimo, menos de la mitad del último dígito mostrado
- . Dato no registrado
- ... Dato no disponible a la fecha de presentación de los resultados
- /// Dato que no corresponde presentar debido a la naturaleza de las cosas o del cálculo
- s Dato confidencial por aplicación de las reglas del secreto estadístico
- e Dato estimado por extrapolación, proyección o imputación

Introducción

Con esta edición (Año 21, Número 8, agosto de 2016), el Instituto Nacional de Estadística y Censos retoma la publicación del INDEC Informa, discontinuada en noviembre de 2015 en el marco de la declaración del estado de emergencia administrativa del Sistema Estadístico Nacional (Decreto 55/2016).

El amplio proceso de revisión de las operaciones estadísticas que realizaron las direcciones del Instituto en este contexto, se rigió por principios reconocidos y recomendados internacionalmente, y permitió: a) corroborar la utilización de criterios que introdujeron sesgos en las estadísticas oficiales; b) detectar condiciones de precariedad durante la revisión de los dispositivos de campo y en las tareas de gabinete; y c) determinar que los métodos y procedimientos para la reunión, el procesamiento, el almacenamiento y la presentación de datos estadísticos no respondían a consideraciones estrictamente profesionales y a procedimientos factibles de reproducir en forma completa.

La modalidad de presentación adoptada, que difiere de la utilizada en ediciones anteriores, responde a la prioridad de elaborar los indicadores de la actual coyuntura y su pronta difusión. Comprende los ítems: Actividad industrial, Comercio y servicios, Sector externo, Trabajo y empleo, Precios al consumidor, Precios mayoristas, Construcción y Cuentas nacionales. Otros ítems, así como alguna serie completa, serán publicados en los números subsiguientes en la medida en que se vaya regularizando la producción estadística del Instituto.

Aquí se publica la máxima desagregación disponible, a fin de proporcionar la nueva información compilada a usuarios y suscriptores en el menor tiempo posible. Asimismo, en el caso de aquellos indicadores que fueron discontinuados, no se publicarán índices sino variaciones hasta tanto se pueda contar con la serie completa.

Actividad industrial

Cuadros	Página
1.1. Estimador Mensual Industrial	
1.1.1 Estimador Mensual Industrial.Variaciones porcentuales	9
1.1.2 Variaciones porcentuales de los bloques del Estimador Mensual Industrial. Junio de 2016	9
1.2. Utilización de la Capacidad Instalada en la industria	
1.2.1 Utilización de la Capacidad Instalada en la industria. Nivel general y bloques sectoriales	10
1.3. Indicadores de producción, ocupación y salarios en la industria	
1.3.1 Índice de Obreros Ocupados	
1.3.1.1 Índice de Obreros Ocupados por rama de actividad. Primer trimestre de 2016	12
1.3.2 Índice de Horas Trabajadas	
1.3.2.1 Índice de Horas Trabajadas por rama de actividad. Primer trimestre de 2016	13
1.3.3 Índice de Salario por Obrero	
1.3.3.1 Índice de de Salario por Obrero, según rama de actividad. Primer trimestre de 2016	14

1.1. Estimador Mensual Industrial

Características de los indicadores

El EMI obtiene la evolución en términos de volumen físico de los principales rubros industriales, bloques sectoriales y Nivel general de la industria. Se calcula para cada mes un índice de cantidades de Laspeyres, cuya fórmula viene dada por:

$$IQ_L = \frac{\sum_{i=1}^N p_i^0 \cdot q_i^t}{\sum_{i=1}^N p_i^0 \cdot q_i^0}$$

en donde 0 y t se refieren al año base y al período actual respectivamente, p indica precio y q indica cantidad.

Para obtener los bloques y el Nivel general del EMI, se utiliza la estructura de valor agregado de la industria correspondiente al año 2004. Esta estructura ha sido revisada en el corriente año por la Dirección Nacional de Cuentas Nacionales y se presenta a continuación.

Estimador Mensual Industrial (EMI). Estructura de ponderadores expresada en porcentaje

Bloques	Base 2004
Total	100,00
Productos alimenticios y bebidas	22,00
Productos de tabaco	0,71
Productos textiles	2,36
Papel y cartón	4,56
Edición e impresión	5,14
Refinación del petróleo	6,27
Sustancias y productos químicos	16,39
Productos de caucho y plástico	6,77
Productos minerales no metálicos	3,96
Industrias metálicas básicas	11,08
Industria automotriz	6,00
Metalmecánica excluida la industria automotriz	14,76

La **encuesta cualitativa Industrial** capta información de un conjunto de grandes empresas.

Su objetivo básico es la evaluación de la situación y las expectativas económicas de corto plazo como complemento a otros indicadores industriales.

Las preguntas se dividen en dos grupos. En el primero se solicita el comportamiento esperado para el mes siguiente. En el segundo grupo se requiere información de carácter más estructural y, por lo tanto, las consultas se realizan trimestralmente.

Cuadro 1.1.1 Estimador Mensual Industrial. Variaciones porcentuales

Periodo	Respecto a igual mes del año anterior	Acumulado desde enero hasta cada mes del mismo año respecto a igual acumulado del año anterior
2016 Enero	1,2	1,2
Febrero	- 0,1	0,5
Marzo	- 3,8	- 1,0
Abril	- 5,2	- 2,1
Mayo	- 4,5	- 2,6
Junio	- 6,4	- 3,3
Julio	- 7,9	- 4,0

Cuadro 1.1.2 Variaciones porcentuales de los bloques del Estimador Mensual Industrial. Julio de 2016

Bloques	Respecto a igual mes del año anterior	Acumulado de enero a julio respecto a igual período del año anterior
Industria alimenticia	- 8,0	- 1,6
Industria del tabaco	- 19,0	- 6,4
Industria textil	- 2,6	8,1
Papel y Cartón	- 13,2	0,2
Edición e impresión	- 15,3	- 2,1
Refinación del petróleo	- 8,0	- 4,4
Sustancias y productos químicos	0,8	- 0,6
Productos de caucho y plástico	- 5,8	2,3
Productos minerales no metálicos	- 11,6	- 4,6
Industrias metálicas básicas	- 14,2	- 12,7
Industria automotriz	- 12,2	- 13,4
Resto de la industria metalmeccánica	- 7,0	- 5,1

1. ACTIVIDAD INDUSTRIAL

1.2. Utilización de la Capacidad Instalada en la industria

Características generales

El indicador de la Utilización de la Capacidad Instalada en la industria manufacturera mide la proporción utilizada, en términos porcentuales, de la capacidad productiva del sector industrial. El relevamiento comprende un panel de entre 600 y 700 empresas.

Para su cálculo se tiene en cuenta cual es efectivamente la producción máxima que cada sector puede obtener con la capacidad instalada. Se consideran criterios técnicos, como el aprovechamiento potencial de las plantas productivas,

empleando el máximo de turnos posibles y las paradas necesarias para el mantenimiento apropiado de dicha capacidad.

El actual informe utiliza la ponderación de la estructura porcentual del valor agregado bruto a precios básicos de la industria manufacturera correspondiente al año 2004, publicado por la Dirección Nacional de Cuentas Nacionales.

Se presentan datos -expresados en porcentaje- del nivel general de la industria y de los bloques sectoriales que la componen.

Nota: el bloque Productos alimenticios y bebidas se calcula sin considerar la capacidad instalada en la actividad vitivinícola ni en los ingenios azucareros. El bloque Sustancias y productos químicos se calcula sin considerar la utilización de la capacidad instalada de la industria farmacéutica.

Cuadro 1.2.1 Utilización de la Capacidad Instalada en la industria. Nivel general y bloques sectoriales

Período	Nivel general	Productos alimenticios y bebidas	Productos del tabaco	Productos textiles (*)	Papel y cartón	Edición e impresión	Refinación del petróleo	Sustancias y productos químicos	Caucho y plástico	Minerales no metálicos	Industrias metálicas básicas	Industria automotriz	Metal – mecánica excluida industria automotriz
2016													
Enero*	62,9	68,5	83,9	66,9	84,4	58,3	85,1	66,1	58,8	63,2	65,2	20,4	52,2
Febrero*	64,2	66,8	81,3	72,2	79,0	53,6	86,8	66,8	53,6	73,1	70,7	43,1	51,1
Marzo*	64,8	67,2	84,1	73,5	81,4	55,0	83,4	66,3	56,2	75,4	63,6	55,5	53,1
Abril*	64,8	63,5	81,4	74,4	83,8	58,5	82,0	67,9	60,2	75,4	65,2	54,6	53,2
Mayo*	65,0	64,5	79,0	73,3	74,6	61,1	80,9	65,3	60,4	72,9	73,5	47,5	56,0
Junio*	64,9	62,7	69,1	73,9	79,0	58,9	86,1	64,6	62,0	71,5	73,3	50,7	54,8
Julio*	62,0	61,7	72,8	71,9	83,8	54,3	84,5	60,6	58,2	66,4	68,5	45,0	51,1

(*) El bloque de Productos textiles incluye para su cálculo los rubros productores de Hilados de algodón y tejidos, en correspondencia con la rama 17 de la Clasificación Industrial Internacional Uniforme Revisión 3 (CIIU – rev.3). El rubro productor de Fibras sintéticas y artificiales integra el bloque Sustancias y productos químicos.

1.3. Indicadores de producción, ocupación y salarios en la industria

La **Encuesta Industrial Mensual (EIM)** es un programa del INDEC destinado a obtener información sobre la evolución de la producción y el empleo.

Esta encuesta releva una muestra de cobertura nacional de, aproximadamente, 3.000 locales industriales de todo el país con más de 10 obreros ocupados, y abarca todas las actividades de la industria manufacturera. La información se recopila mensualmente mediante la aplicación de un formulario que registra, entre otros, datos correspondientes al valor de las ventas de bienes producidos con materia prima propia, variación de existencias, ocupación, horas trabajadas y salarios pagados.

Para la ponderación de los indicadores se ha tomado como base el año 1997, utilizando los datos surgidos de la Matriz Insumo – Producto.

En esta publicación se incluyen los indicadores considerados más relevantes: Índice de Obreros Ocupados (IOO), Índice de Horas Trabajadas (IHT) e Índice de Salario medio por Obrero (ISO), que en esta presentación corresponden al nivel general y a las divisiones 15 a 36 de la Clasificación Industrial Internacional Uniforme, revisión 3 (CIIU – rev3).

A partir del segundo trimestre de 2002 se interrumpe la serie correspondiente a la rama 30 (fabricación de maquinaria de oficina, contabilidad e informática) aplicando el criterio de “dato confidencial por aplicación de las reglas de secreto estadístico”.

Para los usuarios que lo requieran, se encuentran disponibles las series históricas de los indicadores mencionados, en base 1997=100.

1. ACTIVIDAD INDUSTRIAL

1.3.1 Índice de Obreros Ocupados

El Índice de Obreros Ocupados (*) (IOO) expresa la cantidad de obreros ocupados en un trimestre en relación al año base. Comprende al personal con categoría no superior a la de supervisor afectado al proceso productivo del local, ya sea en la elaboración de bienes, control de calidad, acarreo dentro del local, tareas auxiliares a la producción, mantenimiento de equipo de producción, almacenaje y reparación de bienes producidos por el local. Se considera al personal mensualizado o jornalizado, en relación de dependencia. Se excluye a los propietarios, empleadores y socios activos que no perciben sueldo, familiares y otros no asalariados, al personal obrero de

agencia, al personal técnico o administrativo, los trabajadores a domicilio, contratistas y subcontratistas.

Los índices representativos de los niveles de agregación superior y del nivel general de la industria, se obtienen promediando los índices de las ramas mínimas de actividad intervinientes, ponderados por los obreros ocupados de las mismas en el año base.

(*) Si bien se mantiene su denominación tradicional, se aclara que en realidad es un índice del personal asalariado (jornalizado o mensualizado), afectado al proceso productivo.

Cuadro 1.3.3.1 Índice de Obreros Ocupados por rama de actividad. Primer trimestre de 2016

CiaNAE 97	Rama de la industria manufacturera	Variación porcentual respecto al trimestre anterior	Variación porcentual respecto a igual trimestre del año anterior
Nivel general		0,2	- 0,8
15.	Elaboración de productos alimenticios y bebidas	2,7	- 0,3
16.	Elaboración de productos de tabaco	25,4	- 5,0
17.	Fabricación de productos textiles	- 2,1	- 2,2
18.	Confección de prendas de vestir, terminación y teñido de pieles	- 1,1	- -
19.	Curtido y terminación de cueros, fabricación de artículos de marroquinería, talabartería y calzado y de sus partes	- 1,0	- 1,5
20.	Producción de madera y fabricación de productos de madera y corcho (excepto muebles), artículos de paja y materiales trenzables	- 0,8	- 7,6
21.	Fabricación de papel y productos de papel	0,7	- 2,0
22.	Edición e impresión, reproducción de grabaciones	- 0,5	- 1,2
23.	Fabricación de coque, productos de la refinación del petróleo y combustible nuclear	- 0,9	- 0,4
24.	Fabricación de sustancias y productos químicos	0,6	2,0
25.	Fabricación de productos de caucho y plástico	0,3	- 0,6
26.	Fabricación de productos minerales no metálicos	- 0,4	- 0,3
27.	Fabricación de metales comunes	- 0,9	- 2,2
28.	Fabricación de productos de metal, excepto maquinaria y equipo	- 0,8	1,1
29.	Fabricación de maquinaria y equipo n.c.p.	- 3,9	- 3,1
31.	Fabricación de maquinaria y aparatos eléctricos n.c.p.	- -	1,1
32.	Fabricación de equipos y aparatos de radio, televisión y comunicaciones	- 17,7	- 0,6
33.	Fabricación de instrumentos médicos, ópticos y de precisión, relojes	- 1,9	0,3
34.	Fabricación de vehículos automotores, remolques y semirremolques	- 0,5	- 3,5
35.	Fabricación de equipos de transporte n.c.p.	- 1,5	- 1,6
36.	Fabricación de muebles y colchones e industrias manufactureras n.c.p.	- 0,4	2,9

1.3.2 Índice de Horas Trabajadas

El Índice de Horas Trabajadas (IHT) expresa la cantidad de horas trabajadas en un trimestre por el personal especificado en el punto anterior, con relación a las horas trabajadas en el año base. Comprende las horas normales y extras.

Los índices representativos de los niveles de agregación superior y del nivel general de la industria se obtienen promediando los índices de las ramas de actividad intervinientes, ponderados por las horas trabajadas de las mismas en el período base.

Cuadro 1.3.2.1 Índice de Horas Trabajadas por rama de actividad. Primer trimestre de 2016

ClaNAE 97	Rama de la industria manufacturera	Variación porcentual respecto al trimestre anterior	Variación porcentual respecto a igual trimestre del año anterior
Nivel general		- 8,4	- 1,1
15.	Elaboración de productos alimenticios y bebidas	- 3,9	0,6
16.	Elaboración de productos de tabaco	32,5	- 9,2
17.	Fabricación de productos textiles	- 8,9	0,5
18.	Confección de prendas de vestir, terminación y teñido de pieles	- 4,7	5,5
19.	Curtido y terminación de cueros, fabricación de artículos de marroquinería, talabartería y calzado y de sus partes	- 9,7	- 5,6
20.	Producción de madera y fabricación de productos de madera y corcho (excepto muebles), artículos de paja y materiales trenzables	- 16,1	- 14,5
21.	Fabricación de papel y productos de papel	- 6,7	- 3,0
22.	Edición e impresión, reproducción de grabaciones	- 3,0	2,2
23.	Fabricación de coque, productos de la refinación del petróleo y combustible nuclear	- 4,4	- 1,0
24.	Fabricación de sustancias y productos químicos	- 8,2	2,1
25.	Fabricación de productos de caucho y plástico	- 6,7	- 1,1
26.	Fabricación de productos minerales no metálicos	- 7,8	- 0,5
27.	Fabricación de metales comunes	- 10,0	- 3,0
28.	Fabricación de productos de metal, excepto maquinaria y equipo	- 11,7	3,5
29.	Fabricación de maquinaria y equipo n.c.p.	- 17,4	- 4,0
31.	Fabricación de maquinaria y aparatos eléctricos n.c.p.	- 10,7	1,4
32.	Fabricación de equipos y aparatos de radio, televisión y comunicaciones	- 20,3	0,3
33.	Fabricación de instrumentos médicos, ópticos y de precisión, relojes	- 7,4	3,6
34.	Fabricación de vehículos automotores, remolques y semirremolques	- 20,4	- 12,8
35.	Fabricación de equipos de transporte n.c.p.	- 8,1	- 1,2
36.	Fabricación de muebles y colchones e industrias manufactureras n.c.p.	- 8,7	0,4

1.3.3 Índice del Salario por Obrero

El Índice del Salario por Obrero (ISO) expresa la evolución del salario por obrero en el trimestre, en relación al del año base. Se refiere al salario devengado por el personal especificado en el Índice de Obreros Ocupados.

Comprende los conceptos de salarios por horas trabajadas normales y extras, por feriados no trabajados y pagados, premios y bonificaciones de convenio y fuera de convenio (habituales o especiales), vacaciones, licencias por enfermedad y accidentes de trabajo, montos pagados correspondientes a meses anteriores, etcétera.

No incluye aguinaldo ni indemnizaciones por despido. Asimismo se consideran las retribuciones brutas, es decir, sin deducir aportes jubilatorios, por obra social, etcétera, y no se incluyen las contribuciones patronales; tampoco se consideran los pagos por asignaciones familiares.

Los índices representativos de los niveles de agregación superior y del nivel general de la industria se obtienen promediando los índices de las ramas mínimas de actividad intervinientes, ponderados por los obreros ocupados de las mismas en el año base.

Cuadro 1.3.3.1 Índice de Salario por Obrero, según rama de actividad. Primer trimestre de 2016

ClaNAE 97	Rama de la industria manufacturera	Variación porcentual respecto al trimestre anterior	Variación porcentual respecto a igual trimestre del año anterior
Nivel general		2,4	31,6
15.	Elaboración de productos alimenticios y bebidas	3,5	31,6
16.	Elaboración de productos de tabaco	8,0	43,7
17.	Fabricación de productos textiles	- 2,0	35,1
18.	Confección de prendas de vestir, terminación y teñido de pieles	0,2	31,4
19.	Curtido y terminación de cueros, fabricación de artículos de marroquinería, talabartería y calzado y de sus partes	6,1	33,4
20.	Producción de madera y fabricación de productos de madera y corcho (excepto muebles), artículos de paja y materiales trenzables	1,5	34,5
21.	Fabricación de papel y productos de papel	4,1	31,3
22.	Edición e impresión, reproducción de grabaciones	- 0,7	31,5
23.	Fabricación de coque, productos de la refinación del petróleo y combustible nuclear	22,7	28,5
24.	Fabricación de sustancias y productos químicos	6,7	28,1
25.	Fabricación de productos de caucho y plástico	3,9	36,7
26.	Fabricación de productos minerales no metálicos	0,9	37,3
27.	Fabricación de metales comunes	2,6	24,2
28.	Fabricación de productos de metal, excepto maquinaria y equipo	- 0,7	27,3
29.	Fabricación de maquinaria y equipo n.c.p.	- 2,5	29,7
31.	Fabricación de maquinaria y aparatos eléctricos n.c.p.	- 1,1	29,9
32.	Fabricación de equipos y aparatos de radio, televisión y comunicaciones	- 2,2	32,0
33.	Fabricación de instrumentos médicos, ópticos y de precisión, relojes	- 0,7	30,9
34.	Fabricación de vehículos automotores, remolques y semirremolques	5,5	32,2
35.	Fabricación de equipos de transporte n.c.p.	- 0,6	34,7
36.	Fabricación de muebles y colchones e industrias manufactureras n.c.p.	5,0	31,2

CAPÍTULO 2

Comercio y Servicios

Cuadros	Página
2.1 Comercio	
2.1.1.1 Centros de compras. Ventas totales y variaciones porcentuales	16
2.1.1.2 Centros de compras. Cantidad de locales activos, área bruta locativa, ventas por local y por metro cuadrado y espectadores de cine	17
2.1.1.3 Centros de compras. Ventas totales por rubro, según jurisdicción	18
2.1.2.1 Supermercados. Ventas totales y variaciones porcentuales	20
2.1.2.2 Supermercados. Cantidad de cadenas relevadas, bocas de expendio, personal ocupado asalariado y sueldos y salarios brutos por categoría	20
2.1.2.3 Supermercados. Ventas totales, superficie cubierta y venta promedio por metro cuadrado	21
2.1.2.4 Supermercados. Ventas por grupo de artículos, según jurisdicción	25
2.1.3.1 Comercios de electrodomésticos y artículos para el hogar. Ventas totales y variación porcentual	33
2.1.3.2 Comercios de electrodomésticos y artículos para el hogar. Ventas totales por jurisdicción	33
2.1.3.3 Comercios de electrodomésticos y artículos para el hogar. Ventas totales por grupo de artículos	34
2.1.3.4 Comercios de electrodomésticos y artículos para el hogar. Personal ocupado por categoría, según función	34
2.1.3.5 Comercios de electrodomésticos y artículos para el hogar. Cantidad de empresas y de locales, por cantidad de locales	34
Gráfico	
2.1. Comercio	
2.1.3 Comercios de electrodomésticos y artículos para el hogar. Ventas totales. Primer trimestre de 2016	33

2. COMERCIO Y SERVICIOS

2.1 Comercio

El INDEC realiza tres relevamientos al sector comercio: la encuesta de supermercados, desde el año 1996, con periodicidad mensual y cobertura nacional; la encuesta de centros de compras, desde el año 1997, con datos de los establecimientos ubicados en el Gran Buenos Aires, con periodicidad mensual y la encuesta de comercios de electrodomésticos y artículos para el hogar, desde diciembre

del año 2001, cuya información se recopila trimestralmente a un conjunto de empresas cuya administración central se encuentra ubicada en el Gran Buenos Aires.

La evolución de la actividad se capta principalmente a través de las variaciones de las ventas a precios corrientes por grupos de artículos, además de otras variables de interés como son el nivel de empleo y las ventas por metro cuadrado.

Cuadro 2.1.1.1 Centros de compras. Ventas totales y variaciones porcentuales

Periodo	Ventas totales	Variación porcentual	
		Respecto a igual período del año anterior	Del acumulado desde enero hasta cada mes del mismo año respecto a igual acumulado del año anterior
	Millones de pesos		%
2015 Ene	2.602,7	///	///
Feb	2.517,8	///	///
Mar	3.072,2	///	///
Abr	3.094,0	///	///
May	3.417,8	///	///
Jun	3.716,9	///	///
2016 Ene	3.209,2	23,3	23,3
Feb	3.180,4	26,3	24,8
Mar	3.789,1	23,3	24,2
Abr	4.387,9	41,8	29,1
May	4.071,1	19,1	26,7
Jun*	4.717,8	26,9	26,8

Cuadro 2.1.1.2 Centros de compras, cantidad de locales activos, área bruta locativa, ventas por local y por metro cuadrado y espectadores de cine

Período	Cantidad de centros de compras	Cantidad de locales activos con volumen de ventas	Área bruta locativa de los locales activos con volumen de ventas	Ventas promedio por local activo	Ventas promedio por m ²	Espectadores de cine
			m ²		Pesos	
Total del Gran Buenos Aires						
2015 Ene	37	2.779	530.007	936.568	4.911	1.305.571
Feb	37	2.773	529.531	907.955	4.755	1.406.798
Mar	37	2.782	530.749	1.104.320	5.788	1.040.361
Abr	37	2.782	530.458	1.112.163	5.833	1.681.608
May	37	2.794	531.281	1.223.248	6.433	1.752.440
Jun	37	2.795	536.463	1.329.838	6.929	1.687.630
2016 Ene	37	2.801	537.724	1.145.718	5.968	1.210.442
Feb	37	2.799	537.858	1.136.267	5.913	1.544.029
Mar	37	2.801	538.664	1.352.752	7.034	1.622.852
Abr	37	2.803	539.154	1.565.419	8.138	1.502.884
May	37	2.808	540.109	1.449.838	7.538	2.336.896
Jun	37	2.820	557.178	1.672.971	8.467	1.788.122
Ciudad Autónoma de Buenos Aires						
2015 Ene	19	1.416	227.076	799.501	4.986	583.241
Feb	19	1.413	227.001	792.602	4.934	511.391
Mar	19	1.413	227.032	999.926	6.223	429.355
Abr	19	1.411	226.414	1.006.221	6.271	526.071
May	19	1.422	227.391	1.117.107	6.986	471.734
Jun	19	1.408	240.073	1.211.824	7.107	514.959
2016 Ene	19	1.409	241.591	1.026.274	5.985	495.203
Feb	19	1.409	241.942	1.024.559	5.967	617.305
Mar	19	1.411	242.259	1.272.043	7.409	574.621
Abr	19	1.411	242.931	1.404.268	8.156	496.870
May	19	1.413	243.573	1.370.191	7.949	560.404
Jun	19	1.411	242.729	1.544.330	8.977	565.376
24 partidos del Gran Buenos Aires						
2015 Ene	18	1.363	302.931	1.078.966	4.855	722.330
Feb	18	1.360	302.530	1.027.803	4.620	895.407
Mar	18	1.369	303.717	1.212.070	5.463	611.006
Abr	18	1.371	304.044	1.221.195	5.507	1.155.537
May	18	1.372	303.890	1.333.257	6.019	1.280.706
Jun	18	1.387	296.390	1.449.639	6.784	1.172.671
2016 Ene	18	1.392	296.133	1.266.620	5.954	715.239
Feb	18	1.390	295.916	1.249.502	5.869	926.724
Mar	18	1.390	296.405	1.434.680	6.728	1.048.231
Abr	18	1.392	296.223	1.728.769	8.124	1.006.014
May	18	1.395	296.536	1.530.512	7.200	1.776.492
Jun	18	1.409	314.449	1.801.794	8.074	1.222.746

2. COMERCIO Y SERVICIOS

Cuadro 2.1.1.3 Centros de compras. Ventas por rubro, según jurisdicción

Período	Total	Indumentaria, calzado y marroquinería	Ropa y accesorios deportivos	Amoblamiento, decoración y textiles para el hogar	Patio de comidas, alimentos y kioscos
Miles de pesos					
Total del Gran Buenos Aires					
2015 Ene	2.602.723	1.085.745	186.293	78.401	345.309
Feb	2.517.758	999.832	210.776	82.983	330.116
Mar	3.072.219	1.369.017	262.727	99.715	349.145
Abr	3.094.037	1.434.588	229.597	89.884	348.719
May	3.417.755	1.655.837	280.548	104.469	369.565
Jun	3.716.897	1.741.070	313.533	100.416	382.602
2016 Ene	3.209.155	1.255.970	258.882	103.426	447.599
Feb	3.180.411	1.241.298	287.356	100.488	458.973
Mar	3.789.057	1.689.461	331.954	113.869	474.469
Abr	4.387.869	2.148.322	348.100	120.797	471.725
May	4.071.144	1.919.304	327.998	110.670	489.828
Jun	4.717.777	2.212.826	411.391	119.406	540.156
Ciudad Autónoma de Buenos Aires					
2015 Ene	1.132.093	529.924	78.188	47.884	159.426
Feb	1.119.946	533.960	86.297	51.148	154.879
Mar	1.412.895	747.931	104.915	59.193	166.206
Abr	1.419.778	799.690	92.938	54.252	160.502
May	1.588.526	908.221	110.717	60.951	172.190
Jun	1.706.248	958.670	126.899	62.469	179.680
2016 Ene	1.446.020	674.499	106.366	65.875	203.950
Feb	1.443.603	677.086	113.719	59.305	210.692
Mar	1.794.852	955.912	132.406	67.419	223.367
Abr	1.981.422	1.123.554	143.773	71.208	217.641
May	1.936.080	1.079.581	144.942	68.843	230.154
Jun	2.179.049	1.219.439	167.887	74.063	252.144
24 partidos del Gran Buenos Aires					
2015 Ene	1.470.630	555.821	108.105	30.517	185.883
Feb	1.397.812	465.872	124.479	31.835	175.237
Mar	1.659.324	621.086	157.812	40.522	182.939
Abr	1.674.259	634.898	136.659	35.632	188.217
May	1.829.229	747.616	169.831	43.518	197.375
Jun	2.010.649	782.400	186.634	37.947	202.922
2016 Ene	1.763.135	581.471	152.516	37.551	243.649
Feb	1.736.808	564.212	173.637	41.183	248.281
Mar	1.994.205	733.549	199.548	46.450	251.102
Abr	2.406.447	1.024.768	204.327	49.589	254.084
May	2.135.064	839.723	183.056	41.827	259.674
Jun	2.538.728	993.387	243.504	45.343	288.012

(continúa)

Cuadro 2.1.1.3 (conclusión)

Período		Electrónicos, CD, electrodomésticos y computación	Juguetería	Librería y papelería	Diversión y esparcimiento	Perfumería y farmacia	Otros
Miles de pesos							
Total del Gran Buenos Aires							
2015	Ene	487.175	29.693	38.272	155.404	70.256	126.175
	Feb	426.659	20.885	36.800	145.612	67.479	196.616
2015	Mar	526.565	23.470	46.490	107.739	75.499	211.852
	Abr	476.314	23.068	35.222	185.844	72.955	197.846
2015	May	535.169	25.514	34.256	132.137	80.203	200.057
	Jun	600.336	26.589	37.541	186.328	95.905	232.577
2016	Ene	573.942	43.772	48.652	149.139	87.729	240.044
	Feb	517.038	27.336	49.596	177.011	84.447	236.868
2016	Mar	543.404	28.766	54.291	198.368	96.212	258.263
	Abr	648.280	35.305	46.436	204.548	97.078	267.278
2016	May	582.610	33.158	41.801	217.776	100.035	247.964
	Jun	674.608	38.706	48.226	250.253	122.176	300.029
Ciudad Autónoma de Buenos Aires							
2015	Ene	124.070	13.771	20.782	40.696	43.871	73.481
	Feb	109.334	9.809	20.890	40.313	41.265	72.051
2015	Mar	135.526	11.424	26.837	31.324	47.062	82.477
	Abr	116.299	11.914	21.343	41.905	45.863	75.072
2015	May	135.768	13.943	20.836	35.742	49.694	80.464
	Jun	151.106	13.689	22.764	46.555	59.422	84.994
2016	Ene	152.706	20.099	27.561	47.985	52.128	94.851
	Feb	134.827	14.225	27.854	64.728	49.997	91.170
2016	Mar	139.182	15.858	33.324	63.774	59.787	103.823
	Abr	161.988	18.750	27.936	59.150	62.125	95.297
2016	May	146.606	18.974	25.366	66.254	64.532	90.828
	Jun	166.993	20.885	29.699	67.198	78.453	102.288
24 partidos del Gran Buenos Aires							
2015	Ene	363.105	15.922	17.490	114.708	26.385	52.694
	Feb	317.325	11.076	15.910	105.299	26.214	124.565
2015	Mar	391.039	12.046	19.653	76.415	28.437	129.375
	Abr	360.015	11.154	13.879	143.939	27.092	122.774
2015	May	399.401	11.571	13.420	96.395	30.509	119.593
	Jun	449.230	12.900	14.777	139.773	36.483	147.583
2016	Ene	421.236	23.673	21.091	101.154	35.601	145.193
	Feb	382.211	13.111	21.742	112.283	34.450	145.698
2016	Mar	404.222	12.908	20.967	134.594	36.425	154.440
	Abr	486.292	16.555	18.500	145.398	34.953	171.981
2016	May	436.004	14.184	16.435	151.522	35.503	157.136
	Jun	507.615	17.821	18.527	183.055	43.723	197.741

2. COMERCIO Y SERVICIOS

Cuadro 2.1.2.1 Supermercados. Ventas totales y variaciones porcentuales

Período	Ventas totales en millones de pesos	Variación porcentual		
		Respecto a igual período del año anterior	Del acumulado desde enero hasta cada mes del mismo año respecto a igual acumulado del año anterior	
	Millones de pesos		%	
2015	Ene	17.000,6	///	///
	Feb	16.238,5	///	///
	Mar	17.560,9	///	///
	Abr	17.334,5	///	///
	May	18.256,1	///	///
	Jun	18.136,7	///	///
2016	Ene	21.700,0	27,6	27,6
	Feb	21.090,7	29,9	28,7
	Mar	22.268,7	26,8	28,1
	Abr	22.198,8	28,1	28,1
	May	22.731,1	24,5	27,3
	Jun	23.053,8	27,1	27,3

Cuadro 2.1.2.2 Supermercados. Cantidad de cadenas relevadas, bocas de expendio, personal ocupado asalariado y sueldos y salarios brutos por categoría

Período	Cantidad de cadenas relevadas	Cantidad de bocas de expendio	Personal ocupado		Sueldos y salarios brutos		
			Gerentes, supervisores y otro personal jerárquico	Cajeros, administrativos, reposidores y otros	Gerentes, supervisores y otro personal jerárquico	Cajeros, administrativos, reposidores y otros	
			Número de personas		Miles de pesos		
2015	Ene	61	2.147	11.563	90.418	273.180	1.027.756
	Feb	61	2.170	11.851	88.368	293.411	1.006.249
	Mar	61	2.173	11.932	86.640	291.910	978.572
	Abr	61	2.179	11.901	88.113	312.236	1.058.123
	May	61	2.181	11.894	88.036	331.557	1.093.575
	Jun	61	2.181	11.920	86.967	403.323	1.489.600
2016	Ene	61	2.275	11.993	86.638	364.571	1.273.597
	Feb	61	2.275	12.009	85.599	407.414	1.295.990
	Mar	61	2.278	11.941	85.156	487.310	1.245.569
	Abr	61	2.279	12.056	84.681	478.587	1.519.926
	May	61	2.282	12.224	84.388	465.062	1.449.372
	Jun	61	2.287	12.224	84.388	578.431	1.973.928

Cuadro 2.1.2.3 Supermercados. Ventas totales, superficie cubierta y venta promedio por metro cuadrado

	Período	Ventas totales	Superficie cubierta	Ventas por m ²
		Miles de pesos	m ²	Pesos
Total				
	2015 Ene	17.000.589	3.093.337	5.496
	Feb	16.238.534	3.103.731	5.232
	Mar	17.560.862	3.110.560	5.646
	Abr	17.334.475	3.120.453	5.555
	May	18.256.065	3.124.701	5.842
	Jun	18.136.745	3.124.701	5.804
	2016 Ene	21.700.026	3.164.638	6.857
	Feb	21.090.676	3.163.308	6.667
	Mar	22.268.735	3.161.810	7.043
	Abr	22.199.021	3.159.217	7.027
	May	22.731.833	3.159.824	7.194
	Jun	23.053.770	3.163.284	7.288
Ciudad Autónoma de Buenos Aires				
	2015 Ene	2.588.809	459.602	5.633
	Feb	2.571.708	458.990	5.603
	Mar	3.002.734	459.115	6.540
	Abr	2.954.127	459.410	6.430
	May	3.125.263	459.269	6.805
	Jun	3.091.487	459.269	6.731
	2016 Ene	3.268.197	473.619	6.900
	Feb	3.466.544	472.719	7.333
	Mar	3.785.827	473.128	8.002
	Abr	3.861.441	469.505	8.224
	May	3.969.552	470.112	8.444
	Jun	3.984.039	473.012	8.423
24 partidos del Gran Buenos Aires (*)				
	2015 Ene	4.385.244	767.451	5.714
	Feb	4.209.739	767.451	5.485
	Mar	4.586.883	767.451	5.977
	Abr	4.567.228	770.599	5.927
	May	4.880.772	774.988	6.298
	Jun	4.786.988	774.988	6.177
	2016 Ene	5.687.708	785.161	7.244
	Feb	5.545.620	785.161	7.063
	Mar	5.997.842	785.161	7.639
	Abr	5.975.559	785.161	7.611
	May	6.046.742	785.161	7.701
	Jun	6.128.694	785.721	7.800
Resto de Buenos Aires				
	2015 Ene	2.342.615	409.903	5.715
	Feb	2.072.134	409.903	5.055
	Mar	2.023.604	409.903	4.937
	Abr	1.960.577	410.343	4.778
	May	2.039.364	410.343	4.970
	Jun	2.019.541	410.343	4.922
	2016 Ene	2.853.927	412.796	6.914
	Feb	2.576.814	412.796	6.242
	Mar	2.523.221	412.796	6.113
	Abr	2.451.822	412.796	5.940
	May	2.461.095	412.796	5.962
	Jun	2.574.644	412.796	6.237

(continúa)

2. COMERCIO Y SERVICIOS

Cuadro 2.1.2.3 (continuación)

	Período	Ventas totales	Superficie cubierta	Ventas por m ²		
		Miles de pesos	m ²	Pesos		
Córdoba	2015	Ene	888.097	227.631	3.901	
		Feb	828.197	226.769	3.652	
		Mar	879.117	226.769	3.877	
		Abr	848.120	226.769	3.740	
		May	882.506	226.769	3.892	
		Jun	882.302	226.769	3.891	
	2016	Ene	1.085.257	226.769	4.786	
		Feb	1.006.259	226.339	4.446	
		Mar	1.033.871	226.339	4.568	
		Abr	1.021.871	226.339	4.515	
		May	1.076.040	226.339	4.754	
		Jun	1.091.434	226.339	4.822	
	Chubut	2015	Ene	600.501	103.150	5.822
			Feb	562.829	103.150	5.456
Mar			611.794	103.150	5.931	
Abr			608.375	103.150	5.898	
May			629.655	103.150	6.104	
Jun			640.653	103.150	6.211	
2016		Ene	770.529	104.217	7.394	
		Feb	729.253	104.217	6.997	
		Mar	767.666	104.217	7.366	
		Abr	775.522	104.217	7.441	
		May	814.936	104.217	7.820	
		Jun	833.100	104.217	7.994	
Entre Ríos		2015	Ene	338.833	52.047	6.510
			Feb	322.218	52.358	6.154
	Mar		340.256	52.358	6.499	
	Abr		319.096	52.358	6.094	
	May		340.669	52.358	6.507	
	Jun		342.401	52.358	6.540	
	2016	Ene	405.373	52.358	7.742	
		Feb	383.532	52.358	7.325	
		Mar	397.518	52.358	7.592	
		Abr	401.467	52.560	7.638	
		May	408.623	52.560	7.774	
		Jun	418.512	52.560	7.963	
	Mendoza	2015	Ene	964.321	193.844	4.975
			Feb	899.475	193.105	4.658
Mar			965.919	193.105	5.002	
Abr			958.646	194.251	4.935	
May			983.194	194.251	5.061	
Jun			982.630	194.251	5.059	
2016		Ene	1.214.903	205.674	5.907	
		Feb	1.163.141	205.674	5.655	
		Mar	1.218.265	202.521	6.015	
		Abr	1.200.745	202.521	5.929	
		May	1.223.210	202.521	6.040	
		Jun	1.269.270	202.521	6.267	

(continúa)

Cuadro 2.1.2.3 (continuación)

	Período	Ventas totales	Superficie cubierta	Ventas por m ²		
		Miles de pesos	m ²	Pesos		
Neuquén	2015	Ene	532.911	86.533	6.158	
		Feb	578.470	96.643	5.986	
		Mar	633.803	96.643	6.558	
		Abr	627.994	96.643	6.498	
		May	652.614	96.643	6.753	
		Jun	649.696	96.643	6.723	
	2016	Ene	798.223	96.643	8.260	
		Feb	776.264	96.643	8.032	
		Mar	807.942	97.889	8.254	
		Abr	805.138	97.889	8.225	
		May	836.625	97.889	8.547	
		Jun	764.825	97.889	7.813	
	Salta	2015	Ene	343.315	72.169	4.757
			Feb	321.669	72.169	4.457
Mar			345.285	72.169	4.784	
Abr			343.302	72.169	4.757	
May			361.878	72.169	5.014	
Jun			356.271	72.169	4.937	
2016		Ene	442.482	72.400	6.112	
		Feb	424.793	72.400	5.867	
		Mar	437.453	72.400	6.042	
		Abr	433.848	72.400	5.992	
		May	448.337	72.400	6.192	
		Jun	447.715	72.400	6.184	
Santa Fe		2015	Ene	825.366	148.880	5.544
			Feb	782.196	148.880	5.254
	Mar		832.475	148.880	5.592	
	Abr		828.684	148.880	5.566	
	May		878.263	148.880	5.899	
	Jun		881.519	148.880	5.921	
	2016	Ene	1.037.608	148.880	6.969	
		Feb	1.009.942	148.880	6.784	
		Mar	1.080.355	148.880	7.257	
		Abr	1.095.833	148.880	7.361	
		May	1.139.515	148.880	7.654	
		Jun	1.155.859	148.880	7.764	
	Tucumán	2015	Ene	351.836	86.181	4.083
			Feb	349.414	86.181	4.054
Mar			392.035	86.181	4.549	
Abr			382.786	86.181	4.442	
May			402.871	86.181	4.675	
Jun			404.479	86.181	4.693	
2016		Ene	452.495	86.181	5.251	
		Feb	448.774	86.181	5.207	
		Mar	485.118	86.181	5.629	
		Abr	465.387	86.181	5.400	
		May	499.270	86.181	5.793	
		Jun	500.430	86.181	5.807	

(continúa)

2. COMERCIO Y SERVICIOS

Cuadro 2.1.2.3 (conclusión)

	Período	Ventas totales	Superficie cubierta	Ventas por m ²
		Miles de pesos	m ²	Pesos
Otras provincias del Norte (²)				
	2015 Ene	968.458	242.918	3.987
	Feb	914.788	242.918	3.766
	Mar	994.475	244.517	4.067
	Abr	1.010.314	249.381	4.051
	May	1.071.453	249.381	4.296
	Jun	1.047.461	249.381	4.200
	2016 Ene	1.277.841	249.621	5.119
	Feb	1.209.710	249.621	4.846
	Mar	1.262.055	249.621	5.056
	Abr	1.269.180	250.448	5.068
	May	1.286.507	250.449	5.137
	Jun	1.287.810	250.449	5.142
Otras provincias del Centro y del Oeste (³)				
	2015 Ene	517.027	100.932	5.123
	Feb	488.711	100.148	4.880
	Mar	532.406	100.148	5.316
	Abr	523.308	100.148	5.225
	May	554.232	100.148	5.534
	Jun	552.298	100.148	5.515
	2016 Ene	656.671	100.148	6.557
	Feb	626.153	100.148	6.252
	Mar	656.255	100.148	6.553
	Abr	656.465	100.148	6.555
	May	677.388	100.148	6.764
	Jun	687.879	100.148	6.869
Otras provincias del Sur (⁴)				
	2015 Ene	1.353.256	142.096	9.524
	Feb	1.336.987	145.066	9.216
	Mar	1.420.079	150.171	9.456
	Abr	1.401.916	150.171	9.335
	May	1.453.330	150.171	9.678
	Jun	1.499.018	150.171	9.982
	2016 Ene	1.748.811	150.171	11.645
	Feb	1.723.878	150.171	11.479
	Mar	1.815.348	150.171	12.089
	Abr	1.784.743	150.171	11.885
	May	1.843.994	150.171	12.279
	Jun	1.909.559	150.171	12.716

(¹) Comprende los siguientes partidos de la provincia de Buenos Aires: Almirante Brown, Avellaneda, Berazategui, Esteban Echeverría, Ezeiza, Florencio Varela, General San Martín, Hurlingham, Ituzaingó, José C.Paz, La Matanza, Lanús, Lomas de Zamora, Malvinas Argentinas, Merlo, Moreno, Morón, Quilmes, San Fernando, San Isidro, San Miguel, Tigre, Tres de Febrero y Vicente López.

(²) Comprende las provincias de Corrientes, Chaco, Formosa, Misiones y Santiago del Estero.

(³) Comprende las provincias de Catamarca, La Rioja, San Juan y San Luis.

(⁴) Comprende las provincias de La Pampa, Río Negro, Santa Cruz y Tierra del Fuego, Antártida e Islas del Atlántico Sur.

Cuadro 2.1.2.4 Supermercados. Ventas por grupo de artículos, según jurisdicción

	Período	Total	Bebidas	Almacén	Panadería	Lácteos	Carnicería
Miles de pesos							
Total	2015 Ene	17.000.589	2.003.462	3.932.546	554.040	1.895.674	1.559.398
	Feb	16.238.534	1.918.077	3.781.957	533.051	1.872.624	1.550.659
	Mar	17.560.862	1.993.152	4.346.850	604.243	2.092.006	1.695.418
	Abr	17.334.475	1.920.044	4.461.182	604.594	2.093.840	1.721.334
	May	18.256.065	1.834.240	4.581.798	617.315	2.162.236	1.717.104
	Jun	18.136.745	1.799.878	4.585.078	607.227	2.153.004	1.655.108
	2016 Ene	21.700.026	2.560.668	4.731.693	670.785	2.355.272	2.075.389
	Feb	21.090.676	2.501.717	4.748.805	654.290	2.330.882	2.032.178
	Mar	22.268.735	2.409.014	5.700.823	769.706	2.510.289	2.177.584
	Abr	22.199.021	2.254.812	5.565.215	738.469	2.538.436	2.226.260
	May	22.731.833	2.163.047	5.773.595	745.376	2.749.558	2.102.130
	Jun	23.053.770	2.321.667	5.934.603	780.352	2.760.829	2.151.951
Ciudad Autónoma de Buenos Aires	2015 Ene	2.588.809	346.464	560.032	132.651	355.559	233.242
	Feb	2.571.708	350.228	544.516	133.518	362.941	241.852
	Mar	3.002.734	382.827	677.660	167.716	436.386	285.936
	Abr	2.954.127	369.178	691.805	168.360	441.184	289.952
	May	3.125.263	375.363	730.787	174.396	455.834	295.522
	Jun	3.091.487	366.660	736.709	173.207	460.659	283.091
	2016 Ene	3.268.197	422.589	676.935	161.250	454.998	305.645
	Feb	3.466.544	444.599	704.807	167.740	467.715	311.096
	Mar	3.785.827	463.131	895.793	218.079	535.624	367.416
	Abr	3.861.441	443.143	898.851	212.813	548.316	390.408
	May	3.969.552	428.405	955.452	218.385	576.953	371.908
	Jun	3.984.039	463.729	985.909	226.643	582.858	367.649
24 partidos del Gran Buenos Aires (*)	2015 Ene	4.385.244	585.581	1.003.754	151.264	512.932	323.627
	Feb	4.209.739	577.115	956.047	149.031	509.068	327.587
	Mar	4.586.883	628.864	1.119.509	175.822	569.940	363.205
	Abr	4.567.228	623.167	1.162.521	176.247	578.834	369.817
	May	4.880.772	595.738	1.220.244	182.711	604.364	369.511
	Jun	4.786.988	574.438	1.209.522	176.285	594.742	344.508
	2016 Ene	5.687.708	830.232	1.212.533	188.174	645.786	429.767
	Feb	5.545.620	824.873	1.215.184	186.879	637.335	421.050
	Mar	5.997.842	805.370	1.516.570	231.097	694.624	463.284
	Abr	5.975.559	734.264	1.502.997	219.067	708.792	470.180
	May	6.046.742	688.186	1.555.609	221.570	746.128	440.355
	Jun	6.128.694	734.654	1.609.237	231.364	744.769	448.123
Resto de Buenos Aires	2015 Ene	2.342.615	290.647	541.535	90.899	295.147	199.786
	Feb	2.072.134	253.677	483.325	75.390	267.382	180.703
	Mar	2.023.604	229.704	517.714	68.204	270.321	172.795
	Abr	1.960.577	209.525	529.240	65.875	268.009	171.061
	May	2.039.364	197.727	537.598	65.349	275.257	172.998
	Jun	2.019.541	190.540	535.887	63.074	274.172	163.059
	2016 Ene	2.853.927	352.980	632.080	101.875	344.543	252.263
	Feb	2.576.814	311.303	589.433	86.359	317.979	229.519
	Mar	2.523.221	263.615	671.562	82.017	318.476	220.860
	Abr	2.451.822	236.416	645.006	74.989	317.516	220.195
	May	2.461.095	220.420	663.389	71.749	338.296	211.556
	Jun	2.574.644	248.792	688.280	77.324	347.118	218.874

(continúa)

2. COMERCIO Y SERVICIOS

Cuadro 2.1.2.4 (continuación)

	Período	Verdulería	Rotisería	Limpieza	Indumentaria	Electrónicos	Otros
Miles de pesos							
Total	2015 Ene	643.950	247.590	2.457.229	457.961	1.122.325	2.126.415
	Feb	609.970	242.893	2.295.819	423.807	934.359	2.075.318
	Mar	635.236	266.092	2.499.419	451.581	1.020.734	1.956.131
	Abr	613.672	262.214	2.426.633	458.598	989.616	1.782.748
	May	609.836	271.574	2.596.992	587.250	1.271.827	2.005.893
	Jun	588.995	251.549	2.491.498	612.146	1.436.161	1.956.101
	2016 Ene	774.387	323.860	3.327.208	595.583	1.360.033	2.925.148
	Feb	795.685	318.360	3.133.996	547.275	1.137.958	2.889.531
	Mar	823.453	333.981	3.289.822	538.286	1.268.412	2.447.364
	Abr	772.510	323.781	3.313.356	688.444	1.358.577	2.419.161
	May	752.673	337.215	3.285.643	774.032	1.580.361	2.468.204
	Jun	781.254	340.157	3.189.111	765.624	1.510.712	2.517.511
Ciudad Autónoma de Buenos Aires	2015 Ene	116.495	54.771	372.896	41.333	132.334	243.032
	Feb	118.318	55.288	358.397	39.542	113.775	253.334
	Mar	130.770	63.583	416.892	46.051	128.429	266.485
	Abr	126.970	62.247	399.017	42.867	117.424	245.125
	May	124.524	63.866	437.275	57.075	144.130	266.492
	Jun	120.343	58.658	413.925	62.837	159.161	256.236
	2016 Ene	146.193	71.683	505.996	54.327	147.138	321.444
	Feb	161.076	72.884	486.677	50.733	139.722	459.494
	Mar	174.566	80.495	545.588	52.694	153.803	298.639
	Abr	166.087	79.575	559.996	69.058	161.110	332.082
	May	160.863	82.090	565.314	80.910	190.567	338.705
	Jun	166.249	83.374	533.388	78.425	174.594	321.221
24 partidos del Gran Buenos Aires (*)	2015 Ene	129.410	69.014	652.533	105.493	349.889	501.747
	Feb	126.711	67.855	612.929	95.190	275.155	513.051
	Mar	130.669	75.708	651.179	103.999	298.111	469.876
	Abr	126.444	74.547	653.601	101.884	279.301	420.865
	May	125.088	78.405	717.458	136.295	372.705	478.253
	Jun	116.380	71.127	669.754	147.996	426.335	455.903
	2016 Ene	156.219	95.183	907.350	140.653	396.546	685.266
	Feb	165.797	94.308	833.478	125.666	348.582	692.470
	Mar	167.900	98.763	894.002	125.144	399.778	601.309
	Abr	156.432	97.787	911.969	169.762	431.557	572.751
	May	150.142	101.417	889.368	189.781	489.278	574.908
	Jun	156.569	102.094	863.681	188.869	473.574	575.760
Resto de Buenos Aires	2015 Ene	101.600	24.432	354.359	62.856	147.679	233.675
	Feb	86.188	21.489	314.361	52.788	123.196	213.633
	Mar	79.040	19.598	318.930	49.521	126.771	171.006
	Abr	73.146	18.455	303.795	49.802	123.847	147.822
	May	72.783	18.925	322.973	62.083	149.953	163.717
	Jun	69.767	17.097	307.990	62.536	179.017	156.401
	2016 Ene	111.712	30.531	469.472	77.421	174.107	306.943
	Feb	104.104	26.835	425.379	65.145	145.655	275.104
	Mar	97.915	23.946	411.197	60.969	160.879	211.786
	Abr	87.239	23.090	411.125	73.880	169.708	192.657
	May	86.272	23.098	398.019	79.853	178.546	189.897
	Jun	90.477	23.782	398.616	82.140	203.769	195.472

(continúa)

Cuadro 2.1.2.4 (continuación)

	Período	Total	Bebidas	Almacén	Panadería	Lácteos	Carnicería
Miles de pesos							
Córdoba							
	2015 Ene	888.097	106.981	203.493	19.174	68.183	76.751
	Feb	828.197	91.856	201.419	18.258	67.724	73.939
	Mar	879.117	93.408	221.587	18.828	74.163	79.873
	Abr	848.120	92.825	226.251	18.405	72.837	79.418
	May	882.506	82.035	225.226	18.675	73.751	77.062
	Jun	882.302	80.321	223.550	18.156	72.316	73.054
	2016 Ene	1.085.257	121.869	238.347	20.239	75.874	91.867
	Feb	1.006.259	109.484	238.124	18.902	75.032	89.843
	Mar	1.033.871	102.084	276.919	20.083	78.627	92.968
	Abr	1.021.871	98.535	261.839	20.031	80.045	87.286
	May	1.076.040	106.185	282.456	20.509	90.439	83.634
	Jun	1.091.434	109.256	288.818	21.855	87.978	86.497
Chubut							
	2015 Ene	600.501	59.680	134.914	15.512	76.315	66.077
	Feb	562.829	55.828	125.842	14.261	70.999	62.027
	Mar	611.794	58.039	144.800	15.675	81.230	68.233
	Abr	608.375	54.499	150.748	15.806	81.289	68.153
	May	629.655	53.166	150.270	16.111	83.411	68.752
	Jun	640.653	53.463	151.969	16.322	82.744	68.350
	2016 Ene	770.529	77.162	164.454	18.902	97.792	86.590
	Feb	729.253	69.685	161.444	18.007	93.409	80.286
	Mar	767.666	69.305	190.713	19.346	99.721	82.603
	Abr	775.522	69.447	183.016	18.851	101.574	84.065
	May	814.936	69.603	183.943	18.710	120.076	79.965
	Jun	833.100	75.776	191.603	18.684	125.320	82.284
Entre Ríos							
	2015 Ene	338.833	39.367	76.951	8.367	36.417	17.470
	Feb	322.218	37.554	73.084	8.239	35.791	16.526
	Mar	340.256	35.739	84.916	9.575	41.162	17.649
	Abr	319.096	33.186	80.952	9.098	38.354	16.827
	May	340.669	29.711	84.224	9.178	39.509	17.349
	Jun	342.401	28.892	83.752	8.916	39.152	17.135
	2016 Ene	405.373	47.236	84.430	9.568	39.570	21.791
	Feb	383.532	43.999	84.102	9.086	38.567	21.841
	Mar	397.518	39.564	99.176	10.840	41.691	22.450
	Abr	401.467	35.041	100.064	10.249	42.112	22.272
	May	408.623	34.426	104.467	10.159	45.697	20.179
	Jun	418.512	37.481	108.477	10.649	46.708	20.944
Mendoza							
	2015 Ene	964.321	103.477	318.130	17.406	54.947	116.926
	Feb	899.475	92.507	311.421	17.114	55.255	113.574
	Mar	965.919	96.095	344.572	18.874	60.997	124.721
	Abr	958.646	88.034	350.887	19.084	60.156	127.777
	May	983.194	79.374	352.867	19.189	60.467	124.767
	Jun	982.630	79.448	352.112	18.808	60.467	120.439
	2016 Ene	1.214.903	109.633	392.694	23.271	64.834	158.810
	Feb	1.163.141	120.457	384.571	22.371	65.357	158.980
	Mar	1.218.265	112.398	439.587	25.335	67.565	169.943
	Abr	1.200.745	99.949	425.521	24.990	67.746	175.350
	May	1.223.210	101.664	433.475	25.469	72.889	164.742
	Jun	1.269.270	106.557	450.289	27.387	72.494	174.950

(continúa)

2. COMERCIO Y SERVICIOS

Cuadro 2.1.2.4 (continuación)

	Período	Verdulería	Rotisería	Limpieza	Indumentaria	Electrónicos	Otros
Miles de pesos							
Córdoba							
	2015 Ene	36.019	8.823	97.216	24.832	70.736	175.890
	Feb	32.821	8.493	90.167	23.863	58.242	161.415
	Mar	33.458	9.154	99.719	25.743	65.250	157.933
	Abr	32.399	8.931	91.014	24.716	57.006	144.319
	May	30.274	9.394	94.673	33.869	75.024	162.522
	Jun	27.194	8.772	90.960	33.944	86.030	168.005
	2016 Ene	39.071	10.981	122.265	29.464	89.223	246.056
	Feb	40.056	10.593	117.627	27.095	58.020	221.484
	Mar	39.547	11.016	116.155	28.412	64.864	203.196
	Abr	35.272	10.773	113.143	39.137	71.082	204.727
	May	33.882	11.015	118.624	40.848	80.676	207.772
	Jun	34.419	10.594	115.127	39.381	69.781	227.728
Chubut							
	2015 Ene	34.548	6.837	85.563	21.409	29.235	70.412
	Feb	30.323	6.558	78.584	20.191	28.245	69.972
	Mar	31.852	7.334	85.995	21.888	31.595	65.153
	Abr	31.041	7.415	83.061	24.033	33.225	59.104
	May	32.918	7.996	85.948	26.161	41.089	63.831
	Jun	33.392	7.581	84.595	28.384	48.049	65.803
	2016 Ene	39.700	8.669	116.936	29.150	35.346	95.828
	Feb	37.354	8.517	109.621	28.200	32.011	90.721
	Mar	39.522	9.001	114.879	25.142	36.838	80.597
	Abr	38.729	8.950	117.110	32.478	41.827	79.476
	May	39.346	9.388	118.195	37.989	54.270	83.452
	Jun	42.741	9.007	117.563	37.286	51.325	81.512
Entre Ríos							
	2015 Ene	9.966	3.283	58.094	10.005	29.163	49.750
	Feb	9.731	3.323	53.269	8.914	25.874	49.913
	Mar	10.463	3.732	57.143	9.396	25.553	44.928
	Abr	9.420	3.514	54.119	9.149	23.128	41.350
	May	8.713	3.652	57.372	12.746	31.791	46.424
	Jun	8.034	3.239	55.694	12.758	40.159	44.670
	2016 Ene	11.012	4.049	72.387	12.171	38.115	65.044
	Feb	11.807	4.103	67.436	10.820	30.264	61.506
	Mar	12.505	4.176	70.535	11.055	31.649	53.876
	Abr	11.761	4.302	71.946	14.853	34.546	54.321
	May	10.848	4.443	69.683	16.746	38.199	53.778
	Jun	10.982	4.572	67.403	16.187	40.263	54.846
Mendoza							
	2015 Ene	14.508	9.105	138.909	32.961	53.773	104.179
	Feb	13.298	9.070	128.881	30.476	39.170	88.710
	Mar	14.515	9.950	138.705	32.791	40.022	84.677
	Abr	14.451	9.889	133.162	33.961	43.987	77.258
	May	13.778	10.015	139.579	40.857	55.175	87.126
	Jun	13.028	9.279	137.084	42.282	63.693	85.991
	2016 Ene	18.587	12.523	180.237	45.026	63.264	146.024
	Feb	18.558	12.487	171.515	41.346	45.737	121.761
	Mar	18.478	12.965	174.016	41.270	48.780	107.928
	Abr	16.762	11.777	169.200	50.195	53.543	105.711
	May	17.552	12.718	170.614	53.513	62.864	107.708
	Jun	18.590	12.990	170.289	57.391	59.149	119.185

(continúa)

Cuadro 2.1.2.4 (continuación)

	Período	Total	Bebidas	Almacén	Panadería	Lácteos	Carnicería	
Miles de pesos								
Neuquén	2015	Ene	532.911	53.319	103.958	12.678	60.151	61.228
		Feb	578.470	56.601	114.905	13.947	70.776	75.560
		Mar	633.803	56.886	132.833	15.481	80.655	87.611
		Abr	627.994	52.880	139.871	15.139	80.821	86.444
		May	652.614	51.676	138.759	15.392	83.346	86.413
		Jun	649.696	51.258	139.480	15.522	83.843	86.968
	2016	Ene	798.223	77.819	152.708	18.735	98.657	112.078
		Feb	776.264	71.920	152.927	18.221	96.898	110.344
		Mar	807.942	68.610	178.356	19.850	102.140	115.335
		Abr	805.138	64.663	172.994	18.851	102.871	119.745
		May	836.625	62.264	177.413	19.396	115.172	115.806
		Jun	764.825	61.102	160.216	17.505	103.158	107.624
Salta	2015	Ene	343.315	36.501	72.391	6.864	27.473	46.610
		Feb	321.669	34.864	69.370	6.694	26.024	44.720
		Mar	345.285	34.570	79.414	7.396	28.704	46.693
		Abr	343.302	32.893	80.776	7.596	28.517	51.643
		May	361.878	30.494	81.806	7.703	28.905	50.566
		Jun	356.271	31.587	80.453	7.796	28.557	49.728
	2016	Ene	442.482	47.022	86.251	8.022	32.485	63.000
		Feb	424.793	44.861	87.754	8.054	32.088	61.510
		Mar	437.453	40.045	105.057	9.084	30.641	63.604
		Abr	433.848	41.492	96.361	8.763	31.486	66.647
		May	448.337	36.655	105.828	9.259	33.685	59.274
		Jun	447.715	39.231	107.883	10.255	32.749	64.012
Santa Fe	2015	Ene	825.366	69.063	208.282	30.346	80.885	67.337
		Feb	782.196	65.026	202.362	29.613	79.844	65.933
		Mar	832.475	66.655	225.521	33.991	88.365	72.457
		Abr	828.684	65.079	231.962	34.887	89.047	73.122
		May	878.263	61.551	236.776	34.776	90.829	72.869
		Jun	881.519	60.537	243.521	34.284	91.572	70.418
	2016	Ene	1.037.608	86.596	237.390	38.003	97.122	87.786
		Feb	1.009.942	82.518	255.392	37.750	96.748	87.733
		Mar	1.080.355	81.085	301.282	46.321	105.262	93.398
		Abr	1.095.833	77.421	298.294	43.948	109.480	97.610
		May	1.139.515	75.957	312.905	43.376	118.403	96.202
		Jun	1.155.859	83.159	319.491	47.160	119.725	94.910
Tucumán	2015	Ene	351.836	31.414	72.388	7.840	29.613	39.462
		Feb	349.414	32.376	74.484	8.063	30.877	40.472
		Mar	392.035	38.147	89.474	9.008	34.764	44.494
		Abr	382.786	35.573	88.543	9.112	34.680	47.147
		May	402.871	31.772	89.267	9.180	35.529	45.939
		Jun	404.479	33.179	88.876	9.161	36.401	45.235
	2016	Ene	452.495	35.265	85.448	9.185	34.136	49.872
		Feb	448.774	40.734	91.984	9.334	35.765	52.703
		Mar	485.118	43.560	110.246	10.454	37.175	57.814
		Abr	465.387	37.493	101.648	10.213	37.251	57.359
		May	499.270	38.934	112.588	10.607	41.696	53.057
		Jun	500.430	41.682	114.552	10.934	40.506	56.077

(continúa)

2. COMERCIO Y SERVICIOS

Cuadro 2.1.2.4 (continuación)

	Período	Verdulería	Rotisería	Limpieza	Indumentaria	Electrónicos	Otros
Miles de pesos							
Neuquén	2015 Ene	22.376	11.124	71.533	25.187	34.583	76.773
	Feb	22.443	11.528	77.920	24.759	30.250	79.781
	Mar	23.246	12.490	88.196	26.519	37.619	72.266
	Abr	23.567	11.957	84.351	29.428	39.223	64.313
	May	25.382	12.323	87.950	33.087	48.063	70.222
	Jun	25.680	11.819	84.079	33.271	49.018	68.758
	2016 Ene	34.084	13.765	116.309	30.328	42.357	101.386
	Feb	33.137	13.549	112.570	30.994	35.988	99.716
	Mar	33.435	14.154	118.540	29.330	42.534	85.659
	Abr	32.132	11.135	116.525	37.022	49.307	79.895
	May	33.932	13.966	118.170	41.137	55.618	83.750
	Jun	31.709	14.187	104.617	38.171	42.688	83.848
Salta	2015 Ene	5.276	3.972	53.332	9.647	19.812	61.438
	Feb	5.121	3.720	48.720	8.803	16.120	57.513
	Mar	5.480	4.141	53.828	9.504	19.514	56.043
	Abr	5.338	4.111	51.379	8.921	20.071	52.055
	May	5.014	4.358	54.044	12.253	27.368	59.365
	Jun	4.726	4.088	52.402	12.863	27.144	56.928
	2016 Ene	6.304	5.394	69.386	11.848	24.363	88.407
	Feb	6.239	5.208	67.968	10.771	23.583	76.756
	Mar	6.562	5.329	68.702	10.422	26.230	71.778
	Abr	6.200	5.138	67.039	11.629	27.424	71.668
	May	5.774	5.539	66.954	13.786	37.546	74.037
	Jun	5.831	5.747	63.870	13.219	29.170	75.748
Santa Fe	2015 Ene	34.315	14.270	118.113	28.077	54.699	119.980
	Feb	33.073	13.763	108.783	25.079	45.391	113.329
	Mar	34.892	15.211	117.259	27.126	46.858	104.141
	Abr	34.405	14.957	116.175	26.329	45.857	96.865
	May	32.867	15.022	124.551	37.406	60.174	111.443
	Jun	31.905	14.299	120.755	38.575	65.277	110.377
	2016 Ene	43.871	16.926	160.331	35.276	71.253	163.055
	Feb	44.684	16.957	151.395	32.047	55.391	149.327
	Mar	46.970	16.976	159.200	33.383	60.090	136.388
	Abr	44.211	16.817	162.739	42.155	63.593	139.566
	May	42.573	16.942	164.133	49.804	75.666	143.554
	Jun	43.427	17.355	158.727	48.162	71.504	152.240
Tucumán	2015 Ene	7.237	4.384	49.354	9.901	24.741	75.502
	Feb	7.131	4.500	47.557	9.512	22.253	72.190
	Mar	7.746	5.095	52.785	10.352	25.571	74.598
	Abr	8.094	5.069	51.154	10.193	23.398	69.824
	May	7.415	5.305	53.540	14.682	29.277	80.965
	Jun	6.788	5.003	53.190	14.903	29.941	81.801
	2016 Ene	8.345	6.167	62.478	12.156	36.428	113.016
	Feb	9.384	6.251	62.588	11.300	30.864	97.867
	Mar	9.386	6.482	64.337	11.917	35.128	98.618
	Abr	9.145	6.257	62.566	14.071	32.072	97.311
	May	8.423	6.747	63.003	17.841	42.858	103.517
	Jun	8.489	6.701	60.296	16.332	31.282	113.578

(continúa)

Cuadro 2.1.2.4 (continuación)

	Período	Total	Bebidas	Almacén	Panadería	Lácteos	Carnicería
Miles de pesos							
Otras provincias del Norte (²)							
	2015 Ene	968.458	98.253	204.072	22.326	77.418	97.001
	Feb	914.788	98.512	201.774	21.983	78.391	95.893
	Mar	994.475	100.739	228.477	24.144	84.117	103.989
	Abr	1.010.314	97.534	236.610	25.662	84.277	112.548
	May	1.071.453	88.999	243.110	25.506	85.770	109.647
	Jun	1.047.461	91.580	238.727	25.711	83.092	109.096
	2016 Ene	1.277.841	128.162	246.450	27.291	91.213	129.203
	Feb	1.209.710	123.995	254.009	27.234	95.154	125.856
	Mar	1.262.055	112.417	295.855	30.151	99.759	133.353
	Abr	1.269.180	117.621	286.537	29.857	99.122	136.256
	May	1.286.507	103.218	303.259	30.886	103.761	122.612
	Jun	1.287.810	105.636	307.891	31.960	102.207	130.142
Otras provincias del Centro y del Oeste (³)							
	2015 Ene	517.027	44.268	137.356	9.943	34.742	51.594
	Feb	488.711	40.089	136.395	9.821	34.513	50.512
	Mar	532.406	42.149	155.295	10.923	39.270	54.333
	Abr	523.308	42.009	156.047	10.911	38.474	56.340
	May	554.232	36.843	158.948	10.984	39.559	54.895
	Jun	552.298	36.438	160.400	11.045	39.505	53.576
	2016 Ene	656.671	52.000	166.549	11.701	40.926	65.125
	Feb	626.153	52.588	166.838	11.340	41.491	64.191
	Mar	656.255	49.527	196.410	12.500	44.089	68.738
	Abr	656.465	47.947	190.772	12.583	43.324	68.271
	May	677.388	44.477	196.965	12.702	47.210	63.067
	Jun	687.879	47.333	207.227	13.829	46.904	68.075
Otras provincias del Sur (⁴)							
	2015 Ene	1.353.256	138.447	295.290	28.770	185.893	162.287
	Feb	1.336.987	131.846	287.013	27.120	183.038	161.359
	Mar	1.420.079	129.330	325.079	28.607	201.934	173.428
	Abr	1.401.916	123.663	334.969	28.412	197.360	171.084
	May	1.453.330	119.792	331.917	28.163	205.703	170.815
	Jun	1.499.018	121.538	340.119	28.940	205.784	170.450
	2016 Ene	1.748.811	172.102	355.425	34.568	237.337	221.593
	Feb	1.723.878	160.701	362.235	33.013	237.344	217.225
	Mar	1.815.348	158.303	423.298	34.549	254.895	225.819
	Abr	1.784.743	151.381	401.314	33.263	248.801	230.615
	May	1.843.994	152.653	385.846	32.600	299.153	219.773
	Jun	1.909.559	167.280	394.731	34.801	308.335	231.791

(continúa)

2. COMERCIO Y SERVICIOS

Cuadro 2.1.2.4 (conclusión)

Período		Verdulería	Rotisería	Limpieza	Indumentaria	Electrónicos	Otros
Miles de pesos							
Otras provincias del Norte (²)							
2015	Ene	26.030	20.788	142.063	26.716	57.824	195.967
	Feb	26.042	20.551	125.145	23.800	45.641	177.057
	Mar	28.087	22.158	141.343	26.269	52.297	182.857
	Abr	27.942	23.197	140.083	28.446	55.547	178.467
	May	26.853	23.778	143.284	38.747	75.044	210.715
	Jun	25.211	22.710	143.979	36.380	76.286	194.689
2016	Ene	32.654	27.227	186.792	36.776	84.433	287.638
	Feb	35.285	26.605	179.183	31.755	61.734	248.900
	Mar	37.614	28.010	188.244	32.630	63.945	240.077
	Abr	35.737	27.500	192.342	38.029	67.829	238.349
	May	32.799	28.191	181.421	47.030	88.767	244.563
	Jun	33.276	28.258	176.892	44.394	74.319	252.835
Otras provincias del Centro y del Oeste (³)							
2015	Ene	11.843	6.200	74.370	15.599	40.020	91.091
	Feb	11.018	6.290	70.070	14.458	31.783	83.762
	Mar	12.340	7.097	78.372	16.068	34.738	81.821
	Abr	12.064	6.938	75.113	17.059	34.224	74.128
	May	11.084	7.239	78.065	24.434	48.239	83.941
	Jun	10.253	6.749	78.064	22.985	50.634	82.648
2016	Ene	13.975	8.104	97.937	20.434	54.737	125.183
	Feb	14.261	8.112	95.762	18.217	39.716	113.635
	Mar	14.758	8.384	99.182	19.218	41.698	101.754
	Abr	13.558	8.318	97.445	27.579	44.436	102.230
	May	12.960	8.882	95.623	29.669	59.442	106.389
	Jun	13.694	8.790	95.263	28.797	49.982	107.984
Otras provincias del Sur (⁴)							
2015	Ene	94.327	10.588	188.895	43.944	77.836	126.978
	Feb	87.753	10.465	181.036	46.434	79.265	141.658
	Mar	92.677	10.842	199.072	46.355	88.407	124.347
	Abr	88.391	10.985	190.612	51.810	93.377	111.254
	May	93.142	11.297	200.278	57.554	113.794	120.875
	Jun	96.295	11.128	199.028	62.432	135.415	127.890
2016	Ene	112.660	12.658	259.334	60.553	102.722	179.858
	Feb	113.943	11.952	252.798	63.185	90.692	180.790
	Mar	124.294	14.287	265.246	56.701	102.195	155.760
	Abr	119.244	12.362	260.210	68.596	110.543	148.416
	May	117.306	12.780	266.523	75.125	126.062	156.173
	Jun	124.800	12.705	263.377	76.872	139.311	155.555

(¹) Comprende los siguientes partidos de la provincia de Buenos Aires: Almirante Brown, Avellaneda, Berazategui, Esteban Echeverría, Ezeiza, Florencio Varela, General San Martín, Hurlingham, Ituzaingó, José C.Paz, La Matanza, Lanús, Lomas de Zamora, Malvinas Argentinas, Merlo, Moreno, Morón, Quilmes, San Fernando, San Isidro, San Miguel, Tigre, Tres de Febrero y Vicente López.

(²) Comprende las provincias de Corrientes, Chaco, Formosa, Misiones y Santiago del Estero.

(³) Comprende las provincias de Catamarca, La Rioja, San Juan y San Luis.

(⁴) Comprende las provincias de La Pampa, Río Negro, Santa Cruz y Tierra del Fuego, Antártida e Islas del Atlántico Sur.

Cuadro 2.1.3.1 Comercios de electrodomésticos y artículos para el hogar. Ventas totales y variación porcentual

Período	Ventas totales millones de pesos	Variación porcentual	
		respecto a igual período del año anterior	del acumulado desde enero hasta cada mes del mismo año respecto a igual acumulado del año anterior
			%
2015 Ene	3.361,9	///	///
Feb	2.618,8	///	///
Mar	3.119,9	///	///
2016 Ene	3.976,2	18,3	18,3
Feb	3.377,0	29,0	23,0
Mar	3.609,7	15,7	20,5

Cuadro 2.1.3.2 Comercios de electrodomésticos y artículos para el hogar. Ventas totales por jurisdicción

Período	Ventas totales	Ciudad Autónoma de Buenos Aires	24 partidos del Gran Buenos Aires	Resto del país
		Millones de pesos		
2015 Ene	3.361,9	630,9	1.188,0	1.542,9
Feb	2.618,8	524,6	870,6	1.223,6
Mar	3.119,9	644,1	1.042,9	1.432,9
2016 Ene	3.976,2	693,9	1.344,8	1.937,6
Feb	3.377,0	643,0	1.170,5	1.563,6
Mar	3.609,7	677,8	1.247,5	1.684,4

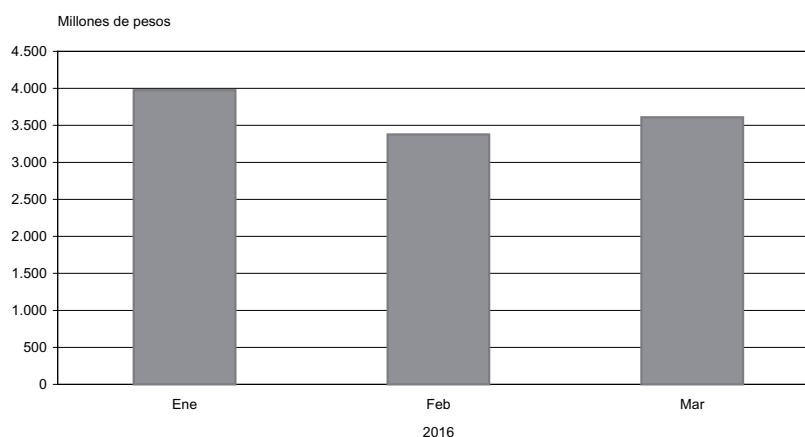
Gráfico 2.1.3 Comercios de electrodomésticos y artículos para el hogar. Ventas totales. Primer trimestre de 2016

2. COMERCIO Y SERVICIOS

Cuadro 2.1.3.3 Comercios de electrodomésticos y artículos para el hogar. Ventas totales por grupo de artículos

Período	Total	Televisores, DVD y filmadoras	Equipos de audio, radios y similares	Heladeras y freezers
Millones de pesos				
2015 Ene	3.361,9	492,7	121,2	296,7
Feb	2.618,8	463,1	105,4	264,2
Mar	3.119,9	633,4	113,1	291,2
2016 Ene	3.976,2	539,5	144,7	398,5
Feb	3.377,0	576,0	155,2	384,5
Mar	3.609,7	824,1	145,4	334,9

Período	Equipos de aire acondicionado	Lavarropas, secarropas y lavavajillas	Cocinas a gas y eléctricas, hornos microondas y eléctricos, calefactores, calefones y termotanques	Computación y accesorios informáticos	Otros
Millones de pesos					
2015 Ene	608,9	171,8	218,9	402,6	1.049,0
Feb	271,3	169,5	190,0	396,4	758,9
Mar	157,4	253,3	270,0	535,7	865,9
2016 Ene	893,0	215,3	248,2	366,5	1.170,6
Feb	462,0	215,7	229,2	376,9	977,6
Mar	153,5	305,7	349,5	502,6	994,1

Cuadro 2.1.3.4 Comercios de electrodomésticos y artículos para el hogar. Personal ocupado por categoría, según función

Período	Total	Gerentes y otro personal jerárquico	Vendedores, cajeros, administrativos y otros
al 31/03/2015	23.920	2.107	21.813
al 31/03/2016	24.293	2.114	22.179

Cuadro 2.1.3.5 Comercios de electrodomésticos y artículos para el hogar. Cantidad de empresas y de locales, por cantidad de locales

Período	Cantidad	Empresas	Locales
2015 Mar	Total	104	1.187
	de 1 a 5 locales	84	134
	de 6 a 15 locales	10	105
	de 16 a 30 locales	6	333
	más de 30 locales	4	615
2016 Mar	Total	104	1.217
	de 1 a 5 locales	84	131
	de 6 a 15 locales	10	104
	de 16 a 30 locales	6	339
	más de 30 locales	4	643

Cuadros

Página

Comercio Exterior

3.1.1	Exportaciones argentinas. Series original, desestacionalizada y tendencia ciclo estimada con variaciones mensuales y anuales	38
3.1.2	Importaciones argentinas. Series original, desestacionalizada y tendencia ciclo estimada con variaciones mensuales y anuales	38
3.1.3	Balanza comercial argentina	39
3.1.4.1	Distribución porcentual de la exportación por secciones de la Nomenclatura Común del MERCOSUR. Año 2015 y enero - junio de 2016	40
3.1.4.2	Distribución porcentual de la importación por secciones de la Nomenclatura Común del MERCOSUR. Año 2015 y enero - junio de 2016	40
3.1.5	Exportación, importación y saldo de la balanza comercial argentina por secciones y capítulos de la Nomenclatura Común del MERCOSUR. Año 2015 y enero - junio de 2016	41
3.1.6	Exportación, importación y saldo de la balanza comercial argentina por continentes y países. Año 2015 y enero - junio de 2016	44
3.1.7.1	Distribución porcentual de la exportación por Grandes rubros. Año 2015 y enero - junio de 2016	46
3.1.7.2	Exportación mensual por Grandes rubros. Año 2015 y enero - junio de 2016	46
3.1.7.3	Exportación por Grandes rubros. Año 2015 y enero - junio de 2016	47
3.1.8.1	Distribución porcentual de la importación por Uso económico. Año 2015 y enero - junio de 2016	48
3.1.8.2	Importación mensual por Uso económico. Año 2015 y enero - junio de 2016	48
3.1.9.1	Balanza comercial argentina con los países del MERCOSUR. Año 2015 y enero - junio de 2016	50
3.1.9.2	Exportación e importación con el MERCOSUR por principales secciones de la Nomenclatura Común del MERCOSUR. Año 2015 y enero - junio de 2016	53
3.1.9.3	Exportación a los países del MERCOSUR por Grandes rubros. Año 2015 y enero - junio de 2016	56
3.1.9.4	Importación desde los países del MERCOSUR por Uso económico. Año 2015 y enero - junio de 2016	59
3.1.10.1	Balanza comercial argentina con los países del NAFTA. Año 2015 y enero - junio de 2016	60
3.1.10.2	Exportación e importación con el NAFTA por principales secciones de la Nomenclatura Común del MERCOSUR. Año 2015 y enero - junio de 2016	62
3.1.10.3	Exportación a los países del NAFTA por Grandes rubros. Año 2015 y enero - junio de 2016	64
3.1.10.4	Importación desde los países del NAFTA por Uso económico. Año 2015 y enero - junio de 2016	66
3.1.11.1	Balanza comercial argentina con los países de la Unión Europea. Año 2015 y enero - junio de 2016	67

Cuadros

	Página
3.1.11.2 Exportación e importación con los países de la Unión Europea por principales secciones de la Nomenclatura Común del MERCOSUR. Año 2015 y enero - junio de 2016	70
3.1.11.3 Exportación a los países de la Unión Europea por Grandes rubros. Año 2015 y enero - junio de 2016	73
3.1.11.4 Importación desde los países de la Unión Europea por Uso económico. Año 2015 y enero - junio de 2016	76
Secciones y capítulos de la Nomenclatura Común del MERCOSUR (NCM)	77

Cuentas Internacionales

3.2.1 Estimación de la Posición de Inversión Internacional. Resumen por concepto, a fines de cada año	80
3.2.2 Estimación del balance de pagos. Datos trimestrales. Cuadro resumen	81

Gráficos

3.1.1 Evolución de la balanza comercial argentina	39
3.1.2 Saldos de la balanza comercial argentina con los países del MERCOSUR	50
3.1.3 Saldos de la balanza comercial argentina con los países del NAFTA	60
3.1.4 Saldos de la balanza comercial argentina con los países de la Unión Europea	67

El INDEC elabora las estadísticas del comercio exterior principalmente sobre la base de los registros aduaneros de exportación e importación.

Actualmente, todas las aduanas del país registran sus operaciones a través del Sistema Informático Malvina (SIM). Adicionalmente, se registran fuentes complementarias de información dado que existen operaciones de exportación e importación que no generan documento aduanero y sí deben consignarse en las estadísticas de comercio exterior. Son los casos de la energía eléctrica intercambiada por entes binacionales como Salto Grande y Yacyretá y el aprovisionamiento de combustible y comestibles para uso de aeronaves y buques argentinos en el exterior, así como de los extranjeros en el país.

Los bienes exportados e importados se clasifican según la Nomenclatura Común del MERCOSUR (NCM) basada en el Sistema Armonizado (SA), clasificación adoptada por la mayoría de los países del mundo. Este sistema agrupa los bienes en 21 secciones y 97 capítulos. Las secciones y los capítulos del Sistema Armonizado coinciden con los de la NCM. El INDEC utiliza también la Clasificación Uniforme de Comercio Internacional (CUCI) y las Grandes Categorías Económicas (GCE). Para las importaciones se aplica además, una agrupación de éstas por Uso Económico y para las exportaciones una clasificación nacional en Grandes Rubros.

Las exportaciones se publican a valores FOB (libre a bordo) y las importaciones a valores CIF (costo, seguro y flete), si bien en este caso también están disponibles los datos a valores FOB. Los países copartícipes se denominan de "destino" para las exportaciones y de "origen" para las importaciones.

Para ampliar conceptos, definiciones y clasificaciones, así como para mayor detalle sobre la información aquí presentada está disponible la página www.indec.gov.ar que incluye el Sistema de Consulta de Comercio Exterior de bienes (<https://comex.indec.gov.ar>).

Cifras estimadas. En la publicación de la información de prensa del Intercambio Comercial Argentino suelen practicarse modificaciones en las cifras de los meses anteriores, especialmente en los valores de exportación. Estas modificaciones, habitualmente de poca magnitud, obedecen a múltiples razones. Si bien el valor informado se construye fundamentalmente sobre la base de operaciones realizadas y perfeccionadas desde el punto de vista documental, existe un porcentaje de operaciones cuyo valor debe ser estimado ya que se encuentra pendiente, al momento de brindar la información, aún estando dentro del plazo permitido por la legislación. Asimismo, hay operaciones que han sido oficializadas por un valor, se efectivizan por un valor inferior y se demora la carga del post embarque (documento en el que se consigna el valor definitivo) razón por la cual también deben ser estimadas.

Finalmente, la aplicación de regímenes tales como el de precios revisables (petróleo) con ajuste de precios en función de la calidad (concentrado de minerales) así como las operaciones en consignación, permiten a los exportadores modificar los valores declarados en el momento de la exportación, en plazos que van de los 60 a los 180 días del embarque.

El ajuste estacional se lleva a cabo utilizando el programa de desestacionalización X-13ARIMA- SEATS (Versión 1.1 Build 19) desarrollado por el U.S. Census Bureau.

La serie desestacionalizada surge de eliminar de la serie original las fluctuaciones estacionales; las variaciones debidas a los días de actividad y a los feriados móviles. Por lo tanto se estiman los factores estacionales; los efectos por días de actividad y por feriados móviles para luego ser removidos de la serie original.

Los factores estacionales se estiman con el módulo x11 del programa X-13ARIMA- SEATS. Por las características del método estos factores sufren modificaciones cada vez que se incorpora un nuevo dato a la serie original.

Las variaciones por días de actividad y por feriados móviles se estiman con un modelo de regresión con errores Arima (RegArima). Los parámetros de este modelo quedan fijos hasta que se realiza una nueva actualización. El modelo se actualiza dos veces al año. La serie de tendencia-ciclo se estima a partir de la serie desestacionalizada con el método Dagum.

Las opciones del programa de desestacionalización que se utilizarán en los próximos meses para Exportaciones: extensión con un año de pronósticos mediante el modelo ARIMAlog(111)(011)12; ajuste de variación por outliers. Importaciones: extensión con un año de pronósticos mediante el modelo ARIMA(112)(011)12; ajuste de efecto por días de actividad; ajuste de efecto pascuas; ajuste de variación por outliers.

En virtud de la resolución 281/98, los exportadores de minerales tienen opción de modificar el valor de sus transacciones en virtud de las variaciones en la cantidad y en la ley del mineral constatadas por el comprador. Esta opción puede ser ejercida dentro de los 6 meses de embarque con posibilidades de prorrogar este plazo por otros 6 meses.

Nota: los totales por suma pueden no coincidir por redondeos en las cifras parciales.

3. SECTOR EXTERNO

Cuadro 3.1.1 Exportaciones argentinas. Series original, desestacionalizada y tendencia ciclo estimada con variaciones mensuales y anuales

Período	Serie original	Serie desestacionalizada	Tendencia ciclo	Variación original		Variación desestacionalizada		Variación tendencia	
				mensual (°)	anual (°)	mensual(°)	anual (°)	mensual (°)	
millones de dólares				porcentaje					
2015	Jun	6.046	5.282	4.776	16,2	-16,1	15,7	-16,5	-0,2
	Jul	5.568	5.089	4.773	-7,9	-13,2	-3,6	-14,0	-0,1
	Ago	5.135	4.567	4.777	-7,8	-20,0	-10,3	-20,1	0,1
	Sep	5.163	4.872	4.787	0,5	-9,2	6,7	-9,5	0,2
	Oct	5.032	4.842	4.802	-2,5	-13,2	-0,6	-13,7	0,3
	Nov	4.002	4.362	4.819	-20,5	-18,2	-9,9	-18,0	0,4
	Dic	3.425	3.873	4.830	-14,4	-24,0	-11,2	-24,2	0,2
2016	Ene	3.861	4.918	4.827	12,7	1,5	27,0	1,2	-0,1
	Feb	4.122	4.971	4.803	6,8	6,5	1,1	6,0	-0,5
	Mar	4.421	4.856	4.760	7,3	0,9	-2,3	0,1	-0,9
	Abr	4.724	4.497	4.707	6,9	-8,4	-7,4	-9,0	-1,1
	May	5.347	4.652	4.655	13,2	2,7	3,5	1,9	-1,1
	Jun	5.261	4.545	4.617	-1,6	-13,0	-2,3	-14,0	-0,8

(°) Variación porcentual con respecto al mes anterior.

(°) Variación porcentual con respecto a igual período del año anterior.

Cuadro 3.1.2 Importaciones argentinas. Series original, desestacionalizada y tendencia ciclo estimada con variaciones mensuales y anuales

Período	Serie original	Serie desestacionalizada	Tendencia ciclo	Variación original		Variación desestacionalizada		Variación tendencia	
				mensual (°)	anual (°)	mensual (°)	anual (°)	mensual (°)	
millones de dólares				porcentaje					
2015	Jun	5.760	5.074	5.037	15,4	-3,7	2,1	-7,0	0,1
	Jul	5.670	5.023	5.030	-1,6	-3,9	-1,0	-2,6	-0,1
	Ago	5.435	5.042	5.009	-4,1	-3,6	0,4	-2,3	-0,4
	Sep	5.520	5.095	4.974	1,6	0,4	1,1	1,6	-0,7
	Oct	4.932	4.786	4.930	-10,7	-10,6	-6,1	-5,7	-0,9
	Nov	4.738	4.853	4.880	-3,9	-0,5	1,4	-4,0	-1,0
	Dic	4.516	4.793	4.830	-4,7	0,7	-1,2	1,9	-1,0
2016	Ene	4.046	4.937	4.782	-10,4	-3,6	3,0	0,8	-1,0
	Feb	4.029	4.722	4.739	-0,4	1,0	-4,4	-3,4	-0,9
	Mar	4.719	4.796	4.697	17,1	-6,6	1,6	-5,7	-0,9
	Abr	4.424	4.600	4.657	-6,3	-10,7	-4,1	-12,4	-0,8
	May	4.904	4.682	4.623	10,8	-1,8	1,8	-5,8	-0,8
	Jun	5.135	4.519	4.597	4,7	-10,9	-3,5	-10,9	-0,5

(°) Variación porcentual con respecto al mes anterior.

(°) Variación porcentual con respecto a igual período del año anterior.

Cuadro 3.1.3 Balanza comercial argentina

Período	Exportación			Importación			Saldo	
	Año 2016 °	Año 2015 *	Variación % respecto a igual período del año anterior	Año 2016 *	Año 2015 *	Variación % respecto a igual período del año anterior	Año 2016 *	Año 2015 *
	millones de dólares			millones de dólares			millones de dólares	
Total anual	///	56.788	///	///	59.757	///	///	- 2.969
Ene	3.861	3.803	1,5	4.046	4.197	- 3,6	- 185	- 393
Feb	4.122	3.872	6,5	4.029	3.991	1,0	93	- 119
Mar	4.421	4.383	0,9	4.719	5.055	- 6,6	- 298	- 672
Abr	4.724	5.155	- 8,4	4.423	4.953	- 10,7	300	202
May	5.347	5.205	2,7	4.904	4.992	- 1,8	443	213
Jun	5.261	6.046	- 13,0	5.135	5.760	- 10,9	126	286
Total 6 meses	27.735	28.463	- 2,6	27.256	28.946	- 5,8	479	- 483
Jul		5.568			5.670			- 102
Ago		5.135			5.435			- 301
Sep		5.163			5.520			- 357
Oct		5.032			4.932			101
Nov		4.002			4.738			- 736
Dic		3.425			4.516			- 1.091

Nota: el valor de las exportaciones de junio de 2016 debe considerarse como una estimación preliminar en razón de haberse efectuado con 13,5% de la documentación en trámite, la que en muchos casos corresponde a operaciones que aún no han sido confirmadas por la Dirección General de Aduanas por los operadores, ya que éstas están pendientes dentro del plazo permitido por la legislación.

Gráfico 3.1.1 Evolución de la balanza comercial argentina

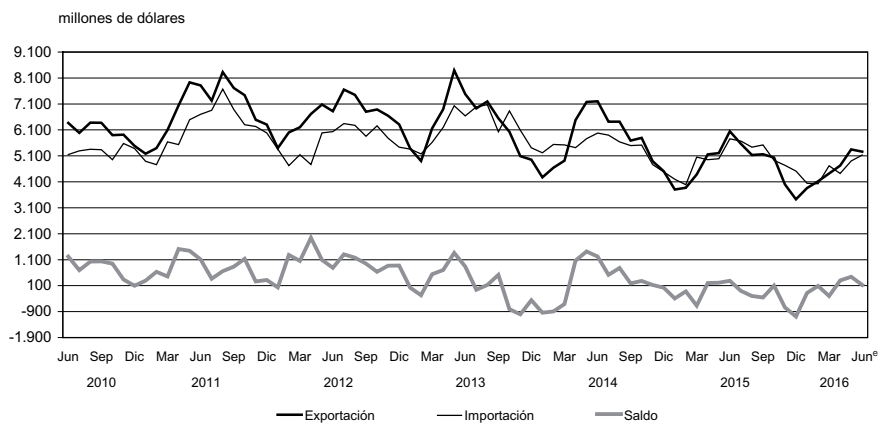

3. SECTOR EXTERNO

Cuadro 3.1.4.1 Distribución porcentual de la exportación por secciones de la Nomenclatura Común del MERCOSUR. Año 2015 y enero - junio de 2016

Sección	Ene - Jun 2016 °	Año 2015 *
Total	100	100
	%	
I Animales vivos y productos del reino animal	7	7
II Productos del reino vegetal	25	21
III Grasas y aceites	9	8
IV Productos alimenticios, bebidas y tabaco	24	24
V Productos minerales	4	4
VI Productos de industrias químicas y conexas	7	8
VII Plástico, caucho y sus manufacturas	2	2
VIII Pieles, cueros y sus manufacturas (excepto calzado)	1	2
IX Madera, carbón vegetal, corcho y sus manufacturas, cestería	--	--
X Pasta de madera, papel, cartón	1	1
XI Materias textiles y sus manufacturas	1	1
XII Calzado, paraguas, flores artificiales y otros	--	--
XIII Manufacturas de piedra, yeso, cemento, amianto, mica, cerámica y vidrio	--	--
XIV Perlas finas, piedras y metales preciosos, monedas y otros	4	4
XV Metales comunes y sus manufacturas	2	2
XVI Máquinas, aparatos y material eléctrico; sus partes	2	2
XVII Material de transporte	9	11
XVIII Instrumentos de óptica, precisión, médico quirúrgico, relojería y música	--	--
XIX Armas, municiones y sus partes	--	--
XX Mercancías y productos diversos	--	--
XXI Objetos de arte, antigüedades	--	--
Transacciones especiales	1	2

Nota: los totales por suma pueden no coincidir por redondeo en las cifras parciales.

Cuadro 3.1.4.2 Distribución porcentual de la importación por secciones de la Nomenclatura Común del MERCOSUR. Año 2015 y enero - junio de 2016

Sección	Ene - Jun 2016 °	Año 2015 *
Total	100	100
	%	
I Animales vivos y productos del reino animal	--	--
II Productos del reino vegetal	2	1
III Grasas y aceites	--	--
IV Productos alimenticios, bebidas y tabaco	2	1
V Productos minerales	10	12
VI Productos de industrias químicas y conexas	15	16
VII Plástico, caucho y sus manufacturas	6	6
VIII Pieles, cueros y sus manufacturas (excepto calzado)	--	--
IX Madera, carbón vegetal, corcho y sus manufacturas, cestería	--	--
X Pasta de madera, papel, cartón	2	2
XI Materias textiles y sus manufacturas	3	2
XII Calzado, paraguas, flores artificiales y otros	1	1
XIII Manufacturas de piedra, yeso, cemento, amianto, mica, cerámica y vidrio	1	1
XIV Perlas finas, piedras y metales preciosos, monedas y otros	--	--
XV Metales comunes y sus manufacturas	5	6
XVI Máquinas, aparatos y material eléctrico; sus partes	29	28
XVII Material de transporte	19	16
XVIII Instrumentos de óptica, precisión, médico quirúrgico, relojería y música	3	3
XIX Armas, municiones y sus partes	--	--
XX Mercancías y productos diversos	2	2
XXI Objetos de arte, antigüedades	--	--
Transacciones especiales	1	1

Nota: los totales por suma pueden no coincidir por redondeo en las cifras parciales.

Cuadro 3.1.5 Exportación, importación y saldo de la balanza comercial argentina por secciones y capítulos de la Nomenclatura Común del MERCOSUR. Año 2015 y enero - junio de 2016

Sección	Capítulo	Exportación			Importación			Saldo
		Ene - Jun 2016 *	Año 2015 *	Variación % respecto a igual período del año anterior	Ene - Jun 2016 *	Año 2015 *	Variación % respecto a igual período del año anterior	Ene - Jun 2016 *
		miles de dólares	miles de dólares		miles de dólares	miles de dólares		miles de dólares
Total		27.735.112	56.787.982	0,2	27.255.945	59.756.706	- 5,8	479.167
I		1.852.573	3.933.798	- 5,6	101.797	167.401	29,7	1.750.776
	1	18.541	19.474	39,8	10.770	14.943	63,9	7.771
	2	696.236	1.368.876	- 4,8	34.823	42.390	78,7	661.413
	3	729.800	1.434.497	13,2	31.811	60.124	14,7	697.989
	4	385.911	1.049.000	- 28,9	5.931	11.757	- 3,7	379.979
	5	22.085	61.951	- 30,8	18.462	38.186	- 0,5	3.623
II		6.899.662	11.726.756	5,9	464.401	642.933	55,2	6.435.261
	6	1.745	2.093	16,7	3.233	6.052	54,6	- 1.488
	7	328.851	462.073	58,5	10.335	17.713	56,0	318.516
	8	510.308	911.111	2,6	132.057	306.429	- 3,8	378.251
	9	87.525	218.839	- 24,1	59.897	130.512	- 5,7	27.627
	10	3.644.887	4.842.169	23,8	3.904	12.846	22,0	3.640.983
	11	229.658	534.155	- 7,6	7.133	13.497	1,1	222.525
	12	2.093.526	4.745.741	- 16,1	215.877	76.878	447,8	1.877.649
	13	1.787	3.615	- 8,2	28.706	73.360	- 23,2	- 26.919
	14	1.375	6.961	- 61,3	3.259	5.646	16,4	- 1.884
III		2.626.700	4.702.936	22,3	38.186	99.860	- 33,1	2.588.514
	15	2.626.700	4.702.936	22,3	38.186	99.860	- 33,1	2.588.514
IV		6.718.443	13.782.491	6,1	453.488	872.744	7,7	6.264.955
	16	42.402	83.775	- 6,4	58.760	110.934	9,4	- 16.358
	17	104.335	150.154	40,8	20.969	37.137	18,1	83.366
	18	41.189	126.357	- 29,5	96.546	182.696	- 0,6	- 55.357
	19	133.888	336.344	- 22,6	15.518	24.107	28,8	118.370
	20	510.879	1.111.411	9,8	61.417	123.855	6,3	449.462
	21	78.627	171.402	- 6,7	99.408	200.212	3,5	- 20.782
	22	429.106	928.625	- 5,1	36.652	65.152	38,5	392.454
	23	5.247.874	10.649.877	6,7	37.947	69.904	11,7	5.209.926
	24	130.144	224.546	125,7	26.270	58.746	0,1	103.873
V		1.096.621	2.252.930	- 9,2	2.602.240	7.331.378	- 30,4	- 1.505.619
	25	44.161	97.270	- 12,6	65.077	251.414	- 53,4	- 20.916
	26	424.919	711.508	28,9	202.614	510.656	- 22,7	222.304
	27	627.542	1.444.152	- 24,2	2.334.549	6.569.309	- 30,1	- 1.707.008
VI		2.073.319	4.514.239	4,4	4.104.468	9.438.723	- 11,5	- 2.031.150
	28	140.286	278.867	2,9	307.345	759.768	- 18,0	- 167.058
	29	214.867	439.994	- 4,1	1.146.307	2.755.703	- 21,2	- 931.440
	30	489.788	1.047.309	15,3	1.087.629	2.400.210	- 8,8	- 597.841
	31	21.259	51.346	- 15,8	303.022	581.766	31,4	- 281.763
	32	67.008	134.967	- 6,5	194.561	473.281	- 12,6	- 127.552
	33	253.811	763.395	- 18,3	243.303	465.351	11,5	10.508
	34	65.091	144.543	- 11,4	169.624	360.675	- 3,7	- 104.532
	35	113.214	298.117	- 28,3	81.853	166.459	- 1,2	31.361
	36	692	4.047	- 75,4	5.417	21.763	- 40,1	- 4.726
	37	744	6.477	- 79,6	28.817	75.376	- 21,7	- 28.073
	38	706.558	1.345.177	27,5	536.590	1.378.370	- 16,4	169.967
VII		557.168	1.178.612	- 14,9	1.699.509	3.641.547	- 6,2	- 1.142.341
	39	439.967	950.110	- 17,8	1.205.957	2.614.599	- 5,9	- 765.990
	40	117.201	228.502	- 2,1	493.552	1.026.948	- 7,1	- 376.351

(continúa)

3. SECTOR EXTERNO

Cuadro 3.1.5 (continuación)

Sección	Capítulo	Exportación			Importación			Saldo
		Ene - Jun 2016 *	Año 2015 *	Variación % respecto a igual período del año anterior	Ene - Jun 2016 *	Año 2015 *	Variación % respecto a igual período del año anterior	Ene - Jun 2016 *
		miles de dólares	miles de dólares		miles de dólares	miles de dólares		miles de dólares
VIII		380.975	883.483	- 18,8	78.623	153.585	25,0	302.352
	41	355.920	824.080	- 19,1	14.212	31.702	- 4,9	341.708
	42	9.759	19.315	2,6	64.148	120.645	35,0	- 54.390
	43	15.297	40.088	- 23,2	263	1.238	- 42,3	15.034
IX		50.002	133.657	- 34,2	85.851	162.579	5,5	- 35.850
	44	49.542	133.348	- 34,7	66.927	122.465	5,6	- 17.384
	45	456	279	225,7	18.002	37.199	9,4	- 17.545
	46	3	29	- 62,5	923	2.915	- 39,8	- 920
X		163.623	386.955	- 22,2	539.981	1.211.714	- 5,1	- 376.358
	47	56.992	128.292	- 19,8	66.431	142.279	6,1	- 9.440
	48	87.570	216.456	- 25,4	428.730	962.857	- 8,0	- 341.160
	49	19.062	42.207	- 12,6	44.820	106.578	10,9	- 25.759
XI		212.135	406.941	0,2	743.631	1.422.729	11,0	- 531.496
	50	1	5	- 75,0	1.140	1.974	19,5	- 1.139
	51	125.968	163.343	31,1	2.486	6.388	- 12,0	123.482
	52	19.614	56.509	- 14,8	68.752	117.297	30,7	- 49.137
	53	41	86	- 6,8	3.577	5.822	38,1	- 3.537
	54	15.066	33.092	- 9,8	99.281	210.302	3,5	- 84.214
	55	1.256	1.944	1,0	126.373	275.261	5,6	- 125.117
	56	22.198	60.180	- 28,6	57.262	127.985	- 6,9	- 35.063
	57	2.414	6.683	- 32,2	10.299	16.065	69,2	- 7.885
	58	563	1.690	- 19,9	14.811	30.409	13,1	- 14.248
	59	2.803	8.097	- 43,1	44.222	99.835	- 11,7	- 41.420
	60	3.084	8.386	- 17,1	86.893	189.578	- 5,0	- 83.809
	61	7.982	32.909	- 45,4	67.548	95.407	33,9	- 59.566
	62	6.464	24.974	- 43,0	119.444	183.766	29,2	- 112.981
	63	4.680	9.042	- 0,1	41.543	62.640	37,0	- 36.863
XII		5.117	16.853	- 36,0	286.659	472.199	26,2	- 281.542
	64	4.573	15.125	- 34,9	270.379	438.677	26,7	- 265.806
	65	445	1.270	- 32,2	11.008	17.501	36,8	- 10.564
	66	42	90	40,0	3.041	9.198	3,6	- 2.999
	67	57	368	- 79,7	2.230	6.822	- 17,5	- 2.173
XIII		49.720	116.823	- 19,3	306.727	603.248	10,6	- 257.007
	68	23.699	58.883	- 22,5	99.800	165.472	67,3	- 76.101
	69	10.474	27.751	- 30,2	82.404	151.707	10,6	- 71.930
	70	15.547	30.188	- 3,1	124.523	286.069	- 13,0	- 108.976
XIV		1.068.944	2.514.323	- 19,4	31.647	96.821	- 44,2	1.037.297
	71	1.068.944	2.514.323	- 19,4	31.647	96.821	- 44,2	1.037.297
XV		538.990	1.343.793	- 28,0	1.398.244	3.520.752	- 22,3	- 859.254
	72	65.420	238.343	- 51,6	370.425	1.086.669	- 37,3	- 305.006
	73	137.165	456.403	- 49,6	412.941	1.030.738	- 20,1	- 275.776
	74	1.820	9.840	- 64,2	126.131	374.910	- 34,3	- 124.311
	75	22	660	15,8	11.475	29.450	- 30,2	- 11.452
	76	291.998	538.983	1,9	137.690	286.565	- 0,1	154.308
	77 ⁽¹⁾	///	///	///	///	///	///	///
	78	11.449	26.512	- 12,1	707	1.046	27,6	10.742
	79	83	5.629	- 96,6	40.346	25.922	222,9	- 40.263
	80	83	153	118,4	9.543	16.324	4,9	- 9.460
	81	1.197	2.083	- 15,5	9.435	21.964	- 12,7	- 8.239
	82	11.635	26.759	- 14,5	153.008	380.968	- 14,6	- 141.372
	83	18.118	38.428	- 4,5	126.542	266.197	- 5,1	- 108.425

(continúa)

Cuadro 3.1.5 (conclusión)

Sección	Capítulo	Exportación			Importación			Saldo
		Ene - Jun 2016 *	Año 2015 *	Variación % respecto a igual período del año anterior	Ene - Jun 2016 *	Año 2015 *	Variación % respecto a igual período del año anterior	Ene - Jun 2016 *
		miles de dólares	miles de dólares		miles de dólares	miles de dólares		miles de dólares
XVI		561.769	1.375.229	- 22,5	7.788.484	16.924.066	- 2,5	- 7.226.715
	84	474.153	1.160.721	- 22,5	4.119.028	9.214.112	- 9,6	- 3.644.875
	85	87.616	214.508	- 22,8	3.669.456	7.709.955	7,0	- 3.581.841
XVII		2.435.664	6.282.623	- 22,1	5.079.164	9.648.864	10,5	- 2.643.499
	86	2.170	9.860	- 62,6	137.861	636.333	- 41,3	- 135.691
	87	2.259.875	5.982.484	- 26,5	4.451.344	8.314.952	10,8	- 2.191.469
	88	165.867	253.286	///	469.642	662.801	45,3	- 303.775
	89	7.752	36.992	- 76,6	20.317	34.778	- 2,8	- 12.565
XVIII		53.340	133.449	- 21,6	800.053	1.891.380	- 11,4	- 746.713
	90	50.602	123.915	- 21,8	754.854	1.790.981	- 11,7	- 704.252
	91	1.630	7.164	- 24,6	28.740	66.187	- 6,7	- 27.110
	92	1.108	2.371	- 7,7	16.459	34.211	- 5,0	- 15.351
XIX		5.662	9.567	35,1	9.340	17.633	8,5	- 3.678
	93	5.662	9.567	35,1	9.340	17.633	8,5	- 3.678
XX		50.758	151.003	- 28,5	442.157	909.372	13,3	- 391.399
	94	22.693	58.691	- 18,1	186.397	362.954	11,5	- 163.704
	95	2.415	7.694	- 37,5	168.128	337.995	33,6	- 165.713
	96	25.650	84.617	- 34,9	87.632	208.423	- 9,9	- 61.982
XXI		1.147	1.783	7,1	1.333	491	800,7	- 186
	97	1.147	1.783	7,1	1.333	491	800,7	- 186
Transacciones especiales		332.780	939.738	- 39,3	199.961	526.689	- 26,2	132.820
	Aprovisionamiento de combustibles	274.906	807.504	- 42,3	108.241	267.670	- 20,2	166.665
	Otros aprovisionamientos	45.948	106.087	- 22,0	20.981	46.500	- 7,1	24.968
	Simplificadas	79	644	- 84,5	-	-	-	79
	Courrier	9.894	21.639	- 7,7	70.076	211.349	- 37,5	- 60.182
	Muestras	1.953	3.865	4,4	663	1.170	19,9	1.290

(1) Capítulo 77 (reservado para una futura utilización en el Sistema Armonizado).

Nota: los totales por suma pueden no coincidir por redondeo en las cifras parciales.

3. SECTOR EXTERNO

Cuadro 3.1.6 Exportación, importación y saldo de la balanza comercial argentina por continentes y países. Año 2015 y enero - junio de 2016

Continentes y países	Exportación		Importación		Saldo	
	Ene - Jun 2016 °	Año 2015 *	Ene - Jun 2016 *	Año 2015 *	Ene - Jun 2016 *	Año 2015 *
miles de dólares						
Total general	27.735.112	56.787.982	27.255.945	59.756.706	479.167	- 2.968.724
Total de América	10.651.910	24.548.252	13.017.015	27.857.002	- 2.365.106	- 3.308.750
Bolivia	260.338	621.582	406.526	1.480.267	- 146.188	- 858.685
Brasil	4.250.225	10.099.062	6.628.008	13.006.156	- 2.377.782	- 2.907.094
Canadá	540.494	1.294.930	176.722	461.751	363.773	833.179
Colombia	216.903	393.929	87.708	231.423	129.195	162.507
Cuba	161.851	276.170	6.293	22.136	155.558	254.034
Chile	1.060.011	2.403.268	520.443	717.275	539.568	1.685.993
Ecuador	81.311	212.769	117.329	271.572	- 36.018	- 58.803
Estados Unidos	1.875.328	3.391.806	3.305.993	7.649.563	- 1.430.666	- 4.257.757
México	333.099	820.302	861.378	1.822.173	- 528.279	- 1.001.871
Paraguay	414.672	1.055.121	363.854	407.657	50.818	647.464
Perú	308.524	720.964	56.612	127.743	251.911	593.221
Puerto Rico (Estado Asociado)	23.543	40.519	17.839	50.928	5.704	- 10.409
Dominicana	83.421	112.782	1.742	3.166	81.679	109.616
Uruguay	497.423	1.232.539	179.224	407.200	318.199	825.339
Venezuela	389.918	1.370.027	17.880	6.555	372.038	1.363.472
Demás países	154.850	502.483	269.465	1.191.438	- 114.615	- 688.956
Total de Europa	5.111.296	10.395.096	5.218.543	11.955.576	- 107.247	- 1.560.480
Alemania	655.865	1.339.826	1.462.408	3.130.093	- 806.543	- 1.790.268
Austria	5.414	19.988	74.925	167.378	- 69.510	- 147.389
Bélgica	176.462	332.268	172.572	286.513	3.890	45.754
Bulgaria	6.713	89.062	7.113	11.335	- 400	77.728
Dinamarca	131.436	281.552	82.834	171.540	48.603	110.012
Eslovaquia	11.615	4.423	38.148	46.008	- 26.533	- 41.585
España	687.666	1.361.628	450.680	956.994	236.986	404.634
Finlandia	44.967	10.395	66.234	140.642	- 21.267	- 130.247
Francia	221.040	364.626	562.726	1.448.970	- 341.687	- 1.084.344
Grecia	57.155	127.789	5.238	13.981	51.918	113.807
Hungría	3.887	9.624	100.167	149.556	- 96.280	- 139.933
Irlanda	73.854	232.015	86.047	205.173	- 12.192	26.842
Italia	503.857	956.379	687.194	1.369.850	- 183.337	- 413.471
Letonia	42.464	144.544	1.947	4.062	40.517	140.482
Lituania	7.926	41.511	4.437	8.575	3.490	32.936
Noruega	8.760	16.773	36.360	312.393	- 27.600	- 295.620
Países Bajos	557.661	1.212.563	185.726	452.079	371.935	760.484
Polonia	322.282	562.006	68.776	182.402	253.506	379.604
Portugal	49.983	46.242	37.318	174.364	12.665	- 128.122
Reino Unido de Gran Bretaña e Irlanda del Norte	356.554	720.886	217.724	558.493	138.829	162.393
República Checa	41.189	67.269	75.764	157.613	- 34.575	- 90.344
Rumania	29.110	68.371	28.168	67.554	942	816
Rusia	236.037	472.788	218.049	678.686	17.988	- 205.898
Suecia	25.297	56.079	148.715	239.288	- 123.418	- 183.209
Suiza	554.041	1.257.924	259.285	687.382	294.756	570.542
Turquía	194.818	334.799	91.657	186.327	103.162	148.472
Ucrania	22.722	29.204	3.167	28.154	19.555	1.050
Demás países	82.521	234.562	45.168	120.168	37.354	114.393

(continúa)

Cuadro 3.1.6 (conclusión)

Continentes y países	Exportación		Importación		Saldo	
	Ene - Jun 2016 °	Año 2015 *	Ene - Jun 2016 *	Año 2015 *	Ene - Jun 2016 *	Año 2015 *
	miles de dólares					
Total de Asia	8.900.566	16.223.757	8.377.123	17.931.652	523.443	- 1.707.894
Arabia Saudita	480.921	421.378	194.889	176.506	286.032	244.872
Bahrein	1.266	2.794	85	276	1.181	2.517
Bangladesh	209.864	277.304	6.418	10.406	203.446	266.898
China	2.319.065	5.173.793	5.304.163	11.742.518	- 2.985.098	- 6.568.725
Corea	586.642	583.402	497.764	1.069.556	88.879	- 486.155
Emiratos Árabes Unidos	96.159	173.734	19.642	40.070	76.517	133.664
Filipinas	204.909	283.511	49.334	92.840	155.575	190.671
Hong Kong	114.321	213.672	7.251	33.399	107.070	180.274
India	1.236.255	2.003.208	353.806	724.292	882.449	1.278.916
Indonesia	667.069	1.079.251	128.873	314.323	538.196	764.927
Irán	192.973	721.085	2.524	838	190.449	720.247
Iraq	54.813	88.325	-	2	54.813	88.323
Israel	108.862	182.597	53.166	120.793	55.697	61.803
Japón	300.502	573.076	469.871	1.223.230	- 169.370	- 650.154
Jordania	84.507	213.390	420	264	84.088	213.127
Kuwait	9.582	33.858	-	1.836	9.582	32.021
Libano	28.437	94.390	57	173	28.380	94.217
Malasia	425.430	839.380	143.130	354.411	282.300	484.968
Omán	18.618	29.156	27.116	22.255	- 8.498	6.901
Pakistán	165.826	397.884	28.696	55.802	137.130	342.082
Yemen	66.542	129.472	-	-	66.542	129.472
Singapur	24.146	144.148	40.611	114.164	- 16.465	29.984
Siria	19.791	144.316	10	15	19.781	144.301
Sri Lanka	1.477	2.889	4.575	7.320	- 3.098	- 4.430
Tailandia	331.703	397.369	558.650	813.488	- 226.947	- 416.118
Taiwán	29.726	81.586	207.873	481.090	- 178.147	- 399.504
Viet Nam	1.083.422	1.801.363	164.548	328.490	918.874	1.472.872
Demás países	37.738	137.430	113.652	203.296	- 75.914	- 65.866
Total de África	2.441.009	3.953.483	335.992	1.197.565	2.105.018	2.755.919
Angola	12.283	59.154	54	28	12.229	59.126
Argelia	531.597	1.148.020	3	22	531.595	1.147.998
Côte d'Ivoire	11.292	32.889	530	1.825	10.762	31.064
Egipto	1.019.061	1.071.884	3.246	6.551	1.015.814	1.065.333
Kenya	2.208	15.058	136	102	2.072	14.956
Libia	25.157	71.113	-	-	25.157	71.113
Marruecos	201.380	331.852	44.434	33.678	156.946	298.174
Mauricio	26.627	43.292	139	299	26.488	42.993
Mozambique	13.747	66.939	6.848	4.973	6.900	61.966
Nigeria	26.081	88.762	174.535	886.910	- 148.454	- 798.147
Senegal	19.278	66.709	87	1	19.191	66.708
Sudáfrica	400.091	677.492	85.693	179.084	314.397	498.409
Tanzanía	4.837	5.250	401	1.611	4.436	3.639
Túnez	74.677	70.063	4.025	6.720	70.652	63.343
Demás países	72.694	205.005	15.860	75.760	56.834	129.245
Total de Oceanía	299.503	731.520	107.974	289.393	191.529	442.127
Australia	246.248	609.386	95.439	267.974	150.809	341.412
Nueva Zelanda	51.487	117.207	12.531	21.376	38.956	95.830
Demás países	1.768	4.927	5	42	1.764	4.884
Indeterminado	330.827	935.873	199.297	525.519	131.530	410.354

Nota: en el presente cuadro no se incluyen zonas francas.

3. SECTOR EXTERNO

Cuadro 3.1.7.1 Distribución porcentual de la exportación por Grandes rubros. Año 2015 y enero - junio de 2016

Grandes rubros	Ene - Jun 2016 °	Año 2015 *
Total	100	100
Productos primarios	28	23
Manufacturas de Origen Agropecuario (MOA)	41	41
Manufacturas de Origen Industrial (MOI)	27	32
Combustibles y energía	3	4

Nota: los totales por suma pueden no coincidir por redondeo en las cifras parciales.

Cuadro 3.1.7.2 Exportación mensual por Grandes rubros. Año 2015 y enero - junio de 2016

Período	Total			Productos primarios			MOA		
	Año 2016 °	Año 2015 *	Variación % respecto a igual período del año anterior	Año 2016 °	Año 2015 *	Variación % respecto a igual período del año anterior	Año 2016 °	Año 2015 *	Variación % respecto a igual período del año anterior
	millones de dólares	millones de dólares		millones de dólares	millones de dólares		millones de dólares	millones de dólares	
Total anual	///	56.788	///	///	13.291	///	///	23.291	///
Ene	3.861	3.803	1,5	900	799	12,6	1.830	1.571	16,5
Feb	4.122	3.872	6,5	1.098	685	60,3	1.729	1.546	11,8
Mar	4.421	4.383	0,9	1.292	892	44,8	1.753	1.508	16,2
Abr	4.724	5.155	-8,4	1.340	1.409	-4,9	1.834	2.180	-15,9
May	5.347	5.205	2,7	1.658	1.640	1,1	2.214	1.813	22,1
Jun	5.261	6.046	-13,0	1.592	1.765	-9,8	2.066	2.404	-14,1
Total 6 meses	27.735	28.463	-2,6	7.879	7.190	9,6	11.424	11.020	3,7
Jul		5.568			1.411			2.525	
Ago		5.135			1.270			2.186	
Sep		5.163			1.266			2.291	
Oct		5.032			1.093			2.127	
Nov		4.002			619			1.695	
Dic		3.425			442			1.446	

Período	MOI			Combustibles y energía		
	Año 2016 °	Año 2015 *	Variación % respecto a igual período del año anterior	Año 2016 °	Año 2015 *	Variación % respecto a igual período del año anterior
	millones de dólares	millones de dólares		millones de dólares	millones de dólares	
Total anual	///	17.955	///	///	2.252	///
Ene	975	1.219	-20,0	157	215	-27,0
Feb	1.166	1.382	-15,6	129	259	-50,2
Mar	1.240	1.747	-29,0	136	236	-42,4
Abr	1.368	1.416	-3,4	182	151	20,5
May	1.343	1.516	-11,4	132	236	-44,1
Jun	1.438	1.668	-13,8	166	209	-20,6
Total 6 meses	7.530	8.949	-15,9	902	1.304	-30,8
Jul		1.495			136	
Ago		1.574			105	
Sep		1.480			126	
Oct		1.578			234	
Nov		1.527			161	
Dic		1.352			185	

Nota: los totales por suma pueden no coincidir por redondeo en las cifras parciales.

Cuadro 3.1.7.3 Exportación por Grandes rubros. Año 2015 y enero - junio de 2016

Denominación	Ene - Jun 2016 °	Año 2015 *	Variación % respecto a igual período del año anterior
	millones de dólares	millones de dólares	
Total	27.735	56.788	-2,6
Productos primarios	7.879	13.291	9,6
Animales vivos	19	19	46,2
Pescados y mariscos sin elaborar	599	1.180	16,5
Miel	89	164	-6,3
Hortalizas y legumbres sin elaborar	328	461	58,5
Frutas frescas	456	776	2,5
Cereales	3.645	4.842	23,8
Semillas y frutos oleaginosos	2.094	4.746	-16,0
Tabaco sin elaborar	119	195	170,5
Lanas sucias	46	43	48,4
Fibras de algodón	17	48	-
Minerales metalíferos, escorias y cenizas	425	712	28,8
Resto de productos primarios	42	106	-22,2
Manufacturas de Origen Agropecuario (MOA)	11.424	23.291	3,7
Carnes y sus preparados	735	1.444	-4,8
Pescados y mariscos elaborados	135	264	-
Productos lácteos	288	862	-34,1
Otros productos de origen animal	18	49	-25,0
Frutas secas o procesadas	54	135	3,8
Café, té, yerba mate y especias	88	219	-23,5
Productos de molinería y sus preparaciones	364	870	-13,5
Grasas y aceites	2.627	4.703	22,3
Azúcar, cacao y artículos de confitería	146	277	9,8
Preparados de hortalizas, legumbres y frutas	511	1.113	9,7
Bebidas, líquidos alcohólicos y vinagre	429	929	-5,1
Residuos y desperdicios de la industria alimenticia	5.248	10.650	6,7
Extractos curtientes y tintóreos	149	358	-22,0
Pieles y cueros	370	861	-19,2
Lanas elaboradas	80	120	23,1
Resto de MOA	183	437	-20,4
Manufacturas de Origen Industrial (MOI)	7.530	17.955	-15,9
Productos químicos y conexos	1.924	4.153	7,2
Materias plásticas y sus manufacturas	440	950	-17,8
Caucho y sus manufacturas	117	228	-2,5
Manufacturas de cuero, marroquinería, etcétera	10	22	-9,1
Papel, cartón, impresos y publicaciones	164	387	-21,9
Textiles y confecciones	68	192	-29,9
Calzado y sus partes componentes	5	15	-28,6
Manufacturas de piedra, yeso, vidrio, etcétera	50	117	-19,4
Piedras, metales preciosos y sus manufacturas, monedas	1.069	2.514	-19,4
Metales comunes y sus manufacturas	539	1.344	-27,9
Máquinas y aparatos, material eléctrico	562	1.375	-22,5
Material de transporte terrestre	2.262	5.992	-26,6
Vehículos de navegación aérea, marítima y fluvial	174	290	286,7
Resto de MOI	148	374	-20,4
Combustibles y energía	902	2.252	-30,8
Petróleo crudo	341	672	-18,4
Carburantes	390	1.165	-41,2
Grasas y aceites lubricantes	15	42	-28,6
Gas de petróleo y otros hidrocarburos gaseosos	128	314	-26,0
Energía eléctrica	1	1	519,9
Resto de combustibles	28	58	-6,7

Nota: los totales por suma pueden no coincidir por redondeo en las cifras parciales.

3. SECTOR EXTERNO

Cuadro 3.1.8.1 Distribución porcentual de la importación por Uso económico. Año 2015 y enero - junio de 2016

Uso económico	Ene - Jun 2016 *	Año 2015 *
Total	100	100
Bienes de capital	21	20
Bienes intermedios	29	30
Combustibles y lubricantes básicos y elaborados	9	11
Piezas y accesorios para bienes de capital	20	21
Bienes de consumo	13	11
Vehículos automotores de pasajeros	8	6
Resto	--	--

Nota: los totales por suma pueden no coincidir por redondeo en las cifras parciales.

Cuadro 3.1.8.2 Importación mensual por Uso económico. Año 2015 y enero - junio de 2016

Período	Total			Bienes de capital			Bienes intermedios		
	Año 2016 *	Año 2015 *	Variación % respecto a igual período del año anterior	Año 2016 *	Año 2015 *	Variación % respecto a igual período del año anterior	Año 2016 *	Año 2015 *	Variación % respecto a igual período del año anterior
	millones de dólares	millones de dólares		millones de dólares	millones de dólares		millones de dólares	millones de dólares	
Total anual	///	59.757	///	///	11.760	///	///	18.088	///
Ene	4.046	4.197	- 3,6	886	835	6,1	1.276	1.555	- 17,9
Feb	4.029	3.991	1,0	867	789	9,9	1.217	1.319	- 7,7
Mar	4.719	5.055	- 6,6	864	1.024	- 15,6	1.367	1.528	- 10,5
Abr	4.423	4.953	- 10,7	924	988	- 6,5	1.312	1.528	- 14,1
May	4.904	4.992	- 1,8	1.088	991	9,8	1.428	1.441	- 0,9
Jun	5.135	5.760	- 10,8	1.080	994	8,7	1.316	1.613	- 18,4
Total 6 meses	27.256	28.946	- 5,8	5.710	5.620	1,6	7.917	8.985	- 11,9
Jul		5.670			1.015			1.597	
Ago		5.435			910			1.568	
Sep		5.520			1.141			1.556	
Oct		4.932			1.088			1.515	
Nov		4.738			1.042			1.450	
Dic		4.516			943			1.417	

(continúa)

Cuadro 3.1.8.2 (conclusión)

Período	Combustibles y lubricantes básicos y elaborados			Piezas y accesorios para bienes de capital			Bienes de consumo		
	Año 2016 *	Año 2015 *	Variación % respecto a igual período del año anterior	Año 2016 *	Año 2015 *	Variación % respecto a igual período del año anterior	Año 2016 *	Año 2015 *	Variación % respecto a igual período del año anterior
	millones de dólares	millones de dólares		millones de dólares	millones de dólares		millones de dólares	millones de dólares	
Total anual	///	6.842	///	///	12.665	///	///	6.779	///
Ene	224	230	- 2,6	804	872	- 7,8	532	548	- 2,9
Feb	220	304	- 27,6	907	862	5,2	506	467	8,4
Mar	433	513	- 15,6	1.091	1.123	- 2,8	622	558	11,5
Abr	257	616	- 58,3	964	1.015	- 5,0	569	531	7,2
May	457	743	- 38,5	920	1.010	- 8,9	604	469	28,8
Jun	850	1.070	- 20,6	831	1.160	- 28,4	612	552	10,9
Total 6 meses	2.442	3.477	- 29,8	5.517	6.043	- 8,7	3.445	3.125	10,2
Jul		933			1.176			611	
Ago		755			1.212			622	
Sep		664			1.211			632	
Oct		302			1.117			601	
Nov		337			1.039			615	
Dic		373			867			573	

Período	Vehículos automotores de pasajeros			Resto		
	Año 2016 *	Año 2015 *	Variación % respecto a igual período del año anterior	Año 2016 *	Año 2015 *	Variación % respecto a igual período del año anterior
	millones de dólares	millones de dólares		millones de dólares	millones de dólares	
Total anual	///	3.346	///	///	276	///
Ene	307	134	129,1	16	23	- 30,4
Feb	297	228	30,3	15	22	- 31,8
Mar	327	285	14,7	14	24	- 41,7
Abr	379	250	51,6	18	25	- 28,0
May	389	314	23,9	18	22	- 18,2
Jun	429	346	24,0	17	24	- 29,2
Total 6 meses	2.128	1.557	36,7	98	140	- 30,0
Jul		317			22	
Ago		349			18	
Sep		287			28	
Oct		284			24	
Nov		232			22	
Dic		321			22	

Nota: los totales por suma pueden no coincidir por redondeo en las cifras parciales.

3. SECTOR EXTERNO

**Cuadro 3.1.9.1 Balanza comercial argentina con los países del MERCOSUR.
Año 2015 y enero - junio de 2016**

Período	Total					
	Exportación		Importación		Saldo	
	Año 2016 *	Año 2015 *	Año 2016 *	Año 2015 *	Año 2016 *	Año 2015 *
	millones de dólares					
Total anual	///	13.856	///	13.968	///	- 112
Ene	686	1.011	908	937	- 222	74
Feb	974	1.101	1.092	1.038	- 118	63
Mar	961	1.370	1.289	1.295	- 328	75
Abr	1.055	1.192	1.276	1.163	- 221	29
May	891	1.149	1.279	1.180	- 388	- 31
Jun	999	1.259	1.397	1.347	- 398	- 88
Total 6 meses	5.567	7.082	7.242	6.960	- 1.675	122
Jul		1.203		1.269		- 66
Ago		1.204		1.236		- 32
Sep		1.229		1.177		51
Oct		1.198		1.125		72
Nov		1.056		1.088		- 32
Dic		885		1.112		- 227

(continúa)

Gráfico 3.1.2 Saldos de la balanza comercial argentina con los países del MERCOSUR

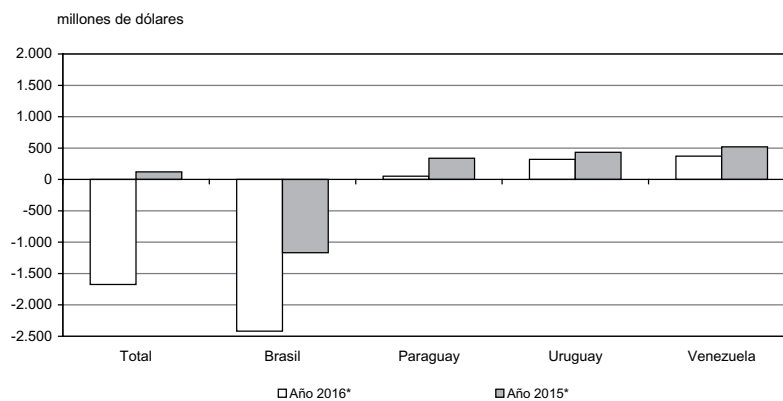

Cuadro 3.1.9.1 (continuación)

Período	Brasil					
	Exportación		Importación		Saldo	
	Año 2016 °	Año 2015 *	Año 2016 *	Año 2015 *	Año 2016 *	Año 2015 *
	millones de dólares					
Total anual	///	10.100	///	13.100	///	- 3.000
Ene	506	720	851	866	- 346	- 146
Feb	721	832	1.015	975	- 294	- 142
Mar	758	1.103	1.185	1.224	- 427	- 121
Abr	825	882	1.164	1.090	- 339	- 209
May	670	897	1.164	1.103	- 495	- 206
Jun	771	925	1.289	1.268	- 518	- 343
Total 6 meses	4.250	5.359	6.668	6.526	- 2.418	- 1.167
Jul		885		1.191		- 306
Ago		856		1.163		- 308
Sep		887		1.105		- 218
Oct		803		1.057		- 254
Nov		770		1.014		- 244
Dic		540		1.044		- 504

Período	Paraguay					
	Exportación		Importación		Saldo	
	Año 2016 °	Año 2015 *	Año 2016 *	Año 2015 *	Año 2016 *	Año 2015 *
	millones de dólares					
Total anual	///	1.055	///	408	///	647
Ene	63	74	30	35	33	39
Feb	67	80	42	31	25	49
Mar	68	97	70	31	- 1	66
Abr	73	94	81	32	- 7	61
May	77	97	81	33	- 4	63
Jun	67	97	61	38	6	59
Total 6 meses	415	539	364	201	51	338
Jul		84		39		44
Ago		94		37		57
Sep		96		30		65
Oct		84		33		52
Nov		77		35		42
Dic		83		33		50

(continúa)

3. SECTOR EXTERNO

Cuadro 3.1.9.1 (conclusión)

Período	Uruguay					
	Exportación		Importación		Saldo	
	Año 2016 °	Año 2015 *	Año 2016 *	Año 2015 *	Año 2016 *	Año 2015 *
	millones de dólares					
Total anual	///	1.331	///	454	///	877
Ene	78	111	27	36	52	75
Feb	78	105	30	33	48	72
Mar	89	124	33	40	56	84
Abr	94	108	32	41	62	68
May	84	107	34	43	50	65
Jun	89	109	36	41	52	68
Total 6 meses	512	664	192	232	320	432
Jul		110		39		71
Ago		117		36		81
Sep		119		41		77
Oct		117		35		82
Nov		100		39		61
Dic		103		32		72

Período	Venezuela					
	Exportación		Importación		Saldo	
	Año 2016 °	Año 2015 *	Año 2016 *	Año 2015 *	Año 2016 *	Año 2015 *
	millones de dólares					
Total anual	///	1.370	///	7	///	1.363
Ene	39	107	--	1	39	106
Feb	109	85	5	--	103	84
Mar	46	45	2	--	44	45
Abr	63	109	--	--	63	109
May	61	48	--	--	61	47
Jun	72	128	10	--	61	128
Total 6 meses	390	521	18	2	372	519
Jul		124		--		124
Ago		138		--		138
Sep		127		--		127
Oct		193		--		193
Nov		109		--		109
Dic		158		3		154

Nota: los totales por suma pueden no coincidir por redondeo en las cifras parciales.

Cuadro 3.1.9.2 Exportación e importación con el MERCOSUR por principales secciones de la Nomenclatura Común del MERCOSUR. Año 2015 y enero - junio de 2016

Sección	Total					
	Exportación			Importación		
	Ene - Jun 2016 °	Año 2015 *	Variación % respecto a igual período del año anterior	Ene - Jun 2016 *	Año 2015 *	Variación % respecto a igual período del año anterior
	millones de dólares	millones de dólares		millones de dólares	millones de dólares	
Total	5.567	13.856	- 21,4	7.242	13.968	4,1
I Animales vivos y productos del reino animal	222	697	- 41,0	49	67	63,3
II Productos del reino vegetal	1.046	2.118	- 7,5	233	132	269,8
III Grasas y aceites	94	321	- 39,0	13	38	- 48,0
IV Productos alimenticios, bebidas y tabaco	500	1.032	11,4	176	339	1,7
V Productos minerales	187	533	- 30,2	360	787	- 4,3
VI Productos de industrias químicas y conexas	733	1.977	- 18,5	580	1.269	- 10,2
VII Plástico, caucho y sus manufacturas	394	827	- 15,3	561	1.161	- 5,9
VIII Pieles, cueros y sus manufacturas (excepto calzado)	12	27	- 14,3	11	26	-
X Pasta de madera, papel, cartón	91	225	- 26,6	285	618	- 5,6
XI Materias textiles y sus manufacturas	50	142	- 32,4	141	297	- 2,8
XIII Manufacturas de piedra, yeso, cemento, amianto, mica, cerámica y vidrio	24	60	- 25,0	93	211	- 12,3
XV Metales comunes y sus manufacturas	188	496	- 34,0	504	1.225	- 24,8
XVI Máquinas, aparatos y material eléctrico; sus partes	290	696	- 22,0	891	1.958	- 8,6
XVII Material de transporte	1.681	4.542	- 28,7	3.118	5.372	19,1
Resto	55	161	- 32,1	227	466	1,8

Sección	Brasil					
	Exportación			Importación		
	Ene - Jun 2016 °	Año 2015 *	Variación % respecto a igual período del año anterior	Ene - Jun 2016 *	Año 2015 *	Variación % respecto a igual período del año anterior
	millones de dólares	millones de dólares		millones de dólares	millones de dólares	
Total	4.250	10.100	- 20,7	6.668	13.100	2,2
I Animales vivos y productos del reino animal	154	325	- 14,0	41	53	70,8
II Productos del reino vegetal	986	1.728	1,1	48	115	- 12,7
III Grasas y aceites	37	61	15,6	3	7	- 25,0
IV Productos alimenticios, bebidas y tabaco	231	442	14,4	165	306	3,8
V Productos minerales	108	310	- 34,1	219	486	- 4,8
VI Productos de industrias químicas y conexas	342	1.085	- 38,7	519	1.182	- 14,5
VII Plástico, caucho y sus manufacturas	324	659	- 14,7	532	1.090	- 5,0
VIII Pieles, cueros y sus manufacturas (excepto calzado)	2	2	-	5	9	66,7
X Pasta de madera, papel, cartón	67	159	- 23,9	249	501	2,9
XI Materias textiles y sus manufacturas	33	100	- 37,7	123	266	- 5,4
XIII Manufacturas de piedra, yeso, cemento, amianto, mica, cerámica y vidrio	5	17	- 44,4	87	195	- 11,2
XV Metales comunes y sus manufacturas	123	323	- 30,5	496	1.204	- 24,6
XVI Máquinas, aparatos y material eléctrico; sus partes	213	492	- 21,1	856	1.903	- 9,9
XVII Material de transporte	1.608	4.348	- 28,3	3.115	5.358	19,5
Resto	18	48	- 30,8	209	425	5,0

(continúa)

3. SECTOR EXTERNO

Cuadro 3.1.9.2 (continuación)

Sección	Paraguay					
	Exportación			Importación		
	Ene - Jun 2016 *	Año 2015 *	Variación % respecto a igual período del año anterior	Ene - Jun 2016 *	Año 2015 *	Variación % respecto a igual período del año anterior
	millones de dólares	millones de dólares		millones de dólares	millones de dólares	
Total	415	1.055	- 23,0	364	408	81,1
I Animales vivos y productos del reino animal	6	19	- 40,0	2	3	100,0
II Productos del reino vegetal	13	52	- 43,5	178	14	///
III Grasas y aceites	4	8	33,3	--	8	- 97,2
IV Productos alimenticios, bebidas y tabaco	80	155	9,6	2	4	-
V Productos minerales	58	171	- 31,0	139	295	- 4,8
VI Productos de industrias químicas y conexas	98	233	- 2,0	3	3	200,0
VII Plástico, caucho y sus manufacturas	24	58	- 17,2	2	6	- 33,3
VIII Pieles, cueros y sus manufacturas (excepto calzado)	1	1	-	1	6	- 66,7
X Pasta de madera, papel, cartón	10	23	- 9,1	7	16	-
XI Materias textiles y sus manufacturas	2	7	- 33,3	9	19	12,5
XIII Manufacturas de piedra, yeso, cemento, amianto, mica, cerámica y vidrio	8	14	14,3	3	9	- 25,0
XV Metales comunes y sus manufacturas	30	83	- 45,5	1	8	- 80,0
XVI Máquinas, aparatos y material eléctrico; sus partes	24	68	- 31,4	10	6	///
XVII Material de transporte	42	117	- 46,8	-	--	- 100,0
Resto	15	48	- 37,5	5	9	-

Sección	Uruguay					
	Exportación			Importación		
	Ene - Jun 2016 *	Año 2015 *	Variación % respecto a igual período del año anterior	Ene - Jun 2016 *	Año 2015 *	Variación % respecto a igual período del año anterior
	millones de dólares	millones de dólares		millones de dólares	millones de dólares	
Total	512	1.331	- 22,9	192	454	- 17,2
I Animales vivos y productos del reino animal	7	19	- 30,0	6	11	20,0
II Productos del reino vegetal	28	99	- 48,1	7	3	250,0
III Grasas y aceites	13	25	8,3	10	23	- 23,1
IV Productos alimenticios, bebidas y tabaco	104	259	- 15,4	9	29	- 25,0
V Productos minerales	21	53	10,5	--	3	79,8
VI Productos de industrias químicas y conexas	149	382	- 16,3	42	82	13,5
VII Plástico, caucho y sus manufacturas	42	97	- 16,0	27	64	- 18,2
VIII Pieles, cueros y sus manufacturas (excepto calzado)	10	24	- 16,7	4	11	- 20,0
X Pasta de madera, papel, cartón	13	40	- 43,5	30	101	- 43,4
XI Materias textiles y sus manufacturas	15	30	-	8	12	14,3
XIII Manufacturas de piedra, yeso, cemento, amianto, mica, cerámica y vidrio	11	28	- 26,7	3	7	- 25,0
XV Metales comunes y sus manufacturas	20	60	- 45,9	6	12	-
XVI Máquinas, aparatos y material eléctrico; sus partes	30	91	- 44,4	25	49	4,2
XVII Material de transporte	29	61	- 12,1	3	14	- 75,0
Resto	21	61	- 27,6	13	32	- 27,8

(continúa)

Cuadro 3.1.9.2 (conclusión)

Sección	Venezuela					
	Exportación			Importación		
	Ene - Jun 2016 °	Año 2015 *	Variación % respecto a igual período del año anterior	Ene - Jun 2016 *	Año 2015 *	Variación % respecto a igual período del año anterior
	millones de dólares	millones de dólares		millones de dólares	millones de dólares	
Total	390	1.370	-25,1	18	7	800,0
I Animales vivos y productos del reino animal	54	334	-69,5	-	-	-
II Productos del reino vegetal	19	239	-75,9	--	--	///
III Grasas y aceites	40	228	-63,0	-	-	-
IV Productos alimenticios, bebidas y tabaco	85	175	70,0	--	--	-99,6
V Productos minerales	--	--	108,9	2	3	///
VI Productos de industrias químicas y conexas	145	276	130,2	16	1	///
VII Plástico, caucho y sus manufacturas	4	13	-33,3	--	--	-97,9
VIII Pieles, cueros y sus manufacturas (excepto calzado)	--	--	-99,3	-	-	-
X Pasta de madera, papel, cartón	2	4	-	--	-	///
XI Materias textiles y sus manufacturas	--	5	-87,3	-	-	-
XIII Manufacturas de piedra, yeso, cemento, amianto, mica, cerámica y vidrio	--	1	125,3	--	--	-10,6
XV Metales comunes y sus manufacturas	15	30	-	--	1	-83,3
XVI Máquinas, aparatos y material eléctrico; sus partes	23	44	64,3	--	--	-58,1
XVII Material de transporte	1	16	-75,0	--	--	58,0
Resto	1	5	-	--	--	-90,2

Nota: los totales por suma pueden no coincidir por redondeo en las cifras parciales.

3. SECTOR EXTERNO

**Cuadro 3.1.9.3 Exportación a los países del MERCOSUR por Grandes rubros.
Año 2015 y enero - junio de 2016**

Grandes rubros	Total			Brasil		
	Ene - Jun 2016 *	Año 2015 *	Variación % respecto a igual periodo del año anterior	Ene - Jun 2016 *	Año 2015 *	Variación % respecto a igual periodo del año anterior
	millones de dólares	millones de dólares		millones de dólares	millones de dólares	
Total	5.567	13.856	- 21,4	4.250	10.100	- 20,7
Productos primarios	911	1.765	- 7,2	837	1.381	0,8
Animales vivos	1	2	-	--	--	- 93,3
Pescados y mariscos sin elaborar	6	12	- 25,0	5	8	-
Miel	-	-	-	-	-	-
Hortalizas y legumbres sin elaborar	178	209	66,4	170	162	77,1
Frutas frescas	74	150	- 12,9	70	140	- 12,5
Cereales	584	1.236	- 16,5	563	1.018	- 9,8
Semillas y frutos oleaginosos	26	76	- 43,5	7	10	16,7
Tabaco sin elaborar	20	25	81,8	7	6	250,0
Lanas sucias	4	6	33,3	-	-	-
Fibras de algodón	--	2	- 58,6	--	--	///
Minerales metalíferos, escorias y cenizas	--	--	- 57,8	-	-	-
Resto de productos primarios	17	46	- 19,0	14	36	- 12,5
Manufacturas de Origen Agropecuario (MOA)	1.021	2.582	- 16,2	616	1.290	-
Carnes y sus preparados	33	84	- 42,1	27	61	- 22,9
Pescados y mariscos elaborados	38	86	- 26,9	34	80	- 30,6
Productos lácteos	142	504	- 44,1	85	169	- 1,2
Otros productos de origen animal	5	12	- 16,7	3	8	- 25,0
Frutas secas o procesadas	20	57	5,3	19	55	5,6
Café, té, yerba mate y especias	3	6	- 25,0	2	3	-
Productos de molinería y sus preparaciones	248	589	- 11,7	205	432	5,7
Grasas y aceites	94	321	- 39,0	37	61	15,6
Azúcar, cacao y artículos de confitería	34	90	- 27,7	17	51	- 32,0
Preparados de hortalizas, legumbres y frutas	138	249	31,4	115	196	38,6
Bebidas, líquidos alcohólicos y vinagre	54	118	1,9	20	51	- 13,0
Residuos y desperdicios de la industria alimenticia	105	207	90,9	2	5	-
Extractos curtientes y tintóreos	34	87	- 24,4	30	75	- 25,0
Pielés y cueros	11	25	- 15,4	1	1	-
Lanas elaboradas	--	1	- 22,5	--	--	- 26,5
Resto de MOA	61	147	- 17,6	18	42	- 18,2
Manufacturas de Origen Industrial (MOI)	3.463	9.018	- 25,3	2.701	7.150	- 28,2
Productos químicos y conexos	699	1.887	- 18,1	312	1.007	- 39,8
Materias plásticas y sus manufacturas	308	675	- 20,0	245	522	- 20,5
Caucho y sus manufacturas	86	153	7,5	79	137	9,7
Manufacturas de cuero, marroquinería, etcétera	1	2	-	--	1	- 31,8
Papel, cartón, impresos y publicaciones	91	225	- 26,6	67	159	- 23,9
Textiles y confecciones	45	133	- 34,8	32	99	- 38,5
Calzado y sus partes componentes	2	5	- 33,3	--	--	- 80,7
Manufacturas de piedra, yeso, vidrios, etcétera	24	60	- 25,0	5	17	- 44,4
Piedras, metales preciosos y sus manufacturas, monedas	--	--	21,4	--	--	///
Metales comunes y sus manufacturas	188	496	- 34,0	123	323	- 30,5
Máquinas y aparatos, material eléctrico	290	696	- 22,0	213	492	- 21,1
Material de transporte terrestre	1.675	4.391	- 28,0	1.608	4.229	- 28,2
Vehículos de navegación aérea, marítima y fluvial	6	152	- 81,3	--	119	- 99,6
Resto de MOI	48	142	- 31,4	17	44	- 26,1
Combustibles y energía	172	491	- 30,4	97	279	- 35,3
Petróleo crudo	-	18	-	-	18	-
Carburantes	99	280	- 30,3	50	141	- 36,7
Grasas y aceites lubricantes	5	13	- 28,6	1	4	- 66,7
Gas de petróleo y otros hidrocarburos gaseosos	63	168	- 31,5	44	108	- 30,2
Energía eléctrica	1	1	503,9	1	1	503,9
Resto de combustibles	4	11	- 42,9	1	7	- 80,0

(continúa)

Cuadro 3.1.9.3 (continuación)

Grandes rubros	Paraguay			Uruguay		
	Ene - Jun 2016 °	Año 2015 *	Variación % respecto a igual período del año anterior	Ene - Jun 2016 °	Año 2015 *	Variación % respecto a igual período del año anterior
	millones de dólares	millones de dólares		millones de dólares	millones de dólares	
Total	415	1.055	- 23,0	512	1.331	- 22,9
Productos primarios	24	64	- 11,1	31	89	- 35,4
Animales vivos	--	1	- 40,8	1	1	-
Pescados y mariscos sin elaborar	--	--	40,7	--	3	- 86,3
Miel	-	-	-	-	-	-
Hortalizas y legumbres sin elaborar	4	6	33,3	3	3	200,0
Frutas frescas	3	9	- 25,0	--	1	77,2
Cereales	1	18	- 80,0	14	51	- 53,3
Semillas y frutos oleaginosos	1	8	- 50,0	5	16	- 16,7
Tabaco sin elaborar	13	16	62,5	1	4	-
Lanas sucias	-	-	-	4	6	33,3
Fibras de algodón	-	--	- 100,0	-	-	-
Minerales metalíferos, escorias y cenizas	-	-	-	--	--	- 57,8
Resto de productos primarios	2	6	- 33,3	1	3	-
Manufacturas de Origen Agropecuario (MOA)	83	182	- 6,7	143	362	- 18,8
Carnes y sus preparados	1	1	-	--	1	- 54,9
Pescados y mariscos elaborados	--	--	0,7	3	6	-
Productos lácteos	4	13	- 42,9	4	11	- 20,0
Otros productos de origen animal	1	2	-	--	2	- 54,8
Frutas secas o procesadas	--	1	- 60,4	--	1	- 37,1
Café, té, yerba mate y especias	1	1	-	1	2	-
Productos de molinería y sus preparaciones	15	40	- 28,6	20	62	- 35,5
Grasas y aceites	4	8	33,3	13	25	8,3
Azúcar, cacao y artículos de confitería	5	15	- 37,5	11	23	- 21,4
Preparados de hortalizas, legumbres y frutas	6	14	-	16	38	6,7
Bebidas, líquidos alcohólicos y vinagre	19	27	72,7	15	37	- 16,7
Residuos y desperdicios de la industria alimenticia	6	13	-	22	67	- 29,0
Extractos curtientes y tintóreos	1	3	-	2	6	- 33,3
Pieles y cueros	1	1	-	9	23	- 18,2
Lanas elaboradas	-	-	-	--	--	16,1
Resto de MOA	18	44	- 18,2	25	57	- 10,7
Manufacturas de Origen Industrial (MOI)	252	647	- 26,5	319	831	- 24,6
Productos químicos y conexos	97	231	- 2,0	146	377	- 16,6
Materias plásticas y sus manufacturas	21	50	- 19,2	40	91	- 13,0
Caucho y sus manufacturas	3	7	- 25,0	3	6	- 25,0
Manufacturas de cuero, marroquinería, etcétera	--	--	- 11,5	--	1	- 17,0
Papel, cartón, impresos y publicaciones	10	23	- 9,1	13	40	- 43,5
Textiles y confecciones	2	6	- 33,3	10	24	- 16,7
Calzado y sus partes componentes	1	1	27,2	1	4	- 50,0
Manufacturas de piedra, yeso, vidrio, etcétera	8	14	14,3	11	28	- 26,7
Piedras, metales preciosos y sus manufacturas, monedas	--	--	- 13,0	--	--	19,2
Metales comunes y sus manufacturas	30	83	- 45,5	20	60	- 45,9
Máquinas y aparatos, material eléctrico	24	68	- 31,4	30	91	- 44,4
Material de transporte terrestre	39	90	- 27,8	26	56	- 10,3
Vehículos de navegación aérea, marítima y fluvial	3	28	- 88,0	3	5	- 25,0
Resto de MOI	14	46	- 41,7	16	47	- 27,3
Combustibles y energía	56	163	- 30,0	19	49	11,8
Petróleo crudo	-	-	-	-	-	-
Carburantes	50	139	- 20,6	--	--	- 23,8
Grasas y aceites lubricantes	2	6	- 33,3	1	3	- 50,0
Gas de petróleo y otros hidrocarburos gaseosos	2	15	- 84,6	18	45	12,5
Energía eléctrica	-	-	-	-	-	-
Resto de combustibles	2	3	100,0	--	1	9,5

(continúa)

3. SECTOR EXTERNO

Cuadro 3.1.9.3 (conclusión)

Grandes rubros	Venezuela		
	Ene - Jun 2016 °	Año 2015 *	Variación % respecto a igual período del año anterior
	millones de dólares	millones de dólares	
Total	390	1.370	- 25,1
Productos primarios	19	232	- 75,3
Animales vivos	--	--	87,7
Pescados y mariscos sin elaborar	-	--	- 100,0
Miel	-	-	-
Hortalizas y legumbres sin elaborar	--	38	- 98,0
Frutas frescas	-	1	- 100,0
Cereales	6	150	- 84,6
Semillas y frutos oleaginosos	13	41	- 56,7
Tabaco sin elaborar	-	-	-
Lanas sucias	-	-	-
Fibras de algodón	-	1	- 100,0
Minerales metalíferos, escorias y cenizas	-	-	-
Resto de productos primarios	--	1	- 29,1
Manufacturas de Origen Agropecuario (MOA)	180	749	- 46,9
Carnes y sus preparados	5	21	- 76,2
Pescados y mariscos elaborados	-	-	-
Productos lácteos	49	311	- 68,4
Otros productos de origen animal	-	1	- 100,0
Frutas secas o procesadas	-	--	- 100,0
Café, té, yerba mate y especias	--	--	13,4
Productos de molinería y sus preparaciones	8	54	- 76,5
Grasas y aceites	40	228	- 63,0
Azúcar, cacao y artículos de confitería	1	1	958,6
Preparados de hortalizas, legumbres y frutas	--	1	- 30,4
Bebidas, líquidos alcohólicos y vinagre	--	2	- 75,0
Residuos y desperdicios de la industria alimenticia	75	123	400,0
Extractos curtientes y tintóreos	1	4	-
Pieles y cueros	-	-	-
Lanas elaboradas	-	-	-
Resto de MOA	--	3	- 79,9
Manufacturas de Origen Industrial (MOI)	190	390	81,0
Productos químicos y conexos	144	272	136,1
Materias plásticas y sus manufacturas	3	11	- 40,0
Caucho y sus manufacturas	1	2	-
Manufacturas de cuero, marroquinería, etcétera	--	--	- 99,3
Papel, cartón, impresos y publicaciones	2	4	-
Textiles y confecciones	--	4	- 79,4
Calzado y sus partes componentes	-	--	- 100,0
Manufacturas de piedra, yeso, vidrio, etcétera	--	1	125,3
Piedras, metales preciosos y sus manufacturas, monedas	--	--	39,0
Metales comunes y sus manufacturas	15	30	-
Máquinas y aparatos, material eléctrico	23	44	64,3
Material de transporte terrestre	1	16	- 75,0
Vehículos de navegación aérea, marítima y fluvial	-	-	-
Resto de MOI	1	5	-
Combustibles y energía	--	--	///
Petróleo crudo	-	-	-
Carburantes	-	-	-
Grasas y aceites lubricantes	-	--	- 100,0
Gas de petróleo y otros hidrocarburos gaseosos	-	-	-
Energía eléctrica	-	-	-
Resto de combustibles	--	-	///

**Cuadro 3.1.9.4 Importación desde los países del MERCOSUR por Uso económico.
Año 2015 y enero - junio de 2016**

Uso económico	Total			Brasil		
	Ene - Jun 2016 *	Año 2015 *	Variación% respecto a	Ene - Jun 2016 *	Año 2015 *	Variación% respecto a
	millones de dólares	millones de dólares	igual período del año anterior	millones de dólares	millones de dólares	igual período del año anterior
Total	7.242	13.968	4,1	6.668	13.100	2,2
Bienes de capital	1.358	2.092	33,1	1.355	2.075	34,6
Bienes intermedios	2.325	4.988	- 8,6	1.987	4.596	- 15,4
Combustibles y lubricantes	175	314	18,2	37	23	825,0
Piezas y accesorios para bienes de capital	1.185	2.928	- 21,3	1.149	2.875	- 22,4
Bienes de consumo	537	1.018	10,5	479	904	12,2
Vehículos automotores para pasajeros	1.660	2.624	32,2	1.660	2.624	32,2
Resto	2	4	- 33,3	2	4	- 33,3

Uso económico	Paraguay			Uruguay		
	Ene - Jun 2016 *	Año 2015 *	Variación% respecto a	Ene - Jun 2016 *	Año 2015 *	Variación% respecto a
	millones de dólares	millones de dólares	igual período del año anterior	millones de dólares	millones de dólares	igual período del año anterior
Total	364	408	81,1	192	454	- 17,2
Bienes de capital	1	--	///	2	17	- 84,6
Bienes intermedios	198	89	321,3	122	297	- 16,4
Combustibles y lubricantes	138	290	- 4,2	--	--	637,0
Piezas y accesorios para bienes de capital	10	7	///	26	46	13,0
Bienes de consumo	16	21	100,0	42	93	- 16,0
Vehículos automotores para pasajeros	--	--	--	--	--	- 100,0
Resto	--	--	- 49,2	--	--	23,6

Uso económico	Venezuela		
	Ene - Jun 2016 *	Año 2015 *	Variación % respecto a
	millones de dólares	millones de dólares	igual período del año anterior
Total	18	7	800,0
Bienes de capital	--	--	- 40,0
Bienes intermedios	18	6	///
Combustibles y lubricantes	--	--	--
Piezas y accesorios para bienes de capital	--	1	- 65,2
Bienes de consumo	--	--	45,6
Vehículos automotores para pasajeros	--	--	--
Resto	--	--	- 90,2

3. SECTOR EXTERNO

**Cuadro 3.1.10.1 Balanza comercial argentina con los países del NAFTA.
Año 2015 y enero - junio de 2016**

Periodo	Total					
	Exportación		Importación		Saldo	
	Año 2016 °	Año 2015 *	Año 2016 *	Año 2015 *	Año 2016 *	Año 2015 *
	millones de dólares					
Total anual	///	5.548	///	9.984	///	- 4.437
Ene	396	428	728	815	- 332	- 387
Feb	357	424	643	662	- 286	- 238
Mar	457	444	664	876	- 208	- 432
Abr	473	366	643	972	- 169	- 606
May	581	553	907	743	- 327	- 190
Jun	509	486	777	940	- 268	- 455
Total 6 meses	2.773	2.701	4.362	5.009	- 1.589	- 2.308
Jul		440		840		- 400
Ago		465		781		- 316
Sep		429		814		- 385
Oct		536		983		- 447
Nov		561		847		- 286
Dic		415		711		- 295

(continúa)

Gráfico 3.1.3 Saldos de la balanza comercial argentina con los países del NAFTA

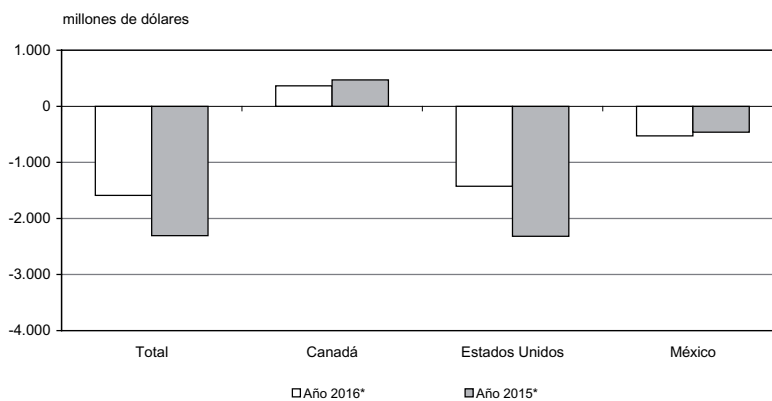

Cuadro 3.1.10.1 (conclusión)

Período	Canadá					
	Exportación		Importación		Saldo	
	Año 2016 °	Año 2015 *	Año 2016 *	Año 2015 *	Año 2016 *	Año 2015 *
Total anual	///	1.295	///	462	///	833
	millones de dólares					
Ene	98	129	37	27	61	102
Feb	81	111	21	39	60	71
Mar	81	119	21	27	60	92
Abr	109	84	26	36	83	47
May	95	118	34	37	61	81
Jun	78	109	38	31	40	79
Total 6 meses	540	670	177	198	364	472
Jul		116		27		88
Ago		114		41		74
Sep		95		51		44
Oct		100		42		58
Nov		86		52		34
Dic		114		52		62

Período	Estados Unidos					
	Exportación		Importación		Saldo	
	Año 2016 °	Año 2015 *	Año 2016 *	Año 2015 *	Año 2016 *	Año 2015 *
Total anual	///	3.433	///	7.700	///	- 4.268
	millones de dólares					
Ene	261	251	568	641	- 307	- 390
Feb	243	256	504	527	- 261	- 272
Mar	309	252	511	737	- 202	- 485
Abr	293	228	450	761	- 157	- 533
May	412	349	715	554	- 303	- 204
Jun	381	293	576	725	- 195	- 432
Total 6 meses	1.899	1.629	3.324	3.946	- 1.425	- 2.317
Jul		260		653		- 393
Ago		281		567		- 286
Sep		286		590		- 305
Oct		346		782		- 436
Nov		382		644		- 262
Dic		249		519		- 270

Período	México					
	Exportación		Importación		Saldo	
	Año 2016 °	Año 2015 *	Año 2016 *	Año 2015 *	Año 2016 *	Año 2015 *
Total anual	///	820	///	1.822	///	- 1.002
	millones de dólares					
Ene	37	48	123	147	- 86	- 99
Feb	34	58	118	95	- 84	- 38
Mar	67	72	132	111	- 66	- 39
Abr	72	55	167	175	- 95	- 120
May	74	86	159	153	- 84	- 67
Jun	50	84	163	185	- 114	- 101
Total 6 meses	333	403	861	865	- 528	- 463
Jul		64		160		- 96
Ago		69		173		- 103
Sep		48		173		- 125
Oct		90		160		- 70
Nov		94		152		- 58
Dic		52		140		- 88

3. SECTOR EXTERNO

Cuadro 3.1.10.2 Exportación e importación con el NAFTA por principales secciones de la Nomenclatura Común del MERCOSUR. Año 2015 y enero - junio de 2016

Sección	Total					
	Exportación			Importación		
	Ene - Jun 2016 *	Año 2015 *	Variación % respecto a igual período del año anterior	Ene - Jun 2016 *	Año 2015 *	Variación % respecto a igual período del año anterior
	millones de dólares	millones de dólares		millones de dólares	millones de dólares	
Total	2.773	5.548	2,7	4.362	9.984	- 12,9
I Animales vivos y productos del reino animal	139	281	- 21,5	6	13	- 25,0
II Productos del reino vegetal	269	455	10,7	21	53	- 22,2
III Grasas y aceites	24	139	- 55,6	2	3	-
IV Productos alimenticios, bebidas y tabaco	322	756	- 10,3	50	101	6,4
V Productos minerales	149	415	- 46,2	607	1.369	- 16,3
VI Productos de industrias químicas y conexas	564	898	79,0	1.014	2.471	- 17,8
VII Plástico, caucho y sus manufacturas	34	69	- 5,6	365	778	- 2,9
VIII Pieles, cueros y sus manufacturas (excepto calzado)	70	177	- 27,8	1	--	662,4
X Pasta de madera, papel, cartón	9	16	12,5	45	103	- 10,0
XI Materias textiles y sus manufacturas	10	20	11,1	43	87	-
XIII Manufacturas de piedra, yeso, cemento, amianto, mica, cerámica y vidrio	5	13	- 28,6	23	55	- 23,3
XV Metales comunes y sus manufacturas	218	401	8,5	179	370	- 5,8
XVI Máquinas, aparatos y material eléctrico; sus partes	83	198	- 12,6	986	2.518	- 26,5
XVII Material de transporte	331	429	109,5	732	1.392	20,6
Resto	547	1.281	- 17,9	290	671	- 11,9

Sección	Canadá					
	Exportación			Importación		
	Ene - Jun 2016 *	Año 2015 *	Variación % respecto a igual período del año anterior	Ene - Jun 2016 *	Año 2015 *	Variación % respecto a igual período del año anterior
	millones de dólares	millones de dólares		millones de dólares	millones de dólares	
Total	540	1.295	- 19,4	177	462	- 10,6
I Animales vivos y productos del reino animal	4	8	-	1	3	- 50,0
II Productos del reino vegetal	24	34	9,1	3	5	-
III Grasas y aceites	--	1	20,6	--	--	- 29,9
IV Productos alimenticios, bebidas y tabaco	45	104	- 6,3	3	4	50,0
V Productos minerales	7	29	- 22,2	18	14	100,0
VI Productos de industrias químicas y conexas	15	36	- 6,3	68	175	- 12,8
VII Plástico, caucho y sus manufacturas	1	2	-	10	36	- 37,5
VIII Pieles, cueros y sus manufacturas (excepto calzado)	1	1	41,8	--	--	- 32,6
X Pasta de madera, papel, cartón	--	--	- 99,6	6	7	200,0
XI Materias textiles y sus manufacturas	--	--	269,7	--	1	- 48,8
XIII Manufacturas de piedra, yeso, cemento, amianto, mica, cerámica y vidrio	--	--	- 73,9	1	1	-
XV Metales comunes y sus manufacturas	4	10	- 20,0	5	20	- 37,5
XVI Máquinas, aparatos y material eléctrico; sus partes	5	4	150,0	47	126	- 23,0
XVII Material de transporte	--	--	- 40,4	3	44	200,0
Resto	434	1.065	- 22,5	12	23	- 20,0

(continúa)

Cuadro 3.1.10.2 (conclusión)

Sección	Estados Unidos					
	Exportación			Importación		
	Ene - Jun 2016 °	Año 2015 *	Variación % respecto a igual período del año anterior	Ene - Jun 2016 *	Año 2015 *	Variación % respecto a igual período del año anterior
	millones de dólares	millones de dólares		millones de dólares	millones de dólares	
Total	1.899	3.433	16,6	3.324	7.700	- 15,8
I Animales vivos y productos del reino animal	128	250	- 17,4	5	10	- 16,7
II Productos del reino vegetal	218	394	2,8	16	44	- 30,4
III Grasas y aceites	22	111	- 29,0	2	3	-
IV Productos alimenticios, bebidas y tabaco	261	590	- 7,1	34	67	3,0
V Productos minerales	141	386	- 47,2	588	1.349	- 17,4
VI Productos de industrias químicas y conexas	498	743	104,1	816	1.981	- 19,3
VII Plástico, caucho y sus manufacturas	27	51	3,8	324	663	1,6
VIII Pieles, cueros y sus manufacturas (excepto calzado)	36	107	- 36,8	1	--	733,7
X Pasta de madera, papel, cartón	7	6	133,3	35	92	- 23,9
XI Materias textiles y sus manufacturas	2	5	-	25	49	4,2
XIII Manufacturas de piedra, yeso, cemento, amianto, mica, cerámica y vidrio	4	12	- 42,9	16	37	- 20,0
XV Metales comunes y sus manufacturas	180	316	2,3	106	228	- 5,4
XVI Máquinas, aparatos y material eléctrico; sus partes	46	123	- 19,3	714	1.977	- 33,5
XVII Material de transporte	222	144	///	405	682	25,8
Resto	108	194	14,9	238	519	- 1,7

Sección	México					
	Exportación			Importación		
	Ene - Jun 2016 °	Año 2015 *	Variación % respecto a igual período del año anterior	Ene - Jun 2016 *	Año 2015 *	Variación % respecto a igual período del año anterior
	millones de dólares	millones de dólares		millones de dólares	millones de dólares	
Total	333	820	- 17,4	861	1.822	- 0,5
I Animales vivos y productos del reino animal	8	23	- 52,9	-	--	-
II Productos del reino vegetal	27	27	200,0	2	4	-
III Grasas y aceites	2	27	- 91,3	--	--	- 17,6
IV Productos alimenticios, bebidas y tabaco	15	62	- 48,3	13	30	-
V Productos minerales	--	1	- 56,8	1	5	- 75,0
VI Productos de industrias químicas y conexas	51	119	- 7,3	130	314	- 9,7
VII Plástico, caucho y sus manufacturas	7	16	- 12,5	31	79	- 22,5
VIII Pieles, cueros y sus manufacturas (excepto calzado)	34	69	- 12,8	--	--	417,1
X Pasta de madera, papel, cartón	1	10	- 80,0	3	4	50,0
XI Materias textiles y sus manufacturas	7	15	-	18	37	-
XIII Manufacturas de piedra, yeso, cemento, amianto, mica, cerámica y vidrio	--	1	42,1	6	17	- 33,3
XV Metales comunes y sus manufacturas	34	75	78,9	67	122	- 4,3
XVI Máquinas, aparatos y material eléctrico; sus partes	33	71	- 5,7	226	415	9,7
XVII Material de transporte	109	284	- 23,8	324	666	14,1
Resto	5	22	- 58,3	40	128	- 45,2

3. SECTOR EXTERNO

**Cuadro 3.1.10.3 Exportación a los países del NAFTA por Grandes rubros.
Año 2015 y enero - junio de 2016**

Grandes rubros	Total			Canadá		
	Ene - Jun 2016 °	Año 2015 *	Variación % respecto a igual período del año anterior	Ene - Jun 2016 °	Año 2015 *	Variación % respecto a igual período del año anterior
	millones de dólares	millones de dólares		millones de dólares	millones de dólares	
Total	2.773	5.548	2,7	540	1.295	- 19,4
Productos primarios	339	615	0,6	36	72	5,9
Animales vivos	6	4	100,0	--	--	- 99,0
Pescados y mariscos sin elaborar	71	112	- 5,3	4	7	33,3
Miel	35	99	- 41,7	--	1	- 68,8
Hortalizas y legumbres sin elaborar	15	19	36,4	1	2	-
Frutas frescas	74	153	- 1,3	19	23	18,8
Cereales	80	91	40,4	2	4	- 33,3
Semillas y frutos oleaginosos	37	75	- 2,6	1	2	-
Tabaco sin elaborar	7	19	250,0	1	4	148,6
Lanas sucias	--	--	--	--	--	--
Fibras de algodón	--	--	--	--	--	--
Minerales metalíferos, escorias y cenizas	9	34	- 18,2	7	28	- 12,5
Resto de productos primarios	3	8	- 25,0	--	--	- 31,4
Manufacturas de Origen Agropecuario (MOA)	557	1.401	- 20,4	57	147	- 18,6
Carnes y sus preparados	1	3	- 50,0	--	--	--
Pescados y mariscos elaborados	17	30	6,3	--	--	///
Productos lácteos	8	30	- 61,9	--	--	///
Otros productos de origen animal	--	1	- 61,3	--	--	- 58,8
Frutas secas o procesadas	19	28	46,2	1	2	-
Café, té, yerba mate y especias	41	81	- 8,9	--	1	- 8,5
Productos de molinería y sus preparaciones	7	29	- 53,3	--	1	- 30,0
Grasas y aceites	24	139	- 55,6	--	1	20,6
Azúcar, cacao y artículos de confitería	19	51	- 26,9	2	5	100,0
Preparados de hortalizas, legumbres y frutas	87	204	- 1,1	9	18	12,5
Bebidas, líquidos alcohólicos y vinagre	188	404	- 11,7	33	74	- 10,8
Residuos y desperdicios de la industria alimenticia	13	49	--	--	2	- 68,3
Extractos curtientes y tintóreos	40	121	- 38,5	5	27	- 54,5
Pieles y cueros	66	168	- 29,0	--	1	43,6
Lanas elaboradas	7	11	16,7	--	--	276,5
Resto de MOA	20	53	- 28,6	6	16	- 33,3
Manufacturas de Origen Industrial (MOI)	1.738	3.153	24,1	448	1.075	- 20,7
Productos químicos y conexos	524	777	109,6	10	10	150,0
Materias plásticas y sus manufacturas	19	38	- 5,0	1	1	--
Caucho y sus manufacturas	15	30	- 6,3	--	1	- 62,0
Manufacturas de cueros, marroquinería, etcétera	4	9	--	--	--	38,2
Papel, cartón, impresos y publicaciones	9	16	12,5	--	--	- 99,6
Textiles y confecciones	3	9	50,0	--	--	- 100,0
Calzado y sus partes componentes	--	3	- 48,3	--	--	--
Manufacturas de piedra, yeso, vidrio, etcétera	5	13	- 28,6	--	--	- 73,9
Piedras, metales preciosos y sus manufacturas, monedas	504	1.179	- 17,8	428	1.048	- 22,3
Metales comunes y sus manufacturas	218	401	8,5	4	10	- 20,0
Máquinas y aparatos, material eléctrico	83	198	- 12,6	5	4	150,0
Material de transporte terrestre	176	295	18,1	--	--	- 21,4
Vehículos de navegación aérea, marítima y fluvial	155	133	///	--	--	- 100,0
Resto de MOI	23	50	- 8,0	--	1	- 41,2
Combustibles y energía	139	379	- 47,3	--	1	- 100,0
Petróleo crudo	123	298	- 43,1	--	--	--
Carburantes	--	46	- 100,0	--	--	--
Grasas y aceites lubricantes	--	1	- 34,7	--	--	--
Gas de petróleo y otros hidrocarburos gaseosos	9	9	///	--	--	--
Energía eléctrica	--	--	--	--	--	--
Resto de combustibles	7	26	- 56,3	--	1	- 100,0

(continúa)

Cuadro 3.1.10.3 (conclusión)

Grandes rubros	Estados Unidos			México		
	Ene - Jun 2016 °	Año 2015 *	Variación % respecto a igual período del año anterior	Ene - Jun 2016 °	Año 2015 *	Variación % respecto a igual período del año anterior
	millones de dólares	millones de dólares		millones de dólares	millones de dólares	
Total	1.899	3.433	16,6	333	820	- 17,4
Productos primarios	276	517	- 5,8	27	27	200,0
Animales vivos	6	4	100,0	--	--	166,2
Pescados y mariscos sin elaborar	68	105	- 4,2	--	--	- 100,0
Miel	35	98	- 41,7	--	--	--
Hortalizas y legumbres sin elaborar	12	14	33,3	1	4	--
Frutas frescas	53	127	- 8,6	2	2	100,0
Cereales	59	82	13,5	20	5	566,7
Semillas y frutos oleaginosos	32	59	- 3,0	3	14	- 25,0
Tabaco sin elaborar	6	14	500,0	--	1	- 81,8
Lanas sucias	--	--	--	--	--	--
Fibras de algodón	--	--	--	--	--	--
Minerales metalíferos, escorias y cenizas	2	7	- 33,3	--	--	--
Resto de productos primarios	3	8	- 25,0	--	--	- 27,3
Manufacturas de Origen Agropecuario (MOA)	427	1.039	- 14,6	73	214	- 43,8
Carnes y sus preparados	--	1	- 100,0	1	2	--
Pescados y mariscos elaborados	17	30	6,3	--	--	--
Productos lácteos	2	13	- 66,7	6	17	- 60,0
Otros productos de origen animal	--	1	- 68,7	--	--	///
Frutas secas o procesadas	18	26	50,0	--	--	- 17,2
Café, té, yerba mate y especias	40	79	- 9,1	--	1	33,4
Productos de molinería y sus preparaciones	4	9	--	2	19	- 80,0
Grasas y aceites	22	111	- 29,0	2	27	- 91,3
Azúcar, cacao y artículos de confitería	17	45	- 32,0	--	1	156,9
Preparados de hortalizas, legumbres y frutas	77	183	- 3,8	2	2	100,0
Bebidas, líquidos alcohólicos y vinagre	144	306	- 12,2	10	24	- 16,7
Residuos y desperdicios de la industria alimenticia	13	32	85,7	--	15	- 98,7
Extractos curtientes y tintóreos	28	79	- 36,4	7	16	- 22,2
Pieles y cueros	32	99	- 39,6	34	68	- 12,8
Lanas elaboradas	--	--	--	7	11	16,7
Resto de MOA	13	25	--	2	12	- 71,4
Manufacturas de Origen Industrial (MOI)	1.057	1.499	84,8	233	579	- 11,4
Productos químicos y conexos	469	665	134,5	44	103	- 4,3
Materias plásticas y sus manufacturas	13	28	- 7,1	5	9	--
Caucho y sus manufacturas	13	23	--	2	6	- 33,3
Manufacturas de cuero, marroquinería, etcétera	4	8	--	--	1	- 59,1
Papel, cartón, impresos y publicaciones	7	6	133,3	1	10	- 80,0
Textiles y confecciones	2	4	--	1	5	--
Calzado y sus partes componentes	--	1	- 53,4	--	2	35,9
Manufacturas de piedra, yeso, vidrio, etcétera	4	12	- 42,9	--	1	42,1
Piedras, metales preciosos y sus manufacturas, monedas	76	131	22,6	--	--	--
Metales comunes y sus manufacturas	180	316	2,3	34	75	78,9
Máquinas y aparatos, material eléctrico	46	123	- 19,3	33	71	- 5,7
Material de transporte terrestre	67	11	///	109	284	- 23,8
Vehículos de navegación aérea, marítima y fluvial	155	133	///	--	--	--
Resto de MOI	19	38	--	4	11	- 20,0
Combustibles y energía	139	378	- 47,1	--	1	- 56,3
Petróleo crudo	123	298	- 43,1	--	--	--
Carburantes	--	46	- 100,0	--	--	--
Grasas y aceites lubricantes	--	--	- 96,4	--	1	- 10,5
Gas de petróleo y otros hidrocarburos gaseosos	9	9	///	--	--	--
Energía eléctrica	--	--	--	--	--	--
Resto de combustibles	7	25	- 53,3	--	--	- 100,0

3. SECTOR EXTERNO

**Cuadro 3.1.10.4 Importación desde los países del NAFTA por Uso económico.
Año 2015 y enero - junio de 2016**

Uso económico	Total			Canadá		
	Ene - Jun 2016 °	Año 2015 *	Variación % respecto a igual período del año anterior	Ene - Jun 2016 °	Año 2015 *	Variación % respecto a igual período del año anterior
	millones de dólares	millones de dólares		millones de dólares	millones de dólares	
Total	4.362	9.984	- 12,9	177	462	- 10,6
Bienes de capital	1.089	2.492	- 13,3	37	140	- 19,6
Bienes intermedios	1.355	3.319	- 19,0	68	180	- 11,7
Combustibles y lubricantes	587	1.306	- 13,8	1	3	- 50,0
Piezas y accesorios para bienes de capital	537	1.325	- 21,1	22	54	- 24,1
Bienes de consumo	525	1.010	6,7	48	84	6,7
Vehículos automotores para pasajeros	266	530	18,8	1	--	///
Resto	3	2	200,0	--	--	63,4

Uso económico	Estados Unidos			México		
	Ene - Jun 2016 °	Año 2015 *	Variación % respecto a igual período del año anterior	Ene - Jun 2016 °	Año 2015 *	Variación % respecto a igual período del año anterior
	millones de dólares	millones de dólares		millones de dólares	millones de dólares	
Total	3.324	7.700	- 15,8	861	1.822	- 0,5
Bienes de capital	852	1.966	- 16,5	200	386	5,3
Bienes intermedios	1.136	2.740	- 19,2	150	399	- 21,1
Combustibles y lubricantes	586	1.303	- 13,7	--	--	- 42,7
Piezas y accesorios para bienes de capital	399	1.001	- 22,5	116	269	- 15,9
Bienes de consumo	331	671	4,1	146	255	13,2
Vehículos automotores para pasajeros	16	17	166,7	249	513	14,2
Resto	3	2	200,0	--	--	8,0

Cuadro 3.1.11.1 Balanza comercial argentina con los países de la Unión Europea.
Año 2015 y enero - junio de 2016

Período	Total					
	Exportación		Importación		Saldo	
	Año 2016 °	Año 2015 *	Año 2016 *	Año 2015 *	Año 2016 *	Año 2015 *
	millones de dólares					
Total anual	///	8.238	///	10.042	///	- 1.804
Ene	706	576	743	802	- 37	- 226
Feb	660	474	671	790	- 11	- 316
Mar	608	575	793	817	- 185	- 241
Abr	662	741	802	799	- 140	- 57
May	731	572	748	866	- 17	- 294
Jun	709	879	848	878	- 139	1
Total 6 meses	4.075	3.818	4.604	4.951	- 529	- 1.133
Jul		815		968		- 152
Ago		829		884		- 55
Sep		815		878		- 63
Oct		773		805		- 31
Nov		559		798		- 239
Dic		628		759		- 131

(continúa)

Gráfico 3.1.4 Saldos de la balanza comercial argentina con los países de la Unión Europea

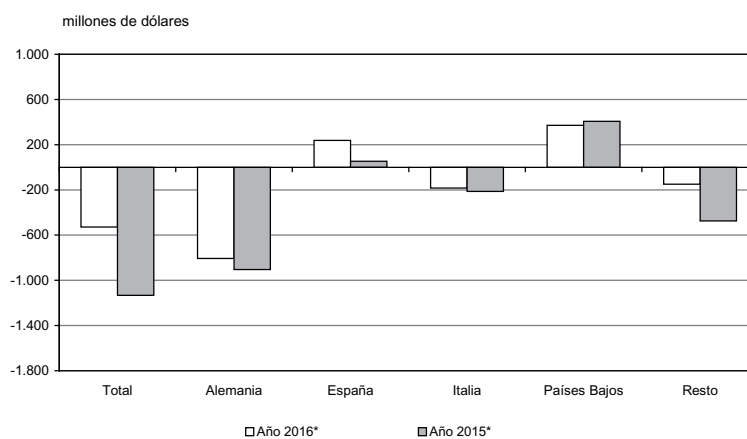

3. SECTOR EXTERNO

Cuadro 3.1.11.1 (continuación)

Período	Alemania					
	Exportación		Importación		Saldo	
	Año 2016 °	Año 2015 *	Año 2016 *	Año 2015 *	Año 2016*	Año 2015 *
	millones de dólares					
Total anual	///	1.340	///	3.130	///	- 1.790
Ene	141	178	229	241	- 89	- 63
Feb	128	71	208	220	- 81	- 149
Mar	78	78	266	259	- 188	- 180
Abr	109	99	251	264	- 142	- 165
May	83	69	261	271	- 178	- 202
Jun	117	124	247	270	- 130	- 146
Total 6 meses	656	620	1.462	1.525	- 807	- 905
Jul		122		309		- 187
Ago		119		292		- 174
Sep		132		280		- 149
Oct		122		252		- 129
Nov		87		230		- 143
Dic		138		241		- 104

Período	España					
	Exportación		Importación		Saldo	
	Año 2016 °	Año 2015 *	Año 2016 *	Año 2015 *	Año 2016 *	Año 2015 *
	millones de dólares					
Total anual	///	1.362	///	957	///	405
Ene	129	87	61	70	68	16
Feb	100	53	73	80	26	- 27
Mar	82	61	76	65	7	- 4
Abr	84	91	85	68	- 1	23
May	125	78	76	82	49	- 4
Jun	168	121	80	71	88	49
Total 6 meses	688	491	451	438	238	53
Jul		187		88		99
Ago		139		96		43
Sep		176		100		76
Oct		146		76		70
Nov		88		83		5
Dic		134		76		58

Período	Italia					
	Exportación		Importación		Saldo	
	Año 2016 °	Año 2015 *	Año 2016 *	Año 2015 *	Año 2016 *	Año 2015 *
	millones de dólares					
Total anual	///	957	///	1.370	///	- 414
Ene	82	50	130	113	- 48	- 64
Feb	72	62	104	111	- 32	- 48
Mar	89	80	126	112	- 37	- 33
Abr	74	100	106	122	- 32	- 22
May	88	84	114	121	- 26	- 36
Jun	99	98	108	107	- 9	- 9
Total 6 meses	504	475	687	687	- 183	- 213
Jul		75		115		- 40
Ago		114		131		- 18
Sep		69		105		- 36
Oct		101		108		- 7
Nov		55		111		- 56
Dic		68		112		- 44

(continúa)

Cuadro 3.1.11.1 (conclusión)

Período	Países Bajos					
	Exportación		Importación		Saldo	
	Año 2016 °	Año 2015 *	Año 2016 *	Año 2015 *	Año 2016 *	Año 2015 *
	millones de dólares					
Total anual	///	1.213	///	452	///	760
Ene	93	79	38	25	55	54
Feb	78	80	27	18	51	62
Mar	93	88	25	19	68	69
Abr	106	99	18	23	87	76
May	89	105	17	20	71	85
Jun	99	169	59	109	40	61
Total 6 meses	558	621	186	214	372	407
Jul		135		118		17
Ago		113		26		87
Sep		95		27		68
Oct		89		23		66
Nov		87		17		70
Dic		72		28		44

Período	Resto					
	Exportación		Importación		Saldo	
	Año 2016 °	Año 2015 *	Año 2016 *	Año 2015 *	Año 2016 *	Año 2015 *
	millones de dólares					
Total anual	///	3.367	///	4.133	///	- 766
Ene	261	182	283	351	- 23	- 169
Feb	283	207	258	360	25	- 153
Mar	265	269	301	362	- 36	- 94
Abr	289	352	342	321	- 53	31
May	347	235	280	372	67	- 137
Jun	225	367	354	320	- 129	47
Total 6 meses	1.670	1.612	1.818	2.087	- 149	- 475
Jul		295		337		- 42
Ago		345		338		6
Sep		343		366		- 23
Oct		315		346		- 31
Nov		242		357		- 115
Dic		215		301		- 86

3. SECTOR EXTERNO

Cuadro 3.1.11.2 Exportación e importación con los países de la Unión Europea por principales secciones de la Nomenclatura Común del MERCOSUR. Año 2015 y enero - junio de 2016

Sección	Total					
	Exportación			Importación		
	Ene - Jun 2016 °	Año 2015 *	Variación % respecto a igual período del año anterior	Ene - Jun 2016 *	Año 2015 *	Variación % respecto a igual período del año anterior
	millones de dólares	millones de dólares		millones de dólares	millones de dólares	
Total	4.075	8.238	6,7	4.604	10.042	- 7,0
I Animales vivos y productos del reino animal	575	1.081	21,3	13	18	62,5
II Productos del reino vegetal	518	765	40,0	37	59	32,1
III Grasas y aceites	52	170	- 45,3	5	9	-
IV Productos alimenticios, bebidas y tabaco	2.067	4.347	2,6	74	135	12,1
V Productos minerales	233	485	13,1	161	455	- 35,1
VI Productos de industrias químicas y conexas	196	368	24,1	1.124	2.603	- 9,3
VII Plástico, caucho y sus manufacturas	15	34	- 16,7	260	547	- 3,0
VIII Pieles, cueros y sus manufacturas (excepto calzado)	84	204	- 16,0	2	5	-
X Pasta de madera, papel, cartón	1	2	-	110	235	7,8
XI Materias textiles y sus manufacturas	59	66	84,4	40	101	- 18,4
XIII Manufacturas de piedra, yeso, cemento, amianto, mica, cerámica y vidrio	1	2	-	64	116	18,5
XV Metales comunes y sus manufacturas	22	72	- 47,6	250	671	- 23,8
XVI Máquinas, aparatos y material eléctrico; sus partes	45	98	- 11,8	1.651	3.371	- 2,1
XVII Material de transporte	162	386	- 8,5	477	975	- 7,6
Resto	45	158	- 43,8	337	742	- 4,3

Sección	Alemania					
	Exportación			Importación		
	Ene - Jun 2016 °	Año 2015 *	Variación % respecto a igual período del año anterior	Ene - Jun 2016 *	Año 2015 *	Variación % respecto a igual período del año anterior
	millones de dólares	millones de dólares		millones de dólares	millones de dólares	
Total	656	1.340	5,8	1.462	3.130	- 4,1
I Animales vivos y productos del reino animal	171	281	22,1	1	2	-
II Productos del reino vegetal	26	44	23,8	4	6	100,0
III Grasas y aceites	2	2	100,0	--	1	- 31,1
IV Productos alimenticios, bebidas y tabaco	132	178	83,3	12	19	33,3
V Productos minerales	79	239	- 20,2	4	42	- 88,9
VI Productos de industrias químicas y conexas	67	106	15,5	392	869	- 6,4
VII Plástico, caucho y sus manufacturas	2	4	-	84	184	- 7,7
VIII Pieles, cueros y sus manufacturas (excepto calzado)	10	24	- 9,1	--	--	287,9
X Pasta de madera, papel, cartón	--	--	118,1	27	69	17,4
XI Materias textiles y sus manufacturas	21	31	75,0	11	23	-
XIII Manufacturas de piedra, yeso, cemento, amianto, mica, cerámica y vidrio	--	--	7,6	15	28	15,4
XV Metales comunes y sus manufacturas	3	6	-	78	233	- 22,8
XVI Máquinas, aparatos y material eléctrico; sus partes	18	36	-	530	1.128	- 5,5
XVII Material de transporte	93	263	- 21,2	200	318	25,0
Resto	32	126	- 50,8	104	209	7,2

(continúa)

Cuadro 3.1.11.2 (continuación)

Sección	España					
	Exportación			Importación		
	Ene - Jun 2016 °	Año 2015 *	Variación % respecto a igual período del año anterior	Ene - Jun 2016 *	Año 2015 *	Variación % respecto a igual período del año anterior
	millones de dólares	millones de dólares		millones de dólares	millones de dólares	
Total	688	1.362	40,1	451	957	3,0
I Animales vivos y productos del reino animal	184	405	21,1	6	7	100,0
II Productos del reino vegetal	70	122	52,2	13	14	116,7
III Grasas y aceites	4	51	- 33,3	--	--	1,3
IV Productos alimenticios, bebidas y tabaco	308	606	34,5	5	12	- 28,6
V Productos minerales	47	74	///	16	63	- 5,9
VI Productos de industrias químicas y conexas	35	33	105,9	106	229	3,9
VII Plástico, caucho y sus manufacturas	1	2	-	38	75	5,6
VIII Pieles, cueros y sus manufacturas (excepto calzado)	5	11	- 16,7	--	--	- 52,8
X Pasta de madera, papel, cartón	--	1	- 36,9	24	38	33,3
XI Materias textiles y sus manufacturas	1	2	-	5	16	- 28,6
XIII Manufacturas de piedra, yeso, cemento, amianto, mica, cerámica y vidrio	--	--	11,2	10	18	25,0
XV Metales comunes y sus manufacturas	2	4	-	41	115	- 28,1
XVI Máquinas, aparatos y material eléctrico; sus partes	5	9	-	103	209	12,0
XVII Material de transporte	25	37	8,7	60	101	25,0
Resto	2	4	-	24	59	- 33,3

Sección	Italia					
	Exportación			Importación		
	Ene - Jun 2016 °	Año 2015 *	Variación % respecto a igual período del año anterior	Ene - Jun 2016 *	Año 2015 *	Variación % respecto a igual período del año anterior
	millones de dólares	millones de dólares		millones de dólares	millones de dólares	
Total	504	957	6,1	687	1.370	-
I Animales vivos y productos del reino animal	78	147	41,8	--	1	41,4
II Productos del reino vegetal	99	122	32,0	6	14	- 14,3
III Grasas y aceites	1	1	422,4	--	--	73,5
IV Productos alimenticios, bebidas y tabaco	267	595	- 9,5	8	12	14,3
V Productos minerales	--	--	448,2	2	6	- 50,0
VI Productos de industrias químicas y conexas	13	19	18,2	114	250	- 14,3
VII Plástico, caucho y sus manufacturas	3	8	-	31	55	14,8
VIII Pieles, cueros y sus manufacturas (excepto calzado)	9	12	50,0	1	1	45,5
X Pasta de madera, papel, cartón	--	--	- 10,4	12	21	20,0
XI Materias textiles y sus manufacturas	21	20	90,9	8	27	- 33,3
XIII Manufacturas de piedra, yeso, cemento, amianto, mica, cerámica y vidrio	--	--	- 7,9	16	32	14,3
XV Metales comunes y sus manufacturas	2	11	- 75,0	50	112	- 18,0
XVI Máquinas, aparatos y material eléctrico; sus partes	3	8	- 25,0	367	676	8,3
XVII Material de transporte	2	4	-	31	76	- 13,9
Resto	4	9	- 20,0	42	87	10,5

(continúa)

3. SECTOR EXTERNO

Cuadro 3.1.11.2 (conclusión)

Sección	Países Bajos					
	Exportación			Importación		
	Ene - Jun 2016 *	Año 2015 *	Variación % respecto a igual período del año anterior	Ene - Jun 2016 *	Año 2015 *	Variación % respecto a igual período del año anterior
	millones de dólares	millones de dólares		millones de dólares	millones de dólares	
Total	558	1.213	- 10,1	186	452	- 13,1
I Animales vivos y productos del reino animal	62	105	14,8	1	2	-
II Productos del reino vegetal	138	229	20,0	2	3	-
III Grasas y aceites	21	70	- 58,8	1	4	- 50,0
IV Productos alimenticios, bebidas y tabaco	293	725	- 18,2	14	26	-
V Productos minerales	3	8	- 25,0	59	198	- 40,4
VI Productos de industrias químicas y conexas	26	57	- 3,7	41	78	28,1
VII Plástico, caucho y sus manufacturas	--	3	- 95,0	9	19	28,6
VIII Pieles, cueros y sus manufacturas (excepto calzado)	2	5	- 33,3	--	--	///
X Pasta de madera, papel, cartón	--	--	- 92,6	2	7	- 33,3
XI Materias textiles y sus manufacturas	--	--	307,4	1	3	-
XIII Manufacturas de piedra, yeso, cemento, amianto, mica, cerámica y vidrio	-	--	- 100,0	1	2	- 50,0
XV Metales comunes y sus manufacturas	6	6	100,0	5	8	25,0
XVI Máquinas, aparatos y material eléctrico; sus partes	6	2	500,0	35	66	9,4
XVII Material de transporte	--	1	- 86,1	1	2	-
Resto	1	2	-	12	33	- 14,3

Sección	Resto					
	Exportación			Importación		
	Ene - Jun 2016 *	Año 2015 *	Variación % respecto a igual período del año anterior	Ene - Jun 2016 *	Año 2015 *	Variación % respecto a igual período del año anterior
	millones de dólares	millones de dólares		millones de dólares	millones de dólares	
Total	1.670	3.367	4	1.818	4.133	- 13
I Animales vivos y productos del reino animal	80	143	10	4	7	33
II Productos del reino vegetal	185	248	65	11	22	-
III Grasas y aceites	24	47	- 35	3	3	50
IV Productos alimenticios, bebidas y tabaco	1.067	2.242	1	36	66	24
V Productos minerales	104	164	1	80	146	- 14
VI Productos de industrias químicas y conexas	56	152	24	471	1.177	- 15
VII Plástico, caucho y sus manufacturas	9	17	-	99	214	- 7
VIII Pieles, cueros y sus manufacturas (excepto calzado)	59	153	- 21	1	3	-
X Pasta de madera, papel, cartón	--	1	- 62	45	99	- 8
XI Materias textiles y sus manufacturas	16	14	78	14	31	- 13
XIII Manufacturas de piedra, yeso, cemento, amianto, mica, cerámica y vidrio	1	1	-	21	36	31
XV Metales comunes y sus manufacturas	9	43	- 65	75	203	- 29
XVI Máquinas, aparatos y material eléctrico; sus partes	13	42	- 41	616	1.292	- 7
XVII Material de transporte	42	82	24	186	478	- 31
Resto	6	17	- 14	155	354	- 8

Cuadro 3.1.11.3 Exportación a los países de la Unión Europea por Grandes rubros. Año 2015 y enero - junio de 2016

Grandes rubros	Total			Alemania		
	Ene - Jun 2016 °	Año 2015 *	Variación % respecto a igual período del año anterior	Ene - Jun 2016 °	Año 2015 *	Variación % respecto a igual período del año anterior
	millones de dólares	millones de dólares		millones de dólares	millones de dólares	
Total	4.075	8.238	6,7	656	1.340	5,8
Productos primarios	1.056	1.833	33,7	138	315	3,0
Animales vivos	6	5	50,0	--	1	-4,7
Pescados y mariscos sin elaborar	228	508	20,6	2	4	--
Miel	41	36	156,3	27	25	107,7
Hortalizas y legumbres sin elaborar	58	109	28,9	--	2	43,4
Frutas frescas	180	279	22,4	17	23	41,7
Cereales	60	116	5,3	1	1	14,0
Semillas y frutos oleaginosos	207	230	97,1	5	12	--
Tabaco sin elaborar	29	55	141,7	6	8	500,0
Lanas sucias	13	7	160,0	--	1	-39,7
Fibras de algodón	--	--	-100,0	--	--	--
Minerales metalíferos, escorias y cenizas	228	476	13,4	79	239	-20,2
Resto de productos primarios	7	12	--	1	1	--
Manufacturas de Origen Agropecuario (MOA)	2.557	5.327	1,3	310	494	36,6
Carnes y sus preparados	244	445	7,0	138	247	13,1
Pescados y mariscos elaborados	56	89	47,4	3	4	50,0
Productos lácteos	--	--	--	--	--	--
Otros productos de origen animal	4	8	--	1	2	--
Frutas secas o procesadas	6	18	-14,3	1	2	--
Café, té, yerba mate y especias	7	12	--	3	4	50,0
Productos de molinería y sus preparaciones	1	2	--	--	--	-86,3
Grasas y aceites	52	170	-45,3	2	2	100,0
Azúcar, cacao y artículos de confitería	4	7	33,3	1	2	--
Preparados de hortalizas, legumbres y frutas	159	379	1,3	8	22	33,3
Bebidas, líquidos alcohólicos y vinagre	102	218	2,0	8	20	-20,0
Residuos y desperdicios de la industria alimenticia	1.767	3.672	1,9	109	126	98,2
Extractos curtientes y tintóreos	27	46	12,5	7	13	16,7
Pieles y cueros	81	198	-16,5	8	21	-20,0
Lanas elaboradas	45	57	73,1	21	30	90,9
Resto de MOA	3	5	--	--	--	21,5
Manufacturas de Origen Industrial (MOI)	458	1.070	-8,6	208	530	-19,7
Productos químicos y conexos	169	321	26,1	60	94	15,4
Materias plásticas y sus manufacturas	12	25	-14,3	1	1	--
Caucho y sus manufacturas	3	9	-25,0	1	3	-50,0
Manufacturas de cuero, marroquinería, etcétera	4	7	33,3	1	3	--
Papel, cartón, impresos y publicaciones	1	2	--	--	--	118,1
Textiles y confecciones	1	2	--	--	--	-58,2
Calzado y sus partes componentes	--	1	-79,0	--	--	-100,0
Manufacturas de piedra, yeso, vidrio, etcétera	1	2	--	--	--	7,6
Piedras, metales preciosos y sus manufacturas, monedas	29	126	-54,0	28	119	-54,1
Metales comunes y sus manufacturas	22	72	-47,6	3	6	--
Máquinas y aparatos, material eléctrico	45	98	-11,8	18	36	--
Material de transporte terrestre	152	386	-14,1	93	262	-21,2
Vehículos de navegación aérea, marítima y fluvial	11	--	///	--	--	///
Resto de MOI	10	20	--	3	5	--
Combustibles y energía	4	8	--	--	--	73,4
Petróleo crudo	--	--	-100,0	--	--	--
Carburantes	2	1	///	--	--	-100,0
Grasas y aceites lubricantes	--	--	-100,0	--	--	--
Gas de petróleo y otros hidrocarburos gaseosos	--	--	--	--	--	--
Energía eléctrica	--	--	--	--	--	--
Resto de combustibles	2	7	-50,0	--	--	///

(continúa)

3. SECTOR EXTERNO

Cuadro 3.1.11.3 (continuación)

Grandes rubros	España			Italia		
	Ene - Jun 2016 °	Año 2015 *	Variación % respecto a igual período del año anterior	Ene - Jun 2016 °	Año 2015 *	Variación % respecto a igual período del año anterior
	millones de dólares	millones de dólares		millones de dólares	millones de dólares	
Total	688	1.362	40,1	504	957	6,1
Productos primarios	264	544	51,7	150	222	41,5
Animales vivos	--	--	139,4	--	--	87,1
Pescados y mariscos sin elaborar	146	355	11,5	44	92	63,0
Miel	3	1	///	3	4	200,0
Hortalizas y legumbres sin elaborar	18	38	12,5	15	33	15,4
Frutas frescas	32	49	166,7	43	60	4,9
Cereales	10	14	25,0	16	13	33,3
Semillas y frutos oleaginosos	6	12	--	24	12	242,9
Tabaco sin elaborar	--	--	--	--	--	///
Lanas sucias	--	--	--	--	--	///
Fibras de algodón	--	--	--	--	--	--
Minerales metalíferos, escorias y cenizas	46	74	///	--	--	--
Resto de productos primarios	2	2	100,0	3	7	-25,0
Manufacturas de Origen Agropecuario (MOA)	357	728	33,7	339	695	-2,6
Carnes y sus preparados	5	8	--	25	42	13,6
Pescados y mariscos elaborados	30	41	76,5	5	9	25,0
Productos lácteos	--	--	--	--	--	--
Otros productos de origen animal	--	1	6,7	1	2	--
Frutas secas o procesadas	3	7	--	--	3	-67,6
Café, té, yerba mate y especias	1	2	--	--	--	114,8
Productos de molinería y sus preparaciones	1	2	--	--	--	84,1
Grasas y aceites	4	51	-33,3	1	1	422,4
Azúcar, cacao y artículos de confitería	--	1	-11,0	1	--	207,8
Preparados de hortalizas, legumbres y frutas	8	15	60,0	14	24	16,7
Bebidas, líquidos alcohólicos y vinagre	2	4	--	1	1	--
Residuos y desperdicios de la industria alimenticia	296	582	35,2	252	569	-10,3
Extractos curtientes y tintóreos	1	2	--	10	13	25,0
Pieles y cueros	5	11	-16,7	9	11	50,0
Lanas elaboradas	--	1	-5,0	20	20	81,8
Resto de MOA	--	1	-14,5	1	--	263,7
Manufacturas de Origen Industrial (MOI)	68	90	36,0	15	40	-28,6
Productos químicos y conexos	33	31	106,3	4	6	33,3
Materias plásticas y sus manufacturas	1	2	--	1	2	--
Caucho y sus manufacturas	--	--	-71,2	2	6	--
Manufacturas de cuero, marroquinería, etcétera	--	--	-6,8	--	1	14,3
Papel, cartón, impresos y publicaciones	--	1	-36,9	--	--	-10,4
Textiles y confecciones	--	1	-55,8	--	--	-54,1
Calzado y sus partes componentes	--	--	-92,9	--	--	-98,2
Manufacturas de piedra, yeso, vidrio, etcétera	--	--	11,2	--	--	-7,9
Piedras, metales preciosos y sus manufacturas, monedas	--	--	126,6	--	--	18,8
Metales comunes y sus manufacturas	2	4	--	2	11	-75,0
Máquinas y aparatos, material eléctrico	5	9	--	3	8	-25,0
Material de transporte terrestre	15	37	-34,8	2	4	--
Vehículos de navegación aérea, marítima y fluvial	10	--	///	--	--	///
Resto de MOI	1	2	--	1	1	43,1
Combustibles y energía	--	--	--	--	--	--
Petróleo crudo	--	--	--	--	--	--
Carburantes	--	--	--	--	--	--
Grasas y aceites lubricantes	--	--	--	--	--	--
Gas de petróleo y otros hidrocarburos gaseosos	--	--	--	--	--	--
Energía eléctrica	--	--	--	--	--	--
Resto de combustibles	--	--	--	--	--	--

(continúa)

Cuadro 3.1.11.3 (conclusión)

Grandes rubros	Países Bajos			Resto		
	Ene - Jun 2016 °	Año 2015 *	Variación % respecto a igual período del año anterior	Ene - Jun 2016 °	Año 2015 *	Variación % respecto a igual período del año anterior
	millones de dólares	millones de dólares		millones de dólares	millones de dólares	
Total	558	1.213	- 10,1	1.670	3.367	3,6
Productos primarios	147	233	25,6	358	518	37,7
Animales vivos	1	1	-	4	3	33,3
Pescados y mariscos sin elaborar	4	3	100,0	32	54	14,3
Miel	--	--	///	7	6	250,0
Hortalizas y legumbres sin elaborar	3	4	-	22	31	69,2
Frutas frescas	39	58	11,4	49	90	2,1
Cereales	13	32	- 23,5	21	57	-
Semillas y frutos oleaginosos	83	132	40,7	90	62	233,3
Tabaco sin elaborar	4	4	300,0	19	44	72,7
Lanas sucias	-	-	-	12	6	200,0
Fibras de algodón	-	-	-	-	--	- 100,0
Minerales metalíferos, escorias y cenizas	-	--	-	103	164	-
Resto de productos primarios	--	--	117,9	--	1	- 70,5
Manufacturas de Origen Agropecuario (MOA)	373	907	- 20,3	1.178	2.502	- 2,9
Carnes y sus preparados	59	107	7,3	17	41	- 26,1
Pescados y mariscos elaborados	--	--	286,5	18	36	20,0
Productos lácteos	-	-	-	-	-	-
Otros productos de origen animal	--	--	///	1	3	-
Frutas secas o procesadas	--	2	- 61,2	1	3	-
Café, té, yerba mate y especias	--	1	- 63,9	3	5	-
Productos de molinería y sus preparaciones	-	--	- 100,0	--	1	- 0,1
Grasas y aceites	21	70	- 58,8	24	47	- 35,1
Azúcar, cacao y artículos de confitería	1	2	-	2	2	100,0
Preparados de hortalizas, legumbres y frutas	71	213	- 22,8	58	105	38,1
Bebidas, líquidos alcohólicos y vinagre	15	34	-	77	159	5,5
Residuos y desperdicios de la industria alimenticia	200	466	- 18,7	911	1.930	- 2,4
Extractos curtientes y tintóreos	4	7	33,3	5	12	-
Pieles y cueros	2	5	- 33,3	57	150	- 21,9
Lanas elaboradas	-	-	-	3	6	- 25,0
Resto de MOA	--	--	///	2	4	-
Manufacturas de Origen Industrial (MOI)	35	64	9,4	132	347	- 5,7
Productos químicos y conexos	22	50	- 8,3	51	141	27,5
Materias plásticas y sus manufacturas	--	3	- 95,4	9	17	12,5
Caucho y sus manufacturas	--	--	- 28,0	--	1	- 54,8
Manufacturas de cuero, marroquinería, etcétera	--	--	- 16,6	2	3	100,0
Papel, cartón, impresos y publicaciones	--	--	- 92,6	--	1	- 62,4
Textiles y confecciones	--	--	- 26,3	--	--	- 19,3
Calzado y sus partes componentes	--	--	12,5	--	--	- 84,2
Manufacturas de piedra, yeso, vidrio, etcétera	-	--	- 100,0	1	1	-
Piedras, metales preciosos y sus manufacturas, monedas	-	--	-	1	7	-
Metales comunes y sus manufacturas	6	6	100,0	9	43	- 65,4
Máquinas y aparatos, material eléctrico	6	2	500,0	13	42	- 40,9
Material de transporte terrestre	--	1	- 86,1	42	82	23,5
Vehículos de navegación aérea, marítima y fluvial	-	--	-	--	--	///
Resto de MOI	--	2	- 74,5	5	9	-
Combustibles y energía	3	8	- 25,0	1	--	///
Petróleo crudo	-	--	- 100,0	-	-	-
Carburantes	2	1	///	-	--	- 100,0
Grasas y aceites lubricantes	-	-	-	-	--	- 100,0
Gas de petróleo y otros hidrocarburos gaseosos	-	-	-	-	-	-
Energía eléctrica	-	-	-	-	-	-
Resto de combustibles	--	7	- 89,2	1	-	///

3. SECTOR EXTERNO

**Cuadro 3.1.11.4 Importación desde los países de la Unión Europea por Uso económico.
Año 2015 y enero - junio de 2016**

Grandes rubros	Total			Alemania		
	Ene - Jun 2016 *	Año 2015 *	Variación % respecto a igual período del año anterior	Ene - Jun 2016 *	Año 2015 *	Variación % respecto a igual período del año anterior
	millones de dólares	millones de dólares		millones de dólares	millones de dólares	
Total	4.604	10.042	- 7,0	1.462	3.130	- 4,1
Bienes de capital	1.179	2.288	4,4	364	666	20,5
Bienes intermedios	1.416	3.344	- 12,3	466	1.123	- 10,2
Combustibles y lubricantes	143	409	- 37,0	8	49	- 79,5
Piezas y accesorios para bienes de capital	1.045	2.473	- 18,3	400	936	- 19,2
Bienes de consumo	733	1.478	6,4	180	335	9,8
Vehículos automotores para pasajeros	87	39	690,9	44	16	780,0
Resto	1	11	-	--	6	- 83,4

Grandes rubros	España			Italia		
	Ene - Jun 2016 *	Año 2015 *	Variación % respecto a igual período del año anterior	Ene - Jun 2016 *	Año 2015 *	Variación % respecto a igual período del año anterior
	millones de dólares	millones de dólares		millones de dólares	millones de dólares	
Total	451	957	3,0	687	1.370	-
Bienes de capital	78	155	6,8	269	460	22,8
Bienes intermedios	185	423	- 8,4	188	408	- 10,9
Combustibles y lubricantes	1	27	-	1	5	- 66,7
Piezas y accesorios para bienes de capital	92	200	- 6,1	145	342	- 19,0
Bienes de consumo	87	149	38,1	81	148	11,0
Vehículos automotores para pasajeros	8	2	///	3	6	50,0
Resto	--	2	- 49,7	--	2	- 68,5

Grandes rubros	Países Bajos			Resto		
	Ene - Jun 2016 *	Año 2015 *	Variación % respecto a igual período del año anterior	Ene - Jun 2016 *	Año 2015 *	Variación % respecto a igual período del año anterior
	millones de dólares	millones de dólares		millones de dólares	millones de dólares	
Total	186	452	- 13,1	1.818	4.133	- 12,9
Bienes de capital	31	67	24,0	436	940	- 14,3
Bienes intermedios	51	106	10,9	526	1.284	- 17,3
Combustibles y lubricantes	59	198	- 39,8	74	130	- 12,9
Piezas y accesorios para bienes de capital	8	17	- 11,1	399	979	- 19,7
Bienes de consumo	36	64	2,9	349	782	- 1,7
Vehículos automotores para pasajeros	--	-	///	33	16	725,0
Resto	--	--	- 66,9	1	1	171,8

Secciones y capítulos de la Nomenclatura Común del MERCOSUR (NCM)

Sección	Capítulo	Denominación
I		Animales vivos y productos del reino animal
	1	Animales vivos
	2	Carne y despojos comestibles
	3	Pescados y crustáceos, moluscos y demás invertebrados acuáticos
	4	Leche y productos lácteos; huevos de ave; miel natural; productos comestibles de origen animal no expresados ni comprendidos en otra parte
	5	Los demás productos de origen animal no expresados ni comprendidos en otra parte
II		Productos del reino vegetal
	6	Plantas vivas y productos de la floricultura
	7	Hortalizas, plantas, raíces y tubérculos alimenticios
	8	Frutas y frutos comestibles; cortezas de agríos (cítricos), melones o sandías
	9	Café, té, yerba mate y especias
	10	Cereales
	11	Productos de la molinería; malta; almidón y fécula; inulina; gluten de trigo
	12	Semillas y frutos oleaginosos; semillas y frutos diversos; plantas industriales o medicinales; paja y forrajes
	13	Gomas, resinas y demás jugos y extractos vegetales
	14	Materias trenzables y demás productos de origen vegetal, no expresados ni comprendidos en otra parte
III		Grasas y aceites animales o vegetales; productos de su desdoblamiento; grasas alimenticias elaboradas; ceras de origen animal o vegetal
	15	Grasas y aceites animales o vegetales; productos de su desdoblamiento; grasas alimenticias elaboradas; ceras de origen animal o vegetal
IV		Productos de las industrias alimentarias; bebidas, líquidos alcohólicos y vinagre; tabaco y sucedáneos del tabaco elaborados
	16	Preparaciones de carne, pescado o de crustáceos, moluscos o demás invertebrados acuáticos
	17	Azúcares y artículos de confitería
	18	Cacao y sus preparaciones
	19	Preparaciones a base de cereales, harina, almidón, fécula o leche; productos de pastelería
	20	Preparaciones de hortalizas, de frutas u otros frutos o demás partes de plantas
	21	Preparaciones alimenticias diversas
	22	Bebidas, líquidos alcohólicos y vinagre
	23	Residuos y desperdicios de las industrias alimentarias; alimentos preparados para animales
	24	Tabaco y sucedáneos del tabaco elaborados
V		Productos minerales
	25	Sal; azufre; tierras y piedras; yesos, cales y cementos
	26	Minerales metalíferos, escorias y cenizas
	27	Combustibles minerales, aceites minerales y productos de su destilación; materias bituminosas; ceras minerales
VI		Productos de las industrias químicas o de las industrias conexas
	28	Productos químicos inorgánicos; compuestos inorgánicos u orgánicos de metal precioso; de elementos radiactivos, de metales de las tierras raras o de isótopos
	29	Productos químicos orgánicos
	30	Productos farmacéuticos
	31	Abonos
	32	Extractos curtientes o tintóreos; taninos y sus derivados; pigmentos y demás materias colorantes; pinturas y barnices; mastiques, tintas
	33	Aceites esenciales y resinoides; preparaciones de perfumería, de tocador o de cosmética
	34	Jabones, agentes de superficie orgánicos, preparaciones para lavar, preparaciones lubricantes, ceras artificiales, ceras preparadas, productos de limpieza, velas, y artículos similares, pastas para modelar, "ceras para odontología" y preparaciones para odontología a base de yeso fraguable

(continúa)

3. SECTOR EXTERNO

Secciones y capítulos de la Nomenclatura Común del MERCOSUR (NCM) (continuación)

Sección	Capítulo	Denominación
	35	Materias albuminóideas; productos a base de almidón o de fécula modificados; colas; enzimas
	36	Pólvoras y explosivos; artículos de pirotecnia; fósforos (cerillas); aleaciones pirofóricas; materias inflamables
	37	Productos fotográficos o cinematográficos
	38	Productos diversos de las industrias químicas
VII		Plástico y sus manufacturas; caucho y sus manufacturas
	39	Plástico y sus manufacturas
	40	Caucho y sus manufacturas
VIII		Pieles, cueros, peletería y manufacturas de estas materias; artículos de guarnicionería o de talabartería, artículos de viaje; bolsos de mano (carteras) y continentes similares, manufacturas de tripa
	41	Pieles (excepto la peletería) y cueros
	42	Manufacturas de cuero; artículos de talabartería y guarnicionería; artículos de viaje, bolsos de mano (carteras) y continentes similares; manufacturas de tripa
	43	Peletería y confecciones de peletería; peletería facticia o artificial
IX		Madera, carbón vegetal y manufacturas de maderas; corcho y manufacturas de corcho; manufacturas de espartería o de cestería
	44	Madera, carbón vegetal y manufacturas de madera
	45	Corcho y sus manufacturas
	46	Manufacturas de espartería o cestería
X		Pastas de madera o de las demás materias fibrosas celulósicas; papel o cartón para reciclar (desperdicios y desechos); papel o cartón y sus aplicaciones
	47	Pasta de madera o de las demás materias fibrosas celulósicas; papel o cartón para reciclar (desperdicios y desechos)
	48	Papel y cartón; manufacturas de pasta de celulosa, de papel o de cartón
	49	Productos editoriales, de la prensa y de las demás industrias gráficas; textos manuscritos o mecanografiados y planos
XI		Materias textiles y sus manufacturas
	50	Seda
	51	Lana y pelo fino u ordinario; hilados y tejidos de crin
	52	Algodón
	53	Las demás fibras textiles vegetales; hilados de papel y tejidos de hilados de papel
	54	Filamentos sintéticos o artificiales; tiras y formas similares de materia textil sintética o artificial
	55	Fibras sintéticas o artificiales discontinuas
	56	Guata, fieltro y telas sin tejer; hilados especiales y cordeles, cuerdas y cordajes; artículos de cordelería
	57	Alfombras y demás revestimientos para el suelo, de materia textil
	58	Tejidos especiales; superficies textiles con mechón insertado; encajes; tapicerías; pasamanería; bordados
	59	Telas impregnadas, recubiertas, revestidas o estratificadas; artículos técnicos de materia textil
	60	Tejidos de punto
	61	Prendas y complementos (accesorios) de vestir, de punto
	62	Prendas y complementos (accesorios) de vestir, excepto los de punto
	63	Los demás textiles confeccionados; juegos; prendería y trapos
XII		Calzado, sombreros y demás tocados, paraguas, quitasoles, bastones, látigos, fustas y sus partes; plumas preparadas y artículos de plumas; flores artificiales; manufacturas de cabello
	64	Calzados, polainas y artículos análogos; partes de estos artículos
	65	Sombreros y demás tocados y sus partes
	66	Paraguas, sombrillas, quitasoles, bastones, bastones asiento, látigos, fustas y sus partes
	67	Plumas y plumón preparados y artículos de plumas o de plumón; flores artificiales; manufacturas de cabello
XIII		Manufacturas de piedra, yeso fraguable, cemento, amianto (asbesto), mica o materias análogas; productos cerámicos; vidrio y manufacturas de vidrio
	68	Manufacturas de piedra, yeso fraguable, cemento, amianto (asbesto), mica o materias análogas
	69	Productos cerámicos
	70	Vidrio y sus manufacturas

(continúa)

Secciones y capítulos de la Nomenclatura Común del MERCOSUR (NCM) (conclusión)

Sección	Capítulo	Denominación
XIV		Perlas naturales (finas) o cultivadas, piedras preciosas o semipreciosas, metales preciosos, chapados de metales preciosos (plaqué) y manufacturas de estas materias; bisutería; monedas
	71	Perlas naturales (finas) o cultivadas, piedras preciosas, semipreciosas, metales preciosos, chapados de metal precioso (plaqué) y manufacturas de estas materias; bisutería; monedas
XV		Metales comunes y manufacturas de estos metales
	72	Fundición, hierro y acero
	73	Manufacturas de fundición, hierro o acero
	74	Cobre y sus manufacturas
	75	Níquel y sus manufacturas
	76	Aluminio y sus manufacturas
	77	(Reservado para una futura utilización en el Sistema Armonizado)
	78	Plomo y sus manufacturas
	79	Cinc y sus manufacturas
	80	Estaño y sus manufacturas
	81	Los demás metales comunes; "cermets"; manufacturas de estas materias
	82	Herramientas y útiles, artículos de cuchillería y cubiertos de mesa, de metal común, partes de estos artículos, de metal común
	83	Manufacturas diversas de metales comunes
XVI		Máquinas y aparatos; material eléctrico y sus partes; aparatos de grabación o de reproducción de sonido; aparatos de grabación o reproducción de imagen y de sonido en televisión, y las partes y accesorios de estos aparatos
	84	Reactores nucleares, calderas, máquinas, aparatos y artefactos mecánicos; partes de estas máquinas o aparatos
	85	Máquinas, aparatos y material eléctrico y sus partes; aparatos de grabación o de reproducción del sonido, aparatos de grabación o de reproducción de imagen y sonido en televisión, y las partes y accesorios de estos aparatos
XVII		Material de transporte
	86	Vehículos y material para vías férreas o similares y sus partes; aparatos mecánicos (incluso electromecánicos) de señalización para vías de comunicación
	87	Vehículos automóviles, tractores, velocípedos y demás vehículos terrestres, sus partes y accesorios
	88	Aeronaves, vehículos espaciales y sus partes
	89	Barcos y demás artefactos flotantes
XVIII		Instrumentos y aparatos de óptica, de fotografía o cinematografía, de medida, control o precisión; instrumentos y aparatos médico quirúrgicos; aparatos de relojería; instrumentos musicales; partes y accesorios de estos instrumentos o aparatos
	90	Instrumentos y aparatos de óptica, fotografía o cinematografía, de medida, de control o precisión; instrumentos y aparatos médico quirúrgicos; partes y accesorios de estos instrumentos o aparatos
	91	Aparatos de relojería y sus partes
	92	Instrumentos musicales; sus partes y accesorios
XIX		Armas, municiones y sus partes y accesorios
	93	Armas, municiones y sus partes y accesorios
XX		Mercancías y productos diversos
	94	Muebles; mobiliario médico – quirúrgico; artículos de cama y similares; aparatos de alumbrado no expresados ni comprendidos en otra parte; anuncios, letreros y placas indicadoras luminosas y artículos similares; construcciones prefabricadas
	95	Juguetes, juegos y artículos para recreo o deporte; sus partes y accesorios
	96	Manufacturas diversas
XXI		Objetos de arte o colección y antigüedades
	97	Objetos de arte, o colección y antigüedades
	98	(Reservado para una futura utilización en el Sistema Armonizado)
	99	Transacciones especiales

3. SECTOR EXTERNO

3.2. Cuentas Internacionales

El balance de pagos resume sistemáticamente las operaciones económicas entre los residentes de un país y el resto del mundo. Las transacciones, que en su gran mayoría tienen lugar entre residentes y no residentes, comprenden aquellas que involucran bienes, servicios y renta, las que entrañan activos y pasivos frente al resto del mundo y las que se clasifican como transferencias (por ejemplo, regalos) con las que se efectúan asientos compensatorios para equilibrar, desde el punto de vista contable, las transacciones unilaterales. La cuenta corriente refleja el concepto de ahorro externo, o sea el endeudamiento neto de una economía con respecto al resto del mundo.

Se considera residente de un país a toda persona física o jurídica cuyo centro de interés económico o actividad principal se encuentra dentro de la frontera de ese país. Internacionalmente se acepta que una persona física se presume residente de un país si permanece o tiene intención de permanecer por un año o más. En el caso de las personas jurídicas, se las considera residentes cuando producen una cantidad significativa de bienes o prestan una cantidad

significativa de servicios en el país, para lo cual deberán mantener un establecimiento productivo durante un año o más.

La Posición de Inversión Internacional (PII)

La PII refleja el saldo neto de los activos y pasivos a valor de mercado, de los sectores residentes con el exterior que están constituidos por los activos reales y financieros de existencia legal y efectiva que poseen los residentes de la economía frente a no residentes y viceversa. La determinación de la residencia de deudores y acreedores es, al igual que en las estimaciones del balance de pagos, un elemento esencial para la estimación de la posición externa.

La variación de la PII en un período refleja el efecto de las transacciones en cuenta corriente del balance de pagos y los cambios de valuación (por precios, por tipo de cambio y otros ajustes) que afectan la medición de los activos y pasivos respecto a la moneda de cuenta.

Al igual que el balance de pagos, la PII se estima siguiendo las normas internacionales contenidas en la quinta edición del Manual de Balance de Pagos del Fondo Monetario Internacional.

Cuadro 3.2.1 Estimación de la Posición de Inversión Internacional. Resumen por concepto, a fines de cada año

Concepto	PII con títulos de la deuda externa a valor de mercado			PII con títulos de la deuda externa a valor nominal residual		
	2014 *	2015 *	Variación 2015 - 2014	2014 *	2015 *	Variación 2015 - 2014
	millones de dólares					
Posición de Inversión Internacional (PII)	71.140	55.381	- 15.760	56.310	43.861	- 12.449
Activos externos (¹)	268.009	272.594	4.585	268.009	272.594	4.585
Reservas internacionales	31.407	25.563	- 5.844	31.407	25.563	- 5.844
Inversiones directas	36.180	37.843	1.663	36.180	37.843	1.663
Otros activos externos	200.422	209.188	8.766	200.422	209.188	8.766
Pasivos externos (²)	196.868	217.213	20.345	211.699	228.733	17.034
Inversiones directas	82.399	91.737	9.337	82.399	91.737	9.337
Inversiones en cartera	47.749	47.893	144	62.237	59.066	- 3.171
Participaciones de capital	9.670	9.353	- 318	9.670	9.353	- 318
Bonos de deuda externa	38.079	38.540	461	52.567	49.714	- 2.853
Otros pasivos externos	66.720	77.584	10.864	67.062	77.930	10.868

(¹) En activos externos, las inversiones de cartera se incluyen en otros activos externos.

(²) Los pasivos no incluyen los títulos no ingresados al canje de deuda pública.

Cuadro 3.2.2 Estimación del balance de pagos. Datos trimestrales. Cuadro resumen

Concepto	Año 2015*					Año 2016*
	Total	1°	2°	3°	4°	1°
	millones de dólares					
Cuenta corriente	- 15.944	- 4.953	- 2.325	- 4.058	- 4.607	- 4.013
Mercancías (*)	- 388	- 621	1.393	- 29	- 1.131	123
Exportaciones FOB	56.788	12.058	16.405	15.866	12.459	12.404
Importaciones FOB	57.176	12.679	15.012	15.895	13.590	12.280
Servicios	- 3.925	- 1.222	- 719	- 1.230	- 755	- 1.526
Exportaciones de servicios	14.046	3.506	3.197	3.404	3.938	3.537
Importaciones de servicios	17.971	4.728	3.916	4.633	4.693	5.062
Rentas	- 11.260	- 3.072	- 2.880	- 2.721	- 2.587	- 2.573
Renta de la inversión	- 11.257	- 3.068	- 2.883	- 2.719	- 2.588	- 2.563
Intereses	- 3.611	- 931	- 897	- 872	- 912	- 906
Crédito	1.495	331	375	418	371	428
Débito	5.107	1.262	1.272	1.290	1.283	1.334
Utilidades y dividendos	- 7.646	- 2.137	- 1.986	- 1.847	- 1.676	- 1.658
Crédito	648	116	130	206	196	174
Débito	8.294	2.254	2.116	2.053	1.872	1.831
Otras rentas	- 2	- 4	3	- 2	1	- 9
Transferencias corrientes	- 372	- 39	- 120	- 79	- 134	- 38
Cuenta capital y financiera	12.357	5.754	4.295	4.921	- 2.613	8.515
Cuenta capital	51	10	3	39	-	5
Cuenta financiera	12.306	5.744	4.292	4.883	- 2.613	8.510
Sector bancario	9.245	3.186	1.399	4.526	134	5.376
Banco Central de la República Argentina (BCRA)	7.580	2.320	1.420	3.460	380	4.800
Otras entidades financieras	1.665	866	- 21	1.066	- 246	576
Otras entidades financieras	- 3.717	991	- 1.052	417	- 4.073	1.433
Sector público no financiero (¶)	- 3.319	548	- 1.011	486	- 3.342	178
Gobierno nacional	- 292	484	- 19	- 48	- 709	1.276
Gobiernos locales	- 106	- 41	- 22	- 21	- 22	- 21
Empresas y otros	6.778	1.567	3.945	- 60	1.327	1.701
Sector privado no financiero	- 1.285	- 426	330	- 1.090	- 98	- 966
Errores y omisiones netos	- 4.871	374	2.300	- 227	- 7.318	3.535
Variación de reservas internacionales	- 5.844	82	2.362	- 594	- 7.694	4.008
Reservas internacionales del BCRA						
Ajuste por tipo de pase	- 973	- 292	62	- 367	- 376	473
Ítem de memorandum						
Importaciones CIF	59.757	13.242	15.704	16.625	14.185	12.793

(*) Para las exportaciones e importaciones de bienes que se registran en el presente comunicado de balance de pagos a valor FOB (libre a bordo), se utilizó como fuente de información el informe "Intercambio Comercial Argentino" publicado por el INDEC.

(¶) Las estimaciones del balance de pagos incorporan los resultados del canje de deuda pública a partir del 2° trimestre de 2005, lo cual tiene efectos en el saldo de la cuenta corriente y de la cuenta financiera. Cabe aclarar que dichas estimaciones a partir del 2° trimestre de 2005 no incluyen intereses devengados sobre la deuda en títulos del gobierno nacional (con no residentes) no ingresada al canje. Las "unidades vinculadas al PIB" emitidas en el canje de deuda se tratan en el balance como un instrumento financiero derivado; por lo tanto su pago, de corresponder, se registra en la cuenta financiera en el 4° trimestre del año y su valor de mercado se incluye en la Posición de Inversión Internacional como un pasivo financiero contingente que no constituye deuda.

En el 2° trimestre de 2010 se incorporaron estimaciones de los flujos generados por el cierre del canje de deuda pública realizado a junio de 2010 (Decreto 563/10). Los efectos más importantes se registraron en la cuenta financiera, en colocaciones al valor de emisión de los nuevos títulos Par y Discount y su contrapartida se ve reflejada en cancelaciones de atrasos. También se incluyó una estimación del pago de las capitalizaciones de intereses y de la colocación del bono Global 2017.

Los flujos y los saldos de deuda pública externa correspondientes al 1° y 2° trimestre de 2015 surgen de estimaciones propias, ya que a la fecha de la elaboración del presente estado estadístico no se disponía de los "Informes de Deuda Pública" emitidos por la Oficina Nacional de Crédito Público, Subsecretaría de Financiamiento, Secretaría de Finanzas, Ministerio de Economía y Finanzas Públicas.

En el 2° trimestre de 2014 se registró el pago indemnizatorio de la nacionalización del 51% de YPF S.A. y la refinanciación de la deuda vencida con los países miembros del Club de París.

Nota: (*) Dato provisorio. (-) representa valor cero. Los ceros representan cifras menores a US\$ 500.000. La suma de los parciales puede no coincidir con el total debido al redondeo de las cifras.

Trabajo y empleo

Cuadros	Página
4.1 Principales indicadores. Total de 31 aglomerados urbanos	86
4.2 Principales indicadores por áreas geográficas. Segundo trimestre de 2016	87
4.3 Población de referencia del área cubierta por la EPH. Total de 31 aglomerados urbanos. Segundo trimestre de 2016	88
4.4 Estimaciones de la tasa de desocupación abierta y de sus respectivos coeficientes de variación, intervalos del 90% de confianza. Total de 31 aglomerados urbanos. Segundo trimestre de 2016	89
4.5 Indicadores sociolaborales para la población de 14 años y más. Total de 31 aglomerados urbanos. Segundo trimestre de 2016	91

Gráfico	
4.1 Grupos de población económicamente activa según tipo de presión sobre el mercado de trabajo. Total de 31 aglomerados urbanos. Segundo trimestre de 2016	90

Encuesta Permanente de Hogares. Mercado de trabajo: principales indicadores

Segundo trimestre de 2016

La Encuesta Permanente de Hogares (EPH) es un programa nacional de producción sistemática y permanente de indicadores sociales que lleva a cabo el Instituto Nacional de Estadística y Censos (INDEC) conjuntamente con las Direcciones Provinciales de Estadística (DPE). Tiene por objeto relevar las características sociodemográficas y socioeconómicas de la población.

En su modalidad original, se ha venido aplicando en Argentina desde 1973, a través de la medición puntual de dos ondas anuales (mayo y octubre). A partir de 2003, la EPH pasó a ser un relevamiento continuo que produce datos con frecuencia trimestral. En este informe se difunden los resultados correspondientes al segundo trimestre de 2016. No se incluyen datos de trimestres anteriores dado que, conforme a la emergencia estadística (1), el INDEC ha dispuesto que las series publicadas con posterioridad al primer trimestre de 2007 y hasta el cuarto trimestre de 2015, deben ser consideradas con reservas.

Aspectos metodológicos

Características de la muestra

La EPH se basa en una muestra probabilística, estratificada, en dos etapas de selección. Dicha muestra está distribuida a lo largo del período respecto del cual se brinda información (el trimestre) y el relevamiento se desarrolla a lo largo de todo el año.

El tamaño de la muestra de este trimestre es de 26.090 viviendas y su diseño fue cambiado a partir del tercer trimestre de 2013. Está en curso un programa de revisión integral de la Muestra Maestra Urbana de Viviendas de la República Argentina (MMUVRA) a cargo de la Dirección de Metodología Estadística.

Es importante señalar que, como en toda encuesta por muestreo, los resultados obtenidos son valores que estiman el verdadero valor de cada tasa y tienen asociado un error, cuya cuantía también se estima permitiendo conocer la confiabilidad de las estimaciones. Estos resultados indican el nivel probable alcanzado por cada tasa a partir de la muestra, admitiéndose oscilaciones de este nivel, en más y en menos, con un grado de confianza conocido.

La encuesta produce estimaciones trimestrales válidas para:

- Cada uno de los 31 aglomerados urbanos.
- Total de 31 aglomerados agrupados.

- Aglomerados del interior: todos los aglomerados excluido el aglomerado Gran Buenos Aires (2).

- Conjunto de aglomerados agrupados en 6 regiones estadísticas:

- Región Gran Buenos Aires: integrada por Ciudad Autónoma de Buenos Aires; partidos del Gran Buenos Aires.

- Región Cuyo: integrada por Gran Mendoza; Gran San Juan; San Luis-El Chorrillo.

- Región Noreste (NEA): integrada por Corrientes; Formosa; Gran Resistencia; Posadas.

- Región Noroeste (NOA): integrada por Gran Catamarca; Gran Tucumán-Tafí Viejo; Jujuy-Palpalá; Salta; Santiago del Estero-La Banda.

- Región Pampeana: integrada por Bahía Blanca-Cerri; Concordia; Gran Córdoba; Gran La Plata; Gran Rosario; Gran Paraná; Gran Santa Fe; Mar del Plata; Santa Rosa-Toay.

- Región Patagónica: integrada por Comodoro Rivadavia-Rada Tilly; Neuquén-Plottier; Río Gallegos; Ushuaia-Río Grande; Viedma-Carmen de Patagones,

- Conjunto de aglomerados con 500.000 y más habitantes: Gran Buenos Aires; Gran Córdoba; Gran La Plata; Mar del Plata; Gran Mendoza; Gran Rosario; Gran Tucumán-Tafí Viejo; Salta; Santa Fe; Gran San Juan.

- Conjunto de aglomerados con menos de 500.000 habitantes: Bahía Blanca-Cerri; Gran Paraná; Posadas; Gran Resistencia; Comodoro Rivadavia-Rada Tilly; Corrientes; Concordia; Formosa; Neuquén-Plottier; Santiago del Estero-La Banda; Jujuy-Palpalá; Río Gallegos; Gran Catamarca; La Rioja; San Luis-El Chorrillo; Santa Rosa-Toay; Ushuaia-Río Grande; Río Cuarto; San Nicolás-Villa Constitución; Rawson-Trelew; Viedma-Carmen de Patagones.

Acerca de la cobertura geográfica

A partir de la revisión integral de la Muestra Maestra Urbana de Viviendas de la República Argentina (MMUVRA) ya mencionada, la Dirección de Metodología Estadística evaluó la cobertura geográfica y la definición de los aglomerados EPH.

De este análisis surgió que cierta cantidad de aglomerados presentan diferencias significativas o muy significativas con respecto a su cobertura, concentrándose la omisión mayoritariamente en áreas periféricas. De todas maneras se continúa analizando con las DPE las características de las áreas no incluidas.

Nota: para mayor detalle, consultar el anexo del informe de prensa, disponible en: http://www.indec.gov.ar/ftp/cuadros/sociedad/anexo_informe_eph_23_08_16.pdf

(1) Decretos 181/15 y 55/16.

(2) Ciudad Autónoma de Buenos Aires y partidos del Gran Buenos Aires integran el aglomerado Gran Buenos Aires.

En el siguiente cuadro se detalla esta situación:

Aglomerado EPH	Población no cubierta	Porcentaje respecto al total del aglomerado
Concordia	42.297	28,3
Gran Paraná	52.507	19,9
Gran Mendoza	46.634	5,0
Gran Resistencia	16.558	4,3
Gran San Juan	14.496	3,1
Rawson/Trelew	2.499	2,6
San Nicolás-Villa Constitución	4.490	2,5
La Rioja	3.357	1,9
Santiago del Estero-La Banda	6.500	1,8
Partidos del Gran Buenos Aires	13.512 ^(e)	0,1 ^(e)

^(e) Concentrados en las localidades de Pilar y General Rodríguez

Las proyecciones de población se ajustaron a la cobertura real relevada en cada aglomerado.

Acerca de las proyecciones de población

Las estimaciones de población residente en viviendas particulares de los aglomerados que cubre la Encuesta Permanente de Hogares (EPH) han sido elaboradas ajustando las mismas a las proyecciones de población, nacional y provinciales, obtenidas a partir del Censo Nacional de Población, Hogares y Viviendas 2010. Si bien este último se encuentra en proceso de evaluación, estas proyecciones se mantienen por el momento vigentes. Las estimaciones de población de los aglomerados EPH se ajustan a las áreas correspondientes a los dominios que conforman la actual Muestra Maestra Urbana de Viviendas de la República Argentina (MMUVRA) para dichos aglomerados, atendiendo a las revisiones de completitud espacial y verificación cartográfica que se señalan en el punto anterior.

Definiciones básicas

Población económicamente activa: la integran las personas que tienen una ocupación o que sin tenerla la están buscando activamente. Está compuesta por la población ocupada más la población desocupada.

Población ocupada: conjunto de personas que tiene por lo menos una ocupación, es decir que en la semana de referencia han trabajado como mínimo una hora (en una actividad económica). El criterio de una hora trabajada, además de preservar la comparabilidad con otros países, permite captar las múltiples ocupaciones informales y/o de baja intensidad que realiza la población. Para poder discriminar dentro del nivel de empleo qué parte corresponde al empleo de baja intensidad, pueden restarse del empleo total aquellos que trabajan menos de cierta cantidad de horas (por ejemplo los subocupados). La información recogida permite realizar distintos recortes según la necesidad de información, así como caracterizar ese tipo de empleos.

Población desocupada: se refiere a personas que, no teniendo ocupación, están buscando activamente trabajo. Corresponde a la desocupación abierta. Este concepto no incluye otras formas de precariedad laboral tales como personas que realizan trabajos transitorios mientras buscan activamente una ocupación, aquellas que trabajan jornadas involuntariamente por debajo de lo normal, los desocupados que han suspendido la búsqueda por falta de oportunidades visibles de empleo, los ocupados en puestos por debajo de la remuneración mínima o en puestos por debajo de su calificación, etcétera. Estas modalidades son también relevadas por la EPH, como indicadores separados.

Población ocupada demandante de empleo: se refiere a la población ocupada que busca activamente otra ocupación.

Población ocupada no demandante disponible: se refiere a la población ocupada que no busca activamente otra ocupación pero está disponible para trabajar más horas.

Población subocupada: se refiere a la subocupación por insuficiencia de horas, visible u horaria y comprende a los ocupados que trabajan menos de 35 horas semanales por causas involuntarias y están dispuestos a trabajar más horas.

Población subocupada demandante: se refiere a la población subocupada (por causas involuntarias y dispuestos a trabajar más horas) que además busca activamente otra ocupación.

Población subocupada no demandante: se refiere a la población subocupada (por causas involuntarias y dispuestos a trabajar más horas) que no está en la búsqueda activa de otra ocupación.

Población inactiva: conjunto de personas que no tienen trabajo ni lo buscan activamente. Puede subdividirse en inactivos marginales e inactivos típicos, según estén dispuestos o no a trabajar.

Población asalariada sin descuento jubilatorio: refiere a la población ocupada asalariada que no tiene descuento jubilatorio como atributo del puesto de trabajo.

Cálculo de tasas

Tasa general: es una relación entre un grupo de población que tiene una determinada característica sobre el conjunto de población que puede tenerla. Las tasas se presentan para dos universos poblacionales: la población total (sin límite de edad) y la población de 14 años o más.

Tasa específica: es aquella para la cual esta relación se establece entre un subconjunto particular de esa población. Por ejemplo: tasa de actividad de varones, tasas de empleo hasta 29 años.

Tasa de actividad: calculada como porcentaje entre la población económicamente activa y la población total de referencia.

4. TRABAJO Y EMPLEO

Tasa de empleo: calculada como porcentaje entre la población ocupada y la población total de referencia.

Tasa de desocupación: calculada como porcentaje entre la población desocupada y la población económicamente activa.

Tasa de ocupados demandantes de empleo: calculada como porcentaje entre la población de ocupados demandantes de empleo y la población económicamente activa.

Tasa de subocupación: calculada como porcentaje entre la población subocupada y la población económicamente activa.

Tasa de subocupación demandante: calculada como porcentaje entre la población de subocupados demandantes y la población económicamente activa.

Tasa de subocupación no demandante: calculada como porcentaje entre la población de subocupados no demandantes y la población económicamente activa.

Período de referencia

Semana de referencia: cada una de las semanas calendario completas y consecutivas que van desde el 3 de abril hasta el 25 de junio de 2016 para los resultados del segundo trimestre de 2016.

Las estimaciones de los indicadores -salvo las relacionadas a ciertos aspectos específicos, en que el período se amplía al mes- se refieren a las condiciones existentes en la respectiva semana de referencia.

Resultado del segundo trimestre de 2016

Cuadro 4.1 Principales indicadores. Total de 31 aglomerados urbanos

Tasas	Año 2016
	2° Trimestre
Actividad	46,0
Empleo	41,7
Desocupación abierta	9,3
Ocupados demandantes de empleo	15,7
Subocupación	11,2
Subocupación demandante	7,7
Subocupación no demandante	3,5

Cuadro 4.2 Principales indicadores por áreas geográficas. Segundo trimestre de 2016

Área geográfica	Tasas						
	Actividad	Empleo	Desocupa- ción	Ocupados demandantes de empleo	Subocupa- ción	Subocupa- ción demandante	Subocupa- ción no demandante
Total 31 aglomerados urbanos	46,0	41,7	9,3	15,7	11,2	7,7	3,5
Agglomerados del interior	43,9	40,5	7,7	13,3	9,3	7,1	2,1
Regiones							
Gran Buenos Aires	47,7	42,7	10,6	17,6	12,7	8,2	4,6
Ciudad Autónoma de Buenos Aires (1)	56,1	51,4	8,5	14,0	10,3	6,6	3,7
Partidos del Gran Buenos Aires (1)	45,6 (2)	40,5 (2)	11,2 (2)	18,6 (2)	13,5 (2)	8,7 (2)	4,8 (2)
Cuyo	42,6	40,4	5,2	8,0	6,6	5,1	1,5
Gran Mendoza (1)	43,9 (2)	41,9 (2)	4,4 (2)	8,1 (2)	6,7 (2)	5,9 (2)	0,9 (2)
Gran San Juan (2)	41,2 (2)	38,0 (2)	7,8 (2)	9,1 (2)	8,0 (2)	4,6 (2)	3,4 (2)
San Luis-El Chorrillo (2)	40,2	39,1	2,8	5,2	2,6	2,6	--
Noreste	40,5	38,5	4,9	5,9	5,3	4,0	1,4
Corrientes (2)	42,4	40,2	5,1	4,0	3,4	2,2	1,2
Formosa (2)	34,1	32,2	5,6	5,1	5,9	3,7	2,2
Gran Resistencia (2)	39,2 (2)	37,5 (2)	4,3 (2)	6,4 (2)	4,2 (2)	3,4 (2)	0,9 (2)
Posadas (2)	44,5	42,2	5,1	7,8	8,1	6,5	1,5
Noroeste	42,5	39,6	6,8	18,6	10,2	8,4	1,8
Gran Catamarca (2)	47,4	43,4	8,5	15,5	7,2	4,3	2,9
Gran Tucumán-Tafí Viejo (1)	44,0	40,7	7,4	22,5	13,9	12,0	2,0
Jujuy-Palpalá (2)	42,3	40,4	4,5	16,2	11,0	9,2	1,8
La Rioja (2)	41,7 (2)	39,9 (2)	4,4 (2)	10,2 (2)	9,8 (2)	8,7 (2)	1,2 (2)
Salta (1)	41,9	38,2	8,9	21,6	6,5	4,8	1,7
Santiago del Estero-La Banda (2)	37,6 (2)	36,1 (2)	3,9 (2)	11,9 (2)	8,3 (2)	6,9 (2)	1,4 (2)
Pampeana	45,8	41,4	9,6	15,1	11,3	8,4	2,8
Bahía Blanca-Cerri (2)	45,2	41,7	7,7	11,0	5,9	4,8	1,1
Concordia (2)	39,5 (2)	37,2 (2)	5,8 (2)	13,6 (2)	11,9 (2)	9,4 (2)	2,5 (2)
Gran Córdoba (1)	47,4	42,0	11,5	21,2	14,1	10,3	3,9
Gran La Plata (1)	45,8	42,7	6,9	13,4	12,9	10,5	2,4
Gran Rosario (1)	47,9	42,3	11,7	13,2	10,1	7,9	2,2
Gran Paraná (2)	43,6 (2)	41,8 (2)	4,1 (2)	15,6 (2)	8,1 (2)	6,1 (2)	2,0 (2)
Gran Santa Fe (1)	41,4	39,3	5,0	6,1	6,4	4,8	1,6
Mar del Plata (1) (2)	45,6	40,3	11,6	20,1	15,5	10,3	5,2
Río Cuarto (2)	45,9	41,1	10,5	10,6	6,7	4,4	2,4
Santa Rosa-Toay (2)	40,6	38,7	4,7	8,6	8,8	7,0	1,8
San Nicolás-Villa Constitución (2)	39,9 (2)	36,6 (2)	8,4 (2)	3,1 (2)	3,3 (2)	2,8 (2)	0,4 (2)
Patagónica	43,8	41,0	6,3	7,1	3,4	2,7	0,7
Comodoro Rivadavia-Rada Tilly (2)	40,7	39,8	2,4	8,0	2,4	1,6	0,8
Neuquén-Plottier (2)	46,2	42,2	8,6	7,7	3,5	3,4	0,2
Río Gallegos (2)	45,6	42,7	6,3	7,5	2,3	2,1	0,2
Ushuaia-Río Grande (2)	45,0	41,9	6,9	3,0	4,3	2,2	2,1
Rawson-Trelew (2)	43,9 (2)	40,9 (2)	7,0 (2)	9,1 (2)	4,2 (2)	3,4 (2)	0,8 (2)
Viedma-Carmen de Patagones (2)	38,6	36,8	4,6	5,8	3,4	3,1	0,4
Total aglomerados de 500.000 y más habitantes	46,9	42,2	10,1	17,1	12,3	8,3	3,9
Total aglomerados de menos de 500.000 habitantes	41,9	39,5	5,9	9,1	6,2	4,7	1,5

(1) Aglomerados de 500.000 y más habitantes.

(2) Aglomerados de menos de 500.000 habitantes.

(3) A partir del diseño muestral implementado desde el tercer trimestre de 2013 la localidad de Batán deja de formar parte del aglomerado.

(4) Cobertura geográfica en revisión de su completitud espacial y sujeta a verificación cartográfica. Población omitida en el diseño muestral implementado desde el tercer trimestre de 2013: Concordia 42.297 personas (28,3%), Paraná 52.507 personas (19,9%).

(5) Cobertura geográfica en revisión de su completitud espacial y sujeta a verificación cartográfica. Ver detalle de omisión en Aspectos metodológicos.

4. TRABAJO Y EMPLEO

Cuadro 4.3 Población de referencia del área cubierta por la EPH. Total de 31 aglomerados urbanos. Segundo trimestre de 2016

Área geográfica	Población					
	Total	Económicamente activa	Ocupada	Desocupada	Ocupada demandante de empleo	Subocupada
	Miles					
Total 31 aglomerados urbanos	27.201	12.503	11.338	1.165	1.963	1.401
Aglomerados del interior	12.505	5.494	5.070	425	732	508
Regiones						
Gran Buenos Aires	14.696	7.009	6.268	740	1.231	892
Ciudad Autónoma de Buenos Aires (1)	2.918	1.638	1.498	140	230	169
Partidos del Gran Buenos Aires (1)	11.778 (2)	5.370 (2)	4.770 (2)	601 (2)	1.001 (2)	723 (2)
Cuyo	1.650	703	666	36	56	46
Gran Mendoza (1)	933 (2)	409 (2)	391 (2)	18 (2)	33 (2)	27 (2)
Gran San Juan (2)	497 (2)	205 (2)	189 (2)	16 (2)	19 (2)	16 (2)
San Luis-El Chorrillo (2)	221	89	86	3	5	2
Noreste	1.344	545	518	27	32	29
Corrientes (2)	367	156	148	8	6	5
Formosa (2)	241	82	78	5	4	5
Gran Resistencia (2)	382 (2)	150 (2)	143 (2)	6 (2)	10 (2)	6 (2)
Posadas (2)	353	157	149	8	12	13
Noroeste	2.605	1.106	1.031	75	206	113
Gran Catamarca (2)	212	101	92	9	16	7
Gran Tucumán-Tafí Viejo (1)	876	385	356	28	87	54
Jujuy-Palpalá (2)	333	141	135	6	23	16
La Rioja (2)	201 (2)	84 (2)	80 (2)	4 (2)	9 (2)	8 (2)
Salta (1)	604	253	231	23	55	17
Santiago del Estero-La Banda (2)	379 (2)	142 (2)	137 (2)	6 (2)	17 (2)	12 (2)
Pampeana	5.914	2.707	2.447	259	407	306
Bahía Blanca-Cerri (2)	307	139	128	11	15	8
Concordia (2)	109 (2)	43 (2)	41 (2)	3 (2)	6 (2)	5 (2)
Gran Córdoba (1)	1.523	722	640	83	153	102
Gran La Plata (1)	853	391	364	27	52	50
Gran Rosario (1)	1.287	617	545	72	82	62
Gran Paraná (2)	218 (2)	95 (2)	91 (2)	4 (2)	15 (2)	8 (2)
Gran Santa Fe (1)	516	214	203	11	13	14
Mar del Plata (1) (2)	622	284	251	33	57	44
Río Cuarto (2)	172	79	71	8	8	5
Santa Rosa-Toay (2)	122	50	47	2	4	4
San Nicolás-Villa Constitución (2)	185 (2)	74 (2)	68 (2)	6 (2)	2 (2)	2 (2)
Patagónica	992	434	407	27	31	15
Comodoro Rivadavia-Rada Tilly (2)	217	88	86	2	7	2
Neuquén-Plottier (2)	291	135	123	12	10	5
Río Gallegos (2)	112	51	48	3	4	1
Ushuaia-Río Grande (2)	149	67	62	5	2	3
Rawson-Trelew (2)	135 (2)	59 (2)	55 (2)	4 (2)	5 (2)	2 (2)
Viedma-Carmen de Patagones (2)	88	34	32	2	2	1
Total aglomerados de 500.000 y más habitantes	21.909	10.283	9.249	1.035	1.762	1.262
Total aglomerados de menos de 500.000 habitantes	5.292	2.220	2.089	131	201	138

(1) Aglomerados de 500.000 y más habitantes.

(2) Aglomerados de menos de 500.000 habitantes.

(3) A partir del diseño muestral implementado desde el tercer trimestre de 2013 la localidad de Batán deja de formar parte del aglomerado.

(4) Cobertura geográfica en revisión de su completitud espacial y sujeta a verificación cartográfica. Población omitida en el diseño muestral implementado desde el tercer trimestre de 2013: Concordia 42.297 personas (28,3%), Paraná 52.507 personas (19,9%).

(5) Cobertura geográfica en revisión de su completitud espacial y sujeta a verificación cartográfica. Ver detalle de omisión en Aspectos metodológicos.

Cuadro 4.4 Estimaciones de la tasa de desocupación abierta y de sus respectivos coeficientes de variación, intervalos del 90% de confianza. Total de 31 aglomerados urbanos. Segundo trimestre de 2016

Área geográfica	Desocupación	Coeficiente de variación	Intervalo de confianza	
			Límite inferior	Límite superior
Total 31 aglomerados urbanos	9,3	3,6	8,7	9,9
Aglomerados del interior	7,7	3,7	7,2	8,2
Regiones				
Gran Buenos Aires	10,6	5,2	9,7	11,5
Ciudad Autónoma de Buenos Aires (¹)	8,5	14,1	6,5	10,5
Partidos del Gran Buenos Aires (²)	11,2 (²)	5,5 (²)	10,2 (²)	12,2 (²)
Cuyo	5,2	10,3	4,3	6,1
Gran Mendoza (¹)	4,4 (²)	15,7 (²)	3,3 (²)	5,5 (²)
Gran San Juan (²)	7,8 (²)	15,2 (²)	5,9 (²)	9,7 (²)
San Luis-El Chorrillo (²)	2,8	20,4	1,8	3,8
Noreste	4,9	11,5	4,0	5,8
Corrientes (²)	5,1	18,8	3,5	6,7
Formosa (²)	5,6	23,7	3,4	7,8
Gran Resistencia (²)	4,3 (²)	29,4 (²)	2,2 (²)	6,4 (²)
Posadas (²)	5,1	20,5	3,4	6,8
Noroeste	6,8	6,6	6,1	7,5
Gran Catamarca (²)	8,5	12,8	6,7	10,3
Gran Tucumán-Tafí Viejo (¹)	7,4	13,9	5,7	9,1
Jujuy-Palpalá (²)	4,5	15,7	3,3	5,7
La Rioja (²)	4,4 (²)	16,8 (²)	3,2 (²)	5,6 (²)
Salta (¹)	8,9	9,5	7,5	10,3
Santiago del Estero-La Banda (²)	3,9 (²)	18,4 (²)	2,7 (²)	5,1 (²)
Pampeana	9,6	5,2	8,8	10,4
Bahía Blanca-Cerri (²)	7,7	14,1	5,9	9,5
Concordia (²)	5,8 (²)	19,3 (²)	4,0 (²)	7,6 (²)
Gran Córdoba (¹)	11,5	10,2	9,6	13,4
Gran La Plata (¹)	6,9	15,4	5,2	8,6
Gran Rosario (¹)	11,7	11,0	9,6	13,8
Gran Paraná (²)	4,1 (²)	19,1 (²)	2,8 (²)	5,4 (²)
Gran Santa Fe (¹)	5,0	28,8	2,6	7,4
Mar del Plata (¹) (²)	11,6	11,0	9,5	13,7
Río Cuarto (²)	10,5	11,3	8,6	12,4
Santa Rosa-Toay (²)	4,7	30,3	2,4	7,0
San Nicolás-Villa Constitución (²)	8,4 (²)	17,9 (²)	5,9 (²)	10,9 (²)
Patagónica	6,3	9,2	5,3	7,3
Comodoro Rivadavia-Rada Tilly (²)	2,4	25,6	1,4	3,4
Neuquén-Plottier (²)	8,6	16,6	6,2	11,0
Río Gallegos (²)	6,3	20,9	4,1	8,5
Ushuaia-Río Grande (²)	6,9	19,4	4,7	9,1
Rawson-Trelew (²)	7,0 (²)	19,0 (²)	4,8 (²)	9,2 (²)
Viedma-Carmen de Patagones (²)	4,6	26,8	2,6	6,6
Total aglomerados de 500.000 y más habitantes	10,1	4,0	9,4	10,8
Total aglomerados de menos de 500.000 habitantes	5,9	4,3	5,5	6,3

(¹) Aglomerados de 500.000 y más habitantes.

(²) Aglomerados de menos de 500.000 habitantes.

(³) A partir del diseño muestral implementado desde el tercer trimestre de 2013 la localidad de Batán deja de formar parte del aglomerado.

(⁴) Cobertura geográfica en revisión de su completitud espacial y sujeta a verificación cartográfica. Población omitida en el diseño muestral implementado desde el tercer trimestre de 2013: Concordia 42.297 personas (28,3%), Paraná 52.507 personas (19,9%).

(⁵) Cobertura geográfica en revisión de su completitud espacial y sujeta a verificación cartográfica. Ver detalle de omisión en Aspectos metodológicos.

Gráfico 4.1. Grupos de población económicamente activa según tipo de presión sobre el mercado de trabajo. Total de 31 aglomerados urbanos. Segundo trimestre de 2016

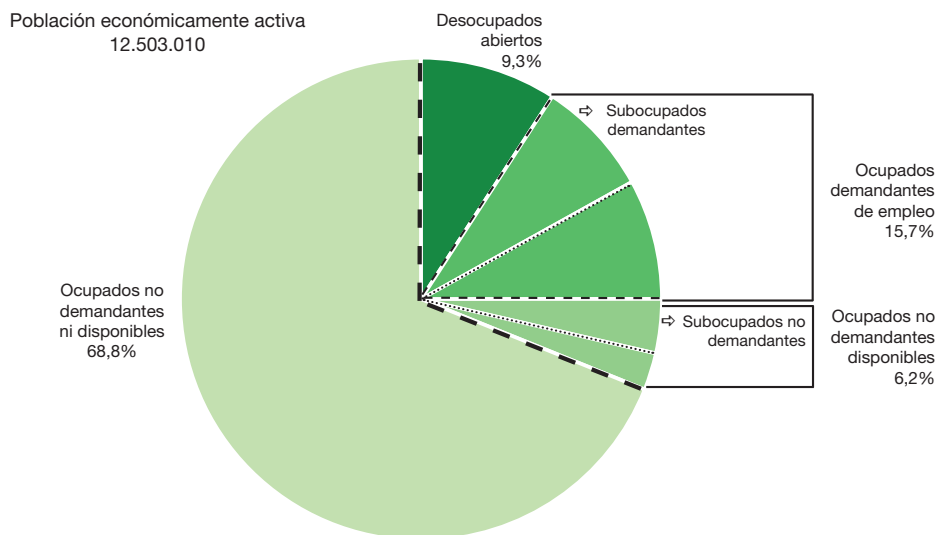

La Población Económicamente Activa (PEA) esta compuesta por los ocupados y los desocupados. Este último grupo presiona activamente sobre el mercado laboral en búsqueda de una ocupación. A fin de tener un indicador sobre la presión global se suman los ocupados que, si bien tienen un empleo, buscan activamente otro (ocupados demandantes). En una gradación menor de presión laboral, se encuentran aquellos ocupados que no demandan activamente otro empleo pero están dispuestos a extender su jornada de trabajo. Ejemplo de estos son los subocupados no demandantes y otros ocupados no demandantes disponibles.

Los grupos de población que aparecen en el gráfico 4.1, están representados según el tipo de presión sobre el mercado laboral. Se distinguen los siguientes agrupamientos (1).

- **Desocupados abiertos**
- **Ocupados demandantes de empleo**
 - Subocupados demandantes
 - Otros ocupados demandantes
- **Ocupados no demandantes disponibles**
 - Subocupados no demandantes
 - Otros ocupados no demandantes disponibles
- **Ocupados no demandantes ni disponibles**

(1) Cada una de estas categorías están descritas en "Definiciones básicas".

**Cuadro 4.5 Indicadores sociolaborales para la población de 14 años y más.
Total de 31 aglomerados urbanos. Segundo trimestre de 2016**

Indicadores sociolaborales	Población de 14 años y más
Tasa de actividad	57,8
Tasa de actividad mujeres	47,2
Tasa de actividad varones	69,6
Tasa de actividad jefes de hogar	67,7
Tasa de actividad hasta 29 años	47,5
Tasa de actividad de 30 a 64 años	77,7
Tasa de actividad de 65 años y más	15,2
Tasa de empleo	52,4
Tasa de empleo mujeres	42,2
Tasa de empleo varones	63,7
Tasa de empleo jefes de hogar	64,0
Tasa de empleo hasta 29 años	38,5
Tasa de empleo de 30 a 64 años	73,1
Tasa de empleo de 65 años y más	14,6
Tasa de desocupación	9,3
Tasa de desocupación mujeres	10,5
Tasa de desocupación varones	8,5
Tasa de desocupación jefes de hogar	5,5
Tasa de desocupación hasta 29 años	18,9
Tasa de desocupación de 30 a 64 años	5,8
Tasa de desocupación de 65 años y más	4,4
Tasa de subocupación	11,2
Tasa de subocupación mujeres	13,9
Tasa de subocupación varones	9,2
Asalariados sin descuento jubilatorio	33,4

Precios al consumidor

Cuadros	Página
5.1 Índice de Precios al Consumidor. Variaciones porcentuales respecto al mes anterior, según capítulos	95
5.2 Índice de Precios al Consumidor. Variaciones porcentuales respecto al mes anterior, según bienes y servicios	95
5.3 Índice de Precios al Consumidor. Variaciones porcentuales respecto al mes anterior, según categorías	95
5.4 Índice de Precios al Consumidor. Variaciones porcentuales respecto al mes anterior, según principales aperturas	96

Gráfico	Página
5.1 Índice de Precios al Consumidor. Variación porcentual entre julio de 2016 y el mes anterior, por capítulos	97

5. PRECIOS AL CONSUMIDOR

El diseño metodológico del IPC responde a las recomendaciones de la Oficina Internacional del Trabajo (OIT) en el marco del Sistema de Cuentas Nacionales, dando así continuidad al trabajo realizado en el marco del IPC-GBA base 1999=100 y el IPC Nacional base 2003=100 explicados a través de la Metodología N° 13.

Los resultados de este informe se basan en los aspectos metodológicos publicados en el mes de abril de 2016 en la página web del INDEC⁽¹⁾. El documento referido es un anticipo de la Metodología N°19, publicada el 17 de agosto de 2016, donde se describe en detalle el trabajo realizado en las distintas etapas de construcción de este índice⁽²⁾.

Incluye aspectos vinculados al relevamiento de precios, la selección de variedades y definición de sus especificaciones, el tratamiento de servicios regulados, la imputación de datos faltantes, el cálculo de ponderaciones y fórmulas de cálculo del índice, entre otros.

Cobertura del IPC

El área geográfica de cobertura del IPC, corresponde a la Ciudad Autónoma de Buenos Aires y los 24 partidos que integran el Gran Buenos Aires.

La canasta del IPC está compuesta por 607 ítems diferentes, y sus ponderaciones fueron definidas en base a la Encuesta Nacional de Gastos de los Hogares 2004/2005.

Características del relevamiento de precios

Cada mes se observa una cantidad aproximada de 83.000 precios en alrededor de 4.200 puntos de recolección. El relevamiento se efectúa todos los días hábiles del mes y abarca negocios tradicionales de distintos rubros, supermercados e hipermercados, empresas prestadoras de servicios, colegios y hogares inquilinos. El relevamiento se realiza de forma directa a través de la visita o contacto de un encuestador a cada establecimiento u hogar seleccionado.

(1): disponible en: http://www.indec.gov.ar/ftp/cuadros/economia/ipc_metodologia_abril2016.pdf

(2): disponible en: http://www.indec.gov.ar/ftp/cuadros/economia/ipc_metodologia19_agosto2016.pdf

Estructura de ponderaciones por capítulo

Nivel general	100,00
Capítulos	
Alimentos y bebidas	36,52
Indumentaria	8,71
Vivienda y servicios básicos	8,58
Equipamiento y mantenimiento del hogar	6,84
Atención médica y gastos para la salud	8,48
Transporte y comunicaciones	13,73
Esparcimiento	8,76
Educación	3,80
Otros bienes y servicios	4,57

Cuadro 5.1 Índice de Precios al Consumidor. Variaciones porcentuales respecto al mes anterior, según capítulos

Nivel general y capítulos	Año 2016		
	Mayo	Junio	Julio
Nivel general	4,2	3,1	2,0
Alimentos y bebidas	3,7	3,2	2,7
Indumentaria	2,3	0,3	-0,8
Vivienda y servicios básicos	5,2	7,1	0,8
Equipamiento y mantenimiento del hogar	2,9	4,7	2,4
Atención médica y gastos para la salud	1,7	7,0	2,1
Transporte y comunicaciones	5,6	1,1	1,4
Esparcimiento	2,0	0,3	5,0
Educación	3,2	2,2	2,4
Otros bienes y servicios	16,1	1,4	1,3

Cuadro 5.2 Índice de Precios al Consumidor. Variaciones porcentuales respecto al mes anterior, según bienes y servicios

Apertura	Año 2016		
	Mayo	Junio	Julio
Nivel general	4,2	3,1	2,0
Bienes	4,8	2,2	1,5
Servicios	3,3	4,5	2,9

Cuadro 5.3 Índice de Precios al Consumidor. Variaciones porcentuales respecto al mes anterior, según categorías

Apertura	Año 2016		
	Mayo	Junio	Julio
Nivel general	4,2	3,1	2,0
Estacionales	4,3	2,7	3,4
Regulados	8,7	3,4	1,9
Núcleo	2,7	3,0	1,9

Cuadro 5.4 Índice de Precios al Consumidor. Variaciones porcentuales respecto al mes anterior, según principales aperturas

Principales aperturas	Año 2016		
	Mayo	Junio	Julio
Nivel general	4,2	3,1	2,0
Alimentos y bebidas	3,7	3,2	2,7
Alimentos para consumir en el hogar	4,1	3,3	2,6
Productos de panificación, cereales y pastas	2,6	3,8	1,5
Carnes	1,1	1,0	1,1
Aceites y grasas	4,2	10,9	16,6
Productos lácteos y huevos	8,3	2,6	2,1
Frutas	-10,3	-0,5	3,7
Verduras	20,4	11,1	6,9
Azúcar, miel, dulces y cacao	2,6	2,0	1,3
Comidas listas para llevar	2,6	3,7	2,4
Bebidas e infusiones para consumir en el hogar	4,4	2,6	3,0
Bebidas no alcohólicas	2,9	2,2	1,8
Bebidas alcohólicas	8,1	3,8	6,0
Infusiones	3,0	2,0	1,6
Alimentos y bebidas consumidos fuera del hogar	2,1	2,9	3,0
Indumentaria	2,3	0,3	-0,8
Ropa	2,6	0,2	-1,4
Ropa interior	2,6	2,2	2,8
Ropa exterior	2,6	-0,1	-2,0
Calzado	1,2	0,4	0,6
Vivienda y servicios básicos	5,2	7,1	0,8
Alquiler de la vivienda	1,9	2,4	2,2
Servicios básicos y combustibles para la vivienda	10,9	6,1	0,6
Reparaciones y gastos comunes de la vivienda	2,5	12,8	-0,1
Equipamiento y mantenimiento del hogar	2,9	4,7	2,4
Equipamiento del hogar	1,5	1,3	0,7
Mantenimiento del hogar	3,8	6,7	3,4
Productos y utensilios de limpieza	3,3	1,7	1,5
Servicios para el hogar	4,3	12,1	5,1
Atención médica y gastos para la salud	1,7	7,0	2,1
Productos medicinales y accesorios terapéuticos	3,7	5,7	-0,3
Servicios para la salud	0,0	8,1	4,2
Transporte y comunicaciones	5,6	1,1	1,4
Transporte	6,2	0,8	0,7
Transporte público de pasajeros	9,1	--	0,3
Adquisición de vehículos	--	-0,3	-0,3
Funcionamiento y mantenimiento de los vehículos	7,7	1,8	1,4
Comunicaciones	2,5	2,4	4,5
Esparcimiento	2,0	0,3	5,0
Turismo	-1,8	-0,9	15,2
Equipos, conexiones, y servicios de audio, televisión y computación	1,8	-1,3	4,0

(continúa)

Cuadro 5.4 (conclusión)

Principales aperturas	Año 2016		
	Mayo	Junio	Juio
Diarios, libros y revistas	4,0	2,0	1,4
Educación	3,2	2,2	2,4
Servicios educativos	3,5	2,1	2,4
Textos y útiles escolares	2,0	2,7	2,4
Otros bienes y servicios	16,1	1,4	1,3
Cigarrillos y accesorios	46,9	1,3	--
Artículos y servicios para el cuidado personal	3,1	1,2	2,4
Artículos de tocador y belleza	3,9	0,9	1,9
Servicios diversos	-0,7	4,4	-0,6

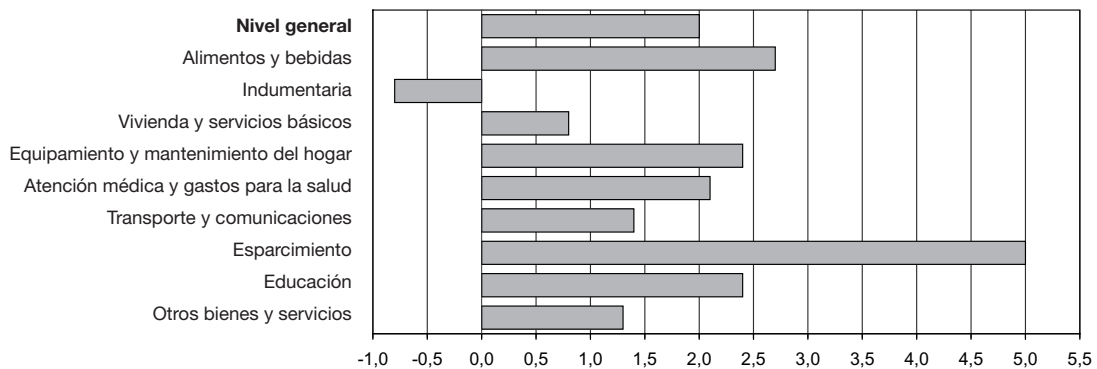
Gráfico 5.1 Índice de Precios al Consumidor. Variación porcentual entre julio de 2016 y el mes anterior, por capítulos

Cuadros	Página
6.1.1 Variación porcentual del Índice de Precios Internos al por Mayor (IPIM), base 1993=100, entre cada período y el inmediato anterior, por principales aperturas	101
6.1.2 Variación porcentual del Índice de Precios Internos Básicos al por Mayor (IPIB), base 1993=100, entre cada período y el inmediato anterior, por principales aperturas	101
6.1.3 Variación porcentual del Índice de Precios Básicos del Productor (IPP), base 1993=100, entre cada período y el inmediato anterior, por principales aperturas	101
6.2.1 Índice de Precios Internos al por Mayor (IPIM), base 1993=100, desagregado hasta 2 dígitos	102
6.2.2 Índice de Precios Internos Básicos al por Mayor (IPIB), base 1993=100, desagregado hasta 2 dígitos	103
6.2.3 Índice de Precios Básicos del Productor (IPP), base 1993=100, desagregado hasta 2 dígitos	104

6. Sistema de Índices de Precios Mayoristas

El Sistema de Índices de Precios Mayoristas (SIPM), base 1993=100, presenta tres índices:

El Índice de Precios Internos al por Mayor (IPIM) mide la evolución de los precios de los productos de origen nacional e importado ofrecidos en el mercado interno. Los precios observados incluyen el IVA, los impuestos internos y otros gravámenes contenidos en el precio, como el impuesto a los combustibles. Este índice, por su cobertura, es el que más se asemeja al anterior Índice de Precios al por Mayor, base 1981=100.

El Índice de Precios Internos Básicos al por Mayor (IPIB) tiene igual cobertura que el IPIM pero los precios se consideran sin impuestos. En este índice, como en el IPIM, las ponderaciones se calcularon considerando los valores de producción netos de exportaciones.

El Índice de Precios Básicos del Productor (IPP) mide la evolución de los precios de productos exclusivamente de origen nacional; por lo tanto, no incluye importaciones. Pero en las ponderaciones, a diferencia de lo que sucede en los dos índices anteriores, se ha considerado tanto la producción con destino interno como la destinada a la exportación. El tratamiento impositivo es el mismo que en el IPIB.

Las ponderaciones del sector primario son valores brutos de producción netos de impuestos, estimados por las Cuentas Nacionales; las del sector manufacturero son valores de producción provenientes del Censo Nacional Económico de 1994 (que suministró datos de 1993); la energía eléctrica está ponderada con la facturación de las empresas distribuidoras; y las del sector de productos importados se calcularon a partir del valor CIF (costo, seguro y flete) de las importaciones realizadas durante 1993. Las ponderaciones de cada índice son consistentes con la cobertura y el tratamiento impositivo de cada uno de ellos. Para el cálculo se utiliza una fórmula de ponderaciones fijas referidas al año base, del tipo Laspeyres.

La estructura del **SIPM** está diseñada sobre la base de dos nomenclaturas de Naciones Unidas: la Clasificación Industrial Internacional Uniforme, Revisión 3 (CIIU- rev.3) para los niveles de agregación más altos y la Clasificación Central de Productos (CPC) para los niveles elementales.

Los precios observados corresponden al día 15 de cada mes, salvo excepciones, ya que en algunos sectores se trata de promedios mensuales (de precios diarios o de varios precios durante el mes) o de precios de la semana que incluyen al día 15. Para más información consultar la metodología.

Estructura de ponderaciones de los índices de precios mayoristas, base 1993=100

	IPIM	IPIB	IPP
Nivel general	100,00	100,00	100,00
Productos nacionales	92,71	92,52	///
Primarios	19,36	19,98	21,68
Manufacturados y Energía eléctrica	73,35	72,54	78,32
Productos importados	7,29	7,48	///

Estructura de ponderaciones del IPIM

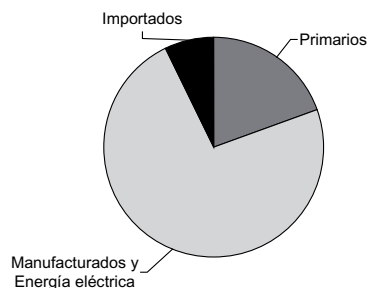

Estructura de ponderaciones del IPIB

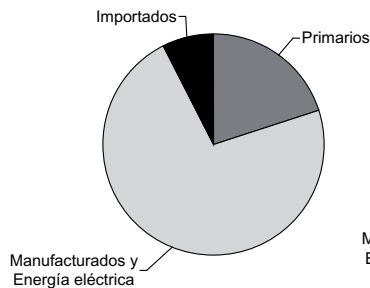

Estructura de ponderaciones del IPP

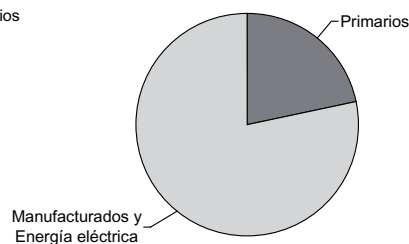

Cuadro 6.1.1 Variación porcentual del Índice de Precios Internos al por Mayor (IPIM), base 1993=100, entre cada período y el inmediato anterior, por principales aperturas

Período	Nivel general	Productos nacionales			Productos importados
		Total	Primarios	Manufacturados y Energía eléctrica	
2016 Ene*	9,0	8,3	10,2	7,7	17,4
Feb*	5,0	4,8	5,5	4,6	8,0
Mar*	2,4	2,7	2,3	2,8	--
Abr*	1,5	1,8	0,4	2,2	-1,4
May*	3,6	4,0	1,9	4,7	-0,8
Jun*	2,9	3,2	10,0	1,1	-0,9
Jul*	2,7	2,6	5,5	1,6	3,6

Cuadro 6.1.2 Variación porcentual del Índice de Precios Internos Básicos al por Mayor (IPIB), base 1993=100, entre cada período y el inmediato anterior, por principales aperturas

Período	Nivel general	Productos nacionales			Productos importados
		Total	Primarios	Manufacturados y Energía eléctrica	
2016 Ene*	9,2	8,6	10,0	8,0	17,3
Feb*	5,2	4,9	6,0	4,5	8,2
Mar*	2,3	2,5	1,9	2,8	--
Abr*	1,6	1,8	1,1	2,2	-1,4
May*	2,3	2,5	3,2	2,3	-0,8
Jun*	3,2	3,6	9,4	1,2	-0,9
Jul*	2,9	2,8	4,8	1,9	3,6

Cuadro 6.1.3 Variación porcentual del Índice de Precios Básicos del Productor (IPP), base 1993=100, entre cada período y el inmediato anterior, por principales aperturas

Período	Productos nacionales		
	Nivel general	Primarios	Manufacturados y Energía eléctrica
2016 Ene*	9,3	10,9	8,7
Feb*	5,1	6,5	4,5
Mar*	2,4	1,9	2,7
Abr*	1,8	0,8	2,2
May*	2,7	3,2	2,4
Jun*	3,6	9,3	1,2
Jul*	2,8	4,6	2,0

6. PRECIOS MAYORISTAS

Cuadro 6.2.1 Índice de Precios Internos al por Mayor (IPIM), base 1993=100, desagregado hasta 2 dígitos

Concepto	2016						
	Ene*	Feb*	Mar*	Abr*	May*	Jun*	Jul*
Nivel general	9,0	5,0	2,4	1,5	3,6	2,9	2,7
N Nacional	8,3	4,8	2,7	1,8	4,0	3,2	2,6
1 Primarios	10,2	5,5	2,3	0,4	1,9	10,0	5,5
A Productos agropecuarios	2,6	7,0	3,9	0,7	4,1	7,4	2,2
B Productos pesqueros	12,5	-14,7	8,2	14,8	0,6	1,0	-5,2
11 Petróleo crudo y gas natural	18,7	5,4	0,7	-0,8	-0,3	13,8	9,5
14 Productos minerales no metalíferos	4,7	1,7	1,0	4,3	2,7	0,7	1,6
2 Manufacturados y Energía eléctrica	7,7	4,6	2,8	2,2	4,7	1,1	1,6
D Productos manufacturados	7,8	3,9	2,7	2,3	4,8	1,1	1,7
15 Alimentos y bebidas	3,9	1,9	2,6	3,1	3,3	2,9	2,3
16 Tabaco	-0,5	11,0	-4,0	-	55,8	-0,9	-2,4
17 Productos textiles	12,0	4,4	1,6	1,4	0,3	1,2	2,1
18 Prendas de materiales textiles	3,6	3,0	2,5	7,0	0,6	0,7	2,5
19 Cuero, artículos de marroquinería y calzado	5,3	4,7	1,8	3,6	1,1	0,5	2,6
20 Madera y productos de madera excepto muebles	9,8	0,3	2,3	2,0	-0,4	4,1	4,2
21 Papel y productos de papel	8,4	4,2	3,0	2,7	3,2	2,8	1,6
22 Impresiones y reproducción de grabaciones	7,2	2,7	2,1	1,2	2,3	2,3	2,5
23 Productos refinados del petróleo	5,9	1,9	5,3	5,1	9,0	--	0,6
24 Sustancias y productos químicos	12,2	5,6	2,3	2,1	2,0	0,7	2,8
25 Productos de caucho y plástico	15,4	3,6	1,4	1,4	1,9	0,6	0,8
26 Productos de minerales no metálicos	6,8	2,6	2,1	3,5	1,7	2,0	1,3
27 Productos metálicos básicos	8,5	3,2	5,7	-1,2	0,9	-0,3	4,9
28 Productos metálicos excepto máquinas y equipos	8,7	3,1	3,3	1,2	1,4	-0,2	2,9
29 Máquinas y equipos	11,2	3,3	2,7	2,2	1,5	1,3	1,5
31 Máquinas y aparatos eléctricos	15,1	5,7	2,9	-0,6	-0,2	0,1	2,0
32 Equipos y aparatos de radio y televisión	1,9	12,6	-	-0,5	-	-0,3	-10,5
33 Equipos para medicina e instrumentos de medición	18,0	3,4	0,8	1,0	1,9	0,4	0,9
34 Vehículos automotores, carrocerías y repuestos	10,5	6,8	3,2	0,6	0,9	0,4	2,3
35 Otros medios de transporte	0,3	--	-	-	6,3	-0,1	0,7
36 Muebles y otros productos industriales	7,7	1,2	2,2	1,8	3,5	0,8	0,8
E Energía eléctrica	0,9	69,6	4,5	0,8	0,7	0,7	0,4
I Importado	17,4	8,0	--	-1,4	-0,8	-0,9	3,6

Cuadro 6.2.2 Índice de Precios Internos Básicos al por Mayor (IPIB), base 1993=100, desagregado hasta 2 dígitos

Concepto	2016						
	Ene*	Feb*	Mar*	Abr*	May*	Jun*	Jul*
Nivel general	9,2	5,2	2,3	1,6	2,3	3,2	2,9
N Nacional	8,6	4,9	2,5	1,8	2,5	3,6	2,8
1 Primarios	10,0	6,0	1,9	1,1	3,2	9,4	4,8
A Productos agropecuarios	4,3	7,5	2,7	1,9	5,8	7,2	2,1
B Productos pesqueros	12,5	- 14,7	8,2	14,8	0,6	1,0	- 5,2
11 Petróleo crudo y gas natural	18,7	5,4	0,7	- 0,8	- 0,3	13,8	9,5
14 Productos minerales no metalíferos	4,7	1,7	1,0	4,3	2,7	0,7	1,6
2 Manufacturados y Energía eléctrica	8,0	4,5	2,8	2,2	2,3	1,2	1,9
D Productos manufacturados	8,1	3,8	2,7	2,2	2,3	1,2	1,9
15 Alimentos y bebidas	3,8	1,8	2,6	3,1	3,3	2,9	2,4
16 Tabaco	- 0,5	10,7	- 3,6	-	- 15,2	- 1,1	- 2,7
17 Productos textiles	12,0	4,4	1,6	1,4	0,3	1,2	2,1
18 Prendas de materiales textiles	3,6	3,0	2,5	7,0	0,6	0,7	2,5
19 Cuero, artículos de marroquinería y calzado	5,3	4,7	1,8	3,6	1,1	0,5	2,6
20 Madera y productos de madera excepto muebles	9,8	0,3	2,3	2,0	- 0,4	4,1	4,2
21 Papel y productos de papel	8,4	4,2	3,0	2,7	3,2	2,8	1,6
22 Impresiones y reproducción de grabaciones	7,3	2,6	2,1	1,2	2,4	2,3	2,4
23 Productos refinados del petróleo	6,2	2,3	4,9	4,8	8,6	- 0,1	0,8
24 Sustancias y productos químicos	12,2	5,6	2,3	2,1	2,1	0,7	2,9
25 Productos de caucho y plástico	15,4	3,6	1,4	1,4	1,9	0,6	0,8
26 Productos de minerales no metálicos	6,8	2,6	2,1	3,5	1,7	2,0	1,3
27 Productos metálicos básicos	8,5	3,2	5,7	- 1,2	0,9	- 0,3	4,9
28 Productos metálicos excepto máquinas y equipos	8,7	3,1	3,3	1,2	1,4	- 0,2	3,0
29 Máquinas y equipos	11,3	3,3	2,7	2,1	1,6	1,3	1,5
31 Máquinas y aparatos eléctricos	15,3	5,7	2,9	- 0,6	- 0,2	0,1	2,9
32 Equipos y aparatos de radio y televisión	2,0	12,6	-	- 0,5	-	- 0,3	- 10,5
33 Equipos para medicina e instrumentos de medición	17,8	3,3	0,8	1,0	1,9	0,4	0,9
34 Vehículos automotores, carrocerías y repuestos	10,8	6,7	3,1	0,5	0,8	0,4	2,3
35 Otros medios de transporte	0,3	-	-	-	6,3	- 0,1	0,7
36 Muebles y otros productos industriales	7,7	1,2	2,2	1,8	3,5	0,8	0,8
E Energía eléctrica	0,9	69,6	4,5	0,8	0,7	0,7	0,4
I Importado	17,3	8,2	--	- 1,4	- 0,8	- 0,9	3,6

Cuadro 6.2.3 Índice de Precios Básicos del Productor (IPP), base 1993=100, desagregado hasta 2 dígitos

Concepto	2016						
	Ene*	Feb*	Mar*	Abr*	May*	Jun*	Jul*
Nivel general	9,3	5,1	2,4	1,8	2,7	3,6	2,8
1 Primarios	10,9	6,5	1,9	0,8	3,2	9,3	4,6
A Productos agropecuarios	6,1	8,2	2,5	1,3	5,6	7,0	1,8
B Productos pesqueros	12,5	-14,7	8,2	14,8	0,6	1,0	-5,2
11 Petróleo crudo y gas natural	18,7	5,4	0,7	-0,8	-0,3	13,8	9,5
14 Productos minerales no metálicos	4,7	1,7	1,0	4,3	2,7	0,7	1,6
2 Manufacturados y Energía eléctrica	8,7	4,5	2,7	2,2	2,4	1,2	2,0
D Productos manufacturados	8,8	4,0	2,7	2,2	2,5	1,2	2,0
15 Alimentos y bebidas	6,6	2,6	2,1	3,2	3,8	2,9	2,3
16 Tabaco	-0,5	10,7	-3,6	-	-15,2	-1,1	-2,7
17 Productos textiles	12,2	4,5	1,5	1,4	0,3	1,2	2,1
18 Prendas de materiales textiles	3,6	3,0	2,5	7,0	0,6	0,7	2,5
19 Cuero, artículos de marroquinería y calzado	5,7	4,0	1,6	3,5	0,8	0,7	2,4
20 Madera y productos de madera excepto muebles	9,9	0,3	2,4	2,0	-0,5	4,1	4,2
21 Papel y productos de papel	8,4	4,2	3,0	2,7	3,1	2,8	1,6
22 Impresiones y reproducción de grabaciones	7,4	2,6	2,1	1,2	2,4	2,3	2,4
23 Productos refinados del petróleo	6,2	2,3	4,9	4,8	8,6	-0,1	0,8
24 Sustancias y productos químicos	13,0	5,9	2,4	2,0	2,0	0,6	3,1
25 Productos de caucho y plástico	15,4	3,6	1,4	1,4	1,9	0,6	0,8
26 Productos de minerales no metálicos	6,8	2,6	2,1	3,4	1,7	2,1	1,2
27 Productos metálicos básicos	9,2	3,4	5,4	-1,4	0,8	-0,5	5,2
28 Productos metálicos excepto máquinas y equipos	8,6	3,1	3,3	1,3	1,4	-0,2	2,9
29 Máquinas y equipos	11,2	3,4	2,7	2,1	1,6	1,3	1,5
31 Máquinas y aparatos eléctricos	15,3	5,7	2,9	-0,6	-0,2	0,1	2,8
32 Equipos y aparatos de radio y televisión	2,0	12,6	--	-0,5	-	-0,3	-10,5
33 Equipos para medicina e instrumentos de medición	18,0	3,4	0,8	1,0	1,9	0,4	0,9
34 Vehículos automotores, carrocerías y repuestos	10,6	6,6	3,1	0,6	0,9	0,5	2,3
35 Otros medios de transporte	0,3	-	-	-	6,3	-0,1	0,7
36 Muebles y otros productos industriales	7,7	1,2	2,1	1,8	3,5	0,8	0,8
E Energía eléctrica	0,9	69,6	4,5	0,8	0,7	0,7	0,4

Cuadros	Página
7.1 Índice del Costo de la Construcción (ICC)	
7.1.1 Variación porcentual entre cada período y el inmediato anterior del ICC, base 1993=100, por capítulo	107
7.1.2 Variación porcentual entre cada período y el inmediato anterior del ICC, base 1993=100, por ítem	108
7.2 Indicador Sintético de la Actividad de la Construcción (ISAC)	
7.2.1 Indicador Sintético de la Actividad de la Construcción (ISAC), base 2004=100 y variaciones porcentuales	109
7.3 Permisos de edificación	
7.3.1 Permisos de edificación: superficie cubierta autorizada total y variaciones porcentuales en 41 municipios	110
7.3.2 Permisos de edificación: superficie cubierta autorizada total por municipio	111
Gráficos	
7.1.1 Variación porcentual del ICC por capítulo, entre junio de 2016 y el mes anterior	107
7.3.1 Superficie cubierta autorizada sobre una nómina de 41 municipios	110

7.1 Índice del Costo de la Construcción (ICC)

El Índice del Costo de la Construcción (ICC) en el Gran Buenos Aires, base 1993=100, mide las variaciones mensuales que experimenta el costo de la construcción privada de edificios destinados a vivienda, en la Ciudad Autónoma de Buenos Aires y 24 partidos del conurbano bonaerense.

En el cálculo del costo no se incluye el valor de compra del terreno, los derechos de construcción, los honorarios profesionales (por proyecto, dirección y representación técnica), los gastos de administración, el Impuesto al Valor Agregado (IVA) ni los gastos financieros. Tampoco se considera el beneficio de la empresa constructora.

El índice cuenta con seis modelos de construcción (cuatro multifamiliares y dos unifamiliares) con distintos detalles de terminación. Para la selección de los mismos se efectuó un estudio de los permisos de obra presentados entre los años 1988 y 1992 en la Ciudad Autónoma de Buenos Aires y en partidos del conurbano bonaerense. Para determinar el peso de cada modelo en la región se utilizó información extraída de los permisos de obra presentados en el período 1992-1994.

La información referida a materiales y equipos, subcontratos y servicios corresponde al día 15 de cada mes, la que se refiere al costo de la mano de obra directa (oficial especializado, oficial, medio oficial y ayudante)

corresponde a la primera quincena; la de los capataces y serenos, al mes de referencia.

Para el cálculo del costo de la mano de obra, se aplica un procedimiento estadístico que suaviza los comportamientos de las series y reparte los impactos en distintos períodos que se mantienen provisorios.

Los precios de los materiales se cotizan “puestos sobre camión en obra”.

El índice se calcula utilizando una fórmula con ponderaciones fijas del tipo Laspeyres. El año base de los precios es 1993.

El Nivel general se calcula como una media ponderada de los índices de cada elemento perteneciente al conjunto. Las ponderaciones son fijas y corresponden a la proporción del costo de cada elemento en el costo total calculado para el período base. De igual modo se calcula el índice de cualquier conjunto de elementos.

Los índices se calculan mediante dos procedimientos diferentes según el elemento de que se trate: encadenando relativos de promedios entre períodos sucesivos o relacionando el precio del mes de referencia con el promedio anual del año base.

La estructura del índice tiene dos agrupaciones alternativas que responden a distintos intereses analíticos.

Estructura de ponderaciones por capítulo

Nivel general	100,0
Materiales	46,0
Mano de obra	45,6
Gastos generales	8,4

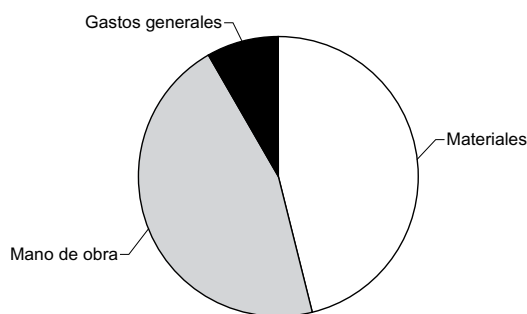

Estructura de ponderaciones por ítem de obra

Nivel general	100,0
Movimiento de tierra	1,6
Estructura	14,1
Albañilería	34,7
Yesería	2,4
Instalación sanitaria y contra incendio	9,7
Instalación de gas	3,4
Instalación eléctrica	4,7
Carpintería metálica y herrería	2,0
Carpintería de madera	8,0
Ascensores	4,3
Vidrios	0,6
Pintura	8,4
Otros trabajos y gastos	6,1

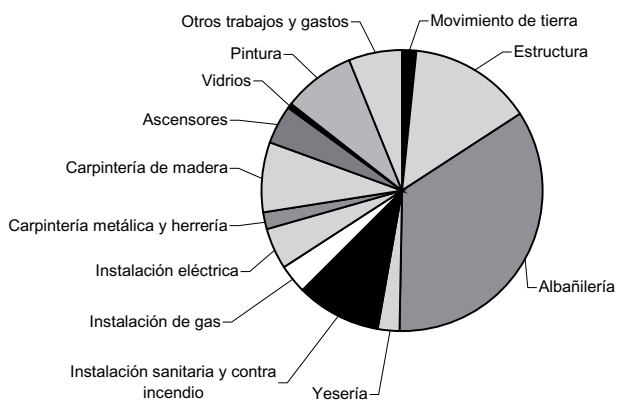

Cuadro 7.1.1 Variación porcentual entre cada período y el inmediato anterior del ICC, base 1993=100, por capítulo

Período	Nivel general	Capítulo		
		Materiales	Mano de obra	Gastos generales
2015 Nov	0,9	2,0	0,1	0,5
Dic	2,8	6,9	0,3	1,9
2016 Ene *	2,7	6,0	0,2	3,1
Feb *	2,0	3,0	0,2	9,4
Mar *	1,3	1,8	0,6	2,6
Abr *	9,2	2,1	15,1	6,8
May *	2,2	1,9	2,3	3,3
Jun *	1,0	0,8	0,6	4,0

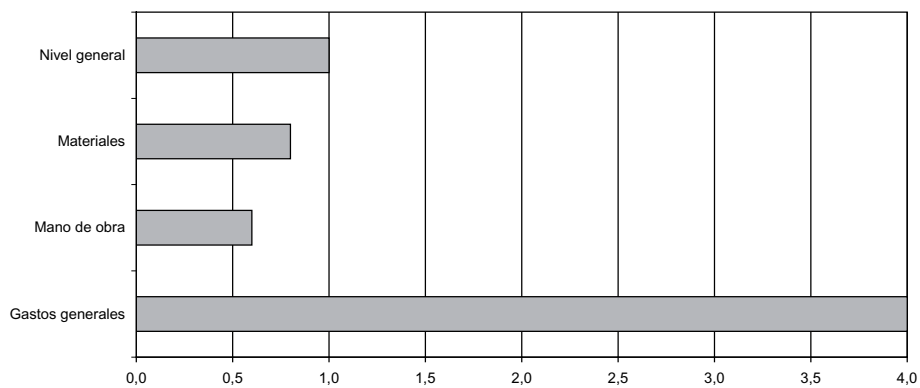
Gráfico 7.1.1 Variación porcentual del ICC por capítulo, entre junio de 2016 y el mes anterior

7. CONSTRUCCIÓN

Cuadro 7.1.2 Variación porcentual entre cada período y el inmediato anterior del ICC, base 1993=100, por ítem

Período	Movimiento de tierra	Estructura	Albañilería	Yesería (¹)	Instalación sanitaria y contra incendio	Instalación de gas	Instalación eléctrica
2015 Nov	--	1,0	0,6	1,0	2,1	1,7	0,5
Dic	0,4	2,6	1,8	2,3	3,9	5,8	7,2
2016 Ene *	3,2	1,8	1,2	1,6	4,6	3,6	4,6
Feb *	2,2	1,2	1,0	1,8	1,4	1,7	1,9
Mar *	4,8	0,8	0,6	0,6	1,7	2,2	0,7
Abr *	5,1	11,5	13,4	1,4	2,2	1,8	2,7
May *	4,5	1,0	0,9	14,5	6,4	5,7	11,3
Jun *	0,1	0,2	0,3	0,2	0,6	1,4	0,6

Período	Carpintería metálica y herrería	Carpintería de madera	Ascensores	Vidrios	Pintura	Otros trabajos y gastos
2015 Nov	0,9	1,3	--	1,8	0,3	0,5
Dic	6,7	5,5	3,3	6,5	3,9	1,5
2016 Ene *	4,9	5,6	13,8	9,2	4,4	1,5
Feb *	0,8	4,9	4,2	--	0,8	13,1
Mar *	1,8	3,3	--	--	2,4	1,9
Abr *	4,4	2,4	--	4,8	3,6	10,2
May *	0,6	0,8	--	8,2	1,7	2,0
Jun *	2,9	1,5	0,1	--	5,3	6,0

(¹) Incluye mano de obra de subcontrato de yesería y sus materiales intervinientes para dicho ítem.

7.2 Indicador Sintético de la Actividad de la Construcción

El Indicador Sintético de la Actividad de la Construcción (ISAC) muestra la evolución del sector tomando como referencia la demanda de insumos requeridos en la construcción.

El ISAC está compuesto por el análisis agregado de cinco tipologías de obra que permiten lograr una adecuada cobertura de la actividad de la construcción. En cada uno de los cinco bloques se agrupan las obras que tienen similares requerimientos técnicos: edificación para vivienda y otros destinos, obras viales, construcciones petroleras y otras obras de infraestructura. A cada bloque se lo puede identificar con una función de producción que relaciona los requerimientos de insumos con el producto de la obra. Por lo tanto, el movimiento de cada bloque está dado por la demanda del grupo de insumos característicos de ese tipo de obra.

El listado de insumos se compone de: asfalto, caños de acero sin costura, cemento Portland, hierro redondo para hormigón, ladrillos huecos, pisos y revestimientos cerámicos, pinturas para la construcción y vidrio plano.

Los datos utilizados en el cálculo del ISAC son proporcionados por un conjunto de informantes que pertenecen, en su mayor parte, a empresas manufactureras líderes seleccionadas sobre la base de una investigación de relaciones intersectoriales.

La serie desestacionalizada se obtiene a través del método matemático X-12 ARIMA, cuyas características implican que los factores estacionales se ven sometidos a revisión a medida que se incorporan nuevos datos a la serie. Esto implica que toda serie desestacionalizada se recalcula mes a mes.

Nota: los datos presentados en esta sección son provisorios. La información se recopila y actualiza permanentemente y puede ser modificada de acuerdo a nuevos datos suministrados por las empresas e instituciones informantes. Por lo tanto se omite en los cuadros el signo convencional * correspondiente al carácter de provisorio.

Cuadro 7.2.1 Indicador Sintético de la Actividad de la Construcción (ISAC), base 2004=100 y variaciones porcentuales

Período		Respecto a igual período del año anterior	Del acumulado desde enero hasta cada mes del mismo año respecto a igual acumulado del año anterior
2016	Ene *	- 2,5	- 2,5
	Feb *	- 6,2	- 4,3
	Mar *	- 6,8	- 5,2
	Abr *	- 24,1	- 10,3
	May *	- 12,9	- 10,9
	Jun *	- 19,6	- 12,4

7.3 Permisos de edificación

Los permisos de edificación constituyen un importante indicador de las intenciones de construcción u oferta potencial, anticipando la futura oferta real de unidades inmobiliarias. Por otra parte, conforman una serie estadística básica para el cálculo del producto y la inversión generados por la actividad de la construcción, tanto a nivel nacional como provincial.

A partir de 1991 se ha implementado para todo el país una nueva metodología para el relevamiento de esta serie estadística, captando la información en una nómina de 188 municipios diseminados en el territorio nacional. Asimismo, permite obtener una importante desagregación de variables, tales como: cantidad de permisos, superficie cubierta, viviendas y habitaciones, tanto para obras nuevas como para ampliaciones, discriminadas según diecisiete destinos de obra distintos.

En este capítulo se presentan los datos mensuales del total de superficie cubierta autorizada por los permisos de edificación otorgados para obras privadas en una nómina reducida de 41 municipios y las variaciones porcentuales correspondientes a cada período. Se incluye la superficie cubierta autorizada tanto para obras nuevas como para ampliaciones y también la correspondiente a los empaquetamientos de obras subsistentes. Queda excluida la superficie cubierta autorizada para conjuntos habitacionales construidos con fondos públicos.

Cuadro 7.3.1 Permisos de edificación: superficie cubierta autorizada total y variaciones porcentuales en 41 municipios

Período	Superficie cubierta en m ²	Variación porcentual		
		respecto al período anterior	respecto a igual período del año anterior	del acumulado desde enero hasta cada mes del mismo año respecto a igual acumulado del año anterior
2014 ^e	7.997.092	2,0	///	///
2015 ^e	7.375.385	-7,8	///	///
2015 Ene ^e	557.686	-10,7	1,5	1,5
Feb ^e	424.985	-23,8	-11,2	-4,4
Mar ^e	635.100	49,4	-6,9	-5,4
Abr ^e	573.534	-9,7	-10,0	-6,7
May ^e	569.571	-0,7	-27,2	-11,8
Jun ^e	583.541	2,5	-14,8	-12,3
Jul ^e	724.622	24,2	-2,1	-10,7
Ago ^e	635.148	-12,3	5,2	-8,8
Sep ^e	727.137	14,5	-15,7	-9,8
Oct ^e	707.465	-2,7	3,2	-8,5
Nov ^e	675.663	-4,5	1,6	-7,6
Dic ^e	560.933	-17,0	-10,2	-7,8
2016 Ene ^e	523.028	-6,8	-6,2	-6,2
Feb ^e	505.184	-3,4	18,9	4,6
Mar ^e	571.725	13,2	-10,0	-1,1
Abr ^e	598.381	4,7	4,3	0,3
May ^e	636.655	6,4	11,8	2,7
Jun ^e	623.263	-2,1	6,8	3,4

Nota: la información se recopila y actualiza permanentemente y puede ser modificada de acuerdo a nuevos datos suministrados por las instituciones informantes. Por lo tanto, se omite en los cuadros el signo convencional * correspondiente al carácter provisorio.

Realizada una corrección retrospectiva de la serie, los datos son considerados como definitivos hasta diciembre de 2009.

Tal como se anunció en la anterior edición de la revista INDEC Informa, se han realizado este mes importantes cambios retrospectivos en la serie, en virtud del reemplazo de los datos, que con carácter de provisorio informaron oportunamente algunos municipios, por la información definitiva obtenida de los mismos.

Adicionalmente, en el caso de la Ciudad Autónoma de Buenos Aires, se ha realizado una corrección de la serie entre enero de 2011 y diciembre de 2012, que mejora la comparabilidad de los datos de esta jurisdicción con el resto de los municipios. Esta información desagregada puede ser consultada en la página Web del INDEC.

Gráfico 7.3.1 Superficie cubierta autorizada sobre una nómina de 41 municipios

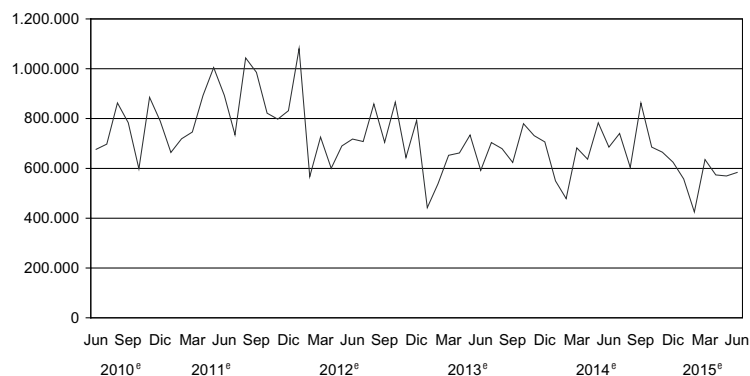

Cuadro 7.3.2 Permisos de edificación: superficie cubierta autorizada total por municipio

Período	Total	Bahía Blanca	Berazategui	Casilda	Ciudad Autónoma de Buenos Aires	Ciudad de Córdoba	Ciudad de Corrientes	
				m ²				
2014 ^e	7.997.092	232.357	...	29.695	861.134	...	163.318	
2015 ^e	7.375.385	220.783	197.115	36.626	827.326	846.895	95.583	
2015	Ene ^e	557.686	14.780	17.246	10.484	83.030	92.155	5.299
	Feb ^e	424.985	13.440	24.607	3.292	12.877	29.395	3.263
	Mar ^e	635.100	19.125	17.376	1.834	81.215	35.417	8.420
	Abr ^e	573.534	11.529	11.584	692	110.388	76.137	6.636
	May ^e	569.571	16.320	29.091	3.289	85.188	64.805	7.107
	Jun ^e	583.541	18.439	9.595	1.465	33.809	...	15.187
	Jul ^e	724.622	19.987	19.474	1.676	78.114	...	5.221
	Ago ^e	635.148	32.212	6.098	3.016	56.276	...	5.875
	Sep ^e	727.137	27.118	16.039	5.474	95.092	...	9.366
	Oct ^e	707.465	17.021	19.991	2.252	41.976	...	4.544
	Nov ^e	675.663	13.741	10.978	1.516	69.059	...	3.906
	Dic ^e	560.933	17.071	15.036	1.636	80.302	...	20.759
2016	Ene ^e	523.028	8.226	29.892	1.925	54.950	...	8.289
	Feb ^e	505.184	9.913	19.666	3.129	29.626	...	5.187
	Mar ^e	571.725	25.281	21.977	1.385	54.829	...	9.993
	Abr ^e	598.381	19.250	16.908	1.901	128.228	...	6.473
	May ^e	636.655	21.184	24.119	4.562	152.376	...	4.143
	Jun ^e	623.263	1.647	103.819	...	6.950

Período	Ciudad de Formosa	Ciudad de La Rioja	Ciudad de Neuquén	Ciudad de Salta	Ciudad de San Juan	Ciudad de Santa Fe	Ciudad de Santiago del Estero	
				m ²				
2014 ^e	121.723	53.458	283.859	463.779	...	190.507	95.116	
2015 ^e	100.499	70.882	238.281	281.016	51.180	227.346	168.832	
2015	Ene ^e	5.071	3.389	13.900	29.140	1.906	9.213	4.287
	Feb ^e	7.538	5.606	15.622	20.719	752	20.808	11.278
	Mar ^e	9.110	7.082	16.532	19.750	355	35.009	4.750
	Abr ^e	10.038	9.427	18.406	19.287	453	9.019	6.220
	May ^e	7.805	9.728	10.232	27.195	3.333	13.040	5.881
	Jun ^e	11.055	3.474	21.092	20.715	3.701	10.989	16.437
	Jul ^e	10.527	5.350	30.034	22.878	5.494	14.576	38.503
	Ago ^e	9.204	2.423	20.211	28.812	15.713	22.353	27.086
	Sep ^e	6.436	3.219	40.113	19.743	3.599	21.086	12.795
	Oct ^e	14.420	2.589	15.898	21.495	7.268	39.521	24.945
	Nov ^e	3.866	14.343	17.750	29.773	4.602	18.350	6.872
	Dic ^e	5.429	4.252	18.491	21.509	4.004	13.382	9.778
2016	Ene ^e	4.292	3.518	31.302	20.095	2.954	10.462	14.411
	Feb ^e	5.468	2.538	34.846	17.576	-	29.286	18.280
	Mar ^e	7.607	3.297	26.741	18.711	8.493	18.080	10.502
	Abr ^e	9.928	4.173	18.454	33.612	1.396	7.288	6.336
	May ^e	8.695	3.778	6.214	30.703	3.752	15.643	13.627
	Jun ^e	8.448	2.775	13.859	31.028	1.884	20.866	8.117

(continúa)

7. CONSTRUCCIÓN

Cuadro 7.3.2 (continuación)

Período	Comodoro Rivadavia	Concordia	Esperanza	General Pueyrredón	La Matanza	Paraná	Posadas	
				m ²				
2014 e	191.193	88.907	88.763	585.055	248.121	216.701	289.217	
2015 e	207.435	67.452	78.001	576.324	253.699	188.265	349.886	
2015	Ene e	16.556	5.025	1.693	28.468	...	10.676	17.121
	Feb e	10.117	2.966	6.832	49.213	12.420	13.940	10.636
	Mar e	11.171	8.065	4.542	52.489	70.549	18.750	19.704
	Abr e	10.668	3.199	8.454	40.545	21.536	35.384	10.287
	May e	18.591	5.494	7.346	16.362	14.825	10.113	18.518
	Jun e	12.031	10.178	12.635	51.588	12.045	12.385	19.289
	Jul e	14.586	4.373	6.652	90.681	13.043	16.096	20.241
	Ago e	17.331	4.328	5.170	36.152	25.077	13.141	37.887
	Sep e	36.205	8.653	7.976	66.499	18.289	12.424	50.374
	Oct e	17.996	4.506	5.864	45.768	26.016	14.620	67.055
	Nov e	13.318	5.077	3.219	63.029	17.468	21.334	43.608
	Dic e	28.865	5.588	7.618	35.530	4.541	9.402	35.166
2016	Ene e	22.481	9.024	-	45.673	2.533	3.108	26.815
	Feb e	9.745	4.629	8.761	41.741	31.247	19.385	5.964
	Mar e	19.199	5.947	8.844	57.065	10.214	19.177	8.128
	Abr e	10.768	4.166	15.661	48.434	13.589	10.035	18.362
	May e	9.675	7.313	11.899	31.511	7.130	12.333	20.845
	Jun e	9.434	5.367	11.469	55.840	...	8.637	33.349

Período	Quilmes	Rafaela	Rawson (San Juan)	Reconquista	Resistencia	Río Cuarto	Río Gallegos	
				m ²				
2014 e	187.101	144.831	...	88.043	187.709	274.847	57.867	
2015 e	144.021	131.128	17.411	91.799	228.312	181.954	76.636	
2015	Ene e	9.221	12.353	3.275	8.145	8.305	15.782	5.787
	Feb e	12.661	3.380	102	4.711	11.152	19.260	8.838
	Mar e	11.812	9.182	326	4.604	7.969	25.246	5.187
	Abr e	5.527	4.931	746	5.654	7.307	5.529	6.603
	May e	11.412	12.920	1.957	4.114	26.135	15.935	2.382
	Jun e	15.708	15.257	1.667	6.264	14.813	12.678	970
	Jul e	9.330	11.598	2.092	19.504	32.000	11.329	-
	Ago e	10.650	13.165	2.349	9.089	12.406	13.661	3.475
	Sep e	13.054	15.365	2.476	8.228	8.607	9.413	9.041
	Oct e	15.058	10.360	605	5.796	48.526	10.519	7.799
	Nov e	15.784	18.365	1.361	9.302	48.526	32.455	12.910
	Dic e	13.804	4.252	455	6.388	2.566	10.147	13.644
2016	Ene e	13.604	5.264	438	6.046	9.241	13.637	23.049
	Feb e	15.657	4.991	-	4.646	28.965	7.521	8.266
	Mar e	22.066	10.464	2.340	3.413	22.612	11.078	5.245
	Abr e	21.624	10.785	3.016	6.046	14.093	10.742	3.159
	May e	19.890	10.181	1.801	8.202	18.072	22.206	4.451
	Jun e	15.822	13.623	1.380	9.241	...	9.073	1.498

(continúa)

Cuadro 7.3.2 (conclusión)

Período	San Fernando del Valle de Catamarca	San Isidro	San Miguel de Tucumán	San Salvador de Jujuy	Santa Rosa	Santo Tomé	Sunchales
				m ²			
2014 ^e	38.082	97.184	126.932	141.451	224.501	58.661	63.018
2015 ^e	35.333	78.187	163.371	102.898	206.613	77.501	63.421
2015 Ene ^e	–	4.589	10.384	8.387	20.323	6.529	4.891
Feb ^e	2.220	6.078	11.557	9.136	8.881	4.375	3.457
Mar ^e	5.066	9.357	15.455	10.975	14.748	5.604	14.295
Abr ^e	2.199	3.275	11.085	8.295	15.989	5.489	3.980
May ^e	1.886	4.474	7.165	6.087	12.418	7.923	4.527
Jun ^e	2.758	5.402	3.313	8.143	19.664	7.948	7.290
Jul ^e	2.650	9.459	16.538	7.991	22.160	9.472	4.963
Ago ^e	2.778	5.931	14.018	9.596	11.858	4.605	3.893
Sep ^e	4.139	3.781	6.924	8.525	20.966	6.366	4.628
Oct ^e	2.629	5.384	36.003	13.438	24.354	9.595	4.780
Nov ^e	3.677	12.360	...	7.258	18.388	5.398	3.921
Dic ^e	5.331	8.097	...	5.067	16.864	4.197	2.796
2016 Ene ^e	–	5.835	3.851	3.862	14.449	5.453	2.429
Feb ^e	1.800	6.698	...	6.626	13.655	3.551	1.818
Mar ^e	4.841	20.660	...	10.616	14.233	9.318	4.104
Abr ^e	2.451	7.570	13.264	10.736	7.135	6.026	7.420
May ^e	2.760	3.864	...	18.127	11.364	7.306	5.995
Jun ^e	...	4.956	...	11.699	...	4.727	6.083

Período	Trelew	Ushuaia	Venado Tuerto	Viedma	Villa Carlos Paz	Villa Constitución	Villa María
				m ²			
2014 ^e	106.519	54.022	100.700	67.603	110.156	36.876	196.947
2015 ^e	96.643	75.224	73.927	66.517	83.349	36.458	261.256
2015 Ene ^e	5.257	4.509	12.076	5.468	6.608	3.069	15.399
Feb ^e	6.694	6.029	4.418	3.905	8.871	2.420	11.519
Mar ^e	4.153	3.980	6.824	9.419	7.659	1.785	20.209
Abr ^e	10.741	9.070	5.660	4.288	9.684	4.017	23.576
May ^e	15.427	15.737	6.517	6.099	13.808	1.380	17.005
Jun ^e	9.483	2.994	4.354	7.319	6.067	4.244	52.179
Jul ^e	9.800	2.760	7.042	5.429	1.769	1.811	22.070
Ago ^e	5.780	11.198	11.873	4.627	7.452	2.969	14.709
Sep ^e	10.702	9.508	4.255	3.794	4.404	2.338	19.618
Oct ^e	5.305	3.206	4.295	2.218	4.346	9.667	17.759
Nov ^e	4.419	4.109	2.483	6.033	7.422	1.460	18.210
Dic ^e	8.882	2.124	4.130	7.918	5.259	1.298	29.003
2016 Ene ^e	10.780	2.681	2.115	296	34.334	803	14.449
Feb ^e	7.566	2.103	3.810	3.961	6.522	1.153	20.217
Mar ^e	5.984	1.211	2.353	4.458	2.302	3.041	14.804
Abr ^e	7.444	2.816	5.660	3.750	5.104	3.798	17.417
May ^e	8.131	3.453	2.230	...	12.023	1.177	19.727
Jun ^e	4.325	...	5.640	...	7.772	4.053	44.271

Cuadros	Página
8.1 Oferta y demanda globales. Valores trimestrales a precios de 2004	117
8.2 Oferta y demanda globales. Valores trimestrales. Variación porcentual respecto a igual período del año anterior a precios de 2004	119
8.3 Oferta y demanda globales. Valores trimestrales. Porcentaje del PIB a precios constantes de 2004.	121
8.4 Producto Interno Bruto por categoría de tabulación. Valores trimestrales a precios de 2004	123
8.5 Producto Interno Bruto por categoría de tabulación. Valores trimestrales. Variación porcentual respecto a igual período del año anterior	129
8.6 Formación bruta de capital fijo. Valores trimestrales a precios de 2004	135
8.7 Formación bruta de capital fijo. Valores trimestrales. Variación porcentual respecto a igual período del año anterior	137
8.8 Oferta y demanda globales. Valores trimestrales a precios corrientes	139
8.9 Oferta y demanda globales. Valores trimestrales. Índices de precios implícitos	141
8.10 Oferta y demanda globales. Valores trimestrales. Variación porcentual del índice de precios implícitos respecto a igual período del año anterior	143
8.11 Oferta y demanda globales. Porcentaje del PIB a precios corrientes	145
8.12 Producto Interno Bruto por categoría de tabulación. Valores trimestrales a precios corrientes	147
8.13 Producto Interno Bruto por categoría de tabulación. Índice de precios implícitos	153
8.14 Formación bruta de capital fijo. Valores trimestrales a precios corrientes	159
8.15 Formación bruta de capital fijo. Índice de precios implícitos	161
8.16 Comparación por categoría de tabulación del Valor Agregado Bruto del año 2004 según base 1993 y base 2004 a precios corrientes	163
8.17 Cuenta de generación del ingreso. Año 2004	164
8.18 Insumo de mano de obra. Año 2004	165

8. CUENTAS NACIONALES

La Dirección Nacional de Cuentas Nacionales (DNCN) publica en esta oportunidad, las nuevas estimaciones del año base 2004 y las series trimestrales de oferta y demanda globales del período primer trimestre de 2005-primer trimestre de 2016, a precios constantes del año 2004 y a precios corrientes.

El **Sistema de Cuentas Nacionales 2008 (SCN 2008)** es un marco estadístico que proporciona un conjunto completo, coherente y flexible de cuentas macroeconómicas para la formulación de políticas, análisis y propósitos de investigación.

Se ha producido y está realizado bajo los auspicios de las Naciones Unidas, la Comisión Europea, la OCDE, el FMI y el Banco Mundial. Representa una actualización del SCN 1993, el cual fue elaborado bajo la responsabilidad conjunta de las mismas cinco organizaciones.

Al igual que las ediciones anteriores, el SCN 2008 refleja las necesidades cambiantes de sus usuarios, los nuevos desarrollos en el entorno económico y los avances en la investigación metodológica. Está diseñado para su uso por parte de todos los países, habiendo sido concebido para dar cabida a las necesidades de los países en diferentes etapas de desarrollo económico. También proporciona un marco global de las normas en otros ámbitos de las estadísticas económicas, facilitando la integración de estos sistemas estadísticos para lograr coherencia con las cuentas nacionales.

El conjunto de indicadores macroeconómicos que elabora la Dirección Nacional de Cuentas Nacionales abarca la Cuenta de Producción, la Cuenta de Bienes y Servicios y la Cuenta de Generación del Ingreso del Sistema de Cuentas Nacionales y ha seguido las recomendaciones del SCN 2008.

La economía total se desagrega según la Clasificación Industrial Internacional Uniforme de todas las actividades económicas (CIIU revisión 3.1).

La producción y el valor agregado (el valor creado por la producción) de cada sector de actividad se valorizan a precios básicos, es decir sin los impuestos netos de subvenciones sobre los productos.

El **producto interno bruto (PIB)** de la economía en su conjunto es el total del valor agregado bruto a precios básicos de todas las unidades institucionales (sociedades, gobierno, hogares, instituciones sin fin de lucro que sirven a los hogares) residentes en la economía más todos los impuestos sobre los productos, menos todas las subvenciones sobre los productos.

Aunque el concepto de PIB se basa en este principio, el PIB, tal como se define en el SCN, es una identidad que existe entre una medida construida sobre el valor agregado, una construida sobre los ingresos y una basada en los gastos finales.

La Cuenta de Producción mide el PIB mediante el valor agregado generado por todos los productores residentes.

La Cuenta de Bienes y Servicios mide el PIB mediante la suma de los gastos en bienes y servicios finales (consumo, formación de capital, exportaciones, menos el valor de las importaciones de bienes y servicios).

La Cuenta de Generación del Ingreso mide el PIB mediante la suma de los componentes del valor agregado generado en la producción (remuneración de asalariados, ingreso mixto bruto, excedente de explotación bruto y otros impuestos a la actividad productiva).

Principales variables macroeconómicas que son objeto de medición:

Producción: valor de todos los bienes y servicios (finales e intermedios) producidos por las unidades institucionales residentes.

Consumo intermedio: valor de los bienes y servicios consumidos como insumo en el proceso de producción, excluido el consumo de los activos fijos (depreciación).

Valor agregado bruto: definido como el valor de la producción, menos el del consumo intermedio.

Consumo nacional privado: valor de los bienes y servicios de producción nacional e importados destinados al consumo de los hogares.

Consumo público: gasto de consumo final del Gobierno Nacional y de los gobiernos provinciales y municipales en servicios colectivos y en bienes y servicios de consumo individuales.

Formación bruta de capital: valor de los bienes y servicios de producción nacional e importados durante el período, destinados a la incorporación de activos fijos por parte de las empresas y de las familias, más la variación de existencias.

Exportaciones: valor de los bienes y servicios de producción nacional, adquiridos por no residentes durante el período.

Importaciones: valor de los bienes y servicios finales e intermedios producidos en el resto del mundo y adquiridos por residentes.

Remuneración de asalariados: sueldos y salarios, en dinero o en especie, más las contribuciones al seguro social, a pagar por una empresa en contraprestación del trabajo realizado por los asalariados durante el período contable.

Excedente de explotación bruto: mide el exceso o déficit del valor agregado por sobre la remuneración de asalariados y los impuestos, menos las subvenciones a la actividad productiva en el caso de empresas constituidas en sociedad y en el de las cuasisociedades (empresas no constituidas en sociedad que funcionan como sociedades).

Ingreso mixto bruto: es el nombre que recibe el excedente de explotación en el caso de empresas no constituidas en sociedad, propiedad de los hogares, ya que implícitamente contiene un elemento de remuneración del trabajo realizado por el propietario o por otros miembros del hogar que no puede identificarse por separado del rendimiento obtenido por el propietario como empresario.

Cuadro 8.1 Oferta y demanda globales. Valores trimestrales a precios de 2004

Concepto	Año 2004					Año 2005				
	1°	2°	3°	4°	Total	1°	2°	3°	4°	Total
	Millones de pesos									
Producto Interno Bruto	458.549	514.634	481.876	485.402	485.115	491.453	581.484	515.994	524.024	528.239
Importaciones FOB (bienes y servicios reales)	73.073	80.006	85.416	88.375	81.718	84.905	97.288	96.845	99.637	94.669
Oferta global	531.622	594.641	567.292	573.777	566.833	576.357	678.772	612.839	623.660	622.907
Demanda global	531.622	594.641	567.292	573.777	566.833	576.357	678.772	612.839	623.660	622.907
Consumo privado	303.788	339.003	311.007	294.530	312.082	318.710	382.159	327.574	317.945	336.597
Consumo público	49.687	52.072	53.721	60.195	53.919	54.179	58.212	58.978	65.562	59.233
Exportaciones FOB (bienes y servicios reales)	102.774	119.462	119.619	120.898	115.688	119.187	138.218	135.433	129.551	130.597
Formación bruta de capital fijo	71.422	82.031	79.412	75.548	77.103	79.503	97.580	87.243	88.409	88.184
Variación de existencias	3.950	2.072	3.533	22.607	8.041	4.778	2.603	3.612	22.194	8.297
	Millones de pesos									
	Año 2006					Año 2007				
	1°	2°	3°	4°	Total	1°	2°	3°	4°	Total
Producto Interno Bruto	531.021	614.351	564.780	574.851	571.251	575.646	674.748	612.329	628.289	622.753
Importaciones FOB (bienes y servicios reales)	96.614	101.744	109.845	112.095	105.074	112.276	117.677	136.189	136.704	125.711
Oferta global	627.635	716.095	674.624	686.946	676.325	687.922	792.426	748.518	764.993	748.464
Demanda global	627.635	716.095	674.624	686.946	676.325	687.922	792.426	748.518	764.993	748.464
Consumo privado	351.446	406.796	371.795	351.157	370.299	391.144	440.509	403.030	387.917	405.650
Consumo público	56.879	60.003	60.840	68.029	61.438	61.224	65.260	65.412	73.097	66.248
Exportaciones FOB (bienes y servicios reales)	125.802	141.431	139.275	144.931	137.860	129.994	151.853	153.960	160.654	149.115
Formación bruta de capital fijo	92.011	107.249	104.522	98.614	100.599	109.636	126.660	125.923	120.394	120.653
Variación de existencias	1.497	615	-1.808	24.216	6.130	-4.077	8.144	192	22.930	6.798
	Millones de pesos									
	Año 2008					Año 2009				
	1°	2°	3°	4°	Total	1°	2°	3°	4°	Total
Producto Interno Bruto	615.687	712.636	649.223	615.445	648.248	577.380	631.149	611.941	616.595	609.266
Importaciones FOB (bienes y servicios reales)	138.615	147.044	153.057	132.327	142.761	108.885	104.729	123.134	129.129	116.469
Oferta global	754.302	859.680	802.280	747.772	791.008	686.265	735.878	735.075	745.724	725.735
Demanda global	754.302	859.680	802.280	747.772	791.008	686.265	735.878	735.075	745.724	725.735
Consumo privado	428.129	480.587	426.120	398.751	433.397	405.363	423.395	424.614	404.016	414.347
Consumo público	63.538	69.148	69.623	75.973	69.570	65.839	71.368	74.331	82.423	73.490
Exportaciones FOB (bienes y servicios reales)	138.206	147.770	169.221	145.678	150.219	127.658	147.852	131.625	137.575	136.177
Formación bruta de capital fijo	128.141	148.060	133.611	113.303	130.779	93.139	97.875	106.791	105.868	100.918
Variación de existencias	-3.712	14.115	3.705	14.068	7.044	-5.734	-4.612	-2.286	15.843	803

(continúa)

8. CUENTAS NACIONALES

Cuadro 8.1 (conclusión)

Concepto	Año 2010					Año 2011					
	1°	2°	3°	4°	Total	1°	2°	3°	4°	Total	
	Millones de pesos										
Producto Interno Bruto	611.067	735.770	670.797	671.753	672.347	662.394	768.909	714.948	708.468	713.680	
Importaciones FOB (bienes y servicios reales)	131.092	151.260	171.903	175.630	157.471	171.680	185.835	212.358	198.768	192.160	
Oferta global	742.159	887.030	842.701	847.384	829.819	834.075	954.743	927.306	907.235	905.840	
Demanda global	742.159	887.030	842.701	847.384	829.819	834.075	954.743	927.306	907.235	905.840	
Consumo privado	436.975	487.112	458.220	452.557	458.716	479.248	520.218	507.210	490.687	499.341	
Consumo público	70.569	77.185	76.311	85.923	77.497	74.066	80.830	81.814	87.429	81.035	
Exportaciones FOB (bienes y servicios reales)	124.821	175.584	168.050	151.952	155.102	138.280	170.971	172.841	164.055	161.537	
Formación bruta de capital fijo	106.497	129.921	136.155	140.243	128.204	136.302	152.019	161.974	152.745	150.760	
Variación de existencias	3.296	17.228	3.966	16.709	10.300	6.179	30.705	3.466	12.319	13.167	
	Millones de pesos										
	Año 2012					Año 2013					
	1°	2°	3°	4°	Total	1°	2°	3°	4°	Total	
Producto Interno Bruto	674.620	733.622	706.505	709.914	706.165	676.671	778.841	723.805	710.382	722.425	
Importaciones FOB (bienes y servicios reales)	175.964	168.790	194.334	193.210	183.074	176.603	190.652	202.951	190.526	190.183	
Oferta global	850.584	902.412	900.839	903.124	889.240	853.274	969.493	926.756	900.908	912.608	
Demanda global	850.584	902.412	900.839	903.124	889.240	853.274	969.493	926.756	900.908	912.608	
Consumo privado	490.571	515.946	506.922	482.176	498.904	488.488	584.197	526.460	489.112	522.064	
Consumo público	77.065	82.454	84.029	90.345	83.473	80.949	87.047	87.999	95.657	87.913	
Exportaciones FOB (bienes y servicios reales)	145.984	155.693	164.111	153.813	154.900	131.767	168.720	159.734	137.569	149.447	
Formación bruta de capital fijo	131.305	133.758	146.974	143.916	138.988	127.734	161.677	149.234	139.073	144.429	
Variación de existencias	5.658	14.562	-1.198	32.874	12.974	24.336	-32.149	3.330	39.498	8.754	
	Millones de pesos										
	Año 2014					Año 2015					Año 2016
	1°	2°	3°	4°	Total	1°	2°	3°	4°	Total	1°
Producto Interno Bruto	670.944	763.109	693.460	688.253	703.942	670.795	791.107	717.416	703.247	720.641	674.081
Importaciones FOB (bienes y servicios reales)	174.143	169.555	173.099	156.603	168.350	161.487	174.832	194.947	179.462	177.682	181.225
Oferta global	845.087	932.664	866.559	844.856	872.292	832.281	965.938	912.363	882.709	898.323	855.306
Demanda global	845.087	932.664	866.559	844.856	872.292	832.281	965.938	912.363	882.709	898.323	855.306
Consumo privado	499.080	563.873	477.733	439.097	494.946	496.155	592.006	516.964	474.145	519.818	501.498
Consumo público	85.460	88.840	90.673	97.040	90.503	89.220	96.942	97.757	102.489	96.602	91.614
Exportaciones FOB (bienes y servicios reales)	119.114	152.689	147.199	137.068	139.017	118.792	152.172	150.216	132.401	138.395	134.331
Formación bruta de capital fijo	128.110	151.465	134.714	119.550	133.460	125.116	157.167	147.196	133.923	140.851	120.357
Variación de existencias	13.323	-24.203	16.240	52.102	14.365	2.998	-32.349	230	39.752	2.658	7.506

Cuadro 8.2 Oferta y demanda globales. Valores trimestrales. Variación porcentual respecto a igual período del año anterior a precios de 2004

Concepto	Año 2004					Año 2005				
	1°	2°	3°	4°	Total	1°	2°	3°	4°	Total
Producto Interno Bruto	///	///	///	///	///	7,18	12,99	7,08	7,96	8,89
Importaciones FOB (bienes y servicios reales)	///	///	///	///	///	16,19	21,60	13,38	12,74	15,85
Oferta global	///	///	///	///	///	8,41	14,15	8,03	8,69	9,89
Demanda global	///	///	///	///	///	8,41	14,15	8,03	8,69	9,89
Consumo privado	///	///	///	///	///	4,91	12,73	5,33	7,95	7,86
Consumo público	///	///	///	///	///	9,04	11,79	9,79	8,92	9,86
Exportaciones FOB (bienes y servicios reales)	///	///	///	///	///	15,97	15,70	13,22	7,16	12,89
Formación bruta de capital fijo	///	///	///	///	///	11,31	18,96	9,86	17,02	14,37
Variación de existencias	///	///	///	///	///	///	///	///	///	///

Concepto	Año 2006					Año 2007				
	1°	2°	3°	4°	Total	1°	2°	3°	4°	Total
Producto Interno Bruto	8,05	5,65	9,45	9,70	8,14	8,40	9,83	8,42	9,30	9,02
Importaciones FOB (bienes y servicios reales)	13,79	4,58	13,42	12,50	10,99	16,21	15,66	23,98	21,95	19,64
Oferta global	8,90	5,50	10,08	10,15	8,58	9,61	10,66	10,95	11,36	10,67
Demanda global	8,90	5,50	10,08	10,15	8,58	9,61	10,66	10,95	11,36	10,67
Consumo privado	10,27	6,45	13,50	10,45	10,01	11,30	8,29	8,40	10,47	9,55
Consumo público	4,98	3,08	3,16	3,76	3,72	7,64	8,76	7,51	7,45	7,83
Exportaciones FOB (bienes y servicios reales)	5,55	2,33	2,84	11,87	5,56	3,33	7,37	10,54	10,85	8,16
Formación bruta de capital fijo	15,73	9,91	19,81	11,54	14,08	19,15	18,10	20,48	22,09	19,93
Variación de existencias	///	///	///	///	///	///	///	///	///	///

Concepto	Año 2008					Año 2009				
	1°	2°	3°	4°	Total	1°	2°	3°	4°	Total
Producto Interno Bruto	6,96	5,62	6,03	-2,04	4,09	-6,22	-11,43	-5,74	0,19	-6,01
Importaciones FOB (bienes y servicios reales)	23,46	24,95	12,39	-3,20	13,56	-21,45	-28,78	-19,55	-2,42	-18,42
Oferta global	9,65	8,49	7,18	-2,25	5,68	-9,02	-14,40	-8,38	-0,27	-8,25
Demanda global	9,65	8,49	7,18	-2,25	5,68	-9,02	-14,40	-8,38	-0,27	-8,25
Consumo privado	9,46	9,10	5,73	2,79	6,84	-5,32	-11,90	-0,35	1,32	-4,40
Consumo público	3,78	5,96	6,44	3,93	5,02	3,62	3,21	6,76	8,49	5,63
Exportaciones FOB (bienes y servicios reales)	6,32	-2,69	9,91	-9,32	0,74	-7,63	0,06	-22,22	-5,56	-9,35
Formación bruta de capital fijo	16,88	16,90	6,11	-5,89	8,39	-27,32	-33,90	-20,07	-6,56	-22,83
Variación de existencias	///	///	///	///	///	///	///	///	///	///

(continúa)

8. CUENTAS NACIONALES

Cuadro 8.2 (conclusión)

Concepto	Año 2010					Año 2011				
	1°	2°	3°	4°	Total	1°	2°	3°	4°	Total
Producto Interno Bruto	5,83	16,58	9,62	8,95	10,35	8,40	4,50	6,58	5,47	6,15
Importaciones FOB (bienes y servicios reales)	20,40	44,43	39,61	36,01	35,20	30,96	22,86	23,53	13,17	22,03
Oferta global	8,14	20,54	14,64	13,63	14,34	12,38	7,63	10,04	7,06	9,16
Demanda global	8,14	20,54	14,64	13,63	14,34	12,38	7,63	10,04	7,06	9,16
Consumo privado	7,80	15,05	7,91	12,01	10,71	9,67	6,80	10,69	8,43	8,86
Consumo público	7,18	8,15	2,66	4,25	5,45	4,95	4,72	7,21	1,75	4,56
Exportaciones FOB (bienes y servicios reales)	-2,22	18,76	27,67	10,45	13,90	10,78	-2,63	2,85	7,96	4,15
Formación bruta de capital fijo	14,34	32,74	27,50	32,47	27,04	27,99	17,01	18,96	8,91	17,59
Variación de existencias	///	///	///	///	///	///	///	///	///	///

Concepto	Año 2012					Año 2013				
	1°	2°	3°	4°	Total	1°	2°	3°	4°	Total
Producto Interno Bruto	1,85	-4,59	-1,18	0,20	-1,05	0,30	6,16	2,45	0,07	2,30
Importaciones FOB (bienes y servicios reales)	2,49	-9,17	-8,49	-2,80	-4,73	0,36	12,95	4,43	-1,39	3,88
Oferta global	1,98	-5,48	-2,85	-0,45	-1,83	0,32	7,43	2,88	-0,25	2,63
Demanda global	1,98	-5,48	-2,85	-0,45	-1,83	0,32	7,43	2,88	-0,25	2,63
Consumo privado	2,36	-0,82	-0,06	-1,73	-0,09	-0,42	13,23	3,85	1,44	4,64
Consumo público	4,05	2,01	2,71	3,33	3,01	5,04	5,57	4,72	5,88	5,32
Exportaciones FOB (bienes y servicios reales)	5,57	-8,94	-5,05	-6,24	-4,11	-9,74	8,37	-2,67	-10,56	-3,52
Formación bruta de capital fijo	-3,67	-12,01	-9,26	-5,78	-7,81	-2,72	20,87	1,54	-3,37	3,91
Variación de existencias	///	///	///	///	///	///	///	///	///	///

Concepto	Año 2014					Año 2015					Año 2016
	1°	2°	3°	4°	Total	1°	2°	3°	4°	Total	1°
Producto Interno Bruto	-0,85	-2,02	-4,19	-3,12	-2,56	-0,02	3,67	3,45	2,18	2,37	0,49
Importaciones FOB (bienes y servicios reales)	-1,39	-11,07	-14,71	-17,80	-11,48	-7,27	3,11	12,62	14,60	5,54	12,22
Oferta global	-0,96	-3,80	-6,50	-6,22	-4,42	-1,52	3,57	5,29	4,48	2,98	2,77
Demanda global	-0,96	-3,80	-6,50	-6,22	-4,42	-1,52	3,57	5,29	4,48	2,98	2,77
Consumo privado	2,17	-3,48	-9,26	-10,23	-5,19	-0,59	4,99	8,21	7,98	5,03	1,08
Consumo público	5,57	2,06	3,04	1,45	2,95	4,40	9,12	7,81	5,62	6,74	2,68
Exportaciones FOB (bienes y servicios reales)	-9,60	-9,50	-7,85	-0,36	-6,98	-0,27	-0,34	2,05	-3,40	-0,45	13,08
Formación bruta de capital fijo	0,29	-6,32	-9,73	-14,04	-7,60	-2,34	3,76	9,27	12,02	5,54	-3,80
Variación de existencias	///	///	///	///	///	///	///	///	///	///	///

Cuadro 8.3 Oferta y demanda globales. Valores trimestrales. Porcentaje del PIB a precios constantes de 2004

Concepto	Año 2004					Año 2005				
	1°	2°	3°	4°	Total	1°	2°	3°	4°	Total
Producto Interno Bruto	100,00	100,00	100,00	100,00	100,00	100,00	100,00	100,00	100,00	100,00
Importaciones FOB (bienes y servicios reales)	15,94	15,55	17,73	18,21	16,85	17,28	16,73	18,77	19,01	17,92
Oferta global	115,94	115,55	117,73	118,21	116,85	117,28	116,73	118,77	119,01	117,92
Demanda global	115,94	115,55	117,73	118,21	116,85	117,28	116,73	118,77	119,01	117,92
Consumo privado	66,25	65,87	64,54	60,68	64,33	64,85	65,72	63,48	60,67	63,72
Consumo público	10,84	10,12	11,15	12,40	11,11	11,02	10,01	11,43	12,51	11,21
Exportaciones FOB (bienes y servicios reales)	22,41	23,21	24,82	24,91	23,85	24,25	23,77	26,25	24,72	24,72
Formación bruta de capital fijo	15,58	15,94	16,48	15,56	15,89	16,18	16,78	16,91	16,87	16,69
Variación de existencias	0,86	0,40	0,73	4,66	1,66	0,97	0,45	0,70	4,24	1,57

Concepto	Año 2006					Año 2007				
	1°	2°	3°	4°	Total	1°	2°	3°	4°	Total
Producto Interno Bruto	100,00	100,00	100,00	100,00	100,00	100,00	100,00	100,00	100,00	100,00
Importaciones FOB (bienes y servicios reales)	18,19	16,56	19,45	19,50	18,39	19,50	17,44	22,24	21,76	20,19
Oferta global	118,19	116,56	119,45	119,50	118,39	119,50	117,44	122,24	121,76	120,19
Demanda global	118,19	116,56	119,45	119,50	118,39	119,50	117,44	122,24	121,76	120,19
Consumo privado	66,18	66,22	65,83	61,09	64,82	67,95	65,29	65,82	61,74	65,14
Consumo público	10,71	9,77	10,77	11,83	10,75	10,64	9,67	10,68	11,63	10,64
Exportaciones FOB (bienes y servicios reales)	23,69	23,02	24,66	25,21	24,13	22,58	22,51	25,14	25,57	23,94
Formación bruta de capital fijo	17,33	17,46	18,51	17,15	17,61	19,05	18,77	20,56	19,16	19,37
Variación de existencias	0,28	0,10	-0,32	4,21	1,07	-0,71	1,21	0,03	3,65	1,09

Concepto	Año 2008					Año 2009				
	1°	2°	3°	4°	Total	1°	2°	3°	4°	Total
Producto Interno Bruto	100,00	100,00	100,00	100,00	100,00	100,00	100,00	100,00	100,00	100,00
Importaciones FOB (bienes y servicios reales)	22,51	20,63	23,58	21,50	22,02	18,86	16,59	20,12	20,94	19,12
Oferta global	122,51	120,63	123,58	121,50	122,02	118,86	116,59	120,12	120,94	119,12
Demanda global	122,51	120,63	123,58	121,50	122,02	118,86	116,59	120,12	120,94	119,12
Consumo privado	69,54	67,44	65,64	64,79	66,86	70,21	67,08	69,39	65,52	68,01
Consumo público	10,32	9,70	10,72	12,34	10,73	11,40	11,31	12,15	13,37	12,06
Exportaciones FOB (bienes y servicios reales)	22,45	20,74	26,07	23,67	23,17	22,11	23,43	21,51	22,31	22,35
Formación bruta de capital fijo	20,81	20,78	20,58	18,41	20,17	16,13	15,51	17,45	17,17	16,56
Variación de existencias	-0,60	1,98	0,57	2,29	1,09	-0,99	-0,73	-0,37	2,57	0,13

(continúa)

8. CUENTAS NACIONALES

Cuadro 8.3 (conclusión)

Concepto	Año 2010					Año 2011				
	1°	2°	3°	4°	Total	1°	2°	3°	4°	Total
Producto Interno Bruto	100,00	100,00	100,00	100,00	100,00	100,00	100,00	100,00	100,00	100,00
Importaciones FOB (bienes y servicios reales)	21,45	20,56	25,63	26,15	23,42	25,92	24,17	29,70	28,06	26,93
Oferta global	121,45	120,56	125,63	126,15	123,42	125,92	124,17	129,70	128,06	126,93
Demanda global	121,45	120,56	125,63	126,15	123,42	125,92	124,17	129,70	128,06	126,93
Consumo privado	71,51	66,20	68,31	67,37	68,23	72,35	67,66	70,94	69,26	69,97
Consumo público	11,55	10,49	11,38	12,79	11,53	11,18	10,51	11,44	12,34	11,35
Exportaciones FOB (bienes y servicios reales)	20,43	23,86	25,05	22,62	23,07	20,88	22,24	24,18	23,16	22,63
Formación bruta de capital fijo	17,43	17,66	20,30	20,88	19,07	20,58	19,77	22,66	21,56	21,12
Variación de existencias	0,54	2,34	0,59	2,49	1,53	0,93	3,99	0,48	1,74	1,84

Concepto	Año 2012					Año 2013				
	1°	2°	3°	4°	Total	1°	2°	3°	4°	Total
Producto Interno Bruto	100,00	100,00	100,00	100,00	100,00	100,00	100,00	100,00	100,00	100,00
Importaciones FOB (bienes y servicios reales)	26,08	23,01	27,51	27,22	25,93	26,10	24,48	28,04	26,82	26,33
Oferta global	126,08	123,01	127,51	127,22	125,93	126,10	124,48	128,04	126,82	126,33
Demanda global	126,08	123,01	127,51	127,22	125,93	126,10	124,48	128,04	126,82	126,33
Consumo privado	72,72	70,33	71,75	67,92	70,65	72,19	75,01	72,74	68,85	72,27
Consumo público	11,42	11,24	11,89	12,73	11,82	11,96	11,18	12,16	13,47	12,17
Exportaciones FOB (bienes y servicios reales)	21,64	21,22	23,23	21,67	21,94	19,47	21,66	22,07	19,37	20,69
Formación bruta de capital fijo	19,46	18,23	20,80	20,27	19,68	18,88	20,76	20,62	19,58	19,99
Variación de existencias	0,84	1,98	-0,17	4,63	1,84	3,60	-4,13	0,46	5,56	1,21

Concepto	Año 2014					Año 2015					Año 2016
	1°	2°	3°	4°	Total	1°	2°	3°	4°	Total	1°
Producto Interno Bruto	100,00	100,00	100,00	100,00	100,00	100,00	100,00	100,00	100,00	100,00	100,00
Importaciones FOB (bienes y servicios reales)	25,95	22,22	24,96	22,75	23,92	24,07	22,10	27,17	25,52	24,66	26,88
Oferta global	125,95	122,22	124,96	122,75	123,92	124,07	122,10	127,17	125,52	124,66	126,88
Demanda global	125,95	122,22	124,96	122,75	123,92	124,07	122,10	127,17	125,52	124,66	126,88
Consumo privado	74,38	73,89	68,89	63,80	70,31	73,97	74,83	72,06	67,42	72,13	74,40
Consumo público	12,74	11,64	13,08	14,10	12,86	13,30	12,25	13,63	14,57	13,41	13,59
Exportaciones FOB (bienes y servicios reales)	17,75	20,01	21,23	19,92	19,75	17,71	19,24	20,94	18,83	19,20	19,93
Formación bruta de capital fijo	19,09	19,85	19,43	17,37	18,96	18,65	19,87	20,52	19,04	19,55	17,85
Variación de existencias	1,99	-3,17	2,34	7,57	2,04	0,45	-4,09	0,03	5,65	0,37	1,11

Cuadro 8.4 Producto Interno Bruto por categoría de tabulación. Valores trimestrales a precios de 2004

Concepto	Año 2004					Año 2005				
	1°	2°	3°	4°	Total	1°	2°	3°	4°	Total
	Millones de pesos									
Producto Interno Bruto	458.549	514.634	481.876	485.402	485.115	491.453	581.484	515.994	524.024	528.239
Impuesto a los productos netos de subsidios (a los ingresos brutos, específicos, a los débitos y créditos bancarios y a las exportaciones)	37.716	40.382	37.718	38.027	38.460	38.850	43.715	39.150	39.401	40.279
IVA	29.037	31.130	33.405	30.336	30.977	31.355	35.549	34.502	33.195	33.650
Impuesto a los productos importados (derechos de importación)	2.711	3.170	3.468	3.653	3.250	3.326	3.926	4.133	4.250	3.909
Valor Agregado Bruto	389.085	439.953	407.285	413.387	412.427	417.921	498.294	438.210	447.178	450.401
A - Agricultura, ganadería, caza y silvicultura	31.483	65.710	28.728	30.469	39.097	35.637	91.420	28.889	31.376	46.831
B - Pesca	1.341	2.139	1.176	1.109	1.441	1.304	2.051	827	1.141	1.331
C - Explotación de minas y canteras	24.010	24.429	24.602	24.184	24.306	23.982	24.547	24.708	23.690	24.232
D - Industria manufacturera	84.168	91.823	94.650	96.594	91.809	89.565	99.260	101.150	104.528	98.626
E - Electricidad, gas y agua	8.597	8.738	8.901	8.551	8.697	9.165	9.206	9.580	8.966	9.229
F - Construcción	14.790	14.548	15.280	14.963	14.895	16.312	16.478	16.906	17.316	16.753
G - Comercio mayorista, minorista y reparaciones	58.526	60.860	60.063	60.534	59.996	63.516	68.115	66.609	66.719	66.240
H - Hoteles y restaurantes	7.389	6.319	6.827	7.190	6.931	8.076	6.966	7.944	8.102	7.772
I - Transporte y comunicaciones	28.153	30.457	29.559	30.914	29.771	31.612	35.286	34.151	34.925	33.993
J - Intermediación financiera	14.923	14.491	15.048	15.531	14.998	15.669	16.353	16.664	17.231	16.479
K - Actividades inmobiliarias empresariales y de alquiler	51.052	53.232	54.083	55.005	53.343	53.328	56.576	57.347	59.546	56.699
L - Administración pública, defensa y planes de seguridad social de afiliación obligatoria	21.071	21.445	21.755	22.068	21.585	22.225	22.590	22.785	23.330	22.732
M - Enseñanza	16.377	17.002	17.265	17.575	17.055	17.477	18.021	18.243	18.674	18.103
N - Servicios sociales y de salud	12.429	13.602	13.681	13.071	13.196	13.819	14.918	15.016	14.286	14.510
O - Otras actividades de servicios comunitarios, sociales y personales	11.857	12.097	12.637	12.469	12.265	12.952	13.254	14.114	13.963	13.571
P - Hogares privados con servicio doméstico	2.919	3.062	3.030	3.160	3.043	3.282	3.251	3.277	3.385	3.299

(continúa)

8. CUENTAS NACIONALES

Cuadro 8.4 (continuación)

Concepto	Año 2006					Año 2007				
	1°	2°	3°	4°	Total	1°	2°	3°	4°	Total
	Millones de pesos									
Producto Interno Bruto	531.021	614.351	564.780	574.851	571.251	575.646	674.748	612.329	628.289	622.753
Impuesto a los productos netos de subsidios (a los ingresos brutos, específicos, a los débitos y créditos bancarios y a las exportaciones)	41.719	44.825	41.720	44.128	43.098	44.950	49.570	47.723	49.508	47.938
IVA	35.783	39.158	39.091	41.525	38.889	42.319	45.092	46.464	48.876	45.688
Impuesto a los productos importados (derechos de importación)	3.930	4.420	4.768	4.902	4.505	4.684	5.094	5.972	6.204	5.488
Valor Agregado Bruto	449.588	525.948	479.200	484.296	484.758	483.692	574.993	512.171	523.701	523.639
A - Agricultura, ganadería, caza y silvicultura	34.263	85.955	31.542	31.358	45.779	35.804	100.551	31.849	32.141	50.086
B - Pesca	2.093	3.181	2.010	1.236	2.130	1.781	3.312	1.654	908	1.914
C - Explotación de minas y canteras	24.693	25.891	26.243	25.337	25.541	24.404	25.317	25.116	24.831	24.917
D - Industria manufacturera	97.229	107.901	111.399	113.881	107.603	103.714	114.988	118.381	125.783	115.717
E - Electricidad, gas y agua	9.412	9.669	10.070	9.925	9.769	9.904	10.156	10.084	9.933	10.019
F - Construcción	18.581	18.261	19.197	19.267	18.827	20.730	20.186	21.425	21.072	20.853
G - Comercio mayorista, minorista y reparaciones	70.138	73.840	74.065	74.608	73.163	77.240	81.568	82.819	85.182	81.702
H - Hoteles y restaurantes	9.136	8.042	8.765	8.943	8.722	10.346	8.944	9.531	9.914	9.684
I - Transporte y comunicaciones	35.852	39.164	38.629	39.820	38.366	40.630	44.703	43.285	44.409	43.257
J - Intermediación financiera	17.758	18.090	18.813	19.928	18.647	20.714	21.079	21.356	21.829	21.245
K - Actividades inmobiliarias empresariales y de alquiler	57.434	60.167	61.209	63.229	60.510	60.337	63.564	64.914	66.749	63.891
L - Administración pública, defensa y planes de seguridad social de afiliación obligatoria	22.962	23.322	23.732	23.998	23.503	24.258	24.738	24.888	25.416	24.825
M - Enseñanza	18.076	18.737	19.091	19.454	18.840	19.235	19.880	20.119	20.467	19.925
N - Servicios sociales y de salud	14.121	15.349	15.333	14.620	14.856	15.078	16.461	16.134	15.576	15.812
O - Otras actividades de servicios comunitarios, sociales y personales	14.322	14.913	15.494	14.867	14.899	15.886	15.837	16.970	15.712	16.101
P - Hogares privados con servicio doméstico	3.519	3.466	3.607	3.826	3.604	3.632	3.708	3.645	3.777	3.691

(continúa)

Cuadro 8.4 (continuación)

Concepto	Año 2008					Año 2009				
	1°	2°	3°	4°	Total	1°	2°	3°	4°	Total
	Millones de pesos									
Producto Interno Bruto	615.687	712.636	649.223	615.445	648.248	577.380	631.149	611.941	616.595	609.266
Impuesto a los productos netos de subsidios (a los ingresos brutos, específicos, a los débitos y créditos bancarios y a las exportaciones)	49.512	51.946	51.057	47.287	49.950	47.117	48.924	44.274	45.817	46.533
IVA	48.348	50.001	49.931	47.225	48.876	45.024	45.856	48.852	46.149	46.470
Impuesto a los productos importados (derechos de importación)	5.861	6.436	6.795	5.959	6.263	4.245	4.383	5.352	5.587	4.892
Valor Agregado Bruto	511.966	604.253	541.440	514.974	543.158	480.994	531.985	513.464	519.042	511.371
A - Agricultura, ganadería, caza y silvicultura	35.206	98.270	32.457	29.474	48.852	29.753	58.330	28.290	27.507	35.970
B - Pesca	1.202	3.567	2.094	1.199	2.016	1.048	2.204	1.889	1.313	1.614
C - Explotación de minas y canteras	24.594	23.469	25.194	25.282	24.635	25.085	24.830	24.083	24.778	24.694
D - Industria manufacturera	110.817	123.476	127.285	118.095	119.918	97.714	110.130	116.341	120.580	111.191
E - Electricidad, gas y agua	10.588	10.487	10.731	10.215	10.505	10.473	10.648	10.665	10.010	10.449
F - Construcción	22.334	22.092	22.432	20.059	21.729	18.866	18.146	19.826	19.376	19.054
G - Comercio mayorista, minorista y reparaciones	84.049	90.568	88.680	80.817	86.028	75.019	77.954	80.989	81.753	78.929
H - Hoteles y restaurantes	10.766	9.086	9.651	9.478	9.745	9.872	9.035	9.158	9.873	9.484
I - Transporte y comunicaciones	44.508	47.359	45.901	44.766	45.633	43.603	46.565	45.123	46.148	45.360
J - Intermediación financiera	22.235	22.597	22.673	22.860	22.591	22.391	22.618	22.596	22.531	22.534
K - Actividades inmobiliarias empresariales y de alquiler	64.503	68.172	68.259	68.329	67.316	63.022	64.737	65.269	66.903	64.983
L - Administración pública, defensa y planes de seguridad social de afiliación obligatoria	25.047	25.798	26.176	26.372	25.848	25.977	26.103	27.180	27.498	26.689
M - Enseñanza	19.697	20.743	21.186	21.411	20.759	20.702	21.047	22.006	22.365	21.530
N - Servicios sociales y de salud	15.974	17.629	17.339	16.435	16.844	17.084	18.869	18.615	17.539	18.027
O - Otras actividades de servicios comunitarios, sociales y personales	16.545	17.077	17.595	16.434	16.913	16.433	16.834	17.452	17.088	16.952
P - Hogares privados con servicio doméstico	3.901	3.863	3.789	3.748	3.825	3.952	3.936	3.982	3.778	3.912

(continúa)

8. CUENTAS NACIONALES

Cuadro 8.4 (continuación)

Concepto	Año 2010					Año 2011				
	1°	2°	3°	4°	Total	1°	2°	3°	4°	Total
	Millones de pesos									
Producto Interno Bruto	611.067	735.770	670.797	671.753	672.347	662.394	768.909	714.948	708.468	713.680
Impuesto a los productos netos de subsidios (a los ingresos brutos, específicos, a los débitos y créditos bancarios y a las exportaciones)	46.640	55.841	52.041	49.467	50.997	50.879	57.171	54.950	53.915	54.229
IVA	46.794	50.945	52.543	51.681	50.491	53.179	55.200	57.555	56.291	55.556
Impuesto a los productos importados (derechos de importación)	5.455	6.348	7.633	7.941	6.844	7.225	8.053	9.357	9.059	8.424
Valor Agregado Bruto	512.178	622.637	558.581	562.664	564.015	551.111	648.485	593.086	589.203	595.471
A - Agricultura, ganadería, caza y silvicultura	33.019	106.222	30.885	33.035	50.790	36.763	96.782	31.642	32.763	49.488
B - Pesca	896	2.031	2.538	1.167	1.658	1.141	2.068	2.320	1.449	1.744
C - Explotación de minas y canteras	25.029	25.534	25.709	24.073	25.086	23.894	22.156	24.159	24.291	23.625
D - Industria manufacturera	107.456	123.684	130.174	132.222	123.384	118.792	136.010	139.427	137.109	132.834
E - Electricidad, gas y agua	10.557	10.444	10.924	10.606	10.633	11.112	10.900	11.289	11.247	11.137
F - Construcción	20.221	20.768	21.791	20.899	20.920	22.629	22.623	23.904	22.513	22.917
G - Comercio mayorista, minorista y reparaciones	80.976	88.578	92.523	94.279	89.089	91.812	100.375	102.999	99.855	98.760
H - Hoteles y restaurantes	10.664	9.647	10.353	10.670	10.334	11.220	10.368	10.972	11.075	10.909
I - Transporte y comunicaciones	46.478	51.809	49.578	49.472	49.335	50.048	54.322	52.252	51.590	52.053
J - Intermediación financiera	22.214	22.960	22.464	23.129	22.692	23.830	24.683	25.461	25.824	24.949
K - Actividades inmobiliarias empresariales y de alquiler	66.257	69.638	69.614	72.762	69.568	68.388	73.112	73.704	77.665	73.217
L - Administración pública, defensa y planes de seguridad social de afiliación obligatoria	27.402	27.572	27.540	27.930	27.611	28.002	28.205	28.781	28.967	28.489
M - Enseñanza	21.872	22.379	22.448	22.613	22.328	22.324	22.783	23.339	23.573	23.005
N - Servicios sociales y de salud	17.851	19.808	19.315	18.228	18.801	19.046	21.211	20.039	18.883	19.795
O - Otras actividades de servicios comunitarios, sociales y personales	17.545	17.617	18.542	17.736	17.860	18.360	18.861	18.695	18.377	18.573
P - Hogares privados con servicio doméstico	3.739	3.945	4.183	3.844	3.928	3.750	4.028	4.103	4.022	3.975

(continúa)

Cuadro 8.4 (continuación)

Concepto	Año 2012					Año 2013				
	1°	2°	3°	4°	Total	1°	2°	3°	4°	Total
	Millones de pesos									
Producto Interno Bruto	674.620	733.622	706.505	709.914	706.165	676.671	778.841	723.805	710.382	722.425
Impuesto a los productos netos de subsidios (a los ingresos brutos, específicos, a los débitos y créditos bancarios y a las exportaciones)	53.726	56.160	55.137	55.097	55.030	53.455	59.818	56.470	53.522	55.816
IVA	54.588	53.973	57.282	59.022	56.216	58.097	59.211	61.427	58.162	59.225
Impuesto a los productos importados (derechos de importación)	7.276	6.937	8.536	8.732	7.871	7.401	7.920	8.602	7.998	7.980
Valor Agregado Bruto	559.030	616.551	585.550	587.062	587.048	557.718	651.891	597.306	590.700	599.404
A - Agricultura, ganadería, caza y silvicultura	34.293	73.979	32.025	31.003	42.825	36.080	91.076	31.765	31.335	47.564
B - Pesca	1.288	1.703	2.457	1.571	1.755	1.285	2.511	2.878	1.956	2.157
C - Explotación de minas y canteras	23.123	23.341	23.794	23.095	23.338	21.974	22.435	22.692	22.514	22.404
D - Industria manufacturera	118.561	127.905	133.265	135.822	128.888	115.382	133.367	137.454	137.578	130.945
E - Electricidad, gas y agua	11.905	11.422	11.763	11.533	11.656	11.465	11.470	12.087	11.849	11.718
F - Construcción	22.910	22.200	22.491	21.830	22.358	22.367	22.508	22.871	21.633	22.345
G - Comercio mayorista, minorista y reparaciones	92.025	94.021	98.489	99.354	95.972	93.298	101.286	101.123	97.957	98.416
H - Hoteles y restaurantes	11.505	10.481	11.072	11.103	11.041	11.314	10.524	11.139	10.911	10.972
I - Transporte y comunicaciones	51.035	54.035	52.576	51.922	52.392	51.091	56.285	54.316	53.117	53.702
J - Intermediación financiera	25.907	26.137	27.056	27.876	26.744	26.670	27.039	27.387	27.251	27.087
K - Actividades inmobiliarias empresariales y de alquiler	71.309	73.152	72.651	74.983	73.024	70.007	73.305	73.359	76.009	73.170
L - Administración pública, defensa y planes de seguridad social de afiliación obligatoria	29.046	29.176	29.401	29.762	29.346	29.769	29.905	30.241	30.571	30.121
M - Enseñanza	23.176	23.646	23.913	24.333	23.767	23.877	24.329	24.741	24.858	24.451
N - Servicios sociales y de salud	20.423	22.261	20.896	19.958	20.884	21.011	22.906	21.515	20.379	21.453
O - Otras actividades de servicios comunitarios, sociales y personales	18.471	18.888	19.452	18.803	18.903	18.077	18.586	19.498	18.442	18.651
P - Hogares privados con servicio doméstico	4.052	4.204	4.247	4.114	4.154	4.050	4.359	4.242	4.338	4.247

(continúa)

8. CUENTAS NACIONALES

Cuadro 8.4 (conclusión)

Concepto	Año 2014					Año 2015					Año 2016
	1°	2°	3°	4°	Total	1°	2°	3°	4°	Total	1°
Millones de pesos											
Producto Interno Bruto	670.944	763.109	693.460	688.253	703.942	670.795	791.107	717.416	703.247	720.641	674.081
Impuesto a los productos netos de subsidios (a los ingresos brutos, específicos, a los débitos y créditos bancarios y a las exportaciones)	52.669	56.906	53.417	53.641	54.158	52.041	59.127	56.725	55.793	55.921	54.643
IVA	57.801	56.331	54.371	51.202	54.926	58.610	57.119	54.915	51.714	55.590	58.712
Impuesto a los productos importados (derechos de importación)	6.938	6.886	7.255	6.474	6.889	6.433	7.023	8.076	7.539	7.268	7.041
Valor Agregado Bruto	553.536	642.986	578.417	576.936	587.969	553.711	667.837	597.701	588.201	601.863	553.685
A - Agricultura, ganadería, caza y silvicultura	34.555	98.082	32.345	31.573	49.139	35.612	110.091	32.850	31.206	52.440	33.810
B - Pesca	1.411	2.593	2.635	2.092	2.183	1.312	2.404	2.968	2.261	2.236	1.410
C - Explotación de minas y canteras	22.344	22.750	22.885	22.968	22.737	22.986	23.651	23.719	23.148	23.376	22.231
D - Industria manufacturera	113.939	126.185	127.794	129.139	124.264	110.913	127.175	129.867	130.315	124.568	109.114
E - Electricidad, gas y agua	11.823	11.901	12.005	12.027	11.939	12.567	12.017	12.593	12.210	12.347	12.696
F - Construcción	22.375	21.994	22.027	21.113	21.877	22.139	22.870	23.413	21.665	22.522	20.991
G - Comercio mayorista, minorista y reparaciones	88.979	92.320	93.109	91.777	91.546	87.039	96.499	98.562	94.276	94.094	86.661
H - Hoteles y restaurantes	10.978	10.034	10.900	11.245	10.789	11.336	9.917	11.079	11.198	10.882	10.949
I - Transporte y comunicaciones	51.793	56.639	54.076	53.843	54.088	52.670	57.918	56.077	55.007	55.418	54.869
J - Intermediación financiera	27.319	26.962	26.915	26.699	26.974	26.613	27.514	28.001	28.383	27.628	26.945
K - Actividades inmobiliarias empresariales y de alquiler	69.228	72.223	72.226	73.927	71.901	69.348	73.418	73.819	75.655	73.060	70.392
L - Administración pública, defensa y planes de seguridad social de afiliación obligatoria	30.652	30.831	31.205	31.530	31.055	31.614	31.764	32.307	32.537	32.056	32.344
M - Enseñanza	24.385	25.008	25.409	25.718	25.130	25.110	25.923	26.348	26.620	26.000	26.047
N - Servicios sociales y de salud	21.356	23.250	21.836	20.799	21.810	21.878	23.871	22.466	21.338	22.388	22.517
O - Otras actividades de servicios comunitarios, sociales y personales	18.216	18.003	18.702	18.196	18.279	18.202	18.533	19.357	18.162	18.563	18.293
P - Hogares privados con servicio doméstico	4.184	4.212	4.349	4.290	4.259	4.375	4.272	4.276	4.219	4.285	4.418

Cuadro 8.5 Producto Interno Bruto por categoría de tabulación. Valores trimestrales. Variación porcentual respecto a igual período del año anterior

Concepto	Año 2004					Año 2005				
	1°	2°	3°	4°	Total	1°	2°	3°	4°	Total
Producto Interno Bruto						7,18	12,99	7,08	7,96	8,89
Impuesto a los productos netos de subsidios (a los ingresos brutos, específicos, a los débitos y créditos bancarios y a las exportaciones)	///	///	///	///	///	3,01	8,25	3,80	3,62	4,73
IVA	///	///	///	///	///	7,98	14,20	3,28	9,42	8,63
Impuesto a los productos importados (derechos de importación)	///	///	///	///	///	22,69	23,84	19,17	16,37	20,25
Valor Agregado Bruto	///	///	///	///	///	7,41	13,26	7,59	8,17	9,21
A - Agricultura, ganadería, caza y silvicultura	///	///	///	///	///	13,19	39,13	0,56	2,98	19,78
B - Pesca	///	///	///	///	///	-2,70	-4,14	-29,67	2,84	-7,67
C - Explotación de minas y canteras	///	///	///	///	///	-0,12	0,49	0,43	-2,04	-0,31
D - Industria manufacturera	///	///	///	///	///	6,41	8,10	6,87	8,21	7,43
E - Electricidad, gas y agua	///	///	///	///	///	6,61	5,35	7,63	4,85	6,12
F - Construcción	///	///	///	///	///	10,29	13,27	10,64	15,73	12,47
G - Comercio mayorista, minorista y reparaciones	///	///	///	///	///	8,53	11,92	10,90	10,22	10,41
H - Hoteles y restaurantes	///	///	///	///	///	9,30	10,24	16,36	12,69	12,13
I - Transporte y comunicaciones	///	///	///	///	///	12,29	15,86	15,53	12,97	14,18
J - Intermediación financiera	///	///	///	///	///	5,00	12,85	10,74	10,94	9,87
K - Actividades inmobiliarias empresariales y de alquiler	///	///	///	///	///	4,46	6,28	6,04	8,26	6,29
L - Administración pública, defensa y planes de seguridad social de afiliación obligatoria	///	///	///	///	///	5,47	5,34	4,73	5,72	5,32
M - Enseñanza	///	///	///	///	///	6,71	6,00	5,66	6,25	6,15
N - Servicios sociales y de salud	///	///	///	///	///	11,18	9,68	9,76	9,30	9,96
O - Otras actividades de servicios comunitarios, sociales y personales	///	///	///	///	///	9,24	9,57	11,69	11,98	10,65
P - Hogares privados con servicio doméstico	///	///	///	///	///	12,43	6,18	8,17	7,11	8,42

(continúa)

8. CUENTAS NACIONALES

Cuadro 8.5 (continuación)

Concepto	Año 2006					Año 2007				
	1°	2°	3°	4°	Total	1°	2°	3°	4°	Total
Producto Interno Bruto	8,05	5,65	9,45	9,70	8,14	8,40	9,83	8,42	9,30	9,02
Impuesto a los productos netos de subsidios (a los ingresos brutos, específicos, a los débitos y créditos bancarios y a las exportaciones)	7,38	2,54	6,57	12,00	7,00	7,74	10,58	14,39	12,19	11,23
IVA	14,12	10,15	13,30	25,10	15,57	18,27	15,15	18,86	17,70	17,48
Impuesto a los productos importados (derechos de importación)	18,17	12,57	15,37	15,33	15,25	19,18	15,24	25,24	26,56	21,83
Valor Agregado Bruto	7,58	5,55	9,35	8,30	7,63	7,59	9,32	6,88	8,14	8,02
A - Agricultura, ganadería, caza y silvicultura	- 3,85	- 5,98	9,18	- 0,06	- 2,24	4,50	16,98	0,98	2,50	9,41
B - Pesca	60,41	55,10	142,97	8,35	60,04	- 14,91	4,14	- 17,71	- 26,51	- 10,14
C - Explotación de minas y canteras	2,97	5,47	6,21	6,95	5,40	- 1,17	- 2,22	- 4,29	- 2,00	- 2,44
D - Industria manufacturera	8,56	8,71	10,13	8,95	9,10	6,67	6,57	6,27	10,45	7,54
E - Electricidad, gas y agua	2,69	5,03	5,12	10,70	5,85	5,23	5,03	0,14	0,08	2,56
F - Construcción	13,91	10,82	13,55	11,27	12,38	11,56	10,54	11,61	9,37	10,76
G - Comercio mayorista, minorista y reparaciones	10,42	8,41	11,19	11,82	10,45	10,13	10,47	11,82	14,17	11,67
H - Hoteles y restaurantes	13,13	15,44	10,33	10,38	12,21	13,24	11,21	8,74	10,86	11,03
I - Transporte y comunicaciones	13,41	10,99	13,11	14,02	12,86	13,33	14,14	12,05	11,53	12,75
J - Intermediación financiera	13,33	10,62	12,90	15,65	13,16	16,65	16,52	13,51	9,54	13,93
K - Actividades inmobiliarias empresariales y de alquiler	7,70	6,35	6,74	6,19	6,72	5,05	5,65	6,05	5,57	5,59
L - Administración pública, defensa y planes de seguridad social de afiliación obligatoria	3,32	3,24	4,16	2,86	3,39	5,65	6,07	4,87	5,91	5,62
M - Enseñanza	3,43	3,97	4,65	4,18	4,07	6,41	6,10	5,39	5,21	5,76
N - Servicios sociales y de salud	2,18	2,89	2,11	2,34	2,38	6,78	7,25	5,23	6,54	6,44
O - Otras actividades de servicios comunitarios, sociales y personales	10,57	12,51	9,78	6,48	9,79	10,92	6,20	9,52	5,68	8,07
P - Hogares privados con servicio doméstico	7,22	6,59	10,05	13,03	9,26	3,22	6,99	1,07	- 1,27	2,40

(continúa)

Cuadro 8.5 (continuación)

Concepto	Año 2008					Año 2009				
	1°	2°	3°	4°	Total	1°	2°	3°	4°	Total
Producto Interno Bruto	6,96	5,62	6,03	-2,04	4,09	-6,22	-11,43	-5,74	0,19	-6,01
Impuesto a los productos netos de subsidios (a los ingresos brutos, específicos, a los débitos y créditos bancarios y a las exportaciones)	10,15	4,79	6,99	-4,49	4,20	-4,84	-5,82	-13,29	-3,11	-6,84
IVA	14,25	10,89	7,46	-3,38	6,98	-6,87	-8,29	-2,16	-2,28	-4,92
Impuesto a los productos importados (derechos de importación)	25,13	26,36	13,79	-3,94	14,11	-27,58	-31,90	-21,24	-6,24	-21,89
Valor Agregado Bruto	5,85	5,09	5,71	-1,67	3,73	-6,05	-11,96	-5,17	0,79	-5,85
A - Agricultura, ganadería, caza y silvicultura	-1,67	-2,27	1,91	-8,30	-2,47	-15,49	-40,64	-12,84	-6,67	-26,37
B - Pesca	-32,48	7,70	26,57	32,03	5,32	-12,84	-38,22	-9,78	9,51	-19,95
C - Explotación de minas y canteras	0,78	-7,30	0,31	1,82	-1,13	1,99	5,80	-4,41	-1,99	0,24
D - Industria manufacturera	6,85	7,38	7,52	-6,11	3,63	-11,82	-10,81	-8,60	2,10	-7,28
E - Electricidad, gas y agua	6,90	3,26	6,42	2,84	4,85	-1,08	1,53	-0,61	-2,01	-0,53
F - Construcción	7,74	9,44	4,70	-4,81	4,20	-15,53	-17,86	-11,61	-3,41	-12,31
G - Comercio mayorista, minorista y reparaciones	8,82	11,03	7,08	-5,12	5,30	-10,74	-13,93	-8,67	1,16	-8,25
H - Hoteles y restaurantes	4,06	1,59	1,25	-4,40	0,63	-8,31	-0,56	-5,11	4,17	-2,68
I - Transporte y comunicaciones	9,55	5,94	6,04	0,80	5,49	-2,03	-1,68	-1,69	3,09	-0,60
J - Intermediación financiera	7,34	7,20	6,17	4,72	6,34	0,70	0,09	-0,34	-1,44	-0,25
K - Actividades inmobiliarias empresariales y de alquiler	6,91	7,25	5,15	2,37	5,36	-2,30	-5,04	-4,38	-2,09	-3,47
L - Administración pública, defensa y planes de seguridad social de afiliación obligatoria	3,25	4,29	5,17	3,76	4,12	3,72	1,18	3,83	4,27	3,25
M - Enseñanza	2,40	4,34	5,30	4,61	4,19	5,11	1,47	3,87	4,45	3,71
N - Servicios sociales y de salud	5,94	7,09	7,47	5,51	6,53	6,95	7,04	7,36	6,72	7,02
O - Otras actividades de servicios comunitarios, sociales y personales	4,15	7,83	3,68	4,59	5,04	-0,68	-1,42	-0,81	3,98	0,23
P - Hogares privados con servicio doméstico	7,38	4,17	3,95	-0,79	3,64	1,31	1,89	5,07	0,82	2,27

(continúa)

8. CUENTAS NACIONALES

Cuadro 8.5 (continuación)

Concepto	Año 2010					Año 2011				
	1°	2°	3°	4°	Total	1°	2°	3°	4°	Total
Producto Interno Bruto	5,83	16,58	9,62	8,95	10,35	8,40	4,50	6,58	5,47	6,15
Impuesto a los productos netos de subsidios (a los ingresos brutos, específicos, a los débitos y créditos bancarios y a las exportaciones)	-1,01	14,14	17,54	7,97	9,59	9,09	2,38	5,59	8,99	6,34
IVA	3,93	11,10	7,56	11,99	8,65	13,65	8,35	9,54	8,92	10,03
Impuesto a los productos importados (derechos de importación)	28,51	44,83	42,62	42,13	39,91	32,45	26,86	22,59	14,08	23,07
Valor Agregado Bruto	6,48	17,04	8,79	8,40	10,29	7,60	4,15	6,18	4,72	5,58
A - Agricultura, ganadería, caza y silvicultura	10,98	82,11	9,17	20,10	41,20	11,34	-8,89	2,45	-0,82	-2,56
B - Pesca	-14,48	-7,87	34,33	-11,13	2,75	27,35	1,82	-8,57	24,14	5,22
C - Explotación de minas y canteras	-0,22	2,83	6,75	-2,84	1,59	-4,54	-13,23	-6,03	0,90	-5,83
D - Industria manufacturera	9,97	12,31	11,89	9,65	10,97	10,55	9,97	7,11	3,70	7,66
E - Electricidad, gas y agua	0,80	-1,91	2,42	5,95	1,76	5,26	4,36	3,35	6,05	4,75
F - Construcción	7,18	14,45	9,91	7,86	9,79	11,91	8,94	9,70	7,72	9,55
G - Comercio mayorista, minorista y reparaciones	7,94	13,63	14,24	15,32	12,87	13,38	13,32	11,32	5,91	10,86
H - Hoteles y restaurantes	8,02	6,78	13,06	8,07	8,95	5,22	7,47	5,98	3,80	5,57
I - Transporte y comunicaciones	6,59	11,26	9,87	7,20	8,76	7,68	4,85	5,39	4,28	5,51
J - Intermediación financiera	-0,79	1,51	-0,59	2,65	0,70	7,27	7,50	13,34	11,65	9,95
K - Actividades inmobiliarias empresariales y de alquiler	5,13	7,57	6,66	8,76	7,06	3,22	4,99	5,88	6,74	5,25
L - Administración pública, defensa y planes de seguridad social de afiliación obligatoria	5,48	5,63	1,33	1,57	3,45	2,19	2,30	4,51	3,71	3,18
M - Enseñanza	5,65	6,33	2,01	1,11	3,71	2,06	1,80	3,97	4,25	3,03
N - Servicios sociales y de salud	4,49	4,98	3,76	3,93	4,29	6,69	7,08	3,75	3,59	5,29
O - Otras actividades de servicios comunitarios, sociales y personales	6,77	4,65	6,24	3,79	5,36	4,64	7,06	0,83	3,62	4,00
P - Hogares privados con servicio doméstico	-5,38	0,24	5,05	1,74	0,41	0,29	2,09	-1,91	4,62	1,21

(continúa)

Cuadro 8.5 (continuación)

Concepto	Año 2012					Año 2013				
	1°	2°	3°	4°	Total	1°	2°	3°	4°	Total
Producto Interno Bruto	1,85	-4,59	-1,18	0,20	-1,05	0,30	6,16	2,45	0,07	2,30
Impuesto a los productos netos de subsidios (a los ingresos brutos, específicos, a los débitos y créditos bancarios y a las exportaciones)	5,60	-1,77	0,34	2,19	1,48	-0,50	6,51	2,42	-2,86	1,43
IVA	2,65	-2,22	-0,47	4,85	1,19	6,43	9,70	7,24	-1,46	5,35
Impuesto a los productos importados (derechos de importación)	0,71	-13,86	-8,77	-3,61	-6,56	1,72	14,17	0,77	-8,40	1,40
Valor Agregado Bruto	1,44	-4,92	-1,27	-0,36	-1,41	-0,23	5,73	2,01	0,62	2,10
A - Agricultura, ganadería, caza y silvicultura	-6,72	-23,56	1,21	-5,37	-13,46	5,21	23,11	-0,81	1,07	11,07
B - Pesca	12,86	-17,65	5,90	8,42	0,58	-0,26	47,49	17,12	24,52	22,95
C - Explotación de minas y canteras	-3,23	5,35	-1,51	-4,92	-1,21	-4,97	-3,88	-4,63	-2,51	-4,00
D - Industria manufacturera	-0,19	-5,96	-4,42	-0,94	-2,97	-2,68	4,27	3,14	1,29	1,60
E - Electricidad, gas y agua	7,13	4,80	4,19	2,54	4,66	-3,70	0,42	2,76	2,74	0,53
F - Construcción	1,24	-1,87	-5,91	-3,03	-2,44	-2,37	1,39	1,69	-0,90	-0,06
G - Comercio mayorista, minorista y reparaciones	0,23	-6,33	-4,38	-0,50	-2,82	1,38	7,73	2,67	-1,41	2,55
H - Hoteles y restaurantes	2,54	1,09	0,91	0,25	1,21	-1,66	0,41	0,60	-1,73	-0,62
I - Transporte y comunicaciones	1,97	-0,53	0,62	0,64	0,65	0,11	4,16	3,31	2,30	2,50
J - Intermediación financiera	8,71	5,89	6,27	7,95	7,19	2,95	3,45	1,22	-2,24	1,28
K - Actividades inmobiliarias empresariales y de alquiler	4,27	0,05	-1,43	-3,45	-0,26	-1,83	0,21	0,97	1,37	0,20
L - Administración pública, defensa y planes de seguridad social de afiliación obligatoria	3,73	3,44	2,15	2,74	3,01	2,49	2,50	2,86	2,72	2,64
M - Enseñanza	3,82	3,79	2,46	3,23	3,32	3,02	2,89	3,46	2,15	2,88
N - Servicios sociales y de salud	7,23	4,95	4,28	5,69	5,50	2,88	2,90	2,96	2,11	2,72
O - Otras actividades de servicios comunitarios, sociales y personales	0,61	0,14	4,05	2,32	1,78	-2,13	-1,60	0,24	-1,92	-1,34
P - Hogares privados con servicio doméstico	8,06	4,38	3,53	2,30	4,50	-0,05	3,69	-0,14	5,44	2,23

(continúa)

8. CUENTAS NACIONALES

Cuadro 8.5 (conclusión)

Concepto	Año 2014					Año 2015					Año 2016
	1°	2°	3°	4°	Total	1°	2°	3°	4°	Total	1°
Producto Interno Bruto	-0,85	-2,02	-4,19	-3,12	-2,56	-0,02	3,67	3,45	2,18	2,37	0,49
Impuesto a los productos netos de subsidios (a los ingresos brutos, específicos, a los débitos y créditos bancarios y a las exportaciones)	-1,47	-4,87	-5,41	0,22	-2,97	-1,19	3,90	6,19	4,01	3,26	5,00
IVA	-0,51	-4,87	-11,49	-11,97	-7,26	1,40	1,40	1,00	1,00	1,21	0,17
Impuesto a los productos importados (derechos de importación)	-6,25	-13,06	-15,65	-19,05	-13,68	-7,29	1,99	11,31	16,44	5,50	9,46
Valor Agregado Bruto	-0,75	-1,37	-3,16	-2,33	-1,91	0,03	3,86	3,33	1,95	2,36	0,00
A - Agricultura, ganadería, caza y silvicultura	-4,23	7,69	1,83	0,76	3,31	3,06	12,24	1,56	-1,16	6,72	-5,06
B - Pesca	9,83	3,25	-8,46	6,96	1,17	-7,05	-7,30	12,66	8,08	2,45	7,50
C - Explotación de minas y canteras	1,68	1,40	0,85	2,01	1,48	2,87	3,96	3,64	0,78	2,81	-3,29
D - Industria manufacturera	-1,25	-5,39	-7,03	-6,13	-5,10	-2,66	0,79	1,62	0,91	0,24	-1,62
E - Electricidad, gas y agua	3,13	3,76	-0,67	1,50	1,89	6,29	0,97	4,90	1,53	3,42	1,02
F - Construcción	0,04	-2,29	-3,69	-2,40	-2,09	-1,05	3,98	6,29	2,61	2,95	-5,19
G - Comercio mayorista, minorista y reparaciones	-4,63	-8,85	-7,93	-6,31	-6,98	-2,18	4,53	5,86	2,72	2,78	-0,43
H - Hoteles y restaurantes	-2,97	-4,65	-2,15	3,06	-1,67	3,26	-1,17	1,64	-0,42	0,86	-3,41
I - Transporte y comunicaciones	1,37	0,63	-0,44	1,37	0,72	1,69	2,26	3,70	2,16	2,46	4,17
J - Intermediación financiera	2,43	-0,28	-1,72	-2,03	-0,42	-2,58	2,05	4,04	6,31	2,42	1,25
K - Actividades inmobiliarias empresariales y de alquiler	-1,11	-1,48	-1,54	-2,74	-1,73	0,17	1,66	2,20	2,34	1,61	1,51
L - Administración pública, defensa y planes de seguridad social de afiliación obligatoria	2,97	3,10	3,19	3,14	3,10	3,14	3,03	3,53	3,19	3,22	2,31
M - Enseñanza	2,12	2,79	2,70	3,46	2,77	2,97	3,66	3,70	3,51	3,46	3,73
N - Servicios sociales y de salud	1,64	1,50	1,50	2,06	1,67	2,45	2,67	2,88	2,59	2,65	2,92
O - Otras actividades de servicios comunitarios, sociales y personales	0,77	-3,13	-4,08	-1,34	-1,99	-0,08	2,94	3,50	-0,19	1,55	0,50
P - Hogares privados con servicio doméstico	3,33	-3,39	2,52	-1,11	0,27	4,55	1,42	-1,68	-1,65	0,63	1,00

Cuadro 8.6 Formación bruta de capital fijo. Valores trimestrales a precios de 2004

Concepto	Año 2004					Año 2005				
	1°	2°	3°	4°	Total	1°	2°	3°	4°	Total
	Millones de pesos									
Formación bruta de capital fijo	71.422	82.031	79.412	75.548	77.103	79.503	97.580	87.243	88.409	88.184
Construcciones	36.460	38.187	39.217	40.190	38.514	39.472	42.217	41.848	45.478	42.254
Otras construcciones (1)	7.339	8.640	8.943	6.753	7.919	7.374	8.382	8.567	6.790	7.778
Maquinaria y equipo	21.238	26.459	23.926	22.639	23.582	23.899	33.605	27.440	26.596	27.885
Nacional	10.671	14.568	11.112	7.623	11.010	11.250	18.301	11.020	8.554	12.281
Importado	10.567	11.891	12.813	15.016	12.572	12.649	15.303	16.419	18.042	15.603
Equipo de transporte	6.088	8.448	6.994	5.617	6.770	8.434	13.033	9.033	9.192	9.923
Nacional	3.972	6.080	4.207	2.577	4.192	5.600	9.205	5.196	3.619	5.905
Importado	2.116	2.368	2.787	3.040	2.578	2.834	3.828	3.837	5.573	4.018
Otros activos fijos (2)	296	297	332	349	319	324	343	355	353	344
	Millones de pesos									
	Año 2006					Año 2007				
	1°	2°	3°	4°	Total	1°	2°	3°	4°	Total
Formación bruta de capital fijo	92.011	107.249	104.522	98.614	100.599	109.636	126.660	125.923	120.394	120.653
Construcciones	44.181	46.651	48.818	50.682	47.583	49.196	50.822	54.916	57.028	52.990
Otras construcciones (1)	7.652	9.251	9.052	6.570	8.131	7.499	9.365	8.774	7.530	8.292
Maquinaria y equipo	29.757	37.128	35.071	31.409	33.341	40.405	49.875	48.545	46.355	46.295
Nacional	12.969	19.348	15.809	10.995	14.780	15.176	22.238	17.034	10.744	16.298
Importado	16.789	17.780	19.261	20.414	18.561	25.229	27.636	31.512	35.611	29.997
Equipo de transporte	10.076	13.883	11.208	9.564	11.183	12.145	16.202	13.277	9.045	12.667
Nacional	6.840	9.860	7.347	5.144	7.298	8.591	11.237	8.274	5.228	8.332
Importado	3.236	4.023	3.861	4.420	3.885	3.554	4.965	5.003	3.818	4.335
Otros activos fijos (2)	345	336	373	388	361	391	396	411	437	409
	Millones de pesos									
	Año 2008					Año 2009				
	1°	2°	3°	4°	Total	1°	2°	3°	4°	Total
Formación bruta de capital fijo	128.141	148.060	133.611	113.303	130.779	93.139	97.875	106.791	105.868	100.918
Construcciones	54.153	58.628	57.695	51.159	55.409	39.774	41.031	47.369	49.236	44.353
Otras construcciones (1)	7.977	9.020	8.281	7.468	8.186	7.416	7.453	7.190	6.817	7.219
Maquinaria y equipo	50.574	62.086	53.754	44.673	52.772	36.790	38.516	42.240	40.757	39.576
Nacional	17.088	23.803	14.652	11.467	16.753	11.888	15.732	15.254	12.337	13.803
Importado	33.486	38.283	39.102	33.206	36.019	24.902	22.784	26.987	28.420	25.773
Equipo de transporte	15.035	17.910	13.433	9.562	13.985	8.722	10.426	9.532	8.612	9.323
Nacional	9.349	13.070	7.593	4.933	8.736	6.784	7.769	7.734	5.373	6.915
Importado	5.686	4.840	5.840	4.629	5.249	1.938	2.657	1.799	3.240	2.408
Otros activos fijos (2)	402	416	448	441	427	437	449	458	446	448

(continúa)

8. CUENTAS NACIONALES

Cuadro 9.6 (conclusión)

Concepto	Año 2010					Año 2011				
	1°	2°	3°	4°	Total	1°	2°	3°	4°	Total
Millones de pesos										
Formación bruta de capital fijo	106.497	129.921	136.155	140.243	128.204	136.302	152.019	161.974	152.745	150.760
Construcciones	45.053	50.204	54.616	55.166	51.260	51.970	55.490	60.303	59.385	56.787
Otras construcciones (¹)	7.811	9.461	9.010	6.628	8.228	7.724	8.334	8.705	7.171	7.983
Maquinaria y equipo	41.076	53.504	57.143	60.874	53.149	59.865	66.172	69.837	67.437	65.828
Nacional	15.619	22.299	19.412	18.436	18.942	20.938	26.936	25.536	22.195	23.901
Importado	25.457	31.206	37.731	42.439	34.208	38.927	39.236	44.300	45.242	41.927
Equipo de transporte	12.144	16.354	14.980	17.177	15.164	16.350	21.643	22.743	18.360	19.774
Nacional	8.627	11.259	9.260	9.191	9.584	10.011	13.687	13.423	11.068	12.047
Importado	3.517	5.095	5.720	7.986	5.579	6.339	7.956	9.320	7.291	7.726
Otros activos fijos (²)	414	397	405	397	403	393	380	387	392	388

Concepto	Año 2012					Año 2013				
	1°	2°	3°	4°	Total	1°	2°	3°	4°	Total
Millones de pesos										
Formación bruta de capital fijo	131.305	133.758	146.974	143.916	138.988	127.734	161.677	149.234	139.073	144.429
Construcciones	51.963	53.413	55.722	57.029	54.531	50.577	54.701	56.447	56.096	54.455
Otras construcciones (¹)	7.536	9.440	9.273	7.295	8.386	8.448	9.918	9.455	8.109	8.982
Maquinaria y equipo	55.201	51.956	62.313	62.588	58.014	52.245	68.630	60.376	55.139	59.098
Nacional	20.033	23.774	23.481	19.881	21.792	18.143	34.618	24.995	20.393	24.537
Importado	35.167	28.182	38.833	42.706	36.222	34.102	34.011	35.381	34.746	34.560
Equipo de transporte	16.218	18.566	19.272	16.591	17.662	16.044	28.003	22.518	19.287	21.463
Nacional	11.072	13.688	13.459	10.154	12.093	11.496	20.709	13.788	10.372	14.091
Importado	5.146	4.878	5.813	6.437	5.568	4.547	7.294	8.730	8.916	7.372
Otros activos fijos (²)	389	384	394	414	395	420	425	437	441	431

Concepto	Año 2014					Año 2015					Año 2016
	1°	2°	3°	4°	Total	1°	2°	3°	4°	Total	1°
Millones de pesos											
Formación bruta de capital fijo	128.110	151.465	134.714	119.550	133.460	125.116	157.167	147.196	133.923	140.851	120.357
Construcciones	50.002	52.960	53.292	52.819	52.268	49.327	54.398	55.801	54.764	53.572	47.181
Otras construcciones (¹)	8.686	10.571	9.846	8.441	9.386	8.873	10.397	10.641	8.105	9.504	7.407
Maquinaria y equipo	52.176	65.027	55.439	46.706	54.837	53.203	68.140	61.499	56.800	59.910	52.223
Nacional	20.140	32.602	20.888	12.901	21.633	19.731	35.012	22.976	20.802	24.630	18.934
Importado	32.036	32.425	34.550	33.806	33.204	33.472	33.128	38.523	35.998	35.280	33.290
Equipo de transporte	16.819	22.470	15.699	11.140	16.532	13.264	23.778	18.799	13.802	17.411	13.097
Nacional	10.491	16.465	9.697	5.329	10.495	10.093	16.708	11.959	8.058	11.704	9.228
Importado	6.327	6.005	6.003	5.811	6.036	3.171	7.071	6.839	5.745	5.706	3.870
Otros activos fijos (²)	428	436	438	444	437	449	454	456	452	453	449

(¹) Incluye construcción por cuenta propia, construcciones agropecuarias y construcción de pozos petroleros.

(²) Incluye Investigación & Desarrollo y recursos biológicos cultivados.

Cuadro 8.7 Formación bruta de capital fijo. Valores trimestrales. Variación porcentual respecto a igual período del año anterior

Concepto	Año 2004					Año 2005				
	1°	2°	3°	4°	Total	1°	2°	3°	4°	Total
Formación bruta de capital fijo						11,31	18,96	9,86	17,02	14,37
Construcciones	///	///	///	///	///	8,26	10,56	6,71	13,16	9,71
Otras construcciones (¹)	///	///	///	///	///	0,48	-2,99	-4,20	0,55	-1,78
Maquinaria y equipo	///	///	///	///	///	12,53	27,01	14,69	17,48	18,25
Nacional	///	///	///	///	///	5,42	25,63	-0,83	12,21	11,55
Importado	///	///	///	///	///	19,70	28,70	28,14	20,15	24,11
Equipo de transporte	///	///	///	///	///	38,52	54,27	29,16	63,65	46,57
Nacional	///	///	///	///	///	40,99	51,40	23,52	40,45	40,86
Importado	///	///	///	///	///	33,90	61,63	37,68	83,32	55,86
Otros activos fijos (²)	///	///	///	///	///	9,37	15,57	6,72	1,13	7,86

Concepto	Año 2006					Año 2007				
	1°	2°	3°	4°	Total	1°	2°	3°	4°	Total
Formación bruta de capital fijo	15,73	9,91	19,81	11,54	14,08	19,15	18,10	20,48	22,09	19,93
Construcciones	11,93	10,50	16,66	11,44	12,61	11,35	8,94	12,49	12,52	11,36
Otras construcciones (¹)	3,77	10,37	5,67	-3,23	4,54	-1,99	1,24	-3,07	14,60	1,98
Maquinaria y equipo	24,51	10,48	27,81	18,10	19,57	35,78	34,33	38,42	47,58	38,85
Nacional	15,28	5,72	43,46	28,54	20,35	17,02	14,94	7,74	-2,28	10,27
Importado	32,73	16,19	17,31	13,15	18,96	50,27	55,43	63,60	74,44	61,61
Equipo de transporte	19,48	6,52	24,08	4,05	12,70	20,53	16,70	18,46	-5,42	13,27
Nacional	22,14	7,12	41,40	42,13	23,59	25,60	13,96	12,61	1,64	14,18
Importado	14,21	5,10	0,62	-20,68	-3,31	9,82	23,42	29,57	-13,64	11,58
Otros activos fijos (²)	6,58	-2,08	5,15	9,90	4,90	13,13	17,75	10,23	12,48	13,28

Concepto	Año 2008					Año 2009				
	1°	2°	3°	4°	Total	1°	2°	3°	4°	Total
Formación bruta de capital fijo	16,88	16,90	6,11	-5,89	8,39	-27,32	-33,90	-20,07	-6,56	-22,83
Construcciones	10,08	15,36	5,06	-10,29	4,56	-26,55	-30,02	-17,90	-3,76	-19,95
Otras construcciones (¹)	6,36	-3,69	-5,62	-0,82	-1,28	-7,03	-17,37	-13,17	-8,72	-11,81
Maquinaria y equipo	25,17	24,48	10,73	-3,63	13,99	-27,26	-37,96	-21,42	-8,77	-25,01
Nacional	12,60	7,04	-13,98	6,73	2,79	-30,43	-33,91	4,11	7,59	-17,61
Importado	32,73	38,52	24,09	-6,75	20,08	-25,63	-40,48	-30,98	-14,41	-28,45
Equipo de transporte	23,79	10,54	1,18	5,71	10,40	-41,99	-41,79	-29,04	-9,93	-33,33
Nacional	8,82	16,31	-8,23	-5,64	4,85	-27,43	-40,56	1,86	8,92	-20,85
Importado	59,99	-2,52	16,74	21,25	21,08	-65,92	-45,11	-69,20	-30,01	-54,12
Otros activos fijos (²)	3,01	5,05	8,97	1,04	4,48	8,73	7,93	2,27	0,94	4,82

(continúa)

8. CUENTAS NACIONALES

Cuadro 8.7 (conclusión)

Concepto	Año 2010					Año 2011				
	1°	2°	3°	4°	Total	1°	2°	3°	4°	Total
Formación bruta de capital fijo	14,34	32,74	27,50	32,47	27,04	27,99	17,01	18,96	8,91	17,59
Construcciones	13,27	22,36	15,30	12,04	15,57	15,35	10,53	10,41	7,65	10,78
Otras construcciones ⁽¹⁾	5,32	26,94	25,31	-2,77	13,97	-1,11	-11,92	-3,39	8,20	-2,97
Maquinaria y equipo	11,65	38,91	35,28	49,36	34,30	45,74	23,68	22,21	10,78	23,85
Nacional	31,39	41,74	27,26	49,44	37,23	34,05	20,80	31,55	20,39	26,18
Importado	2,23	36,96	39,81	49,33	32,73	52,92	25,73	17,41	6,61	22,56
Equipo de transporte	39,23	56,87	57,15	99,45	62,65	34,64	32,34	51,82	6,89	30,40
Nacional	27,16	44,93	19,73	71,06	38,60	16,05	21,56	44,96	20,43	25,70
Importado	81,51	91,78	218,02	146,51	131,69	80,22	56,15	62,94	-8,70	38,48
Otros activos fijos ⁽²⁾	-5,42	-11,65	-11,53	-10,85	-9,90	-4,96	-4,31	-4,56	-1,32	-3,80

Concepto	Año 2012					Año 2013				
	1°	2°	3°	4°	Total	1°	2°	3°	4°	Total
Formación bruta de capital fijo	-3,67	-12,01	-9,26	-5,78	-7,81	-2,72	20,87	1,54	-3,37	3,91
Construcciones	-0,01	-3,74	-7,60	-3,97	-3,97	-2,67	2,41	1,30	-1,64	-0,14
Otras construcciones ⁽¹⁾	-2,44	13,27	6,53	1,72	5,04	12,11	5,06	1,96	11,16	7,11
Maquinaria y equipo	-7,79	-21,48	-10,77	-7,19	-11,87	-5,35	32,09	-3,11	-11,90	1,87
Nacional	-4,32	-11,74	-8,05	-10,42	-8,82	-9,44	45,61	6,45	2,58	12,60
Importado	-9,66	-28,17	-12,34	-5,60	-13,61	-3,03	20,68	-8,89	-18,64	-4,59
Equipo de transporte	-0,81	-14,22	-15,26	-9,64	-10,68	-1,07	50,83	16,84	16,25	21,52
Nacional	10,60	0,01	0,27	-8,26	0,38	3,83	51,29	2,44	2,14	16,52
Importado	-18,82	-38,69	-37,63	-11,72	-27,93	-11,63	49,55	50,19	38,51	32,39
Otros activos fijos ⁽²⁾	-1,16	1,07	1,83	5,73	1,87	8,14	10,78	10,90	6,50	9,04

Concepto	Año 2014					Año 2015					Año 2016
	1°	2°	3°	4°	Total	1°	2°	3°	4°	Total	1°
Formación bruta de capital fijo	0,29	-6,32	-9,73	-14,04	-7,60	-2,34	3,76	9,27	12,02	5,54	-3,80
Construcciones	-1,14	-3,18	-5,59	-5,84	-4,02	-1,35	2,72	4,71	3,68	2,50	-4,35
Otras construcciones ⁽¹⁾	2,82	6,59	4,14	4,09	4,49	2,15	-1,65	8,08	-3,97	1,26	-16,53
Maquinaria y equipo	-0,13	-5,25	-8,18	-15,29	-7,21	1,97	4,79	10,93	21,61	9,25	-1,84
Nacional	11,01	-5,82	-16,43	-36,74	-11,84	-2,03	7,39	10,00	61,25	13,86	-4,04
Importado	-6,06	-4,66	-2,35	-2,71	-3,92	4,48	2,17	11,50	6,48	6,25	-0,54
Equipo de transporte	4,83	-19,76	-30,28	-42,24	-22,98	-21,13	5,82	19,74	23,90	5,32	-1,26
Nacional	-8,74	-20,49	-29,67	-48,62	-25,52	-3,80	1,47	23,33	51,21	11,52	-8,57
Importado	39,14	-17,68	-31,24	-34,82	-18,12	-49,88	17,75	13,94	-1,14	-5,47	22,03
Otros activos fijos ⁽²⁾	1,74	2,68	0,29	0,62	1,32	5,08	4,12	4,10	1,71	3,73	-0,10

(1) Incluye construcción por cuenta propia, construcciones agropecuarias y construcción de pozos petroleros.

(2) Incluye Investigación & Desarrollo y recursos biológicos cultivados.

Cuadro 8.8 Oferta y demanda globales. Valores trimestrales a precios corrientes

Concepto	Año 2004					Año 2005				
	1°	2°	3°	4°	Total	1°	2°	3°	4°	Total
	Millones de pesos									
Producto Interno Bruto	437.125	509.631	489.404	504.301	485.115	517.832	605.360	591.128	624.726	584.761
Importaciones FOB (bienes y servicios reales)	69.301	78.119	87.675	91.776	81.718	88.470	103.231	102.376	109.529	100.902
Oferta global	506.426	587.750	577.080	596.077	566.833	606.302	708.591	693.504	734.255	685.663
Demanda global	506.426	587.750	577.080	596.077	566.833	606.302	708.591	693.504	734.255	685.663
Consumo privado	290.228	334.583	315.604	307.913	312.082	335.592	395.849	371.659	373.756	369.214
Consumo público	47.171	50.275	54.912	63.317	53.919	60.446	66.443	71.261	84.773	70.731
Exportaciones FOB (bienes y servicios reales)	100.002	120.750	120.600	121.402	115.688	116.402	138.862	142.091	144.309	135.416
Formación bruta de capital fijo	65.214	80.017	82.487	80.695	77.103	89.367	107.201	102.429	105.818	101.204
Variación de existencias	3.812	2.125	3.477	22.749	8.041	4.494	235	6.063	25.597	9.097

Concepto	Año 2006					Año 2007				
	1°	2°	3°	4°	Total	1°	2°	3°	4°	Total
	Millones de pesos									
Producto Interno Bruto	643.194	731.185	733.818	768.034	719.058	774.744	907.692	919.861	1.001.881	901.044
Importaciones FOB (bienes y servicios reales)	111.473	119.596	132.390	135.004	124.616	139.154	149.393	183.313	184.099	163.990
Oferta global	754.667	850.781	866.208	903.039	843.674	913.898	1.057.085	1.103.174	1.185.979	1.065.034
Demanda global	754.667	850.781	866.208	903.039	843.674	913.898	1.057.085	1.103.174	1.185.979	1.065.034
Consumo privado	415.437	467.891	467.224	454.690	451.311	500.700	571.794	585.807	577.321	558.906
Consumo público	77.417	85.197	88.514	104.803	88.983	97.651	111.139	118.300	138.957	116.512
Exportaciones FOB (bienes y servicios reales)	143.495	165.071	169.542	181.289	164.849	168.497	193.068	207.490	244.067	203.280
Formación bruta de capital fijo	116.718	133.749	140.741	134.279	131.372	149.805	175.620	191.980	186.795	176.050
Variación de existencias	1.600	- 1.126	188	27.977	7.160	- 2.754	5.463	- 403	38.839	10.286

Concepto	Año 2008					Año 2009				
	1°	2°	3°	4°	Total	1°	2°	3°	4°	Total
	Millones de pesos									
Producto Interno Bruto	1.031.327	1.218.792	1.191.352	1.177.201	1.154.668	1.112.557	1.256.795	1.277.612	1.367.448	1.253.603
Importaciones FOB (bienes y servicios reales)	191.232	220.625	231.651	199.953	210.865	158.748	164.767	195.583	204.508	180.902
Oferta global	1.222.559	1.439.417	1.423.003	1.377.155	1.365.534	1.271.306	1.421.562	1.473.194	1.571.956	1.434.505
Demanda global	1.222.559	1.439.417	1.423.003	1.377.155	1.365.534	1.271.306	1.421.562	1.473.194	1.571.956	1.434.505
Consumo privado	657.925	775.109	733.880	704.986	717.975	733.568	784.650	819.706	819.753	789.419
Consumo público	130.084	150.963	159.058	186.844	156.737	168.925	191.862	199.110	233.981	198.469
Exportaciones FOB (bienes y servicios reales)	233.519	249.293	290.934	240.743	253.622	204.978	262.407	245.558	263.486	244.107
Formación bruta de capital fijo	205.785	241.895	229.916	202.324	219.980	172.641	183.644	208.895	212.008	194.297
Variación de existencias	- 4.753	22.158	9.215	42.258	17.219	- 8.806	- 1.001	- 74	42.729	8.212

(continúa)

8. CUENTAS NACIONALES

Cuadro 8.8 (conclusión)

Concepto	Año 2010					Año 2011				
	1°	2°	3°	4°	Total	1°	2°	3°	4°	Total
	Millones de pesos									
Producto Interno Bruto	1.418.863	1.695.544	1.724.261	1.844.125	1.670.698	1.888.961	2.248.408	2.266.239	2.362.418	2.191.507
Importaciones FOB (bienes y servicios reales)	212.717	258.779	293.358	301.120	266.493	304.501	359.616	414.749	381.686	365.138
Oferta global	1.631.580	1.954.322	2.017.619	2.145.245	1.937.192	2.193.462	2.608.024	2.680.989	2.744.104	2.556.644
Demanda global	1.631.580	1.954.322	2.017.619	2.145.245	1.937.192	2.193.462	2.608.024	2.680.989	2.744.104	2.556.644
Consumo privado	943.675	1.072.032	1.098.877	1.142.453	1.064.259	1.240.196	1.399.721	1.452.843	1.467.091	1.389.963
Consumo público	208.372	241.510	254.371	303.661	251.979	285.502	332.038	351.599	398.325	341.866
Exportaciones FOB (bienes y servicios reales)	245.387	340.952	339.698	332.472	314.627	323.761	425.057	443.868	415.364	402.013
Formación bruta de capital fijo	227.145	275.101	301.631	312.677	279.139	328.360	374.082	409.867	397.620	377.482
Variación de existencias	7.001	24.726	23.043	53.981	27.188	15.641	77.126	22.811	65.703	45.320

Concepto	Año 2012					Año 2013				
	1°	2°	3°	4°	Total	1°	2°	3°	4°	Total
	Millones de pesos									
Producto Interno Bruto	2.348.642	2.664.732	2.723.863	2.871.518	2.652.189	2.885.551	3.400.492	3.456.788	3.702.127	3.361.239
Importaciones FOB (bienes y servicios reales)	338.377	363.318	401.200	404.797	376.923	410.777	491.926	530.140	538.206	492.762
Oferta global	2.687.019	3.028.050	3.125.063	3.276.315	3.029.112	3.296.327	3.892.418	3.986.929	4.240.333	3.854.002
Demanda global	2.687.019	3.028.050	3.125.063	3.276.315	3.029.112	3.296.327	3.892.418	3.986.929	4.240.333	3.854.002
Consumo privado	1.535.260	1.733.423	1.746.575	1.752.218	1.691.869	1.876.661	2.317.607	2.257.256	2.307.811	2.189.834
Consumo público	377.040	432.601	443.703	503.024	439.092	473.246	541.489	566.905	669.259	562.725
Exportaciones FOB (bienes y servicios reales)	374.191	425.244	465.874	448.054	428.341	396.675	546.612	532.722	481.703	489.428
Formación bruta de capital fijo	371.431	405.947	437.487	445.632	415.124	448.333	578.635	573.666	591.241	547.969
Variación de existencias	29.097	30.835	31.423	127.386	54.685	101.412	-91.925	56.380	190.319	64.047

Concepto	Año 2014					Año 2015					Año 2016
	1°	2°	3°	4°	Total	1°	2°	3°	4°	Total	1°
	Millones de pesos										
Producto Interno Bruto	3.929.220	4.732.426	4.725.159	5.048.174	4.608.745	4.981.377	5.816.895	6.092.913	6.462.990	5.838.544	6.785.880
Importaciones FOB (bienes y servicios reales)	621.369	653.674	668.327	621.159	641.132	598.245	679.108	758.521	737.202	693.269	1.008.828
Oferta global	4.550.590	5.386.100	5.393.486	5.669.333	5.249.877	5.579.622	6.496.003	6.851.434	7.200.191	6.531.813	7.794.708
Demanda global	4.550.590	5.386.100	5.393.486	5.669.333	5.249.877	5.579.622	6.496.003	6.851.434	7.200.191	6.531.813	7.794.708
Consumo privado	2.663.021	3.125.931	2.997.269	3.049.213	2.958.859	3.377.166	3.918.498	3.991.418	4.048.460	3.833.885	4.612.516
Consumo público	643.214	742.439	784.978	933.967	776.149	880.960	1.045.890	1.092.275	1.254.020	1.068.286	1.167.048
Exportaciones FOB (bienes y servicios reales)	522.523	761.892	715.356	639.581	659.838	535.131	694.689	703.146	649.495	645.616	903.746
Formación bruta de capital fijo	651.675	792.956	773.141	741.055	739.707	768.210	929.646	977.615	969.270	911.185	1.024.913
Variación de existencias	70.156	-37.118	122.741	305.517	115.324	18.155	-92.721	86.980	278.946	72.840	86.486

Cuadro 8.9 Oferta y demanda globales. Valores trimestrales. Índices de precios implícitos

Concepto	Año 2004					Año 2005				
	1°	2°	3°	4°	Total	1°	2°	3°	4°	Total
Producto Interno Bruto	95,3	99,0	101,6	103,9	100,0	105,4	104,1	114,6	119,2	110,7
Importaciones FOB (bienes y servicios reales)	94,8	97,6	102,6	103,8	100,0	104,2	106,1	105,7	109,9	106,6
Oferta global	95,3	98,8	101,7	103,9	100,0	105,2	104,4	113,2	117,7	110,1
Demanda global	95,3	98,8	101,7	103,9	100,0	105,2	104,4	113,2	117,7	110,1
Consumo privado	95,5	98,7	101,5	104,5	100,0	105,3	103,6	113,5	117,6	109,7
Consumo público	94,9	96,5	102,2	105,2	100,0	111,6	114,1	120,8	129,3	119,4
Exportaciones FOB (bienes y servicios reales)	97,3	101,1	100,8	100,4	100,0	97,7	100,5	104,9	111,4	103,7
Formación bruta de capital fijo	91,3	97,5	103,9	106,8	100,0	112,4	109,9	117,4	119,7	114,8
Variación de existencias	///	///	///	///	///	///	///	///	///	///

Concepto	Año 2006					Año 2007				
	1°	2°	3°	4°	Total	1°	2°	3°	4°	Total
Producto Interno Bruto	121,1	119,0	129,9	133,6	125,9	134,6	134,5	150,2	159,5	144,7
Importaciones FOB (bienes y servicios reales)	115,4	117,5	120,5	120,4	118,6	123,9	127,0	134,6	134,7	130,4
Oferta global	120,2	118,8	128,4	131,5	124,7	132,8	133,4	147,4	155,0	142,3
Demanda global	120,2	118,8	128,4	131,5	124,7	132,8	133,4	147,4	155,0	142,3
Consumo privado	118,2	115,0	125,7	129,5	121,9	128,0	129,8	145,4	148,8	137,8
Consumo público	136,1	142,0	145,5	154,1	144,8	159,5	170,3	180,9	190,1	175,9
Exportaciones FOB (bienes y servicios reales)	114,1	116,7	121,7	125,1	119,6	129,6	127,1	134,8	151,9	136,3
Formación bruta de capital fijo	126,9	124,7	134,7	136,2	130,6	136,6	138,7	152,5	155,2	145,9
Variación de existencias	///	///	///	///	///	///	///	///	///	///

Concepto	Año 2008					Año 2009				
	1°	2°	3°	4°	Total	1°	2°	3°	4°	Total
Producto Interno Bruto	167,5	171,0	183,5	191,3	178,1	192,7	199,1	208,8	221,8	205,8
Importaciones FOB (bienes y servicios reales)	138,0	150,0	151,3	151,1	147,7	145,8	157,3	158,8	158,4	155,3
Oferta global	162,1	167,4	177,4	184,2	172,6	185,3	193,2	200,4	210,8	197,7
Demanda global	162,1	167,4	177,4	184,2	172,6	185,3	193,2	200,4	210,8	197,7
Consumo privado	153,7	161,3	172,2	176,8	165,7	181,0	185,3	193,0	202,9	190,5
Consumo público	204,7	218,3	228,5	245,9	225,3	256,6	268,8	267,9	283,9	270,1
Exportaciones FOB (bienes y servicios reales)	169,0	168,7	171,9	165,3	168,8	160,6	177,5	186,6	191,5	179,3
Formación bruta de capital fijo	160,6	163,4	172,1	178,6	168,2	185,4	187,6	195,6	200,3	192,5
Variación de existencias	///	///	///	///	///	///	///	///	///	///

(continúa)

8. CUENTAS NACIONALES

Cuadro 8.9 (conclusión)

Concepto	Año 2010					Año 2011				
	1°	2°	3°	4°	Total	1°	2°	3°	4°	Total
Producto Interno Bruto	232,2	230,4	257,0	274,5	248,5	285,2	292,4	317,0	333,5	307,1
Importaciones FOB (bienes y servicios reales)	162,3	171,1	170,7	171,5	169,2	177,4	193,5	195,3	192,0	190,0
Oferta global	219,8	220,3	239,4	253,2	233,4	263,0	273,2	289,1	302,5	282,2
Demanda global	219,8	220,3	239,4	253,2	233,4	263,0	273,2	289,1	302,5	282,2
Consumo privado	216,0	220,1	239,8	252,4	232,0	258,8	269,1	286,4	299,0	278,4
Consumo público	295,3	312,9	333,3	353,4	325,1	385,5	410,8	429,8	455,6	421,9
Exportaciones FOB (bienes y servicios reales)	196,6	194,2	202,1	218,8	202,9	234,1	248,6	256,8	253,2	248,9
Formación bruta de capital fijo	213,3	211,7	221,5	223,0	217,7	240,9	246,1	253,0	260,3	250,4
Variación de existencias	///	///	///	///	///	///	///	///	///	///

Concepto	Año 2012					Año 2013				
	1°	2°	3°	4°	Total	1°	2°	3°	4°	Total
Producto Interno Bruto	348,1	363,2	385,5	404,5	375,6	426,4	436,6	477,6	521,1	465,3
Importaciones FOB (bienes y servicios reales)	192,3	215,2	206,4	209,5	205,9	232,6	258,0	261,2	282,5	259,1
Oferta global	315,9	335,6	346,9	362,8	340,6	386,3	401,5	430,2	470,7	422,3
Demanda global	315,9	335,6	346,9	362,8	340,6	386,3	401,5	430,2	470,7	422,3
Consumo privado	313,0	336,0	344,5	363,4	339,1	384,2	396,7	428,8	471,8	419,5
Consumo público	489,2	524,7	528,0	556,8	526,0	584,6	622,1	644,2	699,6	640,1
Exportaciones FOB (bienes y servicios reales)	256,3	273,1	283,9	291,3	276,5	301,0	324,0	333,5	350,2	327,5
Formación bruta de capital fijo	282,9	303,5	297,7	309,6	298,7	351,0	357,9	384,4	425,1	379,4
Variación de existencias	///	///	///	///	///	///	///	///	///	///

Concepto	Año 2014					Año 2015					Año 2016
	1°	2°	3°	4°	Total	1°	2°	3°	4°	Total	1°
Producto Interno Bruto	585,6	620,2	681,4	733,5	654,7	742,6	735,3	849,3	919,0	810,2	1.006,7
Importaciones FOB (bienes y servicios reales)	356,8	385,5	386,1	396,6	380,8	370,5	388,4	389,1	410,8	390,2	556,7
Oferta global	538,5	577,5	622,4	671,0	601,8	670,4	672,5	751,0	815,7	727,1	911,3
Demanda global	538,5	577,5	622,4	671,0	601,8	670,4	672,5	751,0	815,7	727,1	911,3
Consumo privado	533,6	554,4	627,4	694,4	597,8	680,7	661,9	772,1	853,8	737,5	919,7
Consumo público	752,7	835,7	865,7	962,5	857,6	987,4	1.078,9	1.117,3	1.223,6	1.105,9	1.273,9
Exportaciones FOB (bienes y servicios reales)	438,7	499,0	486,0	466,6	474,6	450,5	456,5	468,1	490,6	466,5	672,8
Formación bruta de capital fijo	508,7	523,5	573,9	619,9	554,3	614,0	591,5	664,2	723,8	646,9	851,6
Variación de existencias	///	///	///	///	///	///	///	///	///	///	///

Cuadro 8.10 Oferta y demanda globales. Valores trimestrales. Variación porcentual del índice de precios implícitos respecto a igual período del año anterior

Concepto	Año 2004					Año 2005				
	1°	2°	3°	4°	Total	1°	2°	3°	4°	Total
Producto Interno Bruto	///	///	///	///	///	10,53	5,13	12,80	14,75	10,70
Importaciones FOB (bienes y servicios reales)	///	///	///	///	///	9,87	8,67	2,99	5,86	6,58
Oferta global	///	///	///	///	///	10,43	5,62	11,24	13,33	10,07
Demanda global	///	///	///	///	///	10,43	5,62	11,24	13,33	10,07
Consumo privado	///	///	///	///	///	10,22	4,95	11,81	12,44	9,69
Consumo público	///	///	///	///	///	17,52	18,22	18,21	22,93	19,41
Exportaciones FOB (bienes y servicios reales)	///	///	///	///	///	0,37	-0,61	4,06	10,93	3,69
Formación bruta de capital fijo	///	///	///	///	///	23,11	12,62	13,03	12,06	14,77
Variación de existencias	///	///	///	///	///	///	///	///	///	///

Concepto	Año 2006					Año 2007				
	1°	2°	3°	4°	Total	1°	2°	3°	4°	Total
Producto Interno Bruto	14,95	14,32	13,42	12,07	13,71	11,11	13,03	15,62	19,35	14,95
Importaciones FOB (bienes y servicios reales)	10,73	10,78	14,01	9,56	11,27	7,42	8,00	11,68	11,82	9,99
Oferta global	14,30	13,81	13,46	11,66	13,33	10,49	12,28	14,78	17,93	14,07
Demanda global	14,30	13,81	13,46	11,66	13,33	10,49	12,28	14,78	17,93	14,07
Consumo privado	12,26	11,04	10,76	10,15	11,11	8,29	12,85	15,66	14,94	13,05
Consumo público	22,00	24,40	20,41	19,14	21,29	17,18	19,94	24,31	23,40	21,43
Exportaciones FOB (bienes y servicios reales)	16,79	16,17	16,03	12,29	15,32	13,64	8,93	10,71	21,45	14,01
Formación bruta de capital fijo	12,85	13,52	14,69	13,76	13,79	7,71	11,18	13,22	13,94	11,74
Variación de existencias	///	///	///	///	///	///	///	///	///	///

Concepto	Año 2008					Año 2009				
	1°	2°	3°	4°	Total	1°	2°	3°	4°	Total
Producto Interno Bruto	24,46	27,13	22,15	19,95	23,11	15,03	16,43	13,77	15,94	15,51
Importaciones FOB (bienes y servicios reales)	11,31	18,19	12,44	12,20	13,23	5,68	4,86	4,95	4,81	5,16
Oferta global	22,00	25,52	20,35	18,79	21,32	14,30	15,37	12,99	14,46	14,50
Demanda global	22,00	25,52	20,35	18,79	21,32	14,30	15,37	12,99	14,46	14,50
Consumo privado	20,05	24,25	18,49	18,80	20,24	17,76	14,91	12,09	14,76	15,01
Consumo público	28,36	28,19	26,32	29,37	28,10	25,32	23,14	17,25	15,43	19,87
Exportaciones FOB (bienes y servicios reales)	30,36	32,69	27,57	8,78	23,85	-4,97	5,20	8,51	15,89	6,17
Formación bruta de capital fijo	17,53	17,83	12,87	15,09	15,28	15,42	14,85	13,68	12,14	14,46
Variación de existencias	///	///	///	///	///	///	///	///	///	///

(continúa)

8. CUENTAS NACIONALES

Cuadro 8.10 (conclusión)

Concepto	Año 2010					Año 2011				
	1°	2°	3°	4°	Total	1°	2°	3°	4°	Total
Producto Interno Bruto	20,50	15,73	23,12	23,79	20,77	22,82	26,89	23,32	21,47	23,58
Importaciones FOB (bienes y servicios reales)	11,30	8,74	7,44	8,26	8,96	9,31	13,11	14,45	12,00	12,28
Oferta global	18,67	14,05	19,46	20,10	18,10	19,62	23,98	20,76	19,48	20,90
Demanda global	18,67	14,05	19,46	20,10	18,10	19,62	23,98	20,76	19,48	20,90
Consumo privado	19,34	18,75	24,23	24,42	21,78	19,83	22,26	19,44	18,44	19,98
Consumo público	15,08	16,39	24,44	24,49	20,40	30,55	31,28	28,93	28,91	29,75
Exportaciones FOB (bienes y servicios reales)	22,43	9,41	8,35	14,24	13,16	19,10	28,03	27,04	15,72	22,68
Formación bruta de capital fijo	15,07	12,85	13,25	11,33	13,09	12,95	16,21	14,22	16,76	15,00
Variación de existencias	///	///	///	///	///	///	///	///	///	///

Concepto	Año 2012					Año 2013				
	1°	2°	3°	4°	Total	1°	2°	3°	4°	Total
Producto Interno Bruto	22,08	24,22	21,63	21,30	22,31	22,49	20,20	23,87	28,84	23,88
Importaciones FOB (bienes y servicios reales)	8,42	11,23	5,71	9,11	8,35	20,96	19,87	26,53	34,83	25,85
Oferta global	20,12	22,84	19,99	19,94	20,69	22,29	19,65	24,01	29,74	23,97
Demanda global	20,12	22,84	19,99	19,94	20,69	22,29	19,65	24,01	29,74	23,97
Consumo privado	20,93	24,87	20,29	21,54	21,83	22,76	18,08	24,44	29,84	23,69
Consumo público	26,92	27,72	22,87	22,21	24,69	19,49	18,57	22,00	25,66	21,68
Exportaciones FOB (bienes y servicios reales)	9,48	9,86	10,54	15,05	11,11	17,45	18,62	17,48	20,20	18,43
Formación bruta de capital fijo	17,42	23,33	17,63	18,95	19,29	24,08	17,93	29,14	37,30	27,03
Variación de existencias	///	///	///	///	///	///	///	///	///	///

Concepto	Año 2014					Año 2015					Año 2016
	1°	2°	3°	4°	Total	1°	2°	3°	4°	Total	1°
Producto Interno Bruto	37,33	42,04	42,67	40,74	40,71	26,81	18,57	24,64	25,30	23,75	35,56
Importaciones FOB (bienes y servicios reales)	53,40	49,41	47,81	40,41	46,98	3,82	0,76	0,78	3,56	2,45	50,26
Oferta global	39,39	43,84	44,68	42,57	42,51	24,50	16,45	20,65	21,56	20,81	35,94
Demanda global	39,39	43,84	44,68	42,57	42,51	24,50	16,45	20,65	21,56	20,81	35,94
Consumo privado	38,89	39,74	46,33	47,18	42,52	27,56	19,40	23,06	22,96	23,37	35,12
Consumo público	28,74	34,34	34,38	37,56	33,98	31,19	29,10	29,06	27,13	28,95	29,01
Exportaciones FOB (bienes y servicios reales)	45,72	54,02	45,72	33,26	44,93	2,69	- 8,51	- 3,68	5,13	- 1,72	49,35
Formación bruta de capital fijo	44,93	46,28	49,30	45,81	46,09	20,70	12,98	15,72	16,76	16,72	38,69
Variación de existencias	///	///	///	///	///	///	///	///	///	///	///

Cuadro 8.11 Oferta y demanda globales. Porcentaje del PIB a precios corrientes

Concepto	Año 2004					Año 2005				
	1°	2°	3°	4°	Total	1°	2°	3°	4°	Total
Producto Interno Bruto	100,00	100,00	100,00	100,00	100,00	100,00	100,00	100,00	100,00	100,00
Importaciones FOB (bienes y servicios reales)	15,85	15,33	17,91	18,20	16,85	17,08	17,05	17,32	17,53	17,26
Oferta global	115,85	115,33	117,91	118,20	116,85	117,08	117,05	117,32	117,53	117,26
Demanda global	115,85	115,33	117,91	118,20	116,85	117,08	117,05	117,32	117,53	117,26
Consumo privado	66,39	65,65	64,49	61,06	64,33	64,81	65,39	62,87	59,83	63,14
Consumo público	10,79	9,87	11,22	12,56	11,11	11,67	10,98	12,06	13,57	12,10
Exportaciones FOB (bienes y servicios reales)	22,88	23,69	24,64	24,07	23,85	22,48	22,94	24,04	23,10	23,16
Formación bruta de capital fijo	14,92	15,70	16,85	16,00	15,89	17,26	17,71	17,33	16,94	17,31
Variación de existencias	0,87	0,42	0,71	4,51	1,66	0,87	0,04	1,03	4,10	1,56

Concepto	Año 2006					Año 2007				
	1°	2°	3°	4°	Total	1°	2°	3°	4°	Total
Producto Interno Bruto	100,00	100,00	100,00	100,00	100,00	100,00	100,00	100,00	100,00	100,00
Importaciones FOB (bienes y servicios reales)	17,33	16,36	18,04	17,58	17,33	17,96	16,46	19,93	18,38	18,20
Oferta global	117,33	116,36	118,04	117,58	117,33	117,96	116,46	119,93	118,38	118,20
Demanda global	117,33	116,36	118,04	117,58	117,33	117,96	116,46	119,93	118,38	118,20
Consumo privado	64,59	63,99	63,67	59,20	62,76	64,63	62,99	63,68	57,62	62,03
Consumo público	12,04	11,65	12,06	13,65	12,37	12,60	12,24	12,86	13,87	12,93
Exportaciones FOB (bienes y servicios reales)	22,31	22,58	23,10	23,60	22,93	21,75	21,27	22,56	24,36	22,56
Formación bruta de capital fijo	18,15	18,29	19,18	17,48	18,27	19,34	19,35	20,87	18,64	19,54
Variación de existencias	0,25	-0,15	0,03	3,64	1,00	-0,36	0,60	-0,04	3,88	1,14

Concepto	Año 2008					Año 2009				
	1°	2°	3°	4°	Total	1°	2°	3°	4°	Total
Producto Interno Bruto	100,00	100,00	100,00	100,00	100,00	100,00	100,00	100,00	100,00	100,00
Importaciones FOB (bienes y servicios reales)	18,54	18,10	19,44	16,99	18,26	14,27	13,11	15,31	14,96	14,43
Oferta global	118,54	118,10	119,44	116,99	118,26	114,27	113,11	115,31	114,96	114,43
Demanda global	118,54	118,10	119,44	116,99	118,26	114,27	113,11	115,31	114,96	114,43
Consumo privado	63,79	63,60	61,60	59,89	62,18	65,94	62,43	64,16	59,95	62,97
Consumo público	12,61	12,39	13,35	15,87	13,57	15,18	15,27	15,58	17,11	15,83
Exportaciones FOB (bienes y servicios reales)	22,64	20,45	24,42	20,45	21,96	18,42	20,88	19,22	19,27	19,47
Formación bruta de capital fijo	19,95	19,85	19,30	17,19	19,05	15,52	14,61	16,35	15,50	15,50
Variación de existencias	-0,46	1,82	0,77	3,59	1,49	-0,79	-0,08	-0,01	3,12	0,66

(continúa)

8. CUENTAS NACIONALES

Cuadro 8.11 (conclusión)

Concepto	Año 2010					Año 2011				
	1°	2°	3°	4°	Total	1°	2°	3°	4°	Total
Producto Interno Bruto	100,00	100,00	100,00	100,00	100,00	100,00	100,00	100,00	100,00	100,00
Importaciones FOB (bienes y servicios reales)	14,99	15,26	17,01	16,33	15,95	16,12	15,99	18,30	16,16	16,66
Oferta global	114,99	115,26	117,01	116,33	115,95	116,12	115,99	118,30	116,16	116,66
Demanda global	114,99	115,26	117,01	116,33	115,95	116,12	115,99	118,30	116,16	116,66
Consumo privado	66,51	63,23	63,73	61,95	63,70	65,65	62,25	64,11	62,10	63,42
Consumo público	14,69	14,24	14,75	16,47	15,08	15,11	14,77	15,51	16,86	15,60
Exportaciones FOB (bienes y servicios reales)	17,29	20,11	19,70	18,03	18,83	17,14	18,90	19,59	17,58	18,34
Formación bruta de capital fijo	16,01	16,22	17,49	16,96	16,71	17,38	16,64	18,09	16,83	17,22
Variación de existencias	0,49	1,46	1,34	2,93	1,63	0,83	3,43	1,01	2,78	2,07

Concepto	Año 2012					Año 2013				
	1°	2°	3°	4°	Total	1°	2°	3°	4°	Total
Producto Interno Bruto	100,00	100,00	100,00	100,00	100,00	100,00	100,00	100,00	100,00	100,00
Importaciones FOB (bienes y servicios reales)	14,41	13,63	14,73	14,10	14,21	14,24	14,47	15,34	14,54	14,66
Oferta global	114,41	113,63	114,73	114,10	114,21	114,24	114,47	115,34	114,54	114,66
Demanda global	114,41	113,63	114,73	114,10	114,21	114,24	114,47	115,34	114,54	114,66
Consumo privado	65,37	65,05	64,12	61,02	63,79	65,04	68,16	65,30	62,34	65,15
Consumo público	16,05	16,23	16,29	17,52	16,56	16,40	15,92	16,40	18,08	16,74
Exportaciones FOB (bienes y servicios reales)	15,93	15,96	17,10	15,60	16,15	13,75	16,07	15,41	13,01	14,56
Formación bruta de capital fijo	15,81	15,23	16,06	15,52	15,65	15,54	17,02	16,60	15,97	16,30
Variación de existencias	1,24	1,16	1,15	4,44	2,06	3,51	-2,70	1,63	5,14	1,91

Concepto	Año 2014					Año 2015					Año 2016
	1°	2°	3°	4°	Total	1°	2°	3°	4°	Total	1°
Producto Interno Bruto	100,00	100,00	100,00	100,00	100,00	100,00	100,00	100,00	100,00	100,00	100,00
Importaciones FOB (bienes y servicios reales)	15,81	13,81	14,14	12,30	13,91	12,01	11,67	12,45	11,41	11,87	14,87
Oferta global	115,81	113,81	114,14	112,30	113,91	112,01	111,67	112,45	111,41	111,87	114,87
Demanda global	115,81	113,81	114,14	112,30	113,91	112,01	111,67	112,45	111,41	111,87	114,87
Consumo privado	67,77	66,05	63,43	60,40	64,20	67,80	67,36	65,51	62,64	65,67	67,97
Consumo público	16,37	15,69	16,61	18,50	16,84	17,69	17,98	17,93	19,40	18,30	17,20
Exportaciones FOB (bienes y servicios reales)	13,30	16,10	15,14	12,67	14,32	10,74	11,94	11,54	10,05	11,06	13,32
Formación bruta de capital fijo	16,59	16,76	16,36	14,68	16,05	15,42	15,98	16,05	15,00	15,61	15,10
Variación de existencias	1,79	-0,78	2,60	6,05	2,50	0,36	-1,59	1,43	4,32	1,25	1,27

Cuadro 8.12 Producto Interno Bruto por categoría de tabulación. Valores trimestrales a precios corrientes

Concepto	Año 2004					Año 2005				
	1°	2°	3°	4°	Total	1°	2°	3°	4°	Total
	Millones de pesos									
Producto Interno Bruto	437.125	509.631	489.404	504.301	485.115	517.832	605.360	591.128	624.726	584.761
Impuesto a los productos netos de subsidios (a los ingresos brutos, específicos, a los débitos y créditos bancarios y a las exportaciones)	33.084	39.086	39.816	41.855	38.460	40.415	47.520	48.372	49.104	46.353
IVA	27.781	30.680	33.774	31.672	30.977	33.006	36.711	38.827	38.869	36.853
Impuesto a los productos importados (derechos de importación)	2.705	3.121	3.547	3.629	3.250	3.208	3.725	4.132	4.441	3.877
Valor Agregado Bruto	373.555	436.744	412.266	427.145	412.427	441.203	517.404	499.797	532.311	497.679
A - Agricultura, ganadería, caza y silvicultura	31.398	66.712	28.030	30.250	39.098	35.467	70.871	34.005	37.875	44.555
B - Pesca	1.235	2.158	1.324	1.049	1.441	1.917	2.633	973	1.141	1.666
C - Explotación de minas y canteras	21.652	23.910	25.862	25.801	24.306	23.848	27.963	30.291	33.181	28.821
D - Industria manufacturera	80.761	90.611	95.818	100.041	91.808	94.418	106.055	109.554	117.123	106.788
E - Electricidad, gas y agua	7.591	8.854	9.453	8.889	8.697	9.475	10.569	11.641	10.706	10.598
F - Construcción	13.847	14.323	15.444	15.967	14.895	18.513	20.032	21.179	22.141	20.466
G - Comercio mayorista, minorista y reparaciones	56.996	60.322	60.957	61.708	59.996	66.862	72.762	73.286	75.743	72.163
H - Hoteles y restaurantes	9.092	6.034	6.101	6.499	6.932	9.198	7.666	9.738	10.163	9.191
I - Transporte y comunicaciones	27.759	30.504	29.488	31.333	29.771	32.594	37.411	36.213	38.136	36.089
J - Intermediación financiera	13.588	15.858	15.385	15.163	14.998	17.400	18.157	18.896	20.090	18.635
K - Actividades inmobiliarias empresariales y de alquiler	47.610	52.049	55.134	58.577	53.343	55.568	61.872	67.293	72.366	64.275
L - Administración pública, defensa y planes de seguridad social de afiliación obligatoria	19.956	20.634	22.128	23.623	21.585	24.973	25.958	27.847	31.187	27.491
M - Enseñanza	15.936	16.090	17.694	18.499	17.055	19.230	20.627	22.462	24.870	21.797
N - Servicios sociales y de salud	11.589	13.428	13.964	13.801	13.196	14.286	16.573	17.032	17.351	16.310
O - Otras actividades de servicios comunitarios, sociales y personales	11.565	12.222	12.511	12.761	12.265	13.839	14.716	15.823	16.539	15.229
P - Hogares privados con servicio doméstico	2.979	3.033	2.974	3.186	3.043	3.615	3.540	3.565	3.699	3.605

(continúa)

8. CUENTAS NACIONALES

Cuadro 8.12 (continuación)

Concepto	Año 2006					Año 2007				
	1°	2°	3°	4°	Total	1°	2°	3°	4°	Total
	Millones de pesos									
Producto Interno Bruto	643.194	731.185	733.818	768.034	719.058	774.744	907.692	919.861	1.001.881	901.044
Impuesto a los productos netos de subsidios (a los ingresos brutos, específicos, a los débitos y créditos bancarios y a las exportaciones)	47.744	53.139	59.933	62.960	55.944	58.346	66.446	72.147	84.902	70.460
IVA	42.007	44.614	48.562	53.234	47.104	53.588	57.907	66.937	72.245	62.669
Impuesto a los productos importados (derechos de importación)	4.547	4.807	5.434	5.768	5.139	5.942	6.174	7.473	8.472	7.015
Valor Agregado Bruto	548.895	628.625	619.888	646.073	610.870	656.868	777.165	773.304	836.261	760.900
A - Agricultura, ganadería, caza y silvicultura	39.567	71.859	35.874	40.990	47.073	47.069	102.500	47.757	60.648	64.494
B - Pesca	2.762	3.381	2.431	1.658	2.558	2.775	3.468	1.709	1.362	2.328
C - Explotación de minas y canteras	37.352	42.408	43.669	40.461	40.973	35.356	37.897	40.205	43.448	39.227
D - Industria manufacturera	111.755	126.610	134.171	139.224	127.940	129.098	147.103	159.346	176.027	152.894
E - Electricidad, gas y agua	10.467	11.722	12.775	11.678	11.660	12.152	15.095	16.200	14.035	14.370
F - Construcción	26.122	26.950	29.686	30.882	28.410	34.187	37.095	42.289	43.892	39.366
G - Comercio mayorista, minorista y reparaciones	82.319	88.041	91.573	94.083	89.004	101.147	110.008	121.834	126.928	114.979
H - Hoteles y restaurantes	12.608	10.438	12.240	12.434	11.930	15.974	13.465	15.838	16.999	15.569
I - Transporte y comunicaciones	40.698	45.366	44.759	46.460	44.321	49.193	56.713	55.546	59.363	55.204
J - Intermediación financiera	21.260	21.767	22.406	25.365	22.699	26.375	27.023	28.972	31.689	28.515
K - Actividades inmobiliarias empresariales y de alquiler	67.677	74.418	80.081	85.793	76.993	81.314	90.377	98.260	108.199	94.538
L - Administración pública, defensa y planes de seguridad social de afiliación obligatoria	31.784	34.131	35.272	39.065	35.063	39.930	44.654	47.705	52.370	46.165
M - Enseñanza	24.841	27.327	28.754	31.039	27.990	31.876	35.397	38.018	41.168	36.615
N - Servicios sociales y de salud	18.239	21.052	21.598	21.410	20.575	23.524	28.367	28.118	28.526	27.134
O - Otras actividades de servicios comunitarios, sociales y personales	17.197	18.940	20.081	20.339	19.139	21.730	22.632	25.865	25.429	23.914
P - Hogares privados con servicio doméstico	4.248	4.214	4.518	5.191	4.543	5.168	5.370	5.641	6.178	5.589

(continúa)

Cuadro 8.12 (continuación)

Concepto	Año 2008					Año 2009				
	1°	2°	3°	4°	Total	1°	2°	3°	4°	Total
	Millones de pesos									
Producto Interno Bruto	1.031.327	1.218.792	1.191.352	1.177.201	1.154.668	1.112.557	1.256.795	1.277.612	1.367.448	1.253.603
Impuesto a los productos netos de subsidios (a los ingresos brutos, específicos, a los débitos y créditos bancarios y a las exportaciones)	87.728	91.076	105.382	101.774	96.490	95.046	107.738	103.188	119.158	106.282
IVA	73.601	79.689	85.001	82.625	80.229	80.578	83.665	92.958	92.342	87.386
Impuesto a los productos importados (derechos de importación)	8.287	8.950	9.422	9.293	8.988	6.772	7.126	8.137	8.765	7.700
Valor Agregado Bruto	861.711	1.039.077	991.547	983.510	968.961	930.162	1.058.266	1.073.330	1.147.182	1.052.235
A - Agricultura, ganadería, caza y silvicultura	65.867	145.038	57.502	56.115	81.130	43.501	91.308	51.394	65.418	62.905
B - Pesca	2.477	4.247	2.665	2.561	2.988	2.214	4.556	2.092	2.658	2.880
C - Explotación de minas y canteras	42.508	40.133	43.436	45.339	42.854	47.135	48.506	50.150	56.649	50.610
D - Industria manufacturera	165.837	193.682	205.824	194.891	190.059	165.512	189.395	204.448	218.175	194.382
E - Electricidad, gas y agua	17.857	16.807	17.209	13.758	16.408	16.455	15.515	20.664	16.965	17.400
F - Construcción	49.889	54.011	55.940	50.591	52.608	49.041	49.314	56.285	57.345	52.996
G - Comercio mayorista, minorista y reparaciones	135.735	155.596	156.629	145.389	148.337	139.112	148.102	159.280	166.254	153.187
H - Hoteles y restaurantes	20.113	17.834	21.812	21.290	20.262	21.500	19.784	21.405	23.916	21.651
I - Transporte y comunicaciones	63.221	73.552	70.639	70.209	69.405	71.652	79.068	77.027	80.931	77.170
J - Intermediación financiera	32.562	36.517	38.081	41.010	37.043	38.719	42.322	43.738	45.667	42.611
K - Actividades inmobiliarias empresariales y de alquiler	100.943	114.405	124.433	130.925	117.677	119.525	131.184	141.064	151.594	135.842
L - Administración pública, defensa y planes de seguridad social de afiliación obligatoria	54.403	61.293	64.200	73.280	63.294	72.356	79.001	80.041	93.334	81.183
M - Enseñanza	43.212	48.547	51.949	56.808	50.129	57.425	61.790	64.543	66.872	62.658
N - Servicios sociales y de salud	33.444	40.079	40.661	40.112	38.574	44.154	53.472	52.992	51.636	50.564
O - Otras actividades de servicios comunitarios, sociales y personales	26.916	30.191	32.954	33.490	30.888	33.358	35.953	38.799	40.010	37.030
P - Hogares privados con servicio doméstico	6.728	7.146	7.611	7.742	7.307	8.504	8.997	9.407	9.757	9.166

(continúa)

8. CUENTAS NACIONALES

Cuadro 8.12 (continuación)

Concepto	Año 2010					Año 2011				
	1°	2°	3°	4°	Total	1°	2°	3°	4°	Total
Millones de pesos										
Producto Interno Bruto	1.418.863	1.695.544	1.724.261	1.844.125	1.670.698	1.888.961	2.248.408	2.266.239	2.362.418	2.191.507
Impuesto a los productos netos de subsidios (a los ingresos brutos, específicos, a los débitos y créditos bancarios y a las exportaciones)	114.717	140.145	148.473	156.478	139.953	153.735	178.776	188.874	195.500	179.221
IVA	100.277	110.907	124.762	129.598	116.386	137.056	147.568	164.408	167.915	154.237
Impuesto a los productos importados (derechos de importación)	8.879	10.218	13.022	13.594	11.428	12.936	13.661	15.246	16.868	14.678
Valor Agregado Bruto	1.194.990	1.434.273	1.438.004	1.544.456	1.402.931	1.585.234	1.908.403	1.897.712	1.982.136	1.843.371
A - Agricultura, ganadería, caza y silvicultura	77.624	171.099	92.227	118.667	114.904	106.841	242.975	121.739	125.036	149.148
B - Pesca	2.306	4.717	4.187	3.118	3.582	3.290	5.047	3.594	2.558	3.622
C - Explotación de minas y canteras	61.052	63.544	64.886	67.860	64.336	69.048	65.746	76.306	83.606	73.677
D - Industria manufacturera	218.724	258.322	278.381	296.842	263.067	291.819	345.850	368.005	374.463	345.034
E - Electricidad, gas y agua	17.558	19.029	22.460	19.367	19.604	24.418	23.847	26.537	23.650	24.613
F - Construcción	64.062	69.725	77.667	78.352	72.452	94.942	102.452	112.912	112.366	105.668
G - Comercio mayorista, minorista y reparaciones	179.977	202.885	218.588	230.904	208.089	239.834	271.703	291.121	292.994	273.913
H - Hoteles y restaurantes	27.608	26.471	31.785	33.813	29.919	37.952	37.592	43.792	46.276	41.403
I - Transporte y comunicaciones	88.984	102.687	99.671	103.583	98.731	112.835	128.875	125.942	130.077	124.432
J - Intermediación financiera	45.653	51.607	54.284	59.151	52.674	58.235	65.567	72.690	78.545	68.759
K - Actividades inmobiliarias empresariales y de alquiler	144.852	165.215	177.092	194.023	170.295	182.109	206.842	224.034	256.621	217.402
L - Administración pública, defensa y planes de seguridad social de afiliación obligatoria	90.603	99.565	105.082	123.952	104.800	123.025	139.110	141.990	161.581	141.426
M - Enseñanza	67.899	74.878	79.652	81.552	75.995	95.723	102.270	109.908	111.476	104.844
N - Servicios sociales y de salud	56.562	69.211	69.760	68.288	65.955	77.087	94.953	99.631	99.448	92.780
O - Otras actividades de servicios comunitarios, sociales y personales	41.930	44.401	49.895	53.090	47.329	55.383	61.263	63.889	67.452	61.997
P - Hogares privados con servicio doméstico	9.597	10.918	12.385	11.895	11.199	12.691	14.311	15.622	15.987	14.653

(continúa)

Cuadro 8.12 (continuación)

Concepto	Año 2012					Año 2013				
	1°	2°	3°	4°	Total	1°	2°	3°	4°	Total
Millones de pesos										
Producto Interno Bruto	2.348.642	2.664.732	2.723.863	2.871.518	2.652.189	2.885.551	3.400.492	3.456.788	3.702.127	3.361.239
Impuesto a los productos netos de subsidios (a los ingresos brutos, específicos, a los débitos y créditos bancarios y a las exportaciones)	198.507	213.527	230.389	231.115	218.385	219.215	271.017	289.168	276.251	263.913
IVA	170.441	180.348	196.950	214.247	190.496	222.884	234.248	263.989	274.904	249.006
Impuesto a los productos importados (derechos de importación)	13.781	13.334	18.472	20.986	16.643	20.387	22.056	25.013	26.746	23.551
Valor Agregado Bruto	1.965.913	2.257.523	2.278.052	2.405.171	2.226.665	2.423.066	2.873.170	2.878.618	3.124.226	2.824.770
A - Agricultura, ganadería, caza y silvicultura	96.957	228.545	131.321	136.556	148.345	132.217	302.906	144.063	202.006	195.298
B - Pesca	5.121	2.804	4.446	4.125	4.124	4.294	11.803	8.498	6.473	7.767
C - Explotación de minas y canteras	82.759	83.907	84.289	92.464	85.855	88.526	91.020	98.647	115.026	98.305
D - Industria manufacturera	353.338	392.611	418.505	440.353	401.202	422.329	500.628	530.003	560.542	503.376
E - Electricidad, gas y agua	25.909	28.672	33.481	28.190	29.063	36.211	39.170	46.373	37.797	39.888
F - Construcción	119.963	123.135	134.935	134.093	128.031	153.648	156.505	171.643	172.991	163.697
G - Comercio mayorista, minorista y reparaciones	295.233	314.767	338.918	350.346	324.816	368.683	415.460	426.272	440.649	412.766
H - Hoteles y restaurantes	50.306	50.006	57.386	59.372	54.268	62.586	62.089	72.721	77.364	68.690
I - Transporte y comunicaciones	139.900	153.911	150.645	156.985	150.360	167.744	193.207	188.866	197.081	186.724
J - Intermediación financiera	79.257	88.450	97.722	105.816	92.811	93.800	103.125	111.681	122.277	107.721
K - Actividades inmobiliarias empresariales y de alquiler	231.796	254.742	271.764	301.701	265.001	284.432	317.896	364.230	401.399	341.989
L - Administración pública, defensa y planes de seguridad social de afiliación obligatoria	162.274	185.743	182.206	208.463	184.672	206.831	232.819	239.791	283.206	240.662
M - Enseñanza	125.732	133.955	138.890	142.293	135.217	156.241	165.107	174.937	186.980	170.817
N - Servicios sociales y de salud	109.377	119.727	129.485	137.933	124.131	135.006	158.778	169.542	183.814	161.785
O - Otras actividades de servicios comunitarios, sociales y personales	70.360	77.341	83.541	85.291	79.133	87.616	96.564	104.965	108.165	99.327
P - Hogares privados con servicio doméstico	17.631	19.206	20.516	21.189	19.636	22.902	26.092	26.387	28.457	25.960

(continúa)

8. CUENTAS NACIONALES

Cuadro 8.12 (conclusión)

Concepto	Año 2014					Año 2015					Año 2016
	1°	2°	3°	4°	Total	1°	2°	3°	4°	Total	1°
	Millones de pesos										
Producto Interno Bruto	3.929.220	4.732.426	4.725.159	5.048.174	4.608.745	4.981.377	5.816.895	6.092.913	6.462.990	5.838.544	6.785.880
Impuesto a los productos netos de subsidios (a los ingresos brutos, específicos, a los débitos y créditos bancarios y a las exportaciones)	311.839	369.986	377.245	439.205	374.569	392.845	501.817	500.626	508.800	476.022	519.516
IVA	309.691	313.730	343.668	357.722	331.203	393.858	400.361	456.261	481.825	433.076	532.675
Impuesto a los productos importados (derechos de importación)	27.670	29.392	32.087	31.084	30.058	31.587	31.967	37.942	40.554	35.512	50.150
Valor Agregado Bruto	3.280.020	4.019.318	3.972.160	4.220.163	3.872.915	4.163.088	4.882.750	5.098.084	5.431.811	4.893.933	5.683.538
A - Agricultura, ganadería, caza y silvicultura	183.275	513.601	247.988	243.130	296.998	181.976	377.614	258.563	301.043	279.799	289.469
B - Pesca	5.923	15.310	12.497	9.913	10.911	7.828	16.246	18.744	12.710	13.882	11.973
C - Explotación de minas y canteras	157.387	170.791	173.926	178.549	170.163	167.166	176.469	174.757	193.711	178.026	236.203
D - Industria manufacturera	576.330	678.760	706.086	741.630	675.701	715.152	843.709	886.823	925.968	842.913	959.973
E - Electricidad, gas y agua	45.183	51.862	63.906	50.944	52.974	58.957	63.256	73.910	67.512	65.909	101.618
F - Construcción	192.824	209.519	225.882	220.768	212.248	243.457	261.804	304.476	278.965	272.175	287.870
G - Comercio mayorista, minorista y reparaciones	495.458	550.290	573.344	590.175	552.317	611.422	705.088	742.390	741.233	700.033	822.412
H - Hoteles y restaurantes	85.837	86.066	97.723	106.817	94.111	119.701	113.432	130.902	142.239	126.568	155.995
I - Transporte y comunicaciones	222.490	262.462	256.448	269.900	252.825	285.317	333.016	323.907	335.423	319.416	387.066
J - Intermediación financiera	136.200	153.827	168.350	184.450	160.707	179.705	194.092	211.864	236.772	205.608	269.186
K - Actividades inmobiliarias empresariales y de alquiler	372.820	411.635	470.700	521.812	444.242	486.240	526.369	615.176	700.053	581.959	662.198
L - Administración pública, defensa y planes de seguridad social de afiliación obligatoria	282.776	324.992	334.689	403.728	336.546	392.372	457.329	469.410	549.770	467.220	531.653
M - Enseñanza	201.194	222.171	235.091	257.071	228.882	276.483	310.743	333.205	357.928	319.590	372.350
N - Servicios sociales y de salud	176.597	210.751	232.551	260.084	219.996	240.614	286.151	317.329	347.029	297.781	328.805
O - Otras actividades de servicios comunitarios, sociales y personales	114.715	125.687	137.592	143.639	130.408	154.601	173.260	191.327	193.795	178.246	208.961
P - Hogares privados con servicio doméstico	31.011	31.594	35.385	37.554	33.886	42.096	44.173	45.303	47.659	44.808	57.807

Cuadro 8.13 Producto Interno Bruto por categoría de tabulación. Índice de precios implícitos

Concepto	Año 2004					Año 2005				
	1°	2°	3°	4°	Total	1°	2°	3°	4°	Total
Producto Interno Bruto	95,3	99,0	101,6	103,9	100,0	105,4	104,1	114,6	119,2	110,7
Impuesto a los productos netos de subsidios (a los ingresos brutos, específicos, a los débitos y créditos bancarios y a las exportaciones)	87,7	96,8	105,6	110,1	100,0	104,0	108,7	123,6	124,6	115,1
IVA	95,7	98,6	101,1	104,4	100,0	105,3	103,3	112,5	117,1	109,5
Impuesto a los productos importados (derechos de importación)	99,8	98,4	102,3	99,3	100,0	96,5	94,9	100,0	104,5	99,2
Valor Agregado Bruto	96,0	99,3	101,2	103,3	100,0	105,6	103,8	114,1	119,0	110,5
A - Agricultura, ganadería, caza y silvicultura	99,7	101,5	97,6	99,3	100,0	99,5	77,5	117,7	120,7	95,1
B - Pesca	92,1	100,9	112,5	94,5	100,0	146,9	128,4	117,5	100,0	125,2
C - Explotación de minas y canteras	90,2	97,9	105,1	106,7	100,0	99,4	113,9	122,6	140,1	118,9
D - Industria manufacturera	96,0	98,7	101,2	103,6	100,0	105,4	106,8	108,3	112,0	108,3
E - Electricidad, gas y agua	88,3	101,3	106,2	103,9	100,0	103,4	114,8	121,5	119,4	114,8
F - Construcción	93,6	98,5	101,1	106,7	100,0	113,5	121,6	125,3	127,9	122,2
G - Comercio mayorista, minorista y reparaciones	97,4	99,1	101,5	101,9	100,0	105,3	106,8	110,0	113,5	108,9
H - Hoteles y restaurantes	123,1	95,5	89,4	90,4	100,0	113,9	110,0	122,6	125,4	118,3
I - Transporte y comunicaciones	98,6	100,2	99,8	101,4	100,0	103,1	106,0	106,0	109,2	106,2
J - Intermediación financiera	91,1	109,4	102,2	97,6	100,0	111,0	111,0	113,4	116,6	113,1
K - Actividades inmobiliarias empresariales y de alquiler	93,3	97,8	101,9	106,5	100,0	104,2	109,4	117,3	121,5	113,4
L - Administración pública, defensa y planes de seguridad social de afiliación obligatoria	94,7	96,2	101,7	107,0	100,0	112,4	114,9	122,2	133,7	120,9
M - Enseñanza	97,3	94,6	102,5	105,3	100,0	110,0	114,5	123,1	133,2	120,4
N - Servicios sociales y de salud	93,2	98,7	102,1	105,6	100,0	103,4	111,1	113,4	121,4	112,4
O - Otras actividades de servicios comunitarios, sociales y personales	97,5	101,0	99,0	102,3	100,0	106,8	111,0	112,1	118,5	112,2
P - Hogares privados con servicio doméstico	102,1	99,0	98,1	100,8	100,0	110,2	108,9	108,8	109,3	109,3

(continúa)

8. CUENTAS NACIONALES

Cuadro 8.13 (continuación)

Concepto	Año 2006					Año 2007				
	1°	2°	3°	4°	Total	1°	2°	3°	4°	Total
Producto Interno Bruto	121,1	119,0	129,9	133,6	125,9	134,6	134,5	150,2	159,5	144,7
Impuesto a los productos netos de subsidios (a los ingresos brutos, específicos, a los débitos y créditos bancarios y a las exportaciones)	114,4	118,5	143,7	142,7	129,8	129,8	134,0	151,2	171,5	147,0
IVA	117,4	113,9	124,2	128,2	121,1	126,6	128,4	144,1	147,8	137,2
Impuesto a los productos importados (derechos de importación)	115,7	108,8	114,0	117,7	114,1	126,8	121,2	125,1	136,6	127,8
Valor Agregado Bruto	122,1	119,5	129,4	133,4	126,0	135,8	135,2	151,0	159,7	145,3
A - Agricultura, ganadería, caza y silvicultura	115,5	83,6	113,7	130,7	102,8	131,5	101,9	149,9	188,7	128,8
B - Pesca	132,0	106,3	120,9	134,1	120,1	155,8	104,7	103,3	149,9	121,7
C - Explotación de minas y canteras	151,3	163,8	166,4	159,7	160,4	144,9	149,7	160,1	175,0	157,4
D - Industria manufacturera	114,9	117,3	120,4	122,3	118,9	124,5	127,9	134,6	139,9	132,1
E - Electricidad, gas y agua	111,2	121,2	126,9	117,7	119,4	122,7	148,6	160,7	141,3	143,4
F - Construcción	140,6	147,6	154,6	160,3	150,9	164,9	183,8	197,4	208,3	188,8
G - Comercio mayorista, minorista y reparaciones	117,4	119,2	123,6	126,1	121,7	131,0	134,9	147,1	149,0	140,7
H - Hoteles y restaurantes	138,0	129,8	139,6	139,0	136,8	154,4	150,6	166,2	171,5	160,8
I - Transporte y comunicaciones	113,5	115,8	115,9	116,7	115,5	121,1	126,9	128,3	133,7	127,6
J - Intermediación financiera	119,7	120,3	119,1	127,3	121,7	127,3	128,2	135,7	145,2	134,2
K - Actividades inmobiliarias empresariales y de alquiler	117,8	123,7	130,8	135,7	127,2	134,8	142,2	151,4	162,1	148,0
L - Administración pública, defensa y planes de seguridad social de afiliación obligatoria	138,4	146,3	148,6	162,8	149,2	164,6	180,5	191,7	206,1	186,0
M - Enseñanza	137,4	145,8	150,6	159,6	148,6	165,7	178,1	189,0	201,1	183,8
N - Servicios sociales y de salud	129,2	137,2	140,9	146,4	138,5	156,0	172,3	174,3	183,1	171,6
O - Otras actividades de servicios comunitarios, sociales y personales	120,1	127,0	129,6	136,8	128,5	136,8	142,9	152,4	161,8	148,5
P - Hogares privados con servicio doméstico	120,7	121,6	125,3	135,7	126,0	142,3	144,8	154,7	163,5	151,4

(continúa)

Cuadro 8.13 (continuación)

Concepto	Año 2008					Año 2009				
	1°	2°	3°	4°	Total	1°	2°	3°	4°	Total
Producto Interno Bruto	167,5	171,0	183,5	191,3	178,1	192,7	199,1	208,8	221,8	205,8
Impuesto a los productos netos de subsidios (a los ingresos brutos, específicos, a los débitos y créditos bancarios y a las exportaciones)	177,2	175,3	206,4	215,2	193,2	201,7	220,2	233,1	260,1	228,4
IVA	152,2	159,4	170,2	175,0	164,1	179,0	182,5	190,3	200,1	188,0
Impuesto a los productos importados (derechos de importación)	141,4	139,1	138,7	155,9	143,5	159,5	162,6	152,0	156,9	157,4
Valor Agregado Bruto	168,3	172,0	183,1	191,0	178,4	193,4	198,9	209,0	221,0	205,8
A - Agricultura, ganadería, caza y silvicultura	187,1	147,6	177,2	190,4	166,1	146,2	156,5	181,7	237,8	174,9
B - Pesca	206,1	119,1	127,3	213,6	148,2	211,3	206,7	110,7	202,4	178,5
C - Explotación de minas y canteras	172,8	171,0	172,4	179,3	174,0	187,9	195,4	208,2	228,6	204,9
D - Industria manufacturera	149,7	156,9	161,7	165,0	158,5	169,4	172,0	175,7	180,9	174,8
E - Electricidad, gas y agua	168,7	160,3	160,4	134,7	156,2	157,1	145,7	193,8	169,5	166,5
F - Construcción	223,4	244,5	249,4	252,2	242,1	259,9	271,8	283,9	296,0	278,1
G - Comercio mayorista, minorista y reparaciones	161,5	171,8	176,6	179,9	172,4	185,4	190,0	196,7	203,4	194,1
H - Hoteles y restaurantes	186,8	196,3	226,0	224,6	207,9	217,8	219,0	233,7	242,2	228,3
I - Transporte y comunicaciones	142,0	155,3	153,9	156,8	152,1	164,3	169,8	170,7	175,4	170,1
J - Intermediación financiera	146,4	161,6	168,0	179,4	164,0	172,9	187,1	193,6	202,7	189,1
K - Actividades inmobiliarias empresariales y de alquiler	156,5	167,8	182,3	191,6	174,8	189,7	202,6	216,1	226,6	209,0
L - Administración pública, defensa y planes de seguridad social de afiliación obligatoria	217,2	237,6	245,3	277,9	244,9	278,5	302,7	294,5	339,4	304,2
M - Enseñanza	219,4	234,0	245,2	265,3	241,5	277,4	293,6	293,3	299,0	291,0
N - Servicios sociales y de salud	209,4	227,3	234,5	244,1	229,0	258,5	283,4	284,7	294,4	280,5
O - Otras actividades de servicios comunitarios, sociales y personales	162,7	176,8	187,3	203,8	182,6	203,0	213,6	222,3	234,1	218,4
P - Hogares privados con servicio doméstico	172,5	185,0	200,9	206,6	191,0	215,2	228,6	236,3	258,2	234,3

(continúa)

8. CUENTAS NACIONALES

Cuadro 8.13 (continuación)

Concepto	Año 2010					Año 2011				
	1°	2°	3°	4°	Total	1°	2°	3°	4°	Total
Producto Interno Bruto	232,2	230,4	257,0	274,5	248,5	285,2	292,4	317,0	333,5	307,1
Impuesto a los productos netos de subsidios (a los ingresos brutos, específicos, a los débitos y créditos bancarios y a las exportaciones)	246,0	251,0	285,3	316,3	274,4	302,2	312,7	343,7	362,6	330,5
IVA	214,3	217,7	237,4	250,8	230,5	257,7	267,3	285,7	298,3	277,6
Impuesto a los productos importados (derechos de importación)	162,8	161,0	170,6	171,2	167,0	179,0	169,6	162,9	186,2	174,2
Valor Agregado Bruto	233,3	230,4	257,4	274,5	248,7	287,6	294,3	320,0	336,4	309,6
A - Agricultura, ganadería, caza y silvicultura	235,1	161,1	298,6	359,2	226,2	290,6	251,1	384,7	381,6	301,4
B - Pesca	257,3	232,3	165,0	267,1	216,0	288,3	244,1	154,9	176,5	207,6
C - Explotación de minas y canteras	243,9	248,9	252,4	281,9	256,5	289,0	296,7	315,9	344,2	311,9
D - Industria manufacturera	203,5	208,9	213,9	224,5	213,2	245,7	254,3	263,9	273,1	259,7
E - Electricidad, gas y agua	166,3	182,2	205,6	182,6	184,4	219,7	218,8	235,1	210,3	221,0
F - Construcción	316,8	335,7	356,4	374,9	346,3	419,6	452,9	472,4	499,1	461,1
G - Comercio mayorista, minorista y reparaciones	222,3	229,0	236,3	244,9	233,6	261,2	270,7	282,6	293,4	277,4
H - Hoteles y restaurantes	258,9	274,4	307,0	316,9	289,5	338,2	362,6	399,1	417,8	379,5
I - Transporte y comunicaciones	191,5	198,2	201,0	209,4	200,1	225,5	237,2	241,0	252,1	239,1
J - Intermediación financiera	205,5	224,8	241,7	255,7	232,1	244,4	265,6	285,5	304,2	275,6
K - Actividades inmobiliarias empresariales y de alquiler	218,6	237,2	254,4	266,7	244,8	266,3	282,9	304,0	330,4	296,9
L - Administración pública, defensa y planes de seguridad social de afiliación obligatoria	330,6	361,1	381,6	443,8	379,6	439,3	493,2	493,3	557,8	496,4
M - Enseñanza	310,4	334,6	354,8	360,6	340,4	428,8	448,9	470,9	472,9	455,8
N - Servicios sociales y de salud	316,9	349,4	361,2	374,6	350,8	404,7	447,7	497,2	526,7	468,7
O - Otras actividades de servicios comunitarios, sociales y personales	239,0	252,0	269,1	299,3	265,0	301,7	324,8	341,7	367,0	333,8
P - Hogares privados con servicio doméstico	256,7	276,7	296,1	309,4	285,1	338,5	355,3	380,8	397,5	368,6

(continúa)

Cuadro 8.13 (continuación)

Concepto	Año 2012					Año 2013				
	1°	2°	3°	4°	Total	1°	2°	3°	4°	Total
Producto Interno Bruto	348,1	363,2	385,5	404,5	375,6	426,4	436,6	477,6	521,1	465,3
Impuesto a los productos netos de subsidios (a los ingresos brutos, específicos, a los débitos y créditos bancarios y a las exportaciones)	369,5	380,2	417,8	419,5	396,8	410,1	453,1	512,1	516,1	472,8
IVA	312,2	334,1	343,8	363,0	338,9	383,6	395,6	429,8	472,7	420,4
Impuesto a los productos importados (derechos de importación)	189,4	192,2	216,4	240,3	211,5	275,4	278,5	290,8	334,4	295,1
Valor Agregado Bruto	351,7	366,2	389,0	409,7	379,3	434,5	440,7	481,9	528,9	471,3
A - Agricultura, ganadería, caza y silvicultura	282,7	308,9	410,1	440,5	346,4	366,5	332,6	453,5	644,7	410,6
B - Pesca	397,6	164,7	180,9	262,6	235,0	334,3	470,0	295,3	330,9	360,0
C - Explotación de minas y canteras	357,9	359,5	354,2	400,4	367,9	402,9	405,7	434,7	510,9	438,8
D - Industria manufacturera	298,0	307,0	314,0	324,2	311,3	366,0	375,4	385,6	407,4	384,4
E - Electricidad, gas y agua	217,6	251,0	284,6	244,4	249,3	315,8	341,5	383,7	319,0	340,4
F - Construcción	523,6	554,7	599,9	614,3	572,6	687,0	695,3	750,5	799,7	732,6
G - Comercio mayorista, minorista y reparaciones	320,8	334,8	344,1	352,6	338,4	395,2	410,2	421,5	449,8	419,4
H - Hoteles y restaurantes	437,2	477,1	518,3	534,7	491,5	553,1	590,0	652,9	709,0	626,0
I - Transporte y comunicaciones	274,1	284,8	286,5	302,3	287,0	328,3	343,3	347,7	371,0	347,7
J - Intermediación financiera	305,9	338,4	361,2	379,6	347,0	351,7	381,4	407,8	448,7	397,7
K - Actividades inmobiliarias empresariales y de alquiler	325,1	348,2	374,1	402,4	362,9	406,3	433,7	496,5	528,1	467,4
L - Administración pública, defensa y planes de seguridad social de afiliación obligatoria	558,7	636,6	619,7	700,4	629,3	694,8	778,5	792,9	926,4	799,0
M - Enseñanza	542,5	566,5	580,8	584,8	568,9	654,3	678,6	707,1	752,2	698,6
N - Servicios sociales y de salud	535,6	537,8	619,7	691,1	594,4	642,6	693,2	788,0	902,0	754,1
O - Otras actividades de servicios comunitarios, sociales y personales	380,9	409,5	429,5	453,6	418,6	484,7	519,6	538,3	586,5	532,6
P - Hogares privados con servicio doméstico	435,1	456,8	483,0	515,1	472,7	565,5	598,5	622,1	656,0	611,2

(continúa)

8. CUENTAS NACIONALES

Cuadro 8.13 (conclusión)

Concepto	Año 2014					Año 2015					Año 2016
	1°	2°	3°	4°	Total	1°	2°	3°	4°	Total	1°
Producto Interno Bruto	585,6	620,2	681,4	733,5	654,7	742,6	735,3	849,3	919,0	810,2	1.006,7
Impuesto a los productos netos de subsidios (a los ingresos brutos, específicos, a los débitos y créditos bancarios y a las exportaciones)	592,1	650,2	706,2	818,8	691,6	754,9	848,7	882,6	911,9	851,2	950,7
IVA	535,8	556,9	632,1	698,6	603,0	672,0	700,9	830,9	931,7	779,1	907,3
Impuesto a los productos importados (derechos de importación)	398,8	426,8	442,2	480,1	436,4	491,1	455,2	469,8	537,9	488,6	712,3
Valor Agregado Bruto	592,6	625,1	686,7	731,5	658,7	751,9	731,1	852,9	923,5	813,1	1.026,5
A - Agricultura, ganadería, caza y silvicultura	530,4	523,6	766,7	770,1	604,4	511,0	343,0	787,1	964,7	533,6	856,2
B - Pesca	419,8	590,5	474,4	473,9	499,9	596,8	675,9	631,5	562,1	620,8	849,2
C - Explotación de minas y canteras	704,4	750,7	760,0	777,4	748,4	727,3	746,1	736,8	836,9	761,6	1.062,5
D - Industria manufacturera	505,8	537,9	552,5	574,3	543,8	644,8	663,4	682,9	710,6	676,7	879,8
E - Electricidad, gas y agua	382,2	435,8	532,3	423,6	443,7	469,1	526,4	586,9	552,9	533,8	800,4
F - Construcción	861,8	952,6	1.025,5	1.045,6	970,2	1.099,7	1.144,8	1.300,5	1.287,6	1.208,5	1.371,4
G - Comercio mayorista, minorista y reparaciones	556,8	596,1	615,8	643,1	603,3	702,5	730,7	753,2	786,2	744,0	949,0
H - Hoteles y restaurantes	781,9	857,7	896,6	949,9	872,3	1.056,0	1.143,8	1.181,6	1.270,2	1.163,1	1.424,7
I - Transporte y comunicaciones	429,6	463,4	474,2	501,3	467,4	541,7	575,0	577,6	609,8	576,4	705,4
J - Intermediación financiera	498,6	570,5	625,5	690,9	595,8	675,2	705,4	756,6	834,2	744,2	999,0
K - Actividades inmobiliarias empresariales y de alquiler	538,5	570,0	651,7	705,9	617,9	701,2	716,9	833,4	925,3	796,6	940,7
L - Administración pública, defensa y planes de seguridad social de afiliación obligatoria	922,5	1.054,1	1.072,6	1.280,4	1.083,7	1.241,1	1.439,7	1.452,9	1.689,7	1.457,5	1.643,8
M - Enseñanza	825,1	888,4	925,2	999,6	910,8	1.101,1	1.198,7	1.264,6	1.344,6	1.229,2	1.429,5
N - Servicios sociales y de salud	826,9	906,5	1.065,0	1.250,5	1.008,7	1.099,8	1.198,7	1.412,5	1.626,3	1.330,1	1.460,3
O - Otras actividades de servicios comunitarios, sociales y personales	629,8	698,1	735,7	789,4	713,4	849,4	934,9	988,4	1.067,1	960,2	1.142,3
P - Hogares privados con servicio doméstico	741,1	750,2	813,7	875,4	795,7	962,3	1.034,1	1.059,6	1.129,6	1.045,6	1.308,3

Cuadro 8.14 Formación bruta de capital fijo. Valores trimestrales a precios corrientes

Concepto	Año 2004					Año 2005				
	1°	2°	3°	4°	Total	1°	2°	3°	4°	Total
	Millones de pesos									
Formación bruta de capital fijo	65.214	80.017	82.487	80.695	77.103	89.367	107.201	102.429	105.818	101.204
Construcciones	33.865	37.502	40.228	42.460	38.514	44.599	48.479	49.010	53.686	48.944
Otras construcciones (1)	6.775	8.417	9.138	7.345	7.919	9.941	11.069	11.514	9.262	10.446
Maquinaria y equipo	19.051	25.599	25.013	24.664	23.582	25.540	34.327	30.780	31.582	30.557
Nacional	8.715	13.898	11.989	9.438	11.010	12.795	19.346	14.513	13.036	14.923
Importado	10.337	11.701	13.024	15.226	12.572	12.745	14.981	16.267	18.546	15.635
Equipo de transporte	5.221	8.186	7.786	5.887	6.770	8.956	12.959	10.747	10.862	10.881
Nacional	3.162	5.785	4.574	3.247	4.192	6.108	9.249	6.945	5.414	6.929
Importado	2.059	2.401	3.212	2.639	2.578	2.847	3.710	3.802	5.448	3.952
Otros activos fijos (2)	302	313	322	339	319	332	367	378	426	376
	Millones de pesos									
Formación bruta de capital fijo	116.718	133.749	140.741	134.279	131.372	149.805	175.620	191.980	186.795	176.050
Construcciones	57.532	61.795	67.352	70.464	64.286	70.085	76.147	87.281	93.034	81.637
Otras construcciones (1)	11.829	14.201	14.178	10.539	12.687	14.527	17.785	17.602	16.183	16.524
Maquinaria y equipo	35.193	42.297	44.168	40.121	40.445	49.619	61.441	66.191	61.372	59.656
Nacional	16.967	23.280	23.247	17.636	20.283	21.510	30.944	30.300	21.030	25.946
Importado	18.226	19.017	20.921	22.485	20.162	28.109	30.497	35.891	40.341	33.710
Equipo de transporte	11.760	15.071	14.628	12.697	13.539	15.128	19.776	20.411	15.614	17.732
Nacional	8.334	10.849	10.442	7.927	9.388	11.341	14.608	14.941	10.340	12.808
Importado	3.426	4.222	4.186	4.771	4.151	3.787	5.167	5.470	5.274	4.925
Otros activos fijos (2)	405	384	414	458	415	446	471	495	593	501
	Millones de pesos									
Formación bruta de capital fijo	205.785	241.895	229.916	202.324	219.980	172.641	183.644	208.895	212.008	194.297
Construcciones	98.527	109.835	111.129	100.411	104.976	84.781	89.182	105.061	110.575	97.400
Otras construcciones (1)	17.471	20.209	20.455	20.018	19.538	20.150	18.863	18.607	18.790	19.103
Maquinaria y equipo	67.718	84.501	74.692	64.128	72.760	52.636	57.827	66.013	64.402	60.219
Nacional	29.031	41.239	31.591	25.152	31.753	21.538	27.793	29.540	26.842	26.428
Importado	38.687	43.262	43.101	38.976	41.006	31.098	30.033	36.473	37.561	33.791
Equipo de transporte	21.519	26.789	23.038	17.139	22.121	14.443	17.089	18.482	17.442	16.864
Nacional	14.853	21.196	16.454	10.751	15.814	11.810	13.113	15.561	12.284	13.192
Importado	6.666	5.593	6.583	6.388	6.307	2.633	3.976	2.921	5.159	3.672
Otros activos fijos (2)	550	561	601	629	585	631	684	732	798	711

(continúa)

8. CUENTAS NACIONALES

Cuadro 8.14 (conclusión)

Concepto	Año 2010					Año 2011				
	1°	2°	3°	4°	Total	1°	2°	3°	4°	Total
Formación bruta de capital fijo	227.145	275.101	301.631	312.677	279.139	328.360	374.082	409.867	397.620	377.482
Construcciones	115.379	131.262	145.556	150.686	135.721	165.332	181.826	199.350	201.438	186.986
Otras construcciones ⁽¹⁾	21.178	25.791	25.864	19.578	23.103	28.253	29.110	32.789	29.129	29.820
Maquinaria y equipo	67.120	87.290	97.123	103.878	88.853	100.924	117.075	124.936	121.835	116.193
Nacional	32.829	45.348	46.815	47.038	43.008	47.944	63.617	65.144	59.317	59.006
Importado	34.291	41.942	50.308	56.840	45.845	52.980	53.458	59.793	62.517	57.187
Equipo de transporte	22.610	29.784	32.041	37.343	30.444	32.662	44.764	51.522	43.869	43.204
Nacional	17.501	22.325	23.628	24.649	22.026	22.707	31.647	36.351	31.471	30.544
Importado	5.109	7.459	8.413	12.694	8.419	9.955	13.117	15.170	12.398	12.660
Otros activos fijos ⁽²⁾	858	974	1.047	1.192	1.018	1.190	1.307	1.270	1.349	1.279

Concepto	Año 2012					Año 2013				
	1°	2°	3°	4°	Total	1°	2°	3°	4°	Total
Formación bruta de capital fijo	371.431	405.947	437.487	445.632	415.124	448.333	578.635	573.666	591.241	547.969
Construcciones	199.611	209.749	224.824	231.353	216.384	245.734	264.884	285.097	297.817	273.383
Otras construcciones ⁽¹⁾	30.746	35.805	37.623	39.481	35.914	42.108	50.974	58.544	64.327	53.988
Maquinaria y equipo	103.054	110.640	121.988	127.053	115.684	114.565	175.678	158.044	159.410	151.924
Nacional	52.071	69.459	65.461	60.958	61.987	56.957	114.243	90.936	87.607	87.436
Importado	50.983	41.181	56.527	66.095	53.697	57.607	61.435	67.107	71.803	64.488
Equipo de transporte	36.738	48.283	51.534	46.106	45.665	44.371	85.409	70.287	67.608	66.918
Nacional	28.169	39.723	40.383	33.037	35.328	35.612	69.635	51.167	46.093	50.627
Importado	8.568	8.560	11.151	13.069	10.337	8.759	15.774	19.119	21.515	16.292
Otros activos fijos ⁽²⁾	1.283	1.469	1.518	1.639	1.477	1.556	1.690	1.694	2.078	1.754

Concepto	Año 2014					Año 2015					Año 2016
	1°	2°	3°	4°	Total	1°	2°	3°	4°	Total	1°
Formación bruta de capital fijo	651.675	792.956	773.141	741.055	739.707	768.210	929.646	977.615	969.270	911.185	1.024.913
Construcciones	324.652	362.678	381.721	384.752	363.451	402.345	448.299	495.723	484.556	457.731	503.434
Otras construcciones ⁽¹⁾	78.156	89.732	86.357	81.948	84.048	74.829	83.555	83.557	88.228	82.542	91.246
Maquinaria y equipo	178.242	236.504	220.025	204.097	209.717	213.810	273.492	273.282	286.332	261.729	311.979
Nacional	94.143	148.447	122.350	104.604	117.386	113.801	172.283	153.024	163.746	150.713	152.442
Importado	84.099	88.057	97.675	99.493	92.331	100.009	101.209	120.258	122.586	111.015	159.536
Equipo de transporte	68.395	101.549	82.347	67.430	79.930	74.316	121.118	121.815	106.413	105.916	114.274
Nacional	50.420	82.210	61.477	47.077	60.296	62.661	94.032	97.339	82.863	84.224	90.810
Importado	17.975	19.339	20.870	20.353	19.634	11.655	27.086	24.476	23.551	21.692	23.463
Otros activos fijos ⁽²⁾	2.231	2.494	2.690	2.828	2.561	2.909	3.182	3.239	3.741	3.268	3.980

(1) Incluye construcción por cuenta propia, construcciones agropecuarias y construcción de pozos petroleros.

(2) Incluye Investigación y Desarrollo y Recursos biológicos cultivados.

Cuadro 8.15 Formación bruta de capital fijo. Índice de precios implícitos

Concepto	Año 2004					Año 2005				
	1°	2°	3°	4°	Total	1°	2°	3°	4°	Total
Formación bruta de capital fijo	91,3	97,5	103,9	106,8	100	112,4	109,9	117,4	119,7	114,8
Construcciones	92,9	98,2	102,6	105,6	100	113,0	114,8	117,1	118,0	115,8
Otras construcciones (1)	92,3	97,4	102,2	108,8	100	134,8	132,1	134,4	136,4	134,3
Maquinaria y equipo	89,7	96,8	104,5	108,9	100	106,9	102,1	112,2	118,7	109,6
Nacional	81,7	95,4	107,9	123,8	100	113,7	105,7	131,7	152,4	121,5
Importado	97,8	98,4	101,6	101,4	100	100,8	97,9	99,1	102,8	100,2
Equipo de transporte	85,8	96,9	111,3	104,8	100	106,2	99,4	119,0	118,2	109,7
Nacional	79,6	95,2	108,7	126,0	100	109,1	100,5	133,7	149,6	117,3
Importado	97,3	101,4	115,2	86,8	100	100,5	96,9	99,1	97,8	98,4
Otros activos fijos (2)	101,9	105,2	96,8	97,0	100	102,5	106,8	106,5	120,7	109,3

Concepto	Año 2006					Año 2007				
	1°	2°	3°	4°	Total	1°	2°	3°	4°	Total
Formación bruta de capital fijo	126,9	124,7	134,7	136,2	130,6	136,6	138,7	152,5	155,2	145,9
Construcciones	130,2	132,5	138,0	139,0	135,1	142,5	149,8	158,9	163,1	154,1
Otras construcciones (1)	154,6	153,5	156,6	160,4	156,0	193,7	189,9	200,6	214,9	199,3
Maquinaria y equipo	118,3	113,9	125,9	127,7	121,3	122,8	123,2	136,4	132,4	128,9
Nacional	130,8	120,3	147,0	160,4	137,2	141,7	139,1	177,9	195,7	159,2
Importado	108,6	107,0	108,6	110,1	108,6	111,4	110,4	113,9	113,3	112,4
Equipo de transporte	116,7	108,6	130,5	132,8	121,1	124,6	122,1	153,7	172,6	140,0
Nacional	121,8	110,0	142,1	154,1	128,6	132,0	130,0	180,6	197,8	153,7
Importado	105,9	105,0	108,4	107,9	106,9	106,5	104,1	109,3	138,2	113,6
Otros activos fijos (2)	117,3	114,1	111,1	117,9	115,1	114,3	119,0	120,4	135,7	122,7

Concepto	Año 2008					Año 2009				
	1°	2°	3°	4°	Total	1°	2°	3°	4°	Total
Formación bruta de capital fijo	160,6	163,4	172,1	178,6	168,2	185,4	187,6	195,6	200,3	192,5
Construcciones	181,9	187,3	192,6	196,3	189,5	213,2	217,4	221,8	224,6	219,6
Otras construcciones (1)	219,0	224,1	247,0	268,1	238,7	271,7	253,1	258,8	275,6	264,6
Maquinaria y equipo	133,9	136,1	139,0	143,5	137,9	143,1	150,1	156,3	158,0	152,2
Nacional	169,9	173,3	215,6	219,3	189,5	181,2	176,7	193,7	217,6	191,5
Importado	115,5	113,0	110,2	117,4	113,8	124,9	131,8	135,2	132,2	131,1
Equipo de transporte	143,1	149,6	171,5	179,2	158,2	165,6	163,9	193,9	202,5	180,9
Nacional	158,9	162,2	216,7	217,9	181,0	174,1	168,8	201,2	228,6	190,8
Importado	117,2	115,5	112,7	138,0	120,2	135,9	149,7	162,4	159,2	152,5
Otros activos fijos (2)	136,7	134,8	134,1	142,4	137,0	144,3	152,2	159,8	179,0	158,9

(continúa)

8. CUENTAS NACIONALES

Cuadro 8.15 (conclusión)

Concepto	Año 2010					Año 2011				
	1°	2°	3°	4°	Total	1°	2°	3°	4°	Total
Formación bruta de capital fijo	213,3	211,7	221,5	223,0	217,7	240,9	246,1	253,0	260,3	250,4
Construcciones	256,1	261,5	266,5	273,1	264,8	318,1	327,7	330,6	339,2	329,3
Otras construcciones ⁽¹⁾	271,1	272,6	287,0	295,4	280,8	365,8	349,3	376,7	406,2	373,5
Maquinaria y equipo	163,4	163,1	170,0	170,6	167,2	168,6	176,9	178,9	180,7	176,5
Nacional	210,2	203,4	241,2	255,1	227,1	229,0	236,2	255,1	267,3	246,9
Importado	134,7	134,4	133,3	133,9	134,0	136,1	136,2	135,0	138,2	136,4
Equipo de transporte	186,2	182,1	213,9	217,4	200,8	199,8	206,8	226,5	238,9	218,5
Nacional	202,9	198,3	255,2	268,2	229,8	226,8	231,2	270,8	284,3	253,5
Importado	145,3	146,4	147,1	159,0	150,9	157,1	164,9	162,8	170,0	163,9
Otros activos fijos ⁽²⁾	207,4	245,5	258,3	300,1	252,4	302,5	344,3	328,1	344,2	329,7

Concepto	Año 2012					Año 2013				
	1°	2°	3°	4°	Total	1°	2°	3°	4°	Total
Formación bruta de capital fijo	282,9	303,5	297,7	309,6	298,7	351,0	357,9	384,4	425,1	379,4
Construcciones	384,1	392,7	403,5	405,7	396,8	485,9	484,2	505,1	530,9	502,0
Otras construcciones ⁽¹⁾	408,0	379,3	405,7	541,2	428,3	498,4	514,0	619,2	793,3	601,0
Maquinaria y equipo	186,7	212,9	195,8	203,0	199,4	219,3	256,0	261,8	289,1	257,1
Nacional	259,9	292,2	278,8	306,6	284,4	313,9	330,0	363,8	429,6	356,3
Importado	145,0	146,1	145,6	154,8	148,2	168,9	180,6	189,7	206,7	186,6
Equipo de transporte	226,5	260,1	267,4	277,9	258,6	276,6	305,0	312,1	350,5	311,8
Nacional	254,4	290,2	300,0	325,4	292,1	309,8	336,3	371,1	444,4	359,3
Importado	166,5	175,5	191,8	203,0	185,6	192,6	216,2	219,0	241,3	221,0
Otros activos fijos ⁽²⁾	330,1	382,9	385,1	395,4	373,8	370,1	397,6	387,7	470,8	407,1

Concepto	Año 2014					Año 2015					Año 2016
	1°	2°	3°	4°	Total	1°	2°	3°	4°	Total	1°
Formación bruta de capital fijo	508,7	523,5	573,9	619,9	554,3	614,0	591,5	664,2	723,8	646,9	851,6
Construcciones	649,3	684,8	716,3	728,4	695,4	815,7	824,1	888,4	884,8	854,4	1.067,0
Otras construcciones ⁽¹⁾	899,8	848,8	877,1	970,9	895,5	843,3	803,7	785,2	1.088,6	868,5	1.232,0
Maquinaria y equipo	341,6	363,7	396,9	437,0	382,4	401,9	401,4	444,4	504,1	436,9	597,4
Nacional	467,5	455,3	585,7	810,8	542,6	576,8	492,1	666,0	787,2	611,9	805,1
Importado	262,5	271,6	282,7	294,3	278,1	298,8	305,5	312,2	340,5	314,7	479,2
Equipo de transporte	406,7	451,9	524,5	605,3	483,5	560,3	509,4	648,0	771,0	608,3	872,5
Nacional	480,6	499,3	634,0	883,4	574,5	620,8	562,8	813,9	1.028,4	719,6	984,1
Importado	284,1	322,1	347,7	350,3	325,3	367,5	383,1	357,9	410,0	380,1	606,3
Otros activos fijos ⁽²⁾	521,7	571,4	613,8	636,7	586,5	647,4	700,2	709,8	828,1	721,4	886,6

(1) Incluye construcción por cuenta propia, construcciones agropecuarias y construcción de pozos petroleros.

(2) Incluye Investigación y Desarrollo y Recursos biológicos cultivados.

Cuadro 8.16 Comparación por categoría de tabulación del Valor Agregado Bruto del año 2004 según base 1993 y base 2004 a precios corrientes

Concepto	Base 1993 Año 2004	Base 2004 Año 2004
	Millones de pesos	
Valor Agregado Bruto	381.565	412.427
A - Agricultura, ganadería, caza y silvicultura	39.716	39.098
B - Pesca y servicios conexos	1.381	1.441
C - Explotación de minas y canteras	22.006	24.306
D - Industria manufacturera	86.123	91.808
E - Electricidad, gas y agua	6.643	8.697
F - Construcción	19.047	14.895
G - Comercio al por mayor y al por menor, reparación de vehículos automotores, motocicletas, efectos personales y enseres domésticos	40.935	59.996
H - Servicios de hotelería y restaurantes	10.972	6.932
Hoteles	3.321	1.700
Restaurantes	7.652	5.232
I - Servicio de Transporte, de almacenamiento y de comunicaciones	34.462	29.771
Transporte	23.845	19.182
Comunicaciones	10.617	10.589
J - Intermediación financiera y otros servicios financieros	8.974	14.998
K - Servicios inmobiliarios, empresariales y de alquiler	43.996	53.343
L - Administración pública, defensa y seguridad social obligatoria	22.211	21.585
M - Enseñanza	15.940	17.055
N - Servicios sociales y de salud	11.117	13.196
O - Servicios comunitarios, sociales y personales N.C.P.	14.124	12.265
P - Servicios de hogares privados que contratan servicio doméstico	3.915	3.043

Nota: los Valores Agregados de cada Base son comparables.

Cuadro 8.17 Cuenta de generación del ingreso. Año 2004

Concepto	Composición del Valor Agregado Bruto a precios básicos					Participación en el Valor Agregado Bruto a precios básicos			
	Valor Agregado Bruto a precios básicos	Remuneración al trabajo asalariado	Ingreso bruto mixto	Impuestos netos de subsidios a la actividad (1)	Excedente de explotación bruto	Remuneración al trabajo asalariado	Ingreso bruto mixto	Impuestos netos de subsidios a la actividad	Excedente de explotación bruto
Total	412.427	134.209	65.231	- 952	213.939	32,5	15,8	- 0,2	51,9
A - Agricultura, ganadería, caza y silvicultura	39.098	5.902	3.363	482	29.351	15,1	8,6	1,2	75,1
B - Pesca	1.441	570	57	3	810	39,6	4,0	0,2	56,2
C - Explotación de minas y canteras	24.306	2.087	117	123	21.979	8,6	0,5	0,5	90,4
D - Industria manufacturera	91.808	22.160	17.234	180	52.234	24,1	18,8	0,2	56,9
E - Electricidad, gas y agua	8.697	2.335	17	- 933	7.278	26,9	0,2	- 10,7	83,7
F - Construcción	14.895	4.310	3.758	26	6.802	28,9	25,2	0,2	45,7
G - Comercio mayorista, minorista y reparaciones	59.996	14.935	22.467	144	22.450	24,9	37,4	0,2	37,4
H - Hoteles y restaurantes	6.932	2.679	3.536	16	701	38,6	51,0	0,2	10,1
I - Transporte y comunicaciones	29.771	9.943	1.981	- 492	18.339	33,4	6,7	- 1,7	61,6
J - Intermediación financiera	14.998	6.944	502	34	7.519	46,3	3,3	0,2	50,1
K - Actividades inmobiliarias empresariales y de alquiler	53.343	8.393	7.772	1.388	35.789	15,7	14,6	2,6	67,1
L - Administración pública, defensa y planes de seguridad social de afiliación obligatoria	21.585	21.585	-	-	-	100,0	--	--	--
M - Enseñanza	17.055	16.210	305	- 1.830	2.370	95,0	1,8	- 10,7	13,9
N - Servicios sociales y de salud	13.196	7.931	2.132	16	3.117	60,1	16,2	0,1	23,6
O - Otras actividades de servicios comunitarios, sociales y personales	12.265	5.183	1.991	- 108	5.199	42,3	16,2	- 0,9	42,4
P - Hogares privados con servicio doméstico	3.043	3.043	///	///	///	100,0	///	///	///
Total público (2)	38.708	38.708	///	///	///	100,0	///	///	///
Total privado	373.720	95.501	65.231	- 952	213.939	25,6	17,5	- 0,3	57,2

(1) Impuestos netos de subsidios a la actividad son aquellos que no están relacionados directamente con la producción, y en general gravan o subsidian el capital productivo, los salarios, etcétera.

(2) Incluye administración pública, salud pública y educación pública.

Cuadro 8.18 Insumo de mano de obra. Año 2004

Concepto	Puestos de trabajo	Puestos de trabajo asalariado registrados	Puestos de trabajo asalariados no registrados	Puestos de trabajo no asalariados
Total	15.023.293	6.534.290	4.220.091	4.268.912
A - Agricultura, ganadería, caza y silvicultura	1.235.178	251.174	545.973	438.032
B - Pesca	20.877	13.585	3.110	4.182
C - Explotación de minas y canteras	65.709	44.181	16.926	4.603
D - Industria manufacturera	1.961.042	901.293	510.234	549.516
E - Electricidad, gas y agua	80.578	55.764	23.908	907
F - Construcción	1.075.709	204.996	344.961	525.752
G - Comercio mayorista, minorista y reparaciones	2.932.355	756.248	643.783	1.532.323
H - Hoteles y restaurantes	459.483	169.788	161.677	128.019
I - Transporte y comunicaciones	889.373	351.987	296.115	241.271
J - Intermediación financiera	225.625	180.454	22.645	22.525
K - Actividades inmobiliarias empresariales y de alquiler	1.010.920	488.112	94.154	428.654
L - Administración pública, defensa y planes de seguridad social de afiliación obligatoria	1.026.920	1.026.920		
M - Enseñanza	1.366.621	1.240.523	86.837	39.261
N - Servicios sociales y de salud	781.864	447.674	151.711	182.479
O - Otras actividades de servicios comunitarios, sociales y personales	774.328	343.759	259.181	171.388
P - Hogares privados con servicio domésticos	1.116.712	57.835	1.058.877	///
Total público (¹)	2.214.250	2.214.250	///	///
Total privado	12.809.043	4.320.041	4.220.091	4.268.912

(¹) Incluye administración pública, salud pública y educación pública.

Anexo

Información para la actualización de los precios de contratos de obra pública

En este anexo se incluyen indicadores requeridos por el Decreto 1295/2002, que establece la metodología para la redeterminación periódica de los precios de contratos de obra pública en base a información producida por el INDEC. Asimismo, se incluye información que requiere el Decreto 634/2003, referido a ampliaciones de transporte de energía eléctrica en alta tensión y por distribución troncal.

Evaluación de la representatividad de los indicadores: La información publicada por el INDEC contiene descripciones similares para denominar a algunos indicadores del Índice del Costo de la Construcción en el Gran Buenos Aires (ICC - GBA) y a otros correspondientes al Índice de Precios Internos Básicos al por Mayor (IPIB). Por tal razón se exponen las diferencias básicas que permitirán a los usuarios utilizar los datos teniendo en cuenta las características diferenciales existentes.

. **Objetivos.** El ICC-GBA, mide la evolución del costo de la construcción privada de edificios destinados a vivienda en la Ciudad Autónoma de Buenos Aires y los 24 Partidos del conurbano bonaerense. El IPIB mide la evolución de los precios a los que el productor y/o importador vende sus productos en el mercado interno.

. **Precios relevados.** El ICC-GBA toma los precios de venta de distribuidores, sin IVA, que incluyen un margen de comercialización y transporte implícito. El IPIB releva los precios a los que el productor y/o importador vende sus productos sin impuestos.

. **Muestra de informantes.** La muestra de informantes por producto del ICC-GBA es mayor que la utilizada para el IPIB, debido a la naturaleza de los precios que se relevan. El ICC-GBA obtiene precios de diversos informantes (distribuidores) para un mismo material, mientras que el IPIB realiza un compendio de productos similares para los cuales la cantidad de informantes (fabricantes) es reducida.

. **Desagregación de los índices.** En el ICC-GBA se exponen los índices elementales con mayor nivel de detalle en la descripción, mientras que en el IPIB los índices publicados corresponden a productos más genéricos que agrupan precios de artículos similares de los distintos productores.

. Finalmente, cabe destacar que tanto en el ICC-GBA como en el IPIB, los precios corresponden, en general, a los vigentes el decimoquinto día del mes (o el primer día hábil siguiente) para transacciones de contado.

**Cuadro 1. Sistema de Índices de Precios Mayoristas (SIPM), base 1993=100
Índice de Precios Internos Básicos al por Mayor (IPIB). Diciembre de 2015 y año 2016**

Decreto 1295/2002 art. 15 inciso	Insumos	INDEC Informa Cuadro y rama de apertura	Descripción de la apertura IPIB	2015		2016						
				Dic	Ene*	Feb*	Mar*	Abr*	May*	Jun*	Jul*	
Nacionales												
e)	Productos químicos	3.2 - 24	Sustancias y productos químicos	100,0	112,2	118,5	121,3	123,8	126,4	127,3	131,0	
i)	Motores eléctricos y equipos de aire acondicionado	3.2 - 31	Máquinas y aparatos eléctricos	100,0	115,3	121,8	125,4	124,6	124,3	124,4	130,1	
k)	Asfaltos, combustibles y lubricantes	3.2 - 23	Productos refinados del petróleo	100,0	106,2	108,6	114,0	119,5	129,8	129,7	130,7	
t)	Medidores de caudal	3.2 - 292	Máquinas de uso especial	100,0	117,1	122,4	123,9	125,0	126,8	128,9	131,6	
w)	Membrana impermeabilizante	3.2 - 252	Productos de plástico	100,0	116,0	120,4	121,7	123,4	125,6	126,3	127,2	
Importados												
j)	Equipo- Amortización de equipo	3.2 - 29	Máquinas y equipos	100,0	123,4	133,7	135,5	134,9	135,2	134,6	138,1	

Importante: para facilitar su utilización en la redeterminación de precios de contratos de obra pública se presenta el índice con período de referencia diciembre 2015=100

Nota: se informa que los cuadros publicados que dan cumplimiento al Decreto 1295/2002 del período febrero 2016-julio 206 (ICC) y enero 2016-julio 2016 (IPIB) contienen datos preliminares.

**Cuadro 2. Sistema de Índices de Precios Mayoristas (SIPM), base 1993 = 100
Índice de Precios Internos Básicos al por Mayor (IPIB), mayor desagregación disponible**

Notas	Clasifi- cación CIU-3(*)	Código CPC(*)	Descripción	2015			2016				
				Dic	Ene*	Feb*	Mar*	Abr*	May*	Jun*	Jul*
Nacionales											
	2811	42120-1	Aberturas de aluminio	100,0	128,8	139,5	148,2	148,2	148,2	149,2	149,2
(1)	2811	42120-2	Aberturas de chapa de hierro	s	s	s	s	s	s	s	120,5
	2699	37910-1	Abrasivos	100,0	111,2	114,8	120,4	119,6	119,7	119,1	117,5
	2893	42921-4	Abrazaderas	100,0	104,3	106,0	110,8	110,8	114,5	114,5	114,5
	2922	44251-1	Accesorio para máquinas herramientas	100,0	110,7	110,7	113,7	122,6	122,6	125,7	128,8
	2893	42922-1	Accesorios para herramientas	100,0	119,6	123,7	123,0	125,4	124,9	123,9	128,6
	2320	33380-1	Aceites lubricantes	100,0	113,2	119,8	123,7	125,6	128,1	124,2	124,5
	3420	49229-1	Acoplados	100,0	104,4	112,4	112,4	113,0	117,8	118,9	119,6
	3140	46420-1	Acumuladores eléctricos	100,0	111,2	115,3	119,5	119,5	121,1	128,6	125,8
	2710	41263-1	Alambres de acero	100,0	104,1	107,0	113,8	109,6	110,1	108,0	115,0
(2)	2710	41241-1	Alambres de hierro	s	s	s	s	s	s	s	s
(3)	2922	44216-1	Amoladoras	s	s	s	s	s	s	s	118,1
	1410	15400-1	Arcillas	100,0	108,3	108,3	108,3	109,8	110,5	115,8	117,2
	1410	15310-1	Arenas	100,0	102,7	103,4	104,2	105,2	107,4	107,7	110,5
(4)	2691	37210-1	Artefactos sanitarios	s	s	s	s	s	s	s	s
(5)	2695	37540-2	Artículos pretensados	s	s	s	s	s	s	s	s
	3410	49113-1	Automóviles	100,0	112,4	112,8	116,8	119,7	121,2	122,3	123,4
	2519	36270-1	Autopartes de goma	100,0	112,5	113,3	120,6	122,4	125,5	126,4	128,1
	3150	46539-1	Balastos	100,0	137,8	146,6	143,8	142,3	138,7	137,7	142,3
	2693	37370-1	Baldosas cerámicas	100,0	100,0	100,0	100,0	100,0	100,0	100,0	100,0
	2422	35110-4	Barnices y protectores para madera	100,0	112,5	119,9	126,4	130,5	132,5	132,5	132,5
	2710	41261-1	Barras de hierro y acero	100,0	103,9	106,9	125,7	122,7	121,1	119,8	124,1
	2520	36490-6	Bolsas de plástico	100,0	116,5	121,2	123,9	124,5	127,0	128,2	128,8
	2899	42944-1	Bulones	100,0	104,8	105,2	105,9	107,8	107,8	111,0	113,5
	2813	42320-1	Calderas (de gas y fuel oil)	100,0	104,1	107,1	124,1	127,6	126,4	114,7	123,8
	2694	37420-1	Cales	100,0	103,8	108,1	110,2	113,1	113,6	114,8	117,9
(6)	3410	49115-2	Camiones y sus chasis	s	s	s	s	s	s	s	s
(7)	2520	36320-3	Caños y tubos de polietileno	s	s	s	s	s	s	s	s
(7)	2520	36320-2	Caños y tubos de polipropileno	s	s	s	s	s	s	s	s
	2520	36320-1	Caños y tubos de PVC	100,0	120,8	133,9	134,9	132,1	131,1	129,5	137,2
	3120	46220-1	Capacitores electrolíticos	100,0	126,7	139,5	137,4	137,4	137,4	137,4	139,1
(8)	2413	34800-1	Cauchos sintéticos	s	s	s	s	s	s	s	s

(Continúa)

Cuadro 2. Índice de Precios Internos Básicos al por Mayor (IPIB), mayor desagregación disponible.

(continuación)

Notas	Clasificación CIIU-3(1)	Código CPC(2)	Descripción	2015		2016					
				Dic	Ene*	Feb*	Mar*	Abr*	May*	Jun*	Jul*
	2694	37440-1	Cemento portland	100,0	104,5	109,8	112,5	113,1	116,6	117,1	120,6
	2899	42992-1	Cerraduras	100,0	102,5	104,2	104,2	104,1	112,6	113,8	114,9
	2899	42999-2	Chapas metálicas	100,0	109,2	116,2	118,7	119,4	122,9	122,2	133,5
	2899	42944-2	Clavos	100,0	109,5	113,1	119,9	115,2	114,8	113,7	123,7
	2912	43230-1	Compresores y sus repuestos	100,0	114,1	115,7	117,3	118,4	118,4	121,0	120,7
	3130	46340-1	Conductores eléctricos	100,0	110,5	120,5	121,5	118,8	117,4	115,0	128,4
(9)	2519	36270-2	Correas de goma con refuerzo textil	s	s	s	s	s	s	s	s
	2811	42190-2	Cortinas de aluminio	100,0	104,6	105,3	106,6	108,4	113,8	120,9	124,8
(10)	2520	36990-2	Cortinas de enrollar de PVC	s	s	s	s	s	s	s	126,2
(11)	2022	31600-1	Cortinas de madera	s	s	s	s	s	s	s	s
	2221	32600-1	Cuadernos y blocks	100,0	102,8	107,0	110,0	110,0	110,9	114,3	118,7
	2511	36111-3	Cubiertas agrícolas	100,0	115,3	118,3	119,6	121,3	122,4	122,8	124,6
	2511	36111-2	Cubiertas convencionales	100,0	116,1	119,6	121,0	123,0	124,2	124,8	126,3
(12)	2511	36111-1	Cubiertas radiales	s	s	s	s	s	s	s	126,1
	2893	42921-1	Cucharas de albañil	100,0	105,6	105,6	110,4	116,5	123,3	123,3	123,3
(8)	2413	34800-2	Dispersiones de caucho (Pegamentos)	s	s	s	s	s	s	s	s
	3430	49129-1	Elasticos para autos	100,0	105,4	108,1	110,6	114,6	115,7	115,7	119,4
	2912	43220-1	Electrobombas	100,0	115,4	115,6	119,4	119,4	124,1	124,9	126,3
	2422	35110-1	Enduido para paredes	100,0	114,5	118,7	121,3	122,5	126,4	127,1	127,1
	4010	17100-1	Energía eléctrica	100,0	100,9	171,2	178,9	180,3	181,6	182,9	183,6
	3430	49129-3	Equipos de transmisión	100,0	101,4	101,4	105,6	107,9	110,7	114,1	114,1
	2422	35110-2	Esmaltes sintéticos	100,0	116,1	117,5	120,6	124,4	131,1	131,1	131,1
	2699	37129-1	Fibras minerales	100,0	107,8	107,8	110,3	118,8	118,8	121,8	121,8
	2520	36490-4	Film de polietileno	100,0	114,2	122,4	125,3	124,9	128,1	126,6	126,7
	2320	33370-1	Fuel oil	100,0	103,5	107,5	109,4	112,6	118,8	122,9	130,5
	1110	12020-1	Gas	100,0	129,1	154,0	140,4	140,5	152,1	294,4	364,6
	2320	33360-1	Gas oil	100,0	104,7	106,0	113,0	119,5	131,7	131,8	131,9
	2320	33410-1	Gases de refinería (Butano. Propano)	100,0	103,0	107,4	108,1	114,0	116,4	117,4	118,0
(13)	2899	42911-1	Grifería	s	s	s	s	s	s	s	106,0
(14)	3110	46113-1	Grupos electrógenos	s	s	s	s	s	s	s	s
	2893	42921-2	Herramientas de mano	100,0	105,3	109,0	114,9	121,0	123,0	129,6	129,6
	2699	37990-1	Hidrófugos	100,0	111,0	112,9	119,9	119,9	122,2	124,5	122,2
	2710	41242-1	Hierros redondos	100,0	107,2	115,2	127,7	123,4	122,9	123,5	129,5
	2695	37510-1	Hormigón	100,0	103,5	108,4	110,9	111,6	114,9	117,3	123,0
	2924	44440-1	Hormigoneras	100,0	100,0	100,9	100,9	107,3	114,2	114,2	116,6
	2422	35110-5	Impermeabilizantes	100,0	125,2	127,4	129,1	140,2	140,2	141,3	141,3
	3120	46212-1	Interruptores eléctricos	100,0	104,9	107,3	109,7	112,3	115,0	115,0	116,1
(15)	2320	33340-1	Kerosene	s	s	s	s	s	s	s	s
	2693	37350-1	Ladrillos huecos	100,0	101,6	104,9	104,9	107,0	110,7	114,6	116,9
	2692	37320-1	Ladrillos refractarios	100,0	94,1	107,8	102,3	108,7	108,5	110,2	109,9
	2720	41532-11	Lingotes de aluminio y sus aleaciones	100,0	127,6	138,0	135,3	130,5	129,7	125,7	135,2
	2720	41532-1	Lingotes y perfiles de aluminio y sus aleaciones	100,0	126,0	134,5	133,3	128,9	127,6	124,2	132,7
	2021	31430-1	Maderas aglomeradas	100,0	120,1	122,9	127,9	125,7	122,0	118,7	118,2
	2010	31100-1	Maderas aserradas	100,0	109,6	107,4	110,1	111,6	112,6	117,9	128,0
	2021	31420-1	Maderas terciadas fenólicas	100,0	106,6	106,6	107,5	119,6	110,6	122,7	122,7
	2021	31420-2	Maderas terciadas no fenólicas	100,0	104,6	108,5	112,6	125,0	113,0	129,1	129,7
(3)	2922	44222-1	Máquinas para carpintería	s	s	s	s	s	s	s	s
(16)	2924	44427-1	Máquinas viales autopropulsadas	s	s	s	s	s	s	s	s
	2924	44430-1	Máquinas viales no autopropulsadas	100,0	119,2	122,4	130,3	128,9	130,8	133,9	133,9
	2699	37930-1	Membranas asfálticas	100,0	125,9	125,9	125,9	125,8	126,0	131,4	131,4
(17)	2692	37330-1	Morteros refractarios	s	s	s	s	s	s	s	s
	2695	37540-1	Mosaicos	100,0	103,9	105,0	111,0	112,0	116,8	121,2	122,7
	2911	43121-1	Motores a explosión de uso industrial	100,0	126,3	130,1	130,5	133,2	132,4	139,7	143,4
	3110	46112-1	Motores eléctricos	100,0	124,4	124,4	132,1	130,8	134,3	133,7	137,8
(18)	3410	43122-1	Motores para vehículos	s	s	s	s	s	s	s	s
	3591	49911-1	Motos	100,0	100,0	100,0	100,0	100,0	106,6	106,6	107,4
	2320	33310-1	Naftas	100,0	105,1	106,3	112,6	119,3	131,2	131,4	131,6
	2101	32129-1	Papel obra	100,0	102,1	105,4	107,5	110,6	110,1	110,8	112,1
	2699	37990-2	Pegamentos para revestimientos	100,0	102,7	106,9	111,6	116,9	120,5	124,5	123,4
	2710	41251-1	Perfiles de hierro	100,0	101,4	104,2	113,1	109,5	108,6	106,1	111,4

(Continúa)

ANEXO

Cuadro 2. Índice de Precios Internos Básicos al por Mayor (IPIB), mayor desagregación disponible.

(Conclusión)

Notas	Clasificación CIIU-3 ⁽¹⁾	Código CPC ⁽²⁾	Descripción	2015		2016					
				Dic	Ene*	Feb*	Mar*	Abr*	May*	Jun*	Jul*
	1110	12010-1	Petróleo crudo	100,0	117,5	121,7	124,3	123,1	121,3	119,9	126,4
	1410	15320-1	Piedras	100,0	108,9	112,3	112,8	125,5	127,6	127,6	127,6
	2731	41116-1	Piezas fundidas	100,0	106,1	108,3	116,1	116,5	118,2	119,4	121,8
	2899	42999-1	Piletas y mesadas de acero inoxidable	100,0	101,3	101,3	107,7	107,7	107,7	106,4	109,7
	2422	35110-3	Pinturas al látex	100,0	110,6	113,0	116,8	120,1	126,5	126,5	126,5
	2413	34740-6	Plastificantes	100,0	116,8	124,7	123,2	124,3	124,3	122,9	129,2
	2413	34730-1	Polímeros del cloruro de vinilo	100,0	126,6	146,0	146,7	146,4	143,1	141,8	148,1
(19)	2413	34720-1	Polímeros del estireno	s	s	s	s	s	s	s	s
	2413	34710-1	Polímeros del etileno	100,0	102,7	106,6	108,8	109,7	104,4	105,1	106,6
	2720	41530-1	Productos básicos de aluminio	100,0	127,0	133,1	133,1	131,0	130,6	128,7	133,6
	2720	41510-1	Productos básicos de cobre y latón	100,0	95,5	98,1	96,2	95,4	96,8	88,2	87,1
	2022	31600-2	Puertas placa	100,0	106,5	109,4	109,4	112,9	112,9	118,0	118,0
	3430	49129-2	Radiadores	100,0	110,0	122,3	122,3	122,3	122,3	131,3	131,3
	2413	34740-1	Resinas plásticas	100,0	115,0	122,5	122,0	121,7	120,9	119,8	120,7
(20)	2913	43310-1	Rodamientos	s	s	s	s	s	s	s	s
	2922	44240-1	Soldadoras eléctricas	100,0	132,6	132,6	132,6	133,0	133,1	133,7	133,7
	2320	33500-1	Subproductos de refinería (Coke. Parafina)	100,0	126,3	138,1	125,9	123,4	124,3	115,8	125,5
(3)	2922	44214-1	Taladros	s	s	s	s	s	s	s	119,8
	2693	37350-2	Tejas	100,0	100,0	103,6	103,6	103,6	106,1	106,1	106,1
	2899	42943-1	Tejidos de alambre	100,0	110,8	118,9	123,5	122,9	122,7	122,2	125,4
	2520	36990-1	Telas plásticas	100,0	125,7	129,6	137,2	139,9	140,5	143,7	144,3
	3110	46121-1	Transformadores	100,0	120,7	125,4	128,8	128,7	126,7	125,9	126,7
	3410	49115-1	Utilitarios	100,0	115,0	117,0	120,4	122,1	122,4	122,7	123,8
(21)	2610	37113-1	Vidrio plano	s	s	s	s	s	s	s	s
(21)	2610	37199-3	Vidrios laminados	s	s	s	s	s	s	s	s
(21)	2610	37199-1	Vidrios templados	s	s	s	s	s	s	s	s
(21)	2610	37199-2	Vidrios térmicos	s	s	s	s	s	s	s	s
	1410	15200-1	Yesos y piedras calizas	100,0	99,6	102,1	106,0	106,9	115,7	116,2	119,5
Importados											
	2929	94920-1	Accesorios y repuestos para máquinas de uso especial	100,0	117,2	126,5	127,7	125,2	125,0	123,1	126,7
	2710	91223-1	Aceros aleados	100,0	123,7	133,7	137,8	130,2	131,6	129,9	139,2
(22)	2710	91211-11	Chapas de hierro al silicio	s	s	s	s	s	s	s	118,9
	2710	91211-1	Chapas de hierro/acero	100,0	121,3	122,6	129,9	123,5	111,1	107,6	113,5
(23)	2720	91511-1	Cobre	s	s	s	s	s	s	s	s
	2720	91547-1	Estaño	100,0	136,2	147,9	153,7	155,6	149,3	147,4	158,1
	2010	81100-1	Maderas aserradas	100,0	122,9	129,1	133,4	133,3	133,2	134,4	136,1
(23)	2720	91601-2	Manganeso	s	s	s	s	s	s	s	s
	2922	94214-1	Máquinas para perforar, taladrar o fresar	100,0	118,3	118,3	122,8	122,8	130,3	130,3	130,3
(24)	2922	94216-1	Máquinas para rebanar, afilar, amolar, pulir u otro acabado	s	s	s	s	s	s	s	125,2
(25)	2913	93310-2	Máquinas para uso general (Máquinas para soldar plásticos)	s	s	s	s	s	s	s	s
	2101	82129-1	Papeles	100,0	102,6	106,1	100,1	95,2	90,4	89,8	94,8
(22)	2710	91251-1	Perfiles de hierro / acero	s	s	s	s	s	s	s	s
	2913	93310-1	Piezas y partes para máquinas de uso general (Rodamientos)	100,0	118,4	125,2	126,2	129,2	129,1	133,5	136,9
(26)	2413	84710-1	Polietileno	s	s	s	s	s	s	s	s
(26)	2413	84740-1	Polipropileno	s	s	s	s	s	s	s	s
(27)	2411	84230-1	Soda solvay	s	s	s	s	s	s	s	s
	2429	85490-1	Toner	100,0	139,7	160,7	161,9	158,3	157,0	154,3	161,1

(1) Clasificación Industrial Internacional Uniforme, revisión 3.

(2) Los primeros cinco dígitos corresponden al código de la Clasificación Central Provisional de Productos (CPC) elaborada por la ONU.

Los dígitos que siguen corresponden a una clasificación interna. El primer dígito de los códigos CPC de los productos tiene adicionados 5 (cinco) números para su diferenciación.

Importante: para facilitar su utilización en la redeterminación de precios de contratos de obra pública se presenta el índice con período de referencia diciembre 2015=100**Nota:** se informa que los cuadros publicados que dan cumplimiento al Decreto 1295/2002 del período febrero 2016-julio 206 (ICC) y enero 2016-julio 2016 (IPIB) contienen datos preliminares.

Las clasificaciones CIIU R3 y/o Código CPC sujetos al Secreto Estadístico no pueden ser difundidos al público a ese nivel de apertura. En consecuencia, se expone la clasificación inmediata superior susceptible de ser publicada. Las mismas son expuestas en el cuadro 3.

Ejemplo: si utiliza el Índice de Precios, la clasificación (Nacional) CIIU R3 2710 y código CPC 41241-1 Alambres de hierro (2), debe buscar en el cuadro 3 el índice correspondiente a la nota(2) clasificación (Nacional) CIIU R3 27101 Hierros y aceros en forma básica.

Cuadro 3. Índice de Precios Internos Básicos al por Mayor (IPIB), desagregación inmediata superior disponible.

Notas	Clasificación CIU-3 ⁽¹⁾	Código CPC ⁽²⁾	Descripción	2015		2016						
				Dic	Ene*	Feb*	Mar*	Abr*	May*	Jun*	Jul*	
			Nacionales									
(1)	2811	28111	Estructuras metálicas para construcción (incluye: Aberturas de aluminio, Aberturas de chapa de hierro y Cortinas de aluminio)	100,0	112,9	114,9	116,3	120,6	124,0	125,0	125,2	
(2)	2710	27101	Hierros y aceros en formas básicas (incluye: Ferroaleaciones, Palanquillas, Chapas de acero laminadas en caliente, Chapas de acero laminadas en frío, Flejes de hierro, Hojalata, Alambrones de hierro, Hierros redondos, Perfiles de hierro, Barras de hierro y acero, Alambres de acero, Tubos de acero y Caño de hierro galvanizado con costura)	100,0	108,9	112,9	119,2	116,7	117,6	116,5	124,5	
(3)	2922	29221	Máquinas herramientas y sus accesorios (incluye: Tornos y sus partes y piezas, Taladros, Amoladoras, Máquinas para carpintería, Soldadoras eléctricas y Accesorio para máquinas herramientas)	100,0	131,4	137,1	137,0	136,2	137,2	135,6	142,2	
(4)	2691	2691	Productos de cerámica no refractaria para uso no estructural (incluye: Artefactos sanitarios y Platos playos de cerámica)	100,0	106,8	106,8	106,8	106,8	111,1	116,0	116,0	
(5)	2695	2695	Artículos de hormigón, de cemento y de yeso (incluye: Hormigón, Mosaicos y Artículos pretensados)	100,0	107,1	107,8	109,5	119,5	121,0	123,3	124,2	
(6)	3410	34102	Autos, utilitarios, camiones, colectivos y chasis (incluye: Automóviles, Utilitarios, Camiones y sus chasis y Colectivos, Chasis y carrocerías para ómnibus)	100,0	116,5	117,9	119,8	121,6	122,6	122,9	124,9	
(7)	2520	25201	Plásticos en formas básicas (incluye: Caños y tubos de PVC, Caños y tubos de polipropileno y Caños y tubos de polietileno)	100,0	115,8	124,1	120,1	122,2	124,1	123,7	125,9	
(8)	2413	24133	Cauchos (incluye: Cauchos sintéticos y Dispersiones de caucho)	100,0	127,1	135,2	144,6	135,8	136,9	138,2	143,5	
(9)	2519	25191	Otros productos de caucho (incluye: Autopartes de goma, Correas de goma con refuerzo textil y Otros artículos de goma)	100,0	112,5	115,4	119,1	119,8	124,3	125,6	126,2	
(10)	2520	25203	Otros productos plásticos (incluye: Telas plásticas, Cortinas de enrollar de PVC y Artículos de bazar de plástico)	100,0	117,8	120,6	121,6	124,1	125,8	126,8	127,8	
(11)	2022	20221	Carpintería de madera (incluye: Cortinas de madera y Puertas placa)	100,0	107,5	110,2	111,7	115,0	115,0	119,9	119,9	
(12)	2511	25111	Cubiertas de caucho (incluye: Cubiertas radiales, Cubiertas convencionales y Cubiertas agrícolas)	100,0	115,4	118,8	120,5	122,3	123,8	124,3	125,9	
(13)	2899	2899	Otros productos metálicos n.c.p. (incluye: Bulones, Clavos, Envases de hojalata, Recipientes para gases, Grifería, Cerraduras, Tejidos de alambre, Piletas y mesadas de acero inoxidable y Chapas metálicas)	100,0	106,9	111,1	115,6	114,6	115,5	114,9	120,1	
(14)	3110	31101	Motores, generadores y transformadores eléctricos (incluye: Motores eléctricos, Grupos electrógenos y Transformadores)	100,0	125,5	130,0	134,9	133,2	134,0	133,3	136,2	
(15)	2320	23201	Combustibles (Incluye: Naftas, Kerosene, Gas oil, Fuel oil y Gases de refinería)	100,0	104,8	106,4	112,5	118,7	130,2	130,8	131,6	
(16)	2924	29241	Máquinas viales para la construcción (incluye: Máquinas viales autopropulsadas, Máquinas viales no autopropulsadas y Hormigoneras)	100,0	110,7	116,3	118,1	118,3	121,1	120,5	125,1	
(17)	2692	26921	Productos refractarios (incluye: Ladrillos refractarios y Morteros refractarios)	100,0	95,2	109,3	103,3	108,8	108,8	110,7	110,9	

(continúa)

Cuadro 3. Índice de Precios Internos Básicos al por Mayor (IPIB), desagregación inmediata superior disponible.

(Conclusión)

Notas	Clasificación CIU-3 ⁽¹⁾	Código CPC ⁽²⁾	Descripción	2015		2016					
				Dic	Ene*	Feb*	Mar*	Abr*	May*	Jun*	Jul*
(18)	3410	3410	Automotores y sus motores (incluye: Motores para vehículos, Automóviles, Utilitarios, Camiones y sus chasis y Colectivos, chasis y carrocerías para ómnibus)	100,0	114,0	123,0	127,4	127,4	127,8	127,0	130,7
(19)	2413	24131	Sustancias plásticas (incluye: Polímeros de etileno, Polímeros de estireno, Polímeros de cloruro de vinilo y Polímeros de propileno)	100,0	111,3	118,1	120,8	121,5	117,1	117,4	119,1
(20)	291	291	Máquinas de uso general (incluye: Motores a explosión de uso industrial, Electrobombas, Compresores y sus repuestos, Rodamientos, Cintas transportadoras, Elevadores de cereales, Máquinas para limpieza de pisos y alfombras, Balanzas, Básculas, Envasadoras, Acondicionadores de aire y Máquinas para pintar).	100,0	109,1	112,9	115,9	118,7	122,1	125,1	126,5
(21)	2610	26101	Vidrios para construcción y automotores (incluye: Vidrio plano, Vidrios templados, Vidrios térmicos y Vidrios laminados)	100,0	113,7	113,9	115,3	125,3	125,7	126,1	126,4
			Importados								
(22)	2710	27101	Hierros y aceros en formas básicas (incluye: Chapas de hierro/acero, Aceros aleados y Perfiles de hierro/acero)	100,0	119,4	125,1	127,7	121,1	116,9	114,7	121,0
(23)	2720	27201	Minerales no ferrosos en formas básicas (incluye: Cobre, Estaño y Manganeso)	100,0	140,1	140,1	152,6	153,4	155,5	146,3	149,4
(24)	2922	29221	Máquinas herramientas (incluye: Máquinas para perforar, taladrar o fresar y Máquinas para rebanar, afilar, amolar, pulir u otro acabado)	100,0	114,3	118,0	123,9	123,9	128,0	128,0	128,0
(25)	2913	29131	Máquinas de uso general y sus partes y piezas (incluye: Piezas y partes para máquinas de uso general -Rodamientos- y Máquinas para uso general -Máquinas para soldar plásticos-)	100,0	126,5	130,5	131,1	132,9	132,8	135,5	137,4
(26)	2413	24131	Sustancias plásticas (incluye: Polietileno y Polipropileno)	100,0	92,4	93,3	87,7	87,2	90,6	87,2	87,7
(27)	2411	24111	Sustancias químicas básicas (incluye: Soda solvay y Pigmentos)	100,0	120,5	149,5	143,0	139,6	134,3	135,1	142,5

⁽¹⁾Clasificación Industrial Internacional Uniforme, revisión 3.⁽²⁾Los primeros cinco dígitos corresponden al código de la Clasificación Central Provisional de Productos (CPC) elaborada por la ONU.

Los dígitos que siguen corresponden a una clasificación interna. El primer dígito de los códigos CPC de los productos tiene adicionados 5 (cinco) números para su diferenciación.

Nota: se informa que los cuadros publicados que dan cumplimiento al Decreto 1295/2002 del período febrero 2016-julio 2016 (ICC) y enero 2016-julio 2016 (IPIB) contienen datos preliminares.

Cuadro 4. Índice del Costo de la Construcción en el Gran Buenos Aires (ICC), base 1993=100

Período	Decreto 1295/2002, Art.15(*)			
	c) Pisos y revestimientos	m) Aceros-Hierro aletado	n) Cemento	q) Arena
2015 Oct	100,0	100,0	100,0	100,0
Nov	101,4	104,3	104,6	102,6
Dic	108,6	123,2	115,2	107,3
2016 Ene	113,0	128,3	120,0	111,5
Feb*	113,0	128,6	124,7	112,1
Mar*	117,5	129,1	125,7	113,8
Abr*	119,6	127,2	125,9	121,5
May*	119,6	127,4	127,6	125,8
Jun*	119,6	128,4	128,0	128,3
Jul*	119,6	133,4	130,6	130,3

(*) Los incisos del Decreto 1295/2002 corresponden a las siguientes aperturas del ICC.

c) Baldosa cerámica roja para azotea de 20 x 20 cm; por m².

m) Acero aletado conformado de dureza natural, tipo ADN 420 (IRAM-IAS U 500-528), tensión máxima admisible 2.400 kg/cm², en barra de 10 mm de diámetro; por tonelada.

n) Cemento portland normal; por bolsa de 50 kg.

q) Arena fina; por m³.

Importante: para facilitar su utilización en la redeterminación de precios de contratos de obra pública se presenta el índice con período de referencia octubre 2015 = 100

Nota: se informa que los cuadros publicados que dan cumplimiento al Decreto 1295/2002 del período febrero 2016-julio 206 (ICC) y enero 2016-julio 2016 (IPIB) contienen datos preliminares.

Cuadro 5. Índices de los componentes incluidos en el Decreto 1295/2002. Octubre-diciembre de 2015 y año 2016

Decreto 1295/2002 Artículo 15 inciso	Insumos	INDEC Informa Cuadro o código CPC (*)	Descripción de la apertura ICC	2015			2016						
				Oct	Nov	Dic	Ene	Feb*	Mar*	Abr*	May*	Jun*	Jul*
a)	Mano de obra	Cuadro 1.4	Capítulo Mano de obra	100,0	100,1	100,4	100,6	100,8	101,4	116,7	119,3	120,1	120,0
b)	Albañilería	Cuadro 1.5	Ítem Albañilería	100,0	100,6	102,5	103,7	104,8	105,5	119,6	120,7	121,0	121,5
d)	Carpinterías	Cuadro 1.5	Ítem Carpintería metálica y herrería	100,0	100,9	107,7	112,9	113,9	115,9	121,0	121,8	125,4	125,4
f)	Andamios (¶)	Cuadro 1.6	Alquiler de andamios	100,0	100,9	105,6	106,1	109,6	119,5	125,9	132,9	134,0	135,1
g)	Artefactos de iluminación y cableado	Cuadro 1.5	Ítem Instalación eléctrica	100,0	100,5	107,7	112,6	114,7	115,5	118,6	132,1	132,9	134,7
h)	Caños de PVC para instalaciones varias	Cuadro 1.9	Caños de PVC	100,0	103,9	112,7	122,4	126,8	136,0	140,0	141,5	142,2	142,6
p)	Gastos generales	Cuadro 1.4	Capítulo Gastos generales	100,0	100,5	102,4	105,6	115,5	118,5	126,6	130,7	135,9	139,0
r)	Artefactos para baño y grifería	Cuadro 1.5	Ítem instalación sanitaria y contra incendio	100,0	102,1	106,1	110,9	112,5	114,4	117,0	124,4	125,2	125,9
s)	Hormigón	Cuadro 1.9	Hormigón elaborado	100,0	102,1	105,8	110,5	114,4	116,3	116,8	121,1	121,2	127,8
u)	Válvulas de bronce	4324041	Llave esclusa de bronce	100,0	101,1	105,9	105,9	108,0	108,4	111,0	111,0	113,9	113,9
v)	Electrobombas	4322032	Electrobomba trifásica 7,5 HP	100,0	102,0	108,3	125,5	132,3	151,3	152,9	152,2	152,6	153,4

(*) Clasificación Central Provisional de Productos (CPC) elaborada por la ONU.

(¶) Para la presentación de los valores del inciso f) desde el mes de agosto de 2006 se adoptó el promedio ponderado para agrupar los índices de los distintos tipos de alquiler de andamios.

Nota: se informa que los cuadros publicados que dan cumplimiento al Decreto 1295/2002 del período febrero 2016-julio 206 (ICC) y enero 2016-julio 2016 (IPIB) contienen datos preliminares.

Cuadro 6. Índice del Costo de la Construcción en el Gran Buenos Aires (ICC), base 1993=100

Código CPC (¹)	Servicios de alquiler	2015			2016						
		Oct	Nov	Dic	Ene	Feb*	Mar*	Abr*	May*	Jun*	Jul*
83107-1	Andamios	100,0	100,9	105,6	106,1	109,6	119,5	125,9	132,9	134,0	135,1
71240-21	Camión con acoplado (²)	100,0	100,4	101,2	106,3	107,7	115,7	118,0	126,7	128,0	128,7
71240-31	Camión playo (²)	100,0	100,0	100,5	113,1	112,0	112,6	112,6	118,8	121,8	123,5
71240-11	Camión volcador	100,0	100,0	100,0	106,0	106,3	114,2	114,2	123,1	123,3	128,2
74110-11	Contenedor tipo volquete	100,0	100,0	102,1	102,1	112,5	116,8	116,8	118,6	118,6	152,2
71233-11	Camioneta	100,0	100,0	101,8	101,8	107,1	115,2	117,0	126,0	126,0	126,0
51800-11	Pala cargadora	100,0	100,0	100,0	105,9	109,9	113,1	113,1	119,7	119,7	151,7
51800-21	Retroexcavadora	100,0	100,0	100,0	102,7	113,3	121,1	121,1	135,5	137,7	148,7

(¹) Los primeros cinco dígitos corresponden al código de la Clasificación Central Provisional de Productos (CPC) elaborada por la ONU. Los dígitos que siguen al guión corresponden a una clasificación interna.

(²) Los precios de estos servicios no intervienen en el cálculo del ICC base 1993=100.

Importante: para facilitar su utilización en la redeterminación de precios de contratos de obra pública se presenta el índice con período de referencia octubre 2015=100

Nota: se informa que los cuadros publicados que dan cumplimiento al Decreto 1295/2002 del período febrero 2016-julio 2016 (ICC) y enero 2016-julio 2016 (IPIB) contienen datos preliminares.

**Cuadro 7. Índice del Costo de la Construcción en el Gran Buenos Aires (ICC), Base 1993=100
Índices del Capítulo Mano de Obra, mayor desagregación disponible**

Código CPC (¹)	Aperturas	2015			2016						
		Oct	Nov	Dic	Ene	Feb*	Mar*	Abr*	May*	Jun*	Jul*
	Mano de obra	100,0	100,1	100,4	100,6	100,8	101,4	116,7	119,3	120,1	120,0
	Mano de obra asalariada	100,0	100,2	100,4	100,5	100,6	101,1	119,0	119,1	119,2	119,0
	Mano de obra directa (en albañilería y hormigón armado)	100,0	100,2	100,4	100,4	100,5	100,8	122,3	122,5	122,6	122,4
51560-11	Oficial especializado	100,0	100,5	101,1	101,5	101,7	102,4	123,1	123,4	123,6	122,7
51560-12	Oficial	100,0	100,0	100,1	100,1	100,1	100,2	122,0	122,2	122,2	122,2
51560-13	Medio oficial	100,0	100,3	100,3	100,0	100,1	100,5	122,8	123,2	123,3	123,3
51560-14	Ayudante	100,0	100,0	100,0	100,0	100,0	100,0	121,8	121,9	121,9	121,9
51560-32	Mano de obra indirecta (capataz de primera) (²)	100,0	100,0	100,0	100,1	100,1	100,0	120,1	120,1	120,0	120,0
	Seguro de accidentes de trabajo (³)	100,0	100,2	100,9	101,2	101,5	102,9	102,9	102,9	102,9	102,9
81291-1	Subcontratos de mano de obra	100,0	100,0	100,3	101,2	101,5	102,9	105,6	120,3	124,3	124,8
51641-1	Instalación eléctrica	100,0	100,0	101,1	103,7	104,9	104,9	109,2	128,1	129,5	131,1
51620-1	Instalación sanitaria	100,0	100,0	100,0	100,0	100,0	100,0	100,0	121,4	122,4	122,4
51690-1	Instalación contra incendio	100,0	100,0	100,0	100,0	100,0	100,0	103,8	122,1	122,1	122,1
51630-1	Instalación de gas	100,0	100,0	100,0	100,9	100,8	100,8	100,8	119,4	122,6	122,6
51720-1	Yesería	s s	s	s	s	s	s	s	s	s	s
51730-1	Pintura	100,0	100,0	100,0	99,9	99,9	104,5	108,9	111,7	121,7	121,7

(¹) Los primeros cinco dígitos corresponden al código de la Clasificación Central Provisional de Productos (CPC) elaborada por la ONU. Los dígitos que siguen al guión corresponden a una clasificación interna.

(²) El último valor de la serie repite el valor del mes anterior porque los datos llegan después de la fecha de cierre.

(³) La cantidad de valores repetidos al final de la serie, depende del atraso con que se recibe la información.

Nota: se informa que los cuadros publicados que dan cumplimiento al Decreto 1295/2002 del período febrero 2016-julio 2016 (ICC) y enero 2016-julio 2016 (IPIB) contienen datos preliminares.

Los códigos CPC sujetos al Secreto Estadístico no pueden ser difundidos al público a ese nivel de apertura. En consecuencia, se expone en el cuadro 8. una clasificación susceptible de ser publicada.

Cuadro 8. Índices del Capítulo Mano de Obra, desagregación disponible

Aperturas	2015			2016						
	Oct	Nov	Dic	Ene	Feb*	Mar*	Abr*	May*	Jun*	Jul*
Yesería (incluye: mano de obra de subcontrato de yesería y sus materiales intervinientes para dicho ítem)	100,0	101,0	103,3	104,9	106,8	107,4	108,9	124,7	125,0	126,2

Nota: se informa que los cuadros publicados que dan cumplimiento al Decreto 1295/2002 del período febrero 2016-julio 2016 (ICC) y enero 2016-julio 2016 (IPIB) contienen datos preliminares.

Cuadro 9. Índice del costo de la construcción en el Gran Buenos Aires (ICC), base 1993=100
Índices de equipos para la construcción. Octubre-diciembre de 2015 y año 2016

Código CPC (¹)	Componentes	2015			2016						
		Oct	Nov	Dic	Ene	Feb*	Mar*	Abr*	May*	Jun*	Jul*
43520-11	Guinche 1.200 kg	100,0	107,4	107,4	107,4	123,4	123,4	123,4	125,2	152,3	156,2
44440-2	Hormigoneras de 130 a 300 litros	100,0	103,4	108,4	109,7	130,0	131,0	131,8	136,1	145,4	149,9
44221-11	Mesa de corte de cerámicos	100,0	102,7	109,3	109,3	117,3	128,9	128,9	130,8	195,0	198,2
44221-12	Mesa de corte de mosaicos	100,0	108,0	108,0	108,0	116,4	116,4	116,4	118,5	139,2	143,6
43520-21	Pluma 300 kg	100,0	106,5	106,5	106,5	117,3	117,3	117,3	121,5	173,3	182,0
44231-21	Taladro percutor	100,0	102,1	103,9	115,5	118,9	128,6	136,3	141,2	137,6	143,5
44440-11	Trituradora a mandíbula	s	s	s	s	s	s	s	s	s	s
44231-11	Vibrador a péndulo	100,0	103,2	103,2	103,2	150,9	150,9	150,9	153,8	164,1	168,6

(¹) Los primeros cinco dígitos corresponden al código de la Clasificación Central Provisional de Productos (CPC) elaborada por la ONU. Los dígitos que siguen al guión corresponden a una clasificación interna.

Importante: para facilitar su utilización en la redeterminación de precios de contratos de obra pública se presenta el índice con período de referencia octubre 2015=100

Nota: se informa que los cuadros publicados que dan cumplimiento al Decreto 1295/2002 del período febrero 2016-julio 2016 (ICC) y enero 2016-julio 2016 (IPIB) contienen datos preliminares.

Cuadro 10. Índice del Costo de la Construcción en el Gran Buenos Aires (ICC), Base 1993=100
Índices del Capítulo Gastos Generales. Octubre-diciembre de 2015 y año 2016

Código CPC (¹)	Componentes	2015			2016						
		Oct	Nov	Dic	Ene	Feb*	Mar*	Abr*	May*	Jun*	Jul*
18000-1	Agua para construcción	100,0	100,0	100,0	100,0	100,0	100,0	100,0	100,0	1.618,9	1.618,9
83107-1	Alquiler de andamios	100,0	100,9	105,6	106,1	109,6	119,5	125,9	132,9	134,0	135,1
71240-11	Alquiler de camión volcador	100,0	100,0	100,0	106,0	106,3	114,2	114,2	123,1	123,3	128,2
71233-11	Alquiler de camioneta	100,0	100,0	101,8	101,8	107,1	115,2	117,0	126,0	126,0	126,0
51800-11	Alquiler de pala cargadora	100,0	100,0	100,0	105,9	109,9	113,1	113,1	119,7	119,7	151,7
51800-21	Alquiler de retroexcavadora	100,0	100,0	100,0	102,7	113,3	121,1	121,1	135,5	137,7	148,7
74110-11	Alquiler de volquete	100,0	100,0	102,1	102,1	112,5	116,8	116,8	118,6	118,6	152,2
51560-31	Capataz general de obra	100,0	100,0	100,0	100,3	100,6	100,8	120,7	120,6	120,5	120,5
53111-1	Casilla para obrador	100,0	100,4	102,9	106,3	107,6	108,5	122,4	124,7	125,3	125,5
54400-1	Cerco de obra	100,0	100,5	103,9	108,1	109,4	110,6	122,5	125,1	125,9	126,1
18000-21	Conexión de agua	100,0	100,0	100,0	100,0	100,0	100,0	100,0	100,0	245,7	245,7
18000-22	Conexión de desagüe cloacal	100,0	100,0	100,0	100,0	100,0	100,0	100,0	100,0	239,9	239,9
88700-2	Conexión de energía eléctrica	100,0	100,0	100,0	100,0	538,2	538,2	538,2	538,2	538,2	538,2
88700-31	Conexión de gas	100,0	100,0	100,0	100,0	100,0	100,0	100,0	100,0	100,0	100,0
	Depreciación de equipo	100,0	102,6	107,6	118,9	132,5	133,8	130,7	131,6	142,7	147,2
88700-1	Luz y fuerza motriz para obra	100,0	100,0	100,0	100,0	210,4	210,4	210,4	210,4	210,4	210,4
31210-11	Madera para encofrado	100,0	100,6	106,7	113,8	114,9	117,4	122,8	126,8	128,1	128,1
81295-1	Seguro de incendio de obra	100,0	100,0	100,0	100,0	100,0	100,0	100,0	100,0	100,0	100,0
81297-1	Seguro de Responsabilidad civil contra terceros	100,0	100,0	100,0	100,0	100,0	100,0	100,0	100,0	100,0	100,0
51560-21	Sereno	100,0	100,6	100,7	100,6	100,7	101,9	122,1	124,2	125,1	125,3
31100-11	Tirante sin cepillar	100,0	101,6	105,3	113,2	121,4	121,5	123,2	130,4	131,6	133,2
53211-11	Túnel peatonal	100,0	100,4	102,7	105,8	107,2	107,9	122,3	124,5	125,1	125,3

(¹) Los primeros cinco dígitos corresponden al código de la Clasificación Central Provisional de Productos (CPC) elaborada por la ONU. Los dígitos que siguen al guión corresponden a una clasificación interna.

Importante: para facilitar su utilización en la redeterminación de precios de contratos de obra pública se presenta el índice con período de referencia octubre 2015=100

Nota: se informa que los cuadros publicados que dan cumplimiento al Decreto 1295/2002 del período febrero 2016-julio 2016 (ICC) y enero 2016-julio 2016 (IPIB) contienen datos preliminares.

Cuadro 11. Índice del costo de la construcción en el Gran Buenos Aires (ICC), base 1993=100
Índices del Capítulo Materiales, mayor desagregación disponible

Notas	Código CPC (*)	Descripción	2015			2016						
			Oct	Nov	Dic	Ene	Feb*	Mar*	Abr*	May*	Jun*	Jul*
	37210-51	Accesorios de loza para baño de calidad media	100,0	102,2	106,6	112,5	115,8	115,8	119,2	120,9	120,9	120,9
	37210-52	Accesorios de loza para baño de calidad inferior	100,0	102,6	101,0	105,4	110,9	110,9	115,3	140,3	138,6	140,5
	42911-81	Accesorios metálicos para baño	100,0	104,2	114,6	114,6	114,3	116,1	121,7	122,0	123,8	125,4
	41242-11	Acero aletado conformado, en barra	100,0	104,3	123,2	128,3	128,6	129,1	127,2	127,4	128,4	133,4
	37440-21	Adhesivo para pisos y revestimientos cerámicos	100,0	103,2	109,0	113,5	117,4	123,9	127,2	129,5	129,9	132,5
	38130-13	Alacena de cocina de madera, de calidad inferior	100,0	100,0	108,1	110,6	118,3	125,7	125,7	125,7	126,9	128,8
	38130-12	Alacena de cocina de madera, de calidad media	100,0	101,4	109,9	114,7	129,4	137,2	141,8	141,8	141,8	151,4
	38130-11	Alacena de cocina de madera, de calidad superior	100,0	100,0	106,5	110,9	113,5	125,7	125,7	125,7	125,7	135,6
	27230-11	Alfombra de pelo cortado de material sintético, con colocación	100,0	104,1	110,4	120,7	124,5	125,8	125,8	130,1	132,8	132,8
	44821-11	Anafa a gas	100,0	104,1	107,1	112,1	116,0	117,4	121,4	122,5	122,7	125,1
	37560-11	Anillo para cámara de inspección de PVC	100,0	103,6	115,2	113,5	114,4	115,2	116,6	118,7	119,8	126,1
	15400-11	Arcilla expandida	100,0	100,0	100,0	104,5	105,4	106,3	109,3	112,0	112,5	112,5
	15310-11	Arena fina	100,0	102,6	107,3	111,5	112,1	113,8	121,5	125,8	128,3	130,3
	46531-11	Artefacto de iluminación	100,0	100,3	104,6	105,9	107,7	116,3	123,1	122,3	124,9	130,3
	43540-11	Ascensor de 15 paradas	100,0	100,0	104,9	127,8	132,4	132,4	132,4	132,4	132,4	141,3
	43540-12	Ascensor de 7 paradas	100,0	100,0	101,6	107,1	112,3	112,3	112,3	112,3	112,6	142,4
(1)	37370-21	Azulejo	s	s	s	s	s	s	s	s	s	s
(1)	37370-11	Baldosa cerámica esmaltada	s	s	s	s	s	s	s	s	s	s
(1)	37370-12	Baldosa cerámica roja	s	s	s	s	s	s	s	s	s	s
	37690-11	Baldosa de laja negra	100,0	103,2	109,5	114,9	119,0	119,4	123,0	130,4	132,3	134,2
	42911-11	Bañera de chapa porcelanizada	100,0	100,0	107,2	107,5	111,6	111,4	117,4	120,5	117,5	119,1
	37129-11	Bañera de plástico reforzado con fibra de vidrio	100,0	105,1	110,8	120,5	123,1	126,5	126,3	135,8	137,2	135,8
	35110-41	Barniz con poliuretano	100,0	100,6	111,6	122,1	122,1	128,9	133,2	134,9	133,8	137,4
	37210-23	Bidé de calidad inferior	100,0	101,5	109,3	112,5	116,2	115,8	116,6	125,3	125,3	128,1
	37210-22	Bidé de calidad media	100,0	103,0	111,7	117,1	120,7	120,7	120,7	125,0	127,3	127,4
	37210-21	Bidé de calidad superior	100,0	105,7	111,9	119,4	120,1	119,8	120,7	123,1	123,9	123,9
	41543-21	Boca de acceso de plomo	100,0	103,2	117,8	126,1	132,9	132,9	133,7	133,8	133,8	136,2
	46340-31	Cable con conductor unipolar	100,0	102,5	122,0	129,6	133,2	135,9	133,9	131,1	121,5	123,3
	46320-11	Cable coaxial 75 ohms	100,0	112,5	104,8	114,2	123,9	136,1	140,9	141,8	142,2	141,7
	46340-11	Cable telefónico de 1 par	100,0	106,8	125,9	122,8	134,5	134,5	131,2	135,3	127,9	132,3
	46340-12	Cable telefónico de 101 pares	100,0	107,6	125,2	137,3	145,2	146,4	134,2	133,9	132,2	136,9
	46340-21	Cable tipo Sintenax	100,0	101,6	120,8	126,8	130,4	132,0	131,8	127,8	124,4	124,1
	46212-21	Caja de chapa c/tablero trifásico	100,0	103,7	125,2	118,8	121,5	122,2	125,2	125,3	126,3	126,1
	42999-23	Caja de chapa para tablero	100,0	108,8	108,2	120,1	120,9	132,5	122,7	123,8	124,9	124,8
	42999-21	Caja octogonal de chapa para instalación eléctrica	100,0	100,6	119,2	129,1	136,0	137,7	138,1	138,1	138,4	138,4
	42999-31	Caja para pares telefónicos	100,0	101,4	109,2	110,6	107,3	118,3	118,3	118,3	118,3	121,0
	42999-22	Caja rectangular de chapa para instalación eléctrica	100,0	101,6	119,7	129,2	133,6	136,3	136,3	138,4	139,6	139,6
(2)	31600-63	Cajonera para placard, de calidad inferior	s	s	s	s	s	s	s	s	s	s
(2)	31600-62	Cajonera para placard, de calidad media	s	s	s	s	s	s	s	s	s	s
(2)	31600-61	Cajonera para placard, de calidad superior	s	s	s	s	s	s	s	s	s	s
	37420-11	Cal aérea hidratada	100,0	102,6	110,1	122,4	128,9	123,9	128,5	129,0	129,2	132,5
	37420-12	Cal hidráulica hidratada	100,0	104,0	112,8	116,4	122,6	124,4	130,8	134,0	133,3	136,3

(continúa)

Cuadro 11. Índices del Capítulo Materiales, mayor desagregación disponible (continuación)

Notas	Código CPC (°)	Descripción	2015			2016						
			Oct	Nov	Dic	Ene	Feb*	Mar*	Abr*	May*	Jun*	Jul*
	44822-11	Calefactor de tiro balanceado	100,0	102,9	106,0	117,6	119,0	122,2	126,5	129,1	131,2	134,0
	44826-11	Calefón de tiro balanceado	100,0	103,3	110,4	116,8	117,0	119,9	118,6	120,8	121,0	126,1
	44826-12	Calefón de tiro natural	100,0	103,0	106,0	109,4	115,3	117,4	123,3	126,0	126,0	129,0
	42911-21	Canilla de bronce	100,0	104,6	112,4	118,9	122,6	126,6	129,1	130,0	130,1	131,1
	41277-21	Caño de acero para instalaciones eléctricas	100,0	101,2	114,2	124,9	126,4	126,8	128,8	129,3	130,4	132,4
	41277-11	Caño de chapa galvanizada	100,0	104,1	118,2	128,2	127,6	130,2	130,1	132,5	130,7	134,1
	41516-11	Caño de cobre de 0,013 m	100,0	104,9	104,0	105,7	109,0	119,0	123,1	121,0	121,3	121,3
	41516-12	Caño de cobre de 0,019 m	100,0	104,3	102,0	104,4	104,4	105,1	108,9	108,9	108,9	108,9
	41273-11	Caño de hierro fundido 0,064 m	100,0	106,2	107,3	114,8	114,8	114,8	121,7	123,2	123,2	123,2
	41273-12	Caño de hierro fundido 0,100 m	100,0	106,2	102,7	112,3	112,2	112,2	119,0	121,2	121,2	121,2
	41277-41	Caño de hierro galvanizado	100,0	102,1	122,1	118,0	121,6	123,1	125,6	125,8	125,2	128,0
	41277-31	Caño de hierro negro con revestimiento epoxi	100,0	102,2	123,6	120,3	129,1	138,9	140,2	139,9	141,4	145,3
	41543-11	Caño de plomo	100,0	102,0	106,2	110,9	114,2	120,9	120,5	121,6	121,6	122,6
	36320-21	Caño de polipropileno 0,013 m	100,0	99,6	105,2	118,8	121,9	119,9	124,2	125,0	125,7	125,7
	36320-22	Caño de polipropileno 0,019 m	100,0	100,0	105,2	118,3	123,1	127,6	128,8	128,8	128,8	128,8
	36320-11	Caño de PVC de 0,063 m	100,0	103,7	114,9	124,1	129,9	145,2	148,3	151,5	151,5	152,3
	36320-12	Caño de PVC de 0,110 m	100,0	104,1	110,8	121,0	124,2	128,1	132,8	133,0	134,2	134,2
	15320-11	Canto rodado natural	100,0	102,9	107,0	113,1	114,4	115,6	115,8	118,6	119,8	120,5
	37350-61	Cascote	100,0	100,9	105,4	109,6	113,7	114,3	129,1	129,3	130,9	130,9
	37440-31	Cemento de albañilería	100,0	105,1	114,5	118,7	124,1	126,8	126,6	129,6	129,7	133,1
	37440-11	Cemento portland normal, en bolsa	100,0	104,6	115,2	120,0	124,7	125,7	125,9	127,6	128,0	130,6
	44821-21	Cocina a gas	100,0	102,2	111,7	114,8	116,1	120,9	125,3	125,0	126,8	131,9
	36320-31	Codo con base de PVC	100,0	103,5	108,3	124,4	128,3	137,7	143,5	143,6	144,0	144,0
	41278-12	Codo de hierro negro con revestimiento epoxi de 0,013 m	100,0	102,9	107,7	116,2	117,5	121,0	130,0	130,0	130,0	132,9
	41278-11	Codo de hierro negro con revestimiento epoxi de 0,025 m	100,0	102,6	111,1	121,0	123,2	123,0	129,4	130,2	131,5	134,4
	36320-41	Codo de polipropileno	100,0	103,1	107,4	117,9	117,5	118,1	121,4	123,6	124,9	125,6
	41516-21	Codo para caño de cobre	100,0	105,2	108,5	111,5	110,4	112,9	120,7	124,7	141,9	138,8
(3)	41278-22	Codo tipo PROSA	s	s	s	s	s	s	s	s	s	s
	46350-11	Conductor revestido para puesta a tierra	100,0	101,5	123,7	127,8	127,0	123,4	124,6	123,1	121,8	121,0
	41278-41	Conector de chapa cincada	100,0	101,1	111,5	128,9	136,5	136,7	133,6	133,6	133,4	135,7
	42999-11	Conexión flexible cromada	100,0	103,0	107,7	112,3	117,1	119,5	122,2	124,9	123,0	124,2
	36320-51	Conexión flexible de plástico	100,0	103,3	108,7	110,4	110,4	125,3	126,8	126,8	127,4	128,9
	31600-12	Cortina de enrollar común de madera	100,0	100,0	100,0	104,2	120,8	125,6	126,8	126,8	129,4	130,3
	36950-11	Cortina de enrollar de PVC	100,0	101,3	110,2	117,1	123,4	126,9	128,4	129,6	136,3	136,0
	31600-11	Cortina de enrollar regulable de madera	100,0	101,9	104,1	116,3	116,3	117,9	120,4	119,7	119,7	121,5
	37112-11	Cristal transparente de 4mm, con colocación	100,0	101,8	108,4	118,4	118,4	118,4	124,1	134,3	134,3	134,3
	41278-31	Curva de hierro fundido	100,0	103,0	104,8	119,6	119,6	122,1	125,4	130,1	130,1	130,1
	41278-13	Curva de hierro negro con revestimiento epoxi	100,0	103,8	110,2	117,8	117,4	117,2	126,3	128,0	129,7	131,6
	37570-11	Depósito de fibrocemento para inodoro	100,0	100,0	103,1	122,6	123,8	124,8	126,2	126,2	138,9	139,9
	43220-11	Electrobomba monofásica 1/3 HP	100,0	102,8	133,2	133,2	137,7	157,1	156,4	157,2	157,8	158,5
	43220-12	Electrobomba monofásica 3/4 HP	100,0	101,4	121,2	127,0	141,6	151,7	151,0	150,2	147,7	147,7
	43220-21	Electrobomba monofásica cloacal 1/3 HP	100,0	100,0	100,0	100,0	127,0	169,2	169,2	169,2	164,4	159,6
	43220-22	Electrobomba monofásica pluvial 1/3 HP	100,0	103,0	120,1	133,3	135,3	175,2	175,8	176,3	176,9	179,5
	43220-23	Electrobomba monofásica pluvial 3/4 HP	100,0	100,0	106,9	127,3	128,8	162,2	160,3	160,3	160,3	157,1

(continúa)

Cuadro 11. Índices del Capítulo Materiales, mayor desagregación disponible (continuación)

Notas	Código CPC (1)	Descripción	2015			2016						
			Oct	Nov	Dic	Ene	Feb*	Mar*	Abr*	May*	Jun*	Jul*
	43220-31	Electrobomba trifásica 1,5 HP	100,0	100,4	113,1	126,5	138,0	152,0	149,2	148,2	146,9	146,6
	43220-32	Electrobomba trifásica 7,5 HP	100,0	102,0	108,3	125,5	132,3	151,3	152,9	152,2	152,6	153,4
	41278-32	Embudo de hierro fundido	100,0	103,0	105,1	124,6	124,6	127,2	130,5	135,7	137,0	137,0
	36320-32	Embudo de PVC	100,0	103,0	109,0	120,8	125,1	129,0	132,3	132,3	132,3	132,3
(3)	41278-23	Empalme tipo PROSA	s	s	s	s	s	s	s	s	s	s
	35110-11	Enduido plástico al agua para exteriores	100,0	101,4	111,8	122,8	125,7	130,6	134,0	133,7	134,4	134,4
	35110-12	Enduido plástico al agua para interiores	100,0	100,9	109,8	123,5	126,5	127,2	129,0	129,8	129,8	129,8
	35110-21	Esmalte sintético brillante	100,0	100,5	112,4	120,5	117,9	119,9	122,1	122,7	122,7	122,7
	35110-22	Esmalte sintético semimate	100,0	101,4	112,9	126,1	123,0	123,3	128,8	129,4	130,3	132,7
	41547-11	Estañó al 50%	100,0	103,9	107,9	126,6	130,9	133,3	135,0	136,2	136,2	145,1
(4)	31600-73	Estantes y divisiones para placard, de calidad inferior	s	s	s	s	s	s	s	s	s	s
(4)	31600-72	Estantes y divisiones para placard, de calidad media	s	s	s	s	s	s	s	s	s	s
(4)	31600-71	Estantes y divisiones para placard, de calidad superior	s	s	s	s	s	s	s	s	s	s
	35110-61	Fijador al agua	100,0	101,9	111,1	127,3	128,8	132,8	135,3	136,7	136,5	136,5
	31600-53	Frente de placard de madera, de calidad inferior	100,0	100,4	103,1	107,8	112,2	114,5	118,9	119,1	122,5	121,6
	31600-51	Frente de placard de madera, de calidad superior	100,0	100,4	103,8	112,6	113,2	113,2	119,5	118,7	122,4	123,1
	37550-21	Gabinete para medidor de gas	100,0	103,1	109,3	119,8	118,9	118,7	118,7	118,7	125,2	127,9
	42999-41	Gabinete para medidor monofásico	100,0	101,6	116,7	131,2	132,0	130,6	129,2	129,9	128,5	129,5
	42911-53	Grifería para bidé de calidad inferior	100,0	102,0	111,1	116,7	118,3	122,0	126,6	128,6	127,9	128,4
	42911-52	Grifería para bidé de calidad media	100,0	101,8	111,2	114,9	116,3	119,7	123,4	124,4	122,0	123,7
	42911-51	Grifería para bidé de calidad superior	100,0	101,7	113,1	115,3	122,2	124,8	131,8	133,7	133,7	135,2
	42911-43	Grifería para cocina de calidad inferior	100,0	100,0	104,2	112,0	114,2	118,7	126,9	126,9	126,9	126,9
	42911-42	Grifería para cocina de calidad media	100,0	101,1	107,4	111,8	114,8	115,7	122,0	124,2	124,2	125,5
	42911-41	Grifería para cocina, monocomando, de calidad superior	100,0	101,9	112,4	116,2	116,2	117,5	122,7	122,7	122,7	126,8
	42911-56	Grifería para ducha de calidad inferior	100,0	101,6	109,7	114,2	112,4	121,3	126,5	126,5	126,5	128,5
	42911-55	Grifería para ducha de calidad media	100,0	104,1	112,3	116,3	117,7	122,0	125,1	127,9	125,7	129,2
	42911-54	Grifería para ducha de calidad superior	100,0	101,1	114,2	118,3	120,6	123,7	127,7	127,7	127,7	127,2
	42911-32	Grifería para lavadero de calidad inferior	100,0	100,8	109,2	114,2	115,9	119,0	123,8	123,8	123,8	126,0
	42911-31	Grifería para lavadero de calidad media	100,0	102,2	108,1	113,4	115,7	119,6	122,0	125,4	125,4	126,6
	42911-59	Grifería para lavatorio de calidad inferior	100,0	102,8	112,3	117,0	118,6	123,0	127,9	127,9	127,2	127,8
	42911-58	Grifería para lavatorio de calidad media	100,0	101,2	109,4	113,2	114,5	117,9	121,6	122,8	119,9	122,0
	42911-57	Grifería para lavatorio de calidad superior	100,0	102,4	114,1	116,9	118,2	120,5	127,8	127,8	127,8	125,3
	43923-21	Hidrante completo, con manguera y gabinete	100,0	100,1	104,2	121,4	126,7	129,0	133,1	135,6	136,1	137,2
	37510-11	Hormigón elaborado	100,0	102,1	105,8	110,5	114,4	116,3	116,8	121,1	121,2	127,8
	44821-31	Horno a gas	100,0	104,5	107,5	113,7	115,8	115,8	115,8	115,8	115,8	116,2
	46531-12	Iluminación de emergencia	100,0	100,0	269,5	298,7	306,2	314,0	334,3	336,7	340,8	346,1
	37210-13	Inodoro de calidad inferior	100,0	102,2	113,3	118,4	121,8	123,9	131,7	139,8	141,3	142,7
	37210-12	Inodoro de calidad media	100,0	102,1	108,4	114,2	116,4	116,1	120,8	123,8	124,8	125,6
	37210-11	Inodoro de calidad superior con mochila	100,0	104,2	110,1	117,1	117,1	118,5	118,5	119,6	120,7	120,7
	46212-11	Interruptor automático para tanque	100,0	100,0	101,1	117,8	120,5	120,5	120,5	122,5	124,0	124,0
	46212-51	Interruptor de un punto	100,0	101,6	107,3	110,6	112,5	112,5	112,7	115,6	118,2	117,6
	46212-31	Interruptor diferencial	100,0	102,3	128,1	143,0	158,7	155,0	152,4	154,0	151,7	156,2
	46212-41	Interruptor termomagnético	100,0	101,9	133,8	143,1	150,8	150,5	143,4	145,1	143,5	146,8
	42999-51	Jabalina	100,0	101,3	125,6	136,7	144,9	148,6	150,5	148,9	147,4	150,7
	35110-51	Laca poliuretánica	100,0	102,3	116,1	126,1	132,4	130,9	134,4	136,9	136,9	137,4
	37350-11	Ladrillo cerámico hueco	100,0	102,3	109,1	112,2	115,3	114,8	115,5	117,1	117,4	119,7
	37350-41	Ladrillo cerámico para entrepisos	100,0	101,7	106,8	109,0	118,3	120,8	120,8	122,6	124,4	125,3
	37350-21	Ladrillo común	100,0	100,5	106,0	112,2	119,1	119,6	119,4	121,5	121,2	124,7
	37350-31	Ladrillo de media máquina	100,0	101,5	103,5	107,1	107,1	107,1	105,9	108,2	117,5	117,5

(continúa)

Cuadro 11. Índices del Capítulo Materiales, mayor desagregación disponible (continuación)

Notas	Código CPC (1)	Descripción	2015			2016						
			Oct	Nov	Dic	Ene	Feb*	Mar*	Abr*	May*	Jun*	Jul*
	37210-32	Lavatorio con columna de calidad media	100,0	104,1	107,0	109,8	118,4	118,4	118,9	122,8	124,7	124,7
	37210-31	Lavatorio con columna de calidad superior	100,0	103,9	107,3	111,3	112,9	112,7	114,5	125,1	125,1	126,6
	37210-33	Lavatorio sin columna de calidad inferior	100,0	102,4	111,1	119,3	120,3	120,9	120,4	125,3	128,3	125,6
	31210-41	Listón yesero	100,0	100,4	101,5	106,8	116,9	134,6	136,4	138,2	144,3	148,7
	43240-21	Llave candado para gas	100,0	100,4	105,4	113,0	114,5	115,9	116,5	121,4	122,2	124,6
	43240-32	Llave de paso para agua	100,0	109,7	110,8	113,5	123,4	124,8	130,1	141,2	141,2	141,2
	43240-31	Llave de paso para gas	100,0	101,3	108,8	115,3	121,2	120,2	124,5	124,5	124,5	124,5
	43240-41	Llave esclusa de bronce	100,0	101,1	105,9	105,9	108,0	108,4	111,0	111,0	113,9	113,9
	37540-32	Loseta calcárea para vereda	100,0	100,6	110,6	113,6	115,2	114,6	124,8	128,1	130,9	138,0
	37540-31	Loseta de piedra lavada	100,0	102,0	110,8	114,2	115,6	117,6	126,7	129,0	131,1	140,0
	31210-21	Machimbre con una cara cepillada	100,0	100,5	103,4	112,8	113,6	115,7	119,3	122,5	122,5	125,1
	42911-61	Marco y tapa con cierre hermético, de bronce, de 0,20 x 0,20m	100,0	103,5	113,5	120,4	121,7	121,7	127,4	127,4	127,4	130,1
	43923-11	Matafuego de polvo químico	100,0	101,3	103,8	125,7	125,1	126,5	131,6	136,6	141,9	145,0
	37930-12	Membrana asfáltica común	100,0	100,9	105,8	117,5	119,5	121,9	121,9	122,2	127,1	127,6
	37930-11	Membrana asfáltica con folio de aluminio	100,0	103,3	114,8	127,1	127,9	127,9	126,6	126,6	127,4	128,3
	42999-61	Mesada de acero inoxidable con bacha doble	100,0	106,0	118,4	115,9	115,9	123,1	129,7	129,7	132,7	133,6
	42999-62	Mesada de acero inoxidable lisa	100,0	102,6	116,0	116,0	119,2	132,9	138,8	138,7	138,7	144,4
	37610-11	Mesada de granito	100,0	102,4	105,5	107,5	122,7	125,1	134,0	136,8	138,8	138,8
	37610-12	Mesada de granito con perforación para bacha	100,0	101,6	111,9	105,8	120,6	124,6	132,1	133,5	133,6	133,9
	42943-11	Metal desplegado	100,0	101,8	112,9	120,6	120,6	124,2	124,1	127,5	127,6	128,4
	37540-11	Mosaico granítico	100,0	100,1	108,4	111,0	112,4	115,4	117,6	121,7	126,1	128,7
	38130-16	Mueble de cocina bajo mesada, de madera, de calidad inferior	100,0	100,0	105,3	106,7	120,9	126,8	130,6	130,6	130,6	133,7
	38130-15	Mueble de cocina bajo mesada, de madera, de calidad media	100,0	100,0	106,2	108,4	142,3	159,8	159,0	159,0	159,0	162,1
	38130-14	Mueble de cocina bajo mesada, de madera, de calidad superior	100,0	101,6	108,9	118,6	124,0	128,6	133,7	135,6	135,6	144,9
	35490-11	Pegamento para PVC	100,0	100,0	103,6	112,7	126,6	128,7	131,2	132,0	132,0	132,4
	41251-11	Perfil normal doble T	100,0	102,2	106,0	117,3	119,4	133,3	132,8	132,1	129,1	130,8
(3)	41278-21	Pileta de piso tipo PROSA	s	s	s	s	s	s	s	s	s	s
	42911-71	Pileta de cocina, acero inoxidable	100,0	102,0	105,9	110,5	115,2	119,0	120,3	121,4	122,3	131,6
	37210-42	Pileta de lavar de loza, chica	100,0	101,6	110,2	113,5	115,1	116,4	116,1	122,6	122,6	122,6
	37210-41	Pileta de lavar de loza, grande o mediana	100,0	108,0	116,4	123,2	123,2	124,3	125,8	130,2	131,0	130,9
	36930-11	Pileta de lavar de plástico	100,0	100,0	103,7	119,7	119,7	122,3	124,5	132,0	132,0	133,7
	36950-21	Pileta de piso de PVC	100,0	108,7	115,5	127,6	127,9	126,7	131,5	131,5	131,5	131,5
	35110-31	Pintura al látex para interiores	100,0	100,0	107,5	113,2	121,9	118,0	120,9	120,9	122,5	124,0
	35110-32	Pintura al látex para exteriores	100,0	100,8	109,6	128,3	124,9	126,9	130,5	132,6	133,9	134,4
	37940-11	Pintura asfáltica	100,0	102,6	113,8	121,7	131,6	134,8	137,3	141,3	141,3	142,5
	35110-71	Pintura transparente para ladrillo visto	100,0	101,7	109,3	125,5	127,8	128,8	133,3	134,5	133,1	133,2
	31210-31	Piso de entablonado, con colocación	100,0	101,6	106,8	106,8	111,4	113,6	118,2	131,5	131,1	131,1
	31210-32	Piso de parquet, con colocación	100,0	102,0	116,6	120,4	123,7	131,8	136,1	142,9	143,5	143,9
	41541-11	Plomo para fundir	100,0	100,0	100,5	111,3	111,7	111,7	110,8	110,8	110,8	110,8
	34720-11	Poliestireno expandido en placas	100,0	104,7	117,1	145,7	158,3	156,0	161,7	161,4	163,8	163,8
	47220-11	Portero eléctrico	100,0	100,7	126,8	149,9	155,1	166,9	165,3	165,3	163,7	168,1
	31600-81	Portón levadizo de madera	100,0	100,6	107,6	111,7	116,4	119,8	122,6	122,6	124,5	124,3
	42120-31	Portón levadizo metálico	100,0	102,1	117,0	127,3	127,3	127,3	132,8	135,3	135,3	135,3
	35490-21	Preservador para madera	100,0	99,1	114,7	127,8	127,9	128,2	133,8	135,2	134,3	134,3
	31600-41	Puerta balcón corrediza de madera	100,0	101,2	103,2	110,8	113,2	120,0	121,3	122,0	124,0	124,1
	42120-21	Puerta balcón corrediza metálica de calidad media	100,0	101,0	111,3	118,5	118,5	118,5	123,1	124,5	130,6	129,1
	42120-22	Puerta balcón corrediza metálica, calidad superior	100,0	100,0	104,2	105,7	105,7	111,2	117,7	117,7	124,5	124,5
	31600-33	Puerta de entrada de madera con tableros, calidad inferior	100,0	100,4	103,4	112,6	114,6	116,6	118,4	118,1	120,1	120,1

(continúa)

Cuadro 11. Índices del Capítulo Materiales, mayor desagregación disponible (conclusión)

Notas	Código CPC (1)	Descripción	2015			2016						
			Oct	Nov	Dic	Ene*	Feb*	Mar*	Abr*	May*	Jun*	Jul*
	31600-32	Puerta de entrada de madera con tableros, calidad media	100,0	101,4	105,4	112,8	115,0	122,5	122,5	123,2	125,3	124,9
	31600-31	Puerta de entrada de madera con tableros, calidad superior	100,0	100,4	108,8	115,7	122,2	124,9	128,0	126,0	129,1	129,1
	42120-11	Puerta metálica vidriada	100,0	101,9	120,5	125,5	128,9	128,9	130,7	132,5	132,6	132,6
	31600-23	Puerta placa de madera, de calidad inferior	100,0	101,8	107,1	113,6	118,4	118,4	121,7	122,8	124,4	125,3
	31600-22	Puerta placa de madera, de calidad media	100,0	101,1	107,0	111,6	116,4	117,4	122,9	122,6	124,8	125,6
	31600-21	Puerta placa de madera, de calidad superior	100,0	101,1	104,5	112,9	113,7	116,1	120,1	122,3	124,5	125,2
	41278-33	Ramal de hierro fundido	100,0	102,4	105,1	116,7	116,7	119,0	122,2	126,0	126,0	126,0
	36320-33	Ramal de PVC	100,0	107,8	113,8	127,3	130,6	130,5	136,8	140,6	137,8	137,8
	48270-11	Regulador de gas	100,0	99,9	101,7	117,6	112,6	112,6	116,8	116,8	116,9	114,9
	42190-11	Reja de barrotes	100,0	102,9	111,0	122,2	127,9	128,9	132,4	134,8	128,9	128,9
	43923-31	Rociador de techo tipo Spray	100,0	101,8	107,4	120,3	124,9	130,3	137,2	136,6	136,3	138,7
	31210-11	Tabla con una cara cepillada para encofrado	100,0	100,6	106,7	113,8	114,9	117,4	122,8	126,8	128,1	128,1
	37129-21	Tanque para agua, de polietileno tricapa, aprobado, de 1.000 litros de capacidad	100,0	102,2	115,8	125,8	129,5	131,9	132,9	138,2	139,6	142,2
	37560-21	Tapa de chapa para cámara de inspección	100,0	102,7	104,9	115,5	118,0	119,0	122,4	124,5	127,8	127,8
	42999-71	Tapa sumergida para tanque	100,0	106,1	108,4	108,4	119,3	128,9	128,9	129,1	135,2	135,2
	41516-22	Te para caño de cobre	100,0	105,1	108,3	111,7	110,8	114,1	134,3	140,0	140,0	140,0
	37350-51	Teja francesa	100,0	103,3	109,5	109,7	118,0	117,4	117,4	125,6	126,2	126,3
	44826-21	Termotanque a gas	100,0	102,7	109,6	114,3	116,1	119,3	121,5	123,1	123,6	125,8
	31210-22	Tirante cepillado	100,0	101,8	110,8	116,6	117,9	120,3	120,2	121,2	122,5	123,7
	31100-11	Tirante sin cepillar	100,0	101,6	105,3	113,2	121,4	121,5	123,2	130,4	131,6	133,2
	46212-53	Toma TV	100,0	100,8	105,5	107,1	109,4	109,9	113,2	116,1	117,4	118,5
	46212-52	Tomacorriente con toma a tierra	100,0	100,7	109,9	114,3	116,0	116,5	106,3	109,4	111,2	112,2
	15400-21	Tosca	100,0	100,0	108,3	117,2	119,2	119,2	131,1	131,1	137,1	138,5
	43240-11	Válvula a flotante	100,0	101,7	106,0	118,8	120,5	128,0	129,2	133,6	133,1	133,1
	31600-42	Ventana corrediza de madera	100,0	102,0	111,7	118,1	120,6	125,3	132,5	131,5	134,2	133,6
(5)	42120-42	Ventana corrediza metálica	s	s	s	s	s	s	s	s	s	s
(5)	42120-41	Ventana corrediza metálica con vidrio repartido	s	s	s	s	s	s	s	s	s	s
(5)	42120-51	Ventiluz metálico	s	s	s	s	s	s	s	s	s	s
	37550-11	Vigüeta de hormigón pretensado	100,0	101,2	109,4	114,6	117,7	120,7	120,8	123,2	123,2	123,5
	37410-11	Yeso blanco	100,0	103,6	111,0	114,1	120,8	121,3	127,3	131,0	131,0	135,5
	31210-33	Zócalo de madera	100,0	104,1	116,0	119,6	123,3	132,6	133,3	136,7	145,7	147,3
	37540-21	Zócalo granítico	100,0	100,0	110,7	112,9	115,0	115,9	119,3	123,0	124,2	129,8

Importante: para facilitar su utilización en la redeterminación de precios de contratos de obra pública se presenta el índice con período de referencia octubre 2015=100

Nota: Los Códigos CPC sujetos al Secreto Estadístico no pueden ser difundidos al público a ese nivel de apertura. En consecuencia, se expone la clasificación inmediata superior susceptible de ser publicada. Las mismas son expuestas en el cuadro 12.

Ejemplo: si utiliza el Índice de Precios código CPC 37370 - 21 Azulejo (1), debe buscar en el cuadro 12 el índice correspondiente a la nota (1) Clasificación CPC 37370 Baldosas y losas para pavimentos, cubos de mosaicos de cerámicos y artículos similares.

Cuadro 12. Índices del Capítulo Materiales, desagregación inmediata superior disponible

Notas	Código CPC (1)	Descripción	2015			2016						
			Oct	Nov	Dic	Ene	Feb*	Mar*	Abr*	May*	Jun*	Jul*
(1)	37370	Baldosas y losas para pavimentos, cubos de mosaicos de cerámicos y artículos similares (incluye: azulejo, baldosa cerámica esmaltada y baldosa cerámica roja)	100,0	101,2	106,9	114,3	115,8	117,6	118,5	121,4	121,4	121,4
(2)	31600-6	Cajonera para placard (incluye: cajonera para placard de calidad inferior, media y superior)	100,0	106,8	111,0	111,7	118,1	122,5	123,8	132,6	134,1	134,1
(3)	41278	Accesorios para tubos o caños, de hierro o acero (incluye: codo de hierro negro con revestimiento epoxi de 0,013 m y de 0,025 m, codo tipo PROSA, conector de chapa cincada, curva de hierro fundido, curva de hierro negro con revestimiento epoxi, embutido de hierro fundido, empalme tipo PROSA, piletta de piso tipo PROSA y ramal de hierro fundido)	100,0	102,6	105,9	114,4	114,6	115,7	118,3	120,0	120,3	121,1
(4)	31600-7	Estantes y divisiones para placard (incluye: estantes y divisiones para placard de calidad inferior, media y superior)	100,0	101,3	113,3	117,5	118,4	121,9	122,8	126,6	130,3	134,1
(5)	42120-41/42/51	Ventana corrediza metálica y ventiluz metálico (incluye: ventana corrediza metálica, ventana corrediza metálica con vidrio repartido y ventiluz metálico)	100,0	100,3	100,7	104,5	104,5	105,0	110,4	110,4	116,0	116,1

(1) Los primeros cinco dígitos corresponden al código de la Clasificación Central Provisional de Productos (CPC) elaborada por la ONU. Los dígitos que siguen al guión corresponden a una clasificación interna.

Nota: se informa que los cuadros publicados que dan cumplimiento al Decreto 1295/2002 del período febrero 2016-julio 2016 (ICC) y enero 2016-julio 2016 (IPIB) contienen datos preliminares.

ESTE VOLUMEN
INDEC INFORMA, AGOSTO DE 2016
CON UNA TIRADA DE 800 EJEMPLARES
SE TERMINÓ DE IMPRIMIR
EN EL MES DE SEPTIEMBRE DE 2016
EN EL DEPARTAMENTO PUBLICACIONES DEL INDEC
AV. PRESIDENTE JULIO A. ROCA 609
C1067ABB CIUDAD AUTÓNOMA DE BUENOS AIRES
REPÚBLICA ARGENTINA