

88  
92

# ESTADISTICA MENSUAL

JUNIO 1985



ISSN 0326-6214

## SUMARIO

### I. INDICE DE PRECIOS AL CONSUMIDOR

|  |   |
|--|---|
| 1. Nivel general y capítulos. Índices                    | 1 |
| 2. Nivel general y capítulos. Variaciones porcentuales   | 2 |
| 3. Índices y variaciones, por capítulo, grupo y subgrupo | 3 |
| 4. Precios al consumidor de un conjunto de productos     | 6 |
| 5. Variaciones porcentuales periódicas                   | 7 |

### II. INDICE DE PRECIOS AL POR MAYOR

|  |    |
|--|----|
| 1. Nivel general y principales componentes. Índices      | 9  |
| 2. Nivel general y componentes. Variaciones porcentuales | 9  |
| 3. Índices. Nivel general y componentes                  | 10 |
| 4. Variaciones porcentuales periódicas                   | 14 |

### III. COSTO DE LA CONSTRUCCION

|  |    |
|--|----|
| 1. Nivel general y capítulos. Índices                        | 15 |
| 2. Índices y variaciones. Nivel general, capítulos e ítem    | 16 |
| 3. Índices, por ítem y subítem                               | 17 |
| 4. Precios de un conjunto de materiales para la construcción | 20 |
| 5. Variaciones porcentuales periódicas                       | 22 |

### IV. INDICES DE SALARIOS Y DEMANDA LABORAL

|  |    |
|--|----|
| 1. Salarios industriales. Índices                              | 23 |
| 2. Salarios industriales (total y horario)                     | 24 |
| 3. Salarios industriales básicos de convenio                   | 32 |
| 4. Ingresos medios de asalariados de la actividad privada      | 38 |
| 5. Ingresos medios de los asalariados de las empresas públicas | 39 |
| 6. Variaciones porcentuales periódicas                         | 40 |
| 7. Indicador de demanda laboral. Índices                       | 42 |

### V. INTERCAMBIO COMERCIAL ARGENTINO

|  |    |
|--|----|
| 1. Exportaciones, importaciones y saldo comercial        | 43 |
| 2. Exportación, por secciones y capítulos de la N.C.C.A. | 45 |
| 3. Exportación, por principales países                   | 48 |
| 4. Importación, por secciones y capítulos de la N.C.C.A. | 49 |
| 5. Importación, por principales países                   | 52 |



REPUBLICA ARGENTINA

PRESIDENCIA DE LA NACION

SECRETARIA DE PLANIFICACION

INSTITUTO NACIONAL DE ESTADISTICA Y CENSOS

Nº 150

**INDEC**



**ESTADISTICA MENSUAL** —publicación regular del Instituto Nacional de Estadística y Censos— reúne y sistematiza el siguiente conjunto de índices básicos de la actividad económica argentina y sus variaciones periódicas:

- |                                     |  |
|-------------------------------------|--|
| I. Índice de Precios al Consumidor; | IV. Índices de Salarios y Demanda Laboral; |
| II. Índice de Precios al por Mayor; | V. Intercambio Comercial Argentino.        |
| III. Costo de la Construcción;      |  |

La publicación de estos índices, efectuada hasta diciembre de 1984 (N° 144) en fascículos independientes, a partir de enero de 1985 ha sido unificada en un sólo volumen, manteniéndose la numeración correlativa anterior. Asimismo, a partir del mes mencionado (N° 145), la consideración del ítem **Salarios** se efectúa en un apartado específico, con el agregado de nueva información. Por último, desde el N° 148, se suma el indicador de "Demanda Laboral".

**IMPORTANTE:** La información referida al **Intercambio Comercial Argentino**, sólo se incluye en determinados números de esta serie, dado que la elaboración de los datos respectivos no se produce con la misma periodicidad de los restantes índices.

ISSN 0326-6214

#### PUBLICACIONES DEL INDEC

Los interesados en la obtención de las publicaciones editadas por el Instituto Nacional de Estadística y Censos deben dirigirse a: INDEC, Dirección de Difusión Estadística, Oficina de Distribución y Venta, Alsina 1924, Tel.: 48-4027/4050/2403/9860/4054, C.P. 1090 - Buenos Aires - Argentina.

#### ESTADISTICA MENSUAL

##### SUSCRIPCION ANUAL (12 números)

|                     |      |      |
|---------------------|------|------|
| Argentina . . . . . | A    | 10.- |
| Exterior . . . . .  | u\$s | 60.- |

##### EJEMPLAR SIMPLE

|                     |      |     |
|---------------------|------|-----|
| Argentina . . . . . | A    | 1.- |
| Exterior . . . . .  | u\$s | 6.- |

# I. INDICE DE PRECIOS AL CONSUMIDOR



Cuadro 1.- NIVEL GENERAL Y CAPITULOS. INDICES

(Base 1974 = 100)

| Período | Nivel general | Alimentación y bebidas | Indumentaria | Vivienda, combustible y electricidad | Equipamiento y funcionamiento del hogar |
|---------|---------------|------------------------|--------------|--------------------------------------|---|
| 1983    | 1.401.577,7   | 1.513.108,5            | 676.851,4    | 1.346.694,9                          | 1.277.536,7                             |
| 1984    | 10.185.567,2  | 11.179.646,1           | 5.595.243,7  | 8.428.502,0                          | 9.776.115,0                             |
| F. 1984 | 3.785.497,0   | 4.218.680,0            | 1.802.059,1  | 3.509.318,8                          | 3.444.635,6                             |
| M. "    | 4.552.364,8   | 5.249.226,8            | 2.073.941,8  | 3.886.455,7                          | 4.054.422,6                             |
| A. "    | 5.394.433,1   | 6.098.504,2            | 2.894.431,9  | 4.545.878,7                          | 5.087.420,0                             |
| M. "    | 6.315.757,0   | 6.977.497,4            | 3.594.187,8  | 5.311.761,3                          | 6.336.821,5                             |
| J. "    | 7.447.019,0   | 8.071.831,3            | 4.235.147,0  | 6.341.250,1                          | 7.646.891,3                             |
| J. "    | 8.808.526,6   | 9.301.852,4            | 4.854.603,4  | 7.599.518,8                          | 8.986.006,3                             |
| A. "    | 10.821.008,4  | 11.652.646,1           | 5.514.102,6  | 9.237.261,4                          | 10.914.732,4                            |
| S. "    | 13.801.919,7  | 15.682.749,3           | 6.517.462,5  | 10.976.774,5                         | 13.293.508,4                            |
| O. "    | 16.468.827,9  | 18.365.815,2           | 10.150.624,7 | 12.787.992,6                         | 15.512.630,4                            |
| N. "    | 18.934.866,9  | 20.562.595,7           | 11.333.326,1 | 15.268.130,7                         | 18.045.735,4                            |
| D. "    | 22.660.905,5  | 24.541.411,9           | 12.552.842,4 | 18.445.448,5                         | 20.910.481,5                            |
| E. 1985 | 28.355.499,5  | 31.383.641,8           | 13.680.520,9 | 23.236.427,0                         | 25.813.925,8                            |
| F. "    | 34.216.046,3  | 37.544.270,6           | 15.531.433,3 | 28.681.055,8                         | 31.772.424,5                            |
| M. "    | 43.282.961,8  | 46.938.409,4           | 18.382.891,1 | 38.308.768,5                         | 40.566.736,0                            |
| A. "    | 56.036.517,3  | 60.000.208,0           | 25.117.301,4 | 50.672.317,1                         | 52.676.741,1                            |
| M. "    | 70.110.667,4  | 71.909.751,2           | 31.128.115,3 | 66.122.522,9                         | 69.718.891,1                            |
| J. "    | 91.519.079,2  | 92.250.468,2           | 36.259.846,6 | 93.696.028,0                         | 87.896.384,6                            |

| Período | Atención médica y gastos para la salud | Transporte y comunicaciones | Esparcimiento y educación | Bienes y servicios varios |
|---------|--|-----------------------------|---------------------------|---------------------------|
| 1983    | 1.488.657,0                            | 1.643.197,6                 | 1.335.800,2               | 1.696.610,1               |
| 1984    | 10.712.713,7                           | 11.814.994,9                | 10.945.692,4              | 10.893.147,3              |
| F. 1984 | 3.634.615,2                            | 4.202.256,2                 | 3.679.948,0               | 4.426.210,4               |
| M. "    | 4.308.253,3                            | 4.850.968,0                 | 4.540.501,0               | 5.081.409,2               |
| A. "    | 5.162.790,0                            | 5.772.816,5                 | 5.432.467,4               | 5.906.914,7               |
| M. "    | 6.192.425,0                            | 6.963.181,1                 | 6.561.965,7               | 6.866.354,5               |
| J. "    | 7.470.550,1                            | 8.510.684,5                 | 7.921.705,8               | 8.228.816,9               |
| J. "    | 9.283.151,7                            | 10.832.165,2                | 10.025.993,8              | 9.643.725,3               |
| A. "    | 11.514.935,3                           | 13.479.982,6                | 11.782.278,3              | 11.498.557,2              |
| S. "    | 14.044.531,0                           | 16.041.981,0                | 14.394.163,7              | 14.211.630,8              |
| O. "    | 17.509.789,4                           | 18.734.517,8                | 16.993.808,2              | 16.474.582,6              |
| N. "    | 20.671.109,6                           | 22.037.703,3                | 20.979.013,2              | 19.814.540,3              |
| D. "    | 25.553.573,2                           | 26.585.460,7                | 25.793.079,1              | 24.602.200,7              |
| E. 1985 | 32.552.610,0                           | 33.332.563,6                | 30.672.106,9              | 30.505.695,7              |
| F. "    | 42.422.501,2                           | 40.389.895,3                | 36.941.311,3              | 36.831.202,4              |
| M. "    | 53.656.979,9                           | 50.806.445,7                | 49.682.222,9              | 46.319.707,1              |
| A. "    | 68.865.480,0                           | 66.757.190,0                | 62.772.703,2              | 61.834.208,7              |
| M. "    | 89.443.580,5                           | 88.504.264,9                | 81.430.790,9              | 80.722.476,6              |
| J. "    | 118.092.215,9                          | 119.386.867,2               | 103.566.303,8             | 110.469.546,8             |

**Cuadro 2.— NIVEL GENERAL Y CAPITULOS. VARIACIONES PORCENTUALES**

(Relación entre cada período y el inmediato anterior)

| Período | Nivel general | Allimentación y bebidas | Indumentaria | Vivienda, combustible y electricidad | Equipoamiento y funcionamiento del hogar | Atención médica y gastos para la salud | Transporte y comunicaciones | Esparcimiento y educación | Bienes y servicios varios |
|---------|---------------|-------------------------|--------------|--------------------------------------|--|--|-----------------------------|---------------------------|---------------------------|
| F. 1984 | 17,0          | 22,9                    | 11,2         | 8,6                                  | 11,8                                     | 13,3                                   | 11,5                        | 13,5                      | 11,7                      |
| M. "    | 20,3          | 24,4                    | 15,1         | 10,7                                 | 17,7                                     | 18,5                                   | 15,4                        | 23,4                      | 14,8                      |
| A. "    | 18,5          | 16,2                    | 39,6         | 17,0                                 | 25,5                                     | 19,8                                   | 19,0                        | 19,6                      | 16,2                      |
| M. "    | 17,1          | 14,4                    | 24,2         | 16,8                                 | 24,6                                     | 19,9                                   | 20,6                        | 20,8                      | 16,2                      |
| J. "    | 17,9          | 15,7                    | 17,8         | 19,4                                 | 20,7                                     | 20,6                                   | 22,2                        | 20,7                      | 19,8                      |
| J. "    | 18,3          | 15,2                    | 14,6         | 19,8                                 | 17,5                                     | 24,3                                   | 27,3                        | 26,6                      | 17,2                      |
| A. "    | 22,8          | 25,3                    | 13,6         | 21,6                                 | 21,5                                     | 24,0                                   | 24,4                        | 17,5                      | 19,2                      |
| S. "    | 27,5          | 34,6                    | 18,2         | 18,8                                 | 21,8                                     | 22,0                                   | 19,0                        | 22,2                      | 23,6                      |
| O. "    | 19,3          | 17,1                    | 55,7         | 16,5                                 | 16,7                                     | 24,7                                   | 16,8                        | 18,1                      | 15,9                      |
| N. "    | 15,0          | 12,0                    | 11,7         | 19,4                                 | 16,3                                     | 18,1                                   | 17,6                        | 23,5                      | 20,3                      |
| D. "    | 19,7          | 19,3                    | 10,8         | 20,8                                 | 15,9                                     | 23,6                                   | 20,6                        | 22,9                      | 24,2                      |
| E. 1985 | 25,1          | 27,9                    | 9,0          | 26,0                                 | 23,4                                     | 27,4                                   | 25,4                        | 18,9                      | 24,0                      |
| F. "    | 20,7          | 19,6                    | 13,5         | 23,4                                 | 23,1                                     | 30,3                                   | 21,2                        | 20,4                      | 20,7                      |
| M. "    | 26,5          | 25,0                    | 18,4         | 33,6                                 | 27,7                                     | 26,5                                   | 25,8                        | 34,5                      | 25,8                      |
| A. "    | 29,5          | 27,8                    | 36,6         | 32,3                                 | 29,9                                     | 28,3                                   | 31,4                        | 26,3                      | 33,5                      |
| M. "    | 25,1          | 19,8                    | 23,9         | 30,5                                 | 32,4                                     | 29,9                                   | 32,6                        | 29,7                      | 30,5                      |
| J. "    | 30,5          | 28,3                    | 16,5         | 41,7                                 | 26,1                                     | 32,0                                   | 34,9                        | 27,2                      | 36,9                      |

**PRECIOS AL CONSUMIDOR. NIVEL GENERAL**

(Índice, base 1974 = 100; variación porcentual con respecto al mes inmediato anterior)

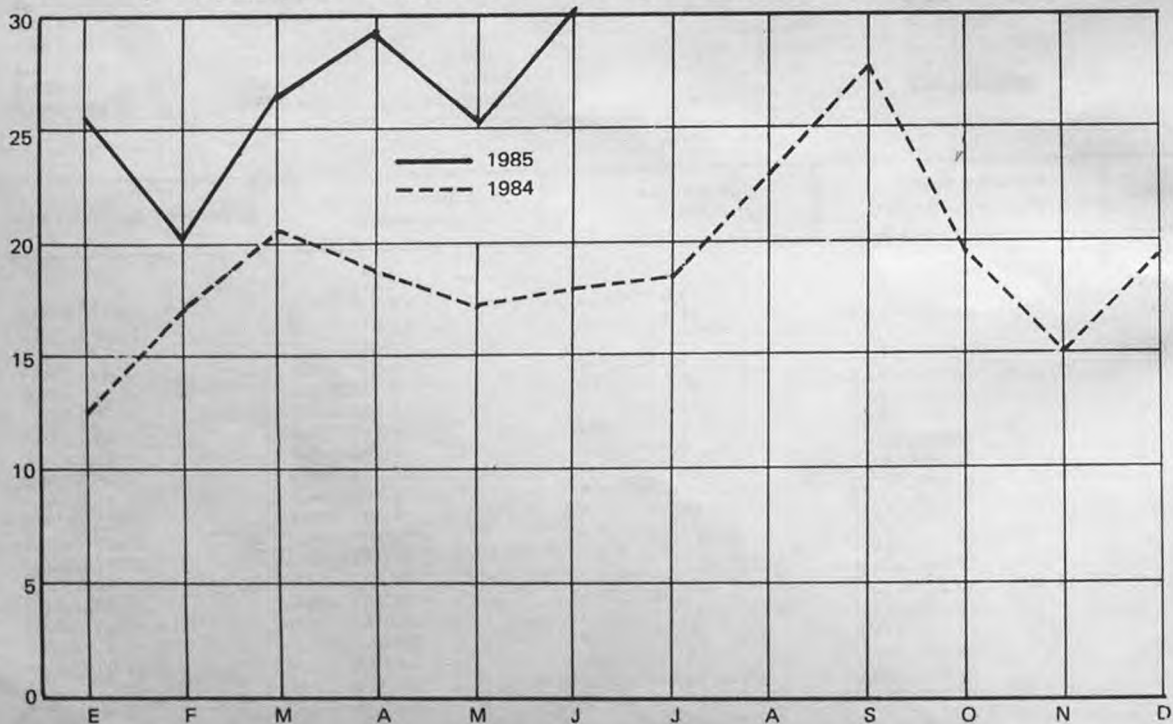

Cuadro 3.— INDICES Y VARIACIONES PORCENTUALES, POR CAPITULO, GRUPO Y SUBGRUPO

(Base 1974 = 100)

| Capítulo, grupo y subgrupo  | 1985         |              |               |               | Variación %             |
|---|--------------|--------------|---------------|---------------|-------------------------|
|   | Marzo        | Abril        | Mayo          | Junio         | Junio 1985<br>Mayo 1985 |
| NIVEL GENERAL   | 43.282.961,8 | 56.036.517,3 | 70.110.667,4  | 91.519.079,2  | 30,5                    |
| 1 - ALIMENTACION Y BEBIDAS  | 46.938.409,4 | 60.000.208,0 | 71.909.751,2  | 92.250.468,2  | 28,3                    |
| Cereales y sus derivados  | 58.060.450,9 | 82.510.863,9 | 109.726.773,2 | 132.930.165,8 | 21,1                    |
| — Productos de panadería  | 59.321.623,4 | 85.473.173,7 | 113.485.473,9 | 135.731.243,9 | 19,6                    |
| — Harina y arroz  | 52.808.839,0 | 76.097.468,8 | 103.977.934,6 | 128.446.660,7 | 23,5                    |
| — Fideos y demás pastas alimenticias                              | 55.652.809,1 | 73.870.000,4 | 97.558.544,6  | 123.962.591,7 | 27,1                    |
| Carnes, embutidos y fiambres                                      | 34.659.741,9 | 40.980.314,4 | 43.067.676,0  | 68.231.487,4  | 58,4                    |
| -- Carnes frescas   | 32.634.130,3 | 38.475.345,0 | 40.192.778,0  | 67.193.157,6  | 67,2                    |
| — Embutidos y fiambres, carnes secas y en conserva                | 50.214.950,6 | 60.216.639,5 | 65.144.780,5  | 76.205.097,7  | 17,0                    |
| Pescado y mariscos, frescos y en conserva                         | 61.177.402,9 | 75.793.162,8 | 86.341.909,7  | 107.229.175,6 | 24,2                    |
| Acelte y grasas   | 66.556.729,7 | 97.942.689,3 | 120.169.544,5 | 139.955.933,1 | 16,5                    |
| Productos lácteos y huevos  | 53.136.886,8 | 71.031.194,1 | 83.624.342,2  | 95.940.464,6  | 14,7                    |
| Frutas, verduras y legumbres                                      | 37.236.082,3 | 41.379.570,6 | 46.301.802,4  | 51.158.541,5  | 10,5                    |
| — Frutas frescas, secas y en conserva                             | 38.505.657,4 | 42.562.963,6 | 47.075.699,5  | 51.318.637,8  | 9,0                     |
| — Verduras frescas, secas y en conserva                           | 36.956.314,4 | 40.877.354,5 | 45.712.562,9  | 50.571.765,5  | 10,6                    |
| — Legumbres frescas, secas y en conserva                          | 27.522.871,7 | 35.338.769,2 | 45.606.092,3  | 56.816.098,8  | 24,6                    |
| Azúcar, dulces, golosinas, cacao y sus derivados                  | 40.654.832,6 | 50.536.683,4 | 68.458.801,1  | 82.810.925,7  | 21,0                    |
| Café, té, yerba mate y otras infusiones                           | 74.146.323,8 | 96.330.816,0 | 124.490.121,4 | 159.999.848,1 | 28,5                    |
| Vinagre, especias, salsas, condimentos y afines                   | 52.311.976,4 | 70.953.145,0 | 92.566.626,6  | 115.694.064,6 | 25,0                    |
| Alimentos preparados y semi-preparados no incluidos anteriormente | 67.196.077,2 | 87.057.488,9 | 109.109.859,6 | 138.358.485,3 | 26,8                    |
| Comidas tomadas fuera del hogar                                   | 65.449.781,4 | 81.875.886,5 | 100.015.178,3 | 127.135.042,6 | 27,1                    |
| — Comida  | 63.611.955,2 | 78.826.575,4 | 95.910.769,9  | 122.617.668,4 | 27,8                    |
| — Refrigerio  | 73.494.469,2 | 95.223.588,1 | 117.981.340,9 | 146.908.873,9 | 24,5                    |
| Bebidas   | 46.594.395,3 | 64.241.385,8 | 83.470.360,9  | 104.009.738,3 | 24,6                    |
| — Bebidas no alcohólicas  | 52.615.123,7 | 65.034.525,4 | 83.326.708,2  | 107.094.347,1 | 28,5                    |
| — Bebidas alcohólicas   | 43.351.769,3 | 63.814.219,1 | 83.547.728,9  | 102.348.438,9 | 22,5                    |

Cuadro 3 (continuación)

| Capítulo, grupo y subgrupo                           | 1985         |               |               |               | Variación %                           |
|--|--------------|---------------|---------------|---------------|---------------------------------------|
|  | Marzo        | Abril         | Mayo          | Junio         | <u>Junio 1985</u><br><u>Mayo 1985</u> |
| II - INDUMENTARIA                                    | 18.382.891,1 | 25.117.301,4  | 31.128.115,3  | 36.259.846,6  | 16,5                                  |
| Indumentaria y calzado para hombre                   | 22.586.686,9 | 29.160.081,1  | 36.730.301,4  | 43.461.622,0  | 18,3                                  |
| — Ropa interior                                      | 13.887.034,1 | 17.808.604,6  | 23.277.342,9  | 29.394.991,7  | 26,3                                  |
| — Ropa exterior y accesorios                         | 18.397.596,5 | 23.823.270,0  | 28.897.918,4  | 33.334.811,2  | 15,4                                  |
| — Calzado  | 38.324.669,7 | 49.282.024,2  | 65.399.967,5  | 79.635.810,5  | 21,8                                  |
| Indumentaria y calzado para mujer                    | 11.621.677,6 | 18.785.547,6  | 22.277.676,9  | 24.794.986,2  | 11,3                                  |
| — Ropa interior                                      | 21.265.800,2 | 29.253.627,1  | 36.809.278,4  | 44.800.025,2  | 21,7                                  |
| — Ropa exterior y accesorios                         | 9.853.568,5  | 16.840.407,4  | 18.482.888,2  | 19.402.065,0  | 5,0                                   |
| — Calzado  | 9.896.207,1  | 16.953.856,6  | 21.471.274,0  | 23.952.605,5  | 11,6                                  |
| Indumentaria y calzado para niños menores de 13 años | 19.006.302,3 | 25.137.176,2  | 31.075.222,1  | 35.846.585,2  | 15,4                                  |
| — Ropa interior                                      | 15.417.164,3 | 23.673.115,9  | 28.342.022,3  | 34.472.349,6  | 21,6                                  |
| — Ropa exterior                                      | 17.832.936,1 | 24.244.907,0  | 29.291.438,8  | 33.213.614,0  | 13,4                                  |
| — Calzado  | 21.637.725,3 | 26.957.006,5  | 34.685.605,5  | 40.794.768,8  | 17,6                                  |
| Tela, accesorios y servicios varios                  | 24.697.530,7 | 31.533.970,4  | 40.366.530,4  | 48.905.581,6  | 21,2                                  |
| III - VIVIENDA, COMBUSTIBLE Y ELECTRICIDAD           | 38.308.768,5 | 50.672.317,1  | 66.122.522,9  | 93.696.028,0  | 41,7                                  |
| Gastos por la vivienda                               | 35.669.889,1 | 45.851.110,8  | 58.255.694,3  | 78.158.146,7  | 34,2                                  |
| Combustible y electricidad                           | 42.903.122,8 | 59.066.156,7  | 79.818.866,5  | 120.747.864,1 | 51,3                                  |
| — Electricidad                                       | 31.266.481,0 | 41.508.598,5  | 57.321.921,8  | 94.610.921,0  | 65,1                                  |
| — Combustible  | 60.956.369,0 | 86.305.194,1  | 114.720.936,2 | 161.297.077,3 | 40,6                                  |
| IV - EQUIPAMIENTO Y FUNCIONAMIENTO DEL HOGAR         | 40.566.736,0 | 52.676.741,1  | 69.718.891,1  | 87.896.384,6  | 26,1                                  |
| Muebles y accesorios                                 | 35.657.137,2 | 46.984.933,0  | 60.594.577,4  | 74.801.079,6  | 23,4                                  |
| Artefactos   | 25.008.463,6 | 32.491.637,8  | 40.802.338,1  | 51.125.213,5  | 25,3                                  |
| Artículos textiles para el hogar                     | 26.343.007,8 | 34.528.314,4  | 43.536.928,5  | 51.795.725,8  | 19,0                                  |
| Vajilla  | 61.750.992,1 | 77.212.249,8  | 100.429.796,8 | 124.334.843,6 | 23,8                                  |
| Utensilios y accesorios para el hogar                | 47.360.629,5 | 59.406.296,4  | 77.274.268,2  | 103.519.437,5 | 34,0                                  |
| — Utensilios   | 48.318.629,2 | 60.063.857,8  | 78.327.260,4  | 105.225.105,3 | 34,3                                  |
| — Herramientas y otros                               | 43.849.924,9 | 56.996.583,8  | 73.415.452,4  | 97.268.813,3  | 32,5                                  |
| Bienes y servicios varios                            | 54.912.410,5 | 71.775.910,1  | 96.251.843,6  | 123.011.143,6 | 27,8                                  |
| — Bienes   | 49.990.497,2 | 66.393.381,6  | 88.914.850,3  | 111.147.826,0 | 25,0                                  |
| — Servicios  | 85.421.174,4 | 105.139.824,1 | 141.730.620,6 | 196.546.603,0 | 38,7                                  |
| Servicios domésticos para el hogar                   | 18.415.840,7 | 23.127.404,6  | 39.291.725,9  | 48.492.944,4  | 23,4                                  |



Cuadro 3 (continuación)

| Capítulo, grupo y subgrupo                                     | 1985         |               |               |               | Variación %                           |
|--|--------------|---------------|---------------|---------------|---------------------------------------|
|  | Marzo        | Abril         | Mayo          | Junio         | <u>Junio 1985</u><br><u>Mayo 1985</u> |
| V - ATENCION MEDICA Y GASTOS PARA LA SALUD                     | 53.656.979,9 | 68.865.480,0  | 89.443.580,5  | 118.092.215,9 | 32,0                                  |
| Productos medicinales, farmacéuticos y accesorios terapéuticos | 40.278.102,4 | 53.215.994,7  | 71.429.244,4  | 100.540.553,0 | 40,8                                  |
| — Productos medicinales y farmacéuticos                        | 37.389.933,4 | 49.917.455,2  | 67.768.675,8  | 97.811.684,0  | 44,3                                  |
| — Elementos para primeros auxilios                             | 39.821.456,0 | 49.785.688,4  | 67.410.011,3  | 88.024.410,5  | 30,6                                  |
| — Aparatos y accesorios terapéuticos                           | 64.120.316,6 | 81.620.354,0  | 103.036.882,0 | 127.947.181,6 | 24,2                                  |
| Servicios prestados por profesionales médicos y auxiliares     | 65.853.301,6 | 83.131.711,0  | 105.865.633,5 | 134.092.491,3 | 26,7                                  |
| VI - TRANSPORTE Y COMUNICACIONES                               | 50.806.445,7 | 66.757.190,0  | 88.504.264,9  | 119.386.867,2 | 34,9                                  |
| Vehículos para el transporte personal                          | 43.273.576,1 | 60.341.160,5  | 71.525.556,9  | 93.299.080,5  | 30,4                                  |
| Funcionamiento de los vehículos para el transporte personal    | 62.906.936,6 | 80.093.320,0  | 104.541.919,1 | 141.547.210,1 | 35,4                                  |
| — Partes diversas, accesorios y reparaciones                   | 98.503.944,5 | 127.030.387,0 | 158.312.191,1 | 208.236.077,5 | 31,5                                  |
| — Nafta, aceite y grasa  | 42.524.501,1 | 52.639.805,9  | 73.442.340,8  | 106.185.240,1 | 44,6                                  |
| — Otros gastos   | 45.677.193,5 | 59.367.583,4  | 79.589.567,4  | 99.532.210,6  | 25,1                                  |
| Gastos de transporte   | 47.774.992,7 | 63.594.998,7  | 87.374.726,4  | 117.412.579,6 | 34,4                                  |
| Comunicaciones   | 25.627.087,6 | 32.309.369,8  | 42.252.582,2  | 66.552.956,4  | 57,5                                  |
| VII - ESPARCIMIENTO Y EDUCACION                                | 49.682.222,9 | 62.772.703,2  | 81.430.790,9  | 103.566.303,8 | 27,2                                  |
| Equipos, accesorios y sus reparaciones                         | 30.508.068,6 | 38.510.308,4  | 51.042.230,3  | 65.126.577,0  | 27,6                                  |
| Servicios culturales y de esparcimiento                        | 53.407.430,7 | 71.683.269,5  | 91.484.766,7  | 118.975.392,0 | 30,0                                  |
| Vacaciones y turismo   | 38.655.860,4 | 47.518.591,6  | 57.836.093,9  | 77.098.701,3  | 33,3                                  |
| Libros, periódicos, revistas y artículos de librería           | 64.648.347,3 | 83.892.489,8  | 114.277.528,0 | 141.046.900,8 | 23,4                                  |
| Servicios educativos   | 62.598.163,2 | 73.506.940,0  | 92.301.562,6  | 116.359.807,2 | 26,1                                  |
| VIII - BIENES Y SERVICIOS VARIOS                               | 46.319.707,1 | 61.834.208,7  | 80.722.476,6  | 110.469.546,8 | 36,9                                  |
| Tabaco   | 44.724.340,5 | 59.844.700,9  | 81.982.991,2  | 118.153.804,9 | 44,1                                  |
| Artículos y servicios para el cuidado personal                 | 50.631.868,5 | 68.895.142,7  | 91.115.087,1  | 122.287.816,6 | 34,2                                  |
| — Bienes   | 46.935.914,8 | 65.256.364,0  | 89.535.166,6  | 120.743.396,0 | 34,9                                  |
| — Servicios  | 58.386.563,9 | 76.529.875,7  | 94.430.010,3  | 125.528.255,1 | 32,9                                  |
| Bienes varios no incluidos anteriormente                       | 29.282.088,1 | 38.307.494,4  | 44.481.868,9  | 56.895.578,3  | 27,9                                  |
| Otros servicios no incluidos anteriormente                     | 49.948.902,1 | 65.460.933,0  | 80.797.171,9  | 106.010.296,2 | 31,2                                  |

Cuadro 4.— PRECIOS AL CONSUMIDOR DE UN CONJUNTO DE PRODUCTOS

| Artículo                             | Unidad de medida | 1985            |                           |                 |                           |                 |                           |
|--------------------------------------|------------------|-----------------|---------------------------|-----------------|---------------------------|-----------------|---------------------------|
|                                      |                  | Abril           |                           | Mayo            |                           | Junio           |                           |
|                                      |                  | Precio promedio | Coefficiente de variación | Precio promedio | Coefficiente de variación | Precio promedio | Coefficiente de variación |
|                                      |                  | A               | %                         | A               | %                         | A               | %                         |
| Factura                              | docena           | 0,361           | 9,29                      | 0,438           | 12,73                     | 0,517           | 13,24                     |
| Pan francés                          | kg               | 0,220           | 11,74                     | 0,293           | 13,40                     | 0,339           | 4,81                      |
| Arroz                                | kg               | 0,363           | 27,87                     | 0,491           | 28,50                     | 0,592           | 32,29                     |
| Harina de trigo común                | "                | 0,102           | 11,42                     | 0,143           | 11,55                     | 0,178           | 8,40                      |
| Fideos secos                         | p. 400 g*        | 0,152           | 28,82                     | 0,215           | 29,15                     | 0,279           | 24,33                     |
| Asado                                | kg               | 0,406           | 13,29                     | 0,423           | 16,20                     | 0,728           | 13,50                     |
| Carnaza común                        | "                | 0,358           | 14,91                     | 0,376           | 15,58                     | 0,640           | 12,14                     |
| Carne picada                         | "                | 0,350           | 17,05                     | 0,371           | 16,52                     | 0,638           | 12,83                     |
| Cuadril                              | "                | 0,533           | 12,09                     | 0,562           | 14,31                     | 1,017           | 12,28                     |
| Falda                                | "                | 0,253           | 17,72                     | 0,262           | 21,58                     | 0,458           | 13,94                     |
| Nalga                                | "                | 0,493           | 11,70                     | 0,513           | 13,39                     | 0,933           | 12,75                     |
| Bola de lomo                         | "                | 0,491           | 11,27                     | 0,512           | 13,07                     | 0,931           | 12,78                     |
| Paleta                               | "                | 0,475           | 13,04                     | 0,495           | 14,82                     | 0,899           | 16,51                     |
| Bife de costilla                     | "                | 0,490           | 13,87                     | 0,516           | 15,68                     | 0,930           | 14,75                     |
| Pollo eviscerado y pelado            | "                | 0,403           | 7,49                      | 0,397           | 8,35                      | 0,566           | 6,83                      |
| Jamón cocido                         | 100 g            | 0,214           | 13,68                     | 0,217           | 15,55                     | 0,227           | 14,17                     |
| Jamón crudo                          | "                | 0,345           | 16,61                     | 0,371           | 15,27                     | 0,393           | 12,53                     |
| Caballa en aceite                    | lata 380 g       | 0,352           | 17,50                     | 0,461           | 19,57                     | 0,620           | 21,06                     |
| Filet de merluza                     | kg               | 0,510           | 7,75                      | 0,553           | 8,20                      | 0,689           | 5,59                      |
| Sardinias en aceite                  | lata 170-190 g   | 0,286           | 18,44                     | 0,352           | 19,08                     | 0,419           | 19,82                     |
| Acetle mezcla                        | bot. 1 1/2 l     | 0,645           | 10,84                     | 0,776           | 6,37                      | 0,906           | 7,77                      |
| Huevos frescos                       | docena           | 0,357           | 10,16                     | 0,375           | 9,41                      | 0,380           | 3,70                      |
| Leche común                          | litro            | 0,124           | 3,37                      | 0,157           | 1,12                      | 0,200           | 1,40                      |
| Manteca                              | 200 g            | 0,357           | 19,61                     | 0,407           | 7,48                      | 0,477           | 4,09                      |
| Queso fresco                         | 100 g            | 0,125           | 12,77                     | 0,144           | 12,46                     | 0,152           | 11,96                     |
| Queso de rallar                      | 100 g            | 0,239           | 17,24                     | 0,275           | 16,64                     | 0,292           | 19,82                     |
| Duraznos al natural                  | lata 850 g       | 0,322           | 12,15                     | 0,377           | 16,25                     | 0,429           | 18,53                     |
| Banana                               | kg               | 0,202           | 15,32                     | 0,251           | 15,74                     | 0,285           | 12,05                     |
| Manzana                              | "                | 0,139           | 17,69                     | 0,177           | 16,92                     | 0,200           | 18,03                     |
| Naranja                              | "                | 0,189           | 16,20                     | 0,174           | 14,74                     | 0,174           | 14,86                     |
| Cebolla                              | "                | 0,085           | 15,16                     | 0,084           | 16,48                     | 0,090           | 14,82                     |
| Lechuga                              | "                | 0,180           | 20,05                     | 0,197           | 19,84                     | 0,206           | 22,35                     |
| Papa                                 | "                | 0,056           | 16,64                     | 0,056           | 21,77                     | 0,055           | 17,77                     |
| Tomate redondo                       | "                | 0,135           | 21,41                     | 0,202           | 21,93                     | 0,233           | 17,54                     |
| Tomate al natural                    | lata 380 g       | 0,150           | 13,21                     | 0,175           | 13,94                     | 0,203           | 11,33                     |
| Azúcar                               | kg               | 0,224           | 7,83                      | 0,314           | 9,60                      | 0,383           | 6,14                      |
| Dulce de batata                      | "                | 0,406           | 18,36                     | 0,522           | 18,79                     | 0,649           | 13,10                     |
| Café                                 | 125 g            | 0,321           | 18,02                     | 0,415           | 9,24                      | 0,597           | 12,77                     |
| Yerba                                | 500 g            | 0,275           | 9,70                      | 0,358           | 10,99                     | 0,433           | 7,72                      |
| Bebida gaseosa                       | bot. 1 litro     | 0,130           | 4,92                      | 0,168           | 6,53                      | 0,218           | 9,33                      |
| Soda                                 | sifón 1 litro    | 0,058           | 10,61                     | 0,074           | 9,56                      | 0,094           | 11,92                     |
| Vino común                           | bot. 1 litro     | 0,277           | 7,49                      | 0,364           | 3,25                      | 0,462           | 3,80                      |
| Cera líquida                         | litro            | 0,724           | 23,77                     | 1,007           | 16,34                     | 1,375           | 18,94                     |
| Escoba de paja                       | unidad           | 0,668           | 25,17                     | 0,790           | 34,45                     | 0,870           | 28,56                     |
| Jabón de lavar                       | pan              | 0,122           | 11,84                     | 0,172           | 11,42                     | 0,210           | 11,24                     |
| Lavandina                            | litro            | 0,151           | 17,11                     | 0,203           | 15,12                     | 0,254           | 14,75                     |
| Polvo limpiador                      | envase 500 g     | 0,132           | 15,29                     | 0,167           | 19,52                     | 0,202           | 22,20                     |
| Papel higiénico                      | rollo 74 m       | 0,087           | 20,83                     | 0,111           | 22,33                     | 0,139           | 19,75                     |
| Limpieza y planchado de ambo         | unidad           | 1,996           | 19,84                     | 2,703           | 22,76                     | 3,771           | 19,81                     |
| Algodón                              | p. 100 g         | 0,197           | 18,81                     | 0,284           | 16,46                     | 0,360           | 17,32                     |
| Aplicación de inyecciones (farmacia) | unidad           | 0,142           | 45,66                     | 0,215           | 47,26                     | 0,258           | 50,90                     |
| Disco 33 rpm larga duración          | "                | 3,097           | 7,07                      | 4,275           | 10,04                     | 5,505           | 11,07                     |
| Cuaderno escolar 50 hojas            | "                | 0,243           | 27,03                     | 0,342           | 30,67                     | 0,446           | 27,41                     |
| Lápiz negro                          | "                | 0,052           | 30,44                     | 0,076           | 32,84                     | 0,102           | 36,87                     |
| Dentífrico                           | env. 100-120 g   | 0,240           | 23,66                     | 0,362           | 22,36                     | 0,499           | 28,59                     |
| Hojas de afeltar                     | c. 5 unid.       | 0,310           | 20,52                     | 0,433           | 18,49                     | 0,632           | 17,11                     |
| Jabón de tocador                     | past. 135-150 g  | 0,219           | 21,89                     | 0,256           | 28,35                     | 0,314           | 18,72                     |

\* Se relevan los precios de 500 g



**Cuadro 5.— VARIACIONES PORCENTUALES PERIODICAS**

| Período                                 | %       |
|---|---------|
| Junio 1985                              | 30,5    |
| <b>Bimestre:</b>                        |         |
| Variación entre abril y junio           | 63,3    |
| <b>Trimestre:</b>                       |         |
| Variación entre marzo y junio           | 111,4   |
| <b>Cuatrimestre:</b>                    |         |
| Variación entre febrero y junio         | 167,5   |
| <b>Semestre:</b>                        |         |
| Variación entre diciembre y junio       | 303,9   |
| <b>Año:</b>                             |         |
| Variación entre junio 1984 y junio 1985 | 1.128,9 |

# II. INDICE DE PRECIOS AL POR MAYOR

Cuadro 1.-- NIVEL GENERAL Y PRINCIPALES COMPONENTES. INDICES  
(Base 1981 = 100)

| Periodo | Nivel general | Por origen y sector |              |                 |              |                           |
|---------|---------------|---------------------|--------------|-----------------|--------------|---------------------------|
|         |               | Nacional            |              |                 | Importado    | No agropecuario total (a) |
|         |               | Total               | Agropecuario | No agropecuario |              |                           |
| 1983    | 1646,792019   | 1622,162209         | 1884,815657  | 1553,154301     | 1983,930940  | 1587,019220               |
| 1984    | 11118,5       | 10957,1             | 12308,7      | 10695,2         | 13270,7      | 10900,5                   |
| A. 1984 | 6147,074615   | 6074,234550         | 7133,143354  | 5791,129174     | 7090,165893  | 5894,312589               |
| M. "    | 7302,836352   | 7228,182727         | 8379,806434  | 6926,828414     | 8227,955863  | 7031,257416               |
| J. "    | 8516,281242   | 8399,266566         | 9666,090246  | 8072,476195     | 10089,539131 | 8231,811576               |
| J. "    | 9838,9        | 9712,2              | 10307,3      | 9619,3          | 11521,7      | 9771,5                    |
| A. "    | 11994,1       | 11856,4             | 13100,3      | 11662,2         | 13823,6      | 11835,2                   |
| S. "    | 14961,1       | 14828,7             | 17512,4      | 14409,8         | 16720,0      | 14594,6                   |
| O. "    | 17259,4       | 17044,7             | 19699,7      | 16630,3         | 20112,5      | 16908,9                   |
| N. "    | 19792,3       | 19397,9             | 21143,8      | 19125,4         | 25032,2      | 19597,9                   |
| D. "    | 24389,9       | 23949,8             | 25557,4      | 23699,0         | 30235,7      | 24221,9                   |
| E. 1985 | 29541,6       | 29011,5             | 29964,9      | 28862,6         | 36584,8      | 29480,4                   |
| F. "    | 34811,7       | 34043,4             | 32782,5      | 34240,2         | 45019,1      | 35102,5                   |
| M. "    | 44453,6       | 43525,5             | 38166,8      | 44361,8         | 56785,3      | 45355,7                   |
| A. "    | 58460,8       | 57230,2             | 47016,1      | 58824,3         | 74810,5      | 60103,2                   |
| M. " *  | 76706,0       | 74887,4             | 54546,2      | 78062,0         | 100868,3     | 79886,5                   |
| J. " *  | 109193,4      | 106007,3            | 77329,1      | 110483,1        | 151523,2     | 113766,3                  |

Cuadro 2.-- NIVEL GENERAL Y PRINCIPALES COMPONENTES. VARIACIONES PORCENTUALES  
(Relación entre cada período y el inmediato anterior)

|         |      |      |      |      |      |      |
|---------|------|------|------|------|------|------|
| A. 1984 | 19,7 | 20,1 | 18,3 | 20,8 | 14,2 | 20,2 |
| M. "    | 18,8 | 19,0 | 17,5 | 19,6 | 16,0 | 19,3 |
| J. "    | 16,6 | 16,2 | 15,3 | 16,5 | 22,6 | 17,1 |
| J. "    | 15,5 | 15,6 | 6,6  | 19,2 | 14,2 | 18,7 |
| A. "    | 21,9 | 22,1 | 27,1 | 21,2 | 20,0 | 21,1 |
| S. "    | 24,7 | 25,1 | 33,7 | 23,6 | 21,0 | 23,3 |
| O. "    | 15,4 | 14,9 | 12,5 | 15,4 | 20,3 | 15,9 |
| N. "    | 14,7 | 13,8 | 7,3  | 15,0 | 24,5 | 15,9 |
| D. "    | 23,2 | 23,5 | 20,9 | 23,9 | 20,8 | 23,6 |
| E. 1985 | 21,1 | 21,1 | 17,2 | 21,8 | 21,0 | 21,7 |
| F. "    | 17,8 | 17,3 | 9,4  | 18,6 | 23,1 | 19,1 |
| M. "    | 27,7 | 27,9 | 16,4 | 29,6 | 26,1 | 29,2 |
| A. "    | 31,5 | 31,5 | 23,2 | 32,6 | 31,7 | 32,5 |
| M. " *  | 31,2 | 30,9 | 16,0 | 32,7 | 34,8 | 32,9 |
| J. " *  | 42,4 | 41,6 | 41,8 | 41,5 | 50,2 | 42,4 |

(a) Incluye "Nacional no agropecuario" e "Importado".  
\* Cifras provisionales

**Cuadro 3.— INDICES. NIVEL GENERAL Y COMPONENTES**  
(Base 1981 = 100)

| Concepto                                       | 1985     |          |          |           |           |
|--|----------|----------|----------|-----------|-----------|
|  | Febrero  | Marzo    | Abril    | Mayo*     | Junio *   |
| <b>NIVEL GENERAL</b>                           | 34.811,7 | 44.453,6 | 58.460,8 | 76.706,0  | 109.193,4 |
| <b>PRODUCTOS NACIONALES</b>                    |          |          |          |           |           |
| <b>NACIONAL</b>                                | 34.043,4 | 43.525,5 | 57.230,2 | 74.887,4  | 106.007,3 |
| <b>Agropecuario</b>                            | 32.782,5 | 38.166,8 | 47.016,1 | 54.546,2  | 77.329,1  |
| <b>Productos agrícolas</b>                     | 31.816,7 | 36.014,7 | 46.677,5 | 56.117,9  | 68.821,5  |
| Cereales                                       | 31.857,3 | 37.199,2 | 50.598,2 | 64.960,4  | 82.074,7  |
| Oleaginosos                                    | 32.151,4 | 39.284,7 | 56.587,6 | 73.677,3  | 91.522,5  |
| Hortalizas y legumbres                         | 32.256,8 | 32.954,7 | 38.377,1 | 44.108,2  | 52.212,2  |
| Frutas   | 30.588,9 | 35.706,4 | 43.042,7 | 39.597,7  | 44.657,1  |
| <b>Productos pecuarios</b>                     | 33.895,0 | 40.668,3 | 47.640,9 | 52.712,5  | 88.288,3  |
| Ganado   | 33.032,6 | 36.973,4 | 42.371,5 | 45.666,1  | 81.688,1  |
| Aves, leche y huevos                           | 34.230,3 | 45.263,0 | 54.690,1 | 60.941,2  | 80.817,8  |
| Lana   | 44.942,4 | 54.435,9 | 61.996,7 | 84.639,1  | 108.088,2 |
| <b>Pesca</b>                                   | 35.546,7 | 43.705,5 | 41.583,2 | 50.684,0  | 70.075,2  |
| <b>No agropecuario</b>                         | 34.240,2 | 44.361,8 | 58.824,3 | 78.062,0  | 110.483,1 |
| <b>Productos de minas y canteras</b>           | 37.236,0 | 55.849,3 | 73.427,8 | 97.214,7  | 171.908,0 |
| Carbón   | 48.407,2 | 60.918,8 | 80.436,5 | 111.012,4 | 145.418,7 |
| Petróleo y gas                                 | 37.580,2 | 58.565,5 | 76.284,6 | 99.629,1  | 182.771,0 |
| Minerales metálicos                            | 36.078,7 | 46.950,0 | 60.898,2 | 79.160,4  | 139.446,7 |
| Otros minerales                                | 35.306,1 | 43.237,6 | 60.698,5 | 87.592,5  | 122.387,3 |
| <b>Productos manufacturados</b>                | 34.128,4 | 43.932,8 | 58.278,9 | 77.346,7  | 108.189,2 |
| <b>Allmentos, bebidas y tabaco</b>             | 28.439,6 | 36.393,9 | 48.175,7 | 61.579,3  | 84.103,9  |
| <b>Alimentos, excepto bebidas</b>              | 28.935,9 | 36.086,8 | 46.693,9 | 59.570,0  | 80.931,5  |
| Carne preparada y conservada                   | 27.516,7 | 31.919,1 | 35.718,0 | 37.253,1  | 68.645,8  |
| Productos lácteos                              | 28.710,5 | 38.011,3 | 47.689,5 | 61.736,0  | 86.269,8  |
| Frutas y legumbres envasadas                   | 30.225,8 | 40.266,9 | 54.799,5 | 69.182,3  | 81.630,2  |
| Pescados, crustáceos y otros productos marinos | 31.266,7 | 35.519,6 | 41.987,3 | 62.892,1  | 89.373,1  |
| Aceites y grasas vegetales y animales          | 35.147,5 | 43.091,6 | 60.055,0 | 81.376,9  | 110.837,8 |
| Productos de molinería                         | 21.379,9 | 26.598,9 | 42.171,8 | 59.291,2  | 74.596,3  |
| Productos de panadería y fideería              | 22.637,3 | 36.173,6 | 50.103,3 | 64.628,1  | 85.083,4  |
| Azúcar   | 31.363,3 | 35.694,6 | 53.150,1 | 79.131,2  | 73.243,2  |
| Cacao, chocolate y art. confitería             | 37.227,7 | 45.619,0 | 57.837,7 | 82.428,5  | 111.760,2 |
| Productos alimenticios diversos                | 30.633,2 | 46.539,3 | 59.446,4 | 79.234,6  | 91.453,1  |
| Alimentos preparados para animales             | 44.870,0 | 48.785,7 | 58.291,3 | 70.712,1  | 97.947,4  |
| <b>Bebidas</b>                                 | 31.546,6 | 45.246,8 | 63.183,1 | 81.204,9  | 107.633,9 |
| Bebidas espirituosas                           | 34.617,6 | 43.363,3 | 54.411,2 | 72.913,4  | 99.036,1  |
| Bebidas vínicas                                | 31.887,4 | 50.134,0 | 73.417,1 | 93.125,0  | 124.184,8 |
| Bebidas malteadas y malta                      | 26.804,8 | 33.975,5 | 47.125,4 | 59.223,5  | 74.709,9  |
| B. no alcohólicas y aguas gaseosas             | 29.817,9 | 36.317,1 | 45.734,5 | 60.453,6  | 77.498,2  |



Cuadro 3 (continuación)

| Concepto  | 1985     |          |          |           |           |
|---|----------|----------|----------|-----------|-----------|
|   | Febrero  | Marzo    | Abril    | Mayo*     | Junio*    |
| Productos del tabaco  | 18.362,5 | 23.969,1 | 36.210,0 | 46.607,6  | 73.378,3  |
| Textiles, prendas de vestir y cuero   | 37.351,3 | 46.615,9 | 59.635,2 | 75.892,0  | 99.131,5  |
| Productos textiles  | 36.187,0 | 44.242,7 | 56.547,4 | 72.070,5  | 94.488,0  |
| Hilados y tejidos textiles  | 34.803,4 | 42.481,4 | 54.380,9 | 68.935,3  | 91.713,0  |
| Artículos confeccionados de materiales textiles, excepto prendas de vestir                | 47.242,5 | 61.566,6 | 76.423,3 | 98.848,2  | 138.526,4 |
| Artículos de punto  | 41.406,7 | 49.624,3 | 63.724,1 | 83.227,0  | 96.463,5  |
| Prendas de vestir, excepto calzado  | 42.675,4 | 55.718,9 | 69.850,0 | 88.700,9  | 113.916,1 |
| Cuero y productos del cuero y sucedáneos, excepto calzado y otras prendas de vestir       | 42.282,0 | 54.134,8 | 77.302,7 | 101.134,4 | 129.903,1 |
| Cuero   | 42.646,8 | 55.124,0 | 81.110,3 | 102.039,8 | 137.755,9 |
| Productos del cuero y sucedáneos, excepto calzado y otras prendas de vestir               | 41.254,5 | 51.348,5 | 66.577,5 | 98.584,1  | 107.783,4 |
| Calzado, excepto el de caucho vulcanizado o moldeado o de plástico                        | 34.162,4 | 44.876,7 | 55.781,2 | 68.823,7  | 91.943,3  |
| Madera y productos de la madera, incluidos muebles  | 35.672,1 | 49.374,4 | 67.215,6 | 93.493,3  | 120.798,0 |
| Madera y productos de madera y de corcho, excepto muebles                                 | 37.397,1 | 46.775,1 | 61.146,9 | 80.323,6  | 121.896,9 |
| Madera trabajada y sin trabajar   | 37.397,1 | 46.775,1 | 61.146,9 | 80.323,6  | 121.896,9 |
| Muebles y accesorios, excepto los que son principalmente metálicos                        | 34.391,9 | 51.303,5 | 71.719,6 | 103.267,3 | 119.982,5 |
| Papel y productos de papel; impresiones y publicaciones                                   | 38.748,7 | 47.048,6 | 58.277,0 | 79.889,3  | 102.755,2 |
| Papel y productos de papel  | 35.927,3 | 45.570,1 | 56.879,9 | 77.141,2  | 105.865,5 |
| Papel y cartón  | 38.546,6 | 47.339,5 | 59.451,5 | 79.854,1  | 108.708,4 |
| Envases y cajas de papel y cartón   | 32.291,8 | 43.321,8 | 52.653,2 | 73.797,7  | 100.190,5 |
| Artículos de pulpa, papel y cartón n.e.p.   | 33.000,8 | 42.972,0 | 55.972,4 | 72.847,6  | 107.860,1 |
| Impresiones, publicaciones y artículos conexos  | 40.851,1 | 48.150,4 | 59.318,2 | 81.937,3  | 100.437,5 |
| Sustancias químicas y productos derivados del petróleo y del carbón, de caucho y plástico | 34.492,5 | 44.925,7 | 58.914,4 | 80.493,1  | 126.853,2 |
| Sustancias químicas industriales  | 31.464,6 | 41.660,9 | 56.163,7 | 81.627,0  | 122.634,7 |
| Sustancias químicas industriales básicas, excepto abonos                                  | 32.761,8 | 41.742,7 | 55.310,6 | 80.443,3  | 119.376,1 |
| Resinas sintéticas, materias plásticas y fibras artificiales, excepto el vidrio           | 30.286,2 | 41.586,6 | 56.938,6 | 82.702,3  | 125.594,8 |

Cuadro 3 (continuación)

| Concepto   | 1985     |          |          |           |           |
|--|----------|----------|----------|-----------|-----------|
|  | Febrero  | Marzo    | Abril    | Mayo*     | Junio*    |
| Otros productos químicos   | 25.919,4 | 34.773,9 | 45.570,5 | 62.160,4  | 93.871,3  |
| Pinturas, barnices y lacas   | 26.569,6 | 37.080,7 | 48.903,4 | 60.165,9  | 95.567,3  |
| Productos farmacéuticos y medicamentos   | 22.071,7 | 29.566,0 | 35.205,3 | 52.249,1  | 81.497,3  |
| Jabones y preparados de limpieza, perfumes, cosméticos y otros productos de tocador    | 27.603,1 | 39.584,1 | 54.401,2 | 72.085,4  | 101.961,9 |
| Productos químicos n.e.p.  | 32.434,9 | 39.915,7 | 57.452,6 | 75.452,0  | 112.228,9 |
| Productos derivados del petróleo   | 44.425,5 | 56.118,4 | 71.297,5 | 94.311,7  | 162.877,7 |
| Productos de caucho  | 33.791,5 | 43.440,6 | 58.856,0 | 78.497,9  | 114.763,9 |
| Cubiertas y cámaras  | 32.221,2 | 39.561,6 | 56.269,7 | 73.887,0  | 107.922,4 |
| Productos de caucho n.e.p.   | 37.403,7 | 52.363,8 | 64.805,3 | 89.104,3  | 130.501,6 |
| Productos plásticos n.e.p.   | 37.986,3 | 51.830,5 | 70.121,2 | 98.258,6  | 143.955,5 |
| Productos minerales no metálicos, exceptuando los derivados del petróleo y del carbón  | 30.549,7 | 41.156,3 | 52.832,1 | 70.955,1  | 92.507,0  |
| Objetos de barro, loza y porcelana   | 33.069,4 | 42.160,0 | 55.349,6 | 74.723,4  | 98.287,9  |
| Vidrio y productos de vidrio   | 26.577,5 | 35.614,3 | 42.998,3 | 58.193,7  | 84.538,7  |
| Otros productos minerales no metálicos   | 31.318,6 | 42.574,7 | 55.247,5 | 74.020,6  | 93.949,4  |
| Productos de arcilla para construcción   | 29.745,1 | 38.358,0 | 48.189,9 | 66.280,7  | 87.897,3  |
| Cemento, cal y yeso  | 35.262,0 | 52.219,5 | 68.698,0 | 89.139,1  | 108.926,5 |
| Productos minerales no metálicos n.e.p.  | 28.471,7 | 35.792,8 | 46.368,3 | 63.945,5  | 83.174,4  |
| Productos metálicos básicos  | 39.799,1 | 55.209,4 | 74.605,5 | 100.321,8 | 145.201,9 |
| Hierro y acero   | 40.922,5 | 57.458,8 | 78.391,4 | 105.647,8 | 150.670,9 |
| Metales no ferrosos  | 33.382,5 | 42.362,3 | 52.982,7 | 69.902,5  | 113.965,7 |
| Productos metálicos, maquinaria y equipo   | 35.533,5 | 44.900,8 | 62.083,4 | 82.820,5  | 112.685,2 |
| Productos metálicos, exceptuando maquinaria y equipo                                   | 31.757,5 | 40.782,8 | 54.589,6 | 75.581,1  | 105.603,4 |
| Cuchillería, herramientas manuales y artículos generales de ferretería                 | 34.843,7 | 47.436,3 | 63.795,5 | 87.494,6  | 116.068,0 |
| Muebles y accesorios principalmente metálicos  | 32.548,1 | 52.011,2 | 69.081,8 | 93.570,6  | 129.705,7 |
| Productos metálicos, n.e.p., exceptuando maquinaria y equipo                           | 31.270,7 | 38.980,3 | 52.178,1 | 72.520,9  | 102.258,9 |
| Maquinaria, exceptuando la eléctrica   | 31.826,2 | 38.843,4 | 52.256,3 | 72.238,9  | 109.951,5 |
| Maquinaria y equipo para la agricultura  | 36.476,8 | 43.773,6 | 61.490,0 | 90.491,7  | 142.424,6 |
| Maquinaria y equipo para las industrias, excepto para trabajar los metales y la madera | 39.335,8 | 47.686,5 | 63.522,0 | 81.847,6  | 120.424,9 |
| Maquinaria y equipo n.e.p., exceptuando la maquinaria eléctrica                        | 24.567,6 | 30.655,5 | 39.880,7 | 54.849,9  | 82.714,8  |

Cuadro 3 (continuación)

| Concepto   | 1985     |           |           |           |           |
|--|----------|-----------|-----------|-----------|-----------|
|  | Febrero  | Marzo     | Abril     | Mayo*     | Junio*    |
| Maquinaria, aparatos, accesorios y suministros eléctricos      | 32.358,1 | 45.077,4  | 58.059,2  | 77.945,7  | 110.882,6 |
| Máquinas y aparatos industriales eléctricos                    | 43.047,5 | 54.508,5  | 71.091,3  | 96.180,0  | 131.366,7 |
| Equipos y aparatos de radio, de televisión y de comunicaciones | 30.948,5 | 44.068,2  | 56.886,4  | 75.298,4  | 94.560,2  |
| Aparatos y accesorios eléctricos de uso doméstico              | 28.496,6 | 39.791,3  | 50.088,5  | 70.027,2  | 94.127,8  |
| Aparatos y suministros eléctricos n.e.p.                       | 30.560,6 | 43.621,4  | 55.974,5  | 75.321,0  | 120.729,8 |
| Material de transporte   | 39.312,0 | 48.911,8  | 69.915,7  | 90.960,5  | 117.478,5 |
| Vehículos automóviles  | 39.312,0 | 48.911,8  | 69.915,7  | 90.960,5  | 117.478,5 |
| <b>PRODUCTOS IMPORTADOS</b>                                    |          |           |           |           |           |
| IMPORTADO  | 45.019,1 | 56.785,3  | 74.810,5  | 100.868,3 | 151.523,2 |
| Productos de la agricultura y silvicultura                     | 49.993,4 | 63.524,6  | 80.972,5  | 117.834,4 | 162.207,4 |
| Productos agrarios   | 53.809,7 | 67.872,5  | 85.164,1  | 127.403,3 | 175.369,1 |
| Productos de la silvicultura                                   | 35.284,3 | 46.766,1  | 64.816,6  | 80.952,2  | 111.477,2 |
| Productos de minas y canteras                                  | 33.079,2 | 41.735,5  | 55.560,8  | 75.462,5  | 122.537,4 |
| Carbón   | 21.544,8 | 26.739,2  | 37.863,9  | 51.420,1  | 82.240,3  |
| Otros minerales  | 48.942,4 | 62.360,0  | 79.899,3  | 108.527,9 | 177.957,9 |
| Productos manufacturados                                       | 46.353,6 | 58.426,2  | 77.125,1  | 103.147,8 | 154.885,1 |
| Madera   | 38.349,4 | 50.090,2  | 69.378,3  | 98.152,2  | 143.359,1 |
| Papel  | 44.636,8 | 56.686,9  | 71.929,5  | 103.108,9 | 169.143,0 |
| Sustancias y productos químicos                                | 45.301,6 | 59.016,7  | 78.227,2  | 101.835,7 | 148.950,3 |
| Sustancias químicas industriales                               | 45.173,6 | 59.521,2  | 79.020,8  | 102.719,1 | 150.393,3 |
| Otros productos químicos                                       | 45.909,1 | 56.621,5  | 74.459,5  | 97.641,8  | 142.100,1 |
| Productos metálicos básicos                                    | 42.175,6 | 53.067,2  | 69.809,2  | 96.057,2  | 137.323,0 |
| Hierro y acero   | 42.249,7 | 52.875,3  | 68.693,1  | 95.038,4  | 131.725,7 |
| Metales no ferrosos  | 41.921,9 | 53.724,5  | 73.631,7  | 99.546,4  | 156.492,5 |
| Productos metálicos, maquinaria y equipo                       | 54.331,9 | 65.480,2  | 87.412,1  | 113.732,7 | 177.573,0 |
| Maquinaria exceptuando la eléctrica                            | 49.368,3 | 58.404,6  | 76.840,4  | 100.143,1 | 155.995,1 |
| Maquinaria, aparatos, accesorios y suministros eléctricos      | 79.819,7 | 101.813,1 | 141.697,4 | 183.514,5 | 288.375,1 |

\*Cifras provisionales



**Cuadro 4.— VARIACIONES PORCENTUALES PERIODICAS**

| Periodo                                 | Nivel general | Agropecuario nacional | No agropecuario |          |           |
|---|---------------|-----------------------|-----------------|----------|-----------|
|   |               |                       | Total           | Nacional | Importado |
| Junio 1985                              | 42,4          | 41,8                  | 42,4            | 41,5     | 50,2      |
| <b>Bimestre:</b>                        |               |                       |                 |          |           |
| Variación entre abril y junio           | 86,8          | 64,5                  | 89,3            | 87,8     | 102,5     |
| <b>Trimestre:</b>                       |               |                       |                 |          |           |
| Variación entre marzo y junio           | 145,6         | 102,6                 | 150,8           | 149,1    | 166,8     |
| <b>Cuatrimestre:</b>                    |               |                       |                 |          |           |
| Variación entre febrero y junio         | 213,7         | 135,9                 | 224,1           | 222,7    | 236,6     |
| <b>Semestre:</b>                        |               |                       |                 |          |           |
| Variación entre diciembre y junio       | 347,7         | 202,6                 | 369,7           | 366,2    | 401,1     |
| <b>Año:</b>                             |               |                       |                 |          |           |
| Variación entre junio 1984 y junio 1985 | 1.182,2       | 700,0                 | 1.282,0         | 1.268,6  | 1.401,8   |

# III. COSTO DE LA CONSTRUCCION

CAPITAL FEDERAL

Cuadro 1.— NIVEL GENERAL Y CAPITULOS. INDICES

(Base 1980 = 100)

| Período     | Nivel general                                | Gastos generales | Materiales | Mano de obra (*) | Nivel general | Gastos generales | Materiales | Mano de obra (*) |
|-------------|--|------------------|------------|------------------|---------------|------------------|------------|------------------|
|             | Variación % entre cada período y el anterior |                  |            |                  |               |                  |            |                  |
| 1983        | 2.879,3                                      | 2.498,1          | 2.862,5    | 3.005,8          | 436,4         | 415,1            | 388,1      | 573,9            |
| 1984        | 21.515,1                                     | 18.963,0         | 19.811,3   | 25.630,7         | 647,2         | 659,1            | 592,1      | 752,7            |
| Enero 1984  | 7.230,6                                      | 6.519,4          | 6.798,8    | 8.282,4          | 8,0           | 14,1             | 9,3        | 4,7              |
| Febrero "   | 8.212,1                                      | 7.355,4          | 7.553,1    | 9.768,2          | 13,6          | 12,8             | 11,1       | 17,9             |
| Marzo "     | 9.726,4                                      | 8.591,0          | 8.815,3    | 11.872,4         | 18,4          | 16,8             | 16,7       | 21,5             |
| Abril "     | 11.546,4                                     | 10.175,5         | 10.550,0   | 13.924,7         | 18,7          | 18,4             | 19,7       | 17,3             |
| Mayo "      | 13.333,8                                     | 11.800,7         | 12.518,4   | 15.374,8         | 15,5          | 16,0             | 18,7       | 10,4             |
| Junio "     | 16.426,9                                     | 14.447,6         | 15.009,2   | 19.818,8         | 23,2          | 22,4             | 19,9       | 28,9             |
| Julio "     | 19.426,4                                     | 17.188,0         | 17.848,7   | 23.205,0         | 18,3          | 19,0             | 18,9       | 17,1             |
| Agosto "    | 23.413,6                                     | 20.754,4         | 21.604,0   | 27.767,4         | 20,5          | 20,7             | 21,0       | 19,7             |
| Setiembre " | 28.655,9                                     | 25.147,5         | 26.390,2   | 34.160,9         | 22,4          | 21,2             | 22,2       | 23,0             |
| Octubre "   | 34.041,8                                     | 30.138,6         | 30.640,4   | 41.971,0         | 18,8          | 19,8             | 16,1       | 22,9             |
| Noviembre " | 39.540,4                                     | 34.819,6         | 36.309,1   | 47.319,0         | 16,2          | 15,5             | 18,5       | 12,7             |
| Diciembre " | 46.626,7                                     | 40.618,6         | 43.698,7   | 54.103,3         | 17,9          | 16,7             | 20,4       | 14,3             |
| Enero 1985  | 54.624,2                                     | 48.212,7         | 53.065,2   | 59.349,0         | 17,2          | 18,7             | 21,4       | 9,7              |
| Febrero "   | 64.807,3                                     | 58.190,7         | 63.908,1   | 68.175,6         | 18,6          | 20,7             | 20,4       | 14,9             |
| Marzo "     | 81.907,8                                     | 72.210,1         | 81.146,4   | 85.765,4         | 26,4          | 24,1             | 27,0       | 25,8             |
| Abril "     | 104.291,4                                    | 90.502,9         | 104.812,4  | 106.533,5        | 27,3          | 25,3             | 29,2       | 24,2             |
| Mayo "      | 135.903,8                                    | 117.326,2        | 138.532,7  | 134.975,6        | 30,3          | 29,6             | 32,2       | 26,7             |
| Junio "     | 187.769,2                                    | 162.424,2        | 186.774,9  | 195.936,7        | 38,2          | 38,4             | 34,8       | 45,2             |

(\*) Incluye cargas sociales

NOTA: Las cifras son provisionales desde marzo de 1985, ya que el "Nivel general" y los capítulos "Mano de obra" y "Gastos generales" pueden sufrir modificaciones.

**Cuadro 2. — INDICES Y VARIACIONES PORCENTUALES. NIVEL GENERAL, CAPITULOS E ITEM**

(Base 1980 = 100)

| Capítulo e ítem                               | 1985                                |           | 1984     |           | Variación %             |                          |                         |
|---|-------------------------------------|-----------|----------|-----------|-------------------------|--------------------------|-------------------------|
|   | Junio                               | Mayo      | Junio    | Diciembre | Junio 1985<br>Mayo 1985 | Junio 1985<br>Junio 1984 | Junio 1985<br>Dic. 1984 |
| <b>NIVEL GENERAL</b>                          | 187.769,2                           | 135.903,8 | 16.426,9 | 46.626,7  | 38,2                    | 1.043,1                  | 302,7                   |
| Materiales                                    | 186.774,9                           | 138.532,7 | 15.009,2 | 43.698,7  | 34,8                    | 1.144,4                  | 327,4                   |
| Mano de obra (*)                              | 195.936,7                           | 134.975,6 | 19.818,8 | 54.103,3  | 45,2                    | 888,6                    | 262,2                   |
| Gastos generales                              | 162.424,2                           | 117.326,2 | 14.447,6 | 40.618,6  | 38,4                    | 1.024,2                  | 299,9                   |
| Según ítem de obra                            | (Índice, base noviembre 1980 = 100) |           |          |           |                         |                          |                         |
| 01 - Movimiento suelo estructura              | 164.939,1                           | 109.555,0 | 14.702,2 | 41.933,3  | 50,6                    | 1.021,9                  | 293,3                   |
| 02 - Estructura                               | 205.531,2                           | 143.505,8 | 15.367,6 | 44.165,3  | 43,2                    | 1.237,4                  | 365,4                   |
| 03 - Albañilería                              | 132.162,0                           | 95.517,3  | 12.843,2 | 35.974,1  | 38,4                    | 929,0                    | 267,4                   |
| 04 - Instalación eléctrica                    | 181.719,7                           | 135.474,2 | 15.089,9 | 45.366,2  | 34,1                    | 1.104,2                  | 300,6                   |
| 05 - Instalación de gas                       | 147.837,7                           | 111.511,8 | 11.214,0 | 32.836,7  | 32,6                    | 1.218,3                  | 350,2                   |
| 06 - Instalación sanitaria                    | 179.292,2                           | 131.410,9 | 14.048,6 | 41.368,6  | 36,4                    | 1.176,2                  | 333,4                   |
| 07 - Carpintería metálica y herrería          | 143.132,4                           | 104.645,2 | 12.049,4 | 34.499,2  | 36,8                    | 1.087,9                  | 314,9                   |
| 08 - Carpintería de madera                    | 124.227,6                           | 96.909,3  | 12.889,4 | 35.552,5  | 28,2                    | 863,8                    | 249,4                   |
| 09 - Provisión y colocación ascensor          | 119.362,5                           | 88.543,4  | 8.657,3  | 25.813,7  | 34,8                    | 1.278,7                  | 362,4                   |
| 10 - Revestimiento escalera                   | 81.324,4                            | 62.920,1  | 6.864,7  | 20.655,9  | 29,3                    | 1.084,7                  | 293,7                   |
| 11 - Piso de madera                           | 82.803,4                            | 66.487,1  | 9.478,6  | 22.276,4  | 24,5                    | 773,6                    | 271,7                   |
| 12 - Cortinas de enrollar                     | 210.775,4                           | 155.794,7 | 18.941,8 | 52.464,6  | 35,3                    | 1.012,8                  | 301,7                   |
| 13 - Yesería                                  | 131.701,4                           | 94.118,0  | 11.926,4 | 35.330,9  | 39,9                    | 1.004,3                  | 272,8                   |
| 14 - Herrerías                                | 156.892,5                           | 127.721,8 | 15.412,7 | 45.850,2  | 22,8                    | 917,9                    | 242,2                   |
| 15 - Marmolería                               | 112.458,0                           | 89.660,6  | 11.309,4 | 33.820,4  | 25,4                    | 894,4                    | 232,5                   |
| 16 - Provisión y colocación de vidrio         | 212.914,0                           | 154.318,7 | 14.838,7 | 44.254,0  | 38,0                    | 1.334,9                  | 381,1                   |
| 17 - Pintura general                          | 161.239,3                           | 109.831,2 | 13.107,5 | 37.412,5  | 46,8                    | 1.130,1                  | 331,0                   |
| 18 - Instalación teléfono y portero eléctrico | 153.201,5                           | 118.486,1 | 14.324,3 | 43.916,3  | 29,3                    | 969,5                    | 248,8                   |
| 19 - Accesorios contra incendio               | 206.767,6                           | 137.622,0 | 11.457,5 | 39.081,4  | 50,2                    | 1.704,6                  | 429,1                   |
| 20 - Gastos generales (excluido fletes)       | 121.719,8                           | 89.225,4  | 11.086,5 | 30.922,3  | 36,4                    | 997,9                    | 293,6                   |

(\*) Incluye cargas sociales



**Cuadro 3.— INDICES POR ITEM Y SUBITEM**  
(Base noviembre 1980 = 100)

| Item | Sub-item | Denominación   | 1985     |           |           |           |
|------|----------|--|----------|-----------|-----------|-----------|
|      |          |  | Marzo    | Abril     | Mayo      | Junio     |
| 01   | 0101     | Excavación de bases y tensores (cava, paleo y retiro sobrante)                             | 69.345,5 | 85.554,3  | 109.555,0 | 164.939,1 |
| 02   |          | <b>ESTRUCTURA</b>  |          |           |           |           |
|      | 0201     | Hormigón armado  | 82.326,7 | 107.969,9 | 143.505,8 | 205.531,2 |
| 03   |          | <b>ALBANILERIA</b>   |          |           |           |           |
|      | 0301     | Cercado y preparación del terreno, obrador, defensas, replanteo, arreglo a vecinos         | 59.527,3 | 75.592,0  | 95.517,3  | 132.162,0 |
|      | 0302     | Excavación de cimientos, incluido desmonte y retiro de escombros                           | 66.341,3 | 82.029,5  | 104.522,5 | 155.216,9 |
|      | 0303     | Mampostería de cimientos en ladrillo común   | 68.789,7 | 84.855,7  | 108.699,2 | 163.869,6 |
|      | 0304     | Mampostería en elevación en ladrillo común, de 0,30  | 52.743,5 | 66.179,2  | 81.783,0  | 108.366,9 |
|      | 0305     | Mampostería en elevación en ladrillo común, de 0,15  | 53.039,4 | 67.085,2  | 82.765,6  | 110.850,1 |
|      | 0306     | Mampostería en elevación en ladrillo común, de 0,10  | 59.224,7 | 74.352,5  | 81.610,2  | 108.746,7 |
|      | 0307     | Capa aisladora horizontal doble y enlace vertical  | 69.857,0 | 90.777,2  | 117.026,2 | 161.982,6 |
|      | 0308     | Picado de revoques   | 84.564,7 | 104.686,7 | 132.991,7 | 194.180,9 |
|      | 0309     | Revoque exterior completo con capa hidrófuga   | 67.819,3 | 85.950,1  | 109.139,1 | 158.111,6 |
|      | 0310     | Revoque exterior grueso y fino   | 68.253,0 | 86.567,2  | 109.716,1 | 159.951,8 |
|      | 0311     | Revoque interior grueso  | 67.287,3 | 85.889,5  | 108.836,5 | 158.491,9 |
|      | 0312     | Revoque fino interior al fieltro   | 69.508,1 | 87.433,6  | 110.823,3 | 161.829,3 |
|      | 0313     | Revoque de cemento alisado en tanques, bajo y costado de bañera y escalera sala de máquina | 67.582,7 | 85.196,6  | 108.239,9 | 156.039,8 |
|      | 0314     | Revoque salpicado y planchado en pasillos y caja de escalera                               | 60.786,7 | 74.695,9  | 96.067,4  | 133.859,0 |
|      | 0315     | Revoque de frente completo con capa hidrófuga  | 66.313,7 | 83.557,1  | 106.176,6 | 152.749,2 |
|      | 0316     | Revoque grueso sobre ladrillo hueco, bajo azulejos   | 66.960,6 | 85.046,1  | 107.956,0 | 157.188,3 |
|      | 0317     | Revoque a la cal fina terminado al fieltro para clostrero                                  | 69.233,5 | 87.609,9  | 111.332,5 | 162.269,5 |
|      | 0318     | Contrapiso sobre tierra bajo mosaico loseta vereda y cemento alisado (12 cm)               | 61.010,3 | 81.534,0  | 109.027,3 | 153.211,8 |
|      | 0319     | Contrapiso sobre tierra bajo parquet, con aislación y carpeta para clavado                 | 65.022,4 | 85.085,6  | 112.004,1 | 156.047,5 |
|      | 0320     | Contrapiso en roperos  | 64.156,8 | 83.389,3  | 109.437,9 | 155.244,7 |
|      | 0321     | Relleno de losas bajadas   | 57.753,0 | 79.334,7  | 108.061,5 | 150.068,7 |
|      | 0322     | Contrapiso bajo mosaico y piso de cemento sobre losa                                       | 63.513,5 | 83.623,4  | 110.859,5 | 157.020,3 |
|      | 0323     | Contrapiso bajo parquet sobre losa incluida carpeta de volcado                             | 64.894,1 | 84.116,7  | 110.419,9 | 156.351,0 |
|      | 0324     | Contrapiso bajo techado asfáltico, incluido alisado para asiento del manto asfáltico       | 63.907,6 | 83.742,0  | 110.515,1 | 156.079,8 |
|      | 0325     | Piso de cemento alisado  | 69.879,7 | 89.062,4  | 114.160,4 | 161.587,2 |
|      | 0326     | Piso de mosaico granítico 20 x 20 cm, pulido en obra                                       | 56.518,1 | 70.810,8  | 93.849,7  | 127.089,2 |
|      | 0327     | Vereda de loseta de 40 x 60 x 4 cm   | 52.333,6 | 68.579,4  | 90.173,6  | 125.438,8 |
|      | 0328     | Piso de mosaico granítico 40 x 40 cm, pulido en obra                                       | 55.439,3 | 72.830,6  | 94.409,2  | 120.595,4 |
|      | 0329     | Cubierta de azotea de baldosa cerámica 20 x 20 cm  | 59.188,2 | 77.501,5  | 102.745,1 | 141.961,3 |
|      | 0330     | Piso de baldosa plástica   | 68.065,5 | 95.275,8  | 117.535,6 | 146.532,7 |
|      | 0331     | Zócalo de cemento alisado de 10 cm de alto   | 68.094,3 | 85.677,8  | 109.234,9 | 156.648,5 |
|      | 0332     | Zócalo de mosaico granítico 10 x 30 cm, pulido en obra                                     | 64.287,3 | 78.082,1  | 102.021,1 | 141.796,2 |
|      | 0333     | Pulido en obra de mosaico granítico  | 44.301,5 | 54.679,3  | 66.870,3  | 86.243,3  |
|      | 0334     | Pulido en obra de zócalo granítico   | 48.097,3 | 70.923,1  | 83.966,4  | 118.367,9 |
|      | 0335     | Revestimiento de azulejo, liso color de 15 x 15 cm colocados al hilo con junta cerrada     | 59.412,6 | 81.197,0  | 99.894,9  | 138.184,2 |
|      | 0336     | Antepecho de baldosa cerámica de 20 x 20 cm  | 64.264,1 | 82.674,0  | 106.470,3 | 152.553,1 |
|      | 0337     | Techado asfáltico terminado  | 46.908,3 | 61.861,9  | 80.444,2  | 103.554,9 |
|      | 0338     | Conductos de convección  | 61.943,8 | 79.431,6  | 114.451,2 | 121.490,1 |
|      | 0339     | Sereno de obra   | 74.890,4 | 92.762,1  | 117.435,0 | 171.284,0 |

Cuadro 3 (continuación)

| Item | Sub-item | Denominación                                      | 1985      |           |           |           |
|------|----------|---|-----------|-----------|-----------|-----------|
|      |          |   | Marzo     | Abril     | Mayo      | Junio     |
|      | 0340     | Limpieza periódica de obra                        | 69.973,1  | 86.343,3  | 110.521,6 | 166.144,8 |
|      | 0341     | Ayuda de gremios                                  | 58.954,2  | 74.940,1  | 94.594,2  | 130.778,4 |
|      | 0342     | Compactador de residuos                           | 73.178,0  | 92.206,8  | 120.693,8 | 156.909,7 |
| 04   |          | INSTALACION ELECTRICA                             | 77.968,5  | 100.035,0 | 135.474,2 | 181.719,7 |
|      | 0401     | Instalación general                               | 78.066,5  | 100.236,0 | 136.058,8 | 182.939,2 |
|      | 0402     | Artefactos de iluminación                         | 76.023,0  | 96.045,8  | 123.870,9 | 157.515,7 |
| 05   |          | INSTALACION DE GAS                                | 59.875,2  | 77.204,4  | 111.511,8 | 147.837,7 |
|      | 0501     | Instalación general                               | 108.329,1 | 136.029,1 | 179.661,4 | 239.201,1 |
|      | 0502     | Cocinas y calefones                               | 36.209,9  | 48.473,8  | 78.226,9  | 103.215,0 |
| 06   |          | INSTALACION SANITARIA                             | 80.019,7  | 100.810,0 | 131.910,9 | 179.292,2 |
|      | 0601     | Instalación general                               | 74.149,0  | 92.581,9  | 121.891,4 | 166.537,2 |
|      | 0602     | Artefactos de baño y piezas de embutir            | 88.875,7  | 109.722,2 | 141.186,5 | 196.498,5 |
|      | 0603     | Broncería sanitaria                               | 92.966,6  | 126.828,1 | 173.408,3 | 219.463,1 |
|      | 0604     | Botiquines para baño                              | 81.960,2  | 108.126,8 | 124.700,3 | 163.448,1 |
|      | 0605     | Equipo de bombeo horizontal completo              | 72.254,6  | 99.128,0  | 121.012,9 | 181.677,0 |
| 07   |          | CARPINTERIA METALICA Y HERRERIA                   | 60.607,6  | 79.120,2  | 104.645,2 | 143.132,4 |
|      | 0701     | Puertas y ventanas                                | 55.191,6  | 71.626,6  | 94.155,0  | 130.232,4 |
|      | 0702     | Baranda para balcones                             | 65.271,2  | 86.115,2  | 116.673,8 | 143.967,1 |
|      | 0703     | Baranda para escalera                             | 85.919,5  | 117.442,5 | 158.151,4 | 227.604,5 |
|      | 0704     | Marcos para puertas interiores                    | 71.596,1  | 93.252,4  | 122.204,7 | 172.123,5 |
|      | 0705     | Marcos para roperos                               | 74.512,0  | 98.004,3  | 129.861,0 | 189.722,0 |
| 08   |          | CARPINTERIA DE MADERA                             | 59.978,6  | 74.296,7  | 96.909,3  | 124.227,6 |
|      | 0801     | Puertas interiores                                | 54.734,6  | 68.655,7  | 89.767,4  | 123.259,9 |
|      | 0802     | Puertas para roperos                              | 56.597,1  | 73.332,4  | 95.211,3  | 124.392,1 |
|      | 0803     | Muebles para cocina                               | 64.457,6  | 78.111,5  | 101.918,1 | 124.758,2 |
| 09   |          | PROVISION Y COLOCACION ASCENSOR                   |           |           |           |           |
|      | 0901     | Ascensor normal 9 paradas s/especificaciones      | 50.122,3  | 62.467,3  | 88.543,4  | 119.362,5 |
| 10   |          | REVESTIMIENTO ESCALERA, PROVISION Y COLOCACION    | 35.698,0  | 44.334,8  | 62.920,1  | 81.324,4  |
|      | 1001     | Alzadas y pedadas                                 | 35.955,7  | 44.533,7  | 62.620,9  | 79.602,9  |
|      | 1002     | Zócalo rampante monolítico de 10 cm de alto       | 34.596,8  | 43.484,9  | 64.198,4  | 88.681,3  |
| 11   |          | PISO DE MADERA                                    |           |           |           |           |
|      | 1101     | Provisión y colocación                            | 42.429,2  | 51.930,6  | 66.487,1  | 82.803,4  |
| 12   |          | CORTINAS DE ENROLLAR                              |           |           |           |           |
|      | 1201     | Provisión y colocación                            | 93.259,8  | 117.289,9 | 155.794,7 | 210.775,4 |
| 13   |          | YESERIA   | 58.767,3  | 73.389,8  | 94.118,0  | 131.701,4 |
|      | 1301     | Cielorrasos aplicados, rectos                     | 57.825,9  | 72.201,3  | 92.600,7  | 129.017,7 |
|      | 1302     | Cielorrasos armados con madera y metal desplegado | 76.680,3  | 98.904,3  | 127.700,4 | 182.689,6 |
|      | 1303     | Enlucido de paredes, incluidos fajas y roperos    | 57.973,5  | 72.357,7  | 92.728,1  | 129.537,8 |
|      | 1304     | Taparrollos armados con madera y metal desplegado | 65.915,4  | 82.510,3  | 106.260,9 | 151.334,9 |
| 14   |          | HERRAJES  | 80.045,8  | 100.294,4 | 127.721,8 | 156.892,5 |
|      | 1401     | Puertas de entrada a departamentos                | 79.817,7  | 97.980,3  | 127.164,2 | 161.696,1 |
|      | 1402     | Puertas interiores                                | 79.224,2  | 100.090,7 | 124.416,8 | 151.006,8 |
|      | 1403     | Puertas roperos                                   | 86.889,5  | 110.730,6 | 143.149,2 | 170.995,5 |
|      | 1404     | Varios  | 61.770,7  | 77.401,0  | 96.613,6  | 115.203,4 |
| 15   |          | MARMOLERIA  |           |           |           |           |
|      | 1501     | Revestimiento del frente y hall de entrada        | 55.087,6  | 70.053,2  | 89.660,6  | 112.458,0 |
| 16   |          | PROVISION Y COLOCACION DE VIDRIOS                 | 82.831,0  | 104.440,6 | 154.318,7 | 212.914,0 |
|      | 1601     | Vidrios dobles transparentes                      | 84.202,8  | 106.281,9 | 157.909,5 | 216.913,7 |
|      | 1602     | Vidrio martelé grueso                             | 77.264,5  | 96.968,9  | 139.747,9 | 196.684,0 |

Cuadro 3 (continuación)

| Item | Sub-item | Denominación  | 1985      |           |           |           |
|------|----------|---|-----------|-----------|-----------|-----------|
|      |          |   | Marzo     | Abril     | Mayo      | Junio     |
| 17   |          | PINTURA GENERAL   | 65.376,3  | 82.903,9  | 109.831,2 | 161.239,3 |
|      | 1701     | Cielorraso a la tiza y cola sobre yeso  | 63.160,6  | 78.737,4  | 100.635,3 | 143.270,7 |
|      | 1702     | Muros interiores al látex   | 64.974,7  | 82.382,7  | 110.115,5 | 163.442,8 |
|      | 1703     | Carpintería metálica y herrería   | 64.245,7  | 81.905,8  | 107.608,0 | 158.241,0 |
|      | 1704     | Carpintería de madera   | 66.805,2  | 86.412,0  | 113.731,5 | 166.929,6 |
|      | 1705     | Cortinas de enrollar  | 66.770,1  | 85.075,4  | 113.527,8 | 166.011,7 |
|      | 1706     | Cielorraso, palier y caja de escalera   | 51.985,0  | 84.932,5  | 113.197,7 | 166.857,0 |
|      | 1707     | Muros exteriores, patios, terrazas, sala de máquinas y tanque de agua   | 66.570,7  | 80.416,1  | 105.078,7 | 146.184,3 |
| 18   |          | INSTALACION TELEFONO Y PORTERO ELEC-<br>TRICO   | 70.882,8  | 88.816,7  | 118.486,1 | 153.201,5 |
|      | 1801     | Instalación telefónica  | 57.105,5  | 77.876,9  | 104.309,0 | 132.725,7 |
|      | 1802     | Portero eléctrico   | 76.792,7  | 93.509,5  | 124.567,5 | 161.984,8 |
| 19   |          | ACCESORIOS CONTRA INCENDIO  | 70.547,6  | 91.958,0  | 137.622,0 | 206.767,6 |
|      | 1901     | Matafuegos de agua, impulsión CO <sub>2</sub>   | 71.043,0  | 90.537,0  | 139.775,5 | 205.992,5 |
|      | 1902     | Matafuegos a base CO <sub>2</sub>   | 68.893,8  | 96.632,3  | 130.473,1 | 209.280,5 |
| 20   |          | GASTOS GENERALES  | 54.799,5  | 68.835,0  | 89.225,4  | 121.719,8 |
|      | 2001     | Luz y fuerza motriz de obra   | 39.686,6  | 51.989,3  | 71.745,0  | 109.041,5 |
|      | 2002     | Derecho municipal de Inspección de instalaciones eléctricas y electromecánicas y maquinaria de obra. Potencia calculada 82 kW | 19.539,3  | 19.539,3  | 19.539,3  | 19.539,3  |
|      | 2003     | Derecho municipal por delineación y construcción según Artículo 13. Ordenanza Tarifaria. Edificio 4a. categoría               | 15.000,0  | 15.000,0  | 15.000,0  | 15.000,0  |
|      | 2004     | Gas del Estado (Renovación de red)  |           |           |           |           |
|      | 2005     | O.S.N. (Aprobación de planos)   | 33.350,3  | 33.350,3  | 54.526,0  | 54.525,8  |
|      | 2006     | O.S.N. (Agua para la construcción)  | 29.846,4  | 34.323,1  | 44.623,0  | 44.622,4  |
|      | 2007     | O.S.N. (Conexión de agua y cloaca)  | 212.826,1 | 212.826,1 | 319.224,0 | 319.217,5 |
|      | 2008     | SEGBA (Conexión de luz)   | 25.706,4  | 33.673,5  | 46.467,8  | 70.259,0  |
|      | 2009     | Seguro obrero y responsabilidad civil   | 59.492,4  | 75.490,9  | 95.453,0  | 132.140,7 |
|      | 2010     | Honorarios, proyectos y dirección   | 63.984,9  | 81.470,6  | 106.165,7 | 146.682,1 |

Cuadro 4.— PRECIOS DE UN CONJUNTO DE MATERIALES PARA LA CONSTRUCCION\*

A

| Artículo  | Unidad de medida | 1985    |         |         |         |
|---|------------------|---------|---------|---------|---------|
|   |                  | Marzo   | Abril   | Mayo    | Junio   |
| Aceite de lino doble cocido en lata de 18 litros  | l                | 0,355   | 0,501   | 0,781   | 1,118   |
| Aguarrás, en lata de 5 litros   | l                | 0,335   | 0,422   | 0,600   | 0,815   |
| Acero dulce aletado torsionado de alto límite de fluencia de 12 mm, en barra de 12 m  | t                | 244,652 | 341,065 | 461,080 | 691,256 |
| Acero redondo común, liso de 12 mm, en barra de 12 m  | l                | 222,932 | 322,106 | 453,038 | 683,696 |
| Alzadas y pedadas de 0,04 m espesor mármol reconstituido, colores oscuros, grano 1 a 5 para escalera de tramos rectos entre paredes, incluido colocación y lustrado a piedra fina | m <sup>2</sup>   | 7,351   | 9,104   | 12,802  | 16,274  |
| Arena fina argentina  | m <sup>3</sup>   | 2,571   | 4,214   | 5,329   | 7,879   |
| Azulejo cerámico de color gris claro, celeste o marfil, liso de 15 x 15 cm  | m <sup>2</sup>   | 1,332   | 1,889   | 2,284   | 3,081   |
| Bañera de revestir, hierro fundido enlozado de 1,50 m de largo  | u                | 64,062  | 81,448  | 104,179 | 145,340 |
| Cable plástico, unipolar de 0,35 mm en rollos de 100 m  | m                | 0,010   | 0,013   | 0,019   | 0,028   |
| Cable plástico, unipolar de 1 mm en rollos de 100 m   | m                | 0,021   | 0,029   | 0,042   | 0,055   |
| Cable plástico, unipolar de 1,5 mm en rollos de 100 m   | m                | 0,029   | 0,039   | 0,057   | 0,076   |
| Cable plástico, unipolar de 2,5 mm en rollos de 100 m   | m                | 0,045   | 0,059   | 0,088   | 0,119   |
| Caja de 10 x 5 cm chapa 16  | u                | 0,255   | 0,346   | 0,495   | 0,586   |
| Caja octogonal chapa 20   | u                | 0,112   | 0,150   | 0,246   | 0,262   |
| Caja de tablero de un circuito  | u                | 1,141   | 1,418   | 1,858   | 2,652   |
| Cal aérea hidratada en polvo en bolsa de 30 kg  | bolsa            | 0,924   | 1,255   | 1,572   | 2,427   |
| Cal hidratada en polvo en bolsa de 30 kg  | bolsa            | 0,598   | 0,827   | 0,989   | 1,450   |
| Calefón de tiro balanceado de 12 l por minuto, con incremento de temperatura de 20 C°, calidad standard   | u                | 38,747  | 55,652  | 76,944  | 109,644 |
| Calefón de 12 l por minuto, con incremento de temperatura de 20°C, calidad standard   | u                | 25,179  | 33,608  | 57,120  | 77,691  |
| Canto rodado natural  | m <sup>3</sup>   | 5,676   | 6,966   | 10,341  | 13,628  |
| Caño de H° G° 0,013 m   | m                | 0,782   | 0,972   | 1,311   | 1,557   |
| Caño de H° G° 0,019 m   | m                | 0,962   | 1,202   | 1,623   | 2,182   |
| Caño de H° G° 0,025 m   | m                | 1,392   | 1,739   | 2,342   | 3,142   |
| Caño de H° G° 0,032 m   | m                | 1,807   | 2,244   | 3,021   | 4,053   |
| Caño de fibrocemento 0,100 x 1 m  | m                | 1,121   | 1,392   | 1,827   | 2,509   |
| Caño de fibrocemento 0,100 x 2 m  | u                | 2,156   | 2,583   | 3,557   | 4,660   |
| Caño hormigón comprimido 0,102 x 1 m aprobado   | u                | 0,755   | 0,935   | 1,351   | 1,596   |
| Caño luz liviano 5/8"   | m                | 0,141   | 0,193   | 0,278   | 0,344   |
| Caño luz liviano 3/4"   | m                | 0,173   | 0,237   | 0,337   | 0,430   |
| Cascote de cal  | m <sup>3</sup>   | 1,000   | 1,500   | 3,000   | 3,500   |
| Cemento portland normal envase de papel en bolsa de 50 kg   | bolsa            | 1,470   | 1,956   | 2,599   | 3,324   |
| Cocina enlozada blanca, 3 hornallas y horno, con termómetro, sin parrilla, calidad standard   | u                | 24,796  | 31,597  | 55,168  | 66,888  |
| Cortina de enrollar de madera de araucaria chilena o palo blanco incluyendo ejes y grapas. Provisión y colocación. Medidas 1,00 x 1,30 m  | m <sup>2</sup>   | 12,968  | 16,362  | 21,767  | 29,542  |
| Depósito fijo cemento 16 litros gigante chato   | u                | 10,960  | 13,638  | 18,588  | 27,489  |
| Hidrófugo químico inorgánico en tambores de 220 kg  | kg               | 0,107   | 0,135   | 0,171   | 0,219   |
| Inodoro Atuel 1a. blanco  | u                | 11,860  | 13,924  | 18,030  | 24,340  |
| Juego de bidet transferencia, a sopapas tipo cromo Y  | u                | 6,902   | 9,314   | 12,904  | 16,556  |
| Juego lavatorio a sopapa tipo cromo Y   | u                | 6,312   | 8,461   | 11,812  | 15,008  |
| Juego de 2 llaves transferencia con lluvia tipo cromo Y   | u                | 7,677   | 10,332  | 14,032  | 17,605  |
| Juego de 6 piezas de embutir, jabonera de 15 x 7,5 cm, jabonera de 15 x 15 cm con agarradera, 2 perchas, portarrollo con rodillo, bases y barra para toallero                     | juego            | 5,777   | 6,691   | 8,813   | 12,095  |
| Ladrillo común de primera, de cal de aproximadamente 5,1 x 12,1 x 25,3 cm   | millar           | 17,927  | 21,624  | 25,611  | 29,695  |
| Ladrillo hueco de 20 x 15 x 8 cm  | millar           | 30,222  | 37,765  | 46,158  | 58,833  |
| Lavatorio Victoria 1a. blanco   | u                | 7,058   | 8,265   | 10,592  | 14,181  |
| Llave de embutir completa, 1 punto  | u                | 0,433   | 0,534   | 0,791   | 0,998   |



Cuadro 4 (continuación)

| Artículo   | Unidad de medida | 1985   |        |        |         |
|--|------------------|--------|--------|--------|---------|
|  |                  | Marzo  | Abril  | Mayo   | Junio   |
| Llave de paso plomo, 0,019 m bronce  | u                | 0,834  | 1,104  | 1,464  | 1,966   |
| Madera para encofrado de pino Brasil Paraná, insigne o similar en tablas de 1" x 6" sin cepillar   | m <sup>2</sup>   | 4,607  | 5,814  | 7,633  | 11,006  |
| TIPO M1  |                  |        |        |        |         |
| Marco metálico para puerta interior en chapa N° 18, calidad standard medida de hoja 0,90 x 2,00 m pared de 0,15 m  | u                | 6,583  | 8,603  | 11,623 | 15,351  |
| TIPO M3  |                  |        |        |        |         |
| Marco metálico para puerta interior en chapa N° 18, calidad standard medida de hoja 0,60 x 2,00 m pared de 0,12 m  | u                | 5,872  | 7,650  | 9,848  | 14,080  |
| Mármol travertino tipo "Talamina" de 2 cm lustrado, para revestimiento de frente y hall de entrada, colocado   | m <sup>2</sup>   | 21,607 | 27,477 | 35,167 | 44,109  |
| Mosalco granítico empastinado en fábrica, grano 1 a 5 cham-purreado de 20 x 20   | m <sup>2</sup>   | 1,762  | 2,185  | 2,965  | 3,869   |
| Pintura sintética blanca, óleo mate para interiores en lata de 4 litros  | l                | 0,864  | 1,183  | 1,632  | 2,477   |
| Pintura sintética, mate color para interiores al látex, en lata de 4 litros  | l                | 0,762  | 0,981  | 1,369  | 2,103   |
| Plomo aprobado agua 0,009  | kg               | 0,333  | 0,434  | 0,567  | 0,777   |
| Plomo aprobado agua 0,013  | kg               | 0,333  | 0,434  | 0,567  | 0,777   |
| Plomo aprobado pesado 0,013  | kg               | 0,333  | 0,434  | 0,567  | 0,777   |
| Plomo aprobado agua 0,032  | kg               | 0,333  | 0,434  | 0,567  | 0,777   |
| Plomo aprobado 0,038 en tirones  | kg               | 0,333  | 0,434  | 0,567  | 0,777   |
| Plomo aprobado 0,051 en tirones  | kg               | 0,333  | 0,434  | 0,567  | 0,777   |
| Plomo aprobado 0,064 en tirones  | kg               | 0,333  | 0,434  | 0,567  | 0,777   |
| Puerta balcón chapa N° 16 - Tipo 1 - Medida 2,00 x 2,00 m  | u                | 53,616 | 69,477 | 92,384 | 122,768 |
| Puerta vidriera chapa N° 16 - Tipo 11 - Medida 0,70 x 2,00 m   | u                | 32,933 | 42,921 | 56,701 | 66,389  |
| Puerta interior tipo placa Tipo p 1 - Medida marco 0,90 x 2,00 m   | u                | 11,545 | 14,396 | 18,363 | 24,271  |
| Puerta interior tipo placa Tipo p 3 - Medida marco 0,60 x 2,00   | u                | 8,657  | 10,788 | 14,393 | 20,162  |
| Soldadura tipo noble 33 %  | kg               | 3,401  | 4,524  | 6,798  | 8,678   |
| Sopapa y sobregua de bronce cromado para bañera  | u                | 1,162  | 1,593  | 2,004  | 2,688   |
| Teléfono para portero eléctrico  | u                | 5,137  | 6,217  | 8,319  | 10,781  |
| Ventana con marco unificado de guía fija, un paño fijo de 0,65 m y una hoja corrediza - Guía de acero inoxidable con dos ruedas de nylon con rulemanes blindados, taparrollos con rebaja para riel y contramarco de abrir (tapacinta) contravidrio de aluminio cierre a caracol Tipo IV - Medida 1,30 x 1,00 m chapa N° 16 | u                | 25,654 | 33,240 | 43,263 | 61,934  |
| Vidrios dobles, transparentes, provisión y colocación  | m <sup>2</sup>   | 3,117  | 3,934  | 5,845  | 8,029   |
| Vidrio martelé grueso, provisión y colocación  | m <sup>2</sup>   | 2,905  | 3,645  | 5,254  | 7,394   |
| Yeso blanco en bolsa de 40 kg  | bolsa            | 1,047  | 1,319  | 1,720  | 2,253   |
| Zócalo granítico empastinado en fábrica grano 1 a 5 cham-purreado de 10 cm x 30 cm   | m                | 0,537  | 0,638  | 0,850  | 1,146   |

\*Incluye I.V.A.

### Cuadro 5.- VARIACIONES PORCENTUALES PERIODICAS

| Período                                 | %       |
|---|---------|
| Junio 1985                              | 38,2    |
| <b>Bimestre:</b>                        |         |
| Variación entre abril y junio           | 80,0    |
| <b>Trimestre:</b>                       |         |
| Variación entre marzo y junio           | 129,2   |
| <b>Cuatrimestre:</b>                    |         |
| Variación entre febrero y junio         | 189,7   |
| <b>Semestre:</b>                        |         |
| Variación entre diciembre y junio       | 302,7   |
| <b>Año:</b>                             |         |
| Variación entre junio 1984 y junio 1985 | 1.043,1 |

# IV. INDICES DE SALARIOS Y DEMANDA LABORAL

Cuadro 1.— SALARIOS INDUSTRIALES. INDICES  
(Base 1983 = 100)

| Período | Salario total medio por trabajador<br>(excluido aguinaldo)<br>NIVEL GENERAL |       | Salario horario normal<br>por trabajador<br>(excluido aguinaldo)<br>NIVEL GENERAL |       |
|---------|---|-------|---|-------|
|         | Nominal   | Real* | Nominal   | Real* |

| Período | Salarios básicos fijados por convenio<br>PROMEDIO GENERAL |       |                |       |
|---------|---|-------|----------------|-------|
|         | Obreros oficiales   |       | Obreros peones |       |
|         | Nominal   | Real* | Nominal        | Real* |

|         |          |        |          |        |
|---------|----------|--------|----------|--------|
| E. 1982 | 11,34    | 81,62  | 11,41    | 82,13  |
| F. "    | 10,39    | 71,02  | 11,55    | 78,93  |
| M. "    | 11,91    | 77,80  | 11,55    | 75,41  |
| A. "    | 11,31    | 70,87  | 11,96    | 74,92  |
| M. "    | 11,40    | 69,31  | 12,44    | 75,57  |
| J. "    | 12,12    | 68,30  | 12,78    | 71,97  |
| J. "    | 14,10    | 68,30  | 14,49    | 70,25  |
| A. "    | 16,62    | 70,25  | 17,91    | 75,66  |
| S. "    | 21,42    | 77,34  | 20,37    | 73,52  |
| O. "    | 25,90    | 82,94  | 25,63    | 82,13  |
| N. "    | 27,78    | 79,91  | 27,48    | 79,02  |
| D. "    | 34,69    | 90,19  | 32,88    | 85,49  |
| E. 1983 | 39,46    | 88,47  | 37,32    | 83,69  |
| F. "    | 38,60    | 76,56  | 42,58    | 84,43  |
| M. "    | 44,44    | 79,21  | 45,38    | 80,90  |
| A. "    | 50,88    | 82,24  | 55,43    | 89,59  |
| M. "    | 62,31    | 92,37  | 61,38    | 90,98  |
| J. "    | 76,24    | 97,59  | 74,23    | 95,00  |
| J. "    | 88,40    | 100,62 | 86,39    | 98,36  |
| A. "    | 99,18    | 96,30  | 100,88   | 97,95  |
| S. "    | 127,64   | 102,12 | 130,89   | 104,72 |
| O. "    | 145,82   | 99,73  | 157,07   | 107,43 |
| N. "    | 183,12   | 105,04 | 181,47   | 104,10 |
| D. "    | 243,91   | 118,87 | 226,99   | 110,62 |
| E. 1984 | 309,37   | 134,01 | 274,56   | 118,93 |
| F. "    | 277,64   | 102,80 | 315,98   | 116,99 |
| M. "    | 362,55   | 111,62 | 357,87   | 110,18 |
| A. "    | 454,70   | 118,14 | 473,79   | 123,10 |
| M. "    | 543,43   | 120,60 | 543,37   | 120,58 |
| J. "    | 645,07   | 121,41 | 650,61   | 122,45 |
| J. "    | 760,04   | 120,93 | 792,91   | 126,17 |
| A. "    | 925,83   | 119,92 | 931,18   | 120,61 |
| S. "    | 1.111,02 | 112,82 | 1.202,60 | 122,12 |
| O. "    | 1.483,17 | 126,23 | 1.468,27 | 124,95 |
| N. "    | 1.700,21 | 125,85 | 1.705,44 | 126,23 |
| D. "    | 2.033,00 | 125,74 | 2.046,23 | 126,56 |
| E. 1985 | 2.631,09 | 130,05 | 2.464,59 | 121,82 |
| F. "    | 2.622,60 | 107,43 | 2.844,77 | 116,53 |
| M. "    | 3.361,55 | 108,85 | 3.454,34 | 111,86 |
| A. "    | 4.279,73 | 107,04 | 4.316,00 | 107,95 |

|         |          |        |          |        |
|---------|----------|--------|----------|--------|
| E. 1982 | 9,81     | 70,63  | 8,27     | 59,54  |
| F. "    | 9,81     | 67,05  | 8,27     | 56,53  |
| M. "    | 9,81     | 64,03  | 8,27     | 53,98  |
| A. "    | 9,81     | 61,47  | 8,27     | 51,82  |
| M. "    | 9,81     | 59,64  | 8,27     | 50,27  |
| J. "    | 9,81     | 55,27  | 8,27     | 46,59  |
| J. "    | 12,77    | 61,90  | 11,30    | 54,77  |
| A. "    | 12,77    | 53,97  | 11,30    | 47,76  |
| S. "    | 21,74    | 78,48  | 22,20    | 80,14  |
| O. "    | 25,46    | 81,58  | 26,00    | 83,31  |
| N. "    | 29,06    | 83,63  | 29,68    | 85,41  |
| D. "    | 33,17    | 86,27  | 33,88    | 88,11  |
| E. 1983 | 38,03    | 85,29  | 38,27    | 85,83  |
| F. "    | 42,29    | 83,91  | 42,56    | 84,44  |
| M. "    | 47,02    | 83,84  | 47,32    | 84,38  |
| A. "    | 59,73    | 96,59  | 62,90    | 101,71 |
| M. "    | 70,06    | 103,88 | 72,48    | 107,47 |
| J. "    | 83,65    | 107,09 | 84,13    | 107,71 |
| J. "    | 93,67    | 106,64 | 94,20    | 107,24 |
| A. "    | 104,99   | 101,94 | 105,51   | 102,45 |
| S. "    | 117,52   | 94,02  | 118,15   | 94,53  |
| O. "    | 138,69   | 94,86  | 139,43   | 95,36  |
| N. "    | 200,24   | 114,86 | 196,58   | 112,76 |
| D. "    | 200,24   | 97,59  | 196,58   | 95,80  |
| E. 1984 | 224,33   | 97,17  | 220,24   | 95,40  |
| F. "    | 264,72   | 98,01  | 259,97   | 96,25  |
| M. "    | 318,49   | 98,06  | 312,65   | 96,26  |
| A. "    | 410,95   | 106,77 | 401,49   | 104,32 |
| M. "    | 448,91   | 99,62  | 438,69   | 97,35  |
| J. "    | 539,90   | 101,61 | 526,04   | 99,00  |
| J. "    | 770,32   | 122,57 | 768,90   | 122,34 |
| A. "    | 940,80   | 121,86 | 939,14   | 121,62 |
| S. "    | 1.098,42 | 111,54 | 1.096,28 | 111,33 |
| O. "    | 1.252,31 | 106,58 | 1.249,85 | 106,37 |
| N. "    | 1.405,96 | 104,07 | 1.403,27 | 103,87 |
| D. "    | 1.559,85 | 96,48  | 1.556,85 | 96,29  |
| E. 1985 | 1.884,91 | 93,17  | 1.881,25 | 92,99  |
| F. "    | 2.148,78 | 88,02  | 2.144,49 | 87,84  |
| M. "    | 2.701,34 | 87,47  | 2.696,13 | 87,30  |
| A. "    | 3.345,62 | 83,68  | 3.339,14 | 83,52  |
| M. "    | 4.233,94 | 84,64  | 4.225,60 | 84,47  |
| J. "    | 5.189,78 | 79,48  | 5.178,57 | 79,31  |

\*Deflacionado por el índice de precios al consumidor.

**Cuadro 2 a.— SALARIO TOTAL MEDIO MENSUAL POR TRABAJADOR INDUSTRIAL  
(excluido aguinaldo) EN TERMINOS NOMINALES  
NIVEL GENERAL Y POR AGRUPACIONES. INDICES**

(Base 1983 = 100)

| Período | Nivel general | Productos alimenticios | Bebidas  | Tabaco   | Fabricación de textiles | Fabricación de prendas de vestir | Industria del cuero |
|---------|---------------|------------------------|----------|----------|-------------------------|----------------------------------|---------------------|
| 1983    | 100,00        | 100,00                 | 100,00   | 100,00   | 100,00                  | 100,00                           | 100,00              |
| 1984    | 883,84        | 876,98                 | 929,86   | 808,39   | 871,35                  | 867,33                           | 899,65              |
| E. 1984 | 309,37        | 253,81                 | 319,82   | 309,28   | 303,47                  | 238,54                           | 246,39              |
| F. "    | 277,64        | 273,92                 | 316,95   | 304,26   | 246,94                  | 239,22                           | 292,23              |
| M. "    | 362,55        | 360,17                 | 385,67   | 374,88   | 358,72                  | 313,55                           | 358,77              |
| A. "    | 454,70        | 446,97                 | 452,89   | 459,64   | 465,56                  | 466,10                           | 360,65              |
| M. "    | 543,43        | 535,25                 | 487,92   | 525,55   | 515,81                  | 550,39                           | 609,28              |
| J. "    | 645,07        | 665,18                 | 662,75   | 609,83   | 638,14                  | 623,26                           | 617,27              |
| J. "    | 760,04        | 825,30                 | 681,62   | 669,17   | 800,36                  | 725,13                           | 773,59              |
| A. "    | 925,83        | 975,82                 | 941,46   | 779,09   | 979,49                  | 898,29                           | 943,97              |
| S. "    | 1.111,02      | 1.111,97               | 1.022,61 | 879,86   | 1.084,09                | 976,65                           | 989,57              |
| O. "    | 1.483,17      | 1.413,13               | 1.625,92 | 1.175,06 | 1.393,05                | 1.683,51                         | 1.481,62            |
| N. "    | 1.700,21      | 1.660,11               | 1.998,58 | 1.697,87 | 1.620,57                | 1.687,18                         | 1.625,57            |
| D. "    | 2.033,00      | 2.002,09               | 2.262,10 | 1.916,21 | 2.050,04                | 2.006,13                         | 2.496,89            |
| E. 1985 | 2.631,09      | 2.356,46               | 3.136,63 | 2.832,20 | 2.331,86                | 1.855,77                         | 2.127,17            |
| F. "    | 2.622,60      | 2.606,06               | 3.051,35 | 3.002,26 | 2.074,83                | 2.068,87                         | 2.608,15            |
| M. "    | 3.361,55      | 3.503,38               | 3.977,71 | 3.624,06 | 2.955,61                | 2.869,68                         | 3.374,91            |
| A. "    | 4.279,73      | 4.364,74               | 4.970,84 | 4.701,60 | 3.771,62                | 3.825,16                         | 4.370,46            |

| Período | Fabricación de calzado | Industria de la madera | Fabricación de muebles | Fabricación de papel | Imprentas, editoriales e Industrias conexas | Sustancias químicas industriales | Otros productos químicos |
|---------|------------------------|------------------------|------------------------|----------------------|---|----------------------------------|--------------------------|
| 1983    | 100,00                 | 100,00                 | 100,00                 | 100,00               | 100,00                                      | 100,00                           | 100,00                   |
| 1984    | 776,76                 | 843,65                 | 800,49                 | 788,64               | 982,33                                      | 812,92                           | 883,52                   |
| E. 1984 | 219,79                 | 297,80                 | 291,40                 | 266,80               | 281,96                                      | 295,32                           | 306,42                   |
| F. "    | 236,04                 | 266,87                 | 296,16                 | 270,21               | 289,23                                      | 196,73                           | 262,69                   |
| M. "    | 318,37                 | 349,14                 | 328,04                 | 327,38               | 363,07                                      | 328,35                           | 353,73                   |
| A. "    | 442,52                 | 452,83                 | 430,52                 | 385,58               | 446,78                                      | 470,14                           | 453,09                   |
| M. "    | 505,28                 | 521,87                 | 473,44                 | 475,48               | 586,57                                      | 507,81                           | 533,55                   |
| J. "    | 594,31                 | 593,38                 | 567,64                 | 561,62               | 761,64                                      | 595,90                           | 615,12                   |
| J. "    | 702,64                 | 761,80                 | 743,93                 | 631,87               | 867,73                                      | 708,65                           | 742,58                   |
| A. "    | 861,81                 | 1.000,66               | 953,41                 | 818,54               | 1.022,53                                    | 857,99                           | 924,96                   |
| S. "    | 924,32                 | 1.048,10               | 977,81                 | 911,56               | 1.330,25                                    | 966,37                           | 1.043,91                 |
| O. "    | 1.233,51               | 1.352,27               | 1.298,01               | 1.379,29             | 1.633,22                                    | 1.322,89                         | 1.384,65                 |
| N. "    | 1.459,97               | 1.504,17               | 1.441,65               | 1.592,25             | 1.919,73                                    | 1.509,34                         | 1.695,61                 |
| D. "    | 1.822,55               | 1.974,96               | 1.803,89               | 1.843,11             | 2.285,27                                    | 1.995,55                         | 2.285,99                 |
| E. 1985 | 1.536,73               | 2.292,81               | 2.078,28               | 2.279,20             | 2.985,24                                    | 2.474,97                         | 2.785,32                 |
| F. "    | 2.038,03               | 2.167,53               | 2.590,40               | 2.408,19             | 3.324,09                                    | 2.319,05                         | 2.694,82                 |
| M. "    | 2.397,58               | 2.813,09               | 3.095,84               | 3.204,65             | 4.076,44                                    | 3.036,62                         | 3.559,98                 |
| A. "    | 3.243,92               | 3.648,14               | 4.038,68               | 3.810,40             | 4.822,37                                    | 3.812,85                         | 4.517,61                 |



Cuadro 2 a (continuación)

| Período | Refinerías de petróleo | Productos derivados del petróleo y del carbón | Productos de caucho | Productos plásticos | Objetos de barro, loza y porcelana | Objetos de vidrio | Otros productos minerales no metálicos |
|---------|------------------------|---|---------------------|---------------------|------------------------------------|-------------------|--|
| 1983    | 100,00                 | 100,00  | 100,00              | 100,00              | 100,00                             | 100,00            | 100,00                                 |
| 1984    | 798,40                 | 754,87  | 915,13              | 824,13              | 934,07                             | 977,51            | 774,96                                 |
| E. 1984 | 345,77                 | 293,19  | 343,03              | 255,77              | 319,41                             | 263,08            | 280,64                                 |
| F. "    | 276,74                 | 321,73  | 280,69              | 261,65              | 337,16                             | 322,55            | 303,72                                 |
| M. "    | 308,66                 | 372,22  | 324,18              | 336,09              | 472,98                             | 434,51            | 346,13                                 |
| A. "    | 471,91                 | 460,77  | 517,88              | 414,96              | 529,53                             | 526,13            | 432,75                                 |
| M. "    | 634,22                 | 489,01  | 570,59              | 468,31              | 610,03                             | 629,82            | 479,13                                 |
| J. "    | 823,39                 | 562,17  | 702,02              | 561,07              | 617,16                             | 639,74            | 541,62                                 |
| J. "    | 709,13                 | 782,75  | 762,64              | 689,26              | 810,98                             | 805,90            | 635,76                                 |
| A. "    | 875,30                 | 929,04  | 984,89              | 907,24              | 868,30                             | 1.044,02          | 898,16                                 |
| S. "    | 945,36                 | 961,49  | 1.110,59            | 928,75              | 1.051,42                           | 1.236,60          | 968,58                                 |
| O. "    | 1.210,05               | 1.194,96                                      | 1.413,11            | 1.240,33            | 1.743,61                           | 1.618,45          | 1.298,57                               |
| N. "    | 1.346,23               | 1.335,12                                      | 1.523,91            | 1.488,67            | 1.925,83                           | 1.915,87          | 1.439,01                               |
| D. "    | 1.634,00               | 1.356,03                                      | 2.448,08            | 2.337,51            | 1.922,39                           | 2.293,52          | 1.675,45                               |
| E. 1985 | 2.303,93               | 2.711,56                                      | 2.730,31            | 1.780,99            | 2.433,02                           | 2.926,57          | 2.334,01                               |
| F. "    | 2.271,42               | 2.494,38                                      | 2.416,86            | 2.018,58            | 2.563,55                           | 2.879,88          | 2.306,89                               |
| M. "    | 2.671,57               | 3.099,13                                      | 3.369,26            | 2.590,03            | 3.048,74                           | 3.561,91          | 2.851,90                               |
| A. "    | 3.508,10               | 4.010,37                                      | 4.016,94            | 3.453,44            | 4.151,09                           | 4.599,42          | 3.669,94                               |

| Período | Industrias básicas de hierro y acero | Industrias básicas de metales no ferrosos | Productos metálicos | Construcción de maquinaria excepto la eléctrica | Maquinaria y aparatos eléctricos | Construcción de material de transporte | Fabricación de equipos profesionales y científicos |
|---------|--------------------------------------|---|---------------------|---|----------------------------------|--|--|
| 1983    | 100,00                               | 100,00                                    | 100,00              | 100,00  | 100,00                           | 100,00                                 | 100,00   |
| 1984    | 889,81                               | 864,52                                    | 895,78              | 845,95  | 958,24                           | 944,19                                 | 965,97   |
| E. 1984 | 345,66                               | 346,81                                    | 401,17              | 342,09  | 372,20                           | 328,56                                 | 549,55   |
| F. "    | 326,31                               | 311,72                                    | 318,31              | 272,93  | 306,71                           | 254,04                                 | 362,15   |
| M. "    | 396,39                               | 355,44                                    | 398,17              | 362,62  | 417,05                           | 352,89                                 | 374,07   |
| A. "    | 491,99                               | 442,14                                    | 481,96              | 447,36  | 479,32                           | 434,55                                 | 549,58   |
| M. "    | 564,20                               | 552,88                                    | 551,93              | 551,58  | 602,08                           | 573,12                                 | 602,93   |
| J. "    | 645,31                               | 632,14                                    | 617,51              | 650,52  | 665,34                           | 672,86                                 | 664,85   |
| J. "    | 688,16                               | 709,25                                    | 694,42              | 718,78  | 743,82                           | 818,22                                 | 730,00   |
| A. "    | 808,11                               | 859,14                                    | 852,27              | 802,45  | 955,88                           | 955,22                                 | 921,07   |
| S. "    | 1.073,27                             | 1.151,29                                  | 1.158,62            | 1.065,27  | 1.257,48                         | 1.252,25                               | 1.265,10   |
| O. "    | 1.591,85                             | 1.484,76                                  | 1.569,36            | 1.444,34  | 1.659,30                         | 1.622,32                               | 1.661,95   |
| N. "    | 1.739,22                             | 1.603,93                                  | 1.701,40            | 1.595,69  | 1.833,85                         | 1.958,12                               | 1.974,56   |
| D. "    | 2.007,18                             | 1.924,70                                  | 2.004,22            | 1.897,83  | 2.205,88                         | 2.108,16                               | 1.935,81   |
| E. 1985 | 2.928,48                             | 2.609,97                                  | 2.601,88            | 2.348,23  | 2.584,66                         | 3.163,85                               | 3.070,29   |
| F. "    | 2.456,00                             | 2.463,59                                  | 2.495,33            | 2.269,44  | 2.681,68                         | 3.062,56                               | 2.668,72   |
| M. "    | 3.421,04                             | 3.166,00                                  | 3.179,67            | 2.685,68  | 3.545,67                         | 3.556,21                               | 2.945,64   |
| A. "    | 4.042,27                             | 3.743,28                                  | 4.109,15            | 3.579,58  | 4.558,53                         | 4.729,53                               | 4.091,91   |

NOTA: Esta serie es elaborada sobre la base de la información suministrada por 1.328 establecimientos y se refiere al Salario Total Medio Mensual Bruto de los Trabajadores Industriales hasta la categoría de capataz inclusive. Por consiguiente incluye salarios y/o sueldos por horas normales, por horas extras, asignaciones familiares, premios y bonificaciones, flexibilidad salarial y todo otro tipo de ingreso (excluido sueldo anual complementario). Los índices insertos muestran la evolución nominal de la serie que se consigna.

**Cuadro 2 b.— SALARIO TOTAL MEDIO MENSUAL POR TRABAJADOR INDUSTRIAL  
(excluido aguinaldo) EN TERMINOS REALES  
NIVEL GENERAL Y POR AGRUPACIONES. INDICES  
(Base 1983 = 100)**

| Período | Nivel general | Productos alimenticios | Bebidas | Tabaco | Fabricación de textiles | Fabricación de prendas de vestir | Industria del cuero |
|---------|---------------|------------------------|---------|--------|-------------------------|----------------------------------|---------------------|
| 1983    | 100,00        | 100,00                 | 100,00  | 100,00 | 100,00                  | 100,00                           | 100,00              |
| 1984    | 121,62        | 120,68                 | 127,95  | 111,24 | 119,90                  | 119,35                           | 123,80              |
| E. 1984 | 134,01        | 109,94                 | 138,53  | 133,97 | 131,45                  | 103,33                           | 106,73              |
| F. "    | 102,80        | 101,42                 | 117,35  | 112,65 | 91,43                   | 88,57                            | 108,20              |
| M. "    | 111,62        | 110,89                 | 118,74  | 115,42 | 110,44                  | 96,54                            | 110,46              |
| A. "    | 118,14        | 116,13                 | 117,67  | 119,42 | 120,96                  | 121,10                           | 93,70               |
| M. "    | 120,60        | 118,78                 | 108,28  | 116,63 | 114,47                  | 122,14                           | 135,21              |
| J. "    | 121,41        | 125,19                 | 124,73  | 114,77 | 120,10                  | 117,30                           | 116,17              |
| J. "    | 120,93        | 131,32                 | 108,46  | 106,48 | 127,35                  | 115,38                           | 123,09              |
| A. "    | 119,92        | 126,39                 | 121,94  | 100,91 | 126,87                  | 116,35                           | 122,27              |
| S. "    | 112,82        | 112,92                 | 103,85  | 89,35  | 110,09                  | 99,18                            | 100,49              |
| O. "    | 126,23        | 120,26                 | 138,37  | 100,00 | 118,56                  | 143,28                           | 126,09              |
| N. "    | 125,85        | 122,88                 | 147,94  | 125,68 | 119,96                  | 124,89                           | 120,33              |
| D. "    | 125,74        | 123,83                 | 139,91  | 118,52 | 126,80                  | 124,08                           | 154,43              |
| E. 1985 | 130,05        | 116,48                 | 155,04  | 139,99 | 115,26                  | 91,73                            | 105,14              |
| F. "    | 107,43        | 106,75                 | 124,99  | 122,98 | 84,99                   | 84,75                            | 106,84              |
| M. "    | 108,85        | 113,45                 | 128,81  | 117,36 | 95,71                   | 92,93                            | 109,29              |
| A. "    | 107,04        | 109,17                 | 124,33  | 117,60 | 94,34                   | 95,67                            | 109,31              |

| Período | Fabricación de calzado | Industria de la madera | Fabricación de muebles | Fabricación de papel | Imprentas, editoriales e Industrias conexas | Sustancias químicas industriales | Otros productos químicos |
|---------|------------------------|------------------------|------------------------|----------------------|---|----------------------------------|--------------------------|
| 1983    | 100,00                 | 100,00                 | 100,00                 | 100,00               | 100,00                                      | 100,00                           | 100,00                   |
| 1984    | 106,89                 | 116,09                 | 110,15                 | 108,52               | 135,17                                      | 111,86                           | 121,58                   |
| E. 1984 | 95,20                  | 129,00                 | 126,22                 | 115,57               | 122,13                                      | 127,92                           | 132,73                   |
| F. "    | 87,39                  | 98,81                  | 109,65                 | 100,04               | 107,09                                      | 72,84                            | 97,26                    |
| M. "    | 98,02                  | 107,49                 | 101,00                 | 100,79               | 111,78                                      | 101,09                           | 108,91                   |
| A. "    | 114,98                 | 117,65                 | 111,86                 | 100,18               | 116,08                                      | 122,15                           | 117,72                   |
| M. "    | 112,13                 | 115,81                 | 105,06                 | 105,52               | 130,17                                      | 112,69                           | 118,40                   |
| J. "    | 111,85                 | 111,68                 | 106,83                 | 105,70               | 143,35                                      | 112,15                           | 115,77                   |
| J. "    | 111,80                 | 121,22                 | 118,37                 | 100,54               | 138,07                                      | 112,76                           | 118,16                   |
| A. "    | 111,62                 | 129,61                 | 123,49                 | 106,02               | 132,44                                      | 111,13                           | 119,80                   |
| S. "    | 93,86                  | 106,43                 | 99,30                  | 92,57                | 135,09                                      | 98,13                            | 106,01                   |
| O. "    | 104,98                 | 115,08                 | 110,47                 | 117,38               | 139,00                                      | 112,58                           | 117,84                   |
| N. "    | 108,07                 | 111,34                 | 106,71                 | 117,86               | 142,10                                      | 111,72                           | 125,51                   |
| D. "    | 112,73                 | 122,15                 | 111,57                 | 114,00               | 141,34                                      | 123,43                           | 141,39                   |
| E. 1985 | 75,96                  | 113,33                 | 102,73                 | 112,66               | 147,56                                      | 122,34                           | 137,68                   |
| F. "    | 83,48                  | 88,79                  | 106,11                 | 98,65                | 136,16                                      | 95,01                            | 110,39                   |
| M. "    | 77,64                  | 91,09                  | 100,25                 | 103,77               | 132,00                                      | 98,33                            | 115,28                   |
| A. "    | 81,14                  | 91,25                  | 101,02                 | 95,31                | 120,62                                      | 95,37                            | 112,99                   |

Cuadro 2 b (continuación)

| Período | Refinerías de petróleo | Productos derivados del petróleo y del carbón | Productos de caucho | Productos plásticos | Objetos de barro, loza y porcelana | Objetos de vidrio | Otros productos minerales no metálicos |
|---------|------------------------|---|---------------------|---------------------|------------------------------------|-------------------|--|
| 1983    | 100,00                 | 100,00  | 100,00              | 100,00              | 100,00                             | 100,00            | 100,00                                 |
| 1984    | 109,86                 | 103,87  | 125,93              | 113,40              | 128,53                             | 134,51            | 106,64                                 |
| E. 1984 | 149,77                 | 127,00  | 148,59              | 110,79              | 138,36                             | 113,96            | 121,56                                 |
| F. "    | 102,46                 | 119,12  | 103,92              | 96,88               | 124,83                             | 119,42            | 112,45                                 |
| M. "    | 95,03                  | 114,60  | 99,81               | 103,48              | 145,62                             | 133,78            | 106,57                                 |
| A. "    | 122,61                 | 119,72  | 134,56              | 107,82              | 137,58                             | 136,70            | 112,44                                 |
| M. "    | 140,74                 | 108,52  | 126,62              | 103,93              | 135,37                             | 139,77            | 106,33                                 |
| J. "    | 154,97                 | 105,80  | 132,13              | 105,60              | 116,15                             | 120,40            | 101,94                                 |
| J. "    | 112,83                 | 124,55  | 121,35              | 109,67              | 129,04                             | 128,23            | 101,16                                 |
| A. "    | 113,37                 | 120,33  | 127,57              | 117,51              | 112,47                             | 135,23            | 116,33                                 |
| S. "    | 96,00                  | 97,64   | 112,78              | 94,31               | 106,77                             | 125,58            | 98,36                                  |
| O. "    | 102,98                 | 101,70  | 120,26              | 105,56              | 148,39                             | 137,74            | 110,51                                 |
| N. "    | 99,65                  | 98,83   | 112,80              | 110,19              | 142,55                             | 141,81            | 106,52                                 |
| D. "    | 101,06                 | 83,87   | 151,41              | 144,58              | 118,90                             | 141,85            | 103,63                                 |
| E. 1985 | 113,88                 | 134,03  | 134,96              | 88,03               | 120,26                             | 144,66            | 115,37                                 |
| F. "    | 93,04                  | 102,18  | 99,00               | 82,69               | 105,01                             | 117,97            | 94,50                                  |
| M. "    | 86,51                  | 100,36  | 109,10              | 83,87               | 98,72                              | 115,34            | 92,35                                  |
| A. "    | 87,74                  | 100,31  | 100,47              | 86,38               | 103,83                             | 115,04            | 91,79                                  |

| Período | Industrias básicas de hierro y acero | Industrias básicas de metales no ferrosos | Productos metálicos | Construcción de maquinaria excepto la eléctrica | Maquinarias y aparatos eléctricos | Construcción de material de transporte | Fabricación de equipos profesionales y científicos |
|---------|--------------------------------------|---|---------------------|---|-----------------------------------|--|--|
| 1983    | 100,00                               | 100,00                                    | 100,00              | 100,00  | 100,00                            | 100,00                                 | 100,00   |
| 1984    | 122,44                               | 118,96                                    | 123,26              | 116,41  | 131,86                            | 129,92                                 | 132,92   |
| E. 1984 | 149,73                               | 150,23                                    | 173,77              | 148,18  | 161,22                            | 142,32                                 | 238,04   |
| F. "    | 120,82                               | 115,41                                    | 117,85              | 101,05  | 113,56                            | 94,06                                  | 134,08   |
| M. "    | 122,04                               | 109,43                                    | 122,59              | 111,64  | 128,40                            | 108,65                                 | 115,17   |
| A. "    | 127,83                               | 114,88                                    | 125,22              | 116,23  | 124,54                            | 112,91                                 | 142,79   |
| M. "    | 125,21                               | 122,69                                    | 122,48              | 122,40  | 133,61                            | 127,18                                 | 133,80   |
| J. "    | 121,45                               | 118,97                                    | 116,22              | 122,43  | 125,22                            | 126,64                                 | 125,13   |
| J. "    | 109,50                               | 112,85                                    | 110,49              | 114,37  | 118,35                            | 130,18                                 | 116,16   |
| A. "    | 104,67                               | 111,28                                    | 110,39              | 103,94  | 123,81                            | 123,72                                 | 119,30   |
| S. "    | 108,99                               | 116,91                                    | 117,66              | 108,18  | 127,70                            | 127,17                                 | 128,47   |
| O. "    | 135,47                               | 126,36                                    | 133,56              | 122,92  | 141,21                            | 138,07                                 | 141,44   |
| N. "    | 128,74                               | 118,72                                    | 125,94              | 118,11  | 135,74                            | 144,94                                 | 146,16   |
| D. "    | 124,14                               | 119,04                                    | 123,96              | 117,38  | 136,43                            | 130,39                                 | 119,73   |
| E. 1985 | 144,75                               | 129,01                                    | 128,61              | 116,07  | 127,76                            | 156,39                                 | 151,76   |
| F. "    | 100,60                               | 100,92                                    | 102,22              | 92,96   | 109,85                            | 125,45                                 | 109,32   |
| M. "    | 110,78                               | 102,52                                    | 102,96              | 86,97   | 114,82                            | 115,16                                 | 95,39  |
| A. "    | 101,11                               | 93,63                                     | 102,78              | 89,53   | 114,02                            | 118,29                                 | 102,35   |

NOTA: Deflacionado por el índice de precios al consumidor.

**Cuadro 2 c.— SALARIO HORARIO NORMAL POR TRABAJADOR INDUSTRIAL  
EN TERMINOS NOMINALES**

**NIVEL GENERAL Y POR AGRUPACIONES. INDICES**

(Base 1983 = 100)

| Período | Nivel general | Productos alimenticios | Bebidas  | Tabaco   | Fabricación de textiles | Fabricación de prendas de vestir | Industria del cuero |
|---------|---------------|------------------------|----------|----------|-------------------------|----------------------------------|---------------------|
| 1983    | 100,00        | 100,00                 | 100,00   | 100,00   | 100,00                  | 100,00                           | 100,00              |
| 1984    | 986,90        | 876,23                 | 916,44   | 774,28   | 877,30                  | 869,12                           | 947,33              |
| E. 1984 | 274,56        | 246,77                 | 290,07   | 280,71   | 296,28                  | 323,35                           | 251,99              |
| F. "    | 315,98        | 291,06                 | 324,89   | 291,40   | 313,61                  | 304,70                           | 319,85              |
| M. "    | 357,87        | 356,36                 | 362,17   | 354,31   | 358,97                  | 333,85                           | 373,68              |
| A. "    | 473,79        | 482,73                 | 474,80   | 463,01   | 460,38                  | 458,65                           | 388,93              |
| M. "    | 543,37        | 535,46                 | 513,98   | 544,88   | 500,97                  | 545,41                           | 646,73              |
| J. "    | 650,61        | 658,04                 | 580,29   | 608,74   | 628,89                  | 647,79                           | 668,62              |
| J. "    | 792,91        | 829,39                 | 716,00   | 673,63   | 855,40                  | 745,88                           | 801,26              |
| A. "    | 931,18        | 968,84                 | 916,20   | 775,05   | 925,68                  | 885,97                           | 974,96              |
| S. "    | 1.202,60      | 1.163,22               | 1.060,24 | 951,17   | 1.127,77                | 1.069,23                         | 1.143,31            |
| O. "    | 1.468,27      | 1.401,12               | 1.577,63 | 1.129,07 | 1.433,08                | 1.497,14                         | 1.568,39            |
| N. "    | 1.705,44      | 1.603,94               | 1.938,13 | 1.474,07 | 1.665,66                | 1.694,26                         | 1.734,78            |
| D. "    | 2.046,23      | 1.977,84               | 2.242,87 | 1.745,28 | 1.960,85                | 1.938,16                         | 2.495,50            |
| E. 1985 | 2.464,59      | 2.392,91               | 2.831,96 | 2.128,37 | 2.663,97                | 2.416,12                         | 2.488,08            |
| F. "    | 2.844,77      | 2.804,56               | 3.154,48 | 2.677,72 | 2.618,20                | 2.715,11                         | 3.003,70            |
| M. "    | 3.454,34      | 3.610,72               | 3.875,73 | 3.050,00 | 3.207,94                | 3.342,82                         | 3.807,77            |
| A. "    | 4.316,00      | 4.360,93               | 4.918,72 | 3.949,90 | 3.974,87                | 4.193,28                         | 4.579,32            |

| Período | Fabricación de calzado | Industria de la madera | Fabricación de muebles | Fabricación de papel | Imprentas, editoriales e Industrias conexas | Sustancias químicas Industriales | Otros productos químicos |
|---------|------------------------|------------------------|------------------------|----------------------|---|----------------------------------|--------------------------|
| 1983    | 100,00                 | 100,00                 | 100,00                 | 100,00               | 100,00                                      | 100,00                           | 100,00                   |
| 1984    | 884,08                 | 798,06                 | 888,24                 | 702,11               | 974,93                                      | 843,91                           | 873,17                   |
| E. 1984 | 352,99                 | 243,16                 | 283,05                 | 227,44               | 264,81                                      | 278,68                           | 278,70                   |
| F. "    | 307,90                 | 269,98                 | 321,32                 | 261,94               | 281,07                                      | 304,65                           | 302,11                   |
| M. "    | 360,01                 | 322,46                 | 363,04                 | 296,61               | 350,13                                      | 349,61                           | 351,32                   |
| A. "    | 462,37                 | 428,19                 | 460,02                 | 404,65               | 449,24                                      | 496,12                           | 459,53                   |
| M. "    | 513,13                 | 470,59                 | 496,92                 | 401,09               | 579,29                                      | 534,53                           | 516,18                   |
| J. "    | 676,19                 | 572,19                 | 632,27                 | 477,84               | 758,30                                      | 622,51                           | 608,63                   |
| J. "    | 818,12                 | 698,93                 | 788,70                 | 599,89               | 891,47                                      | 727,36                           | 738,44                   |
| A. "    | 980,50                 | 871,05                 | 1.015,03               | 698,91               | 1.009,91                                    | 869,63                           | 886,99                   |
| S. "    | 1.142,44               | 1.092,05               | 1.208,64               | 850,52               | 1.308,78                                    | 1.057,38                         | 1.090,43                 |
| O. "    | 1.364,77               | 1.288,92               | 1.401,70               | 1.161,02             | 1.530,74                                    | 1.345,39                         | 1.350,45                 |
| N. "    | 1.701,26               | 1.531,55               | 1.619,30               | 1.399,83             | 1.877,28                                    | 1.579,88                         | 1.683,29                 |
| D. "    | 1.929,27               | 1.787,70               | 2.068,96               | 1.645,64             | 2.398,17                                    | 1.961,12                         | 2.211,99                 |
| E. 1985 | 2.078,04               | 1.930,79               | 2.279,55               | 1.836,45             | 2.785,39                                    | 2.456,40                         | 2.450,61                 |
| F. "    | 2.513,97               | 2.151,49               | 2.813,91               | 2.237,60             | 3.286,98                                    | 2.665,43                         | 3.079,64                 |
| M. "    | 3.026,51               | 2.862,19               | 3.439,09               | 2.931,86             | 3.869,48                                    | 3.228,91                         | 3.659,34                 |
| A. "    | 4.036,15               | 3.763,71               | 4.271,27               | 3.517,39             | 4.884,27                                    | 4.123,72                         | 4.679,64                 |



Cuadro 2 c (continuación)

| Período | Refinerías de petróleo | Productos derivados del petróleo y del carbón | Productos de caucho | Productos plásticos | Objetos de barro, loza y porcelana | Objetos de vidrio | Otros productos minerales no metálicos |
|---------|------------------------|---|---------------------|---------------------|------------------------------------|-------------------|--|
| 1983    | 100,00                 | 100,00  | 100,00              | 100,00              | 100,00                             | 100,00            | 100,00                                 |
| 1984    | 811,93                 | 731,07  | 893,62              | 845,26              | 984,62                             | 984,07            | 810,51                                 |
| E. 1984 | 308,82                 | 256,18  | 260,50              | 288,81              | 260,46                             | 253,30            | 279,17                                 |
| F. "    | 317,30                 | 316,11  | 321,79              | 290,44              | 337,16                             | 313,09            | 319,84                                 |
| M. "    | 335,61                 | 362,06  | 335,81              | 313,41              | 408,80                             | 417,16            | 352,84                                 |
| A. "    | 502,38                 | 376,83  | 459,57              | 469,46              | 568,68                             | 579,79            | 473,06                                 |
| M. "    | 610,04                 | 494,89  | 550,14              | 452,95              | 659,64                             | 583,07            | 512,97                                 |
| J. "    | 767,75                 | 570,83  | 687,30              | 602,37              | 633,29                             | 679,20            | 577,35                                 |
| J. "    | 738,25                 | 746,43  | 776,89              | 752,58              | 784,53                             | 786,62            | 694,21                                 |
| A. "    | 877,10                 | 854,43  | 937,11              | 895,39              | 872,77                             | 1.068,69          | 881,60                                 |
| S. "    | 992,60                 | 983,94  | 1.230,64            | 1.107,34            | 1.129,04                           | 1.305,31          | 1.090,38                               |
| O. "    | 1.293,07               | 1.214,57                                      | 1.503,30            | 1.330,43            | 1.738,26                           | 1.563,85          | 1.315,50                               |
| N. "    | 1.362,37               | 1.253,24                                      | 1.647,73            | 1.614,17            | 2.074,81                           | 1.958,37          | 1.499,74                               |
| D. "    | 1.637,82               | 1.343,35                                      | 2.012,72            | 2.025,77            | 2.347,98                           | 2.300,44          | 1.729,44                               |
| E. 1985 | 1.783,65               | 2.456,89                                      | 2.529,39            | 2.623,44            | 2.614,74                           | 2.708,67          | 2.241,90                               |
| F. "    | 2.199,49               | 2.963,05                                      | 3.247,51            | 2.981,31            | 3.060,33                           | 3.197,16          | 2.426,79                               |
| M. "    | 2.679,37               | 3.384,64                                      | 3.866,77            | 3.716,36            | 3.843,62                           | 3.998,91          | 3.094,60                               |
| A. "    | 3.586,75               | 4.150,86                                      | 4.744,86            | 4.755,45            | 4.753,49                           | 4.831,10          | 3.828,91                               |

| Período | Industrias básicas de hierro y acero | Industrias básicas de metales no ferrosos | Productos metálicos | Construcción de maquinaria excepto la eléctrica | Maquinaria y aparatos eléctricos | Construcción de material de transporte | Fabricación de equipos profesionales y científicos |
|---------|--------------------------------------|---|---------------------|---|----------------------------------|--|--|
| 1983    | 100,00                               | 100,00                                    | 100,00              | 100,00  | 100,00                           | 100,00                                 | 100,00   |
| 1984    | 947,42                               | 913,20                                    | 953,18              | 921,15  | 887,64                           | 965,37                                 | 928,34   |
| E. 1984 | 273,15                               | 312,60                                    | 312,00              | 318,82  | 273,90                           | 241,73                                 | 323,36   |
| F. "    | 316,71                               | 327,64                                    | 359,22              | 342,31  | 335,24                           | 336,67                                 | 515,78   |
| M. "    | 350,98                               | 336,62                                    | 384,80              | 380,44  | 364,99                           | 364,67                                 | 357,85   |
| A. "    | 459,96                               | 447,31                                    | 524,85              | 496,01  | 455,92                           | 488,20                                 | 535,43   |
| M. "    | 576,81                               | 509,07                                    | 590,20              | 562,36  | 532,90                           | 589,41                                 | 589,89   |
| J. "    | 695,49                               | 639,54                                    | 669,39              | 666,05  | 611,07                           | 702,77                                 | 630,08   |
| J. "    | 812,35                               | 822,23                                    | 774,17              | 768,80  | 728,37                           | 865,72                                 | 764,97   |
| A. "    | 944,22                               | 963,01                                    | 935,86              | 898,24  | 914,57                           | 981,36                                 | 944,41   |
| S. "    | 1.289,00                             | 1.269,66                                  | 1.360,22            | 1.328,24  | 1.262,73                         | 1.337,59                               | 1.260,03   |
| O. "    | 1.639,04                             | 1.533,77                                  | 1.631,41            | 1.483,77  | 1.441,31                         | 1.597,39                               | 1.296,69   |
| N. "    | 1.876,97                             | 1.744,85                                  | 1.789,71            | 1.712,95  | 1.733,76                         | 1.846,78                               | 1.944,94   |
| D. "    | 2.134,31                             | 2.052,07                                  | 2.106,34            | 2.095,55  | 1.996,94                         | 2.232,20                               | 1.976,62   |
| E. 1985 | 2.576,21                             | 2.542,92                                  | 2.339,71            | 2.461,94  | 2.317,96                         | 2.724,10                               | 2.271,21   |
| F. "    | 2.957,54                             | 2.830,47                                  | 2.812,44            | 2.989,04  | 2.942,84                         | 3.181,70                               | 2.840,95   |
| M. "    | 3.568,55                             | 3.394,00                                  | 3.478,99            | 3.217,06  | 3.238,50                         | 3.801,20                               | 3.444,47   |
| A. "    | 4.686,44                             | 4.312,07                                  | 4.327,41            | 4.074,80  | 4.216,52                         | 4.677,99                               | 4.290,02   |

NOTA: El salario horario normal se define como la suma del salario básico (por horas normales y extras) más premios y bonificaciones, más los adicionales remunerativos o no, que el Gobierno otorga como parte de la política de Ingresos. Se excluyen, por lo tanto, los subsidios familiares y los pagos por vacaciones y por otros conceptos extraordinarios.

**Cuadro 2 d.—SALARIO HORARIO NORMAL POR TRABAJADOR INDUSTRIAL  
EN TERMINOS REALES  
NIVEL GENERAL Y POR AGRUPACIONES. INDICES**

(Base 1983 = 100)

| Período | Nivel general | Productos<br>alimenticios | Bebidas | Tabaco | Fabricación<br>de textiles | Fabricación<br>de prendas<br>de vestir | Industria del<br>cuero |
|---------|---------------|---------------------------|---------|--------|----------------------------|--|------------------------|
| 1983    | 100,00        | 100,00                    | 100,00  | 100,00 | 100,00                     | 100,00                                 | 100,00                 |
| 1984    | 135,80        | 120,57                    | 126,11  | 106,54 | 120,72                     | 119,59                                 | 130,36                 |
| E. 1984 | 118,93        | 106,89                    | 125,65  | 121,59 | 128,34                     | 140,06                                 | 109,15                 |
| F. "    | 116,99        | 107,76                    | 120,29  | 107,89 | 116,11                     | 112,81                                 | 118,42                 |
| M. "    | 110,18        | 109,72                    | 111,51  | 109,09 | 100,52                     | 102,79                                 | 115,05                 |
| A. "    | 123,10        | 125,42                    | 123,36  | 120,30 | 119,62                     | 119,17                                 | 101,05                 |
| M. "    | 120,58        | 118,83                    | 114,06  | 120,92 | 111,17                     | 121,04                                 | 143,52                 |
| J. "    | 122,45        | 123,85                    | 109,21  | 114,57 | 118,36                     | 121,92                                 | 125,84                 |
| J. "    | 126,17        | 131,97                    | 113,93  | 107,19 | 136,11                     | 118,68                                 | 127,49                 |
| A. "    | 120,61        | 125,49                    | 118,67  | 100,39 | 119,90                     | 114,75                                 | 126,28                 |
| S. "    | 122,12        | 118,12                    | 107,67  | 96,59  | 114,52                     | 108,58                                 | 116,10                 |
| O. "    | 124,95        | 119,24                    | 134,26  | 96,09  | 121,96                     | 127,41                                 | 133,48                 |
| N. "    | 126,23        | 118,72                    | 143,46  | 109,11 | 123,29                     | 125,41                                 | 128,40                 |
| D. "    | 126,56        | 122,33                    | 138,72  | 107,95 | 121,28                     | 119,88                                 | 154,35                 |
| E. 1985 | 121,82        | 118,28                    | 139,98  | 105,20 | 131,68                     | 119,43                                 | 122,98                 |
| F. "    | 116,53        | 114,88                    | 129,22  | 109,69 | 107,25                     | 111,22                                 | 123,04                 |
| M. "    | 111,86        | 116,92                    | 125,50  | 98,76  | 103,88                     | 108,25                                 | 123,30                 |
| A. "    | 107,95        | 109,08                    | 123,03  | 98,79  | 99,42                      | 104,88                                 | 114,54                 |

| Período | Fabricación<br>de calzado | Industria<br>de la madera | Fabricación<br>de muebles | Fabricación<br>de papel | Imprentas, edi-<br>toriales e Indus-<br>trias conexas | Sustancias<br>químicas<br>industriales | Otros produc-<br>tos químicos |
|---------|---------------------------|---------------------------|---------------------------|-------------------------|---|--|-------------------------------|
| 1983    | 100,00                    | 100,00                    | 100,00                    | 100,00                  | 100,00  | 100,00                                 | 100,00                        |
| 1984    | 121,65                    | 109,82                    | 122,23                    | 96,61                   | 134,15  | 116,13                                 | 120,15                        |
| E. 1984 | 152,90                    | 105,33                    | 122,61                    | 98,52                   | 114,71  | 120,71                                 | 120,72                        |
| F. "    | 114,00                    | 99,96                     | 118,97                    | 96,98                   | 104,07  | 112,80                                 | 111,86                        |
| M. "    | 110,84                    | 99,28                     | 111,77                    | 91,32                   | 107,80  | 107,64                                 | 108,17                        |
| A. "    | 120,13                    | 111,25                    | 119,52                    | 105,14                  | 116,72  | 128,90                                 | 119,40                        |
| M. "    | 113,87                    | 104,43                    | 110,19                    | 89,01                   | 128,55  | 118,62                                 | 114,55                        |
| J. "    | 127,26                    | 107,69                    | 119,00                    | 89,43                   | 142,72  | 117,16                                 | 114,55                        |
| J. "    | 130,18                    | 111,21                    | 125,50                    | 95,45                   | 141,85  | 115,74                                 | 117,50                        |
| A. "    | 127,00                    | 112,82                    | 131,47                    | 90,53                   | 130,81  | 112,64                                 | 114,89                        |
| S. "    | 116,01                    | 110,90                    | 122,74                    | 86,37                   | 132,91  | 107,38                                 | 110,73                        |
| O. "    | 116,15                    | 109,69                    | 119,29                    | 98,81                   | 130,27  | 114,50                                 | 114,93                        |
| N. "    | 125,93                    | 113,37                    | 119,86                    | 103,62                  | 138,96  | 116,94                                 | 124,60                        |
| D. "    | 119,33                    | 110,57                    | 127,97                    | 101,78                  | 148,33  | 121,30                                 | 136,81                        |
| E. 1985 | 102,72                    | 95,44                     | 112,68                    | 90,77                   | 137,68  | 121,42                                 | 121,13                        |
| F. "    | 102,98                    | 88,13                     | 115,27                    | 91,66                   | 134,64  | 109,18                                 | 126,15                        |
| M. "    | 98,00                     | 92,68                     | 111,36                    | 94,94                   | 125,30  | 104,56                                 | 118,50                        |
| A. "    | 100,95                    | 94,14                     | 106,83                    | 87,98                   | 122,17  | 103,14                                 | 117,05                        |

Cuadro 2 d (continuación)

| Período | Refinerías de petróleo | Productos derivados del petróleo y del carbón | Productos de caucho | Productos plásticos | Objetos de barro, loza y porcelana | Objetos de vidrio | Otros productos minerales no metálicos |
|---------|------------------------|---|---------------------|---------------------|------------------------------------|-------------------|--|
| 1983    | 100,00                 | 100,00  | 100,00              | 100,00              | 100,00                             | 100,00            | 100,00                                 |
| 1984    | 111,72                 | 100,60  | 122,97              | 116,31              | 135,49                             | 135,41            | 111,53                                 |
| E 1984  | 133,77                 | 110,97  | 112,84              | 125,10              | 112,82                             | 109,72            | 120,93                                 |
| F. "    | 117,48                 | 117,04  | 119,14              | 107,53              | 124,83                             | 115,92            | 118,42                                 |
| M. "    | 103,33                 | 111,47  | 103,39              | 96,49               | 125,86                             | 128,44            | 108,63                                 |
| A. "    | 130,53                 | 97,91   | 119,41              | 121,98              | 147,76                             | 150,64            | 122,91                                 |
| M. "    | 135,38                 | 109,82  | 122,08              | 100,52              | 146,38                             | 129,39            | 113,84                                 |
| J. "    | 144,50                 | 107,43  | 129,35              | 113,37              | 119,19                             | 127,83            | 108,66                                 |
| J. "    | 117,47                 | 118,77  | 123,62              | 119,75              | 124,83                             | 125,16            | 110,46                                 |
| A. "    | 113,60                 | 110,67  | 121,38              | 115,97              | 113,04                             | 138,42            | 114,19                                 |
| S. "    | 100,80                 | 99,92   | 124,97              | 112,45              | 114,65                             | 132,55            | 110,73                                 |
| O. "    | 110,05                 | 103,37  | 127,94              | 113,23              | 147,93                             | 133,09            | 111,95                                 |
| N. "    | 100,84                 | 92,77   | 121,97              | 119,48              | 153,58                             | 144,96            | 111,01                                 |
| D. "    | 101,30                 | 83,09   | 124,49              | 125,29              | 145,22                             | 142,28            | 106,97                                 |
| E 1985  | 88,16                  | 121,44  | 125,03              | 129,67              | 129,24                             | 133,89            | 110,82                                 |
| F. "    | 90,10                  | 121,37  | 133,03              | 122,12              | 125,36                             | 130,96            | 99,41                                  |
| M. "    | 86,76                  | 109,60  | 125,21              | 120,34              | 124,46                             | 129,49            | 100,21                                 |
| A. "    | 89,71                  | 103,82  | 118,68              | 118,94              | 118,89                             | 120,84            | 95,77                                  |

| Período | Industrias básicas de hierro y acero | Industrias básicas de metales no ferrosos | Productos metálicos | Construcción de maquinaria excepto la eléctrica | Maquinaria y aparatos eléctricos | Construcción de material de transporte | Fabricación de equipos profesionales y científicos |
|---------|--------------------------------------|---|---------------------|---|----------------------------------|--|--|
| 1983    | 100,00                               | 100,00                                    | 100,00              | 100,00  | 100,00                           | 100,00                                 | 100,00   |
| 1984    | 130,37                               | 125,66                                    | 131,16              | 126,75  | 122,14                           | 132,84                                 | 127,74   |
| E. 1984 | 118,32                               | 135,41                                    | 135,15              | 138,10  | 118,64                           | 104,71                                 | 140,07   |
| F. "    | 117,27                               | 121,31                                    | 133,00              | 126,73  | 124,12                           | 124,65                                 | 190,97   |
| M. "    | 108,06                               | 103,64                                    | 118,47              | 117,13  | 112,37                           | 112,27                                 | 110,17   |
| A. "    | 119,51                               | 116,22                                    | 136,37              | 128,87  | 118,46                           | 126,84                                 | 139,12   |
| M. "    | 128,00                               | 112,97                                    | 130,97              | 124,80  | 118,26                           | 130,80                                 | 130,90   |
| J. "    | 130,90                               | 120,37                                    | 125,98              | 125,35  | 115,00                           | 132,27                                 | 118,59   |
| J. "    | 129,26                               | 130,83                                    | 123,18              | 122,33  | 115,90                           | 137,75                                 | 121,72   |
| A. "    | 122,30                               | 124,73                                    | 121,22              | 116,34  | 118,45                           | 127,11                                 | 122,33   |
| S. "    | 130,90                               | 128,93                                    | 138,13              | 134,88  | 128,23                           | 135,83                                 | 127,96   |
| O. "    | 139,49                               | 130,53                                    | 138,84              | 126,28  | 122,66                           | 135,95                                 | 110,35   |
| N. "    | 138,93                               | 129,15                                    | 132,48              | 126,79  | 128,33                           | 136,70                                 | 143,97   |
| D. "    | 132,01                               | 126,92                                    | 130,28              | 129,61  | 123,51                           | 138,06                                 | 122,25   |
| E. 1985 | 127,34                               | 125,69                                    | 115,65              | 121,69  | 114,57                           | 134,65                                 | 112,26   |
| F. "    | 121,15                               | 115,94                                    | 115,21              | 122,44  | 120,55                           | 130,33                                 | 116,37   |
| M. "    | 115,56                               | 109,90                                    | 112,66              | 104,17  | 104,87                           | 123,09                                 | 111,54   |
| A. "    | 117,22                               | 107,85                                    | 108,24              | 101,92  | 105,46                           | 117,01                                 | 107,30   |

NOTA: Deflacionado por el índice de precios al consumidor.

**Cuadro 3 a.- SALARIOS INDUSTRIALES BASICOS FIJADOS POR CONVENIO  
OBREROS OFICIALES -- PROMEDIO GENERAL Y POR OFICIOS**  
(Retribución en ₡ por hora)

| Periodo  | Promedio general | Albañil | Carpintero | Electricista | Herrero | Panadero | Pintor |
|----------|------------------|---------|------------|--------------|---------|----------|--------|
| 1983     | 0,008            | 0,008   | 0,008      | 0,008        | 0,008   | 0,007    | 0,008  |
| 1984     | 0,063            | 0,064   | 0,070      | 0,064        | 0,064   | 0,035    | 0,064  |
| E. 1984  | 0,018            | 0,019   | 0,018      | 0,019        | 0,019   | 0,013    | 0,019  |
| F. "     | 0,022            | 0,022   | 0,021      | 0,022        | 0,022   | 0,015    | 0,022  |
| M. "     | 0,026            | 0,027   | 0,025      | 0,027        | 0,027   | 0,018    | 0,027  |
| A. "     | 0,034            | 0,031   | 0,029      | 0,031        | 0,031   | 0,020    | 0,031  |
| M. " *   | 0,037            | 0,033   | 0,031      | 0,033        | 0,033   | 0,022    | 0,033  |
| J. " *   | 0,044            | 0,038   | 0,066      | 0,038        | 0,038   | 0,025    | 0,038  |
| J. " *   | 0,063            | 0,068   | 0,074      | 0,068        | 0,068   | 0,034    | 0,068  |
| A. " *   | 0,077            | 0,081   | 0,087      | 0,081        | 0,081   | 0,041    | 0,081  |
| S. " *   | 0,090            | 0,094   | 0,101      | 0,094        | 0,094   | 0,047    | 0,094  |
| O. " *   | 0,103            | 0,107   | 0,115      | 0,107        | 0,107   | 0,054    | 0,107  |
| N. " *   | 0,116            | 0,120   | 0,130      | 0,120        | 0,120   | 0,060    | 0,120  |
| D. " *   | 0,128            | 0,133   | 0,144      | 0,133        | 0,133   | 0,067    | 0,133  |
| E. 1985* | 0,155            | 0,161   | 0,174      | 0,161        | 0,161   | 0,081    | 0,161  |
| F. " *   | 0,177            | 0,183   | 0,198      | 0,183        | 0,183   | 0,092    | 0,183  |
| M. " *   | 0,222            | 0,230   | 0,249      | 0,230        | 0,230   | 0,116    | 0,230  |
| A. " *   | 0,275            | 0,285   | 0,308      | 0,285        | 0,285   | 0,143    | 0,285  |
| M. " *   | 0,348            | 0,361   | 0,390      | 0,361        | 0,361   | 0,181    | 0,361  |
| J. " *   | 0,426            | 0,442   | 0,478      | 0,442        | 0,442   | 0,222    | 0,442  |

| Periodo  | Radiotécnico | Sastre | Tejedor de punto | Tipógrafo | Tornero | Zapatero |
|----------|--------------|--------|------------------|-----------|---------|----------|
| 1983     | 0,010        | 0,009  | 0,007            | 0,009     | 0,010   | 0,008    |
| 1984     | 0,082        | 0,076  | 0,054            | 0,084     | 0,082   | 0,044    |
| E. 1984  | 0,026        | 0,017  | 0,017            | 0,017     | 0,026   | 0,016    |
| F. "     | 0,030        | 0,020  | 0,020            | 0,020     | 0,030   | 0,019    |
| M. "     | 0,037        | 0,024  | 0,024            | 0,025     | 0,037   | 0,023    |
| A. " *   | 0,041        | 0,052  | 0,027            | 0,061     | 0,041   | 0,030    |
| M. " *   | 0,045        | 0,058  | 0,029            | 0,066     | 0,045   | 0,032    |
| J. " *   | 0,051        | 0,068  | 0,033            | 0,076     | 0,051   | 0,037    |
| J. " *   | 0,069        | 0,076  | 0,056            | 0,085     | 0,069   | 0,043    |
| A. " *   | 0,101        | 0,090  | 0,067            | 0,100     | 0,101   | 0,050    |
| S. " *   | 0,121        | 0,104  | 0,077            | 0,116     | 0,121   | 0,058    |
| O. " *   | 0,138        | 0,119  | 0,088            | 0,132     | 0,138   | 0,067    |
| N. " *   | 0,155        | 0,133  | 0,099            | 0,149     | 0,155   | 0,075    |
| D. " *   | 0,172        | 0,148  | 0,110            | 0,165     | 0,172   | 0,083    |
| E. 1985* | 0,208        | 0,179  | 0,132            | 0,199     | 0,208   | 0,100    |
| F. " *   | 0,237        | 0,204  | 0,151            | 0,227     | 0,237   | 0,114    |
| M. " *   | 0,299        | 0,256  | 0,190            | 0,285     | 0,299   | 0,144    |
| A. " *   | 0,370        | 0,317  | 0,235            | 0,353     | 0,370   | 0,178    |
| M. " *   | 0,468        | 0,402  | 0,298            | 0,447     | 0,468   | 0,225    |
| J. " *   | 0,574        | 0,492  | 0,365            | 0,548     | 0,574   | 0,276    |

**NOTA:** Esta serie se refiere, exclusivamente, a las asignaciones básicas fijadas por las convenciones colectivas de trabajo y sus respectivas actualizaciones legales, sin considerar la flexibilización salarial dispuesta a partir del mes de marzo de 1977 por Decreto N° 703/77, y sus posteriores actualizaciones.

\* Cifras provisionales



**Cuadro 3 b.— SALARIOS NOMINALES INDUSTRIALES BASICOS FIJADOS POR CONVENIO  
OBREROS OFICIALES -- PROMEDIO GENERAL Y POR OFICIOS. INDICES  
(Base 1983 = 100)**

| Período | Promedio general | Albañil  | Carpintero | Electricista | Herrero  | Panadero | Pintor   |
|---------|------------------|----------|------------|--------------|----------|----------|----------|
| 1983    | 100,00           | 100,00   | 100,00     | 100,00       | 100,00   | 100,00   | 100,00   |
| 1984    | 769,59           | 783,21   | 862,48     | 783,21       | 783,21   | 533,33   | 783,21   |
| E. 1984 | 224,33           | 231,63   | 220,42     | 231,63       | 231,63   | 196,01   | 231,63   |
| F. "    | 264,72           | 273,36   | 260,02     | 273,36       | 273,36   | 231,34   | 273,36   |
| M. "    | 318,49           | 328,83   | 312,79     | 328,83       | 328,83   | 278,34   | 328,83   |
| A. "    | 410,95           | 371,53   | 353,51     | 371,53       | 371,53   | 314,59   | 371,53   |
| M. "    | 448,91           | 404,99   | 385,36     | 404,99       | 404,99   | 342,86   | 404,99   |
| J. "    | 539,90           | 461,68   | 811,81     | 461,68       | 461,68   | 390,78   | 461,68   |
| J. "    | 770,32           | 832,12   | 909,23     | 832,12       | 832,12   | 527,65   | 832,12   |
| A. "    | 940,80           | 981,87   | 1.072,94   | 981,87       | 981,87   | 622,58   | 981,87   |
| S. "    | 1.098,42         | 1.138,93 | 1.244,65   | 1.138,93     | 1.138,93 | 722,12   | 1.138,93 |
| O. "    | 1.252,31         | 1.298,42 | 1.418,94   | 1.298,42     | 1.298,42 | 823,20   | 1.298,42 |
| N. "    | 1.405,96         | 1.457,79 | 1.593,11   | 1.457,79     | 1.457,79 | 983,86   | 1.457,79 |
| D. "    | 1.559,85         | 1.617,27 | 1.767,40   | 1.617,27     | 1.617,27 | 1.025,35 | 1.617,27 |
| E. 1985 | 1.884,91         | 1.954,38 | 2.135,67   | 1.954,38     | 1.954,38 | 1.239,17 | 1.954,38 |
| F. "    | 2.148,78         | 2.227,98 | 2.434,69   | 2.227,98     | 2.227,98 | 1.412,60 | 2.227,98 |
| M. "    | 2.701,34         | 2.800,97 | 3.060,89   | 2.800,97     | 2.800,97 | 1.775,88 | 2.800,97 |
| A. "    | 3.345,62         | 3.468,98 | 3.790,90   | 3.468,98     | 3.468,98 | 2.199,39 | 3.468,98 |
| M. "    | 4.233,94         | 4.390,02 | 4.797,42   | 4.390,02     | 4.390,02 | 2.783,26 | 4.390,02 |
| J. "    | 5.189,78         | 5.381,75 | 5.881,18   | 5.381,75     | 5.381,75 | 3.411,98 | 5.381,75 |

| Período | Radiotécnico | Sastre   | Tejedor de punto | Tipógrafo | Tornero  | Zapatero |
|---------|--------------|----------|------------------|-----------|----------|----------|
| 1983    | 100,00       | 100,00   | 100,00           | 100,00    | 100,00   | 100,00   |
| 1984    | 825,05       | 868,46   | 804,63           | 981,61    | 825,05   | 558,64   |
| E. 1984 | 258,12       | 192,66   | 250,75           | 202,10    | 258,12   | 199,87   |
| F. "    | 304,61       | 227,29   | 295,82           | 238,42    | 304,61   | 235,81   |
| M. "    | 366,43       | 273,39   | 355,82           | 286,85    | 366,43   | 283,73   |
| A. "    | 414,03       | 594,95   | 402,09           | 709,08    | 414,03   | 374,15   |
| M. "    | 451,30       | 666,28   | 438,21           | 772,88    | 451,30   | 407,82   |
| J. "    | 514,53       | 779,59   | 499,55           | 881,02    | 514,53   | 464,94   |
| J. "    | 694,99       | 873,17   | 841,94           | 986,73    | 694,99   | 538,08   |
| A. "    | 1.009,12     | 1.030,28 | 993,43           | 1.164,38  | 1.009,12 | 634,93   |
| S. "    | 1.216,43     | 1.195,07 | 1.152,39         | 1.350,64  | 1.216,43 | 736,57   |
| O. "    | 1.386,77     | 1.362,39 | 1.313,73         | 1.539,70  | 1.386,77 | 839,72   |
| N. "    | 1.557,01     | 1.529,70 | 1.475,07         | 1.728,87  | 1.557,01 | 942,75   |
| D. "    | 1.727,35     | 1.697,02 | 1.636,42         | 1.917,93  | 1.727,35 | 1.045,90 |
| E. 1985 | 2.087,27     | 2.050,69 | 1.977,46         | 2.317,69  | 2.087,27 | 1.263,93 |
| F. "    | 2.379,46     | 2.337,73 | 2.254,33         | 2.642,14  | 2.379,46 | 1.440,86 |
| M. "    | 2.991,38     | 2.938,88 | 2.834,03         | 2.321,65  | 2.991,38 | 1.811,48 |
| A. "    | 3.704,81     | 3.639,79 | 3.510,00         | 4.113,85  | 3.704,81 | 2.243,51 |
| M. "    | 4.688,48     | 4.606,19 | 4.441,94         | 5.206,05  | 4.688,48 | 2.839,22 |
| J. "    | 5.747,60     | 5.646,67 | 5.445,37         | 6.382,07  | 5.747,60 | 3.480,58 |

**Cuadro 3 c.—SALARIOS REALES INDUSTRIALES BASICOS FIJADOS POR CONVENIO\*  
OBREROS OFICIALES -- PROMEDIO GENERAL Y POR OFICIOS. INDICES  
(Base 1983 = 100)**

| Período | Promedio general | Albañil | Carpintero | Electricista | Herrero | Panadero | Pintor |
|---------|------------------|---------|------------|--------------|---------|----------|--------|
| 1983    | 100,00           | 100,00  | 100,00     | 100,00       | 100,00  | 100,00   | 100,00 |
| 1984    | 105,36           | 105,81  | 114,69     | 105,81       | 105,81  | 77,66    | 105,81 |
| E. 1984 | 97,17            | 100,33  | 95,48      | 100,33       | 100,33  | 84,90    | 100,33 |
| F. "    | 98,01            | 101,21  | 96,27      | 101,21       | 101,21  | 85,65    | 101,21 |
| M. "    | 98,06            | 101,24  | 96,30      | 101,24       | 101,24  | 85,70    | 101,24 |
| A. "    | 106,77           | 96,53   | 91,85      | 96,53        | 96,53   | 81,74    | 96,53  |
| M. "    | 99,62            | 89,87   | 85,52      | 89,87        | 89,87   | 76,09    | 89,87  |
| J. "    | 101,61           | 86,89   | 152,79     | 86,89        | 86,89   | 73,55    | 86,89  |
| J. "    | 122,57           | 132,40  | 144,67     | 132,40       | 132,40  | 83,96    | 132,40 |
| A. "    | 121,86           | 127,18  | 138,97     | 127,18       | 127,18  | 80,64    | 127,18 |
| S. "    | 111,54           | 115,66  | 126,39     | 115,66       | 115,66  | 73,33    | 115,66 |
| O. "    | 106,58           | 110,50  | 120,76     | 110,50       | 110,50  | 70,06    | 110,50 |
| N. "    | 104,07           | 107,91  | 117,92     | 107,91       | 107,91  | 72,83    | 107,91 |
| D. "    | 96,48            | 100,03  | 109,31     | 100,03       | 100,03  | 63,42    | 100,03 |
| E. 1985 | 93,17            | 96,61   | 105,57     | 96,61        | 96,61   | 61,26    | 96,61  |
| F. "    | 88,02            | 91,26   | 99,73      | 91,26        | 91,26   | 57,86    | 91,26  |
| M. "    | 87,47            | 90,70   | 99,12      | 90,70        | 90,70   | 57,51    | 90,70  |
| A. "    | 83,68            | 86,77   | 94,82      | 86,77        | 86,77   | 55,01    | 86,77  |
| M. "    | 84,64            | 87,76   | 95,90      | 87,76        | 87,76   | 55,64    | 87,76  |
| J. "    | 79,48            | 82,42   | 90,07      | 82,42        | 82,42   | 52,25    | 82,42  |

| Período | Radiotécnico | Sastre | Tejedor de punto | Tipógrafo | Tornero | Zapatero |
|---------|--------------|--------|------------------|-----------|---------|----------|
| 1983    | 100,00       | 100,00 | 100,00           | 100,00    | 100,00  | 100,00   |
| 1984    | 109,81       | 119,07 | 110,44           | 134,02    | 109,81  | 82,09    |
| E. 1984 | 111,81       | 83,45  | 108,62           | 87,54     | 111,81  | 86,58    |
| F. "    | 112,78       | 84,15  | 109,53           | 88,27     | 112,78  | 87,31    |
| M. "    | 112,82       | 84,17  | 109,55           | 88,32     | 112,82  | 87,36    |
| A. "    | 107,57       | 154,58 | 104,47           | 184,23    | 107,57  | 97,21    |
| M. "    | 100,15       | 147,86 | 97,25            | 171,51    | 100,15  | 90,50    |
| J. "    | 96,84        | 146,72 | 94,02            | 165,81    | 96,84   | 87,50    |
| J. "    | 110,58       | 138,94 | 133,97           | 157,01    | 110,58  | 85,62    |
| A. "    | 106,21       | 133,45 | 128,67           | 150,81    | 106,21  | 82,24    |
| S. "    | 118,87       | 121,36 | 117,02           | 137,16    | 118,87  | 74,80    |
| O. "    | 118,02       | 115,95 | 111,80           | 131,04    | 118,02  | 71,46    |
| N. "    | 115,25       | 113,23 | 109,19           | 127,97    | 115,25  | 69,78    |
| D. "    | 106,84       | 104,96 | 101,21           | 118,62    | 106,84  | 64,69    |
| E. 1985 | 103,18       | 101,37 | 97,75            | 114,57    | 103,18  | 62,48    |
| F. "    | 97,47        | 95,76  | 92,34            | 108,23    | 97,47   | 59,02    |
| M. "    | 96,86        | 95,16  | 91,77            | 75,18     | 96,86   | 58,66    |
| A. "    | 92,66        | 91,04  | 87,79            | 102,90    | 92,66   | 56,11    |
| M. "    | 93,73        | 92,08  | 88,80            | 104,07    | 93,73   | 56,76    |
| J. "    | 88,02        | 86,48  | 83,39            | 97,74     | 88,02   | 53,30    |

\*Deflacionado por el índice de precios al consumidor.

**Cuadro 3 d.— SALARIOS INDUSTRIALES BASICOS FIJADOS POR CONVENIO  
 OBREROS PEONES — PROMEDIO GENERAL Y POR OFICIOS  
 (Retribución en A por hora)**

| Período  | Promedio general | Albañil | Carpintero | Electricista | Herrero | Panadero | Pintor |
|----------|------------------|---------|------------|--------------|---------|----------|--------|
| 1983     | 0,007            | 0,007   | 0,006      | 0,007        | 0,007   | 0,006    | 0,007  |
| 1984     | 0,051            | 0,057   | 0,053      | 0,057        | 0,057   | 0,032    | 0,057  |
| E. 1984  | 0,015            | 0,016   | 0,014      | 0,016        | 0,016   | 0,012    | 0,016  |
| F. "     | 0,017            | 0,019   | 0,017      | 0,019        | 0,019   | 0,014    | 0,019  |
| M. "     | 0,021            | 0,023   | 0,020      | 0,023        | 0,023   | 0,017    | 0,023  |
| A. " *   | 0,027            | 0,026   | 0,022      | 0,026        | 0,026   | 0,019    | 0,026  |
| M. " *   | 0,029            | 0,028   | 0,024      | 0,028        | 0,028   | 0,020    | 0,028  |
| J. " *   | 0,035            | 0,032   | 0,050      | 0,032        | 0,032   | 0,023    | 0,032  |
| J. " *   | 0,052            | 0,061   | 0,056      | 0,061        | 0,061   | 0,031    | 0,061  |
| A. " *   | 0,063            | 0,072   | 0,066      | 0,072        | 0,072   | 0,037    | 0,072  |
| S. " *   | 0,074            | 0,083   | 0,077      | 0,083        | 0,083   | 0,043    | 0,083  |
| O. " *   | 0,084            | 0,095   | 0,087      | 0,095        | 0,095   | 0,049    | 0,095  |
| N. " *   | 0,094            | 0,107   | 0,098      | 0,107        | 0,107   | 0,055    | 0,107  |
| D. " *   | 0,105            | 0,118   | 0,109      | 0,118        | 0,118   | 0,061    | 0,118  |
| E. 1985* | 0,126            | 0,143   | 0,132      | 0,143        | 0,143   | 0,074    | 0,143  |
| F. " *   | 0,144            | 0,163   | 0,150      | 0,163        | 0,163   | 0,084    | 0,163  |
| M. " *   | 0,181            | 0,205   | 0,188      | 0,205        | 0,205   | 0,106    | 0,205  |
| A. " *   | 0,224            | 0,254   | 0,233      | 0,254        | 0,254   | 0,131    | 0,254  |
| M. " *   | 0,284            | 0,321   | 0,295      | 0,321        | 0,321   | 0,166    | 0,321  |
| J. " *   | 0,348            | 0,394   | 0,362      | 0,394        | 0,394   | 0,203    | 0,394  |

| Periodo  | Radiotécnico | Sastre | Tejedor de punto | Ponepllegos | Tornero | Zapatero |
|----------|--------------|--------|------------------|-------------|---------|----------|
| 1983     | 0,007        | 0,007  | 0,006            | 0,007       | 0,007   | 0,007    |
| 1984     | 0,055        | 0,060  | 0,044            | 0,067       | 0,055   | 0,037    |
| E. 1984  | 0,017        | 0,013  | 0,014            | 0,014       | 0,017   | 0,013    |
| F. "     | 0,020        | 0,015  | 0,016            | 0,016       | 0,020   | 0,016    |
| M. "     | 0,025        | 0,018  | 0,020            | 0,019       | 0,025   | 0,019    |
| A. " *   | 0,028        | 0,041  | 0,022            | 0,049       | 0,028   | 0,022    |
| M. " *   | 0,030        | 0,046  | 0,024            | 0,053       | 0,030   | 0,024    |
| J. " *   | 0,035        | 0,054  | 0,027            | 0,060       | 0,035   | 0,028    |
| J. " *   | 0,047        | 0,061  | 0,046            | 0,068       | 0,047   | 0,036    |
| A. " *   | 0,068        | 0,072  | 0,055            | 0,080       | 0,068   | 0,043    |
| S. " *   | 0,082        | 0,083  | 0,063            | 0,092       | 0,082   | 0,049    |
| O. " *   | 0,093        | 0,095  | 0,072            | 0,105       | 0,093   | 0,056    |
| N. " *   | 0,105        | 0,106  | 0,081            | 0,118       | 0,105   | 0,063    |
| D. " *   | 0,116        | 0,118  | 0,090            | 0,131       | 0,116   | 0,070    |
| E. 1985* | 0,140        | 0,143  | 0,109            | 0,159       | 0,140   | 0,085    |
| F. " *   | 0,160        | 0,163  | 0,124            | 0,181       | 0,160   | 0,097    |
| M. " *   | 0,201        | 0,204  | 0,156            | 0,227       | 0,201   | 0,121    |
| A. " *   | 0,249        | 0,253  | 0,193            | 0,282       | 0,249   | 0,150    |
| M. " *   | 0,315        | 0,320  | 0,244            | 0,356       | 0,315   | 0,190    |
| J. " *   | 0,387        | 0,393  | 0,299            | 0,437       | 0,387   | 0,233    |

**NOTA:** Esta serie se refiere, exclusivamente, a las asignaciones básicas fijadas por las convenciones colectivas de trabajo y sus respectivas actualizaciones legales, sin considerar la flexibilización salarial dispuesta a partir del mes de marzo de 1977 por Decreto N° 703/77, y sus posteriores actualizaciones.

\*Cifras provisionales

**Cuadro 3 e.— SALARIOS NOMINALES INDUSTRIALES BASICOS FIJADOS POR CONVENIO  
 OBREROS PEONES — PROMEDIO GENERAL Y POR OFICIOS. INDICES  
 (Base 1983 = 100)**

| Período | Promedio general | Albañil  | Carpintero | Electricista | Herrero  | Panadero | Pintor   |
|---------|------------------|----------|------------|--------------|----------|----------|----------|
| 1983    | 100,00           | 100,00   | 100,00     | 100,00       | 100,00   | 100,00   | 100,00   |
| 1984    | 764,43           | 808,55   | 824,73     | 808,55       | 808,55   | 528,07   | 808,55   |
| E. 1984 | 220,24           | 231,34   | 216,38     | 231,34       | 231,34   | 194,02   | 231,34   |
| F. "    | 259,97           | 272,93   | 255,33     | 272,93       | 272,93   | 228,90   | 272,93   |
| M. "    | 312,65           | 328,35   | 307,11     | 328,35       | 328,35   | 275,42   | 328,35   |
| A. "    | 401,49           | 371,08   | 346,99     | 371,08       | 371,08   | 311,30   | 371,08   |
| M. "    | 438,69           | 404,42   | 378,21     | 404,42       | 404,42   | 339,37   | 404,42   |
| J. "    | 526,04           | 460,97   | 772,80     | 460,97       | 460,97   | 386,88   | 460,97   |
| J. "    | 768,90           | 866,95   | 865,53     | 866,95       | 866,95   | 522,43   | 866,95   |
| A. "    | 939,14           | 1.022,93 | 1.021,33   | 1.022,93     | 1.022,93 | 616,45   | 1.022,93 |
| S. "    | 1.096,28         | 1.186,61 | 1.184,70   | 1.186,61     | 1.186,61 | 715,12   | 1.186,61 |
| O. "    | 1.249,85         | 1.352,71 | 1.350,54   | 1.352,71     | 1.352,71 | 815,28   | 1.352,71 |
| N. "    | 1.403,27         | 1.518,80 | 1.516,38   | 1.518,80     | 1.518,80 | 915,28   | 1.518,80 |
| D. "    | 1.556,85         | 1.685,04 | 1.682,23   | 1.685,04     | 1.685,04 | 1.015,45 | 1.685,04 |
| E. 1985 | 1.881,25         | 2.036,18 | 2.032,77   | 2.036,18     | 2.036,18 | 1.227,08 | 2.036,18 |
| F. "    | 2.144,49         | 2.321,23 | 2.317,31   | 2.321,23     | 2.321,23 | 1.398,84 | 2.321,23 |
| M. "    | 2.696,13         | 2.918,23 | 2.913,29   | 2.918,23     | 2.918,23 | 1.758,64 | 2.918,23 |
| A. "    | 3.339,14         | 3.614,25 | 3.608,04   | 3.614,25     | 3.614,25 | 2.178,07 | 3.614,25 |
| M. "    | 4.225,60         | 4.573,79 | 4.566,00   | 4.573,79     | 4.573,79 | 2.756,31 | 4.573,79 |
| J. "    | 5.178,57         | 5.606,98 | 5.597,53   | 5.606,98     | 5.606,98 | 3.378,90 | 5.606,98 |

| Período | Radiotécnico | Sastre   | Tejedor de punto | Ponepliegos | Tornero  | Zapatero |
|---------|--------------|----------|------------------|-------------|----------|----------|
| 1983    | 100,00       | 100,00   | 100,00           | 100,00      | 100,00   | 100,00   |
| 1984    | 806,54       | 899,10   | 721,86           | 974,31      | 806,54   | 542,60   |
| E. 1984 | 252,33       | 191,19   | 224,96           | 197,82      | 252,33   | 198,22   |
| F. "    | 297,67       | 225,67   | 265,42           | 233,38      | 297,67   | 233,88   |
| M. "    | 358,14       | 271,49   | 319,25           | 280,70      | 358,14   | 281,36   |
| A. "    | 404,65       | 617,61   | 360,69           | 704,35      | 404,65   | 330,33   |
| M. "    | 441,13       | 691,79   | 393,15           | 767,78      | 441,13   | 360,06   |
| J. "    | 502,91       | 809,40   | 448,12           | 875,33      | 502,91   | 410,50   |
| J. "    | 679,51       | 906,57   | 755,30           | 980,41      | 679,51   | 533,43   |
| A. "    | 986,48       | 1.069,70 | 891,19           | 1.156,89    | 986,48   | 629,44   |
| S. "    | 1.189,09     | 1.240,90 | 1.033,77         | 1.341,94    | 1.189,09 | 730,18   |
| O. "    | 1.355,52     | 1.414,63 | 1.178,47         | 1.529,75    | 1.355,52 | 832,40   |
| N. "    | 1.522,09     | 1.588,36 | 1.323,16         | 1.717,71    | 1.522,09 | 934,62   |
| D. "    | 1.688,52     | 1.762,09 | 1.468,03         | 1.905,52    | 1.688,52 | 1.036,83 |
| E. 1985 | 2.040,41     | 2.129,25 | 1.773,90         | 2.302,61    | 2.040,41 | 1.252,96 |
| F. "    | 2.326,02     | 2.427,31 | 2.022,19         | 2.624,96    | 2.326,02 | 1.428,40 |
| M. "    | 2.924,13     | 3.051,49 | 2.542,25         | 3.300,00    | 2.924,13 | 1.795,71 |
| A. "    | 3.621,51     | 3.779,25 | 3.148,61         | 4.087,08    | 3.621,51 | 2.223,96 |
| M. "    | 4.582,99     | 4.782,69 | 3.984,50         | 5.172,13    | 4.582,99 | 2.814,50 |
| J. "    | 5.618,31     | 5.863,13 | 4.884,67         | 6.340,49    | 5.618,31 | 3.450,30 |



**Cuadro 3 f.--SALARIOS REALES INDUSTRIALES BASICOS FIJADOS POR CONVENIO\***  
**OBRREROS PEONES -- PROMEDIO GENERAL Y POR OFICIOS. INDICES**  
 (Base 1983 = 100)

| Periodo | Promedio general | Albañil | Carpintero | Electricista | Herrero | Panadero | Plintor |
|---------|------------------|---------|------------|--------------|---------|----------|---------|
| 1983    | 100,00           | 100,00  | 100,00     | 100,00       | 100,00  | 100,00   | 100,00  |
| 1984    | 104,20           | 108,16  | 110,33     | 108,16       | 108,16  | 76,51    | 108,16  |
| E. 1984 | 95,40            | 100,21  | 93,73      | 100,21       | 100,21  | 84,04    | 100,21  |
| F. "    | 96,25            | 101,05  | 94,54      | 101,05       | 101,05  | 84,75    | 101,05  |
| M. "    | 96,26            | 101,09  | 94,55      | 101,09       | 101,09  | 84,80    | 101,09  |
| A. "    | 104,32           | 96,41   | 90,16      | 96,41        | 96,41   | 80,88    | 96,41   |
| M. "    | 97,35            | 89,75   | 83,93      | 89,75        | 89,75   | 75,31    | 89,75   |
| J. "    | 99,00            | 86,76   | 145,45     | 86,76        | 86,76   | 72,81    | 86,76   |
| J. "    | 122,34           | 137,95  | 137,72     | 137,95       | 137,95  | 83,13    | 137,95  |
| A. "    | 121,62           | 132,49  | 132,29     | 132,49       | 132,49  | 79,84    | 132,49  |
| S. "    | 111,33           | 120,50  | 120,31     | 120,50       | 120,50  | 72,62    | 120,50  |
| O. "    | 106,37           | 115,12  | 114,94     | 115,12       | 115,12  | 69,38    | 115,12  |
| N. "    | 103,87           | 112,42  | 112,24     | 112,42       | 112,42  | 67,75    | 112,42  |
| D. "    | 96,29            | 104,22  | 104,05     | 104,22       | 104,22  | 62,81    | 104,22  |
| E. 1985 | 92,99            | 100,65  | 100,48     | 100,65       | 100,65  | 60,66    | 100,65  |
| F. "    | 87,84            | 95,08   | 94,92      | 95,08        | 95,08   | 57,30    | 95,08   |
| M. "    | 87,30            | 94,50   | 94,34      | 94,50        | 94,50   | 56,95    | 94,50   |
| A. "    | 83,52            | 90,40   | 90,24      | 90,40        | 90,40   | 54,48    | 90,40   |
| M. "    | 84,47            | 91,43   | 91,28      | 91,43        | 91,43   | 55,10    | 91,43   |
| J. "    | 79,31            | 85,87   | 85,72      | 85,87        | 85,87   | 51,75    | 85,87   |

| Periodo | Radiotécnico | Sastre | Tejedor de punto | Ponepliegos | Tornero | Zapatero |
|---------|--------------|--------|------------------|-------------|---------|----------|
| 1983    | 100,00       | 100,00 | 100,00           | 100,00      | 100,00  | 100,00   |
| 1984    | 107,34       | 122,67 | 99,08            | 132,83      | 107,34  | 78,90    |
| E. 1984 | 109,30       | 82,82  | 97,44            | 85,69       | 109,30  | 85,86    |
| F. "    | 110,21       | 83,55  | 98,27            | 86,41       | 110,21  | 86,59    |
| M. "    | 110,26       | 83,59  | 98,29            | 86,42       | 110,26  | 86,63    |
| A. "    | 105,14       | 160,47 | 93,71            | 183,01      | 105,14  | 85,83    |
| M. "    | 97,89        | 153,52 | 87,25            | 170,38      | 97,89   | 79,90    |
| J. "    | 94,65        | 152,33 | 84,34            | 164,74      | 94,65   | 77,26    |
| J. "    | 108,12       | 144,25 | 120,18           | 156,00      | 108,12  | 84,88    |
| A. "    | 103,86       | 138,55 | 115,43           | 149,84      | 103,86  | 81,53    |
| S. "    | 116,21       | 126,01 | 104,98           | 136,27      | 116,21  | 74,15    |
| O. "    | 115,36       | 120,39 | 100,29           | 130,19      | 115,36  | 70,84    |
| N. "    | 112,67       | 117,57 | 97,94            | 127,15      | 112,67  | 69,18    |
| D. "    | 104,44       | 108,99 | 90,80            | 117,86      | 104,44  | 64,13    |
| E. 1985 | 100,86       | 105,25 | 87,69            | 113,82      | 100,86  | 61,94    |
| F. "    | 95,28        | 99,43  | 82,83            | 107,53      | 95,28   | 58,51    |
| M. "    | 94,69        | 98,81  | 82,32            | 106,86      | 94,69   | 58,15    |
| A. "    | 90,58        | 94,53  | 78,75            | 102,23      | 90,58   | 55,63    |
| M. "    | 91,62        | 95,61  | 79,65            | 103,40      | 91,62   | 56,26    |
| J. "    | 86,04        | 89,79  | 74,81            | 97,10       | 86,04   | 52,84    |

\*Deflacionado por el índice de precios al consumidor.

**Cuadro 4 a.—SALARIO TOTAL MEDIO DE LOS ASALARIADOS DE DIVERSOS SECTORES DE LA ACTIVIDAD PRIVADA (excluido aguinaldo) — EN TERMINOS NOMINALES. INDICES**  
(Base 1983 = 100)

| Período | Industria | Bancos   | Comercio | Transporte automotor |
|---------|-----------|----------|----------|----------------------|
| 1982    | 18,11     | 19,36    | 18,42    | 17,91                |
| 1983    | 100,00    | 100,00   | 100,00   | 100,00               |
| E. 1984 | 295,12    | 244,43   | 283,05   | 270,84               |
| F. "    | 287,11    | 275,32   | 284,95   | 257,01               |
| M. "    | 364,35    | 357,25   | 344,24   | 330,76               |
| A. "    | 467,75    | 426,03   | 456,27   | 408,50               |
| M. "    | 558,13    | 453,94   | 505,94   | 441,05               |
| J. "    | 674,48    | 530,01   | 578,39   | 438,10               |
| J. "    | 784,38    | 632,27   | 733,09   | 721,73               |
| A. "    | 949,61    | 765,04   | 986,37   | 898,73               |
| S. "    | 1.118,39  | 968,03   | 1.137,10 | 948,32               |
| O. "    | 1.555,37  | 1.744,61 | 1.372,27 | 1.183,24             |
| N. "    | 1.681,61  | 1.525,18 | 1.659,73 | 1.307,26             |
| D. "    | 2.124,58  | 1.817,18 | 1.960,02 | 1.525,51             |
| E. 1985 | 2.750,60  | 2.135,12 | 2.536,84 | 2.153,75             |
| F. "    | 2.662,08  | 2.638,39 | 2.701,68 | 2.383,88             |
| M. " ** | 3.370,66  | 3.381,44 | 3.288,70 | 2.790,56             |

**Cuadro 4 b.—SALARIO TOTAL MEDIO DE LOS ASALARIADOS DE DIVERSOS SECTORES DE LA ACTIVIDAD PRIVADA (excluido aguinaldo) — EN TERMINOS REALES\*. INDICES**  
(Base 1983 = 100)

| Período | Industria | Bancos | Comercio | Transporte automotor |
|---------|-----------|--------|----------|----------------------|
| 1982    | 80,32     | 85,97  | 81,80    | 79,49                |
| 1983    | 100,00    | 100,00 | 100,00   | 100,00               |
| E. 1984 | 127,73    | 105,89 | 122,65   | 117,28               |
| F. "    | 106,19    | 101,93 | 105,50   | 95,22                |
| M. "    | 112,11    | 110,03 | 105,99   | 101,84               |
| A. "    | 121,53    | 110,73 | 118,61   | 106,13               |
| M. "    | 123,82    | 100,79 | 112,30   | 97,92                |
| J. "    | 126,92    | 99,82  | 108,90   | 82,48                |
| J. "    | 124,76    | 100,62 | 116,67   | 114,83               |
| A. "    | 122,88    | 99,12  | 127,83   | 116,42               |
| S. "    | 113,57    | 98,33  | 115,47   | 96,30                |
| O. "    | 132,37    | 148,47 | 116,79   | 100,70               |
| N. "    | 124,47    | 112,90 | 122,85   | 96,76                |
| D. "    | 131,41    | 112,39 | 121,23   | 94,35                |
| E. 1985 | 135,96    | 105,54 | 125,39   | 106,45               |
| F. "    | 109,05    | 108,08 | 110,67   | 97,65                |
| M. " ** | 109,15    | 109,50 | 106,49   | 90,36                |

**NOTA:** Esta serie se refiere al salario medio efectivamente liquidado, entendiéndose por tal el que se ha percibido en un mes determinado. Está calculado como el promedio de las remuneraciones que los trabajadores tienen derecho a percibir en condiciones habituales y generales de trabajo (normal y permanente) más adicionales de periodicidad no mensual, horas extraordinarias, viáticos, bonificación por vacaciones y retroactividades, netas de pendientes de pago.

\*Deflacionado por el índice de precios al consumidor.

\*\* Cifras provisionales.

Fuente: Secretaría de Seguridad Social.

**Cuadro 5 a.—INGRESOS MEDIOS TOTALES DE LOS ASALARIADOS DE LAS EMPRESAS PUBLICAS  
EN TERMINOS NOMINALES -- NIVEL GENERAL Y POR SECTORES. INDICES**  
(Base 1983 = 100)

| Período | Nivel general | Transportes | Comunicaciones | Energía y minería | Servicios |
|---------|---------------|-------------|----------------|-------------------|-----------|
| 1983    | 100,00        | 100,00      | 100,00         | 100,00            | 100,00    |
| 1984    | 750,82        | 717,41      | 740,85         | 803,68            | 659,19    |
| E. 1984 | 269,15        | 270,51      | 258,22         | 271,90            | 305,37    |
| F. "    | 290,63        | 296,97      | 282,53         | 291,19            | 275,86    |
| M. "    | 341,82        | 343,50      | 331,91         | 345,58            | 355,27    |
| A. "    | 431,32        | 449,81      | 402,49         | 425,40            | 493,22    |
| M. "    | 461,13        | 450,93      | 427,81         | 501,88            | 431,66    |
| J. "    | 594,78        | 554,65      | 623,85         | 621,72            | 524,45    |
| J. "    | 708,25        | 688,68      | 668,61         | 769,56            | 603,11    |
| A. "    | 854,49        | 807,68      | 866,32         | 906,74            | 731,05    |
| S. "    | 1.007,62      | 941,26      | 990,03         | 1.102,60          | 921,87    |
| O. "    | 1.167,30      | 1.079,53    | 1.185,10       | 1.275,49          | 918,31    |
| N. "    | 1.342,38      | 1.246,53    | 1.312,74       | 1.493,05          | 1.124,09  |
| D. "    | 1.541,06      | 1.478,93    | 1.540,63       | 1.639,02          | 1.226,08  |
| E. 1985 | 1.971,30      | 1.854,05    | 1.896,77       | 2.150,93          | 2.174,84  |
| F. "    | 2.443,25      | 2.233,25    | 2.592,76       | 2.555,22          | 2.393,72  |
| M. "    | 3.093,63      | 3.096,86    | 3.028,46       | 3.144,38          | 2.937,80  |

**Cuadro 5 b.—INGRESOS MEDIOS TOTALES DE LOS ASALARIADOS DE LAS EMPRESAS PUBLICAS  
EN TERMINOS REALES\* -- NIVEL GENERAL Y POR SECTORES. INDICES**  
(Base 1983 = 100)

| Período | Nivel general | Transportes | Comunicaciones | Energía y minería | Servicios |
|---------|---------------|-------------|----------------|-------------------|-----------|
| 1983    | 100,00        | 100,00      | 100,00         | 100,00            | 100,00    |
| 1984    | 103,32        | 98,72       | 101,94         | 110,59            | 90,70     |
| E. 1984 | 116,59        | 117,17      | 111,85         | 117,78            | 132,27    |
| F. "    | 107,60        | 109,95      | 104,61         | 107,81            | 102,14    |
| M. "    | 105,24        | 105,76      | 102,19         | 106,40            | 109,38    |
| A. "    | 112,07        | 116,87      | 104,57         | 110,53            | 128,15    |
| M. "    | 102,33        | 100,07      | 94,94          | 111,38            | 95,79     |
| J. "    | 111,94        | 104,39      | 117,41         | 117,01            | 98,70     |
| J. "    | 112,69        | 109,58      | 106,39         | 122,45            | 95,96     |
| A. "    | 110,68        | 104,61      | 112,21         | 117,44            | 94,69     |
| S. "    | 102,32        | 95,58       | 100,54         | 111,97            | 93,62     |
| O. "    | 99,34         | 91,87       | 100,86         | 108,55            | 78,15     |
| N. "    | 99,36         | 92,27       | 97,17          | 110,52            | 83,21     |
| D. "    | 95,31         | 91,47       | 95,29          | 100,37            | 75,83     |
| E. 1985 | 97,44         | 91,64       | 93,76          | 106,32            | 107,50    |
| F. "    | 100,08        | 91,48       | 106,21         | 104,67            | 98,05     |
| M. "    | 100,18        | 100,28      | 98,07          | 101,82            | 95,13     |

**NOTA:** Los ingresos medios de los asalariados de las empresas públicas comprenden los siguientes conceptos: salarios básicos, adicionales del cargo e individuales, flexibilidad salarial, horas extraordinarias, asignaciones familiares y reintegros de gastos.

\*Deflacionado por el índice de precios al consumidor.

Fuente: Sindicatura General de Empresas Públicas (SIGEP).

**Cuadro 6.— VARIACIONES PORCENTUALES PERIODICAS**

**Salarios Industriales. Nivel General**

| Periodo                                     | Salario medio mensual por trabajador industrial (excluido aguinaldo) |        | Salario horario normal por trabajador industrial (excluido aguinaldo) |        |
|---|--|--------|---|--------|
|   | Nominal  | Real*  | Nominal   | Real*  |
| Marzo 1985                                  | 27,3   | - 1,7  | 24,9  | - 3,5  |
| <b>Bimestre:</b>                            |  |        |   |        |
| Variación entre febrero 1985 y abril 1985   | 63,2   | - 0,4  | 51,7  | - 7,4  |
| <b>Trimestre:</b>                           |  |        |   |        |
| Variación entre enero 1985 y abril 1985     | 62,7   | - 17,7 | 75,1  | - 11,4 |
| <b>Cuatrimestre:</b>                        |  |        |   |        |
| Variación entre diciembre 1984 y abril 1985 | 110,5  | - 14,9 | 110,9   | - 14,7 |
| <b>Semestre:</b>                            |  |        |   |        |
| Variación entre octubre 1984 y abril 1985   | 188,6  | - 15,2 | 194,0   | - 13,6 |
| <b>Año:</b>                                 |  |        |   |        |
| Variación entre abril 1984 y abril 1985     | 841,2  | - 9,4  | 811,0   | - 12,3 |

**Salarios industriales básicos fijados por convenio. Promedio General**

| Periodo                                     | Obreros oficiales |        | Obreros peones |        |
|---|-------------------|--------|----------------|--------|
|   | Nominal           | Real*  | Nominal        | Real*  |
| Junio 1985                                  | 22,6              | - 6,1  | 22,6           | - 6,1  |
| <b>Bimestre:</b>                            |                   |        |                |        |
| Variación entre abril y junio               | 55,1              | - 5,0  | 55,1           | - 5,0  |
| <b>Trimestre:</b>                           |                   |        |                |        |
| Variación entre marzo 1984 y junio 1985     | 92,1              | - 9,1  | 92,1           | - 9,2  |
| <b>Cuatrimestre:</b>                        |                   |        |                |        |
| Variación entre febrero 1984 y junio 1985   | 141,5             | - 9,7  | 141,5          | - 9,7  |
| <b>Semestre:</b>                            |                   |        |                |        |
| Variación entre diciembre 1984 y junio 1985 | 232,7             | - 17,6 | 232,6          | - 17,6 |
| <b>Año:</b>                                 |                   |        |                |        |
| Variación entre junio 1984 y junio 1985     | 861,2             | - 21,8 | 884,4          | - 19,9 |

\*Deflacionado por el índice de precios al consumidor.



Cuadro 6 (continuación)

## Salario total medio de los asalariados de diversos sectores de la actividad privada. (Excluido aguinaldo)

| Período                                     | Industria |       | Bancos  |       | Comercio |       | Transporte automotor |       |
|---|-----------|-------|---------|-------|----------|-------|----------------------|-------|
|   | Nominal   | Real* | Nominal | Real* | Nominal  | Real* | Nominal              | Real* |
| Marzo 1985                                  | -26,6     | -0,1  | 28,2    | 1,3   | 21,7     | -3,8  | 17,1                 | -7,5  |
| Bimestre:                                   |           |       |         |       |          |       |                      |       |
| Variación entre enero 1985 y marzo 1985     | 22,5      | -19,7 | 58,4    | -3,8  | 29,6     | -15,1 | 29,6                 | -15,1 |
| Trimestre:                                  |           |       |         |       |          |       |                      |       |
| Variación entre diciembre 1984 y marzo 1985 | 58,7      | -16,9 | 86,1    | -2,6  | 67,8     | -12,2 | 82,9                 | -4,2  |
| Cuatrimestre:                               |           |       |         |       |          |       |                      |       |
| Variación entre noviembre 1984 y marzo 1985 | 100,4     | -12,3 | 121,7   | -3,0  | 98,2     | -13,3 | 113,5                | -6,6  |
| Semestre:                                   |           |       |         |       |          |       |                      |       |
| Variación entre setiembre 1984 y marzo 1985 | 201,4     | -3,9  | 249,3   | 11,4  | 189,2    | -7,8  | 194,3                | -6,2  |
| Año:  |           |       |         |       |          |       |                      |       |
| Variación entre marzo 1984 y marzo 1985     | 825,1     | -2,6  | 846,5   | -0,5  | 855,4    | 0,5   | 743,7                | -11,3 |

Fuente: Secretaría de Seguridad Social.

## Variaciones de los ingresos medios totales de los asalariados de las empresas públicas

| Período                                     | Nivel general |       | Transportes |       | Comunicaciones |       | Energía y minería |       | Servicios |       |
|---|---------------|-------|-------------|-------|----------------|-------|-------------------|-------|-----------|-------|
|   | Nominal       | Real* | Nominal     | Real* | Nominal        | Real* | Nominal           | Real* | Nominal   | Real* |
| Marzo 1985                                  | 26,6          | 0,1   | 38,5        | -9,6  | 16,8           | -7,7  | 23,1              | -2,7  | 22,7      | -3,0  |
| Bimestre:                                   |               |       |             |       |                |       |                   |       |           |       |
| Variación entre enero 1985 y marzo 1985     | 56,9          | 2,8   | 67,0        | 9,4   | 59,7           | 4,6   | 46,2              | -4,2  | 35,1      | -11,5 |
| Trimestre:                                  |               |       |             |       |                |       |                   |       |           |       |
| Variación entre diciembre 1984 y marzo 1985 | 100,8         | 5,1   | 109,4       | -9,6  | 96,6           | 2,9   | 91,9              | -1,4  | 139,6     | 25,5  |
| Cuatrimestre:                               |               |       |             |       |                |       |                   |       |           |       |
| Variación entre noviembre 1984 y marzo 1985 | 130,5         | 0,8   | 148,4       | -8,7  | 130,7          | 0,9   | 110,6             | -7,9  | 161,4     | 14,3  |
| Semestre:                                   |               |       |             |       |                |       |                   |       |           |       |
| Variación entre setiembre 1984 y marzo 1985 | 207,0         | -2,1  | 229,0       | -4,9  | 205,9          | -2,5  | 185,2             | -9,1  | 218,7     | 1,6   |
| Año:  |               |       |             |       |                |       |                   |       |           |       |
| Variación entre marzo 1984 y marzo 1985     | 805,1         | -4,8  | 801,6       | -5,2  | 812,4          | -4,0  | 809,9             | -4,3  | 726,9     | -13,0 |

\*Deflacionado por el índice de Precios al Consumidor.

Fuente: Sindicatura General de Empresas Públicas (SIGEP).

**Cuadro 7.— INDICADOR DE DEMANDA LABORAL. INDICES**

(Base 1974 = 100)

| Período | Nivel general      |                    | Profesionales y técnicos (*) | Directivos (*) | Administrativos y auxiliares (*) | Vendedores y corredores (*) |
|---------|--------------------|--------------------|------------------------------|----------------|----------------------------------|-----------------------------|
|         | Sin estacionalidad | Con estacionalidad |                              |                |                                  |                             |
| 1983    | 76,0               | 74,8               | 73,4                         | 182,9          | 104,0                            | 100,7                       |
| 1984    | 119,7              | 117,4              | 87,7                         | 193,2          | 140,1                            | 147,3                       |
| E. 1984 | 91,5               | 81,9               | 88,5                         | 185,5          | 138,9                            | 55,0                        |
| F. "    | 114,0              | 85,5               | 67,9                         | 173,0          | 128,4                            | 93,8                        |
| M. "    | 114,7              | 147,9              | 104,1                        | 232,7          | 185,5                            | 134,8                       |
| A. "    | 108,4              | 113,2              | 76,6                         | 195,6          | 117,6                            | 106,8                       |
| M. "    | 147,0              | 128,3              | 96,1                         | 203,8          | 146,0                            | 123,7                       |
| J. "    | 150,9              | 122,2              | 96,5                         | 191,2          | 138,5                            | 119,2                       |
| J. "    | 171,7              | 137,9              | 105,8                        | 248,4          | 161,9                            | 147,4                       |
| A. "    | 139,8              | 140,4              | 96,6                         | 149,1          | 149,0                            | 188,8                       |
| S. "    | 112,8              | 130,0              | 94,3                         | 240,3          | 129,7                            | 246,1                       |
| O. "    | 108,7              | 131,9              | 84,0                         | 195,6          | 140,6                            | 263,6                       |
| N. "    | 81,9               | 102,5              | 87,1                         | 179,3          | 131,6                            | 122,3                       |
| D. "    | 95,3               | 87,1               | 54,5                         | 123,3          | 113,3                            | 165,8                       |
| E. 1985 | 79,6               | 71,2               | 39,6                         | 77,4           | 101,2                            | 233,0                       |
| F. "    | 76,5               | 57,4               | 37,7                         | 60,4           | 93,2                             | 124,4                       |
| M. "    | 71,0               | 91,6               | 62,2                         | 239,6          | 137,6                            | 134,7                       |
| A. "    | 73,0               | 76,2               | 50,0                         | 150,3          | 98,0                             | 172,3                       |
| M. "    | 73,1               | 63,8               | 39,1                         | 139,0          | 85,2                             | 228,9                       |
| J. "    | 61,6               | 49,9               | 34,9                         | 128,9          | 66,5                             | 206,0                       |

| Período | Servicio doméstico (*) | Otros servicios personales (*) | Industriales (*) | Construcción (*) | Otros (*) |
|---------|------------------------|--------------------------------|------------------|------------------|-----------|
| 1983    | 71,0                   | 80,7                           | 54,2             | 64,6             | 318,7     |
| 1984    | 165,0                  | 152,2                          | 79,1             | 80,9             | 396,1     |
| E. 1984 | 80,6                   | 93,2                           | 58,3             | 58,0             | 353,0     |
| F. "    | 103,1                  | 116,2                          | 52,1             | 64,5             | 412,2     |
| M. "    | 184,7                  | 250,6                          | 106,3            | 100,1            | 556,3     |
| A. "    | 152,1                  | 162,1                          | 91,0             | 96,3             | 350,9     |
| M. "    | 181,3                  | 144,2                          | 99,7             | 100,8            | 388,5     |
| J. "    | 189,5                  | 130,2                          | 86,4             | 109,9            | 418,3     |
| J. "    | 172,0                  | 274,5                          | 91,7             | 104,8            | 397,1     |
| A. "    | 187,7                  | 236,0                          | 96,4             | 117,1            | 387,8     |
| S. "    | 187,6                  | 116,0                          | 88,0             | 88,0             | 460,2     |
| O. "    | 228,5                  | 88,0                           | 81,8             | 45,1             | 261,6     |
| N. "    | 177,1                  | 171,1                          | 47,5             | 53,3             | 259,9     |
| D. "    | 135,8                  | 44,8                           | 50,3             | 32,4             | 507,2     |
| E. 1985 | 77,4                   | 36,2                           | 38,0             | 7,8              | 236,9     |
| F. "    | 77,7                   | 22,9                           | 33,4             | 10,4             | 117,6     |
| M. "    | 154,3                  | 28,2                           | 58,4             | 13,3             | 153,4     |
| A. "    | 122,6                  | 24,3                           | 46,3             | 7,6              | 136,2     |
| M. "    | 73,9                   | 26,0                           | 32,3             | 5,6              | 103,6     |
| J. "    | 59,5                   | 20,8                           | 18,3             | 4,7              | 72,7      |

(\*) Corresponde a la apertura del Nivel general con estacionalidad.

# V. INTERCAMBIO COMERCIAL ARGENTINO

INFORMACION CORRESPONDIENTE AL MES DE DICIEMBRE DE 1984

Cuadro 1.- EXPORTACIONES, IMPORTACIONES Y SALDO COMERCIAL

| Período  | Exportación |           |           | Importación |           |           | Saldo     |           |
|----------|-------------|-----------|-----------|-------------|-----------|-----------|-----------|-----------|
|          | Cantidad    | Valor     |           | Cantidad    | Valor     |           |           |           |
|          |             | \$ a      | Dólares   |             | \$ a      | Dólares   | \$ a      | Dólares   |
|          | Toneladas   | Millones  | Miles     | Toneladas   | Millones  | Miles     | Millones  | Miles     |
| 1983     | 36.008.151  | 81.218,1  | 7.836.063 | 7.878.193   | 47.732,3  | 4.504.156 | 33.485,8  | 3.331.907 |
| 1984*    | 32.298.299  | 489.786,2 | 8.107.413 | 8.601.160   | 333.238,7 | 4.584.706 | 156.547,5 | 3.522.707 |
| D. 1983  | 2.450.003   | 14.325,6  | 670.676   | 629.411     | 7.369,0   | 346.560   | 6.956,6   | 324.116   |
| E. 1984* | 2.795.688   | 16.313,1  | 656.061   | 442.451     | 7.274,1   | 292.305   | 9.039,0   | 363.756   |
| F. " *   | 3.103.633   | 19.384,0  | 698.544   | 445.692     | 7.270,0   | 261.800   | 12.114,0  | 436.744   |
| M. " *   | 3.657.989   | 24.807,4  | 804.430   | 679.054     | 9.597,3   | 311.011   | 15.210,1  | 493.419   |
| A. " *   | 3.608.462   | 28.871,7  | 823.533   | 434.008     | 11.199,2  | 319.263   | 17.672,5  | 504.270   |
| M. " *   | 3.772.672   | 33.577,1  | 822.941   | 716.858     | 14.449,1  | 353.761   | 19.128,0  | 469.180   |
| J. " *   | 3.400.823   | 38.143,0  | 801.900   | 913.021     | 20.302,6  | 426.384   | 17.840,4  | 375.516   |
| J. " *   | 3.266.284   | 47.665,3  | 849.418   | 848.842     | 23.356,8  | 415.857   | 24.308,5  | 433.561   |
| A. " *   | 2.453.651   | 47.877,2  | 700.459   | 806.553     | 30.055,1  | 439.394   | 17.822,1  | 261.065   |
| S. " *   | 1.739.436   | 44.303,5  | 531.762   | 979.992     | 39.261,8  | 470.795   | 5.041,7   | 60.967    |
| O. " *   | 1.592.376   | 47.959,5  | 460.299   | 940.273     | 47.691,1  | 457.348   | 268,4     | 2.951     |
| N. " *   | 1.374.899   | 63.529,4  | 476.733   | 760.729     | 57.351,0  | 429.982   | 6.178,4   | 46.751    |
| D. " *   | 1.532.385   | 77.354,7  | 481.331   | 633.688     | 65.430,4  | 406.804   | 11.924,3  | 74.527    |

\* Cifras provisionales.

**IMPORTANTE:** Este apartado sobre Intercambio Comercial Argentino sólo se incluye en determinados números de Estadística Mensual. Ello obedece a que esta información no se procesa con la misma regularidad que la de los restantes indicadores de la actividad económica. En consecuencia, su numeración deja de ser correlativa y coincide de ahora en adelante con la del fascículo en el que aparece.

# SALDO DEL INTERCAMBIO COMERCIAL

Millones de dólares  
600

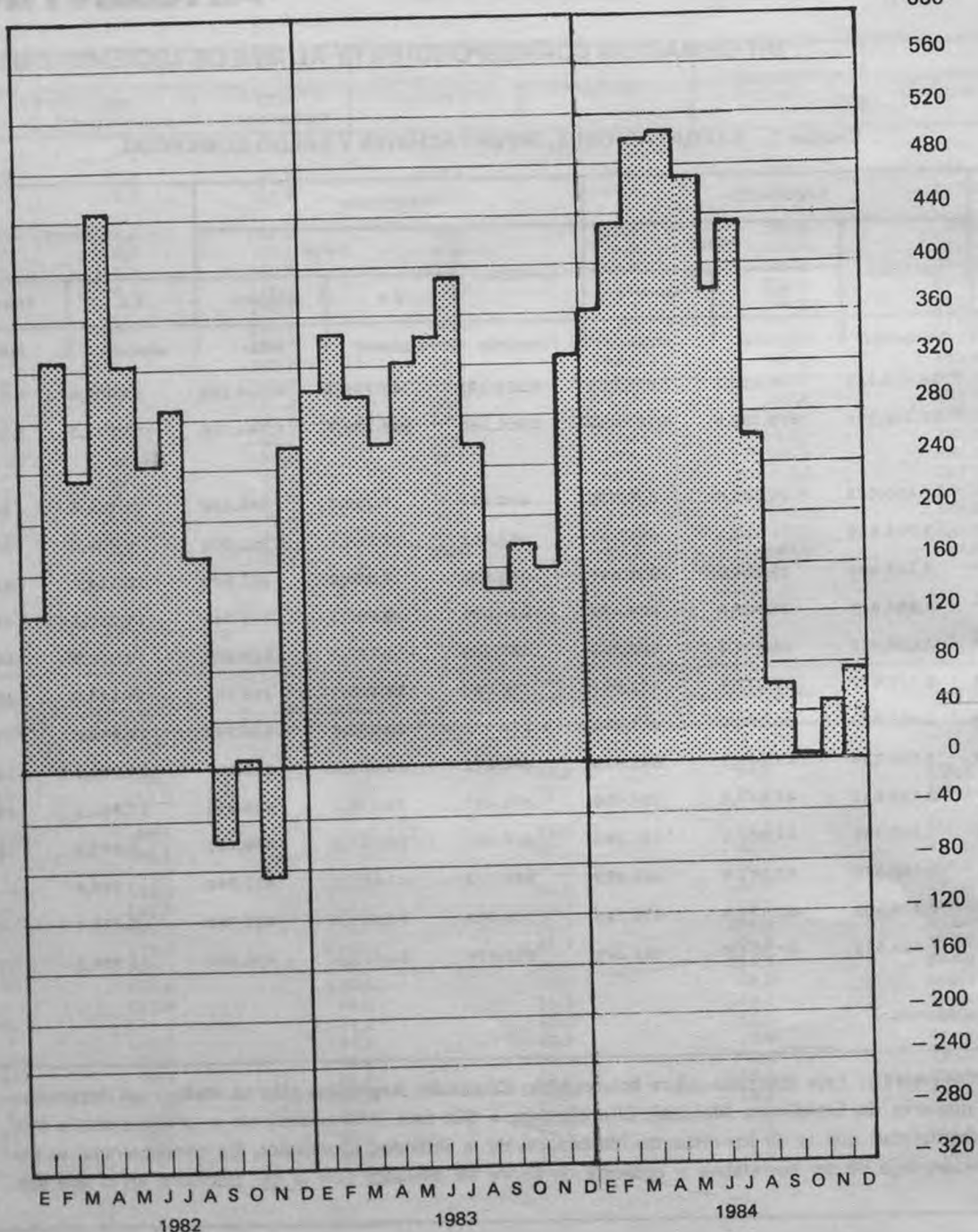



Cuadro 2.-- EXPORTACION, POR SECCIONES Y CAPITULOS DE LA N.C.C.A.

| Sección y capítulo de la N.C.C.A.(1) | Diciembre 1984*  |                  |                  | Año 1984*         |                  |                  |
|--------------------------------------|------------------|------------------|------------------|-------------------|------------------|------------------|
|                                      | Cantidad         | Valor            |                  | Cantidad          | Valor            |                  |
|                                      | Toneladas        | Millones de \$ a | Miles de dólares | Toneladas         | Millones de \$ a | Miles de dólares |
| <b>TOTAL GENERAL</b>                 | <b>1.532.385</b> | <b>77.354,7</b>  | <b>481.331</b>   | <b>32.298.299</b> | <b>489.786,2</b> | <b>8.107.413</b> |
| <b>Sección I</b>                     | <b>24.744</b>    | <b>5.673,4</b>   | <b>35.302</b>    | <b>341.100</b>    | <b>29.978,7</b>  | <b>459.992</b>   |
| Capítulo 1                           | 90               | 68,8             | 428              | 966               | 232,3            | 3.247            |
| Capítulo 2                           | 9.904            | 2.522,6          | 15.696           | 162.952           | 15.530,1         | 257.012          |
| Capítulo 3                           | 11.415           | 2.834,3          | 17.636           | 126.574           | 11.926,1         | 158.199          |
| Capítulo 4                           | 1.468            | 170,8            | 1.063            | 34.291            | 1.956,0          | 36.622           |
| Capítulo 5                           | 1.868            | 76,9             | 478              | 16.318            | 334,3            | 4.911            |
| <b>Sección II</b>                    | <b>502.836</b>   | <b>14.853,5</b>  | <b>92.424</b>    | <b>21.348.555</b> | <b>181.238,6</b> | <b>3.474.893</b> |
| Capítulo 6                           | -                | -                | -                | 39                | 2,1              | 41               |
| Capítulo 7                           | 31.634           | 2.058,2          | 12.807           | 218.204           | 6.595,7          | 85.417           |
| Capítulo 8                           | 9.979            | 739,0            | 4.598            | 327.351           | 6.216,4          | 106.420          |
| Capítulo 9                           | 2.585            | 524,6            | 3.264            | 48.870            | 3.258,5          | 62.835           |
| Capítulo 10                          | 396.457          | 8.847,1          | 55.050           | 17.248.528        | 104.437,1        | 2.239.846        |
| Capítulo 11                          | 3.177            | 143,2            | 891              | 135.430           | 1.362,1          | 27.460           |
| Capítulo 12                          | 58.962           | 2.538,0          | 15.792           | 3.369.651         | 59.346,0         | 952.472          |
| Capítulo 13                          | -                | 1,6              | 10               | 25                | 9,8              | 234              |
| Capítulo 14                          | 41               | 1,8              | 11               | 457               | 11,0             | 168              |
| <b>Sección III</b>                   | <b>112.119</b>   | <b>11.748,1</b>  | <b>73.101</b>    | <b>1.398.051</b>  | <b>62.320,2</b>  | <b>930.482</b>   |
| Capítulo 15                          | 112.119          | 11.748,1         | 73.101           | 1.398.051         | 62.320,2         | 930.482          |
| <b>Sección IV</b>                    | <b>541.285</b>   | <b>14.592,6</b>  | <b>90.801</b>    | <b>5.470.078</b>  | <b>75.130,7</b>  | <b>1.114.117</b> |
| Capítulo 16                          | 6.790            | 2.305,6          | 14.346           | 66.750            | 9.913,2          | 148.487          |
| Capítulo 17                          | 63.314           | 1.849,8          | 11.510           | 414.817           | 7.870,4          | 107.508          |
| Capítulo 18                          | 5                | 1,0              | 6                | 82                | 11,5             | 149              |
| Capítulo 19                          | 36               | 6,3              | 39               | 2.171             | 84,1             | 1.425            |
| Capítulo 20                          | 7.949            | 758,4            | 4.719            | 93.441            | 4.024,9          | 58.569           |
| Capítulo 21                          | 9                | 2,8              | 17               | 1.536             | 116,9            | 2.350            |
| Capítulo 22                          | 8.538            | 389,8            | 2.425            | 92.123            | 1.641,3          | 25.620           |
| Capítulo 23                          | 453.460          | 8.940,8          | 55.633           | 4.772.359         | 48.934,3         | 723.701          |
| Capítulo 24                          | 1.183            | 338,1            | 2.104            | 26.799            | 2.534,1          | 46.308           |
| <b>Sección V</b>                     | <b>184.122</b>   | <b>5.084,3</b>   | <b>31.636</b>    | <b>2.029.564</b>  | <b>20.804,8</b>  | <b>364.941</b>   |
| Capítulo 25                          | 13.897           | 113,2            | 705              | 124.697           | 563,3            | 8.290            |
| Capítulo 26                          | 5.074            | 325,6            | 2.026            | 18.288            | 667,5            | 9.709            |
| Capítulo 27                          | 165.151          | 4.645,4          | 28.905           | 1.886.579         | 19.573,9         | 346.943          |
| <b>Sección VI</b>                    | <b>52.557</b>    | <b>4.491,9</b>   | <b>27.950</b>    | <b>495.055</b>    | <b>19.258,3</b>  | <b>270.393</b>   |
| Capítulo 28                          | 21.200           | 808,5            | 5.031            | 183.199           | 2.658,6          | 37.620           |
| Capítulo 29                          | 24.890           | 1.981,3          | 12.328           | 233.921           | 8.893,7          | 123.573          |
| Capítulo 30                          | 67               | 225,3            | 1.402            | 763               | 1.063,7          | 14.446           |
| Capítulo 31                          | 300              | 9,5              | 59               | 633               | 15,3             | 162              |
| Capítulo 32                          | 4.619            | 663,3            | 4.127            | 51.702            | 3.016,5          | 44.934           |
| Capítulo 33                          | 88               | 183,6            | 1.142            | 996               | 666,1            | 8.632            |
| Capítulo 34                          | 2                | 0,7              | 4                | 2.945             | 111,8            | 2.170            |
| Capítulo 35                          | 348              | 89,4             | 557              | 3.996             | 452,4            | 6.871            |
| Capítulo 36                          | 20               | 6,8              | 42               | 1.321             | 103,1            | 1.404            |
| Capítulo 37                          | 149              | 417,6            | 2.599            | 1.260             | 1.506,5          | 18.239           |
| Capítulo 38                          | 874              | 105,9            | 659              | 14.320            | 770,6            | 12.342           |

(1) Ver índice de la N.C.C.A. en pág. 53.

Cuadro 2 (continuación)

| Sección y capítulo<br>de la N.C.C.A. | Diciembre 1984* |           |                  | Año 1984* |                  |           |
|--------------------------------------|-----------------|-----------|------------------|-----------|------------------|-----------|
|                                      | Cantidad        | Valor     |                  | Cantidad  | Valor            |           |
|                                      |                 | Toneladas | Millones de \$ a |           | Miles de dólares | Toneladas |
| Sección VII                          | 4.850           | 800,3     | 4.980            | 98.405    | 5.287,9          | 85.618    |
| Capítulo 39                          | 2.148           | 386,0     | 2.402            | 75.764    | 3.208,4          | 57.661    |
| Capítulo 40                          | 2.702           | 414,3     | 2.578            | 22.642    | 2.079,5          | 27.956    |
| Sección VIII                         | 5.300           | 4.333,4   | 26.964           | 59.036    | 23.185,3         | 331.000   |
| Capítulo 41                          | 5.183           | 3.956,6   | 24.620           | 57.631    | 21.299,1         | 304.884   |
| Capítulo 42                          | 75              | 167,6     | 1.043            | 894       | 1.010,6          | 14.384    |
| Capítulo 43                          | 42              | 209,1     | 1.301            | 512       | 875,6            | 11.733    |
| Sección IX                           | 3.123           | 116,4     | 724              | 28.492    | 312,0            | 4.349     |
| Capítulo 44                          | 3.123           | 116,4     | 724              | 28.486    | 310,9            | 4.336     |
| Capítulo 45                          | -               | -         | -                | 5         | 1,0              | 11        |
| Capítulo 46                          | -               | -         | -                | -         | 0,1              | 1         |
| Sección X                            | 4.715           | 493,6     | 3.072            | 69.204    | 2.607,6          | 42.547    |
| Capítulo 47                          | 3.051           | 206,8     | 1.287            | 45.248    | 940,4            | 17.594    |
| Capítulo 48                          | 1.491           | 94,5      | 588              | 21.065    | 573,2            | 8.894     |
| Capítulo 49                          | 173             | 192,3     | 1.197            | 2.891     | 1.094,0          | 16.058    |
| Sección XI                           | 12.547          | 3.825,2   | 23.802           | 151.413   | 18.332,4         | 307.328   |
| Capítulo 50                          | -               | -         | -                | 598       | 33,5             | 596       |
| Capítulo 51                          | 23              | 20,0      | 124              | 467       | 162,2            | 2.452     |
| Capítulo 52                          | -               | -         | -                | -         | -                | -         |
| Capítulo 53                          | 5.778           | 2.572,5   | 16.007           | 84.054    | 11.997,0         | 216.442   |
| Capítulo 54                          | -               | -         | -                | -         | -                | -         |
| Capítulo 55                          | 6.470           | 1.081,8   | 6.731            | 63.964    | 5.532,7          | 79.077    |
| Capítulo 56                          | 118             | 43,8      | 272              | 740       | 132,7            | 1.649     |
| Capítulo 57                          | -               | -         | -                | -         | -                | 1         |
| Capítulo 58                          | 4               | 3,4       | 21               | 59        | 18,8             | 331       |
| Capítulo 59                          | 27              | 42,7      | 266              | 83        | 92,4             | 1.093     |
| Capítulo 60                          | 1               | 4,5       | 28               | 28        | 73,7             | 1.096     |
| Capítulo 61                          | 3               | 5,3       | 33               | 114       | 69,0             | 1.217     |
| Capítulo 62                          | 124             | 51,2      | 318              | 1.306     | 220,3            | 3.369     |
| Capítulo 63                          | -               | -         | -                | 1         | 0,1              | 3         |
| Sección XII                          | 7               | 16,1      | 100              | 272       | 142,7            | 2.432     |
| Capítulo 64                          | 7               | 15,9      | 99               | 270       | 141,3            | 2.408     |
| Capítulo 65                          | -               | -         | -                | -         | 0,6              | 9         |
| Capítulo 66                          | -               | 0,2       | 1                | 1         | 0,4              | 3         |
| Capítulo 67                          | -               | -         | -                | -         | 0,4              | 13        |
| Sección XIII                         | 2.583           | 201,2     | 1.252            | 19.908    | 781,0            | 9.773     |
| Capítulo 68                          | 455             | 58,2      | 362              | 3.009     | 203,3            | 2.423     |
| Capítulo 69                          | 205             | 11,5      | 72               | 4.647     | 122,7            | 1.892     |
| Capítulo 70                          | 1.923           | 131,5     | 818              | 12.252    | 455,0            | 5.457     |
| Sección XIV                          | 2               | 4,3       | 27               | 7         | 9,6              | 116       |
| Capítulo 71                          | 2               | 4,3       | 27               | 7         | 9,6              | 116       |
| Capítulo 72                          | -               | -         | -                | -         | -                | -         |

Cuadro 2 (continuación)

| Sección y capítulo<br>de la N.C.C.A. | Diciembre 1984* |                  |                  | Año 1984* |                  |                  |
|--------------------------------------|-----------------|------------------|------------------|-----------|------------------|------------------|
|                                      | Cantidad        | Valor            |                  | Cantidad  | Valor            |                  |
|                                      | Toneladas       | Millones de \$ a | Miles de dólares | Toneladas | Millones de \$ a | Miles de dólares |
| Sección XV                           | 76.870          | 5.763,5          | 35.863           | 627.759   | 21.187,2         | 316.324          |
| Capítulo 73                          | 68.718          | 3.836,4          | 23.871           | 565.095   | 14.301,8         | 202.457          |
| Capítulo 74                          | 65              | 18,7             | 117              | 531       | 74,7             | 1.119            |
| Capítulo 75                          | -               | -                | -                | -         | 0,3              | 6                |
| Capítulo 76                          | 7.995           | 1.651,7          | 10.277           | 60.756    | 5.483,2          | 92.867           |
| Capítulo 77                          | -               | -                | -                | -         | -                | -                |
| Capítulo 78                          | -               | -                | -                | 17        | 2,0              | 67               |
| Capítulo 79                          | -               | -                | -                | 4         | 0,3              | 7                |
| Capítulo 80                          | -               | -                | -                | 1         | 0,5              | 12               |
| Capítulo 81                          | -               | -                | -                | -         | 0,3              | 3                |
| Capítulo 82                          | 37              | 226,2            | 1.407            | 799       | 1.180,1          | 17.553           |
| Capítulo 83                          | 55              | 30,5             | 190              | 558       | 143,9            | 2.233            |
| Sección XVI                          | 3.117           | 4.133,5          | 25.720           | 22.489    | 15.897,0         | 210.889          |
| Capítulo 84                          | 1.688           | 3.338,7          | 20.775           | 15.555    | 13.417,6         | 177.777          |
| Capítulo 85                          | 1.429           | 794,8            | 4.945            | 6.934     | 2.479,4          | 33.112           |
| Sección XVII                         | 1.495           | 1.031,1          | 6.416            | 137.460   | 12.347,9         | 168.207          |
| Capítulo 86                          | 46              | 32,9             | 205              | 539       | 181,6            | 2.678            |
| Capítulo 87                          | 1.448           | 997,9            | 6.209            | 21.255    | 6.679,2          | 91.765           |
| Capítulo 88                          | -               | -                | -                | 12        | 4,4              | 177              |
| Capítulo 89                          | 1               | 0,3              | 2                | 115.654   | 5.482,7          | 73.587           |
| Sección XVIII                        | 56              | 132,1            | 822              | 534       | 642,5            | 9.452            |
| Capítulo 90                          | 54              | 124,5            | 775              | 513       | 613,6            | 9.110            |
| Capítulo 91                          | -               | 2,2              | 14               | 5         | 9,5              | 130              |
| Capítulo 92                          | 2               | 5,4              | 34               | 16        | 19,4             | 212              |
| Sección XIX                          | -               | 3,6              | 23               | 23        | 25,0             | 351              |
| Capítulo 93                          | -               | 3,6              | 23               | 23        | 25,0             | 351              |
| Sección XX                           | 32              | 31,3             | 195              | 562       | 181,9            | 2.668            |
| Capítulo 94                          | 17              | 13,6             | 84               | 357       | 78,1             | 1.144            |
| Capítulo 95                          | -               | 2,6              | 16               | 5         | 13,6             | 192              |
| Capítulo 96                          | -               | -                | -                | 59        | 11,8             | 188              |
| Capítulo 97                          | 2               | 7,5              | 47               | 63        | 36,9             | 584              |
| Capítulo 98                          | 13              | 7,6              | 47               | 78        | 41,6             | 560              |
| Sección XXI                          | 2               | 3,0              | 19               | 19        | 9,6              | 108              |
| Capítulo 99                          | 2               | 3,0              | 19               | 19        | 9,6              | 108              |
| 00.00                                | 24              | 22,5             | 140              | 315       | 105,1            | 1.434            |

\*Cifras provisionales

Cuadro 3.— EXPORTACION, POR PRINCIPALES PAISES

| Países                                     | Diciembre 1984* |           |                  | Año 1984*  |                  |           |
|--|-----------------|-----------|------------------|------------|------------------|-----------|
|  | Cantidad        | Valor     |                  | Cantidad   | Valor            |           |
|  |                 | Toneladas | Millones de \$ a |            | Miles de dólares | Toneladas |
| <b>TOTAL GENERAL</b>                       | 1.532.385       | 77.354,7  | 481.331          | 32.298.299 | 489.786,2        | 8.107.413 |
| <b>Total de América</b>                    | 523.235         | 33.622,8  | 209.214          | 7.794.118  | 172.351,3        | 2.660.345 |
| Bolivia                                    | 30.387          | 1.428,3   | 8.888            | 267.150    | 6.142,4          | 88.224    |
| Brasil                                     | 131.806         | 7.184,5   | 44.705           | 1.627.631  | 33.555,5         | 478.214   |
| Canadá                                     | 19.329          | 903,0     | 5.619            | 140.698    | 3.695,8          | 49.004    |
| Colombia                                   | 4.367           | 641,9     | 3.994            | 67.717     | 4.533,9          | 60.633    |
| Cuba                                       | 24.275          | 2.506,2   | 15.594           | 838.401    | 14.159,3         | 233.731   |
| Chile                                      | 9.772           | 985,8     | 6.134            | 388.110    | 8.181,0          | 149.910   |
| Ecuador                                    | 707             | 246,8     | 1.536            | 14.683     | 1.075,8          | 15.625    |
| Estados Unidos                             | 199.800         | 11.872,7  | 73.876           | 1.871.866  | 53.780,6         | 847.887   |
| México                                     | 948             | 717,7     | 4.466            | 843.584    | 8.215,2          | 171.542   |
| Paraguay                                   | 30.322          | 1.037,8   | 6.458            | 402.924    | 6.020,0          | 94.431    |
| Perú                                       | 40.470          | 2.449,9   | 15.244           | 434.798    | 8.191,1          | 127.945   |
| Uruguay                                    | 8.645           | 991,8     | 6.171            | 110.579    | 5.608,8          | 82.913    |
| Venezuela                                  | 1.661           | 457,1     | 2.844            | 393.717    | 7.877,4          | 113.948   |
| Demás países                               | 20.746          | 2.199,3   | 13.685           | 392.260    | 11.314,5         | 146.338   |
| <b>Total de Europa (excl. la U.R.S.S.)</b> | 557.733         | 20.960,5  | 130.424          | 10.103.635 | 163.413,7        | 2.626.187 |
| Alemania, Rep. Democrática de              | 18.123          | 219,6     | 1.366            | 138.774    | 1.153,8          | 17.437    |
| Alemania, Rep. Federal de                  | 12.375          | 2.250,4   | 14.003           | 626.843    | 18.202,6         | 297.559   |
| Bélgica                                    | 79.127          | 2.072,2   | 12.894           | 965.661    | 13.331,7         | 207.161   |
| Bulgaria                                   | -               | -         | -                | 108.998    | 1.019,6          | 24.622    |
| Checoslovaquia                             | 59.409          | 1.684,1   | 10.479           | 484.202    | 7.198,9          | 93.665    |
| Dinamarca                                  | 10.453          | 171,8     | 1.069            | 188.613    | 1.837,2          | 35.211    |
| España                                     | 16.600          | 1.082,5   | 6.736            | 1.242.440  | 11.878,7         | 222.808   |
| Francia                                    | 8.939           | 1.150,3   | 7.158            | 261.309    | 7.987,0          | 132.084   |
| Grecia                                     | 410             | 68,6      | 427              | 33.776     | 667,5            | 11.270    |
| Italia                                     | 57.214          | 2.726,3   | 16.964           | 1.499.643  | 24.659,8         | 377.164   |
| Noruega                                    | 43              | 7,6       | 47               | 153.760    | 1.741,1          | 34.001    |
| Países Bajos                               | 287.443         | 8.265,2   | 51.429           | 3.670.714  | 55.813,6         | 892.516   |
| Polonia                                    | 305             | 233,7     | 1.454            | 309.726    | 7.669,4          | 121.508   |
| Portugal                                   | 1.339           | 196,3     | 1.221            | 175.486    | 3.360,3          | 59.155    |
| Suecia                                     | 5.131           | 389,2     | 2.422            | 38.735     | 1.347,8          | 21.133    |
| Suiza                                      | 538             | 256,6     | 1.597            | 9.001      | 1.112,0          | 18.024    |
| Yugoslavia                                 | -               | 0,1       | 1                | 64.820     | 1.195,8          | 19.667    |
| Demás países                               | 284             | 186,0     | 1.157            | 131.134    | 3.236,9          | 41.202    |
| <b>Total de Asia (excl. la U.R.S.S.)</b>   | 152.432         | 11.460,3  | 71.311           | 5.585.135  | 72.282,6         | 1.239.144 |
| Arabia Saudita                             | 1.458           | 257,2     | 1.600            | 16.896     | 912,1            | 15.803    |
| Corea del Sur                              | 299             | 119,7     | 745              | 51.605     | 1.602,8          | 26.567    |
| China, Rep. Popular                        | 36.559          | 1.600,9   | 9.962            | 147.847    | 4.452,6          | 74.851    |
| Filipinas                                  | 3               | 8,4       | 52               | 57.093     | 1.173,7          | 38.634    |
| India                                      | -               | 1,1       | 7                | 626.556    | 7.478,7          | 163.724   |
| Irán                                       | 69.152          | 3.474,5   | 21.620           | 2.353.308  | 27.208,2         | 430.210   |
| Israel                                     | 12.899          | 1.669,5   | 10.388           | 59.773     | 3.290,3          | 38.443    |
| Japón                                      | 23.910          | 3.187,0   | 19.831           | 1.482.520  | 15.993,8         | 271.153   |
| Líbano                                     | -               | -         | -                | 255.943    | 1.424,1          | 35.290    |
| Taiwan                                     | 2.256           | 484,1     | 3.012            | 37.151     | 2.094,7          | 26.846    |
| Demás países                               | 5.896           | 657,9     | 4.094            | 496.443    | 6.651,6          | 117.623   |
| <b>Total de África</b>                     | 57.918          | 4.207,7   | 26.182           | 1.475.475  | 22.871,9         | 381.372   |
| Angola                                     | 13.412          | 457,4     | 2.846            | 115.756    | 1.738,4          | 20.584    |
| Argelia                                    | 9.614           | 704,1     | 4.381            | 311.582    | 3.849,2          | 75.226    |
| Canarias, Islas                            | 241             | 91,4      | 569              | 16.653     | 637,9            | 9.831     |
| Egipto                                     | 28              | 19,4      | 121              | 300.806    | 2.821,1          | 67.127    |
| Libia                                      | -               | -         | -                | 54.790     | 271,6            | 7.806     |
| Sud Africa, Rep. de                        | 19.712          | 2.336,4   | 14.538           | 283.942    | 8.778,9          | 122.658   |
| Túnez                                      | 115             | 16,2      | 101              | 155.627    | 1.300,7          | 27.940    |
| Demás países                               | 14.796          | 582,8     | 3.626            | 236.319    | 3.474,1          | 50.200    |
| <b>Total de Oceanía</b>                    | 279             | 212,4     | 1.322            | 5.569      | 1.150,1          | 12.568    |
| Australia                                  | 278             | 196,8     | 1.225            | 3.728      | 997,7            | 10.494    |
| Nueva Zelandia                             | 1               | 15,6      | 97               | 1.728      | 143,3            | 1.853     |
| Demás países                               | -               | -         | -                | 113        | 9,1              | 221       |
| <b>Total de U.R.S.S.</b>                   | 240.788         | 6.891,0   | 42.878           | 7.334.367  | 57.716,7         | 1.187.797 |



Cuadro 4.— IMPORTACION, POR SECCIONES Y CAPITULOS DE LA N.C.C.A.

| Sección y capítulo de la N.C.C.A. | Diciembre 1984* |                  |                  | Año 1984*        |                  |                  |
|-----------------------------------|-----------------|------------------|------------------|------------------|------------------|------------------|
|                                   | Cantidad        |                  | Valor            | Cantidad         |                  | Valor            |
|                                   | Toneladas       | Millones de \$ a | Miles de dólares | Toneladas        | Millones de \$ a | Miles de dólares |
| <b>TOTAL GENERAL</b>              | <b>633.688</b>  | <b>65.430,4</b>  | <b>406.804</b>   | <b>8.601.160</b> | <b>333.238,7</b> | <b>4.584.706</b> |
| <b>Sección I</b>                  | <b>1.553</b>    | <b>271,4</b>     | <b>1.687</b>     | <b>22.377</b>    | <b>1.470,2</b>   | <b>21.431</b>    |
| Capítulo 1                        | 230             | 35,0             | 218              | 3.909            | 140,9            | 2.431            |
| Capítulo 2                        | 85              | 15,6             | 97               | 1.673            | 127,1            | 1.803            |
| Capítulo 3                        | 919             | 125,3            | 779              | 12.868           | 625,6            | 9.243            |
| Capítulo 4                        | 310             | 63,4             | 394              | 3.631            | 448,9            | 6.268            |
| Capítulo 5                        | 8               | 32,1             | 200              | 297              | 127,7            | 1.685            |
| <b>Sección II</b>                 | <b>19.825</b>   | <b>1.575,7</b>   | <b>9.797</b>     | <b>191.705</b>   | <b>9.700,1</b>   | <b>136.052</b>   |
| Capítulo 6                        | 133             | 9,5              | 59               | 556              | 23,7             | 230              |
| Capítulo 7                        | 1.536           | 75,3             | 468              | 26.700           | 945,8            | 11.781           |
| Capítulo 8                        | 16.388          | 831,4            | 5.169            | 110.350          | 2.785,2          | 32.447           |
| Capítulo 9                        | 554             | 233,2            | 1.450            | 43.122           | 3.843,9          | 64.282           |
| Capítulo 10                       | 120             | 27,8             | 173              | 454              | 114,1            | 973              |
| Capítulo 11                       | 37              | 2,3              | 14               | 406              | 14,5             | 208              |
| Capítulo 12                       | 792             | 185,0            | 1.150            | 6.651            | 1.142,5          | 15.326           |
| Capítulo 13                       | 200             | 196,3            | 1.221            | 1.589            | 755,9            | 9.811            |
| Capítulo 14                       | 66              | 14,9             | 93               | 1.876            | 74,6             | 993              |
| <b>Sección III</b>                | <b>474</b>      | <b>113,5</b>     | <b>706</b>       | <b>7.359</b>     | <b>789,4</b>     | <b>10.436</b>    |
| Capítulo 15                       | 474             | 113,5            | 706              | 7.359            | 789,4            | 10.436           |
| <b>Sección IV</b>                 | <b>2.802</b>    | <b>968,3</b>     | <b>6.020</b>     | <b>32.282</b>    | <b>4.788,6</b>   | <b>67.449</b>    |
| Capítulo 16                       | -               | -                | -                | 135              | 14,3             | 346              |
| Capítulo 17                       | 186             | 18,6             | 116              | 5.783            | 93,1             | 1.276            |
| Capítulo 18                       | 1.100           | 481,8            | 2.996            | 14.865           | 2.911,2          | 44.792           |
| Capítulo 19                       | 4               | 3,0              | 19               | 782              | 101,7            | 1.580            |
| Capítulo 20                       | 700             | 118,8            | 739              | 3.685            | 415,4            | 4.419            |
| Capítulo 21                       | 237             | 130,2            | 809              | 2.527            | 601,6            | 7.635            |
| Capítulo 22                       | 319             | 151,7            | 943              | 1.639            | 373,6            | 3.973            |
| Capítulo 23                       | 216             | 53,8             | 334              | 2.323            | 192,4            | 2.219            |
| Capítulo 24                       | 39              | 10,4             | 65               | 543              | 85,4             | 1.210            |
| <b>Sección V</b>                  | <b>373.419</b>  | <b>7.300,2</b>   | <b>45.388</b>    | <b>5.140.594</b> | <b>42.694,0</b>  | <b>613.160</b>   |
| Capítulo 25                       | 34.381          | 673,6            | 4.188            | 409.307          | 3.511,8          | 45.978           |
| Capítulo 26                       | 156.204         | 968,3            | 6.021            | 2.285.900        | 5.756,2          | 77.107           |
| Capítulo 27                       | 182.834         | 5.658,3          | 35.180           | 2.445.386        | 33.426,0         | 490.076          |
| <b>Sección VI</b>                 | <b>80.805</b>   | <b>13.511,5</b>  | <b>84.006</b>    | <b>1.201.431</b> | <b>72.867,3</b>  | <b>1.001.067</b> |
| Capítulo 28                       | 54.720          | 2.489,4          | 15.477           | 650.479          | 11.232,0         | 159.154          |
| Capítulo 29                       | 15.269          | 5.828,7          | 36.239           | 196.059          | 31.487,7         | 436.957          |
| Capítulo 30                       | 45              | 305,4            | 1.899            | 691              | 2.341,1          | 35.269           |
| Capítulo 31                       | 356             | 17,4             | 108              | 233.282          | 3.082,5          | 48.074           |
| Capítulo 32                       | 2.258           | 815,1            | 5.068            | 18.913           | 3.799,1          | 50.430           |
| Capítulo 33                       | 60              | 111,8            | 695              | 723              | 692,7            | 9.671            |
| Capítulo 34                       | 1.336           | 314,1            | 1.953            | 17.838           | 1.819,2          | 24.964           |
| Capítulo 35                       | 129             | 87,8             | 546              | 1.437            | 705,5            | 9.429            |
| Capítulo 36                       | 143             | 167,9            | 1.044            | 264              | 258,2            | 2.482            |
| Capítulo 37                       | 240             | 546,8            | 3.400            | 2.588            | 2.738,4          | 37.304           |
| Capítulo 38                       | 6.250           | 2.827,1          | 17.577           | 79.157           | 14.710,8         | 187.333          |

Cuadro 4 (continuación)

| Sección y capítulo de la N.C.C.A. | Diciembre 1984* |           |                  | Año 1984* |                  |           |
|-----------------------------------|-----------------|-----------|------------------|-----------|------------------|-----------|
|                                   | Cantidad        | Valor     |                  | Cantidad  | Valor            |           |
|                                   |                 | Toneladas | Millones de \$ a |           | Miles de dólares | Toneladas |
| Sección VII                       | 14.658          | 3.654,8   | 22.723           | 177.547   | 20.425,6         | 275.339   |
| Capítulo 39                       | 10.271          | 2.498,3   | 15.533           | 117.363   | 13.554,6         | 178.735   |
| Capítulo 40                       | 4.386           | 1.156,6   | 7.191            | 60.184    | 6.870,9          | 96.604    |
| Sección VIII                      | 6               | 38,1      | 237              | 148       | 239,3            | 2.735     |
| Capítulo 41                       | -               | -         | -                | 75        | 17,8             | 261       |
| Capítulo 42                       | 3               | 30,5      | 189              | 19        | 96,0             | 1.014     |
| Capítulo 43                       | 3               | 7,6       | 47               | 53        | 125,5            | 1.460     |
| Sección IX                        | 16.812          | 813,1     | 5.055            | 249.886   | 4.568,4          | 62.355    |
| Capítulo 44                       | 16.577          | 738,4     | 4.591            | 245.906   | 4.252,0          | 57.588    |
| Capítulo 45                       | 235             | 74,7      | 464              | 3.976     | 315,0            | 4.743     |
| Capítulo 46                       | -               | -         | -                | 4         | 1,3              | 25        |
| Sección X                         | 9.267           | 1.301,1   | 8.089            | 113.773   | 6.552,9          | 90.297    |
| Capítulo 47                       | 5.427           | 407,3     | 2.532            | 60.591    | 2.006,9          | 26.042    |
| Capítulo 48                       | 3.753           | 819,1     | 5.092            | 52.375    | 4.088,1          | 57.037    |
| Capítulo 49                       | 87              | 74,7      | 464              | 807       | 457,9            | 7.218     |
| Sección XI                        | 5.429           | 2.141,0   | 13.312           | 57.187    | 11.152,2         | 145.094   |
| Capítulo 50                       | 27              | 16,2      | 101              | 30        | 20,7             | 192       |
| Capítulo 51                       | 1.010           | 459,9     | 2.859            | 8.125     | 1.968,1          | 26.771    |
| Capítulo 52                       | -               | -         | -                | 1         | 1,5              | 17        |
| Capítulo 53                       | 15              | 24,2      | 151              | 175       | 153,5            | 2.134     |
| Capítulo 54                       | 21              | 6,6       | 41               | 238       | 65,4             | 982       |
| Capítulo 55                       | 1.811           | 576,1     | 3.582            | 13.268    | 2.464,9          | 25.930    |
| Capítulo 56                       | 1.506           | 572,0     | 3.556            | 25.111    | 3.965,2          | 53.767    |
| Capítulo 57                       | 814             | 162,6     | 1.011            | 8.284     | 785,5            | 10.747    |
| Capítulo 58                       | 21              | 40,7      | 253              | 92        | 147,3            | 2.000     |
| Capítulo 59                       | 148             | 147,3     | 916              | 1.067     | 651,1            | 9.240     |
| Capítulo 60                       | 5               | 14,3      | 89               | 123       | 187,8            | 2.731     |
| Capítulo 61                       | 40              | 118,4     | 736              | 521       | 706,2            | 10.049    |
| Capítulo 62                       | 9               | 2,7       | 17               | 147       | 34,9             | 529       |
| Capítulo 63                       | -               | -         | -                | 8         | 0,3              | 5         |
| Sección XII                       | 8               | 15,5      | 96               | 247       | 107,7            | 1.991     |
| Capítulo 64                       | 5               | 11,3      | 70               | 200       | 92,5             | 1.746     |
| Capítulo 65                       | 3               | 4,2       | 26               | 14        | 11,3             | 111       |
| Capítulo 66                       | -               | -         | -                | 30        | 3,2              | 111       |
| Capítulo 67                       | -               | -         | -                | 2         | 0,6              | 23        |
| Sección XIII                      | 2.406           | 399,6     | 2.484            | 35.645    | 2.861,9          | 42.084    |
| Capítulo 68                       | 89              | 91,4      | 569              | 4.629     | 544,3            | 7.929     |
| Capítulo 69                       | 857             | 146,0     | 908              | 17.665    | 1.267,5          | 20.079    |
| Capítulo 70                       | 1.459           | 162,1     | 1.008            | 13.351    | 1.050,1          | 14.076    |
| Sección XIV                       | 4               | 117,6     | 731              | 35        | 665,9            | 10.243    |
| Capítulo 71                       | 4               | 117,6     | 731              | 35        | 665,9            | 10.243    |
| Capítulo 72                       | -               | -         | -                | -         | -                | -         |

Cuadro 4 (continuación)

| Sección y capítulo de la N.C.C.A. | Diciembre 1984* |                  |                  | Año 1984* |                  |                  |
|-----------------------------------|-----------------|------------------|------------------|-----------|------------------|------------------|
|                                   | Cantidad        | Valor            |                  | Cantidad  | Valor            |                  |
|                                   | Toneladas       | Millones de \$ a | Miles de dólares | Toneladas | Millones de \$ a | Miles de dólares |
| Sección XV                        | 88,385          | 7.280,9          | 45.268           | 1.161.723 | 37.173,5         | 514.171          |
| Capítulo 73                       | 85.042          | 5.687,9          | 35.364           | 1.108.951 | 26.870,8         | 370.378          |
| Capítulo 74                       | 2.442           | 635,3            | 3.950            | 40.871    | 4.589,5          | 65.656           |
| Capítulo 75                       | 61              | 74,0             | 460              | 951       | 487,0            | 6.771            |
| Capítulo 76                       | 118             | 100,7            | 626              | 1.081     | 485,8            | 6.109            |
| Capítulo 77                       | 82              | 43,0             | 268              | 679       | 198,6            | 2.140            |
| Capítulo 78                       | 1               | 0,4              | 2                | 597       | 48,1             | 515              |
| Capítulo 79                       | 65              | 11,5             | 72               | 3.785     | 378,9            | 3.946            |
| Capítulo 80                       | 68              | 138,7            | 862              | 924       | 801,2            | 11.941           |
| Capítulo 81                       | 41              | 78,6             | 488              | 372       | 810,2            | 11.767           |
| Capítulo 82                       | 261             | 403,6            | 2.509            | 2.128     | 1.818,4          | 24.960           |
| Capítulo 83                       | 204             | 107,2            | 667              | 1.385     | 685,0            | 9.989            |
| Sección XVI                       | 9.722           | 16.446,8         | 102.256          | 93.987    | 76.125,8         | 1.061.103        |
| Capítulo 84                       | 5.754           | 10.441,2         | 64.917           | 56.451    | 48.027,4         | 668.450          |
| Capítulo 85                       | 3.968           | 6.005,6          | 37.339           | 37.536    | 28.098,5         | 392.653          |
| Sección XVII                      | 6.209           | 6.879,9          | 42.775           | 87.421    | 28.241,3         | 349.225          |
| Capítulo 86                       | 919             | 2.577,8          | 16.027           | 7.067     | 7.164,4          | 67.352           |
| Capítulo 87                       | 3.743           | 3.050,8          | 18.968           | 49.191    | 18.522,0         | 256.215          |
| Capítulo 88                       | 3               | 56,4             | 350              | 17        | 141,8            | 1.618            |
| Capítulo 89                       | 1.543           | 1.194,9          | 7.429            | 31.146    | 2.413,0          | 24.040           |
| Sección XVIII                     | 296             | 2.112,7          | 13.136           | 3.830     | 10.964,2         | 156.841          |
| Capítulo 90                       | 190             | 1.263,7          | 7.857            | 2.497     | 6.891,0          | 100.847          |
| Capítulo 91                       | 72              | 620,2            | 3.856            | 632       | 2.683,5          | 35.384           |
| Capítulo 92                       | 34              | 228,9            | 1.423            | 701       | 1.389,7          | 20.611           |
| Sección XIX                       | -               | 0,2              | 1                | 47        | 36,1             | 421              |
| Capítulo 93                       | -               | 0,2              | 1                | 47        | 36,1             | 421              |
| Sección XX                        | 181             | 475,2            | 2.954            | 1.831     | 1.734,8          | 22.031           |
| Capítulo 94                       | 33              | 26,3             | 163              | 533       | 155,3            | 2.134            |
| Capítulo 95                       | 2               | 17,2             | 107              | 20        | 79,1             | 1.073            |
| Capítulo 96                       | 4               | 5,3              | 33               | 44        | 32,6             | 418              |
| Capítulo 97                       | 83              | 291,9            | 1.815            | 742       | 856,3            | 10.095           |
| Capítulo 98                       | 60              | 134,5            | 836              | 492       | 611,6            | 8.311            |
| Sección XXI                       | 24              | 9,2              | 57               | 51        | 50,1             | 712              |
| Capítulo 99                       | 24              | 9,2              | 57               | 51        | 50,1             | 712              |
| 00.00                             | 1.404           | 4,3              | 27               | 22.055    | 29,4             | 469              |

\*Cifras provisionales

Cuadro 5.— IMPORTACION, POR PRINCIPALES PAISES

| Países                                     | Diciembre 1984* |                 |                  | Año 1984*        |                  |                  |
|--|-----------------|-----------------|------------------|------------------|------------------|------------------|
|  | Cantidad        | Valor           |                  | Cantidad         | Valor            |                  |
|  |                 | Toneladas       | Millones de \$ a |                  | Miles de dólares | Toneladas        |
| <b>TOTAL GENERAL</b>                       | <b>633.688</b>  | <b>65.430,4</b> | <b>406.804</b>   | <b>8.601.160</b> | <b>333.238,7</b> | <b>4.584.706</b> |
| <b>Total de América</b>                    | <b>492.762</b>  | <b>33.729,5</b> | <b>209.709</b>   | <b>6.936.025</b> | <b>187.303,8</b> | <b>2.587.333</b> |
| Bolivia                                    | 122.761         | 4.638,2         | 28.837           | 1.703.640        | 26.534,4         | 391.728          |
| Brasil                                     | 225.518         | 10.761,4        | 66.908           | 3.374.511        | 61.564,2         | 831.152          |
| Canadá                                     | 9.916           | 850,3           | 5.287            | 161.887          | 4.963,0          | 66.844           |
| Colombia                                   | 413             | 99,5            | 618              | 21.516           | 1.472,0          | 24.450           |
| Chile                                      | 12.074          | 1.213,2         | 7.543            | 221.725          | 8.342,1          | 118.479          |
| Ecuador                                    | 3.561           | 197,0           | 1.225            | 19.382           | 713,1            | 8.761            |
| Estados Unidos                             | 80.456          | 11.437,3        | 71.110           | 936.893          | 60.647,5         | 837.212          |
| México                                     | 4.715           | 1.090,1         | 6.777            | 58.006           | 5.763,6          | 78.523           |
| Paraguay                                   | 7.560           | 961,2           | 5.976            | 97.565           | 4.345,4          | 50.417           |
| Perú                                       | 495             | 264,5           | 1.645            | 41.017           | 2.517,4          | 34.986           |
| Uruguay                                    | 23.593          | 1.034,2         | 6.430            | 237.097          | 6.859,9          | 98.091           |
| Venezuela                                  | 13              | 2,2             | 13               | 50.671           | 334,6            | 4.863            |
| Demás países                               | 1.687           | 1.180,4         | 7.340            | 12.115           | 3.246,6          | 41.827           |
| <b>Total de Europa (excl. la U.R.S.S.)</b> | <b>87.795</b>   | <b>21.752,0</b> | <b>135.240</b>   | <b>1.006.895</b> | <b>101.646,8</b> | <b>1.394.278</b> |
| Alemania, Rep. Federal de                  | 34.182          | 7.154,7         | 44.483           | 177.157          | 32.672,1         | 442.544          |
| Austria                                    | 576             | 324,9           | 2.020            | 17.458           | 1.803,1          | 26.913           |
| Bélgica                                    | 3.657           | 1.136,9         | 7.069            | 109.867          | 7.100,8          | 98.546           |
| Dinamarca                                  | 875             | 829,8           | 5.159            | 3.576            | 2.079,7          | 22.133           |
| España                                     | 4.036           | 1.054,0         | 6.553            | 42.966           | 6.407,5          | 89.762           |
| Finlandia                                  | 1.618           | 232,6           | 1.446            | 19.888           | 1.100,7          | 14.058           |
| Franca                                     | 22.046          | 4.447,1         | 27.649           | 128.036          | 15.648,4         | 204.109          |
| Italia                                     | 9.648           | 2.812,6         | 17.487           | 91.145           | 13.280,7         | 190.510          |
| Noruega                                    | 131             | 66,8            | 415              | 1.254            | 242,1            | 3.103            |
| Países Bajos                               | 2.762           | 1.116,7         | 6.943            | 62.253           | 4.910,5          | 65.805           |
| Polonia                                    | 1.664           | 53,2            | 331              | 179.426          | 1.757,1          | 25.476           |
| Rumania                                    | 3.113           | 73,3            | 456              | 71.450           | 1.902,1          | 29.365           |
| Suecia                                     | 1.331           | 711,6           | 4.424            | 24.230           | 3.425,9          | 47.952           |
| Suiza                                      | 388             | 1.317,1         | 8.189            | 7.455            | 6.754,9          | 99.012           |
| Demás países                               | 1.768           | 420,7           | 2.616            | 70.734           | 2.561,2          | 34.990           |
| <b>Total de Asia (excl. la U.R.S.S.)</b>   | <b>14.559</b>   | <b>8.145,1</b>  | <b>50.641</b>    | <b>297.745</b>   | <b>36.598,3</b>  | <b>486.448</b>   |
| Arabia Saudita                             | -               | -               | -                | 127              | 25,4             | 724              |
| Corea del Sur                              | 137             | 123,3           | 767              | 26.995           | 1.187,6          | 20.715           |
| China, Rep. Popular                        | 13              | 10,8            | 67               | 21.604           | 338,7            | 6.075            |
| India                                      | 13              | 3,6             | 23               | 695              | 77,7             | 1.325            |
| Israel                                     | 406             | 157,5           | 980              | 12.314           | 727,1            | 9.716            |
| Japón                                      | 11.540          | 6.265,3         | 38.954           | 188.797          | 28.573,7         | 375.870          |
| Singapur                                   | 2.073           | 480,8           | 2.989            | 44.715           | 3.552,3          | 49.536           |
| Taiwan                                     | 303             | 486,3           | 3.024            | 1.696            | 1.307,9          | 15.320           |
| Demás países                               | 74              | 617,5           | 3.837            | 802              | 807,9            | 7.167            |
| <b>Total de Africa</b>                     | <b>3.292</b>    | <b>420,1</b>    | <b>2.612</b>     | <b>36.210</b>    | <b>1.386,1</b>   | <b>18.220</b>    |
| Camerún                                    | 117             | 6,2             | 39               | 283              | 12,2             | 129              |
| Canarias, Islas                            | -               | -               | -                | -                | -                | -                |
| Congo                                      | 1.075           | 64,4            | 401              | 3.845            | 140,9            | 1.439            |
| Sud Africa, Rep. de                        | 2.023           | 339,6           | 2.111            | 31.762           | 1.215,7          | 16.467           |
| Demás países                               | 77              | 9,9             | 61               | 320              | 17,3             | 185              |
| <b>Total de Oceanía</b>                    | <b>34.311</b>   | <b>1.080,3</b>  | <b>6.717</b>     | <b>311.708</b>   | <b>4.105,5</b>   | <b>62.872</b>    |
| Australia                                  | 34.298          | 1.074,0         | 6.678            | 311.490          | 4.049,0          | 62.200           |
| Nueva Zelandia                             | 13              | 6,3             | 39               | 218              | 56,5             | 672              |
| Demás países                               | -               | -               | -                | -                | -                | -                |
| <b>Total de U.R.S.S.</b>                   | <b>969</b>      | <b>303,3</b>    | <b>1.886</b>     | <b>12.578</b>    | <b>2.198,2</b>   | <b>35.554</b>    |



## INDICE DE SECCIONES Y CAPITULOS DE LA NOMENCLATURA DE COMERCIO EXTERIOR

|   |   |
|---|---|
| <p><b>SECCION I</b> Animales vivos y productos del reino animal.</p> <p>Cap. 1 Animales vivos</p> <p>Cap. 2 Carnes y menudencias comestibles</p> <p>Cap. 3 Pescado y mariscos (crustáceos y moluscos)</p> <p>Cap. 4 Leche y productos lácteos; huevos de ave; miel natural</p> <p>Cap. 5 Productos de origen animal, no expresados ni comprendidos en otra parte de la nomenclatura</p>   | <p><b>SECCION VI</b> Productos de las industrias químicas y de las industrias conexas.</p> <p>Cap. 28 Productos químicos inorgánicos; compuestos inorgánicos u orgánicos de metales preciosos, de elementos radioactivos, de metales de las tierras raras y de isótopos</p> <p>Cap. 29 Productos químicos orgánicos</p> <p>Cap. 30 Productos farmacéuticos</p> <p>Cap. 31 Abonos</p> <p>Cap. 32 Extractos curtientes y tintóreos; taninos y sus derivados; materias colorantes, colores, pinturas, barnices y tintes; mástiques; tintas</p> <p>Cap. 33 Aceites esenciales y resinoides; productos de perfumería o de tocador y cosméticos</p> <p>Cap. 34 Jabones, productos orgánicos, tensioactivos, preparaciones para lejías, preparaciones lubricantes, ceras artificiales, ceras preparadas, productos para limpiar y pulir, bujías y artículos análogos, pastas para moldear y "ceras" para dentistas</p> <p>Cap. 35 Materias albuminoideas y colas</p> <p>Cap. 36 Pólvoras y explosivos; artículos de pirotecnia; fósforos; aleaciones pirofóricas; materias inflamables</p> <p>Cap. 37 Productos fotográficos y cinematográficos</p> <p>Cap. 38 Productos diversos de las industrias químicas</p> |
| <p><b>SECCION II</b> Productos del reino vegetal.</p> <p>Cap. 6 Plantas vivas y productos de la floricultura</p> <p>Cap. 7 Hortalizas, legumbres, plantas, raíces y tubérculos alimenticios</p> <p>Cap. 8 Frutos comestibles; cortezas de citrus y de melones</p> <p>Cap. 9 Café, té, mate y especias</p> <p>Cap. 10 Cereales</p> <p>Cap. 11 Productos de la molinería; malta; almidones y féculas; gluten; inulina</p> <p>Cap. 12 Semillas y frutos oleaginosos; semillas, simientes y frutos diversos; plantas industriales y medicinales; pajas y forrajes</p> <p>Cap. 13 Materias primas vegetales tintóreas o curtientes; gomas; resinas y otros jugos y extractos vegetales</p> <p>Cap. 14 Materias para trenzar y tallar y otros productos de origen vegetal, no expresados ni comprendidos en otro lugar de esta nomenclatura</p> | <p><b>SECCION VII</b> Materias plásticas artificiales, éteres y ésteres de la celulosa, resinas artificiales y manufacturas de estas materias, caucho natural o sintético, caucho facticio y manufacturas de caucho.</p> <p>Cap. 39 Materias plásticas artificiales, éteres y ésteres de la celulosa, resinas artificiales y manufacturas de estas materias</p> <p>Cap. 40 Caucho natural o sintético, caucho facticio y manufacturas de caucho</p>   |
| <p><b>SECCION III</b> Grasas y aceites (animales y vegetales); productos de su desdoblamiento; grasas alimenticias elaboradas; ceras de origen animal o vegetal.</p> <p>Cap. 15 Grasas y aceites (animales y vegetales); productos de su desdoblamiento; grasas alimenticias elaboradas; ceras de origen animal o vegetal.</p>  | <p><b>SECCION VIII</b> Pieles, cueros, peletería y manufacturas de estas materias; artículos de guarnicionería, talabartería y viaje; marroquinería y estuchería; tripas manufacturadas.</p> <p>Cap. 41 Pieles y cueros</p> <p>Cap. 42 Manufacturas de cuero; artículos de guarnicionería, de talabartería y de viaje; marroquinería y estuchería; tripas manufacturadas. Peletería y confecciones de peletería; peletería facticia</p>   |
| <p><b>SECCION IV</b> Productos de las industrias alimenticias; bebidas; líquidos alcohólicos y vinagre; tabaco.</p> <p>Cap. 16 Preparados de carnes, pescados, crustáceos y moluscos</p> <p>Cap. 17 Azúcares y artículos de confitería</p> <p>Cap. 18 Cacao y sus preparados</p> <p>Cap. 19 Preparados a base de cereales; harinas o féculas; productos de pastelería</p> <p>Cap. 20 Preparados de legumbres, hortalizas, frutas y otras plantas o partes de plantas</p> <p>Cap. 21 Preparados alimenticios diversos</p> <p>Cap. 22 Bebidas, líquidos alcohólicos y vinagre</p> <p>Cap. 23 Residuos y desperdicios de las Industrias alimenticias; alimentos preparados para animales</p> <p>Cap. 24 Tabaco</p>   | <p><b>SECCION IX</b> Madera, carbón vegetal y manufacturas de maderas; corcho y sus manufacturas; manufacturas de espartería y cestería.</p> <p>Cap. 44 Madera, carbón vegetal y manufacturas de maderas</p> <p>Cap. 45 Corcho y sus manufacturas</p> <p>Cap. 46 Manufacturas de espartería y cestería</p>  |
| <p><b>SECCION V</b> Productos minerales.</p> <p>Cap. 25 Sal; azufre; tierras y piedras; yesos, cales y cementos</p> <p>Cap. 26 Minerales metalúrgicos, escorias y cenizas</p> <p>Cap. 27 Combustibles minerales; aceites minerales y productos de su destilación, materias bituminosas, ceras minerales</p>   | <p><b>SECCION X</b> Materias utilizadas en la fabricación de papel; papel y sus aplicaciones.</p> <p>Cap. 47 Materias utilizadas en la fabricación del papel</p>  |

|              |  |               |  |
|--------------|--|---------------|--|
| Cap. 48      | Papel y cartón; manufacturas de pasta de celulosa, de papel y de cartón  | Cap. 77       | Magnesio, berilio (glucnio)  |
| Cap. 49      | Artículos de librería y productos de las artes gráficas  | Cap. 78       | Plomo  |
| SECCION XI   | Materias textiles y sus manufacturas.  | Cap. 79       | Cinc   |
| Cap. 50      | Seda, borra de seda (schappe) y borra de seda  | Cap. 80       | Estaño   |
| Cap. 51      | Textiles sintéticos y artificiales continuos   | Cap. 81       | Otros metales comunes  |
| Cap. 52      | Textiles metalizados   | Cap. 82       | Herramientas; artículos de cuchillería y cubiertos de mesa, de metales comunes   |
| Cap. 53      | Lana, pelos y crines   | Cap. 83       | Manufacturas diversas de metales comunes   |
| Cap. 54      | Lino y ramio   | SECCION XVI   | Máquinas y aparatos; material eléctrico.   |
| Cap. 55      | Algodón  | Cap. 84       | Calderas, máquinas, aparatos y artefactos mecánicos  |
| Cap. 56      | Textiles sintéticos y artificiales discontinuos  | Cap. 85       | Máquinas y aparatos eléctricos y objetos destinados a usos electrónicos  |
| Cap. 57      | Las demás fibras textiles vegetales; papel hilado y tejidos de papel hilado  | SECCION XVII  | Material de transporte.  |
| Cap. 58      | Alfombras y tapices, terciopelos, felpas, tejidos rizados y tejidos de oruga o felpilla ("Chenille"); cintas, pasamanería, tules; tejidos de mallas anudadas (red); puntillas; encajes y blondas; bordados | Cap. 86       | Vehículos y material para vías férreas; aparatos no eléctricos de señalización para vías de comunicación   |
| Cap. 59      | Guata y fieltros; cuerdas y artículos de cordelería; tejidos especiales, tejidos impregnados o recubiertos; artículos de materias textiles para usos técnicos  | Cap. 87       | Vehículos, automóviles, tractores, velocípedos y otros vehículos terrestres  |
| Cap. 60      | Géneros de punto   | Cap. 88       | Navegación aérea   |
| Cap. 61      | Prendas de vestir y sus accesorios de tejidos  | Cap. 89       | Navegación marítima y fluvial  |
| Cap. 62      | Otros artículos de tejidos confeccionados  | SECCION XVIII | Instrumentos y aparatos de óptica, de fotografía y de cinematografía, de medida, de comprobación y de precisión; instrumentos y aparatos médico-quirúrgicos; relojería; instrumentos de música; aparatos para el registro y reproducción del sonido o para el registro y reproducción en televisión, por procedimiento magnético, de imágenes y sonidos. |
| Cap. 63      | Prendería y trapos   | Cap. 90       | Instrumentos y aparatos de óptica, de fotografía y de cinematografía, de medida, de comprobación y de precisión; instrumentos y aparatos médico-quirúrgicos  |
| SECCION XII  | Calzados; sombrerería; paraguas y quitasoles; flores artificiales y manufacturas de cabellos; abanicos.  | Cap. 91       | Relojería  |
| Cap. 64      | Calzados, botines, polainas y artículos análogos; partes componentes de los mismos   | Cap. 92       | Instrumentos de música, aparatos para el registro y la reproducción del sonido o para el registro y la reproducción en televisión, por procedimiento magnético, de imágenes y sonidos; partes y accesorios de estos instrumentos y aparatos  |
| Cap. 65      | Sombreros y demás tocados y sus partes componentes   | SECCION XIX   | Armas y municiones.  |
| Cap. 66      | Paraguas, quitasoles, bastones, látigos, fustas y sus partes componentes   | Cap. 93       | Armas y municiones   |
| Cap. 67      | Plumas y plumón preparados y artículos de plumas o de plumón; flores artificiales; manufacturas de cabellos; abanicos  | SECCION XX    | Mercancías y productos varios, no expresados ni comprendidos en otra parte.  |
| SECCION XIII | Manufacturas de piedra, yeso, cementos, amianto, mica y materias análogas; productos cerámicos; vidrio y manufacturas de vidrio.   | Cap. 94       | Muebles; mobiliario médico-quirúrgico; artículos de cama y similares   |
| Cap. 68      | Manufacturas de piedra, yeso, cementos, amianto, mica y materias análogas  | Cap. 95       | Materias para talla y moldeo, labradas (Incluidas las manufacturas)  |
| Cap. 69      | Productos cerámicos  | Cap. 96       | Manufacturas de cepillería, pinceles, escobas, plumeros, borlas y cedazos  |
| Cap. 70      | Vidrio y manufacturas de vidrio  | Cap. 97       | Juguetes, juegos, artículos para recreos y para deportes   |
| SECCION XIV  | Perlas finas, piedras preciosas y semipreciosas y similares, metales preciosos, chapados de metales preciosos y manufacturas de estas materias; bisutería de fantasía; monedas.                            | Cap. 98       | Manufacturas diversas  |
| Cap. 71      | Perlas finas, piedras preciosas y semipreciosas y similares, metales preciosos, chapados de metales preciosos y manufacturas de estas materias; bisutería de fantasía                                      | SECCION XXI   | Objetos de arte, objetos para colecciones y antigüedades.  |
| Cap. 72      | Monedas  | Cap. 99       | Objetos de arte, objetos para colecciones y antigüedades   |
| SECCION XV   | Metales comunes y manufacturas de estos metales.   | 00.00         | Encomiendas menores y muestrarlos.   |
| Cap. 73      | Arrabio (fundición), hierro y acero  |               |  |
| Cap. 74      | Cobre  |               |  |
| Cap. 75      | Níquel   |               |  |
| Cap. 76      | Aluminio   |               |  |

# NOMINA DE PUBLICACIONES

## LISTA DE PRECIOS VIGENTE A PARTIR DEL 11 DE JUNIO DE 1985

|   | Argen-<br>tina<br>A          | Exte-<br>rior<br>u\$s |   | Argen-<br>tina<br>A | Exte-<br>rior<br>u\$s |
|---|------------------------------|-----------------------|---|---------------------|-----------------------|
| AERONAVEGACION COMERCIAL<br>ARGENTINA - 1975, 1976, 1977,<br>1978, 1979-80 (un volumen) c/u.  | 0,80                         | 6                     | ENCUESTA DE TURISMO NACIO-<br>NAL . . . . .   | 1,20                | 15                    |
| ACTIVIDAD ESTADISTICA EN LA<br>REPUBLICA ARGENTINA 1553-<br>1983 . . . . .  | 2,00                         | 10                    | SEN - SISTEMA ESTADISTICO NA-<br>CIONAL<br>Nómina de Servicios 1981<br>Censos y Publicaciones 1979-81 . . .   | 0,75                | 5                     |
| ANUARIO ESTADISTICO DE LA RE-<br>PUBLICA ARGENTINA - 1981-82  | 10,00                        | 60                    | SERIE INFORMACION DEMOGRA-<br>FICA<br>Nº 2. IV Censo General de la Nación<br>1947 (cuadros inéditos). Ca-<br>racterísticas Económicas de<br>la Población . . . . .  | 2,50                | 15                    |
| BOLETIN ESTADISTICO TRIMES-<br>TRAL - 1976 - 1984<br>Suscripción anual . . . . .<br>Número suelto . . . . .                                       | 5,00<br>1,50                 | 42<br>12              | Nº 3. Ibíd. Características de Fami-<br>lia y Convivencia, Estado Ci-<br>vil y Fecundidad . . . . .   | 2,50                | 15                    |
| SERIE II - INDICADORES INDUSTRIA-<br>LES - Números 1 a 10, c/u. . . . .   | 1,00                         | 9                     | SERIE INVESTIGACIONES DEMO-<br>GRAFICAS<br>Nº 3. Mortalidad Infantil en la Ar-<br>gentina, 1970 . . . . .   | 1,00                | 5                     |
| EVOLUCION DE LA INDUSTRIA MA-<br>NUFACURERA - 1970 - 81   | 0,50                         | 4                     | Nº 4. Tablas de Mortalidad para la<br>Ciudad de Buenos Aires, 1970 . . . . .  | 1,00                | 5                     |
| INDUSTRIA MANUFACTURERA (Aná-<br>lisis de los establecimientos y del per-<br>sonal ocupado) - 1974-1981 c/u. . .                                  | 0,50                         | 4                     | Nº 5. La Migración Interna en la Ar-<br>gentina, 1960-1970 . . . . .  | 1,00                | 5                     |
| COMERCIO EXTERIOR (edición anual)<br>Tomos I, II y III - 1979-1982, c/año   | 10,00                        | 65                    | Nº 6. La Población de San Juan . . . . .  | 1,00                | 5                     |
| INTERCAMBIO COMERCIAL ARGEN-<br>TINO - 1979-1984, c/u. . . . .  | 0,50                         | 4                     | Nº 7. Encuesta de Presupuestos Fami-<br>liares, 1960-1970 . . . . .   | 1,00                | 5                     |
| INFORME SERIE ZLC - Intercambio<br>Comercial Argentino con los países<br>de ALALC - 1976- 1980, c/u. . . . .                                      | 1,20                         | 6                     | SISTEMA DE ESTADISTICAS SOCIA-<br>LES Y DEMOGRAFICAS<br>Secuencia de Hogares . . . . .  | 1,00                | 4                     |
| Intercambio Comercial Argentino<br>con los países de ALADI - 1981 -<br>1982, c/u. . . . .   | 1,20                         | 6                     | Secuencia Activa: Posibilidades Ana-<br>líticas . . . . .   | 1,00                | 4                     |
| INTERCAMBIO COMERCIAL ARGEN-<br>TINO según CUCI - 1977-1982, c/u.   | 0,50                         | 4                     | ESTIMACIONES Y PROYECCIONES<br>DE POBLACION, 1950-2025 . . . . .  | 2,00                | 10                    |
| ENCUESTA PERMANENTE DE HO-<br>GARES<br>1974, 1975 c/u. . . . .<br>1977 2do semestre . . . . .<br>1982. Abril . . . . .<br>1982. Octubre . . . . . | 2,00<br>2,00<br>2,00<br>2,00 | 24<br>24<br>24<br>24  | CENSO NACIONAL AGROPECUARIO,<br>1969 . . . . .  | 2,50                | 24                    |
| Alto Valle del Río Negro - Resultados<br>preliminares - 1978-81 . . . . .   | 1,50                         | 10                    | CENSO NACIONAL DE POBLACION,<br>FAMILIAS Y VIVIENDA 1970<br>Capital Federal: Resultados provisio-<br>nales (tomos I y II) . . . . .                                 | 2,50                | 15                    |
| Marco Teórico y Metodológico de<br>la Investigación Temática . . . . .  | 2,00                         | 10                    | Resultados obtenidos por muestra:<br>Capital Federal, Area Metropoli-<br>tana, Buenos Aires, Corrientes,<br>Neuquén, Tucumán (únicos dis-<br>ponibles) c/u. . . . . | 0,50                | 4                     |
| Diseño de las muestras - primera etapa  | 1,50                         | 10                    | Resultados provisionales para todo el<br>país (Incluye datos inéditos) . . .  | 1,50                | 15                    |
| NAVEGACION COMERCIAL ARGEN-<br>TINA - 1975 y 1976 c/u. . . . .  | 1,00                         | 10                    |   |                     |                       |

|   | Argen-<br>tina<br>A | Exte-<br>rior<br>u\$s |
|---|---------------------|-----------------------|
| <b>CENSO NACIONAL ECONOMICO 1974</b>  |                     |                       |
| Resultados provisionales por jurisdicción: Buenos Aires, Catamarca, Córdoba, Corrientes, Chaco, Chubut, Entre Ríos, Formosa, Jujuy, La Pampa, La Rioja, Mendoza, Misiones, Neuquén, Río Negro, Salta, San Luis, Santa Fe, Santiago del Estero, Tierra del Fuego y Tucumán, c/u. . . . .   | 0,80                | 4                     |
| Resultados definitivos Industria Manufacturera:   |                     |                       |
| Capital Federal, Catamarca, Córdoba, Corrientes, Chaco, Chubut, Entre Ríos, Formosa, Jujuy, La Pampa, La Rioja, Mendoza, Misiones, Neuquén, Río Negro, Salta, San Juan, San Luis, Santa Cruz, Santiago del Estero, Tierra del Fuego, Tucumán, Total del país, c/u. . . . .  | 2,00                | 10                    |
| Resultados definitivos: Comercio y Servicios - Capital Federal . . . .  | 2,50                | 24                    |
| <b>CENSO NACIONAL DE POBLACION Y VIVIENDA 1980</b>  |                     |                       |
| Resultados Provisionales . . . . .  | 1,00                | 4                     |
| Serie A - Localidades . . . . .   | 2,00                | 8                     |
| Serie B - Características Generales: Capital Federal, Partidos del Gran Buenos Aires, Buenos Aires, Catamarca, Córdoba, Corrientes, Chaco, Chubut, Entre Ríos, Formosa, Jujuy, La Pampa, La Rioja, Mendoza, Misiones, Neuquén, Río Negro, Salta, San Juan, San Luis, Santa Cruz, Santa Fe, Santiago del Estero, Tierra del Fuego, Tucumán, Total del País, c/u. . | 2,00                | 10                    |
| Serie C - Vivienda - Resumen Nacional . . . . .   | 2,00                | 10                    |
| Serie C - Vivienda - Tomos I y II . . . . .   | 10,00               | 60                    |
| Serie D - Población, Total del país . . . . .   | 10,00               | 60                    |
| <b>ESTUDIOS INDEC</b>   |                     |                       |
| N° 1.- La Pobreza en la Argentina   |                     | (agotado)             |

|   | Argen-<br>tina<br>A | Exte-<br>rior<br>u\$s |
|---|---------------------|-----------------------|
| <b>METODOLOGIAS</b>   |                     |                       |
| N° 1.- Índice de Precios al por Mayor. Base 1981 . . . . .  | 1,50                | 6                     |
| <b>INDICES DE PRECIOS</b>   |                     |                       |
| <b>INDICE DEL COSTO DE LA CONSTRUCCION EN LA CAP. FEDERAL</b>   |                     |                       |
| Base 1960 = 100, 1956-1977, c/u. . .  | 1,00                | 4                     |
| Base 1980 = 100, 1981-1984, c/u. . .  | 1,00                | 4                     |
| Metodología - Base 1980 . . . . .   | 1,50                | 5                     |
| <b>PRECIOS AL NIVEL DE CONSUMIDOR DE UN CONJUNTO DE PRODUCTOS EN EL GRAN BUENOS AIRES . . . . .</b>     |                     |                       |
|   | 0,75                | 4                     |
| <b>INDICE DE PRECIOS MINORISTAS EN CIUDADES CAPITALES DE PROVINCIA</b>                                  |                     |                       |
| 1973-1977, c/u. . . . .   | 0,75                | 4                     |
| 1978-1980, c/u. . . . .   | 0,75                | 4                     |
| 1973-1981, c/u. . . . .   | 0,75                | 4                     |
| <b>INDICE DE PRECIOS AL CONSUMIDOR - 1977-1981 (incluye serie retrospectiva 1960-1979) c/u. . . . .</b> |                     |                       |
|   | 0,75                | 4                     |
| <b>INDICE DE PRECIOS AL CONSUMIDOR Y SALARIOS INDUSTRIALES</b>  |                     |                       |
| 1982 - 1983 - 1984, c/u. . . . .  | 0,75                | 4                     |
| <b>INDICE DE PRECIOS AL POR MAYOR</b>   |                     |                       |
| 1956 - 1972, 1 volumen . . . . .  | 0,75                | 4                     |
| 1973 - 1981, 1 volumen . . . . .  | 0,75                | 4                     |
| 1982 - 1984, c/u. . . . .   | 0,75                | 4                     |
| <b>ESTADISTICA MENSUAL</b>  |                     |                       |
| Suscripción anual . . . . .   | 10,00               | 60                    |
| Número suelto . . . . .   | 1,00                | 6                     |
| <b>COMUNICADOS DE PRENSA</b>  |                     |                       |
| (No se remiten por correo)  |                     |                       |
| - Índice de Precios al Consumidor c/u. . . . .  | 0,20                |                       |
| - Índice de Precios al por Mayor c/u. . . . .   | 0,20                |                       |
| - Índice del Costo de la Construcción en la Capital Federal c/u. . . . .                                | 0,20                |                       |
| - Índice del Salario Total Medio Mensual por Trabajador Industrial c/u. . . . .                         | 0,20                |                       |
| - Índice de Demanda Laboral c/u. . . . .  | 0,20                |                       |



**DE INTERES PARA LOS USUARIOS:** A los efectos de la consulta y/o adquisición de sus publicaciones, la Dirección de Difusión Estadística del INDEC ofrece ambas prestaciones en el Centro de Informaciones y Oficina de Distribución y Venta. Horario de atención al público: 13,30 a 18,30 en:

Alsina 1924 - Teléfonos: 48-4027/4050/2403/9860/4054.

1090 Buenos Aires - Argentina