



Informes Técnicos vol. 2 n° 97



Cuentas nacionales vol. 2 n° 8

Estimador Mensual de Actividad Económica

Marzo de 2018

Informes Técnicos. Vol. 2, nº 97

ISSN 2545-6636

Cuentas nacionales. Vol. 2, nº 8

Estimador Mensual de Actividad Económica

Estimación provisoria de marzo de 2018

ISSN 2545-6695

Instituto Nacional de Estadística y Censos (INDEC)

© 2018 INDEC

Queda hecho el depósito que fija la Ley N° 11723

Responsabilidad intelectual: Mag. Marisa Wierny

Responsabilidad editorial: Lic. Jorge Todesca, Mag. Pedro Lines

Directora de la publicación: Mag. Silvina Viazzi

Coordinación de producción editorial: Lic. Marcelo Costanzo

PERMITIDA LA REPRODUCCIÓN PARCIAL CON MENCIÓN DE LA FUENTE

Buenos Aires, mayo de 2018

Publicaciones del INDEC

Las publicaciones editadas por el Instituto Nacional de Estadística y Censos pueden ser consultadas en www.indec.gov.ar y en el Centro Estadístico de Servicios, ubicado en Av. Presidente Julio A. Roca 609 C1067ABB, Ciudad Autónoma de Buenos Aires, Argentina. El horario de atención al público es de 9:30 a 16:00.

También pueden solicitarse al teléfono (54-11) 5031-4632

Correo electrónico: ces@indec.gov.ar

Sitio web: www.indec.gov.ar

Twitter: [@INDECArgentina](https://twitter.com/INDECArgentina)

Facebook: [/INDECArgentina](https://www.facebook.com/INDECArgentina)

Calendario anual anticipado de informes: www.indec.gov.ar/calendario.asp

Signos convencionales:

* Dato provisorio

... Dato no disponible a la fecha de presentación de los resultados

e Dato estimado

/// Dato que no corresponde presentar debido a la naturaleza de las cosas o del cálculo.

Índice

Pág

| | |
|---|----------|
| Introducción | 3 |
| Gráficos | |
| Gráfico 1. Estimador Mensual de Actividad Económica, base 2004=100 | 3 |
| Gráfico 2. Estimador Mensual de Actividad Económica por sector de actividad, variaciones anuales e incidencias en marzo de 2018 | 9 |
| Cuadros | |
| Cuadro 1. Estimador Mensual de Actividad Económica | 3 |
| Cuadro 2. Estimador Mensual de Actividad Económica. Números índice, base 2004=100 y variaciones porcentuales | 4 |
| Cuadro 3. Estimador Mensual de Actividad Económica por sector de actividad económica. Números índice, base 2004=100 | 5 |
| Cuadro 4. Estimador Mensual de Actividad Económica por sector de actividad económica. Variación porcentual respecto a igual período del año anterior | 7 |
| Enlaces | |
| <i>Metodología INDEC N° 20 - Estimador Mensual de Actividad Económica (EMAE).</i> Disponible en: http://www.indec.gov.ar/ftp/cuadros/economia/metodologia_ema_e_ago_16.pdf | 4 |
| Serie del EMAE, números índice, base 2004=100 y variaciones porcentuales. Años 2004-2018. Disponible en: http://www.indec.gov.ar/ftp/cuadros/economia/sh_ema_e_mensual_base2004.xls | 4 |
| Serie del EMAE, por sector de actividad, números índice, base 2004=100 y variaciones porcentuales. Años 2004-2018. Disponible en: http://www.indec.gov.ar/ftp/cuadros/economia/sh_ema_e_mensual_base2004.xls | 6 |



Buenos Aires, 22 de mayo de 2018

Estimador Mensual de Actividad Económica

Estimación provisoria de marzo de 2018

En marzo de 2018, el Estimador Mensual de Actividad Económica (EMAE) creció 1,4% respecto al mismo mes de 2017.

El indicador desestacionalizado se contrajo 0,1% respecto a febrero de 2018.

Cuadro 1. Estimador Mensual de Actividad Económica

| Período | Respecto al mes anterior (desestacionalizado) | Respecto a igual mes del año anterior | Acumulado del año respecto al acumulado de igual período del año anterior |
|-----------------------------|---|---------------------------------------|---|
| Variación porcentual | | | |
| 2017 | | | |
| Abril | -0,7 | 0,4 | 0,5 |
| Mayo | 1,0 | 3,8 | 1,3 |
| Junio | 0,6 | 4,8 | 1,9 |
| Julio | -0,2 | 4,3 | 2,2 |
| Agosto | 0,1 | 3,6 | 2,4 |
| Septiembre | 0,4 | 3,5 | 2,5 |
| Octubre | 0,3 | 5,2 | 2,8 |
| Noviembre | 0,5 | 4,2 | 2,9 |
| Diciembre | 0,2 | 2,4 | 2,9 |
| 2018 | | | |
| Enero | 0,9 | 4,2 | 4,2 |
| Febrero | -0,2 | 5,0 | 4,6 |
| Marzo | -0,1 | 1,4 | 3,5 |

Gráfico 1. Estimador Mensual de Actividad Económica, base 2004=100

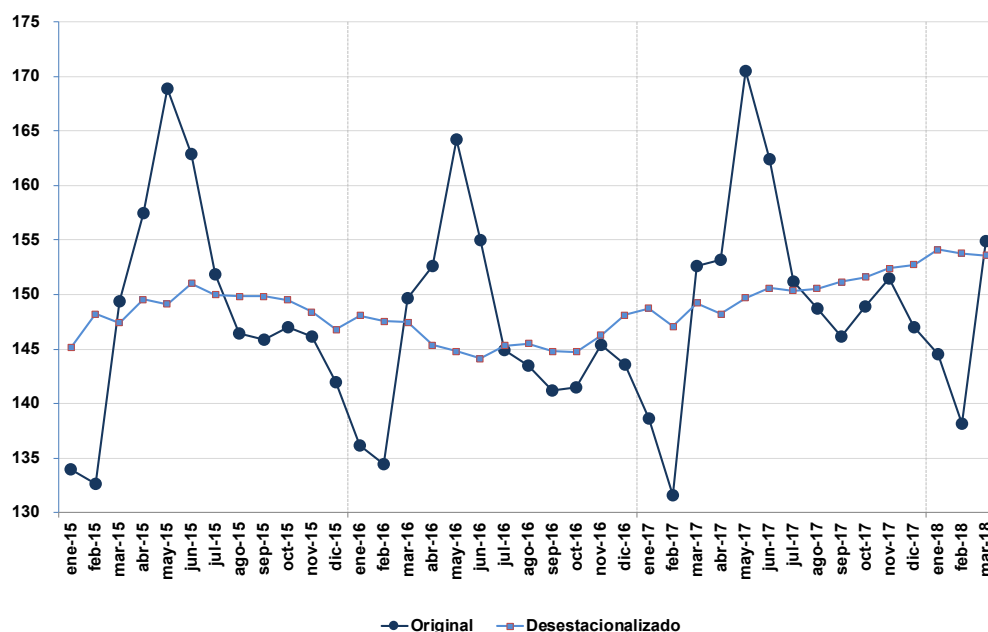

(¹) Metodología INDEC N° 21, septiembre de 2016, pág. 94. Disponible en: https://www.indec.gov.ar/ftp/cuadros/economia/metodologia_21_cuentas_nacionales.pdf

(²) Disponible en: https://www.indec.gov.ar/ftp/cuadros/economia/pib_revision_2015_2018.pdf

Cuadro 2. Estimador Mensual de Actividad Económica. Números índice, base 2004=100 y variaciones porcentuales

| Período | Índice serie original 2004=100 | Variación porcentual respecto a igual período del año anterior | Índice serie desestacionalizada 2004=100 | Variación porcentual respecto al mes anterior | Índice serie tendencia-ciclo 2004=100 | Variación porcentual respecto al mes anterior |
|-------------|--------------------------------|--|--|---|---------------------------------------|---|
| 2015 | | | | | | |
| Enero | 134,0 | -2,9 | 145,1 | 0,3 | 145,7 | 0,4 |
| Febrero | 132,6 | 0,1 | 148,2 | 2,1 | 146,4 | 0,5 |
| Marzo | 149,4 | 3,4 | 147,4 | -0,5 | 147,1 | 0,5 |
| Abril | 157,5 | 3,4 | 149,5 | 1,5 | 147,8 | 0,4 |
| Mayo | 168,9 | 2,9 | 149,1 | -0,3 | 148,3 | 0,4 |
| Junio | 162,9 | 5,9 | 151,0 | 1,3 | 148,7 | 0,3 |
| Julio | 151,8 | 4,4 | 150,0 | -0,7 | 149,0 | 0,2 |
| Agosto | 146,5 | 4,5 | 149,8 | -0,1 | 149,0 | 0,0 |
| Septiembre | 145,9 | 2,9 | 149,8 | 0,0 | 148,9 | -0,1 |
| Octubre | 147,0 | 2,6 | 149,5 | -0,2 | 148,6 | -0,2 |
| Noviembre | 146,2 | 3,8 | 148,4 | -0,7 | 148,2 | -0,3 |
| Diciembre | 141,9 | 1,1 | 146,8 | -1,1 | 147,8 | -0,3 |
| 2016 | | | | | | |
| Enero | 136,2 | 1,6 | 148,1 | 0,9 | 147,2 | -0,4 |
| Febrero | 134,5 | 1,4 | 147,6 | -0,3 | 146,7 | -0,4 |
| Marzo | 149,6 | 0,1 | 147,5 | -0,1 | 146,1 | -0,3 |
| Abril | 152,6 | -3,1 | 145,4 | -1,4 | 145,7 | -0,3 |
| Mayo | 164,3 | -2,7 | 144,8 | -0,4 | 145,4 | -0,2 |
| Junio | 155,0 | -4,9 | 144,1 | -0,5 | 145,2 | -0,1 |
| Julio | 144,9 | -4,6 | 145,3 | 0,8 | 145,1 | 0,0 |
| Agosto | 143,5 | -2,0 | 145,5 | 0,1 | 145,3 | 0,1 |
| Septiembre | 141,2 | -3,2 | 144,8 | -0,5 | 145,6 | 0,2 |
| Octubre | 141,5 | -3,8 | 144,7 | 0,0 | 146,0 | 0,3 |
| Noviembre | 145,3 | -0,6 | 146,3 | 1,1 | 146,5 | 0,4 |
| Diciembre | 143,5 | 1,1 | 148,1 | 1,3 | 147,1 | 0,4 |
| 2017 | | | | | | |
| Enero | 138,6 | 1,8 | 148,7 | 0,4 | 147,7 | 0,4 |
| Febrero | 131,6 | -2,2 | 147,1 | -1,1 | 148,3 | 0,4 |
| Marzo | 152,7 | 2,0 | 149,2 | 1,5 | 148,8 | 0,4 |
| Abril | 153,2 | 0,4 | 148,2 | -0,7 | 149,3 | 0,3 |
| Mayo | 170,5 | 3,8 | 149,7 | 1,0 | 149,7 | 0,3 |
| Junio | 162,4 | 4,8 | 150,6 | 0,6 | 150,1 | 0,3 |
| Julio | 151,1 | 4,3 | 150,4 | -0,2 | 150,5 | 0,2 |
| Agosto | 148,7 | 3,6 | 150,6 | 0,1 | 150,9 | 0,2 |
| Septiembre | 146,1 | 3,5 | 151,1 | 0,4 | 151,2 | 0,3 |
| Octubre | 148,9 | 5,2 | 151,6 | 0,3 | 151,6 | 0,3 |
| Noviembre | 151,5 | 4,2 | 152,4 | 0,5 | 152,1 | 0,3 |
| Diciembre | 147,0 | 2,4 | 152,7 | 0,2 | 152,5 | 0,3 |
| 2018 | | | | | | |
| Enero | 144,5 | 4,2 | 154,1 | 0,9 | 152,9 | 0,3 |
| Febrero | 138,2 | 5,0 | 153,8 | -0,2 | 153,3 | 0,3 |
| Marzo | 154,9 | 1,4 | 153,6 | -0,1 | 153,7 | 0,2 |

Nota: serie del EMAE, números índice, base 2004=100 y variaciones porcentuales. Años 2004-2018.

Disponible en: http://www.indec.gov.ar/ftp/cuadros/economia/sh_emaes_mensual_base2004.xls

Se puede consultar la Metodología INDEC N° 20 - Estimador Mensual de Actividad Económica (EMAE).

Disponible en: http://www.indec.gov.ar/ftp/cuadros/economia/metodologia_emaes_ago_16.pdf

Cuadro 3. Estimador Mensual de Actividad Económica por sector de actividad económica.
Números índice, base 2004=100

| Período | A- Agricultura, ganadería, caza y silvicultura | B- Pesca | C- Explotación de minas y canteras | D- Industria manufacturera | E- Electricidad, gas y agua | F- Construcción | G- Comercio mayorista, minorista y reparaciones |
|-------------|--|----------|------------------------------------|----------------------------|-----------------------------|-----------------|---|
| 2015 | | | | | | | |
| Enero | 61,3 | 49,1 | 95,1 | 118,3 | 149,1 | 146,7 | 133,0 |
| Febrero | 70,3 | 82,3 | 88,3 | 116,8 | 137,1 | 147,8 | 142,5 |
| Marzo | 144,4 | 141,8 | 97,4 | 134,9 | 151,5 | 151,9 | 170,0 |
| Abril | 240,9 | 146,6 | 93,8 | 137,4 | 132,0 | 152,0 | 153,8 |
| Mayo | 365,7 | 182,8 | 100,7 | 139,4 | 143,8 | 153,4 | 156,8 |
| Junio | 244,3 | 171,3 | 94,5 | 143,5 | 145,1 | 155,6 | 171,1 |
| Julio | 115,6 | 195,7 | 98,5 | 141,9 | 151,0 | 158,1 | 162,8 |
| Agosto | 68,8 | 213,4 | 96,7 | 143,7 | 146,6 | 156,4 | 164,5 |
| Septiembre | 64,6 | 209,0 | 94,3 | 140,5 | 139,8 | 157,3 | 163,3 |
| Octubre | 70,0 | 211,3 | 96,2 | 145,6 | 141,2 | 150,1 | 165,7 |
| Noviembre | 86,6 | 168,8 | 92,6 | 141,4 | 133,5 | 147,6 | 166,6 |
| Diciembre | 89,9 | 90,8 | 93,2 | 132,9 | 149,7 | 138,8 | 145,7 |
| 2016 | | | | | | | |
| Enero | 61,7 | 70,1 | 90,5 | 117,4 | 154,5 | 141,7 | 136,6 |
| Febrero | 68,8 | 106,9 | 86,9 | 115,4 | 147,2 | 139,0 | 141,7 |
| Marzo | 138,0 | 117,0 | 93,1 | 130,8 | 141,0 | 140,7 | 168,0 |
| Abril | 221,7 | 94,4 | 90,4 | 128,3 | 139,0 | 126,0 | 151,0 |
| Mayo | 332,5 | 114,4 | 92,9 | 133,8 | 151,4 | 134,3 | 154,7 |
| Junio | 224,3 | 212,8 | 88,1 | 127,8 | 148,8 | 128,6 | 161,2 |
| Julio | 114,5 | 236,9 | 92,2 | 129,4 | 154,6 | 128,6 | 152,1 |
| Agosto | 70,4 | 254,8 | 91,2 | 130,9 | 146,0 | 144,7 | 157,2 |
| Septiembre | 63,3 | 201,0 | 89,6 | 131,8 | 141,0 | 136,9 | 155,2 |
| Octubre | 68,3 | 225,1 | 90,0 | 135,6 | 135,5 | 127,6 | 157,8 |
| Noviembre | 87,9 | 127,5 | 85,9 | 138,9 | 134,0 | 134,0 | 164,5 |
| Diciembre | 94,3 | 99,4 | 87,9 | 131,0 | 149,9 | 130,6 | 150,4 |
| 2017 | | | | | | | |
| Enero | 64,2 | 75,0 | 86,9 | 118,6 | 155,8 | 140,7 | 138,4 |
| Febrero | 68,9 | 162,0 | 80,8 | 107,1 | 142,1 | 137,0 | 135,6 |
| Marzo | 148,0 | 149,4 | 89,2 | 132,9 | 146,2 | 151,3 | 167,6 |
| Abril | 233,0 | 104,6 | 81,7 | 126,0 | 134,7 | 135,9 | 146,6 |
| Mayo | 347,0 | 166,3 | 89,0 | 141,1 | 144,0 | 147,5 | 161,5 |
| Junio | 233,4 | 236,0 | 83,1 | 139,3 | 150,3 | 148,1 | 172,3 |
| Julio | 117,5 | 249,2 | 87,7 | 138,0 | 151,7 | 148,8 | 157,8 |
| Agosto | 70,5 | 256,6 | 89,2 | 138,4 | 145,9 | 162,2 | 163,7 |
| Septiembre | 63,9 | 279,3 | 86,8 | 134,7 | 136,8 | 153,9 | 159,4 |
| Octubre | 70,5 | 233,2 | 90,8 | 141,8 | 135,1 | 152,1 | 168,6 |
| Noviembre | 90,3 | 125,6 | 87,3 | 144,4 | 130,2 | 156,7 | 174,4 |
| Diciembre | 99,3 | 89,3 | 89,4 | 131,9 | 150,6 | 146,0 | 152,7 |
| 2018 | | | | | | | |
| Enero | 69,2 | 110,4 | 90,9 | 122,4 | 154,0 | 160,7 | 143,7 |
| Febrero | 71,2 | 151,5 | 82,2 | 113,4 | 143,5 | 154,4 | 145,3 |
| Marzo | 139,8 | 148,3 | 90,2 | 133,9 | 144,9 | 160,3 | 172,2 |

(continúa)

Cuadro 3. Estimador Mensual de Actividad Económica por sector de actividad económica.
Números índice, base 2004=100 (conclusión)

| Periodo | H- Hoteles y restaurantes | I- Transporte y comunicaciones | J- Intermediación financiera | K- Actividades inmobiliarias, empresariales y de alquiler | L- Administración pública y defensa; planes de seguridad social de afiliación obligatoria | M- Enseñanza | N- Servicios sociales y de salud | O- Otras actividades de servicios comunitarios, sociales y personales | Impuestos netos de subsidios |
|-------------|---------------------------|--------------------------------|------------------------------|---|---|--------------|----------------------------------|---|------------------------------|
| 2015 | | | | | | | | | |
| Enero | 171,7 | 178,8 | 176,1 | 128,4 | 146,2 | 146,5 | 167,5 | 150,8 | 161,6 |
| Febrero | 160,5 | 173,5 | 172,4 | 129,2 | 146,4 | 146,3 | 158,5 | 148,7 | 149,9 |
| Marzo | 150,9 | 183,0 | 177,0 | 133,2 | 147,9 | 147,3 | 172,2 | 141,3 | 160,9 |
| Abril | 147,6 | 190,6 | 176,3 | 135,5 | 147,0 | 150,1 | 177,4 | 150,8 | 169,3 |
| Mayo | 144,5 | 198,3 | 172,8 | 136,5 | 147,4 | 152,1 | 180,6 | 144,1 | 165,7 |
| Junio | 145,3 | 195,4 | 184,9 | 139,2 | 149,4 | 154,2 | 186,1 | 151,5 | 169,2 |
| Julio | 163,4 | 193,1 | 182,8 | 141,3 | 149,9 | 153,7 | 171,2 | 170,6 | 167,9 |
| Agosto | 159,3 | 189,5 | 182,6 | 135,6 | 150,8 | 155,2 | 171,8 | 152,0 | 163,1 |
| Septiembre | 159,7 | 188,9 | 181,8 | 137,7 | 150,4 | 155,8 | 169,1 | 144,0 | 168,8 |
| Octubre | 166,6 | 188,3 | 185,0 | 137,9 | 151,1 | 156,1 | 164,5 | 148,0 | 164,4 |
| Noviembre | 167,0 | 185,2 | 183,6 | 138,1 | 152,0 | 156,6 | 164,6 | 146,3 | 159,0 |
| Diciembre | 165,2 | 183,6 | 187,6 | 140,6 | 152,8 | 156,7 | 158,2 | 146,6 | 157,2 |
| 2016 | | | | | | | | | |
| Enero | 171,1 | 188,3 | 180,2 | 129,6 | 152,4 | 151,9 | 172,2 | 144,8 | 167,3 |
| Febrero | 162,9 | 183,4 | 172,6 | 130,7 | 152,4 | 152,1 | 163,6 | 147,9 | 156,8 |
| Marzo | 156,7 | 192,5 | 176,6 | 134,0 | 152,1 | 153,7 | 177,2 | 152,2 | 167,7 |
| Abril | 150,8 | 193,4 | 172,1 | 134,6 | 152,0 | 153,6 | 182,0 | 146,2 | 165,4 |
| Mayo | 148,4 | 204,3 | 168,9 | 137,2 | 152,4 | 154,9 | 185,5 | 149,2 | 162,2 |
| Junio | 148,7 | 198,0 | 171,1 | 138,0 | 153,4 | 156,9 | 190,6 | 153,6 | 160,7 |
| Julio | 164,8 | 195,6 | 168,5 | 135,9 | 153,9 | 157,3 | 175,5 | 167,0 | 157,5 |
| Agosto | 163,2 | 195,1 | 178,1 | 138,4 | 153,8 | 157,9 | 175,9 | 148,3 | 162,9 |
| Septiembre | 161,6 | 192,0 | 172,1 | 136,1 | 153,6 | 158,0 | 172,8 | 142,9 | 161,4 |
| Octubre | 169,5 | 192,5 | 174,5 | 135,3 | 153,3 | 158,7 | 168,2 | 147,2 | 155,0 |
| Noviembre | 170,0 | 194,5 | 174,4 | 138,9 | 153,6 | 159,0 | 167,9 | 145,2 | 159,2 |
| Diciembre | 169,1 | 194,1 | 185,7 | 142,7 | 154,6 | 159,4 | 161,2 | 140,6 | 160,7 |
| 2017 | | | | | | | | | |
| Enero | 172,5 | 195,3 | 185,0 | 132,8 | 153,0 | 153,1 | 176,6 | 148,3 | 172,2 |
| Febrero | 163,3 | 185,5 | 173,1 | 132,4 | 153,1 | 153,4 | 167,3 | 147,0 | 151,6 |
| Marzo | 158,6 | 199,8 | 185,5 | 138,3 | 152,7 | 154,7 | 181,2 | 152,5 | 169,0 |
| Abril | 156,4 | 200,1 | 174,7 | 136,6 | 152,3 | 155,1 | 185,3 | 147,5 | 164,5 |
| Mayo | 153,2 | 213,3 | 176,7 | 141,5 | 152,9 | 157,0 | 189,1 | 149,4 | 169,7 |
| Junio | 153,9 | 205,2 | 182,6 | 142,8 | 153,7 | 158,5 | 194,9 | 153,4 | 168,4 |
| Julio | 169,6 | 203,1 | 179,6 | 141,7 | 153,1 | 159,3 | 178,9 | 173,3 | 167,2 |
| Agosto | 164,9 | 199,3 | 188,2 | 143,9 | 153,2 | 160,0 | 179,1 | 151,9 | 170,3 |
| Septiembre | 163,5 | 195,5 | 185,2 | 141,2 | 153,8 | 160,2 | 175,9 | 146,3 | 173,1 |
| Octubre | 171,8 | 197,1 | 189,0 | 141,9 | 153,7 | 160,7 | 171,0 | 149,1 | 169,2 |
| Noviembre | 171,6 | 197,2 | 188,5 | 143,4 | 154,2 | 161,0 | 171,0 | 144,6 | 170,6 |
| Diciembre | 171,5 | 194,0 | 193,6 | 146,7 | 155,0 | 161,5 | 163,8 | 144,6 | 168,3 |
| 2018 | | | | | | | | | |
| Enero | 177,0 | 199,1 | 194,1 | 138,8 | 154,6 | 156,6 | 180,3 | 150,7 | 183,1 |
| Febrero | 168,2 | 188,1 | 186,2 | 137,2 | 154,7 | 156,8 | 169,8 | 149,9 | 164,4 |
| Marzo | 165,8 | 200,7 | 191,6 | 142,6 | 152,1 | 156,9 | 184,0 | 150,3 | 174,8 |

Nota: serie del EMAE, por sector de actividad, números índice, base 2004=100 y variaciones porcentuales. Años 2004-2018.
 Disponible en: http://www.indec.gov.ar/ftp/cuadros/economia/sh_ema_e_actividad_base2004.xls

Se puede consultar la Metodología INDEC N° 20 - Estimador Mensual de Actividad Económica (EMAE).
 Disponible en: http://www.indec.gov.ar/ftp/cuadros/economia/metodologia_ema_ago_16.pdf

Cuadro 4. Estimador Mensual de Actividad Económica por sector de actividad económica.
Variación porcentual respecto a igual período del año anterior

| Período | A- Agricultura, ganadería, caza y silvicultura | B- Pesca | C- Explotación de minas y canteras | D- Industria manufacturera | E- Electricidad, gas y agua | F- Construcción | G- Comercio mayorista, minorista y reparaciones |
|-------------|--|----------|------------------------------------|----------------------------|-----------------------------|-----------------|---|
| 2015 | | | | | | | |
| Enero | - 5,7 | 0,2 | 2,2 | - 4,9 | - 0,8 | - 2,4 | - 8,0 |
| Febrero | 2,0 | 0,8 | 1,7 | - 2,4 | 8,6 | - 1,1 | 1,1 |
| Marzo | 10,1 | - 13,0 | 1,7 | - 0,3 | 15,5 | 0,7 | 8,5 |
| Abril | 12,7 | 7,5 | 4,5 | 1,2 | 2,7 | 3,7 | 0,7 |
| Mayo | 12,9 | 2,5 | 2,5 | - 0,8 | 3,3 | 3,5 | 0,8 |
| Junio | 13,8 | - 23,9 | 1,7 | 5,2 | 1,6 | 5,0 | 12,6 |
| Julio | 4,7 | 9,8 | 3,6 | 3,3 | 2,4 | 7,5 | 5,5 |
| Agosto | 0,2 | 22,3 | 2,8 | 5,0 | 6,9 | 6,3 | 8,4 |
| Septiembre | - 3,8 | 6,8 | 1,0 | 0,7 | 7,8 | 5,2 | 2,8 |
| Octubre | 0,9 | - 1,9 | 0,1 | 0,6 | 1,8 | 5,4 | 2,6 |
| Noviembre | 3,1 | 17,4 | - 0,2 | 1,4 | - 0,3 | 3,2 | 7,8 |
| Diciembre | 1,5 | 18,8 | - 1,7 | - 0,7 | 5,1 | - 0,8 | - 1,3 |
| 2016 | | | | | | | |
| Enero | 0,6 | 42,9 | - 4,8 | - 0,7 | 3,6 | - 3,4 | 2,6 |
| Febrero | - 2,2 | 29,8 | - 1,6 | - 1,2 | 7,4 | - 6,0 | - 0,5 |
| Marzo | - 4,4 | - 17,5 | - 4,4 | - 3,1 | - 7,0 | - 7,4 | - 1,2 |
| Abril | - 8,0 | - 35,6 | - 3,7 | - 6,6 | 5,2 | - 17,1 | - 1,8 |
| Mayo | - 9,1 | - 37,4 | - 7,7 | - 4,0 | 5,3 | - 12,5 | - 1,3 |
| Junio | - 8,2 | 24,2 | - 6,7 | - 10,9 | 2,6 | - 17,4 | - 5,8 |
| Julio | - 0,9 | 21,0 | - 6,4 | - 8,8 | 2,4 | - 18,6 | - 6,6 |
| Agosto | 2,3 | 19,4 | - 5,6 | - 8,9 | - 0,4 | - 7,5 | - 4,5 |
| Septiembre | - 1,9 | - 3,8 | - 4,9 | - 6,2 | 0,8 | - 13,0 | - 5,0 |
| Octubre | - 2,3 | 6,5 | - 6,5 | - 6,9 | - 4,0 | - 15,0 | - 4,8 |
| Noviembre | 1,5 | - 24,4 | - 7,2 | - 1,8 | 0,4 | - 9,2 | - 1,3 |
| Diciembre | 4,9 | 9,5 | - 5,7 | - 1,4 | 0,1 | - 5,9 | 3,2 |
| 2017 | | | | | | | |
| Enero | 4,1 | 7,0 | - 4,0 | 1,0 | 0,9 | - 0,7 | 1,3 |
| Febrero | 0,1 | 51,6 | - 7,0 | - 7,2 | - 3,5 | - 1,4 | - 4,3 |
| Marzo | 7,2 | 27,7 | - 4,1 | 1,6 | 3,7 | 7,6 | - 0,3 |
| Abril | 5,1 | 10,8 | - 9,6 | - 1,8 | - 3,1 | 7,8 | - 2,9 |
| Mayo | 4,4 | 45,4 | - 4,2 | 5,5 | - 4,8 | 9,9 | 4,4 |
| Junio | 4,1 | 10,9 | - 5,7 | 9,0 | 1,0 | 15,2 | 6,9 |
| Julio | 2,6 | 5,2 | - 4,8 | 6,6 | - 1,9 | 15,7 | 3,7 |
| Agosto | 0,1 | 0,7 | - 2,2 | 5,7 | - 0,1 | 12,1 | 4,1 |
| Septiembre | 0,8 | 38,9 | - 3,1 | 2,2 | - 2,9 | 12,4 | 2,7 |
| Octubre | 3,1 | 3,6 | 0,9 | 4,6 | - 0,3 | 19,2 | 6,9 |
| Noviembre | 2,7 | - 1,5 | 1,7 | 3,9 | - 2,8 | 16,9 | 6,0 |
| Diciembre | 5,4 | - 10,2 | 1,7 | 0,7 | 0,4 | 11,8 | 1,5 |
| 2018 | | | | | | | |
| Enero | 7,8 | 47,1 | 4,7 | 3,2 | - 1,1 | 14,2 | 3,8 |
| Febrero | 3,3 | - 6,5 | 1,6 | 5,9 | 1,0 | 12,7 | 7,2 |
| Marzo | - 5,5 | - 0,8 | 1,0 | 0,8 | - 0,9 | 5,9 | 2,8 |

(continúa)

Cuadro 4. Estimador Mensual de Actividad Económica por sector de actividad económica. Variación porcentual respecto a igual período del año anterior (conclusión)

| Período | H- Hoteles y restaurantes | I- Transporte y comunicaciones | J- Intermediación financiera | K- Actividades inmobiliarias, empresariales y de alquiler | L- Administración pública y defensa; planes de seguridad social de afiliación obligatoria | M- Enseñanza | N- Servicios sociales y de salud | O- Otras actividades de servicios comunitarios, sociales y personales | Impuestos netos de subsidios |
|-------------|---------------------------|--------------------------------|------------------------------|---|---|--------------|----------------------------------|---|------------------------------|
| 2015 | | | | | | | | | |
| Enero | 3,7 | 2,1 | - 8,5 | 0,3 | 3,0 | 3,2 | 2,4 | - 1,3 | - 5,2 |
| Febrero | 3,3 | 2,4 | - 3,6 | 0,5 | 3,2 | 2,0 | 2,7 | 2,3 | - 2,5 |
| Marzo | 0,8 | 3,1 | 0,1 | 3,1 | 4,0 | 2,6 | 2,8 | - 3,9 | 2,6 |
| Abril | - 0,2 | 2,9 | 0,1 | 3,5 | 3,7 | 3,6 | 2,6 | 2,3 | 2,3 |
| Mayo | - 0,6 | 0,9 | - 1,8 | 1,8 | 3,3 | 3,9 | 3,0 | - 1,7 | 0,8 |
| Junio | 1,4 | 2,9 | 3,0 | 0,6 | 3,7 | 3,7 | 3,2 | 3,6 | 6,3 |
| Julio | 1,8 | 4,3 | 3,6 | 4,4 | 4,0 | 3,6 | 3,0 | 8,4 | 5,0 |
| Agosto | 0,6 | 4,8 | 3,4 | 1,3 | 4,2 | 4,1 | 3,1 | 0,3 | 5,3 |
| Septiembre | 0,9 | 5,2 | 1,9 | 1,7 | 3,8 | 4,1 | 3,3 | - 3,0 | 7,2 |
| Octubre | 1,2 | 3,3 | 3,6 | 1,6 | 4,1 | 3,5 | 2,9 | - 0,5 | 5,7 |
| Noviembre | 1,8 | 2,6 | 8,1 | 2,1 | 4,2 | 3,8 | 3,1 | - 1,7 | 6,2 |
| Diciembre | 1,4 | 2,0 | 6,5 | 0,9 | 3,8 | 3,9 | 3,0 | - 0,6 | 2,0 |
| 2016 | | | | | | | | | |
| Enero | - 0,3 | 5,3 | 2,3 | 0,9 | 4,2 | 3,7 | 2,8 | - 4,0 | 3,5 |
| Febrero | 1,5 | 5,7 | 0,1 | 1,2 | 4,1 | 4,0 | 3,2 | - 0,6 | 4,6 |
| Marzo | 3,8 | 5,2 | - 0,2 | 0,6 | 2,8 | 4,4 | 2,9 | 7,7 | 4,2 |
| Abril | 2,2 | 1,5 | - 2,4 | - 0,6 | 3,4 | 2,4 | 2,6 | - 3,1 | - 2,3 |
| Mayo | 2,7 | 3,0 | - 2,3 | 0,5 | 3,4 | 1,8 | 2,7 | 3,6 | - 2,1 |
| Junio | 2,3 | 1,3 | - 7,5 | - 0,9 | 2,7 | 1,7 | 2,4 | 1,4 | - 5,0 |
| Julio | 0,8 | 1,3 | - 7,8 | - 3,9 | 2,7 | 2,4 | 2,5 | - 2,1 | - 6,2 |
| Agosto | 2,4 | 3,0 | - 2,5 | 2,0 | 2,0 | 1,8 | 2,4 | - 2,5 | - 0,1 |
| Septiembre | 1,2 | 1,6 | - 5,4 | - 1,2 | 2,1 | 1,4 | 2,2 | - 0,7 | - 4,4 |
| Octubre | 1,7 | 2,2 | - 5,7 | - 1,9 | 1,4 | 1,7 | 2,3 | - 0,6 | - 5,7 |
| Noviembre | 1,8 | 5,0 | - 5,0 | 0,6 | 1,1 | 1,5 | 2,0 | - 0,8 | 0,1 |
| Diciembre | 2,4 | 5,7 | - 1,0 | 1,5 | 1,2 | 1,7 | 1,9 | - 4,1 | 2,2 |
| 2017 | | | | | | | | | |
| Enero | 0,8 | 3,7 | 2,7 | 2,5 | 0,4 | 0,8 | 2,5 | 2,4 | 2,9 |
| Febrero | 0,3 | 1,2 | 0,3 | 1,3 | 0,5 | 0,8 | 2,3 | - 0,6 | - 3,3 |
| Marzo | 1,2 | 3,8 | 5,0 | 3,2 | 0,4 | 0,6 | 2,2 | 0,1 | 0,8 |
| Abril | 3,7 | 3,5 | 1,5 | 1,5 | 0,2 | 0,9 | 1,8 | 0,9 | - 0,5 |
| Mayo | 3,3 | 4,4 | 4,7 | 3,2 | 0,3 | 1,4 | 1,9 | 0,1 | 4,6 |
| Junio | 3,5 | 3,6 | 6,7 | 3,5 | 0,2 | 1,0 | 2,3 | - 0,1 | 4,8 |
| Julio | 2,9 | 3,8 | 6,6 | 4,3 | - 0,5 | 1,3 | 1,9 | 3,8 | 6,2 |
| Agosto | 1,1 | 2,1 | 5,7 | 4,0 | - 0,4 | 1,3 | 1,8 | 2,5 | 4,5 |
| Septiembre | 1,2 | 1,8 | 7,6 | 3,8 | 0,2 | 1,4 | 1,8 | 2,3 | 7,3 |
| Octubre | 1,4 | 2,4 | 8,3 | 4,9 | 0,3 | 1,3 | 1,7 | 1,3 | 9,1 |
| Noviembre | 1,0 | 1,4 | 8,1 | 3,2 | 0,4 | 1,3 | 1,8 | - 0,4 | 7,1 |
| Diciembre | 1,4 | - 0,1 | 4,2 | 2,8 | 0,3 | 1,4 | 1,6 | 2,8 | 4,7 |
| 2018 | | | | | | | | | |
| Enero | 2,6 | 1,9 | 4,9 | 4,5 | 1,0 | 2,3 | 2,1 | 1,6 | 6,3 |
| Febrero | 3,0 | 1,4 | 7,6 | 3,6 | 1,0 | 2,2 | 1,5 | 2,0 | 8,4 |
| Marzo | 4,5 | 0,4 | 3,3 | 3,1 | - 0,4 | 1,4 | 1,5 | - 1,4 | 3,4 |

Nota: serie del EMAE, por sector de actividad, números índice, base 2004=100 y variaciones porcentuales. Años 2004-2018.

Disponible en: http://www.indec.gov.ar/ftp/cuadros/economia/sh_ema_e_actividad_base2004.xls

Se puede consultar la Metodología INDEC N° 20 - Estimador Mensual de Actividad Económica (EMAE).

Disponible en: http://www.indec.gov.ar/ftp/cuadros/economia/metodologia_ema_e_ago_16.pdf

Gráfico 2. Estimador Mensual de Actividad Económica por sector de actividad, variaciones anuales e incidencias en marzo de 2018

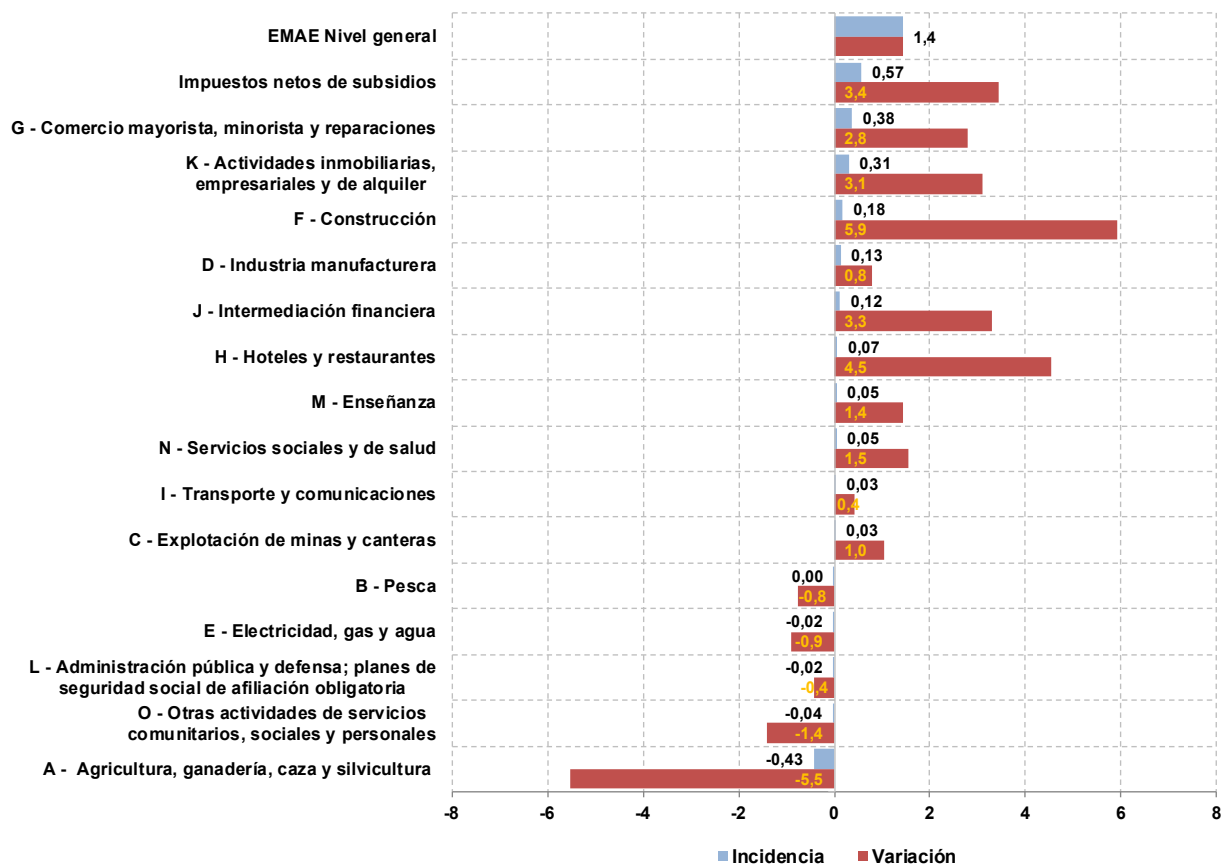

En marzo de 2018 las ramas Comercio mayorista, minorista y reparaciones; Actividades inmobiliarias, empresariales y de alquiler; y Construcción son las que más contribuyen a la variación anual del EMAE. Agricultura, ganadería, caza y silvicultura mostró la caída más significativa.

El próximo informe técnico del EMAE con la estimación provisoria de abril de 2018 se difundirá el martes 26 de junio de 2018. El calendario anticipado de publicaciones, los informes técnicos y la metodología de estimación del EMAE están disponibles en www.indec.gov.ar