

# Informes Técnicos vol. 2 n° 138



## Cuentas nacionales vol. 2 n° 12

Estimador mensual de actividad económica

Mayo de 2018



Esta publicación utiliza una licencia Creative Commons.  
Se permite su reproducción con atribución de la fuente.

Responsabilidad intelectual: Mag. Marisa Wierny

Responsabilidad editorial: Lic. Jorge Todesca, Mag. Pedro Lines

Directora de la publicación: Mag. Silvina Viazzi

Coordinación de producción editorial: Lic. Marcelo Costanzo

Buenos Aires, julio de 2018

### Publicaciones del INDEC

Las publicaciones editadas por el Instituto Nacional de Estadística y Censos pueden ser consultadas en [www.indec.gov.ar](http://www.indec.gov.ar) y en el Centro Estadístico de Servicios, ubicado en Av. Presidente Julio A. Roca 609 C1067ABB, Ciudad Autónoma de Buenos Aires, Argentina. El horario de atención al público es de 9:30 a 16:00.

También pueden solicitarse al teléfono (54-11) 5031-4632

Correo electrónico: [ces@indec.gov.ar](mailto:ces@indec.gov.ar)

Sitio web: [www.indec.gov.ar](http://www.indec.gov.ar)

Twitter: @INDECArgentina

Facebook: /INDECArgentina

Instagram: @indecargentina

Calendario anual anticipado de informes: [www.indec.gov.ar/calendario.asp](http://www.indec.gov.ar/calendario.asp)

#### Signos convencionales:

- \* Dato provisorio
- e Dato estimado por extrapolación, proyección o imputación
- Cero absoluto
- . Dato no registrado
- ... Dato no disponible a la fecha de presentación de los resultados
- /// Dato que no corresponde presentar
- s Dato confidencial por aplicación de las reglas del secreto estadístico

# Índice

Pág

<b>Introducción</b>	<b>3</b>
<b>Gráficos</b>	
Gráfico 1. Estimador mensual de actividad económica, base 2004=100	3
Gráfico 2. Estimador mensual de actividad económica por sector de actividad económica, variaciones anuales e incidencias en mayo de 2018	9
<b>Cuadros</b>	
Cuadro 1. Estimador mensual de actividad económica	3
Cuadro 2. Estimador mensual de actividad económica. Números índice, base 2004=100, y variaciones porcentuales	4
Cuadro 3. Estimador mensual de actividad económica por sector de actividad económica. Números índice, base 2004=100	5
Cuadro 4. Estimador mensual de actividad económica por sector de actividad económica. Variación porcentual respecto a igual período del año anterior	7

#### Enlaces

Se puede consultar la metodología del EMAE en:

[http://www.indec.gov.ar/ftp/cuadros/economia/metodologia\\_ema\\_ago\\_16.pdf](http://www.indec.gov.ar/ftp/cuadros/economia/metodologia_ema_ago_16.pdf)

Serie del EMAE, números índice, base 2004=100, y variaciones porcentuales. Años 2004-2018. Disponible en: [https://www.indec.gov.ar/ftp/cuadros/economia/sh\\_ema\\_mensual\\_base2004.xls](https://www.indec.gov.ar/ftp/cuadros/economia/sh_ema_mensual_base2004.xls)

Serie del EMAE, por sector de actividad. Números índice, base 2004=100, y variaciones porcentuales. Años 2004-2018.

Disponible en: [https://www.indec.gov.ar/ftp/cuadros/economia/sh\\_ema\\_actividad\\_base2004.xls](https://www.indec.gov.ar/ftp/cuadros/economia/sh_ema_actividad_base2004.xls)



## Estimador mensual de actividad económica

### Estimación provisoria de mayo de 2018

En mayo de 2018, el estimador mensual de actividad económica (EMAE) cayó 5,8% respecto al mismo mes de 2017.

El indicador desestacionalizado se contrajo 1,4% respecto a abril de 2018.

**Cuadro 1. Estimador mensual de actividad económica**

Período	Respecto al mes anterior (desestacionalizado)	Respecto a igual mes del año anterior	Acumulado del año respecto al acumulado de igual período del año anterior
Variación porcentual			
<b>2017</b>			
Junio	0,3	4,8	1,9
Julio	-0,1	4,3	2,2
Agosto	0,1	3,7	2,4
Septiembre	0,2	3,4	2,5
Octubre	0,5	5,2	2,8
Noviembre	0,5	4,3	2,9
Diciembre	0,1	2,2	2,9
<b>2018</b>			
Enero	0,7	4,0	4,0
Febrero	0,0	5,0	4,5
Marzo	0,3	2,1	3,6
Abril	-2,8	-0,6	2,5
Mayo	-1,4	-5,8	0,6

**Gráfico 1. Estimador mensual de actividad económica, base 2004=100**

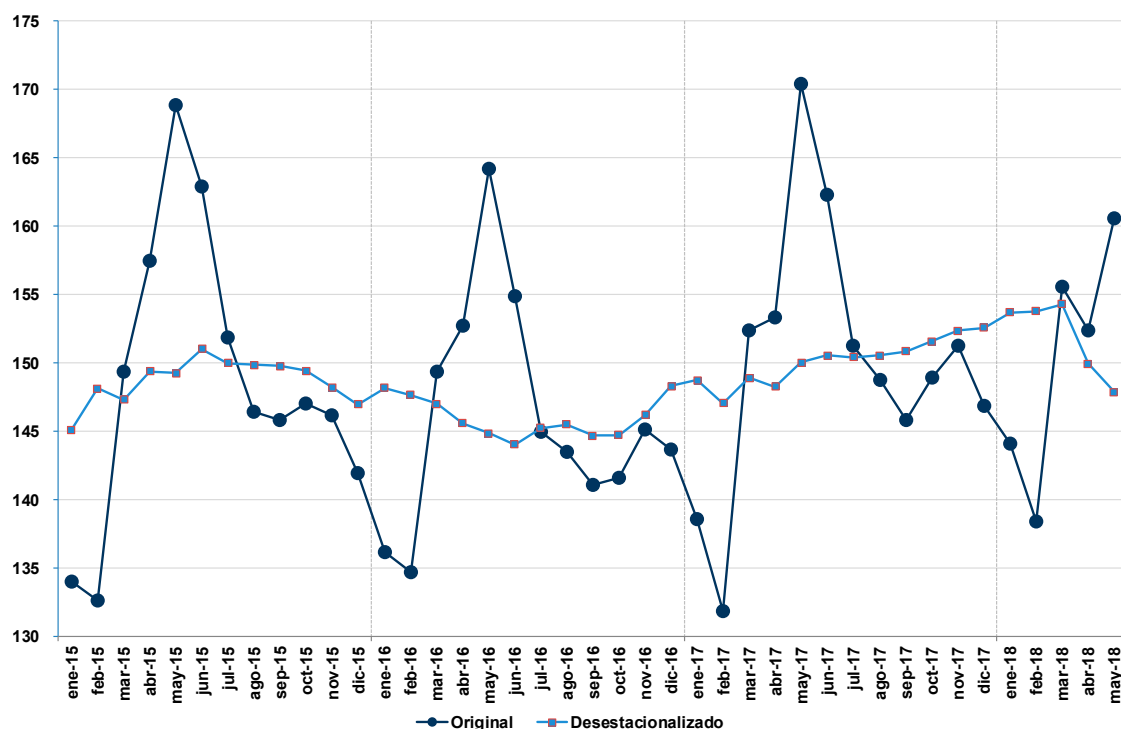

**Cuadro 2. Estimador mensual de actividad económica. Números índice, base 2004=100, y variaciones porcentuales**

Período	Índice serie original 2004=100	Variación porcentual respecto a igual período del año anterior	Índice serie desestacionalizada 2004=100	Variación porcentual respecto al mes anterior	Índice serie tendencia-ciclo 2004=100	Variación porcentual respecto al mes anterior
<b>2015</b>						
Enero	134,0	-2,9	145,1	0,3	145,6	0,5
Febrero	132,6	0,1	148,1	2,1	146,4	0,5
Marzo	149,4	3,4	147,3	-0,5	147,2	0,5
Abril	157,5	3,4	149,4	1,4	147,9	0,5
Mayo	168,9	2,9	149,3	-0,1	148,5	0,4
Junio	162,9	5,9	151,0	1,2	148,9	0,3
Julio	151,8	4,4	150,0	-0,7	149,1	0,1
Agosto	146,5	4,5	149,9	-0,1	149,2	0,0
Septiembre	145,9	2,9	149,8	-0,1	149,0	-0,1
Octubre	147,0	2,6	149,5	-0,2	148,7	-0,2
Noviembre	146,2	3,8	148,2	-0,8	148,2	-0,3
Diciembre	141,9	1,1	147,0	-0,8	147,7	-0,4
<b>2016</b>						
Enero	136,2	1,7	148,2	0,8	147,1	-0,4
Febrero	134,7	1,6	147,7	-0,3	146,5	-0,4
Marzo	149,4	0,0	147,0	-0,4	145,9	-0,4
Abril	152,7	-3,0	145,6	-1,0	145,4	-0,4
Mayo	164,2	-2,8	144,9	-0,5	144,9	-0,3
Junio	154,9	-4,9	144,0	-0,6	144,7	-0,2
Julio	145,0	-4,5	145,3	0,9	144,5	-0,1
Agosto	143,6	-2,0	145,5	0,2	144,6	0,0
Septiembre	141,1	-3,3	144,7	-0,5	144,8	0,1
Octubre	141,6	-3,7	144,7	0,0	145,1	0,2
Noviembre	145,1	-0,7	146,2	1,0	145,6	0,3
Diciembre	143,7	1,2	148,3	1,4	146,1	0,4
<b>2017</b>						
Enero	138,6	1,7	148,8	0,3	146,7	0,4
Febrero	131,9	-2,1	147,1	-1,1	147,3	0,4
Marzo	152,4	2,0	148,9	1,3	147,9	0,4
Abril	153,4	0,4	148,3	-0,4	148,5	0,4
Mayo	170,4	3,8	150,1	1,2	149,1	0,4
Junio	162,3	4,8	150,6	0,3	149,6	0,4
Julio	151,3	4,3	150,4	-0,1	150,1	0,3
Agosto	148,8	3,7	150,6	0,1	150,5	0,3
Septiembre	145,9	3,4	150,9	0,2	150,9	0,2
Octubre	149,0	5,2	151,6	0,5	151,1	0,2
Noviembre	151,3	4,3	152,4	0,5	151,2	0,1
Diciembre	146,9	2,2	152,6	0,1	151,1	-0,1
<b>2018</b>						
Enero	144,1	4,0	153,7	0,7	150,9	-0,2
Febrero	138,5	5,0	153,8	0,0	150,4	-0,3
Marzo	155,6	2,1	154,3	0,3	149,8	-0,4
Abril	152,4	-0,6	150,0	-2,8	149,2	-0,4
Mayo	160,6	-5,8	147,9	-1,4	148,5	-0,4

**Cuadro 3. Estimador mensual de actividad económica por sector de actividad económica.**  
**Números índice, base 2004=100**

Período	A- Agricultura, ganadería, caza y silvicultura	B- Pesca	C- Explotación de minas y canteras	D- Industria manufacturera	E- Electricidad, gas y agua	F- Construcción	G- Comercio mayorista, minorista y reparaciones
<b>2015</b>							
Enero	61,3	49,1	95,1	118,3	149,1	146,7	133,0
Febrero	70,3	82,3	88,3	116,8	137,1	147,8	142,5
Marzo	144,4	141,8	97,4	134,9	151,5	151,9	170,0
Abril	240,9	146,6	93,8	137,4	132,0	152,0	153,8
Mayo	365,7	182,8	100,7	139,4	143,8	153,4	156,8
Junio	244,3	171,3	94,5	143,5	145,1	155,6	171,1
Julio	115,6	195,7	98,5	141,9	151,0	158,1	162,8
Agosto	68,8	213,4	96,7	143,7	146,6	156,4	164,5
Septiembre	64,6	209,0	94,3	140,5	139,8	157,3	163,3
Octubre	70,0	211,3	96,2	145,6	141,2	150,1	165,7
Noviembre	86,6	168,8	92,6	141,4	133,5	147,6	166,6
Diciembre	89,9	90,8	93,2	132,9	149,7	138,8	145,7
<b>2016</b>							
Enero	60,1	70,1	90,9	117,4	154,5	141,7	138,1
Febrero	70,0	106,9	86,8	115,4	147,3	139,0	142,4
Marzo	138,4	117,0	92,8	130,8	141,0	140,7	165,9
Abril	222,3	94,4	90,4	128,3	138,9	126,0	151,3
Mayo	331,6	114,4	92,9	133,8	151,3	134,3	154,9
Junio	224,6	212,8	88,2	127,8	148,9	128,6	160,7
Julio	115,0	236,9	91,9	129,4	154,5	128,6	152,4
Agosto	71,4	254,8	91,2	130,9	146,1	144,7	156,8
Septiembre	61,8	201,0	90,0	131,8	141,0	136,9	155,3
Octubre	68,9	225,1	89,9	135,6	135,6	127,6	157,9
Noviembre	86,2	127,5	86,0	138,9	134,0	134,0	163,8
Diciembre	95,3	99,4	87,8	131,0	149,9	130,6	151,0
<b>2017</b>							
Enero	62,6	75,0	87,2	118,6	155,8	140,7	139,5
Febrero	70,2	162,0	80,8	107,1	142,2	137,0	136,7
Marzo	148,2	149,4	88,9	132,9	146,2	151,3	165,4
Abril	233,8	104,6	81,7	126,0	134,7	135,9	147,6
Mayo	346,1	166,3	89,0	141,1	144,0	147,5	161,4
Junio	233,6	236,0	83,1	139,3	150,3	148,1	171,4
Julio	118,1	249,2	87,6	137,8	151,7	148,9	158,8
Agosto	71,6	256,6	89,3	138,3	145,9	162,2	163,5
Septiembre	62,2	279,3	87,0	134,9	136,9	153,9	158,5
Octubre	70,4	233,2	90,7	143,9	135,1	151,7	165,7
Noviembre	87,8	125,6	87,2	146,0	130,3	155,8	172,0
Diciembre	97,7	89,3	89,2	132,1	150,5	145,0	152,8
<b>2018</b>							
Enero	66,5	110,4	88,0	123,1	154,1	158,9	145,3
Febrero	72,5	151,7	81,9	114,2	143,8	152,6	148,0
Marzo	142,7	148,4	90,1	133,8	145,1	158,9	175,5
Abril	162,9	113,5	86,7	130,6	138,4	149,9	156,4
Mayo	224,4	117,7	91,3	139,2	142,0	154,0	162,3

(continúa)

**Cuadro 3. Estimador mensual de actividad económica por sector de actividad económica.**  
**Números índice, base 2004=100 (conclusión)**

Periodo	H- Hoteles y restaurantes	I- Transporte y comunicaciones	J- Intermediación financiera	K- Actividades inmobiliarias, empresariales y de alquiler	L- Administración pública y defensa; planes de seguridad social de afiliación obligatoria	M- Enseñanza	N- Servicios sociales y de salud	O- Otras actividades de servicios comunitarios, sociales y personales	Impuestos netos de subsidios
<b>2015</b>									
Enero	171,7	178,8	176,1	128,4	146,2	146,5	167,5	150,8	161,6
Febrero	160,5	173,5	172,4	129,2	146,4	146,3	158,5	148,7	149,9
Marzo	150,9	183,0	177,0	133,2	147,9	147,3	172,2	141,3	160,9
Abril	147,6	190,6	176,3	135,5	147,0	150,1	177,4	150,8	169,3
Mayo	144,5	198,3	172,8	136,5	147,4	152,1	180,6	144,1	165,7
Junio	145,3	195,4	184,9	139,2	149,4	154,2	186,1	151,5	169,2
Julio	163,4	193,1	182,8	141,3	149,9	153,7	171,2	170,6	167,9
Agosto	159,3	189,5	182,6	135,6	150,8	155,2	171,8	152,0	163,1
Septiembre	159,7	188,9	181,8	137,7	150,4	155,8	169,1	144,0	168,8
Octubre	166,6	188,3	185,0	137,9	151,1	156,1	164,5	148,0	164,4
Noviembre	167,0	185,2	183,6	138,1	152,0	156,6	164,6	146,3	159,0
Diciembre	165,2	183,6	187,6	140,6	152,8	156,7	158,2	146,6	157,2
<b>2016</b>									
Enero	170,3	188,3	180,1	129,6	152,4	151,9	172,2	144,8	167,1
Febrero	163,9	183,3	172,5	130,7	152,4	152,1	163,5	147,9	157,1
Marzo	156,4	192,6	176,7	134,0	152,1	153,7	177,3	152,2	167,6
Abril	151,9	193,4	172,1	134,7	152,0	153,6	182,0	146,2	165,4
Mayo	147,8	204,3	168,9	137,2	152,5	154,9	185,5	149,2	162,2
Junio	148,2	198,0	171,0	138,0	153,4	156,9	190,6	153,6	160,8
Julio	165,0	195,7	168,5	135,9	153,9	157,3	175,6	166,9	157,6
Agosto	163,5	195,1	178,1	138,3	153,8	157,9	175,9	148,3	162,8
Septiembre	161,1	192,0	172,0	136,1	153,6	158,0	172,8	143,0	161,3
Octubre	169,2	192,5	174,4	135,4	153,3	158,7	168,1	147,2	155,1
Noviembre	169,1	194,5	174,3	138,9	153,7	159,0	167,9	145,2	159,2
Diciembre	170,3	194,1	185,9	142,6	154,6	159,4	161,3	140,7	160,6
<b>2017</b>									
Enero	171,8	195,3	185,0	132,8	153,0	153,1	176,5	148,3	171,8
Febrero	164,3	185,5	173,0	132,4	153,1	153,4	167,3	147,0	152,1
Marzo	158,3	199,8	185,6	138,2	152,7	154,7	181,2	152,4	168,9
Abril	157,2	200,1	174,7	136,7	152,3	155,1	185,4	147,5	164,6
Mayo	152,5	213,3	176,7	141,5	152,9	157,0	189,1	149,4	169,6
Junio	153,7	205,2	182,6	142,8	153,7	158,5	194,8	153,3	168,4
Julio	169,5	203,1	179,6	141,9	153,1	159,4	178,9	173,1	167,4
Agosto	165,4	199,2	188,3	143,9	153,2	160,0	179,0	151,9	170,3
Septiembre	163,0	195,5	185,1	141,1	153,8	160,1	175,9	146,5	172,9
Octubre	172,2	197,7	189,6	141,5	154,9	160,6	171,4	149,0	169,4
Noviembre	171,2	197,7	189,2	142,8	155,4	160,8	171,5	144,4	170,8
Diciembre	172,7	194,0	193,9	146,2	156,2	161,3	164,4	144,2	168,2
<b>2018</b>									
Enero	177,1	198,8	194,2	138,6	153,9	155,2	179,9	148,4	182,2
Febrero	169,4	187,8	186,6	137,4	153,5	155,6	169,5	146,9	164,0
Marzo	165,8	200,6	192,3	142,4	152,4	157,3	183,9	150,5	175,7
Abril	159,4	198,6	189,3	143,7	153,1	158,7	189,1	146,9	168,7
Mayo	153,9	202,9	195,9	147,1	153,7	160,4	192,4	148,4	165,0

**Cuadro 4. Estimador mensual de actividad económica por sector de actividad económica.**  
**Variación porcentual respecto a igual período del año anterior**

Período	A- Agricultura, ganadería, caza y silvicultura	B- Pesca	C- Explotación de minas y canteras	D- Industria manufacturera	E- Electricidad, gas y agua	F- Construcción	G- Comercio mayorista, minorista y reparaciones
<b>2015</b>							
Enero	-5,7	0,2	2,2	-4,9	-0,8	-2,4	-8,0
Febrero	2,0	0,8	1,7	-2,4	8,6	-1,1	1,1
Marzo	10,1	-13,0	1,7	-0,3	15,5	0,7	8,5
Abril	12,7	7,5	4,5	1,2	2,7	3,7	0,7
Mayo	12,9	2,5	2,5	-0,8	3,3	3,5	0,8
Junio	13,8	-23,9	1,7	5,2	1,6	5,0	12,6
Julio	4,7	9,8	3,6	3,3	2,4	7,5	5,5
Agosto	0,2	22,3	2,8	5,0	6,9	6,3	8,4
Septiembre	-3,8	6,8	1,0	0,7	7,8	5,2	2,8
Octubre	0,9	-1,9	0,1	0,6	1,8	5,4	2,6
Noviembre	3,1	17,4	-0,2	1,4	-0,3	3,2	7,8
Diciembre	1,5	18,8	-1,7	-0,7	5,1	-0,8	-1,3
<b>2016</b>							
Enero	-2,0	42,9	-4,4	-0,7	3,6	-3,4	3,8
Febrero	-0,5	29,8	-1,7	-1,2	7,4	-6,0	-0,1
Marzo	-4,2	-17,5	-4,7	-3,1	-7,0	-7,4	-2,4
Abril	-7,7	-35,6	-3,7	-6,6	5,2	-17,1	-1,6
Mayo	-9,3	-37,4	-7,8	-4,0	5,2	-12,5	-1,2
Junio	-8,1	24,2	-6,7	-10,9	2,6	-17,4	-6,1
Julio	-0,5	21,0	-6,7	-8,8	2,4	-18,6	-6,4
Agosto	3,8	19,4	-5,7	-8,9	-0,4	-7,5	-4,7
Septiembre	-4,3	-3,8	-4,6	-6,2	0,8	-13,0	-4,9
Octubre	-1,5	6,5	-6,5	-6,9	-4,0	-15,0	-4,7
Noviembre	-0,4	-24,4	-7,1	-1,8	0,4	-9,2	-1,7
Diciembre	6,1	9,5	-5,7	-1,4	0,1	-5,9	3,6
<b>2017</b>							
Enero	4,2	7,0	-4,1	1,0	0,9	-0,7	1,0
Febrero	0,3	51,6	-6,9	-7,2	-3,5	-1,4	-3,9
Marzo	7,1	27,7	-4,1	1,6	3,7	7,6	-0,3
Abril	5,2	10,8	-9,6	-1,8	-3,1	7,9	-2,5
Mayo	4,4	45,4	-4,2	5,5	-4,8	9,9	4,2
Junio	4,0	10,9	-5,7	8,9	1,0	15,2	6,7
Julio	2,7	5,2	-4,7	6,5	-1,9	15,7	4,2
Agosto	0,2	0,7	-2,1	5,7	-0,1	12,1	4,2
Septiembre	0,7	38,9	-3,3	2,4	-2,9	12,4	2,1
Octubre	2,2	3,6	0,8	6,2	-0,3	18,9	4,9
Noviembre	1,8	-1,5	1,5	5,1	-2,8	16,2	5,0
Diciembre	2,5	-10,2	1,5	0,8	0,4	11,0	1,2
<b>2018</b>							
Enero	6,3	47,1	0,9	3,7	-1,1	13,0	4,2
Febrero	3,2	-6,4	1,4	6,7	1,2	11,4	8,3
Marzo	-3,7	-0,7	1,3	0,6	-0,7	5,0	6,1
Abril	-30,3	8,5	6,2	3,6	2,8	10,3	6,0
Mayo	-35,2	-29,2	2,6	-1,4	-1,4	4,4	0,6

(continúa)

**Cuadro 4. Estimador mensual de actividad económica por sector de actividad económica.**  
**Variación porcentual respecto a igual período del año anterior (conclusión)**

Período	H- Hoteles y restaurantes	I- Transporte y comunicaciones	J- Intermediación financiera	K- Actividades inmobiliarias, empresariales y de alquiler	L- Administración pública y defensa; planes de seguridad social de afiliación obligatoria	M- Enseñanza	N- Servicios sociales y de salud	O- Otras actividades de servicios comunitarios, sociales y personales	Impuestos netos de subsidios
<b>2015</b>									
Enero	3,7	2,1	-8,5	0,3	3,0	3,2	2,4	-1,3	-5,2
Febrero	3,3	2,4	-3,6	0,5	3,2	2,0	2,7	2,3	-2,5
Marzo	0,8	3,1	0,1	3,1	4,0	2,6	2,8	-3,9	2,6
Abril	-0,2	2,9	0,1	3,5	3,7	3,6	2,6	2,3	2,3
Mayo	-0,6	0,9	-1,8	1,8	3,3	3,9	3,0	-1,7	0,8
Junio	1,4	2,9	3,0	0,6	3,7	3,7	3,2	3,6	6,3
Julio	1,8	4,3	3,6	4,4	4,0	3,6	3,0	8,4	5,0
Agosto	0,6	4,8	3,4	1,3	4,2	4,1	3,1	0,3	5,3
Septiembre	0,9	5,2	1,9	1,7	3,8	4,1	3,3	-3,0	7,2
Octubre	1,2	3,3	3,6	1,6	4,1	3,5	2,9	-0,5	5,7
Noviembre	1,8	2,6	8,1	2,1	4,2	3,8	3,1	-1,7	6,2
Diciembre	1,4	2,0	6,5	0,9	3,8	3,9	3,0	-0,6	2,0
<b>2016</b>									
Enero	-0,8	5,3	2,3	1,0	4,2	3,6	2,8	-4,0	3,4
Febrero	2,1	5,7	0,1	1,2	4,1	4,0	3,2	-0,6	4,8
Marzo	3,6	5,2	-0,1	0,6	2,8	4,4	3,0	7,7	4,2
Abril	2,9	1,5	-2,4	-0,6	3,4	2,4	2,5	-3,0	-2,3
Mayo	2,3	3,0	-2,3	0,5	3,4	1,8	2,7	3,6	-2,1
Junio	2,0	1,3	-7,5	-0,9	2,6	1,7	2,4	1,4	-5,0
Julio	0,9	1,3	-7,8	-3,9	2,7	2,4	2,6	-2,1	-6,1
Agosto	2,6	3,0	-2,5	2,0	2,0	1,8	2,4	-2,4	-0,2
Septiembre	0,9	1,6	-5,4	-1,2	2,1	1,4	2,2	-0,7	-4,4
Octubre	1,6	2,2	-5,7	-1,8	1,4	1,7	2,2	-0,6	-5,6
Noviembre	1,3	5,0	-5,1	0,6	1,1	1,5	2,0	-0,8	0,1
Diciembre	3,1	5,7	-0,9	1,4	1,2	1,7	1,9	-4,1	2,2
<b>2017</b>									
Enero	0,8	3,7	2,7	2,5	0,4	0,8	2,5	2,4	2,8
Febrero	0,2	1,2	0,3	1,3	0,5	0,8	2,3	-0,6	-3,2
Marzo	1,2	3,8	5,0	3,2	0,4	0,6	2,2	0,1	0,8
Abril	3,5	3,5	1,5	1,5	0,2	0,9	1,9	0,9	-0,5
Mayo	3,2	4,4	4,7	3,2	0,3	1,4	1,9	0,1	4,6
Junio	3,7	3,6	6,7	3,5	0,2	1,0	2,2	-0,2	4,7
Julio	2,8	3,8	6,6	4,4	-0,5	1,3	1,9	3,7	6,2
Agosto	1,2	2,1	5,7	4,0	-0,4	1,3	1,8	2,4	4,6
Septiembre	1,2	1,8	7,6	3,7	0,2	1,4	1,8	2,5	7,2
Octubre	1,8	2,7	8,7	4,5	1,1	1,2	2,0	1,2	9,2
Noviembre	1,2	1,6	8,5	2,9	1,1	1,2	2,1	-0,5	7,3
Diciembre	1,4	0,0	4,3	2,5	1,0	1,2	1,9	2,5	4,7
<b>2018</b>									
Enero	3,1	1,8	5,0	4,4	0,5	1,4	1,9	0,1	6,0
Febrero	3,1	1,2	7,9	3,7	0,3	1,5	1,3	-0,1	7,8
Marzo	4,7	0,4	3,6	3,0	-0,2	1,7	1,5	-1,3	4,1
Abril	1,4	-0,8	8,4	5,1	0,6	2,3	2,0	-0,4	2,5
Mayo	0,9	-4,9	10,8	4,0	0,5	2,1	1,8	-0,6	-2,7



**Gráfico 2. Estimador mensual de actividad económica por sector de actividad económica, variaciones anuales e incidencias en mayo de 2018**

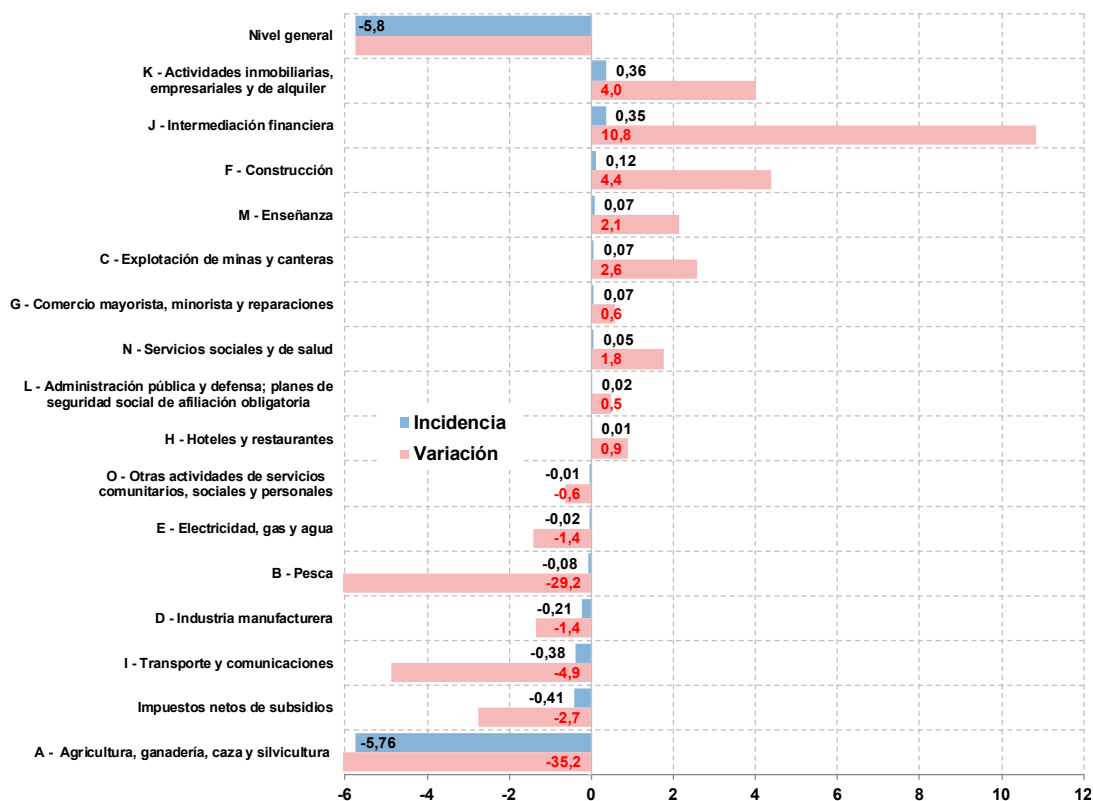

“Agricultura, ganadería, caza y silvicultura” es la rama de actividad de mayor incidencia en la contracción anual del EMAE correspondiente a mayo de 2018. Las otras ramas que contribuyeron a la caída del indicador fueron “Impuestos netos de subsidios” y “Transporte y comunicaciones”. En contraposición, “Actividades inmobiliarias, empresariales y de alquiler”, “Intermediación financiera” y “Construcción” son los sectores de mayor incidencia positiva.

El próximo informe técnico del EMAE con la estimación provisoria de junio de 2018 se difundirá el jueves 23 de agosto de 2018. El calendario anticipado de publicaciones, los informes técnicos y la metodología de estimación del EMAE están disponibles en [www.indec.gov.ar](http://www.indec.gov.ar).