



Cuentas nacionales
vol. 3 n° 19

Estimador mensual de actividad económica

Agosto de 2019



Ministerio de Hacienda
Presidencia de la Nación

Instituto Nacional de
Estadística y Censos
República Argentina



Informes Técnicos. Vol. 3, n° 198

ISSN 2545-6636

Cuentas nacionales. Vol. 3, n° 19

Estimador mensual de actividad económica

Agosto de 2019

ISSN 2545-6695

Instituto Nacional de Estadística y Censos (INDEC)

Queda hecho el depósito que fija la ley n° 11.723



Esta publicación utiliza una licencia Creative Commons.
Se permite su reproducción con atribución de la fuente.

Responsabilidad intelectual: Mag. Marisa Wierny

Responsabilidad editorial: Lic. Jorge Todesca, Mag. Pedro Lines

Directora de la publicación: Mag. Silvina Viazzi

Coordinación de producción editorial: Lic. Marcelo Costanzo

Buenos Aires, octubre de 2019

Publicaciones del INDEC

Las publicaciones editadas por el Instituto Nacional de Estadística y Censos pueden ser consultadas en www.indec.gov.ar y en el Centro Estadístico de Servicios, ubicado en Av. Presidente Julio A. Roca 609 C1067ABB, Ciudad Autónoma de Buenos Aires, Argentina. El horario de atención al público es de 9:30 a 16:00.

También pueden solicitarse al teléfono (54-11) 5031-4632

Correo electrónico: ces@indec.gov.ar

Sitio web: www.indec.gov.ar

Twitter: [@INDECArentina](https://twitter.com/INDECArentina)

Facebook: [/INDECArentina](https://www.facebook.com/INDECArentina)

Instagram: [@indecargentina](https://www.instagram.com/indecargentina)

Calendario anual anticipado de informes:

<https://www.indec.gov.ar/indec/web/Calendario-Fecha-0>



Signos convencionales:

* Dato provisorio

° Dato estimado por extrapolación, proyección o imputación

- Cero absoluto

. Dato no registrado

... Dato no disponible a la fecha de presentación de los resultados

/// Dato que no corresponde presentar

s Dato confidencial por aplicación de las reglas del secreto estadístico

Índice

Pág.

Introducción 3

Gráficos

Gráfico 1. Estimador mensual de actividad económica, base 2004=100..... 3

Gráfico 2. Estimador mensual de actividad económica por sector de actividad económica, variaciones anuales e incidencias en agosto de 2019 9

Cuadros

Cuadro 1. Estimador mensual de actividad económica 3

Cuadro 2. Estimador mensual de actividad económica. Números índice, base 2004=100, y variaciones porcentuales 4

Cuadro 3. Estimador mensual de actividad económica por sector de actividad económica. Números índice, base 2004=100 5

Cuadro 4. Estimador mensual de actividad económica por sector de actividad económica. Variación porcentual respecto a igual período del año anterior 7

Enlaces

Se puede consultar la metodología del EMAE en: https://www.indec.gov.ar/ftp/cuadros/economia/metodologia_ema_ago_16.pdf

Serie del EMAE, números índice, base 2004=100, y variaciones

porcentuales. Años 2004-2019. Disponible en: https://www.indec.gov.ar/ftp/cuadros/economia/sh_ema_mensual_base2004.xls

Serie del EMAE, por sector de actividad. Números índice, base 2004=100, y variaciones porcentuales. Años 2004-2019.

Disponible en: https://www.indec.gov.ar/ftp/cuadros/economia/sh_ema_actividad_base2004.xls



Estimador mensual de actividad económica

Estimación preliminar de agosto de 2019

En agosto de 2019, el estimador mensual de actividad económica (EMAE) registró una variación de -3,8% respecto al mismo mes de 2018.

Respecto a julio, la serie original con estacionalidad experimentó un nivel 3,9% más bajo.

El indicador desestacionalizado decreció 1% y la tendencia-ciclo creció 0,1% respecto al mes anterior.

Cuadro 1. Estimador mensual de actividad económica

Período	Respecto al mes anterior (desestacionalizado)	Respecto al mes anterior (tendencia-ciclo)	Respecto a igual mes del año anterior	Acumulado del año respecto al acumulado de igual período del año anterior
Variación porcentual				
2018				
Septiembre	-2,4	-0,5	-6,3	-1,3
Octubre	1,0	-0,4	-4,0	-1,6
Noviembre	-2,1	-0,3	-7,2	-2,1
Diciembre	0,4	-0,2	-7,0	-2,5
2019				
Enero	0,6	-0,1	-5,7	-5,7
Febrero	0,2	-0,1	-4,7	-5,2
Marzo	-1,1	-0,1	-7,0	-5,8
Abril	0,5	0,0	-1,2	-4,6
Mayo	0,0	0,0	2,7	-3,1
Junio	-0,5	0,0	0,3	-2,5
Julio	1,3	0,0	0,5	-2,1
Agosto	-1,0	0,1	-3,8	-2,3

Fuente: INDEC, Dirección Nacional de Cuentas Nacionales.

Gráfico 1. Estimador mensual de actividad económica, base 2004=100

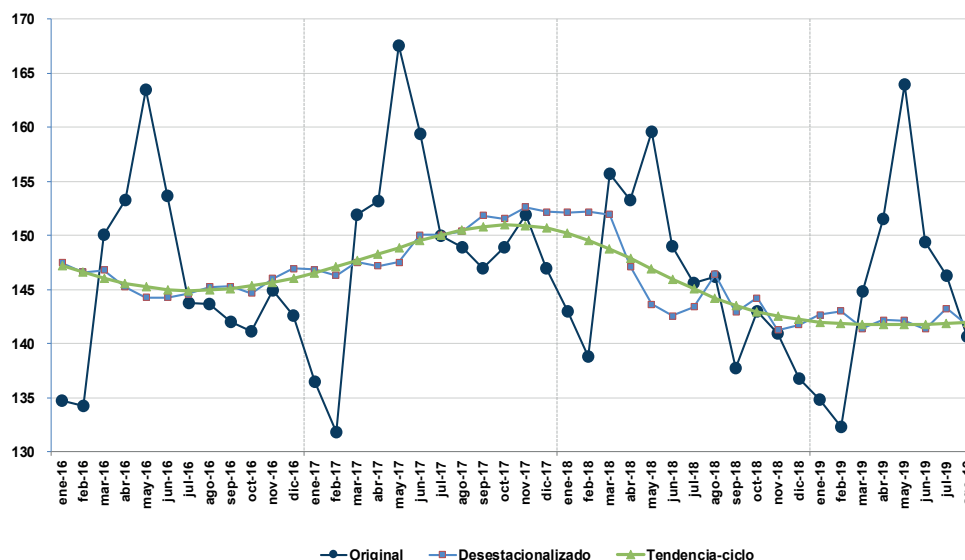

Fuente: INDEC, Dirección Nacional de Cuentas Nacionales.

Cuadro 2. Estimador mensual de actividad económica. Números índice, base 2004=100, y variaciones porcentuales

Periodo	Índice serie original 2004=100	Variación porcentual respecto a igual periodo del año anterior	Índice serie desestacionalizada 2004=100	Variación porcentual respecto al mes anterior	Índice serie tendencia-ciclo 2004=100	Variación porcentual respecto al mes anterior
2016						
Enero	134,7	0,6	147,5	0,5	147,2	-0,4
Febrero	134,2	1,2	146,6	-0,6	146,6	-0,4
Marzo	150,1	0,5	146,8	0,1	146,1	-0,4
Abril	153,2	-2,7	145,3	-1,1	145,6	-0,3
Mayo	163,5	-3,2	144,3	-0,7	145,3	-0,2
Junio	153,7	-5,7	144,3	0,0	145,0	-0,2
Julio	143,7	-5,3	144,6	0,2	144,9	-0,1
Agosto	143,7	-1,9	145,3	0,4	144,9	0,0
Septiembre	142,0	-2,7	145,3	0,0	145,1	0,1
Octubre	141,1	-4,0	144,7	-0,4	145,3	0,2
Noviembre	144,9	-0,8	146,0	0,9	145,7	0,2
Diciembre	142,6	0,5	147,0	0,6	146,1	0,3
2017						
Enero	136,5	1,3	146,9	-0,1	146,5	0,3
Febrero	131,8	-1,8	146,3	-0,4	147,1	0,4
Marzo	151,9	1,2	147,6	0,8	147,7	0,4
Abril	153,2	0,0	147,2	-0,2	148,3	0,4
Mayo	167,6	2,5	147,5	0,2	148,9	0,4
Junio	159,4	3,8	150,1	1,7	149,5	0,4
Julio	149,9	4,3	150,1	0,0	150,1	0,4
Agosto	148,9	3,6	150,4	0,2	150,5	0,3
Septiembre	147,0	3,5	151,8	1,0	150,8	0,2
Octubre	149,0	5,5	151,5	-0,2	151,0	0,1
Noviembre	151,9	4,8	152,6	0,7	150,9	0,0
Diciembre	147,0	3,1	152,2	-0,3	150,7	-0,2
2018						
Enero	143,0	4,8	152,2	0,0	150,2	-0,3
Febrero	138,8	5,3	152,2	0,0	149,6	-0,4
Marzo	155,7	2,5	152,0	-0,2	148,8	-0,5
Abril	153,3	0,1	147,1	-3,2	147,9	-0,6
Mayo	159,6	-4,7	143,7	-2,4	146,9	-0,6
Junio	149,0	-6,5	142,6	-0,8	145,9	-0,7
Julio	145,6	-2,9	143,4	0,6	145,0	-0,6
Agosto	146,2	-1,8	146,4	2,1	144,2	-0,6
Septiembre	137,7	-6,3	142,9	-2,4	143,5	-0,5
Octubre	143,0	-4,0	144,3	1,0	143,0	-0,4
Noviembre	140,9	-7,2	141,3	-2,1	142,5	-0,3
Diciembre	136,8	-7,0	141,8	0,4	142,2	-0,2
2019						
Enero	134,8	-5,7	142,7	0,6	142,0	-0,1
Febrero	132,3	-4,7	143,0	0,2	141,9	-0,1
Marzo	144,9	-7,0	141,4	-1,1	141,8	-0,1
Abril	151,5	-1,2	142,2	0,5	141,8	0,0
Mayo	164,0	2,7	142,1	0,0	141,8	0,0
Junio	149,4	0,3	141,4	-0,5	141,8	0,0
Julio	146,3	0,5	143,2	1,3	141,9	0,0
Agosto	140,6	-3,8	141,8	-1,0	142,0	0,1

Fuente: INDEC, Dirección Nacional de Cuentas Nacionales.

Cuadro 3. Estimador mensual de actividad económica por sector de actividad económica. Números índice, base 2004=100

Periodo	A- Agricultura, ganadería, caza y silvicultura	B- Pesca	C- Explotación de minas y canteras	D- Industria manufacturera	E- Electricidad, gas y agua	F- Construcción	G- Comercio mayorista, minorista y reparaciones	H- Hoteles y restaurantes
2016								
Enero	64,5	60,1	90,9	114,0	154,0	141,7	130,6	169,9
Febrero	70,0	105,7	86,9	114,2	146,8	139,0	140,3	163,7
Marzo	136,8	128,2	92,7	130,5	140,5	140,6	172,0	156,4
Abril	222,1	90,4	90,4	129,7	138,5	126,0	152,6	152,2
Mayo	330,0	117,3	92,8	132,1	150,9	134,2	154,0	147,6
Junio	222,2	213,9	88,2	125,7	148,4	128,6	155,9	148,0
Julio	113,3	238,8	91,9	127,1	154,1	128,7	148,7	165,0
Agosto	70,7	254,3	91,2	132,7	145,7	144,7	157,4	163,4
Septiembre	61,9	199,7	89,9	135,5	140,5	136,9	157,3	160,8
Octubre	70,8	224,7	90,0	134,5	135,2	127,6	154,7	170,0
Noviembre	86,5	127,6	86,0	138,4	133,7	134,0	164,1	169,9
Diciembre	93,8	99,7	87,8	130,2	149,4	130,6	146,7	171,1
2017								
Enero	62,3	75,3	87,1	113,6	155,4	140,8	132,4	171,4
Febrero	70,2	162,0	80,7	107,2	141,4	136,9	135,0	164,1
Marzo	145,5	149,2	88,8	131,0	145,6	151,2	167,6	158,2
Abril	228,5	104,5	81,7	126,0	134,2	135,9	146,3	157,5
Mayo	334,2	166,2	89,0	136,5	143,6	147,6	158,8	152,3
Junio	226,8	236,0	83,1	135,0	150,0	148,1	164,4	153,5
Julio	116,8	249,1	87,5	135,4	151,4	148,8	155,3	172,8
Agosto	72,3	256,6	89,2	140,0	145,7	162,3	163,8	168,4
Septiembre	63,2	279,4	87,0	139,1	136,7	154,1	159,4	165,8
Octubre	73,3	233,1	91,1	142,9	135,1	152,5	164,0	174,9
Noviembre	89,5	125,7	87,6	144,9	130,4	156,9	174,9	177,3
Diciembre	99,4	89,4	88,8	132,5	150,5	146,1	150,6	176,7
2018								
Enero	68,7	126,1	88,0	117,4	154,5	160,3	140,9	177,0
Febrero	73,9	161,9	81,9	113,3	143,9	154,1	146,6	169,6
Marzo	141,5	153,5	90,0	132,6	145,3	160,8	177,5	166,7
Abril	164,0	111,0	86,8	131,1	138,5	150,3	155,8	159,3
Mayo	224,5	130,9	91,5	135,4	142,0	155,3	160,4	153,3
Junio	155,5	197,5	87,2	124,2	156,5	149,1	148,5	149,5
Julio	105,0	265,8	89,0	127,3	155,8	149,6	144,5	168,0
Agosto	72,8	292,8	88,0	132,9	149,1	161,6	154,8	165,4
Septiembre	64,5	291,2	86,5	123,2	132,8	149,2	135,2	160,5
Octubre	75,6	304,9	88,6	131,2	133,6	146,3	149,5	171,8
Noviembre	91,1	121,7	85,0	124,8	131,2	141,0	150,1	169,1
Diciembre	103,4	84,5	87,8	111,8	139,9	129,1	129,0	174,1
2019								
Enero	73,6	150,2	87,5	104,9	146,5	145,9	125,6	173,6
Febrero	76,9	164,4	81,7	104,1	138,7	150,4	131,6	164,3
Marzo	156,9	153,5	88,4	114,6	135,7	149,3	148,6	160,9
Abril	230,7	90,6	87,3	120,6	130,1	142,4	138,6	155,6
Mayo	335,8	149,9	92,9	127,4	139,5	149,8	145,2	148,8
Junio	228,0	186,5	88,3	116,5	138,4	136,9	137,8	147,8
Julio	126,7	252,3	91,4	124,7	151,7	146,4	141,1	168,0
Agosto	77,6	289,5	91,4	124,1	144,7	154,1	141,2	162,0

(continúa)

Cuadro 3. Estimador mensual de actividad económica por sector de actividad económica. Números índice, base 2004=100 (conclusión)

Período	I- Transporte y comunicaciones	J- Intermediación financiera	K- Actividades inmobiliarias, empresariales y de alquiler	L- Administración pública y defensa; planes de seguridad social de afiliación obligatoria	M- Enseñanza	N- Servicios sociales y de salud	O- Otras actividades de servicios comunitarios, sociales y personales	Impuestos netos de subsidios
2016								
Enero	189,2	179,5	129,4	152,2	151,8	172,1	144,7	165,6
Febrero	184,1	172,7	130,5	152,3	152,3	163,5	148,2	156,9
Marzo	193,9	177,3	134,3	151,8	153,9	177,2	153,0	167,6
Abril	193,5	172,5	134,7	152,2	153,9	182,0	146,5	165,8
Mayo	204,5	169,1	136,4	152,6	155,1	185,6	149,7	161,7
Junio	197,8	170,5	138,7	153,5	157,2	190,7	153,8	159,7
Julio	194,9	169,5	136,0	153,5	157,7	175,6	167,9	155,9
Agosto	195,0	177,6	138,1	152,9	157,7	175,7	148,5	162,0
Septiembre	192,1	171,4	136,3	152,9	158,1	172,7	142,7	161,4
Octubre	192,3	173,8	136,5	153,1	159,2	168,3	147,4	154,3
Noviembre	194,1	174,4	138,5	153,6	159,6	168,0	145,4	158,6
Diciembre	193,3	186,2	141,8	153,9	159,2	161,1	141,1	159,7
2017								
Enero	195,5	183,8	132,1	153,5	152,7	177,0	151,5	170,4
Febrero	185,8	173,3	131,9	153,5	152,8	167,7	150,8	152,7
Marzo	200,0	186,2	137,7	154,0	154,9	181,9	153,1	167,8
Abril	198,3	175,1	135,9	153,8	155,7	185,8	155,9	166,2
Mayo	211,9	177,0	139,6	154,1	157,3	189,4	147,2	166,7
Junio	204,3	181,6	142,9	154,9	159,0	195,2	144,3	165,8
Julio	201,8	180,5	141,1	154,4	160,6	179,3	171,2	165,1
Agosto	198,3	187,8	142,5	153,9	160,4	179,1	150,1	169,5
Septiembre	194,7	184,3	141,3	153,9	160,9	176,1	149,2	173,3
Octubre	196,7	189,0	143,6	154,4	161,0	171,7	149,8	168,8
Noviembre	196,6	189,0	144,7	155,1	161,6	171,8	146,2	170,8
Diciembre	193,1	193,9	147,1	155,4	161,3	164,4	144,6	168,4
2018								
Enero	198,7	193,8	139,1	155,0	154,9	181,2	158,7	181,1
Febrero	187,9	187,4	138,3	154,6	155,2	170,7	152,1	164,7
Marzo	200,6	193,5	143,4	154,4	157,6	185,5	146,4	175,2
Abril	196,1	193,0	144,7	153,7	159,0	190,0	147,0	172,5
Mayo	201,5	197,5	146,9	153,8	159,9	193,4	150,3	163,9
Junio	192,6	189,9	146,8	154,3	161,2	198,4	151,4	158,1
Julio	195,1	193,8	144,2	153,5	162,0	182,4	170,2	158,0
Agosto	192,4	200,2	144,4	152,7	162,2	181,4	150,6	164,7
Septiembre	185,7	189,8	139,8	152,8	162,6	177,8	144,6	157,0
Octubre	189,6	185,6	143,4	153,4	163,1	173,4	149,8	158,7
Noviembre	186,4	177,2	142,1	153,9	163,5	173,2	145,0	155,4
Diciembre	184,7	188,3	144,3	153,9	163,0	165,6	142,8	153,8
2019								
Enero	188,1	179,0	136,1	153,6	156,2	181,1	155,8	166,2
Febrero	180,5	169,5	137,5	153,9	157,4	171,7	147,5	152,8
Marzo	193,0	172,3	138,8	153,8	159,2	186,1	144,4	155,9
Abril	194,4	171,4	141,3	153,2	160,1	190,1	143,8	162,9
Mayo	205,1	168,7	143,8	153,9	161,6	193,7	146,6	163,3
Junio	196,0	161,9	143,5	154,4	162,2	198,6	150,6	151,2
Julio	195,4	166,5	145,2	154,0	163,8	183,0	168,7	161,7
Agosto	189,5	167,4	143,7	153,3	163,3	181,8	145,2	157,8

Fuente: INDEC, Dirección Nacional de Cuentas Nacionales.

Cuadro 4. Estimador mensual de actividad económica por sector de actividad económica. Variación porcentual respecto a igual período del año anterior

Período	A- Agricultura, ganadería, caza y silvicultura	B- Pesca	C- Explotación de minas y canteras	D- Industria manufacturera	E- Electricidad, gas y agua	F- Construcción	G- Comercio mayorista, minorista y reparaciones	H- Hoteles y restaurantes
2016								
Enero	5,2	22,4	-4,5	-3,6	3,3	-3,4	-1,9	-1,0
Febrero	-0,5	28,4	-1,6	-2,2	7,1	-6,0	-1,5	2,0
Marzo	-5,3	-9,6	-4,8	-3,3	-7,3	-7,4	1,1	3,6
Abril	-7,8	-38,3	-3,7	-5,6	4,9	-17,1	-0,8	3,1
Mayo	-9,8	-35,8	-7,8	-5,2	4,9	-12,5	-1,8	2,2
Junio	-9,0	24,9	-6,7	-12,4	2,3	-17,4	-8,9	1,8
Julio	-2,0	22,0	-6,7	-10,4	2,1	-18,6	-8,6	1,0
Agosto	2,7	19,2	-5,6	-7,6	-0,7	-7,5	-4,3	2,6
Septiembre	-4,2	-4,5	-4,6	-3,5	0,5	-13,0	-3,7	0,7
Octubre	1,2	6,3	-6,5	-7,6	-4,3	-15,0	-6,6	2,0
Noviembre	0,0	-24,4	-7,1	-2,2	0,2	-9,2	-1,5	1,8
Diciembre	4,4	9,9	-5,8	-2,0	-0,2	-5,9	0,6	3,6
2017								
Enero	-3,5	25,3	-4,1	-0,3	0,9	-0,6	1,4	0,9
Febrero	0,2	53,2	-7,1	-6,1	-3,7	-1,5	-3,8	0,2
Marzo	6,3	16,4	-4,2	0,4	3,7	7,5	-2,6	1,2
Abril	2,9	15,5	-9,7	-2,8	-3,1	7,8	-4,1	3,5
Mayo	1,3	41,8	-4,1	3,3	-4,8	9,9	3,2	3,2
Junio	2,0	10,4	-5,7	7,4	1,1	15,2	5,4	3,7
Julio	3,0	4,3	-4,8	6,6	-1,7	15,7	4,4	4,7
Agosto	2,3	0,9	-2,2	5,5	0,0	12,1	4,0	3,0
Septiembre	2,2	39,9	-3,3	2,6	-2,7	12,6	1,4	3,1
Octubre	3,5	3,8	1,3	6,3	-0,1	19,5	6,0	2,9
Noviembre	3,5	-1,5	1,9	4,8	-2,5	17,1	6,6	4,3
Diciembre	5,9	-10,4	1,2	1,8	0,7	11,9	2,7	3,3
2018								
Enero	10,4	67,6	1,0	3,3	-0,6	13,9	6,4	3,3
Febrero	5,4	0,0	1,5	5,7	1,7	12,5	8,6	3,4
Marzo	-2,7	2,9	1,4	1,2	-0,2	6,3	5,9	5,4
Abril	-28,2	6,2	6,4	4,0	3,2	10,6	6,4	1,1
Mayo	-32,8	-21,3	2,8	-0,8	-1,1	5,2	1,0	0,7
Junio	-31,4	-16,3	4,9	-8,0	4,4	0,6	-9,7	-2,6
Julio	-10,1	6,7	1,7	-6,0	2,9	0,5	-6,9	-2,8
Agosto	0,7	14,1	-1,4	-5,1	2,4	-0,4	-5,5	-1,7
Septiembre	2,0	4,2	-0,7	-11,4	-2,8	-3,2	-15,2	-3,2
Octubre	3,1	30,8	-2,7	-8,2	-1,1	-4,1	-8,9	-1,8
Noviembre	1,8	-3,2	-3,0	-13,9	0,7	-10,1	-14,2	-4,6
Diciembre	4,1	-5,4	-1,1	-15,6	-7,0	-11,6	-14,4	-1,5
2019								
Enero	7,0	19,1	-0,5	-10,6	-5,2	-9,0	-10,8	-1,9
Febrero	4,0	1,6	-0,3	-8,1	-3,6	-2,4	-10,2	-3,1
Marzo	10,9	0,0	-1,8	-13,5	-6,6	-7,1	-16,3	-3,5
Abril	40,7	-18,4	0,5	-8,0	-6,1	-5,2	-11,0	-2,3
Mayo	49,6	14,5	1,4	-5,9	-1,8	-3,5	-9,5	-2,9
Junio	46,6	-5,6	1,2	-6,2	-11,6	-8,2	-7,2	-1,2
Julio	20,6	-5,1	2,7	-2,1	-2,6	-2,1	-2,4	0,0
Agosto	6,5	-1,1	3,8	-6,6	-3,0	-4,6	-8,8	-2,1

(continúa)

Cuadro 4. Estimador mensual de actividad económica por sector de actividad económica. Variación porcentual respecto a igual período del año anterior (conclusión)

Período	I- Transporte y comunicaciones	J- Intermediación financiera	K- Actividades inmobiliarias, empresariales y de alquiler	L- Administración pública y defensa; planes de seguridad social de afiliación obligatoria	M- Enseñanza	N- Servicios sociales y de salud	O- Otras actividades de servicios comunitarios, sociales y personales	Impuestos netos de subsidios
2016								
Enero	5,8	1,9	0,8	4,1	3,6	2,8	-4,0	2,5
Febrero	6,1	0,2	1,0	4,1	4,1	3,2	-0,4	4,6
Marzo	6,0	0,2	0,9	2,6	4,5	2,9	8,3	4,2
Abril	1,5	-2,2	-0,6	3,5	2,5	2,6	-2,8	-2,0
Mayo	3,1	-2,1	-0,1	3,5	2,0	2,8	3,9	-2,4
Junio	1,2	-7,8	-0,4	2,8	1,9	2,4	1,5	-5,6
Julio	1,0	-7,3	-3,8	2,4	2,7	2,6	-1,6	-7,2
Agosto	2,9	-2,7	1,8	1,4	1,6	2,3	-2,3	-0,7
Septiembre	1,7	-5,7	-1,0	1,7	1,5	2,1	-0,9	-4,4
Octubre	2,1	-6,1	-1,0	1,3	2,0	2,3	-0,4	-6,2
Noviembre	4,8	-5,0	0,3	1,1	1,9	2,1	-0,6	-0,3
Diciembre	5,3	-0,7	0,9	0,7	1,6	1,8	-3,8	1,6
2017								
Enero	3,3	2,4	2,1	0,8	0,6	2,9	4,7	2,9
Febrero	0,9	0,3	1,0	0,8	0,3	2,6	1,7	-2,6
Marzo	3,1	5,0	2,5	1,5	0,7	2,7	0,0	0,1
Abril	2,5	1,5	0,9	1,0	1,2	2,1	6,4	0,2
Mayo	3,7	4,7	2,3	1,0	1,4	2,1	-1,6	3,1
Junio	3,3	6,5	3,0	0,9	1,1	2,4	-6,2	3,8
Julio	3,6	6,5	3,8	0,6	1,8	2,1	2,0	5,9
Agosto	1,7	5,7	3,2	0,6	1,7	1,9	1,1	4,6
Septiembre	1,4	7,5	3,6	0,7	1,8	2,0	4,5	7,4
Octubre	2,2	8,7	5,2	0,9	1,1	2,0	1,6	9,5
Noviembre	1,3	8,4	4,4	1,0	1,2	2,2	0,5	7,7
Diciembre	-0,1	4,1	3,7	1,0	1,3	2,0	2,5	5,4
2018								
Enero	1,7	5,5	5,3	0,9	1,5	2,4	4,7	6,3
Febrero	1,1	8,2	4,9	0,7	1,5	1,8	0,9	7,8
Marzo	0,3	3,9	4,2	0,3	1,7	1,9	-4,4	4,4
Abril	-1,1	10,3	6,5	-0,1	2,1	2,3	-5,7	3,8
Mayo	-4,9	11,6	5,2	-0,2	1,7	2,1	2,0	-1,6
Junio	-5,7	4,6	2,7	-0,4	1,4	1,6	4,9	-4,6
Julio	-3,3	7,3	2,2	-0,6	0,9	1,7	-0,6	-4,3
Agosto	-3,0	6,6	1,4	-0,7	1,2	1,3	0,3	-2,8
Septiembre	-4,6	3,0	-1,1	-0,7	1,0	1,0	-3,1	-9,4
Octubre	-3,6	-1,8	-0,2	-0,7	1,3	1,0	0,0	-6,0
Noviembre	-5,2	-6,2	-1,8	-0,8	1,2	0,8	-0,8	-9,0
Diciembre	-4,4	-2,9	-1,9	-1,0	1,0	0,7	-1,2	-8,6
2019								
Enero	-5,3	-7,6	-2,1	-0,9	0,8	-0,1	-1,8	-8,2
Febrero	-3,9	-9,6	-0,6	-0,5	1,4	0,6	-3,0	-7,2
Marzo	-3,8	-10,9	-3,2	-0,4	1,0	0,3	-1,4	-11,1
Abril	-0,9	-11,2	-2,3	-0,3	0,7	0,0	-2,2	-5,6
Mayo	1,8	-14,6	-2,1	0,1	1,1	0,1	-2,4	-0,4
Junio	1,8	-14,8	-2,3	0,0	0,6	0,1	-0,5	-4,4
Julio	0,1	-14,1	0,7	0,3	1,1	0,3	-0,9	2,3
Agosto	-1,5	-16,4	-0,5	0,4	0,6	0,2	-3,6	-4,2

Fuente: INDEC, Dirección Nacional de Cuentas Nacionales.

Gráfico 2. Estimador mensual de actividad económica por sector de actividad económica, variaciones anuales e incidencias en agosto de 2019

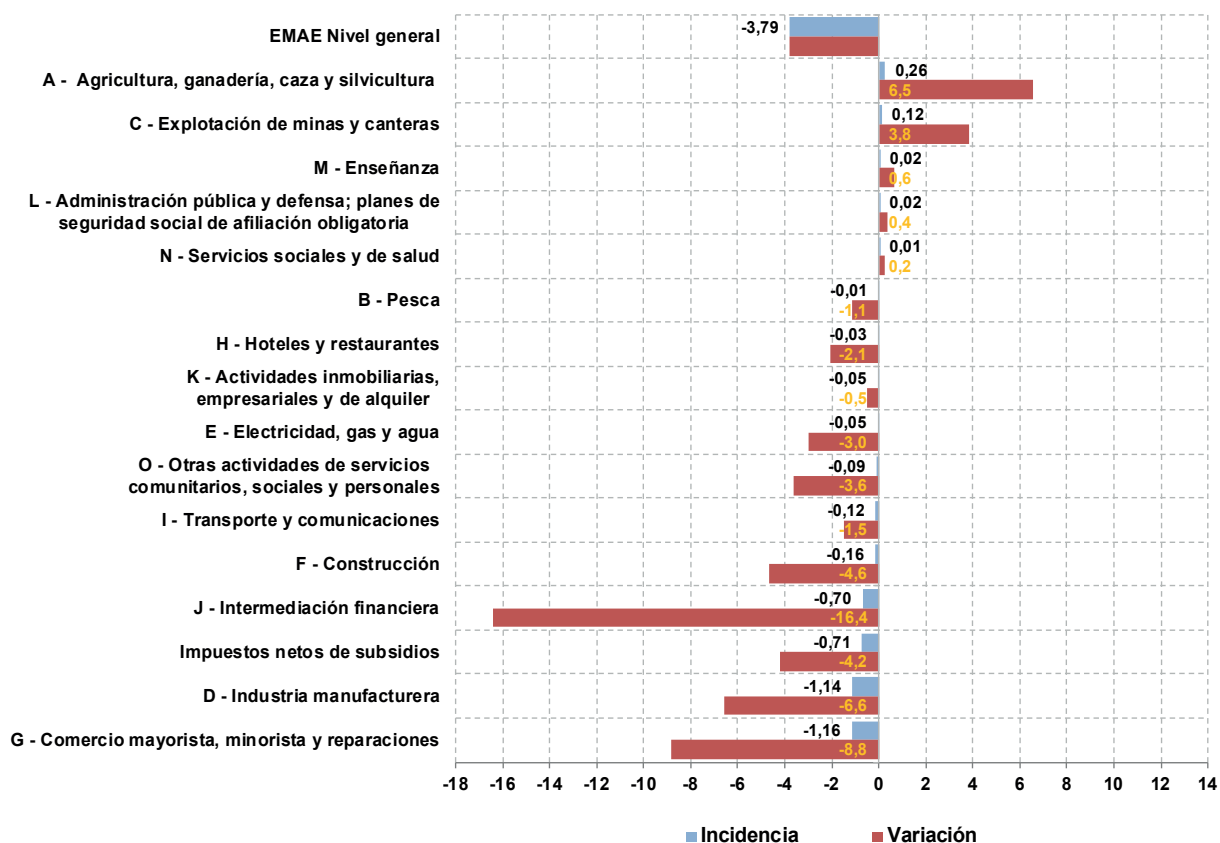

Fuente: INDEC. Dirección Nacional de Cuentas Nacionales.

La rama de actividad con mayor incidencia positiva en la expansión interanual del EMAE en agosto de 2019 es “Agricultura, ganadería, caza y silvicultura”, seguida de “Explotación de minas y canteras”. En contraposición, “Comercio mayorista, minorista y reparaciones” e “Industria manufacturera” son los sectores con mayor incidencia negativa.

El próximo informe técnico del EMAE con la estimación preliminar de septiembre de 2019 se difundirá el martes 26 de noviembre de 2019. El calendario anticipado de publicaciones, los informes técnicos y la metodología de estimación del EMAE están disponibles en www.indec.gob.ar.