

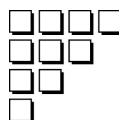

REPÚBLICA ARGENTINA  
MINISTERIO DE ECONOMÍA  
SECRETARÍA DE POLÍTICA ECONÓMICA  
INSTITUTO NACIONAL DE ESTADÍSTICA Y CENSOS



**CENSO 2001** 27 y 28 de octubre  
Censo Nacional de Población,  
Hogares y Viviendas

ISSN 0327-7968



## INFORMACIÓN DE PRENSA

Buenos Aires, 3 de abril de 2001

### ÍNDICE DEL COSTO DE LA CONSTRUCCIÓN EN EL GRAN BUENOS AIRES, BASE 1993=100

MARZO DE 2001

#### 1. Índice del Nivel general y Capítulos

Nivel general y Capítulos	Índice		Variación % de Marzo 01* respecto a		
	Febrero* 2001	Marzo* 2001	Mes Anterior	Dic 00	Mar 00
Nivel general	95,3	95,3	-	-0,2	-3,0
Materiales	98,1	98,0	-0,1	-0,3	-2,0
Mano de obra <sup>1</sup>	92,1	92,1	-	-0,2	-4,3
Gastos generales	97,7	97,6	-0,1	0,1	-1,3

El "Nivel general" del Costo de la Construcción en el Gran Buenos Aires, correspondiente al mes de marzo de 2001, no registra variación en relación con las cifras de febrero último.

Este resultado surge como consecuencia de la disminución de 0,1% en los capítulos "Materiales" y "Gastos generales", manteniéndose invariable el capítulo "Mano de obra".

En el análisis por ítem de obra se observan subas en "Movimiento de tierra" (0,1%) e "Instalación eléctrica" (0,1%), y bajas en "Albañilería" (-0,1%), "Carpintería metálica y herrería" (-0,1%), "Carpintería de madera" (-0,1%), "Vidrios" (-0,2%), "Pintura" (-0,1%) y "Otros trabajos y gastos" (-0,1%), mientras que el resto de los ítem queda sin variación.

Al comparar el "Nivel general" de marzo de 2001 con marzo de 2000 se observa una declinación de 3,0%.

<sup>1</sup> El capítulo "Mano de obra" comprende el costo de la mano de obra de albañilería y estructura, como así también la subcontratación de los trabajos de yesería, pintura, instalación sanitaria y contra incendio, instalación de gas e instalación eléctrica.

**Nota:** Se considera Gran Buenos Aires el área comprendida por la ciudad de Buenos Aires y los siguientes 24 partidos de la provincia de Buenos Aires: Almirante Brown, Avellaneda, Berazategui, Esteban Echeverría, Ezeiza, Florencio Varela, General San Martín, Hurlingham, Ituzaingó, José C. Paz, La Matanza, Lanús, Lomas de Zamora, Malvinas Argentinas, Merlo, Moreno, Morón, Quilmes, San Fernando, San Isidro, San Miguel, Tigre, Tres de Febrero y Vicente López.

Signo utilizado:

\* Dato provisorio

## ÍNDICE DEL COSTO DE LA CONSTRUCCION EN EL GRAN BUENOS AIRES, BASE 1993=100

### Evolución del Nivel general y Capítulos

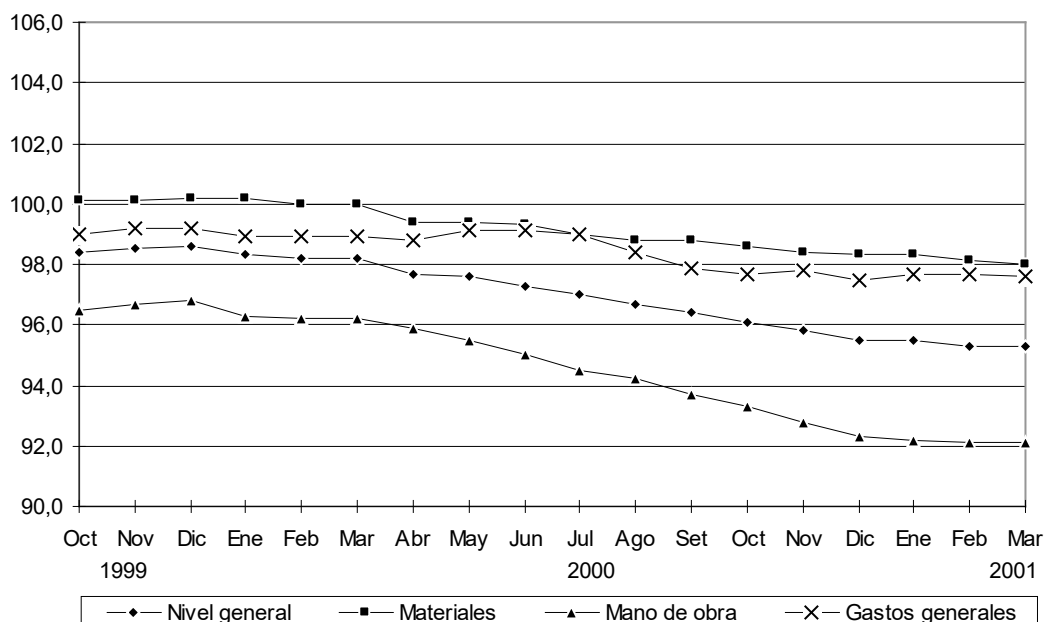

## 2. Índices por ítem de obra

Ítem	Índice		Variación % de Marzo 01* respecto a		
	Febrero* 2001	Marzo* 2001	Mes Anterior	Dic 00	Mar 00
1- Movimiento de tierra	85,9	86,0	0,1	0,1	-2,7
2- Estructura	90,3	90,3	-	-0,1	-5,2
3- Albañilería	91,2	91,1	-0,1	-0,7	-5,0
4- Yesería	84,5	84,5	-	-	-1,3
5- Instalación sanitaria y contra incendio	101,3	101,3	-	-	-0,4
6- Instalación de gas	100,5	100,5	-	-	-
7- Instalación eléctrica	102,3	102,4	0,1	0,2	-
8- Carpintería metálica y herrería	100,0	99,9	-0,1	-0,1	-1,1
9- Carpintería de madera	101,5	101,4	-0,1	-0,1	-0,2
10- Ascensores	96,5	96,5	-	-	-6,8
11- Vidrios	99,7	99,5	-0,2	-0,2	0,1
12- Pintura	101,1	101,0	-0,1	-0,1	-0,4
13- Otros trabajos y gastos	100,1	100,0	-0,1	0,2	-1,2