

Industria pesquera
Vol. 3, n° 10



Índice de producción industrial pesquero

Agosto de 2025



**Ministerio
de Economía**
República Argentina

Instituto Nacional de
Estadística y Censos
República Argentina

indec

Informes técnicos. Vol. 9, nº 243

ISSN 2545-6636

Industria pesquera. Vol. 3, nº 10

Índice de producción industrial pesquero

Agosto de 2025

ISSN 2953-5462

Instituto Nacional de Estadística y Censos (INDEC)

Dirección: Marco Lavagna

Dirección Técnica: Pedro Ignacio Lines

Dirección General de Difusión y Comunicación: María Silvina Viazzi

Coordinación de Producción Gráfica y Editorial: Marcelo Costanzo

Este informe técnico fue producido por los equipos de trabajo de:

Dirección Nacional de Estadísticas Económicas

Carolina Andrea Plat

Dirección de Estadísticas Agropecuarias, Silvicultura y Pesca

Pablo Gallo Mendoza

Desestacionalización

Dirección Nacional de Metodología e Infraestructura Estadística



Esta publicación utiliza una licencia Creative Commons.
Se permite su reproducción con atribución de la fuente.

Buenos Aires, octubre de 2025

Signos convencionales:

- * Dato provisorio
- ° Dato estimado por extrapolación, proyección
- i Dato estimado por imputación
- u Dato de calidad inferior al estándar
- Cero absoluto
- . Dato no registrado
- ... Dato no disponible a la fecha de presentación de los resultados
- /// Dato que no corresponde presentar
- s Dato confidencial por aplicación de las reglas del secreto estadístico

Publicaciones del INDEC

Las publicaciones editadas por el Instituto Nacional de Estadística y Censos pueden ser consultadas en www.indec.gov.ar y en el Centro Estadístico de Servicios, ubicado en Av. Presidente Julio A. Roca 609 C1067ABB, Ciudad Autónoma de Buenos Aires, Argentina. El horario de atención al público es de 9:30 a 16:00.

También pueden solicitarse al teléfono (54-11) 5031-4632

Correo electrónico: ces@indec.gov.ar

Sitio web: www.indec.gov.ar

X: @INDECArgentina

Facebook: /INDECArgentina

Instagram: @indecargentina

Spotify: /INDECArgentina

Calendario anual anticipado de informes:

www.indec.gov.ar/indec/web/Calendario-Fecha-0

Índice

Pág.

Resumen ejecutivo de variaciones	3
Nivel general	4
Cuadro 1. IPI pesquero nivel general. Serie original, desestacionalizada y tendencia-ciclo, base 2004=100, en números índice y variación porcentual. Enero 2024-agosto 2025	4
Gráfico 1. IPI pesquero nivel general. Serie original, desestacionalizada y tendencia-ciclo, base 2004=100, en números índice. Enero 2012-agosto 2025	5
Sector de actividad económica.....	5
Cuadro 2. IPI pesquero por sector de actividad económica, base 2004=100, en números índice y variación porcentual. Enero 2024-agosto 2025.....	5
Gráfico 2.1 IPI pesquero nivel general y actividad pesca marítima, base 2004=100, en números índice. Enero 2021-agosto 2025	6
Gráfico 2.2 IPI pesquero nivel general y actividad acuicultura, base 2004=100, en números índice. Junio 2023-agosto 2025.....	6
Cuadro 3. IPI pesquero nivel general y sector de actividad económica, base 2004=100, en variación porcentual interanual e incidencias. Enero 2024-agosto 2025.....	7
Gráfico 3. IPI pesquero nivel general y sector de actividad económica, incidencias. Agosto de 2025	7
Grupo de especies	8
Cuadro 4. IPI pesquero por grupo de especies, base 2004=100, en números índice y variación porcentual. Enero 2024-agosto 2025	8
Gráfico 4.1 IPI pesquero nivel general y grupo peces, base 2004=100, en números índice. Enero 2021-agosto 2025	9
Gráfico 4.2 IPI pesquero nivel general y grupo crustáceos, base 2004=100, en números índice. Enero 2021-agosto 2025.....	9
Gráfico 4.3 IPI pesquero nivel general y grupo moluscos, base 2004=100, en números índice. Enero 2021-agosto 2025.....	9
Cuadro 5. IPI pesquero nivel general y grupo de especies, base 2004=100, en variación porcentual interanual e incidencias. Enero 2024-agosto 2025	10
Gráfico 5. IPI pesquero nivel general y grupo de especies, incidencias. Agosto de 2025	10
Pesca marítima por tipo de buque.....	11
Cuadro 6. IPI pesquero de pesca marítima por tipo de buque, base 2004=100, en números índice y variación porcentual. Enero 2024-agosto 2025.....	11
Gráfico 6.1 IPI pesquero de pesca marítima y buques fresqueros, base 2004=100, en números índice. Enero 2021-agosto 2025	12
Gráfico 6.2 IPI pesquero de pesca marítima y buques congeladores, base 2004=100, en números índice. Enero 2021-agosto 2025	12
Cuadro 7. IPI pesquero de pesca marítima y tipo de buque, base 2004=100, en variación porcentual interanual e incidencias. Enero 2024-agosto 2025	13
Gráfico 7. IPI pesquero de pesca marítima y tipo de buque, incidencias. Agosto de 2025.....	13
Enlace a más detalles.....	14
Índice de cuadros web	14
Aspectos metodológicos	14



Índice de producción industrial pesquero

Resumen ejecutivo. Agosto de 2025

Nivel general **-1,8%** **4,3%** **-21,1%**
v.im v.ia v.ai

Sector de actividad económica



Pesca marítima

3,0% v.ia

-28,0% v.ai



Acuicultura

14,1% v.ia

36,1% v.ai

Grupo de especies



Peces

21,7% v.ia

16,6% v.ai



Crustáceos

0,7% v.ia

-55,8% v.ai



Moluscos

-50,2% v.ia

27,8% v.ai

v.im

Desestacionalizado.
Variación intermensual
(respecto al mes anterior)

v.ia

Variación interanual
(respecto al mismo
mes del año anterior)

v.ai

Variación acumulada interanual
(acumulado del año respecto a
igual acumulado del año anterior)

Índice de producción industrial pesquero

Agosto de 2025

En agosto de 2025, el Índice de producción industrial pesquero (IPI pesquero) muestra un aumento de 4,3% respecto a igual mes de 2024. El acumulado enero-agosto de 2025 presenta una caída de 21,1% respecto a igual período del año anterior.

El índice de la serie desestacionalizada muestra una variación negativa de 1,8% respecto al mes anterior y el índice de la serie tendencia-ciclo registra una variación negativa de 0,8% respecto al mes anterior.

El IPI pesquero presenta un patrón estacional cambiante y mucha irregularidad. Por ello es probable que, a medida que se vayan incorporando nuevos datos a la serie original, se produzcan revisiones frecuentes de los valores históricos ya publicados de las series desestacionalizada y tendencia-ciclo. Además, para una interpretación integral de los resultados y un mejor diagnóstico del corto plazo, es conveniente analizar la evolución de la tendencia-ciclo en conjunto con la serie desestacionalizada.¹

Cuadro 1. IPI pesquero nivel general. Serie original, desestacionalizada y tendencia-ciclo, base 2004=100, en números índice y variación porcentual. Enero 2024-agosto 2025

Período	Índice serie original			Índice serie desestacionalizada ⁽¹⁾		Índice serie tendencia-ciclo	
	Nivel general	Variación porcentual		Nivel general	Variación porcentual respecto al mes anterior	Nivel general	Variación porcentual respecto al mes anterior
		respecto al mismo mes del año anterior	acumulada del año respecto a igual acumulado del año anterior				
2024*							
Enero	133,5	-9,0	-9,0	176,2	3,3	168,0	-0,7
Febrero	162,0	46,2	14,8	171,9	-2,4	166,8	-0,7
Marzo	124,4	12,1	13,9	169,9	-1,2	165,8	-0,6
Abril	170,2	200,1	38,8	177,1	4,3	165,0	-0,5
Mayo	139,5	7,9	31,6	153,3	-13,4	164,5	-0,3
Junio	299,3	43,0	34,7	153,8	0,3	164,2	-0,2
Julio	303,5	-2,8	23,8	190,8	24,1	164,1	-0,1
Agosto	288,3	28,5	24,6	177,6	-6,9	164,1	0,0
Septiembre	179,8	-14,6	19,2	133,0	-25,1	164,1	0,0
Octubre	76,8	-23,6	16,5	143,5	7,9	164,2	0,0
Noviembre	138,8	118,6	20,4	150,1	4,6	164,1	-0,1
Diciembre	126,3	-0,9	18,9	169,0	12,6	163,8	-0,2
2025*							
Enero	140,5	5,2	5,2	182,1	7,7	163,3	-0,3
Febrero	208,5	28,7	18,1	183,5	0,8	162,5	-0,5
Marzo	140,2	12,6	16,5	178,0	-3,0	161,6	-0,6
Abril	148,7	-12,6	8,1	163,2	-8,3	160,4	-0,7
Mayo	157,6	13,0	9,0	147,9	-9,4	159,2	-0,8
Junio	100,8	-66,3	-12,9	144,9	-2,0	157,9	-0,8
Julio	82,4	-72,8	-26,5	157,0	8,3	156,6	-0,8
Agosto	300,7	4,3	-21,1	154,2	-1,8	155,4	-0,8

⁽¹⁾ Cabe recordar que la serie desestacionalizada contiene el efecto de la componente irregular, cuyas fluctuaciones se han visto incrementadas desde el inicio de la pandemia por la COVID-19.

Fuente: INDEC, Dirección Nacional de Estadísticas Económicas. Dirección de Estadísticas Agropecuarias, Silvicultura y Pesca.

¹ Para más información de los resultados de las series desestacionalizada y tendencia-ciclo, ver "Aspectos metodológicos" del IPI pesquero en este mismo informe técnico.

Gráfico 1. IPI pesquero nivel general. Serie original, desestacionalizada y tendencia-ciclo, base 2004=100, en números índice. Enero 2012-agosto 2025

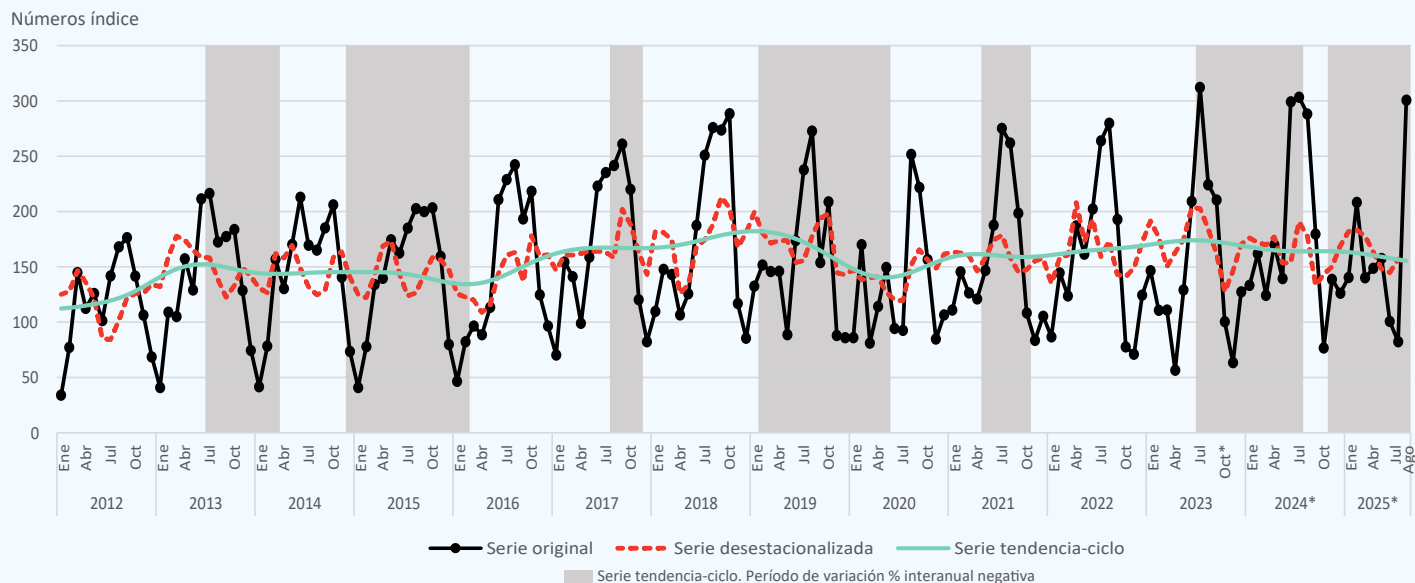

Nota: el sombreado con color gris representa las variaciones intermensuales negativas de la serie tendencia-ciclo, pero no necesariamente indica un cambio en el ciclo económico.

Fuente: INDEC, Dirección Nacional de Estadísticas Económicas. Dirección de Estadísticas Agropecuarias, Silvicultura y Pesca.

Sector de actividad económica

En agosto de 2025, la actividad “Pesca marítima” registró un aumento de 3,0% respecto a igual mes del año anterior. El acumulado enero-agosto de 2025, respecto a igual acumulado del año anterior, registró una caída de 28,0%.

Por su parte, la actividad “Acuicultura” mostró un aumento de 14,1% respecto a igual mes del año anterior. El acumulado enero-agosto de 2025 registró un incremento de 36,1%, respecto a igual acumulado del año anterior.

Cuadro 2. IPI pesquero por sector de actividad económica, base 2004=100, en números índice y variación porcentual. Enero 2024-agosto 2025

Sector de actividad económica							
Código ClaNAE rev2017		03.11			03.20		
Período	Pesca marítima	Variación porcentual		Acuicultura	Variación porcentual		
		respecto al mismo mes del año anterior	acumulada del año respecto a igual acumulado del año anterior		respecto al mismo mes del año anterior	acumulada del año respecto a igual acumulado del año anterior	
	Números índice		%	Números índice		%	
2024*	Enero	126,0	-14,1	-14,1	344,7	///	///
	Febrero	155,2	40,1	9,2	352,9	///	///
	Marzo	111,5	0,4	6,6	489,7	///	///
	Abril	152,3	168,5	28,2	677,7	///	///
	Mayo	116,9	-9,5	19,4	778,2	///	///
	Junio	283,3	35,6	23,8	753,7	241,7	156,7
	Julio	288,6	-9,3	14,1	723,0	395,2	221,1
	Agosto	262,8	16,9	14,6	1.010,3	381,2	233,7
	Septiembre	162,5	-22,7	9,4	666,9	201,5	223,0
	Octubre	52,1	-43,5	6,4	775,5	130,1	189,6
	Noviembre	114,9	111,6	9,8	816,2	151,9	176,3
	Diciembre	103,4	-14,0	8,2	776,3	132,4	165,7
2025*	Enero	118,7	-5,8	-5,8	756,9	119,6	119,6
	Febrero	188,3	21,3	9,2	780,1	121,0	120,3
	Marzo	118,4	6,2	8,3	756,0	54,4	93,1
	Abril	128,5	-15,6	1,6	721,0	6,4	61,6
	Mayo	130,0	11,2	3,3	939,6	20,7	49,6
	Junio	73,6	-74,0	-19,9	871,1	15,6	42,0
	Julio	49,7	-82,8	-34,6	1.007,1	39,3	41,6
	Agosto	270,7	3,0	-28,0	1.152,6	14,1	36,1

Fuente: INDEC, Dirección Nacional de Estadísticas Económicas. Dirección de Estadísticas Agropecuarias, Silvicultura y Pesca.

Gráfico 2.1 IPI pesquero nivel general y actividad pesca marítima, base 2004=100, en números índice. Enero 2021-agosto 2025

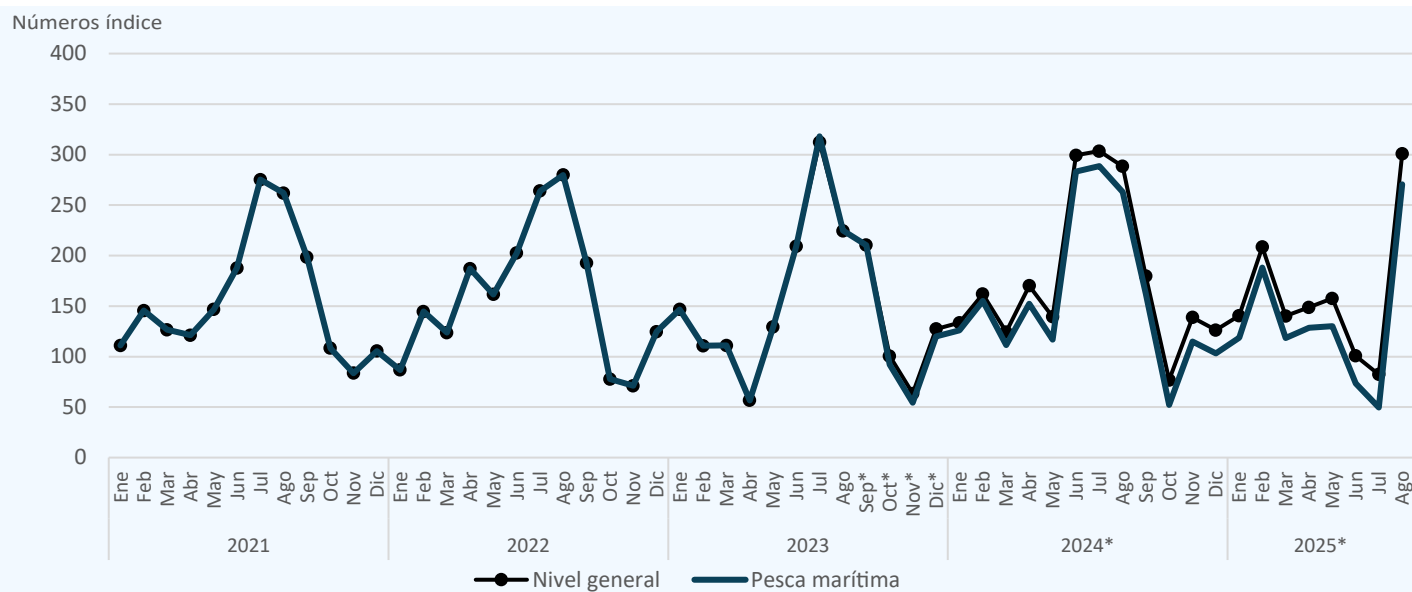

Fuente: INDEC, Dirección Nacional de Estadísticas Económicas. Dirección de Estadísticas Agropecuarias, Silvicultura y Pesca.

Gráfico 2.2 IPI pesquero nivel general y actividad acuicultura, base 2004=100, en números índice. Junio 2023-agosto 2025

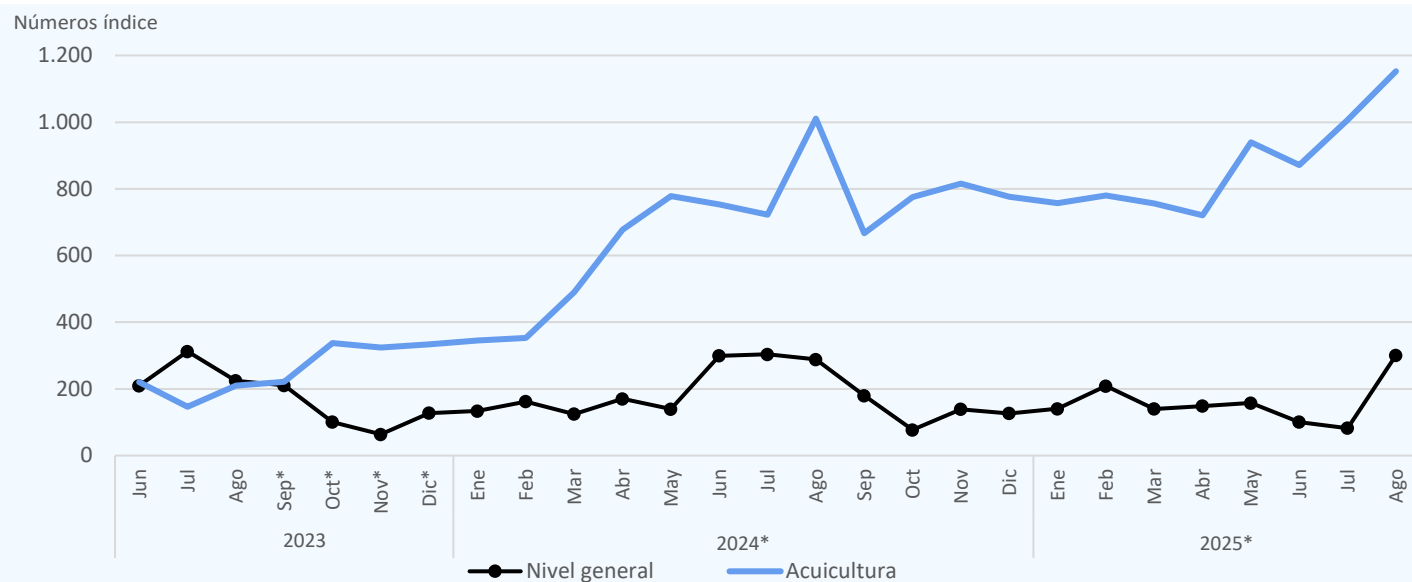

Fuente: INDEC, Dirección Nacional de Estadísticas Económicas. Dirección de Estadísticas Agropecuarias, Silvicultura y Pesca.

Cabe aclarar, que el índice del sector de actividad “Acuicultura” se incorporó al cálculo del nivel general del IPI pesquero en junio de 2023.

En agosto de 2025, la actividad “Pesca marítima” tuvo una incidencia positiva de 2,6% en la variación interanual del nivel general del IPI pesquero que registró un aumento de 4,3% respecto al mismo mes del año anterior.

Al mismo tiempo, la actividad “Acuicultura” tuvo una incidencia positiva de 1,7% en la variación interanual del nivel general del índice.

Cuadro 3. IPI pesquero nivel general y sector de actividad económica, base 2004=100, en variación porcentual interanual e incidencias. Enero 2024-agosto 2025

Período	Nivel general		Incidencias	
	Variación porcentual respecto al mismo mes del año anterior		Pesca marítima	Acuicultura
			%	
2024*	Enero	-9,0	///	///
	Febrero	46,2	///	///
	Marzo	12,1	///	///
	Abril	200,1	///	///
	Mayo	7,9	///	///
	Junio	43,0	34,3	8,7
	Julio	-2,8	-9,1	6,3
	Agosto	28,5	16,3	12,2
	Septiembre	-14,6	-21,9	7,2
	Octubre	-23,6	-38,5	14,9
	Noviembre	118,6	92,2	26,4
	Diciembre	-0,9	-12,7	11,8
2025*	Enero	5,2	-5,3	10,5
	Febrero	28,7	19,7	9,0
	Marzo	12,6	5,3	7,3
	Abril	-12,6	-13,5	0,9
	Mayo	13,0	9,1	3,9
	Junio	-66,3	-67,7	1,3
	Julio	-72,8	-76,0	3,2
	Agosto	4,3	2,6	1,7

Fuente: INDEC, Dirección Nacional de Estadísticas Económicas. Dirección de Estadísticas Agropecuarias, Silvicultura y Pesca.

Gráfico 3. IPI pesquero nivel general y sector de actividad económica, incidencias. Agosto de 2025

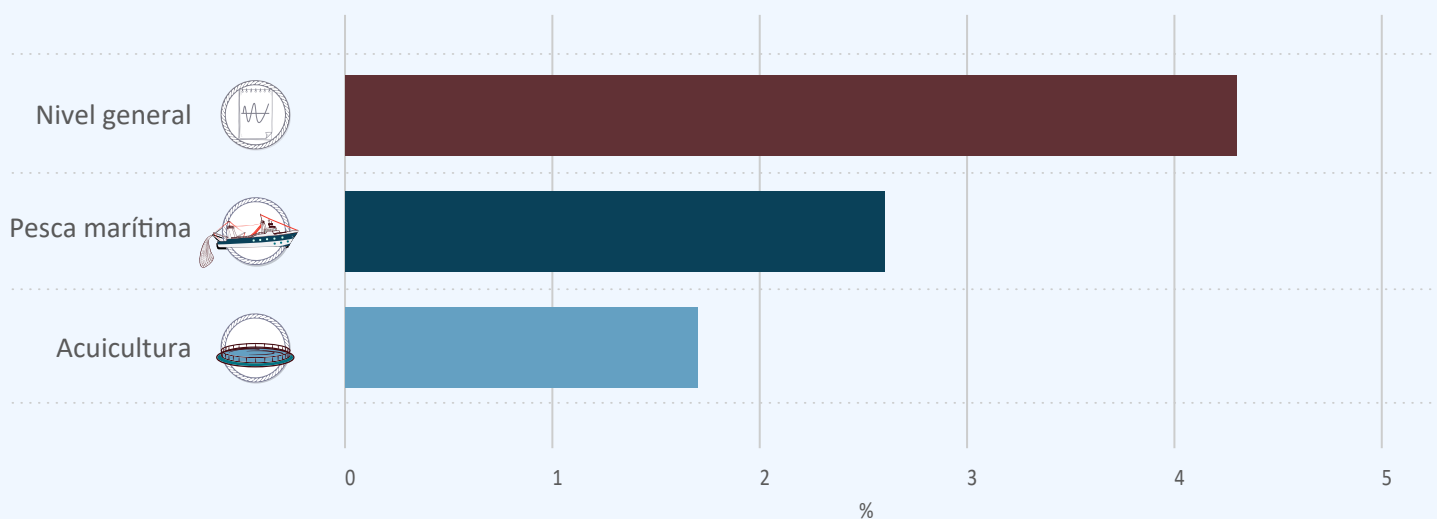

Fuente: INDEC, Dirección Nacional de Estadísticas Económicas. Dirección de Estadísticas Agropecuarias, Silvicultura y Pesca.

Grupo de especies

En agosto de 2025, el grupo “Peces” registró un incremento de 21,7% respecto a igual mes del año anterior. El acumulado enero-agosto de 2025, respecto a igual acumulado del año anterior, registró un aumento de 16,6%.

Por su parte, el grupo “Crustáceos” mostró un incremento de 0,7% respecto a igual mes del año anterior. El acumulado enero-agosto de 2025 registró una caída de 55,8%, respecto a igual acumulado del año anterior.

Por último, el grupo “Moluscos” disminuyó 50,2% respecto a igual mes del año anterior. El acumulado enero-agosto de 2025 registró un aumento de 27,8%, respecto a igual acumulado del año anterior.

Cuadro 4. IPI pesquero por grupo de especies, base 2004=100, en números índice y variación porcentual. Enero 2024-agosto 2025

		Grupo de especies								
Código CPC 2.1		042			043			044		
Período	Peces	Variación porcentual		Crustáceos	Variación porcentual		Moluscos	Variación porcentual		
		respecto al mismo mes del año anterior	acumulada del año respecto a igual acumulado del año anterior		respecto al mismo mes del año anterior	acumulada del año respecto a igual acumulado del año anterior		respecto al mismo mes del año anterior	acumulada del año respecto a igual acumulado del año anterior	
		Números índice	%	Números índice	%	Números índice	%			
2024*	Enero	37,5	56,5	56,5	404,3	-4,4	-4,4	186,1	-30,9	-30,9
	Febrero	59,4	140,2	99,0	94,3	-58,4	-23,2	625,2	118,4	46,0
	Marzo	70,8	37,7	67,5	41,8	-67,3	-30,5	420,3	37,9	43,1
	Abril	80,8	80,8	71,6	307,6	455,6	1,8	349,9	245,9	64,5
	Mayo	87,3	45,7	64,0	170,7	-44,2	-10,6	300,2	71,4	65,5
	Junio	86,5	103,5	70,8	1.202,0	56,3	16,4	71,8	-64,0	46,2
	Julio	83,8	33,6	63,3	1.257,0	15,4	16,0	43,7	-88,1	17,3
	Agosto	94,0	113,1	69,5	1.162,1	48,7	22,8	24,2	-91,0	2,6
	Septiembre	86,4	44,1	65,8	620,1	-30,2	12,7	29,3	475,5	3,8
	Octubre	109,0	50,0	63,5	4,1	-98,6	6,4	38,6	67.380,6	5,8
	Noviembre	91,4	6,6	54,9	363,6	722,0	12,7	61,1	3.611,0	8,8
	Diciembre	84,5	44,8	54,0	322,7	-22,7	10,0	60,0	5,2	8,7
2025*	Enero	56,0	49,1	49,1	371,8	-8,0	-8,0	195,0	4,8	4,8
	Febrero	77,3	30,1	37,5	329,3	249,2	40,6	564,7	-9,7	-6,4
	Marzo	79,3	12,0	26,7	71,6	71,2	43,0	447,3	6,4	-2,0
	Abril	85,8	6,1	20,0	28,2	-90,8	-5,6	523,1	49,5	9,4
	Mayo	97,8	12,0	17,9	19,1	-88,8	-19,5	540,8	80,1	20,7
	Junio	82,3	-4,9	13,3	12,5	-99,0	-62,5	271,1	277,4	30,1
	Julio	107,0	27,7	15,7	46,6	-96,3	-74,7	30,4	-30,5	28,8
	Agosto	114,3	21,7	16,6	1.169,9	0,7	-55,8	12,1	-50,2	27,8

Fuente: INDEC, Dirección Nacional de Estadísticas Económicas. Dirección de Estadísticas Agropecuarias, Silvicultura y Pesca.

Gráfico 4.1 IPI pesquero nivel general y grupo peces, base 2004=100, en números índice. Enero 2021-agosto 2025



Gráfico 4.2 IPI pesquero nivel general y grupo crustáceos, base 2004=100, en números índice. Enero 2021-agosto 2025



Gráfico 4.3 IPI pesquero nivel general y grupo moluscos, base 2004=100, en números índice. Enero 2021-agosto 2025

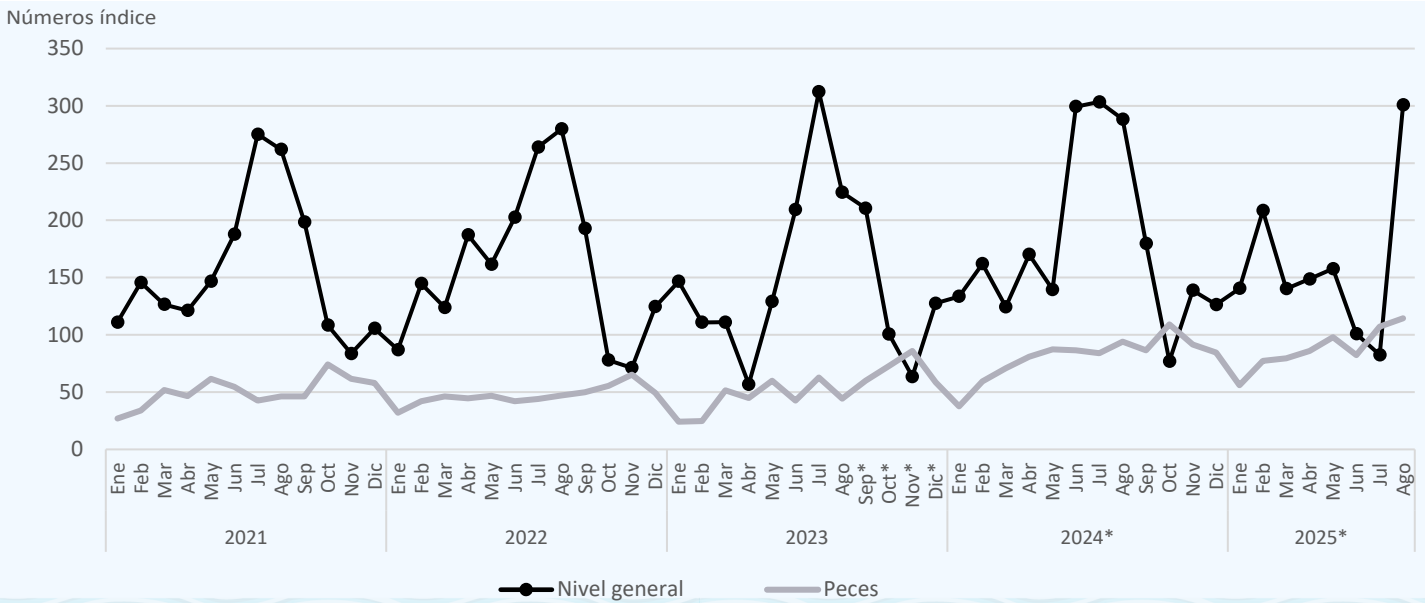

Fuente: INDEC, Dirección Nacional de Estadísticas Económicas. Dirección de Estadísticas Agropecuarias, Silvicultura y Pesca.

En agosto de 2025, el grupo “Peces” tuvo una incidencia positiva de 4,5% en la variación interanual del nivel general del IPI pesquero que registró una variación interanual positiva de 4,3% respecto al mismo mes del año anterior.

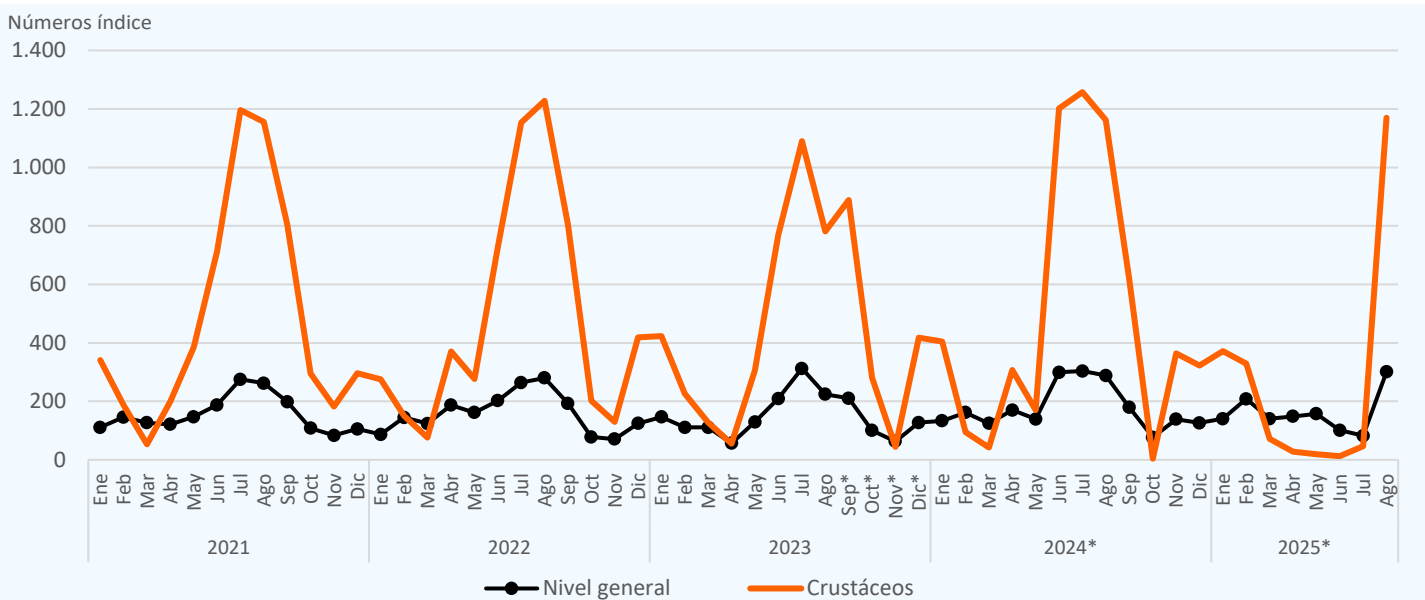
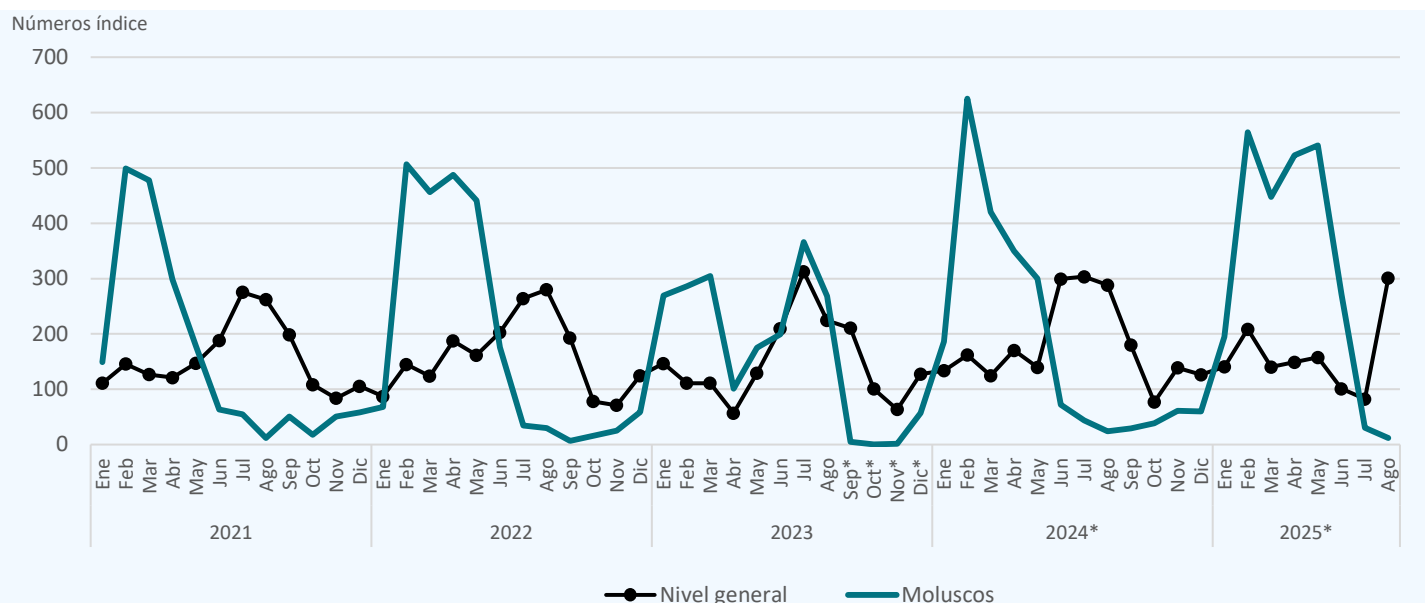
El grupo “Crustáceos” tuvo una incidencia positiva de 0,5% en la variación interanual del nivel general del índice.

Por su parte, el grupo de especies “Moluscos” tuvo una incidencia negativa de 0,7% en la variación interanual del nivel general del IPI pesquero.

Cuadro 5. IPI pesquero nivel general y grupo de especies, base 2004=100, en variación porcentual interanual e incidencias. Enero 2024-agosto 2025

Período	Nivel general		Incidencias		
	Variación porcentual respecto al mismo mes del año anterior	Peces	Crustáceos	Moluscos	
					%
2024*	Enero	-9,0	///	///	///
	Febrero	46,2	///	///	///
	Marzo	12,1	///	///	///
	Abril	200,1	///	///	///
	Mayo	7,9	///	///	///
	Junio	43,0	13,4	39,9	-10,3
	Julio	-2,8	4,3	10,3	-17,5
	Agosto	28,5	14,2	32,7	-18,4
	Septiembre	-14,6	8,0	-24,6	2,0
	Octubre	-23,6	23,0	-53,1	6,5
	Noviembre	118,6	5,7	97,1	15,9
	Diciembre	-0,9	13,1	-14,4	0,4
2025*	Enero	5,2	8,8	-4,7	1,1
	Febrero	28,7	7,0	28,0	-6,3
	Marzo	12,6	4,4	4,6	3,7
	Abril	-12,6	1,8	-31,7	17,2
	Mayo	13,0	4,8	-21,0	29,2
	Junio	-66,3	-0,9	-76,7	11,3
	Julio	-72,8	4,9	-77,0	-0,7
	Agosto	4,3	4,5	0,5	-0,7

Fuente: INDEC, Dirección Nacional de Estadísticas Económicas. Dirección de Estadísticas Agropecuarias, Silvicultura y Pesca.

Gráfico 5. IPI pesquero nivel general y grupo de especies, incidencias. Agosto de 2025

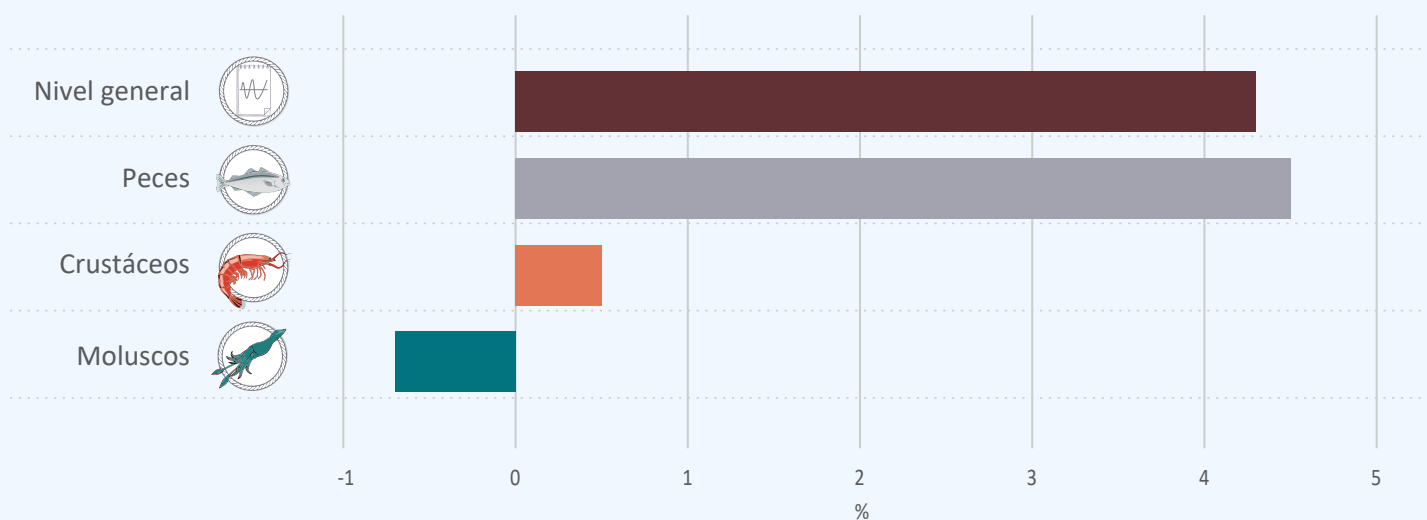

Fuente: INDEC, Dirección Nacional de Estadísticas Económicas. Dirección de Estadísticas Agropecuarias, Silvicultura y Pesca.

Pesca marítima por tipo de buque

En agosto de 2025, para la actividad “Pesca marítima”, los desembarques realizados por los “Buques fresqueros” registraron un aumento de 55,5% respecto a igual mes del año anterior. En el acumulado enero-agosto de 2025, respecto a igual acumulado del año anterior, se registró un incremento de 4,3%.

Por su parte, los desembarques realizados por los “Buques congeladores” mostraron una caída de 4,9% respecto a igual mes del año anterior. En el acumulado enero-agosto de 2025 se registró una disminución de 36,8%, respecto a igual acumulado del año anterior.

Cuadro 6. IPI pesquero de pesca marítima por tipo de buque, base 2004=100, en números índice y variación porcentual. Enero 2024-agosto 2025

Código ClANA rev2017		Tipo de buque					
		03.111			03.112		
Período	Buques fresqueros	Variación porcentual		Buques congeladores	Variación porcentual		
		respecto al mismo mes del año anterior	acumulada del año respecto a igual acumulado del año anterior		respecto al mismo mes del año anterior	acumulada del año respecto a igual acumulado del año anterior	
		Números índice	%	Números índice	%		
2024*	Enero	300,3	-2,0	-2,0	49,7	-35,2	-35,2
	Febrero	120,6	-34,1	-14,0	170,4	115,1	41,2
	Marzo	86,0	-37,0	-19,0	122,7	22,8	34,0
	Abril	67,0	23,1	-15,6	189,6	228,6	69,8
	Mayo	71,9	3,4	-13,9	136,6	-12,1	42,7
	Junio	145,4	62,6	-5,7	343,7	31,6	38,7
	Julio	148,3	14,6	-3,0	350,1	-12,7	20,5
	Agosto	113,0	36,4	0,1	328,4	14,4	19,3
	Septiembre	75,8	-30,2	-2,7	200,6	-21,3	13,1
	Octubre	86,6	9,5	-2,0	37,1	-62,2	8,9
	Noviembre	284,0	191,1	12,1	40,8	15,5	9,1
	Diciembre	232,9	-24,6	5,2	46,6	24,5	9,4
2025*	Enero	274,7	-8,5	-8,5	50,4	1,4	1,4
	Febrero	255,7	112,1	26,0	158,8	-6,8	-5,0
	Marzo	101,4	17,9	24,6	125,9	2,6	-2,3
	Abril	60,9	-9,1	20,7	158,1	-16,6	-7,4
	Mayo	65,7	-8,5	17,5	158,2	15,8	-2,6
	Junio	65,3	-55,1	4,1	77,2	-77,5	-28,1
	Julio	98,6	-33,5	-1,8	28,3	-91,9	-44,5
	Agosto	175,6	55,5	4,3	312,3	-4,9	-36,8

Fuente: INDEC, Dirección Nacional de Estadísticas Económicas. Dirección de Estadísticas Agropecuarias, Silvicultura y Pesca.

Gráfico 6.1

**IPI pesquero de pesca marítima y buques fresqueros, base 2004=100, en números índice.
Enero 2021-agosto 2025**



Gráfico 6.2

**IPI pesquero de pesca marítima y buques congeladores, base 2004=100, en números índice.
Enero 2021-agosto 2025**

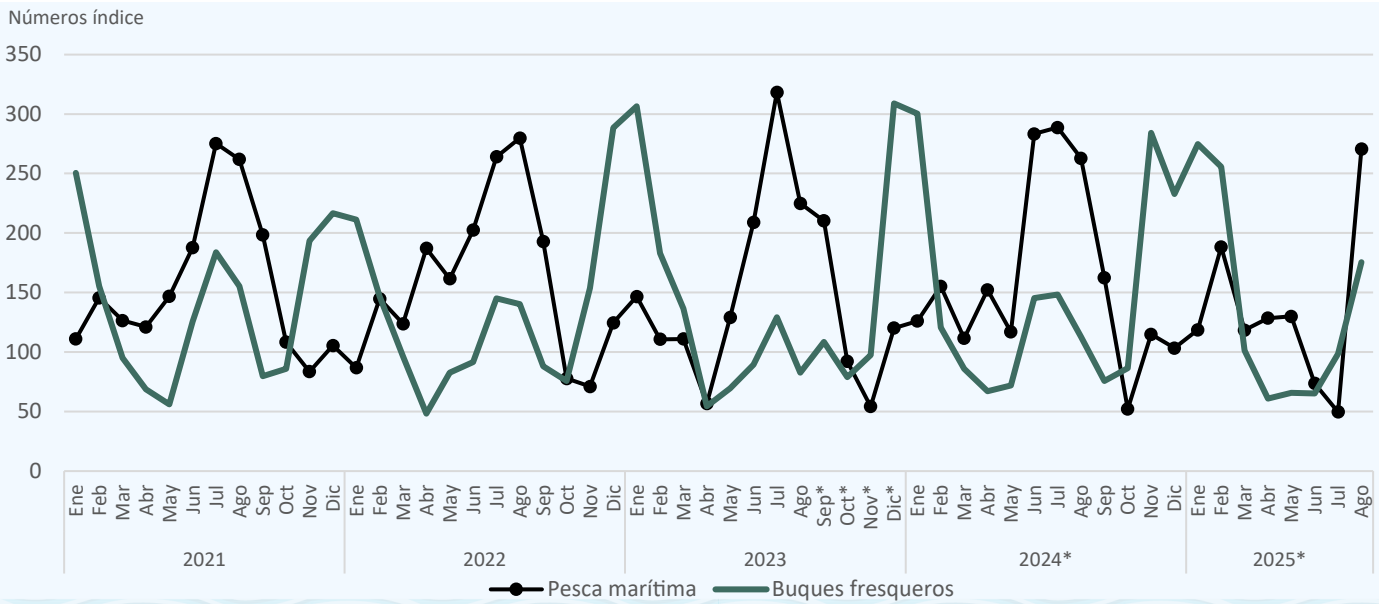
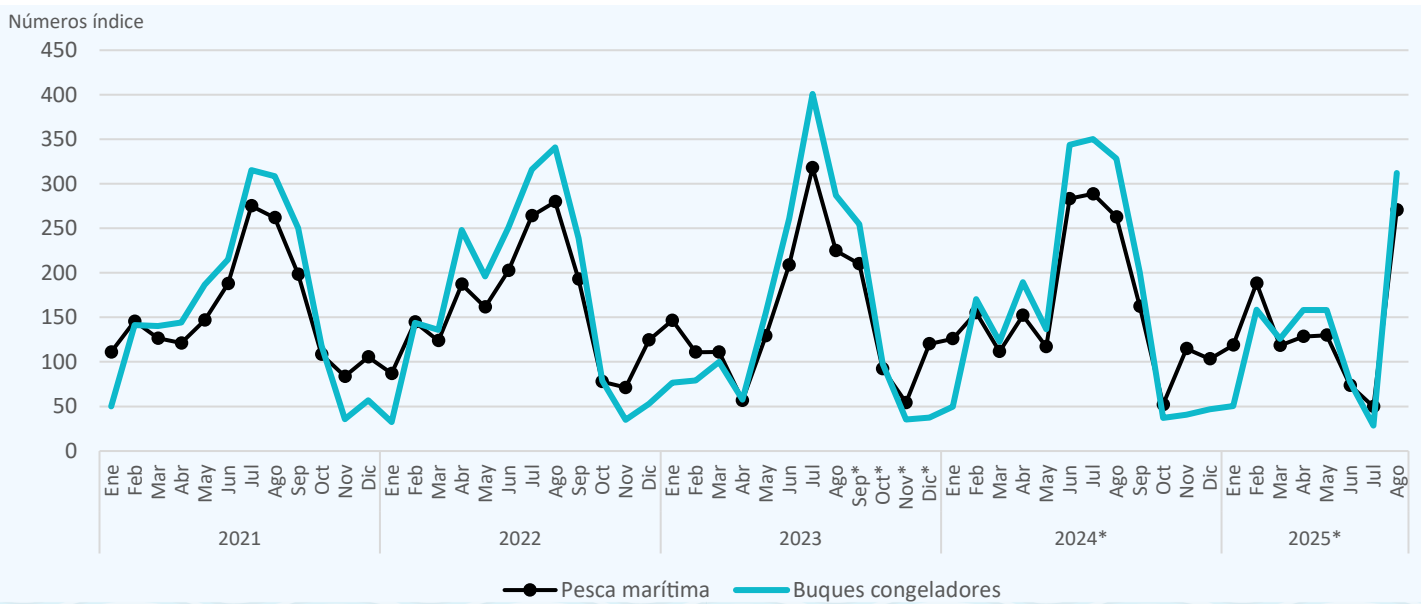

Fuente: INDEC, Dirección Nacional de Estadísticas Económicas. Dirección de Estadísticas Agropecuarias, Silvicultura y Pesca.

En agosto de 2025, la actividad “Pesca marítima” tuvo una variación positiva respecto al mismo mes del año anterior de 3,0%. Para ese mes, los desembarques en “Buques fresqueros” tuvieron una incidencia positiva de 7,3% en la variación interanual del índice de pesca marítima.

Por su parte, los desembarques en “Buques congeladores” tuvieron una incidencia negativa de 4,3% en la variación interanual del índice de este sector de actividad económica.

Cuadro 7. IPI pesquero de pesca marítima y tipo de buque, base 2004=100, en variación porcentual interanual e incidencias. Enero 2024-agosto 2025

Período	Pesca marítima		Incidencias	
	Variación porcentual respecto al mismo mes del año anterior		Buques fresqueros	Buques congeladores
			%	
2024*	Enero	-14,1	-1,3	-12,8
	Febrero	40,1	-17,1	57,2
	Marzo	0,4	-13,8	14,3
	Abril	168,5	6,7	161,8
	Mayo	-9,5	0,6	-10,1
	Junio	35,6	8,2	27,4
	Julio	-9,3	1,8	-11,1
	Agosto	16,9	4,1	12,8
	Septiembre	-22,7	-4,8	-17,9
	Octubre	-43,5	2,5	-45,9
	Noviembre	111,6	104,6	7,0
	Diciembre	-14,0	-19,3	5,3
2025*	Enero	-5,8	-6,2	0,4
	Febrero	21,3	26,5	-5,2
	Marzo	6,2	4,2	2,0
	Abril	-15,6	-1,2	-14,4
	Mayo	11,2	-1,6	12,8
	Junio	-74,0	-8,6	-65,4
	Julio	-82,8	-5,2	-77,5
	Agosto	3,0	7,3	-4,3

Fuente: INDEC, Dirección Nacional de Estadísticas Económicas. Dirección de Estadísticas Agropecuarias, Silvicultura y Pesca.

Gráfico 7. IPI pesquero de pesca marítima y tipo de buque, incidencias. Agosto de 2025

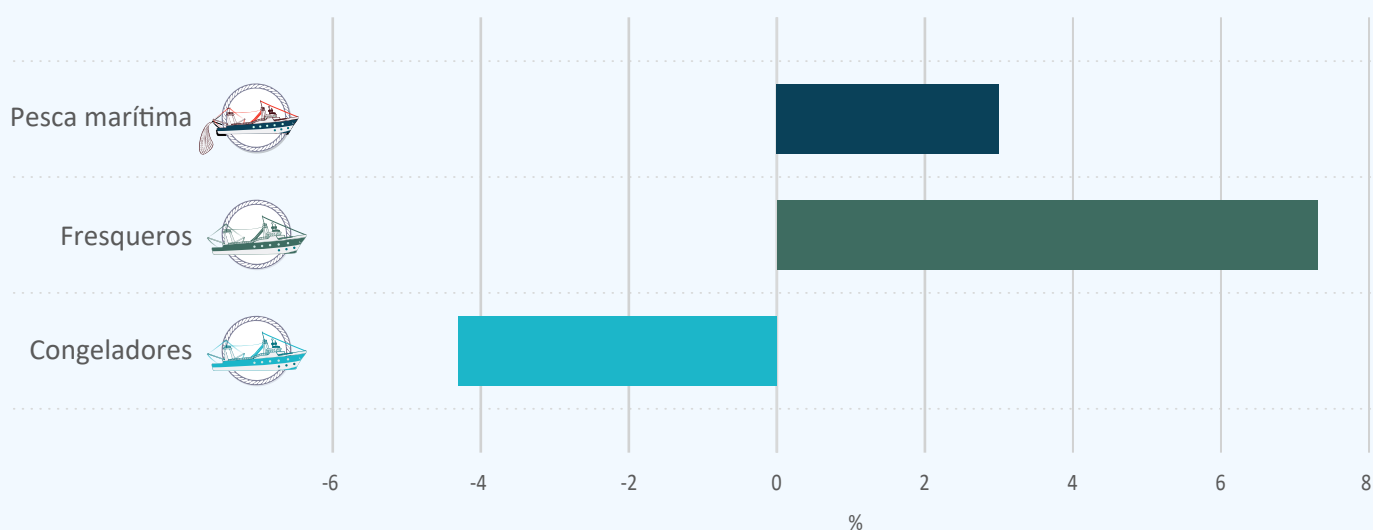

Fuente: INDEC, Dirección Nacional de Estadísticas Económicas. Dirección de Estadísticas Agropecuarias, Silvicultura y Pesca.

Enlace a más detalles

Pueden consultarse más detalles de las series que componen el IPI pesquero, desde enero de 2012 hasta el período de referencia del presente informe, en los cuadros que se encuentran en formato digital, disponibles en: https://www.indec.gob.ar/ftp/cuadros/economia/serie_ipi_pesquero.xlsx

Índice de cuadros web

Cuadro 1. IPI pesquero nivel general. Serie original, desestacionalizada y tendencia-ciclo, base 2004=100, en números índice y variación porcentual

Cuadro 2. IPI pesquero nivel general por sector de actividad económica. Serie original, base 2004=100, en números índice, variación porcentual e incidencias

Cuadro 3. IPI pesquero nivel general por grupo de especies. Serie original, base 2004=100, en números índice, variación porcentual e incidencias

Cuadro 4. IPI pesquero de pesca marítima por tipo de buque. Serie original, base 2004=100, en números índice, variación porcentual e incidencias

Aspectos metodológicos

Características generales

El IPI pesquero es un indicador de coyuntura que tiene como principal objetivo medir la evolución mensual de la producción del sector pesquero y su cobertura geográfica es para el total del país.

En este informe técnico, se presenta la actividad de pesca marítima y acuicultura desagregada por grupo de especies –peces, crustáceos y moluscos–. A su vez, el sector económico de pesca marítima se desagrega por tipo de buque –buques fresqueros y buques congeladores–.

Se elaboran índices de cantidades de Laspeyres utilizando la producción en unidades físicas, medida en toneladas, para cada una de las especies y por cada tipo de buque. La valorización de la producción se elabora utilizando los precios promedio por tonelada en pesos del año 2004 (año base de las cuentas nacionales), por actividad económica, por especie y tipo de buque.

En su conjunto, las variables seleccionadas aportan con periodicidad mensual datos sobre más de 300 establecimientos.

La serie estadística del IPI pesquero, con periodicidad mensual, comienza en enero de 2012 con la actividad de pesca marítima; se incorpora la actividad de acuicultura en junio de 2023. El período base es el año 2004 (año base de las cuentas nacionales).

Ajuste estacional

Para el ajuste estacional del IPI pesquero se utiliza el método de descomposición directo.

Las principales características del ajuste estacional del nivel general del IPI pesquero con los datos a agosto de 2025 son:

Opciones utilizadas	IPI pesquero
Transformación	No
Modo de descomposición	Aditivo
Modelo ARIMA	(0 0 1)(0 1 1)
¿Ajusta Pascua?	Sí
¿Ajusta año bisiesto?	No
¿Ajusta variación por días de actividad?	Sí
¿Ajusta <i>outliers</i> ?	Sí
Filtro estacional	3x9
Filtro tendencia	H7

El IPI pesquero presenta un patrón estacional cambiante y mucha irregularidad. Por esta razón es muy probable que con la incorporación de las innovaciones se produzcan frecuentes revisiones en las series desestacionalizada y tendencia-ciclo.

La metodología detallada del IPI pesquero se encuentra disponible en: https://www.indec.gob.ar/ftp/cuadros/economia/metodologia_ipi_pesquero_2023.pdf