Informes técnicos / Vol. 9, n° 218

ISSN 2545-6636

Servicios
Vol. 9, n° 15

Indicador sintético de servicios públicos

Junio de 2025

Ministerio de Economía
República Argentina

Instituto Nacional de Estadística y Censos
República Argentina
indec

Informes técnicos. Vol. 9, nº 218

ISSN 2545-6636

Servicios. Vol. 9, nº 15

Indicador sintético de servicios públicos

Junio de 2025

ISSN 2545-675X

Instituto Nacional de Estadística y Censos (INDEC)

Dirección: Marco Lavagna

Dirección Técnica: Pedro Ignacio Lines

Dirección General de Difusión y Comunicación: María Silvina Viazzi

Coordinación de Producción Gráfica y Editorial: Marcelo Costanzo

Este informe técnico fue producido por los equipos de trabajo de:

Dirección Nacional de Estadísticas Económicas

Carolina Plat

Dirección de Estadísticas de Comercio y Servicios

Facundo Zunino

Queda hecho el depósito que fija la Ley 11.723

Esta publicación utiliza una licencia Creative Commons.
Se permite su reproducción con atribución de la fuente.

Buenos Aires, septiembre de 2025

Signos convencionales:

*	Dato provisorio
e	Dato estimado por extrapolación, proyección
i	Dato estimado por imputación
u	Dato de calidad inferior al estándar
-	Cero absoluto
.	Dato no registrado
...	Dato no disponible a la fecha de presentación de los resultados
///	Dato que no corresponde presentar
s	Dato confidencial por aplicación de las reglas del secreto estadístico

Publicaciones del INDEC

Las publicaciones editadas por el Instituto Nacional de Estadística y Censos pueden ser consultadas en www.indec.gob.ar y en el Centro Estadístico de Servicios, ubicado en Av. Presidente Julio A. Roca 609 C1067ABB, Ciudad Autónoma de Buenos Aires, Argentina. El horario de atención al público es de 9:30 a 16:00.

También pueden solicitarse al teléfono (54-11) 5031-4632

Correo electrónico: ces@indec.gob.ar

Sitio web: www.indec.gob.ar X: @INDECArgentina

Facebook: /INDECArgentina Instagram: @indecargentina

Spotify: /INDECArgentina

Calendario anual anticipado de informes:

www.indec.gob.ar/indec/web/Calendario-Fecha-0

INDECArgentina

Índice Pág.

Resumen ejecutivo. Junio de 2025 3

Introducción 4

Gráficos

Gráfico 1. Indicador sintético de servicios públicos, índice nivel general. Serie original, desestacionalizada y tendencia-ciclo, base 2004=100, en números índice. Enero 2012-junio 2025 5

Gráfico 2. Indicador sintético de servicios públicos, nivel general y sector de actividad económica. Serie original, base 2004=100, variación porcentual interanual. Junio 2024-junio 2025 6

Cuadros

Cuadro 1. Indicador sintético de servicios públicos, nivel general. Serie original, desestacionalizada y tendencia-ciclo, base 2004=100, en números índice y variación porcentual. Enero 2024-junio 2025 4

Cuadro 2.1 Indicador sintético de servicios públicos, índice nivel general y sector de actividad económica. Serie original, base 2004=100, en números índice. Enero 2024-junio 2025 5

Cuadro 2.2 Indicador sintético de servicios públicos, índice nivel general y sector de actividad económica. Serie original, base 2004=100, variación porcentual respecto a igual mes del año anterior. Enero 2024-junio 2025 6

Cuadro 3.1 Indicador sintético de servicios públicos, índice nivel general y sector de actividad económica. Serie desestacionalizada, base 2004=100, en números índice. Enero 2024-junio 2025 7

Cuadro 3.2 Indicador sintético de servicios públicos, índice nivel general y sector de actividad económica. Serie desestacionalizada, base 2004=100, variación porcentual respecto al mes anterior. Enero 2024-junio 2025 7

Cuadro 4.1 Indicador sintético de servicios públicos, índice nivel general y sector de actividad económica. Serie tendencia-ciclo, base 2004=100, en números índice. Enero 2024-junio 2025 8

Cuadro 4.2 Indicador sintético de servicios públicos, índice nivel general y sector de actividad económica. Serie tendencia-ciclo, base 2004=100, variación porcentual respecto al mes anterior. Enero 2024-junio 2025 8

Enlace a más detalles 9

Índice de cuadros web 9

Aspectos metodológicos 10

indec

Servicios

Buenos Aires, 9 de septiembre de 2025

Indicador sintético de servicios públicos

Resumen ejecutivo de variaciones. Junio de 2025

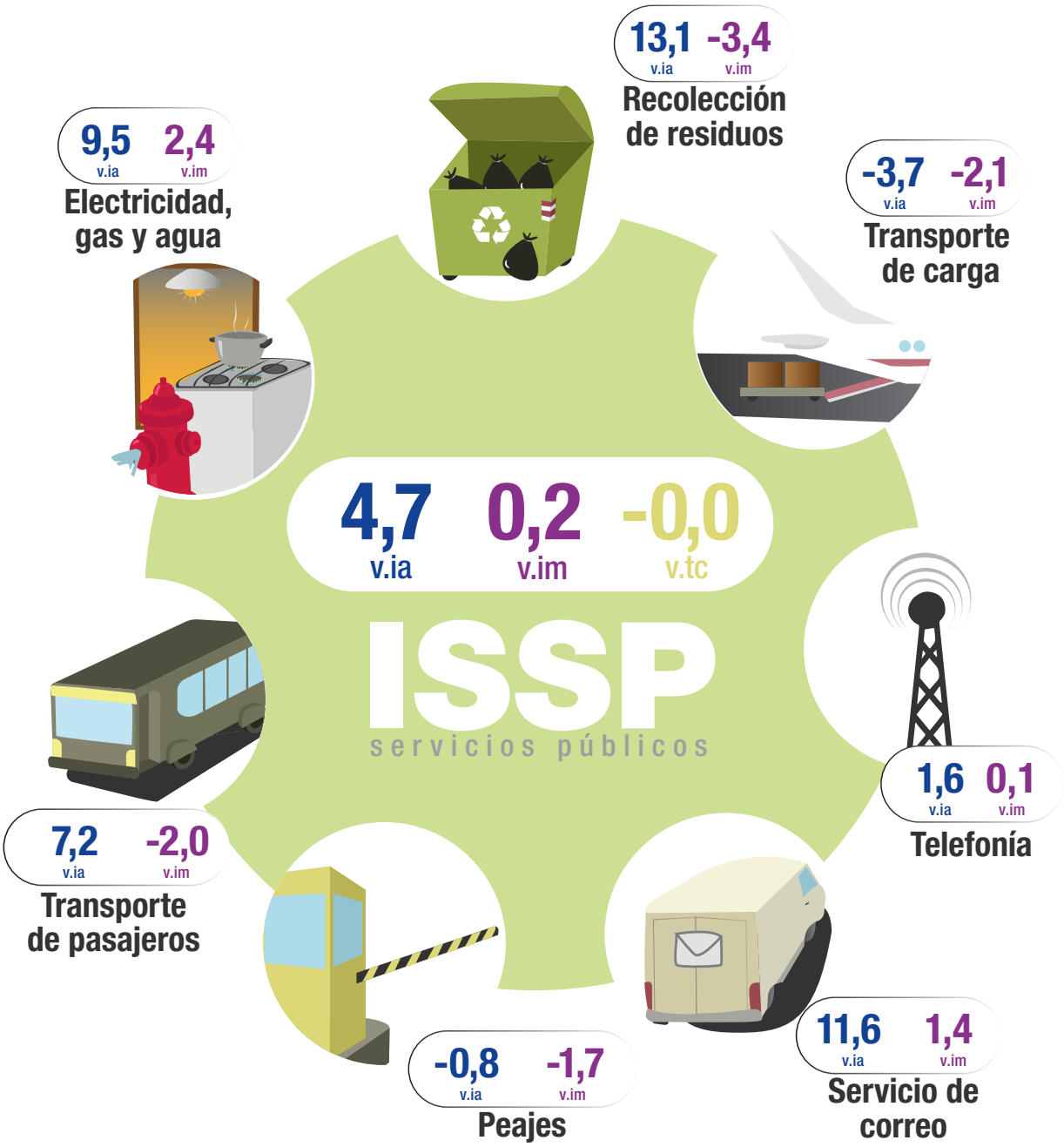

v.ia Variación interanual (respecto al mismo mes del año anterior)

v.im Desestacionalizado. Variación intermensual (respecto al mes anterior)

v.tc Tendencia-ciclo. Variación intermensual (respecto al mes anterior)

Fuente: INDEC, Dirección Nacional de Estadísticas Económicas. Dirección de Estadísticas de Comercio y Servicios.

Buenos Aires, 9 de septiembre de 2025

Indicador sintético de servicios públicos

Junio de 2025

En junio de 2025, el índice serie original del Indicador sintético de servicios públicos (ISSP) registró una suba de 4,7% respecto al mismo mes del año anterior. En términos desestacionalizados, presentó una variación positiva de 0,2% respecto de mayo de 2025. Al mismo tiempo, el índice serie tendencia-ciclo del ISSP tuvo una variación negativa cercana a cero respecto al mes anterior.[1]

Cuadro 1. Indicador sintético de servicios públicos, nivel general. Serie original, desestacionalizada y tendencia-ciclo, base 2004=100, en números índice y variación porcentual. Enero 2024-junio 2025

Período		Índice serie original	Variación porcentual respecto al mismo mes del año anterior	Índice serie desestacionalizada (1)	Variación porcentual respecto al mes anterior	Índice serie tendencia-ciclo	Variación porcentual respecto al mes anterior
		Números índice	%	Números índice	%	Números índice	%
2024*	Enero	186,9	1,3	184,4	-0,6	184,9	-0,2
	Febrero	181,8	3,0	185,1	0,4	184,6	-0,2
	Marzo	183,6	-2,2	185,0	-0,0	184,3	-0,1
	Abril	178,3	0,2	183,3	-0,9	184,2	-0,1
	Mayo	185,1	-0,0	184,3	0,5	184,1	-0,0
	Junio	181,3	-3,9	179,6	-2,5	184,2	0,0
	Julio	191,5	-0,3	183,9	2,3	184,3	0,1
	Agosto	188,4	-1,5	184,1	0,1	184,6	0,2
	Septiembre	182,2	-2,1	184,7	0,3	185,1	0,2
	Octubre	184,5	0,1	185,5	0,4	185,6	0,3
	Noviembre	184,3	-0,4	186,3	0,4	186,1	0,3
	Diciembre	186,5	0,8	186,7	0,2	186,6	0,3
2025*	Enero	191,4	2,4	188,3	0,8	187,0	0,2
	Febrero	185,8	2,2	191,6	1,8	187,3	0,2
	Marzo	186,4	1,5	186,8	-2,5	187,4	0,1
	Abril	181,2	1,6	187,3	0,3	187,5	0,0
	Mayo	186,0	0,5	186,5	-0,5	187,5	-0,0
	Junio	189,8	4,7	186,8	0,2	187,5	-0,0

(1) Cabe recordar que la serie desestacionalizada contiene el efecto de la componente irregular, cuyas fluctuaciones se han visto incrementadas desde el inicio de la pandemia.

Fuente: INDEC, Dirección Nacional de Estadísticas Económicas. Dirección de Estadísticas de Comercio y Servicios.

[1] Para una interpretación integral de los resultados de la serie desestacionalizada y de la tendencia-ciclo, ver *Nota para la actualización metodológica del Indicador sintético de servicios públicos (ISSP) (método indirecto). Año 2025* en https://www.indec.gob.ar/ftp/cuadros/economia/issp_actualizacion_fuentes_metodologia_2025.pdf

Gráfico 1. **Indicador sintético de servicios públicos, índice nivel general. Serie original, desestacionalizada y tendencia-ciclo, base 2004=100, en números índice. Enero 2012-junio 2025**

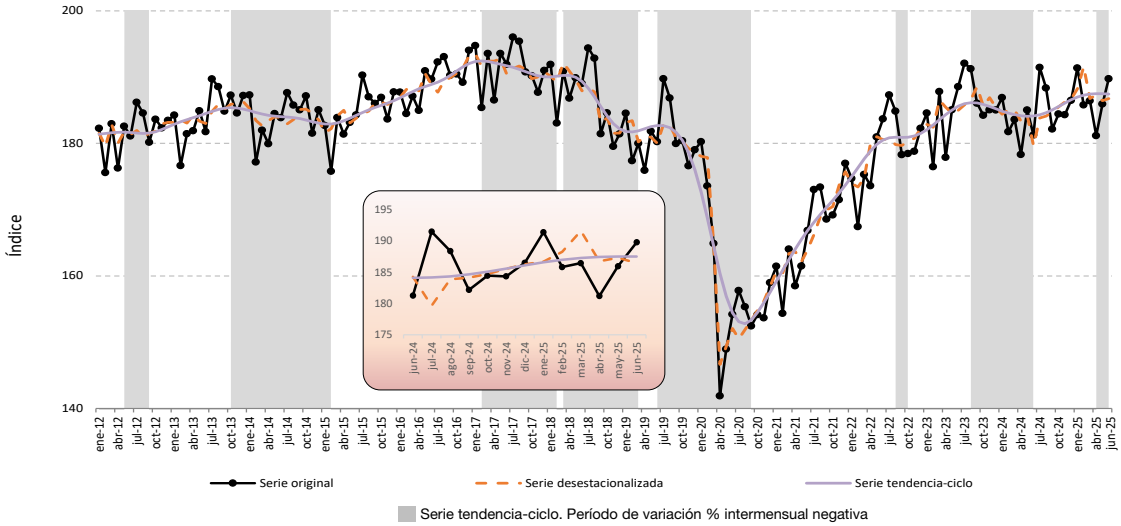

Nota: el sombreado con color gris representa las variaciones intermensuales negativas de la serie tendencia-ciclo, pero no necesariamente indica un cambio en el ciclo económico.
Fuente: INDEC, Dirección Nacional de Estadísticas Económicas. Dirección de Estadísticas de Comercio y Servicios.

Si se analizan los índices de las series originales, en junio de 2025 respecto a igual mes del año anterior, la demanda de energía eléctrica, gas y agua registró una suba de 9,5% y la recolección de residuos tuvo una variación positiva de 13,1%. Por su parte, el transporte de pasajeros tuvo una suba de 7,2% y el transporte de carga, una disminución de 3,7%, mientras que los vehículos pasantes pagos por peajes mostraron una variación negativa de 0,8%. Asimismo, el servicio de correo postal mostró una suba de 11,6% y el sector de telefonía registró una variación positiva de 1,6%.

Cuadro 2.1 **Indicador sintético de servicios públicos, índice nivel general y sector de actividad económica. Serie original, base 2004=100, en números índice. Enero 2024-junio 2025**

Período		ISSP nivel general	Electricidad, gas y agua	Recolección de residuos	Transporte de pasajeros	Transporte de carga [1]	Peajes	Servicio de correo	Telefonía
					Números índice				
2024*	Enero	**186,9**	147,1	138,4	138,5	81,3	147,5	66,9	277,4
	Febrero	**181,8**	143,3	121,5	126,6	75,9	137,0	63,2	276,4
	Marzo	**183,6**	142,4	129,5	136,1	77,7	138,9	63,3	276,7
	Abril	**178,3**	130,2	133,1	127,0	77,2	132,9	67,5	275,9
	Mayo	**185,1**	150,0	134,6	125,9	88,8	135,9	72,1	275,8
	Junio	**181,3**	144,2	124,5	122,7	94,8	129,6	60,3	275,6
	Julio	**191,5**	162,2	132,8	143,5	101,2	142,4	65,0	275,6
	Agosto	**188,4**	153,7	135,5	139,5	98,8	140,3	64,3	276,2
	Septiembre	**182,2**	134,4	141,3	135,6	99,0	139,8	64,7	276,3
	Octubre	**184,5**	136,2	145,6	141,5	99,8	147,9	64,2	277,0
	Noviembre	**184,3**	134,4	147,3	144,1	92,7	146,1	62,1	277,8
	Diciembre	**186,5**	137,5	148,5	147,8	93,7	151,1	61,7	278,8
2025*	Enero	**191,4**	153,2	145,3	146,8	90,4	151,3	65,9	279,2
	Febrero	**185,8**	143,5	132,5	138,1	78,1	138,0	66,1	280,2
	Marzo	**186,4**	138,2	146,4	150,4	64,6	142,6	66,6	279,2
	Abril	**181,2**	126,6	145,2	139,7	69,1	132,5	71,1	279,6
	Mayo	**186,0**	140,3	155,6	135,9	87,7	135,5	67,0	279,8
	Junio	**189,8**	157,9	140,9	131,5	91,2	128,5	67,3	280,0

[1] Comprende el transporte de carga por ferrocarril y el servicio regular de aeronavegación comercial.
Fuente: INDEC, Dirección Nacional de Estadísticas Económicas. Dirección de Estadísticas de Comercio y Servicios.

Cuadro 2.2 **Indicador sintético de servicios públicos, índice nivel general y sector de actividad económica. Serie original, base 2004=100, variación porcentual respecto a igual mes del año anterior. Enero 2024-junio 2025**

Período		ISSP nivel general	Electricidad, gas y agua	Recolección de residuos	Transporte de pasajeros	Transporte de carga [1]	Peajes	Servicio de correo	Telefonía
					%				
2024*	Enero	**1,3**	-2,2	0,8	7,2	-3,4	0,5	-10,7	2,4
	Febrero	**3,0**	6,9	0,6	7,3	-6,3	-2,1	-13,0	1,8
	Marzo	**-2,2**	-8,0	-8,8	-1,2	-3,5	-8,4	-13,1	1,8
	Abril	**0,2**	1,0	-1,5	-1,5	4,3	-6,9	-2,5	0,9
	Mayo	**-0,0**	5,1	-11,6	-5,9	-5,4	-5,4	-4,8	0,6
	Junio	**-3,9**	-8,4	-12,9	-6,9	6,3	-8,6	-18,5	0,5
	Julio	**-0,3**	-0,6	-8,3	3,1	11,8	-5,5	-8,9	0,3
	Agosto	**-1,5**	-1,8	-8,3	-3,2	-0,8	-5,4	-15,6	0,4
	Septiembre	**-2,1**	-7,2	-1,5	-3,7	15,9	-1,7	-3,0	0,3
	Octubre	**0,1**	1,1	1,0	-2,2	26,4	0,3	-12,3	0,2
	Noviembre	**-0,4**	-1,4	0,9	-1,0	30,3	-0,7	-19,4	0,4
	Diciembre	**0,8**	-1,1	0,8	5,1	24,8	1,5	-4,8	0,5
2025*	Enero	**2,4**	4,1	5,0	6,0	11,2	2,5	-1,5	0,6
	Febrero	**2,2**	0,2	9,1	9,1	3,0	0,8	4,5	1,4
	Marzo	**1,5**	-2,9	13,0	10,5	-16,9	2,6	5,2	0,9
	Abril	**1,6**	-2,8	9,1	10,0	-10,6	-0,3	5,4	1,3
	Mayo	**0,5**	-6,4	15,6	7,9	-1,3	-0,3	-7,2	1,4
	Junio	**4,7**	9,5	13,1	7,2	-3,7	-0,8	11,6	1,6

[1] Comprende el transporte de carga por ferrocarril y el servicio regular de aeronavegación comercial.
Fuente: INDEC, Dirección Nacional de Estadísticas Económicas. Dirección de Estadísticas de Comercio y Servicios.

Gráfico 2. **Indicador sintético de servicios públicos, nivel general y sector de actividad económica. Serie original, base 2004=100, variación porcentual interanual. Junio 2024-junio 2025**

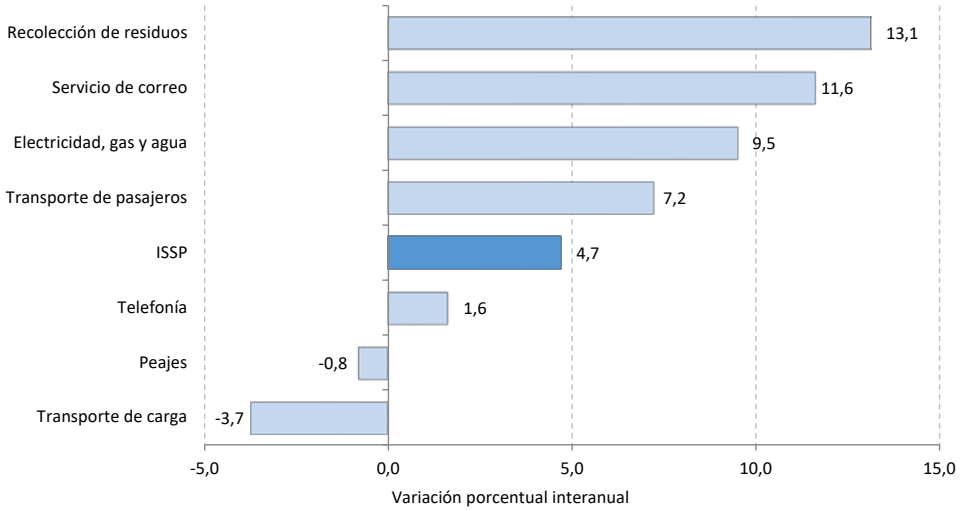

Fuente: INDEC, Dirección Nacional de Estadísticas Económicas. Dirección de Estadísticas de Comercio y Servicios.

En términos desestacionalizados, en junio de 2025 respecto de mayo de 2025, se observa que la demanda de energía eléctrica, gas y agua registró una suba de 2,4% y la recolección de residuos tuvo una baja de 3,4%. Por su parte, el transporte de pasajeros tuvo una variación negativa de 2,0% y el transporte de carga disminuyó 2,1%, mientras que los vehículos pasantes pagos por peajes mostraron una variación negativa de 1,7%. Asimismo, el servicio de correo postal registró una suba de 1,4% y el sector de telefonía mostró un aumento de 0,1%.

Cuadro 3.1 **Indicador sintético de servicios públicos, índice nivel general y sector de actividad económica. Serie desestacionalizada, base 2004=100, en números índice. Enero 2024-junio 2025**

Período		ISSP nivel general	Electricidad, gas y agua	Recolección de residuos	Transporte de pasajeros	Transporte de carga [1]	Peajes	Servicio de correo	Telefonía
					Números índice				
2024*	Enero	**184,4**	142,1	136,1	134,6	88,3	140,4	66,6	277,4
	Febrero	**185,1**	148,6	131,4	132,4	87,3	136,8	62,7	276,3
	Marzo	**185,0**	146,8	135,1	131,8	88,3	137,4	65,6	276,8
	Abril	**183,3**	143,0	133,2	131,0	87,1	138,3	67,0	275,9
	Mayo	**184,3**	146,4	130,6	129,5	88,2	140,5	71,1	275,7
	Junio	**179,6**	131,2	133,4	132,4	88,6	140,1	62,5	275,7
	Julio	**183,9**	141,9	131,5	138,0	91,2	140,6	64,7	275,6
	Agosto	**184,1**	142,3	133,1	137,0	89,4	140,6	63,9	276,2
	Septiembre	**184,7**	143,2	138,5	135,5	91,7	142,3	64,9	276,4
	Octubre	**185,5**	144,7	138,3	136,8	92,3	142,4	63,7	276,9
	Noviembre	**186,3**	143,3	143,0	141,0	93,5	142,4	61,8	277,8
	Diciembre	**186,7**	141,9	142,3	144,5	93,6	143,4	61,2	278,8
2025*	Enero	**188,3**	145,5	143,3	144,5	97,3	143,9	65,0	279,1
	Febrero	**191,6**	153,2	149,1	146,9	89,4	143,1	65,2	280,1
	Marzo	**186,8**	141,1	146,5	145,3	73,8	141,0	66,9	279,3
	Abril	**187,3**	141,7	151,1	143,6	79,2	137,9	70,8	279,6
	Mayo	**186,5**	138,9	153,7	142,0	87,1	140,6	66,6	279,8
	Junio	**186,8**	142,2	148,5	139,2	85,3	138,1	67,6	280,1

[1] Comprende el transporte de carga por ferrocarril y el servicio regular de aeronavegación comercial.
Fuente: INDEC, Dirección Nacional de Estadísticas Económicas. Dirección de Estadísticas de Comercio y Servicios.

Cuadro 3.2 **Indicador sintético de servicios públicos, índice nivel general y sector de actividad económica. Serie desestacionalizada, base 2004=100, variación porcentual respecto al mes anterior. Enero 2024-junio 2025**

Período		ISSP nivel general	Electricidad, gas y agua	Recolección de residuos	Transporte de pasajeros	Transporte de carga [1]	Peajes	Servicio de correo	Telefonía
					%				
2024*	Enero	**-0,6**	0,2	-5,5	-3,7	17,1	-1,0	-0,8	-0,0
	Febrero	**0,4**	4,6	-3,5	-1,6	-1,1	-2,6	-5,9	-0,4
	Marzo	**-0,0**	-1,2	2,8	-0,5	1,1	0,4	4,6	0,2
	Abril	**-0,9**	-2,6	-1,3	-0,6	-1,4	0,7	2,1	-0,3
	Mayo	**0,5**	2,4	-2,0	-1,1	1,2	1,6	6,1	-0,1
	Junio	**-2,5**	-10,4	2,1	2,3	0,5	-0,3	-12,1	0,0
	Julio	**2,3**	8,1	-1,4	4,2	2,9	0,4	3,6	-0,1
	Agosto	**0,1**	0,3	1,2	-0,7	-2,0	0,0	-1,2	0,2
	Septiembre	**0,3**	0,6	4,0	-1,1	2,6	1,2	1,6	0,1
	Octubre	**0,4**	1,0	-0,1	0,9	0,6	0,0	-1,9	0,2
	Noviembre	**0,4**	-0,9	3,4	3,1	1,3	0,0	-3,0	0,3
	Diciembre	**0,2**	-1,0	-0,5	2,5	0,0	0,7	-0,9	0,4
2025*	Enero	**0,8**	2,6	0,7	-0,0	4,0	0,4	6,1	0,1
	Febrero	**1,8**	5,3	4,0	1,7	-8,1	-0,6	0,3	0,4
	Marzo	**-2,5**	-7,9	-1,7	-1,1	-17,5	-1,4	2,6	-0,3
	Abril	**0,3**	0,5	3,2	-1,1	7,3	-2,2	5,9	0,1
	Mayo	**-0,5**	-2,0	1,7	-1,1	10,0	1,9	-5,9	0,1
	Junio	**0,2**	2,4	-3,4	-2,0	-2,1	-1,7	1,4	0,1

[1] Comprende el transporte de carga por ferrocarril y el servicio regular de aeronavegación comercial.
Fuente: INDEC, Dirección Nacional de Estadísticas Económicas. Dirección de Estadísticas de Comercio y Servicios.

En cuanto al índice de tendencia-ciclo, se observa en junio de 2025 respecto del mes anterior que los sectores que registraron una variación positiva fueron la recolección de residuos (con una variación positiva cercana a cero) y la telefonía (0,1%); mientras que los sectores que registraron una variación negativa fueron electricidad, gas y agua (con una variación negativa cercana a cero), el transporte de pasajeros (0,8%), el transporte de carga (0,3%), los vehículos pasantes pagos por peajes (0,6%) y el servicio de correo postal (0,1%).

Cuadro 4.1 **Indicador sintético de servicios públicos, índice nivel general y sector de actividad económica. Serie tendencia-ciclo, base 2004=100, en números índice. Enero 2024-junio 2025**

Período		ISSP nivel general	Electricidad, gas y agua	Recolección de residuos	Transporte de pasajeros	Transporte de carga [1]	Peajes	Servicio de correo	Telefonía
					Números índice				
2024*	Enero	**184,9**	144,3	136,3	135,7	81,5	140,4	68,7	276,6
	Febrero	**184,6**	144,5	134,7	134,1	83,4	139,5	67,2	276,5
	Marzo	**184,3**	144,7	133,4	133,0	85,3	139,0	66,0	276,3
	Abril	**184,2**	144,8	132,4	132,5	87,0	138,9	64,9	276,2
	Mayo	**184,1**	144,8	131,9	132,6	88,4	139,1	64,1	276,1
	Junio	**184,2**	144,7	132,2	133,1	89,7	139,6	63,6	276,1
	Julio	**184,3**	144,5	133,3	134,0	90,9	140,3	63,3	276,3
	Agosto	**184,6**	144,2	134,9	135,1	91,8	141,1	63,1	276,5
	Septiembre	**185,1**	143,9	136,9	136,4	92,4	141,8	63,1	276,8
	Octubre	**185,6**	143,6	139,1	137,9	92,6	142,4	63,2	277,2
	Noviembre	**186,1**	143,4	141,3	139,6	92,2	142,9	63,6	277,7
	Diciembre	**186,6**	143,1	143,5	141,4	91,2	143,1	64,2	278,1
2025*	Enero	**187,0**	142,8	145,4	143,0	90,0	143,0	65,0	278,5
	Febrero	**187,3**	142,5	147,1	144,1	88,6	142,5	65,7	279,0
	Marzo	**187,4**	142,2	148,5	144,5	87,3	141,8	66,3	279,3
	Abril	**187,5**	142,0	149,4	144,3	86,4	140,9	66,7	279,7
	Mayo	**187,5**	141,8	149,8	143,4	85,8	140,0	66,8	280,0
	Junio	**187,5**	141,8	149,9	142,2	85,5	139,1	66,8	280,2

[1] Comprende el transporte de carga por ferrocarril y el servicio regular de aeronavegación comercial.
Fuente: INDEC, Dirección Nacional de Estadísticas Económicas. Dirección de Estadísticas de Comercio y Servicios.

Cuadro 4.2 **Indicador sintético de servicios públicos, índice nivel general y sector de actividad económica. Serie tendencia-ciclo, base 2004=100, variación porcentual respecto al mes anterior. Enero 2024-junio 2025**

Período		ISSP nivel general	Electricidad, gas y agua	Recolección de residuos	Transporte de pasajeros	Transporte de carga [1]	Peajes	Servicio de correo	Telefonía
					%				
2024*	Enero	**-0,2**	0,2	-1,2	-1,3	2,2	-0,9	-2,0	-0,0
	Febrero	**-0,2**	0,2	-1,1	-1,2	2,3	-0,7	-2,1	-0,0
	Marzo	**-0,1**	0,1	-1,0	-0,8	2,2	-0,4	-1,9	-0,1
	Abril	**-0,1**	0,1	-0,8	-0,4	2,0	-0,1	-1,6	-0,1
	Mayo	**-0,0**	-0,0	-0,3	0,1	1,7	0,2	-1,2	-0,0
	Junio	**0,0**	-0,1	0,2	0,4	1,5	0,4	-0,8	0,0
	Julio	**0,1**	-0,2	0,8	0,6	1,3	0,5	-0,5	0,0
	Agosto	**0,2**	-0,2	1,2	0,8	1,1	0,5	-0,3	0,1
	Septiembre	**0,2**	-0,2	1,5	1,0	0,7	0,5	-0,0	0,1
	Octubre	**0,3**	-0,2	1,6	1,1	0,2	0,4	0,3	0,1
	Noviembre	**0,3**	-0,2	1,6	1,2	-0,5	0,3	0,6	0,2
	Diciembre	**0,3**	-0,2	1,5	1,3	-1,0	0,1	0,9	0,2
2025*	Enero	**0,2**	-0,2	1,4	1,1	-1,4	-0,1	1,2	0,2
	Febrero	**0,2**	-0,2	1,2	0,8	-1,5	-0,3	1,2	0,1
	Marzo	**0,1**	-0,2	0,9	0,3	-1,4	-0,5	0,9	0,1
	Abril	**0,0**	-0,2	0,6	-0,2	-1,1	-0,6	0,6	0,1
	Mayo	**-0,0**	-0,1	0,3	-0,6	-0,7	-0,7	0,2	0,1
	Junio	**-0,0**	-0,0	0,0	-0,8	-0,3	-0,6	-0,1	0,1

[1] Comprende el transporte de carga por ferrocarril y el servicio regular de aeronavegación comercial.
Fuente: INDEC, Dirección Nacional de Estadísticas Económicas. Dirección de Estadísticas de Comercio y Servicios.

Enlace a más detalles

Pueden consultarse más detalles de las series que componen el ISSP, desde enero de 2012 hasta el período de referencia del presente informe, en los cuadros que se encuentran en formato digital disponibles en: https://www.indec.gob.ar/ftp/cuadros/economia/sh_issp_2025.xls

Índice de cuadros web

Cuadro 1. Indicador sintético de servicios públicos, índice nivel general. Serie original, desestacionalizada y tendencia-ciclo, base 2004=100, en números índice y variación porcentual

Cuadro 2. Indicador sintético de servicios públicos, índice nivel general y sector de actividad económica. Serie original, base 2004=100, en números índice y variación porcentual respecto al mismo mes del año anterior

Cuadro 3. Indicador sintético de servicios públicos, índice nivel general y sector de actividad económica. Serie desestacionalizada, base 2004=100, en números índice y variación porcentual respecto al mes anterior

Cuadro 4. Indicador sintético de servicios públicos, índice nivel general y sector de actividad económica. Serie tendencia-ciclo, base 2004=100, en números índice y variación porcentual respecto al mes anterior

Cuadro 5. Demanda de energía eléctrica, en GWh

Cuadro 6. Consumo de gas natural, en miles de m^3

Cuadro 7. Agua entregada a la red, en miles de m^3

Cuadro 8. Recolección de residuos sólidos, en toneladas

Cuadro 9. Transporte de pasajeros, en miles

Cuadro 10. Carga transportada en el servicio ferroviario, en toneladas-kilómetros

Cuadro 11. Carga transportada en el servicio regular de aeronavegación comercial, en toneladas

Cuadro 12.1. Vehículos pasantes por peajes, en UTEqs

Cuadro 12.2. Vehículos pasantes por peajes, en unidades

Cuadro 12.3. Vehículos pasantes pagos por peajes, en unidades y por categoría

Cuadro 13. Servicio de correo postal, servicios telegráficos y de envíos monetarios, en miles de unidades

Cuadro 14.1. Líneas activas, llamadas y tráfico de minutos en el servicio de telefonía fija, en miles de unidades

Cuadro 14.2. Líneas activas, llamadas y tráfico de minutos, de mensajes cortos y de datos de accesos de banda ancha móvil (BAM) en el servicio de telefonía móvil, en miles unidades y *terabytes*

Aspectos metodológicos

El Indicador sintético de servicios públicos (ISSP) es un indicador de coyuntura que mide la evolución de un conjunto de servicios con periodicidad mensual. Se elaboran números índices que reflejan la evolución en términos de volumen físico para cada uno de los servicios y del nivel general.

El ISSP es un índice Laspeyres que ofrece, con frecuencia mensual, una pauta del comportamiento de la actividad de los servicios públicos incluidos en el índice. Su cálculo se estructura en la agregación de los índices individuales de los sectores al índice del nivel general, utilizando las ponderaciones sectoriales de las cuentas nacionales para el año 2004. Estos ponderadores se construyen a partir de la estructura del valor agregado bruto a precios básicos de los servicios incluidos en el indicador, provistos por la Dirección Nacional de Cuentas Nacionales, revisión del año base 2004.

Los servicios que componen el índice del nivel general son: demanda de energía eléctrica, consumo de gas natural y agua entregada a la red, recolección de residuos, transporte de pasajeros, transporte de carga por ferrocarril y de aeronavegación comercial, peajes, servicio de correo y telefonía.

Para el ajuste estacional del nivel general del ISSP, se utilizará el método de descomposición indirecto tomando en cuenta que éste se construye en base a los servicios que componen el índice del nivel general.

Las principales características del ajuste estacional del ISSP con los datos a enero de 2025 son:

Opciones utilizadas	Correo [1]	EGA	Peajes	Residuos
Transformación	Log	Log	Log	Log
Modo de descomposición	Multiplicativo	Multiplicativo	Multiplicativo	Multiplicativo
Modelo ARIMA	(0 1 1) (1 0 0)	(0 1 2) (0 1 1)	(2 1 0) (0 1 1)	(2 1 0) (0 1 1)
¿Ajusta Pascua?	No	Sí	No	Sí
¿Ajusta año bisiesto?	No	No	No	No
¿Ajusta variación por días de actividad?	Sí	Sí	Sí	Sí
¿Ajusta *outliers*?	Sí	Sí	Sí	Sí
Filtro estacional	---	3x5	3x9	3x9
Filtro tendencia	H23	H9	H13	H13

Opciones utilizadas	Telefonía [1]	Transporte de carga	Transporte de pasajeros
Transformación	Log	Log	No
Modo de descomposición	Multiplicativo	Multiplicativo	Aditivo
Modelo ARIMA	(1 1 1) (1 1 0)	(0 1 1) (0 1 1)	(0 1 1) (1 1 0)
¿Ajusta Pascua?	No	No	No
¿Ajusta año bisiesto?	No	No	Sí
¿Ajusta variación por días de actividad?	Sí	No	Sí
¿Ajusta *outliers*?	Sí	Sí	Sí
Filtro estacional	---	3x5	3x9
Filtro tendencia	H9	H13	H13

[1] Estas series no tienen estacionalidad identificable. Solo se eliminan los efectos de variación por días de actividad y *outliers*.

La metodología completa del ISSP se encuentra disponible en:
https://www.indec.gob.ar/ftp/cuadros/economia/metodologia_issp_2017.pdf

La revisión 2018 de las opciones del ajuste estacional del ISSP está disponible en:
https://www.indec.gob.ar/ftp/cuadros/economia/issp_actualizacion_fuentes_metodologia.pdf

La revisión 2019 de las opciones del ajuste estacional del ISSP está disponible en:
https://www.indec.gob.ar/ftp/cuadros/economia/issp_actualizacion_fuentes_metodologia_2020.pdf

Para más información, ver la actualización metodológica https://www.indec.gob.ar/ftp/cuadros/economia/issp_actualizacion_fuentes_metodologia_2025.pdf