

Nota metodológica

Encuesta de Tendencia de Negocios a supermercados y autoservicios mayoristas

Septiembre de 2023

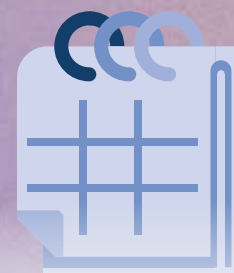
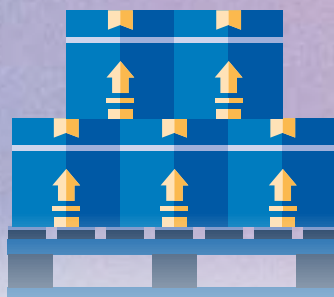
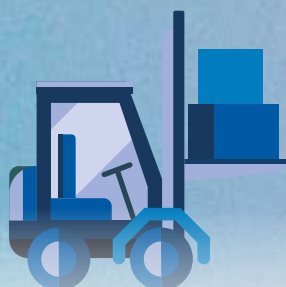
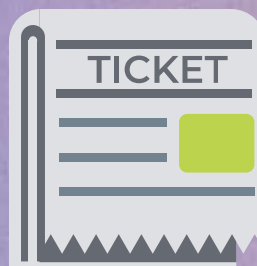
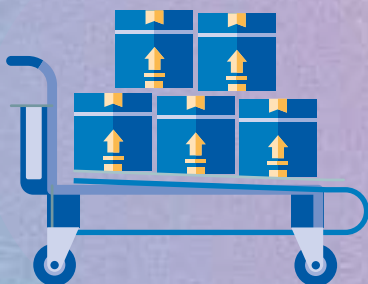

Argentina
Presidencia

indec

Instituto Nacional de
Estadística y Censos
República Argentina

Encuesta de Tendencia de Negocios a supermercados y autoservicios mayoristas

Nota metodológica

Septiembre de 2023

Instituto Nacional de Estadísticas y Censos (INDEC)

Dirección: Marco Lavagna

Dirección Técnica: Pedro Ignacio Lines

Dirección General de Difusión y Comunicación: María Silvina Viazzi

Coordinación de Producción Gráfica y Editorial: Marcelo Costanzo

Esta publicación fue realizada por los equipos técnicos de:

Dirección Nacional de Estadísticas Económicas: Carolina Andrea Plat

Dirección de Estadísticas de Comercio y Servicios: Facundo Ignacio Zunino

Equipo de trabajo: Nadia Mealla Percara, Juan Francisco Leiva Bertran, Paola Giordano, Mariela Gallardo y Oriana Valentina Gegena.



Publicación de edición argentina

Esta publicación utiliza una licencia Creative Commons. Se permite su reproducción con atribución de la fuente.

Buenos Aires, Septiembre de 2023

Publicaciones del INDEC

Las publicaciones editadas por el Instituto Nacional de Estadística y Censos pueden ser consultadas en www.indec.gov.ar y en el Centro Estadístico de Servicios, ubicado en Av. Presidente Julio A. Roca 609 C1067ABB, Ciudad Autónoma de Buenos Aires, Argentina. El horario de atención al público es de 9:30 a 16:00. También pueden solicitarse al teléfono (54-11) 5031-4632

Correo electrónico: ces@indec.gov.ar

Sitio web: www.indec.gov.ar

Twitter: [@INDECArgentina](https://twitter.com/INDECArgentina)

Facebook: [/INDECArgentina](https://www.facebook.com/INDECArgentina)

Instagram: [@indecargentina](https://www.instagram.com/indecargentina)

Calendario anual anticipado de informes: <https://www.indec.gov.ar/indec/web/Calendario-Fecha-0>



Nota metodológica

Encuesta de Tendencia de Negocios a supermercados y autoservicios mayoristas

Introducción

En este documento, la Dirección Nacional de Estadísticas Económicas presenta la Encuesta de Tendencia de Negocios a supermercados y autoservicios mayoristas, operativo estadístico que indaga acerca de las perspectivas presentes y futuras de estas actividades económicas.

El principal objetivo de la Encuesta de Tendencia de Negocios es captar la percepción de la evolución comercial actual y futura por parte de las altas autoridades de las empresas, como los gerentes generales, gerentes de ventas o finanzas –o puesto similar– con experiencia en el negocio.

Se indaga sobre la situación presente y la tendencia futura de corto plazo en la empresa, es decir, eventos que aún no sucedieron pero de los que se tiene cierta expectativa de lo que podría suceder.

La serie estadística de la Encuesta de Tendencia de Negocios comenzó en enero de 2020 y su periodicidad de relevamiento es mensual.

Los resultados de esta indagación forman parte de los informes técnicos y cuadros estadísticos web de la Encuesta de Supermercados y de la Encuesta de Autoservicios Mayoristas, difundidos mensualmente por el Instituto Nacional de Estadística y Censos (INDEC).

Encuesta de Tendencia de Negocios

Las encuestas de tendencia de negocios o de clima empresarial están dirigidas a los máximos responsables de las empresas e indagan respecto a la situación económica actual y sus expectativas de futuro. Si bien en este tipo de encuestas no se pregunta sobre niveles de producción, ventas o empleo, son útiles para analizar y predecir el comportamiento de tales agregados económicos.

Este tipo de relevamientos estadísticos monitorean y pronostican la economía de corto plazo. Por ello es recomendable que las encuestas se lleven a cabo de forma regular, más precisamente, en forma mensual. En este caso, la Encuesta de Tendencia de Negocios a supermercados y autoservicios mayoristas se envía el día 25 del mes en curso (o el primer día hábil siguiente) que denominamos “mes t ”. Las preguntas sobre la situación empresarial presente hacen referencia al mes t , y las preguntas sobre la situación empresarial de tendencia futura hacen referencia a los 3 meses subsiguientes, es decir, meses $t+1$, $t+2$ y $t+3$.

En la encuesta se indaga sobre las siguientes variables:

- situación comercial (ventas);
- pedidos a proveedores;
- *stocks*;
- empleo;
- precios promedio de venta;
- situación financiera;
- acceso al crédito;
- restricciones en la actividad; y
- competencia en el sector.

Es importante que el respondente excluya los factores estacionales al responder la encuesta y, cabe destacar, por lo general los gerentes de empresas son considerablemente conscientes de los factores estacionales que afectan las ventas, el empleo o los niveles de existencias. Por ello, como se observa en el cuestionario¹ que se muestra a continuación de la ficha técnica, varias de las preguntas comienzan con la siguiente frase: “excluyendo los factores estacionales habituales, ...”.

Ficha técnica
Periodicidad: mensual.
Período de referencia: mes t , trimestre $t+1-t+3$.
Unidad de relevamiento: empresas de supermercados y autoservicios mayoristas.
Cobertura geográfica: total del país.
Tipo de muestra: panel no probabilístico.
Forma de colecta: encuesta digital vía correo electrónico.
Periodicidad de la difusión: mensual (según calendario anticipado anual).
Forma de comunicación: serie Informes técnicos y cuadros web.

¹ En base a OCDE (2003). *Business Tendency Surveys: A Handbook*, p. 82.

Cuestionario

	ENCUESTA MENSUAL DE TENDENCIA DE NEGOCIOS	<small>1983-2023 - 40 años de democracia</small> 
Nombre de la empresa: _____ CUIT: _____	Nombre del informante: _____ Puesto: _____	

CARÁCTER ESTRICTAMENTE CONFIDENCIAL Y RESERVADO - Ley N° 17.622
 Las informaciones que se suministren a los organismos que integran el Sistema Estadístico Nacional, en cumplimiento de la presente ley, serán estrictamente secretas y sólo se utilizarán con fines estadísticos. Los datos deberán ser suministrados y publicados, exclusivamente, en compilaciones de conjunto, de modo que no pueda ser violado el secreto comercial o patrimonial, ni individualizarse las personas o entidades a quienes se refieren. Quedan exceptuados del secreto estadístico los siguientes datos de registro: nombre y apellido, o razón social, domicilio y rama de actividad (Art. 10 de la Ley N° 17.622).

PERÍODO DE REFERENCIA: AGOSTO 2023
PERSPECTIVA PRESENTE Y FUTURA

A continuación, **seleccione sólo una de las opciones** que usted crea mejor representa la evolución presente y futura de **su negocio**. Utilice la lista desplegable de la celda en **GRIS OSCURO**.

1. Situación empresarial presente: Agosto Considera que la situación comercial actual (ventas) de su empresa es:	Seleccione una opción
2. Situación empresarial tendencia futura: Septiembre - Octubre - Noviembre ¿Qué espera durante los próximos 3 meses respecto a la situación comercial (ventas) de su empresa?:	Seleccione una opción
3. Competencia en el sector presente: Agosto Excluyendo los factores estacionales habituales, ¿cuál ha sido la experiencia de su empresa en los últimos 3 meses respecto a la competencia en su sector de actividad?:	Seleccione una opción
4. Restricciones de la actividad presente: Agosto ¿Qué factores limitan su capacidad para aumentar la actividad comercial? Por favor, seleccione el más importante:	Seleccione una opción
5. Pedidos realizados tendencia futura: Septiembre - Octubre - Noviembre Excluyendo los factores estacionales habituales, ¿qué cambios espera durante los próximos 3 meses respecto al volumen de pedidos realizados a sus proveedores?:	Seleccione una opción
6. Stocks presente: Agosto Excluyendo los factores estacionales habituales, considera que el nivel actual de sus stocks en términos de volumen se encuentra:	Seleccione una opción
7. Precios de venta presente: Agosto Excluyendo los factores estacionales habituales, considera que los precios promedio de venta de su empresa durante el último mes:	Seleccione una opción
8. Precios de venta tendencia futura: Septiembre - Octubre - Noviembre Excluyendo los factores estacionales habituales, ¿qué cambios espera durante los próximos 3 meses respecto a los precios promedio de venta de su empresa?:	Seleccione una opción
9. Empleo tendencia futura: Septiembre - Octubre - Noviembre Excluyendo los factores estacionales habituales, ¿qué cambios espera durante los próximos 3 meses respecto al número de personas empleadas en su empresa?	Seleccione una opción
10. Situación financiera presente: Agosto Considera que la situación financiera actual de su empresa es:	Seleccione una opción
11. Acceso al crédito presente: Agosto Considera que la situación actual de acceso al crédito para su empresa es:	Seleccione una opción
<div style="background-color: #f08080; color: white; padding: 10px; display: inline-block;"> X ENCUESTA INCOMPLETA </div>	

OBSERVACIONES

Si en alguna pregunta tuvo inconvenientes para responder o si tiene alguna observación que realizar, por favor utilice este espacio:

Pregunta	Sírvase anotar las observaciones de la información suministrada