

Cuentas nacionales

Vol. 6, n° 5



Informe de avance del nivel de actividad

Cuarto trimestre de 2021

Informes técnicos. Vol. 6, nº 53

ISSN 2545-6636

Cuentas nacionales. Vol. 6, nº 5

Informe de avance del nivel de actividad

Cuarto trimestre de 2021

ISSN 2545-6695

Instituto Nacional de Estadística y Censos (INDEC)

Dirección: Marco Lavagna

Dirección Técnica: Pedro Ignacio Lines

Dirección de Gestión: Alejandro Cristian García

Dirección General de Difusión y Comunicación: María Silvina Viazzi

Coordinación de Producción Gráfica y Editorial: Marcelo Costanzo

Este informe técnico fue producido por el equipo de trabajo de:

Dirección Nacional de Cuentas Nacionales

Marisa Clara Wierny

Dirección de Cuentas de la Producción, Ocupación e Ingresos

Alejandro Ocaranza

Dirección de Consumo, Inversión y Sector Externo

Susana Kidyba



Queda hecho el depósito que fija la ley n° 11.723

Esta publicación utiliza una licencia Creative Commons.

Se permite su reproducción con atribución de la fuente.

Buenos Aires, marzo de 2022

Signos convencionales:

- * Dato provisorio
- e Dato estimado por extrapolación, proyección
- i Dato estimado por imputación
- u Dato de calidad inferior al estándar
- Cero absoluto
- . Dato no registrado
- ... Dato no disponible a la fecha de presentación de los resultados
- /// Dato que no corresponde presentar
- s Dato confidencial por aplicación de las reglas del secreto estadístico

Publicaciones del INDEC

Las publicaciones editadas por el Instituto Nacional de Estadística y Censos pueden ser consultadas en www.indec.gov.ar y en el Centro Estadístico de Servicios, ubicado en Av. Presidente Julio A. Roca 609 C1067ABB, Ciudad Autónoma de Buenos Aires, Argentina. El horario de atención al público es de 9:30 a 16:00.

También pueden solicitarse al teléfono (54-11) 5031-4632

Correo electrónico: ces@indec.gov.ar

Sitio web: www.indec.gov.ar

Twitter: @INDECArgentina

Facebook: /INDECArgentina

Instagram: @indecargentina

Spotify: /INDECArgentina

Calendario anual anticipado de informes:

www.indec.gov.ar/indec/web/Calendario-Fecha-0

Índice Pág.

Resumen ejecutivo..... 3

Gráficos

Gráfico 1. Producto interno bruto, en miles de millones de pesos a precios de 2004 7

Gráfico 2. Formación bruta de capital fijo, en miles de millones de pesos de 2004..... 8

Gráfico 3. Consumo privado, en miles de millones de pesos de 2004 9

Cuadros

Cuadro 1. Oferta y demanda globales. Valores trimestrales en millones de pesos a precios de 2004 10

Cuadro 2. Oferta y demanda globales. Valores trimestrales. Variación porcentual respecto a igual período del año anterior 11

Cuadro 3. Oferta y demanda globales. Porcentaje del PIB a precios constantes 11

Cuadro 4. Producto interno bruto, por categoría de tabulación. Valores trimestrales en millones de pesos a precios de 2004 12

Cuadro 5. Producto interno bruto, por categoría de tabulación. Valores trimestrales. Variación porcentual respecto a igual período del año anterior 13

Cuadro 6. Formación bruta de capital fijo. Valores trimestrales en millones de pesos a precios de 2004 13

Cuadro 7. Formación bruta de capital fijo. Valores trimestrales. Variación porcentual respecto a igual período del año anterior 14

Cuadro 8. Oferta y demanda globales. Valores trimestrales en millones de pesos a precios corrientes..... 14

Cuadro 9. Oferta y demanda globales. Índices de precios implícitos 15

Cuadro 10. Oferta y demanda globales. Valores trimestrales. Variación porcentual del índice de precios implícitos respecto a igual período del año anterior 15

Cuadro 11. Oferta y demanda globales. Porcentaje del PIB a precios corrientes 16

Cuadro 12. Producto interno bruto, por categoría de tabulación. Valores trimestrales en millones de pesos a precios corrientes 16

Cuadro 13. Producto interno bruto, por categoría de tabulación. Índice de precios implícitos 17

Cuadro 14. Formación bruta de capital fijo. Valores trimestrales en millones de pesos a precios corrientes..... 17

Cuadro 15. Formación bruta de capital fijo. Índice de precios implícitos.... 18

Anexo de enlaces

Series trimestrales de oferta y demanda globales. Años 2004-2021 18

Series trimestrales desestacionalizadas de oferta y demanda globales. Años 2004-2021 18

Series por sector de actividad económica: valor bruto de producción y valor agregado bruto. Años 2004-2021, por trimestre..... 18

Metodología INDEC N° 21, *Cuentas Nacionales: Metodología de estimación* 18

Actualización anual de fuentes y métodos para la revisión 2018-2020 de las cuentas nacionales trimestrales..... 18



Informe de avance del nivel de actividad

Resumen ejecutivo del cuarto trimestre de 2021

4º trimestre de 2021

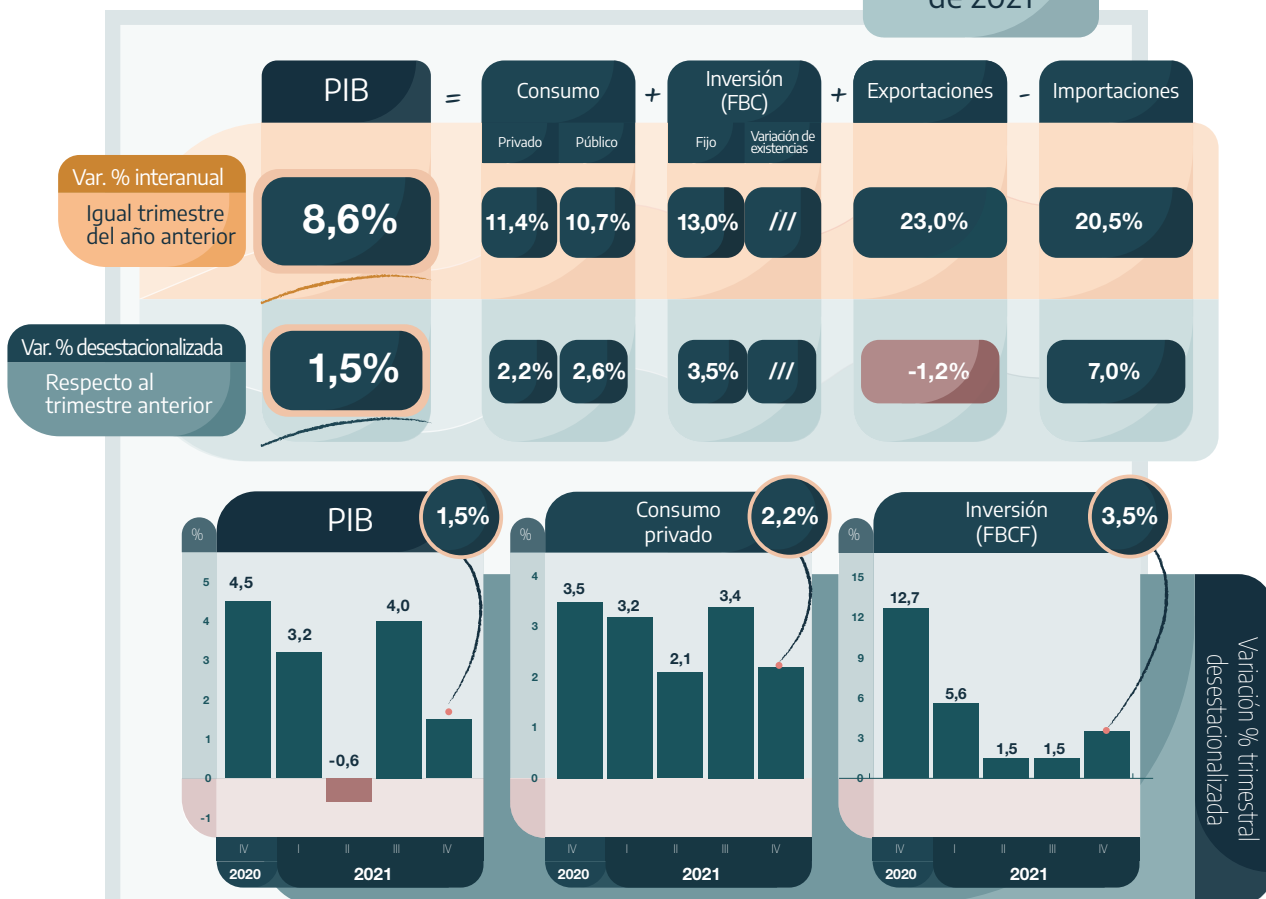

- En el cuarto trimestre de 2021,⁽¹⁾ el **producto interno bruto (PIB)** creció 1,5% en términos desestacionalizados respecto al tercer trimestre del año.
- En cuanto a la demanda, en términos desestacionalizados, casi todos los componentes mostraron un incremento respecto al tercer trimestre: la **formación bruta de capital fijo** creció 3,5%, el **consumo público** aumentó 2,6% y el **consumo privado**, 2,2%. El único descenso lo tuvieron las **exportaciones (-1,2%)**. Por su parte, las **importaciones** aumentaron 7,0% respecto del trimestre previo.
- La **serie original** del PIB, en comparación con igual período del año anterior, mostró un incremento de 8,6% en el cuarto trimestre.
- Entre los componentes de la demanda, el mayor incremento se observó en las **exportaciones**, con una suba de 23,0% interanual (ia), seguida de la **formación bruta de capital fijo** (13,0% ia) y el **consumo privado** (11,4% ia). Por el lado de los sectores de actividad, se destacan los incrementos en **Hoteles y restaurantes (60,9% ia)**, **Explotación de minas y canteras (18,2% ia)** y **Transporte, almacenamiento y comunicaciones (14,9% ia)**.

p.p.: puntos porcentuales

ia: variación interanual

Formación bruta de capital fijo (FBCF) = Inversión

(1) Los ajustes metodológicos realizados en las estimaciones de las cuentas nacionales hasta el tercer trimestre de 2021, producto de la pandemia de la COVID-19, pueden consultarse en los informes técnicos previos.

Producto interno bruto por sector de actividad

Variación porcentual respecto a igual período del año anterior e incidencia

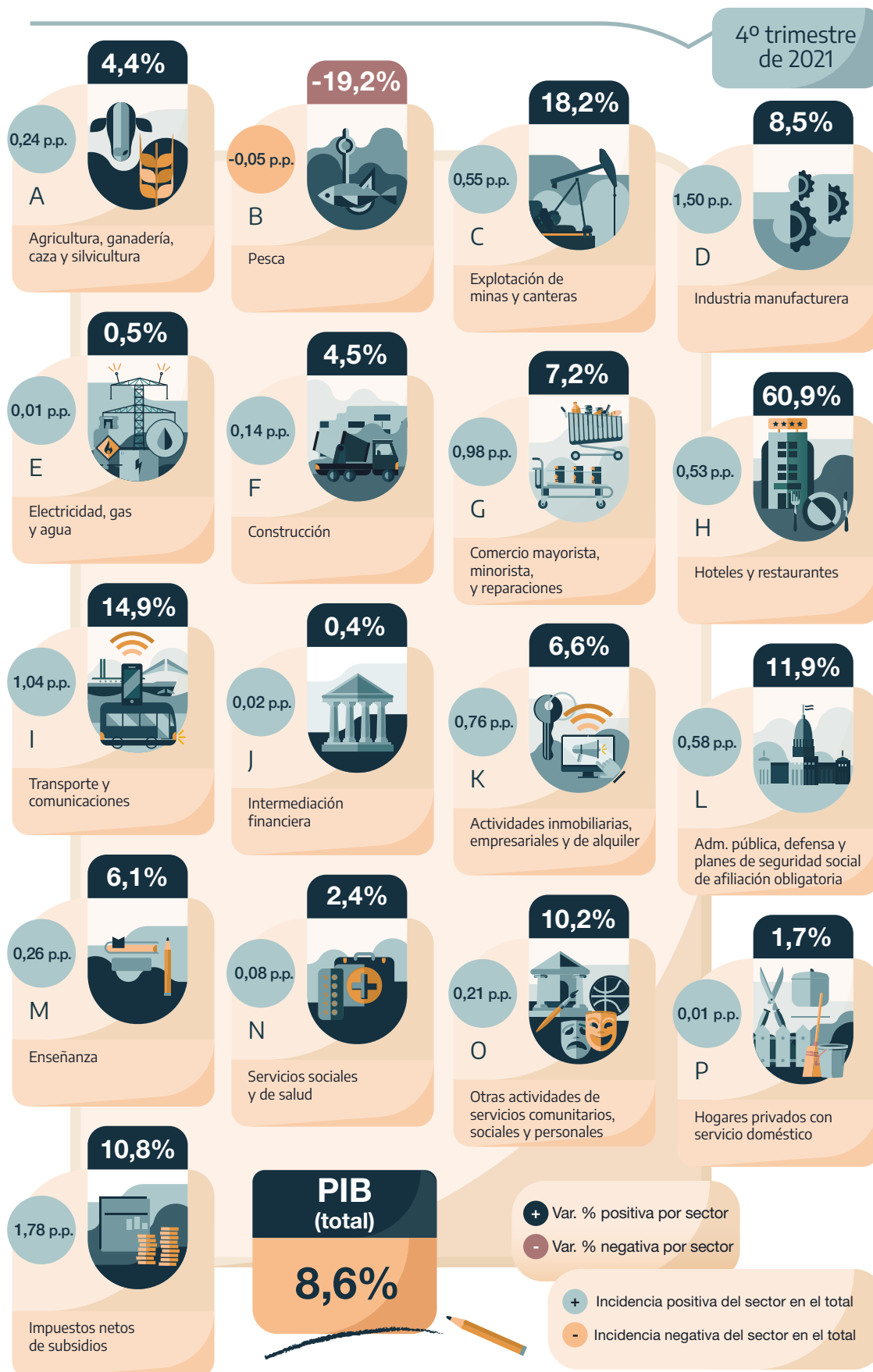

Informe de avance del nivel de actividad

Resumen ejecutivo del año 2021

Año 2021

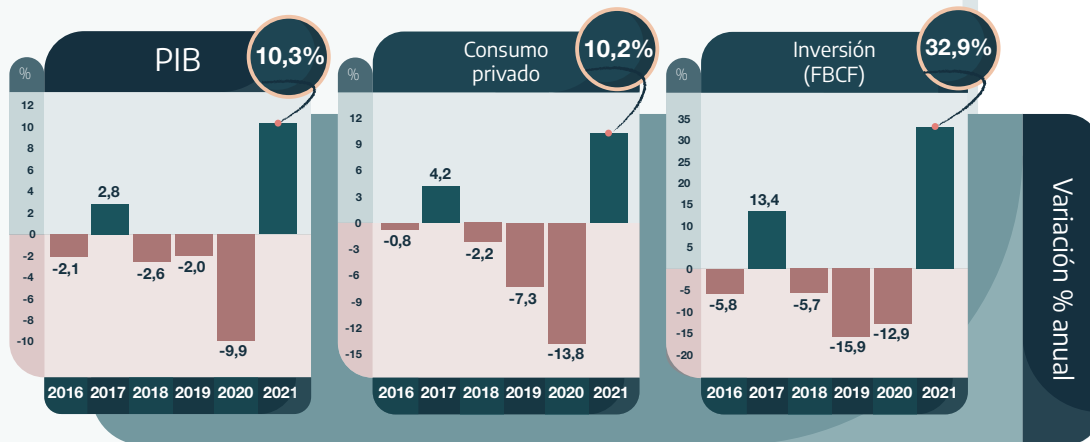
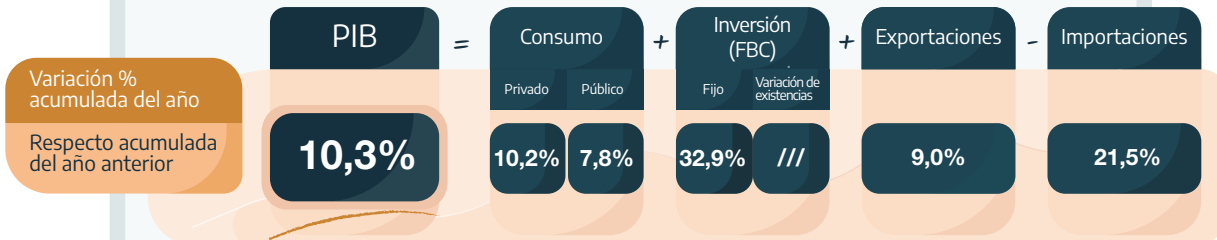

El incremento de **10,3% interanual (ia)** del PIB en 2021 respondió al aumento de todos los componentes de la demanda: la **formación bruta de capital fijo** se incrementó **32,9%**, el **consumo privado** creció **10,2% i.a.**, las **exportaciones** aumentaron **9,0% i.a.** y el **consumo público** **7,8% i.a.**, respecto a 2020.

Por el lado de la oferta, casi todos los sectores de actividad mostraron una recuperación con excepción de **Agricultura, ganadería, caza y silvicultura** que retrocedió **0,3%**. Se destacan los incrementos de **Otras actividades de servicios comunitarias, sociales y personales (29,4% ia)**, **Construcción (27,1% ia)** y **Hoteles y restaurantes (23,5% ia)**.

Medido a precios corrientes el **consumo privado** fue el componente más importante de la demanda alcanzando un **61,8%** del PIB, seguido por las **exportaciones (18,3%** del PIB), la **formación bruta de capital fijo (17,0%** del PIB) y el **consumo público (14,5%** del PIB).

p.p.: puntos porcentuales

ia: variación interanual

Formación bruta de capital fijo (FBCF) = Inversión

Producto interno bruto por sector de actividad

Variación porcentual acumulada del año respecto al año anterior e incidencia

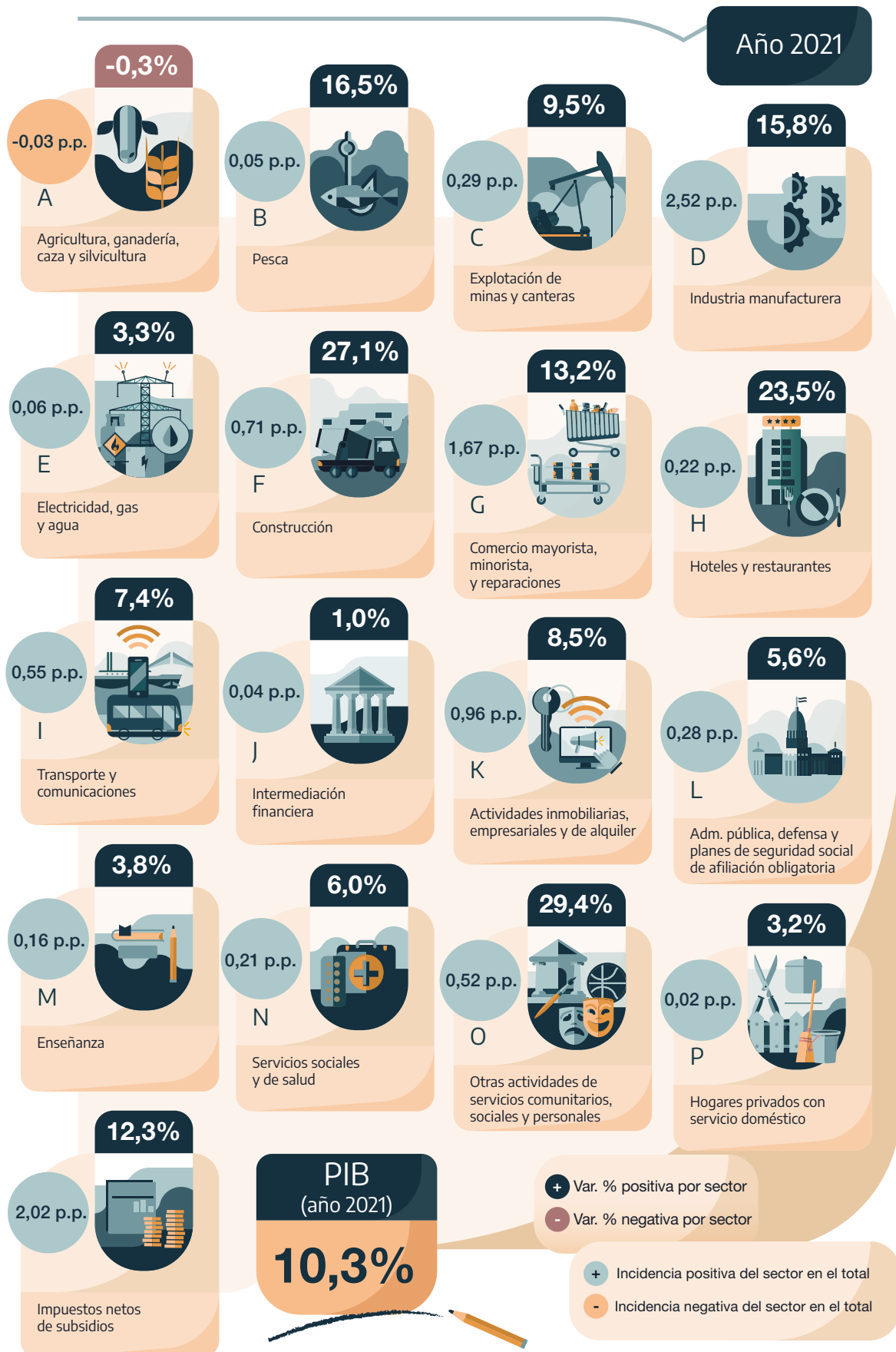

Fuente: INDEC, Dirección Nacional de Cuentas Nacionales.



Informe de avance del nivel de actividad

Cuarto trimestre de 2021

I. Estimación preliminar del PIB para el cuarto trimestre de 2022

La estimación preliminar del producto interno bruto (PIB), en el cuarto trimestre de 2021, muestra un crecimiento de 8,6% con relación al mismo período del año anterior.

El PIB desestacionalizado del cuarto trimestre de 2021, con respecto al tercer trimestre de 2021, arroja una variación de 1,5%, mientras que la tendencia ciclo muestra una variación positiva de 0,6%.

Producto interno bruto, variación porcentual

| Período | Respecto al trimestre anterior (desestacionalizado) | Respecto al trimestre anterior (tendencia-ciclo) | Igual trimestre año anterior | Acumulado del año respecto a igual acumulado del año anterior |
|-------------------|---|--|------------------------------|---|
| % | | | | |
| 2020 (*) | | | | |
| Cuarto trimestre | 4,5 | 2,8 | -4,3 | -9,9 |
| 2021 (*) | | | | |
| Primer trimestre | 3,2 | 3,5 | 2,9 | 2,9 |
| Segundo trimestre | -0,6 | 2,7 | 17,9 | 10,3 |
| Tercer trimestre | 4,0 | 1,6 | 11,9 | 10,8 |
| Cuarto trimestre | 1,5 | 0,6 | 8,6 | 10,3 |

(*) Datos preliminares.

Fuente: INDEC, Dirección Nacional de Cuentas Nacionales.

Gráfico 1. Producto interno bruto, en miles de millones de pesos a precios de 2004

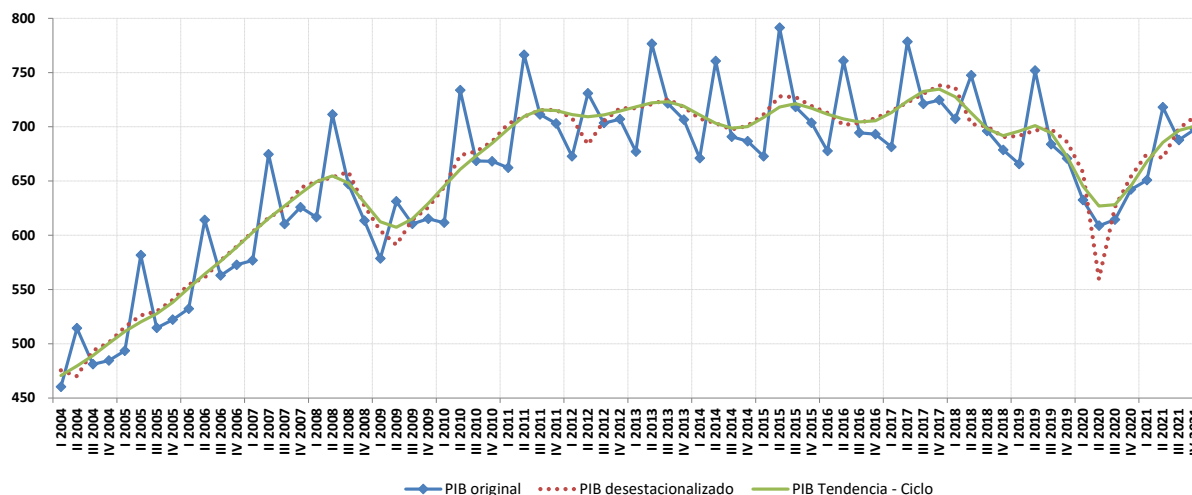

Fuente: INDEC, Dirección Nacional de Cuentas Nacionales.

II. Estimaciones preliminares de la oferta y la demanda globales del cuarto trimestre de 2021

La evolución macroeconómica del cuarto trimestre de 2021 determinó, de acuerdo con las estimaciones preliminares, una variación en la **oferta global**, medida a precios del año 2004, de 10,9% con respecto al mismo período del año anterior, debido a un crecimiento de 8,6% del **PIB** y a la variación de 20,5% en las **importaciones de bienes y servicios reales**.

En la **demanda global** se observó un incremento de 13,0% en la **formación bruta de capital fijo**, el **consumo privado** creció 11,4%, el **consumo público** ascendió 10,7% y las **exportaciones de bienes y servicios reales** registraron un incremento de 23,0%.

En términos desestacionalizados, con respecto al tercer trimestre de 2021, las **importaciones** crecieron 7,0%, el **consumo privado** registró un incremento de 2,2%, el **consumo público** aumentó 2,6%, la **formación bruta de capital fijo** tuvo una variación de 3,5% mientras que las **exportaciones** se contrajeron 1,2%.

Oferta y demanda globales, variación porcentual

| | 4º trimestre 2021 (¹) | |
|---|-----------------------|--------------------|
| | Interanual | Desestacionalizado |
| Producto interno bruto | 8,6 | 1,5 |
| Importaciones FOB (bienes y servicios reales) | 20,5 | 7,0 |
| Oferta global | 10,9 | |
| Demanda global | 10,9 | |
| Consumo privado | 11,4 | 2,2 |
| Consumo público | 10,7 | 2,6 |
| Exportaciones FOB (bienes y servicios reales) | 23,0 | -1,2 |
| Formación bruta de capital fijo | 13,0 | 3,5 |
| Variación de existencias (²) | /// | /// |
| Discrepancia estadística (³) | /// | /// |

(¹) Datos preliminares.

(²) Incluye variación de existencias de los principales productos agrícolas en proceso y terminados, productos pecuarios, petróleo, productos manufacturados, productos importados y suministros y materiales del gobierno.

(³) Incluye variación de existencias no captadas (resto de productos agropecuarios, resto de minería y existencias en locales comerciales de productos nacionales).

Fuente: INDEC, Dirección Nacional de Cuentas Nacionales.

Gráfico 2. Formación bruta de capital fijo, en miles de millones de pesos de 2004

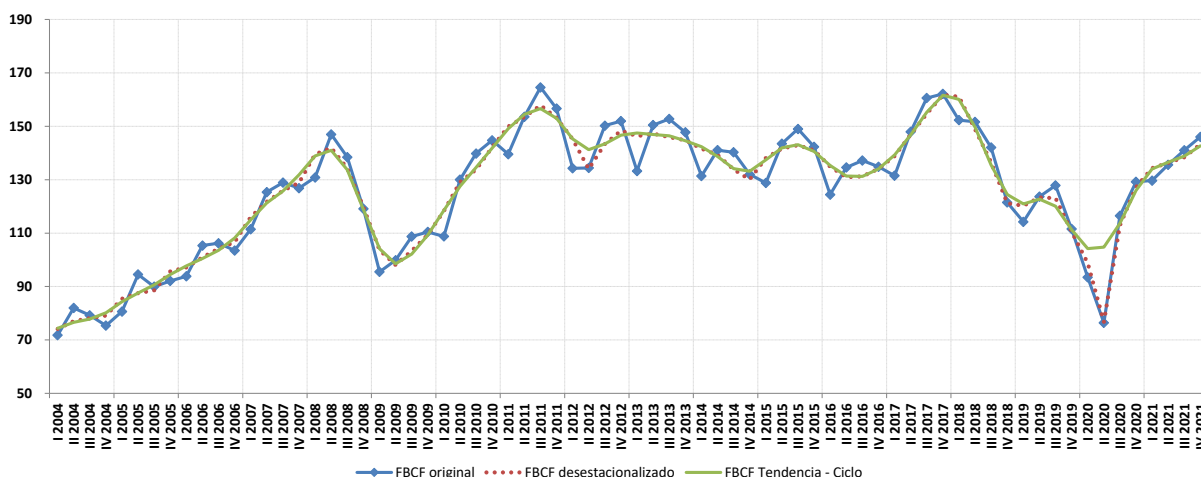

Fuente: INDEC, Dirección Nacional de Cuentas Nacionales.

Gráfico 3. Consumo privado, en miles de millones de pesos de 2004

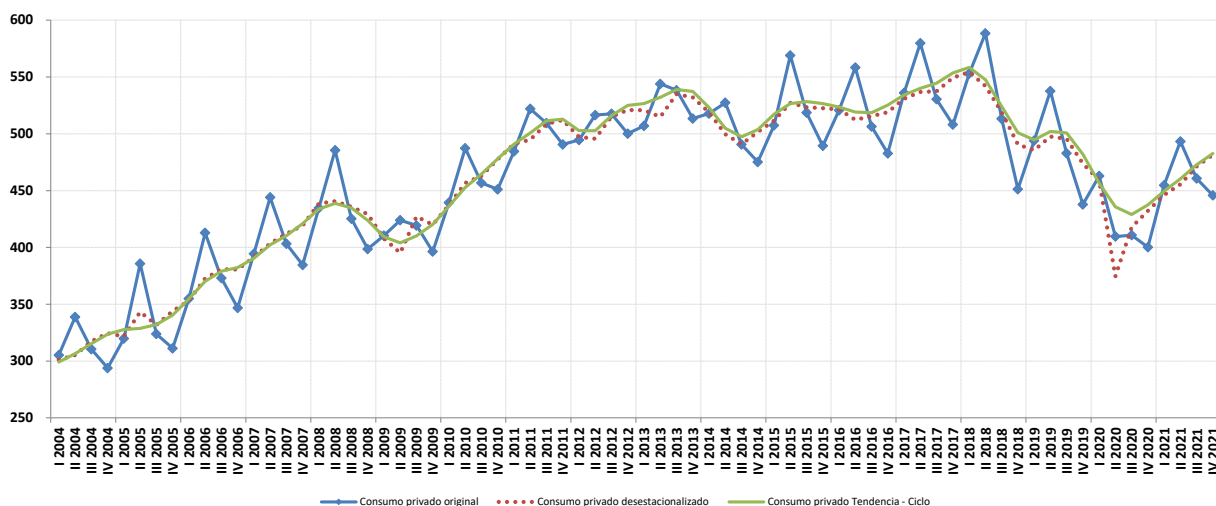

Fuente: INDEC, Dirección Nacional de Cuentas Nacionales.

III. Estimación preliminar de la formación bruta de capital fijo del cuarto trimestre de 2021

La **formación bruta de capital fijo**, según estimaciones preliminares, experimentó en el cuarto trimestre del año 2021 un crecimiento de 13,0% respecto del mismo período del año anterior. Este incremento se debió al crecimiento de 4,4% de la inversión en **construcciones**, al aumento de 62,7% de **otras construcciones**, al incremento de 17,1% en **maquinaria y equipo** y al crecimiento de 12,0% en **equipo de transporte**. Dentro de **maquinaria y equipo**, el componente **nacional** descendió un 0,6% y el componente **importado** aumentó un 31,5%. En **equipo de transporte** el componente **nacional** se incrementó 22,1% y el **importado** tuvo un descenso de 11,9% (cuadro 7).

IV. Estimaciones preliminares del VAB a precios básicos desagregado por sector de actividad económica (cuadro 5)

El valor agregado del sector **agricultura, ganadería, caza y silvicultura** creció un 4,4% en el cuarto trimestre con respecto a igual lapso del año anterior.

El valor agregado del sector **pesca** observó un descenso interanual de 19,2%.

El valor agregado de **explotación de minas y canteras** ascendió 18,2%.

La **industria manufacturera** registró un aumento en el nivel de actividad de 8,5%.

El nivel de actividad del sector **electricidad, gas y agua** creció 0,5% durante el cuarto trimestre del año 2021 con respecto al mismo trimestre del año 2020.

La actividad de la **construcción** tuvo un crecimiento de 4,5% en el cuarto trimestre.

El sector **comercio mayorista, minorista y reparaciones** tuvo un incremento de 7,2%.

El sector **hoteles y restaurantes** registró un aumento de 60,9%.

El sector **transporte, almacenamiento y comunicaciones** tuvo una suba de 14,9%.

Durante el transcurso del cuarto trimestre del año 2021, la actividad de **intermediación financiera** tuvo un incremento de 0,4% respecto al mismo período del año anterior.

El sector **actividades inmobiliarias, empresariales y de alquiler** experimentó un incremento de 6,6%.

El sector **administración pública y defensa; planes de seguridad social de afiliación obligatoria** presentó un crecimiento de 11,9%.

El sector de **enseñanza** mostró un aumento de 6,1%.

Los **servicios sociales y de salud** tuvieron un ascenso de 2,4%.

El sector **otras actividades de servicios comunitarias, sociales y personales** creció un 10,2%.

El sector **hogares privados con servicio doméstico** registró un crecimiento de 1,7%.

Cuadro 1. Oferta y demanda globales. Valores trimestrales en millones de pesos a precios de 2004

| | 2020 ⁽¹⁾ | | 2021 ⁽¹⁾ | | | | |
|---|---------------------|----------------|---------------------|----------------|----------------|----------------|----------------|
| | 4º trimestre | Total | 1º trimestre | 2º trimestre | 3º trimestre | 4º trimestre | Total |
| Producto interno bruto | 642.162 | 624.468 | 650.821 | 717.968 | 687.787 | 697.670 | 688.561 |
| Importaciones FOB (bienes y servicios reales) | 148.209 | 137.069 | 149.911 | 162.906 | 174.794 | 178.606 | 166.554 |
| Oferta global | 790.370 | 761.536 | 800.732 | 880.874 | 862.581 | 876.276 | 855.116 |
| Demanda global | 790.370 | 761.536 | 800.732 | 880.874 | 862.581 | 876.276 | 855.116 |
| Consumo privado | 400.206 | 420.895 | 454.814 | 493.334 | 460.707 | 445.779 | 463.658 |
| Consumo público | 99.473 | 92.622 | 90.689 | 97.041 | 101.462 | 110.078 | 99.817 |
| Exportaciones FOB (bienes y servicios reales) | 117.362 | 132.600 | 125.566 | 146.024 | 162.089 | 144.398 | 144.519 |
| Formación bruta de capital fijo | 129.214 | 103.909 | 129.670 | 135.606 | 141.036 | 146.053 | 138.091 |
| Variación de existencias ⁽²⁾ | 30.694 | 1.796 | -26.873 | 4.838 | 1.551 | 18.727 | -439 |
| Objetos valiosos | 0 | 0 | 0 | 0 | 0 | 0 | 0 |
| Discrepancia estadística ⁽³⁾ | 13.421 | 9.713 | 26.867 | 4.031 | -4.265 | 11.242 | 9.469 |

⁽¹⁾ Datos preliminares.

⁽²⁾ Incluye variación de existencias de los principales productos agrícolas en proceso y terminados, productos pecuarios, petróleo, productos manufacturados, productos importados y suministros y materiales del gobierno. En los años definitivos del período 2004-2017 se incorpora discrepancia estadística. A partir de 2018, la revisión de los datos del año definitivo se realiza mediante un cuadro de oferta y utilización (COU).

⁽³⁾ Incluye variación de existencias no captadas (resto de productos agropecuarios, resto de minería y existencias en locales comerciales de productos nacionales).

Fuente: INDEC, Dirección Nacional de Cuentas Nacionales.

Cuadro 2. Oferta y demanda globales. Valores trimestrales. Variación porcentual respecto a igual período del año anterior

| | 2020 ⁽¹⁾ | | 2021 ⁽¹⁾ | | | | |
|---|---------------------|--------------|---------------------|--------------|--------------|--------------|-------------|
| | 4º trimestre | Total | 1º trimestre | 2º trimestre | 3º trimestre | 4º trimestre | Total |
| Producto interno bruto | -4,3 | -9,9 | 2,9 | 17,9 | 11,9 | 8,6 | 10,3 |
| Importaciones FOB (bienes y servicios reales) | -2,6 | -17,9 | 4,9 | 36,8 | 26,5 | 20,5 | 21,5 |
| Oferta global | -4,0 | -11,4 | 3,3 | 21,0 | 14,6 | 10,9 | 12,3 |
| Demanda global | -4,0 | -11,4 | 3,3 | 21,0 | 14,6 | 10,9 | 12,3 |
| Consumo privado | -8,6 | -13,8 | -1,7 | 20,4 | 12,1 | 11,4 | 10,2 |
| Consumo público | 0,8 | -3,3 | -0,1 | 8,9 | 11,3 | 10,7 | 7,8 |
| Exportaciones FOB (bienes y servicios reales) | -32,4 | -17,3 | -9,9 | 6,3 | 18,9 | 23,0 | 9,0 |
| Formación bruta de capital fijo | 15,8 | -12,9 | 38,7 | 77,4 | 21,0 | 13,0 | 32,9 |
| Variación de existencias ⁽²⁾ | /// | /// | /// | /// | /// | /// | /// |
| Objetos valiosos | /// | /// | /// | /// | /// | /// | /// |
| Discrepancia estadística ⁽³⁾ | /// | /// | /// | /// | /// | /// | /// |

⁽¹⁾ Datos preliminares.

⁽²⁾ Incluye variación de existencias de los principales productos agrícolas en proceso y terminados, productos pecuarios, petróleo, productos manufacturados, productos importados y suministros y materiales del gobierno. En los años definitivos del período 2004-2017 se incorpora discrepancia estadística. A partir de 2018, la revisión de los datos del año definitivo se realiza mediante un cuadro de oferta y utilización (COU).

⁽³⁾ Incluye variación de existencias no captadas (resto de productos agropecuarios, resto de minería y existencias en locales comerciales de productos nacionales).

Fuente: INDEC, Dirección Nacional de Cuentas Nacionales.

Cuadro 3. Oferta y demanda globales. Porcentaje del PIB a precios constantes

| | 2020 ⁽¹⁾ | | 2021 ⁽¹⁾ | | | | |
|---|---------------------|--------------|---------------------|--------------|--------------|--------------|--------------|
| | 4º trimestre | Total | 1º trimestre | 2º trimestre | 3º trimestre | 4º trimestre | Total |
| Producto interno bruto | 100,0 | 100,0 | 100,0 | 100,0 | 100,0 | 100,0 | 100,0 |
| Importaciones FOB (bienes y servicios reales) | 23,1 | 21,9 | 23,0 | 22,7 | 25,4 | 25,6 | 24,2 |
| Oferta global | 123,1 | 121,9 | 123,0 | 122,7 | 125,4 | 125,6 | 124,2 |
| Demanda global | 123,1 | 121,9 | 123,0 | 122,7 | 125,4 | 125,6 | 124,2 |
| Consumo privado | 62,3 | 67,4 | 69,9 | 68,7 | 67,0 | 63,9 | 67,3 |
| Consumo público | 15,5 | 14,8 | 13,9 | 13,5 | 14,8 | 15,8 | 14,5 |
| Exportaciones FOB (bienes y servicios reales) | 18,3 | 21,2 | 19,3 | 20,3 | 23,6 | 20,7 | 21,0 |
| Formación bruta de capital fijo | 20,1 | 16,6 | 19,9 | 18,9 | 20,5 | 20,9 | 20,1 |
| Variación de existencias ⁽²⁾ | 4,8 | 0,3 | -4,1 | 0,7 | 0,2 | 2,7 | -0,1 |
| Objetos valiosos | 0,0 | 0,0 | 0,0 | 0,0 | 0,0 | 0,0 | 0,0 |
| Discrepancia estadística ⁽³⁾ | 2,1 | 1,6 | 4,1 | 0,6 | -0,6 | 1,6 | 1,4 |

⁽¹⁾ Datos preliminares.

⁽²⁾ Incluye variación de existencias de los principales productos agrícolas en proceso y terminados, productos pecuarios, petróleo, productos manufacturados, productos importados y suministros y materiales del gobierno. En los años definitivos del período 2004-2017 se incorpora discrepancia estadística. A partir de 2018, la revisión de los datos del año definitivo se realiza mediante un cuadro de oferta y utilización (COU).

⁽³⁾ Incluye variación de existencias no captadas (resto de productos agropecuarios, resto de minería y existencias en locales comerciales de productos nacionales).

Fuente: INDEC, Dirección Nacional de Cuentas Nacionales.

Cuadro 4. Producto interno bruto, por categoría de tabulación. Valores trimestrales en millones de pesos a precios de 2004

| | 2020 (¹) | | 2021 (¹) | | | | Total |
|---|----------------|----------------|----------------|----------------|----------------|----------------|----------------|
| | 4º trimestre | Total | 1º trimestre | 2º trimestre | 3º trimestre | 4º trimestre | |
| Producto interno bruto | 642.162 | 624.468 | 650.821 | 717.968 | 687.787 | 697.670 | 688.561 |
| Impuesto a los productos netos de subsidios (a los ingresos brutos, específicos, a los débitos y créditos bancarios, a las exportaciones) | 50.701 | 49.866 | 52.231 | 55.494 | 56.597 | 57.399 | 55.430 |
| IVA | 48.295 | 47.285 | 54.492 | 51.304 | 53.250 | 51.917 | 52.741 |
| Impuesto a los productos importados (derechos de importación) | 7.107 | 5.905 | 6.702 | 7.146 | 7.973 | 8.245 | 7.516 |
| Valor agregado bruto a precios básicos | 536.058 | 521.412 | 537.396 | 604.023 | 569.966 | 580.109 | 572.874 |
| A - Agricultura, ganadería, caza y silvicultura | 35.108 | 50.360 | 39.959 | 89.214 | 34.972 | 36.648 | 50.198 |
| B - Pesca | 1.546 | 1.915 | 1.681 | 2.259 | 3.739 | 1.250 | 2.232 |
| C - Explotación de minas y canteras | 19.217 | 19.311 | 19.865 | 20.276 | 21.714 | 22.724 | 21.145 |
| D - Industria manufacturera | 113.051 | 99.875 | 103.481 | 116.233 | 120.018 | 122.710 | 115.611 |
| E - Electricidad, gas y agua | 12.225 | 12.275 | 12.303 | 12.730 | 13.389 | 12.285 | 12.677 |
| F - Construcción | 20.079 | 16.375 | 21.623 | 18.936 | 21.677 | 20.988 | 20.806 |
| G - Comercio mayorista, minorista y reparaciones | 87.139 | 79.294 | 84.620 | 89.486 | 91.349 | 93.444 | 89.724 |
| H - Hoteles y restaurantes | 5.587 | 5.839 | 7.025 | 5.519 | 7.316 | 8.992 | 7.213 |
| I - Transporte, almacenamiento y comunicaciones | 44.934 | 47.078 | 47.461 | 52.760 | 50.316 | 51.632 | 50.542 |
| J - Intermediación financiera | 26.054 | 25.097 | 25.176 | 24.677 | 25.342 | 26.151 | 25.337 |
| K - Actividades inmobiliarias, empresariales y de alquiler | 74.273 | 70.381 | 74.145 | 75.277 | 77.017 | 79.143 | 76.396 |
| L - Administración pública y defensa; planes de seguridad social de afiliación obligatoria | 31.213 | 31.137 | 31.895 | 31.937 | 32.714 | 34.930 | 32.869 |
| M - Enseñanza | 26.868 | 26.326 | 26.512 | 26.659 | 27.661 | 28.517 | 27.337 |
| N - Servicios sociales y de salud | 22.128 | 21.604 | 22.773 | 22.161 | 23.980 | 22.664 | 22.894 |
| O - Otras actividades de servicios comunitarias, sociales y personales | 12.996 | 11.001 | 15.144 | 12.518 | 14.955 | 14.328 | 14.236 |
| P - Hogares privados con servicio doméstico | 3.640 | 3.542 | 3.733 | 3.382 | 3.809 | 3.703 | 3.657 |

(¹) Datos preliminares.

Fuente: INDEC, Dirección Nacional de Cuentas Nacionales.

Cuadro 5. Producto interno bruto, por categoría de tabulación. Valores trimestrales. Variación porcentual respecto a igual período del año anterior

| | 2020 (¹) | | 2021 (¹) | | | | |
|---|--------------|-------------|--------------|--------------|--------------|--------------|-------------|
| | 4º trimestre | Total | 1º trimestre | 2º trimestre | 3º trimestre | 4º trimestre | Total |
| Producto interno bruto | -4,3 | -9,9 | 2,9 | 17,9 | 11,9 | 8,6 | 10,3 |
| Impuesto a los productos netos de subsidios (a los ingresos brutos, específicos, a los débitos y créditos bancarios, a las exportaciones) | -11,0 | -11,3 | 1,6 | 14,7 | 15,6 | 13,2 | 11,2 |
| IVA | -0,8 | -8,2 | 6,6 | 22,9 | 11,0 | 7,5 | 11,5 |
| Impuesto a los productos importados (derechos de importación) | 14,1 | -9,9 | 24,0 | 43,1 | 30,4 | 16,0 | 27,3 |
| Valor agregado bruto a precios básicos | -4,1 | -9,9 | 2,5 | 17,6 | 11,5 | 8,2 | 9,9 |
| A - Agricultura, ganadería, caza y silvicultura | -0,4 | -6,5 | 4,0 | -3,9 | -0,3 | 4,4 | -0,3 |
| B - Pesca | -21,8 | -20,9 | 6,5 | 28,2 | 34,7 | -19,2 | 16,5 |
| C - Explotación de minas y canteras | -11,1 | -10,5 | -5,6 | 14,0 | 13,2 | 18,2 | 9,5 |
| D - Industria manufacturera | 1,6 | -7,8 | 11,6 | 33,1 | 12,8 | 8,5 | 15,8 |
| E - Electricidad, gas y agua | 0,6 | 1,4 | -3,2 | 10,9 | 5,6 | 0,5 | 3,3 |
| F - Construcción | 3,4 | -22,6 | 23,8 | 78,6 | 25,0 | 4,5 | 27,1 |
| G - Comercio mayorista, minorista y reparaciones | 3,5 | -5,5 | 10,2 | 26,2 | 10,9 | 7,2 | 13,2 |
| H - Hoteles y restaurantes | -53,6 | -49,1 | -32,4 | 90,4 | 63,1 | 60,9 | 23,5 |
| I - Transporte, almacenamiento y comunicaciones | -19,1 | -17,0 | -9,8 | 14,6 | 12,4 | 14,9 | 7,4 |
| J - Intermediación financiera | 4,4 | -0,9 | 3,0 | 0,7 | -0,1 | 0,4 | 1,0 |
| K - Actividades inmobiliarias, empresariales y de alquiler | -1,4 | -5,7 | 4,0 | 15,8 | 8,6 | 6,6 | 8,5 |
| L - Administración pública y defensa; planes de seguridad social de afiliación obligatoria | -8,0 | -7,2 | -5,0 | 8,5 | 7,8 | 11,9 | 5,6 |
| M - Enseñanza | -3,9 | -4,7 | -1,8 | 6,2 | 5,0 | 6,1 | 3,8 |
| N - Servicios sociales y de salud | -1,9 | -9,6 | -1,1 | 13,6 | 10,2 | 2,4 | 6,0 |
| O - Otras actividades de servicios comunitarias, sociales y personales | -21,4 | -38,4 | -10,6 | 113,7 | 82,2 | 10,2 | 29,4 |
| P - Hogares privados con servicio doméstico | -15,5 | -18,8 | -16,3 | 24,5 | 13,6 | 1,7 | 3,2 |

(¹) Datos preliminares.

Fuente: INDEC, Dirección Nacional de Cuentas Nacionales.

Cuadro 6. Formación bruta de capital fijo. Valores trimestrales en millones de pesos a precios de 2004

| | 2020 (¹) | | 2021 (¹) | | | | |
|--|----------------|----------------|----------------|----------------|----------------|----------------|----------------|
| | 4º trimestre | Total | 1º trimestre | 2º trimestre | 3º trimestre | 4º trimestre | Total |
| Formación bruta de capital fijo | 129.214 | 103.909 | 129.670 | 135.606 | 141.036 | 146.053 | 138.091 |
| Construcciones | 52.969 | 41.452 | 52.670 | 49.714 | 55.664 | 55.297 | 53.336 |
| Otras construcciones (²) | 4.949 | 5.265 | 6.933 | 7.944 | 8.290 | 8.051 | 7.805 |
| Maquinaria y equipo | 56.364 | 46.007 | 55.060 | 62.483 | 61.769 | 66.019 | 61.333 |
| Nacional | 25.264 | 18.892 | 20.322 | 27.535 | 27.062 | 25.117 | 25.009 |
| Importado | 31.100 | 27.115 | 34.738 | 34.948 | 34.707 | 40.901 | 36.324 |
| Equipo de transporte | 13.478 | 10.194 | 14.403 | 14.750 | 13.613 | 15.092 | 14.464 |
| Nacional | 9.469 | 6.987 | 10.224 | 11.140 | 10.367 | 11.558 | 10.822 |
| Importado | 4.010 | 3.207 | 4.180 | 3.610 | 3.246 | 3.534 | 3.642 |
| Otros activos fijos (³) | 1.454 | 992 | 603 | 715 | 1.700 | 1.593 | 1.153 |

(¹) Datos preliminares.

(²) Incluye construcción por cuenta propia, construcciones agropecuarias y construcción de pozos petroleros.

(³) Incluye investigación y desarrollo, recursos biológicos cultivados y exploración minera.

Fuente: INDEC, Dirección Nacional de Cuentas Nacionales.

Cuadro 7. Formación bruta de capital fijo. Valores trimestrales. Variación porcentual respecto a igual período del año anterior

| | 2020 (1) | | 2021 (1) | | | | |
|--|--------------|--------------|--------------|--------------|--------------|--------------|-------------|
| | 4º trimestre | Total | 1º trimestre | 2º trimestre | 3º trimestre | 4º trimestre | Total |
| Formación bruta de capital fijo | 15,8 | -12,9 | 38,7 | 77,4 | 21,0 | 13,0 | 32,9 |
| Construcciones | 10,2 | -18,9 | 36,2 | 82,2 | 18,7 | 4,4 | 28,7 |
| Otras construcciones (2) | -27,5 | -36,0 | 7,7 | 119,3 | 37,0 | 62,7 | 48,2 |
| Maquinaria y equipo | 21,7 | -7,3 | 38,6 | 64,1 | 23,9 | 17,1 | 33,3 |
| Nacional | 30,8 | 5,2 | 53,5 | 82,8 | 23,0 | -0,6 | 32,4 |
| Importado | 15,2 | -14,3 | 31,2 | 51,9 | 24,5 | 31,5 | 34,0 |
| Equipo de transporte | 49,6 | 8,4 | 78,4 | 110,3 | 11,5 | 12,0 | 41,9 |
| Nacional | 61,9 | 10,4 | 98,1 | 120,1 | 25,6 | 22,1 | 54,9 |
| Importado | 26,9 | 4,4 | 43,5 | 84,8 | -17,9 | -11,9 | 13,6 |
| Otros activos fijos (3) | 7,9 | 0,6 | 3,7 | 61,1 | 14,3 | 9,6 | 16,3 |

(1) Datos preliminares.

(2) Incluye construcción por cuenta propia, construcciones agropecuarias y construcción de pozos petroleros.

(3) Incluye investigación y desarrollo, recursos biológicos cultivados y exploración minera.

Fuente: INDEC, Dirección Nacional de Cuentas Nacionales.

Cuadro 8. Oferta y demanda globales. Valores trimestrales en millones de pesos a precios corrientes

| | 2020 (1) | | 2021 (1) | | | | |
|---|-------------------|-------------------|-------------------|-------------------|-------------------|-------------------|-------------------|
| | 4º trimestre | Total | 1º trimestre | 2º trimestre | 3º trimestre | 4º trimestre | Total |
| Producto interno bruto | 32.708.121 | 27.481.440 | 37.158.106 | 46.672.318 | 47.987.200 | 54.931.318 | 46.687.236 |
| Importaciones FOB (bienes y servicios reales) | 4.643.478 | 3.725.473 | 5.377.860 | 6.768.869 | 7.842.298 | 8.262.924 | 7.062.988 |
| Oferta global | 37.351.600 | 31.206.913 | 42.535.966 | 53.441.187 | 55.829.498 | 63.194.242 | 53.750.223 |
| Demanda global | 37.351.600 | 31.206.913 | 42.535.966 | 53.441.187 | 55.829.498 | 63.194.242 | 53.750.223 |
| Consumo privado | 19.347.947 | 17.456.121 | 24.310.918 | 28.153.956 | 30.332.429 | 32.624.250 | 28.855.388 |
| Consumo público | 5.169.956 | 4.268.255 | 4.999.696 | 6.290.112 | 6.906.331 | 8.967.493 | 6.790.908 |
| Exportaciones FOB (bienes y servicios reales) | 4.839.180 | 4.559.670 | 6.339.731 | 8.551.577 | 10.042.635 | 9.242.792 | 8.544.184 |
| Formación bruta de capital fijo | 5.446.514 | 3.816.718 | 6.466.517 | 7.301.092 | 8.383.094 | 9.503.999 | 7.913.675 |
| Variación de existencias (2) | 1.155.853 | 36.106 | -1.420.004 | 509.678 | 250.073 | 949.107 | 72.213 |
| Objetos valiosos | 0 | 0 | 0 | 0 | 0 | 0 | 0 |
| Discrepancia estadística (3) | 1.392.148 | 1.070.043 | 1.839.109 | 2.634.773 | -85.064 | 1.906.601 | 1.573.855 |

(1) Datos preliminares.

(2) Incluye variación de existencias de los principales productos agrícolas en proceso y terminados, productos pecuarios, petróleo, productos manufacturados, productos importados y suministros y materiales del gobierno. En los años definitivos del período 2004-2017 se incorpora discrepancia estadística. A partir de 2018, la revisión de los datos del año definitivo se realiza mediante un cuadro de oferta y utilización (COU).

(3) Incluye variación de existencias no captadas (resto de productos agropecuarios, resto de minería y existencias en locales comerciales de productos nacionales).

Fuente: INDEC, Dirección Nacional de Cuentas Nacionales.

Cuadro 9. Oferta y demanda globales. Índices de precios implícitos

| | 2020 (1) | | 2021 (1) | | | | |
|---|----------------|----------------|----------------|----------------|----------------|----------------|----------------|
| | 4º trimestre | Total | 1º trimestre | 2º trimestre | 3º trimestre | 4º trimestre | Total |
| Producto interno bruto | 5.093,4 | 4.400,8 | 5.709,4 | 6.500,6 | 6.977,0 | 7.873,5 | 6.780,4 |
| Importaciones FOB (bienes y servicios reales) | 3.133,1 | 2.718,0 | 3.587,4 | 4.155,1 | 4.486,6 | 4.626,3 | 4.240,7 |
| Oferta global | 4.725,8 | 4.097,9 | 5.312,1 | 6.066,8 | 6.472,4 | 7.211,7 | 6.285,7 |
| Demanda global | 4.725,8 | 4.097,9 | 5.312,1 | 6.066,8 | 6.472,4 | 7.211,7 | 6.285,7 |
| Consumo privado | 4.834,5 | 4.147,4 | 5.345,2 | 5.706,9 | 6.583,9 | 7.318,5 | 6.223,4 |
| Consumo público | 5.197,3 | 4.608,2 | 5.513,0 | 6.481,9 | 6.806,8 | 8.146,5 | 6.803,3 |
| Exportaciones FOB (bienes y servicios reales) | 4.123,3 | 3.438,7 | 5.048,9 | 5.856,3 | 6.195,8 | 6.400,9 | 5.912,1 |
| Formación bruta de capital fijo | 4.215,1 | 3.673,1 | 4.986,9 | 5.384,0 | 5.943,9 | 6.507,2 | 5.730,8 |
| Variación de existencias (2) | /// | /// | /// | /// | /// | /// | /// |
| Objetos valiosos | /// | /// | /// | /// | /// | /// | /// |
| Discrepancia estadística (3) | /// | /// | /// | /// | /// | /// | /// |

(1) Datos preliminares.

(2) Incluye variación de existencias de los principales productos agrícolas en proceso y terminados, productos pecuarios, petróleo, productos manufacturados, productos importados y suministros y materiales del gobierno. En los años definitivos del período 2004-2017 se incorpora discrepancia estadística. A partir de 2018, la revisión de los datos del año definitivo se realiza mediante un cuadro de oferta y utilización (COU).

(3) Incluye variación de existencias no captadas (resto de productos agropecuarios, resto de minería y existencias en locales comerciales de productos nacionales).

Fuente: INDEC, Dirección Nacional de Cuentas Nacionales.

Cuadro 10. Oferta y demanda globales. Valores trimestrales. Variación porcentual del índice de precios implícitos respecto a igual período del año anterior

| | 2020 (1) | | 2021 (1) | | | | |
|---|--------------|-------------|--------------|--------------|--------------|--------------|-------------|
| | 4º trimestre | Total | 1º trimestre | 2º trimestre | 3º trimestre | 4º trimestre | Total |
| Producto interno bruto | 34,7 | 39,9 | 43,4 | 63,7 | 53,9 | 54,6 | 54,1 |
| Importaciones FOB (bienes y servicios reales) | 36,6 | 43,3 | 52,5 | 65,1 | 58,8 | 47,7 | 56,0 |
| Oferta global | 34,8 | 41,1 | 44,3 | 62,5 | 53,4 | 52,6 | 53,4 |
| Demanda global | 34,8 | 41,1 | 44,3 | 62,5 | 53,4 | 52,6 | 53,4 |
| Consumo privado | 33,6 | 39,1 | 43,1 | 50,9 | 52,9 | 51,4 | 50,1 |
| Consumo público | 27,7 | 33,1 | 31,6 | 43,4 | 52,3 | 56,7 | 47,6 |
| Exportaciones FOB (bienes y servicios reales) | 42,5 | 43,0 | 70,2 | 85,1 | 71,7 | 55,2 | 71,9 |
| Formación bruta de capital fijo | 38,5 | 43,2 | 43,7 | 74,1 | 64,4 | 54,4 | 56,0 |
| Variación de existencias (2) | /// | /// | /// | /// | /// | /// | /// |
| Objetos valiosos | /// | /// | /// | /// | /// | /// | /// |
| Discrepancia estadística (3) | /// | /// | /// | /// | /// | /// | /// |

(1) Datos preliminares.

(2) Incluye variación de existencias de los principales productos agrícolas en proceso y terminados, productos pecuarios, petróleo, productos manufacturados, productos importados y suministros y materiales del gobierno. En los años definitivos del período 2004-2017 se incorpora discrepancia estadística. A partir de 2018, la revisión de los datos del año definitivo se realiza mediante un cuadro de oferta y utilización (COU).

(3) Incluye variación de existencias no captadas (resto de productos agropecuarios, resto de minería y existencias en locales comerciales de productos nacionales).

Nota: las variaciones que se presentan en este cuadro son aproximadas y no pueden compararse con un índice de precios tipo Laspeyres, debido a que las de los precios implícitos de la oferta y demanda globales son índices Paasche; es decir, miden una canasta de bienes y servicios de ponderaciones móviles. Por lo tanto, cuando se realizan comparaciones respecto a un período distinto de la base (2004), la variación de precios resultante se verá afectada por los cambios en la composición de la canasta de bienes y servicios considerada en cada período.

Fuente: INDEC, Dirección Nacional de Cuentas Nacionales.

Cuadro 11. Oferta y demanda globales. Porcentaje del PIB a precios corrientes

| | 2020 (¹) | | 2021 (¹) | | | | |
|---|--------------|--------------|--------------|--------------|--------------|--------------|--------------|
| | 4º trimestre | Total | 1º trimestre | 2º trimestre | 3º trimestre | 4º trimestre | Total |
| Producto interno bruto | 100,0 | 100,0 | 100,0 | 100,0 | 100,0 | 100,0 | 100,0 |
| Importaciones FOB (bienes y servicios reales) | 14,2 | 13,6 | 14,5 | 14,5 | 16,3 | 15,0 | 15,1 |
| Oferta global | 114,2 | 113,6 | 114,5 | 114,5 | 116,3 | 115,0 | 115,1 |
| Demanda global | 114,2 | 113,6 | 114,5 | 114,5 | 116,3 | 115,0 | 115,1 |
| Consumo privado | 59,2 | 63,5 | 65,4 | 60,3 | 63,2 | 59,4 | 61,8 |
| Consumo público | 15,8 | 15,5 | 13,5 | 13,5 | 14,4 | 16,3 | 14,5 |
| Exportaciones FOB (bienes y servicios reales) | 14,8 | 16,6 | 17,1 | 18,3 | 20,9 | 16,8 | 18,3 |
| Formación bruta de capital fijo | 16,7 | 13,9 | 17,4 | 15,6 | 17,5 | 17,3 | 17,0 |
| Variación de existencias (²) | 3,5 | 0,1 | -3,8 | 1,1 | 0,5 | 1,7 | 0,2 |
| Objetos valiosos | 0,0 | 0,0 | 0,0 | 0,0 | 0,0 | 0,0 | 0,0 |
| Discrepancia estadística (³) | 4,3 | 3,9 | 4,9 | 5,6 | -0,2 | 3,5 | 3,4 |

(¹) Datos preliminares.

(²) Incluye variación de existencias de los principales productos agrícolas en proceso y terminados, productos pecuarios, petróleo, productos manufacturados, productos importados y suministros y materiales del gobierno. En los años definitivos del período 2004-2017 se incorpora discrepancia estadística. A partir de 2018, la revisión de los datos del año definitivo se realiza mediante un cuadro de oferta y utilización (COU).

(³) Incluye variación de existencias no captadas (resto de productos agropecuarios, resto de minería y existencias en locales comerciales de productos nacionales).

Fuente: INDEC, Dirección Nacional de Cuentas Nacionales.

Cuadro 12. Producto interno bruto, por categoría de tabulación. Valores trimestrales en millones de pesos a precios corrientes

| | 2020 (¹) | | 2021 (¹) | | | | |
|---|-------------------|-------------------|-------------------|-------------------|-------------------|-------------------|-------------------|
| | 4º trimestre | Total | 1º trimestre | 2º trimestre | 3º trimestre | 4º trimestre | Total |
| Producto interno bruto | 32.708.121 | 27.481.440 | 37.158.106 | 46.672.318 | 47.987.200 | 54.931.318 | 46.687.236 |
| Impuesto a los productos netos de subsidios (a los ingresos brutos, específicos, a los débitos y créditos bancarios, a las exportaciones) | 2.742.153 | 2.331.400 | 3.322.730 | 3.800.761 | 3.824.310 | 4.971.052 | 3.979.713 |
| IVA | 2.337.489 | 1.905.385 | 2.769.461 | 3.008.871 | 3.404.646 | 3.791.456 | 3.243.608 |
| Impuesto a los productos importados (derechos de importación) | 260.728 | 199.737 | 301.355 | 340.862 | 389.400 | 452.425 | 371.011 |
| Valor agregado bruto a precios básicos | 27.367.752 | 23.044.918 | 30.764.560 | 39.521.824 | 40.368.844 | 45.716.386 | 39.092.904 |
| A - Agricultura, ganadería, caza y silvicultura | 1.558.113 | 1.543.784 | 2.078.441 | 5.352.827 | 2.412.636 | 2.406.771 | 3.062.669 |
| B - Pesca | 73.534 | 86.526 | 73.259 | 180.193 | 236.979 | 88.277 | 144.677 |
| C - Explotación de minas y canteras | 1.020.136 | 857.865 | 1.346.000 | 1.456.088 | 1.830.040 | 2.087.610 | 1.679.934 |
| D - Industria manufacturera | 5.208.260 | 4.223.679 | 6.084.954 | 7.673.946 | 8.381.241 | 8.859.192 | 7.749.833 |
| E - Electricidad, gas y agua | 440.156 | 438.732 | 410.014 | 507.431 | 547.663 | 597.098 | 515.552 |
| F - Construcción | 1.153.983 | 885.981 | 1.508.535 | 1.409.281 | 1.857.822 | 1.874.473 | 1.662.528 |
| G - Comercio mayorista, minorista y reparaciones | 5.647.448 | 4.451.863 | 6.121.775 | 7.355.943 | 8.131.856 | 8.999.051 | 7.652.157 |
| H - Hoteles y restaurantes | 313.673 | 312.972 | 506.884 | 404.876 | 588.424 | 770.731 | 567.729 |
| I - Transporte, almacenamiento y comunicaciones | 1.386.750 | 1.320.843 | 1.690.546 | 2.139.367 | 2.134.600 | 2.484.719 | 2.112.308 |
| J - Intermediación financiera | 1.018.308 | 999.991 | 1.085.837 | 1.201.433 | 1.265.468 | 1.498.921 | 1.262.915 |
| K - Actividades inmobiliarias, empresariales y de alquiler | 3.337.260 | 2.655.948 | 3.397.316 | 4.140.987 | 4.377.846 | 5.448.046 | 4.341.049 |
| L - Administración pública y defensa; planes de seguridad social de afiliación obligatoria | 2.270.163 | 1.890.537 | 2.213.102 | 2.816.539 | 3.098.325 | 4.118.689 | 3.061.664 |
| M - Enseñanza | 1.674.856 | 1.457.592 | 1.723.735 | 2.041.610 | 2.166.615 | 2.724.117 | 2.164.019 |
| N - Servicios sociales y de salud | 1.369.468 | 1.237.436 | 1.544.825 | 1.770.335 | 2.154.045 | 2.266.136 | 1.933.835 |
| O - Otras actividades de servicios comunitarias, sociales y personales | 730.653 | 524.135 | 794.713 | 868.847 | 929.994 | 1.225.709 | 954.816 |
| P - Hogares privados con servicio doméstico | 164.992 | 157.033 | 184.623 | 202.120 | 255.290 | 266.845 | 227.220 |

(¹) Datos preliminares.

Fuente: INDEC, Dirección Nacional de Cuentas Nacionales.

Cuadro 13. Producto interno bruto, por categoría de tabulación. Índice de precios implícitos

| | 2020 (¹) | | 2021 (¹) | | | | |
|---|----------------|----------------|----------------|----------------|----------------|----------------|----------------|
| | 4º trimestre | Total | 1º trimestre | 2º trimestre | 3º trimestre | 4º trimestre | Total |
| Producto interno bruto | 5.093,4 | 4.400,8 | 5.709,4 | 6.500,6 | 6.977,0 | 7.873,5 | 6.780,4 |
| Impuesto a los productos netos de subsidios (a los ingresos brutos, específicos, a los débitos y créditos bancarios, a las exportaciones) | 5.408,5 | 4.675,3 | 6.361,6 | 6.848,9 | 6.757,1 | 8.660,5 | 7.179,7 |
| IVA | 4.840,0 | 4.029,6 | 5.082,3 | 5.864,8 | 6.393,7 | 7.302,9 | 6.150,1 |
| Impuesto a los productos importados (derechos de importación) | 3.668,4 | 3.382,7 | 4.496,8 | 4.769,9 | 4.883,8 | 5.487,4 | 4.936,0 |
| Valor agregado bruto a precios básicos | 5.105,4 | 4.419,7 | 5.724,7 | 6.543,1 | 7.082,7 | 7.880,6 | 6.824,0 |
| A - Agricultura, ganadería, caza y silvicultura | 4.438,0 | 3.065,5 | 5.201,4 | 6.000,0 | 6.898,8 | 6.567,2 | 6.101,2 |
| B - Pesca | 4.757,3 | 4.517,7 | 4.358,6 | 7.976,8 | 6.338,1 | 7.063,8 | 6.481,6 |
| C - Explotación de minas y canteras | 5.308,4 | 4.442,4 | 6.775,6 | 7.181,4 | 8.427,8 | 9.186,8 | 7.944,9 |
| D - Industria manufacturera | 4.607,0 | 4.229,0 | 5.880,3 | 6.602,2 | 6.983,3 | 7.219,6 | 6.703,4 |
| E - Electricidad, gas y agua | 3.600,5 | 3.574,1 | 3.332,5 | 3.986,0 | 4.090,3 | 4.860,2 | 4.066,8 |
| F - Construcción | 5.747,3 | 5.410,5 | 6.976,5 | 7.442,3 | 8.570,7 | 8.931,3 | 7.990,7 |
| G - Comercio mayorista, minorista y reparaciones | 6.481,0 | 5.614,4 | 7.234,5 | 8.220,3 | 8.902,0 | 9.630,4 | 8.528,5 |
| H - Hoteles y restaurantes | 5.614,0 | 5.360,2 | 7.215,9 | 7.336,0 | 8.043,0 | 8.571,0 | 7.871,0 |
| I - Transporte, almacenamiento y comunicaciones | 3.086,2 | 2.805,6 | 3.561,9 | 4.054,9 | 4.242,4 | 4.812,3 | 4.179,3 |
| J - Intermediación financiera | 3.908,5 | 3.984,5 | 4.313,0 | 4.868,6 | 4.993,6 | 5.731,7 | 4.984,6 |
| K - Actividades inmobiliarias, empresariales y de alquiler | 4.493,2 | 3.773,7 | 4.582,0 | 5.501,0 | 5.684,3 | 6.883,8 | 5.682,3 |
| L - Administración pública y defensa; planes de seguridad social de afiliación obligatoria | 7.273,2 | 6.071,7 | 6.938,7 | 8.819,0 | 9.470,9 | 11.791,3 | 9.314,7 |
| M - Enseñanza | 6.233,7 | 5.536,7 | 6.501,8 | 7.658,3 | 7.832,8 | 9.552,7 | 7.916,1 |
| N - Servicios sociales y de salud | 6.188,9 | 5.727,8 | 6.783,7 | 7.988,5 | 8.982,6 | 9.998,9 | 8.446,8 |
| O - Otras actividades de servicios comunitarias, sociales y personales | 5.622,0 | 4.764,5 | 5.247,7 | 6.940,7 | 6.218,6 | 8.554,7 | 6.706,9 |
| P - Hogares privados con servicio doméstico | 4.532,6 | 4.433,8 | 4.945,5 | 5.977,0 | 6.702,7 | 7.206,7 | 6.214,0 |

(¹) Datos preliminares.

Fuente: INDEC, Dirección Nacional de Cuentas Nacionales.

Cuadro 14. Formación bruta de capital fijo. Valores trimestrales en millones de pesos a precios corrientes

| | 2020 (¹) | | 2021 (¹) | | | | |
|--|------------------|------------------|------------------|------------------|------------------|------------------|------------------|
| | 4º trimestre | Total | 1º trimestre | 2º trimestre | 3º trimestre | 4º trimestre | Total |
| Formación bruta de capital fijo | 5.446.514 | 3.816.718 | 6.466.517 | 7.301.092 | 8.383.094 | 9.503.999 | 7.913.675 |
| Construcciones | 2.542.317 | 1.777.521 | 3.118.129 | 3.222.595 | 3.958.605 | 4.200.316 | 3.624.911 |
| Otras construcciones (²) | 348.133 | 327.547 | 769.517 | 779.737 | 775.867 | 949.723 | 818.711 |
| Maquinaria y equipo | 1.919.870 | 1.304.236 | 2.038.357 | 2.527.044 | 2.710.027 | 3.249.828 | 2.631.314 |
| Nacional | 1.180.108 | 766.904 | 1.147.866 | 1.597.655 | 1.677.744 | 1.960.769 | 1.596.009 |
| Importado | 739.762 | 537.333 | 890.491 | 929.388 | 1.032.283 | 1.289.058 | 1.035.305 |
| Equipo de transporte | 560.386 | 357.761 | 507.691 | 719.030 | 779.457 | 981.291 | 746.867 |
| Nacional | 455.052 | 278.322 | 376.061 | 598.646 | 659.454 | 849.536 | 620.924 |
| Importado | 105.334 | 79.439 | 131.630 | 120.384 | 120.004 | 131.755 | 125.943 |
| Otros activos fijos (³) | 75.808 | 49.653 | 32.822 | 52.686 | 159.138 | 122.841 | 91.872 |

(¹) Datos preliminares.

(²) Incluye construcción por cuenta propia, construcciones agropecuarias y construcción de pozos petroleros.

(³) Incluye investigación y desarrollo, recursos biológicos cultivados y exploración minera.

Fuente: INDEC, Dirección Nacional de Cuentas Nacionales.

Cuadro 15. Formación bruta de capital fijo. Índice de precios implícitos

| | 2020 (¹) | | 2021 (¹) | | | | |
|--|----------------|----------------|----------------|----------------|----------------|----------------|----------------|
| | 4º trimestre | Total | 1º trimestre | 2º trimestre | 3º trimestre | 4º trimestre | Total |
| Formación bruta de capital fijo | 4.215,1 | 3.673,1 | 4.986,9 | 5.384,0 | 5.943,9 | 6.507,2 | 5.730,8 |
| Construcciones | 4.799,6 | 4.288,1 | 5.920,1 | 6.482,3 | 7.111,6 | 7.595,9 | 6.796,3 |
| Otras construcciones (²) | 7.034,2 | 6.221,5 | 11.099,0 | 9.814,9 | 9.359,1 | 11.795,6 | 10.489,9 |
| Maquinaria y equipo | 3.406,2 | 2.834,9 | 3.702,1 | 4.044,4 | 4.387,4 | 4.922,6 | 4.290,2 |
| Nacional | 4.671,1 | 4.059,4 | 5.648,3 | 5.802,4 | 6.199,7 | 7.806,4 | 6.381,7 |
| Importado | 2.378,6 | 1.981,7 | 2.563,5 | 2.659,3 | 2.974,2 | 3.151,6 | 2.850,2 |
| Equipo de transporte | 4.157,8 | 3.509,6 | 3.524,8 | 4.874,7 | 5.726,0 | 6.502,2 | 5.163,5 |
| Nacional | 4.805,9 | 3.983,7 | 3.678,3 | 5.373,9 | 6.361,3 | 7.350,3 | 5.737,6 |
| Importado | 2.627,1 | 2.477,0 | 3.149,2 | 3.334,5 | 3.697,1 | 3.728,2 | 3.457,6 |
| Otros activos fijos (³) | 5.214,2 | 5.006,9 | 5.446,7 | 7.365,2 | 9.358,9 | 7.709,0 | 7.968,4 |

(¹) Datos preliminares.

(²) Incluye construcción por cuenta propia, construcciones agropecuarias y construcción de pozos petroleros.

(³) Incluye investigación y desarrollo, recursos biológicos cultivados y exploración minera.

Fuente: INDEC, Dirección Nacional de Cuentas Nacionales.

Anexo de enlaces

Series trimestrales de oferta y demanda globales. Años 2004-2021

http://www.indec.gob.ar/ftp/cuadros/economia/sh_oferta_demanda_03_22.xls

Series trimestrales desestacionalizadas de oferta y demanda globales. Años 2004-2021

http://www.indec.gob.ar/ftp/cuadros/economia/sh_oferta_demanda_desest_03_22.xls

Series por sector de actividad económica: valor bruto de producción y valor agregado bruto. Años 2004-2021, por trimestre

http://www.indec.gob.ar/ftp/cuadros/economia/sh_VBP_VAB_03_22.xls

Metodología INDEC N° 21, Cuentas Nacionales: Metodología de estimación

http://www.indec.gob.ar/ftp/cuadros/economia/metodologia_21_cuentas_nacionales.pdf

Actualización anual de fuentes y métodos para la revisión 2018-2020 de las cuentas nacionales trimestrales

https://www.indec.gob.ar/ftp/cuadros/economia/actualizacion_cuentas_nacionales_2018_2020.pdf