



Buenos Aires, 2 de marzo de 2009

## Índice de Salarios y Coeficiente de Variación Salarial

En este informe se difunden los resultados del Índice de Salarios y del Coeficiente de Variación Salarial correspondientes al mes de enero de 2009.

El Índice de Salarios estima la evolución de los salarios pagados en la economía, aislando al indicador de variaciones relacionadas con conceptos tales como cantidad de horas trabajadas, ausentismo, premios por productividad, y todo otro concepto asociado al desempeño o las características de individuos concretos.

Para la elaboración de este Índice se realizan estimaciones tomando en cuenta tres sectores: el sector privado registrado, el privado no registrado y el sector público.

Asimismo, a partir de la promulgación del Decreto N° 762/02, que fijó la actualización de los contratos contemplados en dicho marco legal en términos de un Coeficiente de Variación Salarial que debería elaborar el Instituto Nacional de Estadística y Censos, se inició la serie, utilizada hasta el 31 de marzo de 2004 con valor legal. Actualmente continúa publicándose para permitir la actualización de los valores de los contratos en los que las partes decidieron utilizar el Coeficiente a tales efectos.

Índice de Salarios<sup>1</sup>, valores al último día de cada mes. Base cuarto trimestre 2001 = 100

Período	Sector privado		Sector público	Nivel general	
	Registrado	No registrado		Índice	Variación mensual (%)
<b>2008</b>					
Enero	263,18	200,83	186,78	227,90	-1,34
Febrero	265,44	209,40	192,89	232,57	2,05
Marzo	268,50	215,67	193,18	235,44	1,23
Abril	277,19	222,57	193,90	241,39	2,53
Mayo	285,68	228,88	195,32	247,33	2,46
Junio	290,11	234,98	201,10	252,50	2,09
Julio	298,75	239,09	203,48	258,36	2,32
Agosto	305,70	246,89	221,60	268,82	4,05
Septiembre	310,99	255,05	223,43	273,65	1,80
Octubre	316,05	263,94	223,43	277,96	1,57
Noviembre	319,12	266,35	223,43	279,98	0,73
Diciembre	321,61	269,54	226,33	282,73	0,98
<b>2009</b>					
Enero	324,38	277,90	226,86	285,95	1,14

<sup>1</sup>De acuerdo con lo establecido en el Decreto 313/07, a partir de enero de 2008 se comenzó a aplicar el incremento en los aportes jubilatorios de los aportantes al sistema de capitalización, cuyo porcentaje se incrementó del 7% al 11%.

El Índice de Salarios mostró un crecimiento del **1,14 %** en el mes de enero de 2009 respecto de diciembre de 2008, habiendo sido la variación experimentada por el indicador del **185,95%** respecto del período base (octubre - diciembre de 2001).

Mientras el sector privado registrado tuvo un incremento del **0,86%**, el sector privado no registrado aumentó el **3,10 %** y el sector público mostró una variación del **0,23%** entre los meses de diciembre de 2008 y enero de 2009.

Respecto del período base, en el sector privado registrado se verificó un incremento del **224,38%**, en el no registrado una suba del **177,90%** y en el sector público un aumento del **126,86%**.

Tal como se puede observar en el siguiente gráfico:

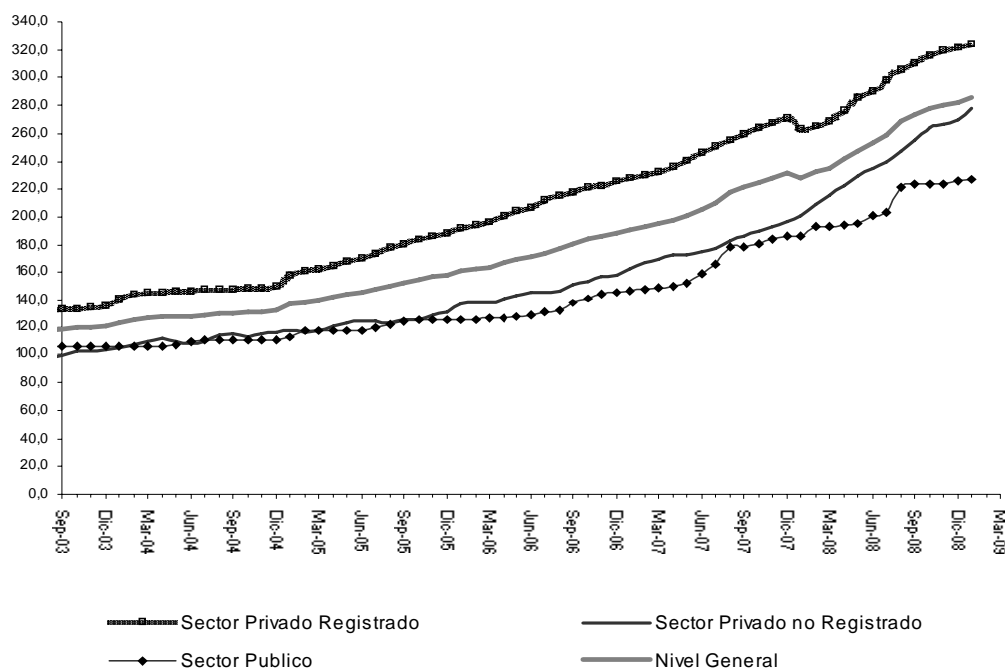

Coeficiente de Variación Salarial<sup>2</sup> valores al último día de cada mes. Base cuarto trimestre de 2001 = 100

Período	Sector privado		Sector público	Nivel general	
	Registrado	No registrado		Índice	Variación mensual (%)
<b>2008</b>					
Enero	261,55	200,83	186,78	227,08	-1,34
Febrero	263,80	209,40	192,89	231,75	2,05
Marzo	266,84	215,67	193,18	234,61	1,23
Abril	275,49	222,58	193,90	240,54	2,53
Mayo	283,92	228,88	195,32	246,45	2,46
Junio	288,32	234,98	201,10	251,60	2,09
Julio	296,91	239,09	203,48	257,44	2,32
Agosto	303,83	246,89	221,60	267,89	4,05
Septiembre	309,09	255,05	223,43	272,70	1,80
Octubre	314,12	263,94	223,43	276,99	1,57
Noviembre	317,17	266,35	223,43	279,00	0,73
Diciembre	319,64	269,54	226,33	281,75	0,98
<b>2009</b>					
Enero	322,39	277,90	226,86	284,95	1,14

<sup>2</sup> Se deja constancia que el mismo no es de aplicación a las situaciones jurídicas contempladas en los Artículos 2° y 3° de la Ley 25.713, conforme lo expresado en el Artículo 4° de la Ley N° 25.796. Los Índices diarios del Coeficiente de variación salarial podrán encontrarse en [www.indec.gov.ar](http://www.indec.gov.ar), en el link correspondiente al Índice de Salarios.

El CVS correspondiente al último día del mes de enero de 2009 respecto a igual día del mes de diciembre de 2008 reflejó una suba del 1,14%. El indicador del sector privado registrado mostró una variación positiva del 0,86%, el no registrado mostró una variación positiva del 3,10% y el sector público mostró una variación del 0,23% con respecto al mes de diciembre de 2008.

Tal como se puede observar en el siguiente gráfico:

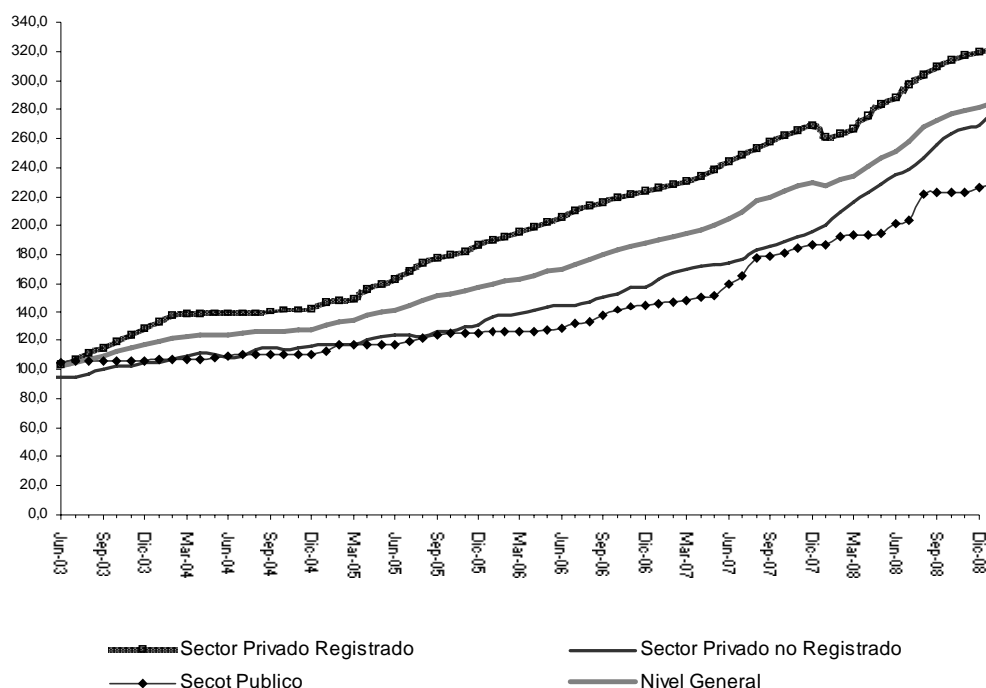

## Reseña Metodológica

En el documento **Metodología Nº 16 Índice de Salarios y Coeficiente de Variación Salarial** se expone detalladamente la metodología de cálculo del Índice de Salarios. En términos sintéticos, seguidamente se presentan los aspectos más salientes.

El Índice de Salarios estima a partir de la comparación de meses sucesivos las variaciones de los salarios tanto del sector público, como del privado en cada mes. Para la obtención de los salarios se efectúa una encuesta de periodicidad mensual a las empresas del Sector Privado y se recaba información mediante los circuitos administrativos correspondientes del Sector Público. Respecto del Sector Privado No Registrado se ha realizado una estimación de la evolución de sus salarios sobre la base de la información obtenida mediante la Encuesta Permanente de Hogares (EPH).

El Índice es del tipo Laspeyres, con período de referencia en el cuarto trimestre de 2001 y una estructura de ponderación por ocupación y por rama de actividad. Para el sector privado registrado la información para obtener las ponderaciones de las ocupaciones se toma de los resultados de la EPH y para las ramas de actividad se obtiene del Sistema de Cuentas Nacionales (SCN), a partir de la información del Sistema Integrado de Jubilaciones y Pensiones (SIJP). En el caso del sector público, las ponderaciones por ocupación fueron obtenidas a partir de información relevada por la encuesta ad hoc preparada para el Índice de Salarios, y para obtener las correspondientes a actividad se utilizó información del SCN. Para el sector privado no registrado las ponderaciones corresponden a EPH. En todos los casos, las ponderaciones se refieren a masas salariales. Las ponderaciones correspondientes a los Sectores son las siguientes:

**Cuadro 1.** Ponderación por Sectores del Índice de Salarios

Sector	Ponderación (%)
Privado Registrado	50,16
Privado no Registrado	19,93
Público	29,91

Las ocupaciones incluidas para seguir la evolución del sector privado registrado, se seleccionaron a partir de la información que releva la EPH. Sobre la base de esta información se obtuvieron las definiciones de puestos de trabajo testigo, que se buscaron en las empresas seleccionadas. En el sector público las ocupaciones fueron seleccionadas a partir de información relevada por la encuesta ad hoc.

Para el relevamiento del sector privado registrado se diseñó una muestra de empresas sobre la base de la información del Sistema Integrado de Jubilaciones y Pensiones.

La información solicitada tanto a las empresas como a las dependencias del Sector Público corresponde al salario que debiera recibir un trabajador durante el mes de referencia, por el período de trabajo considerado como normal y habitual. El salario está referido a un puesto de trabajo y no a una persona física. Los salarios relevados no consideran los descuentos correspondientes al impuesto a las ganancias, ni a otros impuestos aplicables localmente sobre ingresos salariales.

En lo relativo al Sector Privado no Registrado, se construyó un indicador basado en la información que obtiene la EPH respecto de los salarios medios por hora.

La tasa diaria del Coeficiente de Variación Salarial se obtiene calculando la raíz k-énesima del cociente entre el índice de salarios correspondiente al mes t y el del t-1.

$$CVS_d = [IS_t / IS_{t-1}]^{1/k}$$

donde k es la cantidad de días del mes de referencia,  $IS_t$  e  $IS_{t-1}$  corresponden a los Índices de Salarios de los meses t y t-1 (sin considerar el aumento otorgado por el Decreto 1273/02, sus modificatorias y complementarias),  $CVS_d$  es la tasa diaria del coeficiente de variación salarial.

La incorporación de la nueva información se realizará trimestralmente, sin afectar los resultados previamente informados, mediante empalmes sucesivos, hasta completar la cobertura prevista.