

Salarios

Vol. 8, n° 6



Índice de salarios

Abril de 2024

Informes técnicos. Vol. 8, nº 146
ISSN 2545-6636

Salarios. Vol. 8, nº 6
Índice de salarios
Abril de 2024
ISSN 2545-6741

Instituto Nacional de Estadística y Censos (INDEC)

Dirección: Marco Lavagna
Dirección Técnica: Pedro Ignacio Lines
Dirección de Gestión: Santiago Tettamanti
Dirección General de Difusión y Comunicación: María Silvina Viazzi
Coordinación de Producción Gráfica y Editorial: Marcelo Costanzo

Este informe técnico fue producido por los equipos de trabajo de:

Dirección Nacional de Estadísticas de Precios
Analía Calero
Dirección de Índices de Precios de la Producción
Rodrigo Oliver
Dirección Nacional de Estadísticas de Condiciones de Vida
Guillermo Luis Manzano
Dirección de Encuesta Permanente de Hogares
Sandra Duclós



Queda hecho el depósito que fija la Ley 11.723

Esta publicación utiliza una licencia Creative Commons.
Se permite su reproducción con atribución de la fuente.

Buenos Aires, junio de 2024

Signos convencionales:

- * Dato provisorio
- ° Dato estimado por extrapolación, proyección
- i Dato estimado por imputación
- u Dato de calidad inferior al estándar
- Cero absoluto
- . Dato no registrado
- ... Dato no disponible a la fecha de presentación de los resultados
- /// Dato que no corresponde presentar
- s Dato confidencial por aplicación de las reglas del secreto estadístico

Publicaciones del INDEC

Las publicaciones editadas por el Instituto Nacional de Estadística y Censos pueden ser consultadas en www.indec.gob.ar y en el Centro Estadístico de Servicios, ubicado en Av. Presidente Julio A. Roca 609 C1067ABB, Ciudad Autónoma de Buenos Aires, Argentina. El horario de atención al público es de 9:30 a 16:00.

También pueden solicitarse al teléfono (54-11) 5031-4632

Correo electrónico: ces@indec.gob.ar

Sitio web: www.indec.gob.ar X: @INDECArentina

Facebook: /INDECArentina Instagram: @indecargentina

Spotify: /INDECArentina

Calendario anual anticipado de informes:
www.indec.gob.ar/indec/web/Calendario-Fecha-0

Índice	Pág.
Resumen ejecutivo	3
Introducción	4
Cuadros	
Cuadro 1. Índice de salarios. Variación porcentual respecto al mes anterior, por sectores y totales.....	4
Cuadro 2. Índice de salarios. Variación porcentual respecto al mismo mes del año anterior, por sectores y totales.....	5
Cuadro 3. Índice de salarios. Variación porcentual acumulada del año, por sectores y totales.....	6
Gráfico 1. Índice de salarios. Variación porcentual respecto al mismo mes del año anterior, por sectores y totales.....	5
Gráfico 2. Índice de salarios. Variaciones porcentuales, por sectores y totales. Abril de 2024	6
Enlaces a más detalles	7
Nota metodológica	7



Índice de salarios

Resumen ejecutivo. Abril de 2024

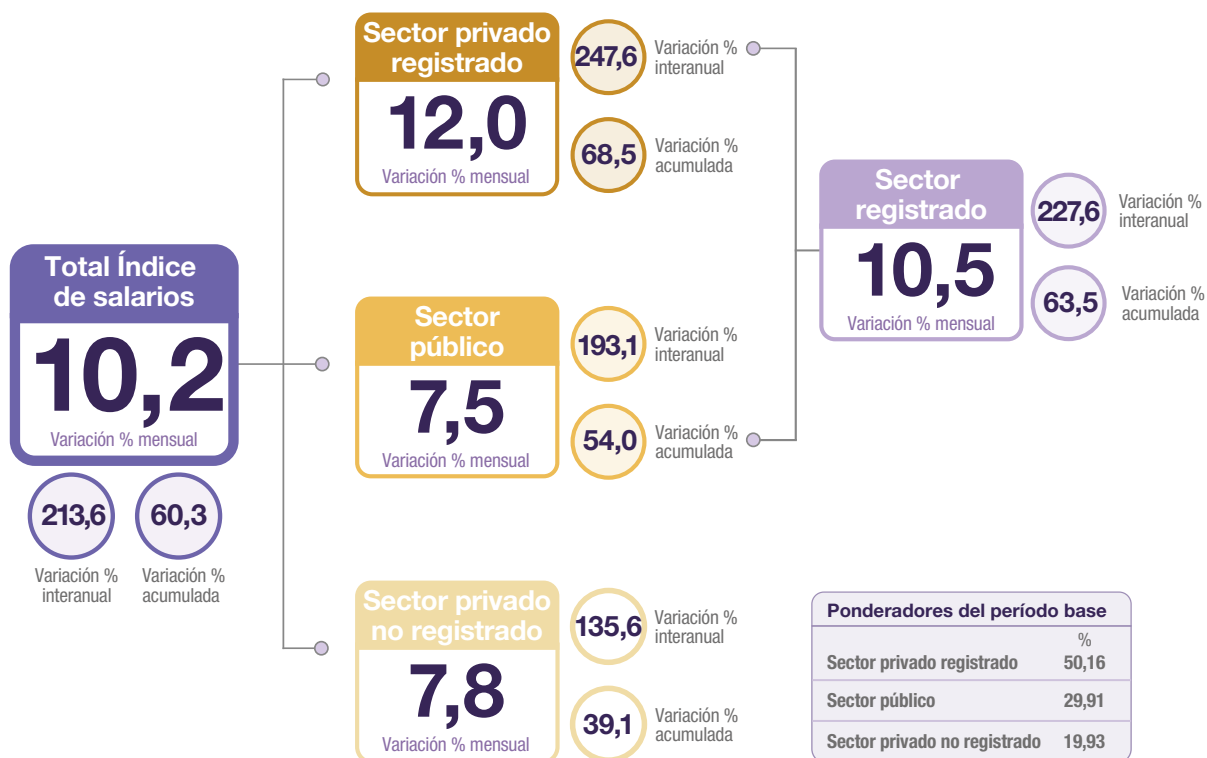

Variación porcentual respecto al mes anterior. IS total y sector privado registrado



Fuente: INDEC, Dirección Nacional de Estadísticas de Precios. Dirección de Índices de Precios de la Producción.



Índice de salarios

Abril de 2024

En abril de 2024, el Índice de salarios se incrementó 10,2% mensual y 213,6% interanual. El indicador acumula una suba del 60,3% respecto de diciembre previo. El crecimiento mensual se debe a subas de 12,0% en el sector privado registrado, 7,5% en el sector público y 7,8% en el sector privado no registrado.

Cuadro 1. Índice de salarios. Variación porcentual respecto al mes anterior, por sectores y totales

Período		Sector registrado		Total registrado (¹)	Sector privado no registrado	Total Índice de salarios
		Sector privado registrado	Sector público			
%						
2023	Enero	4,6	3,9	4,3	6,7	4,7
	Febrero	6,9	3,8	5,8	7,1	6,0
	Marzo	7,9	16,3	10,9	6,1	10,1
	Abril	6,9	4,1	5,8	4,8	5,7
	Mayo	8,1	8,5	8,3	3,2	7,5
	Junio	5,7	6,0	5,8	7,5	6,1
	Julio	10,8	13,3	11,7	7,0	11,0
	Agosto	8,3	6,0	7,5	8,5	7,6
	Septiembre	13,2	11,0	12,4	7,5	11,7
	Octubre	8,7	9,1	8,9	4,9	8,3
	Noviembre	9,9	7,8	9,2	8,3	9,1
	Diciembre	11,0	5,5	9,0	7,6	8,9
2024	Enero	20,0	12,1	17,2	11,2	16,4
	Febrero	14,1	15,1	14,4	5,7	13,3
	Marzo	10,0	11,0	10,3	9,7	10,3
	Abril	12,0	7,5	10,5	7,8	10,2

(¹) Se corresponde con lo establecido en el “Anexo II. Metodología para el cálculo del coeficiente de variación de salarios (C.V.S.)”, del Decreto 1.242/02.

Fuente: INDEC, Dirección Nacional de Estadísticas de Precios. Dirección de Índices de Precios de la Producción.

En términos interanuales, el Índice de salarios mostró una suba de 213,6%, como consecuencia de los incrementos del 247,6% en el sector privado registrado, 193,1% en el sector público y 135,6% en el sector privado no registrado.

Cuadro 2. Índice de salarios. Variación porcentual respecto al mismo mes del año anterior, por sectores y totales

Período		Sector registrado		Total registrado (¹)	Sector privado no registrado	Total Índice de salarios
		Sector privado registrado	Sector público			
%						
2023	Enero	93,7	101,3	96,4	72,2	92,1
	Febrero	99,3	104,2	101,0	80,5	97,4
	Marzo	104,0	111,8	106,8	81,2	102,4
	Abril	106,4	114,7	109,4	77,5	103,8
	Mayo	108,7	118,4	112,2	77,4	106,3
	Junio	110,0	121,4	114,0	82,4	108,7
	Julio	120,7	133,8	125,4	89,5	119,5
	Agosto	121,1	137,7	127,0	95,1	121,8
	Septiembre	136,6	144,9	139,5	94,2	132,0
	Octubre	144,3	152,2	147,1	97,6	139,1
	Noviembre	150,2	157,3	152,7	101,1	144,3
	Diciembre	165,8	148,6	159,5	115,3	152,7
2024	Enero	204,9	168,2	191,6	124,4	181,0
	Febrero	225,4	197,2	215,4	121,5	200,4
	Marzo	231,7	183,7	213,8	129,2	200,8
	Abril	247,6	193,1	227,6	135,6	213,6

(1) Se corresponde con lo establecido en el “Anexo II. Metodología para el cálculo del coeficiente de variación de salarios (C.V.S.)”, del Decreto 1.242/02.
Fuente: INDEC, Dirección Nacional de Estadísticas de Precios. Dirección de Índices de Precios de la Producción.

Gráfico 1. Índice de salarios. Variación porcentual respecto al mismo mes del año anterior, por sectores y totales

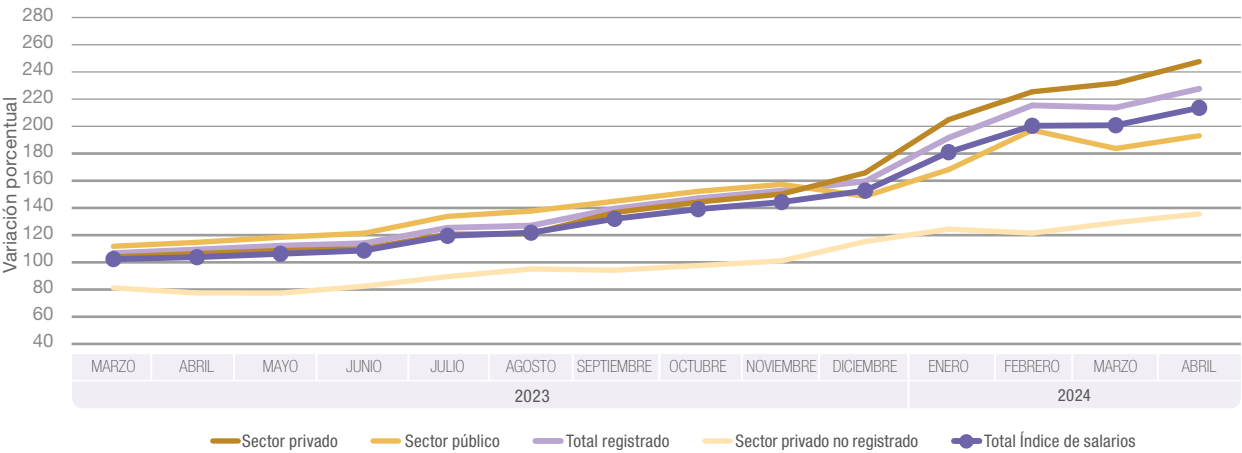

Fuente: INDEC, Dirección Nacional de Estadísticas de Precios. Dirección de Índices de Precios de la Producción.

Para abril de 2024, el Índice de salarios acumula una suba de 60,3% respecto de diciembre del año previo, debido a subas de 68,5% en el sector privado registrado, 54,0% en el sector público y 39,1% en el sector privado no registrado.

Cuadro 3. Índice de salarios. Variación porcentual acumulada del año, por sectores y totales

Período		Sector registrado		Total registrado (¹)	Sector privado no registrado	Total Índice de salarios
		Sector privado registrado	Sector público			
				%		
2023	Enero	4,6	3,9	4,3	6,7	4,7
	Febrero	11,8	7,9	10,4	14,3	11,0
	Marzo	20,6	25,5	22,4	21,2	22,2
	Abril	28,9	30,6	29,5	27,1	29,1
	Mayo	39,4	41,7	40,2	31,2	38,8
	Junio	47,3	50,2	48,4	41,0	47,2
	Julio	63,2	70,2	65,8	50,9	63,5
	Agosto	76,8	80,4	78,2	63,8	75,9
	Septiembre	100,2	100,2	100,2	76,0	96,5
	Octubre	117,7	118,5	118,0	84,6	112,8
	Noviembre	139,4	135,6	138,0	100,0	132,1
	Diciembre	165,8	148,6	159,5	115,3	152,7
2024	Enero	20,0	12,1	17,2	11,2	16,4
	Febrero	36,9	29,0	34,1	17,6	31,9
	Marzo	50,5	43,2	48,0	29,1	45,5
	Abril	68,5	54,0	63,5	39,1	60,3

(¹) Se corresponde con lo establecido en el “Anexo II. Metodología para el cálculo del coeficiente de variación de salarios (C.V.S.)”, del Decreto 1.242/02.

Fuente: INDEC, Dirección Nacional de Estadísticas de Precios. Dirección de Índices de Precios de la Producción.

Gráfico 2. Índice de salarios. Variaciones porcentuales, por sectores y totales. Abril de 2024

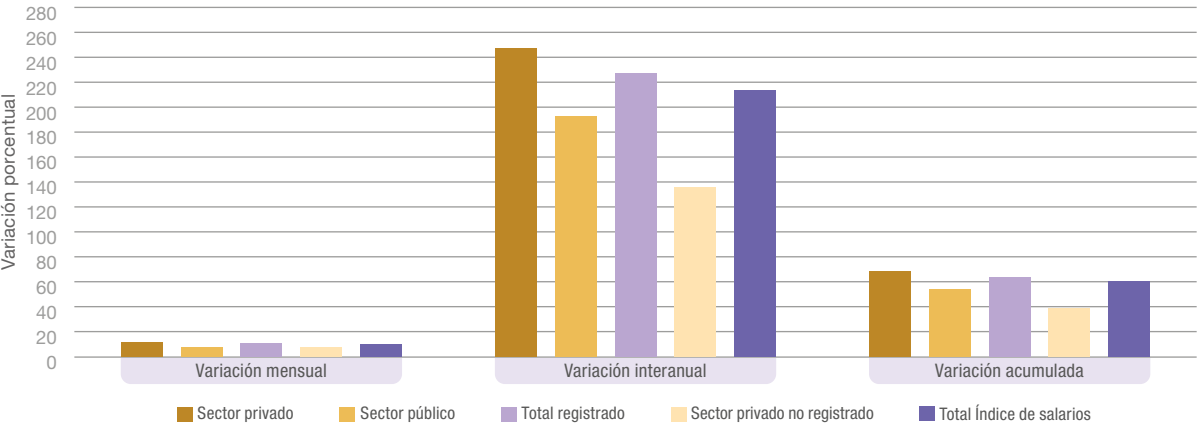

Fuente: INDEC, Dirección Nacional de Estadísticas de Precios. Dirección de Índices de Precios de la Producción.

Enlaces a más detalles

Las series históricas del Índice de salarios desde octubre de 2015 se encuentran disponibles en:

https://www.indec.gob.ar/ftp/cuadros/sociedad/variaciones_salarios_06_24.xls

https://www.indec.gob.ar/ftp/cuadros/sociedad/variacion_indice_salarios.csv

https://www.indec.gob.ar/ftp/cuadros/sociedad/indice_salarios.csv

La serie diaria del coeficiente de variación salarial, base 31 de octubre de 2016=100 está disponible en:

https://www.indec.gob.ar/ftp/cuadros/sociedad/sh_cvs_diarios_2024.xls

Los metadatos de las series del Índice de salarios están disponibles en:

https://www.indec.gob.ar/ftp/cuadros/sociedad/metadatos_series_salarios.txt

Nota metodológica

El Índice de salarios estima la evolución de los salarios pagados en la economía aislando el indicador de variaciones relacionadas con conceptos tales como la cantidad de horas trabajadas, los descuentos por ausentismo, los premios por productividad y todo otro concepto asociado al desempeño o a las características de los individuos concretos.

La publicación muestra la evolución de los salarios pagados en los sectores privado registrado y público, desde noviembre de 2015 en adelante, actualiza la difusión de estos componentes del Índice de salarios e incorpora el índice total registrado, que resulta de la agregación de los índices de salarios antes mencionados. Los resultados correspondientes al sector no registrado se publican desde octubre de 2016.

No se presentan datos de los meses anteriores dado que, conforme a la emergencia estadística, el INDEC dispuso que las series publicadas con posterioridad al primer trimestre de 2007 y hasta el cuarto trimestre de 2015 deberían ser consideradas con reservas. El 23 de agosto de 2016 el INDEC restituyó la publicación de las estimaciones del mercado de trabajo con base en la Encuesta Permanente de Hogares (EPH) a partir del segundo trimestre de 2016.

En virtud del procedimiento de cálculo para la estimación del componente sector privado no registrado del Índice de salarios (ver en: https://www.indec.gob.ar/ftp/cuadros/sociedad/cvs_metodologia.pdf), el índice mensual construido a partir de la EPH tiene un rezago de 5 meses, que surge de trabajar con los promedios trimestrales móviles de las medias geométricas de los ingresos horarios de los asalariados no registrados. En consecuencia, el componente sector privado no registrado se incorpora en octubre de 2016.

El índice es del tipo Laspeyres, con estructura de ponderaciones de cada sector en el total registrado y total Índice de salarios con base en el cuarto trimestre de 2001, y se ha definido como período de referencia del índice a octubre de 2016=100. En todos los casos, las ponderaciones se refieren a masas salariales.

Ponderadores del índice nivel general y del sector registrado, en porcentajes.

Base=cuarto trimestre de 2001

Sector	Ponderador	
	Índice de salarios	Sector registrado
	%	
Total	100,00	100,00
Privado registrado	50,16	62,65
Público	29,91	37,35
Privado no registrado	19,93	///