



Salarios
vol. 3 n° 10

Índice de salarios

Julio de 2019



Ministerio de Hacienda
Presidencia de la Nación

Instituto Nacional de
Estadística y Censos
República Argentina



Informes Técnicos. Vol. 3, nº 183

ISSN 2545-6636

Salarios. Vol. 3, nº 10

Índice de salarios

Julio de 2019

ISSN 2545-6741

Instituto Nacional de Estadística y Censos (INDEC)

Queda hecho el depósito que fija la ley nº 11.723



Esta publicación utiliza una licencia Creative Commons.
Se permite su reproducción con atribución de la fuente.

Responsabilidad intelectual: Lic. Carolina Plat, Lic. Guillermo Luis Manzano,
Lic. Sandra Duclós, Mag. Martina Abalos

Responsabilidad editorial: Lic. Jorge Todesca, Mag. Pedro Lines

Directora de la publicación: Mag. Silvina Viazzi

Coordinación de producción editorial: Lic. Marcelo Costanzo

Buenos Aires, septiembre de 2019

Publicaciones del INDEC

Las publicaciones editadas por el Instituto Nacional de Estadística y Censos pueden ser consultadas en www.indec.gob.ar y en el Centro Estadístico de Servicios, ubicado en Av. Presidente Julio A. Roca 609 C1067ABB, Ciudad Autónoma de Buenos Aires, Argentina. El horario de atención al público es de 9:30 a 16:00.

También pueden solicitarse al teléfono (54-11) 5031-4632

Correo electrónico: ces@indec.gob.ar

Sitio web: www.indec.gob.ar

Twitter: [@INDECArentina](https://twitter.com/INDECArentina)

Facebook: [/INDECArentina](https://www.facebook.com/INDECArentina)

Instagram: [@indecargentina](https://www.instagram.com/indecargentina)

Calendario anual anticipado de informes:

<http://www.indec.gob.ar/indec/web/Calendario-Fecha-0>



Signos convencionales:

* Dato provisorio

° Dato estimado por extrapolación, proyección o imputación

- Cero absoluto

. Dato no registrado

... Dato no disponible a la fecha de presentación de los resultados

/// Dato que no corresponde presentar

s Dato confidencial por aplicación de las reglas del secreto estadístico

Índice

Pág.

Introducción	3
--------------------	---

Gráficos

Gráfico 1. Total índice de salarios, sector privado registrado, sector público y sector privado no registrado, variaciones porcentuales respecto del mes anterior. Enero 2018-julio 2019	4
--	---

Gráfico 2. Total índice de salarios, variaciones porcentuales respecto a igual mes del año anterior. Enero 2018-julio 2019	5
--	---

Cuadros

Cuadro 1. Índice de salarios. Variaciones porcentuales respecto del período anterior y números índice, octubre 2016=100, por sector	3
---	---

Cuadro 2. Índice de salarios. Variaciones porcentuales acumuladas, por sector	4
---	---

Enlace a mayores detalles.....	5
--------------------------------	---

Nota metodológica	5
-------------------------	---



Índice de salarios

Julio de 2019

El índice de salarios del total registrado mostró un crecimiento de 5,0% en julio de 2019 respecto al mes anterior, como consecuencia del incremento de 4,3% del sector privado registrado y un aumento de 6,2% del sector público.

El índice de salarios total verificó un incremento de 4,7% en julio de 2019 respecto de junio de 2019, como consecuencia de la suba de los salarios registrados de 5,0% y un aumento en los salarios del sector privado no registrado de 3,6%.

Cuadro 1. Índice de salarios. Variaciones porcentuales respecto del período anterior y números índice, octubre 2016=100, por sector

Período	Sector registrado						Sector privado no registrado		Total índice de salarios	
	Sector privado registrado		Sector público		Total registrado (1)		Varia- ción por- centual respecto del mes anterior	Números índice	Varia- ción por- centual respecto del mes anterior	Números índice
	Varia- ción por- centual respecto del mes anterior	Números índice	Varia- ción por- centual respecto del mes anterior	Números índice	Varia- ción por- centual respecto del mes anterior	Números índice				
	%		%		%				%	
2018* Enero	1,7	133,3	0,4	128,5	1,2	131,5	0,6	136,6	1,1	132,5
Febrero	0,8	134,3	0,7	129,3	0,7	132,4	1,2	138,2	0,8	133,6
Marzo	1,4	136,2	2,8	133,0	1,9	135,0	1,8	140,7	1,9	136,1
Abril	3,5	141,0	1,5	135,0	2,8	138,8	2,3	144,0	2,7	139,8
Mayo	2,5	144,5	1,6	137,2	2,1	141,7	-0,9	142,7	1,5	141,9
Junio	1,4	146,5	1,3	139,0	1,4	143,7	-1,2	141,0	0,8	143,1
Julio	2,4	149,9	2,9	143,0	2,6	147,4	2,9	145,1	2,6	146,9
Agosto	2,8	154,2	3,0	147,3	2,9	151,6	2,6	148,8	2,8	151,1
Septiembre	2,3	157,8	3,5	152,4	2,8	155,8	3,5	154,0	2,9	155,4
Octubre	3,8	163,9	4,7	159,5	4,1	162,2	1,7	156,6	3,7	161,1
Noviembre	2,6	168,1	2,0	162,7	2,4	166,1	5,3	164,9	2,9	165,8
Diciembre	1,7	170,9	2,4	166,7	1,9	169,3	4,7	172,6	2,5	169,9
2019* Enero	3,5	176,9	2,6	171,0	3,2	174,7	2,6	177,2	3,1	175,2
Febrero	2,7	181,8	2,6	175,4	2,7	179,4	2,6	181,7	2,7	179,8
Marzo	3,6	188,3	5,5	185,0	4,3	187,0	2,7	186,6	4,0	186,9
Abril	2,8	193,5	2,0	188,7	2,5	191,7	1,2	188,9	2,2	191,1
Mayo	4,2	201,7	2,4	193,2	3,6	198,5	-0,2	188,4	2,8	196,5
Junio	2,6	207,0	2,1	197,2	2,4	203,3	0,2	188,8	2,0	200,4
Julio	4,3	215,9	6,2	209,5	5,0	213,5	3,6	195,5	4,7	209,9

(1) Se corresponde con lo establecido en el Anexo II "Metodología para el cálculo del coeficiente de variación de salarios (C.V.S.)", del decreto n° 1.242/2002.

Fuente: INDEC, Dirección Nacional de Estadísticas y Precios de la Producción y el Comercio. Dirección de Estadísticas del Sector Terciario y Precios.

Gráfico 1.

Total índice de salarios, sector privado registrado, sector público, y sector privado no registrado, variaciones porcentuales respecto del mes anterior. Enero 2018-julio 2019

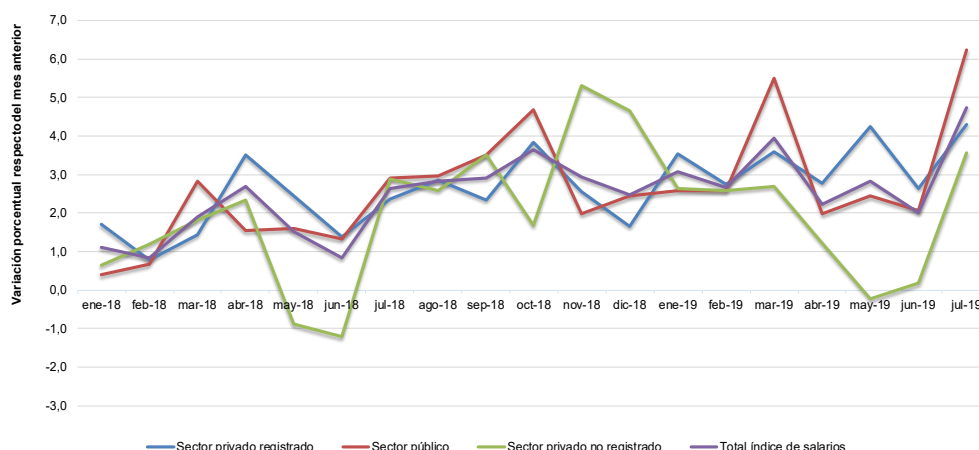

Fuente: INDEC, Dirección Nacional de Estadísticas y Precios de la Producción y el Comercio. Dirección de Estadísticas del Sector Terciario y Precios.

El índice de salarios total registrado acumula en los últimos 12 meses un aumento de 44,9%, como consecuencia del incremento de 44,0% del sector privado registrado y un aumento del 46,5% del sector público.

El índice de salarios total mostró un crecimiento de 42,9% en los últimos 12 meses, como consecuencia de la suba 44,9% del total registrado y de 34,7% del sector privado no registrado.

Cuadro 2.

Índice de salarios. Variaciones porcentuales acumuladas, por sector

Período		Sector registrado						Sector privado no registrado		Total índice de salarios	
		Sector privado registrado		Sector público		Total registrado (¹)					
		Variación porcentual respecto a									
		igual mes del año anterior	diciem- bre del año anterior	igual mes del año anterior	diciem- bre del año anterior	igual mes del año anterior	diciem- bre del año anterior	igual mes del año anterior	diciem- bre del año anterior	igual mes del año anterior	diciem- bre del año anterior
%											
2018*	Enero	25,3	1,7	25,1	0,4	25,2	1,2	33,9	0,6	26,9	1,1
	Febrero	24,7	2,5	25,5	1,1	25,0	2,0	31,7	1,8	26,3	2,0
	Marzo	24,7	4,0	24,0	3,9	24,4	4,0	27,8	3,7	25,1	3,9
	Abril	24,9	7,6	21,8	5,5	23,7	6,9	25,6	6,1	24,1	6,7
	Mayo	25,4	10,3	22,2	7,2	24,2	9,1	23,3	5,2	24,0	8,3
	Junio	24,9	11,8	20,5	8,6	23,3	10,6	21,3	3,9	22,9	9,2
	Julio	22,1	14,5	20,7	11,8	21,6	13,5	20,2	6,9	21,3	12,1
	Agosto	23,8	17,7	21,2	15,1	22,8	16,7	18,0	9,7	21,9	15,3
	Septiembre	25,3	20,5	23,0	19,1	24,4	20,0	20,6	13,5	23,7	18,6
	Octubre	27,8	25,1	26,6	24,7	27,3	24,9	21,9	15,4	26,2	23,0
	Noviembre	29,2	28,3	27,8	27,2	28,7	27,9	25,0	21,5	27,9	26,6
	Diciembre	30,4	30,4	30,3	30,3	30,4	30,4	27,2	27,2	29,7	29,7
2019*	Enero	32,8	3,5	33,1	2,6	32,9	3,2	29,7	2,6	32,2	3,1
	Febrero	35,3	6,4	35,6	5,2	35,4	6,0	31,5	5,3	34,6	5,8
	Marzo	38,2	10,2	39,1	11,0	38,5	10,5	32,6	8,1	37,3	10,0
	Abril	37,2	13,2	39,7	13,2	38,1	13,2	31,1	9,4	36,7	12,5
	Mayo	39,6	18,0	40,9	15,9	40,1	17,3	32,0	9,2	38,4	15,6
	Junio	41,3	21,2	41,9	18,3	41,5	20,1	33,9	9,4	40,0	17,9
	Julio	44,0	26,3	46,5	25,7	44,9	26,1	34,7	13,3	42,9	23,5

(¹) Se corresponde con lo establecido en el Anexo II "Metodología para el cálculo del coeficiente de variación de salarios (C.V.S.)", del decreto n° 1.242/2002.

Fuente: INDEC, Dirección Nacional de Estadísticas y Precios de la Producción y el Comercio. Dirección de Estadísticas del Sector Terciario y Precios.

Gráfico 2. Total índice de salarios, variaciones porcentuales respecto a igual mes del año anterior. Enero 2018-julio 2019

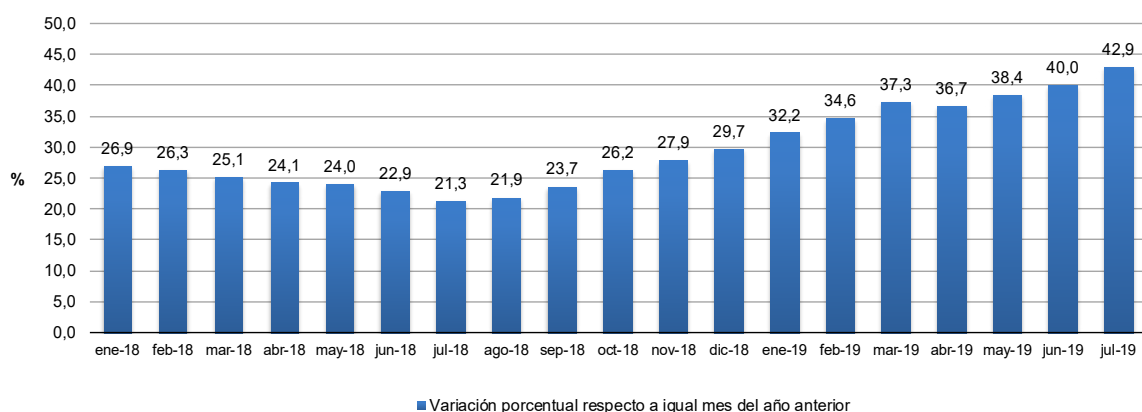

Fuente: INDEC, Dirección Nacional de Estadísticas y Precios de la Producción y el Comercio. Dirección de Estadísticas del Sector Terciario y Precios.

Enlace a mayores detalles

Los cuadros con las series desde octubre de 2015 se encuentran en formato digital en:

<https://www.indec.gob.ar/indec/web/Nivel4-Tema-4-31-61>

Nota metodológica

El índice de salarios estima la evolución de los salarios pagados en la economía, aislando al indicador de variaciones relacionadas con conceptos tales como la cantidad de horas trabajadas, descuentos por ausentismo, premios por productividad y todo otro concepto asociado al desempeño o las características de los individuos concretos.

La publicación muestra la evolución de los salarios pagados en los sectores privado registrado y público, desde noviembre de 2015 en adelante, actualiza la difusión de estos componentes del índice de salarios, e incorpora el índice total registrado, que resulta de la agregación de los índices de salarios antes mencionados. Los resultados correspondientes al sector no registrado se publican desde octubre de 2016.

No se presentan datos de los meses anteriores dado que, conforme a la emergencia estadística, el INDEC dispuso que las series publicadas con posterioridad al primer trimestre de 2007 y hasta el cuarto trimestre de 2015 deberían ser consideradas con reservas. El 23 de agosto de 2016 el INDEC restituyó la publicación de las estimaciones del mercado de trabajo con base en la Encuesta Permanente de Hogares (EPH) a partir del segundo trimestre de 2016.

En virtud del procedimiento de cálculo¹ para la estimación del sector privado no registrado del índice de salarios, el índice mensual construido a partir de la EPH tiene un rezago de cinco meses, que surge de trabajar con los promedios trimestrales móviles de las medias geométricas de los ingresos horarios de los asalariados no registrados. En consecuencia, el sector privado no registrado se incorpora en octubre de 2016.

El índice es del tipo Laspeyres, con estructura de ponderaciones de cada sector en el total registrado y total índice de salarios con base en el cuarto trimestre de 2001, y se ha definido como período de referencia del índice a octubre de 2016=100,0. En todos los casos, las ponderaciones se refieren a masas salariales.

Ponderadores del índice nivel general y del sector registrado, en porcentajes.

Base=cuarto trimestre de 2001

Sector	Ponderador	
	Índice de salarios	Sector registrado
	%	
Total	100,00	100,00
Privado registrado	50,16	62,65
Público	29,91	37,35
Privado no registrado	19,93	///

¹ Disponible en: http://www.indec.gob.ar/ftp/cuadros/sociedad/cvs_metodologia.pdf