

122
Ej2



REPUBLICA ARGENTINA
MINISTERIO DE ECONOMÍA

SECRETARÍA DE PROGRAMACIÓN ECONÓMICA Y REGIONAL

INSTITUTO NACIONAL DE ESTADÍSTICA Y CENSOS

C. E. S.
Centro Estadístico de Servicios
DIRECCIÓN DE DIFUSIÓN
I. N. D. E. C.

ISSN 0327-7968

INDEC

INFORMACIÓN DE PRENSA

27 JUN 2000

Buenos Aires, 26 de Junio de 2000

Encuesta de Supermercados

ADVERTENCIA

La evolución mensual de las series de ventas de los supermercados refleja una alta sensibilidad según el número de fines de semana que abarca cada mes, que es cuando se registra el mayor nivel de ventas. Asimismo existen factores estacionales (festividades y pago de aguinaldo, entre otros) que alteran el comportamiento tendencial. En consecuencia, para evaluar la tendencia de las series de ventas deben tenerse en cuenta estas salvedades, siendo más apropiado considerar los resultados acumulados desde enero de cada año. La disponibilidad de una serie estadística más amplia (la actual se inicia en enero de 1996) posibilitaría ajustar los efectos estacionales.

SÍNTESIS DE RESULTADOS

• Abril de 2000: Datos completos

En el mes de abril de 2000 las ventas totales de las 76 cadenas relevadas alcanzaron a \$1.231,7 millones, lo que representa un incremento de 4,4% con relación a igual mes del año anterior.

De esta manera las ventas totales del primer cuatrimestre de 2000 disminuyen 0,8%, con respecto al primer cuatrimestre del año 1999.

Por otra parte, las ventas de abril de 2000 aumentan 2,0% con relación a marzo de 2000 (ver pág. 9).

Debe destacarse que la cantidad de bocas de expendio en abril de 2000 alcanza a 1.148, en tanto que en abril de 1999 eran 1.016, lo cual implica un incremento de 13,0%. Por otra parte, la superficie de los salones de ventas creció de 1.688.192 m² en abril de 1999 a 1.836.811 m² en abril de 2000, equivalente a 8,8% de aumento (ver pág. 15).

En las cadenas grandes las ventas totales llegaron a \$1.046,7 millones, mientras que las cadenas medianas vendieron \$185,0 millones (ver pág. 9).

El total de tickets emitidos se elevó a 61,6 millones, en tanto que la venta promedio fue de \$20,0 (ver pág. 15).

El personal ocupado llegó a 90.887 personas (ver pág. 18). Si se compara con las correspondientes al mes de abril de 1999 se verifica un incremento de 0,1%.

• Mayo de 2000: Resultados anticipados

El anticipo de resultados del mes de mayo de 2000 indica que en ese mes las ventas totales alcanzaron a \$1.125 millones. Esto significa una disminución de 8,7% con respecto a abril de 2000 y una reducción de 4,3% con relación a igual mes del año anterior (ver pág. 5). En términos de cantidades físicas la caída, con respecto a mayo de 1999, alcanzó a 1,4%.

Evolución de las ventas totales

| Periodo | Ventas en millones de \$ | Variación porcentual | | |
|----------|--------------------------|------------------------------|---|--|
| | | respecto al periodo anterior | respecto a igual periodo del año anterior | del acumulado desde enero hasta cada mes del año respecto a igual periodo del año anterior |
| 1996 | 12.610 | /// | /// | /// |
| 1997 | 13.377 | 6,1 | /// | /// |
| 1998 | 14.592 | 9,1 | /// | /// |
| 1999 | 14.390 | -1,4 | /// | /// |
| 1998 Ene | 1.127 | -21,8 | 11,3 | 11,3 |
| Feb | 1.094 | -2,9 | 9,4 | 10,4 |
| Mar | 1.231 | 12,5 | 5,0 | 8,4 |
| Abr | 1.172 | -4,8 | 10,7 | 9,0 |
| May | 1.219 | 4,0 | 10,7 | 9,3 |
| Jun | 1.149 | -5,7 | 7,5 | 9,0 |
| Jul | 1.218 | 6,0 | 11,7 | 9,4 |
| Ago | 1.239 | 1,7 | 9,3 | 9,4 |
| Set | 1.140 | -8,0 | 10,2 | 9,5 |
| Oct | 1.270 | 11,4 | 13,9 | 9,9 |
| Nov | 1.188 | -6,4 | 3,3 | 9,3 |
| Dic | 1.545 | 30,1 | 7,3 | 9,1 |
| 1999 Ene | 1.142 | -26,1 | 1,3 | 1,3 |
| Feb | 1.118 | -2,1 | 2,2 | 1,7 |
| Mar | 1.253 | 12,1 | 1,8 | 1,8 |
| Abr | 1.180 | -5,8 | 0,7 | 1,5 |
| May | 1.175 | -0,4 | -3,6 | 0,4 |
| Jun | 1.144 | -2,7 | -0,5 | 0,3 |
| Jul | 1.241 | 8,5 | 1,9 | 0,5 |
| Ago | 1.173 | -5,5 | -5,3 | -0,2 |
| Set | 1.113 | -5,1 | -2,3 | -0,5 |
| Oct | 1.237 | 11,1 | -2,5 | -0,7 |
| Nov | 1.122 | -9,3 | -5,6 | -1,1 |
| Dic | 1.491 | 32,9 | -3,5 | -1,4 |
| 2000 Ene | 1.113 | -25,4 | -2,5 | -2,5 |
| Feb | 1.101 | -1,1 | -1,5 | -2,0 |
| Mar | 1.207 | 9,6 | -3,6 | -2,6 |
| Abr | 1.232 | 2,0 | 4,4 | -0,8 |
| May* | 1.125 | -8,7 | -4,3 | -1,5 |

Con esta estimación para el mes de mayo de 2000, las ventas totales del primeros cinco meses de 2000 disminuyen 1,5% con respecto a las de igual acumulado de 1999 (ver pág. 5). Cabe aquí advertir que las ventas en términos físicos de los primeros cinco meses del año 2000 se incrementaron 2,5%, dada la deflación de precios, en particular en Alimentos y Electrónicos.

CONTENIDO

Página

ENCUESTA DE SUPERMERCADOS

| | |
|---|---|
| SÍNTESIS DE RESULTADOS | 1 |
| ANÁLISIS DE LOS RESULTADOS DE ABRIL DE 2000 | 3 |
| ANTICIPO DE LOS RESULTADOS - MAYO DE 2000 | 5 |
| EXPECTATIVAS DE VENTAS - JUNIO DE 2000 | 5 |

CUADROS Y GRÁFICOS DE LA EVOLUCIÓN MENSUAL DEL SECTOR

| | |
|--|----|
| Cuadro 1 Ventas totales y ventas por m ² . Evolución mensual según tipo de cadena | 9 |
| Cuadro 2 Ventas totales y ventas por m ² . Variaciones respecto a períodos anteriores, según tipo de cadena | 11 |
| Cuadro 3. Ventas por jurisdicción, según grupos de artículos. Abril de 2000 | 11 |
| Cuadro 4. Ventas por grupos de artículos, según jurisdicción | 13 |
| Cuadro 5. Ventas totales, ventas por boca, ventas por m ² y ventas por operación, según jurisdicción | 16 |
| Cuadro 6. Personal ocupado asalariado, por categoría | 19 |
| Cuadro 7. Sueldos y salarios brutos y contribuciones patronales, por categoría | 20 |
| Cuadro 8. Sueldos y salarios brutos promedio, por categoría | 20 |
| Cuadro 9. Cantidad de cadenas relevadas, por tipo de cadena | 20 |
| Gráfico 1. Composición porcentual de las ventas, por grupos de artículos. Abril de 2000 | 16 |
| Gráfico 2. Evolución mensual del monto de las ventas por metro cuadrado | 18 |
| Gráfico 3. Evolución mensual del monto de las ventas por operación | 19 |
| Gráfico 4. Evolución mensual del personal ocupado, por categoría | 19 |

Este relevamiento, de periodicidad mensual, es representativo de la actividad de una nómina de empresas de supermercados que cuentan por lo menos con alguna boca de expendio cuya superficie de ventas supere los 300 m².

En esta Información de Prensa se difunden los datos completos del mes de Abril de 2000 correspondientes a la actividad de 76 cadenas. Además, a partir de un relevamiento complementario que se realiza a las 33 principales cadenas, que representan aproximadamente 97% del total de las ventas, se brindan resultados anticipados del mes de Mayo de 2000 y expectativas para el mes de Junio de 2000.

Los datos que aquí se presentan tienen carácter de provisorios, dado que la información se recopila y actualiza permanentemente, pudiendo ser modificados de acuerdo con nueva información suministrada por las empresas.

Signos convencionales

* Dato provisorio

- Dato igual a 0

e Dato estimado por extrapolación, proyección o imputación

/// Dato que no corresponde presentar debido a la naturaleza de las cosas o del cálculo

Nota: los totales por suma pueden no coincidir por los redondeos en las cifras parciales.

ANÁLISIS DE LOS RESULTADOS DE ABRIL DE 2000

Las ventas del mes de abril de 2000 totalizaron \$ 1.231,7 millones. De ese total corresponden \$1.046,7 millones (lo que representa 85,0%) a las cadenas grandes y \$ 185,0 millones (es decir, 15,0 %) a las medianas¹.

Con relación a abril de 1999, las ventas totales aumentaron 4,4%. En el caso de las cadenas grandes, se observa un aumento de 6,3 %, en tanto que en las cadenas medianas la baja es de 5,1%.

Las ventas por metro cuadrado son mayores en las cadenas

grandes en relación con las medianas (\$ 743 y \$432 respectivamente).

El valor promedio de cada venta para el conjunto de cadenas es de \$20,0. Del análisis de su desagregación por jurisdicción, del monto de ventas por m² y del número de operaciones por m² se derivan importantes diferencias que reflejan la existencia de diversas modalidades de compra por parte de la población y las distintas características de las bocas de expendio en lo referido a tamaño, ubicación y oferta de productos.

Ventas por operación, ventas por m² y número de operaciones por m², por jurisdicción Abril de 2000

| Jurisdicción | Ventas por operación en \$ | Ventas por m ² en \$ | Número de operaciones por m ² |
|--|----------------------------|---------------------------------|--|
| Total del País | 20,0 | 671 | 33,6 |
| Ciudad de Buenos Aires | 19,9 | 885 | 44,5 |
| 24 partidos de la provincia de Buenos Aires | 23,5 | 728 | 30,9 |
| Resto de Buenos Aires | 19,0 | 489 | 25,8 |
| Córdoba | 19,6 | 582 | 29,7 |
| Chubut | 18,4 | 775 | 42,2 |
| Entre Ríos | 15,5 | 426 | 27,4 |
| Jujuy | 11,6 | 802 | 68,9 |
| Mendoza | 14,7 | 642 | 43,7 |
| Neuquén | 20,2 | 532 | 26,3 |
| Río Negro | 13,7 | 689 | 50,5 |
| Salta | 13,6 | 556 | 40,9 |
| Santa Fe | 19,9 | 503 | 25,3 |
| Tucumán | 23,4 | 824 | 35,3 |
| Otras provincias del Norte ¹ | 21,0 | 665 | 31,8 |
| Otras provincias del Centro y del Oeste ² | 17,0 | 528 | 31,0 |
| Otras provincias del Sur ³ | 23,1 | 906 | 39,3 |

¹ Comprende las provincias de Corrientes, Chaco, Formosa, Misiones y Santiago del Estero.

² Comprende las provincias de Catamarca, La Rioja, San Juan y San Luis.

³ Comprende las provincias de La Pampa, Santa Cruz y Tierra del Fuego.

En el siguiente cuadro se puede observar la evolución mensual de las ventas desagregadas por grupos de artículos, tomando como base = 100 a enero de 1997.

Evolución mensual de las ventas por grupos de artículos Base enero de 1997 = 100

| Periodo | Total | Alimentos y bebidas | Artículos de limpieza y perfumería | Indumentaria, calzado y textiles para el hogar | Electrónicos y artículos para el hogar | Otros |
|-----------|-------|---------------------|------------------------------------|--|--|-------|
| 1997 | | | | | | |
| Enero | 100,0 | 100,0 | 100,0 | 100,0 | 100,0 | 100,0 |
| Febrero | 98,8 | 99,6 | 95,2 | 102,6 | 87,7 | 102,3 |
| Marzo | 115,7 | 117,5 | 104,4 | 121,8 | 107,6 | 123,1 |
| Abril | 104,6 | 107,8 | 100,7 | 113,7 | 99,5 | 90,4 |
| Mayo | 108,7 | 112,1 | 100,3 | 123,1 | 116,7 | 93,6 |
| Junio | 105,6 | 108,1 | 95,8 | 128,4 | 122,9 | 91,2 |
| Julio | 107,7 | 110,7 | 97,9 | 119,8 | 121,6 | 95,0 |
| Agosto | 111,9 | 115,2 | 103,4 | 99,4 | 117,0 | 106,5 |
| Setiembre | 102,2 | 107,1 | 96,8 | 88,0 | 104,9 | 84,0 |
| Octubre | 110,1 | 112,9 | 103,6 | 111,6 | 134,3 | 92,9 |
| Noviembre | 113,5 | 115,6 | 109,9 | 119,7 | 126,7 | 99,4 |
| Diciembre | 142,3 | 144,6 | 121,3 | 173,7 | 162,3 | 141,3 |
| 1998 | | | | | | |
| Enero | 111,3 | 111,3 | 114,1 | 110,1 | 113,3 | 106,7 |
| Febrero | 108,0 | 108,4 | 104,3 | 117,1 | 117,0 | 105,1 |
| Marzo | 121,5 | 121,9 | 113,0 | 133,9 | 148,8 | 117,3 |
| Abril | 115,7 | 120,2 | 105,6 | 127,9 | 128,1 | 95,6 |
| Mayo | 120,4 | 121,9 | 110,0 | 146,0 | 156,8 | 104,0 |
| Junio | 113,5 | 114,3 | 99,8 | 137,0 | 151,7 | 105,8 |
| Julio | 113,5 | 111,8 | 109,5 | 129,4 | 131,9 | 116,9 |
| Agosto | 122,3 | 123,1 | 110,1 | 113,0 | 128,2 | 135,2 |
| Setiembre | 112,5 | 115,2 | 103,5 | 95,9 | 112,5 | 114,5 |
| Octubre | 125,4 | 125,4 | 116,4 | 125,6 | 154,3 | 126,2 |
| Noviembre | 117,3 | 115,9 | 111,3 | 113,1 | 133,6 | 128,8 |
| Diciembre | 152,6 | 154,7 | 127,4 | 170,2 | 169,5 | 164,2 |
| 1999 | | | | | | |
| Enero | 112,8 | 111,0 | 113,9 | 111,9 | 112,7 | 121,6 |
| Febrero | 110,4 | 108,5 | 108,2 | 115,3 | 111,3 | 122,8 |
| Marzo | 123,7 | 121,6 | 117,9 | 135,0 | 134,0 | 136,9 |
| Abril | 116,5 | 118,4 | 109,8 | 124,7 | 122,1 | 110,3 |
| Mayo | 116,1 | 116,7 | 111,6 | 123,2 | 130,9 | 110,7 |
| Junio | 112,9 | 114,5 | 100,0 | 126,8 | 131,3 | 111,0 |
| Julio | 122,6 | 124,0 | 110,3 | 131,7 | 137,4 | 123,3 |
| Agosto | 115,9 | 117,4 | 104,4 | 107,9 | 123,6 | 122,5 |
| Setiembre | 109,9 | 113,1 | 101,2 | 94,3 | 106,1 | 109,8 |
| Octubre | 122,2 | 123,7 | 111,9 | 120,7 | 149,8 | 117,6 |
| Noviembre | 110,8 | 113,6 | 103,0 | 103,8 | 115,5 | 105,6 |
| Diciembre | 147,3 | 152,1 | 121,2 | 154,4 | 168,0 | 145,6 |
| 2000 | | | | | | |
| Enero | 109,9 | 109,2 | 105,4 | 112,0 | 111,1 | 119,4 |
| Febrero | 108,8 | 108,4 | 101,4 | 118,1 | 96,6 | 123,8 |
| Marzo | 119,2 | 119,4 | 109,1 | 122,3 | 103,5 | 138,0 |
| Abril | 121,6 | 123,9 | 107,1 | 130,9 | 112,5 | 130,2 |

¹ Se consideran cadenas grandes aquellas que facturan habitualmente más de \$20 millones por mes. Las cadenas medianas son las que facturan hasta dicho valor.

Si se comparan las ventas de abril de 2000 con relación a abril de 1999 se observan aumentos en Alimentos y bebidas (4,6%); Indumentaria, calzado y textiles para el hogar (5,0%); y Otros (18,0%), al tiempo que disminuyen Artículos de limpieza y perfumería (2,5%), y Electrónicos y artículos para el hogar (7,9%).

Por otra parte, en lo que respecta a la dispersión de los datos, se observa que las series más estables son Artículos de limpieza y perfumería y Alimentos y bebidas. Como contrapartida las otras series presentan niveles de dispersión mayores, con picos importantes en diciembre de 1997, en diciembre de 1998 y en diciembre de 1999.

El personal ocupado en el mes de abril de 2000 alcanza a 90.887 personas. Si se compara con el personal ocupado en abril de 1999 se verifica un aumento de 123 personas, equivalente a 0,1%. Con respecto a marzo de 2000, el personal ocupado se incrementa en 141 personas.

En el mes de abril de 2000, el salario bruto promedio fue de \$1.822 para la categoría que incluye a gerentes, supervisores y

otro personal jerárquico. En el caso del personal operativo (cajeros, administrativos, reposidores y otros) alcanzó a \$648.

En el mes de abril de 2000 se relevaron 76 empresas (cadenas de supermercados). De acuerdo con el monto de ventas se pueden distinguir 12 cadenas grandes (son aquellas que facturan más de \$20 millones por mes) y 64 cadenas medianas (son aquellas que facturan hasta \$20 millones por mes).

Al conjunto de empresas les corresponden 1.148 bocas de expendio en todo el país, cubriendo un total de 1.836.811 m². Si se compara con abril de 1999 se observa un incremento de 132 bocas (es decir, 13,0%), y un crecimiento de 148.619 m² de la superficie de los salones de ventas (equivalente a 8,8%).

Con la finalidad de determinar el nivel de cobertura en cada provincia de este relevamiento, se ha calculado para el mes de agosto de 1999, en base a la información de publicaciones especializadas, la representatividad de las empresas que conforman esta encuesta en términos de superficie de los salones de ventas de las empresas informantes sobre el total de la superficie existente en cada jurisdicción.

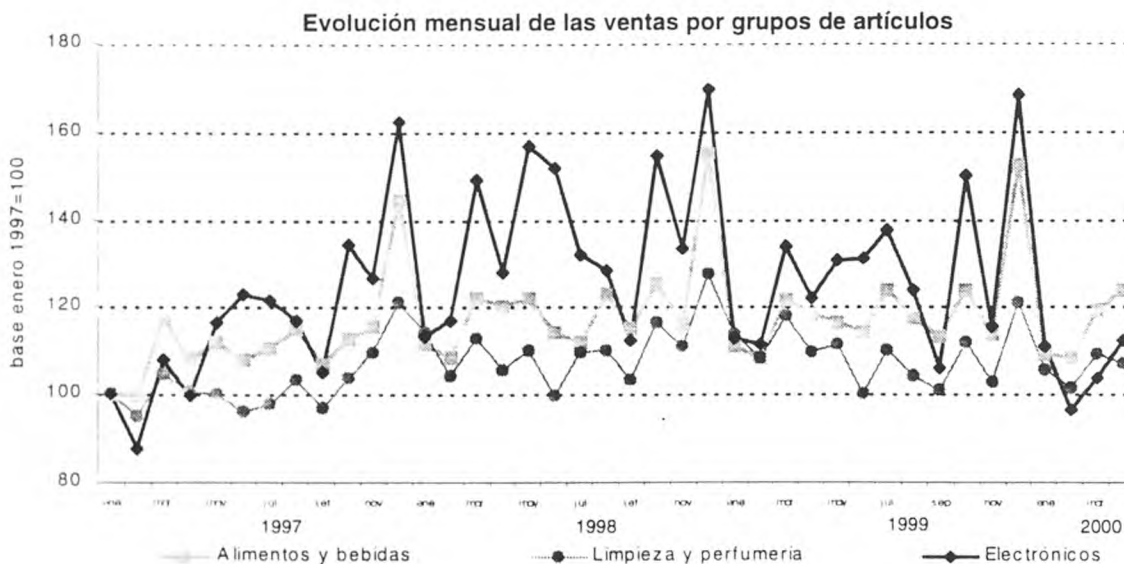

**Nivel de cobertura del relevamiento en términos de superficie de los salones de ventas
Agosto de 1999**

| Jurisdicción | Nivel de cobertura |
|---|--------------------|
| | % |
| Total del País | 76,8 |
| Ciudad de Buenos Aires | 95,9 |
| 24 partidos de la provincia de Buenos Aires | 90,8 |
| Resto de Buenos Aires | 75,3 |
| Córdoba | 68,4 |
| Chubut | 86,5 |
| Entre Ríos | 63,7 |
| Jujuy | 93,5 |
| Mendoza | 91,9 |
| Neuquén | 66,9 |
| Río Negro | 55,2 |
| Salta | 92,6 |
| Santa Fe | 49,7 |
| Tucumán | 75,4 |
| Otras provincias del Norte | 45,9 |
| Otras provincias del Centro y del Oeste | 48,6 |
| Otras provincias del Sur | 64,0 |

ANTICIPO DE LOS RESULTADOS - Mayo de 2000

La estimación realizada a partir de la expansión de los resultados observados en las 33 cadenas relevadas que cubren aproximadamente el 97% de las ventas, indica que en el mes de mayo de 2000 las ventas de todas las cadenas comprendidas en la encuesta alcanzaron a \$1.125 millones.

Las ventas totales registran una disminución de 4,3% con respecto a igual mes del año anterior, y una caída de 8,7% con relación a abril de 2000.

Según estos resultados, las ventas totales de los primeros cinco meses del año 2000 se reducen 1,5% con respecto a los cinco primeros meses del año 1999.

| Periodo | Ventas totales | Periodo | Ventas totales | Periodo | Ventas totales | Periodo | Ventas totales |
|-------------|-------------------|-------------|-------------------|-------------|-------------------|-------------|-------------------|
| | millones de pesos | | millones de pesos | | millones de pesos | | millones de pesos |
| 1997 | 13.377 | 1998 | 14.592 | 1999 | 14.390 | 2000 | |
| Ene | 1.013 | Ene | 1.127 | Ene | 1.142 | Ene | 1.113 |
| Feb | 1.000 | Feb | 1.094 | Feb | 1.118 | Feb | 1.101 |
| Mar | 1.172 | Mar | 1.231 | Mar | 1.253 | Mar | 1.207 |
| Abr | 1.059 | Abr | 1.172 | Abr | 1.180 | Abr | 1.232 |
| May | 1.101 | May | 1.219 | May | 1.175 | May* | 1.125 |
| Jun | 1.069 | Jun | 1.149 | Jun | 1.144 | | |
| Jul | 1.091 | Jul | 1.218 | Jul | 1.241 | | |
| Ago | 1.133 | Ago | 1.239 | Ago | 1.173 | | |
| Set | 1.034 | Set | 1.140 | Set | 1.113 | | |
| Oct | 1.115 | Oct | 1.270 | Oct | 1.237 | | |
| Nov | 1.150 | Nov | 1.188 | Nov | 1.122 | | |
| Dic | 1.441 | Dic | 1.545 | Dic | 1.491 | | |

Evolución mensual de las ventas

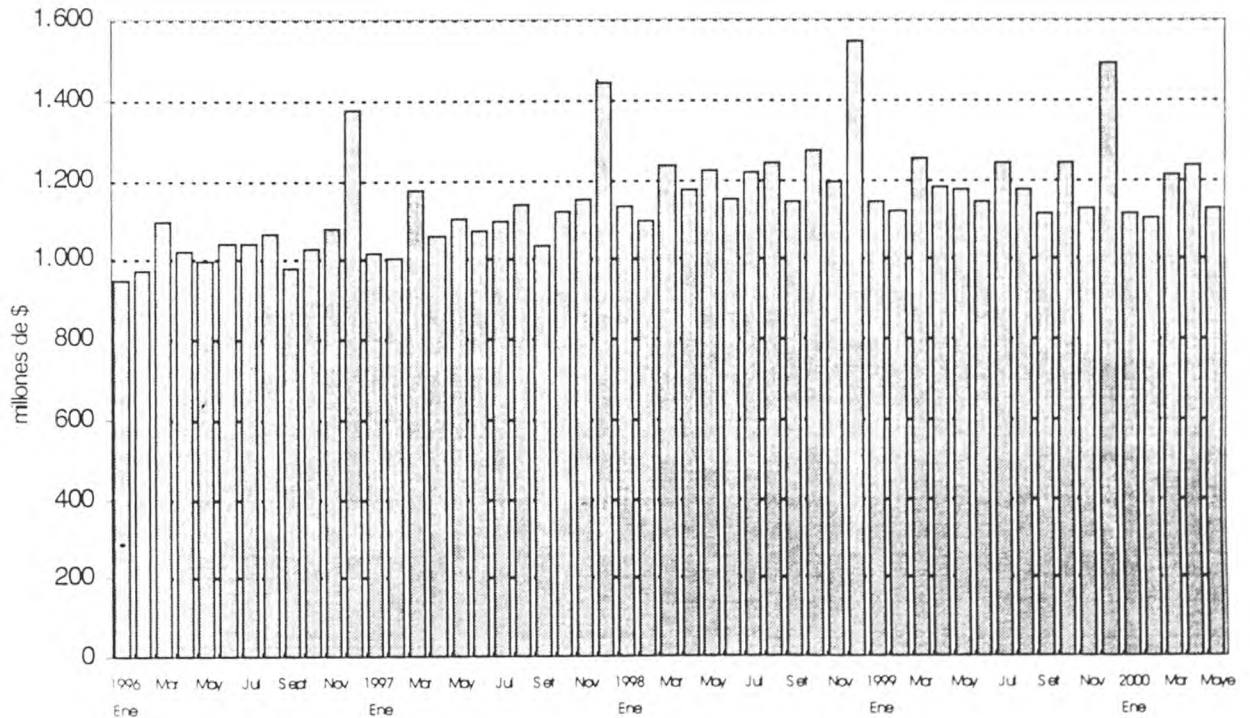

EXPECTATIVAS DE VENTAS - Junio de 2000

Con relación a las expectativas de ventas para junio de 2000, las empresas consultadas expresaron que se aguarda una reducción próxima a 2% con respecto a las ventas de mayo de 2000.

Si se cumplen estas expectativas se registraría una caída con respecto a junio de 1999 de 3,6%, al tiempo que las ventas totales del primer semestre de 2000 disminuirían 1,9% con respecto a las del primer semestre 1999.

**CUADROS Y GRÁFICOS DE LA
EVOLUCIÓN MENSUAL DEL SECTOR**

Cuadro 1. Ventas totales y ventas por m²
Evolución mensual según tipo de cadena

| Periodo | Ventas totales | | Ventas por m ² | |
|--------------------------|-------------------------|------------------------|---------------------------|------------------------|
| | Monto en miles de pesos | Índice base 1996 = 100 | Monto en pesos | Índice base 1996 = 100 |
| Todas las cadenas | | | | |
| 1996 | 12.609.618 | 100,0 | 995 | 100,0 |
| 1997 | 13.377.441 | 106,1 | 890 | 89,4 |
| 1998 | 14.592.135 | 115,7 | 800 | 80,4 |
| 1999 | 14.389.922 | 114,1 | 693 | 69,6 |
| 1996 Enero | 948.955 | 90,3 | 958 | 96,3 |
| Febrero | 969.488 | 92,3 | 967 | 97,2 |
| Marzo | 1.090.549 | 103,8 | 1.078 | 108,4 |
| Abril | 1.022.169 | 97,3 | 999 | 100,4 |
| Mayo | 995.778 | 94,8 | 957 | 96,2 |
| Junio | 1.038.968 | 98,9 | 997 | 100,2 |
| Julio | 1.035.951 | 98,6 | 992 | 99,7 |
| Agosto | 1.064.349 | 101,3 | 1.008 | 101,3 |
| Setiembre | 974.725 | 92,8 | 916 | 92,1 |
| Octubre | 1.024.588 | 97,5 | 937 | 94,2 |
| Noviembre | 1.072.683 | 102,1 | 962 | 96,7 |
| Diciembre | 1.371.415 | 130,5 | 1.168 | 117,4 |
| 1997 Enero | 1.012.608 | 96,4 | 858 | 86,2 |
| Febrero | 1.000.179 | 95,2 | 847 | 85,1 |
| Marzo | 1.172.062 | 111,5 | 983 | 98,8 |
| Abril | 1.058.967 | 100,8 | 880 | 88,4 |
| Mayo | 1.101.202 | 104,8 | 914 | 91,9 |
| Junio | 1.069.056 | 101,7 | 882 | 88,7 |
| Julio | 1.090.725 | 103,8 | 879 | 88,3 |
| Agosto | 1.133.105 | 107,8 | 898 | 90,3 |
| Septiembre | 1.034.426 | 98,4 | 815 | 81,9 |
| Octubre | 1.114.832 | 106,1 | 847 | 85,1 |
| Noviembre | 1.149.640 | 109,4 | 853 | 85,7 |
| Diciembre | 1.440.639 | 137,1 | 1.020 | 102,5 |
| 1998 Enero | 1.127.049 | 107,3 | 794 | 79,8 |
| Febrero | 1.094.102 | 104,1 | 767 | 77,1 |
| Marzo | 1.230.808 | 117,1 | 842 | 84,6 |
| Abril | 1.171.945 | 111,5 | 803 | 80,7 |
| Mayo | 1.219.223 | 116,0 | 826 | 83,0 |
| Junio | 1.149.118 | 109,4 | 771 | 77,5 |
| Julio | 1.218.471 | 116,0 | 806 | 81,0 |
| Agosto | 1.238.898 | 117,9 | 806 | 81,0 |
| Setiembre | 1.139.667 | 108,5 | 721 | 72,5 |
| Octubre | 1.269.560 | 120,8 | 790 | 79,4 |
| Noviembre | 1.188.076 | 113,1 | 735 | 73,9 |
| Diciembre | 1.545.218 | 147,1 | 934 | 93,9 |
| 1999 Enero | 1.141.847 | 108,7 | 682 | 68,5 |
| Febrero | 1.118.033 | 106,4 | 667 | 67,0 |
| Marzo | 1.252.875 | 119,2 | 745 | 74,9 |
| Abril | 1.179.893 | 112,3 | 699 | 70,3 |
| Mayo | 1.175.157 | 111,8 | 688 | 69,2 |
| Junio | 1.143.676 | 108,8 | 664 | 66,7 |
| Julio | 1.241.384 | 118,1 | 712 | 71,6 |
| Agosto | 1.173.430 | 111,7 | 671 | 67,4 |
| Septiembre | 1.113.239 | 105,9 | 632 | 63,5 |
| Octubre | 1.237.326 | 117,8 | 694 | 69,8 |
| Noviembre | 1.121.848 | 106,8 | 627 | 63,0 |
| Diciembre | 1.491.214 | 141,9 | 832 | 83,6 |
| 2000 Enero | 1.113.110 | 105,9 | 619 | 62,2 |
| Febrero | 1.101.441 | 104,8 | 610 | 61,3 |
| Marzo | 1.207.468 | 114,9 | 657 | 66,0 |
| Abril | 1.231.723 | 117,2 | 671 | 67,4 |

Cuadro 1. (continuación)

| Periodo | Ventas totales | | Ventas por m ² | |
|-------------------------|-------------------------|------------------------|---------------------------|------------------------|
| | Monto en miles de pesos | Índice base 1996 = 100 | Monto en pesos | Índice base 1996 = 100 |
| Cadenas grandes | | | | |
| 1996 | 10.339.372 | 100,0 | 1.146 | 100,0 |
| 1997 | 11.130.310 | 107,6 | 1.000 | 87,3 |
| 1998 | 12.309.872 | 119,1 | 874 | 76,3 |
| 1999 | 12.084.493 | 116,9 | 757 | 66,1 |
| 1998 Enero | 944.712 | 109,6 | 879 | 76,7 |
| Febrero | 925.543 | 107,4 | 856 | 74,7 |
| Marzo | 1.034.027 | 120,0 | 926 | 80,8 |
| Abril | 987.248 | 114,6 | 877 | 76,6 |
| Mayo | 1.032.900 | 119,9 | 905 | 79,0 |
| Junio | 970.786 | 112,7 | 839 | 73,2 |
| Julio | 1.030.043 | 119,5 | 874 | 76,3 |
| Agosto | 1.048.889 | 121,7 | 874 | 76,3 |
| Setiembre | 959.465 | 111,4 | 780 | 68,1 |
| Octubre | 1.072.240 | 124,4 | 855 | 74,6 |
| Noviembre | 1.004.308 | 116,6 | 800 | 69,8 |
| Diciembre | 1.299.711 | 150,8 | 1.021 | 89,1 |
| 1999 Enero | 953.023 | 110,6 | 743 | 64,9 |
| Febrero | 935.391 | 108,6 | 728 | 63,6 |
| Marzo | 1.052.239 | 122,1 | 816 | 71,2 |
| Abril | 984.854 | 114,3 | 763 | 66,6 |
| Mayo | 981.515 | 113,9 | 749 | 65,4 |
| Junio | 954.194 | 110,7 | 721 | 62,9 |
| Julio | 1.040.572 | 120,8 | 779 | 68,0 |
| Agosto | 988.604 | 114,7 | 731 | 63,8 |
| Septiembre | 936.834 | 108,7 | 687 | 60,0 |
| Octubre | 1.046.431 | 121,5 | 761 | 66,4 |
| Noviembre | 946.625 | 109,9 | 687 | 60,0 |
| Diciembre | 1.264.211 | 146,7 | 918 | 80,1 |
| 2000 Enero | 942.474 | 109,4 | 684 | 59,7 |
| Febrero | 932.955 | 108,3 | 676 | 59,0 |
| Marzo | 1.022.804 | 118,7 | 727 | 63,5 |
| Abril | 1.046.698 | 121,5 | 743 | 64,9 |
| Cadenas medianas | | | | |
| 1996 | 2.270.246 | 100,0 | 622 | 100,0 |
| 1997 | 2.247.131 | 99,0 | 579 | 93,0 |
| 1998 | 2.282.263 | 100,5 | 550 | 88,3 |
| 1999 | 2.305.429 | 101,5 | 480 | 77,1 |
| 1998 Enero | 182.337 | 96,4 | 529 | 85,0 |
| Febrero | 168.559 | 89,1 | 489 | 78,6 |
| Marzo | 196.781 | 104,0 | 573 | 92,1 |
| Abril | 184.697 | 97,6 | 554 | 89,0 |
| Mayo | 186.323 | 98,5 | 556 | 89,3 |
| Junio | 178.332 | 94,3 | 537 | 86,3 |
| Julio | 188.428 | 99,6 | 565 | 90,8 |
| Agosto | 190.009 | 100,4 | 564 | 90,6 |
| Setiembre | 180.202 | 95,3 | 515 | 82,7 |
| Octubre | 197.320 | 104,3 | 558 | 89,7 |
| Noviembre | 183.768 | 97,1 | 510 | 81,9 |
| Diciembre | 245.507 | 129,8 | 645 | 103,6 |
| 1999 Enero | 188.824 | 99,8 | 482 | 77,4 |
| Febrero | 182.642 | 96,5 | 467 | 75,0 |
| Marzo | 200.636 | 106,1 | 510 | 81,9 |
| Abril | 195.039 | 103,1 | 490 | 78,7 |
| Mayo | 193.642 | 102,4 | 489 | 78,6 |
| Junio | 189.482 | 100,2 | 475 | 76,3 |
| Julio | 200.812 | 106,1 | 494 | 79,4 |
| Agosto | 184.826 | 97,7 | 466 | 74,9 |
| Septiembre | 176.405 | 93,2 | 443 | 71,2 |
| Octubre | 190.895 | 100,9 | 470 | 75,5 |
| Noviembre | 175.223 | 92,6 | 426 | 68,4 |
| Diciembre | 227.003 | 120,0 | 547 | 87,9 |
| 2000 Enero | 170.636 | 90,2 | 406 | 65,2 |
| Febrero | 168.486 | 89,1 | 397 | 63,8 |
| Marzo | 184.664 | 97,6 | 428 | 68,8 |
| Abril | 185.025 | 97,8 | 432 | 69,6 |

Cuadro 2. Ventas totales y ventas por m²
Variaciones respecto a períodos anteriores, según tipo de cadena

| Periodo | Tipo de cadena | Ventas totales | | Variación % | | |
|---------------|-------------------|-------------------------|----------------------|--------------------------|---------------------------------------|---|
| | | Monto en miles de pesos | Índice base 1996=100 | respecto al mes anterior | respecto a igual mes del año anterior | del acumulado desde enero hasta abril del mismo año respecto a igual acumulado del año anterior |
| Abril de 2000 | Todas las cadenas | 1.231.723 | 117,2 | 2,0 | 4,4 | -0,8 |
| | Cadenas grandes | 1.046.698 | 121,5 | 2,3 | 6,3 | 0,5 |
| | Cadenas medianas | 185.025 | 97,8 | 0,2 | -5,1 | -7,6 |

| Periodo | Tipo de cadena | Ventas por m ² | | Variación % | | |
|---------------|-------------------|---------------------------|----------------------|--------------------------|---------------------------------------|---|
| | | Monto en pesos | Índice base 1996=100 | respecto al mes anterior | respecto a igual mes del año anterior | del acumulado desde enero hasta abril del mismo año respecto a igual acumulado del año anterior |
| Abril de 2000 | Todas las cadenas | 671 | 67,4 | 2,1 | -4,0 | -8,4 |
| | Cadenas grandes | 743 | 64,9 | 2,2 | -2,6 | -7,2 |
| | Cadenas medianas | 432 | 69,6 | 7,8 | -16,1 | -14,6 |

Cuadro 3. Ventas por jurisdicción, según grupos de artículos
Abril de 2000

| Grupos de artículos | Buenos Aires | | | | | | | |
|--|-------------------|------------|------------------------|------------|---|------------|-----------------------|------------|
| | Total | | Ciudad de Buenos Aires | | 24 partidos de la provincia de Buenos Aires | | Resto de Buenos Aires | |
| | en miles de pesos | % | en miles de pesos | % | en miles de pesos | % | en miles de pesos | % |
| Total | 1.231.723 | 100 | 277.355 | 100 | 397.232 | 100 | 144.985 | 100 |
| Alimentos y bebidas | 818.099 | 66 | 192.565 | 69 | 256.892 | 65 | 99.156 | 68 |
| Bebidas | 145.075 | 12 | 34.288 | 12 | 51.298 | 13 | 17.613 | 12 |
| Almacén | 298.285 | 24 | 58.825 | 21 | 92.204 | 23 | 35.974 | 25 |
| Panadería | 30.912 | 3 | 9.296 | 3 | 9.477 | 2 | 4.408 | 3 |
| Lacteos | 107.718 | 9 | 25.938 | 9 | 31.757 | 8 | 13.788 | 10 |
| Carnes | 141.046 | 11 | 35.302 | 13 | 43.446 | 11 | 16.178 | 11 |
| Verdulería y frutería | 62.175 | 4 | 18.863 | 7 | 18.523 | 5 | 7.810 | 5 |
| Alimentos preparados y rotisería | 32.888 | 3 | 10.053 | 4 | 10.187 | 3 | 3.385 | 2 |
| Artículos de limpieza y perfumería | 172.059 | 14 | 36.507 | 13 | 52.985 | 13 | 20.296 | 14 |
| Indumentaria, calzado y textiles para el hogar | 43.323 | 4 | 5.954 | 2 | 12.933 | 3 | 4.686 | 3 |
| Electrónicos y artículos para el hogar | 51.431 | 4 | 10.510 | 4 | 16.684 | 4 | 5.404 | 4 |
| Otros | 146.811 | 12 | 31.819 | 11 | 57.738 | 15 | 15.443 | 11 |

Cuadro 3. (continuación)

| Grupos de artículos | Córdoba | | Chubut | | Entre Ríos | |
|--|-------------------|------------|-------------------|------------|-------------------|------------|
| | en miles de pesos | % | en miles de pesos | % | en miles de pesos | % |
| Total | 87.752 | 100 | 21.550 | 100 | 18.986 | 100 |
| Alimentos y bebidas | 53.692 | 61 | 16.217 | 75 | 13.216 | 70 |
| Bebidas | 10.481 | 12 | 2.016 | 9 | 2.006 | 11 |
| Almacén | 22.529 | 26 | 5.426 | 25 | 5.411 | 28 |
| Panadería | 1.212 | 1 | 661 | 3 | 404 | 2 |
| Lacteos | 6.860 | 8 | 3.470 | 16 | 1.415 | 7 |
| Carnes | 8.308 | 9 | 2.603 | 12 | 2.371 | 12 |
| Verdulería y frutería | 3.360 | 4 | 1.415 | 7 | 992 | 5 |
| Alimentos preparados y rotisería | 942 | 1 | 626 | 3 | 617 | 3 |
| Artículos de limpieza y perfumería | 12.436 | 14 | 2.920 | 14 | 2.445 | 13 |
| Indumentaria, calzado y textiles para el hogar | 4.168 | 5 | 1.093 | 5 | 834 | 4 |
| Electrónicos y artículos para el hogar | 7.662 | 9 | 165 | 1 | 373 | 2 |
| Otros | 9.794 | 11 | 1.155 | 5 | 2.118 | 11 |

Cuadro 3. (continuación)

| Grupos de artículos | Jujuy | | Mendoza | | Neuquén | |
|--|-------------------|------------|-------------------|------------|-------------------|------------|
| | en miles de pesos | % | en miles de pesos | % | en miles de pesos | % |
| Total | 10.606 | 100 | 66.326 | 100 | 22.943 | 100 |
| Alimentos y bebidas | 7.298 | 69 | 43.859 | 66 | 15.042 | 66 |
| Bebidas | 960 | 9 | 6.226 | 9 | 1.846 | 8 |
| Almacén | 3.570 | 34 | 18.155 | 27 | 6.136 | 27 |
| Panadería | 270 | 3 | 979 | 1 | 592 | 3 |
| Lacteos | 887 | 8 | 5.560 | 8 | 2.155 | 9 |
| Carnes | 1.243 | 12 | 9.224 | 14 | 2.447 | 11 |
| Verdulería y frutería | 193 | 2 | 2.216 | 3 | 1.058 | 5 |
| Alimentos preparados y rotisería | 175 | 2 | 1.499 | 2 | 808 | 4 |
| Artículos de limpieza y perfumería | 2.352 | 22 | 10.957 | 17 | 3.186 | 14 |
| Indumentaria, calzado y textiles para el hogar | 200 | 2 | 2.011 | 3 | 1.504 | 7 |
| Electrónicos y artículos para el hogar | 7 | - | 3.095 | 5 | 135 | 1 |
| Otros | 749 | 7 | 6.404 | 10 | 3.076 | 13 |

Cuadro 3. (continuación)

| Grupos de artículos | Río Negro | | Salta | | Santa Fe | |
|--|-------------------|------------|-------------------|------------|-------------------|------------|
| | en miles de pesos | % | en miles de pesos | % | en miles de pesos | % |
| Total | 17.130 | 100 | 12.780 | 100 | 56.085 | 100 |
| Alimentos y bebidas | 12.823 | 75 | 8.135 | 64 | 35.656 | 64 |
| Bebidas | 1.756 | 10 | 1.476 | 12 | 5.695 | 10 |
| Almacén | 4.789 | 28 | 3.515 | 28 | 14.813 | 26 |
| Panadería | 378 | 2 | 223 | 2 | 1.224 | 2 |
| Lacteos | 2.706 | 16 | 896 | 7 | 3.893 | 7 |
| Carnes | 1.8011 | 11 | 1.406 | 11 | 5.579 | 10 |
| Verdulería y frutería | 991 | 6 | 331 | 3 | 2.834 | 5 |
| Alimentos preparados y rotisería | 392 | 2 | 288 | 2 | 1.618 | 3 |
| Artículos de limpieza y perfumería | 2.341 | 14 | 2.821 | 22 | 7.118 | 13 |
| Indumentaria, calzado y textiles para el hogar | 836 | 5 | 389 | 3 | 3.246 | 6 |
| Electrónicos y artículos para el hogar | 117 | 1 | 99 | 1 | 3.052 | 5 |
| Otros | 1.013 | 6 | 1.336 | 10 | 7.013 | 13 |

Cuadro 3. (conclusión)

| Grupos de artículos | Tucumán | | Otras provincias del norte ¹ | | Otras provincias del centro y del oeste ² | | Otras provincias del sur ³ | |
|--|-------------------|------------|---|------------|--|------------|---------------------------------------|------------|
| | en miles de pesos | % | en miles de pesos | % | en miles de pesos | % | en miles de pesos | % |
| Total | 22.199 | 100 | 30.248 | 100 | 20.623 | 100 | 24.923 | 100 |
| Alimentos y bebidas | 13.057 | 59 | 19.328 | 64 | 12.691 | 62 | 18.472 | 74 |
| Bebidas | 2.324 | 10 | 2.751 | 9 | 1.928 | 9 | 2.411 | 10 |
| Almacén | 6.555 | 30 | 8.936 | 30 | 5.506 | 27 | 5.941 | 24 |
| Panadería | 225 | 1 | 617 | 2 | 296 | 1 | 650 | 3 |
| Lacteos | 1.423 | 6 | 1.709 | 2 | 1.316 | 6 | 3.945 | 16 |
| Carnes | 1.846 | 8 | 3.651 | 6 | 2.530 | 12 | 3.101 | 12 |
| Verdulería y frutería | 474 | 2 | 839 | 12 | 608 | 3 | 1.668 | 7 |
| Alimentos preparados y rotisería | 210 | 1 | 825 | 3 | 507 | 2 | 756 | 3 |
| Artículos de limpieza y perfumería | 4.127 | 19 | 4.839 | 3 | 3.332 | 16 | 3.397 | 14 |
| Indumentaria, calzado y textiles para el hogar | 1.153 | 5 | 1.626 | 16 | 1.262 | 6 | 1.428 | 6 |
| Electrónicos y artículos para el hogar | 1.348 | 6 | 1.311 | 5 | 1.194 | 6 | 275 | 1 |
| Otros | 2.514 | 11 | 3.144 | 4 | 2.144 | 10 | 1.351 | 5 |

¹Comprende las provincias de Corrientes, Chaco, Formosa, Misiones y Santiago del Estero.

²Comprende las provincias de Catamarca, La Rioja, San Juan y San Luis.

³Comprende las provincias de La Pampa, Santa Cruz y Tierra del Fuego.

Cuadro 4. Ventas por grupos de artículos, según jurisdicción

Grupos de artículos

| Periodo | Total | Bebidas | Almacén | Panadería | Lácteos | Carnes | Verdulería y frutería | Alimentos preparados y rotisería | Artículos de limpieza y perfumería | Indumentaria, calzado y textiles para el hogar | Electrónicos y artículos para el hogar | Otros |
|--|-----------|---------|---------|-----------|---------|---------|-----------------------|----------------------------------|------------------------------------|--|--|---------|
| en miles de pesos | | | | | | | | | | | | |
| Total | 1.121.848 | 149.467 | 249.165 | 32.522 | 99.869 | 125.761 | 62.806 | 30.584 | 165.463 | 34.365 | 52.783 | 119.063 |
| 1999 Noviembre | 1.491.214 | 262.688 | 318.288 | 40.433 | 113.331 | 156.473 | 75.044 | 38.211 | 194.689 | 51.131 | 76.788 | 164.138 |
| Diciembre | 1.113.110 | 147.935 | 235.176 | 28.318 | 95.384 | 122.328 | 59.304 | 33.075 | 169.303 | 37.080 | 50.798 | 134.619 |
| 2000 Enero | 1.101.441 | 139.846 | 235.894 | 27.135 | 96.238 | 123.255 | 60.011 | 33.218 | 163.027 | 39.098 | 44.158 | 139.561 |
| Febrero | 1.207.468 | 147.587 | 267.730 | 29.756 | 108.173 | 137.850 | 64.763 | 32.919 | 175.306 | 40.473 | 47.323 | 155.588 |
| Marzo | 1.231.723 | 145.075 | 298.285 | 30.912 | 107.718 | 141.046 | 62.175 | 32.888 | 172.059 | 43.323 | 51.431 | 146.811 |
| Ciudad de Buenos Aires | | | | | | | | | | | | |
| 1999 Noviembre | 259.456 | 35.492 | 49.268 | 10.275 | 24.855 | 31.376 | 19.157 | 8.429 | 35.486 | 5.258 | 12.225 | 27.635 |
| Diciembre | 323.670 | 60.964 | 59.028 | 12.066 | 24.140 | 36.672 | 20.921 | 10.017 | 38.742 | 8.050 | 17.167 | 35.903 |
| 2000 Enero | 228.340 | 29.647 | 41.501 | 8.249 | 19.490 | 26.967 | 16.215 | 8.793 | 33.323 | 5.146 | 10.666 | 28.343 |
| Febrero | 237.155 | 31.088 | 43.972 | 7.576 | 21.116 | 28.650 | 17.233 | 9.220 | 33.169 | 5.452 | 9.624 | 30.055 |
| Marzo | 272.867 | 34.681 | 51.876 | 8.792 | 25.546 | 34.813 | 19.901 | 9.873 | 37.193 | 5.668 | 10.573 | 33.951 |
| Abril | 277.355 | 34.288 | 58.825 | 9.296 | 25.938 | 35.302 | 18.863 | 10.053 | 36.507 | 5.954 | 10.510 | 31.819 |
| 24 partidos de la Provincia de Buenos Aires | | | | | | | | | | | | |
| 1999 Noviembre | 354.130 | 53.287 | 74.421 | 8.834 | 27.375 | 38.336 | 17.754 | 9.040 | 48.445 | 11.090 | 18.372 | 47.176 |
| Diciembre | 487.187 | 99.191 | 95.732 | 11.794 | 31.873 | 49.659 | 22.724 | 11.668 | 58.430 | 16.972 | 25.822 | 63.322 |
| 2000 Enero | 348.060 | 52.009 | 68.302 | 7.571 | 25.912 | 36.732 | 17.342 | 9.398 | 51.012 | 12.124 | 17.769 | 49.889 |
| Febrero | 341.411 | 47.947 | 68.583 | 7.388 | 26.133 | 36.895 | 17.480 | 9.312 | 48.306 | 11.926 | 14.657 | 52.784 |
| Marzo | 389.361 | 54.357 | 83.651 | 8.456 | 31.202 | 42.217 | 19.247 | 11.922 | 54.322 | 15.768 | 15.768 | 58.416 |
| Abril | 397.232 | 51.298 | 92.204 | 9.477 | 31.757 | 43.446 | 18.523 | 10.187 | 52.985 | 12.933 | 16.684 | 57.738 |
| Resto de Buenos Aires | | | | | | | | | | | | |
| 1999 Noviembre | 137.428 | 17.512 | 31.430 | 4.563 | 12.912 | 14.950 | 8.646 | 2.498 | 20.496 | 4.105 | 5.925 | 14.391 |
| Diciembre | 186.563 | 29.860 | 40.965 | 5.984 | 15.786 | 19.021 | 10.963 | 3.251 | 25.273 | 6.156 | 8.915 | 20.389 |
| 2000 Enero | 169.652 | 24.447 | 34.570 | 5.516 | 16.084 | 17.490 | 9.458 | 3.988 | 25.708 | 4.878 | 7.601 | 19.920 |
| Febrero | 160.807 | 20.973 | 33.740 | 5.097 | 15.248 | 16.828 | 9.500 | 3.903 | 23.935 | 5.367 | 6.573 | 19.643 |
| Marzo | 148.708 | 17.450 | 33.276 | 4.519 | 13.895 | 15.916 | 8.469 | 3.375 | 22.031 | 5.193 | 5.587 | 18.997 |
| Abril | 144.985 | 17.613 | 35.974 | 4.408 | 13.788 | 16.178 | 7.810 | 3.385 | 20.296 | 4.686 | 5.404 | 15.443 |
| Córdoba | | | | | | | | | | | | |
| 1999 Noviembre | 76.901 | 9.982 | 19.988 | 1.146 | 6.979 | 7.019 | 3.131 | 2.279 | 12.005 | 3.414 | 4.334 | 6.624 |
| Diciembre | 107.167 | 16.933 | 26.680 | 1.438 | 8.178 | 8.996 | 3.860 | 2.930 | 14.388 | 5.193 | 7.271 | 11.300 |
| 2000 Enero | 76.136 | 9.622 | 19.118 | 999 | 6.555 | 6.886 | 2.930 | 2.262 | 11.910 | 3.465 | 4.257 | 8.132 |
| Febrero | 74.119 | 9.092 | 18.756 | 1.023 | 6.516 | 6.741 | 2.952 | 2.171 | 11.505 | 3.450 | 4.061 | 7.852 |
| Marzo | 84.622 | 10.359 | 19.522 | 1.484 | 7.730 | 8.126 | 3.453 | 972 | 13.058 | 4.045 | 5.080 | 10.793 |
| Abril | 87.752 | 10.481 | 22.529 | 1.212 | 6.860 | 8.308 | 3.360 | 942 | 12.436 | 4.168 | 7.662 | 9.794 |
| Chubut | | | | | | | | | | | | |
| 1999 Noviembre | 20.591 | 2.002 | 5.140 | 675 | 3.144 | 2.322 | 1.346 | 609 | 3.088 | 997 | 163 | 1.105 |
| Diciembre | 27.515 | 2.868 | 6.868 | 875 | 4.312 | 3.044 | 1.785 | 827 | 4.019 | 1.328 | 202 | 1.387 |
| 2000 Enero | 20.782 | 2.012 | 5.099 | 582 | 3.328 | 2.576 | 1.417 | 610 | 2.875 | 1.023 | 134 | 1.126 |
| Febrero | 19.220 | 1.812 | 4.732 | 581 | 3.044 | 2.344 | 1.283 | 561 | 2.618 | 959 | 126 | 1.160 |
| Marzo | 20.803 | 1.916 | 5.105 | 634 | 3.264 | 2.515 | 1.358 | 598 | 2.802 | 1.080 | 170 | 1.361 |
| Abril | 21.550 | 2.016 | 5.426 | 661 | 3.470 | 2.603 | 1.415 | 626 | 2.920 | 1.093 | 165 | 1.155 |

Cuadro 4. (continuación)

| Periodo | Grupos de artículos | | | | | | | | | | | Otros |
|-------------------|---------------------|---------|---------|-----------|---------|--------|-----------------------|----------------------------------|------------------------------------|--|--|-------|
| | Total | Bebidas | Almacén | Panadería | Lácteos | Carnes | Verdulería y frutería | Alimentos preparados y rotisería | Artículos de limpieza y perfumería | Indumentaria, calzado y textiles para el hogar | Electrónicos y artículos para el hogar | |
| en miles de pesos | | | | | | | | | | | | |
| Entre Ríos | 18 101 | 2 325 | 4 668 | 552 | 1 302 | 2 371 | 1 045 | 573 | 2 488 | 569 | 383 | 1 825 |
| 1999 Noviembre | 24 653 | 4 435 | 6 172 | 640 | 1 373 | 2 839 | 1 253 | 685 | 2 945 | 944 | 588 | 2 779 |
| Diciembre | 18 397 | 2 329 | 4 614 | 477 | 1 216 | 2 416 | 1 053 | 656 | 2 413 | 561 | 508 | 2 154 |
| 2000 Enero | 17 877 | 2 091 | 4 507 | 438 | 1 227 | 2 272 | 1 005 | 639 | 2 339 | 658 | 395 | 2 306 |
| Febrero | 18 582 | 1 994 | 4 756 | 442 | 1 326 | 2 380 | 1 053 | 571 | 2 441 | 800 | 391 | 2 441 |
| Marzo | 18 986 | 2 006 | 5 411 | 404 | 1 415 | 2 371 | 992 | 617 | 2 445 | 834 | 373 | 2 118 |
| Abril | | | | | | | | | | | | |
| Jujuy | 9 686 | 1 036 | 3 036 | 482 | 759 | 1 139 | 166 | 195 | 2 267 | 137 | 7 | 462 |
| 1999 Noviembre | 11 844 | 1 521 | 4 008 | 310 | 831 | 1 467 | 181 | 229 | 2 491 | 204 | 8 | 594 |
| Diciembre | 9 285 | 981 | 2 875 | 240 | 791 | 1 018 | 154 | 166 | 2 353 | 145 | 13 | 549 |
| 2000 Enero | 9 234 | 942 | 2 807 | 231 | 777 | 1 019 | 165 | 157 | 2 203 | 458 | 8 | 467 |
| Febrero | 10 023 | 1 001 | 3 039 | 253 | 855 | 1 115 | 178 | 163 | 2 370 | 236 | 8 | 805 |
| Marzo | 10 606 | 960 | 3 570 | 270 | 887 | 1 243 | 193 | 175 | 2 352 | 200 | 7 | 749 |
| Abril | | | | | | | | | | | | |
| Mendoza | 61 390 | 6 600 | 15 405 | 1 181 | 4 748 | 8 169 | 2 549 | 2 075 | 10 747 | 1 288 | 4 319 | 4 309 |
| 1999 Noviembre | 80 754 | 11 379 | 19 989 | 1 345 | 5 792 | 10 064 | 2 610 | 2 435 | 12 673 | 1 863 | 6 715 | 5 889 |
| Diciembre | 61 577 | 6 748 | 14 224 | 836 | 4 752 | 8 268 | 2 020 | 2 065 | 11 163 | 2 007 | 3 409 | 6 085 |
| 2000 Enero | 59 517 | 6 633 | 14 290 | 861 | 4 958 | 8 311 | 2 025 | 2 025 | 10 769 | 1 637 | 2 669 | 5 345 |
| Febrero | 65 405 | 6 179 | 16 559 | 916 | 5 290 | 8 694 | 2 171 | 1 911 | 11 105 | 2 016 | 3 391 | 7 173 |
| Marzo | 66 326 | 6 226 | 18 155 | 979 | 5 560 | 9 224 | 2 216 | 1 499 | 10 957 | 2 011 | 3 095 | 6 404 |
| Abril | | | | | | | | | | | | |
| Neuquén | 21 122 | 2 118 | 5 499 | 558 | 1 902 | 2 192 | 1 203 | 700 | 3 218 | 1 110 | 302 | 2 320 |
| 1999 Noviembre | 26 809 | 3 334 | 6 751 | 663 | 2 150 | 2 597 | 1 420 | 851 | 3 853 | 1 613 | 135 | 3 442 |
| Diciembre | 20 322 | 1 878 | 5 102 | 467 | 1 803 | 2 204 | 1 123 | 710 | 3 080 | 1 012 | 141 | 2 802 |
| 2000 Enero | 20 748 | 1 781 | 5 142 | 463 | 1 841 | 2 199 | 1 011 | 721 | 3 039 | 1 226 | 126 | 3 199 |
| Febrero | 22 269 | 1 809 | 5 643 | 493 | 2 007 | 2 363 | 1 024 | 756 | 3 171 | 1 441 | 150 | 3 412 |
| Marzo | 22 943 | 1 846 | 6 136 | 592 | 2 155 | 2 447 | 1 058 | 808 | 3 186 | 1 504 | 135 | 3 076 |
| Abril | | | | | | | | | | | | |
| Río Negro | 15 957 | 1 734 | 4 051 | 446 | 2 438 | 1 702 | 1 200 | 333 | 2 421 | 738 | 96 | 798 |
| 1999 Noviembre | 19 793 | 2 247 | 5 380 | 525 | 3 106 | 1 889 | 1 210 | 467 | 2 957 | 939 | 110 | 963 |
| Diciembre | 18 066 | 1 939 | 4 878 | 405 | 2 845 | 1 908 | 1 127 | 416 | 2 541 | 873 | 109 | 1 025 |
| 2000 Enero | 16 589 | 1 740 | 4 491 | 366 | 2 578 | 1 713 | 985 | 374 | 2 283 | 864 | 104 | 1 091 |
| Febrero | 16 790 | 1 734 | 4 659 | 357 | 2 589 | 1 741 | 983 | 372 | 2 324 | 819 | 124 | 1 088 |
| Marzo | 17 130 | 1 756 | 4 789 | 378 | 2 706 | 1 811 | 991 | 392 | 2 341 | 836 | 117 | 1 013 |
| Abril | | | | | | | | | | | | |
| Salta | 12 483 | 1 635 | 3 586 | 290 | 870 | 1 648 | 415 | 456 | 2 684 | 169 | 181 | 549 |
| 1999 Noviembre | 16 461 | 2 553 | 5 070 | 351 | 953 | 2 006 | 444 | 531 | 3 116 | 280 | 382 | 775 |
| Diciembre | 12 591 | 1 593 | 3 621 | 264 | 870 | 1 482 | 360 | 459 | 2 703 | 219 | 116 | 604 |
| 2000 Enero | 12 379 | 1 468 | 3 379 | 241 | 852 | 1 489 | 375 | 430 | 2 493 | 900 | 100 | 694 |
| Febrero | 12 651 | 1 514 | 3 533 | 274 | 953 | 1 685 | 398 | 503 | 2 489 | 292 | 119 | 891 |
| Marzo | 12 780 | 1 476 | 3 515 | 223 | 896 | 1 406 | 331 | 288 | 2 821 | 389 | 99 | 1 336 |
| Abril | | | | | | | | | | | | |

Cuadro 4. (conclusión)

| Periodo | Grupos de artículos | | | | | | | | | | Total | Bebidas | Almacén | Panadería | Lácteos | Carnes | Verdulería y frutería | Alimentos preparados y rotisería | Artículos de limpieza y perfumería | Indumentaria, calzado y textiles para el hogar | Electrónicos y artículos para el hogar | Otros |
|--|---------------------|--------|---------|-------|-------|-------|-------|-------|-------|-------|-------|---------|---------|-----------|---------|--------|-----------------------|----------------------------------|------------------------------------|--|--|-------|
| | en miles de pesos | | | | | | | | | | | | | | | | | | | | | |
| Santa Fe | 44.445 | 5.726 | 11.631* | 1.029 | 3.573 | 4.885 | 2.544 | 1.409 | 5.678 | 1.661 | 1.477 | 4.832 | | | | | | | | | | |
| 1999 Noviembre | 59.498 | 10.183 | 14.701 | 1.307 | 4.021 | 5.792 | 3.158 | 1.708 | 6.715 | 2.434 | 2.005 | 7.474 | | | | | | | | | | |
| Diciembre | 20.059 | 3.388 | 10.783 | 932 | 3.286 | 4.717 | 1.616 | 1.362 | 5.591 | 1.616 | 2.005 | 5.565 | | | | | | | | | | |
| 2000 Enero | 45.131 | 5.323 | 11.106 | 1.035 | 3.513 | 4.899 | 2.602 | 1.516 | 5.827 | 1.753 | 1.398 | 6.159 | | | | | | | | | | |
| Febrero | 48.880 | 5.346 | 12.385 | 1.076 | 3.860 | 5.237 | 2.805 | 1.669 | 6.233 | 2.131 | 1.677 | 6.461 | | | | | | | | | | |
| Marzo | 56.085 | 5.695 | 14.813 | 1.224 | 3.893 | 5.579 | 2.834 | 1.618 | 7.118 | 3.246 | 3.052 | 7.013 | | | | | | | | | | |
| Abril | | | | | | | | | | | | | | | | | | | | | | |
| Tucumán | 21.077 | 2.468 | 4.876 | 321 | 2.075 | 1.896 | 486 | 169 | 4.242 | 754 | 1.791 | 1.999 | | | | | | | | | | |
| 1999 Noviembre | 30.064 | 5.232 | 6.713 | 501 | 2.483 | 2.517 | 656 | 220 | 4.854 | 1.180 | 2.618 | 3.090 | | | | | | | | | | |
| Diciembre | 19.709 | 2.295 | 4.466 | 305 | 1.906 | 1.518 | 463 | 236 | 3.958 | 820 | 1.508 | 2.234 | | | | | | | | | | |
| 2000 Enero | 19.553 | 2.140 | 4.434 | 323 | 1.852 | 1.562 | 484 | 221 | 3.801 | 1.069 | 1.378 | 2.289 | | | | | | | | | | |
| Febrero | 21.244 | 2.199 | 5.122 | 436 | 2.185 | 1.849 | 536 | 230 | 4.023 | 914 | 1.322 | 2.428 | | | | | | | | | | |
| Marzo | 22.199 | 2.324 | 6.555 | 225 | 1.423 | 1.846 | 474 | 210 | 4.127 | 1.153 | 1.348 | 2.514 | | | | | | | | | | |
| Abril | | | | | | | | | | | | | | | | | | | | | | |
| Otras provincias del Norte¹ | 26.287 | 3.149 | 6.573 | 798 | 1.849 | 2.668 | 767 | 682 | 5.119 | 1.054 | 1.452 | 2.176 | | | | | | | | | | |
| 1999 Noviembre | 35.586 | 5.662 | 8.326 | 1.004 | 2.127 | 3.756 | 1.023 | 982 | 5.913 | 1.416 | 2.316 | 3.061 | | | | | | | | | | |
| Diciembre | 26.361 | 2.974 | 6.877 | 581 | 1.853 | 3.002 | 770 | 710 | 4.471 | 1.136 | 1.495 | 2.582 | | | | | | | | | | |
| 2000 Enero | 27.946 | 2.843 | 6.892 | 646 | 1.982 | 3.258 | 848 | 789 | 4.686 | 1.297 | 1.480 | 3.225 | | | | | | | | | | |
| Febrero | 30.307 | 2.823 | 8.073 | 668 | 2.204 | 3.586 | 889 | 849 | 5.024 | 1.433 | 1.425 | 3.333 | | | | | | | | | | |
| Marzo | 30.248 | 2.751 | 8.936 | 617 | 1.709 | 3.651 | 839 | 825 | 4.839 | 1.626 | 1.311 | 3.144 | | | | | | | | | | |
| Abril | | | | | | | | | | | | | | | | | | | | | | |
| Otras provincias del Centro y del Oeste² | 19.084 | 1.960 | 4.115 | 593 | 1.321 | 2.403 | 785 | 392 | 3.555 | 728 | 1.591 | 1.641 | | | | | | | | | | |
| 1999 Noviembre | 24.841 | 3.378 | 5.262 | 703 | 1.505 | 2.894 | 889 | 489 | 4.047 | 1.000 | 2.346 | 2.328 | | | | | | | | | | |
| Diciembre | 19.122 | 1.972 | 4.188 | 325 | 1.329 | 2.472 | 676 | 561 | 3.254 | 864 | 1.332 | 2.149 | | | | | | | | | | |
| 2000 Enero | 18.809 | 1.961 | 4.212 | 323 | 1.380 | 2.460 | 628 | 540 | 3.190 | 910 | 1.194 | 2.011 | | | | | | | | | | |
| Febrero | 20.120 | 1.908 | 4.737 | 311 | 1.437 | 2.504 | 624 | 519 | 3.374 | 1.065 | 1.234 | 2.407 | | | | | | | | | | |
| Marzo | 20.623 | 1.928 | 5.506 | 296 | 1.316 | 2.530 | 608 | 507 | 3.332 | 1.262 | 1.194 | 2.144 | | | | | | | | | | |
| Abril | | | | | | | | | | | | | | | | | | | | | | |
| Otras provincias del Sur³ | 23.710 | 2.441 | 5.478 | 779 | 3.767 | 2.685 | 1.612 | 745 | 3.524 | 1.293 | 165 | 1.221 | | | | | | | | | | |
| 1999 Noviembre | 28.809 | 2.948 | 6.643 | 927 | 4.701 | 3.260 | 1.947 | 921 | 4.273 | 1.559 | 188 | 1.442 | | | | | | | | | | |
| Diciembre | 21.451 | 2.101 | 5.048 | 569 | 3.354 | 2.672 | 1.504 | 683 | 2.956 | 1.191 | 213 | 1.160 | | | | | | | | | | |
| 2000 Enero | 20.946 | 2.012 | 4.893 | 543 | 3.221 | 2.615 | 1.441 | 639 | 2.864 | 1.172 | 265 | 1.281 | | | | | | | | | | |
| Febrero | 24.836 | 2.317 | 5.794 | 645 | 3.830 | 3.109 | 1.674 | 755 | 3.359 | 1.418 | 304 | 1.631 | | | | | | | | | | |
| Marzo | 24.923 | 2.411 | 5.941 | 650 | 3.940 | 3.101 | 1.668 | 756 | 3.397 | 1.428 | 275 | 1.351 | | | | | | | | | | |
| Abril | | | | | | | | | | | | | | | | | | | | | | |

¹ Comprende las provincias de Corrientes, Chaco, Formosa, Misiones y Santiago del Estero² Comprende las provincias de Catamarca, La Rioja, San Juan y San Luis³ Comprende las provincias de La Pampa, Santa Cruz y Tierra del Fuego

Gráfico 1. Composición porcentual de las ventas, por grupos de artículos. Todas las cadenas. Abril de 2000

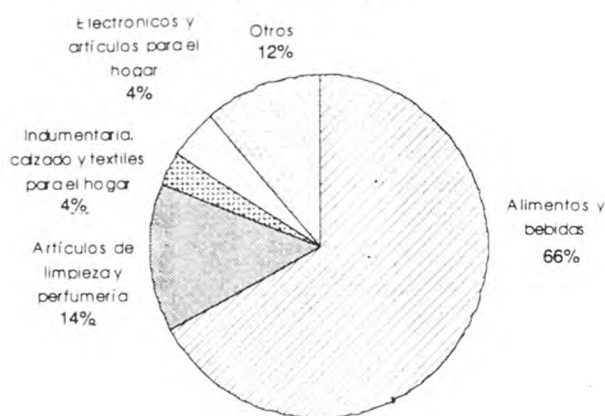

Cuadro 5. Ventas totales, ventas por boca, ventas por metro cuadrado y ventas por operación, según jurisdicción

| Periodo | Ventas totales en miles de pesos | Número de bocas | Ventas por boca en miles de pesos | Superficie del área de ventas en m ² | Ventas por m ² en pesos | Número de operaciones | Ventas por operación en pesos |
|--|----------------------------------|-----------------|-----------------------------------|---|------------------------------------|-----------------------|-------------------------------|
| Total | | | | | | | |
| 1999 Noviembre | 1.121.848 | 1.119 | 1.003 | 1.789.013 | 627 | 59.705.737 | 18.8 |
| Diciembre | 1.491.214 | 1.126 | 1.324 | 1.792.813 | 832 | 67.451.028 | 22.1 |
| 2000 Enero | 1.113.110 | 1.129 | 986 | 1.799.016 | 619 | 58.767.039 | 18.9 |
| Febrero | 1.101.441 | 1.135 | 970 | 1.804.391 | 610 | 57.766.453 | 19.1 |
| Marzo | 1.207.468 | 1.147 | 1.053 | 1.838.191 | 657 | 61.478.510 | 19.6 |
| Abril | 1.231.723 | 1.148 | 1.073 | 1.836.811 | 671 | 61.625.864 | 20.0 |
| Ciudad de Buenos Aires | | | | | | | |
| 1999 Noviembre | 259.456 | 249 | 1.042 | 313.019 | 829 | 13.946.623 | 18.6 |
| Diciembre | 323.670 | 249 | 1.300 | 313.019 | 1.034 | 15.014.967 | 21.6 |
| 2000 Enero | 228.340 | 246 | 928 | 312.499 | 731 | 12.897.728 | 17.7 |
| Febrero | 237.155 | 248 | 956 | 313.039 | 758 | 12.552.192 | 18.9 |
| Marzo | 272.867 | 249 | 1.096 | 313.524 | 870 | 14.019.636 | 19.5 |
| Abril | 277.355 | 249 | 1.114 | 313.524 | 885 | 13.954.607 | 19.9 |
| 24 partidos de la provincia de Buenos Aires | | | | | | | |
| 1999 Noviembre | 354.130 | 281 | 1.260 | 531.388 | 666 | 14.124.021 | 25.1 |
| Diciembre | 487.187 | 288 | 1.692 | 535.188 | 910 | 16.849.169 | 28.9 |
| 2000 Enero | 348.060 | 289 | 1.204 | 536.498 | 649 | 14.948.851 | 23.3 |
| Febrero | 341.411 | 292 | 1.169 | 539.373 | 633 | 14.791.839 | 23.1 |
| Marzo | 389.361 | 298 | 1.307 | 545.844 | 713 | 16.071.795 | 24.2 |
| Abril | 397.232 | 298 | 1.333 | 545.844 | 728 | 16.888.586 | 23.5 |
| Resto de Buenos Aires | | | | | | | |
| 1999 Noviembre | 137.428 | 162 | 848 | 281.452 | 488 | 7.810.747 | 17.6 |
| Diciembre | 186.563 | 162 | 1.152 | 281.452 | 663 | 8.912.926 | 20.9 |
| 2000 Enero | 169.652 | 166 | 1.022 | 285.000 | 595 | 8.625.636 | 19.7 |
| Febrero | 160.807 | 167 | 963 | 286.000 | 562 | 8.312.823 | 19.3 |
| Marzo | 148.708 | 168 | 885 | 296.368 | 502 | 8.143.469 | 18.3 |
| Abril | 144.985 | 168 | 863 | 296.368 | 489 | 7.638.285 | 19.0 |
| Córdoba | | | | | | | |
| 1999 Noviembre | 76.901 | 91 | 845 | 150.826 | 510 | 5.111.884 | 15.0 |
| Diciembre | 107.167 | 91 | 1.178 | 150.826 | 711 | 5.679.608 | 18.9 |
| 2000 Enero | 76.136 | 91 | 837 | 150.826 | 505 | 4.440.395 | 17.1 |
| Febrero | 74.119 | 91 | 814 | 150.826 | 491 | 4.276.737 | 17.3 |
| Marzo | 84.622 | 91 | 930 | 150.826 | 561 | 4.502.193 | 18.8 |
| Abril | 87.752 | 91 | 964 | 150.826 | 582 | 4.486.197 | 19.6 |
| Chubut | | | | | | | |
| 1999 Noviembre | 20.591 | 24 | 858 | 27.790 | 741 | 1.284.611 | 16.0 |
| Diciembre | 27.515 | 24 | 1.146 | 27.790 | 990 | 1.530.322 | 18.0 |
| 2000 Enero | 20.782 | 24 | 866 | 27.790 | 748 | 1.228.629 | 16.9 |
| Febrero | 19.220 | 24 | 801 | 27.790 | 692 | 1.203.028 | 16.0 |
| Marzo | 20.803 | 24 | 867 | 27.790 | 749 | 1.202.217 | 17.3 |
| Abril | 21.550 | 24 | 898 | 27.790 | 775 | 1.173.496 | 18.4 |

Cuadro 5. (continuación)

| Período | Ventas totales en miles de pesos | Número de bocas | Ventas por boca en miles de pesos | Superficie del área de ventas en m ² | Ventas por m ² en pesos | Número de operaciones | Ventas por operación en pesos |
|-------------------|----------------------------------|-----------------|-----------------------------------|---|------------------------------------|-----------------------|-------------------------------|
| Entre Ríos | | | | | | | |
| 1999 Noviembre | 18.101 | 38 | 476 | 48.523 | 373 | 1.244.314 | 14.5 |
| Diciembre | 24.653 | 38 | 649 | 48.523 | 508 | 1.374.370 | 17.9 |
| 2000 Enero | 18.397 | 38 | 484 | 48.523 | 379 | 1.189.743 | 15.5 |
| Febrero | 17.877 | 38 | 470 | 48.523 | 368 | 1.165.200 | 15.3 |
| Marzo | 18.582 | 38 | 489 | 48.523 | 383 | 1.223.156 | 15.2 |
| Abril | 18.986 | 37 | 513 | 44.523 | 426 | 1.221.476 | 15.5 |
| Jujuy | | | | | | | |
| 1999 Noviembre | 9.686 | 9 | 1.076 | 11.456 | 845 | 911.059 | 10.6 |
| Diciembre | 11.844 | 9 | 1.316 | 11.456 | 1.034 | 953.881 | 12.4 |
| 2000 Enero | 9.285 | 9 | 1.032 | 11.456 | 810 | 893.576 | 10.4 |
| Febrero | 9.234 | 9 | 1.026 | 11.456 | 806 | 967.725 | 9.5 |
| Marzo | 10.023 | 10 | 1.002 | 13.227 | 758 | 871.309 | 11.5 |
| Abril | 10.606 | 10 | 1.061 | 13.227 | 802 | 911.119 | 11.6 |
| Mendoza | | | | | | | |
| 1999 Noviembre | 61.390 | 76 | 808 | 103.353 | 594 | 4.592.742 | 13.4 |
| Diciembre | 80.754 | 76 | 1.063 | 103.353 | 781 | 5.140.647 | 15.7 |
| 2000 Enero | 61.577 | 76 | 810 | 103.353 | 596 | 4.301.279 | 14.3 |
| Febrero | 59.517 | 76 | 783 | 103.353 | 576 | 4.243.867 | 14.0 |
| Marzo | 65.405 | 76 | 861 | 103.353 | 633 | 4.522.160 | 14.5 |
| Abril | 66.326 | 76 | 873 | 103.353 | 642 | 4.514.647 | 14.7 |
| Neuquén | | | | | | | |
| 1999 Noviembre | 21.122 | 37 | 571 | 43.103 | 490 | 1.153.149 | 18.3 |
| Diciembre | 26.809 | 37 | 725 | 43.103 | 622 | 1.303.035 | 20.6 |
| 2000 Enero | 20.322 | 37 | 549 | 43.103 | 471 | 1.069.635 | 19.0 |
| Febrero | 20.748 | 37 | 561 | 43.103 | 481 | 1.074.703 | 19.3 |
| Marzo | 22.269 | 37 | 602 | 43.103 | 517 | 1.180.877 | 18.9 |
| Abril | 22.943 | 37 | 620 | 43.103 | 532 | 1.134.780 | 20.2 |
| Río Negro | | | | | | | |
| 1999 Noviembre | 15.957 | 34 | 469 | 22.725 | 702 | 1.206.996 | 13.2 |
| Diciembre | 19.793 | 34 | 582 | 22.725 | 871 | 1.342.770 | 14.7 |
| 2000 Enero | 18.066 | 34 | 531 | 22.725 | 795 | 1.185.799 | 15.2 |
| Febrero | 16.589 | 34 | 488 | 22.725 | 730 | 1.144.680 | 14.5 |
| Marzo | 16.790 | 34 | 494 | 22.725 | 739 | 1.142.891 | 14.7 |
| Abril | 17.130 | 35 | 489 | 24.845 | 689 | 1.253.932 | 13.7 |
| Salta | | | | | | | |
| 1999 Noviembre | 12.483 | 11 | 1.135 | 22.993 | 543 | 1.044.293 | 12.0 |
| Diciembre | 16.461 | 11 | 1.496 | 22.993 | 716 | 1.096.098 | 15.0 |
| 2000 Enero | 12.591 | 11 | 1.145 | 22.993 | 548 | 1.028.885 | 12.2 |
| Febrero | 12.379 | 11 | 1.125 | 22.993 | 538 | 913.949 | 13.5 |
| Marzo | 12.651 | 11 | 1.150 | 22.993 | 550 | 956.357 | 13.2 |
| Abril | 12.780 | 11 | 1.162 | 22.993 | 556 | 940.271 | 13.6 |
| Santa Fe | | | | | | | |
| 1999 Noviembre | 44.445 | 46 | 966 | 94.047 | 473 | 2.685.417 | 16.6 |
| Diciembre | 59.498 | 46 | 1.293 | 94.047 | 633 | 2.928.167 | 20.3 |
| 2000 Enero | 43.259 | 47 | 920 | 95.912 | 451 | 2.486.788 | 17.4 |
| Febrero | 45.131 | 47 | 960 | 96.872 | 466 | 2.567.854 | 17.6 |
| Marzo | 48.880 | 49 | 998 | 110.952 | 441 | 2.748.615 | 17.8 |
| Abril | 56.085 | 50 | 1.122 | 111.452 | 503 | 2.824.528 | 19.9 |
| Tucumán | | | | | | | |
| 1999 Noviembre | 21.077 | 9 | 2.342 | 26.940 | 782 | 946.031 | 22.3 |
| Diciembre | 30.064 | 9 | 3.340 | 26.940 | 1.116 | 1.134.514 | 26.5 |
| 2000 Enero | 19.709 | 9 | 2.190 | 26.940 | 732 | 889.459 | 22.2 |
| Febrero | 19.553 | 9 | 2.173 | 26.940 | 726 | 953.150 | 20.5 |
| Marzo | 21.244 | 9 | 2.360 | 26.940 | 789 | 934.086 | 22.7 |
| Abril | 22.199 | 9 | 2.467 | 26.940 | 824 | 950.166 | 23.4 |

Cuadro 5. (conclusión)

| Periodo | Ventas totales en miles de pesos | Número de bocas | Ventas por boca en miles de pesos | Superficie del área de ventas en m ² | Ventas por m ² en pesos | Número de operaciones | Ventas por operación en pesos |
|--|----------------------------------|-----------------|-----------------------------------|---|------------------------------------|-----------------------|-------------------------------|
| Otras provincias del Norte¹ | | | | | | | |
| 1999 Noviembre | 26.287 | 17 | 1.546 | 45.452 | 578 | 1.391.009 | 18.9 |
| Diciembre | 35.586 | 17 | 2.093 | 45.452 | 783 | 1.630.657 | 21.8 |
| 2000 Enero | 26.361 | 17 | 1.551 | 45.452 | 580 | 1.334.829 | 19.7 |
| Febrero | 27.946 | 17 | 1.644 | 45.452 | 615 | 1.359.144 | 20.6 |
| Marzo | 30.307 | 17 | 1.783 | 45.452 | 667 | 1.485.400 | 20.4 |
| Abril | 30.248 | 17 | 1.779 | 45.452 | 665 | 1.443.187 | 21.0 |
| Otras provincias del Centro y del Oeste² | | | | | | | |
| 1999 Noviembre | 19.084 | 13 | 1.468 | 39.062 | 489 | 1.216.906 | 15.7 |
| Diciembre | 24.841 | 13 | 1.911 | 39.062 | 636 | 1.362.061 | 18.2 |
| 2000 Enero | 19.122 | 13 | 1.471 | 39.062 | 490 | 1.164.639 | 16.4 |
| Febrero | 18.809 | 13 | 1.447 | 39.062 | 482 | 1.107.995 | 17.0 |
| Marzo | 20.120 | 13 | 1.548 | 39.062 | 515 | 1.313.333 | 15.3 |
| Abril | 20.623 | 13 | 1.586 | 39.062 | 528 | 1.210.580 | 17.0 |
| Otras provincias del Sur³ | | | | | | | |
| 1999 Noviembre | 23.710 | 22 | 1.078 | 26.884 | 882 | 1.035.935 | 22.9 |
| Diciembre | 28.809 | 22 | 1.310 | 26.884 | 1.072 | 1.197.836 | 24.1 |
| 2000 Enero | 21.451 | 22 | 975 | 26.884 | 798 | 1.081.168 | 19.8 |
| Febrero | 20.946 | 22 | 952 | 26.884 | 779 | 1.131.567 | 18.5 |
| Marzo | 24.836 | 23 | 1.080 | 27.509 | 903 | 1.161.016 | 21.4 |
| Abril | 24.923 | 23 | 1.084 | 27.509 | 906 | 1.080.007 | 23.1 |

¹Comprende las provincias de Corrientes, Chaco, Formosa, Misiones y Santiago del Estero

²Comprende las provincias de Catamarca, La Rioja, San Juan y San Luis

³Comprende las provincias de La Pampa, Santa Cruz y Tierra del Fuego

Gráfico 2. Evolución mensual del monto de las ventas por metro cuadrado



Gráfico 3. Evolución mensual del monto de las ventas por operación



**Cuadro 6. Personal ocupado asalariado, por categoría
Todas las cadenas**

| Período | Total | Categorías | |
|--------------------|--------|---|---|
| | | Gerentes, supervisores y otro personal jerárquico | Cajeros, administrativos, reposidores y otros |
| Número de personas | | | |
| 1999 - Noviembre | 88.328 | 9.390 | 78.938 |
| 1999 - Diciembre | 90.374 | 9.704 | 80.670 |
| 2000 - Enero | 90.237 | 9.797 | 80.440 |
| 2000 - Febrero | 90.295 | 9.749 | 80.546 |
| 2000 - Marzo | 90.746 | 9.906 | 80.840 |
| 2000 - Abril | 90.887 | 9.888 | 80.999 |

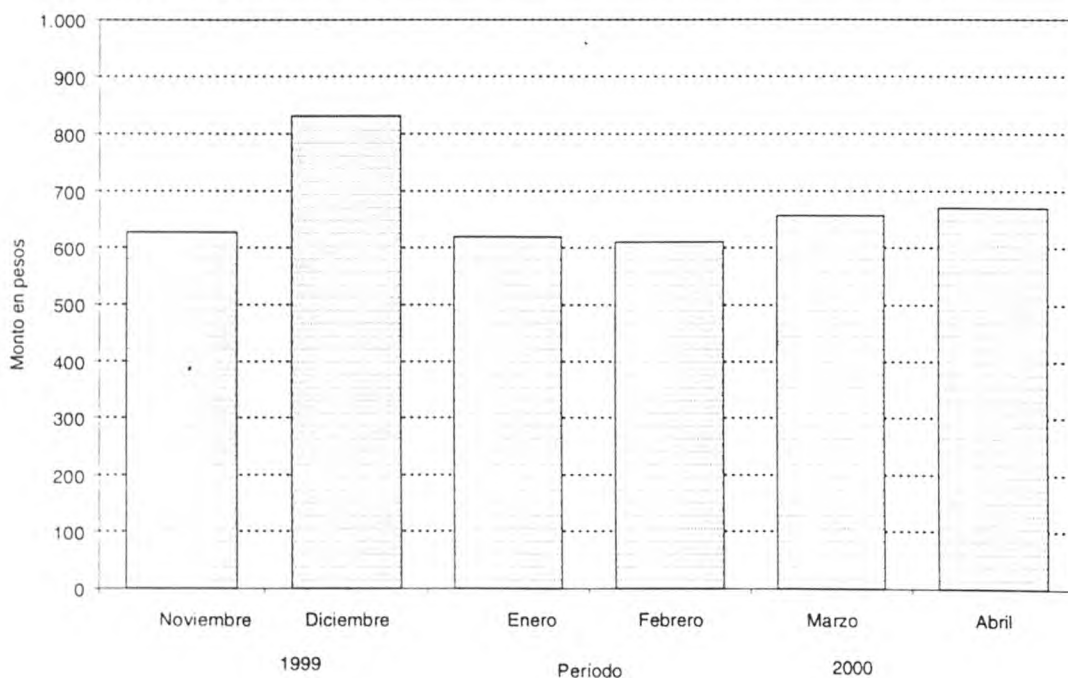
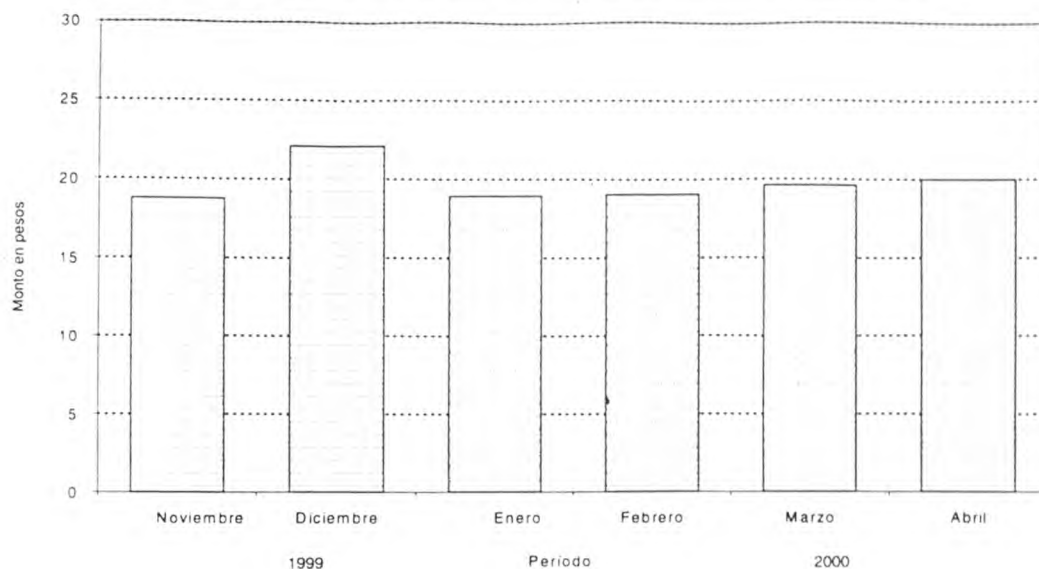
**Gráfico 4. Evolución mensual del personal ocupado, por categoría
Todas las cadenas**

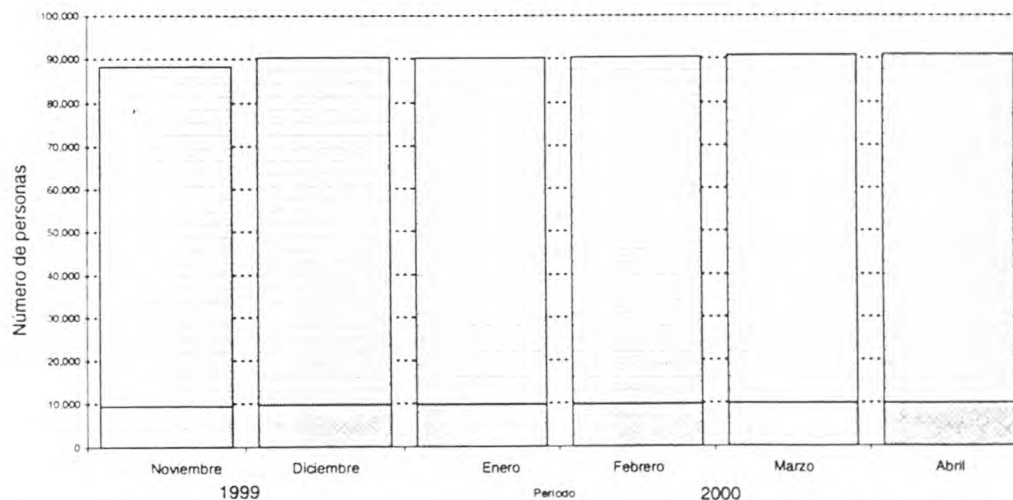

Cajeros, administrativos, reposidores y otros
 Gerentes, supervisores y otro personal jerárquico

Cuadro 7. Sueldos y salarios brutos y contribuciones patronales, por categoría. Todas las cadenas

| Periodo | Total | | Categorías | | | |
|------------------------|---------------------------|---------------------------|---|---------------------------|---|---------------------------|
| | | | Gerentes, supervisores y otro personal jerárquico | | Cajeros, administrativos, reposidores y otros | |
| | Sueldos y salarios brutos | Contribuciones patronales | Sueldos y salarios brutos | Contribuciones patronales | Sueldos y salarios brutos | Contribuciones patronales |
| en miles de pesos | | | | | | |
| 1999 Noviembre | 64.991 | 13.068 | 17.470 | 3.671 | 47.521 | 9.397 |
| Diciembre ¹ | 94.392 | 18.955 | 27.192 | 5.220 | 67.200 | 13.735 |
| 2000 Enero | 69.537 | 13.597 | 18.682 | 3.751 | 50.855 | 9.846 |
| Febrero | 65.145 | 13.895 | 16.050 | 3.505 | 49.095 | 10.390 |
| Marzo | 69.348 | 13.829 | 17.627 | 3.742 | 51.721 | 10.087 |
| Abril | 70.512 | 13.832 | 18.019 | 3.712 | 52.493 | 10.120 |

¹ Se incluye aguinaldo**Cuadro 8.** Sueldos y salarios brutos promedio, por categoría. Todas las cadenas

| Periodo | Total | Categorías | |
|------------------------|-------|---|---|
| | | Gerentes, supervisores y otro personal jerárquico | Cajeros, administrativos, reposidores y otros |
| en pesos | | | |
| 1999 Noviembre | 736 | 1.860 | 602 |
| Diciembre ¹ | 1.044 | 2.802 | 833 |
| 2000 Enero | 771 | 1.907 | 632 |
| Febrero | 721 | 1.646 | 610 |
| Marzo | 763 | 1.778 | 639 |
| Abril | 776 | 1.822 | 648 |

¹ Se incluye aguinaldo**Cuadro 9.** Cantidad de cadenas relevadas, por tipo de cadena

| Periodo | Cantidad de cadenas | | |
|------------|---------------------|---------|----------|
| | Total | Grandes | Medianas |
| 1996 Enero | 89 | 15 | 74 |
| Febrero | 89 | 15 | 74 |
| Marzo | 89 | 15 | 74 |
| Abril | 89 | 15 | 74 |
| Mayo | 89 | 15 | 74 |
| Junio | 90 | 15 | 75 |
| Julio | 92 | 15 | 77 |
| Agosto | 92 | 15 | 77 |
| Setiembre | 92 | 15 | 77 |
| Octubre | 91 | 15 | 76 |
| Noviembre | 90 | 15 | 75 |
| Diciembre | 90 | 15 | 75 |
| 1997 Enero | 89 | 15 | 74 |
| Febrero | 89 | 15 | 74 |
| Marzo | 86 | 15 | 71 |
| Abril | 86 | 15 | 71 |
| Mayo | 84 | 15 | 69 |
| Junio | 84 | 15 | 69 |
| Julio | 84 | 15 | 69 |
| Agosto | 83 | 15 | 68 |
| Setiembre | 83 | 15 | 68 |
| Octubre | 82 | 15 | 67 |
| Noviembre | 82 | 15 | 67 |
| Diciembre | 82 | 15 | 67 |
| 1998 Enero | 82 | 15 | 67 |
| Febrero | 82 | 15 | 67 |
| Marzo | 82 | 15 | 67 |
| Abril | 82 | 15 | 67 |
| Mayo | 81 | 15 | 66 |
| Junio | 77 | 15 | 62 |
| Julio | 78 | 13 | 65 |
| Agosto | 76 | 13 | 63 |
| Setiembre | 78 | 13 | 65 |
| Octubre | 79 | 13 | 66 |
| Noviembre | 79 | 13 | 66 |
| Diciembre | 79 | 13 | 66 |
| 1999 Enero | 80 | 13 | 67 |
| Febrero | 81 | 13 | 68 |
| Marzo | 81 | 13 | 68 |
| Abril | 81 | 13 | 68 |
| Mayo | 81 | 13 | 68 |
| Junio | 81 | 13 | 68 |
| Julio | 81 | 13 | 68 |
| Agosto | 79 | 13 | 66 |
| Septiembre | 77 | 13 | 64 |
| Octubre | 77 | 13 | 64 |
| Noviembre | 77 | 13 | 64 |
| Diciembre | 77 | 13 | 64 |
| 2000 Enero | 76 | 12 | 64 |
| Febrero | 76 | 12 | 64 |
| Marzo | 76 | 12 | 64 |
| Abril | 76 | 12 | 64 |