



# Encuesta de Supermercados

## ADVERTENCIA

La evolución mensual de las series de ventas de los supermercados refleja una alta sensibilidad según el número de fines de semana que abarca cada mes, que es cuando se registra el mayor nivel de ventas. Asimismo existen factores estacionales (festividades y pago de aguinaldo, entre otros) que alteran el comportamiento tendencial. En consecuencia, para evaluar la tendencia de las series de ventas deben tenerse en cuenta estas salvedades, siendo más apropiado considerar los resultados acumulados desde enero de cada año. La disponibilidad de una serie estadística más amplia (la actual se inicia en enero de 1996) posibilitaría ajustar los efectos estacionales.

**A partir del próximo mes, la información que se difundirá estará referida a la actividad de una nómina ampliada de cadenas de supermercados. En efecto, a las empresas con administración central en el Gran Buenos Aires, se agregarán 18 empresas del interior del país. Esto permitirá ampliar la cobertura de la encuesta, así como brindar resultados desagregados para las provincias en las cuales esta actividad ha alcanzado mayor nivel de desarrollo.**

## SÍNTESIS DE RESULTADOS

### ✓ Julio de 1998: Datos completos

En el mes de julio de 1998 las ventas totales de las 56 cadenas relevadas alcanzaron a \$949,5 millones, que representan un incremento de 15,3% con relación a igual mes del año anterior. De esta forma, en los primeros siete meses de 1998 las ventas totales superan en 12,4% a las de igual acumulado del año 1997 (ver pág. 11).

Por otra parte las ventas de julio aumentan 5,5% con relación a junio de 1998 (ver pág. 11).

Debe destacarse que la cantidad de bocas de expendio en julio de 1998 alcanza a 519, en tanto que en julio de 1997 eran 454, lo cual implica un incremento de 14,3%. Por otra parte, el crecimiento de la superficie de los salones de ventas fue más significativo, pasando de 840.252 m<sup>2</sup> en julio de 1997 a 1.118.205 m<sup>2</sup> en julio de 1998, es decir, 33,1% de aumento (ver pág. 21).

En las cadenas grandes las ventas totales llegaron a \$ 889,7 millones, mientras que las cadenas medianas vendieron \$59,8 millones (ver pág. 11).

El total de tickets emitidos alcanzó a 36,9 millones, en tanto que la venta promedio fue de \$ 25,7. Se observa una marcada diferencia entre las cadenas grandes y las medianas, ya que para las primeras la venta promedio fue de \$27,2 y para las segundas \$14,1 (ver pág. 16).

El personal ocupado alcanzó a 66.305 personas, que si se compara con las correspondientes al mes de julio de 1997 representa un incremento de 22,7% (ver pág. 18).

✓ **Agosto de 1998: Resultados anticipados**  
El anticipo de resultados del mes de Agosto de 1998 indica que en ese mes las ventas totales alcanzaron a \$ 980 millones. Esto significa un incremento de 14,5% con respecto a agosto de 1997, al tiempo que aumentan 3,2% con relación a julio de 1998 (ver pág. 6).

**Con esta estimación para el mes de agosto las ventas de los primeros ocho meses de 1998 superan en 12,7% a las de los primeros ocho meses de 1997 (ver pág. 6).**

## Evolución de las ventas totales

Periodo	Ventas en millones de \$	Variación porcentual		
		respecto al periodo anterior	respecto a igual periodo del año anterior	del acumulado desde enero hasta cada mes del año respecto a igual periodo del año anterior
1997	10.164	5,8	///	///
Ene	753	-27,6	7,7	7,7
Feb	749	-0,5	3,3	5,4
Mar	895	19,5	6,7	5,9
Abr	805	-10,1	3,5	5,3
May	843	4,8	9,9	6,2
Jun	815	-3,4	1,8	5,5
Jul	824	1,1	4,4	5,3
Ago	856	3,9	5,3	5,3
Set	734	-8,3	5,7	5,3
Oct	847	8,0	7,6	5,6
Nov	881	3,9	6,4	5,7
Dic	1.112	26,3	6,8	5,8
1998				
Ene	848	-23,7	12,6	12,6
Feb	846	-0,2	12,9	12,8
Mar	969	14,5	8,2	11,1
Abr	915	-5,5	13,7	11,7
May	964	5,3	14,2	12,2
Jun	900	-6,6	10,5	12,0
Jul	950	5,5	15,3	12,4
Ago (e)	980	3,2	14,5	12,7

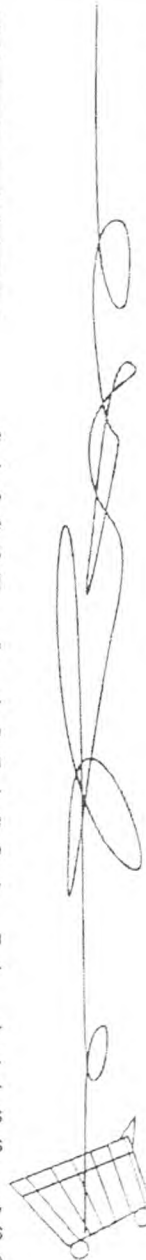

## Contenido

	Página
ANÁLISIS DE LOS RESULTADOS DE JULIO DE 1998	3
ANTICIPO DE LOS RESULTADOS - AGOSTO DE 1998	6
EXPECTATIVAS DE VENTAS - SETIEMBRE DE 1998	6
CUADROS Y GRÁFICOS DE LA EVOLUCIÓN MENSUAL DEL SECTOR	7
Cuadro 1 Ventas totales y ventas por m <sup>2</sup> . Evolución mensual según tipo de cadena	9
Cuadro 2 Ventas totales y ventas por m <sup>2</sup> . Variaciones respecto a períodos anteriores, según tipo de cadena	11
Cuadro 3 Ventas por jurisdicción, según grupos de artículos y tipo de cadena. Julio de 1998	11
Cuadro 4 Ventas por grupos de artículos, según tipo de cadena y jurisdicción	13
Cuadro 5 Ventas totales, superficie del área de ventas, ventas por m <sup>2</sup> , número de operaciones, y ventas por operación, según tipo de cadena y jurisdicción	16
Cuadro 6 Personal ocupado asalariado, por categoría, según tipo de cadena	18
Cuadro 7 Sueldos y salarios brutos y contribuciones patronales, por categoría, según tipo de cadena	19
Cuadro 8 Sueldos y salarios brutos promedio, por categoría, según tipo de cadena	20
Cuadro 9 Cantidad de cadenas relevadas, por tipo de cadena	20
Cuadro 10 Cantidad de bocas y superficie del área de ventas, por jurisdicción, según tipo de cadena	21
Gráfico 1 Composición porcentual de las ventas, por grupos de artículos. Julio de 1998	12
Gráfico 2 Evolución mensual del monto de las ventas por metro cuadrado, según tipo de cadena	17
Gráfico 3 Evolución mensual del monto de las ventas por operación, según tipo de cadena	18
Gráfico 4 Evolución mensual del personal ocupado, por categoría	19

### Signos convencionales

- \* Dato provisorio
- Dato igual a 0
- e Dato estimado

Este relevamiento, de periodicidad mensual, es representativo de la actividad de una nómina de empresas de supermercados cuya administración central está ubicada en el Gran Buenos Aires<sup>1</sup> y que cuentan por lo menos con alguna boca de expendio cuya superficie de ventas supere los 300 m<sup>2</sup>.

En esta Información de Prensa se difunden los datos completos del mes de julio de 1998 correspondientes a la actividad de 56 cadenas. Además, a partir de un relevamiento complementario que se realiza a las 14 principales cadenas, que representan aproximadamente 95% del total de las ventas, se brindan resultados anticipados del mes de agosto de 1998 y expectativas para el mes de setiembre de 1998.

<sup>1</sup> Comprende la Ciudad de Buenos Aires y los siguientes 24 partidos de la provincia de Buenos Aires: Almirante Brown, Avellaneda, Berazategui, Esteban Echeverría, Ezeiza, Florencio Varela, General San Martín, Hurlingham, Ituzaingó, José C. Paz, La Matanza, Lanús, Lomas de Zamora, Malvinas Argentinas, Merlo, Moreno, Morón, Quilmes, San Fernando, San Isidro, San Miguel, Tigre, Tres de Febrero y Vicente López.

Los datos que aquí se presentan tienen carácter de provisorios, dado que la información se recopila y actualiza permanentemente, pudiendo ser modificados de acuerdo con nueva información suministrada por las empresas

## ANÁLISIS DE LOS RESULTADOS DE JULIO DE 1998

Las ventas del mes de julio de 1998 totalizaron \$949,5 millones<sup>1</sup>. De ese total corresponden \$889,7 millones (lo que representa 93,7%) a las cadenas grandes y \$59,8 millones (es decir, 6,3%) a las medianas<sup>2</sup>.

Con relación a julio de 1997, las ventas totales registran un incremento de 15,3%. En el caso de las cadenas grandes, el aumento es de 14,8%, en tanto que en las cadenas medianas se produjo un incremento de 22,5%.

Si se analiza el comportamiento de las ventas totales de los primeros siete meses de 1998 se verifica un incremento de 12,4% con relación a igual período de 1997. Para las cadenas grandes el aumento es de 12,4%, mien-

tras que en las cadenas medianas se observa un crecimiento de 12,6%.

El valor promedio de cada venta para el conjunto de cadenas es de \$25,7 correspondiendo \$27,2 a las cadenas grandes y \$14,1 a las cadenas medianas. Las ventas por metro cuadrado son mayores en las cadenas grandes en relación con las medianas (\$889 y \$507 respectivamente).

La participación porcentual de los distintos grupos de artículos en las ventas totales presenta importantes diferencias según sea el tipo de cadena, tal como puede observarse en el cuadro siguiente:

### Ventas por tipo de cadena según grupos de artículos

Grupos de artículos	Cadenas grandes	Cadenas medianas
Alimentos y bebidas	65%	75%
Artículos de limpieza y perfumería	14%	13%
Indumentaria, calzado y textiles para el hogar	4%	2%
Electrónicos y artículos para el hogar	5%	2%
Otros	12%	8%

En el siguiente cuadro se puede observar la evolución mensual de las ventas desagregadas por grupos de artículos, tomando como base = 100 a mayo de 1996.

### Evolución mensual de las ventas por grupos de artículos Índice base mayo de 1996 = 100

Período	Total	Alimentos y bebidas	Artículos de limpieza y perfumería	Indumentaria, calzado y textiles para el hogar	Electrónicos y artículos para el hogar	Otros
1996						
Mayo	100	100	100	100	100	100
Junio	104	102	101	116	122	110
Julio	103	101	100	98	111	114
Agosto	106	106	102	84	94	127
Setiembre	97	99	96	76	79	102
Octubre	103	103	103	92	106	104
Noviembre	108	108	111	99	100	109
Diciembre	136	133	123	140	137	164
1997						
Enero	98	94	108	85	101	112
Febrero	98	95	103	89	88	118
Marzo	117	114	116	106	109	142
Abril	105	105	110	100	101	100
Mayo	110	109	113	108	116	109
Junio	106	105	105	112	124	106
Julio	107	106	107	105	121	109
Agosto	111	111	112	85	119	123
Setiembre	102	104	105	75	106	97
Octubre	110	110	113	97	130	107
Noviembre	115	113	120	106	135	115
Diciembre	145	142	132	156	166	165
1998						
Enero	111	107	124	96	115	120
Febrero	110	107	116	104	118	124
Marzo	126	122	128	118	155	140
Abril	119	120	118	111	130	113
Mayo	126	123	126	127	161	125
Junio	117	114	113	118	152	127
Julio	124	122	123	116	129	139

<sup>1</sup> En la Información de Prensa anterior difundida el 24 de julio de 1998, se presentaron resultados anticipados del mes de julio de 1998 elaborados sobre la base de la información proporcionada por las 14 principales cadenas. Estos resultados anticipados arrojaban un total de ventas de \$947 millones.

<sup>2</sup> Se consideran cadenas grandes aquellas que facturan más de \$20 millones por mes. Las cadenas medianas son las que facturan hasta dicho valor.

Si se comparan las ventas de julio de 1998 con relación a julio de 1997 se verifican incrementos en Alimentos y bebidas (15,1%); Artículos de limpieza y perfumería (15,0%); Indumentaria, calzado y textiles para el hogar (10,5%), Electrónicos y artículos para el hogar (6,6%), y para el rubro Otros 27,5%.

Todos los rubros alcanzan el nivel máximo de ventas en el mes de diciembre de 1997. Asimismo, el nivel más bajo se verifica en enero de 1997 para Alimentos y bebidas; en setiembre de 1996 para Artículos de limpieza y perfume-

ría y para Electrónicos y artículos para el hogar, y en setiembre de 1997 para Indumentaria, calzado y textiles para el hogar y para Otros.

En lo que respecta a la dispersión de los datos, se observa que las series más estables son Artículos de limpieza y perfumería y Alimentos y bebidas. Como contrapartida las otras series presentan niveles de dispersión mayores, con picos importantes en diciembre de 1996 y en diciembre de 1997.

### Evolución mensual de las ventas por grupos de artículos

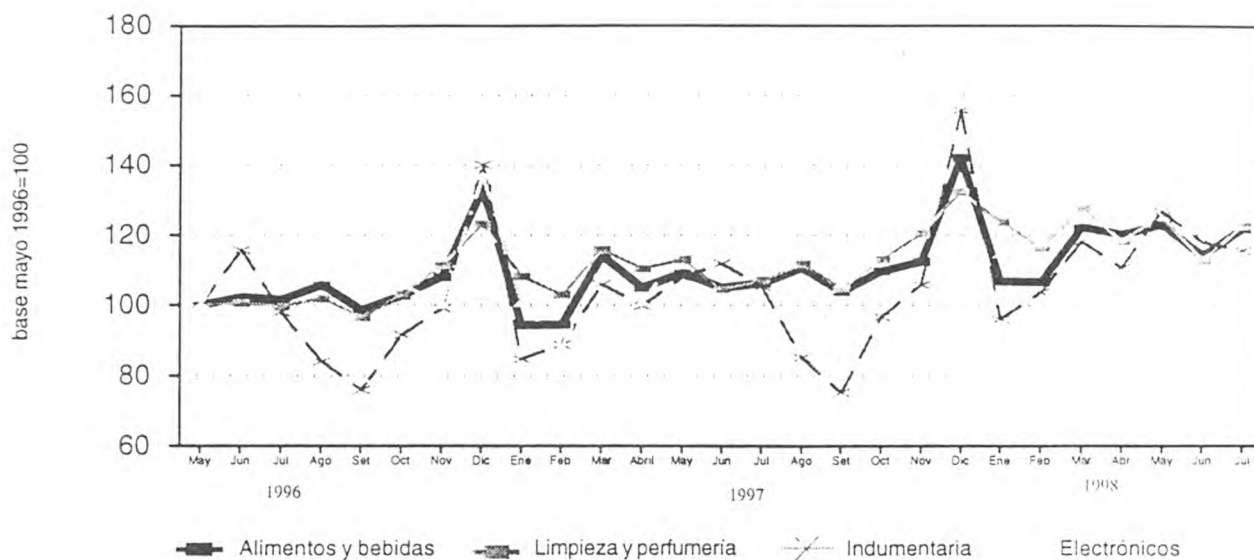

El cuadro que se presenta a continuación muestra la evolución del número de operaciones por m<sup>2</sup> por tipo de cadena:

### Número de operaciones por m<sup>2</sup> por tipo de cadena

Período	Cadenas grandes	Cadenas medianas
1997 Mayo	38,7	42,2
Junio	37,6	40,1
Julio	38,0	41,8
Agosto	38,1	43,2
Setiembre	36,3	42,9
Octubre	36,5	44,3
Noviembre	36,0	45,2
Diciembre	38,1	40,8
1998 Enero	33,8	35,7
Febrero	31,5	32,6
Marzo	34,7	35,3
Abril	33,2	34,7
Mayo	32,7	35,0
Junio	31,4	33,5
Julio	32,7	35,9

Se observa que, con relación al tamaño de las bocas, en las cadenas medianas la afluencia de clientes es mayor que en las cadenas grandes. No obstante, el gasto que efectúan en cada visita es significativamente menor tal como se refleja en el monto de ventas por operación.

El cuadro siguiente contiene los valores de ventas por m<sup>2</sup>, ventas por operación y número de operaciones por jurisdicción para la totalidad de las cadenas relevadas:

**Ventas por m<sup>2</sup>, ventas por operación y número de operaciones por jurisdicción**

Descripción	Total	Ciudad de Buenos Aires	24 partidos de la provincia de Buenos Aires	Resto del país
Ventas por m <sup>2</sup> en pesos	849	1.165	813	720
Ventas por operación en pesos	25,7	23,5	31,3	22,5
Número de operaciones	36.944.592	11.229.053	12.260.810	13.454.729

Durante el mes de julio, se observa que en la Ciudad de Buenos Aires se verifican las mayores ventas por m<sup>2</sup>, seguidos por las de los 24 partidos de la provincia de Buenos Aires y las del resto del país. Comparando con los 24 partidos de la provincia de Buenos Aires el monto promedio por operación es menor. En el resto del país el monto de ventas por operación es menor que en las dos jurisdicciones anteriores.

El personal ocupado en el mes de julio de 1998 alcanza a 66.305 personas. Si se compara con el personal ocupado en julio de 1997 se verifica un incremento de 12.256 personas, equivalente a 22,7%. Con respecto a junio de 1998, el personal ocupado se incrementa en 1.227 personas.

En el mes de julio de 1998 los sueldos brutos promedio en las cadenas grandes son de \$ 2.114 para el personal jerárquico y \$ 600 para el personal operativo. Por otra parte, en las cadenas medianas las remuneraciones son

menores, ya que alcanzan a \$1.354 para el personal jerárquico y \$489 para el personal operativo.

En el mes de julio de 1998 se relevaron 56 empresas (cadenas de supermercados), cuya administración central está ubicada en el Gran Buenos Aires. De acuerdo con el monto de ventas se pueden distinguir 10 cadenas grandes (son aquellas cadenas que facturan más de \$20 millones por mes) y 46 medianas (son aquellas cadenas que facturan hasta \$20 millones por mes). La disminución de una cadena grande se debe a su absorción por otra de esas cadenas.

Al conjunto de empresas les corresponden 519 bocas de expendio en todo el país, cubriendo un total de 1.118.205 m<sup>2</sup>. Las cadenas grandes comprenden 386 bocas, con 1.000.270 m<sup>2</sup> de superficie del área de ventas, es decir, 74,4% del total de bocas y 89,5% del total de superficie. Por otra parte, las cadenas medianas abarcan 133 bocas, con 117.935 m<sup>2</sup> de superficie, o sea, 25,6% del total de bocas y 10,5% del total de superficie.



### ANTICIPO DE LOS RESULTADOS - Agosto de 1998

La estimación realizada a partir de la expansión de los resultados observados en las 14 cadenas relevadas que cubren aproximadamente el 95% de las ventas, indica que en el mes de agosto de 1998 las ventas de todas las cadenas comprendidas en la encuesta alcanzaron a \$980 millones.

Las ventas totales registran un crecimiento de 14,5% con respecto a igual mes del año anterior, al tiempo que aumentan 3,2% con relación a julio de 1998.

Según estos resultados, las ventas totales de los primeros ocho meses de 1998 superan en 12,7 % a las de los primeros ocho meses de 1997.

Periodo	Ventas totales
millones de pesos	
<b>1996</b>	<b>9.608</b>
Enero	700
Febrero	726
Marzo	839
Abril	777
Mayo	767
Junio	800
Julio	789
Agosto	812
Setiembre	742
Octubre	788
Noviembre	827
Diciembre	1.041
<b>1997</b>	<b>10.164</b>
Enero	753
Febrero	749
Marzo	895
Abril	805
Mayo	843
Junio	815
Julio	824
Agosto	856
Setiembre	784
Octubre	847
Noviembre	881
Diciembre	1.112
<b>1998</b>	
Enero	848
Febrero	846
Marzo	969
Abril	915
Mayo	964
Junio	900
Julio	950
Agosto*	980

**Evolución mensual de las ventas**

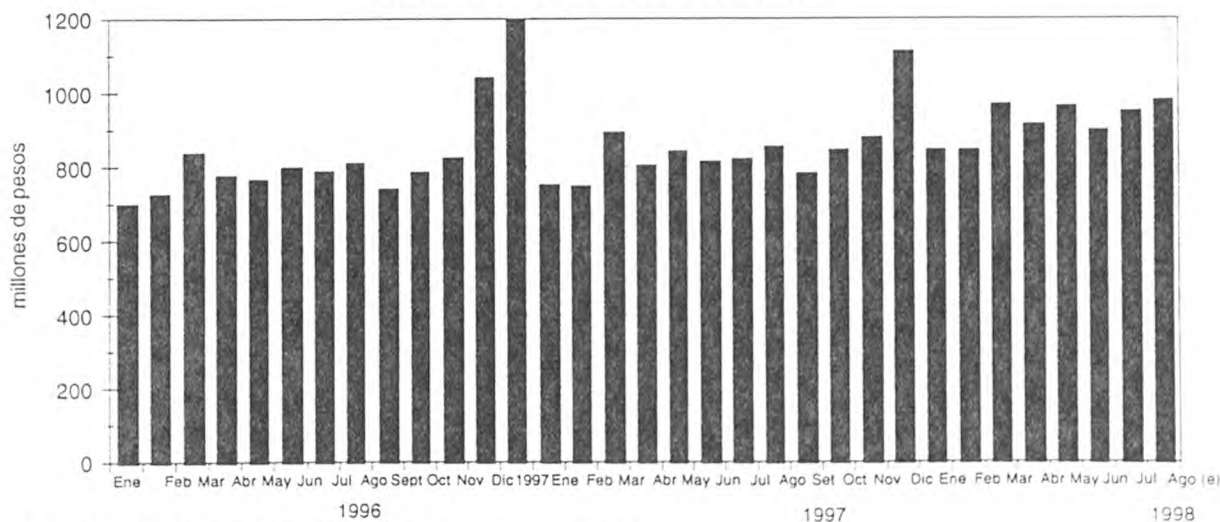

### EXPECTATIVAS DE VENTAS - Setiembre de 1998

Las expectativas de ventas de las empresas para **setiembre de 1998** indican que se aguarda una disminución cercana a 8% con respecto a las ventas de agosto de 1998, debido a motivos estacionales. En especial, setiembre tuvo un fin de semana menos que el mes anterior.

**En caso de cumplirse estas expectativas, el aumento con respecto a setiembre de 1997 sería cercano a 15%, al tiempo que las ventas totales de los primeros nueve meses de 1998 se incrementarían alrededor de 13% con relación a igual acumulado de 1997.**

CUADROS Y GRÁFICOS DE LA  
EVOLUCIÓN MENSUAL DEL SECTOR

Cuadro 1. Ventas totales y ventas por m<sup>2</sup>. Evolución mensual según tipo de cadena

Período	Ventas totales		Ventas por m <sup>2</sup>	
	Monto en miles de pesos	Índice base 1996 = 100	Monto en pesos	Índice base 1996 = 100
<b>Todas las cadenas</b>				
1996	9.608.414	100,0	1.139	100,0
1997	10.163.835	105,8	995	87,3
1996 Enero	699.657	87,4	1.082	95,0
Febrero	725.609	90,6	1.102	96,7
Marzo	839.129	104,8	1.257	110,4
Abril	777.190	97,1	1.147	100,7
Mayo	767.362	95,8	1.106	97,1
Junio	800.185	99,9	1.152	101,1
Julio	788.814	98,5	1.132	99,3
Agosto	812.416	101,5	1.152	101,1
Setiembre	742.328	92,7	1.051	92,2
Octubre	787.563	98,4	1.071	94,0
Noviembre	827.473	103,3	1.097	96,3
Diciembre	1.040.688	130,0	1.321	116,0
1997 Enero	753.244	94,1	954	83,8
Febrero	749.354	93,6	949	83,3
Marzo	895.386	111,8	1.121	98,4
Abril	804.670	100,5	993	87,2
Mayo	843.439	105,3	1.035	90,9
Junio	814.669	101,7	997	87,5
Julio	823.591	102,9	980	86,0
Agosto	855.601	106,9	1.003	88,0
Setiembre	784.409	98,0	907	79,6
Octubre	847.361	105,8	938	82,3
Noviembre	880.595	110,0	952	83,6
Diciembre	1.111.516	138,8	1.109	97,4
1998 Enero	848.250	105,9	840	73,7
Febrero	846.165	105,7	832	73,0
Marzo	968.669	121,0	920	80,8
Abril	914.906	114,3	862	75,7
Mayo	963.546	120,3	895	78,6
Junio	900.307	112,4	823	72,2
Julio	949.519	118,6	849	74,5
<b>Cadenas grandes</b>				
1996	8.805.584	100,0	1.208	100,0
1997	9.499.600	107,9	1.047	86,6
1996 Enero	631.501	86,1	1.138	94,2
Febrero	658.711	89,8	1.164	96,3
Marzo	771.228	105,1	1.342	111,1
Abril	712.578	97,1	1.219	100,9
Mayo	703.479	95,9	1.170	96,8
Junio	735.496	100,2	1.223	101,2
Julio	723.618	98,6	1.203	99,6
Agosto	741.815	101,1	1.230	101,8
Setiembre	673.247	91,7	1.115	92,3
Octubre	725.284	98,8	1.129	93,5
Noviembre	763.436	104,0	1.164	96,3
Diciembre	965.191	131,5	1.401	116,0
1997 Enero	698.785	95,2	1.010	83,6
Febrero	695.281	94,8	1.005	83,2
Marzo	835.835	113,9	1.187	98,2
Abril	747.667	101,9	1.045	86,5
Mayo	792.525	108,0	1.090	90,2
Junio	765.660	104,3	1.051	87,0
Julio	774.727	105,6	1.031	85,3
Agosto	804.977	109,7	1.052	87,1
Setiembre	735.205	100,2	949	78,5
Octubre	795.408	108,4	978	80,9
Noviembre	823.068	112,2	996	82,4
Diciembre	1.030.462	140,4	1.168	96,7
1998 Enero	790.482	107,7	888	73,5
Febrero	792.214	108,0	883	73,1
Marzo	900.923	122,8	965	79,9
Abril	855.483	116,6	908	75,2
Mayo	899.711	122,6	940	77,8
Junio	841.977	114,7	862	71,3
Julio	889.670	121,2	889	73,6



Cuadro 1. (continuación)

Periodo	Ventas totales		Ventas por m <sup>2</sup>	
	Monto en miles de pesos	Índice base 1996 = 100	Monto en pesos	Índice base 1996 = 100
<b>Cadenas medianas</b>				
1996	802.830	100,0	700	100,0
1997	664.235	82,7	581	83,0
1995 Enero	68.156	101,9	743	106,1
Febrero	66.898	100,0	722	103,1
Marzo	67.901	101,5	733	104,7
Abril	64.612	96,6	698	99,7
Mayo	63.883	95,5	690	98,5
Junio	64.689	96,7	693	99,0
Julio	65.196	97,4	682	97,4
Agosto	70.601	105,5	688	98,2
Setiembre	69.081	103,3	672	95,9
Octubre	62.279	93,1	667	95,2
Noviembre	64.037	95,7	653	93,2
Diciembre	75.497	112,8	764	109,1
1997 Enero	54.459	81,4	557	79,5
Febrero	54.073	80,8	551	78,7
Marzo	59.551	89,0	629	89,8
Abril	57.003	85,2	602	85,9
Mayo	50.914	76,1	579	82,7
Junio	49.009	73,3	550	78,5
Julio	48.864	73,0	548	78,3
Agosto	50.624	75,7	575	82,1
Setiembre	49.204	73,5	547	78,1
Octubre	51.953	77,7	577	82,4
Noviembre	57.527	86,0	585	83,6
Diciembre	81.054	121,2	676	96,5
1998 Enero	57.768	86,3	482	68,8
Febrero	53.951	80,6	450	64,2
Marzo	67.746	101,3	565	80,7
Abril	59.423	88,8	496	70,8
Mayo	63.835	95,4	535	76,4
Junio	58.330	87,2	497	71,0
Julio	59.849	89,5	507	72,4

**Cuadro 2. Ventas totales y ventas por m<sup>2</sup>.**  
Variaciones respecto a periodos anteriores, según tipo de cadena

Periodo	Tipo de cadena	Ventas totales		Variación %		
		Monto en miles de pesos	Índice base 1996=100	respecto al mes anterior	respecto a igual mes del año anterior	del acumulado desde enero hasta mayo del mismo año respecto a igual acumulado del año anterior
Julio 1998	Todas las cadenas	949.519	118,6	5,5	15,3	12,4
	Cadenas grandes	889.670	121,2	5,7	14,8	12,4
	Cadenas medianas	59.849	89,5	2,6	22,5	12,6

Periodo	Tipo de cadena	Ventas por m <sup>2</sup>		Variación %		
		Monto en pesos	Índice base 1996=100	respecto al mes anterior	respecto a igual mes del año anterior	del acumulado desde enero hasta mayo del mismo año respecto a igual acumulado del año anterior
Julio 1998	Todas las cadenas	849	74,5	3,2	-13,4	-14,3
	Cadenas grandes	889	73,6	3,1	-13,8	-14,6
	Cadenas medianas	507	72,4	2,0	-7,5	-12,1

**Cuadro 3. Ventas por jurisdicción, según grupos de artículos y tipo de cadena.**  
Julio de 1998

Grupos de artículos	TODAS LAS CADENAS							
	Total		Gran Buenos Aires				Resto del país	
	en miles de pesos	%	Ciudad de Buenos Aires		24 partidos de la provincia de Buenos Aires		en miles de pesos	%
			en miles de pesos	%	en miles de pesos	%		
<b>Total</b>	<b>949.519</b>	<b>100</b>	<b>263.334</b>	<b>100</b>	<b>383.925</b>	<b>100</b>	<b>302.260</b>	<b>100</b>
Alimentos y bebidas	620.024	65	180.638	69	248.538	65	190.848	63
Bebidas	106.338	11	30.815	12	46.967	12	28.556	9
Almacén	222.510	23	56.005	21	90.224	24	76.281	25
Panadería	32.659	3	11.511	4	12.640	3	8.508	3
Lácteos	84.946	9	26.246	10	32.076	8	26.624	9
Carnes	105.462	11	32.652	12	41.098	11	31.712	10
Verdulería y frutería	43.940	5	15.902	6	15.609	4	12.429	4
Alimentos preparados y rotisería	24.169	3	7.507	3	9.924	3	6.738	2
Artículos de limpieza y perfumería	134.453	14	35.316	13	52.499	14	46.638	15
Indumentaria, calzado y textiles para el hogar	35.821	4	6.383	2	13.512	4	15.926	5
Electrónicos y artículos para el hogar	48.255	5	12.589	5	21.867	6	13.799	5
Otros	110.966	12	28.408	11	47.509	12	35.049	12

Cuadro 3. (continuación)

CADENAS GRANDES

Grupos de artículos	Total		Ciudad de Buenos Aires		Resto del país <sup>1</sup>	
	en miles de pesos	%	en miles de pesos	%	en miles de pesos	%
Total	889.670	100	241.932	100	647.738	100
Alimentos y bebidas	575.148	65	163.620	68	411.528	64
Bebidas	98.775	11	27.840	12	70.935	11
Almacén	206.284	23	50.575	21	155.709	24
Panadería	30.509	3	10.651	4	19.858	3
Lácteos	78.407	9	23.464	10	54.943	8
Carnes	97.372	11	29.721	12	67.651	10
Verdulería y frutería	41.195	5	14.620	6	26.575	4
Alimentos preparados y rotisería	22.606	3	6.749	3	15.857	2
Artículos de limpieza y perfumería	126.559	14	32.752	14	93.807	14
Indumentaria, calzado y textiles para el hogar	34.745	4	6.151	3	28.594	4
Electrónicos y artículos para el hogar	46.951	5	12.305	5	34.646	5
Otros	106.267	12	27.104	11	79.163	12

CADENAS MEDIANAS

Grupos de artículos	Total		Ciudad de Buenos Aires		Resto del país <sup>1</sup>	
	en miles de pesos	%	en miles de pesos	%	en miles de pesos	%
Total	59.849	100	21.402	100	38.447	100
Alimentos y bebidas	44.876	75	17.018	80	27.858	72
Bebidas	7.563	13	2.975	14	4.588	12
Almacén	16.226	27	5.430	25	10.796	28
Panadería	2.150	4	860	4	1.290	3
Lácteos	6.539	11	2.782	13	3.757	10
Carnes	8.090	14	2.931	14	5.159	13
Verdulería y frutería	2.745	5	1.282	6	1.463	4
Alimentos preparados y rotisería	1.563	3	758	4	805	2
Artículos de limpieza y perfumería	7.894	13	2.564	12	5.330	14
Indumentaria, calzado y textiles para el hogar	1.076	2	232	1	844	2
Electrónicos y artículos para el hogar	1.304	2	284	1	1.020	3
Otros	4.699	8	1.304	6	3.395	9

<sup>1</sup> Por razones de secreto estadístico se incluyen en esta columna los 24 partidos de la provincia de Buenos Aires comprendidos en el Gran Buenos Aires. Cuando es posible, la información para estos partidos se presenta desagregada del resto del país.

Gráfico 1. Composición porcentual de las ventas, por grupos de artículos  
Todas las cadenas  
Julio de 1998



Cuadro 4. Ventas por grupos de artículos, según tipo de cadena y jurisdicción

TODAS LAS CADENAS

Periodo	Total	Grupos de artículos										
		Bebidas	Almacén	Panadería	Lácteos	Carnes	Verdulería y frutería	Alimentos preparados y rotisería	Artículos de limpieza y perfumería	Indumentaria, calzado y textiles para el hogar	Electrónicos y artículos para el hogar	Otros
en miles de pesos												
Total												
1997 Octubre	847.361	98.514	192.959	28.105	83.963	89.814	45.851	19.877	124.023	29.976	48.884	85.395
Noviembre	880.595	110.653	192.927	27.464	84.651	90.111	46.741	20.759	132.070	32.805	50.545	91.869
Diciembre	1.111.516	179.820	231.186	36.966	87.103	110.372	54.139	24.567	144.982	48.235	62.102	132.044
1998 Enero	848.250	105.662	176.793	26.222	78.378	90.623	46.035	19.965	135.714	29.767	42.958	96.133
Febrero	846.165	103.532	180.507	26.701	77.901	89.371	45.063	19.674	127.591	32.132	44.222	99.471
Marzo	968.669	114.240	208.599	31.728	91.181	103.224	50.468	22.430	139.955	36.627	58.088	112.129
Abril	914.906	102.059	226.458	31.169	84.175	100.925	45.061	21.707	129.674	34.304	48.840	90.534
Mayo	963.546	108.255	221.749	33.405	89.466	105.098	45.255	23.049	137.618	39.290	60.354	100.007
Junio	900.307	99.799	203.353	32.614	81.729	100.726	41.369	21.562	123.851	36.538	57.086	101.680
Julio	949.519	106.338	222.510	32.659	84.946	105.462	43.940	24.169	134.453	35.821	48.255	110.966
Ciudad de Buenos Aires												
1997 Octubre	257.482	30.534	52.986	11.374	28.234	29.676	17.499	7.037	35.062	6.318	13.439	25.323
Noviembre	258.510	32.676	52.680	10.787	27.714	28.977	17.318	6.927	35.797	6.758	12.884	25.992
Diciembre	304.674	49.906	59.310	12.836	26.408	32.626	18.267	7.985	37.178	9.953	15.622	34.583
1998 Enero	221.835	27.057	42.455	9.102	22.083	25.943	14.978	6.245	33.723	5.716	10.334	24.199
Febrero	228.485	27.858	44.562	9.265	22.795	26.137	15.465	6.261	33.208	6.303	10.942	25.689
Marzo	277.634	32.965	56.849	11.551	28.439	32.816	18.749	7.232	37.445	6.873	15.377	29.338
Abril	259.183	30.416	59.258	11.225	26.559	31.546	16.590	6.913	34.214	6.180	12.357	23.925
Mayo	273.284	31.418	58.844	11.917	28.318	32.956	16.617	7.224	36.666	7.470	15.117	26.737
Junio	257.029	30.080	53.373	11.692	26.099	31.810	15.354	6.766	33.596	6.646	14.682	26.931
Julio	263.334	30.815	56.005	11.511	26.246	32.652	15.902	7.507	35.316	6.383	12.589	28.408
24 partidos de la provincia de Buenos Aires												
1997 Octubre	350.009	42.417	82.017	10.723	31.943	36.088	16.292	8.628	49.050	12.160	21.069	39.622
Noviembre	368.889	49.108	82.639	10.440	32.918	36.509	16.987	8.980	53.920	13.165	21.925	42.298
Diciembre	471.691	80.576	97.650	14.378	34.903	46.047	20.832	10.800	58.716	20.193	27.933	59.663
1998 Enero	345.683	44.562	73.425	9.977	29.742	35.981	16.645	8.266	53.741	12.267	17.267	43.810
Febrero	340.920	43.916	74.126	10.225	29.214	35.362	16.252	8.037	49.453	12.109	18.837	43.389
Marzo	398.539	49.404	85.219	12.162	36.328	41.059	18.077	9.174	54.920	14.492	26.409	51.295
Abril	370.012	41.391	93.216	12.076	31.601	40.395	16.182	8.980	50.937	13.135	21.082	41.017
Mayo	396.163	46.346	91.331	13.313	34.311	41.956	16.437	9.752	54.804	14.936	26.475	46.502
Junio	367.135	44.173	82.281	12.842	31.188	39.803	14.797	8.968	48.639	13.817	26.118	44.509
Julio	383.925	46.967	90.224	12.640	32.076	41.098	15.609	9.924	52.499	13.512	21.867	47.509
Resto del país												
1997 Octubre	239.870	25.563	57.956	6.008	23.786	24.050	12.060	4.212	39.911	11.498	14.376	20.450
Noviembre	253.196	28.869	57.608	6.237	24.019	24.625	12.436	4.852	42.353	12.882	15.736	23.579
Diciembre	335.151	49.338	74.226	9.752	25.792	31.699	15.040	5.782	49.088	18.089	18.547	37.798
1998 Enero	280.732	34.043	60.913	7.143	26.553	28.699	14.412	5.454	48.250	11.784	15.357	28.124
Febrero	276.760	31.758	61.819	7.211	25.892	27.872	13.346	5.376	44.930	13.720	14.443	30.393
Marzo	292.496	31.871	66.531	8.015	26.414	29.349	13.642	6.024	47.590	15.262	16.302	31.496
Abril	285.711	30.252	73.984	7.868	26.015	28.984	12.289	5.814	44.523	14.989	15.401	25.592
Mayo	294.099	30.491	71.574	8.175	26.837	30.186	12.201	6.073	46.148	16.884	18.762	26.768
Junio	276.143	25.546	67.699	8.080	24.442	29.113	11.218	5.828	41.616	16.075	16.266	30.240
Julio	302.260	28.556	76.281	8.508	26.624	31.712	12.429	6.738	46.638	15.926	13.799	35.049

1.3.445

13/21

## Cuadro 4. (continuación)

## CADENAS GRANDES

Período	Total	Grupos de artículos											
		Bebidas	Almacén	Panadería	Lácteos	Carnes	Verdulería y frutería	Alimentos preparados y rotisería	Artículos de limpieza y perfumería	Indumentaria, calzado y textiles para el hogar	Electrónicos y artículos para el hogar	Otros	
Total		en miles de pesos											
1997	Octubre	795.408	91.853	177.353	26.248	78.186	82.268	43.264	19.057	117.516	29.568	48.359	81.736
	Noviembre	823.068	102.541	176.584	25.418	78.430	82.130	43.698	19.587	124.654	32.308	49.929	87.789
	Diciembre	1.030.462	165.126	212.608	34.692	80.083	100.879	50.698	22.866	136.430	46.228	58.241	122.611
1998	Enero	790.482	97.803	162.532	24.272	72.117	83.069	42.823	18.677	128.071	28.762	41.279	91.077
	Febrero	792.214	96.344	166.490	24.754	72.002	82.264	42.253	18.508	121.104	31.127	42.549	94.819
	Marzo	900.923	105.495	190.248	29.514	84.180	94.200	46.961	20.999	131.453	35.499	56.150	106.224
	Abril	855.483	94.447	209.838	29.084	77.883	92.945	42.243	20.303	122.244	33.305	46.942	86.249
	Mayo	899.711	100.273	204.496	31.055	82.671	96.362	42.257	21.396	129.342	38.058	58.211	95.590
	Junio	841.977	92.420	187.630	30.419	75.513	92.812	38.655	20.008	116.270	35.470	55.505	97.275
	Julio	889.670	98.775	206.284	30.509	78.407	97.372	41.195	22.606	126.559	34.745	46.951	106.267
Ciudad de Buenos Aires													
1997	Octubre	240.182	27.996	48.347	10.667	25.932	27.357	16.420	6.650	33.122	6.163	13.160	24.368
	Noviembre	237.072	29.390	47.552	9.942	24.978	26.327	15.916	6.321	33.319	6.470	12.490	24.367
	Diciembre	275.479	43.421	52.978	11.910	23.550	29.554	16.660	7.102	34.356	9.502	15.112	31.334
1998	Enero	202.593	24.302	38.364	8.326	19.653	23.476	13.411	5.562	31.327	5.463	9.962	22.747
	Febrero	209.591	25.218	40.108	8.492	20.516	23.665	14.114	5.585	31.032	6.045	10.627	24.189
	Marzo	249.468	29.154	49.237	10.502	25.109	29.146	16.860	6.393	34.171	6.578	14.883	27.435
	Abril	237.274	27.316	53.590	10.352	23.807	28.641	15.211	6.158	31.786	5.928	11.935	22.550
	Mayo	250.152	28.242	53.121	10.968	25.352	29.765	15.167	6.396	33.938	7.194	14.703	25.306
	Junio	235.879	27.180	47.924	10.815	23.419	28.951	14.086	6.027	31.142	6.412	14.217	25.706
	Julio	241.932	27.840	50.575	10.651	23.464	29.721	14.620	6.749	32.752	6.151	12.305	27.104
Resto del país <sup>1</sup>													
1997	Octubre	555.226	63.857	129.006	15.581	52.254	54.911	26.844	12.407	84.394	23.405	35.199	57.368
	Noviembre	585.996	73.151	129.032	15.476	53.452	55.803	27.782	13.266	91.335	25.838	37.439	63.422
	Diciembre	754.983	121.705	159.630	22.782	56.533	71.325	34.038	15.764	102.074	36.726	43.129	91.277
1998	Enero	587.889	73.501	124.168	15.946	52.464	59.593	29.412	13.115	96.744	23.299	31.317	68.330
	Febrero	582.623	71.126	126.382	16.262	51.486	58.599	28.139	12.923	90.072	25.082	31.922	70.630
	Marzo	651.455	76.341	141.011	19.012	59.071	65.054	30.101	14.606	97.282	28.921	41.267	78.789
	Abril	618.209	67.131	156.248	18.732	54.076	64.304	27.032	14.145	90.458	27.377	35.007	63.699
	Mayo	649.559	72.031	151.375	20.087	57.319	66.597	27.090	15.000	95.404	30.864	43.508	70.284
	Junio	606.098	65.240	139.706	19.604	52.094	63.861	24.569	13.981	85.128	29.058	41.288	71.569
	Julio	647.738	70.935	155.709	19.858	54.943	67.651	26.575	15.857	93.807	28.594	34.646	79.163

Cuadro 4. (conclusión)

## CADENAS MEDIANAS

Período	Total	Grupos de artículos											
		Bebidas	Almacén	Panadería	Lácteos	Carnes	Verdulería y frutería	Alimentos preparados y rotisería	Artículos de limpieza y perfumería	Indumentaria, calzado y textiles para el hogar	Electrónicos y artículos para el hogar	Otros	
en miles de pesos													
Total													
1997	Octubre	51.953	6.661	15.606	1.857	5.777	7.546	2.587	820	6.507	408	525	3.659
	Noviembre	57.527	8.112	16.343	2.046	6.221	7.981	3.043	1.172	7.416	497	616	4.080
	Diciembre	81.054	14.694	18.578	2.274	7.020	9.493	3.441	1.701	8.552	2.007	3.861	9.433
1998	Enero	57.768	7.859	14.261	1.950	6.261	7.554	3.212	1.288	7.643	1.005	1.679	5.056
	Febrero	53.951	7.188	14.017	1.947	5.899	7.107	2.810	1.166	6.487	1.005	1.673	4.652
	Marzo	67.746	8.745	18.351	2.214	7.001	9.024	3.507	1.431	8.502	1.128	1.938	5.905
	Abril	59.423	7.612	16.620	2.085	6.292	7.980	2.818	1.404	7.430	999	1.898	4.285
	Mayo	63.835	7.982	17.253	2.350	6.795	8.736	2.998	1.653	8.276	1.232	2.143	4.417
	Junio	58.330	7.379	15.723	2.195	6.216	7.914	2.714	1.554	7.581	1.068	1.581	4.405
	Julio	59.849	7.563	16.226	2.150	6.539	8.090	2.745	1.563	7.894	1.076	1.304	4.699
Ciudad de Buenos Aires													
1997	Octubre	17.300	2.538	4.639	707	2.302	2.319	1.079	387	1.940	155	279	955
	Noviembre	21.438	3.286	5.128	845	2.736	2.650	1.402	606	2.478	288	394	1.625
	Diciembre	29.195	6.485	6.332	926	2.858	3.072	1.607	883	2.822	451	510	3.249
1998	Enero	19.242	2.755	4.091	776	2.430	2.467	1.567	683	2.396	253	372	1.452
	Febrero	18.894	2.640	4.454	773	2.279	2.472	1.351	676	2.176	258	315	1.500
	Marzo	28.166	3.811	7.612	1.049	3.330	3.670	1.889	839	3.274	295	494	1.903
	Abril	21.909	3.100	5.668	873	2.752	2.905	1.379	755	2.428	252	422	1.375
	Mayo	23.132	3.176	5.723	949	2.966	3.191	1.450	828	2.728	276	414	1.431
	junio	21.150	2.900	5.449	877	2.680	2.859	1.268	739	2.454	234	465	1.225
	Julio	21.402	2.975	5.430	860	2.782	2.931	1.282	758	2.564	232	284	1.304
Resto del país <sup>1</sup>													
1997	Octubre	34.653	4.123	10.967	1.150	3.475	5.227	1.508	433	4.567	253	246	2.704
	Noviembre	36.089	4.826	11.215	1.201	3.485	5.331	1.641	566	4.938	209	222	2.455
	Diciembre	51.859	8.209	12.246	1.348	4.162	6.421	1.834	818	5.730	1.556	3.351	6.184
1998	Enero	38.526	5.104	10.170	1.174	3.831	5.087	1.645	605	5.247	752	1.307	3.604
	Febrero	35.057	4.548	9.563	1.174	3.620	4.635	1.459	490	4.311	747	1.358	3.152
	Marzo	39.580	4.934	10.739	1.165	3.671	5.354	1.618	592	5.228	833	1.444	4.002
	Abril	37.514	4.512	10.952	1.212	3.540	5.075	1.439	649	5.002	747	1.476	2.910
	Mayo	40.703	4.806	11.530	1.401	3.829	5.545	1.548	825	5.548	956	1.729	2.986
	Junio	37.180	4.479	10.274	1.318	3.536	5.055	1.446	815	5.127	834	1.116	3.180
	Julio	38.447	4.588	10.796	1.290	3.757	5.159	1.463	805	5.330	844	1.020	3.395

<sup>1</sup> Por razones de secreto estadístico se incluyen en esta columna los 24 partidos de la provincia de Buenos Aires comprendidos en el Gran Buenos Aires. Cuando es posible, la información para estos partidos se presenta desagregada del resto del país.



Cuadro 5. Ventas totales, ventas por metro cuadrado y ventas por operación, según tipo de cadena y jurisdicción

## TODAS LAS CADENAS

Periodo	Ventas totales en miles de pesos	Superficie del área de ventas en m <sup>2</sup>	Ventas por m <sup>2</sup> en pesos	Número de operaciones	Ventas por operación en pesos
Total					
1997 Octubre	847.361	903.154	938	33.678.923	25,2
Noviembre	880.595	924.558	952	34.222.069	25,7
Diciembre	1.111.516	1.002.317	1.109	38.538.024	28,8
1998 Enero	848.250	1.009.870	840	34.368.041	24,7
Febrero	846.165	1.016.730	832	32.123.212	26,3
Marzo	968.669	1.053.137	920	36.586.674	26,5
Abril	914.906	1.061.761	862	35.436.101	25,8
Mayo	963.546	1.076.627	895	35.447.790	27,2
Junio	900.307	1.093.976	823	34.588.380	26,0
Julio	949.519	1.118.205	849	36.944.592	25,7
Ciudad de Buenos Aires					
1997 Octubre	257.482	200.497	1.284	11.279.697	22,8
Noviembre	258.510	209.861	1.232	11.211.376	23,1
Diciembre	304.674	216.941	1.404	11.195.304	27,2
1998 Enero	221.835	216.941	1.023	10.305.962	21,5
Febrero	228.485	216.941	1.053	9.460.268	24,2
Marzo	277.634	216.941	1.280	11.443.174	24,3
Abril	259.183	216.941	1.195	11.077.707	23,4
Mayo	273.284	216.448	1.263	10.060.459	24,7
Junio	257.029	221.674	1.159	10.733.129	23,9
Julio	263.334	226.116	1.165	11.229.053	23,5
24 partidos de la prov. de Bs. As.					
1997 Octubre	350.009	406.816	860	11.465.355	30,5
Noviembre	368.889	413.731	892	11.856.356	31,1
Diciembre	471.691	445.387	1.059	13.644.890	34,6
1998 Enero	345.683	449.940	768	12.003.656	28,8
Febrero	340.920	449.940	758	10.910.973	31,2
Marzo	398.539	462.640	861	12.450.949	32,0
Abril	370.012	462.640	800	12.083.613	30,6
Mayo	396.163	471.789	840	12.089.362	32,8
Junio	367.135	471.789	778	11.689.265	31,4
Julio	383.925	472.289	813	12.260.810	31,3
Resto del país					
1997 Octubre	239.870	295.841	811	10.933.871	21,9
Noviembre	253.196	300.966	841	11.154.337	22,7
Diciembre	335.151	339.989	986	13.697.830	24,5
1998 Enero	280.732	342.989	818	12.058.423	23,3
Febrero	276.760	349.849	791	11.751.971	23,6
Marzo	292.496	373.556	783	12.692.551	23,0
Abril	285.711	382.180	748	12.274.781	23,3
Mayo	294.099	388.390	757	12.297.969	23,9
Junio	276.143	400.513	689	12.165.986	22,7
Julio	302.260	419.800	720	13.454.729	22,5

## CADENAS GRANDES

Periodo	Ventas totales en miles de pesos	Superficie del área de ventas en m <sup>2</sup>	Ventas por m <sup>2</sup> en pesos	Número de operaciones	Ventas por operación en pesos
Total					
1997 Octubre	795.408	813.136	978	29.690.017	26,8
Noviembre	823.068	826.140	996	29.770.457	27,6
Diciembre	1.030.462	882.489	1.168	33.649.002	30,6
1998 Enero	790.482	890.042	888	30.094.494	26,3
Febrero	792.214	896.902	883	28.216.668	28,1
Marzo	900.923	933.309	965	32.360.242	27,8
Abril	855.483	941.933	908	31.273.521	27,4
Mayo	899.711	957.292	940	31.266.995	28,8
Junio	841.977	976.541	862	30.659.492	27,5
Julio	889.670	1.000.270	889	32.708.963	27,2
Ciudad de Buenos Aires					
1997 Octubre	240.182	172.764	1.390	9.886.079	24,3
Noviembre	237.072	174.128	1.361	9.507.218	24,9
Diciembre	275.479	176.208	1.563	9.352.946	29,5
1998 Enero	202.593	176.208	1.150	8.865.650	22,9
Febrero	209.591	176.208	1.189	8.144.093	25,7
Marzo	249.468	176.208	1.416	9.766.640	25,5
Abril	237.274	176.208	1.347	9.483.542	25,0
Mayo	250.152	176.208	1.420	9.411.556	26,6
Junio	235.879	181.834	1.297	9.204.784	25,6
Julio	241.932	186.276	1.299	9.528.487	25,4
Resto del país <sup>1</sup>					
1997 Octubre	555.226	640.372	867	19.803.938	28,0
Noviembre	585.996	652.012	899	20.263.239	28,9
Diciembre	754.983	706.281	1.069	24.296.056	31,1
1998 Enero	587.889	713.834	824	21.228.844	27,7
Febrero	582.623	720.694	808	20.072.575	29,0
Marzo	651.455	757.101	860	22.593.602	28,8
Abril	618.209	765.725	807	21.789.979	28,4
Mayo	649.559	781.084	832	21.855.439	29,7
Junio	606.098	794.707	763	21.454.708	28,3
Julio	647.738	813.994	796	23.180.476	27,9

<sup>1</sup> Por razones de secreto estadístico se incluyen en esta columna los 24 partidos de la provincia de Buenos Aires comprendidos en el Gran Buenos Aires. Cuando es posible, la información para estos partidos se presenta desagregada del resto del país.

Cuadro 5. (conclusión)

CADENAS MEDIANAS

Periodo	Ventas totales en miles de pesos	Superficie del área de ventas en m <sup>2</sup>	Ventas por m <sup>2</sup> en pesos	Número de operaciones	Ventas por operación en pesos
<b>Total</b>					
1997 Octubre	51.953	90.018	577	3.988.906	13,0
Noviembre	57.527	98.418	585	4.451.612	12,9
Diciembre	81.054	119.828	676	4.889.022	16,6
1998 Enero	57.768	119.828	482	4.273.547	13,5
Febrero	53.951	119.828	450	3.906.544	13,8
Marzo	67.746	119.828	565	4.226.432	16,0
Abril	59.423	119.828	496	4.162.580	14,3
Mayo	63.835	119.335	535	4.180.795	15,3
Junio	58.330	117.435	497	3.928.888	14,8
Julio	59.849	117.935	507	4.235.629	14,1
<b>Ciudad de Buenos Aires</b>					
1997 Octubre	17.300	27.733	624	1.393.618	12,4
Noviembre	21.438	35.733	600	1.704.158	12,6
Diciembre	29.195	40.733	717	1.842.358	15,8
1998 Enero	19.242	40.733	472	1.440.312	13,4
Febrero	18.894	40.733	464	1.316.175	14,4
Marzo	28.166	40.733	691	1.676.534	16,8
Abril	21.909	40.733	538	1.594.165	13,7
Mayo	23.132	40.240	575	1.648.903	14,0
Junio	21.150	39.840	531	1.528.345	13,8
Julio	21.402	39.840	537	1.700.566	12,6
<b>Resto del país<sup>1</sup></b>					
1997 Octubre	34.653	62.285	556	2.595.288	13,4
Noviembre	36.089	62.685	576	2.747.454	13,1
Diciembre	51.859	79.095	656	3.046.664	17,0
1998 Enero	38.526	79.095	487	2.833.235	13,6
Febrero	35.057	79.095	443	2.590.369	13,5
Marzo	39.580	79.095	500	2.549.898	15,5
Abril	37.514	79.095	474	2.568.415	14,6
Mayo	40.703	79.095	515	2.531.892	16,1
Junio	37.180	77.595	479	2.400.543	15,5
Julio	38.447	78.095	492	2.535.063	15,2

<sup>1</sup> Por razones de secreto estadístico se incluyen en esta columna los 24 partidos de la provincia de Buenos Aires comprendidos en el Gran Buenos Aires. Cuando es posible, la información para estos partidos se presenta desagregada del resto del país.

Gráfico 2. Evolución mensual del monto de las ventas por metro cuadrado, según tipo de cadena



Gráfico 3. Evolución mensual del monto de las ventas por operación, según tipo de cadena



Cuadro 6. Personal ocupado asalariado, por categoría, según tipo de cadena

Período	Total	Categorías	
		Gerentes, supervisores y otro personal jerárquico	Cajeros, administrativos, repositorios y otros
Número de personas			
Todas las cadenas			
1997 Octubre	57.879	6.424	51.455
1997 Noviembre	61.074	6.609	54.465
1997 Diciembre	65.141	7.079	58.062
1998 Enero	65.955	7.317	58.638
1998 Febrero	64.925	7.327	57.598
1998 Marzo	64.068	7.238	56.830
1998 Abril	64.437	7.318	57.119
1998 Mayo	64.780	7.447	57.333
1998 Junio	65.078	7.516	57.562
1998 Julio	66.305	7.890	58.415
Cadenas grandes			
1997 Octubre	52.780	5.847	46.933
1997 Noviembre	55.291	5.985	49.306
1997 Diciembre	57.528	6.097	51.431
1998 Enero	57.739	6.229	51.510
1998 Febrero	57.290	6.172	51.118
1998 Marzo	57.017	6.221	50.796
1998 Abril	57.281	6.276	51.005
1998 Mayo	57.807	6.430	51.377
1998 Junio	58.388	6.515	51.873
1998 Julio	59.659	6.894	52.765
Cadenas medianas			
1997 Octubre	5.099	577	4.522
1997 Noviembre	5.783	624	5.159
1997 Diciembre	7.613	982	6.631
1998 Enero	8.216	1.088	7.128
1998 Febrero	7.635	1.155	6.480
1998 Marzo	7.051	1.017	6.034
1998 Abril	7.156	1.042	6.114
1998 Mayo	6.973	1.017	5.956
1998 Junio	6.690	1.001	5.689
1998 Julio	6.646	996	5.650

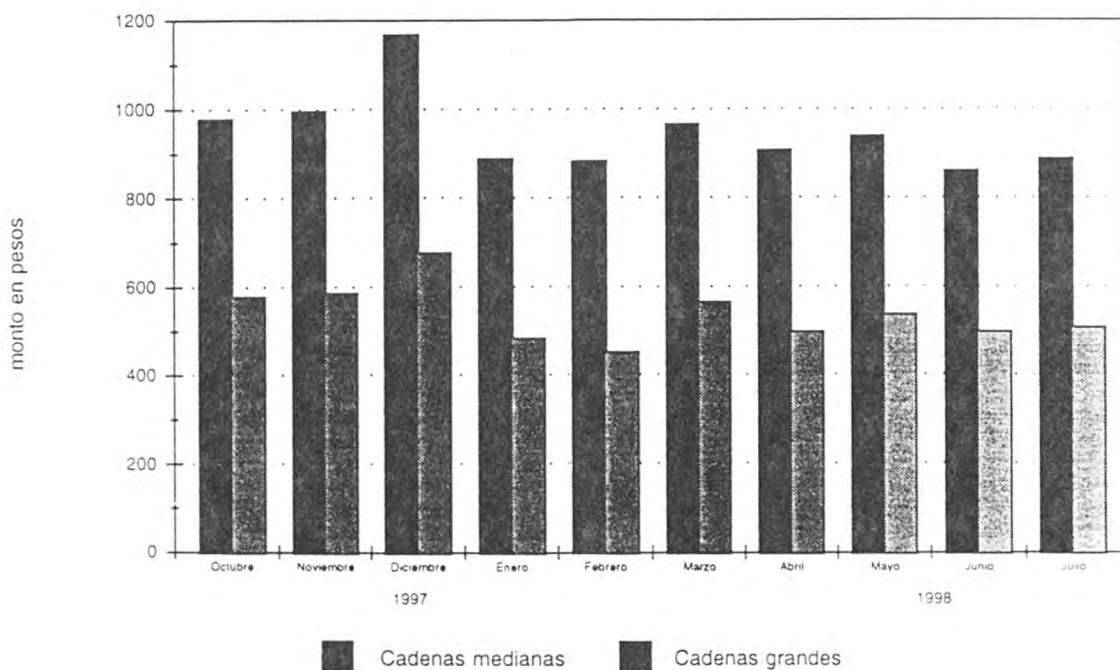
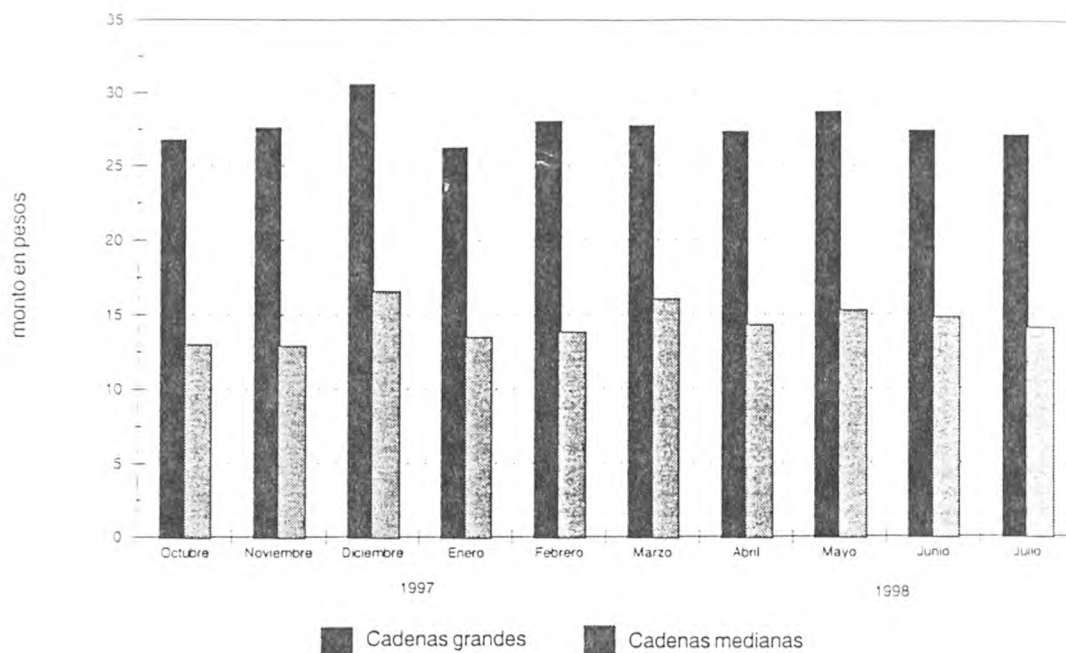
Gráfico 4. Evolución mensual del personal ocupado, por categoría

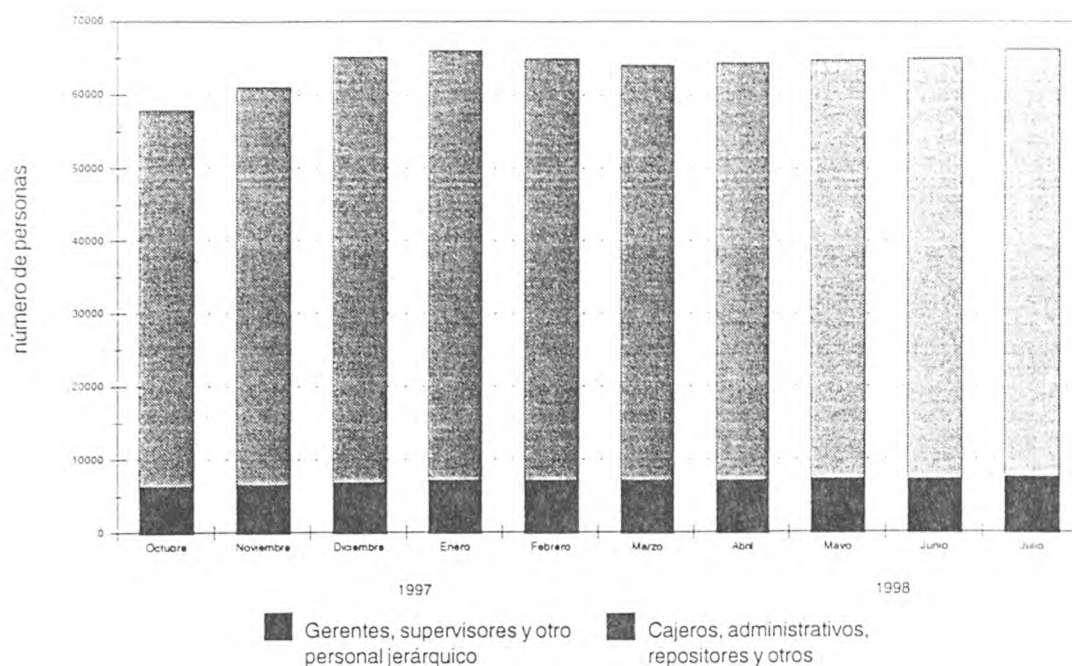

Cuadro 7. Sueldos y salarios brutos y contribuciones patronales, por categoría, según tipo de cadena

Periodo	Total		Categorías			
	Sueldos y salarios brutos	Contribuciones patronales	Gerentes, supervisores y otro personal jerárquico		Cajeros, administrativos, repositorios y otros	
			Sueldos y salarios brutos	Contribuciones patronales	Sueldos y salarios brutos	Contribuciones patronales
En miles de pesos						
Todas las cadenas						
1997 Octubre	45.043	10.239	13.147	3.000	31.896	7.239
1997 Noviembre	44.949	10.245	13.965	3.190	30.984	7.055
1997 Diciembre	69.620	15.517	21.792	4.785	47.828	10.732
1998 Enero	52.402	11.702	15.088	3.414	37.314	8.288
1998 Febrero	48.104	10.694	14.200	3.164	33.904	7.530
1998 Marzo	49.047	10.997	16.499	3.680	32.548	7.317
1998 Abril	49.667	11.400	15.338	3.470	34.329	7.930
1998 Mayo	48.233	10.913	14.827	3.369	33.406	7.544
1998 Junio	72.094	16.480	21.516	4.948	50.578	11.532
1998 Julio	50.369	11.225	15.925	3.569	34.444	7.656
Cadenas grandes						
1997 Octubre	41.991	9.535	12.420	2.837	29.571	6.698
1997 Noviembre	41.514	9.486	13.110	3.017	28.404	6.469
1997 Diciembre	64.276	14.346	20.400	4.491	43.876	9.855
1998 Enero	47.243	10.609	13.621	3.081	33.622	7.528
1998 Febrero	43.299	9.601	12.747	2.839	30.552	6.762
1998 Marzo	45.002	10.034	15.179	3.382	29.823	6.652
1998 Abril	45.625	10.423	13.941	3.147	31.684	7.276
1998 Mayo	44.160	9.925	13.429	3.046	30.731	6.879
1998 Junio	66.931	15.244	19.640	4.515	47.291	10.729
1998 Julio	46.258	10.242	14.576	3.272	31.682	6.970
Cadenas medianas						
1997 Octubre	3.052	704	727	163	2.325	541
1997 Noviembre	3.435	759	855	173	2.580	586
1997 Diciembre	5.344	1.171	1.392	294	3.952	877
1998 Enero	5.159	1.093	1.467	333	3.692	760
1998 Febrero	4.805	1.093	1.453	325	3.352	768
1998 Marzo	4.045	963	1.320	298	2.725	665
1998 Abril	4.042	977	1.397	323	2.645	654
1998 Mayo	4.073	988	1.398	323	2.675	665
1998 Junio	5.163	1.236	1.876	433	3.287	803
1998 Julio	4.111	983	1.349	297	2.762	686

**Cuadro 8. Sueldos y salarios brutos promedio, por categoría, según tipo de cadena**

Periodo	Total	Categorías	
		Gerentes, supervisores y otro personal jerárquico	Cajeros, administrativos, repositorios y otros
Todas las cadenas			
En pesos			
1997			
Octubre	778	2.047	620
Noviembre	736	2.113	569
Diciembre	1.069	3.078	824
1998			
Enero	795	2.062	636
Febrero	741	1.938	589
Marzo	766	2.279	573
Abril	771	2.096	601
Mayo	745	1.991	583
Junio	1.108	2.863	879
Julio	760	2.018	590
Cadenas grandes			
1997			
Octubre	796	2.124	630
Noviembre	751	2.190	576
Diciembre	1.117	3.346	853
1998			
Enero	818	2.187	653
Febrero	756	2.065	598
Marzo	789	2.440	587
Abril	797	2.221	621
Mayo	764	2.088	598
Junio	1.146	3.015	912
Julio	775	2.114	600
Cadenas medianas			
1997			
Octubre	599	1.260	514
Noviembre	594	1.370	500
Diciembre	702	1.418	596
1998			
Enero	628	1.348	518
Febrero	629	1.258	517
Marzo	574	1.298	452
Abril	565	1.341	433
Mayo	584	1.375	449
Junio	772	1.874	578
Julio	619	1.354	489

<sup>1</sup> En los meses de junio y diciembre se incluye el aguinaldo.

**Cuadro 9. Cantidad de cadenas relevadas, por tipo de cadena**

Periodo	Cantidad de cadenas		
	Total	Grandes	Medianas
1996			
Enero	66	11	55
Febrero	66	11	55
Marzo	66	11	55
Abril	66	11	55
Mayo	66	11	55
Junio	67	11	56
Julio	69	11	58
Agosto	69	11	58
Setiembre	69	11	58
Octubre	67	11	56
Noviembre	66	11	55
Diciembre	66	11	55
1997			
Enero	65	11	54
Febrero	65	11	54
Marzo	62	11	51
Abril	62	11	51
Mayo	60	11	49
Junio	60	11	49
Julio	60	11	49
Agosto	59	11	48
Setiembre	59	11	48
Octubre	58	11	47
Noviembre	58	11	47
Diciembre	59	11	48
1998			
Enero	59	11	48
Febrero	59	11	48
Marzo	59	11	48
Abril	59	11	48
Mayo	58	11	47
Junio	57	11	46
Julio	56	10	46

Cuadro 10. Cantidad de bocas y superficie del área de ventas, por jurisdicción, según tipo de cadena

Periodo	Total		Ciudad de Buenos Aires		Resto del país		
	Cantidad de bocas	m²	Cantidad de bocas	m²	Cantidad de bocas	m²	
<b>Todas las cadenas</b>							
1996	Enero	408	646.609	116	154.078	292	492.531
	Febrero	411	658.646	118	154.924	293	503.722
	Marzo	411	667.336	118	154.924	293	512.412
	Abril	412	677.369	118	154.924	294	522.445
	Mayo	415	693.978	119	168.332	296	525.646
	Junio	416	694.778	119	168.332	297	526.446
	Julio	420	697.028	120	169.032	300	527.996
	Agosto	423	705.431	122	174.835	301	530.596
	Setiembre	424	706.631	123	175.535	301	531.096
	Octubre	429	735.631	123	175.535	306	560.096
	Noviembre	432	753.981	123	186.085	309	567.896
	Diciembre	442	787.784	125	188.385	317	599.399
1997	Enero	445	789.482	128	190.083	317	599.399
	Febrero	446	789.982	128	190.083	318	599.899
	Marzo	440	798.927	122	186.788	318	612.139
	Abril	442	809.977	123	187.838	319	622.139
	Mayo	446	814.923	124	188.158	322	626.765
	Junio	448	817.445	125	189.600	323	627.845
	Julio	454	840.252	127	193.717	327	646.535
	Agosto	455	853.252	127	194.617	328	658.635
	Setiembre	461	864.942	128	200.097	333	664.845
	Octubre	464	903.154	129	200.497	335	702.657
	Noviembre	474	924.558	132	209.861	342	714.697
	Diciembre	494	1.002.317	135	216.941	359	785.376
1998	Enero	496	1.009.870	135	216.941	361	792.929
	Febrero	497	1.016.730	135	216.941	362	799.789
	Marzo	502	1.053.137	135	216.941	367	836.196
	Abril	503	1.061.761	135	216.941	368	844.820
	Mayo	505	1.076.627	133	216.448	372	860.179
	Junio	508	1.093.976	135	221.674	373	872.302
	Julio	519	1.118.205	137	226.116	382	892.089
<b>Cadenas grandes</b>							
1996	Enero	269	554.843	73	126.816	196	428.027
	Febrero	270	566.034	73	126.816	197	439.218
	Marzo	270	574.724	73	126.816	197	447.908
	Abril	271	584.757	73	126.816	198	457.941
	Mayo	274	601.366	74	140.224	200	461.142
	Junio	274	601.366	74	140.224	200	461.142
	Julio	274	601.366	74	140.224	200	461.142
	Agosto	275	602.866	74	140.224	201	462.642
	Setiembre	276	603.766	74	140.224	202	463.542
	Octubre	291	642.268	77	143.207	214	499.061
	Noviembre	294	655.918	78	154.457	216	501.461
	Diciembre	302	688.991	79	156.057	223	532.934
1997	Enero	306	691.789	83	158.855	223	532.934
	Febrero	306	691.789	83	158.855	223	532.934
	Marzo	307	704.289	83	158.855	224	545.434
	Abril	309	715.339	84	159.905	225	555.434
	Mayo	319	726.915	85	160.225	234	566.690
	Junio	320	728.357	86	161.667	234	566.690
	Julio	326	751.164	88	165.784	238	585.380
	Agosto	328	765.164	89	167.284	239	597.880
	Setiembre	330	774.964	90	172.764	240	602.200
	Octubre	333	813.136	90	172.764	243	640.372
	Noviembre	340	826.140	91	174.128	249	652.012
	Diciembre	359	882.489	93	176.208	266	706.281
1998	Enero	361	890.042	93	176.208	268	713.834
	Febrero	362	896.902	93	176.208	269	720.694
	Marzo	367	933.309	93	176.208	274	757.101
	Abril	368	941.933	93	176.208	275	765.725
	Mayo	371	957.292	93	176.208	278	781.084
	Junio	376	976.541	96	181.834	280	794.707
	Julio	386	1.000.270	98	186.276	288	813.994
<b>Cadenas medianas</b>							
1996	Enero	139	91.766	43	27.262	96	64.504
	Febrero	141	92.612	45	28.108	96	64.504
	Marzo	141	92.612	45	28.108	96	64.504
	Abril	141	92.612	45	28.108	96	64.504
	Mayo	141	92.612	45	28.108	96	64.504
	Junio	142	93.412	45	28.108	97	65.304
	Julio	146	95.662	46	28.808	100	66.854
	Agosto	148	102.565	48	34.611	100	67.954
	Setiembre	148	102.865	49	35.311	99	67.554
	Octubre	138	93.363	46	32.328	92	61.035
	Noviembre	138	98.063	45	31.628	93	66.435
	Diciembre	140	98.793	46	32.328	94	66.465
1997	Enero	139	97.693	45	31.228	94	66.465
	Febrero	140	98.193	45	31.228	95	66.965
	Marzo	133	94.638	39	27.933	94	66.705
	Abril	133	94.638	39	27.933	94	66.705
	Mayo	127	88.008	39	27.933	88	60.075
	Junio	128	89.088	39	27.933	89	61.155
	Julio	128	89.088	39	27.933	89	61.155
	Agosto	127	88.088	38	27.333	89	60.755
	Setiembre	131	89.978	38	27.333	93	62.645
	Octubre	131	90.018	39	27.733	92	62.285
	Noviembre	134	98.418	41	35.733	93	62.685
	Diciembre	135	119.828	42	40.733	93	79.095
1998	Enero	135	119.828	42	40.733	93	79.095
	Febrero	135	119.828	42	40.733	93	79.095
	Marzo	135	119.828	42	40.733	93	79.095
	Abril	135	119.828	42	40.733	93	79.095
	Mayo	134	119.335	40	40.240	94	79.095
	Junio	132	117.435	39	39.840	93	77.595
	Julio	133	117.935	39	39.840	94	78.095

† Por razones de secreto estadístico se incluyen en esta columna los 24 partidos de la provincia de Buenos Aires comprendidos en el Gran Buenos Aires. Cuando es posible, la información para estos partidos se presenta desagregada del resto del país.